67e jaargang nr. 1 - Verschijnt dinsdags en vrijdags · Opgericht in 1900 · DINSDAG 3 JANUARI 1967

ZANDVOORTSE COURANT

voor ZANDVOORT, BENTVELD en AERDENHOUT

UITGEVER: IJS DE JONG, GERTENBACHS DRUKKERIJ, ACHTERWEG 1, TELEFOON 2135

Redaktie en adm.: Achterweg 1
Postbus 23, tel. 2135. Giro 52 33 44
Advertentieprijs 15 ct p. mm-hoogte
Abonnementsprijs *f* 8,— per jaar, per post *f* 9,—; buitenland *f* 10,—; losse exemplaren 10 cent.
Giro 52 33 44 t.n.v. IJs de Jong

Prov. Planologische Commissie acht:

Herziening Uitbreidingsplan Zandvoort-Zuid

in strijd met de uitspraak van de Kroon

De Provinciale Planologische Commissie van Noord-Holland staat afwijzend tegenover de herziening van het uitbreidingsplan „Zandvoort-Zuid", zoals dit door de Zandvoortse gemeenteraad op 22 februari van het vorig jaar werd vastgesteld. Dit blijkt uit een advies dat genoemde commissie in augustus 1966 aan het college van Gedeputeerde Staten van Noord-Holland heeft uitgebracht. De planologische commissie is van mening dat het bestemmingsplan zowel om de vormgeving als wel om het feit dat de behoefte eraan niet is gebleken in strijd met de uitspraak van de Kroon moet worden geacht en geeft het provinciaal bestuur in overweging het plan niet goed te keuren.

Kroon contra bestemmingsplan

In de motivering van haar advies brengt de Prov. Planologische Commissie van Noord-Holland naar voren dat het oorspronkelijke bestemmingsplan voor Zandvoort-Zuid om de navolgende redenen door de Kroon (K.B. 5-3-1965) werd verworpen: 1e, dat verlies van natuurschoon en recreatieterreinen slechts bij gebleken noodzaak verantwoord is; 2e, dat de behoefte aan de vier geplande flatgebouwen niet is komen vast te staan; 3e, dat van de zijde van het gemeentebestuur wordt overwogen om de gehele ruimtelijke ontwikkeling van Zandvoort opnieuw te bezien; 4e, dat onder deze omstandigheden een verantwoordelijke afweging van de aan de orde zijnde belangen niet mogelijk is.

De Kroon, aldus de planologische commissie, acht bebouwing van de duinen in Zandvoort-Zuid dan pas aanvaardbaar wanneer de noodzaak hiervan is gebleken. De commissie releveert in haar toelichting het na de uitspraak van de Kroon door het Sociografisch Bureau van de gemeente Haarlemmermeer — op verzoek van de gemeente Zandvoort — ingestelde onderzoek naar de woningbehoefte van de badplaats tot circa 1980.

Volgens de gemeente Zandvoort toont het resultaat van dit onderzoek de noodzaak aan van de bebouwing van de duinen ten zuiden van de Frans Zwaanstraat.

De herziening van het bestemmingsplan voor Zandvoort-Zuid geeft, aldus te commissit, een geheel andere opzet te zien dan het voorgaande bebouwingsplan.

Door de vele etagebouw (93 %) is hier een zeer hoog aantal (65) woningen per ha. bereikt. Dit is een dichtheid die zelfs de grote stedelijke uitbreiding van Amsterdam en Haarlem verre overtreft. De hoge flatgebouwen (waarvan de max. hoogte op ca. 40 meter is gesteld), alle N-W-Z.O. gericht, zijn aan de rand van het duingebied geprojecteerd.

Voorts zijn een aantal patio-woningen geprojecteerd en zijn enkele terreinen aangewezen voor bijzondere doeleinden zoals kerken, scholen en dergelijke. Ten slotte zijn nog enkele kinderspeelplaatsen in het plan opgenomen en een beknopt winkelcentrum.

Noodzaak bebouwing niet aangetoond

Bij dit plan — gebaseerd op de prognose van het Sociografisch Bureau van de gemeente Haarlemmermeer — is men uitgegaan van vrije vestiging in Zandvoort. De Prov. Planologische Commissie is echter van mening dat Zandvoort primair als badplaats van de agglomoratie Zuid-Kennemerland moet worden beschouwd en geen woonfunctie dient te vervullen voor de omliggende gemeenten. Blijkens een door de Provinciale Planologische Dienst opgesteld rapport kan Zandvoort in de woningbehoefte voor de eigen bevolking voorzien tot ca. 1980, zonder de duinen in Zandvoort-Zuid te bebouwen.

Ook al zullen er in het jaar 2000 wellicht 3 miljoen mensen moeten worden gehuisvest, dan nog is het voorshands niet de taak van de gemeenten alle beschikbare grond zo snel mogelijk te bebouwen, aldus de commissie. Een en ander zal in groter verband moeten worden bekeken. Indien de expansie doelbewust naar noordelijk Noord-Holland wordt afgeleid, zal Zuid-Kennemerland minder snel vol zijn.

Ernstige bezwaren tegen vormgeving

Los van het feit dat de commissie derhalve de behoefte aan dit plan niet aangetoond acht, heeft zij tegen de vormgeving ervan evenzeer ernstige bezwaren.

De eerder genoemde zeer hoge flatgebouwen langs de rand van het plan zullen in het omringende landschap visueel een schaalverkleining doen ontstaan, die de waarde van het duinterrein aanmerkelijk zal verminderen. Voorts geven deze kolossale gebouwen aan Zandvoort een stedelijke allure, waaraan de stadsmens, als hij de grote stad ontvlucht om in de duinen verpozing te zoeken, geenszins behoefte heeft.

De flatgebouwen langs de Sloterplas te Amsterdam, stelt de commissie, zijn slechts 1 laag hoger dan volgens het bestemmingsplan-Zuid zouden kunnen worden gebouwd (12 lagen plus 2 onderlagen), terwijl ook de opstelling en de lengte van de bouwblokken niet wezenlijk verschillen.

Een ander nadelig aspect van dergelijke hoge gebouwen nabij de kust is, het veroorzaken van onaangename klimatologische omstandigheden, turbulentie-windversnellingen, met het gevolg temperatuurdaling, hetwelk als tocht wordt aangevoeld. De bewoning van de patiowoningen aan de voet van deze hoge flatgebouwen zal, nog afgezien van de inkijk, ook al klimatologisch zeer onaantrekkelijk zijn, zo besluit de Prov. Planologische Commissie van Noord-Holland haar — vernietigend — oordeel over de herziening van het bestemmingsplan Zandvoort-Zuid.

Zoals de lezer zich wellicht zal herinneren zijn tegen dit bebouwingsplan o.m. bezwaarschriften ingediend door de stichting „Bescherming Duinlandschap", de groep-Boissevain (250 handtekeningen van ingezetenen) de Contactcommissie voor Natuur- en Landschapsbescherming en Staatsbosbeheer. Zij waren allen min of meer gelijkluidend in hun oordeel dat uitvoering van het bestemmingsplan ernstige schade zou berokkenen aan het natuurschoon en de recreatie in Zandvoort.

Vrijdag 13 januari a.s. zullen tijdens een openbare zitting van het college van Gedeputeerde Staten in het Provinciehuis te Haarlem - Dreef 3 - de ingekomen bezwaarschriften tegen plan-Zuid worden behandeld. De stichting „Bescherming Duinlandschap" zal hierbij door mr. H. J. Pot worden vertegenwoordigd.

Bij u aan huis gebracht
NASI en BAMISCHOTELS vanaf *f* 4,—
Indisch Restaurant **'DJEMPOL'**

Op eerste dag van 1967

werd het reglement verkeersregels en -tekens van kracht

Nieuwjaarsdag werd het reglement verkeersregels en verkeerstekens, ontworpen door prof. mr. A. D. Belinfante, van kracht. Dat betekent, dat de verkeersdeelnemer niet meer alleen te maken heeft met de Wegenverkeerswet (WVW) en het Wegenverkeersreglement (WVR), maar ook met dit nieuwe reglement, dat als afkorting RVV heeft meegekregen. Het wegenverkeersreglement is overigens voor een belangrijk deel vervangen door het „Belinfante-reglement".

De voornaamste bepalingen in het RVV, waarmee thans al het sneiverkeer rekening moet houden, zijn:

— Bij het inhalen van ander verkeer moet de richtingaanwijzer gebruikt worden.

— Een doorgetrokken witte streep mag niet worden overschreden, zelfs niet gedeeltelijk. Men mag dus ook niet links af slaan over een witte streep.

— Buiten de bebouwde kom moet elke automobilist een gevarendriehoek bij zich hebben.

— Rechts inhalen bij fileverkeer mag, van file veranderen met gevaar of hinder voor anderen mag niet.

— Een kruispunt mag niet worden geblokkeerd. Verkeer dat moet stilhouden, moet voor de kruising blijven staan.

— Auto's, die niet harder rijden dan 40 kilometer per uur mogen niet meer op autowegen verschijnen.

De voetganger heeft vanaf heden meer rechten dan tot nu toe. Het afslaand verkeer moet de voetganger ontzien en aan kinderen, blinden en bejaarden moet altijd ongehinderd doorgang worden verleend.

Wat het gebruik van de richtingaanwijzer betreft bij het inhalen, gelden nog de regels, dat men deze niet mag laten werken wanneer er geen mogelijkheid tot inhalen is en wanneer achteropkomend verkeer al met de inhaalmanoeuvre bezig is.

De bestaande voorrangsprivileges hebben door de invoering van het RVV enige verandering ondergaan. Zo wordt de ziekenauto gelijkgesteld met politie- en brandweerauto's. Deze wagens hebben voorrang bij gebruik van signalen. De tram heeft geen absolute voorrang meer en mag voorrangswegen pas oprijden als die vrij zijn.

Andere nieuwe bepalingen zijn:

— Het hinderen van verkeersdeelnemers met ongedimd groot licht, ook door verblinding in de achteruitkijkspiegel, wordt strafbaar.

— Bestuurders moeten fysiek en mentaal geschikt zijn om te rijden. Met (bijv.) een gebroken arm of been (in gips) mag men geen auto besturen.

— Inhalen moet snel gebeuren. Een langzaam rijdende vrachtwagen mag een nog langzamer rijdend voertuig niet inhalen, omdat daardoor de weg gedurende geruime tijd is geblokkeerd.

— Het verbod om te parkeren binnen tien meter van een straathoek is teruggebracht tot vijf meter. Maar men moet verkeersborden en -lichten vrijlaten.

— Men mag niet parkeren waar trottoirs met een gele streep zijn gemarkeerd.

— Buiten de bebouwde kom is parkeren op de rijbaan van voorrangswegen niet meer toegestaan.

— Bromfietsen mogen niet meer naast elkaar rijden.

— Niet alleen bij mist maar ook bij andere het zicht belemmerende weersomstandigheden moeten de koplichten worden gevoerd.

— Men mag het contactsleuteltje niet in de auto laten zitten, wanneer men deze auto verlaat.

Het reglement verkeersregels en verkeerstekens brengt een aantal nieuwe verkeersborden in omloop, conform het streven naar Europese harmonisatie.

De verouderde borden worden geleidelijk vervangen.

Het Verbond voor Veilig Verkeer en de ANWB hebben samen een boekje laten verschijnen, dat de regels en tekens voor alle weggebruikers op eenvoudige wijze samenvat in een „Verkeerscode", hetgeen de naam is van dit werkje met een oplage van 100.000 exemplaren. Het is voorlopig niet in de boekhandel verkrijgbaar.

Men moet het bestellen via een van de twee genoemde organisaties. Eind vorig jaar waren er bij het Verbond voor Veilig Verkeer 12.000 en bij de ANWB 23.000 bestellingen gedaan. Op het ogenblik heeft de ANWB er alleen al bijna 30.000 verzonden. Er zijn ongeveer duizend bestellingen per dag bij de Toeristenbond. „Verkeerscode" kost zowel voor leden als voor niet-leden *f* 2,50.

In de boekhandel is verkrijgbaar het boekje „Wegwijs-Wegwijzer", een uitgave van Thieme te Zutfen. Kosten *f* 2,25.

Winterserie Volksuniversiteit

van januari tot mei

Van de Volksuniversiteit voor Haarlem en omstreken is het winterprogramma verschenen voor de periode januari tot mei. Het vermeldt wederom een aantal lezingen, cursussen (beide in het Frans Halsmuseum in Haarlem) en excursies en filmavonden.

Vrijdag 20 januari houdt Godfried Bomans een beschouwing over zijn tweede sprookjesboek „Achtergronden van het huidige wereldgebeuren" is het onderwerp van dr. A. L. Constandse, oud-redacteur buitenland van het Algemeen Handelsblad. De lezing is op 26 januari.

Op 6 februari spreekt prof. A. Kruidhof, hoogleraar aan de landbouwhogeschool in Wageningen over de Aerdenhoutse wijsgeer-mysticus dr. J. D. Bierens de Haan. In oktober was het honderd jaar geleden dat deze fiosoof werd geboren.

Over „De Grote Markt in de loop der tijden" houdt mr. H. E. Phaff, directeur van de Vereniging van Nederlandse Gemeenten, een lezing op 14 februari.

De heer G. K. C. van Tienhoven houdt op 23 februari een voordracht over „Spaanse natuurreservaten". „De huidige stand van de Europese integratie" behandelt drs. H. C. Posthumus Meyjes, eerste medewerker van de directie „Integratie Europa" van het ministerie van Buitenlandse Zaken op 24 februari. Aan de orde is onder meer het feit wat bij de Europese gemeenschappen zwaarder telt: de groei van de handel en de welvaart of de drie grote crises ontstaan rondom de politieke unie, de toetreding van Engeland en de bevoegdheden van het Europese parlement.

Over „Bouwen en wonen" spreekt prof. J. B. Bakema, buitengewoon hoogleraar in Delft op 1 maart. Onder meer wordt in zijn spreekbeurt naar voren gebracht dat de woning en zijn directe omgeving meer recreatieve betekenis dienen te krijgen om te voldoen aan de eisen van het zich ontwikkelende samenlevingspatroon.

De heer Corneille F. Janssen, hoofd van de afdeling Monumentenzorg bij het bedrijf Openbare Werken in Haarlem spreekt dinsdag 14 maart over „Tien jaar monumentenzorg in Haarlem". Tot slot houdt dr. A. Kortlandt, lector aan de Universiteit van Amsterdam op 17 maart een lezing over „Experimenten met chimpansees in het wild".

Als eerste van de cursussen, die eveneens 's avonds in het Frans Halsmuseum worden gehouden vermeldt het programma „Geschiedenis en openbaring" van prof. dr. mr. J. A. Osterbaan, hoogleraar aan de Universiteit van Amsterdam. De spanning tussen filsofie en theologie zal tijdens deze cursus, die op 16, 23 en 30 januari wordt gegeven, ter sprake worden gebracht.

Op 18, 25 januari en 1 februari geeft dr. F. E. Posthumus Meyjes, neuroloog, voordrachten over „Moderne ontwikkelingen in de neurologie". Twee lezingen over „Afrika, continent in beweging" houdt de heer P. Korthuys, voormalig attaché voor pers- en culturele zaken in Pretoria en voormalig medewerker aan het Afrika Studie Centrum in Leiden op 24 en 31 januari.

Drs. F. R. A. Henkels bespreekt op 13, 20 en 27 februari Franse kathedralen. Ter sprake komen de kathedralen in Cluny, Vézelay, Bourges, Chartres, Laon, Reims, Rouen en Mont St. Michel. „Rembrandt en zijn joodse omgeving" is het onderwerp van dr. J. Soetendorp, rabbijn van de liberaal-joodse gemeente in Amsterdam. „Het menselijke in het levenswerk van Rembrandt" behandelt de heer H. P. Baard. De Rembrandt-cursus wordt gegeven op 8 en 15 maart.

De heer J. F. den Tonkelaar, hoofdmeteoroloog bij het KNMI houdt op 9 en 16 maart een voordracht over het „Het weer" en de heer Baard spreekt tenslotte op 28 februari, 7, 14 en 21 maart 's middags om twee uur over „De kunstschatten van het Frans Halsmuseum".

In Heemstede worden in het Minervatheater twee cursussen gegeven. Op 27 januari, 3 en 10 februari houdt de heer J. van Ingen, lereaar tekenen en kunstgeschiedenis in Baarn een „wandeling langs de kastelen nabij de Loire en de Seine". De heer Kees Hana tenslotte houdt op 3 maart een voordracht over „Corsica, parel van de Middellandse Zee.

Hier staat uw brief

2de Kerstdag heeft weer eens bewezen, hoe rijk wij zijn met ons Noordzeestrand, het strand zonder meer, waarlangs het zo heerlijk wandelen is. Hoeveel duizenden Zandvoorters, Haarlemmers, Amsterdammers, zonder de omringende gemeenten tekort te doen, hebben genoten van het eenvoudige wandelen van Zandvoort uit naar Noord en Zuid! Een vorm van actieve recreatie voor de massa, waarvan de waarde niet hoog genoeg geschat kan worden. En die wij goed zullen doen te verdedigen. Steeds meer behoefte zal er aan zijn, en steeds moeilijker zal zij te vinden zijn.

Is het niet zo dat een PIER iets wegneemt van dit eenvoudige, tevredene, voor iedereen gelijke genot van „langs-het-strand -wandelen". Die pier met zijn amusementsmogelijkheden zal knagen aan die onbekommerde tevredenheid. . . . er op... .. niet er op..... staat die pier eenmaal in zee, dan zal het niet meer hetzelfde zijn aan het strand. Die grote metaalconstructie neemt onvermijdelijkerwijze over vele kilometers het ruime en ongerepte van de horizon weg. En juist op de heilzame inwerking van die grote ruimte, die wij „thuis" niet meer vinden, zijn wij naar zee gegaan. Dat wij dit niet bewust zijn gaan zoeken, doet daaraan niets af.

En die consumpties.. ...?? Zandvoort heeft er steeds voor gezorgd dat de wanten hun dorst konden lessen alvorens naar huis te gaan. Daarvoor is een pier niet nodig.

Zandvoort, let toch op uw „saeck"!

EDUARD ZEEGERS.

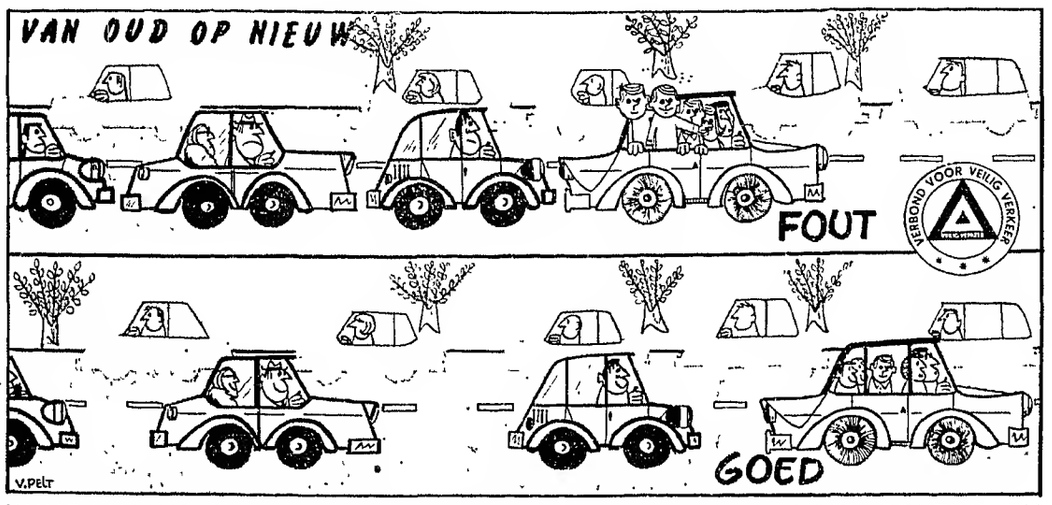

VANAF 1 JANUARI IS HET VERBODEN UITZONDERLIJK LANGZAAM TE RIJDEN. DE VEILIGHEID EN DE VLOTHEID VAN HET VERKEER EISEN NU EENMAAL DAT MEN ZICH AANPAST AAN DE GEMIDDELDE SNELHEID VAN DE OVERIGE WEGGEBRUIKERS.

FAMILIEBERICHTEN

Heden is plotseling heengegaan mijn man, broer, zwager, oom en neef

ARIE PAAP

in de leeftijd van 57 jaar.

Zandvoort, 30 december 1966
Grote Krocht 20

M. Paap-van Luijken
en verdere familie

Geen bezoek

De teraardebestelling heeft hedenmiddag plaats gevonden op de Algemene Begraafplaats te Zandvoort.

DANKBETUIGING

De collecte in Zandvoort heeft in 1966 zoveel opgebracht, dat wij met de kinderen prettig Sint Nicolaas- en Kerstfeest hebben kunnen vieren.
Wij danken alle Zandvoortse ingezetenen namens de kinderen hartelijk voor de gaven.

De Directie van „Groot-Kijkduin"
Zr. M. C. E. van Hiüksloot
Zr. H. Everste

ZEEPOST

Argentinië: ms „Amstelland", 3 jan.
Brazilië: ms „Uruguay", 4 jan.
Canada: ms „Beaverpine", 4 jan.
Kenya, Oeganda, Tanganjika:
ms „Europa", 4 jan.
Ned. Antillen: ms „Simon", 3 jan.
ms „Oranjestad", 4 jan.
Surinamt: ms „Ulysses", 3 jan.
Verenigde Staten van Amerika:
ms „Grebbedijk", 4 jan.;
ms „American Reliance", 6 jan.
Rep. Z.-Afrika m.i.v. Z.-W.-Afrika:
ms „Streefkerk", 4 jan.

Inlichtingen betreffende de verzendingdata van postpakketten geven de postkantoren.

ZANDVOORTSE BRIDGECLUB

Na de derde wedstrijd van de tweede competitie bezet het koppel Klomp-Kiewiet met 168.50 % de eerste plaats in de A-lijn. De tweede plaats wordt ingenomen door het koppel van Dartelen-Peen met 164.91 %.

Het dames-koppel Kerkman-Spoelder heeft in de B-lijn de leiding met 182.57%. De fam. Spiers is tweede met 169.08 %.

In de C-lijn wordt de eerste plaats ingenomen door het koppel mevr. Notterman-de Zwarte met 162.73 %. Het dameskoppel Kiewiet-van Lit volgt met 156.76%

MET EN ZONDER LEESBRIL

Nieuwe boeken Openbare Bibliotheek

Romans.

Bruce - OSS 117 in Las Vegas. 1961
Eden - Liefde komt nog wel. 1966
Jaeger - De straftijd. 1966
Reinecker - Taiga. 1966
Rinser - Een dag in september. 1966
Robberts - Mary.
Vignant - Moord in Jamaica. (Det.) 1964
Wodehouse - Psmith knapt het op! 1956
Habeck - Die Insel über den Wolken. 65
Albert - Thet crossing. 1965
Armstrong - Our London office. 1966
Clavel - Le voyage du père. 1965

Ontwikkelingslectuur.

Blaman - Over zichzelf en anderen. 1966
Encyclopedie van het Katholicisme. 1954
Euwe - Bouwstenen van de schaakkunst. 1962
Gombrich - Eeuwige schoonheid. 1962
Goullart - De geheimzinnige Lolo's. 1965
Halliday - Shakespeare; biografie in woord en beeld. 1963
Met de heiligen het jaar rond. Deel II. 1964
Nass - Korps mariniers 1665-1965
Nederlandse verhalen van deze tijd. 1965
Olyslager - Vraagbaak voor uw KDW 1000, 1000S en 1000SP. 1965
Schäfer - Anekdoten.
De stoel in de historie. 1965
Southworth - De geschiedenis van de wereld. 1958
Tiira - Raft of despair. 1966
van Vriesland - Ondoordacht. 1965
Welvaart, welzijn en geluk. Deel VI. 1965
De werkende stilte; de oorsprong der grote kloosterorden. 1957.

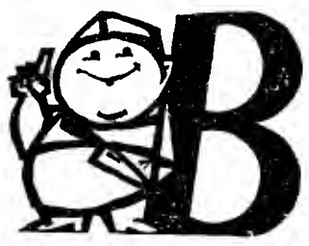

Slagerij BURGER

EXTRA NIEUWJAARS RECLAME

TOT EN MET VRIJDAG

1 kg LAMSKARBONADE ... 2,98
100 gr. WIENER SCHNITZEL 0,98
500 gr. KALFSFRIKANDO... 4,48

HEERLIJK LAMSVLEES

500 gram LAPPEN 1,98
500 gram KARBONADEN... 1,75
500 gram BOUTLAPPEN 2,98

WOENSDAGRECLAME

750 gr. fijne RIBLAPPEN ... 4,98
1 kilo pracht RUNDLAPPEN 4,70
500 gram VLEESGEHAKT ... 1,70

Of wilt u eens vlug klaar zijn?

3 GELD. SCHIJVEN 0,98
3 SLAVINKEN 0,98
3 TARTAARTJES 1,40
3 FRIKANDELLEN 1,38
100 gram SAKSISCHE 0,35
100 gram GEER. GEHAKT ... 0,35

PLAATSGENOOT WERD BEVORDERD

Met ingang van 1 januari is onze plaatsgenot de heer D. Trappel bevorderd tot chef van de politie-administratie van de gemeentepolitie te Bloemendaal

LOOS ALARM

Tijdens de jaarwisseling werd de brandweer gewaarschuwd voor een brand in een woonhuis aan de Brederodestraat ontstaan tengevolge van het afsteken van vuurwerk. Toen de brandweer arriveerde was van een brand niets te bespeuren. Vermoelijk berust de brandmelding op een „grap".

SCHOORSTEENBRANDJE SNEL BEDWONGEN

Afgelopen donderdag slaagde de brandweer er in een schoorsteenbrandje in een perceel in de Swaluëstraat spoedig te bedwingen. De schade bleef gering.

OPENING WIJKGEBOUW HERV. KERK

Zaterdag 7 januari a.s. zal het nieuwe wijkgebouw van de Hervormde kerk aan de Linnaeusstraat in Zandvoort-Noord officëel in gebruik worden gesteld.

NIEUWJAARSDUIK IN NOORDZEE

Zondag 1 januari hebben de leden van de zwemclub „Njord '59" voor de rotonde aan de Strandweg hun traditionele duik in het zilte water van de Noordzee gemaakt. Behalve leden van „Njord '59" waren dit jaar eveneens leden van de Haarlemse zwemverenigingen HVGB, DWR en van de vereniging „De Duintrappers" aanwezig.

De initiatiefnemer, Ok van Batenburg, deelde mee dat het zeewater nog nooit zo warm — ongeveer acht graden — was als deze keer. Het nieuwjaarsbad werd dit jaar voor de tiende achtereenvolgende keer georganiseerd.

Belangrijke

TELEFOONNUMMERS EN ADRESSEN

4841 *Gemeente-secretarie*
2262 *Informatiebureau Vreemdelingenverkeer*, kiosk Raadhuisplein
3043, 3044, 3045 *Politie*
4444 *Politie* (alleen noodgevallen)
2000 *Brandmelding*
4389 *VAMOR-Rijschool „De Branding", Van Lennepweg 75rood*
(02500) 42212 *Garage Flinterman*, Zandvoortselaan 365, Bentveld, SAAB-service-dealer
2071 *Horlogebedrijf C. Waaning*, Kostverlorenstraat 68
2231 *Boekhandel v/h Esvé*, Gr. Krocht 17
2424 *Autobedrijven „Rinko"*, Oranjestraat en Stationsplein
2525 *W. Schouten*, centrale verwarming, oliehaarden, gasforn., wasautomaten
3227 *„De Oude Tijd"*, antiek, in- en verkoop, Oranjestraat 2a
2912 *Hotel-Restaurant „Sonnehoeck"*, Dr. Smitstraat 5.
(02500) 65185 Singer Naaimachines, vert. H. Houssart, Rijksstr.w. 122, H'lem
(02500) 63347 *P. Houssart, Singer Maatschappij*, Zaanenstraat 125, Haarlem
(020) 233872 *Diamond Shop, fa. Barber & Zn*, Keizersgracht 740, Amsterdam
2176 *N.H. verg. „Het Groene Kruis*, secr. P. W. Wels.
2720 *Zuster S. Molenaar-de Wilde*
2382 *Zuster E. Reitsma*

OUDEJAARSNACHT RUSTIG VERLOPEN

Afgezien van het tot ontbranding brengen van ettelijke vuurpijlen, rotjes en zevenklappers is de oudejaarsnacht in de badplaats rustig verlopen. De politie hield een wakend oogje op de vuurwerkers die zich voornamelijk rond het Raadhuisplein en het Kerkplein hadden geconcentreerd, maar behoefde niet op te treden.

DRUK BEZOCHTE NIEUWJAARS-RECEPTIE BURGEMEESTER A. NAWIJN

De gisteravond in de raadzaal van het gemeentehuis gehouden officiële nieuwjaarsreceptie van burgemeester A. Nawijn en zijn echtgenote mevr. Nawijn-Hamburger is door een groot aantal ingezetenen bezocht. Particulieren en vertegenwoordigers van plaatselijke organisaties, clubs en verenigingen maakten van de gelegenheid gebruik het echtpaar Nawijn hun beste wensen aan te bieden voor 1967. De ontvangst die om acht uur begon eindigde omstreeks half tien.

TWEE VERKEERSONGEVALLEN

Zaterdagnacht sloeg een auto op de Zandvoortselaan nabij Bentveld over de kop nadat de bestuurder de controle over het stuur was kwijtgeraakt. De man, een 24-jarige inwoner uit Haarlem, kwam ongedeerd uit de wagen te voorschijn.

□

Zondagavond reed een personenauto, bestuurd door een inwoner uit Zandvoort van de rijbaan van de Zandvoortselaan en botste achtereenvolgens tegen een lichtmast en een boom. De bestuurder van de wagen liep lichte verwondingen op, de auto werd zwaar beschadigd.

Z.S.V. „Zandvoortmeeuwen"

Afd. Handbal.

Uitslagen maandag 2 januari:
Heren. Rapiditas 2-Zandvoortm. 2 15—9
Dames-jun.: Zandvoortm. 2-Ymond 3 7—12
Heren jun.: Zandv.m.-Rapiditas 7—4

VERGADERKALENDER

6 jan. — Humanistisch Verbond, Gemeenschap Zandvoort, nieuwjaarsbijeenkomst te Haarlem.
7 jan. — Toneelver. „Wim Hildering, toneelvoorstelling, Zomerlust.
7 jan. — Yoka, Parochiehuis.
10 jan. — Ned. Ver. v. Huisvrouwen, afd. Zandvoort, lezing, Gemeenschapshuis.
11 jan. — Personeelsver. Gem. ambtenaren, excursie Philips fabrieken, Eindhoven.
13 jan. — Watersportver. „Zandvoort", lezing over zeezeilen, Gemeenschapshuis.
14 jan. — Accordeonver. „Zandvoort", feestavond, Zomerlust.
14 dec. — Toss-avond, Parochiehuis.
17 jan. — Humanistisch Verbond, Gemeenschap Zandvoort, lezing Gemeenschapshuis.
17 jan. — Motorclub Zandvoort — filmavond, Zomerlust.
21 jan. — Yoka, Parochiehuis.
27 jan. — Zandv. Folklore Vereniging „De Wurf", dia-avond, Gemeenschapshuis.
27 jan. — Nd. Christen Vrouwenbond, afd. Zandvoort, lezing Jeugdhuis Herv. Kerk.
31 jan. — raadsvergadering.
31 jan. — Ned. Ver. v. Huisvrouwen, afd. Zandvoort, lezing 's middags 2 uur, Gemeenschapshuis.
4 febr. — Yoka, Parochiehuis.
4 febr. — Supportersver. Geel-Blauw Zomerlust
7 febr. — Ned. Ver. v. Huisvrouwen, ledenvergadering, Gemeenschapshuis.

Bally

Huizing

dames-, heren- en kinderschoenen
-vachtlaarzen en -pantoffels, leren damestassen
Grote Houtstraat 42 Haarlem

Ter voorbereiding van de seizoensopruiming die 12 januari begint zijn onze zaken vrijdagochtend 6 januari a.s. tot 1 uur gesloten.

speciaalzaak

Huizing

makkelijke schoenen voor dames, heren en kinderen
Kruisweg 42 Haarlem bij 't station

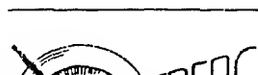

Door ongeh. werkende vr. 43 jr., ingezetene v. Z'voort woning of ged. daarvan te huur gevr. v. perm. bewoning. Br. nr. 101 bur. Z.Crt

Jongeman, 34 jaar, zoekt 1 of 2 kamers, gestoff. liefst met vrije of gebr. v.keuk., per 15 jan.. Br. J. M. Stam, Archimedesstraat 5, Schiedam.

TE KOOP AANGEBODEN

WOONHUIS, gelegen aan de Paradijsweg; bevatt. 3 kamers, keuken, wc; boven 3 slaapk. Schuur. Leeg te aanv. Koopsom *f* 30.000,-.

Half-vrijstaand WOONHUIS aan de Kostverlorenstraat, bevatt. gr. woonk., eetkeuken, wc, 4 slaapk., douche, schuur. Geheel in prima staat van onderhoud. Koopsom *f* 60.000,—. Leeg te aanv.

Inl. Makelaar S. Attema & Zn., Hogeweg 64-66, telef. 2715.

Electrische Dekens
met grote korting
1-pers. *f* 60,- of 3 x *f* 20,-
2-pers. *f* 69,- of 3 x *f* 23,-
5 standenregelaar,
2 jaar garantie en 5 dagen gratis op proef.
MAJOKO, Postbus 822
Haarlem, tel. (02500)62406

Stadsschouwburg
te Haarlem

Vrijdag 6, zaterdag 7 en zondag 8 januari, 8 uur
Toneelgroep „Centrum"
De reis om de wereld in 80 dagen.

Voorspoedig 1967

Maandag 9 januari, 8 u. voor ab. B
Toneelgroep 'Ensemble'
Elisabeth, de vrouw zonder man.

Donderdag 12 jan., 8 u.
Met hele dagen, dagen in de bomen

Prijzen *f* 1,75 tot *f* 7,50 (a.l.) Coup. geld. Plaats bespr. 2 dg tevoren van 10—15 uur. Tel. na 12 uur: (02500) 10189.

WERKSTER GEVRAAGD bij dame alleen, v. woens.d donderd., vrijd. 9—12.30 u., *f* 3,— per uur Aanm. De Favaugeplein 57, 's morgens 11—1 uur.

Het Dr. Plantinghuis (Amsterd. Vakantiekolonie) Kostverlorenstraat 95 zoekt FLINK MEISJE voor de huishouding of WERKSTER voor hele dagen. Inl. bij de directrice. Tel. 2095

SPOEDREPARATIES KUNSTGEBITTEN
Haarlem
Leidsevaart 82 - Tel. 15634
in 1 uur gereed

Café-Bar met vergunning
te koop of te pachten gevr. onversch. waar, m. woning. Contanten aanwezig. Spoed. Br. nr. 102 bur. Zandv. Crt.

Flat te huur gevraagd
voor drie personen. Br. nr. 103 bur. Zandv. Courant.

Familiedrukwerk
GERTENBACHS DRUKKERIJ
Achterweg 1 - Tel. 2135

HEEMSTEEDSE SPORTPARK
De belangrijke wedstrijd in de 1e divisie:
R.C.H. - Alkmaar
wordt
zaterdagmiddag
gespeeld. AANVANG 3 UUR.

KOEKOEK
SPREEKT
OPENBARE VERGADERING van de
BOERENPARTIJ
DONDERDAG 5 JANUARI Hildebrandtzaal Café Brinkman, Gr. Markt Haarlem
20 uur — Entrée *f* 1,— per persoon.

HOLLANDS RUNDVLEES

REKLAME-DAGEN:

Dinsdag:
500 gram doorreg. varkenslappen 1.78

Woensdag:
500 gram gehakt half om half 1.58
Met gratis zakje kruiden.

Donderdag:
250 gram bietstuk-tartaar 1.68

De gehele week

Varkens-karbonade 500 gr. 2.48

250 gram BIEFSTUK 1.98

500 gram Ossestaart 98 ct

Friese slagerij
Kleine Krocht 1

REKLAME VLEESWAREN:

Gekookte ham 150 gram f 0.98

Gelardeerde lever 150 gram f 0,98

Pekelvlees 150 gram f 0.85

Osseworst 150 gram f 0.60

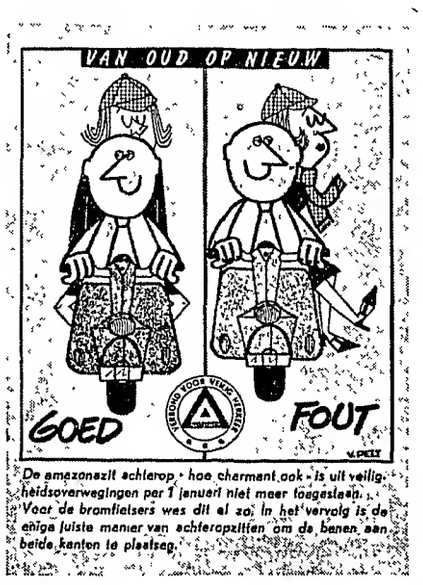

67e jaargang nr. 2 - Verschijnt dinsdags en vrijdags | Opgericht in 1900 | VRIJDAG 6 JANUARI 1967

ZANDVOORTSE COURANT

voor ZANDVOORT, BENTVELD en AERDENHOUT

UITGEVER: IJS DE JONG, GERTENBACHS DRUKKERIJ. ACHTERWEG 1, TELEFOON 2135

Redaktie en adm.: Achterweg 1
Postbus 23, tel. 2135. Giro 52 33 44
Advertenieprijs 15 ct p. mm-hoogte
Abonnementsprijs *f* 8,— per jaar, per post *f* 9,—; buitenland *f* 10,—; losse exemplaren 10 cent.
Giro 52 33 44 t.n.v. IJs de Jong

Strandschap Zandvoort in seizoenrapport:

Geen klachten meer over snelboten

Verbod snelvarende boten voor de kust heeft gunstig gewerkt

Het verbod om met een snelboot in de onmiddellijke nabijheid van het strand te varen of zich door een dergelijk vaartuig te laten voorttrekken waardoor gevaar ontstaat voor baders of zwemmers heeft gunstig gewerkt, want er zijn geen klachten meer over deze vaartuigen vernomen. Dit deelt het bestuur van het Strandschap Zandvoort mede in zijn verslag over de activiteiten van het samenwerkingsorgaan in het zomerseizoen 1966.

In het verslag releveert het bestuur de weinig fraaie weersomstandigheden in de afgelopen zomermaanden waardoor het strandbezoek ongunstig werd beïnvloed.

Van een druk strandbezoek was slechts sprake op een aantal dagen in mei en de eerste helft van juni, alsmede gedurende de derde week van augustus. De tussenliggende periode kenmerkte zich, zoals gezegd, door aanhoudend wisselvallig weer met over het algemeen lage temperaturen, wat het strandbezoek ongunstig beïnvloedde.

Het aantal zoekgeraakte kinderen dat via de politiepost Rotonde weer bij de ouders terug kwam was dan ook lager dan in 1965. Dit seizoen waren het er 3363 tegen vorig jaar 4439.

Op de Rotonde werd door de gemeentearts in 432 gevallen medische hulp verleend, terwijl politiepersoneel van het stranddetachement 616 maal „eerste hulp" toepaste. De vrijwilligers van de Zandvoortse Reddingsbrigade verleenden 89 maal „eerste hulp".

De zee was betrekkelijk veilig, doordat zich in de zandbanken geen gevaarlijke muien bevonden. Dit nam niet weg, dat de gemeentepolitie, het detachement „beredenen" van de rijkspolitie en de vrijwilligers van de Zandvoortse Reddingsbrigade veel zorgen hadden voor de veiligheid van de baders en zwemmers. Zo spreekt het rapport van de reddingsbrigade van 9 reddingen.

Helaas moest één verdrinkingsgeval worden geregistreerd.

De Zandvoortse Reddingsbrigade vestigde de aandacht van het bestuur van het Strandschap op het feit, dat de communicatie tussen de reddingsposten en de op het strand en de zee opererende brigadeleden niet zodanig is, dat in daartoe leidende situaties de vereiste snelheid van handelen voldoende verzekerd is. De brigade wenste daarom over te gaan tot de aanschaffing van een zestal portofoons met toebehoren waarmede een bedrag van *f* 4250,— zou zijn gemoeid. Zij beschikte echter niet over de voor die aankoop vereiste geldmiddelen.

Het bestuur van het Strandschap overwoog dat met deze uitbreiding van de outillage van de brigade een belangrijke verbetering kon worden aangebracht in het systeem van beveiliging van de baders en zwemmers. Het besloot daarom aan de reddingsbrigade een bedrag van *f* 4250,— beschikbaar te stellen, teneinde deze aankoop mogelijk te maken, alsmede *f* 1025,- voor een in de politiepost te plaatsen portofoon met dezelfde frequentie, zodat een verbinding van het portofoonnet van politie en brigade tot stand wordt gebracht.

Omdat met dit besluit de formele bevoegdheden van het bestuur van het Strandschap werd overschreden, is aan de gemeentebesturen van Amsterdam, Haarlem en Zandvoort gevraagd of men met deze geste — waarmede ook waardering tot uiting komt voor het belangeloze, belangrijke werk van de Zandvoortse Reddingsbrigade — kon instemmen en elk een derde deel van deze uitgave voor zijn rekenng wil nemen.

In verband met het hem per 1 juni 1966 verleende eervol ontslag als burgemeester van Zandvoort trad mr. H. M. van Fenema af als voorzitter van het bestuur van het Strandschap Zandvoort. De heer A. Nawijn, die met ingang van 1 juli j.l. tot burgemeester van Zandvoort werd benoemd, werd ambtshalve voorzitter van het Strandschap. Wethouder mevr. C. Stemler-Tjaden trad op 5 september af als lid van de Zandvoortse gemeenteraad en als plaatsvervangend lid van het strandschapsbestuur.

Het bestuur van het Strandschap leed een ernstig verlies dor het overlijden van mr. M. van Manen, die sedert de oprichting van het Strandschap deel heeft uitgemaakt van het bestuur. Aanvankelijk als plaatsvervangend lid en sedert 1948 als lid, vertegenwoordigend de minister van binnenlandse zaken.

De minister van binnenlandse zaken benoemde in de vacature, ontstaan door het overlijden van de heer van Manen, de heer mr. H. H. Knopper, chef van de 1e afdeling ter provinciale griffie van Noord-Holland, en tot diens plaatsvervanger mr. W. Drooglever Fortuijn, waarnemend chef van die afdeling.

Verder maken als lid of als plaatsvervangend lid deel van het bestuur uit:
Dr. D. L. Kedde, inspecteur voor de hygiëne van het milieu, te Leiden, namens de minister van sociale zaken;
Plaatsvervangster: mej. J. W. E. Laanbroek, inspectrice van de volksgezondheid belast met het toezicht op de hygiëne van het milieu in de provincie Zeeland;
Mr. J. C. van den Berg, secretaris van Amsterdam, namens de gemeente Amsterdam;
Plaatsvervanger: mr. P. J. P. Hoogenboom, chef van de afdeling algemene zaken ter gemeentesecretarie van Amsterdam;
Mr. J. N. Meijsing, hoofdadministrateur ter gemeentesecretaris van Haarlem, namens de gemeente Haarlem;
A. Kerkman, wethouder, namens de gemeente Zandvoort;
Plaatsvervanger: J. Attema, lid van de gemeenteraad;
J. L. C. Lindeman, wethouder, namens de gemeente Zandvoort;
Plaatsvervanger: W. van der Werff, lid van de gemeenteraad.

NIEUW RAADSLID

Het in december van het vorig jaar wegens gezondheidsredenen afgetreden raadslid, de heer L. J. Breure (groep-Breure) zal worden opgevolgd door de heer J. Kuijpers Wentink, die op de candidatenlijst van genoemde groep de vijfde plaats inneemt. De heer Kuijpers Wentink, die zijn benoeming inmiddels heeft aanvaard, zal in de raadsvergadering van februari als raadslid worden beëdigd. In de raadszitting van 31 januari zullen zijn geloofsbrieven worden behandeld.

BESTUURSMUTATIE REDDINGMAATSCHAPPIJ

De heer K. C. van der Mije Pzn, onlangs gekozen als lid van de plaatselijke commissie van de Koninklijke Noord-Zuid-Hollandse Reddingmij, is met ingang van 1 januari j.l. benoemd tot secretaris-penningmeester. Deze functie werd tot voor kort bekleed door zijn vader, de heer P. van der Mije, die lid van de commissie blijft.

BOUWEN IN ZANDVOORT

In de laatste maand van 1966 kwamen in Zandvoort tien woningen gereed. Op 1 januari 1967 waren in de badplaats 146 huizen in aanbouw.

FEESTAVOND ACCORDEONVERENIGING

De jaarlijkse feestavond van de accordeonvereniging „Zandvoort" is vastgesteld op zaterdag 14 januari in de grote zaal van restaurant „Zomerlust" aan de Kosterstraat.

Protesteren tegen exportorder

De eventuele bouw van onderzeeërs op Nederlandse scheepswerven voor rekening van het blanke gouvernement in Zuid-Afrika schijnt iemand die verkeert in officiële Haagse kringen de opmerking te hebben ontlokt: „Met duikboten kun je niet op negers schieten". M.a.w. — wij behoeven niet bevreesd te zijn dat de blanke bevolking van Zuid-Afrika de donker gelinte inwoners van de natie met behulp van dit oorlogstuig onder de duim zal proberen te houden. Duikboten vertoeven gewoonlijk op of onder water en zijn aan land evenhulpeloos en onschadelijk als een aangespoeld zeemonster.

Louter technisch geredeneerd is dit natuurlijk juist, maar er is nog geen duikboot aan onschuld ten onder gegaan. Bij een economische blokkade van Zuid-Afrika kunnen onderzeeërs het embargo doorbreken en bij het uitbreken van vijandelijkheden zullen zij ongetwijfeld een dodelijke bedreiging gaan vormen voor de scheepvaart. Dat heeft de onbeperkte duikbootoorlog in de jaren '40-'45 wel geleerd.

Wanneer het — onverhoopt — op een gewapend conflict zou uitdraaien tussen het blanke bewind in Zuid-Afrika en andere landen binnen het Afrikaanse continent, dan zal de regering van Zuid-Afrika waarschijnlijk niet aarzelen de onderzeeërs te gebruiken om de scheepstransporten van de tegenpartij te onderscheppen en naar de bodem van de oceaan te zenden. Dat zullen dan, wanneer de leveranties doorgang vinden, duikboten van Nederlands fabrikaat zijn waarmee de wapenfeiten worden verricht.

Sommige vaderlanders zullen er verrukt over zijn, maar de meeste Nederlanders zal het met afgrijzen vervullen. Maar het is nog niet te laat voor een massaal protest tegen deze „export-order".

BURGERLIJKE STAND

30 dec. 1966—5 jan. 1967

Geboren: Daniël Otto, z.v. Otto Leo Koene en Hermina Elisabeth Goedkoop; Mark Jan, z.v. Johan Cornelis Epker en Janny Kilsdonk.

Overleden: Pieter Abraham Montauban, oud 89 jaar, geh. gew. met Cornelia van Luijken.

Ondertrouwd: Frederik Pietersen Meester en Sara van Duivenboden.

Gehuwd: Pieter Arend van der Plas en Engelina Martha Maria van Deursen; Cornelis Jan Jonker en Christina van der Voet; Bob Wouters en Margrit Ingeborg Müller.

DIA-AVOND NATUURWACHT

De Natuurwacht Zuid-Kennemerland belegt donderdag 12 januari in de aula van de A. H. Gerhardschool — Raaks hoek Zijlvest te Haarlem — een avond voor natuurvrienden.

De bekende vogelkenner Ko Zweers zal de avond met dia's en geluidsband verzorgen.

De bijeenkomst, die om 20 uur begint is kosteloos toegankelijk.

AUTO HUREN
f 5,- per dag
Model '64, '65 en 1966
Bestel tijdig!
Onze wagens zijn All Risk verzekerd
DE SCHELP Telefoon 4781

WATERGETIJDEN

jan.	HW	LW	HW	LW	strand berijdbaar
8	1.21	9.—	13.44	21.30	5.00-11.30
9	2.15	10.—	14.34	22.30	6.00-12.30
10	3.07	11.—	15.24	23.—	7.00-13.00
11	3.53	12.—	16.07	24.—	8.00-14.00
12	4.36	12.30	16.50	24.30	8.30-14.30
13	5.29	0.30	17.29	13.30	9.30-15.30
14	5.56	1.30	18.09	14.—	10.00-16.00

Samengesteld door P. van der Mije KCzn

Bij u aan huis gebracht
NASI en BAMISCHOTELS vanaf *f* 4,—
Indisch Restaurant **'DJEMPOL'**

ZEEPOST

Met de volgende schepen kan zeepost worden verzonden. De data, waarop de correspondentie uiterlijk ter post moet zijn bezorgd, staan achter de naam van het schip vermeld.

Argentinië: ms „Rio Salado", 10 jan.
ms „Rio Tunuyan", 13 jan.
Australië: ms „Canberra", 8 jan.
Brazilië: ms „Alhena", 8 jan.
ms „Kennemerland", 11 jan.;
ms „Rio Tunuyan", 13 jan.
Canada: ms „Moose Jaw", 13 jan.
Chili: ms „Ceres", 8 jan.
Indonesië: ms „Asia", 9 jan.
Ned. Antillen: ms „Mercurius", 10 jan.
Nieuw-Zeeland: ms „Derbyshire", 9 jan.
Suriname: ms „Mercurius", 10 jan.
Verenigde Staten van Amerika:
ms „Gorredijk", 11 jan.
ms „American Reliance", 14 jan.
Rep. Z.-Afrika m.i.v. Z.-W.-Afrika:
ms „Southampton Castle", 8 jan.
ms „Oranjefontein", 10 jan.

BIJEENKOMST MIDDENSTANDSCENTRALE

De Middenstands Centrale Zandvoort — het overkoepelend orgaan van de Z.H.V., de r.k. „Hanze" en de Jongeren Middenstand — belegt donderdag 12 januari a.s. een nieuwjaarsbijeenkomst in restaurant „Zomerlust" aan de Kosterstraat. Tijdens de bijeenkomst zullen de voorzitters van genoemde middenstandsorganisaties een uiteenzetting geven van de activiteiten en doelstellingen van de organisaties aan burgemeester A. Nawijn, die voor deze bijeenkomst is uitgenodigd.

Verkoop van auto's

daalde sterk in 1966

Nederland heeft bij het kopen van nieuwe personenauto's in 1966 krachtig op de rem getrapt. Aan het eind van dit jaar zullen bijna 213.000 auto's zijn verkocht, dat is ruim 90.000 wagens minder dan in het topjaar 1965, maar het betekent ook een achterstand van 13.000 auto's vergeleken met 1964. Als de opgaande lijn van de autoverkopen van de laatste jaren zou hebben doorgezet, zouden er dit jaar meer dan 300 000 personenauto's zijn verkocht, stelt de RAI, de Vereniging Rijwiel- en Automobiel Industrie.

De belangrijkste oorzaak van de teruggang vergeleken met vorig jaar, is de belastingverhoging van 1 januari 1966, die de auto's zeven tot acht procent duurder maakte. Toen die verhoging was aangekondigd kochten veel Nederlanders vlak voor 1 januari 1966 een nieuwe auto om de belastingen vóór te zijn. Maar zelfs als de 50.000 auto's, die toen in korte tijd verkocht zijn, bij de verkopen van dit jaar worden gerekend, komt het verkoopcijfer voor 1966 nog altijd 40.000 lager dan verwacht was.

Niet alleen de autohandel heeft schade ondervonden van de te weinig verkochte auto's. De fiscus krijgt door de teruggang zo'n *f* 225 miljoen minder in de schatkist.

Een ander gevolg van de verhoging van de weeldebelasting op nieuwe auto's is de import van gebruikte wagens, die thans met bijna 20 procent tot 60.000 stuks is toegenomen.

De gemiddelde prijs van de in Nederland verkochte nieuwe auto's ging met *f* 500 omhoog, terwijl de gemiddelde invoerwaarde van de gebruikte wagens stabiel bleef op *f* 700. De belasting op deze auto's nam gemiddeld slechts met *f* 80 toe. De RAI slaat de groei van het aantal „kneuzen" op de Nederlandse wegen met zorg gade: „Nederland is in dit opzicht de vuilnisbak van Europa".

Van de bekende automerken heeft er geen een méér auto's verkocht dan vorig jaar, maar enkele hebben wel hun marktaandeel kunnen vergroten; Simca, Volkswagen, Peugeot en Fiat. De Duitse en Britse Ford, Vauxhall en Austin behaalden verhoudingsgewijs mindere resultaten dan in 1965.

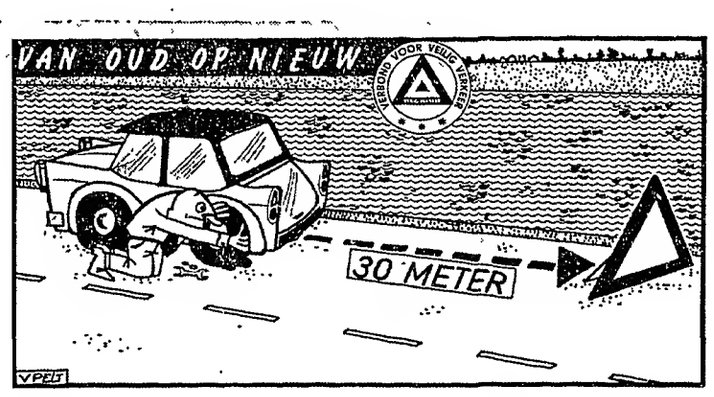

GEVARENDRIEHOEK

Vanaf zondag 1 januari j.l. zijn bestuurders van motorrijtuigen op meer dan twee wielen verplicht om buiten de bebouwde kom een gevarendriehoek in hun voertuig mee te voeren.

Deze gevarendriehoek dient men te gebruiken in de volgende gevallen:

Bij duisternis:

a. Indien van een stilstaand voertuig de achterverlichting defect is. De driehoek moet dan goed zichtbaar op de weg worden geplaatst op ongeveer 30 m van het voertuig in de richting van het achteropkomende verkeer, indien het voertuig rechts van de weg staat.

b. Indien van een stilstaand voertuig de voorverlichting defect is. De driehoek moet dan goed zichtbaar op de weg worden geplaatst op ongeveer 30 m van het voertuig in de richting van het tegemoetkomende verkeer, indien het voertuig links van de weg staat.

Overdag.

Indien uw voertuig op een zodanige plaats stilstaat buiten de bebouwde kom, dat het niet tijdig door andere bestuurders kan worden opgemerkt, bijvoorbeeld na een bocht of vlak over een viaduct.

Het verdient aanbeveling in dat geval de voorgeschreven afstand van ongeveer 30 m ruim te nemen en de driehoek zodanig voor de bocht of op de top van het viaduct te plaatsen, dat het achteropkomende verkeer tijdig wordt gewaarschuwd.

Plaats de driehoek zo mogelijk niet op de rijbaan. Want het plaatsen op de rijbaan kan gevaar opleveren voor andere weggebruikers. Is onvermijdelijk, omdat het voertuig op de rijbaan staat, plaats dan de driehoek niet verder op de weg dan noodzakelijk is om het voertuig te markeren.

VERGADERKALENDER

6 jan. — Humanistisch Verbond, Gemeenschap Zandvoort, nieuwjaarsbijeenkomst te Haarlem.
7 jan. — Toneelver. „Wim Hildering, toneelvoorstelling, Zomerlust.
7 jan. — Yoka, Parochiehuis.
10 jan. — Ned. Ver. v. Huisvrouwen, afd. Zandvoort, lezing, Gemeenschapshuis.
11 jan. — Personeelsver. Gem. ambtenaren, excursie Philips fabrieken, Eindhoven.
13 jan. — Watersportver. „Zandvoort", lezing over zeezeilen, Gemeenschapshuis.
14 jan. — Accordeonver. „Zandvoort", feestavond, Zomerlust.
14 dec. — Toss-avond, Parochiehuis.
17 jan. — Humanistisch Verbond, Gemeenschap Zandvoort, lezing Gemeenschapshuis.
17 jan. — Motorclub Zandvoort — filmavond, Zomerlust.
21 jan. — Yoka, Parochiehuis.
27 jan. — Zandv. Folklore Vereniging „De Wurf", dia-avond, Gemeenschapshuis.
27 jan. — Nd. Christen Vrouwenbond, afd. Zandvoort, lezing Jeugdhuis Herv. Kerk.
31 jan. — raadsvergadering.
31 jan. — Ned. Ver. v. Huisvrouwen, afd. Zandvoort, lezing 's middags 2 uur, Gemeenschapshuis.
4 febr. — Yoka, Parochiehuis.

Tips voor Thuis 14
Nog meer draaifauteuils . . .
Kies uit heel veel fauteuils
op metalen draaivoet in uiteenlopende modellen:
het kuipmodel, modellen met of zonder armleggers.
Bekleed met perlon, skai of nerfsuwide.
In prijzen van 115.-, 149.-, 295.-, 339.-, en 382.50
Kom vrij binnen want kijken kost niets bij
windt woninginrichting
Haarlem Wagenweg 146 Telefoon 14951
Bennebroek Rijksstraatweg 8-10 Telefoon 6316

Garantiekredietregelingen

voor het midden- en kleinbedrijf

Garantie-kredietmogelijkheden door de Overheid geschapen, zijn niet van vandaag of gisteren.

Reeds voor de tweede wereldoorlog verleende de Overheid kredietfaciliteiten aan ondernemers in het midden- en kleinbedrijf, die in financiële moeilijkheden waren geraakt. Zoals b.v. tijdens de eerste wereldoorlog en in de crisisperiode na 1930. Deze kredietverleningen droegen echter een incidenteel karakter. Van een systematische aanpak was toen nog geen sprake.

Eerst in 1936, bij de oprichting van de regionale borgstellingsfondsen en in 1939 bij de instelling van de Werktuigenkredietregeling kregen deze kredietfaciliteiten vastere vorm.

De na de tweede wereldoorlog op economisch gebied ontstane belangrijke wijzigingen, deden een grote kredietbehoefte ontstaan, die het wenselijk maakte tot uitbreiding van de bestaande kredietregeling over te gaan.

Van twee kredietregelingen vóór de oorlog is men thans gekomen tot zeven kredietvormen.

In 1956 werden de verschillende kredietregelingen voor het eerst samengevat in de „Middenstandskredietbeschikking 1956". Nadien is deze beschikking enige keren aangepast. Het laatst op 4 februari 1965. Officiëel heet de regeling nu „Kredietbeschikking midden- en kleinbedrijf 1965".

De eerste wijziging die opvalt, is de naamsverandering. Voorheen sprak men van „Middenstandskredietbeschikking. Nu heet het Kredietbeschikking „Midden- en Kleinbedrijf". De naamsverandering van het Directoraat-Generaal voor de Middenstand en het Toerisme in „Directoraat-Generaal voor het Midden- en Kleinbedrijf en Toerisme" zal hieraan niet vreemd zijn.

Een andere, zeer belangrijke, wijziging is de verhoging van de geldende kredietmaxima. Bovendien werden er nieuwe kredietvormen geschapen.

Het lijkt ons daarom nuttig in het hiernavolgende, de verschillende kredietvormen, met hun bijzonderheden, nog eens onder de aandacht te brengen.

Wie komt in aanmerking

Voor een garantie-krediet komen in aanmerking — in het kort gezegd — de ondernemers, die kredietwaardig zijn en niet voor een normaal bankkrediet in aanmerking komen, omdat zij niet in staat zijn een voldoende en tevens snel realiseerbare dekking te geven. Het krediet moet economisch verantwoord zijn. Er moet derhalve verwacht kunnen worden, dat rente en aflossing regelmatig zullen worden betaald.

De kredietvormen.

Bijzonder bedrijfskrediet

Dit krediet is een samenvoeging van twee tot voor kort afzonderlijk bestaande kredietvormen, nl. het bedrijfsuitrustingskrediet en het bijzondere krediet. Met een bijzonder bedrijfskrediet kunnen worden gefinancierd aanschaffing of vernieuwing van bedrijfsuitrusting in ruime zin, zoals inventarissen, machines, bedrijfsauto's, instrumenten e.d. De werkingssfeer van dit krediet strekt zich uit tot bv. de financiering van het interieur van bedrijfspanden en verbouwingen.

Het mag ook worden bestemd voor de opheffing van liquiditeitsmoeilijkheden. De oorzaken hiervan kunnen vele zijn. Zij kunnen gelegen zijn in een snelle doch niettemin verantwoorde bedrijfsgroei met als gevolg knelpunten bij de financiering van debiteuren en voorraden. Ook kunnen zij gelegen zijn in van buiten af komende invloeden zoals bv. verbrokkeling van het kapitaal door boedelscheiding of door wijziging van het assortiment in verband met verandering in de vraag.

Voor deze doeleinden mag een krediet worden verleend tot een maximum van *f* 150.000,—. Indien de kredietbehoefte groter is dan dit bedrag kan zelfs een hoger krediet worden verleend, nadat de Minister de aanvrage eerst heeft goedgekeurd.

Tot een bedrag van *f* 150.000,— worden de kredietaanvragen rechtstreeks door de Nederlandse Middenstandsbank N.V. afgedaan. De looptijd is maximaal 15 jaar.

Vestigingskrediet

Deze kredietvorm is in 1965 tot stand gekomen en geldt alleen voor hen, die zich voor de eerste maal willen vestigen en niet over voldoende eigen middelen beschikken. Zij moeten over goede ondernemerscapaciteiten beschikken.

Het vestigingskrediet beoogt de functie van het risicodragend kapitaal over te nemen.

Het georganiseerde bedrijfsleven moet bereid zijn samen met de Overheid — op basis van fifty-fifty — garant te zijn voor eventuele verliezen op dit krediet.

Om in principe voor dit krediet in aanmerking te komen moet de aanvrager over een minimum aan middelen beschikken van 5 % van de balanstelling na kredietverlening.

Het vestigingskrediet mag ten hoogste *f* 50.000,— bedragen tot een maximum van 25 % van de balanstelling, waarbij dan een risicodragend kapitaal van 30 % wordt gevormd.

Een vestigingskrediet zonder verdere kredietverlening is niet denkbaar. Het kan gecombineerd worden met een van de andere garantiekredietvormen.

Aanvragen kunnen worden ingediend bij het Centraal Instituut voor het Midden- en Kleinbedrijf afd. Kredietverlening. of bij de medegaranderende instellingen van het bedrijfsleven.

Krediet voor economische samenwerking.

Een economisch samenwerkingskrediet kan worden verleend aan twee of meer ondernemers, die door samenwerking tot betere bedrijfsresultaten kunnen komen dan zij ieder afzonderlijk kunnen behalen.

Het krediet kan zowel dienen voor investeringen (machines, bedrijfspanden) als ook voor de verschaffing van bedrijfskapitaal ter financiering van voorraden en vorderingen zowel voor reeds bestaande als nieuwe vormen van economische samenwerking.

Voor dit krediet is geen maximumbedrag vastgesteld. De looptijd is ten hoogste 10 jaar.

Aanvragen in te dienen bij de Nederlandsche Middenstandsbank.

Overnamekrediet

Deze kredietvorm vindt alleen toepassing indien in de betrokken branche een bijzonder waarborgfonds bestaat dat tezamen met de overheid voor de verleende kredieten garant blijft. Het kan worden verstrekt aan een (adspirant) ondernemer die een bestaand bedrijf wil overnemen, ook overname van het pand is mogelijk. In deze gevallen gaat het vaak om jonge ondernemers, die een bedrijf willen overnemen van een op leeftijd gekomen middenstander, die er mede wil ophouden. De doorstroming in het midden- en kleinbedrijf en de voortzetting van de bestaande ondernemingen kan hiermede worden bevorderd.

Het maximum-kredietbedrag wordt per waarborgfonds vastgesteld. Het varieërt van *f* 15.000,— tot *f* 75.000,—. De looptijd is 10 jaar. Aanvragen moeten worden ingediend bij de betreffende branchewaarborgfondsen.

Inrichtingskrediet.

Dit krediet geldt naar zijn aard voor de financiering van de inrichting van nieuwbouwpanden, ten hoogste drie oud. Als echter een (adspirant-)ondernemer zich in een ouder pand wil vestigen en daartoe een vestigingskrediet nodig heeft, kan hij toch een beroep doen op een inrichtingskrediet.

Het maximum-bedrag van dit krediet is *f* 150.000,—. Met goedvinden van de Minister kan ook bij deze kredietvorm van het maximum-bedrag worden afgeweken.

Ondernemers, die geen behoefte hebben aan een inrichtingskrediet maar wel aan een huurgarantie, kunnen ook met deze kredietvorm worden geholpen.

Hypothecair-krediet.

Voorheen kon zo'n krediet alleen worden verleend voor de bouw of de aankoop van een nieuw pand (niet ouder dan drie jaar.) Men kan nu echter ook dit krediet verkrijgen voor de vestiging in een pand van oudere datum. Nieuw is ook de mogelijkheid, dat de bij een bedrijfspand behorende woning onder de hypothecaire garantie mag worden begrepen.

De staat is nl. bereid onder bepaalde voorwaarden een garantie te stellen voor een hypothecaire lening van ten hoogste 85 % van de stichtingskosten of de koopsom van het bedrijfspand, resp. van het bedrijfsgedeelte van het pand inclusief de waarde van de grond en de daarbij behorende woning tot een maximum van *f* 150.000,—.

Dit bedrag kan alleen worden overschreden na verkregen goedkeuring van de Minister van Economische Zaken.

Het Centraal Instituut voor het Midden- en Kleinbedrijf, afd. Kredietverlening, waar de aanvragen moeten worden ingediend, kan de aanvrager behulpzaam zijn bij het zoeken van een geldgever.

Bij het indienen van een aanvrage voor een inrichtingskrediet,, een hypothecairkrediet of een inrichtingskrediet gecombineerd met een hypothecair krediet, is een bedrag van *f* 25,— verschuldigd. Dit bedrag wordt, ook wanneer de aanvrage wordt afgewezen, niet terug betaald. Bij inwilliging van de aanvrage wordt door het C.I.M.K. (Centraal Instituut voor het Midden- en Kleinbedrijf) een bijdrage in de kosten van behandeling gevorderd van 1½% van het bedrag van het toegewezen krediet met een minimum van *f* 250,— en een maximum van *f* 1800,—.

Deze kredietvorm kan ook worden aangevraagd voor het stichten van een eerste of tweede filiaal.

Borgstellingfondskrediet

Borgstellingsfondsen kunnen kredieten verstrekken tot een maximum van een bedrag van *f* 10.000,—. Kleinere ondernemingen kunnen derhalve, ter bestrijding van financiële moeilijkheden een beroep doen op deze kredietmogelijkheid.

Aanvragen in te dienen bij de betreffende Borgstellingsfondsen. Natuurlijk moet ook bij deze kleinere kredieten de aanvrager aan bepaalde voorwaarde voldoen. Ook aanvragen voor het bijzonder bedrijfskrediet dienen tot een bedrag van *f* 5000,— bij de borgstellingsfondsen te worden ingediend en voor *f* 5000,— tot *f* 10.000,— óf bij de borgstellingsfondsen óf bij de Nederlandsche Middenstandsbank n.v.

Voor de oplossing van de financieringsproblemen van vele ondernemers in het Midden- en Kleinbedrijf bieden naar wordt aangenomen de hiervoor beschreven garantie-kredieten vele mogelijkheden.

Wie nog nader wil worden geïnformeerd, kan zich wenden tot zijn organisatie, tot de kredietverlenende instellingen of tot de Rijksconsulent voor het Midden- en Kleinbedrijf en Toerisme in zijn provincie.

Vliegen in komende 15 jaar

wordt veiliger menen luchtvaartstatistici

Luchtvaartstatistici verwachten op grond van veeljarig cijfermateriaal, dat in de komende tien tot vijftien jaar op de lijndiensten het aantal dodelijk verongelukte passagiers in verhouding tot het totale aantal gevlogen mijlen geleidelijk zal afnemen. Het gemiddelde dodencijfer van de laatste vijftien jaar is 0.6 per 100 miljoen gevlogen mijlen. Dit zal naar verwachting kort na 1970 tussen de 0,4 en 0,5 komen te liggen.

Het jaarlijkse aantal fatale ongelukken op lijndiensten zal waarschijnlijk op het huidige gemiddelde van 25 tot 30 blijven liggen en het absolute jaarlijkse dodencijfer zal van 800 naar verwachting oplopen tot rond duizend in het begin van de jaren zeventig en tot ongeveer 1500 in 1980.

De komst van reuzenvliegtuigen voor 500 of meer passagiers en van supersonische straalvliegtuigen na 1970 maakt voor de passagier het vliegen niet onveiliger; de dalende tendens in de verhouding tussen dodencijfer en aantal gevlogen mijlen zal zich blijven voortzetten.

Deze gegevens zijn verstrekt door het bureau luchttransport van de internationale organisatie voor burgerluchtvaart (ICAO).

Het cijfermateriaal van de ICAO heeft betrekking op de bij de organisatie aangesloten landen met eigen luchtvaartmaatschappijen, die op geregelde lijndiensten vliegen. Van de belangrijkste landen zijn alleen de Sowjet-Unie en Rood-China niet aangesloten.

De chartervluchten zijn in de cijfers niet verwerkt, omdat betrouwbare gegevens over de activiteiten in deze sector moeilijk te krijgen zijn. Het staat evenwel vast, dat chartervluchten een hoger ongevallencijfer hebben dan lijndiensten. Waarschijnlijk drie tot zes keer zo hoog. Dat zit hem vooral in de eigen aard van de chartervliegerij, maar niettemin is er nog veel ruimte voor veiligheidsmaatregelen in deze hoek van de luchtvaart.

Dat het ongevallencijfer bij chartervluchten de laatste jaren toch daalt, is volgens de ICAO vooral te danken aan de ontwikkeling van de chartervliegerij in Europa. Die is door de hoge frequentie van zgn. verzorgde vakantievliegreizen dicht bij de lijndiensten gekomen.

Op grond van de huidige cijfers heeft ICAO berekend dat op de lijndiensten van de aangesloten landen in de komende vijf jaar ongeveer 140 ongelukken zullen gebeuren, waarbij totaal ongeveer 4500 passagiers de dood zullen vinden. Zeventig ongelukken zullen vermoedelijk verband houden met de landing.

Tussen veertig en vijftig lijnvliegtuigen zullen een berg of een ander obstakel raken en de rest van de ongelukken zal waarschijnlijk ontstaan door botsingen in de lucht. Deze cijfers houden geen rekening met eventuele nieuwe ontwikkelingen op het gebied van de vliegveiligheid.

De verwachting dat de komst van zeer grote en supersnelle vliegtuigen de lijn van het afnemend risico niet zullen verstoren, baseert de ICAO op twee voorwaarden. Als de grote verkeersmachines na 1970 in de lucht komen, dient de vliegveiligheid te worden verhoogd door automatische landingen en de verkeersleiding zal dan geautomatiseerd moeten zijn op de meeste luchthavens, waar deze vliegtuigen verschijnen.

Op grond van beschikbare cijfers constateert de ICAO dat bij de wereld-luchtvaartmaatschappijen het ongevallencijfer in verhouding daalt naarmate de vliegintensiteit van de maatschappij groter wordt. Zo blijkt dat Amerika, waar zeer veel wordt gevlogen, minder ongelukken heeft dan Europa, dat op zijn beurt weer minder ongelukken kent dan Afrika.

Over langere termijn beschouwd, blijkt dat grotere maatschappijen een lager ongevallencijfer hebben dan kleine maatschappijen.

In minder ontwikkelde gebieden heerst minder vliegverkeer en daar zijn de faciliteiten voor het vliegverkeer en de ervaring van het personeel navenant minder. Grote luchtvaartmaatschappijen vliegen veel en hebben meer ervaring met veiligheidsmaatregelen.

Op grond hiervan pleit de ICAO voor een grote mate van samenwerking in de luchtvaart op het gebied van veiligheid en uitwisseling van ervaringen.

□

De luchtvaartmaatschappijen van de 11 leden van de ICAO, de internationale organisatie voor burgerluchtvaart, hebben in 1966 202 miljoen passagiers vervoerd, heeft de organisatie bekendgemaakt. Het getal 200 miljoen was nog niet eerder bereikt.

Het passagiersvervoer is met 25 miljoen gestegen ten opzichte van 1965, dit ondanks een staking deze zomer in Amerika. Het vrachtvervoer steeg met bijna 800 miljoen ton-mijlen doordat enige luchtvaartmaatschappijen op de Atlantische lijnen straalvliegtuigen voor dat doel hebben ingezet.

Mensen en zaken

Nieuwjaar.

Het is bijzonder triest bij de aanvang van het nieuwe jaar te moeten erkennen dat het oude jaar voorbij gegaan is zonder dat van een vervulling der diepste menselijke verlangens sprake is. Ieder jaar weer spreken en schrijven de mensen — bij elke gelegenheid, in elk blad — over de vrede, die ten slotte moet komen. In de dagen rond Kerstmis weet iedereen gevoelige woorden op te brengen, dan kan opeens een verlopende verhouding tussen mensen hersteld worden, dan vindt men elkaar, zoals dat heet. Deze stemming duurt even voort tot en met de jaarwisseling (want dan komt er nóg een ontroeringsgolf) en daarna gaat men over tot de orde van de dag, van het jaar, dat in al z'n nuchtere naaktheid voor ons ligt.

Op de morgen van de 2e januari is er geen tijd meer om glimlachend in kaarslicht te staren, om elkaars hand vast te houden onder de kribbe of de kerstboom. Die 2e januari vindt ons terug als grauwe mensjes, die elkaar wederom verdriet doen, die elkaar weer eenzaam laten, als wanhopige mensjes, die nauwelijks een herinnering hebben aan een „feestweek", waarin de botheid van het leven even week voor de mildheid en de tederheid van het Kerstkind. Toén leek alles mogelijk op het gebied van de tussenmenselijke verhoudingen. Op de 2e januari al waren ruzies, onbegrip, haat en onvrede evenzovele schrijnende feiten.

En wij zeiden het nog met zoveel overtuiging en warmte in onze stem: „Gelukkig Nieuwjaar", een „Gezegend Nieuwjaar", „Veel heil en zegen in het nieuwe jaar."

Wat is er van terecht gekomen? Wij hebben ons omgedraaid en onze eigen weg gegaan, ieder vervuld van z'n eigen gedachten en belangen. Nauwelijks hadden wij onze hand teruggetrokken of hij balde zich al weer tot een vuist.

Dan sukkelen wij maar weer voort, vallend en struikelend over onze onvolkomenheid, ploeterend en tobbend in een gemeenschap, die tegengestelde plannen uitvoert en niets van haar onderlinge samenhang begrijpt.

Nagenoeg het hele jaar door leven wij als vreemden langs elkaar. Gedurende de laatste week weten wij opeens hoe het moet, wat er moet gebeuren en kennen wij de oplossing van onze problemen. Nu, in de eerste dagen van januari kunnen wij er ons alleen maar over verbazen en verdrietig het hoofd schudden dat het inzicht zo laat in het jaar kwam en weer zo vroeg was verdwenen.

MOMUS.

Handen en Lippen ruw? PUROL

BEZOEK AAN EINDHOVEN

De plaatselijke afdeling van de vereniging van gemeente-ambtenaren brengt woensdag 11 januari a.s. een bezoek aan de Philipsfabrieken in Eindhoven.

RECTIFICATIE

In de editie van j.l. dinsdag werd bericht dat de heer D. Trappel tot chef van de politie-administratie van de gemeentepolitie te Bloemendaal was bevorderd. Dit is onjuist. De heer Trappel werd reeds in 1962 tot chef van de administratie benoemd en is met ingang van 1 januari j.l. bevorderd tot hoofdcommies in deze functie.

MAAK TIJDIG DE KOPIJ VOOR UW ADVERTENTIES IN DE ZANDVOORTSE COURANT

Hebt u een goed idee, schrijf het dan meteen op, voor het u weer ontgaat!

U kunt nu overgaan op aardgas-centrale verwarming

Tref nu reeds uw voorbereidingen en vraag inlichtingen over de aardgasmogelijkheden bij

'Technisch Werk'

Thorbeckestraat 19, telefoon 3270

Dampo breekt

de kracht van een verkoudheid bij Vader, Moeder en Kind.

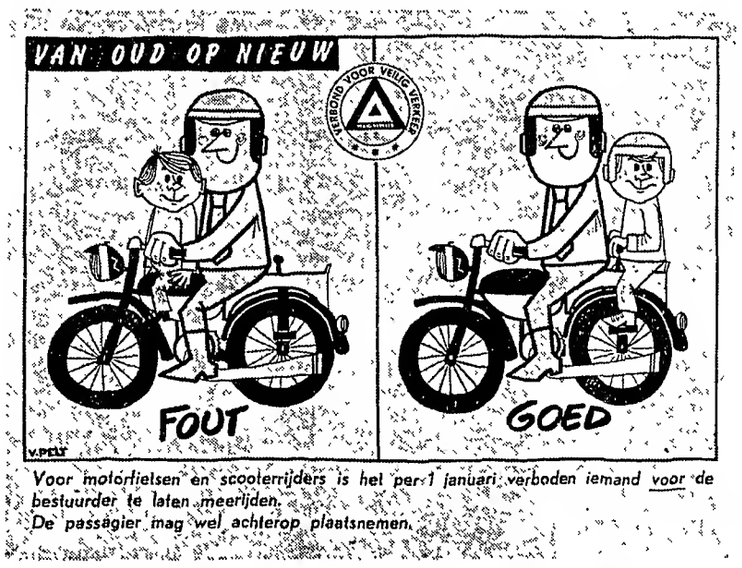

Voor motorfietsen en scooterrijders is het per 1 januari verboden iemand voor de bestuurder te laten meerijden. De passagier mag wel achterop plaatsnemen.

★ Elke tijnproever prefereert: **LEFFERTS wijnen en gedistilleerd!** ZEESTRAAT 44 - TELEFOON 2254

FAMILIEBERICHTEN

†

Tot onze grote droefheid ging op 17 december j.l. plotseling van ons heen onze innig geliefde man, vader, schoonvader en grootvader

LOUIS CAREL COHEN

op de leeftijd van 63 jaar.

J. E. Cohen-Snel
Rijswijk: A. Th. Hagen-Cohen
B. Hagen
Branko
Anoushka
Zandvoort: Marjo Cohen

Zandvoort, Marisstraat 36 rood

De H. Uitvaartdienst werd gehouden in de Parochiekerk van de H.Agatha op woensdag 21 dec. j.l. waarna de teraardebestelling plaatsvond op de Algemene Begraafplaats te Zandvoort.

Voor uw blijk van medeleven, dat wij mochten ontvangen na het overlijden van onze lieve vader, behuwd- en grootvader

Johannes van Sluisdam

betuigen wij u onze oprechte dank.

Uit aller naam:
H. C. van der Straaten

Zandvoort, januari 1967

DOKTERS-, WIJKZUSTERS- en APOTHEEKDIENST

DOKTOREN:

Inlichtingen over de zondagsdienst worden verstrekt via het telefoonnummer van de huisarts.

R. Drenth, Hogeweg 43, telefoon 3355.
H. K. van Es, Kostverlorenstraat 4, telefoon 2058.
P. Flieringa, Brederodestraat 1, tel. 2181
G. J. J. Mol, Emmaweg 2, telefoon 5091, b.g.g. 2813.
C. F. M. Robbers, Koninginneweg 34, telefoon 2813.
J. F. Zwerver, Julianaweg 1a, telef. 2499

WIJKZUSTER:

Zondag 8 januari
A. Langeveld, Gasthuishofje 27, tel. 2791

APOTHEEK:

6—13 januari
Zeestraat Apotheek, Zeestraat 71, telefoon 3073.
vanaf 18.30 uur.
avond-, nacht- en zondagsdienst.

DIERENARTS:

Zondag 8 januari
J. W. Hagedoorn, Herenweg 109a, tel. (02500) 85445, Heemstede.

PREDIKBEURTEN

HERVORMDE KERK, Kerkplein

Zondag 8 januari
10.30 uur: ds. F. Offeringa, pred. te Haren.
19 uur: ds. R. Hengstmangers, pred. te Heemstede. Jeugddienst. Onderwerp: Terug van weggeweest.

Noord, nieuw wijkgebouw aan de Linnaeusstraat:
10.30 uur: ds. P. van der Vloed. Bed. van de H. Doop.

Jeugdkapel in het Jeugdhuis:
10.30 uur: de heer J. Lasthuis jr.

NED. PROTESTANTENBOND
Brugstraat 15

Zondag 8 januari
10.30 uur: ds. L. Cannegieter (nh) uit Haarlem.

GEREFORMEERDE KERK
Julianaweg 15

10 en 19 uur: prof. dr. S. U. Zuidema uit Amsterdam.

PAROCHIE H. AGATHA, Grote Krocht

zaterdag te 19.30 uur; zondags 9.30 en 11.30 uur.
Bijkerk, Noord, Linnaeusstraat:
Zondag 8.30 en 11 uur.

NED. CHR. GEMEENSCHAPSBOND

Elke maandagmiddag 3 u. samenkomst in „Pniël", Zuiderstraat 3.

NIEUW APOSTOLISCHE KERK
Wilhelmina Kleuterschool, Lijsterstraat 3

Zondag 9.30 uur.
Donderdag 20 uur.

JEHOVA'S GETUIGEN
Willem Draijerstraat 5

Zondag 9.30 uur: dagtekstbespreking.
Maandag 20 u.: gezamenlijke bijbelstudie
Zaterdag 9 uur: dagtekstbespreking.

HUMANISTISCH VERBOND

Maandag 9 jan. 19.40 uur: (Hilv. 1) radiotoespraak door mevr. M. Rood-de Boer. Onderwerp: „Een humanist over huwelijk en gezin".

Balansopruiming
STAPELBED met zijhekje ..... f 147,—
KORTING 20 % f 29,40
NU f 117,60
Kan ook als 2 ledikanten naast elkaar geplaatst worden.
BEDDENSPECIAALZAAK
Kemper
HALTESTRAAT 21 — TEL. 2119
De verkoop hiervan vangt aan op donderdag 12 januari.

Klein en groot eten v.d. Werff's brood
Gasthuisplein 3, telefoon 2129

Belangrijke TELEFOONNUMMERS EN ADRESSEN

1841 *Gemeente-secretarie*
2262 *Informatiebureau Vreemdelingenverkeer,* kiosk Raadhuisplein
3043, 3044, 3045 *Politie*
4444 *Politie* (alleen noodgevallen)
2000 *Brandmelding*
1389 *VAMOR-Rijschool „De Branding", Van Lennepweg 75rood*
(02500) 42212 *Garage Flinterman,* Zandvoortselaan 365, Bentveld, SAAB-service-dealer
2071 *Horlogebedrijf C. Waaning,* Kostverlorenstraat 68
2231 *Boekhandel v/h Esvé,* Gr. Krocht 17
2424 *Autobedrijven „Rinko",* Oranjestraat en Stationsplein
2525 *W. Schouten,* centrale verwarming, oliebaarden, gasforn., wasautomaten
3227 *„De Oude Tijd",* antiek, in- en verkoop, Oranjestraat 2a
2912 *Hotel-Restaurant „Sonnehoeck",* Dr. Smitstraat 5.
(02500) 65185 Singer Naaimachines, vert. H. Houssart, Rijksstr.w. 122, H'lem
(02500) 63347 *P. Houssart, Singer Maatschappij,* Zaanenstraat 125, Haarlem
(020) 233872 *Diamond Shop, fa. Barber & Zn,* Keizersgracht 740, Amsterdam
2176 *N.H. verg. „Het Groene Kruis,* secr. P. W. Wels.
2720 *Zuster S. Molenaar-de Wilde*
2382 *Zuster E. Reitsma*
2135 *Gertenbachs Drukkerij, Zandvoortse Courant,* Achterweg 1

Speciaal adres voor reinigen van suède-kleding.

Laat ook uw
vloerbedekking
o.m. Jabo, linoleum, Balotred, Tapiflex, nylontapijt, Heugafelt, enz., en uw
meubelstoffering
klassiek of modern
verzorgen door
't INTERIEUR
Voor complete woninginrichting:
„'t Interieur", Stationsplein 13/15
Telefoon 3346, na 6 uur 2565

SCHILDERSBEDRIJF
Fa J. v. d. Bos & Zn
GROTE KROCHT 23 boven, telefoon 4513
Letterreclame - Inzetten van ruiten
Gevestigd 1879 - Glasverzekeringen

ABONNEERT U op de ZANDVOORTSE COURANT Achterweg 1 - Telefoon 2135

Sport en spel

Z.S.V. „Zandvoortmeeuwen"

Wedstrijdprogramma
zaterdag 7 januari:
Zandvoortm.-Wartburgia 14.30 u.
7. RCH 3-Zandvoortm. 2 14.30 u.
15. Zandvoortm. 3-VEW 4 14.30 u.
22. Zandvoortm 4-VEW 5 14.30 u.
Adspiranten:
39. Zandvoortm. a-O.G. a 14 u.
71. Zandvoortm. b-O.G. b 15.15 u.
82. ETO b-Zandvoortm. c 15.15 u.
89. NAS b-Zandvoortm. d 15.15 u.
106. SMS b-Zandvoortm. f 14.30 u.
119. Bloemendaal d-Zandvm. h 15.15 u.
Zondag 8 januari:
Zandvoortm.-KVV 14.30 u.
Alk.Boys 2-Zandvoortm. 2 10 u.
15. Zandvoortm. 3-EHS 2 9.45 u.
26. Zandvoortm. 4-DIO 2 9.45 u.
31. Zandvoortm. 5-ADO'20 3 12.30 u.
56. Bloemend. 4-Zandvoortm. 6 9.45 u.
30. Zandvoortm. 7-v. Nispen 3 12.30 u.
107. Zandvoortm. 8-Haarlem 10 9.45 u.
118. Renova 5-Zandvoortm. 10 12.30 u.
134. Schoten 10-Zandvoortm. 12 12 u.
Junioren:
144. VVB a-Zandvoortm. a 9.45 u.
155. Zandvoortm. b-NAS a 12.30 u.
165. RCH c-Zandvoortm. e 9.45 u.

□

Afd. Handbal.
Programma zaterdag 7 januari:
MA5 IEV3-Zandvoortm. 4 17 u.
Zondag 8 januari, Heemskerk:
DJ2 Ymond 2-Zandvoortm. 12.40 u.

zondag 8 januari, Haarlem
DJ3 Zandvoortm. 2-Halfweg 11.40 u.
Distr. H 2 Zandvoortm. 1-Alw. Forw. 17.10
H 1 Zandvoortm. 2-Concordia 2 19.30 u.
MA 5 Zandvoortm. 4-Halfweg 3 12.00 u.
MA 3 Zandvoortm. 2-Blinkert 2 12.30
MA 1 Zandvoortm. 1-Ymond 1 13 u.
MA 4 Zandvoortm. 3-Full Speed 2 13.30 u.

maandag 9 jan., Haarlem
D 3 OG 2-Zandvoortm. 20.30 u.
DJ 3 Zandvoortm. 2-Full Speed 1 21 u.
HJ Zandvoortm.-Ymond 2 16.20 u.

□

Samenstelling Zandvoortmeeuwen
In de voor a.s. zondag vastgestelde competitiewedstrijd tussen KVV 1 en Zandvoortmeeuwen 1 treedt laatstgenoemd elftal in de navolgende samenstelling in het veld: B. Molenaar, N.N., H. C. Kreuger, S. Stobbelaar, J. F. Paap, L. J. Sluijter, G. Nijkamp, A. Stobbelaar, J. Houtkamp, Ar. Stobbelaar.
Reserves zijn: H. van Duijn, F. Lock en O. W. Paap.

R.K.S.V. „The Zandvoort Boys"

Programma zondag 8 januari:
Senioren.
17. BSM 1-TZB 14.30 u.
40. Waterloo 3-TZB 2 12 u.
106. TZB 4-EDO 9 12 u.
119. Heemstede 6-TZB 5 12 u.
135. TZB 6-Geel-Wit 6 12 u.
Junioren.
180. SHS A-TZB B 14.30 u.
zaterdag 7 januari:
Adspiranten:
72. TZB A-Haarlem C 14.30 u.
108 TZB B-O.G. G 14.30 u.

□

Samenstelling TZB 1:
In de voor a.s. zondag vastgestelde competitieontmoeting tussen BSM 1 en TZB 1 treedt laatstgenoemd elftal in de navolgende opstelling in het veld: Th. Laarman, R. Duisterhof, A. Vossen, W. Kruyff, W. Akersloot, T. van As, H. v.d. Eijkhof, C. Heiligers, C. Mettes, R. Steggerda en D. Vader. Res. zijn: W. Bosman en L. Visser.

NEDERLANDER MINDER SPAARZAAM

dan bevolking in andere EEG-landen.

Eind vorig jaar bezat 45 procent van de inwoners in de EEG een spaarbankboekje. Nederland en Frankrijk bleven met 35 procent onder dit gemiddelde, evenals Italië met 26 procent.

België staat in deze rangorde met 81 procent bovenaan, gevolgd door Luxemburg met 70 procent en West-Duitsland met 67 procent. Dit blijkt uit het statistisch verslag van de vereniging van spaarbanken in de EEG over de jaren 1963-'66.

De gezamenlijke inleg in de gehele EEG over de jaren 1963-'66.

De gezamenlijke inleg in de gehele EEG beliep eind 1965 ruim *f* 120 miljard, wat neerkomt op een stijging van 44 procent vergeleken met eind 1963.

Het verslag signaleert echter een aanzienlijke achterstand in spaarlust van de EEG ten opzichte van andere landen. Tegenover een gemiddelde inleg van *f* 1400 per boekje eind vorig jaar in de EEG stond een gemiddelde van bijna *f* 8.000 in de Verenigde Staten, van ruim *f* 2.700 in Zwitserland, *f* 1.900 in Zweden en *f* 1.800 in Groot-Brittannië.

De vereniging betreurt het dat de zes regeringen weinig doen aan de afremming van prijsstijgingen. De spaarbanken kunnen niet te goeder trouw proberen het sparen te bevorderen, als ze niet tevens de belangen van de spaarders verdedigen door te wijzen op de dwingende eis van monetaire stabiliteit, aldus de vereniging.

Sporthal: ontmoetingscentrum voor sportmensen

Speciale aandacht voor de jeugd

Als de Zandvoortse Sporthal eenmaal een feit is, zal het niet alleen een trainings- en wedstrijdcentrum voor het actief sportbedrijvende deel van de Zandvoortse bevolking worden.

Het bestuur van de Stichting Sporthal Zandvoort heeft een aantal plannen bekend gemaakt om het object ook in ander opzicht, vooral ten dienste van de jeugd, een belangrijke rol te doen vervullen.

Zo zal in het restaurant een sport-leestafel komen, waar belangstellenden kennis kunnen nemen van bonds- en clubbladen, sportperiodieken, enz., terwijl met de opzet van een kleine, modern georiënteerde sportbibliotheek reeds een begin is gemaakt.

Het organiseren van educatieve en recreatieve sportfilmprogramma's, lezingen, e.d. is een ander aspect dat reeds nu de volledige aandacht van de organisatoren heeft.

Speciaal voor Zandvoort — ook als vakantiecentrum — van belang is het plan om gedurende de zomermaanden regelmatig een z.g. sport-instuif te organiseren, waar de jeugd onder deskundige leiding kennis kan maken met de diverse zaalsporten.

Al met al een aantrekkelijk „bij-programma", dat doet hopen, dat de Zandvoortse Sporthal spoedig zal verrijzen.

Elec. Techn. Bur. Berkhout
Erkend E.E.N.-installateur
Installaties — Fornuizen
Reparaties — Boilers
Onderhoud — Wasmachines enz.
KOSTVERLORENSTRAAT 72 — TELEFOON 5023

Autoverhuur D. F. Pieters
Steeds de nieuwste wagens alle van 1966 en 1967.
f 4,- per dag
Opels Kapitän - Rekord Kadett - Volkswagens - Daf en Chevrolet Impala's
Haarl.str. 2, tel. 4200 en 3652

H. L. HILARIDES
Tandarts
Kostverlorenstraat 108
Geen praktijk van vrijdag 13 tot dinsdag 24 januari

WONINGRUIL
Wie wil kl. BOVENHUIS, op nette stand, bev. huisk., sl.k., keuk., douchecel en zolder ruilen, liefst voor BENEDENHUIS. Br. nr. 202 bur. Zandv. Courant.

HELP ONS!
Wij willen graag een partijtje geven, op 28 jan., maar hebben geen ruimte (grote schuur of garage) tegen betaling. Telef. 3837.

TE HUUR: Ladders en kamer-, zaal- en gevelsteigers B. Hagen, Burgwal 107, telef. 16227, Haarlem.

ERVAREN VERKOOPSTER b.z.a., 4 dg p.week, vanaf maart. Br. nr. 201 bur. Zandv. Courant.

Drogisterij-Parfumerie
Klokkers
Helmerstraat 2 - Tel.3268
Profiteer van onze
voordelige januari-aanbieding

Taxatiën
Bemiddeling bij KOOP en VERKOOP
Makelaar JAN KROESE
Brederodestraat 116
Zandvoort - Telefoon 3244

Aangeb. z.g.a.n. DRUMSTEL (2 maal bespeeld) van *f* 750,— voor *f* 550,—. F. Keur, Koningstraat 1a.

VERLOREN: donkerrood ETUI m. 5 SLEUTELS, omgeving Kostverlorenstr. Graag terug bezorgen Vinkenstraat 14.

Zelfst. MEISJE GEVR. in jong gezin; NAAISTER gevr. voor eenvoudige linnengoedreparaties; Aangeb. halfautomatische WASCOMBINATIE in pr.staat, *f* 225,—. Mevr. Kemenade, Kostverlorenstraat 104, Telefoon 2456.

Café-Bar met vergunning
te koop of te pachten gevr. onversch. waar, m. woning. Contanten aanwezig. Spoed. Br. nr. 203 bur. Zandv.Crt.

Flat te huur gevraagd
voor drie personen. Br. nr. 204 bur. Zandv. Courant.

Denkt u om de STRIKKEN die overal in de duinen staan. Uw hond of kat kan erin vast blijven zitten.
DIERENBESCHERMING
Secr. Lorentzstraat 238.
Telefoon 4561

WERKSTER gevr. voor 1 ochtend of middag p.w. Fr. Zwaanstr. 10, tel. 3180

Te koop: „Hoover" STOFZUIGER; „Aladin" OLIEKACHEL, Brederodestraat 120.

Eén v. Wooney's jongens is weer terug door slechte verzorging. Wie kan het alsnog een goed tehuis geven. Zeestraat 47.

Te koop: Ping-pongtafel; Pick-up (wisselaar) in licht eikenkast en bestuurbare Slede. Telefoon 2266.

VERLOREN: Heren HORLOGE, merk ELDOR, vierkante kast (goud), zwartleder en band. Beloning bij terugbezorgen bij bediende Aukema Louis Davidsstr.11

WEBER'S Schoonmaakbedrijf vraagt manlijk of vrouwlijk personeel van 17—19 uur. Boerlagestr. 2, telefoon 4090

H.H. Automobilisten, heeft u parkeerproblemen? Neem dan een VOUWFIETS, handig en past gemakkelijk, ook in kleine auto. Diverse modellen.
VERSTEEGE
Haltestraat 18 - Tel. 4499

Schildersbedrijf H. C. v. Gog
Schilder-, glas- en behangwerk, dat aan alle eisen voldoet.
Telefoon **4969**
A. J. van der Moolenstraat 38, Zandvoort.

U kunt het toch niet afschreeuwen . . .
wanneer U de goede hoedanigheden van uw artikelen onder de aandacht van het publiek wilt brengen. Daarvoor staat de Zandvoortse Courant te uwer beschikking. Dit *nieuwsblad* wordt, door dat het plaatselijk en regionaal nieuws brengt, niet gelezen maar „gespeld"..... van a tot z.
In die sfeer genieten ook uw advertenties méér dan gewone belangstelling en... de resultaten bewijzen dat. Steek voor uw reclameplannen uw licht eens op bij de
Zandvoortse Courant
Achterweg 1
Telefoon 2135

Balansopruiming

100 % WOLLEN DEKEN, 150 x 220	*f* 43,75 NU	**f 29.00**
1-persoons DEKEN, 110 x 190	*f* 14,95 NU	**f 10.80**
1-persoons DEKEN, 150 x 200	*f* 18,75 NU	**f 14.50**
2-persoons 100 % WOLLEN DEKEN, 180 x 220	*f* 79,— NU	**f 59.00**
2-persoons 100 % WOLLEN DEKEN, 190 x 230 . .	*f* 72,— NU	**f 57.00**
100 % WOLLEN DEKEN LITS JUMEAUX 220 x 240	*f* 109,— NU	**f 85.00**
Fabrieksopruiming POLYETHERMATRASSEN, 80 x 190 met doorgestikt bovenblad	NU	**f 44.80**
1-persoons POLYETHERMATRAS, 80 x 190	NU	**f 29.80**
1-persoons BINNENVERINGMATRAS, 80 x 190	NU	**f 48 80**
2-persoons BINNENVERINGMATRAS, 120 x 190	NU	**f 89.00**
1-persoons KAPOKMATRAS, 80 x 190	NU	**f 64.80**
KAPOKKUSSEN	NU	**f 5.75**
1-persoons LEDIKANT MET VOETBORD 80 x 190 .	*f* 49,75 NU	**f 37.75**
1-persoons LEDIKANT MET VOETBORD 80 x 190 ..	*f* 51,— NU	**f 44.90**
2-persoons LEDIKANT m. houten hoofd- en voetbord	*f* 89,— NU	**f 69.00**
2-persoons WENTELBED, 120 x 190	*f* 83,50 NU	**f 69.00**
SLAAPKAMERTAFELTJE	*f* 16,— NU	**f 10.50**
1-persoons ACETAAT SPREI . .	*f* 36,50 NU	**f 22.50**
2-persoons POLYESTER SPREI	*f* 39,75 NU	**f 29.75**
SLAAPKAMERKLEEDJE 45 x 85 NU *f* 5,98; 55 x 100 ..	NU	**f 8.98**
DEURKLEEDJE, 40 x 70	NU	**f 3 50**
GEWATTEERDE DEKEN, 2-persoons	NU	**f 28.80**
SLAAPZAK, 100 % wollen vulling	NU	**f 42.80**
TAFELKLEDEN, rond en rechthoekig	NU	**f 14.80**

Beddenspeciaalzaak KEMPER
Haltestraat 21 — Tel. 2119
De verkoop hiervan vangt aan op donderdag 12 januari.

RADIO EN TELEVISIE

PHILIPS, ERRES, BLAUPUNKT

Grote keuze DRAAGBARE RADIOTOESTELLEN. Wij leveren alle bekende merken uit voorraad! Betaling desgewenst in overleg.

CENTRIFUGES
WASMACHINES
STOFZUIGERS
KOELKASTEN

ELEKTRO-RADIO TECHNISCH BUREAU

J. KEUR

Burg. Engelbertsstraat 64, tel. 2914

Was-automaten

Ziet onze showroom

ERKEND PHILIPS RADIO SERVICE

Aan zet . . .

In het eindspel, dat u vorige week ter oplossing kreeg, wint Wit als volgt: 1. h7, Th2, 2. Tf1+, Kd2, 3. Tf2+! enz., of 1. ... Td8, 2. Te4+, Kd2, 3. Td1+! enz.

Alvorens de komende weken aandacht te schenken aan thans aan de gang zijnde of vlak voor de deur staande tournooien (Niemeyer-jeugdtournooi in Groningen, kampioenschap van Rusland, Hastings, Beverwijk), deze keer een paar lichte partijtjes uit het verleden.

Blom-Jensen Odense 1934

1. e2-e4, e7-e6, 2. d2-d4, d7-d5, 3. Pb1-c3, d5xe4, 4. Pc3xe4,Lf8-d6?, 5. Lf1-d3,Pg8-e7? (De ontwikkeling door 4....Le7 en 5.. .Pf6 had beslist de voorkeur verdiend) 6. Lc1-g5, 0—0? (En dit is reeds de fatale fout, waarvan Wit op eenvoudige, doch instructieve wijze profiteert)

Zie diagram

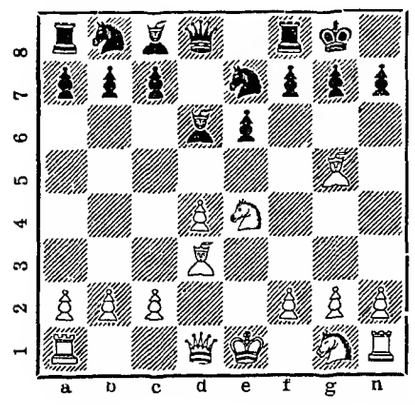

7. Pe4-f6+!, g7 x f6 (Weigeren helpt niet: 7.. Kh8, 8. Dh5 enz.) 8. Lg5 x f6, Dd8-d7 (Om althans Pe7-g6 te kunnen spelen) 9. Ld3 x h7+! (. . maar zover komt het niet!) Zwart gaf op. Ik behoef u uiteraard niet te vertellen, waarom.

Steiner-Thompson Dallas 1942

1. Pg1-f3, d7-d5, 2. d2-d4, Pg8-f6, 3. c2-c4, e7-e6, 4. Pb1-c3, c7-c5, 5. c4 x d5, Pf6 x d5, 6. e2-e4, Pd5 x c3, 7. b2 x c3, Pb8-c6? (Zwart had verstandiger gedaan 7. ...cd4:, 8. cd4: Lb4+, 9. Ld2, Ld2: te spelen; hij mag dan rekenen op een gelijkwaardig spel) 8. d4-d5! (Natuurlijk!) 8. ...Pc6-e7? (Het inlassen van een ruil op d5: 8. ... ed5:, 9. ed5:, Pe7, was in elk geval iets beter. We zullen straks zien waarom) 9. Lf1-b5+, Lc8-d7, 10. Lb5 x d7, Dd8 x d7 (Het is duidelijk, dat terugslaan met de koning helemaal niet in aanmerking komt) 11. Pf3-e5, Dd7-b5 (Op andere zetten is Da4+ en/of d5-d6 vernietigend) 12. d5xe6, f7 x e6 (Op 12. . .Td8 leidt 13. ef7: tot een merkwaardig mat!) 13. Ta1-b1!! en Zwart gaf op; de dame moet veld d7 prijsgeven. Uit dit slot wordt duidelijk, hoe desastreus voor Zwart het nalaten van ruil op d5 op de 8e zet is geweest!

Correspondentie aan A. C. van der Tak, Wilhelminastraat 28, Haarlem.

DECEMBERMAAND BRACHT SPAAROVERSCHOT BIJ RPS

Bij de Rijkspostspaarbank is in december j.l. 28,3 mln gld meer ingelegd dan opgenomen. In december '65 was er een spaaroverschot van 16,6 mln gld.

Er werd in de afgelopen maand ingelegd 130,2 mln gld (des '65: 133,4 mln gld) en opgenomen 101,9 mln (dec '65: 116.8 mln gld).

In totaal werd in het vierde kwartaal van 1966 ingelegd 337 mln gld ('65: 341 mln gld) en opgenomen 316 mln gld ('65: 325 mln gld).

In de laatste drie maanden van 1966 is bij de RPS dus een spaaroverschot geboekt van 21 mln gld tegen 16 mln gld in de overeenkomstige periode van 1965.

RIJKSPOSTSPAARBANK IN 1966

In 1966 werd bij de Rijkspostspaarbank 1410 mln gld ingelegd en 1277 mln gld opgenomen. Het spaarverschil bedroeg derhalve 133 ml gld ('65: 201 mln gld).

Tezamen met de bijgeschreven rente ad. 151 mln gld steeg hierdoor het inleggerstegoed tot 4493 mln gld.

In het verslagjaar bedroeg de gemiddelde verblijftijd der spaargelden bij de Rijkspostspaarbank 3,41 jaar.

Het totaal aantal spaarrekeningen bedraagt thans 5,7 mln.

VAMOR AUTO- en MOTORRIJSCHOOL

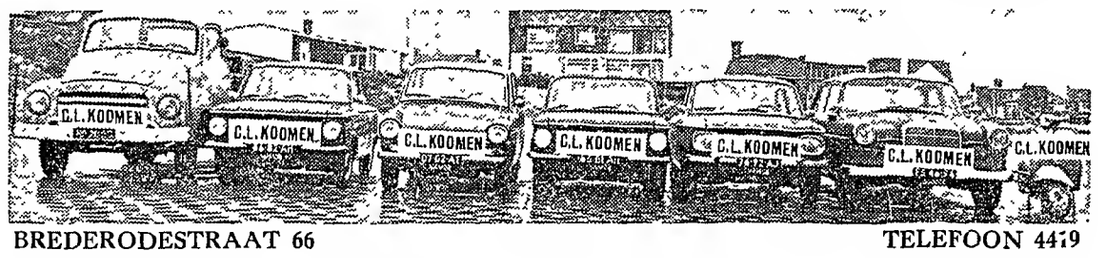

BREDERODESTRAAT 66 TELEFOON 4479

WELKOM

bij het nieuwe informatiecentrum voor moderne keukens naar maat

Dagelijks open van 9—12.00 en van 1.30—5 30 uur — óók op zaterdag)

Niet alleen om te kijken naar de beroemde

ROSE KEUKEN

(150 elementen)

maar vooral om u voor te laten lichten over alle mogelijkheden binnen uw beschikbare ruimte en budget.
Om u te laten adviseren bij mogelijke financieringsproblemen.
Om een indruk te krijgen — aan de hand van gratis bouwtekeningen — hoe de keuken aan uw specifieke eisen kan voldoen, nog vóór U tot aankoop overgaat.
Om met ons te praten over de installatiemogelijkheden (Voor ons die van huis uit — en nóg steeds — bouwbedrijf zijn, uiteraard nooit een probleem)
Kortom, U bent welkom met uw keukenproblemen.

● De Rose keuken wordt regelmatig geadverteerd in Schoner Wohnen.

keukeninstallatiebedrijf „zandvoort"

Paradijsweg 11a, Zandvoort - Telefoon (02507) 2361

VOOR ALLES SLAAGT U BIJ:

«'t Interieur» STATIONSPLEIN 13—15, tel. 3346

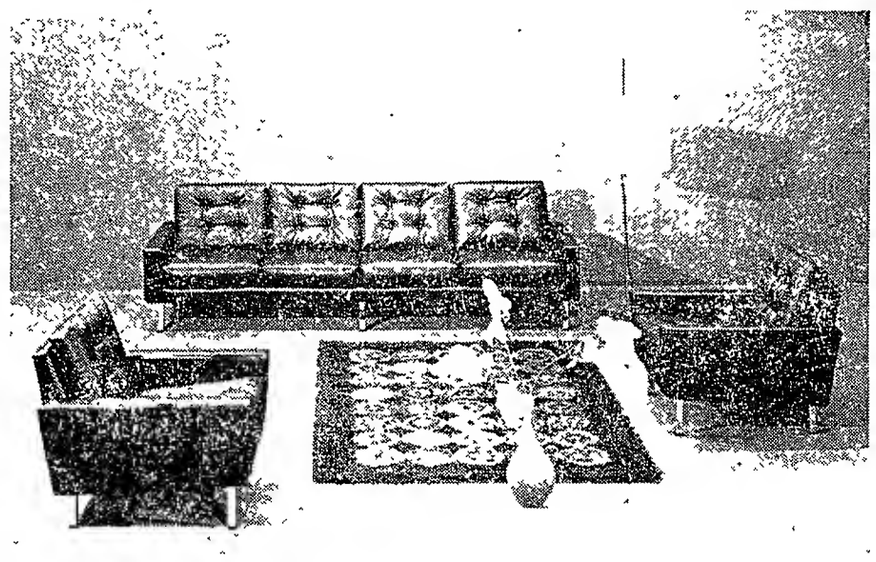

met een BANKSTEL, EETKAMER, BERGMEUBEL, SLAAPKAMER, SLAAPMEUBEL, SLAAPBANK, DEKENS

Voordeliger dan u denkt en zeker voordeliger dan elders!

Abonneert U op de Zandvoortse Courant

Goed gereedschap is het halve werk!
Black & Decker
boormachines
reeds vanaf f 59,50

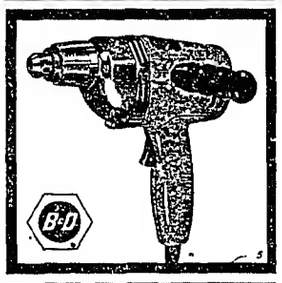

verkrijgbaar bij:
Versteege's IJzerhandel
Pakveldstraat 19
Telefoon 2554
Na 6 uur 5018

Het adres voor
goed en verantwoord schilderwerk
Schildersbedrijf
C. J. PAAP
Burg. Beeckmanstraat 33
Telefoon 4755

Met GLIJBESCHERMERS staat u stevig op sneeuw of ijs, 3 maten *f* 6,95 p.p.
VERSTEEGE
Haltestraat 18 - Tel. 4499

PRIJSBEWUST???
Aluminium jalouzieën met 5 jaar garantie, zelfremmend, in vele uitvoeringen en kleuren, rechtstrecks v. fabriek 25% voordeliger. Fabr. Nic. v.d. Laanstr. 2, Haarlem, tel. 14611-13016. Voor Zandvoort telefoon (02507) 4012. Bezoekt onze showroom. Aangesl. bij het Inst. voor consumentenvoorlichting.

N. Visser ruimt alle soorten afval op met TRACTOR en WAGEN. Billijke prijs. KRUIWAGENS MEST te koop à *f* 1,50. *Kruisweg 13.*

Voor pianoreparatie Van Kessel
Uitsluitend techn. praktijk
Ged. Oude Gracht 114
Haarlem. tel. 21036

Dr. v.d. Hoog Cosmetica
voor elk huidtype de juiste soort crème.
Voor de jeugdige huid: Speciale TWEN-SERIE
Contantzegels.
Drogisterij-Parfumerie
BOUWMAN
Oranjestraat 7, telef. 2327

Rijschool
Snellens
Burg. Beeckmanstraat 22
Telefoon 4594
SIMCA
en
VW 1300
★
Ook verhuur van VW 1300

RIJSCHOOL
„TOLLENS"
De hogeschool voor autorijkunst voor Zandvoort en omstreken.
V.W. 1300
en
NSU PRINZ
Ook voor *vrachtwagens!*
TOLLENSSTRAAT 13
Tel. (02507) 3598 bgg. 2076

Bescherm uzelf tegen regen en koude met een REGENPAK, in 6 maten en 2 kleuren ..... vanaf *f* 25,—
VERSTEEGE
Haltestraat 18 - Tel. 4499

VOOR T.V. en T.V. ANTENNES
met garantie
Antennebouw
J. KERKMAN, telef. 4307
Burg. Beeckmanstraat 36

Voor al uw SCHILDER- en BEHANGWERK is dit uw adres: P. G. JAGER, Damstraat 25, Haarlem.
Telefoon (02500) 15079.

L. SOK
ADMINISTRATIEKANTOOR
Kostverlorenstraat 57 Telefoon 2744

Jubileum-aanbieding
uw oude T.V. is ons veel waard
PHILIPS Super TV-serie 66/67, 48 cm beeld *f* 699,- inruil tot *f* 160,-
U BETAALD SLECHTS f 539,-
PHILIPS Super TV-serie 66/67, 59 cm beeld *f* 799,- inruil tot *f* 100,-
U BETAALD SLECHTS f 699,-
VELO
Zeestraat 37 Zandvoort, telef. 4590
Gr. Markt hk Jansstr. Haarlem, tel. 10117

E. van der Linden
Interieurverzorger - Stoffeerder
Specialist in klassieke meubelstoffering
BREDERODESTRAAT 30, ZANDVOORT
Telefoon (02507) 4973
Grote collectie · VLOERBEDEKKING

In één maand uw RIJBEWIJS B.E.
Autorijschool
K. OFFENBERG
Telefoon 20085, Haarlem

Slecht starten?
QUICK SERVICE ZANDVOORT maakt het snel voor u in orde.
Olie verversen en doorsmeren.
Kleine reparaties.
Levering van nieuwe accu's *TIENTALLEN GULDENS* goedkoper (met 2 jaar garantie)
Nieuwe en coverbanden erg voordelig.
Bel 4580 voor een afspraak of kom even langs.
Quick Service en Autoverhuur Zandvoort
Dr. Schaepmanstraat hoek Brederodestraat

VERSTEEGE
Haltestraat 18
VALHELMEN
Diverse maten en modellen
YETHELMEN vanaf ..... *f* 37,50
Met klep ..... *f* 43,50

SLAGERIJ BURGER
HALTESTRAAT **3**

Speciale reclame
Haasfilet 500 gr. 4.48

VARKENSKARBONADE ..... 500 gram 2,48
KALFSFRIKANDO ..... 500 gram 4,48

100 gram WIENER SCHNITZEL 0,98

Heerlijk lamsvlees

LAPPEN ..... 500 gram 1,98
KARBONADEN ..... 500 gram 1,75
BOUTLAPPEN ..... 500 gram 2,98

Weekend-reclame
100 gram HAM en
100 gram BOTERHAMWORST 0,99

Woensdagkoopjes

500 gram SAUCIJZEN of BRAADWORSTEN .. 1,70
500 gram VLEESGEHAKT 1,70
1 kilo PRACHT RUNDERLAPPEN 4,70
250 gram BOTERMALSE BIEFSTUK 2,48
100 gram HAAGSE LEVERWORST 0,32
100 gram BERLINER 0,49

Koop het beste!
KOOP BIJ BURGER!

VERZORG TIJDIG DE KOPIJ VOOR UW ADVERTENTIES IN DE ZANDVOORTSE COURANT
Hebt u een goed idee, schrijf het meteen op, voor het u weer ontgaat!

67e jaargang nr. 3 - Verschijnt dinsdags en vrijdags | Opgericht in 1900 | DINSDAG 10 JANUARI 1967

ZANDVOORTSE COURANT

voor ZANDVOORT, BENTVELD en AERDENHOUT

UITGEVER: IJS DE JONG, GERTENBACHS DRUKKERIJ, ACHTERWEG 1, TELEFOON 2135

Redaktie en adm.: Achterweg 1
Postbus 23, tel. 2135. Giro 52 33 44
Advertenieprijs 15 ct p. mm-hoogte
Abonnementsprijs ƒ 8,— per jaar, per post ƒ 9,—; bultenland ƒ 10,—; losse exemplaren 10 cent.
Giro 52 33 44 t.n.v. IJs de Jong

Tonelisten van Wim Hildering

gaven sterke uitvoering van Bonaventura

De amateurtoneelvereniging „Wim Hildering" gaf zaterdagavond j.l. in „Zomerlust" een uitvoering van „Bonaventura", een toneelspel in vier bedrijven van Ch. Hastings. Een voortreffelijke keuze, omdat het hier een stuk betreft, waarbij men zich de moeite van de voorbereiding (repetities e.d.) zeker kan getroosten. Het is een uitermate lang toneelspel, waarbij tweemaal gechangeerd moet worden.

Als dan ook het aanvangsuur met ruim een half uur wordt overschreden, kan het niet anders of het publiek (dat voor 60 % komt om na afloop te kunnen dansen!) wordt rumoerig en hinderlijk. Het moet ons van het hart dat de organisatie hier en daar wat uit de hand scheen te lopen — er was dikwijls midden onder de bedrijven door — een storend heen en weer geloop van zowel belangstellenden als van functionarissen. Door de ongunstige ligging van de toegang tot het toneel (in het front van de zaal) wordt dit storend element nog extra versterkt. Overigens had men wel wat meer egards ten opzichte van de uitvoerenden, die veelal voortreffelijk spel te zien gaven, in acht kunnen nemen. Dit geldt in de eerste plaats de soms wat ongemotiveerd vrolijke reacties van het woelige publiek.

Het stuk „Bonaventura" is een menselijke tragedie, die zich afspeelt in een door nonnen geleide ziekeninrichting in de buurt van Londen. Een op transport gestelde ter dood veroordeelde jonge vrouw (verdacht van moord op haar broer en hieraan schuldig bevonden) moet noodgedwongen met haar begeleiders, een inspecteur van politie en diens helpster, een periode van enkele dagen doorbrengen in het klooster der liefdezusters, omdat de verbindingswegen in de omtrek zijn geblokkeerd door een overstroming als gevolg van een dijkdoorbraak.

In dit korte oponthoud ziet een der zusters (Zr. Mary Bonaventura) kans de jonge vrouw, die nogal verbitterd en cynisch is, haar gemoedsrust terug te geven, aanvankelijk door haar te overreden zich te schikken in haar lot, maar ze gaat later hartgrondig twijfelen aan de schuld van de ter dood veroordeelde Sarat Carn. Wellicht een onwaarschijnlijk verhaal, maar de auteur heeft het niet anders gewild: Zr. Bonaventura ontmaskert de inwonende geneesheer Dr. Jeffreys, die een sprong van de kloostertoren verkiest boven de strop, die hem wacht in plaats van de kunstenares Sarat Carn.

Het komt ons voor dat in het algemeen de figuren wel goed waren gekozen door de regisseur, de heer Joop Volder, die een stijlvolle opvoering verzorgde. Hoe nauwgezet ook de spelopvatting van de heer Kees Bruijnzeel, als Melling, de inspecteur van politie, ook is, in deze rol vonden wij hem niet op z'n plaats, omdat hij o.i. te weinig overtuigend was. Vooral in het 4e bedrijf, waarin hij geconfronteerd wordt met de werkelijke moordenaar, dr. Jeffreys, was zijn reactie te lakoniek en te weinig beroepsmatig.

Mevr. Alie Bol was een indrukwekkende Zr. Bonaventura. Haar kalme waardigheid en haar sterke „stille spel" vooral, waren van een bijzonder gehalte. Met haar moeten wij onmiddellijk noemen mevr. Rim Kraaykamp, die als Sarat Carn (na een ietwat aarzelend begin) een uitstekende tegenspeelster bleek van mevr. Alie Bol.

In haar geëmotioneerdheid, wanneer haar lot haar toch te machtig wordt en zij dit aan Zr. Bonaventura „bekende", was zij ontroerend en volkomen aanvaardbaar. Mevr. Ria Kok en Joke Paap, resp als de lekenverpleegsters Zr. Brent en Zr Philips, waren in deze bijrollen wel op hun plaats, hoewel wij de laatste gaarne iets afgemetener hadden willen zien.

Mevr. Rie Kok, als Zr. Josephine, de „keukennon", die uit niets een maaltijd weet te scheppen(!) was zeer goed. Dit was een uitstekende typering.

Mevr. Wil Kerkman, als moeder Overste, viel op door haar trefzekere rolopvatting. Overtuigend spel in een creatie, die gemakkelijk gechargeerd kan worden. Haar routine weerhield haar hiervan, zodat haar spel „to the point" was.

Een zeer moeilijke rol had de heer Leen Jansen, die een debiele jongen moest spelen: Willy, de hulp en toeverlaat en Manusje van alles van de zusters. Hij kweet zich lofwaardig van deze lang niet gemakkelijke opgaaf en kwam tot een uitbeelding, die lang in het geheugen zal blijven van hen, die van goed toneelspel houden.

Juffr. Pierce, assistent van de politie-inspecteur Melling, stond op naam van mevr. Miep Hildering. Men zou dit rolletje gemakkelijk kunnen verwaarlozen, omdat er zo weinig in gezegd moet worden. Maar zij viel zeker niet uit de toon en zorgde voor een aanvaardbare creatie. Het valt niet mee om minutenlang alleen maar een conversatie tussen twee andere figuren te volgen! Een gastrolletje vertolkte mevr. Betty Sartorie, als Martha, de moeder van de debiele huisknecht Willy. Wederom was hier sprake van „de juiste vrouw op de juiste plaats"!

De heer Martin Langereis was dr. Jeffreys, die eerst de zelfverzekerde inwonende geneesheer was en zich later ontpopte als een in het nauw gedreven moordenaar. Het is jammer dat deze acteur aan het eind van z'n zinnen soms wat zwak articuleert, zodat hij dikwijls wat onverstaanbaar is. (Waarschijnlijk speelt hier ook de constructie van dit wat „moeilijke" toneel in Zomerlust een rol).

In het vierde bedrijf, waarin de ontknoping werd bereikt, was er even sprake van een disharmonie in de onderlinge verhouding. Toen vonden wij èn moordenaar èn inspecteur weinig geloofwaardig. Als nog niet ontmaskeerde geneesheer vonden wij de heer Langereis op z'n best.

In het algemeen kwam het „elftal" van „Wim Hildering" tot een genietbare opvoering van dit sterke speelstuk.

De décors waren sober en geheel in overeenstemming met de sfeer van het verhaal. Aan kapwerk en grime (hr. W. Kok) was de vereiste zorg besteed.

Zoals de voorzitter, de heer H. Hildering, mededeelde, zal deze toneelvereniging het seizoen in april met een blijspel afsluiten.

H.W.

ANWB-adviezen bij mist

vorst, sneeuw en ijs

In verband met vorst en de hinder die het verkeer van de sneeuw ondervindt geeft de technische afdeling van de ANWB de volgende raadgevingen:

1. Schakel bij het starten alle andere stroomgebruikers uit, zoals verlichting, kachel, ventilator, radio, ruitenwissers en dergelijke.
2. Trek de choke geheel open en geef bij het starten geen gas.
3. Indien de benzinepomp van de motor met de hand kan worden bediend pomp dan voor het starten benzine in de carburateur, men doet dit door de hefboom aan de pomp op en neer te bewegen tot enige weerstand wordt ondervonden.
4. Vervang bij startmoeilijkheden de accu niet te snel, wees liever zuinig met de stromafneming. Wij wijzen er verder op dat de accu kan bevriezen, wanneer die sterk ontladen is, doordat er te veel gestart is; men kan de accu vrij eenvoudig mee naar binnen nemen.
5. Maak voor het rijden de ruiten van binnen en van buiten goed schoon; maak ook de buitenspiegel vrij van sneeuw en ijs.
6. Hou bij het remmen op vastgereden sneeuw niet alleen rekening met een extra lange remweg maar ook met het zijdelings wegslippen van de wagen tijdens dat remmen.
7. Rem bij het slippen niet, maar neem gas terug en trap de koppeling in. Geef voldoende tegenstuur om de slip te corrigeren.
8. Maak geen gebruik van de handrem wanneer de wagen wordt geparkeerd. Doet men dit wel dan kunnen de aangetrokken remmen vastvriezen. Laat daarom de wagen in een versnelling staan en niet op de handrem.

□

Voor het rijden tijdens dichte mist geven ANWB-verkeersafdeling en wegenwacht de volgende adviezen:

1. Gebruik de ruitenwissers.
2. Ontsteek overdag de koplichten van uw wagen (sinds 1 januari bij de wet verplicht gesteld).
   Rij bij duisternis met gedimd groot licht.
3. Rij kalm. De snelheid moet worden aangepast aan de zichtsafstand. Zorg dat u kunt stilstaan binnen de afstand die u kunt overzien.
4. Inhalen bij mist is zeer gevaarlijk, blijf liever achter elkaar.
5. Hou voldoende afstand tot de wagen voor u, men kan immers niet zien waardoor die wagen wordt beïnvloed.
6. Controleer de verlichting, vooral remmen en achterlichten.
7. Moet er plotseling geremd worden dan zal men om kettingbotsingen te voorkomen herhaald waarschuwend moeten remmen. Schakel bij het stilstaan de linkerrichtingaanwijzer in, dit werkt sterk alarmerend voor achterop komend verkeer. Blijf niet op de rijweg stilstaan maar gebruik berm of parkeerstrook. Schakel bij duisternis tevens de binnenverlichting in en verlicht wanneer nodig met de koplampen het obstakel of de plaats van het ongeval. Wees voorzichtig met uitstappen en ga in geen geval tussen stilstaande auto's instaan. Blijf niet onnodig lang op de rijweg stilstaan, maar maak de weg zo snel mogelijk vrij.
8. Blijf rechts van de asstreep en rij niet op het midden van de weg.

Bij u aan huis gebracht
NASI en BAMISCHOTELS vanaf ƒ 4,—
Indisch Restaurant **'DJEMPOL'**
Noordboulevard nabij circuit - Tel. 2044

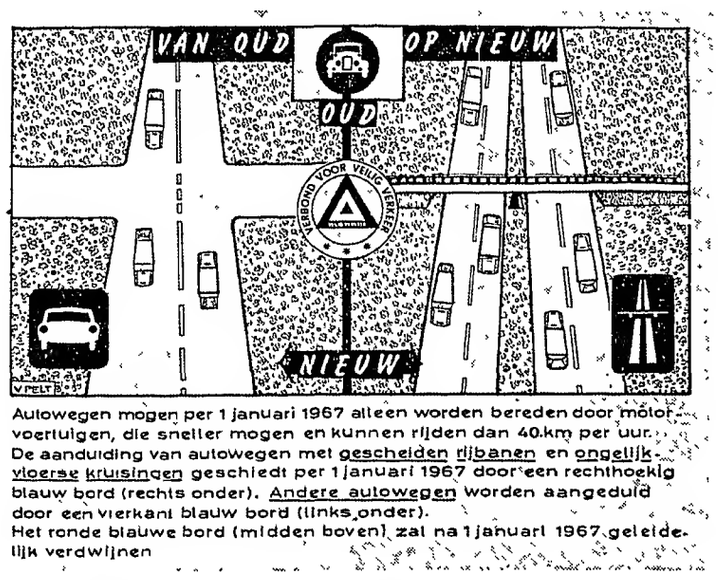

Autowegen mogen per 1 januari 1967 alleen worden bereden door motorvoertuigen, die sneller mogen en kunnen rijden dan 40 km per uur. De aanduiding van autowegen met gescheiden rijbanen en ongelijkvloerse kruisingen geschiedt per 1 januari 1967 door een rechthoekig blauw bord (rechts onder). Andere autowegen worden aangeduid door een vierkant blauw bord (links onder). Het ronde blauwe bord (midden boven) zal na 1 januari 1967 geleidelijk verdwijnen

Hervormd wijkcentrum in Noord

officieel in gebruik gesteld

In aanwezigheid van een groot aantal vertegenwoordigers van kerkelijke instellingen uit Zandvoort en naaste omgeving en enkele leden van het gemeentebestuur is zaterdagmiddag het nieuwe wijkgebouw van de Hervormde gemeente aan de Linnaeusstraat in Zandvoort-Noord officiëel in gebruik gesteld.

De in het wijkgebouw verzamelde genodigden werden aan het begin van de bijeenkomst allereerst toegesproken door de voorganger van de Hervormde gemeente, ds. C. de Ru. Deze stelde met voldoening vast dat de Hervormde Kerk nu ook in dit deel van de badplaats een ontmoetingscentrum rijk is geworden. Hij besloot zijn inleiding met het voorlezen van enkele verzen uit Psalm 90.

Hierna sprak de heer D. Doornekamp, die de totstandkoming van het wijkgebouw relevcerde. Met behulp van bouwmaterialen, afkomstig van directieloodsen die in gebruik waren bij de aanleg van de Coentunnel, hebben circa 80 vrijwilligers, geassisteerd door enkele bedrijven en vakmensen het gebouw binnen vijf maanden opgetrokken en afgewerkt. Aan het slot van zijn toespraak overhandigde spreker de sleutel van de toegangsdeuren aan de heer A. Werkhoven, vertegenwoordiger van de kerkvoogdij.

Met deze sobere handeling was de overdracht van het gebouw aan de Hervormde gemeente een feit.

Na de heer Werkhoven, die o.m. dank bracht aan verscheidene Zandvoortse firma's voor hun spontaan verleende medewerking, voerden de verzorger van het pastorale werk in Noord, ds. P. van der Vlood, de wethouder van sociale zaken en bedrijven, de heer J. L. C. Lindeman en pastoor Cleophas het woord. Ook deze sprekers staken hun waardering voor hetgeen hier tot stand was gebracht niet onder stoelen of banken.

Aan het slot van het officiële gedeelte bracht ds. de Ru de sprekers dank voor hun lovende woorden aan het adres van de bouwers van het wijkcentrum. Het gebouw, dat tijdens de pauze door de aanwezigen kon worden bezichtigd, bevat circa 120 zitplaatsen, garderobe, toiletten, keuken, bestuurskamer en een bijgebouw met toneelruimte.

199 WONINGEN IN 1966

In Zandvoort kwamen vorig jaar 199 woningen gereed, 66 woningwetwoningen, 37 premiewoningen en 96 woningen in de de vrije sector.

VERKIEZINGSBIJEENKOMST V.V.D.

De plaatselijke afdeling van de V.V.D. belegt op donderdag 9 februari a.s. een openbare verkiezingsbijeenkomst in het Gemeenschapshuis, waar mr. dr. C. Berkhouwer, lid van de Tweede Kamer, zal spreken over „Kiezen of delen".

AUTOBRANDJE DOOR OMSTANDERS GEBLUST

Zondagmorgen werd de brandweer gealarmeerd voor de bestrijding van een brandje in een langs de Zandvoortselaan geparkeerd staande auto. Voor de brandweer arriveerde hadden voorbijgangers het vuur geblust. De schade bleef gering.

VORST CONTRA SIRENE

Door de thans heersende vorst kan bij brandmeldingen geen gebruik van de sirene worden gemaakt. De commandant van de brandweer heeft de nodige maatregelen getroffen om de brandweerlieden in geval van nood in de kortst mogelijke tijd te waarschuwen.

ORIENTATIERIT M.A.C. „ZANDVOORT"

A.s. zondag organiseert de motor- en autoclub „Zandvoort" een oriëntatierit over een afstand van ongeveer 50 km. De start vindt plaats op het circuit.

SCHIPPER REDDINGBOOT NEEMT AFSCHEID

Met ingang van 1 april a.s. zal de heer Fl. Koper afscheid nemen als schipper van de in Zandvoort gestationeerde reddingboot van de KNZHRM. Het lid van de bemanning van de boot, de heer A. Kraaijenoord, zal zich op genoemde datum eveneens terugtrekken.

Aan zet . . .

Op het moment, dat ik dit artikeltje schrijf, is het Niemeyer-jeugd-tournooi in Groningen nog in volle gang. Ofschoon sommigen dit tournooi als een soort officieus Europees jeugdkampioenschap beschouwen, meen ik toch dat het vertoonde spel deze kwalificatie niet geheel steunt. Ik heb echter tot nu toe slechts partijen uit de voorrondes onder ogen gehad en misschien zal het spelpeil in de finale hoger liggen.

In onderstaand partijtje uit de voorrondes ziet u iets van het krachtsverschil tussen de deelnemers. De witspeler gaat zonder slag of stoot tegen de sterke Duitser Westermeier ten onder.

Gralka (Polen) - Westermeier (W.-Duitsl.)

1. d2-d4- (In dit tournooi toont de jeugd een merkwaardige voorkeur voor 1. d4) 1. ...Pg8-f6, 2. c2-c4, e7-e6, 3. Pb1-c3, d7-d5, 4. c4 x d5, e6 x d5, 5. Lc1-g5, Pg8-d7, 6. e2-e3 (In de val 6. Pd5:?, Pd5:, 7. Ld8:, Lb4+ trapt wel niemand meer) 6. ...Lf8-e7, 7. Lf1-d3, c7-c6, 8. Dd1-c2, 0—0, 9. Pg1-f3, Tf8-e8, 10. 0—0, a7-a5, 11. Ta1-b1, h7-h6, 12. Lg5-h4, Pf6-e4, 13. Lh4 x e7, Dd8 x e7, 14. a2-a3 (Wits plan in de onderhavige variant is de z.g. minoriteitsaanval: het doorzetten van b2-b4-b5 met het doel óf Zwart op c6 een achtergebleven pion te bezorgen, óf (als Zwart c6 x b5 speelt) een geïsoleerde d5-pion. Zwarts tegenkansen op de koningsvleugel worden veelal onderschat. Zo ook in deze partij. In plaats van de tekstzet kwam ook 14. Le4:, de4:, 15. Pd2, Pf6, 16 a3 in aanmerking. Uit mijn „archief" heb ik de partij van Geet—Geus, destijds (1953) in de jeugdgroep van het Hoogoventournooi gespeeld, opgediept, waarin de witspeler ook met deze voortzetting snel schipbreuk leed. Met dien verstande, dat a7-a5 en e2-a3 achterwege waren gebleven, geschiedde in die partij 16. ...Lf5, 17. b4, Pd5, 18. Pa4? Sterker 18. Pd5:, cd5:, 19. Dc5!) 18. . . Dg5, 19. Tfc1? (Beter 19. Kh1) 19. ..Lh3, 20. g3, Pe3:! enz. De pointe is 21. fe3:, De3:+, 22. Kh1, Df2, 23. Tg1, e3 enz.) 14. . Pe4-g5!, 15. Pf3-d2 (Hoewel niet funest, is deze zet in principe onjuist: Wit onttrekt het paard aan de verdediging en laat het lastige zwarte paard in leven. Of 15. Pg5: of 15. Le2 betere alternatieven waren, valt echter te betwijfelen) 15. .. Pd7-f6, 16. b2-b4, a5 x b4, 17. a3 x b4, De7-d6. Zie diagram

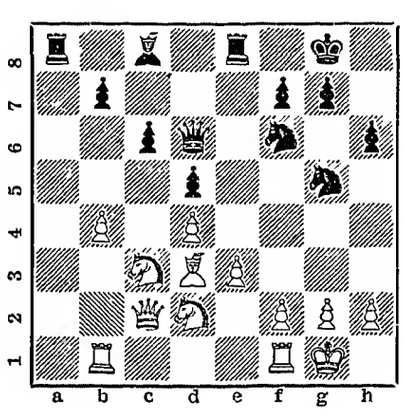

18. b4-b5? Wit gaat, alsof er niets aan de hand is, voort met zijn eigen actie. Hij had met 18. Tfc1 benevens 19. Pf1 nog zeker geen slechte, laat staan een verloren, stelling gehad. Nu maakt Zwart korte metten) 18. . .Pf6-g4!, 19. g2-g3 (Zou Wit hier nog altijd gedacht hebben goed te staan?) 19. .Pg5-h3+, 20. Kg1-h1 (....., maar dan heeft hij nu in de gaten, dat op 20. Kg2 de zet 20. .. Phf2: (21. Tf2:, Pe3:+ met damewinst) vernietigend is. Uiteraard is ook de tekstzet geen redding) 20. . Ph3 x f2+, 21. Tf1 x f2, Pg4 x f2+ en Wit gaf op.

Correspondentie aan A. C. van der Tak, Wilhelminastraat 28, Haarlem.

FAMILIEBERICHTEN

Heden overleed tot onze diepe droefheid, na een kortstondige ziekte, nog geheel onverwachts, onze lieve vader, behuwdvader, grootvader en overgrootvader

de heer
ARIE AKERSLOOT
in de leeftijd van 88 jaar.

Zandvoort:
A. Akersloot
H. D. Akersloot-de Boer
Haarlem:
G. H. Koster
Londen:
Th. B. Edwards-Akersloot
A. J. Edwards
Zandvoort:
W. Akersloot
J. Akersloot-Paap

Zandvoort, 6 januari 1967
Hogeweg 30

De teraardebestelling heeft plaats gehad dinsdag 10 januari 1967 op de Algemene Begraafplaats te Zandvoort.

OFFICIELE MEDEDELINGEN GEMEENTE ZANDVOORT

De burgemeester van Zandvoort is verhinderd op woensdag 11 januari spreekuur te houden.

Belangrijke

TELEFOONNUMMERS EN ADRESSEN

4841 *Gemeente-secretarie*
2262 *Informatiebureau Vreemdelingenverkeer,* kiosk Raadhuisplein
3043, 3044, 3045 *Politie*
4444 *Politie* (alleen noodgevallen)
2000 *Brandmelding*
4389 *VAMOR-Rijschool „De Branding", Van Lennepweg 75rood*
(02500) 42212 *Garage Flinterman,* Zandvoortselaan 365, Bentveld, SAAB-service-dealer
2071 *Horlogebedrijf C. Waaning,* Kostverlorenstraat 68
2231 *Boekhandel v/h Esvé,* Gr. Krocht 17
2424 *Autobedrijven „Rinko",* Oranjestraat en Stationsplein
2525 *W. Schouten,* centrale verwarming, oliehaarden, gasforn., wasautomaten
3227 *„De Oude Tijd",* antiek, in- en verkoop, Oranjestraat 2a
2912 *Hotel-Restaurant „Sonnehoeck",* Dr. Smitstraat 5.
(02500) 65185 Singer Naaimachines, vert. H. Houssart, Rijksstr.w. 122, H'lem
(02500) 63347 *P. Houssart, Singer Maatschappij,* Zaanenstraat 125, Haarlem
(020) 233872 *Diamond Shop, fa. Barber & Zn,* Keizersgracht 740, Amsterdam
2176 *N.H. verg. „Het Groene Kruis,* secr. P. W. Wels.
2720 *Zuster S. Molenaar-de Wilde*
2382 *Zuster E. Reitsma*
2135 *Gertenbachs Drukkerij, Zandvoortse Courant,* Achterweg 1

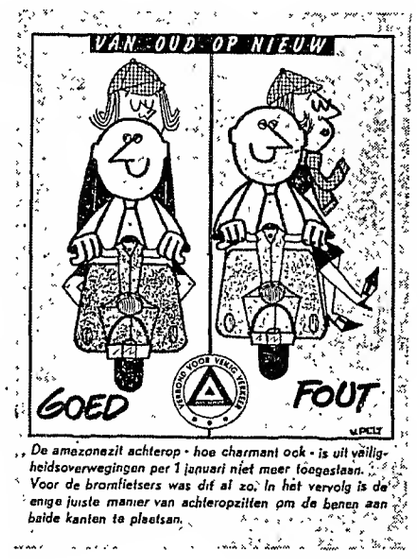

„De amazonezit achterop - hoe charmant ook - is uit veiligheidsoverwegingen per 1 januari niet meer toegestaan. Voor de bromfietsers was dit al zo. In het vervolg is de enige juiste manier van achteropzitten om de benen aan beide kanten te plaatsen.

VERGADERKALENDER

10 jan. — Ned. Ver. v. Huisvrouwen, afd. Zandvoort, lezing, Gemeenschapshuis.
11 jan. — Personeelsver. Gem. ambtenaren, excursie Philips fabrieken, Eindhoven.
13 jan. — Watersportver. „Zandvoort", lezing over zeezeilen, Gemeenschapshuis.
14 jan. — Accordeonver. „Zandvoort", feestavond, Zomerlust.
14 dec. — Toss-avond, Parochiehuis.
17 jan. — Humanistisch Verbond, Gemeenschap Zandvoort, lezing Gemeenschapshuis.
17 jan. — Motorclub Zandvoort — filmavond, Zomerlust.
21 jan. — Yoka, Parochiehuis.
27 jan. — Zandv. Folklore Vereniging „De Wurf", dia-avond, Gemeenschapshuis.
27 jan. — Nd. Christen Vrouwenbond, afd. Zandvoort, lezing Jeugdhuis Herv. Kerk.
31 jan. — raadsvergadering.
31 jan. — Ned. Ver. v. Huisvrouwen, afd. Zandvoort, lezing 's middags 2 uur, Gemeenschapshuis.
4 febr. — Yoka, Parochiehuis.
4 febr. — Supportersver. Geel-Blauw Zomerlust
7 febr. — Ned. Ver. v. Huisvrouwen, ledenvergadering, Gemeenschapshuis.
9 febr. — V.V.D., afd. Zandvoort, openbare vergadering, Gemeenschapshuis.
23 febr. — Humanistisch Verbond, Geschap Zandvoort, jaarvergadering, Gemeenschapshuis.
24 febr. — Ned. Christen Vrouwenbond, afd. Zandvoort, jaarfeest, Jeugdhuis Herv. Kerk.
25 febr. Yoka, Parochiehuis.
26 febr. — Toss-avond, Parochiehuis.
28 febr. — Raadsvergadering, Raadhuis.

VERZORG TIJDIG DE KOPIJ VOOR UW ADVERTENTIES IN DE ZANDVOORTSE COURANT
Hebt u een goed idee, schrijf het meteen op, voor het u weer ontgaat!

PvdA lijst 2

Formulieren om op 15 februari a.s. bij volmacht te mogen stemmen zijn tot 31 jan. kosteloos verkrijgbaar op het Gemeentehuis en bij:
H. de Jong, Boerlagestraat 11, tel. 2249;
F. Poots, Haarlemmerstraat 24, tel. 3368;
K. Sant, Bentveldsweg 21, tel. 02500-40583

Laat Uw stem niet verloren gaan, wij verstrekken U alle nodige hulp en inlichtingen.

Secr. P.v.d.A.

Gymnastiekvereniging „O.S.S."

Afd. Volleybal

Het programma voor de komende week luidt:
Dames: OSS-Topscore 7.30 uur (Wim Gertenbachschool).
Heren: HSVC-OSS 1.45 uur (Kennemer Sportpaleis, Haarlem).

Z.S.V. „Zandvoortmeeuwen"

Wedstrijduitslagen zijn er niet te melden, daar alle voor zaterdag 7 en zondag 8 januari j.l. vastgestelde wedstrijden werden afgelast.

Afd. Handbal.

Uitslagen zondag 8 januari:

Dames junioren:	
IJmond 2-Zandvoortm. 1	3—4
Zandvoortm. 2-Halfweg	4—7
Heren senioren:	
Zandvoortm. 2-Concordia 2	14—12
Zandvoortm. 1-Alw. Forw.	14—16
Heren junioren.	
Zandvoortm.-IJmond 2	6—9
Meisjes adspiranten.	
Zandvoortm. 4-Halfweg	10—4
Zandvoortm. 2-Blinkert 2	9—3
Zandvoortm. 1-IJmond 1	3—11
Zandvoortm. 3-Full Speed	6—4
Maandag 9 januari:	
Dames senioren:	
OG 3-Zandvoortmeeuwen	0—7
Dames junioren:	
Zandvoortm. 2-Full Speed	8—4

Zandvoortse Bridgeclub

In de voorlaatste wedstrijd van de tweede competitie bezet het koppel Kiewiet-Klomp in de A-lijn de eerste plaats met 219.89 %. Het koppel van Dartelen-Peen volgt met 217.22 %.
In de B-lijn heeft het dameskoppel Kerkman-Spoelder met 240.74 % de leiding. Op de tweede plaats staat het dameskoppel Dröse-Heldoorn met 217.50 %.
In de B-lijn wordt de eerste plaats ingenomen door het koppel mevr. Nottermanje Zwarte met 215.23 %. Het dameskoppel Plugge-Snijer bezet met 212.18 % de tweede plaats.

K.J.C. „Noord"

De stand in de competitie van de maand januari luidt als volgt: 1. R. van der Werff 5881; 2. J. Hogendijk 5523; 3. Hans Paap 5157; 4. A. Schaap 5148.

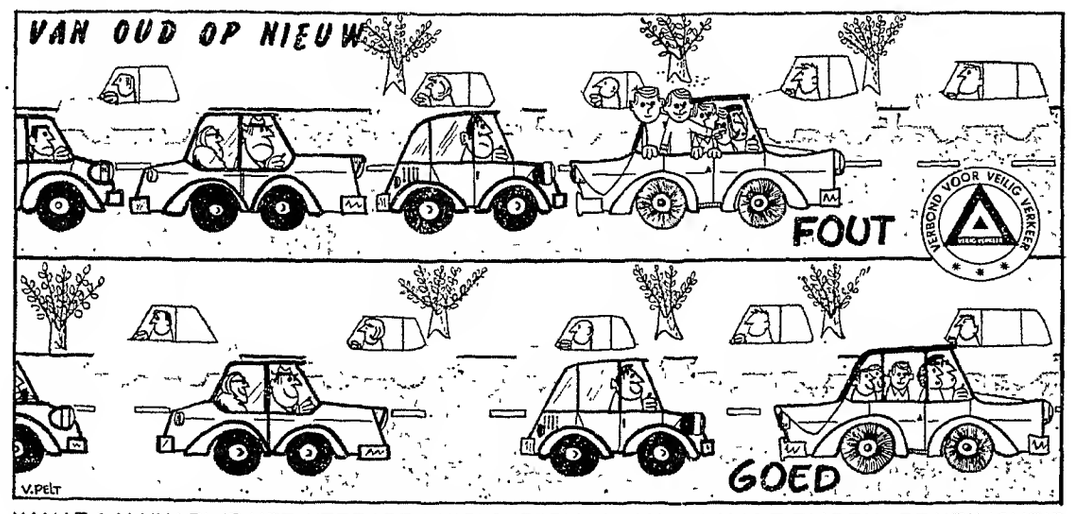

VANAF 1 JANUARI IS HET VERBODEN UITZONDERLIJK LANGZAAM TE RIJDEN. DE VEILIGHEID EN DE VLOTHEID VAN HET VERKEER EISEN NU EENMAAL DAT MEN ZICH AANPAST AAN DE GEMIDDELDE SNELHEID VAN DE OVERIGE WEGGEBRUIKERS.

HOLLANDS RUNDVLEES

REKLAME-DAGEN:

Dinsdag:
500 gram doorreg. varkenslappen 1.78

Woensdag:
500 gram gehakt half om half 1.58
Met gratis zakje kruiden.

Donderdag:
250 gram bietstuk-tartaar 1.68

De gehele week

Varkens-karbonade 500 gr. 2.48

250 gram BIEFSTUK 1.98

500 gram kalfslappen 2.68

Friese slagerij
Kleine Krocht 1

REKLAME VLEESWAREN:

Gekookte ham 150 gram f 0.98
Gelardeerde lever 150 gram f 0,98
Pekelvlees 150 gram f 0.85
Osseworst 150 gram f 0.60

Slagerij BURGER Haltestraat 3

Woensdag-koopjes

500 gram SAUCIJZEN of BRAADWORSTEN	1,70
500 gram VLEESGEHAKT	1,70
1 kg pracht RUNDERLAPPEN	4,70
250 gr. botermalse BIEFSTUK	2,48
100 gr. Haagse LEVERWORST	0,32
100 gram BERLINER	0,49

Wilt u eens vlug klaar zijn?

KIP, 500 gram	1,58
3 GELD. SCHIJVEN	0,98
3 SLAVINKEN	0,98
3 TARTAARTJES	1,40
3 FRIKANDELLEN	1,38
100 gram SAKSISCHE	0,35
100 gram GEBR. GEHAKT	0,35

Koop het beste!
KOOP BIJ BURGER!

TE KOOP GEVRAAGD
WINKELPAND
in KERKSTRAAT
of omgeving BADHUISPLEIN
Liefst met woonruimte

Br. onder nr. 302 bur. Zandvoortse Courant

SCHIPPER'S MODELSLAGERIJEN

Woensdag- en donderdagreclame

Gelderse rookworst plm. 250 gram per stuk 0.79

Rund- en varkensgehakt 500 gr. 1.40; p. kg 2.50

Erwtensoep in bekers Iedere dag vers, plm. 1 liter 0.98

Runderhachéevlees 250 gram 0.94

Haltestraat 30 - Zandvoort

OMROEPERS

J. F. ZWERVER
Arts
12, 13 en 14 januari GEEN PRAKTIJK
Waarn. dr. Drenth, dr. v.Es en dr. Flieringa.

H. L. HILARIDES
Tandarts
Kostverlorenstraat 108
Geen praktijk van vrijdag 13 tot dinsdag 24 januari

Te koop: PICK-UP (wisselaar) in licht eikenkast *f* 75,—. Telefoon 2266.

Echtpaar z.k., reeds tientallen jaren in Zandvoort wonend, zoekt in centrum Zandvoort VRIJ HUISJE met één grote kamer of twee kleinere, keukentje en W.C. Br. ond. nr. 303 bur. Zandv. Courant.

Te koop: IJSHOCKEY-SCHAATSEN m. zw. sch., maat 39/40. Hennink, Julianaweg 1, tel. 2877.

LOOPJONGEN GEVR. Bloemenhuis „Erica", Grote Krocht 24, telefoon 2301.

Aangeb. NIEUWE KAPSTOK. Zandvoortselaan 17, telefoon 4778.

Te huur gevraagd voor de maand juli: ETAGE of vrije woonruimte voor 6 pers. J. Verwey, Nassaukade 88 boven Amsterdam-W, tel. (020) 82586.

Te koop: 1 pr Kunstschaatsen, verstelbaar *f* 15,—; Bl. Nylon Jack *f* 7,50; Colbert *f* 20,-; beide mt 50.52 De Ruyterstr. 88, tel. 4230

Wie helpt jongeman, 34 jr, aan woonruimte, met gebr. v. keuken. Br. J. M. Stam, Archimedesstraat 5, Schiedam of dagelijks 9—6 uur telef. Zandvoort: 4320.

Pr. KOLENHAARD te kp. Oranjestraat 13. Tel. 3365

Te koop: IJSHOCKEY-SCHAATSEN met schoenen, maat 39, z.g.a.n. *f* 25,- Na 6 uur: G. v.d. Bogaert, Mr. Troelstrastraat 23.

GARAGE te huur aangeb. Fahrenheitstraat 53, Telefoon 4351.

Aangeb. te Amsterdam: VRIJE WONING, 3 kam., zolderk., badk., enz. voor inwoner van Zandvoort. Behoeft geen woonruimte achter te laten. Telef. (020) 121178, na 18 uur of br. nr. 301 bur. ZC.

SPOEDREPARATIES KUNSTGEBITTEN
Haarlem
Leidsevaart 82 - Tel. 15634
in 1 uur gereed

Stadsschouwburg
te Haarlem
Zaterdag 14 jan., 8 uur
Ned. Comedie
„Gijsbreght van Aemstel"
Zondag 15 jan., 8 uur
Ned. Comedie
„Wie is bang voor Virginia Woolf"
Maandag 16 jan., 8 uur
Ned. Comedie
„Een appel voor de dorst"
Donderdag 19 jan., 8 u.
Toneelgroep Studio
„Tango"
Prijzen *f* 1,75 tot *f* 7,50 (a.i.) Coup. geld. Plaats bespr. 2 dg tevoren van 10—15 uur. Tel. na 12 uur: (02500) 10189.

Electrische Dekens
met grote korting
1-pers. *f* 60,- of 3 x *f* 20,-
2-pers. *f* 69,- of 3 x *f* 23,-
5 standenregelaar,
2 jaar garantie en 5 dagen gratis op proef.
MAJOKO, Postbus 822
Haarlem, tel. (02500)62406

U kunt het toch niet afschreeuwen . . .

wanneer U de goede hoedanigheden van uw artikelen onder de aandacht van het publiek wilt brengen. Daarvoor staat de Zandvoortse Courant te uwer beschikking. Dit *nieuwsblad* wordt, door dat het plaatselijk en regionaal nieuws brengt, niet gelezen maar „gespeld"..... van a tot z.
In die sfeer genieten ook uw advertenties méér dan gewone belangstelling en... de resultaten bewijzen dat. Steek voor uw reclameplannen uw licht eens op bij de

Zandvoortse Courant
Achterweg 1
Telefoon 2135

67e jaargang no. 4 - Verschijnt dinsdags en vrijdags

Opgericht in 1900

VRIJDAG 13 JANUARI 1967

ZANDVOORTSE COURANT

voor ZANDVOORT, BENTVELD en AERDENHOUT

UITGEVER: IJS DE JONG, GERTENBACHS DRUKKERIJ, ACHTERWEG 1, TELEFOON 2135

Redaktie en adm.: Achterweg 1
Postbus 23, tel. 2135. Giro 52 33 44
Advertenleprijs 15 ct p. mm-hoogte
Abonnementsprijs *f* 8,— per jaar, per post *f* 9,—; buitenland *f* 10,—; losse exemplaren 10 cent.
Giro 52 33 44 t.n.v. IJs de Jong

Middenstand van Zandvoort

gaf „begroetingsavond"

Het was ongetwijfeld een goed idee van de gezamenlijke middenstanders van Zandvoort een z.g. begroetingsavond te organiseren, waarin zij zich presenteerden aan burgemeester A. Nawijn en nader kennis maakten met de eerste burger, die met zijn echtgenote aanwezig was. Dit dus in navolging van de gemeentelijke begroetingsavonden, die op gezette tijden plaatsvinden in het raadhuis en ten doel hebben nieuwe inwoners van Zandvoort te verwelkomen, waarbij dan de burgemeester als gastheer optreedt.

Deze avond was belegd door het overkoepelend middenstandsorgaan in onze gemeente, de Zandvoortse Middenstands Centrale, waarin de gezamenlijke belangen behartigd- en de gezamenlijke problemen besproken worden van de Zandvoortse Handelsvereniging, de Hanze en de Jongeren Middenstand. Van alle drie genoemde verenigingen waren bestuursleden aanwezig. De opkomst der leden was — naar het oordeel der organisatoren — redelijk.

In zijn openingswoord sprak de voorzitter van de avond, de heer J. P. Seijsener, in zijn dubbele functie van praeses der Middenstands Centrale en voorzitter van „De Hanze", de hoop uit dat het komende seizoen Zandvoort veel zonneschijn mag brengen en dat het probleem van de aan- en afvoerwegen dichter bij een oplossing zou mogen komen.

Hij gaf voorts een korte uiteenzetting van de doelstelling van de Middenstands Centrale, die een bundeling is van alle ondernemers tencinde de gezamenlijke belangen, die zich vooral uiten in het vreemdelingenverkeer, de parkeerproblemen, de nieuwbouw, de verlichting van de badplaats e.d., te behartigen.

Hij hield een vurig pleidooi voor deze samenwerking en wekte de reeds lid zijnde ondernemers op de niet-aangeslotenenen aan te sporen hun voorbeeld te volgen.

Vervolgens belichtte hij het werk van de Hanze, die een vriendschappelijke samenwerking onderhoudt met de Zandvoortse Handelsvereniging, uit welke samenwerking ten slotte de oprichting van een jongerengroep is voortgekomen.

De heer H. Hildering, voorzitter van de ZHV, kaatste de veel gehoorde vraag ‚Wat doet nu eigenlijk de ZHV, wat doet de Kon. Middenstands Bond voor ons?' terug naar de vragenstellers en vroeg op zijn beurt: ‚Wat doet U voor uw organisatie?' Hij beklemtoonde de noodzaak van regelmatig vergaderingbezoek waardoor men op de voet kan volgen welke problemen de middenstand in 'n badplaats bezig houden.Met vreugde releveerde hij dat Zandvoort goed staat aangeschreven in landelijke middenstandskringen en dat de badplaats de primeur heeft in Nederland van een jongerenorganisatie.

In het slot van zijn betoog vestigde spr. de aandacht op de toekomst, waarin men toch zou moeten kunnen bereiken dat Zandvoort één middenstandsorganisatie heeft. Mogelijk ligt dit ideaal nog wat ver verwijderd van ons, aldus de heer Hildering, maar wij moeten er toch eensgezind naar streven. Hierin zijn de jongeren ons reeds in belangrijke mate voorgegaan. Hij wenste Zandvoort in de naaste toekomst een bloeiende en welvarende middenstand toe.

Hierna sprak de heer E. H. Jongsma, voorzitter van de Jongeren Middenstanders 'n bezielend woord. Hierin kwam het „vallen en opstaan" tot uiting, maar evenzeer de wil om in Zandvoort iets te bereiken, waar ouderen door gebrek aan doorzettingsvermogen vaak faalden. Hij maakte gewag van de verschillende evenementen, die door de jongeren waren georganiseerd, zoals in '65 de brodderie (openbare markt) die een groot succes is geworden, de festiviteiten bij de officiële opening van het seizoen 1966 en de Sint Nicolaas-acties. Ook hebben wij gezorgd voor een man in de gemeenteraad! merkte de heer Jongsma met trots op. Zo zijn er allerlei aktiviteiten, waarin de jongeren hier „wat leven in de brouwerij" willen scheppen. En het gaat er naar uitzien, dat zij succes krijgen!

Ook deze spreker deed een dringend beroep op het inzicht der bestuurders van de twee middenstandsorganisaties in onze plaats: Zo spoedig mogelijk moet Zandvoort één.

De heer Seijsener merkte na deze woorden op dat de Middenstands Centrale misschien al de aanzet is tot deze zo vurig gewenste eenheid.

Er was nog een vereniging, die ten nauwste bij de middenstandszaken betrokken is, n.l. de Stichting „Verlichting Zandvoort". Hiervoor voerde de heer van Houten Sr. het woord. De weg van de huidige seizoenverlichting in de dorpsken is niet over rozen gegaan! In het verleden was er dikwijls een ontstellend gebrek aan belangstelling en medewerking en nog heden ten dage zien de niet-medewerkers hei grote belang van deze bijzonder doeltreffende attractie, die men niet meer uit Zandvoort kan wegdenken, over het hoofd. Nóg zijn er die niet meedoen, die opzien tegen de jaarlijkse bijdrage van *f* 150,-.

(Van te voren had spr. onder enige hilariteit in de herinnering teruggeroepen dat men eens voor de zaken der „onwilligen" zwarte lampjes had gehangen...!)

Uit de drie straatverenigingen van het verleden is nu de Stichting gegroeid, die thans ieder seizoen een behoorlijke verlichting van het dorpscentrum verzorgt.

In zijn toespraak na de pauze vestigde burgemeester Nawijn de aandacht op een verkeerde gedachtegang, die sommigen huldigen in verband met de uitbreidings- en bestemmingsplannen van Zandvoort. Hiertegen worden dikwijls van diverse zijden bezwaren gemaakt. Men moet dit niet te eenzijdig zien, vond de burgemeester. Men zegt dan dat bijvoorbeeld vrije vestiging in Zandvoort niet nodig is en men tracht deze af te remmen.

Men moet de vreemdelingenindustrie zien als een belangrijk onderdeel van de gemeente Zandvoort, maar als men alles op één kaart zet, behoeft er maar een kleine recessie te komen, die zich voortzet en we zijn nergens meer, aldus de burgemeester.

De vergadering werd tegen elf uur gesloten, waarna men zich geroepen voelde toch nog wat bijeen te blijven.

H.W.

Bij u aan huis gebracht

NASI en BAMISCHOTELS vanaf *f* 4,—

Indisch Restaurant **'DJEMPOL'**

Noordboulevard nabij circuit - Tel. 2044

BURGEMEESTER NAWIJN SPREEKT VOOR VOLKSONDERWIJS

De afdeling Zandvoort van Volksonderwijs belegt op donderdag 19 januari a.s. de jaarvergadering 1967 in het Gemeenschapshuis. Het bestuur van de afdeling heeft burgemeeester A. Nawijn bereid gevonden tijdens de bijeenkomst een nadere uiteenzetting te geven van de Adviesorganen Openbaar Onderwijs geregeld bij K.B. van juni j.l. Uit het jaarverslag blijkt dat Volksonderwijs in Zandvoort eind vorig jaar 187 leden en 26 huisgenootleden telde. In 1966 werd in verband met de geringe opkomst der leden in de twee voorafgaande jaren geen jaarvergadering gehouden. Het bestuur rekent nu op meer belangstelling.

BURGERLIJKE STAND

6 jan—12 jan. 1967

Geboren: Alexander Petrus Johannes, z.v. P. G. Rutte en J. C. van Thoolen; Natascha, d.v. R. Kooij en K. M. Koster.

Ondertrouwd: Reneé Monsieurs en Norah O'Brien; Johannes Hendricus Menks en Jacoba Helena de la Court.

Gehuwd: Christiaan Sabelis en Maria Luisa Pozo Y Tena; Jaap Koper en Johanna Bernardina du Chatenier.

Overleden: Arie Akersloot, oud 88 jaar, geh. gew. met Th. B. Knol; Lijntje van Noordennen, oud 80 jaar, geh. gew. met P. H. Smits.

Overleden buiten de gemeente: Engelbertus Pieter Kok, oud 71 jaar, geh. gew. met C. Verhoeven; Willem Post, oud 70 jaar, geh. met T. de Waard.

AUTO HUREN

f 5,- per dag

Model '64, '65 en 1966

Bestel tijdig!

Onze wagens zijn All Risk verzekerd

DE SCHELP Telefoon 4781

Rechter meet niet met gelijke maat

meent 45 procent van de bevolking

Vijfenveertig procent van de Nederlandse bevolking meent dat de rechter niet ieder met gelijke maat meet, 38 procent is het daarmee niet eens en 17 procent heeft geen mening.

Dit is gebleken uit de enquête die het weekblad Revu onder het motto ‚politiek in Nederland' heeft gehouden.

Tachtig procent van de Nederlanders is het eens met de woorden „wij leven vrij, wij leven blij" maar 38 procent vindt de vrijheid steeds minder worden. De helft van de bevolking is van oordeel dat men niet vrij is van oordeel dat men niet vrij is tegen of voor iets te demonstreren en 56 procent, vindt dat er demonstratie-vrijheid moet zijn.

Zeventig procent vindt de provo's te lui om te werken, 85 procent van de bevolking vindt hen herrieschoppers. Als er geen opkomstplicht was, zou 74 procent van de bevolking toch gaan stemmen, 12 procent misschien, zes procent waarschijnlijk en zeven procent zou thuisblijven.

De vraag of de Nederlandse rechter ieder met gelijke maat meet, wordt door 51 procent van de VVD-stemmers positief beantwoord. De helft van PvdA- en ARP-stemmers is het daar niet mee eens en onder de PSP-stemmers zijn 84 van de 100 er van overtuigd dat de rechter met twee maten meet.

Als voorbeelden worden aanchaald: de Treszaak, de zaak Smallenbroek en de Baarnse moordzaak. Elf procent van de Nederlanders spreken in verband met de rechtspraak over „klassejustitie" en ‚vriendjespolitiek".

Negenenveertig procent van de bevolking vindt dat men vrij is in het openbaar te schrijven wat men wil, 45 procent volgens 55 procent (41 pct. is er tegen). Openlijke kritiek op het koningshuis is volgens 52 procent niet vrij, maar 47 procent vindt dat het moet kunnen en 43 procent meent, dat men wel vrij is.

Vijftig procent vindt dat men de vrijheid tot kritiek op het koningshuis moet beperken. In de grote steden is 63 procent voor kritiek op het koningshuis en bij de PSP-stemmers is 84 procent voorstander.

Met het klimmen der jaren daalt het geloof in de ideeën-rijkdom van de provo's. Tweeënzestig procent van de Nederlanders in de leeftijdsgroep van 17 tot 20 gelooft nog in de provo's, van de mensen ouder dan 65 zegt 61 procent „nee" tegen het provotariaat. Van alle Nederlanders gelooft 65 procent niet, dat de provo's de maatschappij willen verbeteren, maar zestig procent wil ze toch niet opsluiten.

Eenentachtig procent van de kiesgerechtigden weet lang van tevoren wat men zal stemmen. (BP-stemmers 65 procent). Een derde van de Nederlanders stemt uit beginsel of overtuiging op een politieke partij. Drieëntwintig procent verwacht er persoonlijk voordeel van en 30 procent meent „dat je toch ergens op moet stemmen."

Voor een volksstemming over een belangrijke politiek zaak is 63 procent van de bevolking, 26 procent is tegen en elf procent heeft geen mening. De warmste voorstanders vindt men onder de PSP-stemmers (86 procent) en de BP-aanhangers (78 procent). De meeste tegenstanders vindt men bij de CHU-stemmers: 51 procent.

HANDBALLERS ZVM. GAAN VERGADEREN

In verband met het tussentijds aftreden van mevr. A. Kerkman en mej. L. Bluijs belegt de afd. Handbal van de sportvereniging „Zandvoortmeeuwen" op woensdag 25 januari een ledenvergadering in hotel Keur.

Gymnastiekvereniging „O.S.S."

Aan de districtswedstrijden van het KNGV voor dames op 15 januari a.s. in Zaandam neemt mej. M. van Keule van OSS deel.

De voorwedstrijden van de Nederlandse meisjeskampioenschappen worden 29 januari in Haarlem gehouden. De technische commissie zal in overleg met de leidster advies uitbrengen over het deelnemen van een meisjes-groep van OSS.

Volleybal:

De uitslagen van de woensdag gespeelde wedstrijden luiden:

Dames: OSS-Topschorer 3—0; setstanden: 15-11, 15-1 en 15-6.

Heren: HSVC-OSS 0—3; setstanden: 3-15, 6-15 en 10-15.

Woorden het proeven waard

De Nederlandse taal schijnt zo ongeveer 150.000 woorden te omvatten. Dat is bijzonder veel. Veel meer dan zelfs de briljantste intellectueel aan woorden tot zijn beschikking heeft. Voor een niet gering deel namelijk behoren die woorden tot de taal van velerlei ambachten en vakken. Zij zijn Nederlands, maar dan wel een Nederlands jargon, dat slechts door betrekkelijk kleine groepen wordt gebruikt. Krantemensen begrijpen precies, wat er wordt bedoeld, als iemand roept: „Geef Johnson maar een grotere kop. En laten ze er op de zetterij alsjeblieft voor zorgen, dat Zijlstra niet in pastei valt". Degenen, die zich willen verdiepen in de aan geheimtaal grenzende woordenschatten van beroepen en ook van hobby's, moeten zich af en toe catalogi en dergelijke papieren van veilingen en tentoonstellingen aanschaffen. Daar staan ze allemaal in, die bijzonder merkwaardige en toch Nederlandse woorden. Wat denkt u van holrollers, knorren, klingels, schokkels en neustoeren? Het zijn heel gangbare uitdrukkingen in de kanariefokkerswereld. Een volslagen andere wereld is die van de confectiemannen. Als zij naar een veiling drommen, wensen zij de hand te leggen op bijvoorbeeld een platsteekborduurmachine, helgeen iets anders is dan een stolpmof, een trensmachine, terwijl een tweenaalds stiksteek armafwaartsapparaat daarvan weer volkomen verschillend is. Het zijn allemaal puur Nederlandse uitdrukkingen, evenals een drienaalds kettingsteek bandenopnaaimachine en een pikeerinstallatie. De mooiste uitdrukkingen echter zijn in de brouwerij te vinden. Evenals in bijvoorbeeld de scheepvaart zijn de woorden erg oud, meloengewelf, maskerkop, pumeel, travertijn of trasraam. Het zijn woorden, die aan oud, gezond hout, levende steen en aan niterst gelegen en ook kunstzinnig handwerk doen denken.

Eigenlijk hoef je niet eens te weten, wat de uitdrukkingen eigenlijk inhouden. Ze zijn alleen al wat hun klank betreft de moeite van het uitspreken en proeven waard.

WATERGETIJDEN

jan.	HW	LW	HW	LW	strand berijdbaar
15	6.31	2.—	18.44	14.30	10.30-16.30
16	70.6	2.30	19.20	15.—	11.00-17.00
17	7.45	3.—	20.01	15.30	11.30-18.00
18	8.24	4.—	20.44	16.—	12.30-18.30
19	9.09	4.30	21.37	17.—	13.00-19.30
20	10.04	5.30	22.41	18.—	14.00-20.30
21	11.14	6.30	23.54	19.—	15.00-22.00

Samengesteld door P. van der Mije KCzn

KIENMIDDAG BEJAARDENSOCIETEIT

De bejaardensociëteit „Voor Anker" organiseert op woensdag 28 januari a.s. een kienmiddag in het Gemeenschapshuis.

Voor de winnaars zijn fraaie prijzen beschikbaar. De middag is ook voor nietleden van de sociëteit toegankelijk.

KIJKERS EN LUISTERAARS

Op 1 januari 1967 waren bij de Dienst Luister- en Kijkgelden 2369997 televisietoestellen aangegeven tegen 2359004 op 1 december j.l. Het aantal geregistreerde radiotoestellen bedroeg 1 januari 2751692 tegen 2744687 op 1 december.

OFFICIELE MEDEDELINGEN GEMEENTE ZANDVOORT

De burgemeester van Zandvoort maakt bekend, dat overeenkomstig art. 23 van de Wet op de Ruimtelijke Ordening ingaande maandag, 16 januari 1967 gedurende een maand ter gemeentesecretarie voor een ieder ter inzage ligt het ontwerp voor de 5e partiële herziening van het bestemmingsplan (voorheen wederopbouwplan) zeereep-noord, betreffende de bouw van een winkel en een wasserette aan de oostzijde van de van Galenstraat.

Gedurende de termijn van de ter inzagelegging kan een ieder schriftelijk bij de gemeenteraad bezwaren tegen het ontwerp indienen.

Zandvoort, 10 januari 1967

De Burgemeester voornoemd,

A. NAWIJN

Toegangstarieven Waterleidingduinen vanaf 1 januari j.l.

Met ingang van 1 januari j.l. zijn voor de Amsterdamse Waterleidingduinen de navolgende toegangsprijzen vastgesteld:

Dagkaarten *f* 0,25 per persoon per dag.

Persoonlijke jaarkaarten *f* 2,50 per persoon per kalenderjaar.

Niet persoonlijke volgkaarten *f* 1,— per persoon per kalenderjaar; deze kaarten horen bij een persoonlijke jaarkaart en zijn alleen geldig als de houder van de hoofdkaart mede aanwezig is.

Gezinskaarten *f* 6,— per kalenderjaar; deze kaarten zijn geldig voor ouders samen met hun kinderen jonger dan 16 jr.

Groepskaarten *f* 0,10 per persoon per dag; deze kaarten zijn bestemd voor verenigingen, scholen enz.

Ruiterkaarten *f* 10,— per persoon per kalenderjaar; deze kaarten zijn persoonlijk en geven alleen toegang tot de vastgestelde paardrijroute tussen „De Oase" „Huis te Vogelenzang".

Plattegrondschetsen *f* 0,30 per stuk.

Parkeerkaarten *f* 0,50 per auto per keer.

Voor de aanschaf van jaarkaarten, dagkaarten en plattegrondschetsen kan men in Zandvoort terecht bij het kantoor van Touring Zandvoort gevestigd op het Raadhuisplein. Voor gezinskaarten moet men zich wenden tot het hoofdkantoor van de gemeentewaterleiding van Amsterdam, Nieuwe Herengracht 49, tel. (020) 62822, vragen naar toestel 11.

Ruiterkaarten en groepskaarten worden uitsluitend afgegeven na schriftelijke aanvrage aan de directeur van de gemeentewaterleidingen, zelfde adres.

Jaarkaarten en gezinskaarten kunnen ook schriftelijk worden besteld op het hoofdkantoor van de gemeentewaterleidingen onder duidelijke vermelding van naam en adres van degene op wiens naam de kaart moet worden gesteld en voor gezinskaarten onder opgave van het aantal tot het gezin behorende kinderen beneden de 16 jaar.

Toezending van schriftelijk aangevraagde kaarten volgt na ontvangst van het verschuldigde bedrag, verhoogd met *f* 0,50 per bestelling voor porto en administratiekosten. Betaling uitsluitend per giro op gemeentegirorekening 43 of postgirorekening 67200 t.n.v. Gemeentewaterleidingen, Amsterdam.

De aandacht wordt er op gevestigd, dat jongelui beneden de 16 jaar zonder geleide van een volwassene geen toegang hebben tot de waterleidingduinen. Voor kinderen tot en met 7 jaar behoeft geen kaart te worden aangeschaft.

Nadere informaties zijn te verkijgen bij eerder genoemd kantoor in de hoofdstad of bij het kantoor van de chef van de duinwaterwinplaats, Leidsevaart 73, Heemstede, tel. (0250) 82461.

Voortzetting halfuursdienst buiten spitsuren

Tijdens de j.l. woensdag in Utrecht gehouden persconferentie door de directie van de Ned. Spoorwegen zijn enkele verbeteringen voor de reizigersdienst aangekondigd in de vorm van meer treinen in bepaalde verbindingen en versnellingen in andere. Op de „Oude Lijn" zal een volledige kwartiersdienst worden gereden, samengesteld uit een sneltrein en twee stoptreinen. Tussen Haarlem en Zandvoort zal de halfuurdienst ook buiten de spitsuren worden voortgezet. Enkele lange-afstandsverbindingen naar Groningen en Vlissingen zullen tussen de spitsuren worden versneld.

In de internationale verbindingen komt er een nieuwe dagelijkse TEE, die Amsterdam-München/Zürich in ruim negen uur aflegt en in het buurlandverkeer met België wordt de dienst op werkdagen in de forensenuren verbeterd en aangepast. Het streven naar efficiency komt tot uiting in de opheffing van de ingangscontrole op alle stations en de uitgangscontrole op het grootste deel van de stations (alle, op 30 à 40 grote na) in de loop van het jaar. Met efficiency houdt ook de automatisering van de beveiliging verband. Beperking van de investeringen remt deze modernisering echter af.

Belangrijke

TELEFOONNUMMERS EN ADRESSEN

4841 *Gemeente-secretarie*
3043, 3044, 3045 *Politie*
4444 *Politie* (alleen noodgevallen)
2000 *Brandmelding*
4389 *VAMOR-Rijschool „De Branding", Van Lennepweg 75rood*
(02500) 42212 *Garage Flinterman*, Zandvoortselaan 365, Bentveld, SAAB-service-dealer
2071 *Horlogebedrijf C. Waaning*, Kostverlorenstraat 68
2231 *Boekhandel v/h Esvé*, Gr. Krocht 17
2424 *Autobedrijven „Rinko"*, Oranjestraat en Stationsplein
2525 *W. Schouten*, centrale verwarming, oliehaarden, gasforn., wasautomaten
3227 *„De Oude Tijd"*, antiek, in- en verkoop, Oranjestraat 2a
2912 *Hotel-Restaurant „Sonnehoeek"*, Dr. Smitstraat 5.
(02500) 65185 Singer Naaimachines, vert. H. Houssart, Rijksstr.w. 122, H'lem
(02500) 63347 *P. Houssart, Singer Maatschappij*, Zaanenstraat 125, Haarlem
(020) 233872 *Diamond Shop, fa. Barber & Zn*, Keizersgracht 740, Amsterdam
2176 *N.H. verg. „Het Groene Kruis*, secr. P. W. Wels.
2720 *Zuster S. Molenaar-de Wilde*
2382 *Zuster E. Reitsma*

FAMILIEBERICHTEN

Geboren:

PAULINE CHRISTIE

Chris Willemse
Lida Willemse-Leeuwrik
Mariëtte

Zandvoort, 11 januari 1967
Emmaweg 3

Tijdelijk: Diaconessenhuis, Haarlem

JAAP BALK
en
CORRIE KOPPERT

geven U, mede namens wederzijdse ouders, kennis van hun voorgenomen huwelijk.

De Kerkelijke inzegening zal plaatsvinden tijdens de gezongen H. Mis dinsdag 31 januari a.s. in de Parochiekerk van O. L. Vrouw Hemelvaart te Vogelenzang, om 11 uur v.m.

Zandvoort, Hogeweg 27
Hillegom, Margrietenlaan 8
7 januari 1967

Receptie van 15.00-16.00 uur in Café-restaurant „Nieuw Berkenrode", Herenweg 101, Heemstede.

Toekomstig adres: Fahrenheitstraat 22, Zandvoort.

Enige en algemene kennisgeving

Hierbij geven wij kennis van het overlijden van onze beste broer, zwager en oom

JAN TEROL

in de leeftijd van 68 jaar.

Uit aller naam:
JAC. TEROL

Zandvoort, 12 januari 1967
Smedestraat 15.

De overledene ligt opgebaard in de rouwkamer Dorpsplein 11. Bezoek aldaar zondag a.s. van 2—3 uur n.m.

De teraardebestelling zal plaats hebben dinsdag te 12 uur op de algemene begraafplaats te Zandvoort.

Voor de vele bewijzen van belangstelling en medeleven bij het zo plotseling heengaan van mijn lieve man, onze zorgzame vader en grootvader

HENDRIK ABRAHAM DE JONG

betuigen wij allen langs deze weg onze hartelijke dank.

H. de Jong-van Keeren
H. C. de Jong
E. W. de Jong-Campagne
Brigitta
Rita

Zandvoort, januari 1967
Oranjestraat 14

Voor de blijken van belangstelling, ondervonden bij het overlijden van onze lieve zorgzame moeder, behuwd-, groot- en overgrootmoeder

JANSJE PAAP-PAAP

betuigen wij allen hierbij onze welgemeende dank.

Uit aller naam:
A. PAAP

Zandvoort, januari 1967
Kanaalweg 23

★ ZUIVERE HUID ★
PUROL en PUROL-poeder

WONINGBOUWVERENIGING „EENDRACHT MAAKT MACHT" TE ZANDVOORT

Voor leden komt beschikbaar de woning:

M. Molenaarstraat 18
Huurprijs f 81.30 per maand

Schriftelijke opgave vóór a.s. dinsdagavond 7 uur bij de secretaris D. van Dijk, Dr. C. A. Gerkestraat 22, met vermelding van het rangnummer.

BELANGRIJKE MEDEDELING

De dansavond van club M.C. op 14 januari met het optreden van de beatgroup „THE UNSENT" gaat wegens bezwaren van de kerkeraad v.d. Geref. Kerk niet door.

The Unsent verklaart hierbij, dat zij zich distancieren van dit besluit en van de eventuele moeilijkheden die kunnen ontstaan bij de terugbetaling van de reeds verkochte toegangskaarten.

„THE UNSENT"

TREKKING VERLOTING
Toneelver. „WIM HILDERING"
gehouden aan het bureau van politie 10/1

Prijzen vielen op de nrs.: 439, 44, 76, 122, 565, 8, 487, 253, 167, 219, 329 en 118.

Prijzen kunnen worden afgehaald bij Parfumerie Hildering, Kerkstraat.

Neem uw brood, koek, beschuit en biscuit van Bakker van der Werff
Gasthuisplein 3, telefoon 2129

Mensen en zaken

Maniakken.

Er zijn mensen — hun aantal is helaas niet gering — die er een hobby van maken constant hun leven te riskeren in de een of andere bezigheid, die voor de wereld voor sport doorgaat.

Soms geven zij aan bepaalde werkzaamheden, die zij uitvoeren een wetenschappelijk tintje. En dan zijn het wetenschapsdienaars. In het verleden hebben talloze krachtmetingen op het gebied van de sport tot gevolg gehad dat mensen daarbij hun leven lieten. En het gebeurt nóg. Maar het behoorde zeker niet altijd — zelfs in de meeste gevallen niet — tot het wezen van de sport, die zij beoefenen, dat hun leven er bij gemoeid was.

Dan zou men mogen zeggen dat iemand steeds z'n leven in de waagschaal stelt, die zich 's morgens per fiets door de stad naar z'n werk begeeft. In feite is z'n leven er zeker bij betrokken, maar hij ging niet van de gedachte uit dat hij vandaag opzettelijk z'n leven ging wagen door zich bloot te stellen aan de verkeersonveiligheid. De man moet zich eenvoudig verplaatsen.

En dat feit op zichzelf brengt risico's met zich mee. En geen zinnig mens zal die man een maniak noemen ómdat hij dagelijks per fiets naar z'n werk gaat.

Verleden week is de grote Donald Campbell, de Engelse recordjager, in een poging om met z'n boot „Bluebird" nóg sneller te varen dan bijna mogelijk was, om het leven gekomen. Het woord „record-jager" is gevallen. De noodzaak om zich zo snel over het water voort te bewegen was niet direct aanwezig. En daarom had het zeer snel varen geen ander doel dan te zien of het nog harder kon. Het materiaal, waarmee Campbell dit deed, gaf 't op en hij verloor het leven. De kranten stonden er vol van en in een dagblad stond enkele dagen later een artikel over Campbell's „bezetenheid". Hij maakte jacht op records voor: „de eer van Engeland". Dit was een tragisch misverstand. Want niets werd aan de eer van Engeland toe of afgedaan door Campbell's bezetenheid. In ieder geval liep hij een risico, waarbij hij geen anderen betrok.

Iets anders wordt het bij de „bezeten vorm" van bergbeklimmen bijvoorbeeld. Hier stelt men door z'n bezeten steeds hoger en moeilijker te willen klimmen, ook nog anderen in de waagschaal. Dit laatste is bepaald niet een wenskenmerk van de sportbeoefening. Integendeel: verder doorgedacht, zou men tot de conclusie kunnen komen dat het voortdurend zichzelf en anderen ongehoorde risico's op te dringen, waarbij het leven direct betrokken is, *onsportief* is.

En deze week maakten verschillende kranten bekend dat drie jonge mannen uit Groningen de Waddenzee hadden „bedwongen" door blootvoets door het wad tussen de Groningse kust en Schiermonnikoog te waden. En dit alles in een temperatuur van 10 graden onder nul. Een ochtendblad schreef in een vette kop: „Blootsvoets door ijzige waddenzee".

De drie mannen hebben het niet cadeau gekregen, vertelden zij later. Soms moesten zij op heuphoogte door een brei van water en ijs worstelen. Zij hadden geen gevoel meer in hun ledematen en waren bijna bevroren.....

Dit is zot, nietwaar? Behalve dat deze jonge kerels hun gezondheid en hun leven op het spel zetten voor een volkomen doelloze en zinloze onderneming, waagden zij er ook nog anderen aan. Want als er iets mis was gegaan, waren andere mannen wel zo goed geweest het „sportieve" drietal te komen redden.

En een man, die in het verkeer — geheel onopzettelijk — een fout maakt, krijgt een bekeuring. Want hij bracht de verkeersveiligheid in gevaar.

MOMUS

Voor Baby BABYDERM
POEDER - CREME - OLIE - ZEEP

Speciaal adres voor reinigen van suède-kleding.

Nergens meer

Burgemeester A. Nawijn moet zich wel in een bijzonder straf tempo vertrouwd hebben gemaakt met de Zandvoortse problemen om te kunnen vaststellen — zie verslag middenstandsbijeenkomst op de voorpagina — „dat sommigen een verkeerde gedachtegang huldigen t.a.v. de gemeentelijke uitbreidingsplannen, waartegen dikwijls van diverse zijden bezwaren worden gemaakt." Waarschijnlijk rekent hij daartoe ook de Planologische Commissie van Noord-Holland, die, naar een mag worden verondersteld uitgebreide studie, Gedeputeerde Staten van Noord-Holland heeft geadviseerd het bestemmingsplan-Zuid af te wijzen.

In haar adviesrapport komt de commissie tot de conclusie dat Zandvoort in de agglomoratie Zuid-Kennemerland primair als badplaats moet worden beschouwd en geen woonfunctie dient te vervullen voor de omliggende gemeenten. Maar bij een recessie, zo luidt het argument van burgemeester Nawijn, is Zandvoort nergens meer wanneer de gemeente zich niet tot een sterk woonoord heeft ontwikkeld. De konsekwentie van dit laatste is dat alle nog beschikbare duin- en recreatiegrond aan de woningbouw ten offer zou vallen. Dan zijn wij èn als badplaats èn als woongemeente nergens meer. En voorgoed!

U kunt nu overgaan op aardgas-centrale verwarming

Tref nu reeds uw voorbereidingen en vraag inlichtingen over de aardgasmogelijkheden bij

'Technisch Werk'
Thorbeckestraat 19, telefoon 3270

VERGADERKALENDER

13 jan. — Watersportver. „Zandvoort", lezing over zeezeilen, Gemeenschapshuis.
14 jan. — Accordeonver. „Zandvoort", feestavond, Zomerlust.
11 dec. — Toss-avond, Parochiehuis.
17 jan. — Humanistisch Verbond, Gemeenschap Zandvoort, lezing Gemeenschapshuis.
17 jan. — Motorclub Zandvoort — filmavond, Zomerlust.
21 jan. — Yoka, Parochiehuis.
27 jan. — Zandv. Folklore Vereniging „De Wurf", dia-avond, Gemeenschapshuis.
27 jan. — Nd. Christen Vrouwenbond, afd. Zandvoort, lezing Jeugdhuis Herv. Kerk.
31 jan. — raadsvergadering.
31 jan. — Ned. Ver. v. Huisvrouwen, afd. Zandvoort, lezing 's middags 2 uur, Gemeenschapshuis.
4 febr. — Yoka, Parochiehuis.
4 febr. — Supportersver. Geel-Blauw Zomerlust
7 febr. — Ned. Ver. v. Huisvrouwen, ledenvergadering, Gemeenschapshuis.
9 febr. — V.V.D., afd. Zandvoort, openbare vergadering, Gemeenschapshuis.
23 febr. — Humanistisch Verbond, Geschap Zandvoort, jaarvergadering, Gemeenschapshuis.

PvdA lijst 2

Voor bejaarden en lichamelijk gehandicapten, welke op 15 februari a.s. het stemlokaal moeilijk bereiken kunnen, verzorgen wij binnen de gemeente Zandvoort GRATIS VERVOER.
Aanvragen tot 8 februari a.s. bij:
H. de Jong, Boerlagestraat 11, tel. 2249;
F. Poots, Haarlemmerstr. 24, tel. 3368;
Mevr. Mol-van Bellen, Brederodestr. 72, tel. 3023;
K. Sant, Bentveldsw. 21, tel. (02500) 40583
Laat Uw stem niet verloren gaan.
Wij verstrekken U alle nodige hulp en inlichtingen.

Secr. P.v.d.A.

Te koop

op goede stand: een halfvrijstaand WOONHUIS met groot achterhuis, bev. grote woonk., hal, moderne eetkeuken. Boven: 4 slaapk. alle met vaste wastafel en grote douchekamer.

ACHTERHUIS bevat woonkamer, eetkeuken, toilet en 2 slaapk., zeer geschikt voor verhuur. Spoedig te aanvaarden. Koopprijs *f* 68.000,— K.K. Inl. Mak. J. W. Apol, De Favaugeplein 43, telefoon 2756.

Balansopruiming

STAPELBED met zijhekje ..... *f* 147,—
KORTING 20 % *f* 29,40
NU *f* 117,60

Kan ook als 2 ledikanten naast elkaar geplaatst worden.

BEDDENSPECIAALZAAK
Kemper
HALTESTRAAT 21 — TEL. 2119

MONTUREN SIERLIJK EN ELEGANT
A. G. Slinger OPTIEK STRAALHAREN HOORTOESTELL
LEVERANCIER VOOR ALLE ZIEKENFONDSEN
GROTE KROCHT 20 - TEL. 4395 - ZANDVOORT

Uw adres voor

VLOEREN.
VENSTERBANKEN en
SCHOORSTENEN
in natuursteen.
TAFELBLADEN
in diverse kleuren marmer
ONYX-TAFELS en
LUXE ARTIKELEN.

NATUURSTEENBEDRIJF
A. LAVERTU
Kam. Onnesstraat 5, telef. 4160
Privé: Reinwardtstraat 28, tel. 4168

Koopjes! Koopjes! Koopjes!

Zolang de voorraad strekt de bekende Franse YOGI-WOL van 1,55 per bol ..... NU 0,99
Bekend merk theedoeken nu 1,35-1,15
Baddoeken ..... van 3,95 NU 2,95
GASTEN BADDOEKJES NU 1,48
Meisjes Slipjes met kantje NU 0,98
Restanten heren singlets nu 1,95-1,25
Stretch dames Kousen 1,95
Nylons 1,95 per paar, nu 2 pr 2,50
Helanca meisjes pantalons 22,75
NU 14,95

PULLOVERS EN VESTEN EXTRA LAGE PRIJZEN

Zie de etalage. **„De Wolbaal"**
Haltestraat 12a - Telefoon 2099

Corsetterie Maison Elegance
dáár slaagt U!
Kostverlorenstraat 49
Zandvoort Tel. 4492

H.H. Automobilisten,
heeft u parkeerproblemen? Neem dan een VOUW-FIETS, handig en past gemakkelijk, ook in kleine auto. Diverse modellen.
VERSTEEGE
Haltestraat 18 - Tel. 4499

Familie-drukwerk
Gertenbachs Drukkerij
Achterweg 1 - Telef. 2135

Seizoen opruiming

Notten - Haltestraat 59

FANTASIE JONGENS BLOUSES 2.98
JONGENS ZOMER PAKJES 3,98
KLEUTER HELANCA BROEKEN . . 6,90
SJAALS 3,90 HANDSCHOENTJES 1,90
BABYWANTJES 0,98
RESTANTEN WOLLEN TRUIEN
TERLENKA en DRALON JURKJES ..... vanaf 9,90
DALENA WOLLEN SKIBROEKEN maat 92/110 **9,90**
DUET NYLONS MET NAAD 1,25
WOLLEN KLEUTERJACKS 19,90
ZOMERJURKJES ..... vanaf 3,98
TERLENKA ROKJES RESTANTEN

Zie etalage Haltestraat 58
Notten *Contantzegels — Voorzorgzegels*

MODEHUIS „S. PILLER"

KERKSTRAAT 4 - TEL. 3397
AMSTERDAM - DEN HAAG - ZANDVOORT

Er is nu overal OPRUIMING.

Maar omdat wij een reputatie te verliezen hebben is er niet alleen opruimingopruiming, maar geven we het bijna **CADEAU.**
Wij hebben er voor gezorgd juist nu de allervoordeligste in Nederland te zijn.

Een RESTANT BLOUSES, nu reeds vanaf **0.99**
Een RESTANT ROKKEN, nu reeds vanaf **4.50**
Een RESTANT PANTALONS, nu reeds vanaf **4.95**
Een RESTANT PULLOVERS, nu reeds vanaf **5.95**
Een RESTANT PAKJES in soorten, nu vanaf **9.75**
Een RESTANT ZUIVER WOLLEN TWEEDPAKKKEN van *f* 89,50 voor **49.50**

DIT IS EEN PILLER-OPRUIMING

zien om het te geloven!
Komt u vraag, dan is de sortering het grootst.
dus toch weer veel en veel goedkoper dan waar dan ook. U moet het zelf

MODEHUIS „S. PILLER" - KERKSTRAAT 4 - TEL. 3397
AMSTERDAM — DEN HAAG — ZANDVOORT

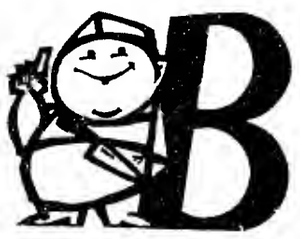

SLAGERIJ BURGER

HALTESTRAAT 3

Varkensvlees nu goedkoop!

Haasfilet 500 gr. **3.98**

750 gram MAGERE VARKENSLAPPEN 4,48
500 gram VARKENSKARBONADE 2,48

Weekend-reclame
100 gram HAM en
100 gram LEVERKAAS **1,09**

500 gram PRACHT RUNDERLAPPEN 2,70
500 gram KALFSFRIKANDO 4,98

Heerlijk lamsvlees

LAPPEN ..... 500 gram 1,98
KARBONADEN ..... 500 gram 1.75
BOUTLAPPEN ..... 500 gram 2,98

Let op: WOENSDAG-KOOPJESDAG

Koop het beste!
KOOP BIJ BURGER!

Wij ruimen op — 't Interieur, Stationsplein 13-15 Telefoon 3346

Hotel Friesland Heerenweg 33 - Zandvoort

vraagt per half februari en/of half maart:

DIRECTIE ASSISTENT
RECEPTIONIST(E)
ZELFSTANDIG WERKENDE KOK
KELNER - (BARMAN)
KAMERMEISJES-SERVEERSTERS
DAMES voor halve dagen (kamerdienst)
HULP VOOR DE AFWASMACHINE

Aanmelden persoonlijk of telefonisch vanaf 16 januari tussen 10 en 12 uur v.m. Tel. 2627 of 4952.

Als Uw armen te kort worden
is het tijd voor een
LEESBRIL
of versterking van uw bestaande bril.
even kijken bij Brillenspecialist
LOOMAN
HALTESTRAAT 5 — TELEF. 2174.

ADMINISTRATIEKANTOOR
BORST
ASSURANTIES
Accountancy - Belastingzaken
Hypotheken - Financieringen

Zandvoort, Brederodestr. 134, Tel. 3328 en 4963
Haarlem, Frederikspark 1, Tel. (02500) 20954

ONZE STOELEN ZITTEN GEWELDIG!
Gekke zin voor een personeelsadvertentie. Of eigenlijk niet? Je zit er tenslotte een hele dag op (of in). Die stoel, bedoelen we.
Kort en goed: wij zoeken een

TYPISTE (16 à 18 JAAR)
voor één van onze stoelen. Als je erin past, dan wil dat zeggen dat je past in een gezellig, levendig kantoor. Bel ons maar op voor een afspraak.

BUREAU VAN VLIET
Advertentie - exploitatie van periodieken en nieuwsblad.
Tel. 02507-4745 (na 18.00 uur en op zaterdag 02507-2269.)
BOUWES PALACE
ZANDVOORT *„ga met ons in zee"*

KEEPERS

Bescherm uzelf tegen regen en koude met een REGENPAK, in 6 maten en 2 kleuren ..... vanaf ƒ 25,—
VERSTEEGE
Haltestraat 18 - Tel. 4499

Echtpaar zoekt WOONRUIMTE. Br. nr. 409 bur. Zandvoortse Courant.

Te koop: „Selecta" Kolenconvector ƒ 100,—. Vinkenstraat 20

Gevr. gemeub. of ongem. KAMER met kookgel. voor secretaresse in Zandvoort. Mej. T. Urbanc, Thorbeckestraat 26.

WINTERSTALLING gevraagd voor kleine auto. Br. nr. 406 bur. Zandv.Crt.

Te koop z.g.a.n. Kreidler-BROMFIETS, nieuw model 3000 km gelopen ƒ 750,—. Fr. Zwaanstr. 52, tel. 3804

VERLOREN: goudkleurig armbandje, omg. Boulev. P. Loot of strand tussen ZRB (zuid) en de De Witstraat. A.u.b. ter te bez. Marnixstraat 11. Zandv.

WONINGRUIL
Aangeb. luxe 4-KAMERFLAT te Zaandam. Gevr. soortgelijke of grotere woning in Z'voort of omg. Br. no. 401 bur. Zandv. Cour.

Met GLIJBESCHERMERS staat u stevig op sneeuw of ijs, 3 maten ƒ 6,95 p.p.
VERSTEEGE
Haltestraat 18 - Tel. 4499

Aangeb.: bijzonder mooi TAFELBILJART, 2 maanden oud, 160 x 90, compl. v. ƒ 295,- voor ƒ 175,- Br. nr. 402 bur. Zandv. Crt.

In Zandvoort gevr. in gez. met 4 kinderen (3 schoolgaand) waar moeder door ziekte afwezig is, HUISH. HULP voor 5 dagen p.w., intern of extern. Br. nr. 404 bur. Zandvoortse Crt.

Te koop gevr. 2de NET-ANTENNE en 2de NET-VOORZET-APP. in goede staat. Br. nr. 403 bur. Z.C.

Gevr. in Bentveld (direkt bij halte) in gezin van 2 pers. MEISJE of WERKSTER, 3 of 4 maal p.w. van 9—12 of 2—5 uur. Telefoon (02500) 40988.

Te koop: BANKSTEL en GASHAARDJE (omgeb.) Telef. (02500) 82727

PAKHUIS MET LICHT te huur gevraagd. Telefoon 2213.

Te koop: blauwe heren WINTERJAS, mt. 48, z.g.a.n, ƒ 25,—. Herm. Heijermansweg 83.

BROMFIETS te koop aangeboden, merk RAP, i.g.st., 13000 km gel. Prijs ƒ 450,-. J. Alblas, Sophiaweg 21, tel. 5286 na 6 uur.

HUIS TE KOOP in centr. van Zandvoort, alleen voor ingezetene van Zandvoort. Br. nr. 407 bur. Zandv.Crt.

DRUM C. DE GRAAF, Haarl. trekvaart 11, Oegstgeest, Tel. (01710) 51636

PIECORDI-DRUMS voor bruiloften en partijen. Orgel en accordeon. P. Vijlbrief, Weidenhof 26, Leiden.

Gevr.: 1e en 2e BEDIENDE jaarbetrekking. Banketbakkerij Seijsener, Haltestraat 23, Telef. 2159.

Te koop van particulier: PRACHT HUIS te Zandvoort, voor mensen met woonvergunning. Groot gedeelte vrij, grote tuin, cv, telefoon, garage, compleet gemeubileerd. Vaste prijs ƒ 150.000,—. Br. nr. 408 bur. Zandv. Courant.

Te huur gevraagd: v. d. maand juli: VRIJ HUIS m. tuin. Br. Paulus van Hemertstr. 2/1, Amsterdam Telefoon (020) 132762.

Te huur gevr. v.d. maand juli ZITK. en 2 SLAAPK., liefst vrije keuken. Graag beneden,. op nette stand. Telefoon 3649.

Aangeb. KUNSTSCHAATSEN C.C.M. met witte sch., m. 36, ƒ 25,—. Fr. Zwaanstraat 68, telef. 3621.

Te huur voor dame alleen: gemeub. ZIT- en SLAAPK. vrije keuken. Br. nr. 410 bur. Zandv. Courant.

Gevr. voor februari, event. langer: gemeub. RUIME FLAT of WONING in Zandvoort-Zuid. Br. nr. 411 bur. Zandv. Courant.

Gevr. WERKSTER, 1 dag p.w. kan gehaald worden. Mevr. v. Son, Duindoornlaan 5, Bentveld. Telefoon (02500) 42350.

2 KAMERS TE HUUR m. keuken. Wilhelminaweg 9.

KORT DRUKT DE PRIJZEN!

OPRUIMING

aanvang donderdag 12 januari 9 uur

STRETCH DAMESKOUSEN, MET NAAD	2.28—1.78
MOOIE SOLIDE STEUNKOUSEN, MET NAAD	4.98
supp-hose	9.90
RESTANTEN STRETCH DAMES MAILLOTS v.a.	3.48
WOLLEN KINDER MAILLOTS diverse kleuren v.a.	2.78

FANTASIE BANDSCHORTEN
leuke dessins NU **3.48**

Satin Feutre Dames-PYJAMA'S 13.48

als vanouds: prima kwaliteit voor uiterst lage prijzen

10% KORTING

OP **NIET** AFGEPRIJSDE
TAFELKLEDEN
PLAIDS
KINDERDEKENS
DEKENS
MATRASSEN
GEWATT. DEKENS

IN ONZE ZAAK
ZANDVOORT
OP **ALLE** ARTIKELEN
OOK OP DE AFGEPRIJSDE

IN ONZE ANDERE ZAKEN
OP **NIET** AFGEPRIJSDE ..
DAMES en HERENBONNETTERIE
DUSTERS en PEIGNOIRS
DAMESBLOUSES

RESTANTEN ZELFBINDERS reeds vanaf **1.48**

HERENBORSTROKKEN
zuiver wol, korte mouw
4.98 4.68

HERENSINGLETS WOL/RHOVYL
nu 3.48 — 3.78

HERENSINGLETS, KATOENEN
RIBTRICOT **2.48 1.48 1.18**
BIJPASSENDE SLIPS **2.18 1.48 1.28**

HERENPYJAMA'S
diverse streepdessins
15.98 — 8.98

PANLAPPEN, prima kwaliteit,
diverse dessins ..... nu voor **28 ct.**

NYLON GEWATTEERDE DUSTERS
leuke bloemdessins
op zwart fond
17.98 - 19.48

RESTANTEN

DAMESBLOUSES, WOLLEN PEIGNOIRS
DAMES- en KINDERHANDSCHOENEN
DIVERSE MERKNYLONS
HEREN WEEKENDERS en OVERHEMDEN
VOOR SPOTPRIJZEN!

PRIMA GRASLINNEN LAKENS
„SANFOR"
1 persoons
150 x 250
8.48

GRASLINNEN LAKENS
2 persoons
180 x 250
9.88
Bijpassende SLOPEN
4.25-3.98-2.18

LAKENS
VAN DE BEKENDE CINDERELLA-FABRIEK „ASSEPOESTER"
150 x 250 **9.50**
180 x 250 **10.75**
SLOPEN 2.95

PRACHT GEBORDUURDE LAKENS
1 persoons
150 x 250
9.88 - 11.25

GEBORDUURDE LAKENS
2 persoons
180 x 250
11.78 - 12.50
Bijpassende SLOPEN
3.98 - 4.25

BADSTOF KEUKENDOEKEN
2.08-1.98-1.78

BADSTOF GASTENDOEKJES
1.58 - 1.38

Pracht sortering BADHANDDOEKEN
meest 1e keus,
soms met kleine foutjes
4.48-3.98-3.28
2.98-2.78-2.48
2.28

BADLAKENS
diverse kleuren
9.78-8.78-7.48

BADMATTEN
6.48 - 4.98

COMMODEDOEKEN
60 x 100 cm
nu voor
3.98

OOGJESLUIERS
mooie kwaliteit
1.08 - 1.18

THEEDOEKEN
frisse dessins
sneldrogend
1.48-1.38-1.18

FLANELLEN LAKENS
pracht kwaliteit
1 persoons, wit
zéér bekende merken
7.98-6.98

2 persoons FLANELLEN LAKENS
gekleurd
8.48

WASHANDJES
bijzonder mooi!
58 c. 48 c. 38 c.

ONTBIJTLAKENS
frisse dessins
en kleuren
120 x 150
3.98
130 x 160
5.98 - 4.78

WIT DAMAST TAFELLAKENS
(eerste keus)
130 x 160 .... **7.98**
150 x 180 .... **10.78**
130 x 220 .... **10.98**
BIJPASSENDE SERVETTEN v.a. **1.28**

WITTE HANDDOEKEN
katoen **1.28** ½ linnen **1.98**

VEREN KUSSENS **6.88**
CHENILLE BEDSPREIEN **17.48**

MATRASSEN
„CROWN" BEDDING POLYETHER MATRASSEN, MET GARANTIECERTIFICAAT
80 x 190 cm.
59.48

POLYETHER MATRASSEN
VOOR CAMPING en LOGEERKAMER
80 x 190 cm.
29.48

MEUBELSTOFFEN
Mooie kwaliteit, diverse kleuren
Epinglé, 128 cm breed
per meter **8.78 - 4.88**

DEKENS
B-KEUS en 1e KEUS
„DRALON" en „ORLON" DEKENS
IN PASTELTINTEN en RUITEN VAN ZÉÉR BEKENDE MERKEN VAN **62.50** EN **59.50**
NU VOOR **49.78**
„DORMIBELLA" DEKENS 1e keus
170 x 220 **21.48**
190 x 220 **26.48**
220 x 240 **32.48**
Prachtige zuiver scheerwollen DEKENS in alle maten
25% voordeliger! B-keus

GORDIJNSTOFFEN
Effen gordijnstof in 10 frisse kleuren,
120 cm breed, per meter **2.88**
ZÉÉR MOOIE CRETONNE VOOR GORDIJNEN, SPREIEN EN KUSSENS IN 6 KLEURSTELLINGEN
120 cm. BREED
per meter **3.48**
GORDIJNVELOURS, PRACHTIGE KLEUREN
NORMAAL **15,-** EN **16.50**
MET KLEINE SCHOONHEIDSFOUTJES
per meter **8.88 - 9.88**

INTERLOCK DAMESDIRECTOIRS
met elastiek
in de pijp
nu:
2.98

„DRALON" DAMESCAMISOLES
2.98

DAMES-SLIPS
(eerste keus)
katoenen ribtricot
maat 42-44 **98 c.**
maat 46-48 **1.08**

HALF WOLLEN DAMESPANTY'S
nu 1.98

MEISJESCAMISOLES
prima kwaliteit
maat 2 ..... **1.08**
maat 3 ..... **1.18**
maat 4 ..... **1.28**

MEISJES SLIPS
vanaf 1.28

„DRALON" DAMESCAMISOLES
FANTASIE, smalle band
4.28

ZUIVER WOLLEN DAMESCAMISOLES
ronde hals
maat 46-48
4.78

ZUIVER WOLLEN DIRECTOIRS
met pijp
maat 42 t/m 50
4.98

NYLONS
Grote partij eerste klas merknylons
~~2.50~~ ~~2.75~~ ~~2.90~~ ~~3.95~~
NU voor:
1.48-1.78-1.98

BRUSHED-NYLON NACHTHEMDEN
pastel bloemdessins
Lange mouw .. **11.98**

STEP-INS
zéér elastisch
in wit .... **5.98 - 1.48**

RESTANTEN LYCRA BEHA'S
3.98-2.78-1.98

DAMESSHAWLS
1e keus, effen.. **1.50**
Fantasie dessins
2.88 - 2.50

J. TH. KORT

HEEMSTEDE Raadhuisstraat 52
ZANDVOORT Gr. Krocht 30 - 32
HAARLEM Gr. Houtstraat 85 - 87 / Ged. Oudegracht 86 } onder één dak
IJMUIDEN Kennemerlaan 41
HAARLEM-NOORD Winkelcentrum „Delftwijk" Rijksstraatweg 533

★ **Elke tijnproever prefereert: LEFFERTS wijnen en gedistilleerd!** ZEESTRAAT 44 - TELEFOON 2254 ★

Eerst kijken bij NOOY ZANDVOORT **ruimt op en hoe!!**

ZIE ONZE ETALAGE GROTE KROCHT
Alle niet geëtaleerde goederen

10 % Korting

Ook aan de zaak aan de Boulevard.
SLECHTS ENKELE DAGEN!!

Slecht starten?

QUICK SERVICE ZANDVOORT maakt het snel voor u in orde.
Olie verversen en doorsmeren.
Kleine reparaties.

Levering van nieuwe accu's *TIENTALLEN GULDENS* goedkoper (met 2 jaar garantie)
Nieuwe en coverbanden erg voordelig.

Bel 4580 voor een afspraak of kom even langs.

Quick Service en Autoverhuur Zandvoort
Dr. Schaepmanstraat hoek Brederodestraat

Schildersbedrijf
H. C. v. Gog

Schilder-, glas- en behangwerk, dat aan alle eisen voldoet.
Telefoon **4969**
A. J. van der Moolenstraat 38, Zandvoort.

ZANDVOORTSE WIJNHANDEL A.W.E. Konijn
Aha! 't komt van de Z.W.H.
Haltestraat 50 telefoon 02507-2002

RIJSCHOOL
„TOLLENS"

De hogeschool voor autorijkunst voor Zandvoort en omstreken.

V.W. 1300
en
NSU PRINZ
Ook voor *vrachtwagens!*
TOLLENSSTRAAT 13
Tel. (02507) 3598 bgg. 2076

Drogisterij-Parfumerie
Klokkers

Helmersstraat 2 - Tel.3268
Profiteer van onze
voordelige januari-aanbieding

Goed gereedschap is het halve werk!
Black & Decker
boormachines ... reeds vanaf f. 54,50

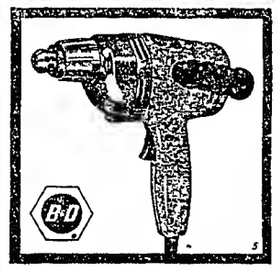

verkrijgbaar bij:
Versteege's IJzerhandel
Pakveldstraat 19
Telefoon 2554
Na 6 uur 5018

VOOR PIANO'S
Van Kessel
Uitsluitend techn. praktijk
Ged. Oude Gracht 114
Haarlem. tel. 21036

Rijschool „Ondine"
f 8 per uur
GRATIS THEORIE
Telefoon 4594

Hout- en boardhandel
„Centrum"
Jb. Slagveld
Koninginneweg 26
telefoon 2897
Winkel: Brederodestr. 1
Telefoon 2963
(naast dokter Flieringa)

Z 10 Hermetistrip
De enige strip, die ramen en deuren volstrekt winddicht en tochtvrij afsluit. Gemakkelijk aan te brengen op alle materialen.

Griezelig lage prijzen bij Modehuis „De Waag"

Om maar enkele voorbeelden te noemen.....

KINDERJURKJES voor minder dan de helft van de prijs bijv. van *f* 16,25 voor *f* 6,—
MEISJESVESTEN, TWINSETS en PULLOVERS ..... halve prijs
MAILLOTS in verscheidene maten ..... halve prijs
SLOBKOUSEN van 16,50 en 12,50 ..... voor 1,95
SHAWLS van *f* 3,95 ..... voor 1,—
STURKA KINDERJACKS ..... halve prijs

Alle onze niet afgeprijsde japonnen *f* 15,— goedkoper
Al onze japonnen met ingang van maat 44 halve prijs.
Al onze niet afgeprijsde pullovers en vesten *f* 5,— goedkoper.
Alle Mantelpakjes *f* 20,— goedkoper

Enkele voorbeelden:
JAPONNEN ..... van *f* 34,50 voor 19,50
JAPONNEN ..... van *f* 95,— voor 49,—
JAPONNEN ..... van *f* 39,50 voor 25,—
PULLOVERS ..... van *f* 29,50 voor 15,—
PULLOVERS ..... van *f* 24,50 voor 10,—
TIJDELIJKE AANBIEDING: STRETCH PANTALONS *f* 19,95
HEREN PYAMA'S ..... van *f* 19,50 voor *f* 10,—
HEREN PULLOVER Bernard Altmann ..... van *f* 55,— voor 35,—
HEREN STROPDASSEN ..... van 6,95—5,95 voor 2,95
HEREN OVERHEMDEN ..... 5,—
HEREN STRANDSETS, 2-delig en 3-delig ..... halve prijs

Hiernaast hebben wij nog heel veel voordelige aanbiedingen; dus komt U gerust even kijken, misschien is er voor U ook een koopje bij!

MODEHUIS DE WAAG *BLIJFT nog steeds een stap voor.*

Elec. Techn. Bur. Berkhout
Erkend P.E.N.-installateur

Installaties **Fornuizen**
Reparaties **Boilers**
Onderhoud **Wasmachines enz.**

KOSTVERLORENSTRAAT 72 — TELEFOON 5023

SCHIPPER'S MODELSLAGERIJEN

Vrijdag- en zaterdagreclame

Schouderkarbonade 500 gr. 2.48
Ribkarbonade 500 gr. 2.58
Haaskarbonade 500 gr. 2.68
Sappig pekelvlees 150 gr. 0.89
Gelardeerde lever 150 gr. 0.89
Boterhamworst 200 gr. 0.55

Haltestraat 30 - Zandvoort

Eddy's textielhuis

heeft voor de opruiming grote gebloemde Everwear

FLANELLEN SLOPEN, met klein vlekje ..... *f* 2,98
Kleine maten DAMES MAJO'S, zwart en blauw ..... *f* 2,98
Mooie gebloemde HANDDOEKEN in 4 kleuren ..... *f* 1,98
BRUSHED NACHTPONNEN S.M.L. ..... *f* 9,95
BRUSHED PYAMA'S S.M.L. ..... *f* 12,95
Restant WOLLEN KINDERTRUIEN, alle maten ..... *f* 9,95
Mooie geluste THEEDOEKEN ..... *f* 0,98
BADSTOF BONTE KEUKENDOEK, klein foutje ..... *f* 0,89
JUPON, nylon met bijpassend slipje ..... *f* 2,98
Restant donkere JONGENS OVERHEMDJES ..... *f* 2,98
TERLENKA DAMES BLOUSE ..... *f* 7,95
Gebloemde DAMESSLIPS ..... *f* 0,98
INTERLOCK HEREN PANTALONS, lang ..... *f* 2,98
INTERLOCK HEREN HEMDEN, korte mouw ..... *f* 2,98
FLANELLEN HEREN HEMDEN ..... *f* 3,98
Zwarte DRALON ONDERBLOUSE, korte mouw ..... *f* 3,98
STRETCH DAMES PANTY'S, lange pijp ..... *f* 3,50
Restant NYLON ONDERJURKEN, alle maten ..... *f* 3.98

DUS voor voordelig kopen, even naar

Eddy's textielhuis lopen
Stationsstraat 20

VIVO

Voor onze

NIEUWE SUPERMARKT

aan de Boulevard te ZANDVOORT (bij Bouwes Palace)

vragen wij
mannelijke en vrouwelijke medewerkers:

- **CHEF van de GROENTE-afdeling**
  Voor deze zelfstandige functie zijn het bezit van rijbewijs, het Vakdiploma Aardappelen, Groenten en Fruit en de benodigde ervaring in het vak vereist. Leeftijd 25 jaar of ouder.
- **CHEF van de afdeling KRUIDENIERSWAREN**
  Voor deze functie zijn het bezit van het Kruideniersvakdiploma en een behoorlijke ervaring vereist. Leeftijd 25 jaar of ouder.
- **CHEFFIN van de afdeling VOORVERPAKT VLEES EN VLEESWAREN**
  Het bezit van het diploma „Verkoop vers vlees" strekt tot aanbeveling, ervaring is vereist. Leeftijd minstens 18 jaar.
- **EERSTE MEDEWERKSTER**
  Ervaring in het levensmiddelenbedrijf wordt op prijs gesteld. Leeftijd ca. 30 jaar of ouder.
- **CASSIÈRES**
  Ervaring strekt tot aanbeveling, hoewel voor opleiding wordt zorggedragen. Leeftijd 18 jaar of ouder.
- **ASSISTENTE voor de GROENTE-afdeling**
  Leeftijd 18 jaar of ouder.
- **ASSISTENTE voor de afdeling KRUIDENIERSWAREN**
  Leeftijd 18 jaar of ouder.
- **ASSISTENTE voor de afdeling VOORVERPAKT VLEES EN VLEESWAREN**
  Leeftijd vanaf 15 jaar.
- **MANNELIJKE MAGAZIJNBEDIENDE**
  Leeftijd vanaf 15 jaar.

*

Deze „vaste kern" van het bedrijf zal in het seizoen verdere uitbreiding ondergaan. Wij bieden een werkkring in een prettig modern bedrijf, goede salariëring en verdere arbeidsvoorwaarden.

Geïnteresseerden kunnen nadere inlichtingen verkrijgen:

* **schriftelijk** bij het Centraal Bureau VIVO, Prinsengracht 572, AMSTERDAM
* of **mondeling** op maandagavond 16 januari tussen half acht en half tien in Restaurant Lion d'Or, Kruisweg 34-36, HAARLEM
  en op dinsdagavond 17 januari tussen half acht en half tien in Restaurant „Delicia", Kerkstraat 16, ZANDVOORT.

VIVO

VAMOR AUTO- en MOTORRIJSCHOOL

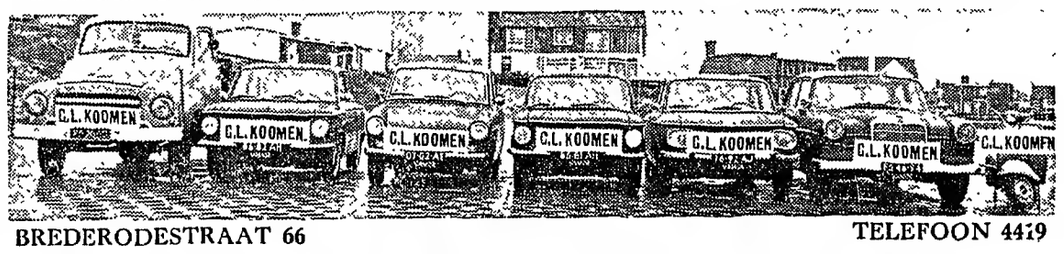

BREDERODESTRAAT 66 TELEFOON 4419

67e jaargang no. 5 - Verschijnt dinsdags en vrijdags | Opgericht in 1900 | DINSDAG 17 JANUARI 1967

ZANDVOORTSE COURANT

voor ZANDVOORT, BENTVELD en AERDENHOUT

UITGEVER: IJS DE JONG, GERTENBACHS DRUKKERIJ, ACHTERWEG 1, TELEFOON 2135

Redaktie en adm.: Achterweg 1
Postbus 23, tel. 2135. Giro 52 33 44
Advertenieprijs 15 ct p. mm-hoogte
Abonnementsprijs ƒ 8,— per jaar, per post ƒ 9,—; buitenland ƒ 10,—; losse exemplaren 10 cent.
Giro 52 33 44 t.n.v. IJs de Jong

Mr. Pot: Noodzaak bebouwingsplan-Zuid niet aangetoond!

Bezwaarschriften tegen Plan 'Zuid'

door adressanten mondeling toegelicht voor college van G.S.

Onder voorzitterschap van de commissaris van de koningin in de prov. Noord-Holland, mr. F. J. Kranenburg, vond vrijdagmorgen in het gebouw van het provinciaal bestuur te Haarlem de mondelinge behandeling plaats van de tegen het gewijzigde bestemmingsplan „Zandvoort-Zuid" ingediende bezwaarschriften afkomstig van de stichting „Bescherming Duinlandschap", de groep Boissevain, de heer De Waart en de Contactcommissie voor natuur- en landschapsbescherming. Nadat de adressanten hun bezwaren tegen herziening van het uitbreidingsplan hadden uiteengezet verdedigde burgemeester A. Nawijn, namens de gemeente Zandvoort, het in 1966 door de gemeenteraad vastgestelde bestemmingsplan.

Na de opening van de zitting door voorzitter Kranenburg kreeg de heer De Waart als eerste spreker de gelegenheid zijn bezwaren tegen het uitbreidingsplan nader toe te lichten.

De heer De Waart toonde zich verheugd met de kans die nog bestaat kostbaar natuur- en recreatiegebied van de ondergang te redden. Spreker betoogde dat niet alleen strand en zee voor de recreatie noodzakelijk zijn, maar ook de duinen rond Zandvoort. Hij noemde het uitbreidingsplan van de gemeente een aanslag op het natuurschoon. Wanneer de duinen worden volgebouwd zijn zij definitief verloren.

De woordvoerder van de stichting „Bescherming Duinlandschap", mr. Pot, die de door de gemeente gehanteerde cijfers m.b.t. de woningbehoefte aan een kritische analyse onderwierp, merkte met verbazing op te hebben kennis genomen van de herziening van het uitbreidingsplan zoals dit door de Zandv. gemeenteraad op voorstel van het college van b. en w. is vastgesteld. Was bij het voorgaande bestemmingsplan nog rekening gehouden met de duinen, in het nieuwe en herziene project wordt het gehele terrein bestemd voor flat- en woningbouw.

Hij herinnerde aan de uitspraak van de Kroon waarin wordt gesteld, dat bebouwing alleen verantwoord is bij gebleken noodzaak. Mr. Pot was van oordeel dat in het op verzoek van de gemeente uitgebrachte rapport over de woningbehoefte van Zandvoort tot 1980 die noodzaak niet is aangetoond. Hij vond dit rapport oppervlakkig en onvoldoende gefundeerd. Wanneer men de ontwikkeling de vrije teugel laat, zullen de duinen binnen afzienbare tijd met flatwoningen zijn volgebouwd.

Mr. Pot noemde dit plan een uitvloeisel van het streven van oud-burgemeester mr. Van Fenema van Zandvoort een „stad aan zee" te maken. Volgens spreker wordt de woningbehoefte in een gemeente hoofdzakelijk bepaald door het door b. en w. gevoerde beleid. Wat zij er van willen maken, is beslissend. Mr. Pot bestreed de bewering van de gemeente Zandvoort dat de in plan-Zuid geplande woningen voor een groot gedeelte in de behoefte van de eigen bevolking zou voorzien. De woningen die men daar heeft gedacht, aldus spreker, zullen voor het merendeel in handen komen van de vlottende bevolking.

Mr. Pot beklemde nogmaals dat de noodzaak van het uitbreidingsplan, zoals dat door de Kroon wordt verlangd, niet kon worden aangetoond en keerde zich tegen de voortschrijdende verstedelijking van Zandvoort die niet past in de taak van Zandvoort als recreatiegemeente.

Wanneer G.S. goedkeuring aan dit plan onthouden, zal de gemeente binnen een jaar met een nieuw uitbreidingsplan komen, zo voorspelde spr. Hij bepleitte daarom een meer ruime termijn voor het indienen van bebouwingsplannen. Mr. Pot besloot zijn pleidooi met de wens dat het gemeentebestuur van Zandvoort een andere koers zou gaan volgen t.a.v. de toekomstige ontwikkeling van de badplaats.

De heer Boissevain wees op de z.i. merkwaardige situatie dat de gemeente, nadat het vorige bestemmingsplan door de Kroon was verworpen een plan liet ontwerpen waarbij het gehelee gebied voor woningbouw etc., werd bestemd. Zandvoort moet, zei spreker, zich voornamelijk gaan concentreren op zijn recreatieve functie t.a.v. het achterland.

Na de heer Van Ekeren, die betoogde dat bebouwing van Zuid voor de woningvoorziening van de ingezetenen van Zandvoort niet noodzakelijk is, sprak de heer Nijhoff namens de Contact Commissie voor natuur- en landschapsbescherming. De bezwaren van de commissie tegen het bestemmingsplan zijn vooral gericht tegen de visuele aantasting van het duinterrein dat zich ten zuiden van het uitbreidingsplan uitstrekt (waterleidingduinen), zei spreker. Waar haalt de gemeente Zandvoort de moed vandaan, vervolgde de heer Nijhoff, een jaar na de uitspraak van de Kroon met dit plan voor de dag te komen. De gemeente zou er goed aan doen, aldus spr., minder royaal om te springen met de voor de recreatie benodigde gronden. Het vestigingsbeleid van de gemeente dient gericht te zijn op mensen die economisch met Zandvoort zijn verbonden.

Na genoemde sprekers kreeg burgemeester A. Nawijn het woord. Volgens hem had de gemeente wel degelijk de noodzaak van het uitbreidingsplan aangetoond. Hij gaf een opsomming van de bouwgronden die de gemeente tot beschikking heeft.

Buiten de vrije vestiging heeft Zandvoort behoefte aan ca. 1800 huizen, aldus burgemeester Nawijn.

Hij herhaalde wat hij ook tijdens de bijeenkomst van de Zandvoortse middenstanders had gezegd, dat ontwikkeling van Zandvoort als woongemeente nodig is voor een meer evenwichtige en stabiele opbouw van de Zandvoortse economie.

In het streekplan voor Zuid-Kennemerland, vervolgde spreker, is aan het duingebied ten zuiden van de Frans Zwaanstraat de bestemming van woongebied gegeven. „Ik ben blij met de bezwaren van de natuurliefhebbers, maar men dient niet uit het oog te verliezen dat voor recreatie pensions, hotels en tweede huizen voor de liefhebbers van buiten wonen nodig zijn", zo besloot burgemeester Nawijn zijn weerwoord.

□

Aan het slot van de zitting gaf mr. Kranenburg de partijen te verstaan dat het niet de bedoeling van deze bijeenkomsten was verwijten te laten horen en pleidooien te houden, maar nieuwe gezichtspunten naar voren te brengen. Tevoren had hij opgemerkt dat de indieners van de bezwaarschriften precies hadden uiteengezet hoe zij de gemeente zouden besturen als zij het gemeentebestuur vormden. De op- en aanmerkingen hadden deze magistraat kennelijk geprikkeld.

Gedeputeerden zullen zich thans nader beraden over de bezwaren tegen het uitbreidingsplan gaan beraden en ter zijner tijd uitspraak doen.

FUNCTIE VAN ZANDVOORT

Burgemeester Nawijn, sinds juli j.l. eerste burger van Zandvoort, heeft tijdens een toespraak voor een gezelschap Zandvoortse middenstanders j.l. donderdag in restaurant „Zomerlust", zijn visie gegeven op de toekomstige ontwikkeling van de gemeente. Voor een meer evenwichtige opbouw van de Zandvoortse economie acht hij uitbreiding van de badplaats een urgente zaak. Zandvoort zet nog te veel op één kaart, die van de vreemdelingenindustrie, vindt burgemeester Nawijn. In tijden van economische teruggang zou dit het zakenleven wel eens parten kunnen spelen, is zijn mening. Bij een vergroting van het aantal ingezetenen door middel van vrije vestiging van buiten Zandvoort zou een economische depressie minder hard aankomen.

Daarnaast is de burgemeester van oordeel dat Zandvoort ook een (bouw) steentje moet bijdragen in het opvangen van bevolkingspieken. In de toekomst rekent hij op zo'n 40.000 zielen in Zandvoort.

Een dag later verdedigde burgemeester Nawijn het bestemmingsplan „Zandvoort-zuid" in vrijwel gelijkluidende zin tijdens de behandeling van de tegen dit plan ingebrachte bezwaren voor het college van Gedeputeerde Staten.

In de editie van j.l. vrijdag hebben wij in een kort commentaar gereageerd op een o.i. markante passage in het betoog van burgemeester Nawijn. Hier volgen nog enkele notities naar aanleiding van zijn uiteenzetting in de kring van middenstanders.

Uitbreiding van de gemeente om de economische stabiliteit van het zakenleven te bevorderen en bevolkingspieken op te vangen klinkt heel redelijk en kan perspectieven openen voor een plaats in het zuiden of noorden van ons land, maar is een voor Zandvoort weinig aanlokkelijk vooruitzicht. Uitbouw van Zandvoort als woonoord heeft onherroepelijk verlies van natuur- en recreatiegrond tot gevolg. Terreinen die broodnodig zijn voor ontspanning en vrijetijdsbesteding van de miljoenen bevolking uit de randstad-Holland en wijde omgeving. Verwacht wordt dat Zandvoort speciaal op het gebied van de dagrecreatie in de nabije en verre toekomst in steeds toenemende mate in voor-, hoog- en naseizoen een uitlaatklep zal gaan vormen voor de inwoners van de grote steden en wij betwijfelen het of een eventuele economische teruggang, die doorgaans van korte duur pleegt te zijn, een ongunstige invloed zal hebben op het bezoek van toeristen en dagjesmensen. Wij verwachten eerder dat een verdere verstedelijking van Zandvoort de belangstelling voor de gemeente als recreatieoord zal doen verminderen, met alle onaangename gevolgen van dien voor de economische en sociale positie van Zandvoort.

De Provinciale Planologische Commissie wijst in haar adviesrapport inzake het uitbreidingsplan „Zandvoort-Zuid" met nadruk op de functie van Zandvoort in de agglomoratie Zuid-Kenemerland. Zandvoort, aldus de commissie, is in de allereerste plaats recreatiegemeente en heeft geen vestigingstaak te vervullen. Hiermee geeft de commissie duidelijk de richting aan waarin Zandvoort zich naar haar overtuiging verder dient te ontwikkelen. En in die opvatting staat zij zeker niet alleen.

Wanneer burgemeester Nawijn iets zou moeten vrezen met betrekking tot de toekomst van Zandvoort dan is het een situatie waardoor de badplaats zijn aantrekkingskracht voor de recreatie-zoekende stedeling zou verliezen. Zo'n situatie dreigt te ontstaan wanneer de gemeente blijft voortgaan te streven naar uitbreiding van de badplaats ten koste van de nog resterende natuur- en recreatiegronden.

BESPREKING SAMENSTELLING BESTUUR SPORTRAAD

In verband met de samenstelling van een bestuur voor de vorig jaar in het leven geroepen sportraad voor Zandvoort tijdens de gemeenteraadsvergadering van 19 december j.l. werd een verordening regelende de bevoegdheid van de sportraad vastgesteld, heeft het college van b. en w. de plaatselijke sportverenigingen uitgenodigd voor een bijeenkomst op donderdag 19 januari a.s. in het gemeenschapshuis.

GEANIMEERDE CONTACT-BIJEENKOMST WATERSPORT-VERENIGING

J.l. vrijdag vond in het gemeenschapshuis de tweede contactbijeenkomst plaats van de watersportvereniging „Zandvoort". Voor deze bijeenkomst had men het verenigingslid de heer C. A. Prins te Heemstede bereid gevonden een inleiding te houden over zijn tocht over het kanaal met zijn in Engeland gebouwde catemaren. Na een technische uiteenzetting over voorbereiding, bouw en inrichting van het door hem vervaardigde scheepje, beschreef hij aan de hand van enkle zeekaarten de overtocht.

Na zijn interessante beschouwing hield de secretaris van de watersportvereniging, de heer J. Deutekom, een verhandeling over de voor- en nadelen bij de bouw van een polyester-boot.

De geanimeerde bijeenkomst van de watersportliefhebbers werd omstreeks het middernachtelijk uur door de voorzitter gesloten.

ACCORDEONVERENIGING „ZANDVOORT" GAF FEESTCONCERT

Zaterdagavond gaf de Accordeonvereniging „Zandvoort", een van de weinige verenigingen die het t.v.-tijdperk schijnt te zullen overleven, in de grote zaal van restaurant „Zomerlust" aan de Kosterstraat het jaarlijks feestconcert.

Onder leiding van dirigent Jan Davids uit Haarlem brachten het A-orkest, samengesteld uit oudere leden van de vereniging en het B-ensemble, waarin de jeugdige leden zijn opgenomen, en verscheidene solisten een uitgebreid programma van klassieke en moderne composities ten gehore. Voor de pauze vertolkte het A-orkest o.a. de onverwoestbare Peer Gynt Suite van Ed. Grieg en gaf aan het begin van het tweede gedeelte van de avond een pittige uitvoering van melodieën uit „My fair lady".

Van de solisten moeten Greetje Paap en Yvonne van Koningsbruggen worden genoemd, die de door hen gespeelde composities, respectievelijk Preludio van Volpi en het bekende „Albanie", met veel gevoel voor klanknuance uitvoerden. Ook technisch bleken deze solisten hun instrument te beheersen.

Het muciseren van het onlangs opnieuw samengestelde B-orkest, dat zich op deze avond na enkele maanden intensief repeteren voor het eerst presenteerde, was voor de toehoorders een allerplezierigste belevenis. Wat de jeugdige accordeonisten nog aan technische vaardigheid ontbreekt wordt ruimschoots vergoed door hun enthousiasme. Daardoor kreeg de verklanking van de Minerva-ouverture van H. W. van der Glas iets van een hoogtepunt van de avond.

Het concert, besloten met een bal, werd bijgewoond door burgemeester Nawijn en zijn echtgenote.

Bij u aan huis gebracht

NASI en BAMISCHOTELS vanaf ƒ 4,—
Indisch Restaurant **'DJEMPOL'**
Noordboulevard nabij circuit - Tel. 2044

Vraag en antwoord

Nooit te bont maken

In het nieuwe jaar zijn er van verschillende zijden weer vragen aan mij gesteld over uiteenlopende onderwerpen, waarover men nader ingelicht wenst te worden. Toch is het leuk om te weten dat de mensen dikwijls niet eens genoeg hebben aan de publicaties van de R.V.D. Als altijd: geheel tot uw dienst, beste vrienden!

We gaan dan maar van start.

Mevr. A.v.d.H.-G. vraagt of er een cursus vuurwerkmaken voor dames bestaat. Zij heeft met het vervaardigen van vuurwerk door mannen nogal vervelende ervaringen opgedaan, omdat zij het verkapt oorlogstuig vindt. Als dames zich er mee zouden bemoeien, zou er wellicht wat lieflijkers uit de (donder)bus komen, meent mevrouw.

Ik ken zo'n cursus niet, mevrouwtje, maar wat let u om zelf een fabriekje te beginnen en u toe te leggen op het maken van leuke en gemakkelijk in het gevoel en gehoor liggende rotjes e.d.?

Wel uit handen laten van de vredesapostelen, hoor!

De heer L.P.: U moet niet denken dat u alleen staat met uw mening dat de regering-Zijlstra 't moeilijk heeft. Van de andere kant moet u de moeilijkheden van de goedwillende burgers ook niet wegcijferen. (De kwaadwillenden verwachten ulteraard geen gemakkelijk leventje.)

De heer O.v.B.: Het voetballen helemaal uit ons land bannen lijkt me wat cru. Beinvloeding van de lichamelijke en geestelijke volksgezondheid lijkt met nuttig, maar dit gaat me te ver. Als wij niet meer van voetballen zouden houden, zijn we nergens. En wat moest er van onze zondagmiddag terecht komen? U moet niet vergeten dat u met uw zienswijze het kraaien van oproer in de hand werkt.

Mej. U.I. De wijze, waarop u met manneharten omspringt is nogal zonderling. Geen vent went er aan om constant voor joker gezet te worden. Eén keertje gaat nog, maar dan moet 't ook afgelopen zijn. Gewoontevorming in dit opzicht zou van u een laakbaar vrouwtje kunnen maken. En durft u dat risico aan?

De heer F.P. Ik heb niet gehoord dat de ervaringen van de desbetreffende lieden bij de P.v.d.A.-karavaan in het noorden des lands toe te schrijven zijn aan sabotage van de zijde der K.V.P. Het komt mij voor dat het hier een olieeuvel was met verstrekkende gevolgen. De voet van oud-minister Samkalden herstelt al aardig.

Mevr. K.K.-v.K. De mini-mode is inderdaad wat.

Mevr. K.K.-v.K.: Ik geef toe dat de heersende mini-mode in de winter wat killetjes is. Maar wie aantrekkelijk wil zijn, staat vaak in de kou!

De heer L.A.: Ik ben er nog niet zo gerust op dat de pier helemaal van de baan is. Eén zwak ogenblik van de minister en we zijn zo ver. Maar geen zorgen voor de dag van morgen. Laten we maar eerst kijken hoe de nieuwe riolering werkt.

Mej. Wv.P.: De foto van dat bospaadje vind ik prachtig, maar wat doet die langharige slungel er op?

De heer D.v.d.G.: Ja, ook als 't sneeuwt heeft u in ieder geval een verschijningsplicht. Stemmen wordt aan uw eigen beleefdheid overgelaten. Zeker, ook het niet-stemmen moet in 't geheim gebeuren. Als u het mij vraagt (en dat doet u, merk ik) is er keus genoeg deze keer. Langzamerhand gaan we weer naar voor-oorlogse toestanden.

De heer P.P.U.: Van uitstel komt nog geen afstel. Die sporthal komt er wel, maar u moet geduld hebben. U hebt intussen wel gemerkt dat de gemeenteraad hier niet over één-nachtsijs gaat. En waarom zou men ook?

Mevr. S. de B.-V.: Moed verloren, al verloren. Daar moet u maar eens aan denken. Het helpt misschien wel niet direct in uw situatie, maar tenslotte kan er nog wel een andere schoonzoon opduiken, die toevallig ook goed in z'n slappe was zit.

De heer T.G.S.: Audities bij de N.T.S. worden niet meer gehouden. Er is te veel aanbod. En vraag of laat komen ze toch allemaal aan de beurt. Wacht eerst maar tot de baard uit je keel is, jongeman.

De heer H.F.D.: Geen paniek, alstublieft. Er zijn nog geen tekenen, die er op zouden wijzen dat de gemeentebesturen zelf legertjes gaan oprichten. Ergens maakt u een denkfout. Uw programmeur heeft op het beslissende moment gefaald. Geef de man nog een kans. Die krijgt u ook.

Mevr. J.J.L.-v.G.: Uw dochter kan met nog meer vertellen. Wat heb ik er eigenlijk mee te maken dat ze schromelijk de huwbare leeftijd heeft overschreden en er geen enkele kerel aan de horizon verschijnt om het melsje te strikken? O nee, daar trap ik niet in, beste mevrouw.

Beste vrienden, dat was weer genoeg voor vandaag.

Wie geen antwoord heeft gekregen, kan veel afleiden uit het bovenstaande. Een half woord heeft maar een goed verstaander nodig.

BARTJE

ZVM VERSLOEG ADO'20

Het eerste elftal van Zandvoortmeeuwen heeft afgelopen zondag in Heemskerk Ado '20 met 4—0 verslagen.

De Zandvoortse voorhoede, die direct na het beginsignaal van de arbiter tot de aanval overging, oogstte vijf minuten later het eerste doelpunt in deze ontmoeting. Aaldert Stobbelaar joeg het leer achter de keeper van de gastheren in de touwen. Tot aan de rust hield de aanvalslinie van ZVM de leiding stevig in handen, maar slaagde er niet in de bekwame doelverdediger van Ado, Burger, te passeren.

Na de rust nam de druk van Zandvoortmeeuwen op de verdediging van de gasten toe. In de de twintigste minuut resulteerde dit in een tweede doelpunt. Een door aanvoerder Stobbelaar genomen strafschop verdween in het net achter keeper Burger. Twee minuten later scoorde Stobbelaar opnieuw. Gerard Nijkamp bracht in de 35e minuut het vierde en laatste doelpunt op zijn naam. De ontmoeting werd in sportieve sfeer gespeeld.

Ranglijst.

De stand in afdeing West, 3e klasse B, luidt als volgt:

Zandvoortm.	13	6	6	1	18	34—22
Ripperda	12	6	3	3	15	22—12
VVA	12	6	3	3	15	18—16
VSV	8	5	3	0	13	18— 8
HBC	13	4	5	4	13	24—20
TYBB	13	4	5	4	13	23—21
St.Pancratius	11	4	3	4	11	23—18
Beverwijk	12	4	1	7	9	20—28
ADO '20	11	3	3	5	9	14—21
Velsen	11	3	2	6	8	13—19
Neerlandia	12	2	3	7	7	18—30
KVV	10	2	3	5	7	13—25

Aan zet . . .

Het Niemeyer jeugdschaaktournooi in Groningen, dat dit jaar al weer voor de vijfde maal werd georganiseerd, is — U zult het inmiddels wel al vernomen hebben — overtuigend door de 14-jarige Rus Steinberg gewonnen. De overwinningen van deze jongen kwamen doorgaans niet tot stand door wilde offeraanvallen à la Tal, maar door middel van gedegen en rustig positiespel. Overigens geen alledaags verschijnsel bij een jongen van 14 jaar: de jeugd zoekt het in de regel in overrompelende aanvallen. Een goed voorbeeld van het spel van de jonge Rus is de volgende partij.

Steinberg—Svensson, Groningen 1967

1. e2-e4, c7-c5, 2. Pg1-f3, d7-d6, 3. d2-d4, c5xd4, 4. Dd1xd4, (Eens iets anders dan het normale 4. Pd4:) 4. ...Pb8-c6, 5. Lf1-b5, Lc8-d7, 6. Lb5xc6, Ld7xc6, 7. Pb1-c3, Pg8-f6, 8. Lc1-g5, e7-e6, 9. 0-0-0, Lf8-e7, 10. Th1-e1, 0-0, 11. Kc1-b1 (Met dien verstande dat Zwart door de ruil op c6 het loperpaar heeft verworven, doet de stelling denken aan de bekende Rouzervariant. Ook hier blijkt Wit over goede kansen te beschikken. In plaats van de kalme tekstzet was 11. e5 een interessant alternatief om op 11. ...de5: met Dh4, Dc7, 13. Pe5:, gevolgd door Pg4, voort te zetten) 11. ...Dd8-a5, 12. Dd4-d2, Da5-b6? (Minder sterk; waarschijnlijk was 12. ...Tfd8 een betere parade tegen de dreiging 13. Pd5) 13. Pf3-d4, a7-a5 (Een nutteloze demonstratie) 14. f2-f4, Tf8-e8 (Wat anders tegen de dreiging e4-e5 te doen?) 15. e4-e5, d6xe5, 16. f4x e5, Pf6-d5, 17. Pc3xd5, Lc6xd5, 18. Lg5x e7, Te8xe7, 19. c2-c3 Zie diagram

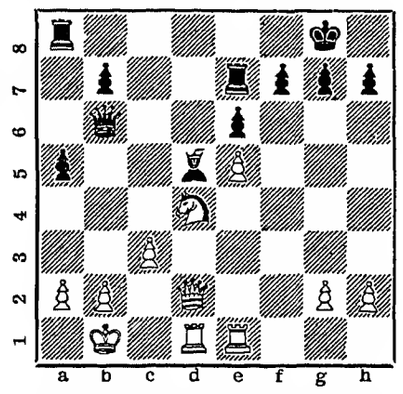

19. ...a5-a4 (Zwart kan geen goed plan vinden. Overigens staat hij slecht: het witte paard neemt op d4 een dominerende positie in en de witte e-pion drukt op de zwarte stelling. Wit kan zijn stelling doodkalm versterken en „iets" op de koningsvleugel gaan ondernemen) 20. Te1-e3, Db6-c5, 21. Dd2-e2, Te7-d7, 22. Te3-g3, b7-b5, 23. a2-a3 (Einde van de zwarte „aanval"). 23. ...Ta8-d8, 24. Td1-e1, Ld5-b3, 25. De2-f2, g7-g6 (Aan deze minder prettige verzwakking kon Zwart toch moeilijk ontkomen) 26. Tg3-h3, Dc5-c4, 27. g2-g4! (Dreigt eenvoudig 28. Dh4. In Zijn wanhoop offert Zwart nu een pion) 27. ...b5-b4, 28. a3xb4, Td8-a8, 29. Df2-f3, Td7-a7, 30. Df3-c6! (Forceert dame-ruil waarmee de zwarte kansen tot nul worden gereduceerd) 30. ...a4-a3, 31. Dc6xc4, Lb3xc4, 32. b2-b3, a3-a2+, 33. Kb1-a1, Lc4-d5, 34. c3-c4, Ld5-b7, 35. Pd4-b5, Ta7-a6, 36. Pb5-c7 en Zwart staakte de ongelijke strijd. Geen opwindend, maar wel efficient schaak! Qua speltype doet de jonge Rus denken aan zijn 15-jarige Braziliaanse collega, het „wonderkind" Enrique Mecking, over wie ik t.z.t. nog eens hoop te schrijven.

Correspondentie aan A. C. van der Tak, Wilhelminastraat 28, Haarlem.

Wij ruimen op — 't Interieur, Stationsplein 13-15 Telefoon 3346

FAMILIEBERICHTEN

Heden overleed plotseling onze geliefde dochter, zuster, schoonzuster en tante

Grietje Blasweiler-Paap

in de leeftijd van 52 jaar.

Uit aller naam:
A. PAAP.

Zandvoort, 13 januari 1967

Hierbij geven wij kennis van het overlijden van onze lieve vrouw, moeder, grootmoeder en overgrootmoeder

Aaltje Maria Koster-Coolen

eerder wed. van C. Slagveld Jbzn.

in de leeftijd van 81 jaar.

Uit aller naam:
R. Koster
Fam. C. Slagveld

's-Gravenhage, 13 januari 1967
't Kleine Loo 34.

De teraardebestelling zal plaats hebben woensdag 18 januari a.s. te 13 uur op de algemene begraafplaats te Zandvoort.

VERZORG TIJDIG DE KOPIJ VOOR UW ADVERTENTIES IN DE ZANDVOORTSE COURANT
Hebt u een goed idee, schrijf het meteen op, voor het u weer ontgaat!

Belangrijke TELEFOONNUMMERS EN ADRESSEN

4841 *Gemeente-secretarie*
3043, 3044, 3045 *Politie*
4444 *Politie* (alleen noodgevallen)
2000 *Brandmelding*
4389 *VAMOR-Rijschool „De Branding", Van Lennepweg 75rood*
(02500) 42212 *Garage Flinterman,* Zandvoortselaan 365, Bentveld, SAAB-service-dealer
2071 *Horlogebedrijf C. Waaning,* Kostverlorenstraat 68
2231 *Boekhandel v/h Esvé,* Gr. Krocht 17
2424 *Autobedrijven „Rinko",* Oranjestraat en Stationsplein
2525 *W. Schouten,* centrale verwarming, oliehaarden, gasforn., wasautomaten
3227 *„De Oude Tijd",* antiek, in- en verkoop, Oranjestraat 2a
2912 *Hotel-Restaurant „Sonnehoeck",* Dr. Smitstraat 5.
(02500) 65185 Singer Naaimachines, vert. H. Houssart, Rijksstr.w. 122, H'lem
(02500) 63347 *P. Houssart, Singer Maatschappij,* Zaanenstraat 125, Haarlem
(020) 233872 *Diamond Shop, fa. Barber & Zn,* Keizersgracht 740, Amsterdam
2176 *N.H. verg. „Het Groene Kruis,* secr. P. W. Wels.
2720 *Zuster S. Molenaar-de Wilde*
2382 *Zuster E. Reitsma*

RECTIFICATIE

TREKKING VERLOTING Toneelver. „WIM HILDERING" gehouden aan het bureau van politie 10/1
Prijzen vielen op de nrs: 439, 444, 76, 122, 565, 8, 487, 253, 167, 219, 329 en 118.
Prijzen kunnen worden afgehaald bij Parfumerie Hildering Kerkstraat.

HOLLANDS RUNDVLEES

Varkenskarb., 500 gram	2.28
Malse biefstuk, 250 gr.	1.98
Kalfslappen, 500 gram	2.68
Dikke riblappen, 500 gr.	2.78
Bieflappen, 500 gram	3.28
Mag. riblappen, 500 gr.	3.28

REKLAME VLEESWAREN:
Gekookte ham 150 gram f 0.98
Gelardeerde lever 150 gram f 0,98
Pekelvlees 150 gram f 0.85
Osseworst 150 gram f 0.60

Friese slagerij Kleine Krocht 1

MODEHUIS „S. PILLER"
KERKSTRAAT 4 - TEL. 3397
AMSTERDAM - DEN HAAG - ZANDVOORT

Er is nu overal OPRUIMING.

Maar omdat wij een reputatie te verliezen hebben is er niet alleen opruiming, maar geven we het bijna **CADEAU.**

Wij hebben er voor gezorgd juist nu de allervoordeligste in Nederland te zijn.

Een RESTANT BLOUSES, nu reeds vanaf	0.99
Een RESTANT ROKKEN, nu reeds vanaf	4.50
Een RESTANT PANTALONS, nu reeds vanaf	4.95
Een RESTANT PULLOVERS, nu reeds vanaf	5.95
Een RESTANT PAKJES in soorten, nu vanaf	9.75
Een RESTANT ZUIVER WOLLEN TWEEDPAKKKEN van f 89,50 voor	49.50

DIT IS EEN PILLER-OPRUIMING

dus toch weer veel en veel goedkoper dan waar dan ook. U moet het zelf zien om het te geloven!

Komt u vroeg, dan is de sortering het grootst.

MODEHUIS „S. PILLER" - KERKSTRAAT 4 - TEL. 3397
AMSTERDAM — DEN HAAG — ZANDVOORT

SCHIPPER'S MODELSLAGERIJEN

Grote afslag varkenskarbonade

Schouderkarbonade	500 gr. 2.28
Ribkarbonade	500 gr. 2.48
Haaskarbonade	500 gr. 2.58
Botermalse runderbiefstuk	500 gr. 1.90
Botermalse paardenbiefstuk	500 gr. 1.79
Heerlijke saucijzen	500 gr. 1.50; kg 2.50

ALLEEN WOENSDAG EN DONDERDAG
RUND- en VARKENSGEHAKT 500 gram 1.40; kg 2.50

Haltestraat 30 - Zandvoort

Z.S.V. „Zandvoortmeeuwen"

Uitslagen zaterdag 14 januari 1967:

Kennemerland—Zandvoortm.	3—2
Kinheim 4—Zandvoortm. 2	1—6
Kennemerland 7—Zandv.m. 3	3—2
Kennemers 2—Zandvoortm. 4	3—0
Adspiranten:	
RCH a—Zandvoortm. a	5—0
DSOV a—Zandvoortm. b	0—2
Zandvoortm. c—EDO e	2—4
Zandvoortm. d—DIO b	2—0
Zandvoortm. e—TYBB e	afg.
Zandvoortm. f—TYBB g	2—2
Pupillen:	
Haarlem a—Zandvoortm. a	5—0
Haarlem b—Zandvoortm. b	3—0
Haarlem c—Zandvoortm. c	uitg.
TZB h—Zandvoortm. d	0—0

Uitslagen zondag 15 januari 1967:

ADO '20—Zandvoortm.	0—4
RCH 4—Zandvoortm. 3	3—2
TYBB 4—Zandvoortm. 4	3—1
Geel Wit 4—Zandvoortm. 6	3—4
Bloemendaal 5—Zandvoortm. 7	0—4
O.G. 6—Zandvoortm. 8	2—2
EDO 10—Zandvoortm. 9	4—3
Zandvoorm. 10—DSS 9	4—1
Junioren:	
ADO '20 a—Zandvoortm. a	8—2
O.G. b—Zandvoortm. b	4—11
Zandvoortm. c—NAS b	2—3
Zandvoortm. d—T8ZB a	0—17

□

Afdeling handbal

Uitslagen pupillen zaterdag 14 januari:

Meisjes:	
Zandvoortm.—Halfweg 1	1—2
Halfweg 2—Zandvoortm.	0—3
Concordia 1—Zandvoortm. 3	0—1
Zandvoortm. 4—Blinkert 2	2—4
Jongens:	
Zandvoortm. a—Zandvoortm. b	2—3
Zandvoortm. a—Blinkert a	4—2
Zandvoortm. b—Zandvoortm. c	12—4

K.J.C. „Noord"

De stand in de competitie van de maand januari luidt als volgt: 1. R. van der Werff 10574; 2. R. Roest 9779; 3. Mw. Hogendijk 9748; 4. Juffr. E. Draijer 9723.

VERGADERKALENDER

17 jan. — Humanistisch Verbond, Gemeenschap Zandvoort, lezing Gemeenschapshuis.
17 jan. — Motorclub Zandvoort — filmavond, Zomerlust.
21 jan. — Yoka, Parochiehuis.
27 jan. — Zandv. Folklore Vereniging „De Wurf", dia-avond, Gemeenschapshuis.
27 jan. — Nd. Christen Vrouwenbond, afd. Zandvoort, lezing Jeugdhuis Herv. Kerk.
31 jan. — raadsvergadering.
31 jan. — Ned. Ver. v. Huisvrouwen, afd. Zandvoort, lezing 's middags 2 uur, Gemeenschapshuis.
4 febr. — Yoka, Parochiehuis.
4 febr. — Supportersver. Geel-Blauw Zomerlust
7 febr. — Ned. Ver. v. Huisvrouwen, ledenvergadering, Gemeenschapshuis.
9 febr. — V.V.D., afd. Zandvoort, openbare vergadering, Gemeenschapshuis.
23 febr. — Humanistisch Verbond, Geschap Zandvoort, jaarvergadering, Gemeenschapshuis.
24 febr. — Ned. Christen Vrouwenbond, afd. Zandvoort, jaarfeest, Jeugdhuis Herv. Kerk.
25 febr. Yoka, Parochiehuis.
26 febr. — Toss-avond, Parochiehuis.
28 febr. — Raadsvergadering, Raadhuis.

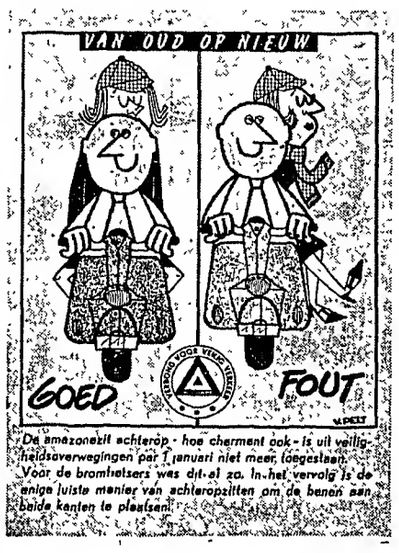

HUIS
te koop (6 kamers) op goede stand. Binnenkort leeg te aanvaarden. Br. nr. 501 bur. Zandv. Courant.

WONINGRUIL
Aangeb. in Amsterdam: 4-KAMERFLAT, badkamer, keuk., hal, c.v. Dito gevr. in Zandvoort. Telefoon (020) 56736

WOONRUIMTE
GEVRAAGD
J. Menks, Vondellaan 17, telefoon 4317.

Gevraagd voor direkt: betrouwbaar zelfst. DAGMEISJE. Voor werkelijk betrouwbare kracht loon f 90,- SCHOON p. week. Aanmelden 's avonds 6 uur mevr. Siemons, Dr. Gerkestraat 76, telef. 3307.

Te koop: Telefunken bandrecorder, dubbel spoor m. microfoon f 195,—; hoogtezon m. warmte en ultra violet, z.g.a.n. f 65,—; Electr. kachel, radiatormodel f 35,-; 4 originele olieverf schilderijen in fraaie moderne lijst f 225,- tot f 475,-. Telefoon 3613.

SPOEDREPARATIES KUNSTGEBITTEN
Haarlem
Leidsevaart 82 - Tel. 15634
in 1 uur gereed

Piecordi-Drums voor bruilotten en partijen
ORGEL en ACCORDEON:
P. VIJLBRIEF, Weidenhof 26, Leiden
DRUM:
C. DE GRAAF, Haarl. Trekvaart 11, Oegstgeest, telef. (01710) 51636

VACANTIE 1967
Te huur gevr. door gezin met 2 kinderen: VRIJ HUIS, FLAT of ETAGE, zo mogelijk dicht bij zee, voor 1 of 2 maanden. Aanbiedingen met uitv. gegevens, o.m. ligging en indeling huis; prijzen en data gaarne aan M. J. Nijziel, Oldengaarde 115, Amsterdam - Buitenveldert.

Electrische Dekens
met grote korting
1-pers. f 60,- of 3 x f 20,-
2-pers. f 69,- of 3 x f 23,-
5 standenregelaar,
2 jaar garantie en 5 dagen gratis op proef.
MAJOKO, Postbus 822
Haarlem, tel. (02500) 62406

TE KOOP: Gotisch Bankstel, Gotische Eetkamer, Closet met stortbak, Wastafel (compl.) Tel. 2843.

Biedt zich aan per eind jan., HULP i.d. huish., 3 d. p.w. v. 9-4; voor f 4,- p.u. mevr. Vossen, Zuiderstr.16a

Stadsschouwburg te Haarlem
Zaterdag 21, zondag 22 januari, 8 uur
Nw. Rotterdams Toneel
„Wie kan er twee heren dienen"
Dinsdag 24 jan., 8 uur
„De Haagse Comedie"
„Voorjaarsontwaken"
Woensdag 25 jan., 8 uur
Russisch folkloristisch ensemble „Puls"
Pr. f 3,00-f 10,00 (Coupons geldig m. toeslag).
Vrijdag 27 jan., 8 uur
„Nederlandse Comedie
„Wie is bang voor Virginia Woolf"
Prijzen f 1,75 tot f 7,50 (a.i.) Coup. geld. Plaats bespr. 2 dg tevoren van 10—15 uur. Tel. na 12 uur: (02500) 10189.

Slagerij BURGER Haltestraat 3

Woensdag koopjesdag

PRACHT TONGEN van gemeste kalveren, 500 gram	2,25	3 SLAVINKEN	0,98
1 kg pracht RUNDERLAPPEN	4,70	3 FRIKANDELLEN	1,30
500 gram VLEESGEHAKT	1,70	3 GELD. SCHIJVEN	0,98
		3 TARTAARTJES	1,40

250 gram héél malse biefstuk 2.88

150 gram LEVERKAAS 0,89
150 gram BOTERHAMWORST 0,45

HEERLIJK LAMSVLEES
LAPPEN, 500 gram 1,98
KARBONADEN, 500 gram 1,75
LAMSBOUTLAPPEN, 500 gr. 2,98
HACHEEVLEES, 300 gram 0,99

MET EN ZONDER LEESBRIL

Nieuwe boeken Openbare Bibliotheek

Romans.

Amberg - De wilde jaren. 1965
Benzoni - Catharine, zo begeerd. 1966.
Blixen - Laatste verhalen. 1965
Brink - Die ambassadeur. 1964
Caldwell - De dochter van John Ames. '65
Davis - De verworpene. 1966
Christie - In hotel Bertram. (Det.) 19656
Wolkers - Terug naar Oegstgeest. 1965.
Haller - Blaubeeren nach Israël. 1965
Baldwin - Going to meet the man. 1965
Bemelmans - I love you. 1947.
Jaral - Téodro. 1965.

Ontwikkelingslectuur.

van Doveren - Hooggeëerd publiek. 1948
van Duinkerken - Brabantse herinneringen 1964
Dijk - Koerswijziging in onze kerken. 1965
Eipper - Woeste wereld, 100 dagen in de Rocky Mountains. 19965
van de Graft - Agnes Block, Vondels nicht en vriendin. 1943
Heindel - Rozekruisers cosmologie. 1924
Lin Yutang - Keizerlijk Peking, zeven eeuwen China. 1963
Lindgren - The art of the film.
Murray - Problemen rond de godsdienstvrijheid. 1966
National Geographic, - jaarg. 1965., dl II
Radio bouwschema's. 1966
van het Reve - Rusland voor beginners.'64
Schiltmeijer - Amsterdam in 17e eeuwse prent. 1966
Schreuder - Als daar muziek voor is... '65
Tournier - Radicale therapie. 1950.
Vastenhoud - Kortegolf-radio onvangst. '65

Gymnastiekvereniging „O.S.S."

Afdeling Volleybal.

Voor woensdagavond 18 januari a.s. zijn de navolgende competitiewedstrijden vastgesteld:

Wim Gertenbachschool:
Dames: OSS-Alliance
Kennemer Sporthal:
Heren: WIK-OSS

ZEEPOST

Met de volgende schepen kan zeepost worden verzonden. De data, waarop de correspondentie uiterlijk ter post moet zijn bezorgd, staan achter de naam van het schip vermeld.

Argentinië: ms „Entre Rios", 17 jan.
Kenya, Oeganda, Tanganjika:
ms „La Bourdonnais", 20 januari.
Ned. Antillen: ms „Marathon", 17 jan.
Suriname: ms „Ganymedes", 17 jan.
Ver. Staten van Amerika:
ms „Gaasterdijk", 18 januari en
ms „American Ranger", 20 januari.
Z. Afrika (rep.) m.i.v. Z.-W.-Afrika:
ms „Bovenkerk", 18 januari.

Inlichtingen betreffende de verzendingdata van postpakketten geven de postkantoren.

67e jaargang nr. 6 - Verschijnt dinsdags en vrijdags — Opgericht in 1900 — VRIJDAG 20 JANUARI 1967

ZANDVOORTSE COURANT

voor ZANDVOORT, BENTVELD en AERDENHOUT

UITGEVER: IJS DE JONG, GERTENBACHS DRUKKERIJ, ACHTERWEG 1, TELEFOON 2135

Redaktie en adm.: Achterweg 1
Postbus 23, tel. 2135. Giro 52 33 44
Advertentieprijs 15 ct p. mm-hoogte
Abonnementsprijs *f* 8,— per jaar, per post *f* 9,—; buitenland *f* 10,—; losse exemplaren 10 cent.
Giro 52 33 44 t.n.v. IJs de Jong

Sportverenigingen stelden candidaten

voor samenstelling bestuur Sportraad Zandvoort

In de gemeenteraadsvergadering van 19 december 1966 werd een voorstel van b. en w. aangenomen tot vaststelling van een verordening, regelende de taak van een sportraad. Met het aannemen van dit voorstel werd een begin gemaakt met de eindfase van een reeds jaren lopende procedure, die voor de sportbeoefening te Zandvoort van groot belang is. Gisteravond vond in het Gemeenschapshuis een bijeenkomst plaats tussen verschillende vertegenwoordigers (bestuursleden) van plaatselijke sportorganisaties, teneinde te komen tot een definitief bestuur van de Sportraad.

Het tot dusverre optredende voorlopige bestuur stond onder voorzitterschap van de heer J. Brink.

Ruim twintig personen namen aan deze vergadering deel en aan het einde van de besprekingen kon men het gemeentebestuur een voordracht van drie personen (voor een voorzitter) en van vier sportvertegenwoordigers (voor leden van het bestuur) aanbieden.

Wij roepen nog even de aard en de strekking van het bovengenoemd raadsvoorstel in uw herinnering op:

In hun toelichting bij dit voorstel schreven b. en w. dat de sportraad is bedoeld als contactorgaan tussen de sportverenigingen onderling en tussen deze verenigingen met het gemeentebestuur. Hij zal de lichamelijke opvoeding, de sport en de samenwerking tussen sportorganisaties in de gemeente moeten stimuleren. Ook zal de sportraad b. en w. van advies dienen inzake aanleg, exploitatie, onderhoud en beheer van sportvelden in de gemeente en tevens betreffende lichamelijke opvoeding en sport in de breedste zin.

De sportraad zal uit negen leden bestaan, van wie er zes lid zijn van plaatselijke sportverenigingen. Deze leden worden door b. en w. benoemd. Twee leden zullen door de gemeenteraad uit hun midden worden benoemd. Een van deze twee leden dient zitting te hebben in het college van b. en w.. De voorzitter zal door b. en w. worden benoemd uit een door de sportverenigingen opgestelde voordracht van drie personen.

De verordening is — na het aannemen van het desbetreffende raadsvoorstel van 19 dec. j.l. — op 1 januari 1967 ingegaan.

Na levendige gedachtewisseling, die (uiteraard!) een sportief karakter droeg, kwam de vergadering tot de volgende voordrachten:

Kandidaten voorzitter: de heren J. H. B. Brink (OSS); H. Sandbergen (Zandv. Pol. Sportver.); J. A. B. van Pagee (Zandv. Hockeyclub).

Kandidaten voor leden van het bestuur: de heren E. N. van Petegem (Zandv.m.); H. E. Bosman (TZB); J. Brandsen (Tennisclub Zandvoort); G. v.d. Wolde (Zwemver. „De Zeeschuimers").

Bij u aan huis gebracht
NASI en BAMISCHOTELS vanaf *f* 4,—
Indisch Restaurant **'DJEMPOL'**
Noordboulevard nabij circuit - Tel. 2044

EMERITAAT VERLEEND

Met ingang van 1 januari j.l. is aan ds. P. J. O. de Bruyne, voorganger van de Gereformeerde Kerk aan de Julianaweg, wegens gezondheidsredenen vervroegd emeritaat verleend. De kerkeraad van de Gereformeerde kerk houdt zich thans bezig met de voorbereidingen voor het beroepen van een nieuwe predikant. De classis Haarlem heeft ds. van Arkel als consulent aangesteld zolang in de predikants-vacature niet is voorzien.

BIJEENKOMST A.S.V. „SANDEVOERDE"

In samenwerking met diverse Zandvoortse erkende autorijscholen belegt de Autosportvereniging „Sandevoerde" voor leden en niet-leden op vrijdag 3 februari a.s. een bijeenkomst in hotel „Sonnehoeck" aan de dr. Smitstraat. Tijdens de bijeenkomst zal de nieuwe wegenverkeerswet worden behandeld.

Zaterdag 25 februari organiseert de onlangs opgerichte ASV „Sandevoerde", die thans 71 leden telt, de eerste autorit.

Alexis heeft zijn zusje lief

Het is nog niet zo lang geleden dat men werkelijk op kinderen afgestemde kinderliteratuur heeft.

Nú hoeft men op de etalage van de eerste de beste boekwinkel slechts een enkele blik te werpen om een grote verscheidenheid van kinderboeken, al of niet rijkelijk geïllustreerd aan te treffen.

Tussen het vroeger waarin de eerste bewuste pogingen werden gedaan om een voor kinderen begrijpelijke lectuur te scheppen, dat wil dus zeggen ongeveer in de vorige eeuw, en het nú van de overvloed van goede en miserabele jeugdlectuur ligt evenwel een interessante ontwikkeling.

Wat zegt de lezer b.v. van de volgende titels voor kinderboeken uit de 19e eeuw?

„Zedelijke verhalen voor jonge lieden ter bevordering van godsdienstzin en maatschappelijke deugd" of (uit 1750 reeds) „Verstandige Engelse leermeesters of Kweekschool van Jonge Jufferen, Naer 't Begrip der teedre jaren tot Vermaek en Onderwijs der jeugt van goeden huize en ter bevordering ener deftige opvoeding."

Hoevelen kennen niet meer de beroemde regels, die indertijd toch wel het summum van moderniteit en aan de kinderziel aangepaste schrijverij betekenden.

A. Alexis heeft zijn zusje lief
Wanneer ze in vrede leven
Hij noemt haar zelfs zijn hartedief
Als zij haar speelgoed hem wil geven.

B(edelaar)
Die afgeleefde man
Die bijkans nakend zit
En trillend van de kou
Is even goed als ik.

Zoals deze eeuw op velerlei gebied de vernieuwingen heeft gebracht, zo heeft hij het ook gedaan op het gebied van de kinderboeken.

De teksten werden volkomen aangepast naar de diverse leeftijden en ook de illustraties kregen een steeds grotere rol toebedeeld.

Niet alleen de „romantische" spannende boeken zagen het licht, ook op het gebied van de jeugd-ontwikkeling verscheen uitgave na uitgave.

Boeken over techniek, chemie, natuurkunde, waar velen met een technische knobbel plezier aan beleven.

Ook in het geestige genre kreeg de jeugd de beschikking over boeken die er zijn mogen. Nederland kan in dit opzicht bogen op een aantal uitstekende auteurs, die van de humor en de originaliteit — dingen die voor heen taboe scheen in het kinderland — een dankbaar gebruik hebben gemaakt.

Een goed boek is besteed aan de meeste kinderen en het mag dan ook verheugend worden genoemd dat het onze tijd is die de waarde van het kinderboek is gaan zien en het niet alleen bij zien heeft gelaten.

LSD van over de Oceaan

naar Europa

Er zijn mensen, die bij voorkeur verkeren in een toestand, die zij „high" noemen. Zij trachten dit op allerlei manier te bereiken. Huges, de man met „het gaatje in het hoofd" propageerde de trepanatie en we hebben onlangs in Amersfoort een geval gehad met „psychodelic sound", waarbij een toestand van geestvervoering bereikt wordt door beatmuziek met flikkerlicht. Het meest besproken en ook het gevaarlijkste middel is LSD (lysegic acid diethylamide).

Voor zover de mensenheugenis strekt, hebben mensen bepaalde middelen gebruikt om te komen in een toestand van geestvervoering, waarin ze als het ware uit de werkelijkheid traden en zichzelf in staat achtten (en het soms ook waren) tot wat anders onmogelijk zou schijnen.

Het moderne LSD heeft dezelfde eigenschappen als twee reeds lang bekende 'giffen' t.w. peyote, een soort cactusschimmel, en moederkoorn, een vergiftige woekering in gerst.

De hasjisjs, vooral in het oosten gebruikt en bereid uit hennep, heeft indertijd de naam gegeven aan de secte der Hasjisjin, van welk woord het franse „assasin" (moordenaar) is afgeleid. De novieten van deze secte werden in een staat van geestvervoering gebracht, waarin hun allerlei vleselijke genietingen ten deel vielen. Eenmaal uit deze droom ontwaakt, werd hun verteld, dat ze in het paradijs hadden vertoefd en dat ze door het strikt opvolgen der bevelen dit paradijs zouden verdienen. De dood had dus voor deze mensen geen enkele afschrikking en zij verrichten hun taak, het vermoorden van de tegenstanders der secte, letterlijk met volledige doodsverachting.

Ook in het religieuze leven hebben deze middelen van ouds een rol gespeeld. In het oosten bezorgt het intensieve gebruik van wierook tijdens godsdienstige handelingen ook een soort trance. De peyote vervulde een belangrijke functie in de riten der ioux- en Cheyenne-indianen en de roes, waarin zij werden gebracht, deed hun haat tegen de blanke indrinkers nog toenemen.

Dat opium de gebruikers ervan in een toestand van geestvervoering brengt, is eveneens bekend.

Dezelfde verschijnselen kunnen wij in de maatschappij van heden constateren. De „happening" bereikt pas de vereiste climax wanneer 'men de hoogte" heeft', de beste vertaling van het begrip „high" zijn.

Men ziet alles in andere kleuren en verhoudingen, licht en geluid zijn veel intenser, en zo kan men bijvoorbeeld zich inbeelden, dat men in staat is te vliegen en uit het raam te springen. Zo kan men menen, dat men in staat is op het water te lopen, enz. enz.

Al de hiervoor genoemde giffen zijn plantaardig van oorsprong. Maar LSD, het moderne middel, is een chemisch produkt. De invoer van hasjisj, hennep, opium kan worden gecontroleerd, men kan smokkelaars betrappen en hun buit in beslag nemen, maar bij LSD is dat praktisch onmogelijk.

Het kan heel gemakkelijk worden bereid, ook door amateur-scheikundigen. Het begon zijn loop als geneesmiddel. Een zwitserse fabriek had het vervaardigd ten dienste van de psychiatrie, omdat men inzicht zou kunnen krijgen in de diepste roerselen van de ziel, wanneer mensen onder invloed van dit middel tenslotte ook de „zevende sluier" afwierpen en zonder enige remmingen te ondervinden zichzelf toonden zoals ze waren.

Het kwam in kleine hoeveelheden op de markt, gemerkt als niet voor menselijk gebruik bestemd vergif, maar toen eenmaal de mogelijkheden — vooral de commerciele — werden ontdekt, belandde het al spoedig tegen fantastische prijzen op de zwarte markt.

Een ongelooflijke kleine dosis is reeds voldoende om het gewenste stadium van „de hoogte" te bereiken. Eén druppel bevat zeker honderd van zulke doses.

De officiële prijs van een gram LSD schommelt tussen de 75 en 150 gulden, maar op de zwarte markt is die prijs is opgelopen tot tussen de twee en zesduizend gulden per gram. Dat is dan de groothandelsprijs, de detaillist legt er vaak nog eens een paar honderd procent winst op.

De Amerikaan Lawrence Schiller, die zich in deze materie heeft verdiept, meent, dat minstens vier miljoen Amerikanen, waarvan zeker driekwart scholieren en studenten, LSD gebruikt en er soms aan verslaafd is.

Twee Amerikaanse geleerden, Alpert en Leary, hebben de aandacht gevestigd op de mogelijkheden van LSD en het middel daarmee eigenlijk gepopulariseerd. Het resultaat hiervan is geweest, dat men in wetenschapskringen van dit middel afkerig is geworden, maar dat tal van mensen er naar hartelust mee experimenteerden.

In Amerika heeft LSD reeds miljoenen in de ban en ook Europa is hard op weg.

O.C.Z. ZANDVOORT BELEGT GEBEDSDIENST

In het kader van de week van gebed om eenheid houdt het Oecumenisch Contact Zandvoort een gezamenlijke gebedsdienst op dinsdag 24 januari a.s. in de Gereformeerde Kerk, Julianaweg 15, alhier. Aanvang 20 uur. De liturgie wordt geleid door ds. P. van der Vloed en de meditatie wordt gehouden door kapelaan J. Veldt.

Muzikale medewerking verlenen Joh. Gosen, orgel en mevr. M. Schouten-Aronds, hobo. Zij spelen Andante uit de Sonate in B van G. F. Händel en Andante in A klein van G. F. Teleman.

□

Het bestuur van het Oecumenisch Contact Zandvoort heeft een commissie benoemd met de opdracht Zandvoort op sociaal gebied in kaart te brengen en te inventariseren wat er op het gebied van dienstverlening reeds bestaat.

Ds. P. van der Vloed (Hervormd) treedt op als mentor van deze commissie. Als leden werden gekozen voor de Gereformeerde kerk de heer H. de Hoop, voor de afdeling Zandvoort van de Nederlandse Protestantenbond de heer J. G. Wijnbeek, voor de Hervormde kerk mevrouw S. Berlott-Rijkmans en voor de Rooms-Katholieke kerk Drs. G. ter Veer.

Als adviseuse van deze commissie zal de rooms-katholieke maatschappelijk werkster, mevrouw D. Mul-ter Schiphorst optreden. Via deze commissie wil men trachten in Zandvoort tot één groot dienst verlenend centrum te komen.

□

Uit het bestuur van de stichting „Oecumenisch Contact Zandvoort" hebben zich teruggetrokken de penningmeester, de heer A. Kalff en de heer P. Smit. Eerder bedankte reeds als bestuurslid de heer W. van der Mije in welke vakature reeds werd voorzien door de benoeming van de heer P. Huijskes.

JAMMER

Tot onze spijt kunnen wij de lezers geen verslag aanbieden van de inleiding, die burgemeester Nawijn gisteravond voor de afdeling Zandvoort van Volksonderwijs heeft gehouden over de instelling van een schoolraad voor het openbaar onderwijs, zoals door ons was aangekondigd in de editie van j.l. dinsdag.

Aan het begin van de vergadering werd ons door de voorzitter, de heer Ramkema, te verstaan gegeven dat het hier een huishoudelijke ledenbijeenkomst betrof, waarvoor de pers niet was uitgenodigd.

Wij hebben na deze mededeling de zaal direct verlaten. Maar was het niet zinvol geweest de krant in de gelegenheid te stellen ruimere bekendheid te geven aan een onderwerp, dat voor de ouders van kinderen die in Zandvoort het openbaar lager onderwijs volgen, van belang is?

De mogelijkheid tot deze informatie werd door het enigszins abrupte, om niet te zeggen onhoffelijke, optreden van de voorzitter afgesloten.

De kopermijnen van koning Salomo

Joods nationaal fonds

helpt bij ontginning van Israëls bodem

In verband met de voor dinsdag 24 januari aangekondigde A.V.R.O. t.v.-uitzending over het werk van het Joods Nationaal Fonds in Israël — dat o.a. bestaat uit herbebossing en bevloeiing van het land — ontvingen wij van het bureau Nederland van het JNF onderstaande publicatie.

Bij Tima in de woestijn de Negev liggen de mijnen, waaruit het moderne Israël het cementkoper haalt. De voorraad wordt geschat op 2,3 miljoen ton en vormt een voorname bron van rijkdom voor Israëël. Maar reeds koning Salomo had zijn geweldige rijkdom aan dit koper te danken, want koper was het belangrijkste metaal in de dagen van het Oude Testament.

In de Arawa-vallei, ten zuiden van de Dode Zee, heeft de Amerikaanse archeoloog Nelson Glueck de overblijfselen aangetroffen van een verrassend groot aantal nederzettingen, waar men koper heeft gedolven en gesmolten. Hij vond slakkenbergen, resten van arbeidersverblijven, ventilatie-buizen en smeltovens.

Veertig kilometer ten zuiden van de Doe Zee lag eenmaal in het dal der smeden Khirbet Nahas, één der grootste kopercentra van koning Salomo. De kunst van het koper smelten en koper smeden werd in die dagen uitsluitend beoefend door de speciale stam der Kenieten, die overal met hun blaasbalgen rondzwierven.

Aan de kust van de Rode Zee, vlak bij het moderne Eilath, heeft Glueck Etsion Geber opgegraven. Hij vond daar de oudste en meest gekompliceerde metaalsmelterij uit de Oudheid. Aan de hand van talloze aardewerkscherven kon de tijd, waarin men hier werkte vrij nauwkeurig worden bepaald. De koperers-smelterij is de oudste industrie van Israël. De legende zegt, dat koning Salomo een zeer wijs man was. Dat is best mogelijk, maar zeker is, dat hij verzot was op weelde. Talloze slaven zwoegden in zijn mijnen.

Hij had een bondgenootschap gesloten met koning Hiram I van Phoenicië en deze leverde hem Phoenicische vaklieden en bekwame zeevaarders; hij betaalde met olie en graan. En zo voeren zijn vloten over de Rode Zee en kwamen terug met het goud uit Ophir, maar ook met zilver, pauwen, apen en ivoor. Er werd veel ingevoerd en weinig uitgevoerd. En dus was de weelde-zieke koning wel genoodzaakt onbetaalde herendiensten te laten verrichten en zware belastingen te heffen. En dat zal zijn volk niet altijd even prettig hebben gevonden. Maar op de schone koningin van Sheba, die hem uit Arabië een bezoek bracht en die hij in Etsion Geber ontving, heeft hij stellig een geweldige indruk gemaakt.

De tijden zijn veranderd. Het moderne Israël is ontstaan en het werkt en zwoegt hard aan zijn toekomst. Maar er zijn geen herendiensten meer en geen ondraaglijke belastingen. Maar waar komen de enorme bedragen vandaan, die voor Israëls opbouw nodig zijn? Als sedert 1901 bestaat het Joods Nationaal Fonds, dat tot de stichting van de staat Israël ten doel had om grond in het toenmalige Palestina te kopen en te ontginnen. Thans is het fonds belast met ontstening en ontginning van Israëls bodem, de herbebossing en de bevloeiing van het land.

De gelden voor dit alles werden en worden bijeengebracht door de Joden — arm en rijk — overal ter wereld en sinds 1948 ook door talrijke niet-Joodse vrienden van Israël.

Ten einde het storten van een bijdrage nog aantrekkelijker te maken heeft het Joods Nationaal Fonds daar nu enkele, speciale voordelen aan verbonden.

1. De naam van ieder, die een bedrag sort op gironummers 597000 ten name van het Joods Nationaal Fonds te Amsterdam, wordt ingeschreven in de boeken van de Negev, die te Jeruzalem steeds voor iedereen ter inzage liggen.

2. Wie een bijdrage stort van *f* 5,— of meer, ontvangt vanuit Israël een certificaat, waarop zich echt Negev-zand bevindt en dat versierd is met zeven bloeiende rozen. De grootte van het gestorte bedrag en het inschrijvingsnummer staan tevens op het certificaat vermeld.

3. Uit elke 10.000 deelnemers wordt door het lot een vertegenwoordiger aangewezen voor een gratis reis naar Israël.

WATERGETIJDEN

jan.	HW	LW	HW	LW	strand berijdbaar
22	—.—	8.00	12.21	20.00	4.00—10.30
23	0.57	9.00	13.19	21.00	5.00—12.00
24	1.49	9.30	14.08	22.00	5.30—12.00
25	2.41	10.30	14.58	23.00	6.30—13.00
26	3.30	11.30	15.43	23.30	7.30—13.30
27	4.15	12.00	16.29	24.00	8.00—14.30
28	4.59	0.30	17.15	13.00	9.00—15.00

Samengesteld door P. van der Mije KCzn

BURGERLIJKE STAND

13 —19 januari 1967

Geboren: Marcus Petrus Paulus, z.v. J. W. P. van Dam en T. M. C. van Leuven; Patricia, d.v. F. J. Boom en C. Rippens.

Overleden: Joseph Henri Dony, oud 88 jaar, geh. gew. met M. A. E. Teune; Cornelis Charles van Musscher, oud 79 jaar, geh. gew. met J. J. Meijer.

Ondertrouwd: Erwin Max Erhard Obst en Corolina Marcelle Roberta de Wit.

Gehuwd: Albertus Peter Louis Lammers en Theodora Hillegonda Kok; Frederik Pietersen Meester en Sara van Duivenboden.

POSTCHEQUE- en GIRODIENST SCHAFT RECHT VOOR KASCHEQUES AF

Het chequerecht, dat voor alle cheques van de Postcheque- en Girodienst *f* 0,35 beliep, is gewijzigd in een gedifferentieerd tarief naar het soort cheques.

Deze wijziging heeft tot gevolg dat het recht voor kascheques is afgeschaft, het recht voor zichtcheques op *f* 0,35 wordt gehandhaafd en het recht voor gewone cheques, inclusief verzamelcheques is gebracht op *f* 0,50.

Voorts is de beperking betreffende het gratis storten op eigen postrekening tot rekeningen van natuurlijke personen ingetrokken, zodat voortaan alle stortingen op eigen rekening kosteloos zijn, voor zover gebruik wordt gemaakt van de daarvoor bestemde, gratis bij de postkantoren verkrijgbare, gele stortingskaarten.

ZEEPOST

Argentinië: ms „Zaanland", 25 jan.
Australië: ms „Orcades", 23 jan.
Brazilië: ms „Santa Rita", 24 jan.
Canada: ms „Lord Viking", 25 jan.
Chili: ms „Ares", 24 jan.
Ned. Antillen: ms „Kreon", 24 jan.
Nieuw-Zeeland: ms „Main Llo d", 23 jan.
Suriname: ms „Socrates", 24 jan.
Verenigde Staten van Amerika:
ss „Statendam", 23 jan.
ms „Schiedijk", 25 jan.
ms „American Rover", 27 jan.
Rep. Z.-Rfrika m.i.v. Z.-W.-Afrika:
ms „S.A. Vaal", 22 jan.
ms „Annenkerk", 25 jan.

Inlichtingen betreffende de verzendingsdata van postpakketten geven de postkantoren.

AUTO HUREN
f 5,- per dag
Model '64, '65 en 1966
Bestel tijdig!
Onze wagens zijn All Risk verzekerd
DE SCHELP Telefoon 4781

Mensen en zaken

Vlees en vis

Het stelselmatig losser worden van enkele min of meer „knellende banden" in de rooms-katholieke godsdienstbeleving heeft een even verrassend als verstrekkend effect. Zoals men weet kent de r.k. kerk behalve de grote 40-daagse vasten nog verschillende andere bezinnings-, ontheemdings- of onthoudingsdagen. Met name de vrijdag was een „magere", een vleesloze dag.

Van oudsher is die dag altijd gekenmerkt geweest als de dag, waarop de omzet van vis een merkbare stijging ondervond. Dat is natuurlijk logisch, want onwillekeurig werkte het opvolgen van het vleesverbod op die dag door de katholieken inspirerend op hun omgeving.

Ook niet-katholieken verkozen de vrijdag als een „visdag". Uiteraard niet uit godsdienstige overwegingen, maar veeleer uit praktische. Zo ver is de oecumene nu ook niet gevorderd dat niet-katholieken uit louter solidariteit en godsdienstige bewogenheid met hun katholieke medeburgers' vasten of zich op één dag van de week van vlees onthouden!

Maar wel is er iets anders gebeurd. De vishandel is verontrust door deze gang van zaken in de rooms-katholieke godsdienstgemeenschap. Vorig jaar heeft een Rotterdamse vishandelaar al in een telegram aan de bisschop zijn beduchtheid kenbaar gemaakt, toen er sprake was van een ophanden zijnde verdwijning van de vleesloze vrijdag. Nu dit een feit is geworden, gonst het overal heviger.

Men rekent dat — als de vrijdag eenmaal definitief over de hele linie is „afgeschaft", een ernstige terugslag op de visverkoop het gevolg zal zijn. Misschien is dit wel zo en onmiddellijk met dit erkennen borrelt er een lichte schaamte omhoog over deze onthutsende gedachtegang. Want er wordt ongeveer niee verondersteld dat de katholieken nu opeens allemaal van de vrijdag een orgie van vlees en jus uit vlees gaan maken. Dat zij daardoor helemaal van de vis af geraken, is een vrees, die momenteel sterk leeft in de gelederen van de vaderlandse vishandelaren.

We leven in een tijdsbestek van protesten en het laat zich aanzien dat de vishandel zich niet onbetuigd zal laten. Binnen afzienbare tijd kan men dus protestdemonstraties voor de woning van kardinaal Alfrink verwachten en rookbommen voor de katholieke kerkgebouwen.

Als dit allemaal zo is en het is waar dat de visverkoop bijzonder nadelig beïnvloed wordt door deze rooms-katholieke vlotheid, dan moet toch gezegd worden dat de vishandel rijkelijk laat is met z'n protest. Het mag verbazing wekken dat de verkoper van vis nooit eerder op de gedachte is gekomen dat protesteren een gebiedende eis is, omdat in dit opzicht door de rooms-katholieke kerk discriminerend wordt opgetreden: Eén enkel schriel visdagje tegen zes vette vleesdagen in de week. Inderdaad, men heeft hier domweg over de belangen van de vismensen heen gewandeld en de slagers ongehoord bevoordeeld.

Er zal een reclameeampagne moeten komen. En: het zou zinvol zijn het eten van vis in het bijzonder te stimuleren in slagerskringen, omdat de vleeshouwers altijd zo schromlijk bevoorrecht zijn geweest. Of het zoden aan de dijk zet, is een vraag, die moeilijk is te beantwoorden. Er zijn natuurlijk veel minder slagers dan katholieken.

Dan moet een handige reklameman een goed inzicht in deze moeilijke materie hebben en onder de katholieken gaan opbouwen wat door de bisschoppen zo ondoordacht is afgebroken.

Een uitgekookte propagandist moet de katholieken kunnen overtuigen van het feit dat vis op dinsdag even lekker is als op vrijdag.

Wie dat kan bereiken, zorgt weer voor de rust en de harmonie in de nederlandse economie.

Kom op, rooms-katholieke medeburgers! Laat de vishandel niet in de steek. Het moet voor u niet moeilijk zijn een weg te vinden die u weer terugvoert naar het vertrouwde scholletje en de moot schelvis. Gekookt, gestoofd of gebakken.

MOMUS

MET EN ZONDER LEESBRIL

Nieuwe boeken Openbare Bibliotheek

Romans.

Caldwell - Lucas, de heelmeester. 1959.
Dellart - De mistgrens. 1966.
Edquist - Vuurvliegjes. 1966.
Falter - Andreas. 1966.
Feuchtwanger - De man die de toekomst zag. 1965.
Glaskin - Terug in het paradijs. 1966.
Ghcorghiu - De onsterfelijken van Agapia. 1966.
Gronon - De ramkoning. 1961.
v. Kohlenegg - Die schönen Frauen im Berghaus. 1938.
Berger - Little big man. 1965.
Bennett - Mister Fisherman. 1964.
Mohrt - La campagne d'Italie. 1965.

Ontwikkelingslectuur.

Australië - Parool/Life serie. 1965.
Den Besten - Stroomgebied. 1958.
Elderenbosvch - Ontmoeting met God. .65.
Gebser - Azië is anders. 1965.
Haslip - Elizabeth; de tragedie van Oostenrijks beminde keizerin. 1966.
Heijermans - Toneelwerken, deel 2. 1964.
De Jong - De bezetting, deel 5. 1965.
Knuvelder - Handboek tot de moderne Nederlandse letterkunde. 1964.
De Negro-afrikaanse mens en zijn cultuur. 1965.
Onze onzalige erfenis; verhalen van verschillende schrijvers. 1964.
Presser - Amerika; van kolonie tot wereldmacht. Deel 1. 1965.
Richter - Service-gids televisie-techniek. 1963.
Sartre - De vliegen. 1965.
Schaaf - Cameroun. 1965.
Sluyser - ....., daar zaten wij; impressies over „Londen" '40-'45. 1965.
Stavast - Een doodgewone KP-er. 1965.
Thalland - Landendocumentatie. 1966.
Van de Woestijne - De boer die sterft."65.
Werner - Amsterdam, ik ben je half vergeten. 1965
Zuid-Afrika. Parool/Life serie. 1965

Dampo bevrijdt
neus, keel, borst van vastzittend slijm

Sport en spel

Z.S.V. „Zandvoortmeeuwen"

Programma zaterdag 21 januari:

	Zandvoortm.—IJmuiden	14.30 u.
7	RCH—Zandvoortm. 2	15 u.
15	Zandvoortm. 3—VEW 4	15 u.
22	Zandvoortm. 4—VEW 5	15 u.
Adspiranten:		
38	Zandvoortm. a—O.G. a	14 u.
69	Zandvoortm. b—O.G. b	14 u.
79	ETO b—Zandvoortm. c	15.15 u.
86	NAS b—Zandvoortm. d	15.15 u.
103	SMS b—Zandvoortm. f	14.30 u.
116	Bloemendaal d—Zandv.m. h	15.15 u.
Pupillen:		
130	Bloemendaal a—Zandv.m. a	15.15 u.
141	Zandvoortm. e—TZB a	14 u.
150	Zandvoortm. d—Geel Wit e	15.15 u.

Programma zondag 22 januari:

Om de Zilveren Schaal:
Zandvoortm.—Concordia 14.30 u.
Vriendschappelijk:
ETO 2—Zandvoortmeeuwen 2 12 u.
Competitie:

16	Ripperda 4—Zandvoortm. 3	12 u.
28	Zandvoortm. 4—Stormvogels 4	9.45 u.
59	DSS 4—Zandvoortm. 6	12 u.
60	Zandvoortm. 7—BSM 2	12.30 u.
107	Zandvoortm. 8—DSS 7	12.30 u.
105	Zandv.m. 9—Bloemendaal 9	9.45 u.
117	Zandv.m. 10—Bloemendaal 10	9.45 u.
133	Zandvoortm. 12—TZB 6	12.30 u.
Junioren:		
140	Zandv.m. a—Stormvogels a	14.30 u.
161	Zandvoortm. c—Ripperda a	14.30 u.
174	EDO e—Zandvoortm. d	9.45 u.

□

Samenstelling:

In het tournooi om de „Zilveren schaal" speelt het eerste elftal van Zandvoortmeeuwen a.s. zondag tegen Concordia. Het elftal van ZVM is als volgt samengesteld: B. Molenaar, G. Ramkema, F. J. Kramer, S. Stobbelaar, L. J. B. Sluijter, S. Sebregts, G. Nijkamp, J. Houtkamp, A. Stobbelaar, J. F. Paap en Ar. Stobbelaar.

□

Afdeling handbal

Uitslagen zaterdag januari:
Meisjes:

HBC—Zandvoortm.	6—7
IEV 1—Zandvoortm. 2	2—6
Odin 1—Zandvoortm. 1	9—9

Uitslagen zondag 15 januari:

Dames-jun.: F. Speed—Zvm. 2	3—4
Heren-sen.: Zvm. 1—Unitas	7—16

Uitslagen maandag 16 januari:

Dames jun.: Zvm. 1—ADO 2	1—7

Programma zaterdag 21 januari:
Meisjes pupillen:

HBC 2—Zandvoortm. 2	14.20 u.
Zandvoorm. 4—Blinkert 3	16 u.

Jongens pupillen:

Zandvoortm. c—IJmond a	15.40 u.
Concordia a—Zandvoortm. a	16.40 u.
Concodia b—Zandvoortm. b	17 u.

Programma 21 januari, Heemskerk:
F. Speed 1—Zandvoortm. 2 16—17.30 u.
Programma 22 januari Heemskerk:

*Zv.m. 1—Nilo 2	16.50—18 u.

Programma 23 jan. Haarlem, grote veld:

Zandv.m.—Concordia 2	20—20.30 u.
Zandv.m. 2—Odin 2	20.30—21 u.
Zandv.m. 2—O.G. 2	21—21.30 u.

Klein veld, Haarlem

Samen Een—Zandv.m. 1	21—21.30 u.
Zandv.m.—IEV 2	21.30—22 u.

HET BEHOUD VAN UW TANDEN
IVOROL
Onbetwist de beste tandpasta

R.K.S.V. „The Zandvoort Boys"

Programma zaterdag 21 januari:
Adspiranten:

70	TZB a—Haarlem c	14.30 u.
105	TZB a—Onze Gezellen g	14.30 u.

Pupillen:

141	Zandvoortm. c—TZB a	14.30 u.
151	TYBB d—TZB b	15.15 u.

Programma 22 januari:

22	Vliegende Vogels 1—TZB 1	14.30 u.
41	Hoofd. Boys 2—TZB 2	12 u.
94	TZB 3—VVD 2	12 u.
118	Vliegende Vogels 5—TZB 5	12.30 u.
133	Zandvoortm. 12—TZB 6	12.30 u.
173	HFC jun. e—TZB a	14.30 u.
183	TZB jun. b—DSB a	12 u.

□

In de voor a.s. zondag vastgestelde competitie-ontmoeting Vliegende Vogels 1—TZB 1 treedt laatstgenoemd elftal in de navolgende samenstelling in het veld:
Th. Laarman, R. Duisterhof, W. Kruyff, W. Akersloot, A. Vossen, T. van As, H. v.d. Eykhof, C. Heiligers, C. Mettes, R. Ssteggerda, D. Vader. Reserve: Th. van Dam, H. Castien.

Zandvoortse Bridgeclub

De tweede competitie van de ZBC heeft in de A-lijn een overwinning opgeleverd voor het koppel Van Dartelen—Peen met 273%. De fam. Paardebek en de fam. Vader degradeerden resp. met 230,56% en 220,77% naar de B-lijn.

Naar de A-lijn promoveerden het dameskoppel Kerkman-Spoelder en fam. Spiers, die in de B-lijn resp. 292.96 % en 263,34% behaalden.

Naar de C-lijn degradeerden de dameskoppels Barens-Berghoff met 229,45% en Bos-Coops met 220,55%.

Naar de B-lijn promoveerden de koppels Kerkman-Keur met 271,92% en mevr. Notterman-de Zwarte met 264,30%.

De viertallen-ontmoeting met HBC 3 ging voor het Zandvoortse team met 6—0 verloren.

Gymnastiekvereniging „O.S.S."

Aan de voorwedstrijden v.d. Nederlandse gymnastiekkampioenschappen voor meisjes, die op 29 januari a.s. in Haarlem plaatsvinden, zal door 6 meisjes van OSS worden deelgenomen.

Op 4 februari a.s. zal in Beverwijk door de Kennemer Tunrkring een jurycursus worden gehouden onder leiding van mevr. L. Lens.

□

Afd. Volleybal.

De uitslagen van de woensdagavond gespeelde wedstrijden luiden:

Dames: OSS-Allianee	2—2
Heren: HVS-OSS	1—3

Zandvoortse Hockey Club „Z.H.C."

Wedstrijdprogramma zondag 22 januari:

Dames:
Ring Pass 1—Zandvoort 1
Ring Pass 2—Zandvoort 2
Qui Vive 2—Zandvoort 3
Rood Wit 4—Zandvoort 4 12 u.
Heren:
Ring—Pass 1—Zandvoort 1
Ring Pass 2—Zandvoort 2
Qui Vive 3—Zandvoort 3 1 4.30 u.

Zaterdag 21 januari:
Junioren:

Rood Wit 2a—Meisjes 1c	14 u.
Rood Wit 2a—Jongens 2a	12 u.

Jongens:

Strawberries 1b—Zandvoort 1a	14.30 u.
Strawberries 1—Zandvoort 1c	14.30 u.

VERGADERKALENDER

21 jan. — Veren. „Sporting Club Zandvoort", Kienavond, Zomerlust.
21 jan. — Yoka, Parochiehuis.
23 jan. — Ned. Rode Kruis, afd. Zandvoort, jaarvergadering, hotel Keur.
23 jan. — Partij van de Arbeid, afd. Zandvoort, ledenvergadering, Gemeenschapshuis.
24 jan. — Zandv. Strandpachtersvereniging, ledenvergadering, Gemeenschapshuis.
25 jan. — „Zandvoortmeeuwen", afd.handbal, buitengewone algem. ledenvergadering, hotel Keur.
26 jan. NVV Vrouwenbond, afd. Zandvoort, bijeenkomst 's morgens 10.30 uur, Gemeenschapshuis.
27 jan. — Zandv. Folklore Vereniging „De Wurf", dia-avond, Gemeenschapshuis.
27 jan. — Ned. Chr. Vrouwenbond, afd. Zandvoort, lezing, Jeugdhuis, Herv.kerk.
28 jan. — Zandvoortse Muziekkapel, feestavond, Zomerlust.
30 jan. — Tennisclub „Zandvoort", ledenvergadering, Gemeenschapshuis.
31 jan. — raadsvergadering.
31 jan. — Ned. Ver. v. Huisvrouwen, afd. Zandvoort, lezing 's middags 2 uur, Gemeenschapshuis.
4 febr. — Supportersver. „Geel-Blauw", feestavond, Zomerlust.
4 febr. — Yoka, Parochiehuis.
5 febr. — Toss-avond, Parochiehuis.
6 febr. — Toneelveren. „Op Hoop van Zegen", ledenvergadering, Gemeenschapshuis.
7 febr. — Ned. Ver. v. Huisvrouwen, ledenvergadering, Gemeenschapshuis.
9 febr. — Zandvoortse Handelsvereniging, jaarvergadering, Zomerlust.
9 febr. — NVV Vrouwenbond, afd. Zandvoort, openbare vergadering, Gemeenschapshuis.
9 febr. — V.V.D., afd. Zandvoort, openbare vergadering, Gemeenschapshuis.
10 febr. — Partij v. d. Arbeid, afd. Zandvoort, openbare vergadering, Gemeenschapshuis.
10 febr. — Ned. Reisvereniging, jaarvergadering, hotel Keur.
21 febr. Ned. Rode Kruis, afd. Zandvoort, bloedafname, hotel Keur.
23 febr. NVV Vrouwenbond, afd. Zandvoort, bijeenkomst, 's morgens 10.30 u., Gemeenschapshuis.
23 febr. — Humanistisch Verbond, Geschap Zandvoort, jaarvergadering, Gemeenschapshuis.
24 febr. — Ned. Reisvereniging, filmavond, Gemeenschapshuis.
24 febr. — Ned. Christen Vrouwenbond, afd. Zandvoort, jaarfeest, Jeugdhuis Herv. Kerk.
25 febr. — Zandvoortse Reddingsbrigade, gezellige avond, hotel Keur.
28 febr. — Raadsvergadering.

U kunt nu overgaan op aardgas-centrale verwarming
Tref nu reeds uw voorbereidingen en vraag inlichtingen over de aardgasmogelijkheden bij
'Technisch Werk'
Thorbeckestraat 19, telefoon 3270

Bezoekers- en geboortepiek

Artis beleefde topjaar in 1966

Artis heeft in 1966 een topjaar gehad in alle opzichten. Een getal van bijna negenhonderdduizend bezoekers is nog nooit genoteerd. Ook het aantal geboren dieren is zeer groot geweest: 169 zoogdieren van 64 diersoorten, 229 vogels in 29 soorten en vele vissen. Zeer bijzondere geboorten waren onder andere een broedsel van de cichliden, en vissoort uit het Nyasameer, hetgeen nog nooit is voorgekomen in een aquarium.

Ook bij de zoogdieren hebben enkele opmerkelijke geboorten plaatsgevonden. Zo is er kort geleden een ijsbeertje geboren, misschien zelfs twee. De oppasser heeft er nog maar één gezien, maar meent er twee gehoord te hebben. Een hyenahond heeft eveneens een nest van minstens negen jongen, die nu al veertien dagen in leven zijn, wat tot nu toe nimmer in een dierentuin is voorgekomen.

De orang oetang-dochter van Sam en Coco, die de naam Nonja heeft gekregen, is al een leuke kleine meid, die dapper meedoet en het Przewalski-veulen, nu een half jaar oud, blijkt het goed te doen.

Ook in de stal van de Perzische onagers, een paardesoort, is een veulentje te zien, evenals bij de duikers, een miniatuurantiloop, hetgeen een grote zeldzaamheid is.

Het nieuwe nijlpaardenhuis is vrijwel gereed en al bewoond. Over twee maanden wordt het officiëel geopend. Men kan er nu al de twee zeekoeien bewonderen, die Suriname Artis heeft geschonken. Het zijn merkwaardige beesten, die verzot zijn op Hollandse andijvie (35 kilo per dag). Ook de nieuwe giraffenstal is klaar en de plannen voor een nieuw berenverblijf liggen op tafel. Helaas zal Artis ook dit jaar zijn prijzen wat moeten verhogen. De kostenstijgingen en de loonkosten nopen hiertoe.

Het aquarium, dat dit jaar 85 jaar oud is, zal worden opgeknapt en uitgebreid omdat het gebouw waar nu nog de burgerlijke stand in is ondergebracht vrijkomt.

Het museum wordt er in ondergebracht en dus komt er ruimte in het aquariumgebouw.

Er bestaan nog altijd plannen om een aantal dieren naar buiten te brengen. Met name wil men een kleine wisentkudde onder brengen in de hertenkamp in het Bosplan. Maar wanneer dit verwezenlijkt kan worden staat nog niet vast.

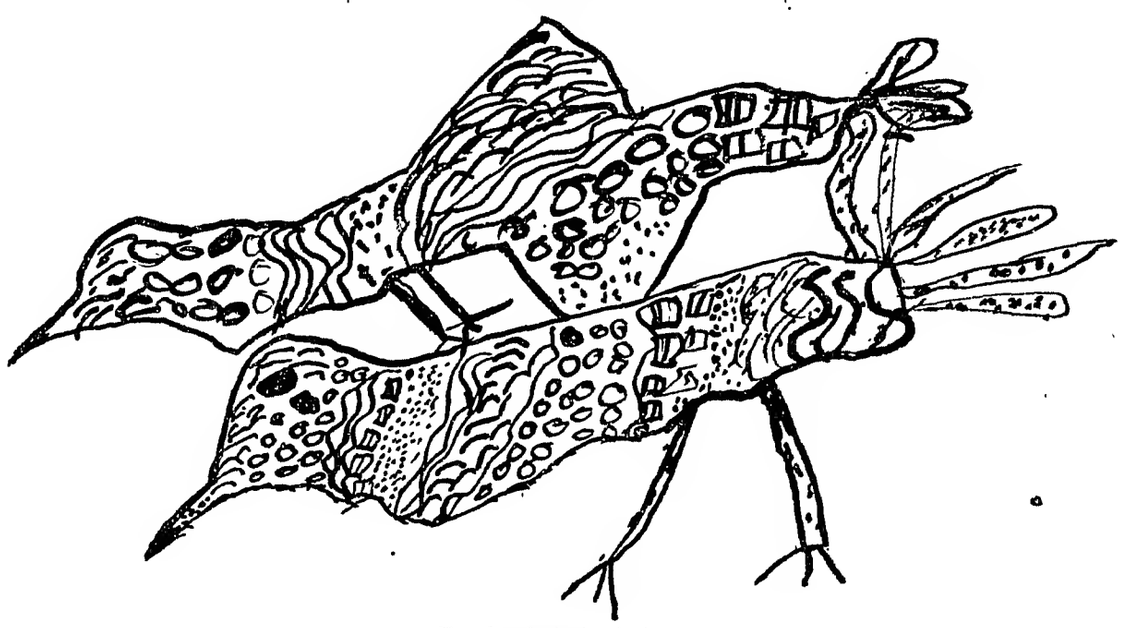

Vogelexplosie in Artis

OFFICIELE MEDEDELINGEN GEMEENTE ZANDVOORT

De burgemeester van Zandvoort, de heer A. Nawijn, is verhinderd woensdag 25 januari spreekuur te houden.

FAMILIEBERICHTEN

JACOB WILLEM VAN PUTTEN
en
THEA VAN ENGELEN

hebben de eer u kennis te geven van hun voorgenomen huwelijk, waarvan de voltrekking zal plaatsvinden op vrijdag 27 januari a.s. om 14 uur ten raadhuize te Zandvoort.

De kerkelijke inzegening zal in aansluiting hierop plaatsvinden om 14.45 uur in de Ned. Herv. Kerk, Kerkplein te Zandvoort.

Januari 1967
Haarlem, Klein Heiligland 92
Zandvoort, De Ruyterstraat 68

Receptie van 16—17.30 uur in Restaurant „Dreefzicht", Fonteinlaan 1, Haarlem.

LEDENBIJEENKOMST P.v.d.A

Maandag 23 januari belegt de plaatselijke afdeling van de P.v.d.A. een ledenbijeenkomst in het Gemeenschapshuis.

DIA-AVOND „DE WURF"

De folkloreverenigingen „De Wurf" vertoont op vrijdag 27 januari a.s. in het Gemeenschapshuis dia's over oud-Zandvoort.

TWEE AANRIJDINGEN

Woensdagmiddag reed een personenauto, bestuurd door een 55-jarige inwoner uit Amstelveen, tegen een stilstaande bus van de NZHVM. De autobestuurder werd, met enkele hoofdwonden, overgebracht naar een ziekenhuis in Haarlem.

□

Op de boulevard ter hoogte van de van Galenstraat kwamen twee auto's met elkaar in aanrijding. De voertuigen, die zwaar werden beschadigd, moesten worden weggesleept. Persoonlijke ongevallen deden zich niet voor.

DOKTERS-, WIJKZUSTERS- en APOTHEEKDIENST

DOKTOREN:

Inlichtingen over de zondagsdienst worden verstrekt via het telefoonnummer van de huisarts.

R. Drenth, Hogeweg 43, telefoon 3355.
H. K. van Es, Kostverlorenstraat 4, telefoon 2058.
P. Flieringa, Brederodestraat 1, tel. 2181
G. J. J. Mol, Emmaweg 2, telefoon 5091, b.g.g. 2813.
C. F. M. Robbers, Koninginneweg 34, telefoon 2813.
J. F. Zwerver, Julianaweg 1a, telef. 2499

WIJKZUSTER:

Zondag 22 januari
S. M. Molenaar-de Wilde, Zeestraat 67, telefoon 2720.

APOTHEEK:

20—27 januari
Zeestraat Apotheek, Zeestraat 71, telefoon 3073.
vanaf 18.30 uur.
avond-, nacht- en zondagsdienst.

DIERENARTS:

Zondag 22 januari
Dr. J. W. Baljet, Kenaupark 13, Haarlem, telefoon (02500) 14524.

PREDIKBEURTEN

HERVORMDE KERK, Kerkplein
Zondag 22 januari
10.30 uur. prof. dr. J. Zandee, hoogleraar te Utrecht.
19 uur: ds. A. J. Lamping, jeugdpredikant te Leiden. Jeugddienst.
Noord, wijkgebouw Linnaeusstraat:
10.30 uur: ds. C. de Ru.
Jeugdkapel in het Jeugdhuis:
10.30 uur: de heer J. R. Berkenbosch.

NED. PROTESTANTENBOND
Brugstraat 15
Zondag 22 januari
10.30 uur: ds. M. A. van Rhijn (n.h.) uit Bergen.

GEREFORMEERDE KERK
Julianaweg 15
Zondag 22 januari
10 en 19 uur: ds. J. D. de Vries, Hoofddorp.
Het Huis in de Duinen:
19.30 uur: ds. F. H. Veenhuizen, Overveen.

PAROCHIE H. AGATHA, Grote Krocht
zaterdag te 19.30 uur; zondags 9.30 en 11.30 uur.
Bijkerk, Noord, Linnaeusstraat:
Zondag 8.30 en 11 uur.

NED. CHR. GEMEENSCHAPSBOND
Elke maandagmiddag 3 u. samenkomst in „Pniël", Zuiderstraat 3.

NIEUW APOSTOLISCHE KERK
Wilhelmina Kleuterschool, Lijsterstraat 3
Zondag 9.30 uur.
Donderdag 20 uur.

JEHOVA'S GETUIGEN
Willem Draijerstraat 5
Zondag 9.30 uur: dagtekstbespreking.
Maandag 20 u.: gezamenlijke bijbelstudie
Zaterdag 9 uur: dagtekstbespreking.

HUMANISTISCH VERBOND
Maandag 23 januari 19.40 uur (Hilversum 1). Radiotoespraak door de heer Libbe van der Wal. Onderwerp: „En wat zegt een humanist ervan".

Wij ruimen op — 't Interieur, Stationsplein 13-15 Telefoon 3346

Eerst kijken bij NOOY ZANDVOORT

Blouses-week bij Nooy

hoek Kerkstraat/Thorbeckestraat

Slechts één week

Zie onze speciale blouses etalage

Kerkplein

U STAAT VERBAASD.
De mooiste blouses voor extra lage prijzen

NU KOPEN IS GELD SPAREN, voor straks als het voorjaar aanbreekt.

Alle soorten in alle maten van 36 tot 56. Alleen in de zaak NOOY aan de Boulevard.

Geopend van 10 uur tot 13 uur en van 14 uur tot 17 uur.

Ter assistentie van onze magazijnmeester vragen wij een

flinke jongeman

Sollicitaties:

„Colpitt"
TECHNISCHE APPARATEN FABRIEK
A. J. VERSTEEGE N.V.
Hogeweg 35, telefoon 2455

NOTTEN Balansopruiming

DUET NYLONS met naad	...van 1,98 voor	1,25
MOOIE WOLLEN SJAALS	..... nu	4,90
WOLLEN MUTSEN	..... van 6,90 nu	4,50
JONGENSBLOUSES	.....	2,98

JURKJES - ROKJES - PAKJES ENZ.

Zie onze etalages
Haltestraat 58 en 59

NOTTEN Voorzorgzegels. - Contantzegels.

Corsetterie Maison Elegance
dáár slaagt U!
Kostverlorenstraat 49
Zandvoort Tel. 4492

KEEPERS

Autoverhuur D. F. Pieters
Steeds de nieuwste wagens alle van 1966 en 1967.

f 4,- per dag

Opels Kapitän - Rekord Kadett - Volkswagens - Daf en Chevrolet Impala's
Haarl.str. 2, tel. 4200 en 3652

Aang. electr. Singer NAAIMACHINE (salonkast). Bill. prijs. Tel. 3101.

Te koop: 4 CRAPAUDS m. tafel. Tel. 4933.

Te koop: SAAB 93, bouwjr 1960. Deze wagen verkeert in zeer goede staat. Geerts, Wilhelminaweg 9.

Aang. Paillard (Bolex) 8 mm FILMPROJECTOR à *f* 208,— en FILMCAMERA m. zoomlens à *f* 195,—. Heemskerk, Haarlemmerstraat 39.

Te koop: 1 Etna BIJZETKEUKENKACHEL (kolen) Zandvoortselaan 153.

JONGE HOND (reu) gevraagd. Telefoon 4453.

B.z.a. DAME als HULP in de HUISH. (geen zwaar werk). Ook bij kinderen, of in winkel. Werkt. 7.30—11.30 en 2—5 uur, 5 dagen pw. Br. nr. 604 bur. Z.Crt.

B.z.a.: DAGMEISJE van 9—5, *f* 75,- Br. K. Hoekstra, Potgieterstraat 33.

Te koop: grote SALONKAST, 2,65 m br., notenhout, *f* 100,-. Zr. D. Brondersstraat 4.

Te koop: z.g.a.n. Siegler OLIEHAARD, *f* 500,—. Parallelweg 25, tel. 3201.

GARAGE te huur aangeb. Fahrenheitstraat 53 Telefoon 4351

Nette jongeman (40 jaar) zoekt KOST en INWONING. Kan zonodig bed en dekens medebrengen. Br. m. prijsopg. S. Druyf, Van Speykstraat 19, tel. 2086.

GEMEUB ZIT-SLP.KAM. te huur m. keuk. v. meisje of bejaard echtp. (perm.). Br. nr. 603 bur. Z.Crt.

Te huur gevr. juli PARTERRE of sousterrain, 4 volw. en 2 kind. H. Geevers, P.H. Kade 107, A'dam

---

f 300,— BELONING voor degene die mij aan 2 KAMERS + keuken kan helpen, v. perm., tegen normale huurpr., v. dame all. Br. nr. 602 bur. Z.Crt.

N. Visser ruimt alle soorten afval op met TRACTOR en WAGEN. Billijke prijs.

KRUIWAGENS MEST te koop à *f* 1,50.
Kruisweg 13.

Te koop: z.g.a.n. modern TAPIJT, goudbruin gemêleerd, 2,16 x 2,60. Door bekende handknoperij geweven. *f* 450,—. Gerkestr. 121 Telef. 3158.

Aangeb. FIAT 600, Prijs n.o.t.k. Zaterdag tussen 11 en 3 uur. Emmaweg 14.

HULP biedt zich aan om schoon te maken. Br. nr. 605 bur. Zandv. Courant.

Gevr. d. echtp. z.k. middelb. leeft, vrij BENEDENHUIS dicht bij zee, voor juni, juli en aug. Br. met prijsopg.: A. Emmerik, Julianaplantsoen 218, Diemen

---

WONINGRUIL
Aangeb. LUXE 4-KAMERFLAT te Zaandam. Gevr. soortgelijke of grotere woning in Z'voort of omg. Br. n. 601 bur. Zandv. Crt.

Te koop wegens financiële moeilijkheden: luxe PERZISCH SALONKLEED, naam Ispahan, 140 x 220, en 2 oude Sumakkussens. Ipekdjian. Telef. 3028.

Wij willen graag uw steun Vanaf *f* 3,50 per jaar, kunt u ons geweldig helpen.
U kunt zich opgeven als lid van de
DIERENBESCHERMING
Secr. Lorentzstraat 238.
Telefoon 4561

Schildersbedrijf
H. C. v. Gog
Schilder-, glas- en behangwerk, dat aan alle eisen voldoet.
Telefoon **4969**
A. J. van der Moolenstraat 38, Zandvoort.

SLAGERIJ BURGER

HALTESTRAAT 3

Varkensvlees goedkoper

Haasfilet 500 gr. **3.78**

magere Vark.lappen 500 gr. **2.78**

Weekend-reklame
100 gram HAM en
100 gram SAKSISCHE samen..... **-.99**

Kalfstongen van gemeste kalveren, per 500 gram **2.50**

WOENSDAG KOOPJESDAG

250 gram MALSE BIEFSTUK	2,48
1 Kilo PRACHT LAPPEN	4,70
500 gram VLEESGEHAKT	1,70
150 gram LEVERKAAS	0,89
100 gram PATE PARISIEN	0,45
3 GELD. SCHIJVEN	0,98
3 SLAVINKEN	0,98
3 TARTAARTJES	1,40
3 FRIKANDELLEN	1,38

Koop het beste!
KOOP BIJ BURGER!

VAMOR AUTO- en MOTORRIJSCHOOL

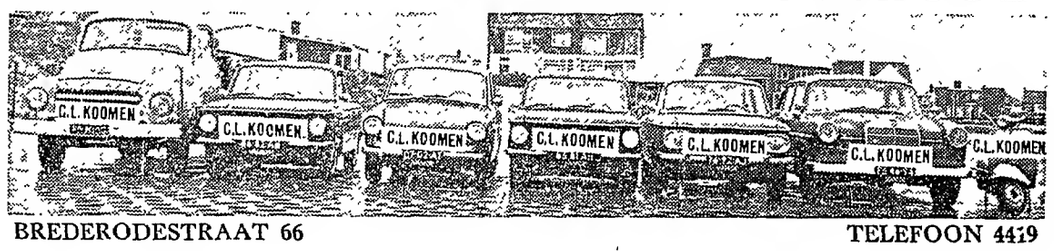

BREDERODESTRAAT 66 TELEFOON 4419

TRAP-TEAK-SPECIALIST
Zandvoort aan Zee, telefoon (02507) 4109

NIEUW
MARMER WANDBETIMMERINGEN
TEAK WANDBETIMMERINGEN
NIEUW
TRAPBETIMMERINGEN met teakhout en nylontapijt!

Vraagt vrijblijvend prijsopgaaf

Wie helpt ons aan een middelgrote SCHEEPSBEL voor het toneelstuk van de Wim Gertenbach-ulo. Tot en met maart. Evt. tegen borg. Telefoon 4893.

TWEE HULPEN b.z.a. maandag tot vrijdag v. 9-2 uur. Br. nr. 606 bur. Zandv. Courant.

RADIO TE KOOP. *f* 50,— Dr. Joh. Mezgerstraat 40

KOSTHUIS aangeb. liefst voor 2 heren. Br. nr. 607 bur. Zandv. Courant.

---

voor pianostemmen
Van Kessel
Uitsluitend techn. praktijk
Ged. Oude Gracht 114
Haarlem. tel. 21036

Taxatiën
Bemiddeling bij
KOOP en VERKOOP
Makelaar
JAN KROESE
Brederodestraat 116
Zandvoort - Telefoon 3244

RIJSCHOOL
„TOLLENS"
De hogeschool voor autorijkunst voor Zandvoort en omstreken.
V.W. 1300
en
NSU PRINZ
Ook voor *vrachtwagens!*
TOLLENSSTRAAT 13
Tel. (02507) 3598 bgg. 2076

Voor een oprecht geluid: de Zandvoortse Courant
Ons blad wil:

- Actueel nieuws geven van velerlei aard;
- Zijn kritische en stimulerende taak eerlijk vervullen;
- Een tikje spot en humor niet vergeten

★

Zandvoortse Courant
Achterweg 1 - Telef. 2135

Drogisterij-Parfumerie
Klokkers
Helmersstraat 2 - Tel.3268
alles voor uw baby
Wij verhuren ook
babyweegschalen

Bezorgers gevraagd

vanaf 15 jaar, voor het bezorgen van de
Zandvoortse Courant
op dinsdag en vrijdag.

Achterweg 1, telefoon 2135

VOOR T.V. en T.V. ANTENNES
met garantie
Antennebouw
J. KERKMAN, telef. 4307
Burg. Beeckmanstraat 36

PRIJSBEWUST???
Aluminium jaloezieën met 5 jaar garantie, zelfremmend, in vele uitvoeringen en kleuren, rechtstreeks v. fabriek 25% voordeliger. Fabr. Nic. v.d. Laanstr. 2, Haarlem, tel. 14611-13016. Voor Zandvoort telefoon (02507) 4012.
Bezoekt onze showroom. Aangesl. bij het inst. voor consumentenvoorlichting.

Rijschool „Ondine"
f 8,- per uur
GRATIS THEORIE
Telefoon 4594

Een vriend die de was doet

mag u gerust in huis halen, mevrouw. Uw man wordt er niet jaloers om. Integendeel, hij gunt u deze vriend van harte. Want het is EEN VELO-WASAUTOMAAT. De onmisbare vriend van elke huisvrouw. Vraagt vrijblijvend inlichtingen.

VELO, Zeestraat 37.
Zandvoort, telefoon 4590
VELO, Grote Markt
hoek Jansstraat, Haarlem,
telefoon 10117

SPANJE

Altea-Benidorm

Huur een compleet ingerichte vakantiebungalow te Altea, 80 meter van zee.
Voorzien van koelkast, warm water in douche en keuken, groot vóór- en achterterras, zon beschutte parkeergelegenheid, eigen watervoorziening, electra 220 V Het gehele jaar geopend.

Huurprijs vanaf 3 personen, per dag, per bungalow:

april	*f* 7,20	juni	*f* 12,60
mei	*f* 10,80	augustus	*f* 18,—
juli volgeboekt.		Hollandse leiding.	

Inl:. J. G. Halderman, Vondellaan 3, Telefoon 4240.

BEKENDHEID POLITIEKE PARTIJEN DOOR NIPO ONDERZOCHT

Het Nederlands Instituut voor de Publieke Opinie heeft enkele honderden kiesgerechtigde mannen en vrouwen ondervraagd over het bekendheid met de 37 in de kiesregisters ingeschreven politieke groeperingen.
Er werd hun een blad overhandigd waarop de namen van al deze partijen stonden en gevraagd: van welke heeft u wel eens gehoord of gelezen.

Bevestigende antwoorden waren, wat betreft de zestien in alle kieskringen uitkomende partijen 96% PvdA, 95% KVP, 94% Boerenpartij, 90% ARP, 90% CPN, 88% VVD, 85% CHU, 79% PSP, 69% SGP, 66% GPV, 55% CDU, 39% D '66, 34 % Noodraad, 17% Landsbelangen, 17% Partij voor ongehuwden, 15% Liberale Volkspartij.

Voor de overige 21 partijen was de bekendheid: 26% Partij voor veilig verkeer en 100.000 woningen per jaar; 20—25% Boeren- en middenstandspartij, Liberale Staatspartij, Nat. Chr. Unie; 15—19% Chr. Nat. Volkspartij voor monarchale democratie, Lib. Unie, Partij v. Volkswil en Referendum; 10—14% Dem. Rep. Partij(Dem. Agr. Front, Nieuw Dem. Partij, Onafh. Partij, Econ. Appel, Vrije Burgers, Rep. Partij; 5—9% Nat. Fed., Partij v.d. Daad, Partij v.d. gewone man, Partij v.h. Recht, Progr. Rechts; minder dan 5% Lobbygroep Referendum en Initiatief, Welstaat.

VERZORG TIJDIG DE KOPIJ
VOOR UW ADVERTENTIES
IN DE ZANDVOORTSE COURANT

Hebt u een goed idee, schrijf het meteen op, voor het u weer ontgaat!

---

ik zou graag wel eerst willen zien
hoe ben ik er zeker van dat deze keuken...
deROSE-keuken die zo gunstig werd besproken in Schöner Wohnen
welke elementen van de ROSE keuken...
wij hebben maar 6 m²
hoe financier ik nu zo'n keuken
erbouwen?
kunt u er nu ook voor zorgen dat de montage van deze...

wij kennen al uw vragen (en alle antwoorden daarop....)

Al die problemen zijn in de meeste gevallen helemaal geen probleem, omdat wij door onze ervaring bijna altijd direct wel weten welk antwoord bij welke vraag hoort. Profiteer dus van onze ervaring en vraag maar: financieringsproblemen? Wij kennen de oplossingen... Hoe en wat in welke ruimte? Wij geven u 't antwoord en zonodig een (gratis) bouwtekening. Vragen over de befaamde Rose-keuken? 150 opbouw-elementen geven even zovele antwoorden. Montage? Doen we zelf en is derhalve helemaal geen probleem. Ons bedrijf is uit de bouw voortgekomen en slechts één van onze aktiviteiten op bouw- en installatiegebied. Kortom: heeft u vragen? Het keuken informatie.centrum is geopend van 9 -12 uur en van 1.30-5.30 uur, ook des zaterdags. ● geen parkeerprobleem.

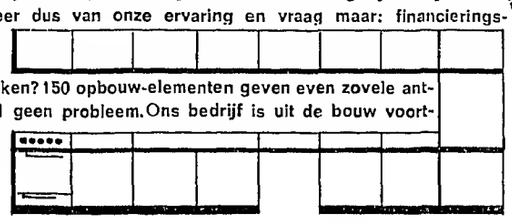

keukeninstallatiebedrijf "zandvoort"
Informatiecentrum voor moderne keukens / Paradijsweg 11a. Zandvoort, tel. 02507-2361

ROSE KEUKEN

★ Elke lijnproever prefereert: **LEFFERTS wijnen en gedistilleerd!** ZEESTRAAT 44 - TELEFOON 2254 ★

RADIO EN TELEVISIE

PHILIPS, ERRES, BLAUPUNKT

Grote keuze DRAAGBARE RADIOTOESTELLEN. Wij leveren alle bekende merken uit voorraad! Betaling desgewenst in overleg.

CENTRIFUGES
WASMACHINES
STOFZUIGERS
KOELKASTEN

ELEKTRO-RADIO TECHNISCH BUREAU

J. KEUR

Burg. Engelbertsstraat 64, tel. 2914

Was-automaten

Ziet onze showroom

ERKENDE PHILIPS RADIO SERVICE

ADMINISTRATIEBUREAU BORST

ASSURANTIES

Accountancy - Belastingzaken - Hypotheken - Financieringen

Zandvoort, Brederodestr. 134, Tel. 3328 en 4963
Haarlem, Frederikspark 1, Tel. (02500) 20954

SCHIPPER'S MODELSLAGERIJEN

Grote afslag varkenskarbonade

Schouderkarbonade	**500 gr. 2.28**
Ribkarbonade	**500 gr. 2.48**
Haaskarbonade	**500 gr. 2.58**
Botermalse runderbiefstuk	**250 gr. 1.90**
Botermalse paardenbiefstuk	**250 gr. 1.79**
Heerlijke saucijzen	**500 gr. *1.50*; kg *2.50***

ALLEEN WOENSDAG EN DONDERDAG
RUND- en VARKENSGEHAKT 500 gram 1.40; kg 2.50

Haltestraat 30 - Zandvoort

Balansopruiming

100 % WOLLEN DEKEN, 150 x 200	ƒ 39,75 NU	f 29.00
1-persoons DEKEN, 140 x 190	ƒ 14,95 NU	f 10.80
1-persoons DEKEN, 150 x 200	ƒ 18,75 NU	f 14.50
1 persoons ACRYL DEKEN 150 x 220	ƒ 22,50 NU	f 15.00
2-persoons 100 % WOLLEN DEKEN, 190 x 230	ƒ 72,— NU	f 57.00
100 % WOLLEN DEKEN LITS JUMEAUX 220 x 240	ƒ 109,— NU	f 85.00
1-persoons POLYETHERMATRAS, 80 x 190	NU	f 29.80
1-persoons BINNENVERINGMATRAS, 80 x 190	NU	f 48 80
2-persoons BINNENVERINGMATRAS, 120 x190	NU	f 89.00
1-persoons KAPOKMATRAS, 80 x 190	NU	f 64.80
KAPOKKUSSEN	NU	f 5.75
1-persoons LEDIKANT MET VOETBORD 80 x 190	ƒ 49,75 NU	f 37.75
1-persoons LEDIKANT MET VOETBORD 80 x 190	ƒ 54,— NU	f 44.90
2-persoons LEDIKANT m. houten hoofd- en voetbord	ƒ 89,— NU	f 69.00
2-persoons WENTELBED, 120 x 190	ƒ 83,50 NU	f 69.00
SLAAPKAMERTAFELTJE	ƒ 16,— NU	f 10.50
1-persoons ACETAAT SPREI	ƒ 36,50 NU	f 22.50
2-persoons POLYESTER SPREI	ƒ 39,75 NU	f 29.75
SLAAPKAMERKLEEDJE 45 x 85 NU ƒ 5,98; 55 x 100	NU	f 8.98
GEWATTEERDE DEKEN, 2-persoons	NU	f 28.80
TAFELKLEDEN, rond en rechthoekig	NU	f 14.80
BARBIE GORDIJNSTOF 120 cm	per meter ƒ 5,98 NU	f 3.90
2-persoons SLAAPKAMER, Skai-bekleding: Ledikant 130 x 190 met 2 nachtkastjes, tafeltje en 2 stoelen	SAMEN	f 249.-

Beddenspeciaalzaak KEMPER
Haltestraat 21 — Tel. 2119

VOOR ALLES SLAAGT U BIJ:

«'t Interieur»

STATIONSPLEIN 13—15, tel. 3346

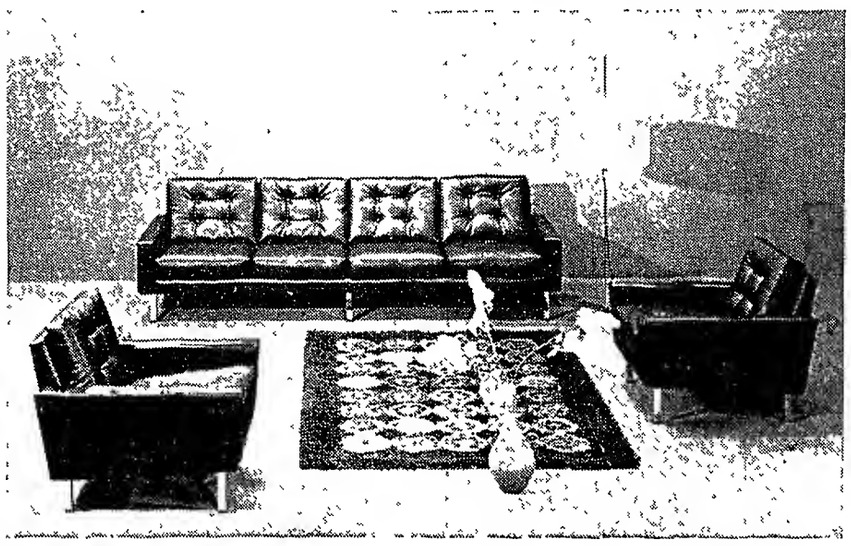

met een BANKSTEL, EETKAMER, BERGMEUBEL, SLAAPKAMER, SLAAPMEUBEL, SLAAPBANK, DEKENS

Voordeliger dan u denkt en zeker voordeliger dan elders!

Slecht starten?

QUICK SERVICE ZANDVOORT maakt het snel voor u in orde.
Olie verversen en doorsmeren.
Kleine reparaties.

Levering van nieuwe accu's *TIENTALLEN GULDENS* goedkoper (met 2 jaar garantie)
Nieuwe en coverbanden erg voordelig.

Bel 4580 voor een afspraak of kom even langs.

Quick Service en Autoverhuur Zandvoort
Dr. Schaepmanstraat hoek Brederodestraat

H. Lansdorp

KERKSTRAAT 33 — TELEFOON 2359

Het adres voor uw **gouden en zilveren sieraden**

EIGEN REPARATIE-ATELIER

E. van der Linden

Interieurverzorger - Stoffeerder
Specialist in klassieke meubelstoffering
BREDERODESTRAAT 30, ZANDVOORT
Telefoon (02507) 4973
Grote collectie VLOERBEDEKKING

In één maand uw RIJBEWIJS B.E.

Autorijschool
K. OFFENBERG
Telefoon 20085, Haarlem

Elec. Techn. Bur. Berkhout

Erkend P.E.N.-installateur

Installaties — **Fornuizen**
Reparaties — **Boilers**
Onderhoud — **Wasmachines enz.**

KOSTVERLORENSTRAAT 72 — TELEFOON 5023

Brossois

ruimt nog 1 week op!

Rijschool
Snellens

Burg. Beeckmanstraat 22
Telefoon 4594

SIMCA
en
VW 1300
★
Ook verhuur van VW 1300

Voor al uw SCHILDER- en BEHANGWERK is dit uw adres: P. G. JAGER, Damstraat 25, Haarlem.
Telefoon (02500) 15079.

Dr. v.d. Hoog Cosmetica

voor elk huidtype de juiste soort crème.
Voor de jeugdige huid: Speciale TWEN-SERIE
Contantzegels.
Drogisterij-Parfumerie
BOUWMAN
Oranjestraat 7, telef. 2327

Het adres voor
goed en verantwoord schilderwerk
Schildersbedrijf
C. J. PAAP
Burg. Beeckmanstraat 33
Telefoon 4755

ZANDVOORTSE WIJNHANDEL A.W.E. Konijn
Aha! 't komt van de Z.W.H.
Haltestraat 50 Telefoon 02507-2002

Klein en groot eten v.d. Werff's brood
Gasthuisplein 3, telefoon 2129

SCHILDERSBEDRIJF
Fa J. v. d. Bos & Zn

GROTE KROCHT 23 boven, telefoon 4513
Letterreclame - Inzetten van ruiten
Gevestigd 1879 - Glasverzekeringen

Laat ook uw
vloerbedekking
o.m. Jabo, linoleum, Balotred, Tapiflex, nylontapijt, Heugafelt, enz., en uw
meubelstoffering
klassiek of modern
verzorgen door
't INTERIEUR
Voor complete woninginrichting:
„'t Interieur", Stationsplein 13/15
Telefoon 3346, na 6 uur 2565

Speciaal adres voor reinigen van suède-kleding.

Belangrijke

TELEFOONNUMMERS EN ADRESSEN

4841 *Gemeente-secretarie*
3043, 3044, 3045 *Politie*
4444 *Politie* (alleen noodgevallen)
2000 *Brandmelding*
4389 *VAMOR-Rijschool „De Branding", Van Lennepweg 75rood*
(02500) 42212 *Garage Flinterman,* Zandvoortselaan 365, Bentveld, SAAB-service-dealer
2071 *Horlogebedrijf C. Waaning,* Kostverlorenstraat 68
2231 *Boekhandel v/h Esvé,* Gr. Krocht 17
2424 *Autobedrijven „Rinko",* Oranjestraat en Stationsplein
2525 *W. Schouten,* centrale verwarming, oliehaarden, gasforn., wasautomaten
3227 *„De Oude Tijd",* antiek, in- en verkoop, Oranjestraat 2a
2912 *Hotel-Restaurant „Sonnehoeck",* Dr. Smitstraat 5.
(02500) 65185 Singer Naaimachines, vert. H. Houssart, Rijksstr.w. 122, H'lem
(02500) 63347 *P. Houssart, Singer Maatschappij,* Zaanenstraat 125, Haarlem
(020) 233872 *Diamond Shop, fa. Barber & Zn,* Keizersgracht 740, Amsterdam
2176 *N.H. verg. „Het Groene Kruis,* secr. P. W. Wels.
2720 *Zuster S. Molenaar-de Wilde*
2382 *Zuster E. Reitsma*

BONDSSPAARBANK

Groot en klein spaart bij de

Nutsspaarbank

Hoge rente, veilig en altijd dichtbij

Kijk eens naar de cijfers over 1966:
Het spaartegoed steeg met f 18,9 miljoen tot het formidabele bedrag van f 160,8 miljoen
Het aantal spaarders groeide met 5.875 tot een aantal van 125.900
Aan de spaarders werd f 5.300.000,- aan rente vergoed

Alle bankzaken voor het hele gezin

67e jaargang no. 7 - Verschijnt dinsdags en vrijdags | Opgericht in 1900 | DINSDAG 24 JANUARI 1967

Redaktie en administratie:
Achterweg 1
Telefoon 2135
Postbus 23
Advertentieprijs:
15 ct per mm-hoogte

ZANDVOORTSE COURANT

voor ZANDVOORT, BENTVELD en AERDENHOUT

UITGEVER: IJS DE JONG, GERTENBACHS DRUKKERIJ, ACHTERWEG 1, TELEFOON 2135

Abonnementsprijs ƒ 8,— per jaar
Losse exemplaren 10 cent.
Girorekening 52 33 44 t.n.v. IJs de Jong
Per post ƒ 9,—; buitenland ƒ 10,—

Zvm. in volgende ronde

van Zilveren Schaal-tournooi

In het tournooi om de Zilveren Schaal heeft het eerste elftal van Zandvoortm. Concordia 1 j.l. zondag met 3—2 geklopt.

De voorhoede van Zandvoortmeeuwen kreeg in de eerste vijftien minuten de beste kansen, daarna was het woord aan de aanvalslinie van Concordia, die doelman Molenaar enkele benauwde ogenblikken bezorgde. In de 30e minuut namen de kustbewoners de leiding door een fraaie kopbal van Nijkamp, 1-0.

Enkele ogenblikken na de aftrap op het middenveld verscheen Nijkamp voor het verlaten doel van de tegenstander, hij schoot echter naast. Kort voor rust re-

vancheerde hij zich door vanuit een moeilijke positie de bal achter keeper Rijnbeek van Concordia te deponeren, 2-0.

In de tweede helft maakte Concordia duidelijk dat het zich niet als een geslagen ploeg beschouwde. Twee minuten na de hervatting maakte de midvoor van de club uit Hillegom gebruik van een misverstand in de Zandvoortse achterhoede en joeg het leer achter doelman Molenaar, 2-1. De actieve midvoor bracht hierna de gelijkmaker op zijn naam, 2-2.

Zandvoortmeeuwen, gealarmeerd door het succes van Concordia, ontketende een tegenoffensief. Vier minuten voor het einde slaagde Nijkamp erin de uitstekende doelman van Concordia, lange tijd een rots in de branding, te passeren, 3-2. Door deze zege heeft Zandvoortmeeuwen zich een plaats in de volgende ronde van het tournooi om de Zilveren Schaal verzekerd. □

Ranglijst:

De stand in afdeling West, 3e klasse B, luidt:

Zandvoortm.	13	6	6	1	18	34-22
VVA 1	3	7	3	3	17	19-16
Ripperda	12	6	3	3	15	22-12
VSV	9	5	3	1	13	18 -9
St. Pancratius	12	5	3	4	13	28-18
HBC	13	4	5	4	13	24-20
TYBB	13	4	5	4	13	23-21
ADO '20	12	3	4	5	10	15-22
Beverwijk	12	4	1	7	9	20-28
Velsen	11	3	2	6	8	13-19
KVV	11	2	4	5	8	14-26
Neerlandia	13	2	3	8	7	18-35

Aan zet . . .

Op het moment, dat ik deze regels schrijf, doet de Rus Lutikov — een van de vele sterke Russische meesters, die buiten de USSR nauwelijks bekend zijn — het in het Hoogoventournooi na een overrompelende start nog steeds voortreffelijk. Omdat U de belangwekkende partijen, die hij in Beverwijk heeft gespeeld, wel op andere wijze onder ogen zult hebben gekregen, c.q. zult krijgen, volgt hieronder een interessante partij waarin Lotikov eind vorig jaar wereldkampioen Petrosjan op boeiende wijze remise afdwong.

PETROSJAN—LUTIKOV,

Ploegenkampioenschap USSR 1966

1 d2-d4, d7-d5, 2. c2-c4, e7-e6, 3. Pb1-c3, Lf8-e7, 4. Pg1-f3, Pg8-f6, 5. Lc1-f4, 0—0, 6. e2-e3, c7-c5, 7. d4 x c5, Le7 x c5, 8. Dd1-c2, Pb8-c6, 9. Ta1-d1, Dd8-a5, 10. a2-a3 (Met verwisseling van zetten is nu een bekende positie uit het Nimzo-Indisch ontstaan (1. d4, Pf6, 2. c4, e6, 3. Pc3, Lb4, 4.Dc2,c5, 5. dc5:,0-0, 6. Lf4,Lc5:, 7. e3,Pc6, 8.Pf3,d5, 9.a3,Da5, 10.Td1), die als gunstig voor Wit wordt aangemerkt. Zo geschiedde in de partij Portisch-Berger, Amsterdam 1964: 10. .. Pe4(?), 11. cd5:, Pc3:, 12. bc3:, ed5:, 13. Pg5!, g6, 14. Td5:, Da3:, 15. Lc4 met superieure stelling voor Wit) 10. ...Tf8-d8, 11. Pf3-d2 (Het door de theorie aanbevolen antwoord. Op 11. ...dc4: leidt 12. Pc4:, Td1:+, 13. Dd1:, Dd8, 14. Dd8:+, Pd8:, 15. Pa4 tot een voor Wit voordelig eindspel, aldus de partij Euwe-Kupper, Zürich 1954. Maar Lutikov komt met wat anders!) 11. ...d5-d4!!?, 12. Pd2-b3 (Andere zetten bieden zeker geen kans op voordeel, b.v. 12, b4, Da3:) 12. ...Da5-b6, 13. Pc3-a4 (Deze voor de hand liggende zet lijkt op een weerlegging, maar is het niet. Het is overigens de vraag, of b.v. 13. Pc5:, Dc5:, 14. b4 sterker was; m.i. staat Zwart na 14. .. De7 niet slecht) Zie diagram

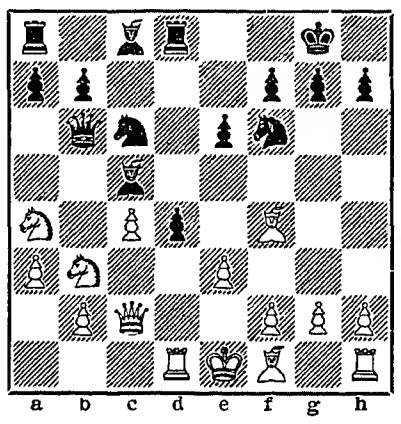

13. . Lc5-b4+ (De pointe van het met 11. ...d4 ingeleide zwarte tegenspel) 14. Ke1-e2!? (Wint een pion, maar het is duidelijk, dat de witte koning niet op e2 thuishoort; deze omstandigheid geeft Zwart voldoende tegenkansen. I.p.v. de tekstzet was 14. ab4:, Db4:, Db4: niet ongunstig voor Zwart, maar 14. Pd2 kwam m.i. voor Wit zeer in aanmerking — heeft Zwart beter dan 14 ...Ld2:+, 15. Td2:, Da5, 16. b4, Dh5, 17. Le2, Dg6?) 14. ... Da5-a6, 15. Pb3 x d4, Lb4-e7, 16. Pd4 x c6 (Afwikkelen lijkt in deze merkwaardige positie de aangewezen manier om de pluspion tenslotte te kunnen realiseren, maar het resultaat blijkt tegen te vallen. Misschien was 16. Ke1 het beste geweest?) 16. ...Da6 x c6, 17. Td1 x d8, Le7 x d8, 18. Ke2-d1 (Er dreigde 18. ...b5) 18. ...b7-b6, 19. Pa4-c3 (Op het voor de hand liggende 19. b4 was 19. ...Le7 (dreigend ...a5) een goed antwoord) 19. ...Lc8-a6, 20. Dc2-a4 (20. b3, Le7, 21. a4, Td8+ was geen vrolijk alternatief) 20. ...Dc6 x a4, 21. Pc3 x a4,Ta8-c8 en de spelers besloten tot remise, aangezien Zwart bij gelijke stelling zijn pion terugwint (22. b3, Le7).

Correspondentie aan A. C. van der Tak, Wilhelminastraat 28, Haarlem.

CIRCUITONGEVAL

Een 26-jarige electromonteur uit Haarlem sloeg zondagmiddag omstreeks half vier met zijn auto in het voormalige bos enige malen over de kop, nadat hij de macht over het stuur had verloren. Hij werd uit de wagen geslingerd en moest met verwondingen aan het hoofd per ziekauto naar de Mariastichting in Haarlem worden overgebracht.

De auto vloog direct na het ongeval in brand. De brandweer kon niet verhinderen, dat de wagen door het vuur werd verwoest.

SCHEIDSRECHTER BIJ JUDO-KAMPIOENSCHAPPEN

Voor de Europese judokampioenschappen die van 10 t.m. 12 mei a.s. in Rome worden gehouden is de alhier woonachtige judoleraar W. Buchel als scheidsrechter aangewezen.

LEZING MET DIA'S

Voor de afdeling Zandvoort van de Ned. Christen Vrouwenbond spreekt vrijdag 27 januari a.s. mej. H. R. Scholten over haar bezoek aan Jordanië en Israël. Zij zal haar lezing met dia's illustreren.

WATER UIT LICHTMAST

Het doet denken aan een scène uit een van die verrukkelijke gooi- en smijtfilms uit de twintiger en dertiger jaren: leidingwater dat uit een lichtmast stroomt.

Zondagmorgen kon men er getuige van zijn in de Van Galenstraat waar het water rijkelijk vloeide uit een lantaarnpaal, waarvan de neonverlichting bovendien brandde. Nadat de politie, gewaarschuwd door een bewoonster van genoemde straat, de dienst van publieke werken had ingelicht, hebben leden van de dienst water en lichtmast van elkaar gescheiden en de goede orde in de energievoorziening hersteld.

VERGADERKALENDER

24 jan. — Zandv. Strandpachtersvereniging, ledenvergadering, Gemeenschapshuis.

25 jan. — „Zandvoortmeeuwen", afd.handbal, buitengewone algem. ledenvergadering, hotel Keur.

26 jan. NVV Vrouwenbond, afd. Zandvoort, bijeenkomst 's morgens 10.30 uur, Gemeenschapshuis.

27 jan. — Zandv. Folklore Vereniging „De Wurf", dia-avond, Gemeenschapshuis.

27 jan. — Ned. Chr. Vrouwenbond, afd. Zandvoort, lezing, Jeugdhuis, Herv.kerk.

28 jan. — Zandvoortse Muziekkapel, feestavond, Zomerlust.

30 jan. — Tennisclub „Zandvoort", ledenvergadering, Gemeenschapshuis.

31 jan. — raadsvergadering.

31 jan. — Ned. Ver. v. Huisvrouwen, afd. Zandvoort, lezing 's middags 2 uur, Gemeenschapshuis.

4 febr. — Supportersver. „Geel-Blauw", feestavond, Zomerlust.

4 febr. — Yoka, Parochiehuis.

5 febr. — Toss-avond, Parochiehuis.

6 febr. — Toneelveren. „Op Hoop van Zegen", ledenvergadering, Gemeenschapshuis.

7 febr. — Ned. Ver. v. Huisvrouwen, ledenvergadering, Gemeenschapshuis.

9 febr. — Zandvoortse Handelsvereniging, jaarvergadering, Zomerlust.

9 febr. — NVV Vrouwenbond, afd. Zandvoort, openbare vergadering, Gemeenschapshuis.

9 febr. — V.V.D., afd. Zandvoort, openbare vergadering, Gemeenschapshuis.

10 febr. — Partij v. d. Arbeid, afd. Zandvoort, openbare vergadering, Gemeenschapshuis.

10 febr. — Ned. Reisvereniging, jaarvergadering, hotel Keur.

21 febr. Ned. Rode Kruis, afd. Zandvoort, bloedafname, hotel Keur.

23 febr. NVV Vrouwenbond, afd. Zandvoort, bijeenkomst, 's morgens 10.30 u., Gemeenschapshuis.

23 febr. — Humanistisch Verbond, Geschap Zandvoort, jaarvergadering, Gemeenschapshuis.

24 febr. — Ned. Reisvereniging, filmavond, Gemeenschapshuis.

24 febr. — Ned. Christen Vrouwenbond, afd. Zandvoort, jaarfeest, Jeugdhuis Herv. Kerk.

25 febr. — Zandvoortse Reddingsbrigade, gezellige avond, hotel Keur.

28 febr. — Raadsvergadering.

EEN SUGGESTIE

Wanneer wij goed zijn geïnformeerd zou het gemeentebestuur voornemens zijn de raad in de nabije toekomst voor te stellen enkele straatnamen in Zandvoort te wijzigen. Er zou daarbij de gedachte geopperd zijn het Badhuisplein aan de kop van de Kerkstraat om te doopen in ir. Friedhoffplein,de naam van de man die verantwoordelijk is voor het uiterlijk van Zandvoort na de tweede wereldoorlog. Over zijn stedebouwkundige bemoeienissen met de herbouw van de in de catastrofale jaren '40-'45 sterk geschonden kuststrook wordt verschillend geoordeeld, wij b.v. zijn er niet bijster enthousiast over. Maar wij zijn er ons tevens van bewust dat de contrasterende opinies geen beletsel mogen vormen de naam van de stedebouwkundige door middel van een straatnaambordje te vereeuwigen. Hij heeft tenslotte, ongeacht het resultaat, het profiel van het na-oorlogse Zandvoort bepaald.

Anders is het gesteld met de plaats waar men zijn naam heeft gedacht: het vèr buiten de gemeente- en landgrens bekende en ingeburgerde Badhuisplein, centrum en trefpunt van het strand- en badleven in Zandvoort. Een andere naam voor dit plein dan de huidige zal inwoners en toeristen vreemd en onwennig in de oren klinken en waarschijnlijk blijven klinken. Hier moet toch, menen wij, een andere oplossing voor te vinden zijn.

Zou het niet mogelijk zijn, uiteraard in overleg met de voormalige stedebouwkundige van Zandvoort, de nabijgelegen Thorbeckestraat, toch ook een creatie van de bouwmeester, met zijn naam te vereren? Thorbecke kan dan naar de staatsliedenbuurt in „Zuid" verhuizen, waar hij zich tussen illustre parlementariërs als De Savornin Lohman en dr. Schaepman zeker op zijn plaats zal voelen. En het Badhuisplein kan dan tot ieders tevredenheid Badhuisplein blijven. Het is maar een suggestie, er staan natuurlijk andere en meerdere wegen open die het mogelijk maken de naam Badhuisplein voor dit centrum te behouden.

VERKIEZINGSBIJEENKOMST P.v.d.A.

Vrijdag 10 februari belegt de plaatselijke afdeling van Partij van de Arbeid een openbare verkiezingsbijeenkomst in het Gemeenschapshuis. Spreker is de heer Ed. van Thijn, fractievoorzitter van genoemde partij in de Amsterdamse gemeenteraad.

Bij u aan huis gebracht
NASI en BAMISCHOTELS vanaf ƒ 4,—
Indisch Restaurant **'DJEMPOL'**
Noordboulevard nabij circuit - Tel. 2044

Waarom geen openluchtrechtspraak?

Berm-rechters zijn in!

Vrienden, de Haagse Officier van justitie heeft zich uitgesproken tegen het z.g. „snelrecht" in de berm, dat in enkele landen van Europa wordt toegepast op verkeerszondaars. Dit behoeft enige toelichting naar ik meeen. Het maken van verkeersovertredingen of erger, eist nu eenmaal een onmiddellijke berechting, redeneren sommige juristen uit deze landen. Iemand, die dronken achter het stuur zit en in deze toestand wordt betrapt door weg-controleurs, kan ter ontnuchtering de berm worden ingesleept om z'n wangedrag te overdenken. En dat niet alleen, hij vindt in de bosjes langs de weg een complete staf van gerechtsdienaars, die hem oordeelt en straft. Dit is een goed middel, zeggen deze juristen, om de overtreders van wet en orde op de weg de schrik op het lijf te jagen, want deze lieden hebben natuurlijk geen tijd gehad zich van de bijstand van een advocaat te voorzien, zodat ze hulpeloos in hun misdadige hemd staan.

De Haagse officier van justitie vindt dit echter allemaal niet zo best. Want, zo zegt hij, de „bermrechters" worden dan geacht snelle beslissingen te nemen en... dan kan je fouten maken.

Nou, als dat een motief is, mag geen mens ter wereld meer een snelle beslissing nemen, want dan loopt zo iemand het risico te blunderen. Ik meen er in alle bescheidenheid op te moeten wijzen dat langzaam-aan-acties evenveel blunder-risico hebben dan de vluggertjes. En, is 't niet zo, vrienden, dat door langzaam werkende figuren soms bijzonder grote fouten worden gemaakt?

Bovendien ziet deze officier in de bermjustitie nog een groter gevaar: Hij is bang dat met de heersende gespannen verhouding tussen politie en publiek, zo'n bermrechtbank een extra beveiliging moet hebben, waardoor dus weer krachten aan het politie-apparaat zouden worden onttrokken, die elders nodig zijn.

Zeker, daar zit iets in, vrienden. Veronderstel dat de menigte op de publieke tribune (lees: openbare weg c.q. open plek in het bos) tijdens de openlucht-berechting van een verkeerszondaar met rookbommen gaat gooien, een mistgordijn legt en de verdachte buiten vervolging stelt door hem eenvoudig in rook te laten opgaan?

Komt er natuurlijk nog bij, dat de verdachte intussen in z'n haast om weg te komen, een nieuw verkeersongeluk aan z'n eerste toevoegt, waardoor hij dubbel strafbaar wordt.

Misschien heeft die officier van justitie wel gelijk, maar toch houdt het idee me bezig. Er zou ook een stuk gezonde romantiek aan het Nederlandse wegbeeld worden toegevoegd: Stel u voor, edelachtbare figuren in toga (waarom ook niet hier met pruik?) aan de rand van het bos recht sprekend over wegpiraten en overtreders van de wet. En dan meteen de arrestantenwagen in het décor laten staan, eventueel een beul, die bereid is de veroordeelde ter plaatse een aantal stokslagen te geven.

Dit kan allemaal, met onze bekwaamheden in het ensceneren van toneelvoorstellingen, prettig geregeld worden. Maar de afschrikwekkende attributen moeten wel aanwezig zijn en liefst zo duidelijk mogelijk zichtbaar.

Het zou de rechtspraak hier ook wat frisser maken, omdat in onze huidige rechtzalen nogal eens een wat duffe en muffe sfeer hangt. Met de openluchtrechtspraak wordt het risico van de snelle veroordeling ruimschoots gecompenseerd door de helderheid van geest, waarmee de rechters nu moeten oordelen!

Ik vind, dat we het doen moesten. Laten we aannemen, dat hier in Zandvoort zo iets zou worden toegepast, dan zou er op het binnenterrein van het circuit een enorm braak liggend stuk terrein gereed liggen ter ontginning. Niet alleen in stedebouwkundig opzicht, dat begrijpt u wel. Langs de berm van het circuit begint de victorie. (Van de verkeersveiligheid.)

Inderdaad, we moesten er maar eens wat aan gaan doen.

BARTJE.

Wij ruimen op - 't Interieur, Stationsplein 13-15

Telefoon 3346

D. W. de Bijl Nachenius

Oogarts

Vrijdag 27 januari
GEEN SPREEKUUR

SERVEERSTER, 25 jaar, b.z.a., liefst strandbedr. Ruime erv. in buitenl., moderne talen spr. Mej. Winnubst, Herenmarkt 13/3, Amsterdam.

WERKSTER gevr., 2 ocht. p.w. Patathuis „Renes", Stationsplein 5.

B.z.a. HUISH. HULP voor donderd. van 9-1 u., *f* 3,- p.u. Br. nr. 701 bur. Z.Crt.

Horecabedrijf Visser, Brederodestraat 43, Zandvoort. Gevr. MEISJE - JONGEMAN plm. 16 jaar voor alg. dienst. Pers. aanm. dag. van 9-17 uur.

Wie heeft mijn donkere CYPERSE KATER (acht mnd) gevonden? Omg. Hogeweg-Zuiderstr. Ernst Bodamèr, Hogeweg 42, telefoon 2313.

Te koop: CLOSETPOT m. stortbak (billijk). Kostverlorenstraat 38.

Ned. Protestantenbond

Brugstraat 15

Vrouwenmiddag

op *donderdag 26 januari 2.30 uur.*
Spr. mevr. G. E. Heykoop-van Reekum.
Belangstellenden hartelijk welkom.

Mevrouw Van der Vloed, Kostverlorenstraat 109A, vraagt WERKSTER voor 1 morgen p.w. Tel. 2028.

Te koop: SLAAPBANK, verkeert in onberispelijke staat, met beige velours bekleed. *f* 250,—. Tel.3702 tussen 18 en 19.30 uur.

NET MEISJE gevr. hulp i.d. huish. 's ochtends van 9—12 u. of 's middags van 2—5 u. beh. zaterd. Loon *f* 35,— p.w. Mevr. Tap, Saxenrodeweg 58, Bentveld Telef. aanm. v. 6—8 uur 's avonds (02500) 40609.

SPOEDREPARATIES KUNSTGEBITTEN

Haarlem
Leidsevaart 82 - Tel. 15634
in 1 uur gereed

Electrische Dekens
met grote korting
1-pers. *f* 60,- of 3 x *f* 20,-
2-pers. *f* 69,- of 3 x *f* 23,-
5 standenregelaar,
2 jaar garantie en 5 dagen gratis op proef.
MAJOKO, Postbus 822
Haarlem, tel. (02500)62406

Stadsschouwburg
te Haarlem

Zaterdag 28 en zondag 29 jan., 8 uur
Hoofdstad Operette
„Zwei Herzen im Dreivierteltakt"
Pr. *f* 3,50 t/m *f* 9 (a.i.)
Coup. geldig met toesl.

Maandag 30 jan., 8 uur
Nederlandse Comedie
„'n Appel voor de dorst"

Donderd. 2 febr., 8 uur
Nw Rotterdams Toneel
„Hamlet"

Vrijdag 3 febr. 8 uur
Amsterdams Volkstoneel
„Rooie Sien"
(onder voorbehoud)

Pr. der pl. (tenzij anders vermeld) v. *f* 1,75 tot *f* 7,50 (a.i.) Coup. geldig. Plaatsbespr. 2 dg tevoren van 10 tot 15 uur. Tel. na 12 uur (02500) 10189.

Hout- en boardhandel
„Centrum"
Jb. Slagveld
Koninginneweg 26
telefoon 2897
Winkel: Brederodestr. 1
Telefoon 2963
(naast dokter Flieringa)
SWAN PATENT HUISHOUDTRAPPEN, 3, 4, 5 en 6 treden (metaal);
PARKETVLOEREN in exotische houtsoorten, uit Mozambique;
TOCHTSTRIP,
BISONKIT
SUPER HOUTLIJM
LAMBRIZERING
BOUWMATERIALEN,
zoals ramen, deuren, kozijnen, enz. enz.

Woningbur. „'t Centrum" kan nog flats en huizen aannemen voor seizoen 1967
Ook per telefoon: 3284.
Burg. Engelbertsstraat 1.
Kosteloze inschrijving.

HOLLANDS RUNDVLEES

Varkenskarb., 500 gram 2.28
Malse biefstuk, 250 gr. 1.98
Kalfslappen, 500 gram 2.68
Dikke riblappen, 500 gr. 2.78
Bieflappen, 500 gram 3.28
Mag. riblappen, 500 gr. 3.28

Friese slagerij
Kleine Krocht 1

Bij inlevering van deze advertentie een pakje margarine voor 0,10 (bij vlees)

Slagerij Burger

HALTESTRAAT 3

Woensdag koopjesdag

250 gram MALSE BIEFSTUK 2,48
1 Kilo PRACHT LAPPEN 4,70
500 gram VLEESGEHAKT 1,70

150 gram LEVERKAAS 0,89
100 gram PATE PARISIEN 0,45

3 GELD. SCHIJVEN 0,98
3 SLAVINKEN 0,98
3 TARTAARTJES 1,40
3 FRIKANDELLEN 1,38

BIJZONDER VOORDELIG

250 gram RAUWE LEVER 0,89
500 gram OSSESTAARTEN 1,48
500 gram KALFSTONGEN van gemeste kalveren 2,50
300 gram HACHEEVLEES 1,59

Koop het beste!
KOOP BIJ BURGER!

H.H. Strandpachters
voor een goede
SHOVEL
met ervaren machinist:
A. LOOS, telefoon 3431

R.K.S.V. „The Zandvoort Boys"

Uitslagen zondag 22 jan.:

Senioren:	
Vliegende Vogels-TZB	2—1
Hoofddorpse Boys 2-TZB 2	0-2
TZB 3-VVD 2	12—2
Vliegende Vogels 5-TZB 5	6—0
Zandvoortm. 12-TZB 6	afgelast
Junioren:	
HFC e-TZB a	1—8
TZB b-DSB a	2—8

Uitslagen zaterdag 21 jan.:
Alle wedstrijden afgelast.

□

Stand in de 2e klasse HVB

SVY 14—22; Alliance 14—20; Vliegende Vogels 14—19; DIOS 13—15; TZB 14—15; Nieuw Vennep 14—14; Heemstede 14—13; Spaarnevogels 14—13; Vogelenzang 13—11; BSM 14—11; SHS 14—7; DSB 14—6.

Z.S.V. „Zandvoortmeeuwen"

Wedstrijduitslagen zaterdag 21 jan.:

Zandvoortmeeuwen-IJmuiden	2—3
RCH-Zandvoortmeeuwen 2	afg.
Zandvoortmeeuwen 3-VEW 4	afg.
Zandvoortm. 4-VEW 5	afg.
Adspiranten:	
Zandvoortmeeuwen a-OG a	2—2
Zandvoortmeeuwen b-OG b	afg.
ETO b-Zandvoortmeeuwen c	0—2
NAS b-Zandvoortmeeuwen d	2—1
SMS b-Zandvoortmeeuwen f	2—0
Bloemendaal d-Zandvoortm. h	afg.
Pupillen: alle wedstrijden afgelast.	

Zondag 22 januari:

Om de Zilveren Schaal:	
Zandvoortm.-Concordia	3—2
Vriendschappelijk:	
ETO 2-Zandvoortmeeuwen 2	1—6
Kompetitie:	
Ripperda 2-Zandvoortmeeuwen 3	2—4
Zandvoortm. 4-Stormvogels 4	2—1
DSS 4-Zandvoortm. 6	0—2
Zandvoortm. 7-BSM 2	1—1
Zandvoortm. 8-DSS 7	7—3
Zandvoortm. 9-Bloemendaal 9	5—2
Zandvoortm. 10-Bloemendaal 10	8—0
Zandvoortm. 10-TZB 6	afg.
Junioren:	
Zandvoortm. a-Stormvogels a	3—2
Zandvoortm. c-Ripperda a	6—3
EDO e-Zandvoortm. d	4—4

□

Afd. handbal.

Uitslagen zaterdag 21 jan.:

Meisjes: Full Speed 1-Zandvoortm. 2	2-7

Uitslagen zondag 22 jan.:

Distr. H2: Zandv.m. 1-Niloc 2	15-25

Uitslagen maandag 23 jan.:

HJ Zandv.m.-Concordia 2	6-6
DJ Zandv.m.-Odin	6-4
Dames: Zandvoortm. 2-O.G. 2	7-0
Dames-jun.: Samen Een-Zandv.m. 1	2-7

Gymnastiekvereniging „O.S.S."

Afd. Volleybal.

Voor woensdagavond 25 januari a.s. is in de Wim Gertenbachschool de navolgende competitiewedstrijd vastgesteld:

Dames: OSS-FES.

Op de aan deze wedstrijd voorafgaande training van de overige dames, zal het 2e dames-team definitief worden samengesteld. Dit team speelt haar eerste wedstrijd op 1 februari a.s. tegen Gios (Haarlem) in de Kennemer Sporthal.

Het tweede herenteam, dat binnenkort binnen de lijnen komt, zal alle wedstrijden in de Wim Gertenbachschool spelen.

ZANDVOORTSE BRIDGECLUB

In de eerste wedstrijd van de derde competitie heeft de fam. Spiers in de A-lijn de leiding genomen met 63.02 %. De tweede plaats was voor het koppel Berrier-Wanna met 56.77 %.

In de B-lijn werd het dameskoppel Servaas-Sneiders met 60.83 % eerste, gevolgd door de fam. v. Straaten met 59.50 %.

Het dameskoppel Plugge-Snijer behaalde in de C-lijn met 69.58 % de eerste plaats. Het koppel van Laar-Coops werd tweede met 66.50 %.

Het eerste team heeft de viertallenwedstrijd tegen Schalkwijk 1 met 5—1 gewonnen.

3—0 NEDERLAAG

Het voetbalelftal van de Zandvoortse Politiesportvereniging heeft de verleden week gespeelde wedstrijd tegen het politie-elftal van Wassenaar met 3—0 verloren.

K.J.C. „Noord"

De stand in de competitie van de maand januari luidt als volgt: 1. Hans Paap 15258; 2. R. v.d. Werff 14806; 3. G. van Diemen 14523; 4. Mevr. Molenaar 14485.

Visite-kaartjes

Gertenbachs Drukkerij

Achterweg 1

Belangrijke

TELEFOONNUMMERS EN ADRESSEN

4841 *Gemeente-secretarie*
3043, 3044, 3045 *Politie*
4444 *Politie* (alleen noodgevallen)
2000 *Brandmelding*
2262 *Informatiebureau Vreemdelingenverkeer,* kiosk Raadhuisplein
4389 *VAMOR-Rijschool „De Branding", Van Lennepweg 75rood*
(02500) 42212 *Garage Flinterman,* Zandvoortselaan 365, Bentveld, SAAB-service-dealer
2071 *Horlogebedrijf C. Waaning,* Kostverlorenstraat 68
2231 *Boekhandel v/h Esvé,* Gr. Krocht 17
2424 *Autobedrijven „Rinko",* Oranjestraat en Stationsplein
2525 *W. Schouten,* centrale verwarming, oliehaarden, gasforn., wasautomaten
3227 *„De Oude Tijd",* antiek, in- en verkoop, Oranjestraat 2a
2912 *Hotel-Restaurant „Sonnehoeck",* Dr. Smitstraat 5.
(02500) 65185 Singer Naaimachines, vert. H. Houssart, Rijksstr.w. 122, H'lem
(02500) 63347 *P. Houssart, Singer Maatschappij,* Zaanenstraat 125, Haarlem
(020) 233872 *Diamond Shop, fa. Barber & Zn,* Keizersgracht 740, Amsterdam
2176 *N.H. verg. „Het Groene Kruis,* secr. P. W. Wels.
2720 *Zuster S. Molenaar-de Wilde*
2382 *Zuster E. Reitsma*
2135 *Gertenbachs Drukkerij, Zandvoortse Courant,* Achterweg 1

SCHIPPER'S MODELSLAGERIJEN

Dinsdag- woensdag- en donderdagreklame

Rund- en varkensgehakt 500 gr. 1.40; kg 2.50
Heerlijke saucijzen 500 gr. 1.50; kg 2.50
Botermalse runderbiefstuk 250 gr. 1.90
Botermalse paardenbiefstuk 250 gr. 1.59
Erwtensoep in bekers, iedere dag vers 1 liter 0.98

Extra lage prijzen varkenskarbonade

Haltestraat 30 - Zandvoort

GEMEENTEARCHIEF ZANDVOORT

67e jaargang no. 8 - Verschijnt dinsdags en vrijdags — Opgericht in 1900 — VRIJDAG 27 JANUARI 1967

Redaktie en administratie: Achterweg 1 Telefoon 2135 Postbus 23 Advertentieprijs: 15 et per mm-hoogte

ZANDVOORTSE COURANT

voor ZANDVOORT, BENTVELD en AERDENHOUT

UITGEVER: IJS DE JONG, GERTENBACHS DRUKKERIJ, ACHTERWEG 1, TELEFOON 2135

Abonnementsprijs ƒ 8,— per jaar
Losse exemplaren 10 cent.
Girorekening 52 33 44 t.n.v. IJs de Jong
Per post ƒ 9,—; buitenland ƒ 10,—

Voor aankoop Huize „Sterre der Zee"

vragen b. en w. een krediet van drie ton"

A.s. dinsdag komt de Zandvoortse gemeenteraad in openbare zitting bijeen ter behandeling van een, inclusief de rondvraag, twintig punten tellende agenda. De door b. en w. samengestelde agenda vermeldt o.m. een voorstel tot aankoop van het complex „Sterre der Zee", het door de stichting van die naam geëxploiteerde bejaardenpension aan de Hogeweg.

Begin vorig jaar heeft de stichting het gemeentebestuur meegedeeld, schrijft het college van b. en w. in de toelichting bij het raadsvoorstel, dat het zich laat aanzien dat de exploitatie van het bejaardenpension in financiëel opzicht steeds moeilijker wordt en dat rekening moet worden gehouden dat de exploitatie eerlang niet meer verantwoord is. In verband hiermede verzocht het stichtingsbestuur het college van b. en w. te willen nagaan of ingeval van opheffing van het pension de pensiongasten t.z.t. zouden kunnen worden opgenomen in het door de gemeente te stichten bejaardenoord. B. en w. hebben de stichting hierop meegedeeld, dat naar hun overtuiging het bejaardenpension „Sterre der Zee", ook na de stichting van een gemeentelijk verzorgingstehuis, niet kon worden gemist. Het college deed de stichting de suggestie aan de hand het complex aan de gemeente te verkopen, dit van de gemeent te huren en de exploitatie op dezelfde voet voort te zetten. Het stichtingsbestuur berichtte het college dat het kerkbestuur — eigenaar van het complex — bereid was „Sterre der Zee" aan de gemeente te verkopen. De op verzoek van b. en w. door de raadscommissies uitgebrachte adviezen hebben er toe geleid dat het college zich verder met eigenaar van „Sterre der Zee" heeft verstaan.

Na overleg met het r.k. kerkbestuur werd het complex door de makelaars Attema — namens de gemeente — en Bogaard — namens het r.k. kerkbestuur — getaxeerd. Genoemde makelaars schatten het complex in totaal op ƒ 292.500,—. Het kerkbestuur verklaarde zich bereid, „Sterre der Zee" voor het getaxeerde bedrag aan de gemeente, behoudens goedkeuring van het bisdom Haarlem, te verkopen. Aan het eind van de uitvoerige financiële toelichting bij dit voorstel vraagt het college van b. en w. aan de raad een bedrag van ƒ 309.225— te willen voteren t.b.v. de aankoop van het complex. Nader te regelen bij suppletoire begroting.

□

Voor de bouwkosten van de rioolwaterzuiveringsinstallatie, waarvan de definitieve eindafrekening thans is opgesteld, (ƒ 3.438,390,—) is nog een aanvullend krediet nodig van ƒ 85.000,—. B. en w. verzoeken de raad dit bedrag ter beschikking te willen stellen, nader te regelen bij suppletoire begroting.

□

In verband met de exploitatieverliezen van het gemeentelijk badhuis, voor 1967 geraamd op rond 6.000 gulden, stellen b. en w. voor de tarieven te verhogen met ƒ 0,10 per douche en ƒ 0,15 per kuipbad, waardoor deze zullen worden gebracht respectievelijk op ƒ 0,35 en ƒ 0,75. Dit zal — naar wordt verwacht — een meer-opbrengst betekenen van ƒ 1050,—.

□

Wijzigingen van diverse rechtspositieregelingen voor het gemeentepersoneel worden voorgesteld, evenals verschillende vaststellingen betreffende het onderwijs en herziening van de salariëring van het gemeentepersoneel, door deze aan te passen aan de thans geldende Rijksregeling.

□

B. en w. stellen de raadsleden voorts voor, over te gaan tot uitbreiding van de kampwinkel op het kampeerterrein „De Branding" aan de Noordboulevard en hiervoor een krediet van ƒ 15.000,— beschikbaar te stellen. Daartegenover staat een pachtverhoging van ongeveer ƒ 2000,—.

□

Het college stelt de raad voor, een aanvullend krediet van ƒ 11325,— beschikbaar te stellen voor het treffen van diverse voorzieningen in en aan het politiebureau. Reeds op 15 december 1964 werd hiervoor een krediet van ƒ 10.620,— beschikbaar gesteld, doch de toen voorgenomen werkzaamheden werden nog niet uitgevoerd, omdat sindsdien verschillende andere wensen en suggesties naar voren zijn gekomen.

□

Het college van b. en w. brengt verder een pakket straatnaamwijzigingen en nieuwe straatnamen ter tafel. Het stelt de vroedschap voor de Parallelweg te wijzigen in burgemeester van Alphenweg — bij nader inzien blijkt het circuit zich door zijn min of meer geïsoleerde ligging minder te lenen voor de naam van een zeer verdienstelijk burgemeester bij de burgerij levending te houden, schrijven b. en w. in hun toelichting.

Verder verzoeken zij de raad de naam Badhuisplein te wijzigen in ir. Friedhoffplein (zie ons commentaar van j.l. dinsdag).

Het college stelt voor aan de in aanbouw zijnde winkelgalerij aan de kop van de Zeestraat de naam „Passage" te verbinden.

Voor een aantal nieuwe straten in de omgeving van de Noorderduinweg noemt het college de namen van een viertal buitenlandse geleerden en twee vaderlandse letterkundigen.

Bij u aan huis gebracht
NASI en BAMISCHOTELS vanaf ƒ 4,—
Indisch Restaurant **'DJEMPOL'**
Noordboulevard nabij circuit - Tel. 2044

VERGADERKALENDER

27 jan. — Zandv. Folklore Vereniging „De Wurf", dia-avond, Gemeenschapshuis.
27 jan. — Ned. Chr. Vrouwenbond, afd. Zandvoort, lezing, Jeugdhuis, Herv.kerk.
28 jan. — Zandvoortse Muziekkapel, feestavond, Zomerlust.
30 jan. — Tennisclub „Zandvoort", ledenvergadering, Gemeenschapshuis.
31 jan. — raadsvergadering.
31 jan. — Ned. Ver. v. Huisvrouwen, afd. Zandvoort, lezing 's middags 2 uur, Gemeenschapshuis.
4 febr. — Supportersver. „Geel-Blauw", feestavond, Zomerlust.
4 febr. — Yoka, Parochiehuis.
5 febr. — Toss-avond, Parochiehuis.
6 febr. — Toneelveren. „Op Hoop van Zegen", ledenvergadering, Gemeenschapshuis.
7 febr. — Ned. Ver. v. Huisvrouwen, ledenvergadering, Gemeenschapshuis.
9 febr. — Zandvoortse Handelsvereniging, jaarvergadering, Zomerlust.
9 febr. — NVV Vrouwenbond, afd. Zandvoort, openbare vergadering, Gemeenschapshuis.
9 febr. — V.V.D., afd. Zandvoort, openbare vergadering, Gemeenschapshuis.
10 febr. — Partij v. d. Arbeid, afd. Zandvoort, openbare vergadering, Gemeenschapshuis.
10 febr. — Ned. Reisvereniging, jaarvergadering, hotel Keur.
21 febr. Ned. Rode Kruis, afd. Zandvoort, bloedafname, hotel Keur.
23 febr. NVV Vrouwenbond, afd. Zandvoort, bijeenkomst, 's morgens 10.30 u., Gemeenschapshuis.
23 febr. — Humanistisch Verbond, Gesehap Zandvoort, jaarvergadering, Gemeenschapshuis.
24 febr. — Ned. Reisvereniging, filmavond, Gemeenschapshuis.
24 febr. — Ned. Christen Vrouwenbond, afd. Zandvoort, jaarfeest, Jeugdhuis Herv. Kerk.
25 febr. — Zandvoortse Reddingsbrigade, gezellige avond, hotel Keur.
28 febr. — Raadsvergadering.

WATERGETIJDEN

jan.	HW	LW	HW	LW	strand berijdbaar
29	5.43	1.—	17.59	13.30	9.30-15.30
30	6.28	2.—	18.48	14.30	10.30-16.30
31	7.13	2.30	19.33	15.—	11.00-17.30
febr.					
1	7.59	3.30	20.22	16.—	12.00-18.00
2	8.50	4.—	21.20	17.—	12.30-19.00
3	9.49	5.—	22.27	17.30	13.30-20.00
4	11.05	6.30	23.52	19.—	15.00-22.00

Samengesteld door P. van der Mije KCzn

AUTO HUREN
f 5,- per dag
Model '64, '65 en 1966
Bestel tijdig!
Onze wagens zijn All Risk verzekerd
DE SCHELP Telefoon 4781

AGENDA

voor de openbare vergadering van de raad op dinsdag 31 januari 1967, des namiddags 8 uur.

1. Jaarrede van de burgemeester.
2. Onderzoek geloofsbrieven enz. van het nieuw-benoemde lid van de raad, de heer J. Kuijpers Wentink.
3. Vaststelling notulen van de vergadering, gehouden op 19 december 1966.
4. Ingekomen stukken.
5. Benoemingen enz.
6. Verhoging rechten badhuis.
7. Wijziging rechtspositieregelingen.
8. Verlening voorschotten vergoeding '67 bijzondere kleuterscholen.
9. Vaststelling getal wekelijkse lesuren vakonderwijs.
10. Toepassing artikel 55bis enz. lageronderwijswet voor 1967.
11. Salariëring gemeentepersoneel per 1 januari 1967.
12. Subsidie Oranjevereniging.
13. Uitbreiding kampwinkel kampeerterrein „De Branding".
14. Treffen van voorzieningen politiebureau.
15. Verkoop grond in plan-Noorderduinweg.
16. Aanschaffing rangeerlocomotief ten behoeve van de dienst van publieke werken.
17. Aankoop gebouwencomplex „Sterre der Zee.
18. Aanvullend krediet rioolwaterzuiveringsinstallatie.
19. Nieuwe straatnamen.
20. Rondvraag.

RODE KRUIS HIELD LEDENVERGADERING

In de j.l. maandag gehouden algemene ledenvergadering van de plaatselijke afdeling van het Rode Kruis heeft voorzitter Jung aan het begin van de bijeenkomst de vorig jaar overleden secretaris van de afdeling, de heer H. A. de Jong, herdacht. Op voorstel van het bestuur werd de overledene postuum tot erelid benoemd.

Na behandeling van de jaarverslagen werd een bestuurverkiezing gehouden. De heer B. S. Abelman werd tot secretaris benoemd. Het aftredende bestuurslid de heer P. J. Alders werd vervangen door de heer H. B. A. Mulder. Met algemeene stemmen werd zr. Molenaar-de Wilde in het bestuur herkozen.

BIJEENKOMST N.V.V.H.

De afdeling Zandvoort van de Ned. Ver. v. Huisvrouwen belegt op dinsdag 31 januari a.s. in het Gemeenschapshuis een voorlichtingsbijeenkomst over aankoop en onderhoud van bont.

OFFICIELE MEDEDELINGEN GEMEENTE ZANDVOORT

OPHALEN HUISVUIL

De directeur van de Dienst van Publieke Werken te Zandvoort maakt bekend dat gedurende de periode van *2 februari 1967 t/m 28 februari 1967* het huisvuil wordt opgehaald van 7.30 uur tot 17.15 uur.

C. H. Vogt

□

TWEEDE KAMERVERKIEZING

Bij volmacht stemmen en stemmen in een andere gemeente.

Er wordt aan herinnerd, dat verzoeken om bij volmacht te mogen stemmen en verzoeken om in een andere gemeente te stemmen, dan waar men op de kiezerslijst voorkomt, ter gemeentesecretarie, afdeling bevolking c.a. kunnen worden ingediend tot uiterlijk woensdag 1 februari a.s. Formulieren zijn op genoemde secretarieafdeling verkrijgbaar.

DIT JAAR GEEN CARNAVAL

Volgens een mededeling in het Haarlems Dagblad van gisteren gaat de carnavalsintocht en -viering dit jaar in Zandvoort niet door. De directie van het Badhotel, die de carnavalsviering ieder jaar in Zandvoort organiseert, heeft hiervan afgezien nadat burgemeester Nawijn te kennnen zou hebben gegeven prins Carnaval niet te zullen begroeten. Hij zou de organisatoren hebben meegedeeld het in strijd te achten met de waardigheid van zijn ambt om aan zulk een ontvangst als burgemeester medewerking te verlenen. De burgemeester zou van mening zijn, dat men dit moest overlaten aan zijn ambtgenoten in het zuiden, waar een ontvangst van prins Carnaval nu eenmaal een onmisbaar onderdeel vormt van de carnavalsviering.

Volgens de mededeling in genoemd blad zou de burgemeester de suggestie hebben gedaan, dat wanneer dit carnaval in nauwe samenwerking met de stichting VVV zou kunnen worden georganiseerd er voor hem wellicht aanleiding zou kunnen zijn op zijn besluit terug te komen.

De organisatoren vinden het echter te laat om dit nog tot stand te brengen.

De directie van het Badhotel had van de burgemeester toestemming ontvangen het carnavalsfeest in het hotel te vieren. Maar zonder officiële ontvangst, die volgens de organisatoren een onmisbaar onderdeel van de viering vormt, achten zij dit niet mogelijk.

BURGERLIJKE STAND

20—26 januari 1967

Geboren: Robert Martin, z.v. J. L. Eisenberger en A. J. Siffels; Angeline Wilhelmina, d.v. J. A. Schuiten en J. J. Hoenderdos; Pauline Antoinette, d.v. C. P. A. Stokman en G. E. de Gier.

Ondertrouwd: Jan Cornelis Wieland en Johanna Carola de Reus.

Gehuwd: Swee Boon Tan en Meta van den Puttelaar.

Middeleeuws en eigentijds geluid

Twee burgemeesters in den lande kwamen deze week in het krantennieuws. De een frappeerde door zijn middeleeuwse denktrant, de ander door blijk te geven eigentijdse opvattingen en ontwikkelingen te verstaan.

Tijdens een bezoek van de KVP-verkiezingsequipe aan de Limburgse gemeente Heer verklaarde de burgemeester van deze plaats, mr. L. Corten, zich voorstander van de inrichting van werkkampen voor mannen die hun gezinnen onverzorgd achterlaten. De burgemeester van Heer deed, volgens de persberichten, een dringend beroep op de KVP-candidaten alles in het werk te stellen om de gemeenten te verlossen van zogenaamde „parasieten", waarmede hij bedoelde de mannen, die hun vrouwen en kinderen in de steek laten en deze ten laste van de gemeente laten komen. De bestaande wetten zijn niet toereikend en daarom bepleitte mr. Corten een soort werkkamp voor deze ontrouwe echtelieden, waar zij te werk worden gesteld en van waaruit hun lonen naar de achtergebleven vrouwen en kinderen zullen worden gestuurd.

Een eigentijds geluid liet de burgemeester van Deventer, mr. N. Bolkestein, horen. In zijn nieuwjaarsrede sprak hij zich uit voor een wetswijziging t.a.v. de verantwoordingsplicht van de burgemeester en de demonstratievrijheid. Mr. Bolkestein verklaarde, schreven de kranten, dat de burgemeester, wanneer deze het bevoegde orgaan is zoals in zaken van openbare orde, ook voor daden van zelfbestuur verantwoording schuldig is aan de raad. Deze zou de burgemeester dan niet mogen wegsturen, maar wel een motie van afkeuring indienen.

Hij geloofde dat het bevoegde gezag een demonstratie niet mag weren omdat de demonstranten andere denkbeelden huldigen dan de gezagsdragers, ook niet wanneer de demonstranten hun kritiek direkt richten op het bevoegde gezag.

Ten aanzien van de opschriften op de demonstratiedoeken of -borden toonde Deventers burgervader zich voorstander van artikel 7 van de grondwet: „Niemand heeft voorafgaand verlof nodig om door de drukpers gedachten of gevoelens te openbaren, behoudens ieders verantwoordelijkheid volgens de wet".

„Dit houdt in," aldus mr. Bolkestein, „dat men met elke leuze kan gaan lopen, dat de politie eventueel proces-verbaal opmaakt en dat de rechter moet uitmaken of er sprake is van opruien of beledigen."

Sport en spel

Z.S.V. „Zandvoortmeeuwen"

WEDSTRIJD-PROGRAMMA

Zaterdag 28 januari 1967:

9.	*Zandv.m. 2—V.V.R.A.*	15.15 u.
21.	*Zandv.m. 3—S.I.Z.O. 7*	10 u.
26.	*S.V.J. 3—Zandv.m. 4*	15.15 u.

Adspiranten:

79.	*Haarlem c—Zandv.m. b*	15.15 u.
94.	*Zandv.m. d—H.B.C. d*	14 u.
112.	*Kenn.l. d—Zandv.m. f*	15.15 u.
116.	*Zandv.m. g—Alliance b*	15.15 u.
128.	*Schoten d—Zandv.m. h*	15.15 u.

Pupillen:

160.	*Zandv.m. a—H.B.C a*	14 u.
169	*Zandv.m. b—H.B.C. b*	14 u.
176.	*Zandv.m. c—Schoten c*	15 u.
186	*Zandv.m. d—R.C.H. e*	15.15 u.

Zondag 29 januari 1967:

	Zandvoortm.—H.B.C.	14.30 u.
	Zandv.m. 2—W.S.V '30 2	12 u.
14.	*Kinheim 2—Zandv.m. 3*	12 u.
29.	*Renova 2—Zandv.m. 4*	12.30 u.
34.	*Zandv.m. 5—Terr.vog. 2*	9.45 u.
55.	*Zandv.m.6—St.vogels 5*	9.45 u.
103.	*Geel Witt 5—Zandv.m. 8*	12 u.
108.	*O.G.7—Zandv.m. 9*	14.30 u.
123.	*BSM 4—Zandvoorm. 11*	uitg.
135.	*O.G. 8—Zandv.m. 12*	12 u.

Junioren:

140.	*Zandv.m.a—Haarlem a*	12.30 u.
152.	*Zandv.m. b—Halfweg a*	9.45 u.
165.	*D.I.O. a—Zandv.m. c*	9.45 u.
177.	*R.C.H. e—Zandvoortm. d*	12 u.

□

Samenstelling.

In de de voor a.s. zondag vastgestelde competitiewedstrijd HBC 1-Zandvoortmeeuwen treedt laatstgenoemd elftal in de volgende samenstelling in het veld: B. Molenaar, T. Vastenhouw, F. J. Kramer, S. Stobbelaar, L. J. Sluijter, S. Sebregts, G. Nijkamp, J. Houtkamp, A, Stobbelaar, J. F. Paap en Ar. Stobbelaar. Als reserves zijn aangewezen: J. O. Keur, A. Koster en O. W. Paap.

R.K.S.V. „The Zandvoort Boys"

Programma zaterdag 28 januari:

80	Van Nispen adsp. b—TZB a	15.15 u.
120	EDO adsp. f—TZB b	15.15 u.
174	EDO c pupillen c—TZB a	15.15 u.
185	EDO d pupillen d—TZB b	15.15 u.

Programma zondag 29 januari:

23	Vogelenzang 1—TZB 1	14.30 u.
43	TZB 2—VSV 3	12 u.
95	TZB 3—Bloemendaal 7	12 u.
118	TZB 5—Renova 5	14.30 u.
134	TZB 6—Vogelenzang 5	14.30 u.
183	DSK ju. a—TZB b	14.30 u.

□

Samenstelling TZB 1

In de voor a.s. zondag vastgestelde competitieontmoeting Vogelenzang 1 en TZB 1 treedt laatstgenoemd elftal in de navolgende samenstelling in het veld: Th. Laarman, R. Duisterhof, A. Vossen, W. Kruyff, W. Akersloot, T. van As, H. v.d. Eykhof, C. Heiligers, C. Mettes, R. Steggerda, D. Vader. Reserves: W. Bosman, H. Castien.

Zandvoortse Hockey Club „Z.H.C."

Uitslagen zondag 22 januari:

Ring Pass 1-Dames 1	2—4
Ring Pass 2-Dames 2	2—2
Ring Pass 1-Heren 1	6—2
Ring Pass 2-Heren 2	6—1

Wedstrijdprograama.
zondag 29 januari:

Senioren.

Voordaan 1-Dames 1	12 u.
Eechtrop 2-Dames 3	12.30 u.
Voordaan 2-Dames 2	13.30 u.
BDHC-Dames 4	11 u
Voordaan 1-Heren 1	14 u.
Voordaan 2-Heren 2	12 u.
Eechtrop 4-Heren 3	12.30 u.
Gooi (vet.)-Zandvoort (vet.)	14 u.

zaterdag 28 januari.

Junioren.

BDHC 1b-Meisjes 1a	15.15 u.
BDHC 1c-Meisjes 1b	15.15 u.
HBS 2b-Meisjes 1c	14 u.
Strawberries 1b-Jongens 1a	14.30 u.
Strawberries 1c-Jongens 1b	14.30 u.
HBS 1c-Jongens 2a	14 u.

Tafeltennisvereniging „Shot"

De uitslagen en de gespeelde competitiewedstrijden luiden:

Shot 1-DSB 2	5—5
Shot 3-TCD 3	6—4

Junioren.

Shot 1-GTT 3	5—0

□

Een fraai begin in de tweede helft van de competitie. In de strijd om het kampioenschap van Kennemerland slaagde de heer Arnoldus er in als eerste te eindigen in het 3e klasse enkelspel. In het 3e klasse dubbelspel werd genoemde speler tezamen met de heer W. Hoppe winnaar.

Ook bij oosterburen

neemt het aantal werklozen snel toe

Niet alleen in Nederland maakt men zich ongerust over de economische vooruitzichten. Ook in het buurland West Duitsland kijkt men met zorg naar de symptomen, die duidelijk maken, dat de conjunctuur griep heeft en de patiënt een goede verzorging nodig heeft. Een van de duidelijkste aanwijzingen is het werklozencijfer.

Voor het eerst sinds jaren is het aantal arbeiders zonder werk in Duitsland groter dan het aantal open arbeidsplaatsen: 350 duizend tegen 300 duizend. Bovendien werden met Kerstmis 1966 driehonderdduizend Westduitse werknemers voor een verplichte vacantie naar huis gestuurd. In talrijke bedrijven wordt wekelijks nog maar 26 tot 38 uren gewerkt. Voor vele werknemers betekende dit een karige Kerstviering: een arbeider, die vroeger rond 650 mark per maand verdiende, ontvangt, nu hij nog maar 28 uren per week kan werken, niet meer dan ruim 400 mark. De Kerstgratificaties werden vorig jaar in vele bedrijven gehalveerd ten opzichte van 1965.

De grootwinkelbedrijven en de middenstand in de Bondsrepubliek hebben al ondervonden, dat de West-Duitser bezorgd is over de economische toestand.

(Volgens een opinie-onderzoek vreest meer dan zestig procent van de West-Duitsers voor een economische crisis). De verkopen zijn hard achteruit gegaan, waardoor de situatie nog slechter is geworden. „De huisvrouw mist het geld van de premies en het overwerk, dat haar man vroeger thuis bracht. Wij kunnen dat goed merken", aldus de directeur van een groot Duits „Kaufhaus". Luxueuze etenswaren laat men liggen. De Duitser keert terug naar de simpele kost, aldus een onderzoek van het ministerie van economische zaken. Vleeswaren blijven in de winkels liggen, alleen brood wordt meer verkocht. Het is langzamerhand een bekend verschijnsel, dat wanneer het pessimisme over de economie eenmaal de kop heeft opgestoken, het zich razendsnel verspreidt. In West-Duitsland zijn het kennelijk de rijken geweest, die het eerst de noodvlag hesen. Dure, luxe artikelen worden, in tegenstelling met 1965 en begin 1966, vrijwel niet meer verkocht. De handelaren in juwelen en bont bemerken, dat hun klanten de zuinigheid voorlopig tot hoogste ideaal hebben uitgeroepen. Vooral de duurdere artikelen — bontjassen van zevenduizend gulden, juwelen van tienduizend en Perzische tapijten van twaalf- tot vijftienduizend gulden — zijn onverkoopbaar. Opvallend was in december, dat onze Oosterburen bij het kopen van Kerstcadeaus vooral nuttige artikelen verlangden, zoals sokken en overhemden. Voor de textielfabrikanten betekende dit echter nog geen oplossing voor hun probleem. Evenals hun Nederlandse collega's zitten zij met reusachtige voorraden.

De orderportefeuilles van de West-duitse bedrijven — belangrijke graadmeters voor de economische stand van zaken — raken steeds leger. In het laatste kwartaal van 1966 waren de nieuwe opdrachten aan de industrie 3,7 lager dan eind 1965. Er waren slechts een paar lichtpunten. De chemische industrie en de meubelfabrikanten konden op een toename van bestelingen wijzen. Ook de exportorders namen weer toe (met negen procent. De zware industrie vertoonde echter duidelijk de tekenen van de malaise in West-Duitslands economie.

Scheepsbouw, metaalbewerking en machine industrie zagen hun orders belangrijk teruglopen (de scheepsbouw zelfs met meer dan tachtig procent.)

Bedroevender nog bleek de situatie in West-Duitslands kernindustrie: de autobranche. Bijna drie miljoen werknemers zijn in de Bondsrepublik afhankelijk van de auto (arbeiders in autofabrieken, wegenbouw, enz.) De verkoop van nieuwe auto's is sterk gedaald. „De mensen, die in het verleden twee jaren met een auto deden, laten er nu liever een ruilmotor inzetten dan zij tot kostbare aankoop van een nieuwe auto overgaan", aldus de directeur van de Volkswagenfabriek. De kleinere autofabrieken zijn begonnen met het gedeeltelijk stilleggen van de produktie.

Is het pessimisme van de West-Duitser gerechtvaardigd? De president van de Westduitse „Bundesbank" meent van niet. Volgens hem is de situatie in West-Duitsland vergelijkbaar met die in Nederland. Jarenlang zijn de omzetten sterk gestegen. De produktie nam zo sterk toe, dat West-Duitsland honderdduizenden buitenlandse arbeidskrachten moest aantrekken. Maar de spanning, die deze sterke groei met zich bracht, sleepte ook de inflatie achter zich aan. Twee jaren geleden begon de Westduitse regering met maatregelen, die bedoeld waren als rem op de sterke groei. De „Bundesbank" speelde een belangrijke rol door de geldsomloop te bemoeilijken (via een hoger disconto). „Deze maatregelen hebben hun nut bewezen. De inflatie is tot staan gebracht. De laatste maanden zijn de prijzen niet meer gestegen", aldus de president. Begin van het jaar kreeg hij echter veel kritiek te verwerken toen hij bleef volhouden, dat het kunstmatig hoog gehouden disconto gehandhaafd moest blijven. Zijn critici wezen er op, dat de Westduitse industrie dit jaar tien procent minder zal investeren. En van de investeringen hangt haar toekomstige groei af. Het hoofd van de ‚Bundesbank' is nu voor de kritiek gezwicht. Het disconto zal in februari met en half procent worden verlaagd (tot 4½). „Het opendraaien van de geldkraan brengt geen complete oplossing voor de huidige malaise", zei de Westduitse minister voor econmische zaken". Hij voegde er echter aan toe: „Voor wat betreft de toekomst van de Duitse economie ben ik echter in het geheel niet pessisimistisch". De West-Duitsers hopen weer op een nieuwe „Wirtschaftswunder", maar zolang het aantal werklozen nog toeneemt en de lonen achteruit gaan, blijven zij zuinig kijken.

PUROL
Goed voor de huid
het gehele jaar door

Hier staat uw brief

Met Uw bezwaren tegen de beoogde naamsverandering van het Badhuisplein zal menig inwoner van Zandvoort instemmen.

Van deze gelegenheid maak ik gebruik er mijn verwondering over uit te spreken dat de gemeente nog steeds geen straten heeft genoemd b.v. Jozef Israëls en de Gebr. Elsbacher.

Eerstgenoemde vertoefde hier menig zomer en schilderde er o. a. zijn wereldberoemde „Langs moeders graf", terwijl de Elsbachers de stichters waren van „Nieuw-Zandvoort" (Kurhaus, Passage enz.) en de stoot gaven tot de aanleg van de spoorlijn Haarlem-Zandvoort.
Zouden de Oosterparkstraat en Middenweg bv. niet beter genoemd kunnen worden naar bovengenoemde personen?

Hoogachtend
H. G. Gerke

U kunt nu overgaan op aardgas-centrale verwarming

Tref nu reeds uw voorbereidingen en vraag inlichtingen over de aardgasmogelijkheden bij

'Technisch Werk'
Thorbeckestraat 19, telefoon 3270

MET EN ZONDER LEESBRIL

Nieuwe boeken Openbare Bibliotheek

Romans.

Hemingway - Over de rivier en onder de bomen. 1966
Holt - De zevende maagd. 1964
Kirsch - Speler in de nacht. 1966
Krell - Kreeften en piraten.1966
Kreps - De Cid. 1966
Levi - Het oponthoud. 1966.
Lewis - Ik, Jacoba. 1966
Mens - Omnibus. 1957
Kramp - Brüder und Knechte. 1965
Bingham - A fragment of fear. 1965
Buchwald - I chose caviar. 1957
Montupet - La rose amère. 1965

Ontwikkelingslectuur.

Anouilh - Dievenbal. 1964
Anouilh - Reiziger zonder bagage. 1964
Böll - en slok aarde. 1964.
Boven-Volta. Landendocumentatie.
Guinee. Landendocumentatie.
Hendrikse - De dag waarop mijn vader huilde. 1966
Jappe Alberts - De middeleeuwse stad. '65
de Leeuw - Weg en waarheid. 1965.
Nijhoff - Het heilige hout. 1961
Paape - de Geuzen. 1965
Reeuwijk - Damsterdamse extremisten. '65
Smith - Ballonvaart over Afrika. 1965
Spier - Mormonen in opmars. 1964
Turnbull - De eenzame Afrikaan. 1965.
Vijzelaar - TV- en FM-antennes. 1965
Wittemans - Geschiedenis der Rozenkruisers. 1924
Wucher - Vanaf 5 uur 45 wordt teruggeschoten. 1965

VERZORG TIJDIG DE KOPIJ
VOOR UW ADVERTENTIES
IN DE ZANDVOORTSE COURANT

Hebt u een goed Idee, schrijf het meteen op, voor het u weer ontgaat!

Mensen en zaken

Tact en gevoeligheid

In het programma „Voor de vuist weg" van de vorige week „trad een r. k. priester op", die nog niet zo lang geleden een andere rol in de T.V. programma's vervulde. De heer Willem Duijs vond de ex-rector wel zo'n merkwaardige figuur, dat hij hem had uitgenodigd een spreekbeurt voor de vuist weg te vervullen. Het was ook een merkwaardige figuur, evenals de situatie.

De kijkers werden geconfronteerd met een man, wiens beroep — of mogen wij zeggen: roeping? — hem te zwaar was gevallen. Om de een of andere, overigens te respekteren, reden heeft deze man de consequenties van het priesterschap, dat nog altijd het celibaat van z'n bedienaren vraagt, niet kunnen dragen. Hij legde het priesterkleed af en verkoos verder door het leven te gaan als gehuwd man.

Tot zo ver is de hoofdrolvertolker geenzins merkwaardig en is de situatie dit evenmin. Want door alles heen, klinkt de onuitgesproken vraag: Begrijp me asjeblieft, . . oordeel niet en veroordeel niet... Dat is vanzelfsprekend in een volwassen samenleving, wier leden het met elkaar goed menen. In 'n kwestie van zulke strikt persoonlijke aard, waaruit een niet omschreven maar niettemin voelbare dramatiek spreekt, moeten buitenstaanders niet onmiddelijk met hun oordeel klaar staan.

Willem Duijs kondigde deze priester (wat hij altijd blijft) aan met een summiere toelichting op diens vroegere status. „Er is iets in het leven van deze man gebeurd", aldus W. Duijs, „waarover wij vanavond niet willen spreken . . ."

Hiermede deed Duijs een beroep op het begripvermogen van de kijkers, waarmee hij echter de man én de situatie meteen al merkwaardig en zelfs enigszins onbegrijpelijk maakte. In ieders leven zal wel eens iets gebeurd zijn, waarover niet gesproken wordt. . . Maar zo iemand moet het er dan zelf ook niet naar maken, want dan wordt het moeilijker voor de mensen op wier begrip en tolerantie een beroep wordt gedaan.

Als deze r. k. priester het zelf normaal vindt dat hij vanuit zijn betrokkenheid met de samenleving waarin hij leeft, spreekt over de zielenood van talloze medemensen en zelfs in bepaalde gevallen te hulp schiet, zij het telefonisch, dan wordt het uitermate moeilijk hem te volgen, want nauwelijks anderhalf jaar geleden trad hij voor dezelfde T.V. op als „dagsluiter" en konden de kijkers gaan slapen met de zegenrijke troost, die de rector hun (vanuit zijn priesterschap) gaf.

Als deze man nu opeens voor de camera's komt met de mededeling dat hij en zijn vrouw bereid zijn teleurgestelden, ontgoochelden, ontspoorden, verwarden, onevenwichtigen en in het algemeen in geestelijke nood verkerenden te hulp te schieten, dan worden én man én situatie plotseling zeer merkwaardig.

Er is nog iets als tact en gevoeligheid en het ontzien van gevoelens. Dit, wat van de T.V. kijkers werd gevraagd, had juist en de eerste plaats de man zelf moeten opbrengen.

Het beroep op het begrip van de goê-gemeente wordt onredelijk indien dit gedaan wordt door een man, die aan heftige emoties en gewetensnood ten prooi, de uitoefening van zijn geestelijk ambt opgeeft en weinige ogenblikken later te kennen geeft: „Zit u in nood en narigheid en weet u geen uitweg? Bel me dan op en ik zal zien wat ik voor u doen kan... Mijn gironummer is....."

In zo'n geval sticht hij verwarring. Het is volkomen zijn zaak als hij meent te moeten kiezen tussen de verplichtingen van het priesterschap en het huwelijk. Hierover bestaat geen verschil van mening. Overigens is over deze kwestie nog niet het laatste woord gesproken. Maar juist omdát dit zo is, had een zekere terughoudenheid en bescheidenheid hem niet misstaan.

Eerst geestelijke bijstand voor de camera geven vanuit je priesterschap en hetzelfde later willen doen langs de weg, die de P.T.T. openstelt, maar de kijkers duidelijk laten merken, dat je in het laatste geval onder geheel andere omstandigheden spreekt, is merkwaardig. . . zeer merkwaardig.

Vooral waneer de laatste, door nemzelf geschapen situatie nog een druk besproken, maar nog geenszins besliste, is

Tot dat ogenblik had hij zeker kunnen zwijgen.

MOMUS

Kou GEVAT? Dampo

ZVM.-HANDBALLERS VERGADERDEN

Woensdagavond kwam de handbalafdeling van de sportvereniging „Zandvoortmeeuwen" bijeen onder voorzitterschap van de heer J. Brugman. Het bestuur werd gecompleteerd met mej. M. Jansen en de heren J. Draijer en C. van Limbeek.

Om de banden met de jeugd te verstevigen werd een jeugdcommissie ingesteld.

Elke fijnproever prefereert: LEFFERTS wijnen en gedistilleerd! ZEESTRAAT 44. TELEFOON 2254

FAMILIEBERICHTEN

Hartelijk dank aan de vele zakenlieden en enkele particulieren voor hun geschenken ten gunste van onze kienmiddag op 18 januari j.l., waarmee u onze leden een goede middag hebt bezorgd.

Het bestuur van de Bejaardensociëteit „Voor Anker"

DOKTERS-, WIJKZUSTERS- en APOTHEEKDIENST

DOKTOREN:

Inlichtingen over de zondagsdienst worden verstrekt via het telefoonnummer van de huisarts.

R. Drenth, Hogeweg 43, telefoon 3355.
H. K. van Es, Kostverlorenstraat 4, telefoon 2058.
P. Flieringa, Brederodestraat 1, tel. 2181
G. J. J. Mol, Emmaweg 2, telefoon 5091, b.g.g. 2813.
C. F. M. Robbers, Koninginneweg 34, telefoon 2813.
J. F. Zwerver, Julianaweg 1a, telef. 2499

WIJKZUSTER:

Zondag 29 januari
E. Reitsma, v. Lennepweg 42, tel. 2382

APOTHEEK:

27 januari—3 februari
Zandvoortse Apotheek, Haltestraat 8, telefoon 3185.
avond-, nacht- en zondagsdienst vanaf 18.30 uur.

DIERENARTS:

Zondag 29 januari
J. W. Hagedoorn, Herenweg 109a, tel. (02500) 85445, Heemstede.

PREDIKBEURTEN

HERVORMDE KERK, Kerkplein

Zondag 29 januari
10.30 uur: ds. C. de Ru.
Jeugdkapel in het Jeugdhuis:
10.30 uur: mevr. A. Joustra-Brokmeier.

NED. PROTESTANTENBOND
Brugstraat 15

Zondag 29 januari
10.30 uur: dr. S. L. Verheus (d.g) te Amsterdam.

GEREFORMEERDE KERK
Julianaweg 15

Zondag 29 januari
10 en 19 uur: ds. D. Barten uit Haarlem-Noord.

PAROCHIE H. AGATHA, Grote Krocht

zaterdag te 19.30 uur; zondags 9.30 en 11.30 uur.
Bijkerk, Noord, Linnaeusstraat:
Zondag 8.30 en 11 uur.

NED. CHR. GEMEENSCHAPSBOND

Elke maandagmiddag 3 u. samenkomst in „Pniël", Zuiderstraat 3.

NIEUW APOSTOLISCHE KERK
Wilhelmina Kleuterschool, Lijsterstraat 3

Zondag 9.30 uur.
Donderdag 20 uur.

JEHOVA'S GETUIGEN
Willem Draijerstraat 5

Zondag 9.30 uur: dagtekstbespreking.
Maandag 20 u.: gezamenlijke bijbelstudie
Zaterdag 9 uur: dagtekstbespreking.

HUMANISTISCH VERBOND

Maandag 30 januari, 19.40 uur. Radiotoespraak door de heer B. W. Schaper. Onderwerp: „Het jaar 2000 is toch heel anders".

Pracht aanbod

Te koop m. spoed, door sterfgeval, MELKWIJK m. levensmidd., zuid-west Noord-Holland; brutowinst pl.m. *f* 350,— p.w. Goede uitbr.mogelijkh. Lage onkosten. Compl. m. pr. vervoermidd. *f* 13.500,—. Zonder contanten onn. te reflect. Event. binnenk. winkel-woonh. beschikb. tegen kleine vergoeding, lage huur. Br. nr. 801 bur. Zandv. Courant.

ZEEPOST

Met de volgende schepen kan zeepost worden verzonden. De data, waarop de correspondentie uiterlijk ter post moet zijn bezorgd, staan achter de naam van het schip vermeld.

Argentinië: ms „Cap San Marco", 31 jan.
Australië: ms „Oriana", 31 jan.
Brazilië: ms „Cap San Marco", 31 jan.
ms „Eemland", 1 febr.
Canada: ms „Polaris", 31 jan.
Chili: ms „Burgenstein", 29 jan.
Kenya, Oeganda, Tanganjika:
ms „Africa", 1 febr.
Ned. Antillen: ms „Theron", 31 jan.
Suriname: ms „Archimedes", 1 febr.
Verenigde Staten van Amerika:
ms „Grotedijk", 1 febr.
ms „American Resolute", 3 febr.
Rep. Z.-Afrika, m.i.v. Z.-W.-Afrika:
ms „Pendennis" Castle", 29 jan.
ms „Zaankerk", 1 febr.

Inlichtingen betreffende de verzendingsdata van postpakketten geven de postkantoren.

Autoverhuur D. F. Pieters
Steeds de nieuwste wagens alle van 1966 en 1967.
f 4,- per dag
Opels, Kapitän - Rekord Kadett - Volkswagens - Daf en Chevrolet Impala's
Haarl.str. 2, tel. 4200 en 3652

Helpt u mede het poesenprobleem op te lossen? Laat dan uw kat steriliseren of castreren.
DIERENBESCHERMING
Secr. Lorentzstraat 238.
Telefoon 4561

B.z.a. voor 's zaterdags (event. alleen 's morgens) adm. kracht. Br. nr. 805 bur. Zandv. Courant.

Te koop: zeer goede WASMACHINE (langz.wasser) *f* 85,—. Vinkenstraat 22

NAAISTER vraagt thuiswerk, zoals rokken veranderen en kinderkleding. Br. nr. 806 bur. Zandv. Cour.

Te koop gevr. ONDERSCHUIFBED en CLOSETPOT. Kostverlorenstr. 38.

Te koop: HUIS
bev. 7 kmrs, keuk., badk., plm. 15 mei a.s. leeg te aanv. Koopsom *f* 60.000,-. Br. nr. 803 bur. Z.Crt.

Voor al uw SCHILDER- en BEHANGWERK is dit uw adres: P. G. JAGER, Damstraat 25, Haarlem.
Telefoon (02500) 15079.

Te koop door overlijden:
2 NIEUWE MANTELCOSTUUMS v. grote gezette dame *f* 75- p.st.
Br. nr. 804 bur. Z.Crt.

Te huur gevr. v.a. febr. t.m. mei of juni GEMEUB. ETAGE, incl. electra, gas, water en verw., tot *f* 300,- p.m. Br. nr. 802 bur. Z.Crt.

Gevr. voor LTS-er HULP bij HUISWERK: autovak. Tel. 4340, na 19 uur.

Te koop: VW 1956, prijs n.o.t.k. Frans Zwaanstraat 42, tel. 4913.

Zoek v.d. mnd aug. VRIJ HUISJE of 2 GEMEUB. KAMERS m. keuk., 4 pers. Tel. (020) 792648. Jac.Rabbie, Stadionplein 57, A'dam

Een vriend die de was doet
mag u gerust in huis halen, mevrouw. Uw man wordt er niet jaloers om. Integendeel, hij gunt u deze vriend van harte. Want het is EEN VELO-WASAUTOMAAT. De onmisbare vriend van elke huisvrouw. Vraagt vrijblijvend inlichtingen.
VELO, Zeestraat 37, Zandvoort, telefoon 4590
V·E·L·O, Grote Markt hoek Jansstraat, Haarlem, telefoon 10117

Rijschool „Ondine"
f 8,- per uur
GRATIS THEORIE
Telefoon 4594

Joël C. den Hartog N.V.

Agent-importeur van het betere genre dameskonfectie zoekt

medewerkster

(leeftijd 22 - 30 jaar)

voor de showroomverkoop en de verkoopadministratie.

Bekendheid met de moderne talen, goede algemene ontwikkeling en typevaardigheid zijn vereist. Werktijden in onderling overleg te regelen.

Schriftelijke of telefonische sollicitaties aan Joël C. den Hartog, Troelstrastraat 43, Zandvoort, tel. 02507-2008.

Elec. Techn. Bur. Berkhout
Erkend P.E.N.-installateur
Installaties Fornuizen
Reparaties Boilers
Onderhoud Wasmachines enz.
KOSTVERLORENSTRAAT 72 — TELEFOON 5023

WOONHUIS a.d. Kostverlorenstraat te koop aangeb. Bevat: woonkamer m. eetkeuken, w.c., 4 slaapk. en douche; van binnen geheel gemoderniseerd. Binnenkort leeg te aanv. Inl. mak. S. Attema & Zn, Hogeweg 64—66, telef. 2715.

Echtpaar zoekt WOONRUIMTE, minstens 2 kamers en vrije keuken. Br. nr. 807 bur. Zandv. Cour.

NET PERSOON GEVR. voor div. garagewerkzaamheden, i.b.v. rijbewijs BE. Autobedrijven „Rinko", Oranjestraat 3, telef. 2424

Woningbureau „t Centrum' vr. v.d. maand juni: 3 kamerflat. Zeezicht. Tel. 3284 Burg. Engelbertsstraat 1

VERSTEEGE
Haltestraat 18
diverse maten en modellen.
YET-VALHELMEN
vanaf *f* 37,50;
met klep *f* 43,50.

Te koop: z.g.a.n. MOBYLETTE met mandje.
A. J. v.d. Moolenstraat 82.

Te huur gevr. GARAGE, omgeving Gerkestraat. Telef. 2888.

HERENFIETS te koop gevraagd; in goede staat. Telefoon 4240.

Gevr. NETTE WINKELJUFFROUW. Bakkerij M. Keur, Diaconiehuisstr. 36 Telef. 2404.

Te koop BUTAGASKACHEL (regelbaar) *f* 85,—. Zeestraat 57 sous.

WERKSTER GEVRAAGD voor 1 ocht. of midd. p.w. Mevr. Kerkman, Mr. Troelstrastraat 34, telef. 4527.

Visitekaartjes
Gertenbachs Drukkerij
Achterweg 1

Te koop:
15 restaurantafels, 60 stoelen met blauw plastic bekleed, koffieketel, elektr., enz. i.g.st. Telefoon 3828.

Corsetterie Maison Elegance
dáár slaagt U!
Kostverlorenstraat 49
Zandvoort Tel. 4492

T.V. VERHUUR
Antennebouw
J. KERKMAN, telef. 4307
Burg. Beeckmanstraat 36

Met GLIJBESCHERMERS staat u stevig op sneeuw of ijs, 3 maten *f* 6,95 p.p.
VERSTEEGE
Haltestraat 18 - Tel. 4499

Goed gereedschap is het halve werk!
Black & Decker
boormachines
reeds vanaf *f* 59,50

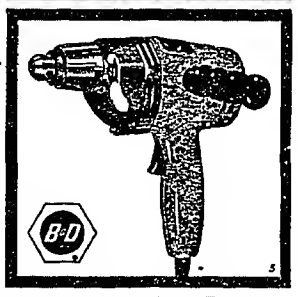

verkrijgbaar bij:
Versteege's IJzerhandel
Pakveldstraat 19
Telefoon 2554
Na 6 uur 5018

RIJSCHOOL „TOLLENS"
De hogeschool voor autorijkunst voor Zandvoort en omstreken.
V.W. 1300
en
NSU PRINZ
Ook voor *vrachtwagens!*
TOLLENSSTRAAT 13
Tel. (02507) 3598 bgg. 2076

PRIJSBEWUST???
Aluminium jaloezieën met 5 jaar garantie, zelfremmend, in vele uitvoeringen en kleuren, rechtstreeks v. fabriek 25% voordeliger. Fabr. Nic. v.d. Laanstr. 2, Haarlem, tel. 14611-13016. Voor Zandvoort telefoon (02507) 4012.
Bezoekt onze showroom.
Aangesl. bij het inst. voor consumentenvoorlichting.

Schildersbedrijf
H. C. v. Gog
Schilder-, glas- en behangwerk, dat aan alle eisen voldoet.
Telefoon **4969**
A. J. van der Moolenstraat 38, Zandvoort.

Familiedrukwerk
Gertenbachs Drukkerij
Achterweg 1 - Telef. 2135

BONDSSPAARBANK

Laat Uw loon of salaris overmaken naar de

Nutsspaarbank

Hoge rente, veilig en altijd dichtbij

Op 24 plaatsen in Haarlem, Heemstede, Bloemendaal, Zandvoort, Bennebroek en Hillegom kunt U bij de Nutsspaarbank terecht

Bovendien zijn alle kantoren van de Nutsspaarbank

elke vrijdag tot 7 uur's avonds open

Wij ruimen op - 't Interieur, Stationsplein 13-15

Telefoon 3346

3 voor 2

3 kledingstukken tegelijk gebracht, het laagstgeprijsde stuk is

gratis

Chem. Wasserij en Verwerij

KEYSER

Lorentzplein 25
Soendaplein 37
Italielaan 120
Binnenweg 43, Haemstede
Winkelcentrum, Delftwijk
Bl'daalsestr.weg 138, Santpoort
Zeestraat 66, Beverwijk
Kerkstraat 26, Zandvoort
Vierkant Lisse

H.H. Automobilisten, heeft u parkeerproblemen? Neem dan een VOUWFIETS, handig en past gemakkelijk, ook in kleine auto. Diverse modellen.

V E R S T E E G E
Haltestraat 18 - Tel. 4499

ZANDVOORTSE WIJNHANDEL
A.W.E. Konijn
Aha! 't komt van de Z.W.H.
Haltestraat 50
Telefoon 02507-2002

Drogisterij-Parfumerie

Klokkers

Helmersstraat 2 - Tel.3268

alles voor uw baby

Wij verhuren ook

babyweegschalen

Het adres voor

goed en verantwoord schilderwerk

Schildersbedrijf

C. J. PAAP

Burg. Beeckmanstraat 33
Telefoon 4755

Voor pianoreparatie

Van Kessel

Uitsluitend techn. praktijk
Ged. Oude Gracht 114
Haarlem. tel. 21036

---

ik zou graag wel eerst willen zien

hoe ben ik er zeker van dat deze keuken...

de ROSE-keuken die zo gunstig werd besproken in Schöner Wohnen

welke elementen van de ROSE keuken...

wij hebben maar 6 m²

hoe financier ik nu zo'n keuken

erbouwen?

kunt u er nu ook voor zorgen dat de montage van deze...

wij kennen al uw vragen (en alle antwoorden daarop....)

Al die problemen zijn in de meeste gevallen helemaal geen probleem, omdat wij door onze ervaring bijna altijd direct wel weten welk antwoord bij welke vraag hoort. Profiteer dus van onze ervaring en vraag maar: financieringsproblemen? Wij kennen de oplossingen... Hoe en wat in welke ruimte? Wij geven u 't antwoord en zonodig een (gratis) bouwtekening. Vragen over de befaamde Rose-keuken? 150 opbouw-elementen geven even zovele antwoorden. Montage? Doen we zelf en is derhalve helemaal geen probleem. Ons bedrijf is uit de bouw voortgekomen en slechts één van onze aktiviteiten op bouw- en installatiegebied. Kortom: heeft u vragen? Het keuken informatie.centrum is geopend van 9-12 uur en van 1.30-5.30 uur, ook des zaterdags. ● geen parkeerprobleem.

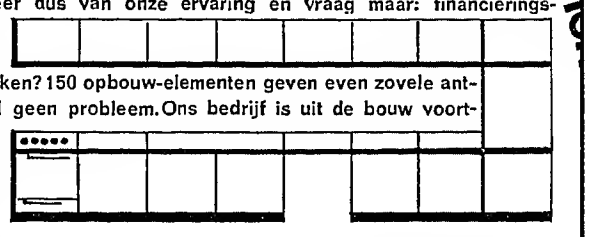

keukeninstallatiebedrijf "zandvoort"

ROSE KEUKEN

informatiecentrum voor moderne keukens naar maat
Paradijsweg 11a, Zandvoort, tel. 2507-2361

Uw adres voor

VLOEREN,
VENSTERBANKEN en
SCHOORSTENEN
in natuursteen.
TAFELBLADEN
in diverse kleuren marmer
ONYX-TAFELS en
LUXE ARTIKELEN.

NATUURSTEENBEDRIJF

A. LAVERTU

Kam. Onnesstraat 5, telef. 4160
Privé: Reinwardtstraat 28, tel. 4168

ADMINISTRATIEBUREAU BORST

ASSURANTIES

Accountancy - Belastingzaken - Hypotheken - Financieringen

Zandvoort, Brederodestr. 134, Tel. 3328 en 4963
Haarlem, Frederikspark 1, Tel. (02500) 20954

SCHIPPER'S MODELSLAGERIJEN

Grote afslag kalfsvlees

Prachtige mag. kalfslappen bij ons: 500 gram *2.98*

Magere runderlappen 500 gram *3.28*

Hamlappen, klein randje 500 gram *2.98*

Botermalse runderbiefstuk 250 gr. *1.90*

Botermalse paardenbiefstuk 250 gr. *1.79*

Haltestraat 30 - Telefoon 2175

Slecht starten?

QUICK SERVICE ZANDVOORT maakt het snel voor u in orde.
Olie verversen en doorsmeren.
Kleine reparaties.

Levering van nieuwe accu's *TIENTALLEN GULDENS* goedkoper (met 2 jaar garantie)
Nieuwe en coverbanden erg voordelig.

Bel 4580 voor een afspraak of kom even langs.

Quick Service en Autoverhuur Zandvoort

Dr. Schaepmanstraat hoek Brederodestraat

Laat ook uw

vloerbedekking

o.m. Jabo, linoleum, Balotred, Tapiflex, nylontapijt, Heugafelt, enz., en uw

meubelstoffering

klassiek of modern

verzorgen door

't INTERIEUR

Voor complete woninginrichting:
„'t Interieur", Stationsplein 13/15
Telefoon 3346, na 6 uur 2565

E. van der Linden

Interieurverzorger - Stoffeerder
Specialist in klassieke meubelstoffering
BREDERODESTRAAT 30, ZANDVOORT
Telefoon (02507) 4973

Grote collectie VLOERBEDEKKING

Neem uw brood,koek, beschuit en biscuit van Bakker van der Werff
Gasthuisplein 3, telefoon 2129

Beter zien

met ontspiegelde glazen

BRILLENSPECIALIST **LOOMAN**
HALTESTRAAT 5 — TELEF. 2174

Profiteert van onze

OPRUIMING

Nog slechts enkele dagen.

Beddenspeciaalzaak

KEMPER

HALTESTRAAT 21, telefoon 2119

Belangrijke

TELEFOONNUMMERS EN ADRESSEN

4841 *Gemeente-secretarie*

3043, 3044, 3045 *Politie*

4444 *Politie* (alleen noodgevallen)

2000 *Brandmelding*

2262 *Informatiebureau Vreemdelingenverkeer,* kiosk Raadhuisplein

4389 *VAMOR-Rijschool „De Branding", Van Lennepweg 75rood*

(02500) 42212 *Garage Flinterman,* Zandvoortselaan 365, Bentveld, SAAB-service-dealer

2071 *Horlogebedrijf C. Waaning,* Kostverlorenstraat 68

2231 *Boekhandel v/h Esvé,* Gr. Krocht 17

2424 *Autobedrijven „Rinko",* Oranjestraat en Stationsplein

2525 *W. Schouten,* centrale verwarming, oliehaarden, gasforn., wasautomaten

3227 *„De Oude Tijd",* antiek, in- en verkoop, Oranjestraat 2a

2912 *Hotel-Restaurant „Sonnehoeck",* Dr. Smitstraat 5.

(02500) 65185 Singer Naaimachines, vert. H. Houssart, Rijksstr.w. 122, H'lem

(02500) 63347 *P. Houssart, Singer Maatschappij,* Zaanenstraat 125, Haarlem

(020) 233872 *Diamond Shop, fa. Barber & Zn,* Keizersgracht 740, Amsterdam

2176 *N.H. verg. „Het Groene Kruis,* secr. P. W. Wels.

2720 *Zuster S. Molenaar-de Wilde*

2382 *Zuster E. Reitsma*

2135 *Gertenbachs Drukkerij, Zandvoortse Courant,* Achterweg 1

VAMOR AUTO- en MOTORRIJSCHOOL

BREDERODESTRAAT 66 TELEFOON 4419

N. Visser ruimt alle soorten afval op met TRACTOR en WAGEN. Billijke prijs.
KRUIWAGENS MEST te koop à *f* 1,50.
Kruisweg 13.

Bescherm uzelf tegen regen en koude met een REGENPAK, in 6 maten en 2 kleuren ..... vanaf *f* 25,—

V E R S T E E G E
Haltestraat 18 - Tel. 4499

67e jaargang no. 9 - Verschijnt dinsdags en vrijdags Opgericht in 1900 DINSDAG 31 JANUARI 1967

Redaktie en administratie:
Achterweg 1
Telefoon 2135
Postbus 23
Advertentieprijs:
15 ct per mm-hoogte

ZANDVOORTSE COURANT

voor ZANDVOORT, BENTVELD en AERDENHOUT

UITGEVER: IJS DE JONG, GERTENBACHS DRUKKERIJ, ACHTERWEG 1, TELEFOON 2135

Abonnementsprijs ƒ 8,— per jaar
Losse exemplaren 10 cent.
Girorekening 52 33 44 t.n.v. IJs de Jong
Per post ƒ 9,—; buitenland ƒ 10,—

Brand op bovenste etage van Bouwes Palace

In de nacht van vrijdag op zaterdag heeft een felle brand gewoed op de negentiende verdieping van „Bouwes Palace" aan de kop van de Zeestraat. De brand werd omstreeks één uur ontdekt door een voorbijganger, die rook uit de bovenste verdieping zag komen. Na zijn waarschuwing was de brandweer binnen enkele minuten ter plaatse, die het vuur, dat in een keuken op genoemde etage, woedde, te lijf ging en trachtte te localiseren. Even later werd het besluit genomen de hulp in te roepen van de Haarlemse brandweer, die met twee wagens en persluchtmaskers op het toneel verscheen.

Op het moment dat de brandweerlieden uit Haarlem arriveerden sloegen de vlammen naar buiten, aangewakkerd door een vrij stevige wind vanuit zee.

De pogingen het vuur in te sluiten werden aanvankelijk bemoeilijkt door onvoldoende druk en toevoer van het water, maar na het betrekken van water via een zgn. droge stijgleiding slaagde men er in de brand met succes te bestrijden. Omstreeks twee uur zagen de inmiddels van alle kanten toegestroomde nieuwsgierigen geen vlammen meer en een half uur later kon worden gemeld dat gevaar voor uitbreiding was geweken.

Nadat personeel en materiaal van de Haarlemse brandweer waren ingerukt bleef de Zandvoortse brandweer nog geruime tijd in de weer met de nablussingswerkzaamheden.

De keuken op de negentiende etage brandde geheel uit en de waterschade is aanzienlijk. De naast de keuken gelegen liftmachine en het restaurant bleven in tact. Naar de oorzaak van de brand, mogelijk ontstaan door een oververhitte frituurpan, wordt een uitgebreid onderzoek ingesteld.

Het blusslngswerk werd o.m. gadegeslagen door burgemeester A. Nawijn en de korpschef van de Zandvoortse gemeentepoilitie, hoofdinspecteur J. D. Maris.

WINTERSERIE „JAN PASTOORS"

Zaterdag 4 en zondag 5 februari organiseert de H.W.S.V. „Jan Pastoors" de derde tocht van de winterserie. Deze tocht kan ook als puzzeltocht worden gewandeld.

De start is vanuit gebouw „Domi" aan het Zandvoorterpad te Overveen, zaterdag tussen 14 en 14.30 uur, zondag tussen 11.30 en 12.30 uur. Afstanden zaterdag 5 en 10 km, zondag 5, 10 en 15 km.

De afstand van 5 km kan men niet als puzzeltocht lopen.

Aan de start bestaat gelegenheid om in te schrijven.

Als herinnering ontvangen de deelnemers een vaantje in de kleuren groen-wit. Alle gewenste inlichtingen bij het secretariat: Gen. Spoorlaan 33 te Aerdenhout. Telefoon (02500) 41927.

RING ONTVREEMD

Verdacht van diefstal van een gouden ring heeft de recherche van de Zandvoortse gemeentepolitie een 26 jarige Marokkaanse gastarbeider aangehouden.

JAARVERGADERING ZHV

De Zandvoortse Handelsvereniging belegt op donderdag 9 februari a.s. de algemene ledenvergadering 1967 in restaurant Zomerlust aan de Kosterstraat. De voor deze bijeenkomst samengestelde agenda vermeldt o.m. de benoeming van leden voor de feestcommissie en een bestuursverkiezing. Voor de feestcommissie worden de heren D. Petrovic, J. van Houten en J. J. Pas door het bestuur voorgedragen. Van de periodiek aftredende bestuursleden, de heren D. Petrovic en B. Bosman, stelt eerstgenoemde zich herkiesbaar. De heren A. Schaap en C. Duivenvoorden worden door het ZHV-bestuur kandidaat gesteld om in de vacature-Bosman te voorzien.

DIA-AVOND DE WURF

De belangstelling voor de door de folklorevereniging „De Wurf" georganiseerde oud-Zandvoort-avonden blijft, ondanks de magnetische kracht van de beeldbuis, ongeschokt.

Dit bewees de opkomst voor de j.l. vrijdag in het Gemeenschapshuis gehouden bijeenkomst van deze vereniging. Vele ingezetenen hadden voor enkele uren huis, haard en kijkkastje verlaten om door middel van de dia's van Wurf-voorzitter Gebe rond te dwalen in het Zandvoort van rond de eeuwwisseling en ooggetuige te zijn van de eeuwenoude visafslag aan het strand en de bouw van de eerste badgelegenheden die het nieuwe Zandvoort aankondigden. De dia-vertoning werd afgewisseld met het optreden van de leden van de dans- en toneelgroep van de vereniging in oud-Zandvoortse kostuums. Het was een avond waaraan de aanwezigen, de zaal was tot de laatste stoel bezet, veel plezier hebben beleefd.

HONDEN AAN DE LIJN

De hoofdinspecteur-korpschef van de Zandvoortse gemeentepolitie maakt de bezitters van honden er op attent dat zij verplicht zijn hun honden op de openbare weg aan de lijn te houden. Tevens dienen zij er op toe te zien dat hun dieren het trottoir niet bevuilen. De politie zal in de komende weken scherp toezien op de naleving van de geldende bepalingen en bij overtreding direct proces-verbaal tegen de eigenaars opmaken.

MUZIEKKAPELLERS VIEREN GOUDEN JUBILEUM

Leden en oud-leden van de Zandvoortse Muziekkapel hebben j.l. zaterdag in restaurant Zomerlust op eenvoudige wijze het halve eeuwfeest van de kapel gevierd.

Voorzitter L. de Haas hield een openingstoespraak waarin hij ontstaan en groei van de kapel releveerde, die op 3 januari 1917 tot stand kwam na een fusie tussen de toenmalige ensembles Paul Kruger en de Zandvoortse Muziekvereniging.

Twee actieve leden van de kapel, de heer L. Balledux sr. en de thans 84-jarige penningmeester van de kapel, de heer A. J. Hollenberg, werden in verband met hun verdiensten voor het orkest door de voorzitter gehuldigd en ontvingen als blijk van waardering een gouden speld.

Ook dirigent Jac. Wildschut werd in de huldiging betrokken en mocht uit handen van de voorzitter een gloednieuwe baton in ontvangst nemen.

Vanzelfsprekend werd tijdens deze bijeenkomst ruim baan aan de muziek gegeven. Onder leiding van Hans Wilton bliezen de muzikanten van de Tirolino Kapelle er lustig op los.

VERKEERSONGEVAL

Op de hoek van de Zandvoortselaan en de Kostverlorenstraat vond vrijdagmiddag een botsing plaats tussen een auto en een bromfiets. De 17-jarige bestuurder van de bromfiets werd met een hersenschudding een een gebroken neus naar het Grote Gasthuis in Haarlem overgebracht.

Toerisme paspoort voor de vrede

Onder de slagzin „Toerisme paspoort voor de vrede" hebben de Verenigde Naties 1967 uitgeroepen tot internationaal toeristisch jaar. In aansluiting op dit initiatief van de International Union of Official Travel Organisations (IUOTO) organiseert de V.V.V. Amsterdam van 4 tot 28 februari tezamen met de Algemene Nederlandse Vereniging van Reisbureaus (ANVR) in het Havenrestaurant internationale toeristische manifestaties.

Van 4 tot 8 februari wordt in het Havenrestaurant aandacht besteed aan Spanje, Portugal en Mexico, 8 en 9 feberuari zijn gewijd aan het midden-Oosten, op 10 en 11 februari zijn Duitsland, Zwitserland en Oostenrijk aan de beurt. Italië en Joegoslavië vragen aandacht op 13 en 14 februari; daarna komen twee dagen Engeland en Frankrijk, twee dagen Scandinavië en Finland, twee dagen Sowjet-Unie.

Op 22 en 23 februari kan men allerlei vernemen over Roemenië, Hongarije en Tsjechoslowakije, op 24 en 25 februari over de Verenigde Staten, Canada en Afrika. Nederland, België en Luxemburg besluiten het programma op 27 en 28 februari.

In het Havenrestaurant zal men tijdens deze manifestatie de in de desbetreffende landen inheemse spijzen en dranken serveren.De nationale reisbureaus van de landen zullen voorzover ze in Nederland vertegenwoordigd zijn meewerken met films en andere documentatie. De bij de ANVR aangesloten Nederlandse reisbureaus zullen de hele maand dagtochten naar Amsterdam organiseren voor belangstellenden voor deze toeristische gebieden.

Op 3 februari 's avonds om 8 uur wordt de manifestatie geopend in aanwezigheid van enkele honderden genodigden uit het Nederlandse reiswezen. Die avond zal onder andere een vuurwerk op dekschuiten op het IJ worden afgestoken. Gedurende de hele maand is de manifestatie in het Havengebouw vrij toegankelijk voor belangstellenden.

De politieke strijd

Niet voor kleine jongens

Vrienden, ik ben eens een korte periode van m'n leven in de politiek geweest. Dat was in de twintiger jaren, toen de schepping zich nog niet helemaal over ons land had voltrokken. Toen alles nog in wording was en de mensen echt warm liepen voor een ideaal of een overtuiging. En de keuze van een politieke partij was nóg gemakkelijker dan nu, want in de tijden waarover ik nu spreek,. hadden we in de veertig partijen, die alle aan de verkiezingen deelnamen. Een verrukkelijke tijd, vrienden!

U moet weten dat de politici van die jaren heil zagen in de z.g. straatpropaganda. Zij organiseerden dikwijls fietstochten door steden en dorpen, waarbij de deelnemende wielrijders - rijdsters opgetuigd waren met borden en vlaggetjes met de leuzen van de partij, die zij voorstonden.

„Stemt op Gerrit Knol, nummer één van lijst 18", stond er dan eenvoudig op en iedereen maar fietsen met zo'n bord, terwijl de bellen rinkelden. Nou, dat was altijd voor ons een indrukwekkende gebeurtenis. Dan liep de hele buurt te hoop als zo'n stoet werd geformeerd, want dan viel er wat te beleven! Als dan de leider met vastberaden gezicht het sein tot vertrek gaf, nog wat aan z'n bord verschikte en op z'n fiets stapte, begon de hele karavaan te bellen van je welste en de jongens uit de omgeving gingen er achteraan, lopend of ook fietsend en als 't kon: een bord van de kleur of richting, die op pad was, meevoerend.

Zo kon het gebeuren dat die jochies drie keer in de week van politiek gezicht veranderen, maar daar maalde niemand om.

Ik had in die jaren een vriendje, die weliswaar een andere godsdienst was toegedaan dan mijn ouders mij hadden bijgebracht en ook „van een andere politieke richting", maar de oecumene werd toen ook wel eens, zij het in sporadisch strikt individueel verband, bedreven. Ik had dus een vriendje, die ik overhaalde propaganda te maken voor de partij, waarop mijn vader zeker zou stemmen.

De verkiezingen werden toen in de zomer gehouden en wij togen aan het werk om twee grote kartonnen borden te maken waarop de naam van de partij van m'n vader stond, prachtig in kleur met waterverf en forse, zij het niet fraai gevormde letters.

Mijn vriendje en ik offerden een zomervakantiedag op aan ons politieke ideaal, althans aan het mijne. Hij was een zogeheten meeloper of in dit geval: meefietser.

Luid met onze fietsbellen bellend reden wij rondjes door de straat en de buurt, terwijl wij om beurten de naam en het nummer van de partij van m'n vader schreeuwden, plus de suggestie dáárop te stemmen. Wij bedreven geen politieke discriminatie door negatieve lezen ten opzichte van andere partijen te schreeuwen en wij waren vol ijver. Ik kan me nog herinneren dat de vader van mijn vriendje, die twee straten verderop woonde, een affiche voor z'n venster had, waarop een geheel andere partij stond, dan zijn zoontje met mij propageerde. Maar dat nam niet weg dat hij, telkens als wij langs kwamen, achter z'n venster stond te grinneken. Een van die keren stapte hij naar buiten en vroeg ons of wij de volgende dag propaganda wilden maken voor zijn partij. Dat wilden wij. En wij deden dat ook. Ik kan me nog herinneren dat wij er een gevulde koek mee verdienden.

Toen ik dat die avond aan m'n vader vertelde en meteen mijn loon voor de vorige dag (zijn partijdag!) wilde opstrijken, zei hij koeltjes: „Kleine jongetjes moeten niet in de politiek!"

Dat was erg zuinig gezegd, vrienden. Maar nu weet ik hoe waar het was.

BARTJE

Aan zet . . .

In het tijdschrift Chess heeft zich onlangs een discussie afgespeeld omtrtent de vraag, of b. v. Lasker en Aljechin in hun tijd grotere kampioenen waren dan Petrosjan thans is. In deze discussie werd o. m. opgemerkt, dat Petrosjan 't moeilijker heeft dan vorige kampioenen: er zijn heden ten dage meer spelers van wereldklasse dan destijds en wat de speelkracht van Petrosjan, betreft: hardlopers sprinten sneller, hoogspringers springen hoger en schakers . . . schaken sterker. Een belangrijk facet bij dit sterker spelen is naar mijn mening de enorme vlucht, die de openingstheorie genomen heeft; theoretische nieuwtjes worden aan de lopende band ontdekt en gepubliceerd en door ijverige schaakstudenten (die veelal op één of meer schaaktijdschriften zijn geabonneerd) verder in praktijk gebracht. Ofschoon zelfs een theoretisch goed geschoolde hoofdklasser in de regel tegen een (groot) meester geen kans maakt, staat het spelpeil in ontmoetingen tussen spelers, die de meesterklasse nog niet hereikt hebben, door de verworven boekenwijsheid op een hoog peil.

Zie b.v. onderstaande partij, in de meestergroep van het jongste hoogoventournooi gespeeld. De witspeler boekt een fraaie overwinning, maar in feite ligt aan zijn krachtige spelvoering slechts een hem bekende winstpartij van de geniale Tal ten grondslag.

SCHOLL (Nederland) - WESTERINEN (Finland) *Beverwijk 1967*

1. e2-e4, c7-c5, 2. Pgl-f3, Pb8-c6, 3. d2-d4, c5xd4, 4 .Pf3xd4, g7-g6, 5. Pbl-c3, Lf8-g7, 6. Lcl-e3, Pg8-f6, 7. Lfl-c4, 0-0, 8. Lc4-b3, d7-d6, 9. f2-f3, Lc8-d7, 10. Ddl-d2, Dd8-a5, 11. h2-h4, Tf8-c8, 12. 0-0-0, Pc6-e5, 13. h4-h5, Pf6xh5, 14. g2-g4, Ph5-f6, 15. Le3-h6, Lg7-h6, 16. Thlxh6. (Deze hele variant is theorie. Lange tijd heeft de Siciliaanse Draak in een kwade reuk gestaan door de grote aanvalskansen, die Wit verkrijgt, maar met de zetten Ld7, Tc8, Da5 en Pe5 hebben Engelse schakers de variant voor Zwart trachten te rehabiliteren. Tot voor kort placht men voort te zetten met 16. Dh6:, waarop het kwaliteitsoffer 16. . . . Tc3:! Zwart inderdaad goede kansen verschafte. De tekstzet stamt van Tal) 16. . . . Tc8xc3, 17. b2xc3 (Niet 17. Dc3:, Dc3:, 18. bc3:, Ph5! en 19. . . . Kg7) 17. . . . Da5-a3+, 18. Kc1-b1, a7-a5 (De zwarte aanval ziet er gevaarlijk uit, maar Wit is het snelst) 19. Td1-h1 Zie diagram

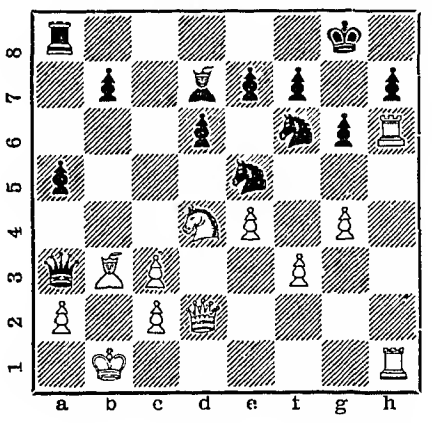

19. . . . e7-e6 (Maakt een vluchtveld voor de koning; op 19. . . . a4 was n.l. 20. Th7:, Ph7:, 21. Dh6, ab3: (?), 22. Dh7:+ en mat gevolgd) 20. Th6xh7! (Hoe briljant deze zet ook schijnt, zij is, sinds Tal het offer introduceerde, tot een louter technische winstvoering geworden) 20. ...Pf6xh7, 21. Dd2-h6, Ta8-e8 (Gedwongen; na 21. ...a4 verliest Zwart zijn toren op a8) 22. g4-g5, Ld7-a4 (Ook nu ging ...a4 niet wegens 23. Dh7:+, Kf8, 24. Dh8+, Ke7, 25. Df6+ en mat. Wat thans volgt, ligt voor de hand) 23. Dh6xh7+, Kg8-f8, 24. Dh7-h8+, Kf8-e7, 25. Dh8-f6+, Ke7-d7, 26. f3-f4, La4xb3, 27. a2xb3, Pe5-c6, 28. Pd4xc6, b7xc6, 29. Df6xf7+, Te8-e7, 30. Df7-f8, d6-d5, 31. Th1-h8, e6-e5, 32. e4xd5, Dd7-d6, 33. Df8-d8+ en Zwart gaf op.

Correspondentie aan A. C. v. d. Tak, Wilhelminastraat 28, Haarlem.

Bij u aan huis gebracht
NASI en BAMISCHOTELS vanaf ƒ 4,—
Indisch Restaurant **'DJEMPOL'**
Noordboulevard nabij circuit - Tel. 2044

Wij ruimen op - 't Interieur, Stationsplein 13-15
Telefoon 3346

FAMILIEBERICHTEN

Op woensdag 25 januari 1967 overleed te Hilversum toch nog geheel onverwacht mijn beste man, onze lieve vader en grootvader

André Walhout

in de leeftijd van 75 jaar.

Utrecht: Riek Walhout-Timmerman
Zandvoort:
Am Walhout
Épinal (Fr.):
Peter en Tineke

Zandvoort, 30 januari 1967
Celsiusstraat 16

De crematie heeft heden in stilte plaatsgevonden in het Crematorium te Velsen.

Belangrijke

TELEFOONNUMMERS EN ADRESSEN

4841 *Gemeente-secretarie*
3043, 3044, 3045 *Politie*
4444 *Politie* (alleen noodgevallen)
2000 *Brandmelding*
2262 *Informatiebureau Vreemdelingenverkeer,* kiosk Raadhuisplein
4389 *VAMOR-Rijschool „De Branding", Van Lennepweg 75rood*
(02500) 42212 *Garage Flinterman,* Zandvoortselaan 365, Bentveld, SAAB-service-dealer
2071 *Horlogebedrijf C. Waaning,* Kostverlorenstraat 68
2231 *Boekhandel v/h Esvé,* Gr. Krocht 17
2424 *Autobedrijven „Rinko",* Oranjestraat en Stationsplein
2525 *W. Schouten,* centrale verwarming, oliehaarden, gasforn., wasautomaten
3227 *„De Oude Tijd",* antiek, in- en verkoop, Oranjestraat 2a
2912 *Hotel-Restaurant „Sonnehoeck",* Dr. Smitstraat 5.
(02500) 65185 Singer Naaimachines, vert. H. Houssart, Rijksstr.w. 122, H'lem
(02500) 63347 *P. Houssart, Singer Maatschappij,* Zaanenstraat 125, Haarlem
(020) 233872 *Diamond Shop, ja. Barber & Zn,* Keizersgracht 740, Amsterdam
2176 *N.H. verg. „Het Groene Kruis,* secr. P. W. Wels.
2720 *Zuster S. Molenaar-de Wilde*
2382 *Zuster E. Reitsma*
2135 *Gertenbachs Drukkerij, Zandvoortse Courant,* Achterweg 1

BRANDWEERVERENIGING „ZANDVOORT" VERGADERT

De brandweervereniging „Zandvoort" belegt op woensdag 1 februari de algemene ledenvergadering in restaurant Zomerlust aan de Kosterstraat. De voor deze bijeenkomst vastgestelde agenda vermeldt o.m. een bestuursverkiezing. Van de aftredende leden, de heren K. Paap en L. Paap, stelt laatstgenoemde zich herkiesbaar. Het bestuur heeft de heren K. Loos, J. C. Termaat en P. J. M. Versteege candidaat gesteld. Na behandeling van het huishoudelijke gedeelte zal burgemeester A. Nawijn een inleiding houden.

VERZORG TIJDIG DE KOPIJ VOOR UW ADVERTENTIES IN DE ZANDVOORTSE COURANT

Hebt u een goed idee, schrijf het meteen op, voor het u weer ontgaat!

Echtpaar zoekt WOONRUIMTE, minstens 2 kamers en vrije keuken. Br. nr. 807 bur. Zandv. Crt.

Landelijk informatiebureau zoekt voor Zandvoort ingevoerde INFORMATIE-CORRESPONDENT.
Br. m. opg. van provisie etc. onder nr. 903 Z.Crt.

ZANDVOORT - BIJ DUINEN royale mod. woning te koop m. parketvloeren. Tuin m. achterom. Sousterrain m. 3 kmrs en keuken. Parterre woon/eetk., mod. keuk., balcon. 1e verdieping 3 slpk en badk. m. vast bad. Alles in uitmuntende staat. Koopsom *f* 65.000,—. Inl. mak. kant. „Sleutelhof", Zandv.weg 67 A'hout, tel. (02500) 43647, b.g.g. 43390.

HOTEL-PENSION - ZANDVOORT a.d. Hogeweg. Modern pand m. c.v. Vr. vestiging. Veel sanitair, 15 bedden. Koops. incl. bedr.-invent. *f* 99.000,-. Inl. mak. kant. „Sleutelhof", Zandv.-weg 67, A'hout, tel.(02500) 43647, b.g.g. 43390.

Vrijstaand huis
d.b. zee, mooi geleg. 4 gr. en 5 kl. kam., serre, badk., 2 keuk., 3 wc's, balcons, zolder, ing. gar., c.v. Sol. gebouwd. Goed onderh. Voor econ. gebondene aan Zandvoort, of met ter beschikk. stell. van woonruimte in een gemeente. Leeg te aanv. f 78.000.— k.k. Hyp. beschikb. Mak. S. ATTEMA, Tel 2715.

Net kamerm. / serveerster gevr. van half maart tot eind sept.leeftijd NIET beneden 18 jaar.
HOTEL FABER
Kostverlorenstraat 15

Te koop: Bizonder leuke, z.g. Tiroler kamerlamp, en zeer moderne glazen bollamp voor de zitkamer. Beide lampen samen f. 40.- Telefoon 3807

Te koop: 2 ski- heren pantalons kleuren zwart en blauw. Ruime middelmaat. Prijs f. 30.—. Tel. 3807

Te koop: Italiaanse accordeon in koffer. Merk Narinussi. Prijs f. 250.- Tel 3807

Hulp i. d. huishouding v. enkele ocht. p.w. Mev. Cats Brederodestr. 101 Tel. 2773

2 HULPEN B.Z.A. van 9-2 2 of meer ocht. Br. nr 901 bur. Zandv. Courant.

Electrische Dekens
met grote korting
1-pers. *f* 60,- of 3 x *f* 20,-
2-pers. *f* 69,- of 3 x *f* 23,-
5 standenregelaar,
2 jaar garantie en 5 dagen gratis op proef.
MAJOKO, Postbus 822
Haarlem, tel. (02500)62406

Te koop aang.: KINDERWAGEN, hoog model, *f* 60,—. Telefoon 5159.

A.s. echtpaar zonder kind. zoekt kamers m. keuken, zomerhuis of sousterrain. Br. nr.902 bur. Zandv. Crt.

ONDERSCHUIFBED te koop gevraagd. Kostverlorenstraat 38.

Te koop: RENAULT DAUPHINE 1961 met nieuwe banden en gerevis. motor *f* 550,-. Telef. 4553. Parallelweg 61-14.

JONGEN en MEISJE b.z.a. voor a.s. zomerseizoen in strandpavilj., liefst noordelijk gedeelte. Tel. (02500) 41907 (na 6 uur).

Hout- en boardhandel „Centrum"
Jb. Slagveld
Koninginneweg 26
telefoon 2897
Winkel: Brederodestr. 1
Telefoon 2963
(naast dokter Flieringa)
Z10 HERMETISTRIP
SWAN PATENT HUISHOUDTRAPPEN, 3, 4, 5 en 6 treden (metaal);
PARKETVLOEREN in exotische houtsoorten, uit Mozambique;
TOCHTSTRIP,
BISONKIT
SUPER HOUTLIJM
LAMBRIZERING
BOUWMATERIALEN, zoals ramen, deuren, kozijnen, enz. enz.

Stadsschouwburg
te Haarlem
Vrijdag 3 febr. - 8 uur
Amsterd. Volks Toneel
Rooie Sien
Pr. *f* 1,75-*f* 6,50 (a.i.)
Zat. 4 en zond. 5 febr. 8 uur
Toneelgroep Ensemble
Je kunt 't toch niet meenemen
Maandag 6 febr. - 8 uur
Toneelgroep Ensemble
Elizab.th
Woensdag 8 febr. 8 uur
De Haagse Comedie
Lied in de schemering
Vrijdag 10 febr. - 8 uur
Toneelgroep Studio
Het Kleine Theater
Pr. der pl. (tenzij anders vermeld) v. *f* 1,75 tot *f* 7,50 (a.i.) Coup. geldig. Plaatsbespr. 2 dg tevoren van 10 tot 15 uur. Tel. na 12 uur (02500) 10189.

SCHIPPER'S MODELSLAGERIJEN
Dinsdag- woensdag- en donderdagreklame
Rund- en varkensgehakt 500 gr. *1.40*; kg *2.50*
Heerlijke saucijzen 500 gr. *1.50*; kg *2.50*
Botermalse runderbiefstuk 250 gr. *1.98*
Botermalse paardenbiefstuk 250 gr. *1.59*
Erwtensoep in bekers, iedere dag vers 1 liter *0.98*
Extra lage prijzen varkenskarbonade
Haltestraat 30 - Telefoon 2175

SPOEDREPARATIES KUNSTGEBITTEN
Haarlem
Leidsevaart 82 - Tel. 15634
in 1 uur gereed

U kunt het toch niet afschreeuwen . . .

wanneer U de goede hoedanigheden van uw artikelen onder de aandacht van het publiek wilt brengen. Daarvoor staat de Zandvoortse Courant te uwer beschikking. Dit *nieuwsblad* wordt, door dat het plaatselijk en regionaal nieuws brengt, niet gelezen maar „gespeld"..... van a tot z.
In die sfeer genieten ook uw advertenties méér dan gewone belangstelling en... de resultaten bewijzen dat. Steek voor uw reclameplannen uw licht eens op bij de
Zandvoortse Courant
Achterweg 1
Telefoon 2135

Zandvoortse Bridgeclub

Na de tweede wedstrijd van de derde competitie bezet de fam. Spiers in de A-lijn de eerste plaats met 114.06%. De tweede plaats wordt ingenomen door het dameskoppel Berrier-Hagen en Jongbloed-Schutte met 105.21 %.

In de B-lijn heeft het dameskoppel Servaas-Sneiders de leiding met 124.72 %. De tweede plaats wordt ingenomen door fam. van Straaten met 109.96 %.

In de C-lijn heeft het dameskoppel Plugge-Snijer de leiding met 124.40 %. De fam. Dousi bezet de tweede plaats met 105.97 %.

Het eerste ZBC-team heeft de viertallenwedstrijd tegen Haarlem-Noord 5 met 6—0 gewonnen.

K.J.C. „Noord"

De competitie van de maand januari is geëindigd. De resultaten zien er als volgt uit. 1. R. v.d. Werff 19756; 2.Hans Paap 19689; 3. H. Paap 19561; 4. Mevr. Hoogendijk 19549.

Gymnastiekvereniging „O.S.S."

Tijdens de op 29 januari in Haarlem gehouden voorwedstrijden voor de Nederlandse meisjeskampioenschappen, behaalden Christa Duker en Willy Schuiten van OSS resp. de 3e en de 8e plaats met 32.20 en 29.50 pnt. Beide deelneemsters zijn opgenomen in de meisjesploeg van de Kennemer Turnkring, die op 18 februari a.s. in Haarlem tegen de NKGB uitkomt.

Christa Duker heeft zich bovendien een plaats weten te verzekeren in de halve finale voor de meisjeskampioenschappen die op 12 maart a.s. in Purmerend wordt gehouden.

□

Afd. Volleybal.

Voor de competitie op woensdagavond 1 februari a.s. zijn de navolgende wedstrijden vastgesteld:

Kennemer Sporthal:
Dames OSS 2-VCY 7 uur.
Heren: OSS-Die Raeckse 8.45 u.
Wim Gertenbachschool:
Dames: OSS-PSVH 8 uur.

Z.S.V. „Zandvoortmeeuwen"

Uitslagen zaterdag 28 januari:

Zandvoortm. 2—VVRA	3—3
Zandvoortm. 3—SIZO 7	2—3
SVJ 3—Zandvoortm. 4	3—6

De overige wedstrijden gingen wegens terreinafkeuring niet door.

Alle wedstrijden van zondag 29 januari werden afgelast.

Ranglijst

De stand in afdeling West, 3e klasse B, luidt als volgt:

Zandvoortm.	13	6	6	1	18	39-22
Ripperda	13	7	3	3	17	24-12
VVA	13	7	3	3	17	19-16
VSV	9	5	3	1	13	18- 9
St. Pancratius	12	5	3	4	13	28-18
HBC	13	4	5	4	13	24-20
TYBB	13	4	5	4	13	23-21
ADO '20	13	3	4	6	10	15-24
Beverwijk	12	4	1	7	9	20-28
Velsen	11	3	2	6	8	13-19
KVV	11	2	4	5	8	14-26
Neerlandia	13	2	3	8	7	18-35

□

Afdeling handbal

Uitslagen:

Meisjes adsp. Full Speed—Zvm. 3	1—1
Dames sen.: Halfweg—Zvm.	0—6
Heren sen.: Zvm. 2—Rapiditas 2	16—14

HOLLANDS RUNDVLEES

Varkenskarb., 500 gram 2.28
Malse biefstuk, 250 gr. 1.98
Kalfslappen, 500 gram 2.68
Dikke riblappen, 500 gr. 2.78
Bieflappen, 500 gram 3.28
Mag. riblappen, 500 gr. 3.28

Friese slagerij
Kleine Krocht 1

Bij aankoop van 2.50 vlees een pakje margarine voor 0.10

67e jaargang no. 10 - Verschijnt dinsdags en vrijdags | Opgericht in 1900 | VRIJDAG 3 FEBRUARI 1967

ZANDVOORTSE COURANT

voor ZANDVOORT, BENTVELD en AERDENHOUT

UITGEVER: IJS DE JONG, GERTENBACHS DRUKKERIJ, ACHTERWEG 1, TELEFOON 2135

Redaktie en adm.: Achterweg 1
Postbus 23, tel. 2135. Giro 52 33 44
Advertentieprijs 15 ct p. mm-hoogte
Abonnementsprijs *f* 8,— per jaar, per post *f* 9,—; buitenland *f* 10,—; losse exemplaren 10 cent.
Giro 52 33 44 t.n.v. IJs de Jong

Jaarrede burgemeester Nawijn

ECONOMIE VAN BADPLAATS

zeer kwetsbaar door sterk eenzijdig gerichte ontwikkeling

„Het belangrijkste middel van bestaan van Zandvoort, direct en indirect, is gelegen in toerisme en recreatie Dit is door de natuurlijke ligging en door de natuurlijke mogelijkheden tot ontwikkeling gekomen. Daaraan heeft Zandvoort in het verleden haar opkomst en in het heden haar betekenis en positie te danken."
Dit zei burgemeester A. Nawijn in zijn j.l. dinsdag gehouden nieuwjaarsrede, die vrijwel geheel was gewijd aan de recreatieve functie van de badplaats."
Hij liet er echter direct op volgen dat deze, wat hij noemde, sterk eenzijdig gerichte ontwikkeling, naast de in economisch opzicht onmiskenbaar gunstige perspectieven een zeer grote, permanente kwetsbaarheid met zich mee brengt. In feite, zo formuleerde spreker het, heeft Zandvoort wel heel veel op één kaart gezet, met alle risico's van dien.

Marktonderzoek noodzakelijk.

In zijn toespraak, die wij in onderstaande kolommen vrijwel onverkort weergeven, lichtte spreker dit als volgt toe:
De aard van bedrijvigheid in de sector toerisme en recreatie in een badplaats noopt tot investeringen, zowel door particuleren als door de gemeente, om de grote pieken van bedrijvigheid in het seizoen te kunnen opvangen. Het is duidelijk dat die investeringen veelal slechts gedurende een gedeelte van het jaar, n.l. het seizoen, rendabel kunnen zijn. Het zal derhalve volledig afhangen van de uitkomsten gedurende de seizoenperiode of er, over een vol jaar gerekend, van redelijk rendement sprake zal kunnen zijn.
De seizoen-uitkomsten, betoogde burgermeester Nawijn, zijn om te beginnen sterk afhankelijk van de meer of minder gunstige weersomstandigheden. Het risico daarvan moet — gelet op de aard van de bedrijvigheid — gerekend worden tot het normale ondernemersrisico. Een tweede risico, eveneens behorend tot de categorie normaal ondernemersrisico, is gelegen in veranderingen in de behoeften waaraan de recreatiezoekenden voldaan wensen te zien. Met het oog hierop pleitte hij voor een voortdurend „marktonderzoek", opdat zo tijdig en zo prompt mogelijk aan een zich veranderende vraag kan worden voldaan. Hier gelden voor de bedrijven welke hun afzetgebied direct of indirect vinden in het toerisme en in de recreatie dezelfde eisen als voor alle andere takken van nijverheid, handel en industrie. Eén van die eisen met name is, dat de te bieden producten en diensten aan de hoogste kwaliteitseisen moeten voldoen. Wordt daaraan niet voldaan, dan zal teruggang het onafwendbare gevolg zijn.
In dit verband wees spreker er met nadruk op, dat ook ten aanzien van het begrip „kwaliteit" ongenuanceerd denken tot misverstand kan leiden. Bij het begrip „kwaliteit" dient men er zich volgens hem blijvend van bewust te zijn dat een product of een dienst, welke op zichzelf beschouwd als van eerste klas mag worden gekwalificeerd, na verloop van tijd op dat predicaat wellicht geen aanspraak meer kan doen gelden. Niets immers is bestendig; alles veranderd, soms snel, soms nauwelijks waarneembaar. Wat vandaag mode is, in de smaak valt, veel gevraagd wordt, kan na kortere of langere tijd door verandering in het behoefte-patroon als van mindere of zelfs geen kwaliteit worden aangemerkt, aldus burgermeester Nawijn.
Op dit gebied werken allerlei, vaak moeilijk te onderkennen krachten, welke het meerdere of mindere succes van een onderneming kunnen bepalen. Wie en wat beïnvloedt dit alles? Hoe komt men te weten welke maatregelen getroffen moeten worden en wanneer en hoe om bij de tijd te blijven? Het is vrijwel uitgesloten dat men in staat is zich uitsluitend alleen op dit vaak zeer complexe gebied voldoende te oriënteren. Het is dan ook niet verwonderlijk dat men al vroegtijdig de noodzaak van organisatie is gaan inzien. Spreker vondt het bijzonder verheugend, dat, met name in Zandvoort, de onderscheiden organisaties op het terrein van de middenstandsondernemingen elkander in een soort federatieve samenwerkingsvorm hebben weten te vinden. Samenwerking tussen alle belanghebbenden is immers een levensvoorwaarde.

Risico's van het toeristisch bedrijf.

In de huidige situatie van Zandvoort, met goed 15000 inwoners, zijn er globaal 140 winkeliers. Het is zonder meer duidelijk, zei burgermeester Nawijn, dat dit enorme aantal alleen te verklaren is uit de badplaatsfunctie van Zandvoort: gedurende het seizoen van hooguit zes maanden moet voor kortere of langere tijd worden voorzien in de levensbehoefte van toeristen tot aantallen zelfs van 6 à 7 maal de eigen bevolking.
De weersomstandigheden, vervolgde spreker, hebben sterke invloed op de bedrijfsuitkomsten. M. a. w. het weer is sterk bepalend voor het aantal toeristen. Hoe lager dat aantal, des te meer zijn de winkelbedrijven aangewezen op de eigen bevolking.
Maar er is nog een andere risico dan de normale bedrijfsrisico's, betoogde de spreker, het risico van een gedeeltelijke of algehele economische teruggang. We bevinden ons in het huidige tijdsgewricht onmiskenbaar in een zodanige situatie. Het eerste wat men onder die omstandigheden doet, meende spreker, is bezuinigen op zijn uitgaven voor ontspanning, recreatie en vakantie.
Al naar gelang de omvang van een economische teruggang ondervinden dan de bedrijfstakken in de sector toerisme en recreatie daarvan de weerslag, zodat de bedrijven tot die bedrijfstakken behorend in de eerste plaats en als gevolg daarvan de winkelbedrijven, rechtstreeks worden

getroffen. In zijn hevigste vorm van een algehele economische crisis blijft er dan voor die winkelbedrijven slechts over de zeer smalle basis van de, eveneens door de economische omstandigheden in haar koopkracht sterk beperkte, eigen bevolking, aldus burgermeester Nawijn.
Daarom zal het nodig zijn, dat, indien Zandvoort zich als badplaats verder dient te ontwikkelen, dit geschied op zodanige wijze dat een alleszins evenwichtige ontwikkeling verzekerd is, op straffe van desastreuse gevolgen bij nalaten daarvan.
Verdere ontwikkeling als badplaats, vervolgde spreker, betekent dat o.a. de hotel-, pension- en kamerverhuurcapaciteit en -accommodatie verder uitgebouwd en opgevoerd moeten worden zoals nodig zal blijken om aan de steeds toenemende behoefte te kunnen voldoen. Dat brengt met zich mede dat zulks alleen mogelijk zal zijn wanneer gelijktijdig de die genoemde bedrijven verzorgende middenstandsbedrijven op hun beurt worden opgevoerd en door branche-verruiming worden gecompleteerd.
Volgens burgemeester Nawijn zal dit slechts kunnen o.a. door de mogelijkheid te openen aan degenen die de aldus noodzakelijk te bezetten arbeidsplaatsen zullen innemen, zich in Zandvoort metterwoon te vestigen.
Bij het opstellen van de bestemmingsplannen zal het gemeentebestuur derhalve niet alleen moeten letten op de woningbehoefte van de eigen zich uitbreidende bevolking, doch ook van diegenen, die, van elders komend, in het bedrijfsleven alhier een plaats zullen vinden.
Daarenboven is het eis dat voor het groter worden recreatie-apparaat in zijn meest uitgebreide betekenis, de basis der eigen bevolking, waarop men in ongunstige tijden zal moeten terugvallen, in evenredigheid groter wordt. Die eigen bevolking wordt voor een beperkt deel mede gevormd door hen die, van elders komend langs de weg van vrije vestiging, Zandvoort tot woonplaats kozen. Bij het opstellen van de bestemmingsplannen zal derhalve ook een beperkte vrije vestiging mogelijk moeten blijven, aldus spreker.

Badplaats aan veranderingen onderhevig

Het zou eigenlijk overbodig zijn om dit alles zo uitvoerig te noemen, zei burgemeester Nawijn, ware het niet dat zulks niet door iedereen wordt ingezien
Bij de zitting van Gedeputeerde Staten tot het horen van bezwaren tegen het door de Raad vastgestelde bestemmingsplan-Zuid was hem dat wel heel sterk gebleken. Vrijwel gelijkluidend formuleerden de bezwaarden dat verdere bebouwing het duinlandschap zou aantasten, dat daardoor recreatiegebied verloren zou gaan, dat zulks in strijd zou zijn met de badplaatsfunctie van Zandvoort en dat Zandvoort badplaats behoort te blijven.
Burgemeester Nawijn vroeg zich af hoe men Zandvoort als badplaats kán handhaven als men zich op een standpunt plaatst, waarvan het gevolg moét zijn dat het zich niet verder als zodanig kan ontwikkelen. De bezwaarden zien helaas over het hoofd dat het begrip „badplaats" niet voor eens en voor altijd hetzelfde is en ook niet kan zijn. Zoals zij — misschien in hun jeugd — Zandvoort als badplaats hebben aangetroffen, was anders dan de generatie vóór hen Zandvoort als badplaats hebben ervaren en gewaardeerd. Zoals het vandaag zich aan ons voordoet is anders dan 20 of 40 jaar geleden en voor onze kinderen en kleinkinderen zal het anders zijn dan thans. Wie er naar streeft alles bij het oude te laten zou een steriliteit bewerkstelligen welke tot volkomen afsterving leidt, zo meende spreker.
Burgemeester Nawijn toonde zich bezorgd over het standpunt, hetwelk in deze door de psychologische advjesinstantie van Ged. Staten wordt ingenomen. Volgens spreker laat men zich daar kennelijk leiden door de, overigens door hem onderschreven, gedachte dat over enige decennia rekening moet worden gehouden met een bevolking van een drie miljoen Noordhollanders, die werkgelegenheid moet hebben en moet kunnen wonen.
Het kwam spr. juist voor, dat men de oplossing zoekt in het noorden der provincie met een relatief zeer gering bevolkingsaantal dat, zónder het treffen van geëigende maatregelen wegens gebrek aan werkgelegenheid verder zal teruglopen door de trek naar de gebieden met werkgelegenheid. Ter voorkoming van een op de duur niet meer op te lossen huisvestingsvraagstuk in de daardoor overbevolkt wordende streken wil men werkgelegenheid scheppen daar, waar het arbeidspotentieel aanwezig is. Dat kan uiteraard alléén succes hebben wanneer men door ruimte-ordelijke maatregelen gelijktijdig een evenwichtige ontwikkeling mogelijk maakt waardoor aldaar werkelijk leefbaar wonen mogelijk wordt voor allen die bij het arbeidsproces betrokken zijn. Het is juist dat men aldus tevens tracht te voorkomen dat gemeenten in reeds dichtbevolkte gebieden der provincie „vol lopen", waardoor de leefbaarheid in die gemeenten practisch te niet zou worden gedaan en dat men met name ook gebieden met natuurschoon, welke in recreatief opzicht van steeds meer toenemende betekenis worden, zoveel mogelijk spaart.
Dat men nochtans tot het andere uiterste overslaat en in die gebieden elke vrije vestiging wil tegengaan, noemde burgemeester Nawijn een absolute miskenning van de noodzaak van 'n evenwichtige ontwikkeling ook van die gebieden. Met name de gemeente Zandvoort, welke men terecht als badplaats ook in de toekomst een grote en groter wordende rol in de recreatie toedenkt, zou daardoor volkomen uit haar voegen groeien. Indien men van Zandvoort in stijgende mate de functie van badplaats verlangt dan dient men wel te beseffen dat men die gemeente en haar inwoners steeds meer dringt in een, in economisch opzicht, uiterst kwetsbare positie en dient men daarmede volledig rekening te houden bij de beoordeling van de ruimte-ordelijke maatregelen, welke voor Zandvoort nodig zijn.
Het gaat niet aan, meende spreker, om terwille van een beleid, hetwelk een evenwichtige ontwikkeling van andere gebieden op gang moet brengen, bevorderen en handhaven, de evenwichtige ontwikkeling van Zandvoort te belemmeren. Het is bovendien in het geheel niet nodig dat te doen om het beleid ten behoeve van het noorden der provincie te doen slagen.

Aan het slot van zijn toespraak zei burgemeester Nawijn het te betreuren dat hij voor deze aangelegenheid, welke naar zijn oordeel simpel en logisch was, zoveel aandacht van de raad had gevraagd. Maar hij had het als zijn plicht gevoeld deze aspecten van Zandvoort centraal te stellen daar het hier in feite om een levensbelang van Zandvoort gaat, wat blijkbaar niet door iedereen wordt ingezien.

SPREEKUUR RAADSLIEDEN

Teneinde het contact tussen raadslieden en burgerij te bevorderen is vanuit de gemeenteraad de suggestie gedaan een vast spreekuur voor raadslieden in te voeren, te houden in het gemeentehuis.
Na onderling overleg is daarvoor gereserveerd de eerste volle week van elke maand, te beginnen op maandag 6 febr.a.s. In deze week zullen elke avond van 7—8 uur raadsleden spreekuur houden volgens ondderstaand schema:

maandag: V.V.D.
dinsdag: K.V.P. en A.Z.B.
woensdag: Boerenpartij
donderdag: P.v.d.A.
vrijdag: groep-Breure.

De fractie van de C.H.-A.R. heeft te kennen gegeven aan deze — bij wijze van proef ingevoerde — regeling vooralsnog niet te zullen deelnemen.

BURGERLIJKE STAND

27 januari—2 februari 1967

Geboren: Irene Renate Alexandra, d.v. P. A. C. Koel en J. E. Siezenga; Ceron, z.v. C. N. J. L. Dekker en J. P. Bakker; Albertus Cornelis, z.v. J. A. Wendrich en F. C. Brouwer; Corina, d.v. R. Voorn en E. M. Kaptein; Marita, d.v. J. Uijterlinde en H. A. Haas; Robin, z.v. J. C. van Nooijen en A. M. Rijbroek.
Overleden: Clasina Maria van den Booren, oud 83 jaar, geh. gew. met F. J. Zandvoort.
Ondertrouwd: Cornelis Kramer en Paulina de Rijke; Franciscus Ludovicus Tervelde en Anna Maria Agatha Cluwen.
Gehuwd: Jacob Willen van Putten en Anna van Engelen.

Raad bleef tot woensdagnacht één uur bijeen

Na schorsing vergadering werd voorstel aankoop „Sterre der Zee" aangehouden

De gemeenteraad van onze plaats schijnt er de laatste tijd een gewoonte van te gaan maken langdurige beraadslagingen te houden, die vaak tot diep in de nacht duren. Dinsdag j.l. was er weer zo eentje van het „zware kaliber": tot kwart over één vergaderen is wel een beetje te veel van het goede!
Dat was trouwens ook wel te zien aan de uitgedunde schare van getrouwen op de publieke tribune. Toen de voorzitter nog om kwart voor twaalf — voor de afwisseling! — een besloten zitting aankondigde, bleek dit voor velen het sein om op te stappen. Zelfs een enkele persbroeder verdween van het toneeel.

De prijs voor de langdurigste discussie ging ditmaal naar het voorstel tot aankoop van het gebouwencomplex „Sterre der Zee", over welk agendapunt wij u j.l. vrijdag informeerden. De sprekers namen voor deze behandeling bijna twee uren! En toen bleken — na een korte schorsing van tien minuten voor collegeberaad — de stemmen te staken: 8—8. Het voorstel komt dus de volgende maand opnieuw in behandeling. Als dan de Raad voltallig is, kunnen de stemmen niet staken, want dan zijn er weer 17 leden, als gevolg van het toetreden van de heer J. Kuijper Wentinck (groep Breure), wiens geloofsbrieven door een raadscommissie zijn goedgekeurd en die de volgende maand de fractie van de hr Flieringa komt completeren Er waren nog meer punten waar de leden eens recht voor gingen zitten, maar dat vertellen wij u nog wel, zij het dan — om wille van de „verteerbaarheid" — in enigszins beknopter vorm dan waarin de dames en heren zich hebben geuit!
Verder was er natuurlijk op deze eerste zitting van het jaar de nieuwjaarsrede van de voorzitter, die u aantreft in nevenstaande kolommen.

Deze rede werd door de heer GOSEN (prot.-chr.) (thans nestor van de Raad) in vriendelijke termen beantwoord, waarbij hij speciaal de aandacht vestigde op de goed sfeer in het college van b. en w. Ook had de heer Gosen waarderende woord voor de prettige omgang tussen de burgemeester en zijn ambtenaren. Spr. prees in de burgemeester diens rustige leiding, die soms de klippen op zijn weg omzeilt, maar overigens recht op z'n doel afgaat. Soms wat „docerend", (alle vakken!) maar met een vaderlijke toon. Hij vond dat de voorzitter zich in de korte tijd dat hij in de gemeente Zandvoort verblijft, al zeer goed had ingewerkt. Dat kwam volgens hem doordat de burgemeester — dikwijls in gezelschap van zijn echtgenote — allerlei „happenings" op cultureel, sociaal en sportgebied met een bewonderenswaardige frequentie bezoekt.
Tenslotte wenste de heer Gosen de burgemeester een spoedig betrekken van diens gerestaureerde woning toe.

Het voorstel tot aankoop van het gebouwencomplex „Sterre der Zee" (Hogeweg 80 en 82 en Brederodestraat nr. 2), voor ruim *f* 300.000,—, gaf talrijke leden de gelegenheid hun mening ten beste te geven.
Allereerst de heer FLIERINGA (groep-Breure), die stelde dat aan het weliswaar uitgebreid geformuleerde voorstel de planning van de uiteindelijke bestemming ontbrak. Spr. vroeg zich af in hoeverre de toekomstige plannen (het stichten van een verpleeghuis voor chronisch zieke bejaarden) zijn te realiseren. Wanneer deze planning er niet is, staat dit voorstel op losse schroeven, aldus spr., dan is het voor dit ogenblik niet te zake doende en dan heeft het geen enkele zin dit gebouw aan te kopen. De heer Flieringa stelde voor 't voorstel aan te houden, totdat het college met een deugdelijk plan komt. Nu weten zij niet wat wij in de toekomst met dit gebouw moeten doen.
De heer WELS (Boerenpartij) miste in dit voorstel het rapport van de makelaars, die het gebouw hadden getaxeerd .(Voorzitter haastte zich te zeggen dat dit rapport wel degelijk bij de stukken was gevoegd ter behandelling in de desbetreffende commissies.)

De heer GOSEN (prot.-chr.) bracht hulde aan de opstellers van het voorstel, dat naar zijn mening keurig „verpakt" was! Er kleefden nogal wat financiële fouten aan dit voorstel vond hij. Zo waren bij de uiteenzetting over het woonhuis de kapitaalslasten niet opgenomen. Hij voorzag na deze aankoop ieder jaar een verliespost voor de gemeente. „Dit wordt een schip van bijleg", zo zei spr. en hij was al zo blij dat het circuit, dat vroeger altijd een schip van bijleg werd genoemd, zichzelf thans „bedruipt". Nu vallen wij weer in dezelfde ellende, meende hij. Dit gaat langzamerhand lijken op het nationaliseren van het woningbezit! Daarom ook moet spr. zich tegen dit voorstel uitspreken, omdat het tegen de landsoverheidsplannen is. Spr. verzette zich tegen het aankopen van wat hij noemde: onrendabele goederen.
De heer KOK (Alg. Zandb. Belang) vond het een vreemde zaak. Met een beter beleid had de exploitatie van het complex in de huidige vorm rendabel kunnen zijn, meende spr.
De heer ATTEMA (vvd) vond dat deze aankoop niet op de weg van de gemeente lag. De koopsom was z.i. te hoog en wij moeten thans bezuinigen. Spr. was van oordeel dat het voorstel in deze vorm onaanvaardbaar is.
De heer VAN DER MOOLEN (pvda) was wat optimistischer en zei dat het gebouw in goede staat verkeerde en dat de aankoop alleszins gerechtvaardigd was. Wanneer wij dit niet doen, aldus spr., dan moeten in de toekomst 30 chronisch zieken buiten Zandvoort verpleegd worden, wat de gemeente „duur te staan kan komen".
Wethouder LINDEMAN (kvp), relevérend dat hij bestuurslid van „Sterre der Zee" is, gaf een belangrijke informatie: Toen bleek dat er geen goede exploitatie mogelijk was, kwam de gemeente met de vraag of het gebouwencomplex niet gekocht kan worden.

VOORZITTER zei bezwaar te maken tegen de toon van argwaan, die hij bij enkele leden beluisterd had. Naar zijn mening hebben b. en w. duidelijk gesteld wat zij menen te kunnen bereiken. Hij moest de uitlating van de heer Gosen, die gezegd had dit dit voorstel „keurig verpakt" was, met de meeste nadruk afwijzen. Dit zou er op kunnen wijzen, alsof de raadsleden iets op de mouw wordt gespeld, iets van: „doe dit nou maar, de rest zullen we wel zien.....".
Natuurlijk heeft een voorstel als dit plus- en minpunten, aldus spr., maar 't gaat niet aan om — als men eenmaal een standpunt heeft ingenomen — van degene die een andere mening heeft, te zeggen dat hij iets handig „verpakt". Spr. becijferde dat het taxatierapport juist was. Kernpunt is: wat gaat het kosten en hoe komt men aan de financiering. Voorzitter voorzag dat, wanneer de exploitatie in de huidige vorm beëindigd wordt, een groot deel van de bewoners van het huis geen kans zal zien ergens anders onderdak te verkrijgen.
Afgezien van het menselijk leed en de onrust die ontstaan, zal het voor de gemeente bijzonder veel moeite kosten deze mensen onderdak te verschaffen. Spr. betoogde met klem en nadruk dat de gemeente hier wel degelijk een grote sociale taak heeft. „Wij kennen de toekomst ook niet, maar als wij dit niet doen, ontstaat er grotere narigheid om iedereen onder te brengen", zo zei spr. Voorts heeft het bezit van dit gebouwencomplex voor de gemeente een ander voordeel, n.l. in verband met de toekomstige sanering in het kader van 't wegen- en stratenplan. Maar voor alles meenden wij, aldus spr., dat het belangrijk genoeg was dit complex te behouden voor het doel waarvoor het nu nog wordt gebruikt. „Ik heb nog van niemand gehoord", zo sprak de voorzitter, „dat wij deze mensen — als wij het gebouw niet aankopen — eenvoudig elders in het land onderdak hebben te verschaffen. Deze sociale taak telt zwaarder dan de financiële aspecten.
Wethouder KERKMAN (pvda) meende bespeurd te hebben dat er een paniekstemming gekweekt is. Spr. gaf een uitgebreid overzicht van de voorgeschiedenis van dit voorstel. Er zou hier een bejaardenhuis moeten worden gesticht. Dit bracht de gemeente op de gedachte of hier iets aan gedaan kon worden en of aankoop te realiseren was. Spr. verzette zich tegen de manier van bestrijding van dit voorstel door sommigen, die z.i. geen redelijke argumenten hanteren. Nergens is uit het taxatierapport gebleken dat dit niet juist zou zijn. Hij wees op de financiële aspecten en betoogde dat de gegeven cijfers volkomen juist zijn. De opzet is om in de toekomst een goed draaiend verpleeghuis te krijgen. Of dit nog lang kan duren is niet belangrijk. Wél belangrijk is het dat een gemeente als de onze een goed verpleeghuis verkrijgt. Er is gezegd dat dit niet op de weg van de gemeente ligt, maar om de bejaardenzorg in handen te geven van particulieren, moest spr. ten stelligste ontraden, hetgeen de voorzitter nadrukkelijk beaamde.
De heer DUKKERS (kvp) zei dat hij met mede-raadsleden overleg had gepleegd, maar dat dit hem niet weerhield zijn eigen mening naar voren te brengen. Van een paniekstemming, waarop wethouder Kerkman doelde, had hij niets gemerkt. Overigens vond hij de transactie, die hier voorgesteld wordt, zeker niet onredelijk. Een grondprijs van *f* 150,— per m2 is niet te hoog. Maar meer nog hadden de 30 bejaarden, die hierbij betrokken zijn, bij hem zeer zwaar gewogen. Hij becijferde dat — bij de meest ongunstigste calculatie — de gemeente dit 10 à 12 duizend gulden per jaar gaat kosten en dat vond hij, in vergelijking tot de grotere financiële offers als aankoop niet tot stand komt, niet van overwegend belang. Het verplegen van één bedlegerige patiënt kost meer, aldus spreker.
De heer VAN DUIJN (pvda) zei een zwak voor oude mensen te hebben. „Wij snakken hier naar een goed functionerend bejaardenhuis", meende spr. Ook zag hij in het tot stand komen van deze aankoop, gevolgd door de stichting van een toekomstig verpleeghuis voor bejaarden, een verlichting van de heersende woningnood.

Lees verder op pagina 2.

WATERGETIJDEN

febr.	HW	LW	HW	LW	strand berijdbaar
5	—.—	7.30	12.30	20.30	4.00—10.30
6	1.13	9.00	13.40	21.30	5.00—11.30
7	2.16	10.00	14.35	22.30	6.00—12.30
8	3.06	11.00	15.22	23.00	7.00—13.00
9	3.51	11.30	16.01	24.00	8.00—14.00
10	4.28	12.30	16.38	24.30	8.30—14.30
11	5.02	0.30	17.10	13.00	9.00—15.00

Samengesteld door P. van der Mije KCzn

AUTO HUREN
f 5,- per dag
Model '64, '65 en 1966
Bestel tijdig!
Onze wagens zijn All Risk verzekerd
DE SCHELP Telefoon 4781

Bij u aan huis gebracht
NASI en BAMISCHOTELS vanaf *f* 4,—
Indisch Restaurant **'DJEMPOL'**
Noordboulevard nabij circuit - Tel. 2044

Vervolg van pag. 1

AANKOOP „STERRE DER ZEE"

volgende maand opnieuw in de raad.

De heer FLIERINGA stelde nog eens vast dat de „achterdocht" hier voortkwam uit de vraagtekens, die dit voorstel heeft. Dit huis is niet zo maar om te schakelen tot een behoorlijke verpleeginrichting. Dat gaat onnoemelijk veel kosten, aldus spr. En als dit zou gebeuren, vroeg spr. zich af, wanneer de gezonde bejaarden overgeheveld kunnen worden naar andere inrichtingen. En als er dan een tekort is, laten wij dat dan trachten te dekken. Maar van stemming kweken was volgens hem geen sprake. Spr. bleef bij zijn mening dat dit voorstel aangehouden diende te worden om een nader onderzoek te bewerkstelligen naar de mogelijkheden voor de toekomstige bestemming van dit gebouw.

VOORZITTER begon hier veel voor te voelen en meende dat het geen kwaad kon de heer Bersma, directeur van de Sociale Dienst, in te schakelen bij het gewenste onderzoek. Wel vroeg hij zich af of het mogelijk zou zijn nu reeds met exacte berekeningen te komen. Uit sociale overwegingen meende spr. dat de gelegenheid tot dit onderzoek moet worden gegeven.

Spr. meende dat het daarom het beste was deze discussies te schorsen en later — evt. volgende maand — een beslissing te nemen.

De heer ZOET (pvda) haakte hierop in en zei dat het wellicht nuttig zou zijn een nota over de volksgezondheid in Zandvoort uit te brengen met betrekking tot wat hier nodig is. En dan kan hier misschien de gemeente-arts het sociaal-medisch onderzoek leiden? In ieder geval zou dan het uitstel langer duren dan een maand, zeker een half jaar.

De heer VAN DER WERFF (prot.-chr.) bleef zich verzetten tegen het voorstel. Hij noemde het onderhavige gebouw een „karkas" en een „kadaver", waar niets meer van deugt. Dit gaat „goud kosten", meende spr.

Hierna werd de vergadering voor de tijd van ongeveer tien minuten geschorst om het college gelegenheid te geven zich nader te beraden over de wenselijkheid van het aanhouden van het voorstel.

VOORZITTER heropende de vergadering en deelde mede dat het voorstel van de heer Flieringa (aanhouden voor nader onderzoek) om „technische redenen" (lang uitstel) moest worden afgewezen.

Onmiddellijk hierna bracht hij het voorstel van b. en w. in stemming, maar niet voordat wethouder OOSTENRIJK (vvd) had verklaard dat hij als minderheid in het college, tegen zou stemmen.

Na stemming bleek dat voor- en tegenstemmers precies evenveel stemmen hadden uitgebracht: 8-8. (Tegen waren. wethouder Oostenrijk, mevr. Hugenholtz, de heren Attema, Wels, Flieringa, Van der Werff, Gosen en mevr. Mouwen).

VOORZITTER verklaarde daarop: „Dan is het voorstel dus verworpen"!

„Neen", zei het raadslid Flieringa, „het moet worden aangehouden tot de volgende maand, want de stemmen staken!"

Dat was juist. Volgende maand zullen de kaarten rond „Sterre der Zee" dus opnieuw worden geschud.

BIJ VERKOUDHEDEN
HIERTOE GERECHTIGD
Dampo
VOOR VADER, MOEDER EN KIND

STEMMEN OVER VOORDRACHTEN

verliep niet zonder strubbelingen

De commissie voor georganiseerd overleg moest opnieuw benoemd worden als gevolg van het ten einde lopen van de zittingsperiode der huidige samenstelling. De oude commissie had het zo goed gedaan, dat ze in haar geheel werd herkozen: de heren D. van Duijn, J. W. Gosen en F. M. M. Dukkers; pl. verv. leden: mevr. Hugenholtz en de heren W. van der Werff en A. van der Moolen.

□

In het bestuur van de Stichting „Sporthal Zandvoort" werd de heer J. Attema gekozen (10 van de 16 stemmen).

□

De contactcommissie Culturele Belangen werd geheel gekozen naar de door b. en w. opgemaakte voordracht, met uitzondering van het pl.verv lid J. Attema, die in zijn plaats mevr. Mouwen-Swildens voorstelde. Deze suggestie werd prompt overgenomen.

□

De verkiezing van de Commissie tot wering van schoolverzuim verliep niet zonder enige sensatie en strubbelingen.

Ter vervanging van de heer Sandbergen, als vertegenwoordiger van de ouders van leerlingen der Julianaschool, werden door b. en w. voorgesteld: mevr. E. Belder-Hamerling en de heer F. J. C. Terwee. Motief van b. en w.: De heer Sandbergen heeft geen leerplichtige kinderen meer.

De heer GOSEN deelde mede dat de heer Terwee voor de eer had bedankt, omdat hij het niet eens was met de gevolgde gang van zaken. Genoemde heer Terwee had inmiddels een brief naar het college gestuurd, waarin hij de reden van zijn bedanken omschreef.

VOORZITTER trok het schrijven van die brief niet in twijfel, maar hij had 'm in ieder geval nog niet ontvangen.

De heer GOSEN vervolgde dat hij een en ander maar een „pijnlijke zaak" vond, want de heer Terwee wist niets van het feit dat hij door b. en w. was voorgedragen.

Overigens vond hij het motief, waarop de heer Sandbergen naar het oordeel van het college „het veld moest ruimen" bepaald niet juist, omdat hij direct al drie of vier personen uit de commissie kon opnoemen, die ofwel gepensioneerd ofwel geen (of geen leerplichtige) kinderen meer hadden.

Spr. stelde voor de thans zitting hebbende commissie (inclusief de heer H. Sandbergen) in z'n geheel te herbenoemen. (Er klonk een vrij algemene instemming door de raadzaal).

Wethouder KERKMAN zei dat men dit gedaan had omdat het vrij moeilijk is een voorzitter en secretaris voor deze commissie te verkrijgen. Daarom had men deze personen niet voor vervanging voorgesteld. Vanzelfsprekend heeft het college niets tegen de heer Sandbergen! Van de andere kant was het wel eens goed om nieuwe mensen aan te trekken, om toch iets te vervangen.

De heer GOSEN vond het even belangrijk juist in deze commissie een bekwaam politieman te hebben.

De heer FLIERINGA had begrip voor de gedachte dat men eens in een commissie nieuw bloed wil hebben, maar hij vond het stuitend dat de betrokkenen (zowel de heer Terwee als de heer Sandbergen) niet waren benaderd door het college.

Wethouder KERKMAN antwoordde dat het z.i. niet nodig was om de heer Sandbergen van te voren mede te delen dat hij niet meer op de voordracht werd gezet, want tenslotte is het nog niet zo ver. De Raad beslist.

Dat gebeurde dan ook en de commissie tot wering van schoolverzuim werd in z'n geheel herbenoemd tot 31 december 1969: H. W. Coops, H. van Ekeren, W. van Gemert, A. A. Hoppenbrouwer, A. J. Kransen, P. K van den Houten en H. Sandbergen.

□

Uit de ingekomen stukken vermelden wij een voorstel van de raadsleden mevr. M. S. Hugenholtz en de heer J. Attema om b. en w. uit te nodigen een onderzoek in te stellen in zake de wijze, waarop het ongevallenvervoer is geregeld enz.

De heer ZOET merkte op dat er z.i. over deze kwestie tijdens de behandeling van de begroting uitvoerig was gediscussieerd.

Dat was misschien wel zo, maar het verhinderde de Raad niet het stuk in handen van b. en w. te stellen om pre-advies.

Tarieven Badhuis. - Geen knipkaarten.

Het voorstel tot verhoging van de tarieven van de gemeentelijke badinrichting ontmoette bedenkingen van de zijde van de heer WELS (BP) die het opnam voor de ouden van dagen en de mensen met „gelijkblijvende inkomens". Dezen zijn de dupe van de voorgestelde verhoging, meende hij.

De heer FLIERINGA stelde voor een eenheidstarief in de winter voor de vaste „stamgasten" van het badhuis in te stellen, hetwelk ook gedurende de zomer gehandhaafd zou kunnen blijven. Daarnaast een apart (hoger) zomertarief voor badgasten. Spr. merkte hierbij nog op dat de thans voorgestelde verhoging een meeropbrengst van slechts *f* 1050,— in het laadje brengt, terwijl het verlies in 1967 op ruim zes duizend gulden wordt geschat. Spr. wilde ook gaarne een afschrift ontvangen van de door Ged. Staten uitgebrachte nota met betrekking tot de begroting 1966 van het badbedrijf. Deze nota zou voor de raadsleden interessant informatief materiaal kunnen betekenen.

VOORZITTER antwoordde direkt op de laatste opmerking: dit afschrift ligt ter inzage in de raadsportefeuille!

Mevr. HUGENHOLTZ (vvd) vroeg of het niet wenselijk was een soort knipkaartensysteem in te stellen. Een 10-rittenkaart!, zei spr.

Wethouder LINDEMAN dacht niet dat hier van „duperen" moest worden gesproken in verband met de voorgestelde verhoging: *f* 0,10 per douchebad en *f* 0,15 per kuipbad. De meeste mensen maken slechts 1 maal per week gebruik van de badinrichting. De suggestie van de heer Flieringa is in de Commissie voor Sociale Zaken besproken. Wat men er dacht „uit te halen", was zo minnem, dat men algemeen van gevoelen was dit niet te moeten doen. Ook de idee van knipkaarten vond geen genade bij de wethouder.

Hierna werd het voorstel zonder hoofdelijke stemming aangenomen.

Het tarief wordt dus thans: *f* 0,35 voor een douchebad en *f* 0,75 voor een kuipbad.

Weinig aktieve Oranjevereniging krijgt dit jaar f 1600,— subsidie.

Voor het organiseren van diverse kinderattracties en evenementen heeft het bestuur van de ‚Oranjevereniging Zandvoort' ook voor dit jaar wederom een subsidie van *f* 1600,— aangevraagd. B. en w. wilden hierop wel ingaan, maar zij moesten zich eerst enige critische aanmerkingen ten aanzien van de aktiviteit van genoemd bestuur laten welgevallen!

De heer FLIERINGA had kritiek op de wijze van het innen der contributies. Dit voltrekt zich uitermate gebrekkig. Hij meende dat in de eerste plaats — als men om subsidie vraagt — de eigen verenigingsaktiviteit wel wat groter mocht zijn.

De heer ATTEMA zei dat de ouders van de kinderen, die van de tractaties e.d. profiteren de vereniging ook maar zelf moeten mede-financieren, zoals dat b.v. bij het organiseren van het Sint Nicolaasfeest geschiedt.

Weth. KERKMAN was het eens met de mening van de heer Flieringa, dat de aktiviteit niet bijzonder groot is bij de Oranjevereniging, die ieder jaar weer subsidie vraagt. Maar hij vond ook dat men er niet zo gemakkelijk van af kwam, omdat een Koninginnefeest zonder kinderfeest niet denkbaar was. Een vergelijking met het Sint Nicolaasfeest voor de kinderen ging niet op, meende spr. omdat het hier gaat om de viering van de verjaardag van het Staatshoofd.

De heer DUKKERS (kvp) zag gaarne dat de festiviteiten wat meer in het centrum van het dorp zouden worden gehouden.

U kunt nu overgaan op aardgas-centrale verwarming

Tref nu reeds uw voorbereidingen en vraag inlichtingen over de aardgasmogelijkheden bij

'Technisch Werk'

Thorbeekestraat 19, telefoon 3270

Bronchiletten
Hoestdrank in tabletvorm. 95 ct

Weth. KERKMAN zag juist in de decentralisatie van de feesten een mogelijkheid om kinderen van verschillende woonwijken allen te kunnen laten deelnemen.

De heer FLIERINGA gaf de goede raad om toch maar eens wat druk op het bestuur uit te oefenen tot meerdere energieontplooiing, want tenslotte wordt hier maar iedere jaar gesteund op gemeentegelden.

Weth. KERKMAN: „We zijn al blij dat deze mensen het doen. Als de heer Flieringa eens het initiatief tot een gezonde Oranjevereniging zou willen nemen.....

De wethouder zag er waarschijnlijk geen heil in, want hij het er mistroostig op volgen dat de finantiële afrekeningen, waarom dikwijls gevraagd is, steeds achterwege blijven!

Weth. OOSTENRIJK kwam opeens met de onthutsende mededeling dat hij voorzitter was van de Oranjevereniging. (Dit wist men natuurlijk wel, maar de hilariteit, die na deze openbaring ontstond, sprak boekdelen!) De wethouder releveerde met droeve trots dat de vroegere Oranjevereniging rijk was. Toen konden er nog vuurwerken worden georganiseerd, waarvoor openbare straten en wegen werden afgesloten en tegen betaling weer werden opengesteld! Maar dat mocht niet meer. Toen kwam er een kermis, die ook al is afgeschaft en een aktie onder de leden om de aktiviteit wat op te voeren, heeft zowat het dubbele gekost van wat men hoopte te krijgen aan contributie! Toen is de vereniging op de gemeente teruggevallen. Dit vond spr. een trieste zaak.

VOORZITTER beaamde de laatste opmerking en vond alles op zijn beurt bijzonder triest. Als het dan vroeger zo leuk was, moet men toch bedenken dat *f* 1,50 per jaar toch niet zo'n onoverkomelijk bedrag is.

Hr. GOSEN: „Maar die anderhalve gulden komen ze niet halen!"

VOORZITTER hield vol dat er mensen moesten te vinden zijn, die achter de idee van een koninginnedagviering staan. Door vrijwillige bijdragen komt de subsidie heus niet in gevaar. Maar men dient wel eerst zelf doorzettingsvermogen te bezitten.

't Voorstel kwam er zonder hoofd. stemming met vlag en (oranje)wimpel door.

KREDIET VOOR UITBREIDING KAMPWINKEL

ontmoette veel kritiek

Het voorstel tot het verstrekken van een krediet van *f* 15.000,— voor uitbreiding van de kampwinkel op het kampeerterrein „De Branding", welke winkel door de N.V. Simon de Wit is gepacht, leverde enkele bedenkingen op. (De N.V. Simon de Wit is bereid wanneer deze uitbreiding tot stand is gekomen, de pachtsom van *f* 12.000,— tot *f* 14.000,— te verhogen).

Mevr. HUGENHOLTZ (vvd) vond het jammer dat niet een Zandvoorts bedrijf deze pacht in handen heeft. Spreekster hoopte dat de genoemde N.V. er geen supermarkt zou gaan vestigen, want dan zijn de Zandvoortse winkeliers de dupe.

De heer KOK (azb) merkte op dat zo'n kampwinkel zich zou moeten beperken tot de verkoop van de eerste levensbehoeften van hen, die er wonen. Hij vond het overigens een ietwat vreemde zaak dat de gemeente *f* 15.000,— gaat investeren in de zaak van een grootbedrijf. Iedere Zandvoortse winkelier zou zo'n huisbaas willen hebben! Hij was tegen het voorstel.

De heer v.d. WERFF (prot.chr.) kon zich evenmin met dit voorstel verenigen, want hij was bevreesd dat de N.V. automatisch haar assortiment zou gaan uitbreiden wanneer de gevraagde voorzieningen waren getroffen. En dit vond hij allerminst gewenst.

De heer WELS (bp) was het geheel eens met de vorige sprekers. Het laatste wat we doen moeten is de winkeliers van Zandvoort de nek omdraaien! vond hij.

De heer FLIERINGA voorzag een moordende concurrentiestrijd met de omgeving: de nabij gelegen Toko bij het tentenkamp en de winkel van de heer Pomper. Een en ander zou aanleiding tot een veldslag kunnen zijn! Dit kan heel nare konsekwenties hebben, dacht hij en hij zag er geen belang in voor de Zandvoortse middenstand.

De heer v.d. MOOLEN (pvda) liet een ander geluid horen. Hij vond de uitbreiding van de kampwinkel noodzakelijk en de gemeente vangt er een aanzienlijk bedrag voor. Als de kampbewoners naar het dorp gaan voor andere inkopen, komen ze toch bij het grootbedrijf terecht! zei spr. (Een weinig hoopgevende opmerking voor het kleinbedrijf! Verslagg.)

De inschrijving van Simon de Wit was waarschijnlijk voordeliger. Spr. vond dit voorstel in het belang van de kampeerders, waar ook rekening mee moet worden gehouden.

VOORZITTER betoogde dat de camping deze uitbreiding wenst om meer service te kunnen bieden. De vergelijking, die de hr Kok gebruikt, gaat dus niet op, aldus spr. Volgens voorzitter behoefde er geen vrees te bestaan dat in de camping een supermarkt wordt gevestigd, die overigens nog heel iets anders is dan een zelfbedieningsbedrijf. Wat er tenslotte verkocht gaat worden? Hier is in ieder geval geen regelende taak voor de gemeente weggelegd. Maar als wij het gebruik van dit kampeerterrein stimuleren, dan moeten wij ook service bieden! Als gevolg van het toenemend gebruik, is er meer behoefte aan ruimte. Deze investering was, naar het oordeel van spr. juist en konsekwent.

Weth. KERKMAN zei dat thans inderdaad het systeem van de openbare inschrijving wordt gevolgd. Hierbij was de N.V. Simon de Wit ver boven de anderen uit. Met een stemmenverhouding van 9—7 werd het voorstel tenslotte aangenomen. (Tegen waren: mevr. Mouwen-Swildens en de heren Petrovitch, Kok, Wels, Flieringa, v.d. Werff en Gosen).

□

Het voorstel tot het verlenen van een aanvullend krediet van *f* 11.325,- voor het treffen van voorzieningen aan het politiebureau, werd — voordat er een woord over gezegd kon worden — door het College teruggenomen, omdat het nog nadere verduidelijking behoefde.

Verkoop grond in Plan Noorderduinweg.

Dit voorstel behelsde een grondverkooptransactie met twee gegadigden, die van de gemeente de benodigde grond kopen om er een garagebdrijf te stichten. Aan de heer R. Jansen alhier wordt een perceel grond verkocht van ca. 772 m2 en aan de heer A. C. Koomen, alhier, ca. 1727 m2. Beide kopers verkrijgen het recht tot het exploiteren van een benzineverkoopstation op eigen terrein. Voor dit recht, dat als erfdienstbaarheid zal worden gevestigd, zal de grondprijs per kavel worden verhoogd met *f* 20.833,—, zijnde de gekapitaliseerde waarde van een jaarlijkse vergoeding van *f* 1000,—. Beide gegadigden zijn met deze regeling akkoord gegaan.

De heer v.d. WERFF vond dat de gemeente hier te ver was gegaan, door ruim *f* 20.000,— extra te vragen voor twee benzinepompen. De grond ter plaatse is toch al peperduur.

De heer KOK releveerde dat door een samenloop van omstandigheden de beide heren tegelijk met hun verzoek zijn gekomen. De oplossing was dus om hun *f* 20.000,— te laten betalen voor een z.g. verkregen recht. Dit vond spr. niet „fijntjes". Hij zou het reëler vinden als de gemeente de prijs wat liet zakken.

Mevr. HUGENHOLTZ vroeg of de beide heren wel van elkaar wisten dat ze elk een pomp van een andere maatschappij gaan beheren. (Mevr. Mouwen (bp) had een soortgelijke vraag.)

Weth. OOSTENRIJK volstond er mee met te zeggen: „Nou... als beide gegadigden er zelf mee akkoord gaan"

Weth. KERKMAN lichtte nog even wat uitvoeriger toe: Deze garages met pompen worden gesticht in de sector „ambachtelijke bedrijven". Zij, de eigenaars van de 2 garoges, werken in precies dezelfde omstandigheden als de benzine-maatschappijen, die aan de openbare weg een pomp stichten. De maatschappijen betalen als regel forse bedragen. Spr. vond het redelijk als dit hier ook geschiedde.

Men moet dit zien als een tegemoetkoming in de kosten die de gemeente heeft bij het onderhoud van wegen, parkeerstroken e.d. Tenslotte zitten wij hier voor de belangen van Zandvoort, besloot spr.

VOORZITTER zag dit ook niet als het zetten van het mes op de keel van de twee exploitanten. Deze transactie is voor deze inwoners van de gemeente al veel billijker opgesteld dan de benzinemaatschappijen ooit ten deel is gevallen! Deze mensen hebben de vrees, die sommige raadsleden uiten, niet! zo zei spr.

De heer ZOET (pvda) merkte tenslotte nog op dat de gemeente een bedrag van 5 ton op de recreatie-voorzoieningen tekort komt. Hij vond deze grondverkoop billijk.

Bij stemming bleek dat iedereen het met voorstel eens was!

Diesel rangeerlocomotief: koude douche! Voordeeltje van f 500,—.

Het voorstel tot de aankoop van een gebruikte tweedehands diesel rangeerlocomotief ten dienste van het vuillaadstation, gaf de heer ATTEMA — zo zei hij — een koude douche. De beheerder van het vuillaadstation wil zo'n ding helemaal niet! onthulde spr. Hij vond trouwens het bedrag dat er voor betaald moet worden, vrij hoog: *f* 19.500,— (Het krediet wordt, met de bijkomende kosten, *f* 20.700,—. Spr. was echter eens met de leverancier(die hij kende) gaan praten en na enig heen en weer praten had hij er *f* 500,— van af gekregen. Hij had *f* 15.000,— geboden! „Ik heb de schriftelijke bevestiging!" zei hij triomfantelijk.

VOORZITTER: „Dan hebt u uw presentiegeld al dik verdiend, mijnheer Attema. Maar mag ik dan wel die schriftelijke bevestiging, want daar hangen ze aan!"

De heer GOSEN maakte de opmerking dat hij 't niet juist vond dat een raadslid gaat onderhandelen en op de stoel gaat zitten van b. en w. „Waar gaan we dan naar toe?!" vroeg hij.

(„Jelle zal wel zien....." Verslagg.)

Het voorstel werd zonder hoofdelijke stemming aangenomen.

Badhuisplein blijft Badhuisplein!

Een uitvoerig geformuleerd voorstel tot Het benoemen van nieuwe straten in enkele bestemmings- (c.q. uitbreidingsplannen) werd zonder hoofdelijke stemming aangenomen, zij het met enkele amendementen.

In de omgeving van de Noorderduinweg werden de navolgende namen van biologen en natuurkundigen gekozen: Sir Alexander Flemingstraat, Robert Kochstraat, Sir Joseph Thomsonstraat en op voorstel van Ir. Dukkers werd de Edward Jennerstraat omgedoopt in Prof. v.d. Waalsstarat.

In het bestemmingsplan „binnenterreinen A. J. van der Moolenstraat" werden de navolgende schrijvers gekoppeld aan nieuwe straten:

Johannes Petrus Hasebroek en Willem Jacobsz Hofdijk.

De heer ATTEMA verzocht bij een volgende gelegenheid aandacht voor de dr. Varenkampstraat en de Jacob Termesstraat, welke personen veel voor Zandvoort hebben betekend.

Mevr. HUGENHOLTZ vestigde de aandacht op coureurs, die ooit eens de Grand Prix op het Zandvoortse circuit hadden gewonnen!

(Prins Birapad dan maar, Verslagg.)

Een besloten zitting, die duurde van ongeveer kwart over 12 tot kwart voor één, was er voor nodig om te voorkomen dat het bestaande Badhuisplein Ir. G. Friedhoffplein, zoals b. en w. voorstelden, ging heten!

Wel moest de staatsman Groen van Prinsterer wijken voor de wederopbouwer van Zandvoort. In het vervolg zal het Groen van Prinstererplein Ir. G. Friedhoffplein worden genoemd. De naam van de Parallelweg gaat eveneens verdwijnen. Deze wordt Burgemeester H. van Alphenweg, welke naam thans wordt onttrokken aan het circuit. Het Badhuisplein blijft dus Badhuisplein.

Sporthal Zandvoort.

Er komt nu schot in de sporthal. De raadsleden zijn op excursie geweest naar Waalwijk, waar een sporthal is bezichtigd, die algemeen als de sporthal voor Zandvoort werd aangemerkt. Maar deze is wat degelijker dan de hal, waarop men aanvankelijk het oog had laten vallen. Er is nu een kettingreactie ontstaan: de bouwkosten zijn hoger en de gemeente zal nu garant staan voor een geldlening van *f* 175.000,— in plaats van *f* 125.000,—. (In ieder geval zal de sporthal duurder komen dan 300 duizend gulden). En in het Stichtingsbestuur komt een „man van de Raad" extra!)

CORODEX NV
vraagt voor spoedige indienststreding
Typiste-telefoniste
Liefst met enige kantoorervaring.
Sollicitaties worden gaarne ingewacht door de afdeling Personeelszaken.

Op Stal „De Naaldenhof" te Bentveld wordt gevraagd een
STALKNECHT
Br. met opg. van ref. en verlangd salaris of pers. aanm. aan de stal. H. Slagveld, Duinrooslaan, Bentveld, tel. (02500) 43959 of privé: Tollensstraat 29, Zandvoort, tel. (02507) 3530.

COLPITT Technische Apparatenfabriek
A. J. VERSTEEGE NV
vraagt:
Draaiers
Machine-bankwerkers
Bankwerker-monteurs
Aanmelden: Hogeweg 35 of telef. 2455

GEMEENTE ZANDVOORT

Burgemeester en wethouders zijn voornemens over te gaan tot

verpachting van de openbare toiletten

in de Rotonde aan de Strandweg.

Gegadigden dienen bereid te zijn alle lokaliteiten, inclusief de zich daarin bevindende toiletten, in de Rotonde schoon te houden.

De overige voorwaarden liggen ter inzage op de afd. algemene zaken ter gemeentesecretarie.

Schriftelijke aanbiedingen vóór 20 februari a.s.

RINKEL, brood- en banketbakkerij
vraagt:
nette winkeljuffrouw
Telefoon 2820

TE KOOP
Een werkplaats in centrum van ZANDVOORT.
Inlichtingen: J. CASPARIE, Spoorlaan 81, Hollandse Rading.

Corsetterie
Maison Elegance
dáár slaagt U!
Kostverlorenstraat 49
Zandvoort Tel. 4492

Autoverhuur D. F. Pieters
Steeds de nieuwste wagens alle van 1966 en 1967.
f 4,- per dag
Opels Kapitän - Rekord Kadett - Volkswagens - Daf en Chevrolet Impala's
Haarl.str. 2, tel. 4200 en 3652

HUISJE te koop gevraagd. Pl.m. *f* 20.000,— door ingezetene van Zandvoort. Br. nr. 1009 bur. Zandv. Cour.

BOEKENKASTJE te koop. *f* 25,— en twee-persoons KAPOKMATRAS, 90 breed W. Koper, Jac. P. Thijsseweg 19.

Jong echtpaar met 1 kind (5 jaar) zoekt zo spoedig mogelijk WOONRUIMTE voor enkele maanden. Br.nr 1007 bur. Zandv Courant.

Aangeb. 2 verticale OPKLAPBEDDEN, 80 br. Te koop gevr. TUIMELBED, 120 breed. Tel. 4618.

U.L.O.-scholier vraagt FIETS te koop. Tel. 4167.

BANKETBAKKER b.z.a. Br. nr. 1008 bur. Zandv.Ct.

Te huur gevr. GARAGE, omgeving Gerkestraat. Telef. 2888.

Aangeb. v. oudere dame of heer VRIJE GESTOFF. KAMER met vol pension te Zandvoort. Telef. 5272.

KORTE BRUIDSJAPON te koop, maat 36. Kan later als cocktailjapon worden gebruikt. Tel. 4568.

Te huur gevr. ZOMERHUIS of vrije ETAGE v.d. mnd aug., 8 pers. Br. 1002 Z.C.

Wie mist mooie LAPJESPOES, ong. 5 mnd., of wil haar 'n goed tehuis geven? Inl. DIERENBESCHERMING, secr. Lorentzstraat 238, telefoon 4561.

Te huur gevraagd
voor dame alleen, b.b.h.h., 2 KAMERS met kookgel. en douche, voor langere tijd. Br. nr 1006 bur. Z.C.

Ter overn. enige DIVANS, MATRASSEN en DEKENS Tel. na 17 u. (02500) 51059

Te koop gevr. EETHOEK en SALONTAFEL. Br. nr. 1003 bur. Z. Crt.

Aangeb. in pr. st. zijnde WANDELWAGEN m. kap. *f* 25,—. Spoorbuurtstr. 8.

FLINKE BELONING ! ! ! Jong, werkend, echtpaar zoekt ongemeub. of gestoff. WOONRUIMTE. Br. ond. nr. 1004 bur. Zandv. Crt.

Te koop: DAMES SPORTFIETS, 2 AUTOPEDS. Helmersstraat 26. (na 6 u.)

Gevr. voor 4 pers. ZOMERHUIS, mnd. juni en juli. Tel. (020) 712087 of br. nr. 1005 bur. Zandv. Courant.

Gevr. NETTE WERKSTER 1 ocht p.w. De Favaugeplein 19/3, tel. 3059.

Aangeb. z.g.a.n. GASFORNUIS, aardgas, met ovenverlichting, thermostaat en grill. Graag telef.: 3496.

M. F. de Grebber
Stoffeerderij
Pakveldstraat 34 - tel.3740

B.z.a.: nieuwe AOW-er. BANKETBAKKER/KOK (oud patroon) voor controle en lichte adm. e.d. Seizoen of eerder. Br. ond. nr. 1001 bur. Z. Crt.

Rijschool „Ondine"
f 8,- per uur
GRATIS THEORIE
Telefoon 4594

★ Elke tijnproever prefereert: **LEFFERTS wijnen en gedistilleerd!** ZEESTRAAT 44 - TELEFOON 2254 ★

FAMILIEBERICHTEN

Zaterdag 11 februari hopen mijn geliefde ouders

FRITS WATER
en
WILLY WATER-VISSER

hun 12½-jarig huwelijksfeest te vieren.

Ati

Zandvoort, februari 1967
Brugstraat 9

Voor de vele blijken van belangstelling ondervonden bij het overlijden van mijn man

ARIE PAAP

wil ik hiermede allen mijn hartelijke dank betuigen.

M. Paap-van Luijken

Heemstede, februari 1967

Voor de bewijzen van belangstelling en medeleven tijdens ziekte en bij het overlijden van onze beste broer, zwager en oom

JAN TEROL

betuigen wij hiermede onze welgemeende dank.

Uit aller naam:
Jac. Terol.

Zandvoort, februari 1967
van Lennepweg 3

Schildersbedrijf
H. C. v. Gog
Schilder-, glas- en behangwerk, dat aan alle eisen voldoet.
Telefoon **4969**
A. J. van der Moolenstraat 38, Zandvoort.

Taxatiën
Bemiddeling bij
KOOP en VERKOOP
Makelaar
JAN KROESE
Bredérodestraat 116
Zandvoort - Telefoon 3244

VOOR UW
TWEEDE NET
Geheel verzorgd.
Antennebouw
J. KERKMAN, telef. 4307
Burg. Beeckmanstraat 36

Familiedrukwerk
Gertenbachs Drukkerij
Achterweg 1 - Telef. 2135

CIRCUITRIJDER OVERLEDEN

In de Mariastichting in Haarlem is dinsdagavond de 26-jarige elektro-monteur J. P. G. uit Haarlem overleden. De monteur raakte op 22 januari op het circuit met zijn auto uit de bocht. De auto sloeg enkele malen over de kop en raakte in brand. De bestuurder liep zware verwondingen en brandwonden op

ZPSV-ELFTAL VELOOR

Het Zandvoortse politie-elftal heeft dinsdagmiddag in Voorburg een 4—3 nederlaag geleden.

★ **ZUIVERE HUID** ★
PUROL en **PUROL**-poeder

Van DENSEN's centrale verwarmings bedrijf
★ AANLEG
★ OMBOUW
★ ONDERHOUD
★ REPARATIE
★ CENTRALE VERWARMING
★ AARDGAS-INSTALLATIES
★ OLIESTOOK
Vraag vrijblijvend advies.
BOERLAGESTRAAT 19 - TELEF. 2972

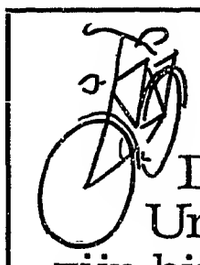
UNION
Die geweldige Union-fietsen zijn bij ons te koop:
Versteege
Haltestraat 18 - Telefoon 4499

B1
Met open vizier
CHU
BEERNINK
lijst **5**

BEZOEKT

het provinciaal appèl van de Christelijk Historische Unie

op zaterdag 11 februari 1967
in de Aula van de L.T.S. te Hoofddorp aan de Hoofdweg 709.

Sprekers:
Mr. H. K. J. BEERNINK, voorzitter Tweede Kamerfractie
JAC. HUYSEN, voorzitter Chr. Hist. Jongeren Organisatie
Ds. D. C. VAN WIJNGAARDEN, predikant te Hoofddorp.

Lof voor de brandweer

in rondvraag

De heer WELS had geen vraag, maar wel bracht hij hulde in het openbaar aan de brandweer, die bij enkele recente branden (circuit en Bouwes-Palace) zo voortreffelijk en snel werk had geleverd. Hij gaf meteen de suggestie de bijdrage aan het personeelsfonds te verhogen.

VOORZITTER wilde dit gaarne overwegen.

De heer FLIERINGA kwam andermaal terug op iets, wat hij al eens eerder had aangesneden: de toezending van de raadsstukken, die veelal te laat geschied om deze nog voor een bepaalde raadsvergadering te bestuderen. Spr. verzocht zelfs een nota over de te volgen werkwijze.

VOORZITTER had begrip voor de geuite wens, maar hij achtte deze moeilijk uitvoerbaar, omdat er dikwijls plotseling een onderwerp komt, dat nog een behandeling in de diverse commissies vereist. Dan kan het gebeuren dat de stukken even worden vastgehouden om ze tesamen te verzenden. In het algemeen echter wordt gestreefd naar een snelle toezending.

De heer ATTEMA had ook een openbare waardering, n.l. voor de schoolkinderen, die onlangs onder leiding van de heer Niessen karrevrachten vuil en rommel uit de duinen hebben gehaald, waarmee een prachtig voorbeeld van burgerzin werd gegeven.

Mevr. MOUWEN-SWILDENS verzocht een plattegrond van Zandvoort in de kamer voor de raadsleden.

VOORZITTER: „Doen we!"

Mevr. HUGENHOLTZ wilde graag twee dingen weten:

1. wanneer wordt nu eindelijk het fietspad langs de Zandvoortselaan (oude trambaan) dat bij Bentveld ophoudt, doorgetrokken naar Zandvoort?
2. Wanneer wordt er eens wat gedaan aan een parkeerterrein bij 't circuit, waartoe al lang geleden besloten is?

Antwoord van College: 1. Voorlopig niet, want er komen steeds minder fietsen! Is dus geen dringende noodzaak. (Discriminatie van fietsers! Verslagg.) 2. Zo spoedig mogelijk.

De heer v.d. MOOLEN vroeg voor de vierde keer, zei hij, wat er nou eens gaat gebeuren met de autowrakken, die nog steeds dè omgeving van het woonwagenkamp nabij het circuit ontsieren.

VOORZITTER zuchtte eens. Jawel, 't is moeilijk, zolang het regionale kamp in de Haarlemmermeer op zich laat wachten. Er is bitter weinig aan te doen. (De heer v.d. MOOLEN wilde de boosdoeners 't hefst over de grens van de gemeente zetten, maar voorzitter maakte hem duidelijk dat dit niet uitvoerbaar was.)

Ir. DUKKERS had vernomen uit persberichten dat de Ned. Spoorwegen voornemens zijn — ook in de avonduren — een halfuursdienst van- en naar Zandvoort te creëren. Hij vroeg het College of het mogelijk was van gemeentewege de heren van een N.S. een „zetje te geven" opdat dit plan spoedig gerealiseerd kan worden.

VOORZITTER meende dat een waarderend briefje, waarop voldoening wordt uitgesproken voor deze verbetering in de dienstregeling, suggestiever was.

BOUWEN IN ZANDVOORT

In de afgelopen maand kwamen in Zandvoort 13 woningen gereed en werd een begin gemaakt met de bouw van twee woningen Er zijn thans 135 woningen in aanbouw.

BIJEENKOMST GEMEENTERAAD

De eerstvolgende openbare zitting van de gemeenteraad is vastgesteld op dinsdag 28 febuari a.s.

DUINBRANDJE LANGS SPOORBAAN

De brandweer werd dinsdagmiddag omstreeks vijf uur gealarmeerd voor een duinbrand, die was ontstaan langs de spoorbaan bij het station. Het vuur laaide hoog op, maar stationspersoneel en omwonenden slaagden erin de vlammen spoedig te doven.

De brandweer behoefde bij aankomst niet meer op te treden. De oorzaak van de brand is onbekend.

Belangrijke

TELEFOONNUMMERS EN ADRESSEN

4841 *Gemeente-secretarie*
3043, 3044, 3045 *Politie*
4444 *Politie* (alleen noodgevallen)
2000 *Brandmelding*
2262 *Informatiebureau Vreemdelingenverkeer,* kiosk Raadhuisplein
4389 *VAMOR-Rijschool „De Branding", Van Lennepweg 75rood*
(02500) 42212 *Garage Flinterman,* Zandvoortselaan 365, Bentveld, SAAB-service-dealer
2071 *Horlogebedrijf C. Waaning,* Kostverlorenstraat 68
2231 *Boekhandel v/h Esvé,* Gr. Krocht 17
2424 *Autobedrijven „Rinko",* Oranjestraat en Stationsplein
2525 *W. Schouten,* centrale verwarming, oliehaarden, gasforn., wasautomaten
3227 *„De Oude Tijd",* antiek, in- en verkoop, Oranjestraat 2a
2912 *Hotel-Restaurant „Sonnehoeck",* Dr. Smitstraat 5.
(02500) 65185 Singer Naaimachines, vert. H. Houssart, Rijksstr.w. 122, H'lem
(02500) 63347 *P. Houssart, Singer Maatschappij,* Zaanenstraat 125, Haarlem
(020) 233872 *Diamond Shop, fa. Barber & Zn,* Keizersgracht 740, Amsterdam
2176 *N.H. verg. „Het Groene Kruis,* secr. P. W. Wels.
2720 *Zuster S. Molenaar-de Wilde*
2382 *Zuster E. Reitsma*
2135 *Gertenbachs Drukkerij, Zandvoortse Courant,* Achterweg 1

R.K.S.V. „The Zandvoort Boys"

Programma zaterdag 4 februari:

77	TZB ads. a—Haarlem c	15 u.
118	TZB adsp. b—Haarlem h	15 u.
179	Zandv.m. pupillen c—TZB a	14 u.
188	Zandv.m. pupillen d—TZB b	14 u.

Programma zondag 5 februari:

19	TZB 1—SVY 1	14.30 u
30	VVB 3—TZB 2	12 u.
95	DIO 7—TZB 4	12 u.
122	TZB 6—Beverwijk 10	12 u.
171	EDO jun. e—TZB a	12 u.
180	HFC jun. f—TZB b	14.30 u.

Z.S.V. „Zandvoortmeeuwen"

Programma zaterdag 4 februari:

	HCSC—Zandvoortm.	14.30 u.
10	VVB 2—Zandvoortm. 2	15.30 u.
23	VVSV 2—Zandvoortm. 3	1430 u.
27	Zandvoortm. 4—VEW 5	15.30 u.

Adspiranten:

48	Haarlem a—Zandv.m. a	15.15 u.
78	EDO d—Zandvoortm. b	15.15 u.
78	EDO d—Zandvoortm. h	15.15 u.
95	Zandvm. d—NAS b	15.30 u.
106	HFC g—Zandv.m. e	15.15 u.
112	Zandv.m. f—Renova c	15.30 u.
117	Zandv.m. g—HFC h	15.15 u.

Pupillen:

163	Bloemendaal a—Zandv.m. a	15.15 u.
174	Zandvm. b—RCH b	14 u.
179	Zandv.m.—cTZB a	14 u.
188	Zandv.m. d—TZB b	14 u.

Programma zondag 5 februari:

	Hollandia 2—Zandvm. 2	14.30 u.
11	Zandv.m. 3—IEV 2	12.30 u.
30	EHS 3—Zandvoortm. 5	9.45
57	Zandvoortm. 7—Terrasv. 4	9.45 u.
106	Heemstede 6—Zandvoortm. 10	9.45 u.
108	Schoten 9—Zandvoortm. 11	9.45 u.
125	Geel Wit 6—Zandv.m. 12	12 u.

Junioren:

132	O.Gezellen a—Zandv.m. a	12 u.
145	NAS a—Zandvoortm. b	14.30 u.
159	Zandvoortm. c—HBC c	12.30 u.
173	BSM b—Zandvoortm. d	12 u.

Vriendschappelijk:

	Zandvoortvm. 1—Watergraafsm. 1	14.30 u.
	Zandvomo 2—Watergraafsm. 2	afgel.

Afd. Handbal.

Programma zaterdag 4 febr.
Meisjes adspiranten.

	IJmond 1—Zandvoortmeeuwen	17.30 u.

zondag 5 februari:

	Rapiditas 1—Zandvoortm. 1	16.50 u.
	Zandvoortm. 2—Full Speed	20.20 u.

Gymnastiekvereniging „O.S.S."

De z.g. helpers-cursus georganiseerd door De Kennemer Turnkring begint op 19 februari a.s. in de P. H. v.d. Leijeschool te Haarlem onder leiding van de heer P. Burghout.

Ook van OSS zullen een aantal jeugdleden deelnemen.

Op 18 februari zal in Haarlem een wedstrijd plaatsvinden van dames, heren, jongens en meisjes uit de Kennemer Turnkring tegen dezelfde ploegen van de Ned. Kath. Gymnastiek Bond (rayon Haarlem) In de meisjes-ploeg zijn de meisjes Ch. Duker en W. Schuiten van O.S.S. opgenomen.

Afd. Volleybal.

De uitslag van de woensdagavond 1 februari j.l. in de W. Gertenbachschool gespeelde competitie-wedstrijd luidt:
Dames: O.S.S. — P.S.V.H. 3-1
setstanden: 13-5, 15-7, 15-12 en 15-4)

In een spannende 1e set moest OSS door slordig spel tegen de enthousiaste PSVH ploeg het onderspit delven. In de volgende sets ging het steets beter, zodat door de betere techniek de volgende 2 sets werden gewonnen.

De uitslagen van de in de Kennemer Sporthal gespeelde wedstrijden luiden:

Dames: OSS 2-GIOS	1—3
Heren: Die Raeckse-OSS	0—3

Zandvoortse Hockey Club „Z.H.C."

Wedstrijdprogramma 5 februari:
Dames.

	Hilversum 1—Zandvoort 1	12.30 u.
	Hilversum 3—Zandvoort 2	12.30 u.
	Eechtrop 2—Zandvoort 3	12.30 u.
	Zandv. 4—Bennebroek 1 (komp.)	11 u.

Heren.

	Hilversum 2—Zandvoort 1	14 u.
	Hilversum 2—Zandvoortm. 2	14 u.
	Eechtrop 4—Zandvoort 3	12.30 u.
	Ever Swift (vet.)—Zandv. (vet.)	12 u.

Wedstrijduitslagen 29 jan.:
Dames.

	Voordaan 1—Zndvoort 1	3—4
	Voordaan 1—Zandvoort 1	3—4
	Eechtrop 2—Zandvoort 4	afg.

Heren.

	Voordaan 1—Zandvoort 1	3—0
	Voordaan 2—Zandvoort 2	4—1
	Eechtrop 4—Zandvoort 3	afg.
	Gooi (vet.)—Zandvoort (vet.)	

Wedstrijdprogramma zaterdag 4 febr.
Junioren.

	BDHC 1b—Meisjes 1a	15.15 u.
	BDHC 1c—Meisjes 1b	15.15 u.
	HBS 2b—Meisjes 1c	14 u.
	Strawberries 1c—Zongens b	14.30 u.
	Strawberries 1c—Jongens 1b	15.15 u.
	Zandvoort 2a—Saxenburgers 2a	15.15 u.

Adspiranten.

	Zandvoort meisjes—BDHC 2	4 u.
	Zandvoort jongens—BMHC 1	2 u.

ONDERZOEK DIENSTCENTRUM BEJAARDEN BEGINT

De directeur van de gemeentelijke sociale dienst deelt mede, dat met het enkele weken geleden aangekondigde onderzoek onder de inwoners van Zandvoort van 65 jaar en ouder, teneinde te kunnen vaststellen in hoeverre er behoefte bestaat aan een dienstverlenend centrum, dezer dagen een begin zal worden gemaakt.

Zij, die 65 jaar zijn of ouder kunnen dus in de komende dagen bezoek van een enquêteur of -trice tegemoet zien.

Het onderzoek strekt zich in hoofdzaak uit tot de problemen betreffende huisvesting, verzorging, voeding enz. Wanneer uit dit onderzoek komt vast te staan dat deze noden een bepaalde omvang hebben, zal men nagaan op welke wijze hierin kan worden voorzien. De directeur van genoemde dienst verzoekt de belanghebbenden bij deze enquête zoveel mogelijk medewerking te verlenen.

DOKTERS-, WIJKZUSTERS- en APOTHEEKDIENST

DOKTOREN:

Inlichtingen over de zondagsdienst worden verstrekt via het telefoonnummer van de huisarts.

R. Drenth, Hogeweg 43, telefoon 3355.
H. K. van Es, Kostverlorenstraat 4, telefoon 2058.
P. Flieringa, Brederodestraat 1, tel. 2181
G. J. J. Mol, Emmaweg 2, telefoon 5091, b.g.g. 2813.
C. F. M. Robbers, Koninginneweg 34, telefoon 2813.
J. F. Zwerver, Julianaweg 1a, telef. 2499

WIJKZUSTER:

Zondag 5 februari
A. Langeveld, Gasthuishofje 27, tel. 2791

APOTHEEK:

3—10 februari
Zeestraat Apotheek, Zeestraat 71, telefoon 3073.
avond-, nacht- en zondagsdienst vanaf 18.30 uur.

DIERENARTS:

Zondag 5 februari
J. D. Beijers, Raamsingel 28, Haarlem, telefoon (02500) 13164.

PREDIKBEURTEN

HERVORMDE KERK, Kerkplein

Zondag 5 februari
10.30 uur: ds. A. J. van Rhijn, pred. te Haarlem.
19 uur: ds. E. Sneller, pred. te Haarlem. Jeugddienst.

Noord, wijkgebouw Linnaeusstraat:
10.30 uur: ds. P. van der Vloed.

Jeugdkapel in het Jeugdhuis:
10.30 uur: jhr. mr. A. F. de Savornin Lohman.

NED. PROTESTANTENBOND
Brugstraat 15

Zondag 5 februari
10.30 uur: dr. A. J. van Biemen (n.h.), Bentveld.

GEREFORMEERDE KERK
Julianaweg 15

Zondag 5 februari
10 en 19 uur: ds. G. de Vries, Haarlem-Zuid.

PAROCHIE H. AGATHA, Grote Krocht

zaterdag te 19.30 uur; zondags 9.30 en 11.30 uur.
Bijkerk, Noord, Linnaeusstraat:
Zondag 8.30 en 11 uur.

NED. CHR. GEMEENSCHAPSBOND

Elke maandagmiddag 3 u. samenkomst in „Pniël", Zuiderstraat 3.

NIEUW APOSTOLISCHE KERK
Wilhelmina Kleuterschool, Lijsterstraat 3

Zondag 9.30 uur.
Donderdag 20 uur.

JEHOVA'S GETUIGEN
Willem Draijerstraat 5

Zondag 9.30 uur: dagtekstbespreking.
Maandag 20 u.: gezamenlijke bijbelstudie
Zaterdag 9 uur: dagtekstbespreking.

HUMANISTISCH VERBOND

Maandag 6 febr., 19.40 u. (Hilv. 1), radiotoespraak door de heer J. P. van Praag. Onderwerp: Het gezicht van de humanist.

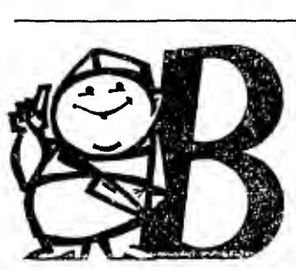
REKLAME BIJ SLAGERIJ BURGER

VRIJDAG EN ZATERDAG

500 gram ROSBIEF	3,75
500 gram HEEL MALSE BIEFSTUK	4,98
500 gram DIKKE LENDE	4,88
500 gram HAASFILET	4,25
500 gram MAGERE VARKENSLAPPEN	3,79
500 gram VARKENSKARBONADE	2,58
500 gram KALFSTONGEN	2,50

WEEKEND-REKLAME
100 gram HAM en
100 gram TONGEWORST samen..... **1.18**

Heerlijk, koop het beste, koop bij Burger

WOENSDAG KOOPJESDAG

500 gram HEERLIJK VLEESGEHAKT	1,70
1 kilo PRACHT RUNDERLAPPEN	4,70
300 gram L.HACHEVLEES	0,99
3 SLAVINKEN	0,98
3 GELDERSE SCHIJVEN	0,98
3 FRIKANDELLEN	1,38
3 TARTAARTJES	1.40
100 gram PATE PAR.	0.49
100 gram BOTERHAMWORST	0,49

DAGELIJKS
250 gram rauwe lever... 0,89

3 voor 2
3 kledingstukken tegelijk gebracht, het laagstgeprijsde stuk is
gratis
Chem. Wasserij en Ververij KEYSER
Lorentzplein 25
Soendasplein 37
Italielaan 120
Binnenweg 43, Heemstede
Winkelcentrum, Delftwijk
Bl'daalsestr.weg 138, Santpoort
Zeestraat 66, Beverwijk
Kerkstraat 26, Zandvoort
Vierkant Lisse

ONDERZOEK DIENSTCENTRUM BEJAARDEN BEGINT

De directeur van de gemeentelijke sociale dienst deelt mede, dat met het enkele weken geleden aangekondigde onderzoek onder de inwoners van Zandvoort van 65 jaar en ouder, teneinde te kunnen vaststellen in hoeverre er behoefte bestaat aan een dienstverlenend centrum, dezer dagen een begin zal worden gemaakt.

Zij, die 65 jaar zijn of ouder kunnen dus in de komende dagen bezoek van een enquêteur of -trice tegemoet zien.

RADIO EN TELEVISIE

PHILIPS, ERRES, BLAUPUNKT

Grote keuze DRAAGBARE RADIOTOESTELLEN. Wij leveren alle bekende merken uit voorraad! Betaling desgewenst in overleg.

CENTRIFUGES
WASMACHINES
STOFZUIGERS
KOELKASTEN

ELEKTRO-RADIO TECHNISCH BUREAU

J. KEUR

Burg. Engelbertsstraat 64, tel. 2914

Was-automaten

Ziet onze showroom

ERKENDE PHILIPS RADIO SERVICE

---

ik zou graag wel eerst willen zien

hoe ben ik er zeker van dat deze keuken...

de ROSE-keuken die zo gunstig werd besproken in Schöner Wohnen

welke elementen van de ROSE keuken...

wij hebben maar 6m²

hoe financier ik nu zo'n keuken

erbouwen?

kunt u er nu ook voor zorgen dat de montage van deze...

wij kennen al uw vragen (en alle antwoorden daarop....)

Al die problemen zijn in de meeste gevallen helemaal geen probleem, omdat wij door onze ervaring bijna altijd direct wel weten welk antwoord bij welke vraag hoort. Profiteer dus van onze ervaring en vraag maar: financierings-problemen? Wij kennen de oplossingen... Hoe en wat in welke ruimte? Wij geven u 't antwoord en zonodig een (gratis) bouwtekening. Vragen over de befaamde Rose-keuken? 150 opbouw-elementen geven even zovele antwoorden. Montage? Doen we zelf en is derhalve helemaal geen probleem. Ons bedrijf is uit de bouw voortgekomen en slechts één van onze aktiviteiten op bouw- en installatiegebied. Kortom: heeft u vragen? Het keuken informatiecentrum is geopend van 9-12 uur en van 1.30-5.30 uur, ook des zaterdags. ● geen parkeerprobleem.

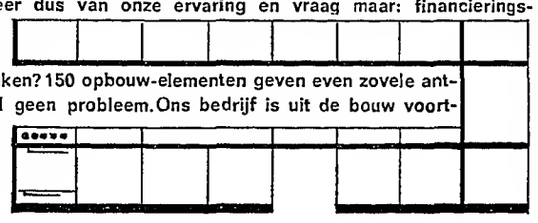

keukeninstallatiebedrijf "zandvoort"

ROSE KEUKEN

informatiecentrum voor moderne keukens naar maat
Paradijsweg 11a, Zandvoort, tel. 2507-2361

Voor al uw SCHILDER- en BEHANGWERK is dit uw adres: P. G. JAGER, Damstraat 25, Haarlem. Telefoon (02500) 15079.

ZANDVOORTSE WIJNHANDEL A.W.E. Konijn — Aha! 't komt van de Z.W.H. — Haltestraat 50 — 02507-2002

RIJSCHOOL

„TOLLENS"

De hogeschool voor autorijkunst voor Zandvoort en omstreken.

V.W. 1300

en

NSU PRINZ

Ook voor *vrachtwagens!*
TOLLENSSTRAAT 13
Tel. (02507) 3598 bgg. 2076

Goed gereedschap is het halve werk!
Black & Decker
boormachines
reeds vanaf f 59,5

verkrijgbaar bij:

Versteege's IJzerhandel

Pakveldstraat 19
Telefoon 2554
Na 6 uur 5018

Het adres voor
goed en verantwoord schilderwerk
Schildersbedrijf
C. J. PAAP
Burg. Beeckmanstraat 33
Telefoon 4755

PRIJSBEWUST???
Aluminium jaloezieën met 5 jaar garantie, zelfremmend, in vele uitvoeringen en kleuren, rechtstreeks v. fabriek 25% voordeliger. Fabr. Nic. v.d. Laanstr. 2 Haarlem, tel. 14611-13016. Voor Zandvoort telefoon (02507) 4012. Bezoekt onze showroom. Aangesl. bij het inst. voor consumentenvoorlichting.

Dr. v.d. Hoog Cosmetica

voor elk huidtype de juiste soort crème.
Voor de jeugdige huid: Speciale TWEN-SERIE
Contantzegels.
Drogisterij-Parfumerie
BOUWMAN
Oranjestraat 7, telef. 2327

N. Visser ruimt alle soorten afval op met TRACTOR en WAGEN. Billijke prijs. KRUIWAGENS MEST te koop à *f* 1,50. *Kruisweg 13.*

---

voor pianostemmen
Van Kessel
Uitsluitend techn. praktijk
Ged. Oude Gracht 114
Haarlem. tel. 21036

Rijschool
Snellens
Burg. Beeckmanstraat 22
Telefoon 4594

SIMCA
en
VW 1300
★
Ook verhuur van VW 1300

Laat ook uw
vloerbedekking
o.m. Jabo, linoleum, Balotred, Tapiflex, nylontapijt, Heugafelt, enz., en uw
meubelstoffering
klassiek of modern
verzorgen door
't INTERIEUR
Voor complete woninginrichting:
„'t Interieur", Stationsplein 13/15
Telefoon 3346, na 6 uur 2565

Neem uw brood, koek, beschuit en biscuit van Bakker van der Werff
Gasthuisplein 3, telefoon 2129

SCHILDERSBEDRIJF
Fa J. v. d. Bos & Zn
GROTE KROCHT 23 boven, telefoon 4513
Letterreclame - Inzetten van ruiten
Gevestigd 1879 - Glasverzekeringen

VERZORG TIJDIG DE KOPIJ VOOR UW ADVERTENTIES IN DE ZANDVOORTSE COURANT

Hebt u een goed idee, schrijf het meteen op, voor het u weer ontgaat!

ADMINISTRATIEBUREAU BORST
ASSURANTIES
Accountancy - Belastingzaken - Hypotheken - Financieringen

Zandvoort, Brederodestr. 134, Tel. 3328 en 4963
Haarlem, Frederikspark 1, Tel. (02500) 20954

Elec. Techn. Bur. Berkhout

Erkend P.E.N.-installateur

Installaties — Fornuizen
Reparaties — Boilers
Onderhoud — Wasmachines enz.

KOSTVERLORENSTRAAT 72 — TELEFOON 5023

VAMOR AUTO- en MOTORRIJSCHOOL

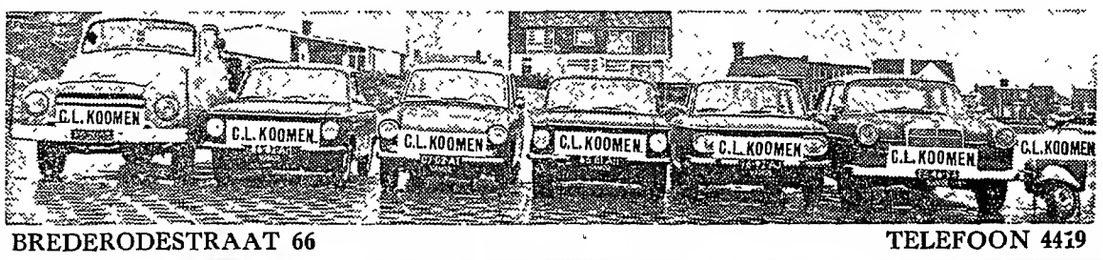

BREDERODESTRAAT 66 — TELEFOON 4479

V.V.D. Lijst 3 V.V.D.

OPENBARE VERGADERING

Gemeenschapshuis, aanvang 20.15 uur.
DONDERDAG 9 FEBRUARI a.s.

Spr.: mr. dr. C. Berkhouwer, lid Tweede Kamer. Onderwerp: KIEZEN of DELEN.

V.V.D. Lijst 3 V.V.D.

E. van der Linden

Interieurverzorger - Stoffeerder
Specialist in klassieke meubelstoffering
BREDERODESTRAAT 30, ZANDVOORT
Telefoon (02507) 4973
Grote collectie VLOERBEDEKKING

Slecht starten?

QUICK SERVICE ZANDVOORT maakt het snel voor u in orde.
Olie verversen en doorsmeren.
Kleine reparaties.

Levering van nieuwe accu's *TIENTALLEN GULDENS* goedkoper (met 2 jaar garantie) Nieuwe en coverbanden erg voordelig.

Bel 4580 voor een afspraak of kom even langs.

Quick Service en Autoverhuur Zandvoort
Dr. Schaepmanstraat hoek Brederodestraat

Wasunie, Haltestraat 63

Dit is de Mielemachine, die werkelijk met een oplopende HOGE TEMPERATUUR WAST. In de Miele wasmachine kunt u

5 kg in één keer wassen voor f 2,25

in tegenstelling met andere machines die slechts 4 kg kunnen bevatten. Bij 2 wassen:

1 deken voor f 1,-

Wij zijn bovendien maandag-, dinsdag- en vrijdagavond geopend van 6-9 uur. Uiterlijk 8 u. aanwezig.

Drogisterij-Parfumerie
Klokkers
Helmersstraat 2 - Tel.3268

Exclusiv
Moderne herenserie

Een vriend die de was doet

mag u gerust in huis halen, mevrouw. Uw man wordt er niet jaloers om. Integendeel, hij gunt u deze vriend van harte. Want het is EEN VELO-WASAUTOMAAT. De onmisbare vriend van elke huisvrouw. Vraagt vrijblijvend inlichtingen.

VELO, Zeestraat 37, Zandvoort, telefoon 4590
VELO, Grote Markt hoek Jansstraat, Haarlem, telefoon 10117

In één maand uw RIJBEWIJS B.E.

Autorijschool
K. OFFENBERG
Telefoon 20085, Haarlem

Naar Notten

BABY- en KINDERKLEDING
BOXBALLEN - BIJTRINGEN met beestje
SCHATTIGE BABY BRASSEIRES

Weer een nieuwe collectie
Helanca badstof
KINDERSWEATERS
Makkelijk dragen en wassen.
GERENDE ROKJES met plooi.

Notten
HALTESTRAAT 59 — TEL. 3398
Voorzorgzegels. - Contantzegels.

U weet wel

hoe belangrijk het is goed gekleed te gaan. Uw goede smaak draagt U zichtbaar in uw kleding. Ook in de winter steekt dat nauw.

Wij brengen U een

moderne collectie

in de nieuwste dessins en kleuren met een perfecte coupe en solide afwerking.

S. de Boer
SPECIAALZAAK VOOR HERENMODE en HERENKLEDING
KERKSTR. 20 • TEL. 3136

SCHIPPER'S MODELSLAGERIJEN

Als grote RECLAME deze week
KWALITEITS RUNDVLEES

Prachtige mag. runderlappen 500 gram *3.28*
Fijne riblappen, mager 500 gram *3.08*
Mager doorr. runderlappen 500 gram *2.28*
Prachtige doorregen runderlappen 500 gr. *1.88*
Botermalse runderbiefstuk 250 gram *1.98*
Botermalse paardenbiefstuk 250 gram *1.79*

Extra reclame
De fijnste hamlappen met randje 500 gram 2.98
Prachtige Gelderse ham 150 gram *0.89*
Magere paardelappen 500 gram *2.28*

Heeft U onze heerlijke gekruide rollade's al eens geprobeerd, nu reeds vanaf 2.08, 500 gram

Haltestraat 30 Telefoon 2175

VOOR ALLES SLAAGT U BIJ:
«'t Interieur»
STATIONSPLEIN 13—15, tel. 3346

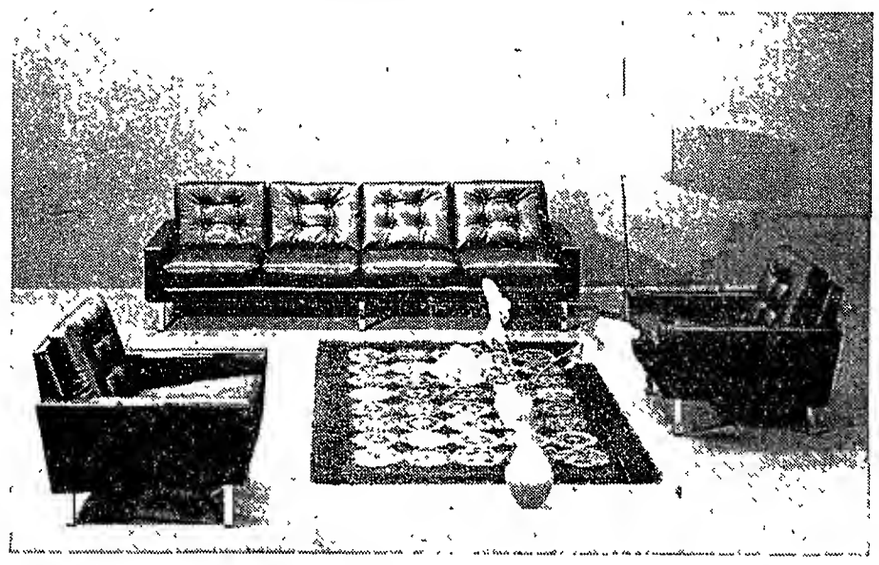

met een BANKSTEL, EETKAMER, BERGMEUBEL, SLAAPKAMER, SLAAPMEUBEL, SLAAPBANK, DEKENS

Voordeliger dan u denkt en zeker voordeliger dan elders!

67e jaargang no. 10 - Verschijnt dinsdags en vrijdags | Opgericht in 1900 | DINSDAG 7 FEBRUARI 1967

ZANDVOORTSE COURANT

voor ZANDVOORT, BENTVELD en AERDENHOUT

UITGEVER: IJS DE JONG, GERTENBACHS DRUKKERIJ, ACHTERWEG 1, TELEFOON 2135

Redaktie en adm.: Achterweg 1
Postbus 23, tel. 2135. Giro 52 33 44
Advertentieprijs 15 ct p. mm-hoogte
Abonnementsprijs *f* 8,— per jaar, per post *f* 9,—; buitenland *f* 10,—; losse exemplaren 10 cent.
Giro 52 33 44 t.n.v. IJs de Jong

Automatisering van maatschappij

een schrik of een zegen?

Voorspellen is altijd een hachelijke aangelegenheid geweest. „Deskundigen" verklaarden aan het begin van deze eeuw met een stelligheid die ons nu lachwekkend aandoet, dat het toen in opkomst zijnde vliegtuig 'nooit commerciële betekenis' zou krijgen en dat de vliegerij het privilege zou blijven van een kleine groep gefortuneerde sportlieden". De spoortrein werd eenmaal als een dwaze en duivelse uitvinding gekarakteriseerd. En wat onze eigen tijd betreft: nog slechts 15 jaar geleden meenden velen het denkbeeld van bemande ruimtevaart als „onmogelijk" en „onzinnig" te moeten bestempelen. Maar op dit moment twijfelt geen wetenschapsman er meer aan dat de aarde nog voor het einde van deze eeuw omgeven zal zijn door vele bemande ruimtestations; op de maan zullen zich bases bevinden en diverse planeten van ons zonnestelsel zullen zijn verkend.

Het falen der voorspellers is steeds weer terug te voeren op het feit dat het eenvoudige onmogelijk is de technologische en maatschappelijke veranderingen te voorzien die resulteren uit de snelle aanwas van onze kennis en onze vaardigheden. Extrapolatie (het „doortrekken" van bestaande ontwikkelingen) leidt lang niet altijd tot betrouwbare resultaten; er zijn te veel onbekende factoren in het spel. Een vliegtuig was destijds een wankel toestel van zeildoek en latjes en niemand kon weten dat er gigantische metalen rompen, reusachtige motoren en geheel nieuwe, revolutionaire tak van wetenschap — de elektronica — in het verschiet lagen. Elektronica leidde tot de uitvinding van de computer, zonder welke de moderne lucht- en ruimtevaart onmogelijk zouden zijn. De ontmoeting in de ruimte tussen de Gemini 6 en de Gemini 7 kon slechts tot stand komen dank zij bliksemsnel rekenwerk van een computer; de austronauten zelf zouden voor die berekeningen minstens vier jaar nodig gehad hebben, en dan hadden zij nog dag en nacht moeten doorrekenen.

De automatisering door middel van computers is in snel tempo bezig het aanschijn van de wereld radicaal te veranderen. Maar wie nu, in het beginstadium van deze verbluffende nieuwe wereld, de vraagt opwerpt wat nu eigenlijk de concrete gevolgen van het automatiseringsproces voor de individuele mens en voor de samenleving zullen zijn, mag geen pasklaar antwoord verwachten; de toekomst laat zich niet uit haar tent lokken. Er zijn anders vragen genoeg: gaan wij naar een. afschuwelijke robotmaatschappij? Zullen de „denkmachines" ons het brood uit de mond stoten en zouden wij ze eigen lijk met ijzeren staven te lijf moeten gaan zoals men het in de vorige eeuw met de eerste textielmachines deed?

Ook de computerdeskundigen kunnen niet precies voorspellen hoe de feitelijke ontwikkeling zal verlopen en welk soort maatschappij er tenslotte uit de bus zal komen; zij zijn het er echter over eens dat de automatisering diep zal ingrijpen in de levens- en werksfeer van de mens van de toekomst, en dat die toekomst veel dichter bij is dan men over het algemeen denkt.

Er zal naar hun mening een massale verschuiving optreden „van de blauwe overall naar de witte boord"; de werkers zullen meer moeten leren en minder lichamelijke arbeid verrichten. De werktijden zullen aanmerkelijk korter worden en de mens zal losser van zijn taak komen te staan. En tallozen zullen worden geconfronteerd met een unieke situatie: de noodzaak diverse malen in hun leven een ingrijpende herscholing te ondergaan.

Midden 1964 waren in Amerika al 20.000 digitale computers geïnstalleerd, welke machines de hoeksteen vormen van tal van automatiseringsprocessen. Bovendien waren er meer dan 12.000 elektronische data-verwerkende systemen in gebruik bij banken, verzekeringsmaatschappijen en winkels. Een aantal bedrijven was overgeschakeld op besturing van het machinepark door middel van ponsbanden en op automatische afhandeling van de orders in hun magazijnen. Het totale aantal computers in de Verenigde Staten zal in de komende jaren zeker tot boven de 100.000 kunnen stijgen.

Hoewel de automatisering ook in Nederland begint door te dringen en vele grote ondernemingen reeds computers hebben aangeschaft, is zij hier nog zo nieuw dat er zelfs geen overeenstemming bestaat over het woord; taalkundig strijden „automering", „automatie", en „automatisering" nog om de voorrang. Veelal heeft men hier ook nog slechts een vaag begrip van wat automatisering nu eigenlijk inhoudt; wie het poetsen van zijn tanden automatiseert door zich een elektrische tandenborstel aan te schaffen, doet daarmede nog niet aan automatisering; hetzelfde geldt voor de huisvrouw die het schilmesje vervangt door een aardappelschilmachine en de eierklutser door een elektrische klopper. Maar het schoolkind dat straks les krijgt met behulp van een visuele en auditieve onderwijsmachine wordt wel degelijk met het begrip automatisering geconfronteerd. De arts die over een aantal jaren onze symptomen doorgeeft aan een centrale medische computer, brengt ons daarmede in contact met de fantastische mogelijkheden van de „totale diagnose", welke berust op de automatisering van medische kennis. De arts wordt er niet overbodig of minder belangrijk door; integendeel, hij kan nu zijn inzicht en persoonlijke kennis van de patiënt met meer succes paren aan de overweldigende hoeveelheid informatie die in een computer kan worden opgeslagen en die een razend snelle vergelijkende analyse van symptomen mogelijk maakt.

„Het Nederlands Instituut voor Efficiency verstaat onder automatisering „het invoeren van produktie-, administratie-, meet-, controle- en rekenmethoden waarbij gebruik gemaakt wordt van zelfwerkende systemen, machines en instrumenten. Deze ruime formulering verraadt de ontzaglijke omvang welke de automatisering straks gaat aannemen. *Geen fabriek* van enige betekenis, geen grote overheids- of particuliere administratie zal er aan ontkomen.

Hoe ingewikkelder de maatschappij waarin wij leven, hoe sterker ook de noodzaak van versnelde verwerking van reusachtige hoeveelheden gegevens zich doet gevoelen. Automatisering van de administratie heeft het enorme voordeel dat de leiders van een groot bedrijf door een simpele knop een ogenblikkelijk en volledig inzicht kunnen krijgen in hun feitelijke sitatie op dat moment, zoals de gedetailleerde voorraadpositie, de op dat moment lopende orders of de hoogte van het de volgende dag uit te keren loonbedrag. Dit overzicht maakt de planning stukken eenvoudiger en effectiver en leidt zowel tot kostenvermindering als tot produktieverhoging. De concurrent kan dat onmogelijk op zich laten zitten en zal ook tot automatisering overgaan; de concurrentiestrijd wordt dan ook momenteel in de Verenigde Staten als de belangrijkste stimulans voor een snelle automatisering van de samenleving beschouwd.

Wat betekent dit nu in de praktijk voor de dagelijkse arbeid van al die duizenden staffunctionarissen en vooral die miljoenen werkers in de lagere regionen? Het betekent inderdaad dat zij allen in een andere positie ten opzichte van hun arbeid komen te staan. Het „inzicht" en de intuitieve, of door persoonlijke sym- en antipathieën ingegeven beslissingen van de topfunctionarissen zullen het afleggen tegen de onwrikbare logica van de computer. Vele bedrijfsorganisatorische taken zullen daarom aan de stafleden worden onttrokken en aan de computer worden overgedragen, hetgeen de hogere staf de mogelijkheid geeft zich meer met de algemene beleidslijnen bezig te houden. Het betekent echter ook dat de „zwakke broeders" in de organisatie zullen worden ontmaskerd en dat zij zich zullen moeten aanpassen aan het door de computer aangegeven detailbeleid.

Zal de automatisering veel werkloosheid brengen? De angst daarvoor is niet groot. Het proces zal misschien met schokken verlopen, maar in de eerste plaats zijn er tal van bezigheden die zich aan de automatisering onttrekken doordat zij in 't ambachtelijke vlak liggen (metselen of schilderen bijvoorbeeld), en in de tweede plaats zullen er naar men kan verwachten tal van nieuwe mogelijkheden en behoeften worden geschapen, zodat het wel eens kon zijn dat men in weerwil van de automatisering op den duur toch nog handen tekort komt.

Een deskundige als Willard Wirtz ziet als grootste tegenkant van de automatisering „de ontpersoonlijking" van de arbeid. Of de mens van de toekomst bevrediging zal vinden in arbeid die nauwelijks een beroep zal doen in zijn persoonlijke menselijke inzichten, karaktereigenschappen en gevoelens is zeer de vraag; juist dit is een typerend voorbeeld van de onzekerheden die het moeilijk maken de toekomst te voorspellen.

De vrees dat de „denkende machines" op den duur de mens zullen gaan beheersen in plaats van omgekeerd is niet zozeer een vrees van de computerdeskundigen dan wel van de science-fiction schrijvers. Hoewel de wezenlijke aard van het menselijke denkproces in feite nog onbekend is, is het toch niet waarschijnlijk dat machines dit proces ooit zullen evenaren. Wie zal gelijk krijgen — de Amerikaanse professor Dreyfus die meent dat computers niet in staat zijn de denkpatronen te vormen die de grondslag vormen van creatieve prestaties, of de computerdeskundige wiens repliek luidde: „wacht maar! We bouwen nog wel eens een computer die alle critici doodschiet".

De toekomst zal het antwoord moeten geven.

JAARCONCERT MUZIEKKAPEL

Het traditionele jaarconcert van de Zandvoortse Muziekkapel is vastgesteld op zaterdag 4 maart a.s. De uitvoering zal worden gegeven in de grote zaal van restaurant „Zomerlust".

BIJEENKOMST R.K. VROUWENGILDE

Het r.k. Vrouwengilde in Zandvoort belegt op woensdag 8 februari a.s. een bijeenkomst in de Vijverhut. Het bestuur heeft mevrouw E. M. Brons-Helsloot, lid van de Haarlemse gemeenteraad en van het Vrouwen-Dispuut in Amsterdam, bereid gevonden een inleiding te houden over het onderwerp: „De vrouw in de politiek".

BRANDWEERVENIGING HIELD JAARVERGADERING

Vorige week hield de brandweervereniging „Zandvoort" de jaarlijkse algemene ledenvergadering in restaurant „Zomerlust" aan de Kosterstraat. Na behandeling van de jaarverslagen van penningmeester en secretaris vond een bestuursverkiezing plaats. In de vacature ontstaan door het aftreden van de secretaris en oprichter van de vereniging, de heer K. Paap, werd de heer P. J. M. Versteege benoemd. De heer L. Paap werd bij acclamatie herkozen. In de kascommissie namen de heren R. van der Mije, J. J. Sebregts en M. W. Terol zitting.

De heren K. Loos en C. Termaat, die onlangs het diploma adembescherming hebben behaald, werden bevorderd tot brandwacht eerste klasse.

Met terugwerkende kracht vanaf 1 januari 1967 werd de heer W. L. Seders van hoofdbrandwacht tot onderbrandmeester en de heer J. Hoogstraten van brandwacht eerste klasse tot hoofdbrandwacht bevorderd.

VERGADERKALENDER

7 febr. — Ned. Ver. v. Huisvrouwen, ledenvergadering, Gemeenschapshuis.
9 febr. — Zandvoortse Handelsvereniging, jaarvergadering, Zomerlust.
9 febr. — NVV Vrouwenbond, afd. Zandvoort, openbare vergadering, Gemeenschapshuis.
9 febr. — V.V.D., afd. Zandvoort, openbare vergadering, Gemeenschapshuis.
10 febr. — Partij v. d. Arbeid, afd. Zandvoort, openbare vergadering, Gemeenschapshuis.
10 febr. — Ned. Reisvereniging, jaarvergadering, hotel Keur.
21 febr. Ned. Rode Kruis, afd. Zandvoort, bloedafname, hotel Keur.
23 febr. NVV Vrouwenbond, afd. Zandvoort, bijeenkomst, 's morgens 10.30 u., Gemeenschapshuis.
23 febr. — Humanistisch Verbond, Geschap Zandvoort, jaarvergadering, Gemeenschapshuis.
24 febr. — Ned. Reisvereniging, filmavond, Gemeenschapshuis.
24 febr. — Ned. Christen Vrouwenbond, afd. Zandvoort, jaarfeest, Jeugdhuis Herv. Kerk.
25 febr. — Zandvoortse Reddingsbrigade, gezellige avond, hotel Keur.
28 febr. — Raadsvergadering.

Bij u aan huis gebracht
NASI en BAMISCHOTELS vanaf *f* 4,—
Indisch Restaurant **'DJEMPOL'**
Noordboulevard nabij circuit - Tel. 2044

ONDERKOMEN BRANDWEER

volkomen onvoldoende

Een jaar geleden werd door het college van b. en w. in overleg met de inspectie van het brandweerwezen en de commandant van de het vrijwilligerskorps als definitieve plaats voor de nieuwe brandweergarage het Zwarteveld aangewezen.

Op verzoek van het college heeft daarna de brandweerinspectie een functieschema voor een nieuwe brandweergarage aan het gemeentebestuur doen toekomen, hetwelk was berekend naar een brandweerapparaat voor een bevolking van veertigduizend zielen en regionaal bezien, volkomen verantwoord.

Sindsdien heeft de brandweer over dit zo nijpende probleem niets meer vernomen. Dat deze gang van zaken de gemoederen van het korps danig in beroering heeft gebracht is volkomen begrijpelijk, zo deelt de commandant, de heer J. Zeepvat, mede in het jaarverslag over 1966. Hij verklaart nogmaals, dat gezien het belangrijke bewakingsgebied rustig gesteld kan worden, dat de huidige behuizing volkomen ongeschikt moet worden geacht.

De moeilijkheden worden nog vergroot door het parkeren van auto's in de Kleine Krocht, waarbij het publiek op drukke dagen zelfs voor de uitrit van de garage auto's plaatst. Een zeer gevaarlijke situatie, zoals terecht wordt opgemerkt.

Zandvoort beschikt over materiaal van 1935 en 1936. Noodzakelijke vernieuwing van het overjarige lagedrukmaterieel wordt reeds jarenlang bepleit bij het gemeentebestuur. Er is thans een urgentieprogram opgesteld in overleg met het brandweerwezen.

Ten aanzien van de verbetering van de alarmering kunnen binnenkort voorstellen worden verwacht. Met het testen van enkele systemen is een begin gemaakt. De komst van portofoons, waarvan de aanschaf inmiddels is goedgekeurd, betekent een aanzienlijke verbetering in de communicatie.

Voor brand en hulpverlening werd gedurende het vorige jaar 57 maal uitgerukt, in 1965 74 maal. De totale brandschade wordt geraamd op ruim drie en veertig duizend gulden.

CIRCUIT ONGEVAL

Zondagmiddag sloeg een auto op het circuit over de kop. De 27-jarige bestuurder werd met rugklachten in een Haarlems ziekenhuis opgenomen.

MEER DAN EEN JEUGDLIEFDE

„Hoe kan men Zandvoort als badplaats handhaven als men zich op een standpunt plaatst, waarvan het gevolg moet zijn dat het zich niet verder als zodanig kan ontwikkelen?"

Deze vraag stelt burgemeester Nawijn in zijn j.l. dinsdag gehouden nieuwjaarsrede, naar aanleiding van de bezwaren die tegen het door de gemeente opgestelde en vorig jaar door de raad goedgekeurde bestemmingsplan „Zandvoort-Zuid" zijn ingebracht.

„De bezwaarden," zegt de burgemeester, zien helaas over het hoofd dat het begrip badplaats niet voor eens en voor altijd hetzelfde is en ook niet kan zijn. Zoals zij — misschien in hun jeugd — Zandvoort als badplaats hebben aangetroffen, was anders dan de generatie voor hen Zandvoort als badplaats heeft ervaren en gewaardeerd", aldus de eerste burger.

Is dat wel zo? Is natuur- en landschapsbescherming in Zandvoort louter een kwestie van sentiment, van een jeugdliefde, die door de tijd onder de voet dreigt te worden gelopen? Of gaat het hier om een zaak van meer dan persoonlijke betekenis, één die van vitaal belang is voor het voortbestaan van Zandvoort als recreatie- en woonoord: het behoud van de natuurgebieden? Wij houden het op het laatste.

Er zou waarschijnlijk nimmer met zo veel nadruk en zo frequent tegen plan „Zuid" en andere bebouwings- en uitbreidingsplannen zijn geageerd, wanneer de gemeente bij het opstellen van de plannen rekening zou hebben gehouden met de recreatieve waarde en functie van het landschap rond Zandvoort. De overheid heeft echter bij herhaling blijk gegeven geen ander interesse voor de duinen te koesteren dan bouw-interesse. Bij de na-oorlogse uitbreiding van de gemeente in zuidelijke en noordelijke richting is het landschap volledig aan de bebouwing ten offer gevallen.

Een suggestie, om bij de verdere uitbouw van de gemeente in zuidelijke richting een gedeelte van het duinterrein te reserveren voor de stichting van een duinpark werd zonder meer van de hand gewezen en van een in de jaren vijftig uitgewerkt plan van de Heidemaatschappij is nooit meer iets vernomen. Dat kostbare natuurgronden, in Zandvoort-Zuid en langs de Kennemerweg, nog niet voor de openluchtrecreatie verloren zijn gegaan, is voornamelijk te danken aan de waakzaamheid van natuurbeschermingsorganisaties binnen en buiten Zandvoort en aan de beslissing van de Kroon inzake plan „Zuid".

Wanneer, zoals in de jaarrede tot uitdrukking wordt gebracht, gestreefd dient te worden naar een evenwichtige groei en ontwikkeling van de badplaats, dan zal men daarbij niet alleen de economische aspecten in ogenschouw dienen te nemen, maar ook aandacht moeten gaan schenken aan de recreatieve waarde van het natuurbezit voor Zandvoort. „Op straffe van desastreuse gevolgen bij nalaten daarvan". Een dreigende zin, die wij ontlenen aan de nieuwjaarsboodschap.

Gemeentelijke uitputtingsslag?

Overheid heeft de schijn tegen zich!

Vrienden, boze tongen beweren dat de gemeente Zandvoort een uitputtingsslag aan het voeren is tegen de burgerij. Iemand — wie, doet er niet toe, er is nog steeds professionele geheimhouding —, iemand vertelde mij dat het gemeentebestuur niet zonder reden de laatste tijd tot diep in de nacht vergadert. Het wil daar mee bereiken dat de inwoners van Zandvoort murw gemaakt worden met ellenlange raadsagenda's en nog veel langere discussies, die de raadsleden zelf ook duf maken. Een tweesnijdend zwaard dus, dat enerzijds de vroede man of de vroede vrouw turelluurs maakt, en anderzijds de argeloze toeschouwer naar bed jaagt, zodat van werkelijke burgerzin geen snars overblijft. (Te veel van het goede wordt op den duur een ingeworteld kwaad, vrienden. Vergeet dat niet).

Die zegsman van mij ging te ver, dacht ik. Ik vind het namelijk nogal gezocht van hem het gemeentebestuur een dufheidsactie te verwijten, omdat hier geen bewijzen voor zijn. Wat hij een bewijs of een symptoom van een kwalijke instelling ten opzichte van de burgerij noemt, is volgens mij een puur toeval. Een keer tot half drie in de morgen en een paar keer tot over 1 uur vergaderen kan er evenzeer op wijzen dat het b. en w. ernst is met de gemeentelijke besognes. En dan kunnen zij daarvoor offers vragen. Een agendat van 22 punten bijvoorbeeld kan zo'n offer zijn.

En nu trof men het de laatste keer ook niet zo best (als men vroeg naar huis had willen gaan) want de burgemeester moest nog z'n traditionele nieuwjaarsrede afsteken en hoewel deze in vergelijking met de beschouwingen van zijn voorganger, vrij kort uitviel, gingen er toch twintig kostbare minuten mee heen.

Toen volgde er een verwarrend geharrewar over de samenstelling van commissies en benoemingen van vertegenwoordigers uit de Raad in die commissies, enz. enz. Kijk, dat moet in de toekomst natuurlijk weer veel vlotter gaan, want over dit soort agendapunten werd vroeger nagenoeg geen woord gezegd. Men stemde of men stemde niet en daarmee was de kous af. Nu zit het kwaad al direct in de opzet: Men wil een lid van een bepaalde commissie vervangen door een ander — om nieuw bloed te krijgen! — maar men verzuimt de beide betrokkenen in kennis te stellen van dergelijke plannen. Dat vraagt om narigheid. Als het dan daarenboven nog gebeurt dat eerstgenoemde er uit moet omdat hij geen leerplichtige kinderen meer heeft, maar grootvaders laat zitten en de tweede van te voren niet duidelijk maakt dat men hem in de commissie nodig heeft, dan gaan de leden daar eens even voor zitten. Tja.

Dan gaan b. en w. voorstellen dat er een locomotief moet aangekocht worden voor *f* 19.500,-. Goed, zegt een der leden, ik heb er *f* 500,- van af gepingeld. Het was de bedoeling om er drie en een half duizend van af te krijgen, maar dat lukte niet!

Zeker, zo' man is z'n presentiegeld ten volle waard, maar het geeft een ander de gelegenheid de knellende vraag te stellen: „Waar gaan we naar toe, als raadsleden op de zetel van b. en w. gaan zitten?"

Inderdaad, waar gaan we naar toe.

En dan was het hier nog een geval van een locomotief, die niet eens gewenst was. De man, voor wie het ding bestemd was, wilde 'm niet eens hebben, die heeft een hekel aan spoortreinen omdat hij er vroeger misschien nooit mee heeft mogen spelen van z'n broertje. (Je moet nooit op iemands gevoeligheden gaan staan, vind ik).

Vervolgens een driftig heen en weer gepraat over allerlei voorstellen, waaronder de aankoop van een verzorgingshuis annex de plannen tot een verpleeghuis..... stakende stemmen. (Je vraagt je af of er nou niet eentje aan de andere kant had kunnen gaan staan. Was het 7—9 of 9—7 geworden. Dan was ons de volgende maand tenminste al weer één agendapunt bespaard gebleven.)

En als klap op de vuurpijl: een besloten zitting, zo maar er tussen door! Een half uur lang achter gesloten deuren praten over straatnamen. Nou, ik moet bekennen dat zo iets bijna wel op een doorgestoken kaart gaat lijken. Je zou zo denken dat ze het lastig willen maken!

Gelukkig is er mee bereikt dat het Badhuisplein z'n naam mag behouden. En terecht, vrienden. Een Badhuisplein is voor een badplaats een gewijde plaats, ook al staat er geen badhuis (meer) op. Dat is ergens anders. En daar is ook genoeg over te doen geweest. U weet het al: Een dubbeltje meer voor een douche en vijftien centen extra voor een kuip. Tel uit je winst.

Ze hebben weliswaar de schijn tegen maar van boosaardig opzet is mij niets gebleken, vrienden.

BARTJE

PARTIJ VAN DE ARBEID

Vrijdagavond 10 februari spreekt:

ED. VAN THIJN

Fractievoorz. PvdA Amsterdam

Gemeenschapshuis 8 uur

LIJST 2 - J. M. DEN UYL

Te koop

Winkelinventaris,

ook in afzonderlijke delen. Uitstekende toonbanken en wandvakken.

J. Th. Kort

Grote Krocht 30—32, Zandvoort, Telefoon 2666

SCHIPPER'S MODELSLAGERIJEN

Dinsdag- woensdag- en donderdagreklame

Rund- en varkensgehakt
500 gram *1.40* - 750 gram *1.70*
per kilo *2.50*

Heerlijke saucijzen
500 gram *1.50* - per kilo *2.50*

Botermalse runderbiefstuk
250 gram *1.98*

Botermalse paardenbiefstuk
250 gram *1.59*

Prachtige magere doorregen varkenslappen 500 gram *1.68*

***Enorme afslag varkenskarbonade reeds v.a 500 gram* 2.28**

Haltestraat 30 - Telefoon 2175

HOLLANDS RUNDVLEES

Varkenskarb., 500 gram	2.28
Malse biefstuk, 250 gr.	1.98
Kalfslappen, 500 gram	2.68
Dikke riblappen, 500 gr.	2.78
Bieflappen, 500 gram	3.28
Mag. riblappen, 500 gr.	3.28

Friese slagerij

Kleine Krocht 1

Bij aankoop van 2.50 vlees een pakje margarine voor 0.10

Aan zet . . .

Een tweetal „kortsluitingen" uit het jongste Hoogoventoernooi:

I SZABO — REE

1. d2-d4, Pg8-f6, 2. c2-c4, e7-e6, 3. Pb1-c3, Lf8-b4, 4. e2-e3, 0-0, 5. a2-a3, Lb4x3+, 6. b2xc3, b7-b6, 7. Pg1-e2, Pb8-c6, 8. Pe2-g3, Lc8-a6, 9. e3-e4, Pf6-e8 10. Lf1-d3, Pc6-a5, 11. Dd1-e2, c7-c5, 12. d4-d5, Dd8-h4, 13. 0-0, Pe8-d6? (Met dien verstande, dat Wit gerocheerd heeft i. p. v. 13. Le3, is deze stelling bekend uit de partij Geller-Smyslov, Amsterdam 1956, welke partij voordelig voor Zwart verliep. Het op het oog geringe verschil is evenwel van beslissende aard. I.p.v. de tekstzet was volgens de witspeler 13. ...f6 sterker) 14. e4-e5!, Pd6xc4, 15. d5xe6, d7xe6? (Nu is er geen houden meer aan; beter was het terugnemen met de f-pion) 16. Pg3-e4!, h7-h6 (Nu blijkt het verschil met Geller-Smyslov: dáár had Zwart Pe4xe3 kunnen doen! Beter dan de tekstzet is er niet: 16. ...De7, 17. Pf6+! etc.) 17. g2-g3, Dh4-e7 (Of ...Dh3, 18. f4 benevens Pf2) 18. Pe4-f6+!, Kg8-h8 (Na nemen loopt Zwart mat) 19. De2-e4, g7-g6, 20. De4-h4 en Zwart gaf zich gewonnen: 20. ...h5, 21. Dg5 en mat.

De witte spelvoering schijnt op een Hongaarse analyse te berusten; de zwartspeler heeft het verschil tussen 13. 0-0 en 13. Le3 niet onderkend.

II GHITESCU — DONNER

1. d2-d4, Pg8-f6, 2. c2-c4, e7-e6, 2. Pg1-f3, d7-d5, 4. Pb1-c3, c7-c5, 5. e2-e3, Pb8-c6, 6. a2-a3, c5xd4, 7. e3xd4, Lf8-e7, 8. c4xd5, Pf6xd5, 9. Lf1-d3, Pd5-f6, 10. 0-0, 0-0, 11. Lc1-g5, b7-b6, 12 Dd1-e2, Lc8-b7 (En niet 12. ...Pd4:?, 13. Pd4:, Dd4:, 14. Tad1, Dc5, 15. Lf6: en 16. De4 etc.) 13 Ta1-d1, g7-g6, 14. Ld3-c4, Pf6-d5 (Het gesloten houden van de diagonaal c4-f7 (i. v. m. mogelijke offerwendingen op f7 (na Pe5) of e6) en het voorkomen van d4-d5 is van het grootste belang) 15. Lg5-h6, Pd5xc3? (Onbegrijpelijk! Wat de zwartspeler de vorige zet nog onderkende, vergeet hij nu! Na gewoon 15. ...Te8, 16. Pe4, Lf8, 17. Dd2 staat wit vrijer, maar bepaald niet gewonnen. Na de tekstzet is het snel uit.) 16. b2xc3, Tf8-e8, 17. d4-d5! (Natuurlijk) 17. ... e6xd5, 18. Lc4xd5, Dd8-c7 (Op 18. ...Dc8 was 19. Dc4 dodelijk. Nu volgt een mooi slot) Zie diagram

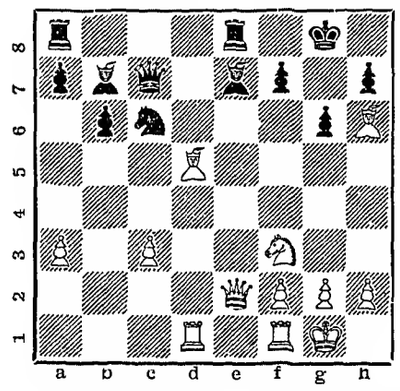

19. Lc4xf7!, Kg8xf7, 20. De2-c4+, Kf7-f6, 21. Pf3-g5! en Zwart gaf op. De dreigingen tegen zijn koning zijn te talrijk: De6, Df7, Ph7. Op 21. ...Lf8 was 22. Ph7:+!, Dh7:, 23. Df4+, Ke6, 24. Tfe1 en mat gevolgd

Een tweetal gevoelige klappen voor onze landgenoten!

Correspondentie aan A. C. v. d. Tak, Wilhelminastraat 28, Haarlem

SCHIPPERS

WASCOMBINATIE te koop m. verw., merk Ciwa de Luxe *f* 150,-. Celsiusstraat 12. Tel. 4806.

SAMEN WONEN. Kamer m. kookgel.h. of warme maalt., kleine inboedel, oudere dame, vitaal. Kan behulpzaam zijn (n.h.) Br. nr. 1101 bur. Z. Crt.

Gevr. v. plm. 1 jaar of langer goed verwarmde FLAT of HUIS, gesch. v. 3 pers. (volw.) Gaarne br. m. pr. opg. Oosterparkstraat 62 of tel. 3968.

BOEKENKASTJE te koop, *f* 25,— en 2 één-pers. KAPOKMATRASSEN, 90 cm breed. Jac. P. Thijsseweg 19, tel. 2148.

Tropisch AQUARIUM met vissen te koop. Tel. 3417.

Te koop gevr. ROTAN WIEG. Telefoon 4956.

SPOEDREPARATIES KUNSTGEBITTEN
Haarlem
Leidsevaart 82 - Tel. 15634
in 1 uur gereed

V. V. D. Lijst 3 V. V. D.

OPENBARE VERGADERING

Gemeenschapshuis, aanvang 20.15 uur.
DONDERDAG 9 FEBRUARI a.s.
Spr.: mr. dr. C. Berkhouwer, lid Tweede Kamer. Onderwerp: KIEZEN of DELEN.

V. V. D. Lijst 3 V. V. D.

Stadsschouwburg
te Haarlem

Zaterdag 11 febr., 8 u.
Toneelgroep Theater
„Trommelen in de nacht"

Ma. 13, di. 14 en wo. 15 februari, 8 uur
Toneelgroep Centrum
Ab. B, C, D.
De reis om de wereld in 80 dagen

Vrijdag 17 febr., 8 uur
Toneelgroep Centrum
De thuiskomst

Prijzen *f* 1,75 tot *f* 7,50 (a.i.) Coup. geld. Plaats bespr. 2 dg tevoren van 10—15 uur. Tel. na 12 uur: (02500) 10189.

H.T.S.-er, voor 3 maanden practisch werken in Zandvoort, zoekt van 1 mei—1 aug. KAMER m. ontbijt en avondeten. Gaarne br. m. prijsopg. aan J. G. E. Groneman, Abelenstraat 67 Hengelo-O.

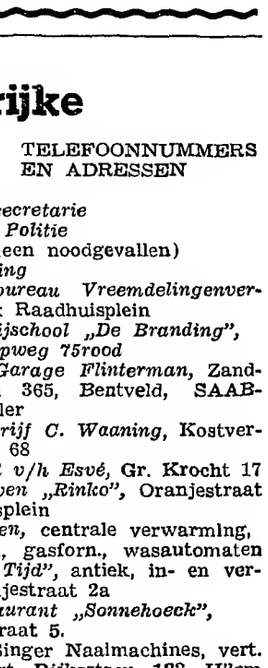

Dat kunt ook U zeggen na een advertentie in de

ZANDVOORTSE COURANT

Achterweg 1

Uw advertentie immers bereikt alle groepen van Zandvoorts bevolking!

geen ontslag maar werk

MET DE CPN NAAR LINKS

MARCUS BAKKER LIJST 6

Z.S.V. „Zandvoortmeeuwen"

Uitslagen zaterdag 4 februari:

HCSC—Zandvoortm.	9—0
VVB2—Zandvoortm. 2	2—4
VVSV 2—Zandvoortm. 3	2—2
Zandvoortm. 4—VEW 5	0—2

Adspiranten:

Haarlem a—Zandvoortm. a	1—2
EDO d—Zandvoortm. b	0—4
Haarlem e—Zandvoortm. c	1—5
Zandvoortm. d—NAS b	2—2
HFC g—Zandvoortm. e	1—7
Zandvoortm. f—Renova c	2—1
Zandvoortm. g—HFC h	0—6

Pupillen:

Bloemendaal a—Zandv.m. a	afg.
Zandvoortm. b—RCH b	1—2
Zandvoortm. c—TZB a	0—1
Zandvoortm. d—TZB b	3—2

Uitslagen zondag 5 februari:

Vriendschappelijk:

Zandv.m. 1—Watergraafsmeer 1	3—1
Zvm. comb.—Watergraafsmeer 2	2—0

Competitie:

Hollandia 2—Zandvoortm. 2	1—1
Zandvoortm. 3—IEV 2	1—5
EHS 3—Zandvoortm. 5	1—6
Zandv.m. 7—Terrasvogels 4	3—2
Heemstede 7—Zandvoortm. 10	0—7
Schoten 9—Zandvoortmeeuwen 11	2—4
Geel Wit 6—Zandvoortm. 12	3—0

Junioren:

O. Gezellen a—Zandvoortm. a	4—1
NAS b—Zandvoortm. b	9—1
Zandvoortm. c—HBC c	3—3
BSM b—Zandvoortm. d	gest.

□

Ranglijst:

De stand in afdeling West, 3e klasse B, luidt als volgt:

Zandv.m.	13	6	6	1	18	34—22
Ripperda	13	7	3	3	17	24—12
VVA	13	7	3	3	17	19—16
VSV	10	5	3	2	13	19—12
St.Pancratius	12	5	3	4	13	28—18
HBC	13	4	5	4	13	24—20
TYBB	13	4	5	4	13	23—21
KVV	12	3	4	5	10	17—27
Beverwijk	13	4	2	7	10	22—30
ADO '20	13	3	4	6	10	15—24
Velsen	12	3	3	6	9	15—21
Neerlandia	13	2	3	8	7	18—35

Afdeling handbal

Uitslagen zaterdag 4 februari:

Meisjes a 1: IJmond—Zvm.	10—3

Uitslagen zondag 5 februari:

Heren 2.Rapiditas—Zandvoortm.	16—18
Heren 1: Zandvoortm. 2—Full Speed	14—7

MET EN ZONDER LEESBRIL

Nieuwe boeken Openbare Bibliotheek

Romans.

Harris - S.O.S. van de Pool. 1963.
du Maurier - De parasieten. 1950
Moeschlin - De romance van Axel von Fersen en Marie Antoinette. 1966
Richter - Hanna en Jörg. 1966
Simmel - Ik beken. 1966
de Vries - Boeren en burgers in Buitenveen 1966
Wiesel - De poorten van het woud. 1966
Wittlin - Modigliani, prins van Montparnasse. 1965
Krispien - Schatten aus den Sec. 1965
Caldnell - The sure hand of God. 1947.
Canning - The Whip Hand. 1965
Boutefeu - Le mur blanc. 1965

Ontwikkelingslectuur.

Blocher - Hoe laat is het op de klok van Israël. 1957
Cooke - Ons man's America. 1952
van Gelder - Cultuurgeschiedenis van Nederland in vogelvlucht. 1965
Holland in vroeger tijd. Deel VI. 1964
Kenia (Landendocumentatie). 1966
Kipphardt - De zaak Oppenheimer. 1965
Klassieke Russische verhalen. 1965
Kuitert - Wilde salie; het wilde Westen in licht en schaduw. 1965
Mayer - Havenstand in de Frontlijn. 1965
Mexico (Landendocumentatie). 1966
Niger (Landencombinatie). 1966
Presser - Amerika. Deel 2. 1965
Sablonière - Negerverhalen. 1965
Schulte Nordholt - Amerika. 1965
Shakespeare - Leer om leer.
Spierdijk - Perzische kwatrijnen van Baba Tahir en Hafis. 1964
Vorstelijke feesten. 1966
Weiss - De vervolging en de moord op Jean Paul Marat. 1964

ZANDVOORTMEEUWEN WON VRIENDSCHAPPELIJKE WEDSTRIJD

De voor j.l. zondag vastgestelde vriendschappelijke ontmoeting tussen het eerste elftal van Zandvoortmeeuwen en Watergraafsmeer is voor de kustbewoners in een 3—1 overwinning geëindigd. Voor de thuisclub scoorden aanvoerder Stobbelaar (2 x) en zijn broer Arend Stobbelaar.

Zandvoortse Bridgeclub

Na de derde wedstrijd van de derde competitie bezet de fam. Spiers in de A-lijn de eerste plaats. Het koppel Berrier-Wanna is tweede met 161.51 %.

In de B-lijn heeft het dameskoppel Servaas-Sneiders de leiding met 177.03 %, gevolgd door het dameskoppel Dröse-Heldoorn met 160.02 %.

In de C-lijn wordt de eerste plaats ingenomen door het dameskoppel Plugge-Snijer met 171.80 %. De tweede plaats is voor het koppel Garrelfs-van der Houten met 161.38 %.

In de viertallencompetitie versloeg Zandvoort BOC uit Haarlem met 4—2.

DE RPS IN JANUARI

De netto-besparingen bij de Rijkspostspaarbank zijn in januari j.l. nagenoeg gelijk gebleven aan die in de overeenkomstige maand van 1966 n.l. 16,6 miljoen gulden tegen 15,8 miljoen.

Vergeleken met 1966 zijn de ingelegde bedragen met 23 pct gestegen, de opnemingen met 27 pct.

In januari werd ingelegd 141,1 miljoen (in januari 1966: 114,4 miljoen) en opgenomen 125,5 miljoen (vorig jaar: 98,6 miljoen).

Het inleggerstegoed bedroeg ult. januari (incl. de bijgeschreven rente) 4505,6 miljoen tegen 4225 miljoen op 31 januari 1966.

□

Bij het kantoor van de Rijkspostspaarbank in Zandvoort werd in de afgelopen maand *f* 106.718,— ingelegd en uitbetaald een bedrag van *f* 156.663,—.

NEDERLAAG POLITIEELFTAL

Het elftal van de Zandvoortse Politie Sportvereniging heeft zondagmorgen een 3—2 nederlaag geleden tegen een elftal van de supportersvereniging „Haarlem".

Belangrijke

TELEFOONNUMMERS EN ADRESSEN

4841 *Gemeente-secretarie*
3043, 3044, 3045 *Politie*
4444 *Politie* (alleen noodgevallen)
2000 *Brandmelding*
2262 *Informatiebureau Vreemdelingenverkeer*, kiosk Raadhuisplein
4389 *VAMOR-Rijschool „De Branding", Van Lennepweg 75rood*
(02500) 42212 *Garage Flinterman*, Zandvoortselaan 365, Bentveld, SAAB-service-dealer
2071 *Horlogebedrijf C. Waaning*, Kostverlorenstraat 68
2231 *Boekhandel v/h Esvé*, Gr. Krocht 17
2424 *Autobedrijven „Rinko"*, Oranjestraat en Stationsplein
2525 *W. Schouten*, centrale verwarming, oliehaarden, gasforn., wasautomaten
3227 *„De Oude Tijd"*, antiek, in- en verkoop, Oranjestraat 2a
2912 *Hotel-Restaurant „Sonnehoeck"*, Dr. Smitstraat 5.
(02500) 65185 Singer Naalmachines, vert. H. Houssart, Rijksstr.w. 122, H'lem
(02500) 63347 *P. Houssart, Singer Maatschappij*, Zaanenstraat 125, Haarlem
(020) 233872 *Diamond Shop, fa. Barber & Zn*, Keizersgracht 740, Amsterdam
2176 *N.H. verg. „Het Groene Kruis*, secr. P. W. Wels.
2720 *Zuster S. Molenaar-de Wilde*
2382 *Zuster E. Reitsma*
2135 *Gertenbachs Drukkerij, Zandvoortse Courant*, Achterweg 1

VERZORG TIJDIG DE KOPIJ VOOR UW ADVERTENTIES IN DE ZANDVOORTSE COURANT

Hebt u een goed idee, schrijf het meteen op, voor het u weer ontgaat!

67e jaargang no 12 - Verschijnt dinsdags en vrijdags | Opgericht in 1900 | VRIJDAG 10 FEBRUARI 1967

ZANDVOORTSE COURANT

voor ZANDVOORT, BENTVELD en AERDENHOUT

UITGEVER: IJS DE JONG, GERTENBACHS DRUKKERIJ, ACHTERWEG 1, TELEFOON 2135

Redaktie en adm.: Achterweg 1
Postbus 23, tel. 2135. Giro 52 33 44
Advertentieprijs 15 ct p. mm-hoogte
Abonnementsprijs ƒ 8,— per jaar, per post ƒ 9,—; buitenland ƒ 10,—; losse exemplaren 10 cent.
Giro 52 33 44 t.n.v. IJs de Jong

Prov. Planologische Commissie van Noord-Holland:

Bestemmingsplan Kennemerweg

voldoet niet aan gestelde eisen

De Provinciale Planologische Commissie van Noord-Holland heeft het college van Gedeputeerde Staten geadviseerd het vorig jaar door de Zandvoortse gemeenteraad goedgekeurde bestemmingsplan „Kennemerweg" te verwerpen. Tegen het plan hebben zowel de „Stichting Bescherming Duinlandschap" als de groep „Boissevain" bij de Raad en G.S. hun bezwaren kenbaar gemaakt.

In het aan Gedeputeerde Staten uitgebrachte adviesrapport schrijft de commissie dat het betreffende duinterrein, bebrensd door de Zandvoortselaan, Kennemerweg, de voormalige trambaan en de Herman Heijermansweg, bestemd is voor recreatieve of culturele doeleinden waarop eveneens bebouwing is toegestaan van buitenplaatsen op minimaal 1 ha-terrein oppervlak (5 bungalows).

Op verzoek van het Zandvoortse gemeentebestuur is meermalen een bebouwingsplan voor deze gronden met bungalows in de vergadering van de voormalige Commissie voor de Gemeentelijke Plannen aan de orde geweest. Nadat deze commissie aanvankelijk afwijzend tegen deze bebouwingsplannen van dit fraaie duinterrein stond, werd uiteindelijk na ampele overweging gezwicht voor de argumenten van het gemeentebestuur dit terrein te bebouwen, daar het anders nog verder zou worden afgetrapt en de kwetsbare duinbegroeiing op den duur geheel zou worden vernield. Het stichten van enige bungalows zou wellicht tot gevolg hebben dat in ieder geval de eigen particuliere tuinen zouden worden onderhouden.

De commissie heeft het college van b. en w. begin januari 1962 medegedeeld, dat zij accoord ging met een spaarzame bebouwing van 1 bungalow per ha (Het terrein is ca 5 ha). Voorts is nadrukkelijk gewezen op het verdere verlangen van de commissie, de bouwplaatsen na zorgvuldige bestudering vast te stellen en zo exact mogelijk in het plan aan te duiden.

Een jaar later werd een schetsplan dat in de bouw van 8 bungalows voorzag door de Commissie van de gemeente plannen behandeld. Hoewel dit weer enkele bungalows meer omvatte dan het aantal dat de Commissie eerder als wenselijk voor ogen stond, werd dit plan toch na uitvoerige beschouwingen aanvaard. Hierbij werd het gemeentebestuur van de badplaats in overweging gegeven een uitbreidingsplan, overeenkomstig bedoeld schetsplan, te doen vervaardigen.

Het vorig jaar door de gemeenteraad vastgestelde bestemmingsplan voldoet echter in het geheel niet aan bovengenoemde — door de commissie gestelde — eisen. Niet alleen dat het bebouwingsvlak aan de oostzijde zich weer verder uitstrekt dan terzake in het gewijzigde streekplan is voorzien, doch ook het aantal bungalows dat op dit terrein is toegestaan is met ca. 50% verhoogd (thans ca. 12).

Voorts is het plan niet voldoende uitgewerkt, de bouwplaatsen en de toegangswegen zijn n.l. in het geheel niet aangegeven. Van enige garantie, dat aan de verlangens van de Commissie van de Gemeentelijke plannen zal worden voldaan is nog afgezien van het aantal bungalows — dan ook in dit geval geen sprake.

Op grond hiervan adviseert de Planologische Commissie het gehele plan niet goed te keuren en het gemeentebestuur van Zandvoort te verzoeken het plan, voor wat het bebouwingsvlak betreft overeenkomstig het streekplan te herzien en de begrenzingen van de verschillende bebouwingsvlakken nauwgezet op de kaart vast te leggen.

Voorts verdient het naar het oordeel van de commissie aanbeveling b. en w. aan te raden dit terrein nog een enigszins recreatieve funetie te laten behouden, hetgeen wellicht mogelijk is in de vorm van 'n bungalowpark met enige openbare wandelpaden. Ter verzekering van voldoende vrijheid voor de bewoners van de bungalows, is het dan ook uit dien hoofde gewenst de particuliere terreinen zo groot mogelijk te houden, aldus de Planologische Commissie van Noord-Holland.

□

In een voor vrijdag 24 februari a.s. vastgestelde openbare zitting van het college van G.S. in het gebouw van de Provinciale Griffie, Dreef 3, Haarlem, worden de adressanten in de gelegenheid gesteld hun bezwaren tegen het bestemmingsplan „Kennemerweg" mondeling toe te lichten. De „Stichting Bescherming Duinlandschap" zal worden vertegenwoordigd door mr. H. J. Pot uit Haarlem.

Bij u aan huis gebracht
NASI en BAMISCHOTELS vanaf ƒ 4,—
Indisch Restaurant **'DJEMPOL'**
Noordboulevard nabij circuit - Tel. 2044

Ons land moet zuinig zijn

op natuurbezit

Het uiterlijk van Nederland verandert sterk. Een groots proces van uitbouw en reconstructie is op gang gebracht. Industrialisatie, stedebouw, agrarische vernieuwing, wegenbouw, IJsselmeer-, Delta- en Lauwerszee-projecten zijn alle onderdelen van deze gigantische veranderingen. Zij worden tot stand gebracht om werk en welvaart voor de toekomst veilig te stellen. Bij dit ontzagwekkende technische ontwikkelingsproces mag men echter niet vergeten grote aandacht te geven aan het behouden, beheren en waar mogelijk uitbouwen van ons nationale bezit aan natuurschoon. Deze waarschuwing is afkomstig van ir. A. Stoffels, directeur van het Staatsbosbeheer. Een instituut, dat bij veel Nederlanders alleen bekend is door de bordjes „Verboden toegang" of „Niet buiten de paden treden".

Het Staatsbosbeheer, dat in het ambtelijke bos van organisaties wat schuil gaat achter natuurbeschermingsraden, recreatieraden en tal van verenigingen, die zich met de natuur bezighouden, krijgt een steeds belangrijker taak. En al timmeren de mannen van ir. Stoffels in de meest letterlijke zin uitvoerig aan de weg (waarover straks meer), er zijn — en men mag rustig helaas zeggen — nog heel wat Nederlanders, die zich daarover in het geheel niet druk maken. Het Staatsbosbeheer is de overkoepelende organisatie, die als een standvastige schildwacht over de Nederlandse natuurrijkdommen waakt. Armoede zou overigens een betere omschrijving zijn voor wat Nederland nog aan natuurgebieden rijk is. En daar zit juist het enorme probleem voor ir. Stoffels. Want hoe kleiner het natuurgebied, hoe groter de zorg. In ons piepkleine landje wordt hard om ruimte gevochten. De industrie, de houw vragen enorme lappen grond op en hoeveel economen zullen er niet zijn, die het een economische doodzonde vinden zo'n lapje pure bosgrond „onbenut" te laten? Tegen deze opvatting trekt het Staatsbosbeheer steeds feller van leer.

Om onze armoede te illustreren: Nederland is van de Europese landen het dichtst bevolkt en het minst bebost. In EEG-verband beslaat ons land 3 procent van de totale oppervlakte van de leden-landen (Italië, Frankrijk, Duitsland en de Benelux), wij hebben echter zeven procent van de totale bosoppervlakte. De betekenis van één heetare bos is bij ons dan ook veel groter dan in andere landen, zegt het Staatsbosbeheer met behulp van de simpele stelling, dat in Nederland nu éénmal méér mensen met 1 ha. moeten doen.

Juist als steden en industrie zich drastisch uitbreiden, het levenstempo sneller wordt en steeds meer mensen zich bekneld gaan voelen tussen de enorme beton- en steenmmassa's van de steden, wordt de behoefte aan rustige stukjes bos of hei groter. Om hieraan te gemoet te komen is het Staatsbosbeheer al geruime tijd bezig steeds meer bossen voor het publiek open te stellen. Ook zijn regelingen getroffen met particuliere boseigenaren om hun bezit toegankelijk te maken. Uit het jaarverslag van het Staatsbosbeheer (1965) blijkt, dat inmiddels van de ruim honderdduizend hectaren natuurschoon in Nederland bijna 85 duizend hectaren voor het publiek toegankelijk zijn (rond 45 duizend heetaren hiervan zijn bos).

Er is natuurlijk een grens aan de openstelling. Het Staatsbosbeheer verwerft meer natuurreservaten om de flora en fauna voor de uitroeiing te behoeden. Tijdens het broedseizoen van vogels worden bezoekers niet onbeperkt toegelaten. De vogels zouden hij het broeden worden gestoord. Ook voor het hertenreservaat op de Veluwe gelden beperkingen. Wanneer rustgebieden zouden ontbreken, kunnen de herten zich niet handhaven. Toch zoekt het Staatsbosbeheer samen met de Directie Faunabeheer naar mogelijkheden om toch meer mensen van dit stukje oernatuur te laten genieten. Zo is een uitzichttoren gebouwd om meer bezoekers te laten kijken naar de herten en wilde zwijnen, zonder de dieren zelf te storen.

De naam Staatsbosbeheer werkt wat bedriegelijk. Het gaat immers al lang niet meer alleen om het in standhouden van onze bossen. Uit het jaarverslag 1965 blijkt de toenemende zorg voor planten en dieren. Met trots wordt vermeld, dat in een van de natuurreservaten (op Walcheren) nu tenminste zes soorten orchideeën blijken voor te komen. Een onderzoek is ingesteld naar het voorkomen van vleermuizen, voor velen hoogst griezelige wezentjes, maar toch een van de wonderlijkste diersoorten in Nederland. In 68 van de 161 bezochte kerken en andere gebouwen werden vleermuizen aangetroffen. Veel zorg heeft het Staatsbosbeheer over de vogelstand. Min of meer zeldzame soorten, zoals lepelaar, grote stern, visdief en zilvermeeuw, zijn de laatste jaren hard achteruit gegaan door de schadelijke invloed van landbouwvergiften.

Een gloednieuwe taak van het Staatsbosbeheer is het mededoen aan de „landschapsplannen", een soort boetseren met de natuur om, waar dat maar enigszins mogelijk is, kleine bospartijen enz. neer te zetten. Belangrijk onderdeel hiervan is het aan de weg timmeren. Onderzoekingen hebben uitgemaakt, dat een goede landschapelijke begeleiding van een autoweg de verkeersveiligheid bevordert. Een rustige beplanting zorgt, dat de autobestuurder zich op de weg kan blijven concentreren. Voor 1970 moet het Staatsbosbeheer 550 kilometer nieuwe autosnelwegen beplanten plus honderd kilometer gewone rijkswegen. Tussen 1970 en 1980 staat een dubbele lengte op het programma

De zorg voor het bos blijft een van de belangrijkste taken. Elke Nederlander heeft (gemiddeld) de beschikking over 213 vierkante meter bos. Telt men andere natuurterreinen mee, dan komt men op 341 vierkante meter. De Drentenaren zijn er het best aan toe met 1300 m². De Groningers hebben het veel slechter: 37 m². Ondanks alle bosarmoede wordt nog altijd het nodige omgehakt. Ook door het Staatsbosbeheer. Het jaarverslag zegt, dat het bosbeleid niet alléén op recreatieve of sociale of economische motieven mag steunen, maar op een combinatie van alle faceetten móet steunen. Zo zullen sommige bosgedeelten alleen een recreatieve funktie hebben, terwijl andere ook een taak hebben bij de houtproduktie. Jaarlijks oogst het Staatsbosbeheer ongeveer 120.000 kubieke meter hout. Van de opbrengst worden o.a. natuurterreinen aangekocht. En daarmede is ieder weer gebaat.

AUTO HUREN
ƒ 5,- per dag
Model '64, '65 en 1966
Bestel tijdig!
Onze wagens zijn All Risk verzekerd
DE SCHELP Telefoon 4781

Fotokrant met prijsvraag

Ter gelegenheid van de opening van het a.s. zomer- en badseizoen verschijnt de Zandvoortse Courant begin mei met een speciale fotokrant waaraan een advertentie-prijsvraag is verbonden. Een prijsvraag waaraan iedereen kan deelnemen — de fotokrant zal huis-aan-huis worden bezorgd — en die voor niemand onoverkomelijke moeilijkheden zal opleveren. Nadere bijzonderheden — o.m. over de te winnen geldprijzen — treft men aan in de fotokrant.

BURGERLIJKE STAND

3 tot 9 februari 1967

Geboren: Maria Thérèse, d.v. L. W. van Deursen en M. P. Jansen; Barbara Louise, d.v. W. A. Neerinex en L. Th. A. Verheij.

Ondertrouwd: Jacob Harteveld en Cornelia Paap; Piet Kerkman en Hermina Frantzen; Johannes Maria Habraken en Catharina Johanna Jane Feldkamp.

Overleden: Johanna Alma Reinshagen, oud 81 jaar, geh. gew. met G. F. van Rossum; Charlotte Reuhl, oud 57 jaar, geh. met R. E. Kerkhoven.

WATERGETIJDEN

febr.	HW	LW	HW	LW	strand berijdbaar
12	5.33	1.00	17.31	13.30	9.30—15.30
13	6.03	1.30	18.13	14.00	10.00—16.00
14	6.34	2.00	18.44	14.30	10.30—16.30
15	7.05	2.30	19.20	15.00	11.00—17.00
16	7.41	3.00	19.57	15.30	11.30—18.00
17	8.18	4.00	20.40	16.00	12.00—18.30
18	9.08	4.30	21.39	17.00	13.00—19.30

Samengesteld door P. van der Mije KCzn

Verkiezingsbijeenkomst VVD

in Gemeenschapshuis

In een door de afdeling Zandvoort belegde openbare vergadering was donderdagavond het woord aan mr. dr. C. Berkhouwer, lid van de Tweede Kamer voor de V.V.D. In de grote zaal van het Gemeenschapshuis hadden zich voor het merendeel geestverwanten van het liberale kamerlid verzameld, plus enkele vertegenwoordigers van de partij, die in de gemeenteraad mede-coalitiegenoot van de V.V.D. is, maar in de landspolitiek verder afdrijft van de V.V.D.: de P.v.d.A.

De vergadering werd gepresideerd door de waarnemend afdelingsvoorzitter, de heer E. van Tetterode, die na een kort openingswoord tegen half negen het woord gaf aan mr. dr. Berkhouwer.

De spreker van de avond heeft een boeiend betoog gehouden, waarin hij de beginselen van de V.V.D. in het kader van de verkiezingspropaganda op waardige wijze uitdroeg, een wijze, die hem het respekt opleverde van zijn politieke tegenstanders in de zaal!

Mr. Berkhouwer begon zijn rede met het releveren dat door sommigen op het ogenblik propaganda wordt gevoerd voor het z.g. districtenkiesstelsel. Maar dit is de klok terugdraaien tot voor 1848.

Met de communicatiemiddelen die ons thans ten dienste staan is het districten kiesstelsel in feite een achterhaald begrip geworden.

Het is bovendien een oneerlijk systeem omdat het gehanteerd wordt door een meerderheid. Spr. gaf enkele voorbeelden van Europese landen en merkte op dat zelfs in Engeland stemmen opgaan om er van af te komen. Politiek gezien noemde spr. dit stelsel een overleefde zaak. Spr. liet er geen twijfel over bestaan waar de V.V.D. staat ten opzichte van Vietnam. Hij hekelde de mening die wijd en zijd verkondigt dat de Verenigde Staten hier de grote boosdoener is, alsof Amerika hier slechts territoriale of economische overheersing nastreeft. De V.V.D. steunt de Amerikaanse politiek in dit opzicht en stelt zich achter ieder constructief streven tot oplossing van het conflict en het bereiken van de vrede. Door alle anti-propaganda heen dienen wij te beseffen dat het Amerika is geweest, dat tot tweemaal toe in deze eeuw pal heeft gestaan voor het bereiken van de vrijheid van Europa.

Spr. gaf vervolgens een overzicht van de omstandigheden, die na het kabinet-Marijnen hebben geleid tot de val van het Kabinet-Cals en de totstandkoming van het Kabinet-Zijlstra. Meer dan ooit is thans een algemeen ontwaken van het kiezersvolk van Nederland merkbaar, meende spr. Voor de verkiezingen van a.s. woensdag bestaat grotere belangstelling dan voorheen bij dergelijke gelegenheden het geval was.

De V.V.D. heeft immer gewaarschuwd tegen de enorme overheidsuitgaven van het Kabinet-Cals, vandaar de motie-Toxopeus op 14 oktober van het vorig jaar, die uiting gaf aan deze verontrusting. Deze V.V.D.-motie werd gevolgd door die van heer Schmelzer, waarna de regering aftrad. Na het optreden van de heer Zijlstra heeft de politieke duidelijkheid hier en daar nogal wat te wensen overgelaten, aldus spr. In de K.V.P. „botert" het blijkbaar niet en in de Anti Rev. Partij spreekt men elkaar ook tegen: de heer Biesheuvel: de A.R. is niet links, Berghuis: wèl links! en Roolvink: „'t Is allemaal lood om oud ijzer!"

De heersende conjunctuurverschijnselen met de optredende werkloosheid mag niet leiden tot een paniekstemming, alhoewel zij wel volledige aandacht eisen. Voorlopig is in het westen van het land de vraag op de arbeidsmarkt nog groter dan het aanbod.

Door de enorme stijging van het prijspeil, dat geen gelijke tred hield met de produktiviteit, heeft de vorige regering bewerkt dat men rustig kan vergeten dat Nederland het z.g. „goedkoopte-eiland" is. Men heeft zichzelf eenvoudig uit de markt geprijsd, aldus spr. Daarom dient een krachtige politiek gevoerd te worden, die er op gericht is de inflatie tegen te gaan en het geld in Nederland wederom „gezond" te maken. Produktieverhoging is daarom een noodzaak, die door de overheid dient gestimuleerd te worden en zal Nederland moeten voorkomen dat het fiscale klimaat hier niet ongunstiger wordt dan in de omliggende landen. Het willen matigen van de belastingdruk is allerminst een holle kreet van de V.V.D., zei spr. Maar allereerst dient gezorgd te worden dat de productie kan stijgen en dan moet voorkomen worden dat ondernemers zich in het buitenland gaan vestigen, omdat de overheidsbemoeiing hen hier de pas afsnijdt. Wat wij hier nodig hebben, aldus spr. is een dynamisch beleid, uitgaande van het particulier initiatief.

Een krachtig gezag is eveneens noodzakelijk, meende spr. en geen geweeklaag van lamentabele lieden, die met hun „witte" plannen"gedoe geen enkele bijdrage geven aan constructieve politiek. De vrijheid is een kostelijk goed, dat verdedigd moet worden, maar vrijheid houdt niet in dat men anderen in zijn vrijheid belemmert in het maatschappelijk verkeer. Spr. pleitte voor een open en bovenal actuele politiek en het opruimen van taboe's uit het Victoriaanse tijdperk. Geen parasieten-maatschappij, maar een, die gegrond is op het principe van de persoonlijke verantwoordelijkheid voor elkaar.

Spr. deed in het slot van zijn betoog een dringend beroep op de verdraagzaamheid en het waarderen van elkanders standpunt. De niet door de V.V.D. gesteunde Omroepwet achtte spr. een triest voorbeeld van de alles overheersende en onduldbare overheidsbemoeiing, die een flagrante miskenning is van de vrije menings-uiting. Hier is de verdraagzaamheid zeker niet in acht genomen met betrekking tot de hogere waarden. Evenzeer pleitte spr. voor een herziening van de loterijwet, die — zoals deze thans gehanteerd wordt — Nederland ter achter stelt bij andere naburige landen. „De horren moeten hier eens voor de ramen weg!" riep spr. uit.

Na de pauze ontspon zich tussen verschillende toehoorders en spr. nog een interessante discussie, die soms nogal fel werd en waarin de heer Berkhouwer zichtbaar geïrriteerd was.

Hij ging niet in op een vraag van een der aanwezigen, die de onverkwikkelijke kwestie met een voormalige korpschef van politie in Zandvoort aansneed. Hij vroeg de mening van de heer Berkhouwer over de gevolgde gedragslijn van de toenmalige minister van Binnenlandse Zaken, de heer Toxopeus, onder wiens gezag het kon gebeuren dat de gemeente Zandvoort gedurende 4 jaren een halve ton salaris kon betalen aan Rotterdam, naar welke plaats de desbetreffende functionaris gedirigeerd was. De heer Berkhouwer weigerde over deze plaatselijke aangelegenheid iets te zeggen.

De vragensteller had echter willen vernemen hoe een en ander te rijmen was met het standpunt van de huidige V.V.D.-lijsttrekker, die zegt op de bres te staan voor rechtszekerheid en openheid.

Om elf uur sloot de heer van Tetterode de vergadering.

EERSTE BURGER OP KANDIDATENLIJST VVD

Op de kandidatenlijst van de VVD voor de volgende week te houden Tweede Kamerverkiezingen staan de namen vermeld van de burgemeester van Zandvoort, de heer A. Nawijn en de directeur van de stichting „Touring Zandvoort", de heer J. B. Th. Hugenholtz. Voor de CHU is de heer K. C. van der Mije Pzn en voor de AR de heer P. Brune candidaat gesteld.

ZEEPOST

Met de volgende schepen kan zeepost worden verzonden. De data, waarop de correspondentie uiterlijk ter post moet zijn bezorgd, staan achter de naam van het schip vermeld.

Argentinië: ms „Aldabi" 14 febr.
Australië: ms „Zonnekerk" 13 febr.
ms „Poona", 15 febr.
Brazilië: ms „Aldabi", 14 febr.
Canada: ms „Prins Willem V", 15 febr.
Chili: ms „Buchenstein", 12 febr.
Indonesië: ms „Anchises", 14 febr.
Kenny, Oeganda, Tanganjika:
ms „Kouang-Si", 13 febr.
ms „Ferd. de Lesseps", 17 febr.
Ned. Antillen: ms „Prins der Nederlanden", 15 febr.
Suriname: ms „Palamedes", 14 febr.
Verenigde Staten van Amerika:
ms Grebbedijk", 15 febr.
ss American Reliance", 17 febr.
Rep. Z.-Afrika m.i.v. Z.-W.-Afrika:
ms „S. A. Oranje", 12 febr.

Inlichtingen betreffende de verzendingsdata van postpakketten geven der postkantoren.

Voorjaars- en zomerprogramma

van de A.G. Woodbrookers in Bentveld

Het voorjaars- zomerprogramma van de Arbeidersgemeenschap der Woodbrookers in Bentveld opent met een weekeind op 18 en 19 februari. Het onderwerp is: Vragen naar leven en dood".

Het weekeind van 11—12 maart is gewijd aan „Aspecten van moderne kunst".

Op 11 en 12 maart en 27 en 28 mei zullen Barchem en Bentveld samen een beraad opzetten over „De vermenselijking van het gezag". Het eerste weekeind heeft in Barchem plaats, het tweede in Bentveld. Deelnemers voor deze weekeinden worden persoonlijk uitgenodigd.

Voor 18 en 19 maart is „Werk en werkgelegenheid in Nederland" aan de beurt.

Dr. A. van Biemen en drs. J. F. Sinke leiden het programma over sociaal-economische toekomstperspectieven.

Het jongerenweekeind wordt gehouden op 1 en 2 april, het thema wordt nog vastgesteld. „Onze jacht naar success" is het onderwerp van het weekeind op 15 en 16 april. Tijdens het weekeind van 29 april tot 1 mei wordt in het Engels geconverseerd over „Management-problems". Dit weekend is bestemd voor directieleden, hoger- en en middenkader.

„Kan dat nu allemaal wel?" wordt er op 6 en 7 mei gevraagd naar aanleiding van alle huidige technische en geestelijke veranderingen.

„Lust en onlust in de hedendaagse literatuur", zijn de punten waarover op 20 en 21 mei wordt gediscussieerd.

Voor deelnemers aan de Berlijnconferentie en voor iedereen die in de verhouding Oost-West geïnteresseerd is, wordt op 17 en 18 juni het weekend over „Ideologie en dagelijks leven in oost en west" gehouden.

Het zomerprogramma begint met een muziekweek voor koor-, orkest- en kamermuziek van 7 tot 16 juli, onder leiding van André Kaart.

De zomerstudie week van 17 tot 22 juli gaat over politieke geschiedenis, filosofie van het pessimisme, literatuur, muziek, bouwkunst, schilderkunst en Sigmund Freud.

Twee vakantieweken besluiten het zomergrogramma, de eerste van 22—29 juli gaat over „Arme en rijke landen", de tweede van 29 juli tot 5 augustus over „De samenleving van de toekomst".

MET EN ZONDER LEESBRIL

Nieuwe boeken Openbare Bibliotheek

Romans.

Beekman - Hemelrijk zonder heiligen. 1966
de Bree - Steen in de vijver. 1966
Mannin - De levende lotus. 1966
Ray - Door de donkere poort. 1966
Smith - Het gouden hart. 1961
Söderholm - Geborgen oogst. 1965.
Standish - Het huis aan de Whangpoo. 1966
Zola - Levensvreugde.
Lang - Paradies aus zweiter Hand. 1965.
Capote - In cold blood. 1966.
Carr - The emperors's snuff box. 1955
Gascar - Les charmes. 1965

Ontwikkelingslectuur.

Van de Born - Schijnwerpers; wat staat er in het oude testament. 1937.
Claus - Uilenspiegel. 1965.
Gijsen - Zelfportret. 1965
Guilcher - De knoppen gaan open. 1964.
Heilbronner - De filosofen van het dagelijks brood. 1955.
Het internationale kookboek. 1966.
Koot - Strijd om schoonheid. 1961.
Maatstaf - Jaargang 1965/66.
Mik - Onaangepaste puber. 1965.
Monte - Briefe und Berichte. 1964.
P.M. - Jaargang 1965.
Saunders - Het produktiebedrijf. 1966.
Readre's Gigest - Jaargang 1965 I
Vandeloo - Vlaamse poëzie. 1965.
Vandeloo - Dadels voqr een vizier. 1965.
Wierts - De kindertuin. 1914.
Ziekte en gezondheid - Parool/Liefe. 1966.

Bij pech op de weg

moet waarschuwing duidelijk zijn

Ofschoon er geen officiële cijfers van bekend zijn kan wel worden aangenomen, dat slechts een klein deel van de automobilisten de beschikking heeft over een uitrusting om de wagen bij pech op de rijbaan duidelijk voor het overige verkeer te doen opvallen.

Men denkt bij voorkeur niet aan pech en daarbij komt, dat er op het gebied van deze beveiliging zeker kan worden gesproken van een tekort aan deskundige voorlichting.

Door de EVO — de Algemene Verladers en Eigen Vervoerders Organisatie — werd kortgeleden door publikatie van de resultaten van een uitgebreid onderzoek naar de mogelijkheden op dit gebied, een belangrijke bijdrage geleverd.

In het door EVO gepubliceerde resultaat van het onderzoek wordt eerst vastgesteld, dat het publiek onder alle omstandigheden duidelijk en tijdig moet worden geattendeerd op een op de rijbaan stilstaand voertuig. Aan het waarschuwingsmiddel dat daartoe wordt gebruikt, moeten de volgende eisen worden gesteld:

— het moet onmiddellijk en op voldoende afstand te zien zijn;
— het moet zowel bij donker als overdag aandacht trekken;
— het moet onder alle weersomstandigheden feilloos en blijvend functioneren;
— het moet geruime tijd onverzwakt functioneren;
— indien voor het functioneren van het hulpmiddel energie nodig is, dient deze niet van buiten het apparaat betrokken te worden;
— het gebruik moet eenvoudig en onmiddelijk zijn;
— er moet geen of slechts weinig onderhoud noodzakelijk zijn;
— het dient bedrijfszeker te blijven zonder dat het wordt gebruikt;
— het moet op de weg geen gevaar vormen voor het rijverkeer.

Zoals bekend is de automobilist sinds 1 januari verplicht een gevarendriehoek bij zich te hebben. Deze moet aan een aantal eisen voldoen, die echter pas op 1 januari 1969 van kracht zullen worden. Die eisen zijn:

— de lengte van de zijden moet ten minste 45 cm bedragen;
— de zijden moeten over de gehele lengte zijn voorzien van rood reflecterend materiaal ter breedte van ten minste 5 cm;
— de driehoek moet bij dag, op de weg geplaatst, duidelijk zichtbaar zijn voor de bestuurder van een motorvoertuig dat zich bevindt op een afstand van 250 meter van de driehoek;
— de driehoek moet bij donker, op de weg geplaatst, duidelijk zichtbaar zijn voor de bestuurder van een motorvoertuig dat dimlicht voert en dat zich op een afstand van 250 meter van de driehoek bevindt;
— de driehoek moet, al dan niet met behulp van een voorwerp ter verzwaring stevig op de weg kunnen staan; hij mag ongeacht de toestand van het wegdek, niet wegglijden en ook bij zware windstoten niet omvallen.

Waar behoefte wordt gevoeld aan uitbreiding van de hulpmiddelen, maakt de E.V.O. onderscheid tussen twee soorten. In de eerste plaats de waarschuwingsmiddelen aan de voertuigen zelf en ten tweede de middelen, die op afstand worden gebruikt. Eerstgenoemde voldoen vaak niet aan de eis, dat ze onder alle omstandigheden tijdig worden waargenomen. In combinatie met de waarschuwingen op afstand kunnen ze evenwel nuttig zijn.

Aanbevolen kan worden de achterzijde van een voertuig van rood reflecterend materiaal te voorzien, dat vooral bij donker goed helpt. Opvallend is het gebruik van knipperlichten, te bereiken door inschakelen van richtinglichten of ritmisch bewegen van het rempedaal. Ook is het mogelijk een speciale knipperautomaat aan te sluiten op de richtinglichten, die zorgt dat ze alle gelijktijdig knipperen.

Met betrekking tot de waarschuwingsmiddelen op afstand wordt allereerst opgemerkt, dat deze op een afstand van ten minste 30 meter en ten hoogste 200 meter van de stilstaande wagen moeten worden geplaatst. Men heeft keuze uit verschillende soorten, waarvan de gevarendriehoek het meest wordt gebruikt.

Voorts zijn veel autobestuurders in het bezit van een zgn. pechlamp, die naar de mening van de E.V.O. echter niet altijd voldoende bedrijfszeker zijn. Oliefakkels en vetkaarsen moeten het qua zichtbaarheid en gebruikt als „eenling" afleggen tegen de pechlamp, ze zijn echter wel betrouwbaarder. Slechts door zeer zware overspoeling met water laten ze zich doven. De oliefakkels hebben als bezwaar kans op lekkage en luchtjes in de auto.

Tenslotte zijn er nog Bengaals-vuurfakkels in de handel, die zeer effectief maar duur zijn en die een brandduur hebben van circa 15 minuten.

Uit de conclusie uit dit E.V.O.-onderzoek kwam vast te staan, dat een goede driehoek het enige waarschuwingsmiddel is, dat vrijwel bestand is tegen alle voornoemde eisen, maar uit een oogpunt van opvallendheid achterstaat bij Bengaalsvuurfakkels en knipperlichten. Wij voegen hieraan toe dat een goede pechlamp, mits deze geregeld op de goede werking wordt gecontroleerd, bij nacht of dichte mist een zeer welkom hulpmiddel zal blijken als aanvulling op de wettelijk voorgeschreven driehoek.

U kunt nu overgaan op aardgas-centrale verwarming

Tref nu reeds uw voorbereidingen en vraag inlichtingen over de aardgasmogelijkheden bij

'Technisch Werk'
Thorbeckestraat 19, telefoon 3270

HET BEHOUD VAN UW TANDEN
IVOROL
Onbetwist de beste tandpasta

Symboliek der gastvrijheid

middel ter bestrijding van de honger in de wereld

Overal ter wereld geldt het met elkaar eten en drinken als een stukje verbroedering, als het scheppen van de sfeer, waarin men nader tot elkaar kan komen. Nog maar enkele honderden jaren geleden was het ook in onze westerse landen gewoon en gewoonte, dat de langstrekkende vreemdeling te eten werd genood. De voedsel verstrekkende gastheer immers kon er op rekenen, dat hij, als hij ooit op reis zou willen of moeten gaan, op zijn beurt van de gastvrijheid van anderen zou kunnen profiteren. Restaurants en hotels hebben de noodzaak van deze wederzijdse gastvrijheid overbodig gemaakt, maar toch is het iemand te eten vragen ook bij ons nog een daad van warmte en vriendschap.

Een achttal Nederlandse partikulieren kwam een jaar of vijf geleden op het idee om de symboliek der gastvrijheid te gebruiken bij de bestrijding van de honger in de onderontwikkelde gebieden.

Men weet het: het zijn vooral Zuid-Amerika, Afrika en Azië, waar honger, ondervoeding of een te eenzijdige voeding miljoenen mensen in de dofheid van een ellendig bestaan neergedrukt houden. Men weet ook, dat men onder meer via de Verenigde Naties tracht in deze gebieden de voorwaarden te scheppen, om er tot eigen voedselproductie te komen. Dat wil zeggen: landbouwveredeling, invoeren van landbouwmachines, aanleg van wegen, stuwdammen, onderwijs, instruktie, verbetering van de visvangst, enzovoorts. Allemaal meer dan noodzakelijke projekten, die voor een groot deel worden gefinancierd door middel van geldinzamelingsakties onder het publiek van de landen, waar overvloed is. Men geeft zijn geld voor een zeer goed en zeer noodzakelijk te bereiken doel, maar de giften kunnen niet anders dan onpersoonlijk zijn.

Die acht Nederlanders nu hadden het idee om naast en vooral in coördinatie met het ‚grote' ontwikkelingswerk te komen tot een persoonlijker gerichte aktie. Zij vormden het comité ‚Voedselhulp Ontwikkelingslanden' en organiseerden de campagne ‚Een gast aan tafel'. De bedoeling komt het best door een voorbeeld tot leven.

Stel, dat in een ondervoed Afrikaans land een ontwikkelingsplan wordt uitgevoerd. Men bouwt een stuwdam, waardoor elektriciteit zal worden opgewekt, zodat daarmee een kunstmestfabriek van energie kan worden voorzien. Tegelijkertijd bouwt men scholen en leert men de bevolking door het gebruik van de traktor hun land intensiever en sneller te bebouwen. Dat is een simpel, maar doeltreffend plan. Voordat het gereed is echter en effekt kan gaan sorteren zullen er vijf, zes jaar verlopen. In die tussentijd blijft de honger heersen, blijft de bevolking apatisch. De mensen moeten domweg onmiddellijk eten hebben. Het is immers pas met een enigszins redelijk gevulde maag mogelijk om zich lichamelijk en geestelijk voor iets in te spannen. Welnu, de aktie ‚Een gast aan tafel' wil de middelen verzamelen om in gebieden waar de grote internationale organisaties bezig zijn de toestand op langere termijn te verbeteren ook direkte hulp te kunnen bieden. De acht initiatiefnemers gingen niet op eigen houtje werken, ze brachten hun idee onder bij de Stichting Nederlandse Organisatie voor Internationale Bijstand of NOVIB. Deze NOVIB zorgt voor de uitvoering. Het komt er op neer, dat men voor kortere of langere tijd dagelijks te eten vraagt. Dat is niet duur, een maaltijd in deze gebieden werd begroot op twintig cent. Voor twee dubbeltjes per dag heeft men iemand van verweg aan tafel. Zijn of haar symbolische aanwezigheid aan tafel kan worden aangeduid door een spaarbusje (de NOVIB stuurt het op aanvraag graag toe), waarin de twee (of meer) dubbeltjes per dag kunnen worden gedeponeerd.

De aktie loopt al enkele jaren en bracht voedsel aan mensen in Afrika, Zuid-Amerika, ook in Zuid-Europa en India.

Nogmaals: één gast kost twee dubbeltjes per dag. Ze kunnen in het spaarbusje worden gestort, maar natuurlijk ook op girorekening 645300 van de NOVIB, van Blankenbrugstraat 6, Den Haag. Voor zes gulden eet er iemand een maand mee, voor een veelvoud van dit bedrag uiteraard ook iemand ult de hongergebieden symbolisch een veelvoud van maanden. Bij het overschrijven van het geld vermelden dat het gaat om de aktie ‚Een gast aan tafel'.

OFFICIELE MEDEDELINGEN GEMEENTE ZANDVOORT

De heer J. L. C. Lindeman, wethouder voor de bedrijven en sociale- en culturele zaken is verhinderd op dinsdag 14 februari a.s. spreekuur te houden.

□

De burgemeester van Zandvoort, de heer A. Nawijn, is verhinderd woensdag 15 februari spreekuur te houden.

VOOR BABY'S HUIDJE
BABYDERM

R.K.S.V. „The Zandvoort Boys"

Programma zaterdag 11 februari:

83 Van Nispen adsp. b—TZB a	15 u.
119 TZB adsp. b—O.C.G.	14.30 u.
173 EDO pupillen c—TZB a	15.15 u.
184 EDO d—TZB b	15.15 u.

Programma zondag 12 februari:

20 TZB—SHS	12 u.
115 TZB 6—Geel Wit 7	12 u.
161 SHSA jun.—TZB b	14.30 u.

□

In de voor a.s. zondag vastgestelde competitiewedstrijd TZB 1—SMS 1 treedt eerstgenoemd elftal in de navolgende samenstelling in het veld: Th. Laarman, R. Duisterhof, A. Vossen, W. Kruyff, W. Akersloot, T. van As, H. v.d. Eykhof, C. Heiligers, C. Mettes, R. Stegerda, D. Vader. Reserves: W. Bosman en H. Castien.

Z.S.V. „Zandvoortmeeuwen"

Programma zaterdag 11 februari:

Zandvoortm.—Zwaluwen '30	14.30 u.
24 Zandvoortm. 3—VEW 4	15.45 u.

Adspiranten:

82 Haarlem c—Zandvoortm. b	16 u.
99 Zandvoortm. d—HBC d	14 u.
110 Zandvoortm. e—HBC f	14 u.
114 Kennemerland d—Zandvm. f	15.15 u.
117 DCO c—Zandvoortm. g	15.15 u.

Pupillen:

162 Zandvoortm. a—HBC a	14 u.
175 Zandvoortm. c—Schoten c	15 u.
185 Zandvoortm. d—RCH e	15.15 u.

Programma zondag 12 februari:

Zandvoortm.—Neerlandia	14.30 u.
14 HFC 4—Zandvoortm. 3	12 u.
29 DSS 3—Zandvoortm. 5	12 u.
49 Zandvoortm. 6—Waterloo 4	9.45 u.
51 TYBB 7—Zandvoortm. 7	12 u.
90 Zandvoortm. 8—EDO 9	9.45 u.
93 DSS 8—Zandvoortm. 9	12 u.
103 SHS 4—Zandvoortm. 10	12.30 u.
118 Zandvoortm. 12—Vogelenzang	12.30 u.

Vriendschappelijk:

Zandvoortm. 2—EHS 1	12.30 u.

Junioren:

126 Zandvoortm. a—EDO a	9.45 u.
143 Geel Wit a—Zandvoortm. c	14 u.
153 Alliance b—Zandvoortm. d	14.30 u.

□

Afdeling handhal

Programma zaterdag 11 febr., Heemskerk:

Ma. 1: IEV—Zvm	16.30—17 u.

Zaterdag 11 febr., Haarlem, grote veld:

H. 1. Conc. 2—Zvm. 2	17.20—18.10 u.

Haarlem, kleine veld:

Ma. 5: Zvm. 4—IEV 3	14.30—15 u.
Ma. 4: Zvmé 3—ADO 4	15—15.30 u.
Ma. 3: Blinkert 2—Zvm. 2	16—16.30 u.

Programma zondag 12 februari
Haarlem, grote veld:

H. 1: Zvm. 2—IJmond 2	12.20—13.10 u.
Distr. H. 2: Conc.—Zvm.	19.50—21 u.

Haarlem, kleine veld:

Ma. 3: Zvm. 2—IJmond 4	11.30—12 u.
Ma. 4: Zvm. 3—IEV 2	12.30—13 u.
Ma. 1: Zvm.—IEV	14—14.30 u.
Ma. 5: Halfweg 3—Zvm. 4	15—15.30 u.
Dj. 3:Halfweg—Zvm. 2	16.30—17 u.
Dj. 2: TYBB—ZZvm.	17.30—18 u.

Programma maandag 13 februari
Haarlem, kleine veld:

Dj. 2: Blinkert 2—Zvm.	20.30—21 u.
Hj. 2: Rap.—Zvm.	21—21.30 u.

Mensen en zaken

't Is te veel

Het wordt ons niet gemakkelijk gemaakt. En dat is eigenlijk altijd zo geweest. Vandaar dat er — om een gezond evenwicht te bereiken — anti-lawaai acties en hart- en zenuwsparende koffiebonen werden uitgevonden. Maar dat evenwicht werd in lang niet alle gevallen verkregen. Toen was er dus ook nog de psychiater. En die is er nog.

Maar wat men ons de komende dagen gaat voorschotelen, grenst aan het ongelofelijke. Dat moet spaak lopen.

Dat begon deze week al met het carnaval — wat wij weliswaar in onze eigen omgeving zijn misgelopen — maar dat toch een bijna algemene, landelijke en duidelijk voelbare kater heeft achtergelaten bij tallozen. Daartussendoor de slopende reclame voor de politieke partijen, de debatten tussen de lijstrekkers en de tongafbijtende prognoses met het oog op de uitslag van komende woensdag. Praten we nog maar niet eens over de plaatselijke opwindinge die ontstaan is omtrent de weinig actieve Oranjevereniging Zandvoort (Men komt binnenkort naar alle waarschijnlijkheid uw contributie ophalen...)

Maar dan komt het: Dagelijks nieuws in al dan niet overtrokken formuleringen betreffende de controverse China—Rusland, twee dagen wereldkampioenschap op de schaats, de boksmatch Cassius Clay—Ernie Terrell op de t.v. en om de zaak af te ronden: de Tweede Kamerverkiezingen van woensdag a.s., plus het Europacupduel tussen Inter en Real Madrid.

Wie hier onbewogen bij blijft is op z'n minst net zo abnormaal als de mens, die buiten z'n zinnen komt van al dit moois.

En dat overkomt ons allemaal midden in een kwakkelwinter, waarin we toch al moeite hebben op de been te blijven en alle zeilen moeten hijsen om niet ten onder te gaan in het vries- en fantasieloze jaargetijde van het ogenblik.

U hebt het woensdagavond j.l. met eigen ogen kunnen zien en met eigen oren kunnen horen, hoe de politieke kopstukken elkaar en hun kiezers probeerden omver te kegelen. Het t.v.-debat, waarin tegelijkertijd Zwolle en Haarlem op ons beeldscherm verschenen, drong even onze Oranjevereniging naar de achtergrond. 't was adembenemend, ofschoon de mond- op mond-beademing van Marga Klompé wonderen deed.

Het is met die politiek precies zoals een bokswedstrijd. Men heeft een controverse, men beweert dat men harder slaat dan de tegenstander en het eind van het liedje is in de meeste gevallen een puntenoverwinning voor de een of de ander. Een echte, onvervalste knock out komt er zelden uit. Intussen echter is men in het publiek met elkaar slaags geraakt.

Natuurlijk, het is allemaal te veel voor ons. Hoe wij er volgende week donderdag aan toe zijn is niet duidelijk te omschrijven. Maar we zullen het wel zien. Deze keer zien we het zelf. Komt Jelle er niet aan te pas.

Dus weet u 't nog?: China-Rusland, de verkiezingscampagne der toppers, Cassius Clay, wereldkampioenschap schaatsen, Inter-Real Madrid en het stemmen.

Begint u maar vast, als het kan, een relax-programma op te stellen. Doet u 't wel grondig dat relaxen, want onmiddellijk na deze ellende volgt hét seizoen. (De tenten staan er al).

MOMUS

Tafeltennisvereniging „Shot"

Uitslagen afd. Kennemerland:

VTC 1-Shot 1	6—4
Shot 1-VGZ 1	5—5
Bloemendaal 3-Shot 2	1—9
Shot 3-Spinneweb 6	3—7
Shot 4-VTC 12	4—6

Junioren:

Shot 1-Bloemendaal 3	1—4
Shot 2-GTTC 6	5—0

Zandvoortse Hockey Club „Z.H.C."

Uitslagen zaterdag 4 februari:

Meisjes:

BDHC 1b—Zandvoort 1a	1—2
BDHC 1c—Zandvoort 1b	0—3
HBS 2b—Zandvoort 1c	3—0

Jongens:

Strawberries 1b—Zandvoort 1a	0—2
Strawberries 1c—Zandvoort 1b	1—4
Zandvoort 2a—Saxenburgers 2a	2—0

Wedstrijduitslagen zondag 5 februari:

Dames:

Hilversum 1—Zandvoort 1	0—5
Hilversum 3—Zandvoort 2	2—2
Eechtrop 2—Zandvoort 3	afgel.
Zandvoort 4—Bennebroek 1	1—9

Heren:

Hilversum 2—Zandvoort 1	3—2
Hilversum 6—Zandvoort 2	1—1
Ever Swift (vet.)—Zandvoort (vet.)	3-4

Programma zaterdag 11 februari:

Meisjes:

Zandvoort 1a—Kraaien 1a	15.15 u.
Zandvoort 1b—HBS 1b	14 u.
Zandvoort 1c—HBS 1c	14 u.

Jongens:

Saxenburgers 1a—Zandvoort 1a	14.30 u.
Zandvoort 1b—BMHC 1c	14 u.
Zandvoort 2a—BMHC 2c	15.15 u.

Programma zondag 12 februari:

Dames:

HBS 1—Zandvoort 1	10.30 u.
Myra 4—Zandvoort 3	12 u.
Zandvoort 4—Eechtrop 3	11.30 u.

Heren:

Kleviten 2—Zandvoort 1	11 u.
Zandvoort 2—HBS 5	11 u.
Alliance 6—Zandvoort 3	14 u.
Zandvoort-vet.—Kraai-vet.	13 u.

Heden overleed na een langdurige ziekte onze lieve vader, grootvader en huisvriend

HUBERTUS MÜHLBAUER

weduwnaar van

Johanna Maria Waars

op de leeftijd van 77 jaar.

Amsterdam:
M. Mühlbauer
A. M. Mühlbauer-Schaap
Harry

Zandvoort:
S. M. Molenaar-Mühlbauer
J. Molenaar
Jan en Greet
Conny
Mevr. Stolk

Zandvoort, 8 februari 1967
Kostverlorenstraat 27
Condoleance-adres:
Piet Leffertsstraat 16, Zandvoort.

De overledene is opgebaard Piet Leffertsstraat 16 Zandvoort.
De teraardebestelling zal plaatsvinden maandag 13 febr. 15.00 uur op de Algemene begraafplaats te Zandvoort.
Vertrek Piet Leffertsstraat 16 tegen 14.40 uur.

Geen bezoek aan de Kostverlorenstraat.

DOKTERS-, WIJKZUSTERS- en APOTHEEKDIENST

DOKTOREN:

Inlichtingen over de zondagsdienst worden verstrekt via het telefoonnummer van de huisarts.

R. Drenth, Hogeweg 43, telefoon 3355.
H. K. van Es, Kostverlorenstraat 4, telefoon 2058.
P. Flieringa, Brederodestraat 1, tel. 2181
G. J. J. Mol, Emmaweg 2, telefoon 5091, b.g.g. 2813.
C. F. M. Robbers, Koninginneweg 34, telefoon 2813.
J. F. Zwerver, Julianaweg 1a, telef. 2499

WIJKZUSTER:
Zondag 12 februari
A. M. Stiphout, v. Lennepweg 57, tel. 4294

APOTHEEK:
10—17 februari
Zandvoortse Apotheek, Haltestraat 8, telefoon 3185.
avond-, nacht- en zondagsdienst vanaf 18.30 uur.

DIERENARTS:
Zondag 12 februari
J. P. Westerman, Hartenlustlaan 7, telefoon (02500) 51555, Bloemendaal

PREDIKBEURTEN

HERVORMDE KERK, Kerkplein
Zondag 12 februari
10.30 uur: ds. C. de Ru. Bed. H. Doop. Medewerking van het kerkkoor.
Het Huis in de Duinen:
19.30 uur: ds. C. de Ru.
Jeugdkapel in het Jeugdhuis:
10.30 uur: de heer J. E. van Epen.

NED. PROTESTANTENBOND
Brugstraat 15
Zondag 12 februari
10.30 uur: ds. S. M. A. Daalder (d.g.) uit Haarlem.

GEREFORMEERDE KERK
Julianaweg 15
Zondag 12 februari
10 uur: ds. E. P. Bosma, Rijnsburg.
19 uur: ds. G. Rang, Haarlem-Zuid.

PAROCHIE H. AGATHA, Grote Krocht
zaterdag te 19.30 uur; zondags 9.30 en 11.30 uur.
Bijkerk, Noord, Linnaeusstraat:
Zondag 8.30 en 11 uur.

NED. CHR. GEMEENSCHAPSBOND
Elke maandagmiddag 3 u. samenkomst in „Pniël", Zuiderstraat 3.

NIEUW APOSTOLISCHE KERK
Wilhelmina Kleuterschool, Lijsterstraat 3
Zondag 9.30 uur.
Donderdag 20 uur.

JEHOVA'S GETUIGEN
Willem Draijerstraat 5
Zondag 9.30 uur: dagtekstbespreking.
Maandag 20 u.: gezamenlijke bijbelstudie
Zaterdag 9 uur: dagtekstbespreking.

HUMANISTISCH VERBOND

Maandag 13 febr., 19.40 uur (Hilv. 1) radiotoespraak door mevr. M. Rood-de Boer. Onderwerp: „Modern Mensbeeld".

VERGADERKALENDER

10 febr. — Partij v. d. Arbeid, afd. Zandvoort, openbare vergadering, Gemeenschapshuis.

10 febr. — Ned. Reisvereniging, jaarvergadering, hotel Keur.

21 febr. Ned. Rode Kruis, afd. Zandvoort, bloedafname, hotel Keur.

23 febr. NVV Vrouwenbond, afd. Zandvoort, bijeenkomst, 's morgens 10.30 u., Gemeenschapshuis.

23 febr. — Humanistisch Verbond, Geschap Zandvoort, jaarvergadering, Gemeenschapshuis.

24 febr. — Ned. Reisvereniging, filmavond, Gemeenschapshuis.

24 febr. — Ned. Christen Vrouwenbond, afd. Zandvoort, jaarfeest, Jeugdhuis Herv. Kerk.

25 febr. — Zandvoortse Reddingsbrigade, gezellige avond, hotel Keur.

28 febr. — Raadsvergadering.

Autoverhuur D. F. Pieters
Steeds de nieuwste wagens alle van 1966 en 1967.
f 4,- per dag
Opels Kapitän - Rekord Kadett - Volkswagens - Daf en Chevrolet Impala's
Haarl.str. 2, tel. 4200 en 3652

SAMEN WONEN. Kamer met kookgel.h. of warme maalt., kleine inboedel, oudere dame, vitaal. Kan behulpzaam zijn (n.h.) Br. nr. 1101 bur. Z. Crt.

Te koop: HANGKAST. *f* 30,-. Zandvoortselaan 17, telefoon 4778.

TE KOOP: Old finish tafel, 4 stoelen in bijz. goede st. A. G. Stuurman, J.P. Heyestraat 148/3, Amsterdam.

VOLIÈRE TE KOOP *f* 40,- Haarlemmerstraat 45.

Waar we heengaan...
NATUURLIJK voor de aankoop van onze wasmachine naar de „VELO". Sinds 66 jaar het meest betrouwbare adres.
Vraagt geheel vrijblijvend demonstratie of inlichtingen.
VELO-COMBI v.a. *f* 498,-
VOLAUTOMAAT v.a. 698,-
Wij ruilen uw oude wasmachine nog steeds in.
VELO, Zeestraat 37, Zandvoort, telefoon 4590
VELO, Grote Markt hoek Jansstraat, Haarlem, telefoon 10117

Wij leveren alle merken
Excelsior - Electrolux
Holland - Electro
Philips
FIRMA SCHUILENBURG
Grote Krocht 5 - Tel. 2974

WERKGEVERS OPGELET ! ! !
Nette energieke jongeman 22 jaar (middelb. opl.) (geen zgn. Provotype). Is in het bezit van 2 grote sterke handen, zeer grote werklust en gezond verstand. Is bereid vanaf heden alles aan te pakken. Inl. tel. 02507-3163

Aangeboden: 3 Bruynzeel-DEUREN m. glas en kozijnen; 1 Bruynzeel-KEUKENTJE. Totaalprijs *f* 125 Telefoon 3763.

Zandvoort-Amsterdam
Aangeb. 5-kamerwoning in A'dam-W. (huur *f* 87,- p. m.) Gevr. RUIM HUIS in Zandvoort. Telefoon, liefst 's avonds (020) 85324.

TE KOOP: PAND, Café Rusthoek, Zandvoortselaan. Voor vele doeleinden gesch. Telefoon (02507) 2318.

Naaister vraagt nog enig NIEUW- en VERANDERWERK. Koningstraat 81, telefoon 2213.

VERLOREN: dames HORLOGE, omg. van Kinsbergenstraat-Station. Teg. bel. ter. te bez v. Kinsbergenstraat 11 achter.

Gevr.: gemeub. VRIJ HUISJE of VRIJE ETAGE v. d. maand juli. Br. m. prijsopg. ond. nr. 1202 bur. Z. Crt.

KAMERMEISJE gevr., genegen te serveren, begin maart. Hotel-pension Bernsen, Hogeweg 70.

Gevr. MANNL. KRACHT, 20-30 jr. Centrale Markthallen, Amsterdam. Inl.: W. van Duijn, Van Lennepweg 40-1, na 7 uur.

Gevr. v. juli a.s. in Zandv. a.z. voor 5 pers., HUISJE in ruil v. ons huis (modern, vrij) in Nieuwkoop aan de plassen. Br. A. Budding, Oranjelaan 9, Nieuwkoop.

Te koop weg. emigratie: COMMODE *f* 30,-; WITTE KINDERWAGEN *f* 25,—. Koningstraat 27 boven

BATAVUS BROMFIETS te koop. Telefoon 4366.

Gevr. voor spoedige indiensttreding een
AANKOMENDE VERKOOPSTER
Aanbiedingen schr. Nooy, Haarlemmerstraat 4.

Weber's schoonmaakbedrijf vraagt flinke vrouwelijke HULP, plm. 17 jaar, Loon *f* 60,- à *f* 80,- netto. Boerlagestraat 2, telefoon 4090.

Te koop: RENAULT 4L in pr. staat, 30.000 km gel., belasting- en verzekeringsvrij tot sept. Prijs *f* 1200,-. Te bevr. Dorpsplein 3.

Gevr. MANL. HULP voor lichte schoonmaakwerkz.h. (geen avondwerk), 2 x 4 u. p. mnd. Loon *f* 4,- p.u. Aanm. A. Prins, Van Galenstraat 7.

f 500,— beloning
v. bezorgen van 2 kamers m. keuk. of sousterrain v. plm. 2 jaar, voor a.s. werkend echtpaar. Br. ond. nr. 1203 bur. Z.Crt.

N. Visser ruimt alle soorten afval op met TRACTOR en WAGEN. Billijke prijs. KRUIWAGENS MEST te koop à *f* 1,50.
Kruisweg 18.

RIJSCHOOL „TOLLENS"
De hogeschool voor autorijkunst voor Zandvoort en omstreken.
V.W. 1300
en
NSU PRINZ
Ook voor *vrachtwagens!*
TOLLENSSTRAAT 13
Tel. (02507) 3598 bgg. 2076

Visitekaartjes
Gertenbachs Drukkerij
Achterweg 1

Het adres voor
goed en verantwoord schilderwerk
Schildersbedrijf
C. J. PAAP
Burg. Beeckmanstraat 33
Telefoon 4755

U kunt het toch niet afschreeuwen . . .

wanneer U de goede hoedanigheden van uw artikelen onder de aandacht van het publiek wilt brengen. Daarvoor staat de Zandvoortse Courant te uwer beschikking. Dit *nieuwsblad* wordt, door dat het plaatselijk en regionaal nieuws brengt, niet gelezen maar „gespeld"..... van a tot z.
In die sfeer genieten ook uw advertenties méér dan gewone belangstelling en... de resultaten bewijzen dat. Steek voor uw reclameplannen uw licht eens op bij de

Zandvoortse Courant
Achterweg 1
Telefoon 2135

Voor spoedige indiensttreding gevraagd:
vrouwelijke administratieve kracht
voor boekhoudkundige en typewerkzaamheden.
Schr. soll. met voll. inl. en verl. salaris aan Acc. kantoor WOLZAK, Haltestraat 52, Zandvoort.

TE HUUR TE HAARLEM
Direkt te aanvaarden aan de ENGELANDLAAN in het plan „Schalkwijk" zeer royale
luxe 4-kamerflats
met c.v., lift en bergingen. Garages beschikbaar.
HUURPRIJS f 325,- per maand
excl. serv. en verw. kosten ad *f* 25,— per maand.
VRIJE VESTIGING
Inl. en bez. dag. (ook zat.) van 10.30-16.30 uur in de *modelflat a.d. Engelandlaan 372* en bij N.V. UMACO, Wilhelminapark 58, Utecht telefoon (030) 11877. Na 19 uur (02950) 45982

RECTIFICATIE
P. HOUSSART
Naaimachines - Schrijfmachines,
Wasmachines - Koelkasten, Stofzuigers
Zaanenstraat 125 - Haarlem
Telefoon is niet 63347 maar **63376**

Corsetterie Maison Elegance
dáár slaagt U!
Kostverlorenstraat 49
Zandvoort Tel. 4492

HANDEL in ZAND, ZWARTE GROND GRASZODEN en GEKLEURDE TEGELS
LOOS
VAN LENNEPWEG 38/3, telefoon 4996

Sportinstituut Janny List
organiseert zaterdag 18 februari open Zandvoortse Kampioenschappen
Judo
voor jongens in de leeftijd van 6 tot en met 15 jaar. De wedstrijden worden gehouden in het GEBOUW DE WITTE ZWAAN, Dorpsplein 2. Niet-leden kunnen zich opgeven bij mej. J. List, Potgieterstraat 21, telefoon 3575 of 2164. De inschrijving sluit 17 februari.

FIRMA PRESTO
JANSSTRAAT 42, HAARLEM,
telefoon (02500) 13536 en 17203
BEHANG Vraag monsterboeken en vrijblijvend prijs
deskundig personeel beschikbaar

Resultaat ANWB-onderzoek

helft van aankoop tweedehands auto's is verantwoord

Van slechts iets meer dan 50 pct van de (500.000) per jaar in Nederland verhandelde gebruikte automobielen blijken de vraagprijs en/of de technische toestand verantwoord te zijn. Tot deze conclusie komt de ANWB na een onderzoek, dat de Bond heeft ingesteld naar de in het afgelopen jaar bij zijn technostations ter keuring aangeboden tweede hands auto's. Het onderzoek betrof ca. 5000 van de ca. 50.000 door de ANWB over het gehele land gekeurde auto's.

Duidelijk wordt aangetoond, aldus de ANWB, dat — ondanks het feit, dat veel auto's, die worden verhandeld, van een recent bouwjaar zijn — de koper van een tweede hands auto grote — technische en financiële — risico's loopt, temeer daar mag worden aangenomen, dat een groot deel van de verhandelde auto's, die niet zijn gekeurd, ouder zijn en van twijfelachtiger kwaliteit.

De ANWB heeft voor de kopers van gebruikte auto's vorig jaar op uitgebreide schaal het z.g. „snelle aankooponderzoek" ingevoerd. Gebleken is, dat de kans op een miskoop tot een minimum wordt beperkt en dat dit onderzoek een belangrijke bescherming biedt tegen de grote gevaren, die aan het kopen van gebruikte auto's zijn verbonden.

Uit dit onderzoek bleek, dat bij 20 pct van de gekeurde auto's de aanschaf beslist moest worden afgeraden, gezien de totaal ondeugdelijke of gevaarlijke staat, waarin deze wagens verkeerden. Doorgeroeste carosserieënof wagens met ernstige en slecht gereparceerde aanrijdingsschade en ook auto's, waarvan de reparatie vrijwel onbetaalbaar was, vormden geen uitzondering.

Van 27 pct van de onderzochte wagens was de vraagprijs bovendien buiten alle proportics. In de meeste gevallen werd niet alleen geadviseerd veel minder voor de wagen te betalen, maar tevens de eis te stellen, dat éérst bepaalde ingrijpende en kostbaare reparaties worden uitgevoerd.
In ruim 80 pct van de aankooponderzoeken was de koop formeel reeds gesloten en had een advies voor de betrokken aankoop geen nut meer. Nog teveel, aldus de ANWB, blijken particulieren door het geven van handgeld of het tekenen van een contract niet te beseffen reeds aan de koop te zijn gebonden.
In 45 pct van de gevallen bleek de vraagprijs redelijk en was ook de technische toestand van de wagen zodanig, dat een positief advies kon worden gegeven.

Op grond van dit onderzoek komt de ANWB bovendien tot de conclusie, dat meer dan 60 pct van de gekeurde auto's jonger was dan 4 jaar, en dat naarmate de auto ouder is er een relatief te hoge prijs voor wordt gevraagd.

Mede op grond van dit onderzoek adviseert de ANWB bij aankoop van een gebruikte wagen op zijn minst een deugdelijke garantie te eisen, zoals b.v. de Bovag die verstrekt.

Met open vizier
CHU
BEERNINK lijst 5
B1

REKLAME BIJ SLAGERIJ BURGER

VRIJDAG EN ZATERDAG

500 gram MAGERE VARKENSLAPPEN	2,90
500 gram HAASFILET	4,25
500 gram HAASKARBONADE	3,78
500 gram HEERLIJKE KALFSTONGEN	2,50

WEEKEND-REKLAME
100 gram HAM en
100 gram HONGAARSE MIX samen **1.09**
Heerlijk, koop het beste, koop bij Burger

WOENSDAG KOOPJESDAG

500 gram HEERLIJK VLEESGEHAKT	1,70
1 kilo PRACHT RUNDERLAPPEN	4,70
300 gram L.HACHEVLEES	0,99
3 SLAVINKEN	0,98
3 GELDERSE SCHIJVEN	0,98
3 FRIKANDELLEN	1,38
3 TARTAARTJES	1,40
100 gram SAX	0,39
100 gram TONGEWORST	0,55

DAGELIJKS
250 gram rauwe lever 0,89

★ **Elke tijnproever prefereert:** **LEFFERTS wijnen en gedistilleerd!** ZEESTRAAT 44 - TELEFOON 2254

Laat ook uw
vloerbedekking
o.m. Jabo, linoleum, Balotred, Tapiflex, nylontapijt, Heugafelt, enz., en uw
meubelstoffering
klassiek of modern
verzorgen door
't INTERIEUR
Voor complete woninginrichting:
„'t Interieur", Stationsplein 13/15
Telefoon 3346, na 6 uur 2565

Klein en groot
eten v.d. Werff's brood
Gasthuisplein 3, telefoon 2129

RUIMTE BESPARENDE BEDDEN

WENTELBED 80 x 190	ƒ 64,50
ETAGEBED 2 x 80 x 190	ƒ 87,—
STAPELBED 2 x 80 x 190	ƒ 108,50
VOUWBED 70 x 190	ƒ 85,—

Beddenspeciaalzaak
KEMPER
Haltestraat 21 — Telefoon 2119

Uw adres voor
VLOEREN,
VENSTERBANKEN en
SCHOORSTENEN
in natuursteen.
TAFELBLADEN
in diverse kleuren marmer
ONYX-TAFELS en
LUXE ARTIKELEN.
NATUURSTEENBEDRIJF
A. LAVERTU
Kam. Onnesstraat 5, telef. 4160
Privé: Reinwardtstraat 28, tel. 4168

3 voor 2
3 kledingstukken tegelijk gebracht, het laagstgeprijsde stuk is
gratis
Chem. Wasserij en Ververij
KEYSER
Lorentzplein 25
Soendaplein 37
Italielaan 120
Binnenweg 43, Heemstede
Winkelcentrum, Delftwijk
Bl'daalsestr.weg 138, Santpoort
Zeestraat 66, Beverwijk
Kerkstraat 26, Zandvoort
Vierkant Lisse

Beter zien
met ontspiegelde glazen
BRILLENSPECIALIST **LOOMAN**
HALTESTRAAT 5 — TELEF. 2174

H. L. C. LANSDORP
KERKSTRAAT 33 - TELEFOON 2359

Belangrijke inboedelveiling op donderdag 16 februari
's morgens 10 uur in de zaal van Restaurant
Zomerlust
t.o. van deurwaarder Haaster te Haarlem
w.o. blanke slaapkamerameubl., losse garderobekasten, Mechels buffet, ladenkastje, damesbureautje, ronde tafel, boekenkast, huiskamerameubl., vloerkleden, antieke vazen, schilderijen, spiegels, divanbedden, matrassen, Perz. vloerkleed, tuinstoelen, piano, kantelbedden, 4-zitsbank, kloostertafel, porselein, glaswerk, moderne haarden en plm. 200 stalen stoelen met rood kunstleer bekleed en vele andere goederen.
Let op!
Kijkdag op woensdag 15 februari
van 2—8 uur in de zaal van restaurant ZOMERLUST, ingang Gasthuisplein en in het sousterrain van De Witte Zwaan.
Inlichtingen telefoon 2164, veilingdirectie Fa. Waterdrinker.

BATMAN
shirts en sweaters
Uitsluitend verkrijgbaar bij
Wassenaar
Kerkplein

geen ontslag maar werk
MET DE CPN NAAR LINKS
MARCUS BAKKER LIJST 6

E. van der Linden
Interieurverzorger -- Stoffeerder
Specialist in klassieke meubelstoffering
BREDERODESTRAAT 30, ZANDVOORT
Telefoon (02507) 4973
Grote collectie VLOERBEDEKKING

Laat uw VERZAKTE TEGELPADEN
VAKKUNDIG in ORDE BRENGEN
door de **FIRMA LOOS**
VAN LENNEPWEG 38/3 — TEL. 4996

Van DENSEN's centrale verwarmings bedrijf
★ AANLEG
★ OMBOUW
★ ONDERHOUD
★ REPARATIE
★ CENTRALE VERWARMING
★ AARDGAS-INSTALLATIES
★ OLIESTOOK
Vraag vrijblijvend advies.
BOERLAGESTRAAT 19 - TELEF. 2972

Grote afslag varkensvlees
bij SCHIPPER'S
MODELSLAGERIJEN

Schouderkarbonade	500 gram	**2.28**
Prachtige varkens hamlappen	500 gram	**2.98**
Rundertartaar, 3 stuks		**1.40**
Mag. runderlappen	500 gram	**3.28**
Botermalse runderbiefstuk	250 gram	**1.98**
Botermalse paardenbiefstuk	250 gram	**1.78**
Heerlijke metworst	250 gram	**0.80**
Leverworst, boordevol lever	250 gram	**0.75**
Mag. Gelderse ham (Geen fabrieks)	150 gram	**0.89**
Prachtige gekookte lever	150 gram	**0.89**

Extra reclame

Mag. paardenlappen	500 gram	**2.28**
Paardenbieflappen	500 gram	**2.48**
Paardenrosbief	500 gram	**2.50**

HALTESTRAAT 30 - TELEFOON 2175

ADMINISTRATIEBUREAU BORST
ASSURANTIES
Accountancy - Belastingzaken - Hypotheken - Financieringen
Zandvoort, Brederodestr. 134, Tel. 3328 en 4963
Haarlem, Frederikspark 1, Tel. (02500) 20954

Elec. Techn. Bur. Berkhout
Erkend P.E.N.-installateur
Installaties — Fornuizen
Reparaties — Boilers
Onderhoud — Wasmachines enz.
KOSTVERLORENSTRAAT 72 — TELEFOON 5723

Bij VAMOR Auto- en Motorrijschool C. L. KOOMEN
Rijles in de nieuwste
★ Sunbeam Hunter
★ NSU prinz 1000
★ NSU prinz IV
★ Daf automatic
★ Opel vrachtauto
★ Vespa scooter
BREDERODESTRAAT 66 - TELEFOON 4419

Slecht starten?
QUICK SERVICE ZANDVOORT maakt het snel voor u in orde.
Olie verversen en doorsmeren.
Kleine reparaties.
Levering van nieuwe accu's *TIENTALLEN GULDENS* goedkoper (met 2 jaar garantie)
Nieuwe en coverbanden erg voordelig.
Bel 4580 voor een afspraak of kom even langs.
Quick Service en Autoverhuur Zandvoort
Dr. Schaepmanstraat hoek Brederodestraat

Een onafhankelijk blad:
De Zandvoortse Courant
- Verschijnt 2 x per week
- Dus actueel
- Objectief-kritisch
- Vaste medewerkers

Wordt gelezen door het grootste deel van het Zandvoortse publiek.
Ook door U?
Zo niet:
Abonneert U dan NU!
De *Zandvoortse Courant*
Telefoon 2135

Schildersbedrijf
H. C. v. Gog
Schilder-, glas- en behangwerk, dat aan alle eisen voldoet.
Telefoon **4969**
A. J. van der Moolenstraat 38, Zandvoort.

Drogisterij-Parfumerie
Klokkers
Helmersstraat 2 - Tel.3268
Exclusiv
Moderne herenserie

PRIJSBEWUST???
Aluminium jaloezieën met 5 jaar garantie, zelfremmend, in vele uitvoeringen en kleuren, rechtstreeks v. fabriek 25% voordeliger. Fabr. Nic. v.d. Laanstr. 2, Haarlem, tel. 14611-13016. Voor Zandvoort telefoon (02507) 4012. Bezoekt onze showroom. Aangesl. bij het inst. voor consumentenvoorlichting.

Voor pianoreparatie Van Kessel
Uitsluitend techn. praktijk
Ged. Oude Gracht 114
Haarlem. tel. 21036

Voor al uw SCHILDER- en BEHANGWERK is dit uw adres: P. G. JAGER, Damstraat 25, Haarlem. Telefoon (02500) 15079.

VOOR T.V. en
T.V. ANTENNES
met garantie
Antennebouw
J. KERKMAN, telef. 4307
Burg. Beeckmanstraat 36

Belangrijke

TELEFOONNUMMERS EN ADRESSEN

4841 *Gemeente-secretarie*
3043, 3044, 3045 *Politie*
4444 *Politie* (alleen noodgevallen)
2000 *Brandmelding*
2262 *Informatiebureau Vreemdelingenverkeer,* kiosk Raadhuisplein
4389 *VAMOR-Rijschool „De Branding", Van Lennepweg 75rood*
(02500) 42212 *Garage Flinterman,* Zandvoortselaan 365, Bentveld, SAAB-service-dealer
2071 *Horlogebedrijf C. Waaning,* Kostverlorenstraat 68
2231 *Boekhandel v/h Esvé,* Gr. Krocht 17
2424 *Autobedrijven „Rinko",* Oranjestraat en Stationsplein
2525 *W. Schouten,* centrale verwarming, oliehaarden, gasforn., wasautomaten
3227 *„De Oude Tijd",* antiek, in- en verkoop, Oranjestraat 2a
2912 *Hotel-Restaurant „Sonnehoeck",* Dr. Smitstraat 5.
(02500) 65185 Singer Naalmachines, vert. H. Houssart, Rijksstr.w. 122, H'lem
(02500) 63376 *P. Houssart, Singer Maatschappij,* Zaanenstraat 125, Haarlem
(020) 233872 *Diamond Shop, fa. Barber & Zn,* Keizersgracht 740, Amsterdam
2176 *N.H. verg. „Het Groene Kruis,* secr. P. W. Wels.
2720 *Zuster S. Molenaar-de Wilde*
2382 *Zuster E. Reitsma*
2135 *Gertenbachs Drukkerij, Zandvoortse Courant,* Achterweg 1

67e jaargang no. 13 - Verschijnt dinsdags en vrijdags | Opgericht in 1900 | DINSDAG 14 FEBRUARI 1967

ZANDVOORTSE COURANT

voor ZANDVOORT, BENTVELD en AERDENHOUT

UITGEVER: IJS DE JONG, GERTENBACHS DRUKKERIJ, ACHTERWEG 1, TELEFOON 2135

Redaktie en adm.: Achterweg 1
Postbus 23, tel. 2135. Giro 52 33 44
Advertentieprijs 15 ct p. mm-hoogte
Abonnementsprijs ƒ 8,— per jaar,
per post ƒ 9,—; buitenland ƒ 10,—;
losse exemplaren 10 cent.
Giro 52 33 44 t.n.v. IJs de Jong

Ir. Posthumus (PvdA) op verkiezingsvergadering:

Het zal wel een nek-aan-nek race worden

tussen KVP en PvdA

Het was ongetwijfeld een veelzijdige avond, die de afdeling Zandvoort van de PvdA vrijdagavond in het Gemeenschapshuis gaf. Ofschoon de aanvankelijk aangekondigde spreker, de heer Ed. van Thijn, fractievoorzitter van de partij in de gemeenteraad van Amsterdam, zoals de voorzitter H. de Jong, meedeelde, totaal was „afgeknapt" en zijn spreekbeurt moest laten afzeggen, was de avond hiermee niet mislukt. De heer H. de Jong zei dat Ir. S. A. Posthumus, directeur-generaal van Verkeer en Waterstaat, bereid gevonden was de plaats van Ed. van Thijn in te nemen. Maar daar moest even op gewacht worden, omdat deze spreker helemaal uit Rotterdam moest komen.

Toen had het bestuur de goede gedachte de tijd niet werkloos-wachtend door te brengen, maar het improviseerde een forum, dat „inderhaast" werd samengesteld uit de heren A. Kerkman, K. Sant, H. de Jong en A. van der Moolen.

Dit kwartet heeft ongeveer drie kwartier vragen beantwoord, die vanuit de zaal werden afgevuurd en die hoofdzakelijk de actuele dingen van de dag en de Tweede Kamerverkiezingen betroffen.

Zo was er b.v. een vraag over de partij D '66. Of het forum van mening was dat deze nieuwe partij stemmen van de PvdA zou afkapen. In het algemeen antwoordde het forum dat de Partij van de Arbeid er niet zo benauwd voor was, alhoewel de oprichting van deze nieuwe groepering wel werd betreurd. Een VVDer uit de zaal die zich verstoutte een schepje op de kritiek op D '66 te gooien, kreeg de wind van voren van een forumlid, dat hem vertelde dat de VVD in dit opzicht boter op z'n hooft heeft. Dat was niet zo aardig, want even te voren had de voorzitter, de heer H. de Jong, onder applaus medegedeeld dat diezelfde VVDer notabene de zaal had helpen versieren. (Een slecht beloonde daad van politieke verdraagzaamheid!

De verhouding PvdA en PSP werd ook ter sprake gebracht en iemand vroeg of het nu niet mogelijk was dat deze twee partijen, die in wezen nader tot elkaar staan dan voorgaande coalitiegenoten(!) tot elkaar kwamen. Het forum, bij monde van de heer A. Kerkman, deed even uit de doeken,dat de afscheiding had plaats gevonden, omdat de eisen, die de pacifistisch ingestelde leden van de partij stelden, voor de PvdA onaanvaardbaar waren. Zij eisten n.l. — op grond van hun pacifisme — twee verkiesbaare plaatsen op de kandidatenlijst. Een ander forumlid gaf een nadere toelichting op deze kwestie door op te merken dat in feite iedereen pacifist is, voorzover hij geen oorlog wil, maar men moet wel eens „gewapender hand" voor de vrijheid en de democratie opkomen.

Maar iedereen was 't er mee eens dat je veel beter je ideeën IN je eigen partij naar voren kunt brengen, waardoor je dus binnen je partijprogramma invloed kunt kunt aanwenden.

Zo waren er een algemeene levendigheid en vaak min of meer felle discussies, die echter niet uit de hand liepen.

Toen de heer Posthumus z'n opwachting maakte, was men juist klaar met het pacifisme en de NAVO! Een korte pauze gaf de spreker van de avond gelegenheid nog even z'n stof door te nemen

De heer Posthumus bleek een geroutineerd causeur, die kon betogen volgens een van tevoren vastgesteld program en ook improviseerde als dit te pas kwam. Soms werd hij even geinterrumpeerd door een politieke opposant, maar dat verhoogde de aandacht slechts en voor de rest bleek de hr. Posthumus beslist niet bereid zich uit het veld te laten slaan. Zijn rede was afgestemd op de actualiteit van het ogenblik. Uiteraard, het gaat ten slotte om de stemmen a.s. woensdag! Voor de heer Schmelzer van de KVP die zo onbeleefd was geweest het kabinet-Cals de voet dwars te zetten in — wat spr. noemde — „de nacht van Schmelzer — had hij niet veel goede woorden. Dat verwachtte ook eigenlijk niemand, maar even later fronste zelfs enkele partijgangers het voorhoofd toen hij het team van prof. Zijlstra een „mini-kabinetje" noemde. Het blijft evenwel een vreemde gang van zaken, vond spr., dat verschillende ministers uit het vorige kabinet rustig zijn blijven zitten, toen dit kabinet gewipt werd.

Een lichtpunt scheen overigens wel in de nacht van Schmelzer. Die nacht, zo zei Ir. Posthumus, heeft onze partij opnieuw geinspireerd, die ons wellicht tot de grootste partij maakt. „Wij maken een goede verkiezing", aldus spr. „en wij zijn zeker bereid aan de toekomstige regering deel te nemen." Even later zou hij verklaren dat de PvdA ook de oppositie niet schuwt. De toehoorders knikten instemmend, het was ook zo: of het een of het ander.

Over de oliewinning en in het algemeeen over de bodemschatten, zag hij het meeste heil in een zo groot mogelijke overheidsvinger in de pap (lees: olie). Het grondgebruik diende ten bate van de gehele bevolking te komen, de schandalige grondspeculaties (met winsten van 100 ja zelfs 200%) moesten worden bestreden en in het ruimtelijke beleid zou voldoende aandacht moeten worden besteed aan de natuurbescherming en de recreatiemogelijkheden

De politiek duidelijkheid laat momenteel veel te wensen over, was het oordeel van Ir. Posthumus. Alleen de PvdA en de VVD stellen zich duidelijk op. Geheel anders is dat bij de KVP, de AR en de CHU en hij haalde de uitspraak van de bisschop van den Bosch, mgr. Bluijssen, als bewijs aan dat 't in de KVP helemaal niet zo best gaat.

„Terwijl we in 1954 nog een Mandement van de bischoppen hadden!" liet hij er ironisch op volgen. „Ja, ja", zo voorspelde hij, „de scheiding der geesten begint zich in de KVP te voltrekken."

De afscheiding van de PSPers, die de PvdA wel in haar program, met uitzondering van 't defensiebeleid volgden, achtte spr. een enorme verzwakking van het democratisch socialisme.

In tegenstelling tot de VVD, hield spr. het op het districtenkiesstelsel, dat een effectiever contact tussen kiezers en kamerleden zou moeten bewerkstelligen.

Spr. eindigde met een opwekking tot het stellen van vertrouwen in het partijprogramma. Het zal wel een nek-aan-nek race tussen KVP en PvdA worden, aldus spr. en als 't moet dan is de PvdA bereid in de oppositie te gaan.
Geeft steun aan 't streven van de PvdA, zei Ir. Posthumus, en verspil uw stem niet aan kleine partijtjes of groeperingen, die geen enkele invloed kunnen uitoefenen op de landspolitiek. Slechts een grote PvdA is de beste waarborg voor de handhaving van het democratisch socialisme, besloot spr.

Maar daarmee was de avond nog niet ten einde. Na een tweede pauze beantwoordde Ir. Posthumus verschillende vragen, o.a. over de ontwikkelingshulp, het continentale plat, de toenemende werkloosheid en de verhouding tot de andere partijen.

De heer De Jong, dankte Ir. Posthumus hartelijk voor diens bereidheid tot „het redden van de avond" en gaf hem een aardige attentie mee voor zijn echtgenote!

H. W.

REDDINGBOOT VAART UIT

De in Zandvoort gestationneerde reddingboot van de KNZHRM vaart a.s. zaterdag uit voor het houden van de driemaandelijkse oefentocht voor de kust van de badplaats.

Voor schipper Floor Koper zal dit de laatste oefentocht zijn onder zijn leiding. Begin volgende maand zal hij het commando over de reddingboot neerleggen in verband met het bereiken van de door de KNZHRM gestelde leeftijdsgrens.

POLITIE TRAD OP TEGEN HERRIESCHOPPERS

De politie van de badplaats is j.l. zondag opgetreden tegen een groep jeugdige herrieschoppers die het Kerkplein en omgeving als hun „operatieterrein" hadden gekozen. Vier van hen werden naar het bureau aan de Hogeweg overgebracht. Twee Amsterdamse jongens die op het Raadhuisplein hun krachten beproefden op een lantaarnpaal werden eveneens door de politie opgepakt en in verzekerde bewaring gesteld.

DUINBRANDJE DOOR VOORBIJGANGERS GEBLUST

Zondagmiddag werd de brandweer gewaarschuwd voor een duinbrandje in de omgeving van de Boulevard Barnaart. De brandweer, die spoedig ter plaatse was, behoefde echter niet op te treden. Wandelaars hadden het vuur reeds geblust.

Zandvoortm. behaalde 4-1 zege

op Neerlandia

Op eigen terrein heeft het eerste elftal van Zandvoortmeeuwen j.l. zondag Neerlandia met 4—1 verslagen.

De thuisclub nam direct na het beginsignaal het initiatief en belegerde ruim een kwartier de — uitstekend partij gevende — achterhoede van Neerlandia. In de 19e minuut moesten de gasten echter zwichten voor een schot van Aaldert Stobbelaar, 1—0.

Tijdens een bliksemsnelle uitval in de 32e minuut van de ontmoeting slaagde de aanvalslinie van Neerlandia er in diep in de defensie van de thuisclub te penetreren. Keeper Molenaar deed nog een poging de aanval te onderbreken, maar het leer verdween achter hem in de touwen, 1—1.

Het antwoord van Zandvoortmeeuwen liet niet lang op zich wachten. Zestig seconden later gaf Aaldert Stobbelaar zijn club opnieuw de leiding met een voor de doelverdediger van Neerlandia onhoudbaar schot, 2—1.

In de beginperiode van de tweede helft moest de achterhoede van de thuisclub zich verweren tegen een fel en hard — vaak onnodig hard — aanvallend Neerlandia voor dat de aanvalslinie van de kustbewoners de kans kreeg een tegenoffensief te ondernemen. Maar toen het kwam was het direct raak. In de 23e minuut joeg de actieve en productieve midvoor A. Stobbelaar de bal voor de derde maal langs de keeper van de gasten. Zestien minuten later was het wederom Aaldert Stobbelaar die de verdediging van Neerlandia achter zich liet. Met een krachtig schot scoorde hij het vierde en laatste doelpunt in deze wedstrijd.

□

Ranglijst

De stand in afdeling West, 3e klasse B luidt als volgt:

Zandvoortm.	14	7	6	1	20	38—23
Ripperda	14	7	4	3	18	24—12
VVA	14	7	4	3	18	21—18
HBC	14	5	5	4	15	26—21
VSV	11	5	4	2	14	19—12
St. Pancratius	13	5	4	4	14	30—20
TYBB	14	4	6	4	14	25—23
KVV	13	3	5	5	11	19—29
ADO '20	14	3	5	6	11	17—26
Velsen	23	3	4	6	10	17—23
Beverwijk	14	4	2	8	10	23—32
Neerlandia	14	2	3	9	7	19—39

In elke auto een gevarendriehoek

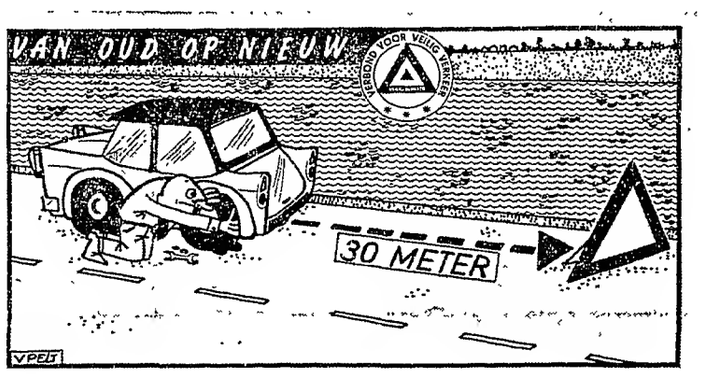

Hoe groot de gevarendriehoek moet zijn, die elke autobezitter sedert 1 januari in zijn auto dient mee te nemen, wordt nog overwogen. Daar behoeft men zich de eerste twee jaar nog geen zorg over te maken.

Wanneer moet die meegenomen gevarendriehoek worden gebruikt? Bij een defecte achterverlichting van een stilstaand voertuig, bij een defecte voorverlichting als het voertuig aan de „verkeerde" kant van de weg staat, en overdag bij het stilstaan buiten de bebouwde kom op een onoverzichtelijke plaats zoals bijvoorbeeld na een bocht of over een viaduct. De afstand tussen voertuig en de te plaatsen driehoek moet zeker dertig meter zijn. De gevarendriehoek moet zo min mogelijk op de rijweg worden geplaatst.

Wij moeten kiezen . . .

Sympathie voor de splinters

Vrienden, ik wil niet verhelen dat het hart mij — met het oog op morgen — in de keel klopt. En dat komt heus niet alleen door Internazionale Milaan tegen Real Madrid. Nee, ik ben het volkomen met m'n goede vrienden Momus eens dat het allemaal wel eens te veel kon worden Tenslotte is een mens niet van schokbeton.

Morgen hebben we ook nog eens verkiezingen, om u even te helpen onthouden. U kunt er zich niet van af maken, dacht ik, door alleen maar te verschijnen in het stembureau. Het is u langzamerhand wel duidelijk geworden dat wij behalve rechten, vergaande verplichtingen hebben aan ons land. (IN ons land is ook goed, maar dat betekent eigenlijk iets anders). U moet dus stemmen, dat is :kiezen. En de keuze wordt u tamelijk gemakkelijk gemaakt.

Alhoewel ons landje maar klein is (en wij kunnen daar heel groot in zijn) zijn er nog altijd zo'n kleine twintig partijen en partijtjes, die om uw gunst dingen. Dat vind ik een verheugend bewijs van de veelzijdigheid onzer politieke kopstukken en bijlopers.

En al die twintig meningen hebben wij de afgelopen weken op allerlei manieren leren kennen. De verkiezingsstrijd is bijzonder intensief gevoerd en om u eerlijk de waarheid te zeggen: het ging soms wel eens een beetje vervelen, want de heren zaten om de haverklap bij je in de huiskamer. En dat is in sommige gevallen beslist geen pretje. Maar hoe het ook is, ze hebben ons duidelijk gemaakt dat het om de duidelijkheid gaat. Je kan nog zo'n beroerd programma hebben, als het maar duidelijk is. Vandaar dat er hier en daar in Nederland witte plannen zijn, die misschien niet alle even gemakkelijk uitvoerbaar zijn, maar ze vallen wel op. En dan is het al gauw goed. Het witte moet wel bijgehouden worden, dat wil zeggen, het moet niet vuil worden, want dan gaat het ten onder in de grauwe massa en verliest het z'n duidelijkheid. Goed.

Nou is één ding mij niet helemaal duidelijk geworden in alle uiteenzettingen en daar wil ik het toch even met u over hebben.

Het is mij gebleken dat verschillende „grote jongens" hebben gewaarschuwd tegen de kleintjes, een bezwerende wijsvinger hebben opgestoken tegen de zogeheten „splinterpartijtjes".

Ach, die zijn mij nu juist zo lief, vrienden!

Die groten hebben toch al zo veel en ze moeten wel bedenken dat ze eens in de geschiedenis als enthousiaste splinter midden tussen de balken gingen staan. Daarom is het mij volstrekt niet duidelijk waarom ik niet zou mogen kiezen voor zo'n splinter. (Ik laat me niet verleiden een lans te breken voor de Partij voor Ongehuwden, ofschoon u dat van mij zou verwachten).
Maar voorzover die ongehuwden in onze hedendaagse politiek splinters zijn, heb ik er wel sympathie voor. Het ellendige evenwel is dat die partij natuurlijk altijd aan verlies onderhevig is. Er zijn altijd wel lieden van de andere kunne, die roet in het eten gooien en wat niet is kan komen, nietwaar? Het is maar één stap van de ongehuwde naar de gehuwde staat.

Ben je eenmaal het haasje, dan hoor je natuurlijk in zo'n partij niet thuis. Je krijgt dus in zekere zin een onrust onder je kiezersvolk. Maar voor de rest ben ik er glad voor dat een ongehuwd mens ook eens een stem in het kapittel heeft.

Bepaald onsportief vind ik dus het gehakketak van de groten op de kleinen. En het zal morgen wel blijken hoe de kiezers daar over denken. Gedurfd gezegd, nietwaar? Maar het hoge woord moet er eens uit.

Het kan niet schelen of u voor de monarchie of tegen bent, voor belasting betalen of tegen, voor de P.B.O. of tegen staatsbemoeiing, als u maar kiest. Toe nou maar, u kunt het best.

Er zijn hele pagina's over geschreven in de kranten en tijdschriften. Ze doen allemaal hun best, ze praten goed, ze trekken ernstige gezichten op ons beeldscherm, ze weten het goed, ze doen sympathiek, ze trekken met een karavaan door 't land, ze spelen accordeon of ze bepalen zich tot het afkraken van anderen, maar: de kleintjes hebben mijn onvoorwaardelijke sympathie, vrienden.

En daarom klopt het hart mij in de keel voor morgen. Want ik heb zo'n idee dat de groten groot blijven en dat de splinters geen raad weten met de versterking.

Laten we maar afwachten. Dat ligt ons goed. Maar vergeet niet te kijken naar Inter Milaan tegen Real!

BARTJE

Aan zet . . .

Het commentaar van Botwinnik op zijn onbedreigde zege in het afgelopen Nieuwjaarstournooi te Hastings: „Ik speelde slecht, maar de anderen speelden slechter"! Inderdaad blijkt bij het naspelen van Botwinniks partijen uit Hastings, dat er deze keer nogal wat aan zijn spel haperde. Het pleit overigens niet voor de bezetting van het Hastings-tournooi, dat Botwinnik desniettemin met een vol punt voorsprong de eerste prijs kon behalen. In het Hoogoventournooi zou Botwinnik het in deze vorm beslist niet zo ver hebben gebracht.

In de onderstaande partij, in het begin van het tournooi gespeeld, tekent zich de malaise nog niet af; de Botwinnik-machine loopt gesmeerd.

BOTWINNIK-CZERNIAK
Hastings 1966/1967

1. c2-c4, g7-g6, 2. e2-e4, Lf8-g7, 3. d2-d4, d7-d6, 4. Pb1-c3, c7-c6, 5. Pg1-f3, Lc8-g4, 6. Lc1-e3, Pb8-d7, 7. Lf1-e2, e7-e5, 8. d4-d5, 9. 0-0, Pg8-e7 (Zwart schijnt in deze Ben-Oni-achtige stelling niet slecht te staan. Met de tekstzet hoopt hij snel het thematische f7-f5 te kunnen doorzetten. Later zal Pe7 evenwel slecht blijken te staan) 10. Pf3-e1!, Lg4xe2, 11.Dd1xe2, 0-0, (Thans moet Wit ernstig met f7-f5 rekening gaan houden. Botwinnik vindt een sterk tegenplan, gebaseerd o.m. op de „slechte" Lg 7 en de zwakte van pion d6)
Zie diagram

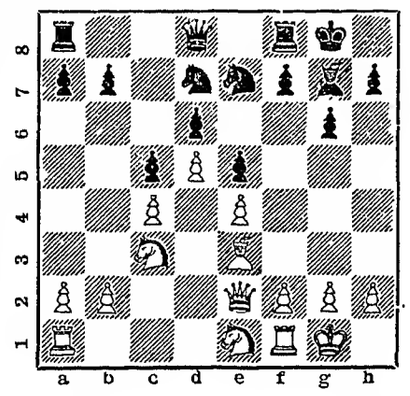

12. f2-f4!, e5xf4 (Vrijwel gedwongen, omdat enerzijds f4-f5 dreigde en anderzijds 12. ...f5 sterk door 13. Pd3 gevolgd zou zijn) 13.Le3xf4, Pd7-e5 (Op 13. ...Le5 was Lh6 onprettig) 14. Pe1-f3!, a7-a6(?) (Min of meer een verlegenheidszet. Na afloop hebben beide spelers de zet bekritiseerd. Volgens Czerniak zou 14. ...f6 sterker zijn geweest; op 15. Le5:, fe5:, 16. Pg5 geeft hij dan 16. ...Pd5: aan. M. i. was dan 17. Tf8:+, Lf8:, 18. Dg4!, b. v. 18. ...Pc3:, 19. De6+, Kg7, 20. Df7+, Kh6, 21. Dh7:, Kg5:, 22. h4+ met mataanval, zeer sterk voor Wit geweest) 15. Pf3xe5, d6xe5, 16. Lf4-e3, b7-b6, 17. a2-a3! (Wit heeft een heel eenvoudig, maar zeer effectief plan de campagne: b2-b4, ruilen op c5 en de zwakke pion winnen) 17. ...Dd8-d7, 18. b2-b4, Ta8-c8 (Slaan op b4: 18. ...cb4:, 19.ab4:, gevolgd door c4-c5, was geen bruikbaar alternatief) 19. b4xc5, b6xc5, 20. De2-c2, f7-f5, 21. Pc3-a4, Dd7-d6, 22. Ta1-b1 (Het spel is uit; de witte toren dringt binnen en Wit wint materiaal. Wat Zwart probeert, is wanhoop. Het slot volgt in de verkorte notatie) 22. ...fe4:, 23. Tf8:+, Lf8:, 24. Tb6 Dd7, 25. Pc5:, Tc5: (opgegeven was beter) 26. Lc5:, Dc7, 27. Df2, Pf5, 28. Tc6, Db7, 29. Lf8:, e3, 30. De1, Pd4, 31. Lc5 en Zwart gaf op. Hoe gemakkelijk lijkt zo'n partijtje schaak!!

Correspondentie aan A. C. v. d. Tak, Wilhelminastraat 28, Haarlem

Bij u aan huis gebracht
NASI en BAMISCHOTELS vanaf ƒ 4,—
Indisch Restaurant **'DJEMPOL'**
Noordboulevard nabij circuit - Tel. 2044

BURGERLIJKE STAND

†

Heden overleed, voorzien van de H.H. Sacramenten der zieken in het Marine Hospitaal te Overveen, mijn innig geliefde vrouw en onze zorgzame moeder, behuwd-moeder en oma

Maria Elisabeth van der Meij

echtgenote van
Adrianus Antonius Zantvoort

In de leeftijd van 77 jaar.

Uit aller naam:
A. A. Zantvoort

Zandvoort, 11 februari 1967
Van Lennepweg 97 zw.

De H. Uitvaartdienst heeft heden dinsdag 14 februari plaats gehad in de parochiekerk St. Agatha te Zandvoort, waarna de begrafenis op het R.K. Kerkhof aldaar.

Heden 14 februari is naar haar Heer gegaan

NEELTJE LOOS

in de leeftijd van 84 jaar.

Psalm 28 vers 7.

De Heer is mijn sterkte en mijn schild; op Hem heeft mijn hart vertrouwd en ik ben geholpen;

Zandvoort:
J. Beekhuis-Loos
C. Beekhuis
T. Loos-Zwemmer

Sioux-Lookout (Canada):
J. P. Loos
E. Loos-Jonker

Heemstede:
W. P. de Boer-Loos
K. A. de Boer

Zandvoort:
A. L. Frank
F. Frank-Kroon
J. Loos
J. Loos-Rudolphus

Zandvoort, 14 februari 1967
Oosterstraat 7

Correspondentie-adres:
Lorentzlaan 37, Heemstede

De overledene is opgebaard in de Rouwkamer Dorpsplein 11. Gelegenheid tot bezoek donderdag a.s. van 3—4 uur nam.
De teraardebestelling zal plaats hebben vrijdag 17 febr. a.s. te 2 u. n.m. op de Algemene Begraafplaats te Zandvoort.

MET EN ZONDER LEESBRIL

Nieuwe boeken Openbare Bibliotheek

Romans.

Carmiggelt - Spijbelen. 1966
Concordia—Zandvoortm. 1 18—10
Koekoek - Gedurfde lampions. 1965
Christie - Jane zoekt een baan. 1966
Costain - Het leven als inzet. deel I. Een man zet door. 1966
Costain - Het leven als inzet. deel II. Een vrouw wint. 1966
Dostojewski - Demonen II.
Ferguson - Het bloed en de haaien. 1965
Freeman - Een man van geld. 1966
Ludwig - Tausendjaarfeier. 1965
Le Carré - The spy who came in from the cold. 1963
Coulter - Offshore. 1965
Brouillaud - Les aguets. 1965

Ontwikkelingslectuur.

Afrique. 1966
Bakker - Italië.
De blauwe wimpel - jaargang 1965
Bösiger - hoe de vogels geboren worden. 1959
Bösiger - Nachtvogels. 1961
Brochman - Over mooi en lelijk. 1962
Cullman - Eenheid in Christus. 1963
Dierenwereld - Parool/Life. 1966
Euwe - Oordeel en plan. 1961, (Schaken)
Finch - De ontwikkeling van de techniek. 1966
Gens Nostra - Jaargang 1965 (Genealogie)
van der Mark - Caravans. 1965
Mooy - Frans in het dagelijks leven. 1962
Premsela - Frans voor iedereen. 1961

ZHV hield jaarvergadering

De Zandvoortse Handelsvereniging hield j.l. donderdag de algemeene ledenvergadering '67 onder voorzitterschap van de heer H. Hildering, die, zoals uit het jaarverslag van de secretaris bleek, tien jaar lang de hamer hanteert. Namens het bestuur en de leden van de Handelsvereniging dankte de secretaris de heer Hildering voor het werk dat hij voor de vereniging heeft verricht. Na behandeling van het jaarverslag van de penningmeester werd de benoeming van de feestcommissie ter voorbereiding van het congres van de Kon. Ned. Middenstandsbond in 1968 en van de viering van het 60-jarig bestaan van de vereniging aan de orde gesteld. Gekozen werden de heren B. Roozen, J. van Houten, E. Jongsma jr., J. J. Pas en D. Petrovitch.

In verband met het periodiek aftreden van twee bestuursleden, de heren B. Bosman en D. Petrovitch, vond een verkiezing plaats. Benoemd werden de heren J. J. Pas en A. Schaap.

Bijzondere frankeerzegels Amphilex '67

Ter gelegenheid van de internationale postzegeltentoonstelling AMPHILEX 67 in het RAI-gebouw te Amsterdam zal de Nederlandse PTT van 8 mei t.m. 21 mei een serie van drie bijzondere frankeerzegels zonder toeslag uitgeven.

De verkoop van de zegels zal uitsluitend geschieden bij afgifte van het daarvoor bestemde gedeelte van het toegangsbewijs voor de tentoonstelling met dien verstande, dat per toegangsbewijs slechts één serie AMPHILEX-zegels kan worden gekocht.

De bijzondere frankeerzegels zullen behalve op de tentoonstelling — aan het aldaar te vestigen tijdelijke postkantoor — tevens verkrijgbaar zijn op de 228 belangrijkste postkantoren in Nederland.

Op deze postkantoren zijn — omdat niet overal postzegelhandelaren zijn gevestigd die met de verkoop van toegangsbewijzen zijn belast — ten gerieve van filatelisten een aantal toegangsbewijzen voorhanden.

De bijzondere frankeerzegels kunnen ook worden verkregen door één of meer toegangsbewijzen te bestellen bij het secretariaat van AMPHILEX 67 te s'-Gravenhage; verzending van de toegangsbewijzen geschiedt dan via de Filatelistische Dienst van het Staatsbedrijf der PTT, die de frankeerzegels aan de zending toevoegt.

De zegels, waarop reprodukties zijn afgebeeld van in 1852 (5 ct), 1864 (10 ct), en 1867 (20 ct) in Nederland uitgegeven frankeerzegels met beeltenis van koning Willem III, zijn ontworpen door de heer A. Verhoeven uit Den Haag.

K.J.C. „Noord"

De stand in de competitie van de maand februari luidt als volgt: 1. mevr. Luiten 10340, 2. R. van der Werff 10217, 3. H. Koning 10082, 4. mevr. Stokman 9960.

Zandvoortse Bridgeclub

Na de vierde wedstrijd van de derde competitie bezet fam. Spiers in de A-lijn de eerste plaats met 223,78%, gevolgd door het koppel Berrier-Wanna met 217,53%. Het dameskoppel Brossois-van Dartelen bezet de onderste plaats met 170,38%.

In de B-lijn heeft het dameskoppel Sneiders-Servaar de leiding met 227,49%. De fam. van Straaten volgt met 213,67% op de tweede plaats.

In de C-lijn bezet het dameskoppel Plugge-Snijer de eerste plaats met 234,90 pct. Het koppel Garrelfs-v.d. Houten is tweede met 212,77%.

□

De ontmoeting van Zandvoort met Viva om de Elfersbeker eindigde in een 256-190 nederlaag voor de kustbewoners.

KIJKERS EN LUISTERAARS

Op 1 februari 1967 waren bij de Dienst Luister- en Kijkgelden 2.387.526 televisietoestellen aangegeven tegen 2.369.997 op 1 januari j.l. Het aantal geregistreerde radiotoestellen bedroeg 1 februari j.l. 2.753.069 tegen 2.751.692 op 1 januari '67.

Z.S.V. „Zandvoortmeeuwen"

Uitslagen zaterdag 11 februari:

Zandvoortm.—Zwaluwen '30	4—2
Zandvoortm. 3—VEW 4	3—2

Adspiranten:

Haarlem c—Zandvoortm. b	1—2
Zandvoortm. d—HBC d	6—4
Zandvoortm. e—HBC f	5—1
Kennemerland d—Zandvoortm. f	3—2
DCO c—Zandvoortm. g	0—5

Pupillen:

Zandvoortm. a—HBC a	1—1
Zandvoortm. c—Schoten c	1—0
Zandvoortm. d—RCH e	3—1

Uitslagen zondag 12 februari:

Zandvoortm.—Neerlandia	4—1
HFC 4—Zandvoortm. 3	3—3
DSS 3—Zandvoortm. 5	5—3
Zandvoortm. 6—Waterloo 4	1—4
TYBB 7—Zandvoortm. 7	0—9
Zandvoortm. 8—EDO 9	3—1
DSS 8—Zandvoortm. 9	2—5
SHS 4—Zandvoortm. 10	1—10
Zandvoortm. 12—Vogelenzang 5	3—0

Vriendschappelijk:

Zandvoortm. 2—EHS 1	2—1

Junioren:

Zandvoortm. a—EDO a	1—5
Geel Wit a—Zandvoortm. c	4—1
Alliance b—Zandvoortm. d	10—2

□

Afdeling handbal

Uitslagen zaterdag 11 februari:

Meisjes: IEV—Zandvoortm.	13—3
Heren: Conc. 2—Zandv.m. 2	14—10
Meisjes: Zandv.m. 4—IEV 3	5—1
Zandvoortm. 3—ADO 4	6—3
Blinkert 2—Zandv.m. 2	2—8

Uitslagen zondag 12 februari:

Heren: Zandv.m. 2—IJmond 2	9—24
Meisjes: Zandv.m. 2—IJmond 4	11—1
Zandvoortm. 3—IEV 2	6—2
Zandvoortm. 1—IEV	8—9
Halfweg 3—Zandvoortm. 4	2—6
Dames jun.: Halfweg—Zvm. 2	6—3
TYBB—Zandvoortm.	9—3

Belangrijke

TELEFOONNUMMERS EN ADRESSEN

4841 *Gemeente-secretarie*

3043, 3044, 3045 *Politie*

4444 *Politie* (alleen noodgevallen)

2000 *Brandmelding*

2262 *Informatiebureau Vreemdelingenverkeer,* kiosk Raadhuisplein

4389 *VAMOR-Rijschool „De Branding", Van Lennepweg 75rood*

(02500) 42212 *Garage Flinterman,* Zandvoortselaan 365, Bentveld, SAAB-service-dealer

2071 *Horlogebedrijf C. Waaning,* Kostverlorenstraat 68

2231 *Boekhandel v/h Esvé,* Gr. Krocht 17

2424 *Autobedrijven „Rinko",* Oranjestraat en Stationsplein

2525 *W. Schouten,* centrale verwarming, oliehaarden, gasforn., wasautomaten

3227 *„De Oude Tijd",* antiek, in- en verkoop, Oranjestraat 2a

2912 *Hotel-Restaurant „Sonnehoeck",* Dr. Smitstraat 5.

(02500) 65185 Singer Naaimachines, vert. H. Houssart, Rijksstr.w. 122, H'lem

(02500) 63376 *P. Houssart, Singer Maatschappij,* Zaanenstraat 125, Haarlem

(020) 233872 *Diamond Shop, fa. Barber & Zn,* Keizersgracht 740, Amsterdam

2176 *N.H. verg. „Het Groene Kruis,* secr. P. W. Wels.

2720 *Zuster S. Molenaar-de Wilde*

2382 *Zuster E. Reitsma*

2135 *Gertenbachs Drukkerij, Zandvoortse Courant,* Achterweg 1

SCHIPPER'S MODELSLAGERIJEN

Dinsdag-, woensdag- en donderdagreklame

RUND- EN VARKENSGEHAKT ..... 500 gr. 1,40; kilo 2,50
HEERLIJKE SAUCIJZEN ..... 500 gram 1,50; per kilo ƒ 2,50
BOTERMALSE RUNDERBIEFSTUK ..... 250 gram 1,98
BOTERMALSE PAARDENBIEFSTUK, ... 250 gram 1,69
PRACHTIGE MAGERE DOORREGEN VARKENSLAPPEN 500 gram 1,68

ENORME AFSLAG VARKENSKARBONADE Reeds vanaf 500 gram **2.38**

Haltestraat 30 — Telefoon 2175

Met open vizier
CHU BEERNINK lijst 5
B1

WERKGEVERS OPGELET!!!
Nette energieke jongeman 22 jaar (middelbare opl.). (Geen z.g. Provotype). Is in het bezit van 2 grote sterke handen, zeer grote werklust en gezond verstand. Is bereid vanaf heden alles aan te pakken. Inl. tel. (02507) 3163.

Aang. SKALLETRIX, grote baan m. 4 auto's, transformator, met brug en handgrepen, z.g.a.n. Dr. C. A. Gerkestr. 14zw.

Gevr. WERKSTER, 2 ocht. p.w. 9-1 uur Mevr. Tieleman Kostverlorenstraat 122 Telefoon 33 48

Garage te huur gevr.
door particulier onversch. waar in Zandvoort. Aanb. telefoon 2535.

TE KOOP: Pracht schommelwieg bekl. beukenhout (6 mnd.) heeft gekost ƒ 150,— nu voor ƒ 79,50 ook babyweegschaal ƒ 12,50 Zandvoortselaan 11 Telefoon 50 35

WEBER'S SCHOONMAAKBEDRIJF vraagt VROUWELIJKE of MANNELIJKE HULP ± 17 j. loon ƒ 60 à 80 p.w Boerlagestraat 2, Tel. 4090

Gevr. model voor kappersch. maandag 11-1 uur. Aanm.: Treubstr. 11 na 6 u.

WONINGRUIL
Aang. mooi zonnig huis, 2 min. v. zee, 5 kam., badk., zolderk., kl. zomerh., gr. tuin. Pas gerestaureerd. Gevr. kleine vrije woning i.g.st. Br. nr. 1301 Z.Crt.

Stadsschouwburg
te Haarlem

Zaterdag 18 febr., 8 uur
Toneelgroep Centrum
met de herneming van
„De thuiskomst"

Zondag 19 febr., 8 uur
Toneelgroep Centrum
„De thuiskomst"

Maandag 20 febr., 8 u.
Het Nationale Ballet
„Het Zwanenmeer"

Dinsdag 21 febr., 8 uur
Nederlandse Comedie
„Wie is bang voor Virginia Woolf"

Woensdag 22 febr., 8 u.
De Haagsche Comedie
„Je kunt 't nooit weten"

Dond. 23 febr., 8 uur
Toneelgroep Ensemble
Ab. E
„Je kunt het toch niet meenemen"

Vrijd. 24 febr., 8 uur
De Haagsche Comedie
Ab. F
„Een zondag in New York"

Prijzen ƒ 1,75 tot ƒ 7,50 (a.i.) Coup. geld. Plaats bespr. 2 dg tevoren van 10—15 uur. Tel. na 12 uur: (02500) 10189.

FIRMA PRESTO
JANSSTRAAT 42, HAARLEM,
telefoon (02500) 13536 en 17203

BEHANG Vraag monsterboeken en vrijblijvend prijs
deskundig personeel beschikbaar

Belangrijke inboedelveiling op a.s. donderdag 16 februari
's morgens 10 uur in de zaal van Restaurant Zomerlust (ingang Gasthuisplein)
van fraaie inboedels en kleingoed.
Kijkdag morgen woensdag 15 februari
van 2—8 uur in de zaal van het restaurant Zomerlust en in het sousterrein van De Witte Zwaan.
Inl. tel. 2164 Veilingdirectie Fa. Waterdrinker.

VVD 15 FEBRUARI — 3x SCHEEPSRECHT
vóór * waardevaste gulden
* méér werkgelegenheid
* belastingverlaging
KIES TOXOPEUS — LIJST 3 DUIDELIJKE KEUS

SPOEDREPARATIES KUNSTGEBITTEN
Haarlem
Leidsevaart 82 - Tel. 15634
in 1 uur gereed

Hout- en boardhandel „Centrum"
Jb. Slagveld
Koninginneweg 26
telefoon 2897
Winkel: Brederodestr. 1
Telefoon 2963
(naast dokter Flieringa)
Z10 HERMETISTRIP
SWAN PATENT HUISHOUDTRAPPEN, 3, 4, 5 en 6 treden (metaal);
PARKETVLOEREN in exotische houtsoorten, ult Mozambique;
TOCHTSTRIP,
BISONKIT
SUPER HOUTLIJM
LAMBRIZERING
BOUWMATERIALEN, zoals ramen, deuren, kozijnen, enz. enz.

Dat kunt ook U zeggen na een advertentie in de
ZANDVOORTSE COURANT
Achterweg 1

Uw advertentie immers bereikt alle groepen van Zandvoorts bevolking!

Friese slagerij
voor steeds meer mensen een begrip

Grote afslag varkensvlees

Schouderkarbonade	500 gram	1.98
Hamlappen	500 gram	2.78
Saucijzen, heerlijk gekruid	500 gram	1.68
Schenkel met been	500 gram	1.78

Rundvlees

Dikke riblappen	500 gram	2.98
Lende- of bieflappen	500 gram	3.38
Rosbief	500 gram	3.48

Onze specialiteit

Heerlijke zachte biefstuk	100 gram	0.98

Vleeswaren

100 gram ham
100 gr. osseworst } 98

100 gr. pekelvlees
100 gr. ontbijtspek } 98

3 pakjes margarine 69

Kleine Krocht 1

67e jaargang no. 14 - Verschijnt dinsdags en vrijdags

Opgericht in 1900

VRIJDAG 17 FEBRUARI 1967

ZANDVOORTSE COURANT

voor ZANDVOORT, BENTVELD en AERDENHOUT

UITGEVER: IJS DE JONG, GERTENBACHS DRUKKERIJ, ACHTERWEG 1, TELEFOON 2135

Redaktie en adm.: Achterweg 1
Postbus 23, tel. 2135. Giro 52 33 44
Advertentieprijs 15 ct p. mm-hoogte
Abonnementsprijs *f* 8,— per jaar, per post *f* 9,—; bultenland *f* 10,—; losse exemplaren 10 cent.
Giro 52 33 44 t.n.v. IJs de Jong

Zuster Volkers nam afscheid

als directrice van „Het Huis in de Duinen"

In aanwezigheid van de bewoners en het personeel van het bejaardencomplex „Het Huis in de Duinen" heeft zuster F. M. Volkers, vanaf de oprichting directrice van het tehuis, begin deze week afscheid genomen wegens het bereiken van de pensioengerechtigde leeftijd. De afscheidsbijeenkomst, die een spontaan en hartelijk karakter droeg, vond plaats in de recreatiezaal van het bejaardentehuis.

De middag werd ingeleid door de administrateur van „Het Huis in de Duinen", de heer R. Bierman. Hij meende dat het geen gemakkelijke middag voor de directrice zou worden, want „na elf jaar de scepter te hebben gezwaaid over deze gemeenschap, kan men niet zo maar vertrekken!" Dat is dan ook niet gebeurd en zuster Volkers mocht vele blijken van sympathie en aanhankelijkheid van de elf jaar aan haar zorgen toevertrouwde bejaarden in ontvangst nemen en werd door de voorzitter van het stichtingsbestuur, wethouder J. L. C. Lindeman, nog eens extra in het zonnetje gezet.

„U heeft een sfeer weten te scheppen, zei hij, die maakt, dat de mensen die hun levensavond in „Het huis in de duinen" doorbrengen zich hier thuisvoelen. Wethouder Lindeman toonde veel waardering voor het tactvolle optreden van zuster Volkers, zowel tegenover de bewoners van het tehuis als 't personeel. Als bewijs voor de waardering, die zij van allen genoot, voerde hij aan dat er nimmer een klacht over haar beleid was vernomen. „Dat wil wel iets zeggen op een inwonertal van 240 en ruim 40 personeelsleden" meende spreker.

Aan het slot van zijn toesprak overhandigde hij de scheidende directrice namens het stichtingsbestuur een tapijt — voor haar woning in Epe — en een eetservies en namens het dagelijks bestuur een vaas orchideeen. Alvorens het podium te verlaten richtte wethouder Lindeman een hartelijk woord van welkom aan het adres van de nieuwe directrice, zuster F. Rosenzweig.

Nadat zuster Volkers sprekers en de zaal had bedankt voor de huldeblijken waarmee ze bijzonder ingenomen was, nam burgermeester A. Nawijn het woord.

Spreker zij nog te kort in Zandvoort te zijn om zich een mening te kuunen vormen over de kwaliteiten van de scheidende directrice, maar hij had de stellige indruk dat de wijze waarop zij haar taak had vervuld Zandvoort een goede naam heeft bezorgd. Daarvoor was het gemeentebestuur van de badplaats haar zeer erkentelijk.

Na te hebben meegedeeld dat zuster Volkers tot Ridder in de orde van Oranje-Nassau was benoemd, spelde burgermeester Nawijn haar onder applaus van de aanwezigen de bij de onderscheiding behorende versierselen op.

Bij u aan huis gebracht
NASI en BAMISCHOTELS vanaf *f* 4,—
Indisch Restaurant **'DJEMPOL'**
Noordboulevard nabij circuit - Tel. 2044

BURGERLIJKE STAND

10—16 februari 1967

Geboren: Guido, z.v. Rudolf Weidema en Gerda Ham.

Ondertrouwd: Peter Hans Cruiming en Tineke Kerkman.

Gehuwd: Erwin Max Erhard Obst en Carolina Marcelle Roberta de Wit; Gerardus Albertus Nijkamp en Marijke Koning; Hendricus Johannes Rozijn en Johanna Anna Feenstra.

Overleden: Jaantje Loos, oud 76 jaar, gehuwd met C. Beekhuis.

BEHANDELING VAN BEZWAARSCHRIFTEN „KENNEMERWEG" UITGESTELD

De in ons blad van vorige week aangekondigde openbare zitting van het college van Gedeputeerde Staten op vrijdag 24 februari a.s., teneinde de indieners van de bezwaarschriften tegen het bestemmingsplan „Kennemerweg" in de gelegenheid te stellen hun bezwaren mondeling toe te lichten, is op verzoek van het gemeentebestuur van Zandvoort uitgesteld tot vrijdag 14 april a.s. Een reden voor dit uitstel werd niet opgegeven.

Naar wij vernemen kan de beslissing van het provinciaal bestuur inzake het bestemmingsplan „Zandvoort-Zuid" — waartegen door natuurbeschermingsorganisaties,particulieren en Staatsbosbeheer beheer bezwaar werd gemaakt — begin april worden verwacht.

DONOR-AVOND RODE KRUIS

Dinsdag 21 februari organiseert de afdeling Zandvoort van het Rode Kruis de jaarlijkse bloedafname-avond in hotel Keur aan de Zeestraat. Het afdelingsbestuur doet een dringend beroep op de volwassen en gezonde inwoners van de gemeente zich deze avond als donor beschikbaar te stellen. Aanmelding kan geschieden bij het secretariaat van het Rode Kruis of aan de zaal van hotel Keur op dinsdagavond a.s. U weet het, tijdig toedienen van bloedplasma kan het leven van een medemens redden.

□

En andere mogelijkheid om hulp te bieden aan mensen die in levensgevaar verkeren is de zgn „mond op mond beademing". Teneinde de ingezetenen van de badplaats met deze methode vertrouwd te maken organiseert de plaatselijke afdeling van het Rode Kruis een praktijk-cursus o.l.v. dr. Drenth en de heer A. Loos. Vrijdag 24 februari a.s. kan men in hotel Keur door middel van een instructie en propagandafilm met de beademingstechniek kennis maken. De datum waarop de cursus start zal nog nader worden bekend gemaakt.

ZANDVOORT GING NAAR DE STEMBUS

Zandvoort is bij de j.l. woensdag gehouden verkiezing voor de Tweede Kamer niet als een eenling uit de bus gekomen. De uitslag is een getrouwe weerspiegeling van het landelijk beeld.

De KVP ging in de badplaats zowel t.o.v. de Statenverkiezingen in 1966 als van de Kamerverkiezingen in 1963 achteruit, maar boekte in vergelijking met de gemeenteraadsverkiezingen van vorig jaar — een dieptepunt voor deze partij waarbij ongetwijfeld plaatselijke factoren een rol speelden — een geringe stemmenwinst. De PvdA gaf t.o.v. de in '66 gehouden Statenverkiezingen en de verkiezingen voor de gemeenteraad een licht herstel te zien, maar bleef beneden het resultaat van de Kamerverkiezingen van 1963.

De VVD vertoonde in Zandvoort, in vergelijking met de Statenverkiezingen van maart vorig jaar en de Tweede Kamerverkiezingen in '63, een stijging van het stemmenaantal. Opmerkelijk is echter de winst t.o.v. de verleden jaar juni gehouden Raadsverkiezingen. Ook dit laat zich grotendeels verklaren uit locale omstandigheden.

In Zandvoort ging ook de ARP flink vooruit en de CHU fors achteruit. De Boerenpartij kwam in vergelijking met de Statenverkiezingen in 1966 bijna gehalveerd uit de stembus te voorschijn, maar behaalde, evenals dit landelijk het geval was, winst t.o.v. de Kamerverkiezingen van vier jaar geleden. De PSP verloor in de gemeente bijna de helft van de in maart j.l. verzamelde stemmen bij de Statenverkiezingen.

De grote overwinnaar, ook in Zandvoort, werd de vorig jaar opgerichte partij Democraten '66. De formidabele winst van de nieuwe groepering — uniek in onze parlementaire geschiedenis — kwam waarschijnlijk in hoofdzaak van de PvdA, PSP en de KVP en dan vooral van de jongeren die voorheen op deze partijen hun stem uitbrachten.

Een vraag, die ons het overpeinzen waard lijkt is, of de keuze tussen confessioneel en niet-confessioneel bij deze verkiezingen, landelijk en plaatselijk, een rol van betekenis heeft gespeeld. Het lijkt er op het eerste gezicht niet op, want zowel confessionele partijen als KVP en CHU als de niet-confessionele partijformaties PvdA en PSP hebben gevoelige verliezen geleden.

De winst ging naar de Boerenpartij — gezeten op het uiterste puntje van de rechtervleugel van ons politieke bestel — en D'66, een beweging, die een zakelijke benadering van de binnenlandse economische en maatschappelijke vraagstukken voorstaat en in het buitenlands beleid vensters wil openen die niet alleen uitzicht bieden op het westen.

Men krijgt de indruk dat het nuchtere karakter van deze partij de jeugdige kiezers meer aanspreekt dan de godsdienstige en ideologische partij-formules. Daar werd overigens op de avond van de verkiezingsuitslagen door enkele prominente parlementariërs weer eens flink mee geschermd op de beeldbuis. Men slaat het min of meer verbijsterd gade, dit manipuleren met termen zoals: „vanuit mijn diepste levensovertuiging" en „wij zijn een beginselpartij en zij niet". Zo was het en ging het vroeger. Maar nu kan het niet meer, echt niet!

□

In de onderstaande kolommen treft de lezer gedetailleerde uitslagen van de j.l. in Zandvoort gehouden verkiezingen aan, met een vergelijkend overzicht van de stembusresultaten in voorgaande (verkiezings) jaren. De overzichten werden verstrekt door het centraal stembureau van de badplaats.

AUTO HUREN
f 5,- per dag
Model '64, '65 en 1966
Bestel tijdig!
Onze wagens zijn All Risk verzekerd
DE SCHELP Telefoon 4781

Uitslagen KAMERVERKIEZINGEN 1967 te Zandvoort

op woensdag 15 februari 1967

Stembureau:	1 KVP	2 PvdA	3 VVD	4 ARP	5 CHU	6 CPN	7 PSP	8 SGP	9 Lijst Voogd	10 Boeren-Partij	11 GPV	12 Liberale Volkspartij	13 Nood-Raad	14 Landsbelangen	16 CDU	17 Democraten '66	20 Partij voor ongehuwden	Totaal geldig	Onwaarde Blanco	Onwaarde ongeldig	Alg. totaal
Aantal kiesgerechtigden 9837.																					
1. Julianaschool	56	137	296	54	73	13	12	2	3	40	0	4	2	0	12	59	10	773	2	13	788
2. Hannie Schaftschool	125	137	190	39	60	19	18	0	3	52	0	1	3	2	10	53	10	722	0	9	731
3. „De Witte Zwaan"	84	213	160	31	47	17	18	1	2	43	1	2	8	2	5	51	5	690	2	15	707
4. Karel Doormanschool	75	102	336	64	35	28	22	1	0	55	1	3	1	2	11	63	14	813	4	11	828
5. Dr. Albert Plesmanschool	45	306	44	31	34	26	25	1	1	29	6	0	0	0	4	42	3	597	1	10	608
6. Josina v.d. Endenschool	58	368	45	28	34	44	26	1	0	26	0	0	3	0	5	34	7	679	2	18	699
7. Calvijnzaal, (Geref. Kerk)	101	148	215	63	41	18	27	5	0	37	3	6	3	2	10	86	5	770	4	14	788
8. Gemeenschapshuis	117	271	72	28	80	32	13	1	1	61	1	2	4	1	7	48	3	742	4	15	761
9. Wilhelminakleuterschool	144	176	166	48	63	22	27	1	0	29	1	1	5	0	8	54	6	751	3	15	769
10 St. Agathakleuterschool	56	58	302	46	28	12	14	2	0	26	2	3	1	0	7	52	6	615	7	1	623
11 Het Huis in de Duinen	85	185	145	25	41	7	20	1	0	14	1	0	0	3	6	21	3	557	3	10	570
12 Woodbrookershuis (Bentveld)	86	52	263	48	27	0	5	0	0	15	0	0	1	0	0	53	5	555	2	7	564
13. Kleuterschool „Hummeloord"	81	253	109	55	52	21	20	8	2	28	2	2	4	0	9	60	1	707	1	11	719
Totaal	1113	2406	2343	560	615	259	247	24	12	455	18	24	35	12	94	676	78	8917	35	149	9155

Zo stemde Zandvoort in 1946, 1948, 1952, 1956, 1959, 1963, 1966

Partijen en groeperingen	TWEDE KAMERVERKIEZING 1946 st.	%	1948 st.	%	1952 st.	%	1956 st.	%	1959 st.	%	1963 st.	%	1967 st.	%	Prov. Staten 1966 st.	%	Raad 1966 sct.	%
P.v.d.A.	1661	39,3	1714	37,2	2154	37,5	2916	42,3	2829	35,9	2710	33,0	2406	26,8	2221	25,2	2253	25,7
P.S.P.	—	—	—	—	—	—	—	—	281	3,6	334	4,1	247	2,8	520	5,9	—	—
Nieuwe Democratische Partij	—	—	—	—	—	—	—	—	—	—	30	0,4	—	—	—	—	—	—
Dem. '66	—	—	—	—	—	—	—	—	—	—	—	—	676	7,5	—	—	—	—
V.V.D.	—	—	629	13,7	901	15,7	1376	19,9	2348	29,8	2148	26,1	2343	26,1	2152	24,5	1547	17,7
Liberale Staats Partij	—	—	—	—	—	—	—	—	—	—	111	1,4	—	—	—	—	—	—
Liberale Volkspartij	—	—	—	—	—	—	—	—	—	—	—	—	24	0,2	—	—	—	—
K.V.P.	734	17,4	773	16,8	819	14,3	1173	17,0	1224	15,5	1284	15,6	1113	12,4	1221	13,9	971	11,1
A.R.	235	5,6	367	8,0	421	7,3	493	7,1	407	5,2	405	4,9	560	6,3	391	4,5	—	—
C.H.U.	454	10,8	560	12,2	574	10,0	497	7,2	472	6,0	562	6,8	615	6,9	968	11,0	—	—
A.R. en C.H.U.	—	—	—	—	—	—	—	—	—	—	—	—	—	—	—	—	1113	12,7
Geref. Politiek Verbond	—	—	—	—	9	0,2	9	0,1	8	0,1	10	0,1	18	0,2	14	0,2	—	—
Staatkundig Geref. Partij	8	0,2	11	0,2	9	0,2	17	0,3	16	0,2	17	0,2	24	0,2	10	0,1	—	—
C.D.U.	—	—	—	—	—	—	—	—	—	—	—	—	94	1,1	53	0,6	—	—
C.P.N.	574	13,6	357	7,8	270	4,7	259	3,8	119	1,5	143	1,7	259	2,9	197	2,2	261	3,0
Boeren Partij	—	—	—	—	—	—	—	—	160	2,0	250	3,1	455	5,1	995	11,3	730	8,3
Lijst „Voogd"	—	—	—	—	—	—	—	—	—	—	—	—	12	0,1	—	—	—	—
De Noodraad	—	—	—	—	—	—	—	—	—	—	—	—	35	0,4	—	—	—	—
Landsbelangen	—	—	—	—	—	—	—	—	—	—	—	—	12	0,1	—	—	—	—
Partij v. Ongehuwden	—	—	—	—	—	—	—	—	—	—	—	—	78	0,9	—	—	—	—
Partij Economisch Appèl	—	—	—	—	—	—	—	—	—	—	156	1,9	—	—	—	—	—	—
Veil. verk. + 100.000 woningen per jaar	—	—	—	—	—	—	—	—	—	—	42	0,5	—	—	—	—	—	—
Lijst „Grol"	—	—	—	—	—	—	—	—	—	—	13	0,2	—	—	—	—	—	—
Partij voor Volkswil en Referendum	—	—	—	—	—	—	—	—	—	—	—	—	—	—	48	0,6	—	—
Algemeen Zandvoorts Belang	—	—	—	—	—	—	—	—	—	—	—	—	—	—	—	—	846	9,7
Lijst Breure	—	—	—	—	—	—	—	—	—	—	—	—	—	—	—	—	1032	11,8
Overige partijen en groeperingen	556	13,1	192	4,1	584	10,1	162	2,3	20	0,2	—	—	—	—	—	—	—	—
Totaal	4422	100,0	4603	100,0	5741	100,0	6902	100,0	7884	100,0	8215	100,0	8971	100,0	8780	100,0	8753	100,0

Zakenbelangen en politiek

gaan in de V.S. hand in hand

De merkwaardige vermenging van zaken en politiek, zoals die in Amerika blijkbaar de gewoonste zaak van de wereld is, is weer eens duidelijk aan het licht gekomen in het proces tegen Bobby Baker, eens de rechterhand van Lyndon B. Johnson (toen die nog geen president was), nu in de beklaagdenbank voor frauduleuze handelingen.

Bobby Baker kwam als „page" terecht in het Kapitool. Hij was een van die jongens, die daar gewoon loopjongensdiensten verrichten voor de vele senatoren, en die als ze in hun ransel een maarschalksstaf hebben, het ver kunnen brengen doordat ze al van jongsaf thuis zijn geraakt in het rijk der politiek. Bobby Baker was zo'n briljant ventje. Hij kwam onder de vleugels van Senator Johnson en die merkte al gauw, dat hij aan Bobby veel werk kon overlaten. Deze rees tenslotte tot de functie van secretaris van de Democratische fractie in de Senaat.

Hij verdiende daarmee nog geen twintigduizend dollar per jaar, maar zag kans een vermogen van 2 miljoen dollar te vergaren!

Veel interessanter dan de manier waarop Bobby dit fortuin bijeengaarde, is de kijk, die men krijgt op de verhouding tussen zakenbelangen en politiek.

Het blijkt, de gewoonste zaak van de wereld, dat grote zakenlieden aan de partij een flinke bijdrage geven. Soms gebeurt dat vooruit, in blijde verwachting van de voordelen, die het zal opbrengen; soms gebeurt het achteraf, als dank voor „bewezen diensten".

De fout van Bobby Baker was, dat hij een groot deel van de aldus zo blijmoedig geschonken bijdragen in eigen zak stak, dat hij er zelf op uit ging om bijdragen in te zamelen en zichzelf daarvan een niet onaanzienlijke provisie toekende, in één geval zelfs van 80 %! En aangezien dit ging over bedrag van honderdduizend dollar was het geen wonder, dat Bobby zich kon veroorloven een knappe secretaresse te laten wonen in een mooi huis dat als „liefdesnestje" werd benut.

Goed, Bobby Baker had te lange vingers. Maar wat moet men zeggen van de praktijken, die bij dit alles aan het licht kwamen en waarover niemand een mond opendoet omdat ze blijkbaar heel normaal gevonden worden?

Die honderdduizend dollars kwamen van een grote bank, die volgens Bobby niet genoeg bijdroeg tot de vorming van het partijfonds. Dat de bank dit bedrag afgaf uit pure liefde voor de beginselen der partij kan maar moeilijk worden aangenomen. Banken gooien geen spieringen uit, dan tenzij om kabeljauwen te vangen.

Bobby ging er ook op uit om gelden in te zamelen teneinde candidaten te steunen in de verkiezingsstrijd, die in Amerika veel geld kost. Het bleek, dat hij dit zelfs had gedaan ten behoeve van candidaten, die zonder oppositie werden gekozen en dus helemaal niet op pad behoefden te gaan. Het geld was voor Bobby.

De directeur van een andere grote bank had drie dagen in een hotelkamer zitten wachten tot de heer Baker de 50.000 dollars kwam halen, die hij had meegebracht. Ook deze zakenman had dit alles over voor de idealen van de partij!

Nog duidelijker was het geval van een zakenman, die door bemiddeling van Bobby een contract had afgesloten met een bedrijf, dat deelnam aan de ruimtevaartprojecten van de regering. Hij ging naar Bobby om hem te bedanken en vroeg, welk merk Whiskey de heer Baker dronk. Mijn merk,zei Bobby, kost duizend dollar per maand. De zakenman begreep de wenk en betaalde tweeduizend ‚dollar.....

Het proces tegen Baker heeft veel opzien verwekt. Men had er op gerekend, dat het wel enige maanden kon duren, maar het was met ruim drie weken afgelopen.

De juryleden moesten die drie weken in volstrekte afzondering leven, slapen, eten en mochten geen bezoek ontvangen dan onder toezicht. Dit alles om een onbevooroordeelde uitspraak te waarborgen.

Het opvallende van dit alles: iedereen maakt zich kwaad over de manier, waarop Bobby met de hem toevertrouwde gelden omsprong.

De banken, bedrijven, zakenmensen, die zulke grote bedragen gaven aan ‚de partij', daarover wordt met geen woord gerept. Maar als men hieraan begon, dan was het einde ook niet te overzien!

Politiek en business gaan hand in hand. Dat is inhaerent aan een systeem, dat ook vele overheidsfuncties in de politiek betrekt omdat ze afhankelijk zijn van een groep, die op dat ogenblik aan het bewind is. Men belooft baantjes, men belooft steun, opdrachten, contracten en dat kan allemaal maar.

En nu Bobby Baker, die van dit systeem te eigen bate profiteerde, gesnapt is, blijkt meer dan ooit het rijmpje waar te zijn.

„de spin, zij spant haar web
om vliegen in te vangen.
De groten vliegen er doorheen,
de kleintjes blijven hangen."

U kunt nu overgaan op aardgas-centrale verwarming

Tref nu reeds uw voorbereidingen en vraag inlichtingen over de aardgasmogelijkheden bij

'Technisch Werk'

Thorbeckestraat 19, telefoon 3270

HAARLEMSE VOORJAARSBEURS JUBILEERT

In de nieuwe sporthal aan de Delftlaan wordt van 2 t.e.m. 12 maart de Haarlemse Voorjaarsbeurs voor de Vrouw — maar voor haar niet alleen — gehouden. Het zal de 25e keer zijn dat genoemde beurs in de bloemenstad wordt georganiseerd en ter gelegenheid van dit jubileum hebben de organisatoren een groot aantal attracties in petto. De modeshow zal worden uitgebreid, er komt een sport- en campingshow bij en een zgn. „Noviteiten-Galerij". Verder zijn er tal van prijzen te winnen op deze jubileum-beurs. De sporthal aan de Delftlaan heeft goede verbindingen met het bus en treinverkeer. Via buslijn 2 op het stationsplein te Haarlem rijdt men in enkele minuten naar de halte Stuyvesantstraat, gelegen tegenover de Sporthal. Met de N Z H is overeengekomen, dat in de periode van 2 t.e.m. 12 maart extra bussen voor vervoer naar en vertrek van de Sporthal worden ingelegd.

Per trein is de hal eveneens gemakkelijk te bereiken. Het station ligt direkt achter de Sporthal. Via de voetgangerstunnel bij de uitgang van het station, wandelt men in een paar minuten naar het nieuwe tentoonstellingsgebouw.

Er is ruime parkeergelegenheid aanwezig voor auto en fiets, voor hen die eigen vervoer prefereren.

GEMEENTE ZANDVOORT OFFICIELE MEDEDELINGEN

De heer J. R. Oostenrijk, wethouder van publieke werken, is verhinderd op de maandagen 20 en 27 februari en 6 maart spreekuur te houden.

LEZING EN FILMS VOOR HUISVROUWENVERENIGING

De afd. Zandvoort van de Ned. Ver. van Huisvrouwen belegt op dinsdag 21 februari een bijeenkomst in het Gemeenschapshuis. De heer C. Kreuger zal een inleiding houden en films vertonen over fauna en flora van het nationaal natuurreservaat van Zuid-Afrika, het „Krugerpark".

CONFLICT OVER GEBRUIK VAN GROND

In de nacht van donderdag op vrijdag heeft de huurder van een woning aan de Zandvoortselaan de politie gewaarschuwd toen de eigenaar van het perceel vernielingen in de tuin van de huurder aanrichtte en een vogelhuisje op straat smeet. Achtergrond voor dit „optreden" zou een verschil van mening zijn tussen de eigenaar en huurder over de bestemming van de tuin. Naar aanleiding van het gebeurde heeft laatstgenoemde een klacht bij de politie ingediend.

WATERGETIJDEN

febr.	HW	LW	HW	LW	strand berijdbaar
19	10.10	5.30	22.49	18.—	14.— - 20.30
20	11.28	6.30	—.—	19.—	15.30 - 22.—
21	—.16	3.—	12.51	20.30	4.— - 10.30
22	1.31	9.30	13.55	21.30	5.30 - 11.30
23	2.28	10.30	14.48	22.30	6.30 - 12.30
24	3.18	11.—	15.32	23.30	7.— - 13.30
25	4.01	12.—	16.16	24.—	8.— - 14.—

Samengesteld door P. van der Mije KCzn

PUROL
Goed voor de huid het gehele jaar door

PROVINCIAAL STUDIEFONDS NOORD-HOLLAND

Gedeputeerde Staten van Noord-Holland maken bekend, dat ten behoeve van personen met voldoende begaafdheid, die in de provincie Noord-Holland woonachtig zijn of (ingeval van minderjarigheid) wier ouders in deze provincie wonen, en die niet in staat zijn de kosten van hun voorgenomen of reeds aangevangen studie te betalen, in die kosten een toelage uit de provinciale kas kan worden verleend in de vorm van een renteloos voorschot of van een beurs.

Een dergelijke toelage kan worden aangevraagd voor:

het bezoeken van een inrichting voor onderwijs of een instelling van kunsten of wetenschappen;

het volgen van een cursus ter verkrijging van maatschappelijke bekwaamheden;

het voorbereiden van de publikatie van een wetenschappelijke verhandeling over een onderwerp van gewestelijk of regionaal belang.

Aanvragen voor een studietoelage als hier bedoeld voor het studiejaar 1967/1968 behoren *zo spoedig mogelijk,* doch uiterlijk voor 1 mei 1967 te worden ingediend bij Gedeputeerde Staten van Noord-Holland, Dreef 3 te Haarlem.

AVONDRIT AUTOSPORTVERENIGING „ZANDVOORT"

Voor de eerste maal sinds de oprichting organiseert de Autosportvereniging „Zandvoort" een avond-puzzelrit. De datum is vastgesteld op zaterdag 25 februari a.s. Zij die aan de rit willen deelnemen kunnen kiezen uit twee trajecten: een van 10 en een van 20 km. Men kan zich laten inschrijven bij hotel „Sonnehoeck", dr. Smitstraat, tevens begin- en eindpunt van de rit. Direct na afloop zal in genoemd hotel de prijsuitreiking plaatsvinden.

Snuif en wrijf
Uw verkoudheid van neus, keel of borst weg met
DAMPO

Sport en spel

R.K.S.V. „The Zandvoort Boys"

Uitslagen en klasse HVB

Alliance—Heemstede	7—0
DIOS—BSM	1—0
TZB—SHS	2—3
Vliegende Vogels—Nw. Vennep	3—1
SVY—Spaarnevogels	5—1
Vogelenzang—DSB	2—1

Uitslagen:

Senioren:

TZB—SHS	2—3
TZB 6—Geel Wit 7	7—5

Junioren:

SHS a—TZB b	3—3

Adspiranten:

v. Nispen b—TZB a	0—3
TZB b—OG 9	3—8

Pupillen:

EDO d—TZB b	7—0

□

Stand in de tweede klassen HVB

Alliance	16—24
SVY	16—24
Vliegende Vogels	16—23
DIOS	15—19
TZB	16—17
Nieuw Vennep	16—16
Vogelenzang	15—13
Heemstede	16—13
Spaarnevogels	16—13
BSM	16—11
SHS	16—9
DSB	16—8

□

Programma zondag 19 februari 1967

Senioren:
Wedstr. nr. 14 BSM-TZB Aanvang 12 u.
Wedstr. nr. 37 Waterloo 3-TZB 2 Aanv. 12 u.
Wedstr. nr. 103 TZB 4-EDO 9 Aanv. 12 u.
Wedstr. nr. 116 Heemst.-TZB 5 Aanv.12 u.
Wedstr. nr. 132 TZB 6-Geel Wit 6 Aanv.12 u.

Zaterdag 18 februari 1967:
Adspiranten:
Wedstr. nr. 77 TZB a-EDO d Aanv.14.30 u.
Wedstr. nr. 108 TYBB h-TZB b Aan. 15.15 u.
Pupillen:
Wedstr. nr. 160 RCH c-TZB a Aanv. 15.15 u.
Wedstr. nr. 173 TYBBd-TZBb Aan. 15.15 u.

In de voor a.s. zondag vastgestelde voetbalwedstrijd BSM—TZB treedt laatstgenoemd elftal in de volgende samenstelling in het veld:

Th. Laarman
H. v.d. Eykhof W. Kruyff
R .Duisterhof
W. Akersloot T. van As
J. v.d. Mey C. Heiligers C. Mettes H. Castien
D. Vader

Res: W. Bosman, R. Seggerda

Gymnastiekvereniging „O.S.S."

In aan wezigheid van de wethouder van sociale en culturele zaken, de heer J. L. C. Lindeman, vond j.l. maandag in de gymnastiekzaal van de Wilhelminaschool de individuele wedstrijd plaats van het in opleiding zijnde keurgroepje van OSS. In zijn inleiding gaf OSS voorzitter Brink een uitcenzetting over het doel van deze avond en verzocht de aanwezigen het trainingsfonds te steunen. Hij prees mevr. R. de Wolff en haar assistenten, de heer en mevrouw Keur voor hun ijver en inspanning bij de training van de meisjes.

Hierna werd een begin gemaakt met de wedstrijd, waaraan door de turnsters enthouslast werd deelgenomen. Bij de vrije oefeningen namen Chr. Duker en W. Schuiten direct de leiding, die zij gedurende de gehele wedstrijd hebben behouden. De uitslagen van de turnwedstrijd, waarin behoorlijke prestaties werden geleverd, luiden al volgt:

1. Chr. Duker, 37.01 pt, jeugdkampioene
2. W. Schuiten, 33.05 pt
3. E. Visser, en J. Visser 31.95 pt

Na afloop reikte voorzitter Brink de prijzen uit. Jeugdkampioen Chr. Duker mocht bovendien een door het bestuurslid E. Keur beschikbaar gestelde wisselbeker in ontvangst nemen.

Afd. volleybal:

De uitslagen van de woensdagavond in de Kennemer Sporthal gespeelde wedstrijden zijn:

Dames:

OSS 2—VCM 3	3—1
setstanden: 8—15, 15—9, 15—5, 17—15	

Heren:

VCY—OSS	0—3
setstanden: 5—15, 7—15, 3—15	

Z.S.V. „Zandvoortmeeuwen"

WEDSTRIJD-PROGRAMMA
Zaterdag 18 februari 1967:

A.R.C.—Zandvoortm.	16 u.
11. Zandv.m. 2—T.Y.B.B.	15.45 u.
23. S.M.S. 3—Zandv.m. 3	15.45 u.

Adspiranten:

76. Terr.vog. a—Zandv. b	14.30 u.
86. Zandv.m. c—Geel Wit b	14.30 u.
91. Zandv.m. d—V.V.H. a	16 u.
102. Zandv.m. f—H.B.C. g	14.30 u.
106. Zandv.m. g—Alliance b	14.30 u.
119. Zandv.m. h—V.V.H. b	16 u.

Pupillen:

142. Bl.daal a—Zandv.m. a	15.15 u.
151 E.D.O. b—Zandv.m. b	15.15 u.
157. E.D.O. c—Zandv.m. c	15.15 u.
169. E.D.O. d—Zandv.m. d	15.15 u.

Zondag 19 februari 1967:

T.Y.B.B.—Zandv.m.	14.30 u.
W.F.C. 2—Zandv.m. 2	14.30 u.
12. Zandv.m. 3—E.H.S. 2	9.45 u.
23. Zandv.m. 4—D.I.O. 2	9.45 u.
28. Zandv.m. 5—A.D.O.'20 3	12.30 u.
53. Bl.daal 4—Zandv.m. 6	9.45 u.
57. Zandv.m. 7—v.Nispen 3	12.30 u.
104. Zandv.m. 8—Haarlem 10	9.45 u.
115.Renova 5—Zandv.m.	12.30 u.
131. Schoten 10—Zandv.m. 12	12 u.

Junioren:

141. V.V.B. a—Zandv.m. a	9.45 u.
152. Zandv.m. b—N.A.S. a	1230 u.
162. R.C.H. c—Zandv.m. c	9.45 u.

□

Samenstelling

In de voor a.s. zondag vastgestelde voetbalontmoeting TYBB 1—Zandvoortmeeuwen 1 treedt laatstgenoemd elftal in de navolgende samenstelling in het veld:
B. Molenaar, G. Ramkema, S. Stobbelaar, F. Kramer, L. J. Sluiter, J. Houtkamp, J. F. Paap, S. Sebregts, G. Nijkamp, A. Stobbelaar en Ar. Stobbelaar.
Als reserve zijn aangewezen: J. Jongsma, J. Koper en T. Vastenhouw.

□

Afdeling Handbal

Programma zaterdag 18 februari 1967:
Heemskerk:
Odin 4—Zandvoortm. 4 14.30—15.00 u.
Taarlem, grote veld:
Heren 1: Blinkert 2—Zvm. 2 18—18.50 u.
Kleine veld:
D.j. 2: Zvm. 2—Blinkert 2 19—19.30 u.
D. 3: Blinkert 4—Zvm. 19.30—20 u.

Programma zondag 19 februari:
Heemskerk:
D.j. 3: Odin 2—Zvm. 2 13.20—13.50 u.
Haarlem, grote veld:
M.a. 3: Zvm. 2—Rap. 13.30—14 u.
D. 3: Zvm. 3—Blinkert 4 16.30—17 u.
Kleine veld:
M.a. 3: Zvm. 2—Full Speed 12—12.30 u.
M.a. 1: Zvm. 1—Ado 12.30—13 u.
M.a. 5: Zvm. 4—Ado 5 14—14.30 u.
M.a. 4: Zv.m. 3—HBC 2 14.30—15 u.
D.j. 2: Zvm. 1—TYBB 17.30—18 u.

In elke auto een gevarendriehoek

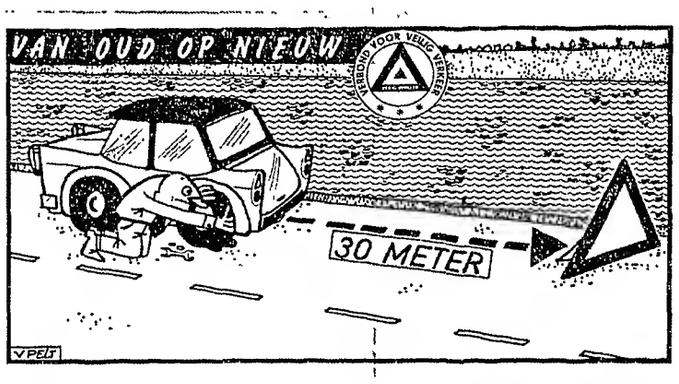

Hoe groot de gevarendriehoek moet zijn, die elke autobezitter sedert 1 januari in zijn auto dient mee te nemen, wordt nog overwogen. Daar behoeft men zich de eerste twee jaar nog geen zorg over te maken.

Waneer moet die meegenomen gevarendriehoek worden gebruikt? Bij een defecte achterverlichting van een stilstaand voertuig, bij een defecte voorverlichting als het voertuig aan de „verkeerde" kant van de weg staat, en overdag bij het stilstaan buiten de bebouwde kom op een onoverzichtelijke plaats zoals bijvoorbeeld na een bocht of over een viaduct. De afstand tussen voertuig en de te plaatsen driehoek moet zeker dertig meter zijn. De gevarendriehoek moet zo min mogelijk op de rijweg worden geplaatst.

Natuurwacht schrijft:

Nieuwe actie „Zandvoort schoon" in april

Van de sub-leider van de afd. Zandvoort van de Natuurwacht Zd. Kennemerland, de heer J. L. G. Niessen, ontvingen wij volgend schrijven:

Tijdens de raadsvergadering van 31 januari j.l. vroeg de heer v. d. Molen voor de vierde keer wat er gaat gebeuren met de autowrakken die nog steeds de omgeving van het woonwagenkamp nabij het circuit ontsieren. Het antwoord luidde: „Zolang het regionale kamp in de Haarlemmermeer op zich laat wachten is er bitter weinig aan te doen". Gelooft men dat bij een eventuele verhuizing de autowrakken worden meegenomen? De Natuurwacht is het met de heer v. d. Molen eens en hoopt dat anderen raadsleden hem bij de vijfde keer zullen steunen.

Bij de gemeenteraadsverkiezingen van verleden jaar stelden politieke partijen in haar verkiezingsleuze voor dat o.a. het strand en het dorp niet mochten vervuilen en de duinen moesten worden behouden.

De Natuurwacht heeft het voornemen om in april een nog grotere actie te houden en hoopt de beschikking te krijgen over minstens 10 auto's. Tevens zal op die dag, in samenwerking met de plaatselijke afdeling van de Dierenbescherming, uitgezette strikken worden verwijderd. Op medewerking van politieke groeperingen zal dan worden gerekend. Hoewel het niet bekend is of de strandpachters verplicht zijn het strand van oktober tot maart schoon te houden, zal een plan worden ontworpen om in die periode vervuiling van het strand te voorkomen. De vele stukgeslagen flessen vormen een gevaar voor de badgasten en dienen te worden opgeruimd.

Het plaatsen van meer afvalbakken in het dorp is geen oplossing. De zaken die etenswaar verkopen in weggooi-verpakking moeten regelmatig hun gedeelte van de straat aanvegen en 's avonds na het sluiten met heet water en soda schrobben.

De dienst van Publieke Werken doet met weinig mensen zijn uiterste best. De afdeling bestrating bewijst dat zij over vakmensen beschikt; de afdeling beplanting besteedt veel zorg aan plantsoenen en gazons. Dit te waarderen is alleen mogelijk door mee te helpen Zandvoort schoon te houden.

Bronchiletten
Hoestdrank in tabletvorm 95 ct

★ **Elke lijnproever prefereert:** **LEFFERTS wijnen en gedistilleerd!** ZEESTRAAT 44 - TELEFOON 2254

BURGERLIJKE STAND

Op 4 maart hopen onze geliefde ouders

W. PENNING
M. PENNING-LEVER

de dag te herdenken van hun 12½ jarig huwelijksfeest.

Hun dankbare kinderen:
Wouter
Gerard
René
Richard

Zandvoort, februarl 1967
Boerlagestraat 7

Heden overleed tot onze diepe droefheid, na een langdurige ziekte, onze lieve vrouw, moeder, behuwdmoeder, grootmoeder en schoonzuster

MEVROUW
JAANTJE BEEKHUIS-LOOS
in de leeftijd van 76 jaar.

Zandvoort: C. Beekhuis
A. L. Frank-Beekhuis
F. Frank-Kroon
Ilona
Alice Jane

Zandvoort, 14 februari 1967
Pakveldstraat 6.

De teraardebestelling heeft heden plaatsgehad op de Alg. Begraafplaats te Zandvoort.

Aan de Openbare U.L.O.-school, de WIM GERTENBACHSCHOOL te Zandvoort, Zandvoortselaan 19A, tel. 3782, wordt gevraagd een

secretaresse

Het M.U.L.O.-diploma of een Middelbare schoolopleiding strekt tot aanbeveling.

Eigenhandig geschreven sollicitatiebrieven te richten aan het hoofd der school, C. M. J. Sinke.

In één maand uw RIJBEWIJS B.E.

Autorijschool
K. OFFENBERG
Telefoon 20085, Haarlem

GEREFORMEERDE KERK
JULIANAWEG 15

Zondagavond a.s. DIENST voor jeugd en belangstellenden.

„WAAROM NEEMT GOD GEEN NOTITIE VAN MIJ?"

ds. F. N. VEENHUIZEN van Overveen
Aanvang 19 uur

RIJSCHOOL „TOLLENS"
De hogeschool voor autorijkunst voor Zandvoort en omstreken.
V.W. 1300
en
NSU PRINZ
Ook voor *vrachtwagens!*
TOLLENSSTRAAT 13
Tel. (02507) 3598 bgg. 2076

T.V. VERHUUR
Antennebouw
J. KERKMAN, telef. 4307
Burg. Beeckmanstraat 36

Schildersbedrijf
H. C. v. Gog
Schilder-, glas- en behangwerk, dat aan alle eisen voldoet.
Telefoon **4969**
A. J. van der Moolenstraat 38, Zandvoort.

Voor al uw SCHILDER- en BEHANGWERK is dit uw adres: P. G. JAGER, Damstraat 25, Haarlem.
Telefoon (02500) 15079.

Autoverhuur D. F. Pieters
Steeds de nieuwste wagens alle van 1966 en 1967.
f 4,- per dag
Opels Kapitän - Rekord Kadett - Volkswagens - Daf en Chevrolet Impala's
Haarl.str. 2, tel. 4200 en 3652

WONINGRUIL
Aang. mooi zonnig huis, 2 min. v. zee, 5 kam., badk., zolderk., kl. zomerh., gr. tuin. Pas gerestaureerd. Gevr. kleine vrije woning i.g.st. Br. nr. 1301 Z.Crt.

Zandvoort-Amsterdam
Aangeb. 5-kamerwoning in A'dam-W. (huur *f* 87,- p. m.) Gevr. RUIM HUIS in Zandvoort. Telefoon, liefst 's avonds (020) 85324.

WONINGRUIL
Zaanstreek-Zandvoort aangeb. ééngezinswoning (nieuwbouw) voor- en achtertuin, garage enz. gevr. Soortgelijke woning. Br. onder nr. 1402 Zandv. Crt

---

TE HUUR GEVR. Schuur of werkplaats hoge huur geen bezwaar. Tel. 2760

Gevr. ONGEM. ZOMERHUIS of vr. kam., keuk., w.c., voor perm. bew. door dame, veel afw. Br. onder nr. 1401 bur. Z. Crt.

Te huur gevr. van 1 tot 16 maart 2-prs. ZIT-SLAAPK. a.d. boulevard, uitz. op zee, c.v., *geen pension.* Br. m. prijsopg. a.d. heer A. C. H. van Lieshout, Koningslaan 18, Bussum, tel. (02959) 19885.

Echtpaar zonder kinderen zoekt GEMEUB. WOONRUIMTE voor mei, juni, juli en augustus.
Telef. (020) 222449.

3225

U denkt er toch wel aan *onmiddellijk* na de geboorte van een nest poesjes dit nummer te bellen?
DIERENBESCHERMING
Secr. Lorentzstraat 238
Telefoon 4561

VERHUUR van LADDERS KAMER- en ZAALSTEIGERS. B. Hagen, Burgwal 107, Haarlem. Telef. (02500) 16227.

Rijschool
Snellens
Burg. Beeckmanstraat 22
Telefoon 4594

SIMCA
en
VW 1300
★
Ook verhuur van VW 1300

Waar we heengaan...
NATUURLIJK voor de aankoop van onze wasmachine naar de „VELO". Sinds 66 jaar het meest betrouwbare adres.
Vraagt geheel vrijblijvend demonstratie of inlichtingen.
VELO-COMBI v.a. *f* 498,-
VOLAUTOMAAT v.a. 698,-
Wij ruilen uw oude wasmachine nog steeds in.
VELO, Zeestraat 37, Zandvoort, telefoon 4590
VELO, Grote Markt hoek Jansstraat, Haarlem, telefoon 10117

Te koop: een hoog model Koelstra KINDERWAGEN en WIEG. Frans Zwaanstraat 94.

Aang. prima Aladin OLIEKACHEL *f* 25,-; BADGEISER (Juncker). Brederodestraat 134, tel. 3328.

TE KOOP: Tafel m.6 stoel. en dressoir (mahonie) Parallelweg 5 (na 18 uur)

Aangeb.: grijze ALADIN OLIEKACHEL *f* 40; tevens in pr. st. zijnde OLIEKACHEL m. los tankje *f* 20,- Korenbl. COCOSMAT 140x180, met 2 bijp. kl. deurmatjes samen *f* 20,-. Kostverlorenstr. 49. telef. 4492.

Te koop: Kolenconvector BRONCO PASJA Tel. 2133

TE KOOP drie antieke stoeltjes met biezenmat *f* 25,- per stuk en spinnewiel *f* 75,-. Dr. C. A. Gerkestr. 28. Na 19 uur.

Gezellig flink MEISJE gevraagd voor halve of enkele hele dagen, in gezin met 3 kl. kind. De Waal Malefijtlaan 24, Aerdenhout, telef. (02500) 43251.

Net WINKELMEISJE gevr. 15 à 16 jaar. Bakkerij M. Keur, Diaconiehuisstraat 36 Telefoon 24 04

ENGELSE conversatieles gevr. door dame. Br. onder nr. 1403 Zandv. Crt.

DAMEFIETS GEVR. i.g.st. Br. nod. nr. 1404 bur. Z.C.

Visitekaartjes
Gertenbachs Drukkerij
Achterweg 1

PREDIKBEURTEN

HERVORMDE KERK, Kerkplein

Zondag 19 februari
(2e Lijdenszondag)
10.30 uur: ds. L. F. van Duykeren, pred. te Amsterdam-West.
19 uur: ds. J. Veenendaal, pred. te Haarlem-Schoten. Jeugddienst.
Noord, wijkgebouw Linnaeusstraat:
10.30 uur: ds. P. van der Vloed. Bediening H. Avondmaal.
Jeugdkapel in het Jeugdhuis:
10.30 uur: de heer H. Vis.

NED. PROTESTANTENBOND
Brugstraat 15

Zondag 19 februari
10.30 uur: dr. A. Vis (d.g.), Beverwijk.

GEREFORMEERDE KERK
Julianaweg 15

Zondag 19 februari
10 uur: Cand. S. Gredanus, Amsterdam.
19 uur: ds. F. H. Veenhuizen, Overveen, jeugddienst.
Het Huis in de Duinen:
19.30 uur: ds. J. A. van Arkel, Haarlem-Noord.

PAROCHIE H. AGATHA, Grote Krocht

zaterdag te 19.30 uur; zondags 9.30 en 11.30 uur.
Bijkerk, Noord, Linnaeusstraat:
Zondag 8.30 en 11 uur.

NED. CHR. GEMEENSCHAPSBOND

Elke maandagmiddag 3 u. samenkomst in „Pniël", Zuiderstraat 3.

NIEUW APOSTOLISCHE KERK
Wilhelmina Kleuterschool, Lijsterstraat 3

Zondag 9.30 uur.
Donderdag 20 uur.

JEHOVA'S GETUIGEN
Willem Draijerstraat 5

Zondag 9.30 uur: dagtekstbespreking.
Maandag 20 u.: gezamenlijke bijbelstudie
Zaterdag 9 uur: dagtekstbespreking.

HUMANISTISCH VERBOND

HUMANISTISCH VERBOND
Maandag 20 febr., 19.40 uur (Hilv. I) radiotoespraak door de heer H. J. J. Lips. Onderwerp: „Trouwen".

DOKTERS-, WIJKZUSTERS- en APOTHEEKDIENST

DOKTOREN:

Inlichtingen over de zondagsdienst worden verstrekt via het telefoonnummer van de huisarts.

R. Drenth, Hogeweg 43, telefoon 3355.

H. K. van Es, Kostverlorenstraat 4, telefoon 2058.

P. Flieringa, Brederodestraat 1, tel. 2181

G. J. J. Mol, Emmaweg 2, telefoon 5091, b.g.g. 2813.

C. F. M. Robbers, Koninginneweg 34, telefoon 2813.

J. F. Zwerver, Julianaweg 1a, telef. 2499

WIJKZUSTER:

Zondag 19 februari
S. M. Molenaar-de Wilde, Zeestraat 67, telefoon 2720.

APOTHEEK:

17—24 februari
Zeestraat Apotheek, Zeestraat 71, telefoon 3073.
avond-, nacht- en zondagsdienst vanaf 18.30 uur.

DIERENARTS:

Zondag 19 februari
G. Verhagen, Anthonie Fokkerlaan 31, Haarlem, telefoon (02500) 63070.

Slagerij H. van Eldik
Jan Steenstraat 1b

is maandag 20 februari de gehele dag gesloten

VERZORG TIJDIG DE KOPIJ VOOR UW ADVERTENTIES IN DE ZANDVOORTSE COURANT

Hebt u een goed idee, schrijf het meteen op, voor het u weer ontgaat!

ZEEPOST

Met de volgende schepen kan zeepost worden verzonden. De data, waarop de correspondentie uiterlijk ter post moet zijn bezorgd, staan achter de naam van het schip vermeld.

Argentinië: ms „Waterland", 19 febr.

Australië: ms „Münsterland", 20 febr.

Brazilië: ms „Santa Isabel", 21 febr.;
ms „Cap San Antonia", 22 febr.;
ms „Louis Lumière", 24 febr.

Canada: ms Beaverpine", 22 febr.

Chili: ms „Hanne Skou", 21 febr.

Ned. Antillen: ms „Mercurius", 21 febr.

Nieuw-Zeeland: ms „Port Wellington", 20 febr.

Suriname: ms „Mercurius", 21 febr.

Verenigde Staten van Amerika:
ms „Gorredijk", 22 febr.;
ss „American" Ranger", 24 febr.

Rep. Z.-Afrika m.i.v. Z.-W.Afrika:
ms „Batu", 22 febr.

Inlichtingen betreffende de verzendingsdata van postpakketten geven de postkantoren.

VERGADERKALENDER

21 febr. Ned. Rode Kruis, afd. Zandvoort, bloedafname, hotel Keur.

23 febr. NVV Vrouwenbond, afd. Zandvoort, bijeenkomst, 's morgens 10.30 u., Gemeenschapshuis.

23 febr. — Humanistisch Verbond, Geschap Zandvoort, jaarvergadering, Gemeenschapshuis.

24 febr. — Ned. Reisvereniging, filmavond, Gemeenschapshuis.

24 febr. — Ned. Christen Vrouwenbond, afd. Zandvoort, jaarfeest, Jeugdhuis Herv. Kerk.

25 febr. — Zandvoortse Reddingsbrigade, gezellige avond, hotel Keur.

28 febr. — Raadsvergadering.

Wij vragen een

medewerker

met HTS - of gelijkwaardige opleiding. Bij voorkeur zelfstandig kunnen begroten incl. het voeren van bijbehorende besprekingen. Kan eventueel op ons bureau worden opgeleid.

Brieven met inlichtingen en referenties aan TECHNISCH BUREAU „CALCU"
Brederodestraat 31 - Zandvoort

HANDEL in ZAND, ZWARTE GROND GRASZODEN en GEKLEURDE TEGELS
LOOS
VAN LENNEPWEG 38/3, telefoon 4996

Notten Haltestraat 59

Baby truitjes en vestjes
Badstof sweaters
Trevira plooirokjes tot 10 jaar
Dioleen tuinbroek met bijpassend vestje

Dioleen zomermanteltjes
Helanca sokjes en sportkousen
Bix sportkousen
Wollen sjaals, muts en wantjes

HALTESTRAAT 59 — TELEFOON 33 98
VOORZORGZEGELS — CONTANTZEGELS

Dat kunt ook U zeggen na een advertentie in de
ZANDVOORTSE COURANT
Achterweg 1

Uw advertentie immers berelkt alle groepen van Zandvoorts bevolking!

REKLAME BIJ SLAGERIJ BURGER

VRIJDAG EN ZATERDAG

750 gram FIJNE RIBLAPPEN	4,78
500 gram KALFSFRICANDO	4,25
500 gram HAASFILET	4,25
100 gram KALFSSCHNITSEL	1,10
HEERLIJKE KALFSTONGEN 500 gram	2,50

DAGELIJKS
250 gram rauwe lever 0,89

Van a.s. maandag t/m zaterdag gelderse rookworst van 250 gram voor f 0,99 2de rookworst voor de halve prijs!

WOENSDAG KOOPJESDAG

500 gram HEERLIJK VLEESGEHAKT	1,70
1 kilo PRACHT RUNDERLAPPEN	4,70
300 gram L.HACHEVLEES	0,99
3 SLAVINKEN	0,98
3 GELDERSE SCHIJVEN	0,98
3 FRIKANDELLEN	1,38
3 TARTAARTJES	1,40
1 KILO LAMSKARBONADE	3,50
100 gram HONGAARSE MIX	0,46
100 gram LEVERWORST	0,35

WEEKEND-REKLAME
100 gram HAM en
100 gram BOERENWORST samen **1,18**

RADIO EN TELEVISIE

PHILIPS, ERRES, BLAUPUNKT

Grote keuze DRAAGBARE RADIOTOESTELLEN. Wij leveren alle bekende merken uit voorraad! Betaling desgewenst in overleg.

CENTRIFUGES
WASMACHINES
KOELKASTEN
STOFZUIGERS

ELEKTRO-RADIO TECHNISCH BUREAU

J. KEUR

Burg. Engelbertsstraat 64, tel. 2914

Was-automaten

Ziet onze showroom

ERKENDE PHILIPS RADIO SERVICE

RUIMTE BESPARENDE BEDDEN

WENTELBED 80 x 190	*f* 64,50
ETAGEBED 2 x 80 x 190	*f* 87,—
STAPELBED 2 x 80 x 190	*f* 108,50
VOUWBED 70 x 190	*f* 85,—

Beddenspeciaalzaak

KEMPER

Haltestraat 21 — Telefoon 2119

WASUNIE HALTESTRAAT 63

5 kg was voor f 2.25

Bij 2 wassen 1 deken voor f 1.-

Maandag- dinsdag- en vrijdagavond geopend van 6-9 uur. Uiterlijk 8 uur aanwezig.

Neem uw brood,koek, beschuit en biscuit van Bakker van der Werff
Gasthuisplein 3, telefoon 2129

SCHILDERSBEDRIJF

Fa J. v. d. Bos & Zn

GROTE KROCHT 23 boven, telefoon 4513
Letterreclame - Inzetten van ruiten
Gevestigd 1879 - Glasverzekeringen

Laat ook uw

vloerbedekking

o.m. Jabo, linoleum, Balotred, Tapiflex, nylontapijt, Heugafelt, enz., en uw

meubelstoffering

klassiek of modern

verzorgen door

't INTERIEUR

Voor complete woninginrichting:
„'t Interieur", Stationsplein 13/15
Telefoon 3346, na 6 uur 2565

---

3 voor 2

3 kledingstukken tegelijk gebracht, het laagstgeprijsde stuk is

gratis

Chem. Wasserij en Ververij

KEYSER

Lorentzplein 25
Soendaplein 37
Italielaan 120
Binnenweg 43, Heemstede
Winkelcentrum, Delftwijk
Bl'daalsestr.weg 138, Santpoort
Zeestraat 65, Beverwijk
Kerkstraat 26, Zandvoort
Vierkant Lisse

Belangrijke

TELEFOONNUMMERS EN ADRESSEN

4841 *Gemeente-secretarie*
3043, 3044, 3045 *Politie*
4444 *Politie* (alleen noodgevallen)
2000 *Brandmelding*
2262 *Informatiebureau Vreemdelingenverkeer,* kiosk Raadhuisplein
4389 *VAMOR-Rijschool „De Branding", Van Lennepweg 75rood*
(02500) 42212 *Garage Flinterman,* Zandvoortselaan 365, Bentveld, SAAB-service-dealer
2071 *Horlogebedrijf C. Waaning,* Kostverlorenstraat 68
2231 *Boekhandel v/h Esvé,* Gr. Krocht 17
2424 *Autobedrijven „Rinko",* Oranjestraat en Stationsplein
2525 *W. Schouten,* centrale verwarming, oliehaarden, gasforn., wasautomaten
3227 *„De Oude Tijd",* antiek, in- en verkoop, Oranjestraat 2a
2912 *Hotel-Restaurant „Sonnehoeck",* Dr. Smitstraat 5.
(02500) 65185 Singer Naaimachines, vert. H. Houssart, Rijksstr.w. 122, H'lem
(02500) 63376 *P. Houssart, Singer Maatschappij,* Zaanenstraat 125, Haarlem
(020) 233872 *Diamond Shop, fa. Barber & Zn,* Keizersgracht 740, Amsterdam
2176 *N.H. verg. „Het Groene Kruis,* secr. P. W. Wels.
2720 *Zuster S. Molenaar-de Wilde*
2382 *Zuster E. Reitsma*
2135 *Gertenbachs Drukkerij, Zandvoortse Courant,* Achterweg 1

Bij VAMOR Auto- en Motorrijschool C. L. KOOMEN

Rijles in de nieuwste

★ Sunbeam Hunter
★ NSU prinz 1000
★ NSU prinz IV
★ Daf automatic
★ Opel vrachtauto
★ Vespa scooter

BREDERODESTRAAT 66 - TELEFOON 4419

UNION

Die geweldige Union-fietsen zijn bij ons te koop:

Versteege

Haltestraat 18 - Telefoon 4499

Laat uw VERZAKTE TEGELPADEN VAKKUNDIG in ORDE BRENGEN door de **FIRMA LOOS**

VAN LENNEPWEG 38/3 — TEL. 4996

NSU-autorijschool P. C. Laarman

Nic. v.d. Laanstraat 5 rd. — Haarlem
Telefoon (02500) 1 34 34

TIENERSOOS DE TOSS

ZATERDAG

18 februari a.s. 's avonds 8 uur in

DELICIA

Kienavond met prachtige prijzen voor de leden Medewerking wordt verleend door de band:

THE UNRULED

E. van der Linden

Interieurverzorger - Stoffeerder

Specialist in klassieke meubelstoffering
BREDERODESTRAAT 30, ZANDVOORT
Telefoon (02507) 4973

Grote collectie VLOERBEDEKKING

FIRMA PRESTO

JANSSTRAAT 42, HAARLEM,
telefoon (02500) 13536 en 17203

BEHANG Vraag monsterboeken en vrijblijvend prijs

deskundig personeel beschikbaar

Slecht starten?

QUICK SERVICE ZANDVOORT maakt het snel voor u in orde.
Olie verversen en doorsmeren.
Kleine reparaties.

Levering van nieuwe accu's *TIENTALLEN GULDENS* goedkoper (met 2 jaar garantie) Nieuwe en coverbanden erg voordelig.

Bel 4580 voor een afspraak of kom even langs.

Quick Service en Autoverhuur Zandvoort

Dr. Schaepmanstraat hoek Brederodestraat

Van DENSEN's centrale verwarmings bedrijf

★ AANLEG
★ OMBOUW
★ ONDERHOUD
★ REPARATIE

★ CENTRALE VERWARMING
★ AARDGAS-INSTALLATIES
★ OLIESTOOK

Vraag vrijblijvend advies.

BOERLAGESTRAAT 19 - TELEF. 2972

Dr. v.d. Hoog Cosmetica

voor elk huidtype de juiste soort crème.
Voor de jeugdige huid: Speciale TWEN-SERIE
Contantzegels.
Drogisterij-Parfumerie

BOUWMAN

Oranjestraat 7, telef. 2327

N. Visser ruimt alle soorten afval op met TRACTOR en WAGEN. Billijke prijs.
KRUIWAGENS MEST te koop à *f* 1,50.
Kruisweg 13.

Het adres voor

goed en verantwoord schilderwerk

Schildersbedrijf

C. J. PAAP

Burg. Beeckmanstraat 33
Telefoon 4755

PRIJSBEWUST???
Aluminium jaloezieën met 5 jaar garantie, zelfremmend, in vele uitvoeringen en kleuren, rechtstreeks v. fabriek 25% voordeliger. Fabr. Nic. v.d. Laanstr. 2, Haarlem, tel. 14611-13016. Voor Zandvoort telefoon (02507) 4012.
Bezoekt onze showroom. Aangesl. bij het inst. voor consumentenvoorlichting.

ZANDVOORTSE WIJNHANDEL
A.W.E. Konijn
Aha! 't komt van de Z.W.H.
Haltestraat 50 Telefoon 02507-2002

VOOR PIANO'S

Van Kessel

Uitsluitend techn. praktijk
Ged. Oude Gracht 114
Haarlem. tel. 21036

Taxatiën

- Bemiddeling bij KOOP en VERKOOP

Makelaar JAN KROESE

Brederodestraat 116
Zandvoort - Telefoon 3244

Goed gereedschap is het halve werk!

Black & Decker

boormachines reeds vanaf f 59,50

verkrijgbaar bij:

Versteege's IJzerhandel

Pakveldstraat 19
Telefoon 2554
Na 6 uur 5018

ADMINISTRATIEBUREAU BORST

ASSURANTIES

Accountancy - Belastingzaken - Hypotheken - Financieringen

Zandvoort, Brederodestr. 134, Tel. 3328 en 4963
Haarlem, Frederikspark 1, Tel. (02500) 20954

Elec. Techn. Bur. Berkhout

Erkend P.E.N.-installateur

Installaties **Fornuizen**
Reparaties **Boilers**
Onderhoud **Wasmachines enz.**

KOSTVERLORENSTRAAT 72 — TELEFOON 5023

SCHIPPER'S MODELSLAGERIJEN

Vele kilogrammen kwaliteitsvlees tegen de laagste prijzen

GELDERSE HAMKARBONADE, klein randje, 500 gram **1.98**

SAPPIG PEKELVLEES of GELDERSE HAM of GEKOOKTE LEVER, 150 gram **0.89**

Haltestraat 30 — Telefoon 2175

VOOR ALLES SLAAGT U BIJ:

«'t Interieur» STATIONSPLEIN 13—15, tel. 3346

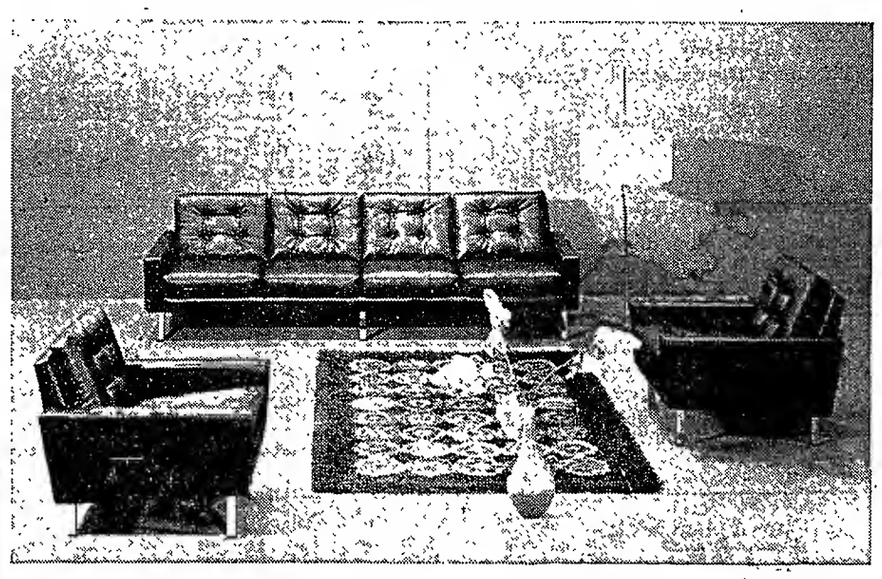

met een BANKSTEL, EETKAMER, BERGMEUBEL, SLAAPKAMER, SLAAPMEUBEL, SLAAPBANK, DEKENS

Voordeliger dan u denkt en zeker voordeliger dan elders!

FAMILIEDRUKWERK

GERTENBACHS DRUKKERIJ

Achterweg 1 Telef. 2135

67e jaargang no. 15 - verschijnt dinsdags en vrijdags

Opgericht in 1900

DINSDAG 21 FEBRUARI 1967

ZANDVOORTSE COURANT

Redaktie en administratie: Achterweg 1 Telefoon 2135 Postbus 23 Advertentieprijs: 15 ct per mm-hoogte

voor ZANDVOORT, BENTVELD en AERDENHOUT

UITGEVER: IJS DE JONG, GERTENBACHS DRUKKERIJ, ACHTERWEG 1, TELEFOON 2135

Abonnementsprijs ƒ 8,— per jaar
Losse exemplaren 10 cent.
Girorekening 52 33 44 t.n.v. IJs de Jong
Per post ƒ 9,—; buitenland ƒ 10,—

Pers, overheid en stadhuizen

Naar aanleiding van de aflevering „Het overheidsgebouw" in de tv serie „Inburgeren" troffen wij in het jongste nummer van het orgaan van de Nederlandse Nieuwsblad Pers, de organisatie waarbij ook dit blad is aangesloten, een beschouwing aan, die, naar wij veronderstellen, ook onze lezerskring zal interesseren.

In de serie „ Inburgeren" is onlangs voor de t.v. het vraagstuk aan de orde gekomen van het „overheidsgebouw" en vanzelfsprekend bescheen de schijnwerper ook de perstribune.

In deze uitzending kwamen twee standpunten diametraal tegenover elkaar te staan. Dat van Velsens burgermeester Bührmann en dat van de journalist J. H. Bartman, die als raadsverslaggever in de Spaarnestad (en omgeving) zijn sporen heeft verdiend.

In het nog nieuwe Velser Raadhuis is de plaats van de perstribune het best te vergelijken met die in de Tweede Kamer.

De pers zit daar op een gaanderij, volstrekt gescheiden van de raadsleden, waarmee geen communicatie in welke vorm (binnen het kader van de orde) mogelijk is. En Velsens burgermeester vond dit goed. De Raad dopt zijn eigen boontjes, de pers heeft zich daarmee niet te bemoeien. Wil ze dat toch doen, dan moet ze maar een eigen politieke partij oprichten, aldus de burgervader.

De journalist Bartman was het daarmede en met de (voor dit standpunt symptomatische) plaatsing van de Velser perstribune volstrekt oneens.

De meeste nieuwsbladjournalisten zullen zijn mening delen en ook in de praktijk maar zelden zo volkomen worden geïsoleerd.

Indien de perstribune in dit raadhuis trekken van overeenkomst vertoont met die in de volksvertegenwoordiging, waar de journalisten eveneens volkomen gescheiden zitten van de volksvertegenwoordigers, gaat het toch niet op, die vergelijking zonder meer door te trekken, gezien het volkomen onderscheiden karakter van volksvertegenwoordiging en gemeenteraad.

De volksvertegenwoordiging vergadert permanent. De gemeenteraad vergadert incidenteel.

Tijdens de gemeenteraadsvergaderingen verlaten de raadsleden maar zelden de raadszaal, tenzij met die verontschuldigende glimlach, die het doel van de tocht aan insiders verraadt.

Tijdens de vergaderingen van de volksvertegenwoordiging kan men de leden daarvan op allerlei wijze te spreken krijgen. De befaamde „wandelgangen" zijn hiervoor bij uitstek geschikt. Een ook verder zijn tal van mogelijkheden van contact aanwezig.

Tijdens de gemeenteraadsvergadering is dit practisch onmogelijk.

Uiteraard betekent enige vorm van contact tussen raadslid en verslaggever bepaald niet, dat de verslaggever zich ‚met gemeenteraadszaken bemoelt', zoals Velsens burgemeester dit stelt. Hij bemoeit zich uitsluitend met zijn werk en het kan noodzakelijk zijn, dat hij om dit werk goed te verrichten de medewerking van een of meer raadsleden nodig heeft, b.v. doordat ze door hen gestelde vragen of afgelegde verklaringen aan hem op schrift geven of een onduidelijke uitspraak voor de verslaggever duidelijk maken. Verder zal de bemoeiing van de verslaggever, die zijn plaats weet, zich niet uitstrekken.

□

De visie op deze zaak hangt ten nauwste samen met die op de taak van de overheid. Zij is gezagsdraagster, inderdaad, maar ook dienares der gemeenschap. De Raad staat aan het hoofd der gemeente, maar is ook vertegenwoordiger van de gemeenschap.

In deze tijd waarin de scheidsmuren steeds meer wegvallen en wij, populair gezegd, allen min of meer bij elkaar op tafel kijken, is de blik vooral gericht op het doen en laten van de overheid. Dit heeft reeds tot tal van wrijvingen tussen autoriteiten en de publiciteitsmedia, pers, radio en t.v., geleid.

Daarbij komt nog de spanning tussen enerzijds gezagsdragers met een duidelijke aanstelling en taakomschrijving, met het bewijs van hun autoriteit als het ware in een lijstje aan de wand en anderzijds de jongens van de pers, met geen andere autoriteit dan de pretentie de publieke opinie te vertegenwoordigen.

Dit alles kan scheef groeien naar het standpunt van Velsens burgemeester: de Raad dopt eigen boontjes en de pers heeft er zich niet mee te bemoelen. Hetgeen dan alleen kan worden waargemaakt tijdens de raadszitting, waar men raad en pers zorgvuldig heeft gescheiden, maar waarvan men de rest van de tijd schier dagelijks zal merken, dat de stelling in de praktijk niet klopt.

□

In de kleinere gemeenschappen is de scheiding tussen raad en pers in verreweg de meeste gevallen niet zo rigoureus. Daarvoor ook kent men elkander te goed. Het raadslid mag 's avonds plechtig in de grote zetel zitten, de volgende morgen staat de persman samen met hem in zijn garage te dubben of die band nog mee kan of drinkt een kopje koffie met hem op de beurs of zit met hem in het bestuur van de een of andere vereniging.

Nog maar gezwegen van de journalisten die zelf deel uitmaken hetzij van de raad of van het college van b. en w. en hun collega's regelmatig zeer collegiaal ontmoeten.

Het isoleren van de pers, gesymboliseerd door de geïsoleerde plaatsing van de perstribune, miskent zowel de positie van de raad als die van de pers.

Hoe onjuist deze instelling is, bewijzen de woorden van de burgervader 'als de pers zich met de Raad wil bemoeien, moeten ze zelf maar een politieke partij oprichten'. Hier ontbreekt ten enenmale het begrip van de soort bemoeienis, die de pers met de raad heeft en die geheel wordt bepaald en begrensd door de verslaggevende taak.

De pers is niet anders dan het verlengstuk en vaak ook de vervanging (bij gebrek aan toehoorders) van de publieke tribune. In de pers zit de plaatselijke gemeenschap te luisteren naar wat haar vertegenwoordigers in de raad klaarmaken en via de pers ontvangt zij daarvan verslag. Zij heeft er recht op, dat dit een duidelijk en getrouw verslag is.

Gelukkig zijn er gemeenten waar b. en w. en de raad niet door het gezagskatertje zijn gebeten en de verhouding tussen overheid en pers goed is te noemen.

Het isoleren van de pers duidt op een verkeerde instelling bij gezagsdragers, maar blijkbaar ook bij bepaalde architecten. Het is niet voldoende, dat de perstribune technisch goed geoutilleerd is. De plaatsing ervan ten aanzien van de vergaderruimte is van principiële betekenis.

WASSERIJ HAAK

KENNISGEVING

Ons filiaal Kerkplein 4 te Zandvoort wordt per 25 februari a.s. opgeheven.
Wij verzoeken onze clienten het was- en stoomgoed voor deze datum af te halen. Onze besteldienst op Zandvoort wordt uitgebreid en onze chauffeurs zullen dan ook gaarne de was en het stoomgoed bij u halen en bezorgen. Op vaste door u opgegeven tijden of na een telefoontje aan nr. (02500) 60550.

Zandvoortmeeuwen kwam tegen TYBB

niet verder dan 1—1 gelijk spel

De j.l. zondag onder bijzonder ongunstige weersomstandigheden gespeelde voetbalwedstrijd tussen Zandvoortmeeuwen 1 en TYBB is in een gelijk spel geëindigd, de eindstand was 1-1.

Het eerste kwartier van de ontmoeting waren de kustbewoners heer en meester over het terrein en werden de voetballers uit de bloemenstad vrijwel volledig in de verdediging gedrongen. De defensie van TYBB bleek echter over uitstekende kwaliteiten te beschikken en zij gaf de aanvalslinie van ZVM geen schijn van kans het overwicht in 't veld voldoende uit te buiten. Het doel van de Haarlemmers, met de uitstekend en bliksemsnel reagerende keeper Mars, tussen de palen, bleef voor de Zandvoorters hermetisch gesloten. Een enkele maal waagde de voorhoede van TYBB een uitval, maar de verdediging van Zandvoortmeeuwen had er weinig moeite mee.

Twee minuten na het begin van het laatste gedeelte van de wedstrijd werd een overtreding van Molenaar Zandvoortm. noodlottig. Rechtsbuiten Kamer van TYBB voltrok het vonnis, 1-0. Even zag het er naar uit dat Zandvoortmeeuwen de greep op het spel zou kwijtraken, maar het elftal herstelde zich spoedig en ging weer tot de aanval over.

Een door de arbiter aan ZVM toegewezen strafschop leek een treffer te zullen worden. De door Seine Stobbelaar keihard geschoten bal werd echter door keeper Mars op bekwame wijze weggewerkt. In de 20e minuut moest hij echter buigen voor de aanstormende Sebregts, 1-1.

Zandvoortmeeuwen zag de overwinning in het verschiet en viel de achterhoede van TYBB zonder ophouden aan. Maar de achterhoede van TYBB bleek over voldoende reserves te beschikken om de stormloop van ZVM te kunnen breken. Zandvoortmeeuwen moest met een gelijk spel genoegen nemen.

□

Ranglijst

De stand in afdeling West, 3e klasse B, luidt als volgt:

aZndv.m.	15	7	7	1	21	39—24
Ripperda	15	7	4	4	18	24—14
VVA	15	7	4	4	18	23—21
HBC	15	6	5	4	17	29—23
TYBB	15	4	7	4	15	26—24
VSV	11	5	4	2	14	19—12
St. Pancr.	13	5	4	4	14	30—20
KVV	14	4	5	5	13	21—29
ADO '20	14	3	5	6	11	17—26
Velsen	13	3	4	6	10	17—23
Beverwijk	14	4	2	8	10	23—32
Neerlandia	14	2	3	9	7	19—39

Bij u aan huis gebracht

NASI en BAMISCHOTELS vanaf ƒ 4,—
Indisch Restaurant **'DJEMPOL'**
Noordboulevard nabij circuit - Tel. 2044

KIENAVOND ZRB

De Zandvoortse Reddingsbrigade organiseert a.s. zaterdag in hotel Keur de jaarlijkse kienavond.

ONDERDEEL VAN BALIE KWAM NAAR BENEDEN

Van de balie van het nieuwe postkantoor aan de Louis Davidsstraat liet j.l. vrijdag een marmeren dorpel los en viel voor de loketten op de grond. Gelukkig heeft niemand bij de val van het gevaarte enig letsel opgelopen. Naar de oorzaak van het gebeurde wordt een onderzoek ingesteld.

VUUR IN SCHOORSTEEN

Zaterdagmiddag werd de brandweer gealarmeerd voor een brand in een woning aan de Parnassialaan in de buurtschap Bentveld. Het vuur — dat in een schoorsteen van het perceel woedde — werd snel bedwongen.

GEWONDEN BIJ VERKEERSONGEVAL

Een 19-jarig meisje uit Den Haag en een student uit Groningen, werden in de nacht van zaterdag op zondag met vrij ernstige verwondingen in een Haarlems ziekenhuis opgenomen. Zij waren inzittenden van een auto, die door de politie op de Zandvoortselaan zwaar beschadigd was aangetroffen. De bestuurder van de verniel-de wagen, eveneens afkomstig uit Groningen, werd slapend in de berm van de weg gevonden. Hij bleek te diep in het glaasje glaasje te hebben gekeken en werd naar het bureau aan de Hogeweg overgebracht.

Aan zet . . .

Enige maanden geleden bracht ik hier een paar partijtjes, waarin de min of meer wilde verwikkelingen zich in een „vredig" eeuwig schaak oplosten. Hieronder treft U wederom een tweetal voorbeelden uit deze categorie aan, beide eind vorig jaar in Rusland gespeeld.

TERENTIEV—BUCHMAN
Voorwedstrijden kampioenschap USSR

1. e2-e4, c7-c5, 2. Pg1-f3, Pb8-c6, 3. d2-d4, c5xd4, 4. Pf3xd4, g7-g6, 5, Pb1-c3, Lf8-g7, 6. Lc1-e3, Pg8-f6, 7. Lf1-c4, Dd8-a5 (Om Wit tot de korte rochade te dwingen, zodat Zwart van de scherpe aanvalsopstelling f3, Dd2, 0-0-0 benevens h2-h4-h5, niets meer te vrezen heeft) 8. 0-0 (Op 8. f3 volgt 8. ... Db4, 9. Lb3, Pe4:!) 8. ...0-0, 9. Lc4-b3, d7-d6, 10. h2-h3, Lc8-d7, 11. f2-f4, Pc6xd4, 12. Le3xd4, Ld7-c6, 13. Dd1-e1 (Leidt tot interessante verwikkelingen, maar blijkt toch geen openingsvoordeel vast te houden. In de partij Tukmakov—Furman, in dezelfde wedstrijd gespeeld, beproefde Wit 13. Pd5; na13. ...Ld5:, 14. ed5:, Pd7, 15. Lg7:,Kg7:, 16.Dd4+,Kg8, 17.Tae1 stond hij wat prettiger) 13. ...Da5-b4!, 14. Ta1-d1, Pf6xe4!, 15. Ld4xg7, Kg8xg7, 16. Pc3-d5!, Db4-c5+, 17. Kg1-h2, Pe4-f6, 18. Pd5-c7! (In de partij Kotkov-Kapengut, eveneens uit dezelfde wedstrijd, sloeg Wit op f6: 18. Pf6: en na 18. ...ef6: werd de vrede getekend. De tekstzet dwingt Zwart tot krachtige tegenmaatregelen) 18. ...Lc6xg2!, 19. De1xe7, Lg2xh3! (Pareert de dreiging Pe6+ en dwingt tevens eeuwig schaak af, daar 20. Pa8:, Dh5 voor Wit geen aantrekkelijk alternatief is) 20. Kh2xh3, Dc5-h5+, 21. Kh3-g2, Dh5-g4+, 22. Kg2-h2, Dg4-h4+ Remise. De witte koning kan door 23. Kg2, Dg4+, 24. Kf2, Dh4+, 25. Ke2 niet ontsnappen wegens 25. ...Tae8 etc.

□

SAITZEV—KARPOV *Leningrad 1966*

1. e2-e4, e7-e5, 2. Pg1-f3, Pg8-f6, 3. d2-d4, Pf6xe4, 4. Lf1-d3, d7-d5, 5. Pf3xe5, Pb8-d7 (Het Russisch (2....Pf6) wordt zelden gespeeld, maar valt niet te weerleggen. Ook de poging, die Wit in deze partij waagt, betekent geen weerlegging) *Zie diagram*

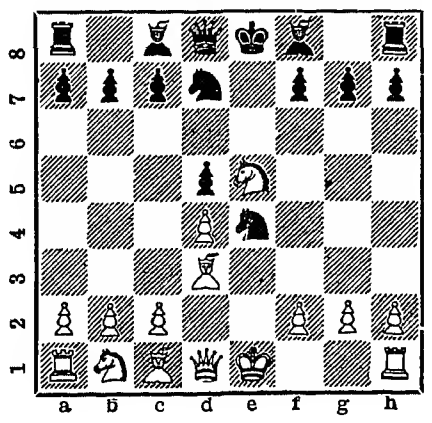

6. Pe5xf7!?, Dd8-e7! (Zwart kan ook 6. ...Kf7: spelen; waarschijnlijk heeft Wit dan niet beter dan herhaling van zetten door 7. Dh5+, Ke7, 8. De2, (8. Dd5:, Pdf6) 8. ...Kf7, 9. Dh5+ etc. De zeer sterk uitziende tekstzet leidt uiteindelijk ook min of meer geforceerd tot een eeuwig-schaakremise) 7. Pf7xh8, Pe4-c3+, 8. Ke1-d2, Pc3xd1, 9. Th1-e1, Pd1xf2, 10. Ld3xh7! (Vooral niet 10. Te7:+?, Le7:, 11. Lh7: wegens 11. ...Lg5+ etc.) 10. ...Pf2-e4 (Met 10. ...Pe5, 11. Te5:, Le6 kon Zwart de dame redden, maar na het antwoord 12. Lg8 verkeert Zwart in een weinig benijdenswaardige positie) 11. Te1xe4! (Forceert op aantrekkelijke wijze remise) 11. ...d5xe4, 12. Lh7-g6+, Ke8-d8, 13. Ph8-f7+, Kd8-e8, 14. Pf7-d6+ Remise. Een verrassend slot!

Correspondentie aan A. C. v. d. Tak, Wilhelminastraat 28, Haarlem.

FAMILIEBERICHTEN

Verloofd:

CAROLINE REYENGA
en
ROBERT H. ARNOLD

18 februari 1967
Zandvoort, Van Stolbergweg 9
England, Ashford 434 Staines Road-West

Enige en algemene kennisgeving

Heden is nog onverwacht heengegaan, mijn lieve man

A. W. P. van Mastwijk

J. C. F. van Mastwijk-Verwey

Zandvoort, 16 februari 1967

De teraardebestelling heeft zaterdag 18 februari j.l. te Zandvoort plaats gehad.

Tot onze grote droefheid is heden nog vrij onverwacht van ons heengegaan, onze lieve zorgzame man, vader, behuwd-, groot- en overgrootvader

LOUIS VAN DER MIJE

in de leeftijd van 74 jaar.

J. S. van der Mije-Kampman
J. F. van der Mije
N. van der Mije-Kerkman
W. C. van der Mije
C. J. van der Mije-van der Aar
L. van der Mije
E. A. van der Mije-Brandt
Klein- en achterkleinkinderen

Zandvoort, 20 februari 1967
Van Ostadestraat 1a

De overledene ligt opgebaard in de Rouwkamer Dorpsplein 11. Bezoek aldaar woensdag en donderdag van 4-5 uur en van 7-7.30 uur n.m.

Thuis liever geen bezoek

De teraardebestelling zal plaats hebben vrijdag 24 februari a.s. te 2 uur op de Algemene Begraafplaats te Zandvoort.

FIRMA PRESTO

JANSSTRAAT 42, HAARLEM,
telefoon (02500) 13536 en 17203

BEHANG Vraag monsterboeken en vrijblijvend prijs

deskundig personeel beschikbaar

Ned. Protestantenbond

Vrouwenmiddag

Donderdag 23 februari half drie n.m.
Belangstellenden hartelijk welkom.

WONINGRUIL
Zandvoort-Apeldoorn
Aang. te Apeldoorn 3 kmr-flat beneden., ind.: 1 grote huisk., 2 gr. slpkrs, flinke keuk., badk. m. douche en lavet m. wascomb.. Verder tel., centr. antenne voor tv en radio en aansl. draadomroep. Gel. nabij Ordenbos en berg en bos lopende in 5 min. te bereiken. Gevr. woning m. douchegelegenh. te Zandv. Br. nr. 1502 Z.Ct.

VAKANTIERUIMTE gez. voor 2 gez. (4 kind.) voor juli. C. v. Weerdenburg, Aalbersestr. 14/1, A'dam, tel. (020) 13 28 36.

KOOPRUIL. Aangeb. huis a.d. Dr. Gerkestr., bev. L-vormige woonk., keuk., 5 sl.k., badk., c.v., gar. 3 zijden tuin. Gevr. huis ong. als boven, 3 à 4 sl.k. Telefoon 3847.

Voor de mnd mei t.m. aug. voor onze hulp i.d. huish. een SLAAPK. m. of zonder ontbijt gevr., omg. De Favaugeplein. Fam. Pons. Telefoon (020) 42 30 82.

GEMEUB. HUIS te huur gevr. v. gezin, 2 kind. van 16—30 juni. Br. de heer P. van Lingen, Marius Bauerstraat 135, Amsterdam.

Wie heeft 2 x per week een uur over om met een 75-jarige dame in Zandvoort te WANDELEN. Dag, uur en betaling in overleg. Br. evt. m. tel.nr. ond. nr. 1501 bur. Z.Crt.

Gevr. in Zandvoort GEM. KAMER, evt. gebr. van keuk. Tel. 4358 na 19 uur.

Stadsschouwburg
te Haarlem

Zaterdag 25 febr., 8 uur
Nw Rotterdams Toneel
„Arsenicum en oude kant"

Prijzen ƒ 1,75 tot ƒ 7,50 (a.i.) Coup. geld. Plaats bespr. 2 dg tevoren van 10—15 uur. Tel. na 12 uur: (02500) 10189.

Hout- en boardhandel
„Centrum"
Jb. Slagveld
Koninginneweg 26
telefoon 2897
Winkel: Brederodestr. 1
Telefoon 2963
(naast dokter Flieringa)

Z10 HERMETISTRIP

SWAN PATENT HUISHOUDTRAPPEN, 3, 4, 5 en 6 treden (metaal);
PARKETVLOEREN in exotische houtsoorten, uit Mozambique;
TOCHTSTRIP,
POLYCEL PLAFONDPLAATJES
BISONKIT
SUPER HOUTLIJM
LAMBRIZERING
BOUWMATERIALEN,
zoals ramen, deuren, kozijnen, enz. enz.

Familiedrukwerk
GERTENBACHS DRUKKERIJ
Achterweg 1 - Tel. 2135

Friese slagerij

voor steeds meer mensen een begrip

Grote afslag varkensvlees

Schouderkarbonade	500 gram	1.98
Hamlappen	500 gram	2.78
Saucijzen, heerlijk gekruid	500 gram	1.68
Schenkel met been	500 gram	1.78

Rundvlees

Dikke riblappen	500 gram	2.98
Lende- of bieflappen	500 gram	3.38
Rosbief	500 gram	3.48

Onze specialiteit

Heerlijke zachte biefstuk 100 gram 0.98

Vleeswaren

100 gram ham
100 gr. osseworst } 98

100 gr. pekelvlees
100 gr. ontbijtspek } 98

3 pakjes margarine 69

Kleine Krocht 1

ROOKBOMMETJE IN TELEFOONCEL

Zondagmiddag wierp een 16 jarige scholier uit Overveen een rookbommetje in een op het Kerkplein staande telefooncel. Hij werd door de politie aangehouden en naar het bureau aan de Hogeweg overgebracht.

TAKKEN OP SPOORBAAN

Een uit de richting Haarlem komende trein ondervond zaterdagmiddag, tengevolge van een versperring van de spoorbaan met een aantal zware takken, enige minuten vertraging. Na verwijdering van de obstakels kon de trein de reis naar de badplaats vervolgen. Vermoed wordt dat jongens de takken op het baanvak hebben gelegd.

WEDSTRIJDUITSLAGEN SPORTINSTITUUT JANNY LIST

Door het alhier gevestigde sportinstituut Janny List werden afgelopen zaterdag open judo-wedstrijden georganiseerd om het kampioenschap van Zandvoort. De uitslagen zien er als volgt uit:

lichtgewicht 6-7 jr.
1. M. Drommel
2. J. P. Schippers

zwaargewicht 6-7 jr.
1. P. J. Drommel
2. P. Edgar

lichtgewicht 8-9 jr.
1. M. Termes
2. B. Soepnel

zwaargewicht 8-9 jr.
1. P. J. Drommel
2. P. Kerkman

lichtgewicht 10-11 jr.
1. Keijl
2. G. v. Eyk

zwaargewicht 10-11 jr.
1. K. Koper
2. K. Bos

lichtgewicht 12-13 jr.
1. M. Scholtz
2. J. Sijtsma

zwaargewicht 12-13 jr.
1. R. ten Wolbeek
2. L. v. d. Meye

lichtgewicht 14-15 jr.
1. E. Fledderman
2. P. Verdanck

zwaargewicht 14-15 jr.
1. F. Flieringa (Buchel)
2. M. Meier

VERGADERKALENDER

21 febr. Ned. Rode Kruis, afd. Zandvoort, bloedafname, hotel Keur.

23 febr. NVV Vrouwenbond, afd. Zandvoort, bijeenkomst, 's morgens 10.30 u., Gemeenschapshuis.

23 febr. — Humanistisch Verbond, Geschap Zandvoort, jaarvergadering, Gemeenschapshuis.

24 febr. — Ned. Reisvereniging, filmavond, Gemeenschapshuis.

24 febr. — Ned. Christen Vrouwenbond, afd. Zandvoort, jaarfeest, Jeugdhuis Herv. Kerk.

25 febr. — Zandvoortse Reddingsbrigade, gezellige avond, hotel Keur.

28 febr. — Raadsvergadering.

Sport en spel

„Zandvoortmeeuwen"

Uitslagen zaterdag 18 februari

ARC—Zandvoortm.	1—5
Zandvoortm. 2—TYYBB	4—3
SMS 3—Zandvoortm. 3	4—1
Zandvoortm. 4—IEV 2	5—2
Adspiranten:	...
Terrasvogels a—Zandvoortm. b	4—2
Zandvoortm. c—Geel Wit b	13—1
Zandvoortm. d—VVH a	0—1
Zandvoortm. e—TYBB e	7—2
Zandvoortm. f—HBC g	2—3
Zandvoortm. g—Alliance b	6—2
Zandvoortm. h—VVH b	4—3
Pupillen:	
Bloemendaal a—Zandvoortm. a	1—5
EDO b—Zandvoortm. b	4—1
EDO c—Zandvoortm. c	5—0
EDO d—Zandvoortm. d	2—1

Uitslagen zondag 19 februari:

TYBB—Zandvoortm.	1—1
Bloemendaal 4—Zandvoortm. 6	5—3
Renova 5—Zandvoortm. 10	5—2
Junioren:	
VVB a—Zandvoortm. a	2—1
Zandvoortm. b—NAS a	3—6

De overige voor zondag 19 februari vastgestelde wedstrijden werden afgelast.

□

Afdeling handbal

Uitslagen zaterdag 18 februari:

Meisjes: Odin 4—Zandv.m. 4	2—2
Heren: Blinkert 2—Zandv.m. 2	11—11
Damesjun.: Zvm.—Blinkert 2	11—6
Dames: Blinkert 4—Zvm.	2—4

Uitslagen zondag 19 februari

Dames jun.: Odin 2—Zvm. 2	2—2
Meisjes: Zvm. 2—Rapiditas 2	3—3
Dames: Zvm.—Blinkert 4	4—3
Meisjes: Zvm. 2—Full Speed	5—3
Zandvoortm.—ADO	6—7
Zandvoortm. 4—ADO 5	1—6
Zandvoortm. 3—HDC 2	4—1
Dames jun.: Zvm.—TYBB	6—10

Zandvoortse Bridgeclub

De derde competitie van ZBC is j.l. woensdag geëindigd. In de A-lijn eindigde de fam. Spiers met 289,52% als eerste. Het koppel Jongbloed-Schutte werd met ruim 26% achterstand op de winnaar tweede.

De dameskoppels Brossois-van Dartelen en De Jong-van Praag degradeerden met resp. 225,47% en 223,84% van de A- naar de B-lijn.

Van de B- naar de A-lijn promoveerden het dameskoppel Stor-Vallo met 281,01% en fam. Van Straaten met 272,93%.

Van de B- naar de C-lijn gingen de koppels fam. Paardebek met 229,44% en Reijer-de Wit met 229.03%. Naar de B-lijn promoveerden het dameskoppel Plugge Snijer met 282.49 % en het koppel Garrelfs van der Houten met 266.47 %.

De viertallenwedstrijd tegen Haarlem-NBB 4 ging voor Zandvoort met 6—0 verloren.

K.J.C. „Noord"

De stand in de competitie van de maand februari luidt als volgt: 1. H. Paap 15090; 2. H. Koning 15042; 3. J. Koning 14989; 4. Mevr. Stokman 14944.

Belangrijke TELEFOONNUMMERS EN ADRESSEN

4841 *Gemeente-secretarie*
3043, 3044, 3045 *Politie*
4444 *Politie* (alleen noodgevallen)
2000 *Brandmelding*
2262 *Informatiebureau Vreemdelingenverkeer*, kiosk Raadhuisplein
4389 *VAMOR-Rijschool „De Branding", Van Lennepweg 75rood*
(02500) 42212 *Garage Flinterman*, Zandvoortselaan 365, Bentveld, SAAB-service-dealer
2071 *Horlogebedrijf C. Waaning*, Kostverlorenstraat 68
2231 *Boekhandel v/h Esvé*, Gr. Krocht 17
2424 *Autobedrijven „Rinko"*, Oranjestraat en Stationsplein
2525 *W. Schouten*, centrale verwarming, oliehaarden, gasforn., wasautomaten
3227 *„De Oude Tijd"*, antiek, in- en verkoop, Oranjestraat 2a
2912 *Hotel-Restaurant „Sonnehoeck"*, Dr. Smitstraat 5.
(02500) 65185 Singer Naaimachines, vert. H. Houssart, Rijksstr.w. 122, H'lem
(02500) 63376 *P. Houssart, Singer Maatschappij*, Zaanenstraat 125, Haarlem
(020) 233872 *Diamond Shop, fa. Barber & Zn*, Keizersgracht 740, Amsterdam
2176 *N.H. verg. „Het Groene Kruis*, secr. P. W. Wels.
2720 *Zuster S. Molenaar-de Wilde*
2382 *Zuster E. Reitsma*
2135 *Gertenbachs Drukkerij, Zandvoortse Courant*, Achterweg 1

SCHIPPER'S
MODELSLAGERIJEN

Kalfsvlees tegen de laagste prijzen

Prachtige kalfslappen 500 gram **2.68**
Heerlijke kalfs-fricando 500 gram **3.08**
Kalfsgehakt 500 gram **2.48**

Haltestraat 30 — Telefoon 2175

67e jaargang no. 16 - Verschijnt dinsdags en vrijdags | Opgericht in 1900 | VRIJDAG 24 FEBRUARI 1967

ZANDVOORTSE COURANT

voor ZANDVOORT, BENTVELD en AERDENHOUT

UITGEVER: IJS DE JONG, GERTENBACHS DRUKKERIJ, ACHTERWEG 1, TELEFOON 2135

Redaktie en adm.: Achterweg 1
Postbus 23, tel. 2135. Giro 52 33 44
Advertentieprijs 15 ct p. mm-hoogte
Abonnementsprijs ƒ 8,— per jaar, per post ƒ 9,—; buitenland ƒ 10,—; losse exemplaren 10 cent.
Giro 52 33 44 t.n.v. IJs de Jong

Raad vergadert a.s. dinsdag

In de voor a.s. dinsdag 28 februari vastgestelde openbare zitting van de gemeenteraad stelt het college van b. en w. de dames en heren raadsleden voor een krediet van ƒ 120.000,— beschikbaar te stellen voor de verbouwing van de voormalige pantoffelfabriek „Elwi" aan de Schoolstraat — vorig jaar juni door de raad voor ruim een ton aangekocht — om er de thans in het gemeentehuis gevestigde afdeling „burgerzaken" onderdak te verlenen. Bij het gevraagde krediet zijn de kosten voor de inrichting van het gebouw en de verplaatsing van de telefooninstallatie inbegrepen. Het gemeentebestuur acht de verhuizing noodzakelijk in verband met uitbreiding en groei van de afdeling.

□

Conform de aanbeveling van de bij de Sportraad Zandvoort aangesloten verenigingen heeft het gemeentebestuur de levan de Sportraad benoemd. Het zijn de heren J. A. B. van Pagee, H. Sandbergen, H. E. Bosman, J. S. Brandse, E. N. van Petegem en G. v.d. Wolde. Het college wees de heer J. H. B. Brink aan als voorzitter van de Sportraad. Aan de Raad wordt voorgesteld twee leden uit zijn midden te benoemen. B. en w. stellen het collegelid wethouder J. L. C. Lindeman candidaat.

□

Het college van b. en w. verzoekt de raad zijn besluit d.d. 18 oktober 1966 in te trekken waarbij een overeenkomst werd aangegaan met de Heineken bierbrouwerij inzake het aanbrengen van een lichtreclame aan de watertoren en het verbouwen — voor rekening van de brouwerij — van het in de toren gevestigde café-restaurant. Heineken blijkt niet accoord te gaan met de door b. en w. gestelde voorwaarde, waarin is bepaald, dat het college beslist over de vorm en de plaats van de reclame. Reclame en verbouw — kosten destijds geschat op twee ton — gaan dus niet door.

□

B. en w. stellen de vroedschap voor de grond achter de bebouwing van de A. J. van der Moolenstraat te bestemmen voor de bouw van een sporthal. Men is, deelt het college in de toelichting mee, tot de conclusie gekomen dat deze plaats de voorkeur verdient. Ook het bestuur van de „Stichting Sporthal Zandvoort" kan zich met deze plaats verenigen. De stichting heeft dit in een brief meegedeeld.

Er is dus, sinds de raad vorig jaar het besluit nam het betreffende voorstel te verdagen, niet veel veranderd. Alleen de sporthal is duurder geworden.

□

Het college stelt voor het maximumaantal toe te laten caravans — 250 — in het particuliere caravanpark „De Duinrand" te verhogen tot maximaal 300. De eigenaar heeft hier, in een schrijven aan het college d.d. 6 november 1966, om verzocht. Naar het oordeel van b. en w. bestaat hiertegen geen bezwaar, mits de huursom voor de gemeente — voor 250 kampeerwagens ƒ 44.000— bij een aantal van 300 wordt bepaald op ƒ 52.500,—. Een dergelijke huursom achten b. en w., gelet op de inkomsten die uit een kamp als dit voortvloeien, alleszins redelijk.

□

Aan het begin van de dit keer korte raadsagenda — 12 punten — zal het nieuwe lid van de raad, de heer J. Kuijpers Wentink, opvolger van de heer L. J. Breure, worden geïnstalleerd.

AGENDA

voor den openbare vergadering van de raad der gemeente Zandvoort op dinsdag 28 februari 1967 n.m. 8 uur.

1. Beëdiging en installatie van 't nieuwbenoemde lid van de raad, de heer J. Kuijpers Wentink.
2. Vaststelling notulen van de vergadering, gehouden op 31 januari 1967.
3. Ingekomen stukken.
4. Benoemingen enz.
5. Aankoop perceel Kostverlorenstr. 43.
6. Verlenen voorschotten op de vergoedingen over 1967 ingevolge de art. 101 en 101bis der lager-onderwijswet 1920.
7. Verbouwing perceel Schoolstraat 2.
8. Verlenen medewerking voor de bouw van een tweede fietsenbergplaats bij de Mariaschool.
9. Wijziging huurcontract caravanpark „De Duinrand".
10. Vaststelling bestemmingsplan Sportcomplex A. J. van der Moolenstraat.
11. Intrekking raadsbesluit van 18 oktober 1966 (overeenkomst Heineken reclame watertoren enz.)
12. Rondvraag.

Statussymbolen in opmars

Tekenen met groene pen en bureau met zes laden

Hoeveel idealisten heeft de wereld wel niet gekend, die verbeten hebben geprobeerd de onderlinge standsverschillen tussen de mensen op te lossen. Het was steeds tevergeefs. Zelfs de meest uitgebreide poging, die van het Russische communisme, heeft geen blijvend resultaat opgeleverd. Ook de Sovjet-Unie kent thans verschillende rangen in zijn bevolking. Bovenaan staan de hoge overheidsfunctionarissen, de kunstenaars en de mensen van de wetenschap.. Dan volgen de managers, bureaucraten, de handarbeiders en de boeren. Elke groep heeft zijn eigen gewoonten. De onderlinge verschillen worden elk jaar, met het zich sterker bewust worden van de rangen en standen, groter. Dit geldt zowel voor de Sovjet Unie als voor elk ander land. Al worden standsverschillen niet meer officieel erkend (met uitzondering van India, waar men nog altijd de kasten kent), ze worden door de dagelijkse manier van leven wel in de hand gewerkt.

Het is een van de vreemdste verschijnselen van onze moderne tijd. Het is nog maar nauwelijks onderzocht. De Amerikaanse socioloog en schrijver Vance Packard was de eerste, die enige jaren geleden dit onderwerp eens uitvoerig onder de loep nam. Zijn boek, „De Status Zoekers", werd wereldberoemd. Het werd ook in het Nederlands vertaald.

Vance Packard beschrijft vooral de statusverschillen in Amerika, waar men zoals het heet, de rest van de wereld altijd een fors aantal jaren voor is. De Nederlander echter, die meent, dat wij nog geen last van de statuszoekerij hebben, vergist zich. Er zijn heel wat aanwijzingen te vinden, dat ook de Nederlanders steeds meer nadruk gaan leggen op hun eigen status. Het is niet zo moeilijk daarvoor een oorzaak aan te geven. Ook in Nederland is de aloude indeling in industrieëlen, bestuurders, arbeiders en boeren al lang niet meer in overeenstemming met de werkelijkheid. Talrijke nieuwe beroepen zijn ontstaan, vooral in de administratieve en dienstenverlenende sector. De inkomensverschillen zijn minder duidelijk. Om dat te compenseren zoekt men nadrukelijk naar uiterlijkheden om zijn stand aan de medemens duidelijk te maken; om zichzelf, maar vooral de ander op de vermeende juiste plaats te zetten. Vooral het ontstaan van zeer grote bedrijven, van enorme administraties, zoals ministeries en vakverenigingen, heeft dit in de hand gewerkt.

In Nederland kan men in dit zoeken naar status twee soorten onderscheiden. Het naar status zoeken in en door de arbeid en het nog snobistischer standenverschil, dat men tegenover de buurt tot uitdrukking wil brengen. De eerste categorie is heel duidelijk in Den Haag waar te nemen. Dit is, tussen haakjes, geen onrechtmatige aanval op de Residentie, maar een simpel gevolg van het feit, dat zich daar de grootste concentratie bevindt van wat wel eens „het witte boordjes-proletariaat" wordt genoemd. Een rechtstreeks gevolg van de aanwezigheid van dertien enorme ministeries. De tweede soort is in heel Nederland waar te nemen. Bedrijven maken er handig gebruik van bij het aanprijzen van hun waren. Nooit zal een bedrijf rechtstreeks adverteren: „Maak Uw buurman jaloers, koop ons opvouwbare zwembad". De verleiders zijn wat meer verborgen, maar zij speculeren daarom niet minder op ons statusbewustzijn.

Wie ooit nog eens diepgaand de statussymbolen wil bestuderen kan in Den Haag beginnen. De tienduizenden ambtenaren zijn gewikkeld in een furieus gevecht, niet om het bestaan, maar om al die dingen, die het bestaan van een ambtenaar veraangenamen. Ambtenaren en al diegenen, die een kantoorbaan uitoefenen, hebben het toch al moeilijk. Hun status is hard achteruit gehold. Men kijkt niet meer zo tegen hen op als een twintig, dertig jaren geleden. Zij verdienen niet meer, maar minder dan de geschoolde arbeider. Het kantoorwerk is bovendien even eentonig geworden als de arbeid aan een lopende band — en het vereist soms even weinig of evenveel kennis. De mannen op kantoor probeeren hiervoor compensatie te vinden. Eén voorsprong hebben zij in elk geval: zij verdienen nog altijd een maandsalaris, hetgeen nog altijd beter klinkt dan het eenvoudige „weekloon", ook al krijgt men minder geld in handen.

Het gevecht om ministeriele statussymbolen wordt nog in de hand gewerkt door het enorm doorgevoerde rangenstelsel, dat van hogerhand wordt opgelegd. De meeste Nederlandse departementen kennen meer dan dertig rangen, beginnend bij eenvoudig schrijver en oplopend tot raadsadviseur en secretaris-generaal (die soms machtiger is dan een generaal in 't traditioneel in rangen verdeelde leger). Het enorme leger van ambtenaren kent een rangonderscheid en -hierarchie, die langzamerhand groter zijn geworden dan het militaire rangenstelsel. Officieel vastgelegd zijn rechten, die aan sommige rangen zijn verbonden, zoals het plaatsen van een handtekening met een bepaalde kleur potlood, het gebruik van dienstauto's (met of zonder chauffeur, een limousine of een wagen uit de middenklasse) of het mogen schrijven aan een bureau met twee of zes laden. Bepaalde rangen geven recht op een apart soort vloerbedekking (vast tapijt in tegenstelling tot het simpele zeil voor lager geplaatsten). Het meest sprekende statussymbool in ambtelijke kringen is nog altijd de eigen kamer en het recht de naam voluit op de deur te mogen zetten. Dit kan nog worden uitgebreid met het recht een rode lamp boven de deur te monteren, die aangeeft wanneer men „in bespreking" is.

Dit verschijnsel beperkt zich niet tot de departementen, maar doet zich voor binnen de muren van elk groot bureau, kantoor of organisatie. Zo kennen ook onze nationale symbolen, de omroeporganisaties, hun statusstrijd. Elke omroep kent vaste regels, die voorschrijven dat bepaalde klassen eerste klas mogen reizen. Soms gaat het bij een salarisstrijd niet om meer geld, maar allen om het recht eerste klas te mogen reizen.

Buiten het werk bepalen wij onze status door de verenigingen waar wij lid van zijn (in Nederland staan hoog aangeschreven de Rotary en de Lions) en zelfs door de partij, die wij kiezen (liberaal betekent voor velen nog bemiddeld, socialistisch daarentegen arm). Het bezit van een buitenhuis is het privilege van de in de maatschappij geslaagde man, hetzelfde geldt voor de auto, het costuum (kleermaker), de vacantie (Afrika en Rusland zijn „in"), de vrijetijdsbesteding (bezoekt U schouwburg of bioscoop) en de scholen, die de kinderen bezoeken.Wonderlijk genoeg staan de echte rijken hierboven. Zij hebben inmiddels geleerd dat het gevaarlijk is om de eigen rijkdom te tonen. Zij doen eenvoudig en gewoon. Het risico bestaat natuurlijk dat dit binnen afzienbare tijd een nieuw statussymbool wordt.

Schandalen op de breeklijn

Schandalen ontstaan vrijwel altijd op de breeklijn van een oud en een nieuw tijdperk, ook in de politiek. In de jaren vijftig werd geheel Amerika beheerst door de vrees voor het communisme of wat daarvoor doorging. Dieptepunt in die sfeer van angst en achterdocht was de door de Amerikaanse senator McCarthy ontketende heksenjacht op personen, die er van werden verdacht, geen volbloed Amerikaanse ideeën aan te hangen. Aan deze benauwde toestand is na 1960, mede onder invloed van de politieke dooi tussen oost en west, voor een goed deel een eind gekomen. Veel van hetgeen in de jaren vijftig als hoogste politieke wijsheid en blijk van vaderlandsliefde goldt lijkt thans aan een grondige herziening toe. Een proces, dat met de nodige schokken en opzienbarende gebeurtenissen gepaard gaat.

Zo is onlangs aan het licht getreden dat de grootste studentenorganisatie van de V.S. er geen been in heeft gezien zich voor geld en het blazoen van het vaderland te laten gebruiken door de Amerikaanse Inlichtingendienst, kortweg, C.I.A.

Vooral de studenten-uitwisselingsprogramma's blijken voor het verkrijgen van gegevens voor de dienst en het verrichten van politieke zendingsarbeid te zijn benut. Op een dollar min of meer behoefde de organisatie daarbij niet te kijken, alles werd bekostigd uit de door de C.I.A. beschikbaar gestelde fondsen.

Maar niet alleen de studentenvereniging heeft hand en spandiensten verleend. Ook een aantal andere particuliere organisaties en instellingen hebben zich voor de C.I.A. ingespannen, zoals het Amerikaanse fonds voor vrije juristen, de nationale onderwijsassociatie, de internationale federatie van vrije valkverenigingen, ja zelfs het Amerikaanse courantengilde. Uit deze opsomming, die waarschijnlijk lang niet volledig is, blijkt wel hoe ingrijpend vitale en belangrijke onderdelen van de Amerikaanse samenleving door politieke onverdraagzaamheid en botheid zijn aangetast.

De regeringsautoriteiten in Washington, die sinds de Vietnam-oorlog niet zo gauw gealarmeerd raken, hebben nu onverwijld een grondig onderzoek gelast naar de infiltraties van de C.I.A. in de particuliere organisaties met de opdracht: „of de vrijgevigheid van de inlichtingendienst de onafhankelijkheid en oprechtheid van een aantal der genoemde instellingen niet heeft gecompromiteerd". Een aardige omschrijving van iets dat men al weet. Wat er verder nog aan onzindelijks te voorschijn mocht komen, één ding staat wel vast: het zal de Amerikanen niet gemakkelijk vallen het vertrouwen in hun organisaties te herstellen. Veel zal daarbij afhangen van hun bereidheid zich verder aan te passen bij de veranderde politieke situatie in de wereld.

Bij u aan huis gebracht
NASI en BAMISCHOTELS vanaf ƒ 4,—
Indisch Restaurant **'DJEMPOL'**
Noordboulevard nabij circuit - Tel. 2044

AUTO HUREN
f 5,- per dag
Model '64, '65 en 1966
Bestel tijdig!
Onze wagens zijn All Risk verzekerd
DE SCHELP Telefoon 4781

AUTO SPEELBAL VAN DE STORM

Gisteren is tijdens de zware storm een langs de zeezijde van de Noord-boulevard geparkeerd staande auto met vijf personen, drie vrouwen en twee kinderen, door een hevige rukwind van de weg geraakt en op het strand terecht gekomen. De wagen maakte via het lager gelegen rijwielpad een val van circa 17 meter.

De hevig geschrokken inzittenden kwamen vrijwel zonder letsel uit de zwaar beschadigde wagen te voorschijn.

□

In de Burgemeester Engelbertsstraat werd gisteren een 55-jarige voorbijganger door een bouwplaat getroffen, die door de stormwind van een bouwwerk was losgerukt. Het slachtoffer moest met een hersenschudding en inwendige kneuzingen in een Haarlems ziekenhuis worden opgenomen.

□

De brandweer moest verscheidene keren in actie komen om zonneschermen en televisiemasten uit de greep van de storm te bevrijden.

COLLECTE GROESBEEKSE TEHUIZEN

Het plaatselijk comité van de Ned. Centrale voor Praktische Hulpverlening Groesbeek, verzoekt ons het volgende onder de aandacht van de lezers te brengen:

Van 27 februari t.m. 4 maart a.s. houden de Groesbeekse Tehuizen in Zandvoort hun jaarlijkse collecte. Vierhonderd kinderen en volwassenen worden in 14 apart staande tehuizen en gezinspaviljoentjes verzorgd: kinderen die om enigerlei reden hun ouderlijk huis moeten missen (vnl. voogdijkinderen) en volwassenen die zich wegens overgevoeligheid en moeilijk karakter of een geestelijke of lichamelijke handicap niet goed zelfstandig in de harde maatschappij kunnen handhaven. Voor de kosten die deze opvoeding, opvang, werkverschaffing, therapeutische begeleiding enz. met zich meebrengen zijn de gedeeltelijk gesubsidieerde verpleegprijzen niet toereikend. Nieuwbouw, noodzakelijke extra-voorzieningen e.d., dienen betaald te worden uit giften en gaven, waaronder de jaarlijkse collecte een zeer belangrijke plaats inneemt. Het plaatselijk comité, dat deze collecte voorbereidt, komt nog een paar collectanten te kort.

Mocht u, niet alleen via de intekenlijst maar ook als collectant dit werk willen steunen, meldt u zich dan bij mevr. C. E. Kraan-Meeth, Zandvoortselaan 52.

Haarlemse Voorjaarsbeurs

van 2 t/m 12 maart in Kennemer Sporthal

Op donderdag 2 maart a.s. zal Haarlems eerste burger, mr. O. P. F. M. Cremers, in de nieuwe Kennemer Sporthal aan de Delftlaan de 25e voorjaarsbeurs „Voor haar en voor hem" openen. Tijdens de opening zullen de Haarlemse bloemenmeisjes zich dit jaar voor het eerst in het openbaar presenteren. In voorgaande jaren werden de charmante ambassadrices van de bloemenstad in het gemeentehuis aan de Grote Markt bij pers en publiek geïntroduceerd.

Nog een „breuk" met het verleden. De Haarlemse Voorjaarsbeurs, die sinds het einde van de tweede wereldoorlog in het Krelagehuis aan de Leidsevaart onderdak heeft gevonden, viert het 25 jarig bestaan in een nieuwe omgeving: de onlangs aan de Delftlaan gereed gekomen ruime en imposante Kennemer Sporthal. Op de 2600 vierkante meter beschikbare expositieruimte zullen vanaf 2 t.e.m. 12 maart bijna tachtig standhouders een plaats vinden om hun goederen en artikelen op huishoudelijk gebied aan het publiek te showen. Over showen gesproken, de traditionele modeshow, een van de voornaamste trekpleisters van de beurs, wordt vijfmaal per dag gehouden, namelijk om 11, 14.15, 15.30, 20 en 21.30 uur. Op de openingsdag en beide zondagen komt de ochtendshow te vervallen. De Haarlemse politie zal dit jaar niet op de beurs vertegenwoordigd zijn. Daarvoor in de plaats komt een paviljoen van het ministerie van defensie, waar de bezoekers o.m. hun reactiesnelheid kunnen laten testen.

Eén van de bijzondere attracties ter gelegenheid van het jubileumjaar zal worden gevormd door een noviteiten-galerij, ingericht langs de zuidwand van de sporthal. Er zullen tal van nieuwe zaken op huishoudelijk gebied te zien zijn. Verscheidene andere attracties zullen het feestelijk karakter van de beurs accentueren. Zo zal iedere 25e bezoeker gratis mogen poseren voor een een fotograaf en direct na de opname de gemaakte foto meekrijgen. Tevens zijn gedurende de beursdagen weer tal van prijzen voor de bezoekers beschikbaar gesteld. Voor de muzikale omlijsting wordt dit jaar gezorgd door het ensemble Tom Erich met zang van het echtpaar Timmerman.

□

De beurs is op de openingsdag op 2 maart vanaf 1 uur voor het publiek toegankelijk. De beurs kan op werkdagen bezichtigd worden van 10—17 en van 19—23 uur. Op beide zondagen gaat de beurs om 1 uur open. De laatste beursdag valt op 12 maart.

BEGROETINGSAVOND NIEUWE INGEZETENEN

De eerstvolgende ontvangst van nieuwe ingezetenen van Zandvoort door het gemeentebestuur is vastgesteld op maandag 20 maart a.s. in de raadzaal van het gemeentehuis. De uitnodigingen voor de bijeenkomst, waarin tevens het programma van de begroetingsavond wordt vermeld, zullen binnenkort worden verzonden.

OPNAMEN KORTE SPEELFILM IN ZANDVOORT

Onder regie van de in Zandvoort woonachtige cineast Thijs Ockersen zal volgende maand in de badplaats worden begonnen met de opnamen van een vijftien minuten durende speelfilm onder de voorlopige titel „Sleutel". Aan de film werken mee Marja Kok en Hidde Maas van toneelgroep „Centrum". Verder Marina Schapers — die een rol speelt in Wim Verstappens nieuwe produktie „Liefdesbekentenissen" — en Bernard Fijma van theater „Terzijde". Laatstgenoemde woont eveneens in Zandvoort.

UITSLAGEN BADMINTON-WEDSTRIJDEN

Afgelopen week organiseerde het Sportinstituut Janny List badmintonwedstrijden voor junioren.

In groep A eindigde het dubbel H. Hebenaar-L. Nieuwenburg op de eerste plaats. Tweede werd R. Kuijl-R. ter Wolbeek.

In groep B ging het dubbel A. van Nes-J. Paap met de overwinning strijken. Tweede werd R. Jager-M. Bakker.

BURGERLIJKE STAND

17 februari—23 februari 1967

Geboren: Johnny, zoon van Jacob Cornelis Keur en Yvonne v. Sluisdam; Pieternella, dochter van Gerrit Kerkman en Antoinette Agema;Eddy, zoon van Johannes Jacobus Sebregts en Alida Johanna Hendrika van der Weerdt; Erik, zoon van Jozef Cornelis Koning en Elisabeth Magdalena Smouter..

Ondertrouwd: Pieter van Oostendorp en Johanna Molly Markhof; Pieter Hoogvorst en Jacoba Willemijntje Ruiter; Simon Koper en Loes de Zoete.

Gehuwd: Gerardus Thijssen en Cornelia Koosje Pasman; Jacob Harteveld en Cornelia Paap.

Overleden: Rinse Willem de Vos, oud 79 jaar, gehuwd met Geertruida Petronella Klok.

WATERGETIJDEN

	HW	LW	HW	LW	strand
febr.					berijdbaar
26	4.44	12.30	16.57	24.30	8.30—15.00
27	5.25	0.30	17.40	13.00	9.30—15.30
28	6.06	1.30	18.24	14.00	10.00—16.30
maart					
1	6.50	2.30	19.10	14.30	10.30—17.00
2	7.34	3.00	19.57	15.30	11.30—18.00
3	8.21	4.00	20.51	16.00	12.30—18.30
4	9.22	4.30	22.00	17.00	13.00—20.00

Samengesteld door P. van der Mije KCzn

Mensen en zaken

Onmondigheid.

Nederland is een politiek onmondig volk, wordt altijd beweerd. Waar men die wijsheid vandaan heeft en hoe die uitspraak zulke „gevleugelde vormen", heeft kunnen aannemen, zal wel een raadsel blijven. 't Is maar wat je onmondig noemt!

Na de laatste Tweede Kamerverkiezingen is iedereen 't er wel over eens dat de verkiezingsstrijd deze keer buitengewoon fel gevoerd is. Nooit te voren hebben politieke kopstukken zo'n werk van de zaak gemaakt. Ze reden in auto's door heel Nederland, vervulden spreekbeurten, debatteerden voor de televisie en schreven al dan niet bewogen artikelen in kranten en tijdschriften. Zelfs damesbladen deden mee aan de verkiezingskoorts en publiceerden min of meer ontroerende bijzonderheden omtrent de privacy van de lijsttrekkers. Onderling viel men elkaar aan, beschuldigde over en weer van politieke onbetrouwbaarheid in het verleden en sleepte de een de ander voor de rechter om te laten uitmaken wie er nou precies besmet was met fascistische ideeën. Daarnaast sloegen de aanhangers van de partijen elkaar beurs, wierp men met rookbommen naar tegenstanders, rukte propagandaleuzen van borden, hield men optochten, betogingen en demonstraties. Wie dit alles politieke onmondigheid wil noemen, gaat z'n gang. Men zou ook kunnen zeggen dat „de mond behoorlijk geroerd werd".

Trouwens in de treinen hoorde je er ook over spreken. En het waren heus niet altijd en uitsluitend afgesleten termen als „of je nou door de hond of de kat gebeten wordt" of: „al die partijmensen zijn uit op hun eigen voordeel."

Je kon 't gerust zeggen, maar je werd onmiddellijk op je nek gesprongen en verzocht uit te leggen wat je bedoelde en dat 't verschil tussen een honde- en een kattebeet misschien wel subtiel was, maar toch waarneembaar. Als er gebeten moest worden. Hartstochtelijke verdedigers van de image van de lijsttrekkers betoogden dat ze niets in hun eigen voordeel deden, dat ze boordevol met idealen zaten en dat ze er best wat voor over hadden.

Enfin, de karavaan trekt verder (om een bekend woord te gebruiken) en prof. Zijlstra, die oneerbiedig bij z'n voornaam genoemd wordt en in een populaire song ingebouwd is, mag de gevolgen van de politieke onmondigheid van het kiezersvolk op de juiste wijze interpreteren. Zeker, hij mag de weg banen voor een kabinetsformateur. Of het zelf doen.

Daarbij ligt het hele Nederlandse volk op de loer om te kijken hoe het afloopt, wie er in de regering komt, wie er buiten blijft staan en wat er gaat gebeuren met de lonen, de prijzen en de belastingen. Is er een crisis, komt er een crisis, gaan we door en waarheen? Allicht: Jelle zal wel zien.

Maar we zien 't zelf ook graag en we zijn bereid om de volgende strijd al weer aan te gaan. De degens behoeven niet gescherpt te worden, dat waren ze al. Alleen komen de klappen nou uit een andere hoek en dat vereist een nieuwe instelling. Maar we zijn er op voorbereid! De Tweede Kamer is van „gezicht" veranderd. De kaarten zijn geschud, de stukken liggen ter inzage om zo te zeggen. En heel de natie huivert van spanning.

Bijzonder mondige insiders met profetische blik, weten nu al te vertellen dat de regering, die nog samengesteld moet worden, de zomer niet haalt.

Het trieste is dat zulke dingen gebeuren.

Maar dit heeft niets en dan ook niets met politiek onmondigheid te maken.

MOMUS.

U kunt nu overgaan op aardgas-centrale verwarming

Tref nu reeds uw voorbereidingen en vraag inlichtingen over de aardgasmogelijkheden bij

'Technisch Werk'

Thorbeckestraat 19, telefoon 3270

HIER STAAT UW BRIEF

Geachte Redacteur,

Naar aanleiding van uw berichtje in de krant van 17 februari j.l. met als opschrift „Conflict over gebruik van grond", waarin ik, duidelijk herkenbaar, als een soort rabauw ten tonele word gevoerd, zou ik graag een aantal kanttekeningen maken:

1. Mij is niets bekend over een conflict over gebruik van grond.
2. Er zijn geen vernielingen aangebracht.
3. De politie is niet gewaarschuwd, men kwam toevallig voorbij. Er is door de politie niet ingegrepen.
4. De tuin is niet van de huurder maar, zoals bij alle andere huizen in dit gedeelte van de laan, gemeenschappelijk.
5. Aanleiding tot het gebeurde is het feit dat de huurder gedurende een tiental dagen telkens weer mijn eigendommen voor mijn huisdeur plaatste en op de bewuste avond van mijn afwezigheid misbruik maakte om mijn vrouw te brutaliseren nadat hij heimelijk met mijn eigendommen mijn tuinpad poogde te versperren.

Dat men naderhand de treurige moed heeft gehad een klacht tegen mij in te dienen en moeite heeft gedaan het bewuste berichtje in uw krant, met deze strekking, te krijgen, beschouw ik als een ‚gotspe'.

hoogachtend,
K. J. W. van den Brock

Zandvoortselaan 66

□

Inzender maakt ten onrechte het verwijt dat hij in het door hem bekritiseerde bericht: .....duidelijk herkenbaar, als een rabauw ten tonele wordt gevoerd....." Namen, noch huisadres van de bij het „tuinIncident' 'betrokkenen zijn in het bericht vermeld.

Uit het commentaar van inzender wordt overigens niet duidelijk wat er in de nacht van donderdag op vrijdag, in afwijking van het krantenbericht, op het erf plaatsvond. Vóór of op het moment dat de politie toevallig passeerde, zoals inzender schrijft. (red.).

Sport en spel

R.K.S.V. „The Zandvoort Boys"

Programma zaterdag 25 februari:

115 TZB adsp. b—HFC h	14.30 u.
174 HBC pupillen c—TZB a	15.15 u.
186 RCH pupillen e—TZB	15 u.

Programma 26

22 Vogelenzang—TZB	14.30 u.
42 TZB 2—VSV 3	12 u.
94 TZB 3—Bloemendaal 7	12 u.
117 TZB 5—Renova 5	14.30 u.
133 TZB 6—Vogelenzang 5	14.30 u.
182 DSK jun. a—TZB b	14.30 u.

Uitslagen:

BSM—TZB	2—2
Waterloo 3—TZB 2	3—3
TZB 4—EDO 9	afgel.
Heemstede 6—TZB 5	afg.
TZB 6—Geel Wit 6	afg.
Adspiranten:	
TZB a—EDO d	8—1
Pupillen:	
RCH c—TZB a	0—1
TYBB d—TZB b	6—0

□

Stand in de tweede klasse HVB:

Alliance	17—26
SVV	17—26
Vliegende Vogels	17—23
DIOS	16—21
TZB	17—28
Nieuw Vennep	17—16
Vogelenzang	16—15
Heemstede	17—13
Spaarnevogels	17—13
BSM	17—12
SHS	17—11
DSB	17— 8

□

In de voor a.s. zondag vastgestelde ontmoeting tussen Vogelenzang 1 en TZB 1 treedt laatstgenoemd elftal in de navolgende samenstelling in het veld: Th. Laarman, R. Duisterhof, A. Vossen, W. Kruyff, W. Akersloot, T. van As, R. Steggerda, C. Heilgers, C. Mettes, J. van der Mey, D. Vader. Reserve: H. Castien en W. Bosman.

Zandvoortse Hockey Club „Z.H.C."

Uitslagen zaterdag 18 februari:

Meisjes: ZHC 1c—Strawberries 1d	2—1
Jongens: ZHC 1a—HBS 1b	9—0

Uitslagen zondag 19 februari:

Dames:	
Zandvoort 1—Strawberries 1	3—0
Zandvoort 2—Ever Swift 2	5—0
Zandvoort 3—Reigers 1	afgel.
Scheybeeck 2—Zandvoort 2	afgel.
Heren:	
AMVJ 1—Zandvoort 1	afgel.
Strawberries 3—Zandvoort 2	2—0
Zandvoort 3—HIC 6	1—1
Zandvoort-vet.—BMHC b	afgel.

Programma zaterdag 25 februari:

Meisjes:	
Zandvoort 1a—Amsterdam 1b	15.15 u.
BDHC 1f—Zandvoort 1c	15.15 u.
Jongens:	
Zandvoort 1a—Eechtrop 1b	15 u.
BMHC 1d—Zandvoort 1b	14 u.

Programma zondag 26 februari:

Dames:	
SCHC 1—Zandvoort 1	11 u.
Terriers 2—Zandvoort 2	12.30 u.
Zandvoort 3—AMVJ 4	11.30 u.
VVV 2—Zandvoort 4	13.30 u.
Heren:	
BMHC 4—Zandvoort 1	14.30 u.
Zandvoort 2—Amsterdam 6	12 u.
Zandvoort 3—Alkmaar 4	13.30 u.
Zandvoort-vet.—Voordaan-vet.	14 u.

Programma woensdag 1 maart:

HBS ads.—Meisjes adsp.	14.30 u.
BMHC 2—Jongens adspiranten	14.30 u.

„Zandvoortmeeuwen"

Programma zaterdag 25 februari 1967:

Zandvoortm.—Wartburgia	14.30 u.
12 Zandvoortm. 2—J. Hercules 2	16 u.
22 Zandvoortm. 3—SAC 4	16 u.
30 VVRA 2—Zandvoortm. 4	15.15 u.

Adspiranten:

53 EDO a—Zandvoortm. a	15.15 u.
78 Zandvoortm. b—v. Nispen b	16 u.
105 Zandvoortm. e—OG d	14.30 u.
109 Scholen c—Zandvoortm. f	15.15 u.
112 EDO f—Zandvoortm. g	15.15 u.
124 ETO e—Zandvoortm. h	14.30 u.

Pupillen:

167 Zandvoortm. b—TYBB b	14 u.
175 Zandvoortm. c—TYBB c	14 u.
188. TYBB d—Zandvoortm. d	15 u.

Programma zondag 26 februari 1967:

Beverwijk—Zandvm.	afgel.
Zandvoort 2—Vitesse '22 2	14.30 u.
13 Kinheim 2—Zandvoortm. 3	12 u.
28 Renova 2—Zandvoortm. 4	12.30 u.
33 Zandv.m. 5—Terrasvogels 2	9.45 u.
54 Zandvoortm. 6—Stormvogels 5	9.45 u.
102 Geel Wit5—Zandvoortm. 8	12 u.
107 OG 7—Zandvoortm. 9	14.30 u.
122 BSM 4—Zandvoortm. 11 (Terrein Zandvoortmeeuwen)	12.30 u.
134 OG 8—Zandvoortm. 12	12 u.

Junioren:

139 Zandvoortm. a—Haarlem a	12.30 u.
151 Zandvoortm. b—Halfweg a	9.45 u.
164 DIO a—Zandvoortm. e	9.45 u.
176 RCH c—Zandvoortm. d	12 u.

Afdeling handbal

Programma vrijdag 24 februari:

Haarlem, grote veld:

D. 3: Zvm—IEV 2	20.50—21 u.

Programma zaterdag 25 februari

Heemskerk:

D. j. 3: IJmond 3—Zvm. 2	18.30—19 u.

Haarlem, grote veld:

H. j. 2: Conc. 2—Zvm.	14—14.30 u.
M. a. 1: Blinkert—Zvm.	14.30—15 u.
D. 3: Zvm.—ADO 2	17.40—18.10 u.

Haarlem, kleine veld:

M. a5: Zvm. 4—Odin 4	15—15.30 u.
M. a3: Zvm. 2—HBC	16.30—17 u.
M. a4: Zvm. 3—Odin 3	18—18.30 u.
D. j. 2: Zvm.—Samens Eén	20.30—21 u.

Zondag 26 februari, Heemskerk:

D. 3: ADO 2—Zvm.	12.50—13.30 u.

Haarlem, grote veld:

M. a 1: Zvm.—Halfweg	10.50—11.20 u.
D. j. 2: Zvm.—IJmond 2	13.20—13.50 u.

Haarlem, kleine veld:

M. a. 5: Zvm. 4—IJmond 5	11—11.30 u.
M. a. 4:Zvm. 3—Halfweg 2	11.30—12 u.
M. a. 3:Zvm. 2—ADO 3	13—13.30 u.

Tafeltennisvereniging „Shot"

Uitslagen:

Shot 1—VGZ 1	5—5
Togioo 4—Shot 1	2—8
Shot 2—TOG 6	8—2
HBC 4—Shot 2	3—7
Shot 4—Doko 8	7—3
Bloemendaal 6—Shot 4	7—3
Junioren:	
VTC 5—Shot 1	1—4
GTTC 5—Shot 1	4—1
Shot 2—van Nispen 4	2—3

Voor Baby BABYDERM
POEDER - CREME - OLIE - ZEEP

GEZELLIGE BIJEENKOMST EN BRIDGE-DRIVE

Afgelopen woensdag bood het bestuur van de bejaardensociteit „Voor Anker" de leden een gezellige middag aan in het gebouw van de sociëteit. Muzikale en vocale medewerking verleenden de dames Paap uit Zandvoort en Verdel-Visser uit IJmuiden. Mevr. Kars-Bakker uit Amsterdam, tweede voorzitster van de Nederlandse Invalidenbond, droeg voor uit proza en poëzie. Aan het slot van de middag bracht de voorzitter van de sociëteit, de heer Chr. Alders, de dank van de aanwezigen over voor het gebodene.

□

J.l. dinsdag organiseerde „Voor Anker" een bridge-drive voor de leden. Voor de eerste drie plaatsen waren prijzen beschikbaar gesteld. De ontmoeting, die een zeer genanimeerd verloop had, stond onder leiding van de heer B. Polak.

AFDELING ZANDVOORT VAN HET NCVB JUBILEERT

De afdeling Zandvoort van de Ned. Christen Vrouwenbond belegt hedenavond in de Calvijnzaal van de Geref. Kerk een feestelijke bijeenkomst ter gelegenheid van het 15-jarig bestaan van de afdeling.

MAC PUZZELRIT

Komende zondag organiseert de motor- en autoclub „Zandvoort" een puzzelrit over een traject van 55 km. De start vindt plaats bij het restaurant „La course".

VERGADERKALENDER

21 febr. Ned. Rode Kruis, afd. Zandvoort, bloedafname, hotel Keur.

23 febr. NVV Vrouwenbond, afd. Zandvoort, bijeenkomst, 's morgens 10.30 u., Gemeenschapshuis.

23 febr. — Humanistisch Verbond, Geschap Zandvoort, jaarvergadering, Gemeenschapshuis.

24 febr. — Ned. Reisvereniging, filmavond, Gemeenschapshuis.

24 febr. — Ned. Christen Vrouwenbond, afd. Zandvoort, jaarfeest, Jeugdhuis Herv. Kerk.

25 febr. — Zandvoortse Reddingsbrigade, gezellige avond, hotel Keur.

28 febr. — Raadsvergadering.

ZAAK VAN DER LUBBE

is weer actueel

Het proces Van der Lubbe is weer actueel. Zo actueel, dat het lijkt alsof het pas gisteren werd gehouden. In Nederland heeft men al in 1933, het jaar, waarin het proces werd gehouden, getwijfeld aan de waarheid van de bewering, dat de jonge Amsterdammer Marinus van der Lubbe de brand aanstak, die het grote Rijksdaggebouw in de as legde.

Marinus van der Lubbe werd in 1933 ter dood veroordeeld. Zowel het proces als de uitspraak is herhaaldelijk aangevallen. De vraag of Van der Lubbe het gebouw in brand stak, is nooit met zekerheid beantwoord. Als hij het zou hebben gedaan kon hij volgens de op het moment van zijn daad geldende wetten een maximumstraf krijgen van vijftien jaren gevangenisstraf (het maximum voor hoogverraad). Juist voor het proces begon, werd in Duitsland een nieuwe wet van kracht, die de doodstraf mogelijk maakte, welke Van der Lubbe prompt kreeg.

De Haarlemse advocaat, die destijds Marinus van der Lubbe verdedigde, heeft steeds zijn onschuld bepleit. Deze jurist, mr. B. W. Stomps, is nu met een nieuwe actie bezig omdat een Westduitse omroep (de Hessische Rundfunk) een reconstructie van het proces heeft gemaakt in de vorm van een tv-spel. De Nederlandse acteur Jules Hamel speelt de rol van Marinus van der Lubbe. De Haarlemse advocaat en de broer van de destijds veroordeelde, de in Amsterdam wonende heer J. M. van der Lubbe, zijn bijzonder verontwaardigd over deze tv-reconstructie omdat hierin helemaal niet tot uitdrukking komt, dat het proces destijds vals was. Bij het Duitse volk zou nu de indruk worden gewekt, dat met dit proces over de brand in de Rijksdag juridisch helemaal niets loos was, terwijl het in feite een onderdeel was van de nazicampagne om de macht in Duitsland te veroveren.

Mr Stomps meent, dat Van der Lubbe mogelijk wel bij wijze van demonstratief gebaar een kleine brand wilde stichten in de Rijksdag. Göring, op dat moment voorzitter was van de Rijksdag (het Duitse parlement) en premier van Pruisen zou hiervan hebben geweten en er samen met Goebbels gebruik van hebben gemaakt. Zij zouden opdracht hebben gegeven de kelders van het gebouw vol te stoppen met zeer brandbare materialen, zodat het kleinste vuurtje ogenblikkelijk rampzalige gevolgen zou hebben. Göring kon hieraan actief meewerken. Hij woonde in een huis vlak naast de Rijksdag, dat bovendien door een geheime onderaardse gang met het parlementsgebouw was verbonden. De gang kwam uit in de kelders van de Rijksdag.

De Haarlemse advocaat beticht de Hessische Rundfunk nu van neo-nazistische propaganda omdat in de reconstructie van de rechtsprocedure tegen Marinus van der Lubbe niets wordt gezegd over de opzet van Göring en Goebbels. Van Marinus van der Lubbe was bekend, dat hij communistische sympathieën had. Hij is echter nooit die vurige aanhanger geweest die de nazi's van hem maakten. Tijdens het proces werd de nadruk gelegd op het bestaan van een „groot communistisch complot". Van der Lubbe zou in het kader van dit complot de Rijksdag in brand hebben gestoken. Het was voor de Nazi-leiders een excuus om een ware anticommunistische terreur te ontketenen. Tijdens deze acties werd tegelijk met iedere andere tegenstander van Hitler afgerekend. De Nazi's kregen definitief Duitsland in hun bezit.

De documentaire van de Duitse televisie — die ook door een Nederlandse omroep is aangekocht — komt op een moment, waarop de Westduitse justitie overweegt het proces, dat in 1933 werd gevoerd, te herzien. Dit op basis van een in 1965 aangenomen wet, die voorschrijft, dat alle politieke processen, die tijdens het bewind van Hitler zijn gevoerd, herzien moeten worden. De officier van justitie bij de rechtbank in Berlijn, dr. Gunther, heeft al aangekondigd, dat hij voorbereidingen voor een herziening treft. Een Frans onderzoeker, dr.Calic, heeft in Bulgarije en Duitsland documenten verzameld, waaruit zou blijken, dat Marinus van der Lubbe inderdaad onschuldig was en die bovendien zouden aantonen, dat niet van een communistisch, maar van een nazi-complot sprake was. De Haarlemse advocaat en de broer van Marinus van der Lubbe zijn bezig met gerechtelijke procedures tegen de Duitse omroep . Zij willen de uitspraak uitlokken, dat de visie in de documentaire foutief is. Hetgeen zou inhouden, dat een officiele herziening van het in 1933 uitgevoerde vonnis en daarmee eerherstel voor Van der Lubbe nergens meer op behoeft te wachten.

Bij ongelukken op spoorwegovergangen

vorig jaar vijftig mensen om het leven gekomen

De persdienst van de Ned. Spoorwegen deelt mee dat vorig jaar 50 mensen bij ongelukken op spoorwegovergangen om het leven zijn gekomen.
In 1962 waren het er 42, in 1963 negen meer en in 1964 en 1965 elk jaar 49. De dodelijke ongelukken op overwegen maken de laatste jaren ongeveer 2 à 3,5 % uit van het totale aantal verkeersdoden in Nederland. In de jaren voor de tweede wereldoorlog bewoog het aantal ongelukken met dodelijke afloop zich ook al in de buurt van de vijftig.

Er zijn in ons land op het ogenblik ongeveer 3000 particuliere overwegen. In de jaren tot 1965 gaf het aantal dodelijke ongelukken op deze overwegen een regelmatige stijging te zien. In 1965 waren het er nog twaalf, maar het cijfer over vorig jaar is heel anders uitgevallen, zonder dat N.S. daar een aanwijsbare oorzaak voor kan geven.

De meeste ongevallen met fatale afloop vonden in dit jaar op niet-beveiligde overwegen plaats, maar op spoorwegovergangen die door middel van automatische knipperlichten worden beveiligd vielen nog 21 doden.

Het aantal overwegen dat is beveiligd, neemt elk jaar gestadig toe. Maar wanneer men de cijfers die betrekking hebben op het aantal doden op overwegen in beschouwing neemt, is ook het feit van belang dat het gemotoriseerd verkeer elk jaar sterk toeneemt.

Op 31 december '66 waren er 1485 beveiligde overwegen. Het aantal niet beveiligde openbare overwegen bedroeg op dat moment 1329. De Nederlandse Spoorwegen werken verder aan de uitbreiding van het aantal beveiligde overwegen. Het vorig jaar bijvoorbeeld kwamen er 31 aki's en 35 ahob' s bij, in het jaar daarvoor respectievelijk 76 en 35.

Op het ogenblik bedraagt de gemiddelde prijs van de technische uitrusting van een ahob circa *f* 140.000, van een aki *f* 80.000,- Het moderniseringsplan voor de overwegbeveiliging hopen de spoorwegen in 1975 te voltooien.

Wat het moderniseringsplan voor de verschillende lijnen aangaat, ziet het er naar uit, dat dit jaar nog de werkzaamheden aan de lijnen Amersfoort-Apeldoorn en Amsterdam-Uitgeest kunnen worden afgerond.

★ ZUIVERE HUID ★
PUROL en PUROL-poeder

OFFICIELE MEDEDELINGEN GEMEENTE ZANDVOORT

Ophalen huisvuil

De directeur van de Dienst van Publieke Werken te Zandvoort maakt bekend dat gedurende de periode van 2 maart 1967 tot en met 31 oktober 1967 het huisvuil zal worden opgehaald van 6.45 tot 17.00 uur.

C. H. Vogt

□

Opslag aardolieprodukten enz. in ondergrondse reservoirs

Burgemeester en wethouders van Zandvoort vestigen er de aandacht op, dat het volgens de „verordening opslag aardolieprodukten" *verboden* is in bepaald aangewezen gebieden der gemeente *zonder vergunning* van hun college aardolieprodukten in ondergrondse reservoirs op te slaan of voor gebruik in voorraad te hebben. Hieronder vallen dus b.v. ook olietanks voor centrale verwarming.
Nadere inlichtingen kunnen worden verkregen ten kantore van de dienst van publieke werken, Raadhuisplein 4, (op dinsdag en vrijdag van 8.30—12.30 uur) waar ook formulieren voor het indienen van verzoeken om vergunning verkrijgbaar zijn.

Zandvoort, 23 februari 1967

Burgemeester en wethouder voornoemd,
De burgemeester, (get.) A. Nawijn
De secretaris (get.) W. Bosman

Woningbouwvereniging
„EENDRACHT MAAKT MACHT"
te Zandvoort

Voor leden komt beschikbaar de woning:

CELSIUSSTRAAT 60

Huurprijs *f* 100,30 per maand.

Schriftelijke opgave aan de secretaris D. van Dijk, Dr. C. A. Gerkestraat 22, vóór dinsdagavond 7 uur, *met vermelding van het rangnummer.*

DOKTERS-, WIJKZUSTERS- en APOTHEEKDIENST

DOKTOREN:

Inlichtingen over de zondagsdienst worden verstrekt via het telefoonnummer van de huisarts.

R. Drenth, Hogeweg 43, telefoon 3355.

H. K. van Es, Kostverlorenstraat 4, telefoon 2058.

P. Flieringa, Brederodestraat 1, tel. 2181

G. J. J. Mol, Emmaweg 2, telefoon 5091, b.g.g. 2813.

C. F. M. Robbers, Koninginneweg 34, telefoon 2813.

J. F. Zwerver, Julianaweg 1a, telef. 2499

WIJKZUSTER:

Zondag 26 februari
E. Reitsma, v. Lennepweg 42, tel. 2382

APOTHEEK:

24 februari—3 maart
Zandvoortse Apotheek, Haltestraat 8, telefoon 3185.
avond-, nacht- en zondagsdienst vanaf 18.30 uur.

DIERENARTS:

Zondag 26 februari
J. W. Hagedoorn, Herenweg 109a, tel. (02500) 85445, Heemstede.

PREDIKBEURTEN

HERVORMDE KERK, Kerkplein

Zondag 26 februari
3e Lijdenszondag
10.30 uur: ds. C. de Ru.
Jeugdkapel in het Jeugdhuis:
10.30 uur: de heer J. de Smalen.

NED. PROTESTANTENBOND
Brugstraat 15

Zondag 26 februari
10.30 uur: mej. da. Soutendijk (d.g.), Haarlem.
Het Huis in de Duinen.
19.30 uur: ds. J. W. Wery (rem.) van Haarlem.

GEREFORMEERDE KERK
Julianaweg 15

Zondag 26 februari
10 uur: ds. W. Haverkamp, Aalsmeer.
19 uur: ds. J. A. van Arkel, Haarlem-Noord.

PAROCHIE H. AGATHA, Grote Krocht

zaterdag te 19.30 uur; zondags 9.30 en 11.30 uur.
Bijkerk, Noord, Linnaeusstraat:
Zondag 8.30 en 11 uur.

NED. CHR. GEMEENSCHAPSBOND

Elke maandagmiddag 3 u. samenkomst in „Pniël", Zuiderstraat 3.

NIEUW APOSTOLISCHE KERK
Wilhelmina Kleuterschool, Lijsterstraat 3

Zondag 9.30 uur.
Donderdag. 20 uur.

JEHOVA'S GETUIGEN
Willem Draijerstraat 5

Zondag 9.30 uur: dagtekstbespreking.
Maandag 20 u.: gezamenlijke bijbelstudie
Zaterdag 9 uur: dagtekstbespreking.

HUMANISTISCH VERBOND

Maandag 27 februari, 19.40 uur (Hilversum 1). Spr. de heer Libbe van der Wal. Onderwerp: „En wat zegt een humanist daarvan?"

FAMILIEBERICHTEN

Getrouwd:

W. H. CENSE, med. drs.
en
M. G. PLEYZIER

Enschede: 24 februari 1967

†

Heden overleed, tot onze diepe droefheid, na voorzien te zijn van de H.H. Sacramenten der zieken, in het Diaconessenhuis te Haarlem, mijn innig geliefde man en onze zorgzame vader, behuwd- en grootvader

JAN EVERT BOSMAN
echtgenoot van
Geertruida van der Paardt,

in de leeftijd van 65 jaar.

Zandvoort:
G. Bosman-van der Paardt
Groningen:
D. G. J. H. Thomson-Bosman
R. R. Thomson
Zandvoort:
W. A. Bosman en Verloofde
Poortugaal:
S. P. Bosman
M. G. M. Bosman-de Martino
kleinkinderen en familieleden

Zandvoort, 22 februari 1967
Paradijsweg 12

De Eucharistievieringen hebben plaats op vrijdag 24 februari om 20 uur de avondmis en zaterdag 25 februari de Uitvaartdienst om 10 uur v.m. in de Parochiekerk St. Agatha te Zandvoort, waarna de begrafenis op het R.K. Kerkhof aldaar.

De overledene is opgebaard in de rouwkamer van de kerk.

Na een langdurig, met grote moed gedragen ziekte, is heden van ons heengegaan mijn lieve man, onze lieve zorgzame vader, behuwd-, groot- en overgrootvader

WILLEM MOLENAAR
in de leeftijd van 76 jaar.

T. Molenaar-Kerkman
S. Kunkeler-Molenaar
J. H. Kunkeler
Jopie, Dik en kinderen
Wim en Marjanne
Tine, Günther en kinderen
A. Molenaar
J. Molenaar-Polak
Joke en Ruud
Hilde en Ton
Arie, Willy, Truus

Zandvoort, 23 februari 1967
Helmersstraat 34

De begrafenis zal plaatsvinden op maandag 27 februari a.s. te 2 uur op de Algemene Begraafplaats te Zandvoort.

Dankbetuiging

Voor de vele bewijzen van deelneming, die wij mochten ontvangen tijdens de ziekte en bij het overlijden van onze lieve vader, behuwd- en grootvader de heer

A. AKERSLOOT

betuigen wij hiermede onze hartelijke dank.

Fam. Akersloot

Zandvoort, februari 1967

MET EN ZONDER LEESBRIL

Nieuwe boeken Openbare Bibliotheek

Ontwikkelingslectuur.

Bogaerts - Engels voor iedereen. 1961
Bouws - Omgaan met motorboten. 1966
Büstraan - Staalconstructies. 1966
Brandsma - Kennis der metalen. 1957
Cultuurgeschiedenis van het christendom, deel I. 1965
Friedländer - Kunst en kennerschap. 1948
Guilcher - Bomen herkennen. 1964.
Holthausen - Nederlands hoorn van overvloed. 1962
Hoogland - Lakspuiten. 1966
Kieft - Beknopt leerboek der Duitse taal, deel I. 1955
Lindeijer - Fiscaal ondernemersbeleid. 1965
Litterair paspoort. Jaargang 1965
Ploos van Amstel - Bouwstoffen voor het M.T.O. 1966
Rombouts - Montessorianisme. 1920
Strauss - Bureaucratie. 1965
Stucki - Amerika van dichtbij. 1966
Thompson - Produktstrategie. 1965
Zehren - De gekruisigde God. 1966.

ZEEPOST

Met de volgende schepen kan zeepost worden verzonden. De data, waarop de correspondentie uiterlijk ter post moet zijn bezorgd, staan achter de naam van het schip vermeld.

Argentinië: ms „Amstelland", 28 febr.
Australië: ms „Theseus", 27 febr.
Brazilië: ms „Rio Tunuyan", 3 maart.
Canada: ms „Medicine Hat", 1 maart.
Chili: ms „Montferland", 26 febr.
Indonesië: ms „Hoechst", 26 febr.
Kenya, Oeganda, Tanganjika:
ms „Europa", 1 maart.
Ned. Antillen: ms „Solon", 28 februari.
Suriname: ms „Hermes", 28 februari.
Verenigde Staten van Amerika:
ms „Gaasterdijk", 1 maart;
ss „American Resolute", 3 maart.
Zuid-Afrika (rep.) m.l.v. Z.-W.-Afrika:
ms „Simonskerk", 1 maart.

vervetal Vorf
Verf Van Vettewinkel
N.V. IJZERHANDEL ZANDVOORT
Swaluëstraat 9, Zandvoort, telefoon 2418

E. van der Linden
Interieurverzorger - Stoffeerder
Specialist in klassieke meubelstoffering
BREDERODESTRAAT 30, ZANDVOORT
Telefoon (02507) 4973
Grote collectie VLOERBEDEKKING

ADMINISTRATIEBUREAU BORST
ASSURANTIES
Accountancy - Belastingzaken - Hypotheken - Financieringen
Zandvoort, Brederodestr. 134, Tel. 3328 en 4963
Haarlem, Frederikspark 1, Tel. (02500) 20954

SCHIPPER'S
MODELSLAGERIJEN
Kalfsvlees tegen de laagste prijzen
Prachtige kalfslappen 500 gram 2.68
Heerlijke kalfs-fricando 500 gram 3.08
Kalfsgehakt 500 gram 2.48
Haltestraat 30 — Telefoon 2175

NEDERLANDSE REISVERENIGING
Afdeling Zandvoort
FILMAVOND
Een vakantie aan de Italiaanse meren
Tevens worden enkele steden bezocht w.o. Milaan, Verona en Venetië.
Vrijdag 24 februari 1967
Aanvang 8 uur
Gemeenschapshuis
Toegangsprijs *f* 1,25

Hotel-Café-Restaurant
„Delicia"
KERKSTRAAT 16, TELEFOON 2270
Delicia is herrezen!!
Heeft u TROUWPLANNEN?
KIENAVONDEN?
VERGADERINGEN?
PARTIJEN?
DIT ALLES KAN BIJ W. SCHOO!
1e klas verzorging. - Normale prijzen.
„Delicia"
W. SCHOO, KERKSTRAAT 16, TEL. 2270

Bij VAMOR Auto- en Motorrijschool C. L. KOOMEN
Rijles in de nieuwste
★ Sunbeam Hunter
★ NSU prinz 1000
★ NSU prinz IV
★ Daf automatic
★ Opel vrachtauto
★ Vespa scooter
BREDERODESTRAAT 66 - TELEFOON 4419

Schildersbedrijf
H. C. v. Gog
Schilder-, glas- en behangwerk, dat aan alle eisen voldoet.
Telefoon **4969**
A. J. van der Moolenstraat 38, Zandvoort.

RIJSCHOOL
„TOLLENS"
De hogeschool voor autorijkunst voor Zandvoort en omstreken.
V.W. 1300
en
NSU PRINZ
Ook voor *vrachtwagens!*
TOLLENSSTRAAT 13
Tel. (02507) 3598 bgg. 2076

PRIJSBEWUST???
Aluminium jaloezieën met 5 jaar garantie, zelfremmend, in vele uitvoeringen en kleuren, rechtstreeks v. fabriek 25% voordeliger. Fabr. Nic. v.d. Laanstr. 2, Haarlem, tel. 14611-13016. Voor Zandvoort telefoon (02507) 4012.
Bezoekt onze showroom. Aangesl. blj het inst. voor consumentenvoorlichting.

VERHUUR van LADDERS KAMER- en ZAALSTEIGERS. B. Hagen, Burgwal 107, Haarlem. Telef. (02500) 16227.

VOOR UW TWEEDE NET
Geheel verzorgd.
Antennebouw
J. KERKMAN, telef. 4307
Burg. Beeckmanstraat 36

Voor pianoreparatie
Van Kessel
Uitsluitend techn. praktijk
Ged. Oude Gracht 114
Haarlem. tel. 21036

Van DENSEN's centrale verwarmings bedrijf
★ AANLEG
★ OMBOUW
★ ONDERHOUD
★ REPARATIE
★ CENTRALE VERWARMING
★ AARDGAS-INSTALLATIES
★ OLIESTOOK
Vraag vrijblijvend advies.
BOERLAGESTRAAT 19 - TELEF. 2972

Zwerfpoesen probleem
Wanneer u na de geboorte v.e. nest poesjes *onmiddellijk* 3225 belt, helpt u mede het probleem op te lossen.
DIERENBESCHERMING
Secr. Lorentzstraat 238
Telefoon 4561

Autoverhuur D. F. Pieters
Steeds de nieuwste wagens alle van 1966 en 1967.
f 4,- per dag
Opels Kapitän - Rekord Kadett - Volkswagens - Daf en Chevrolet Impala's
Haarl.str. 2, tel. 4200 en 3652

Zandvoort-Amsterdam
Aangeb. 5-kamerwoning in A'dam-W. (huur *f* 87,- p. m.) Gevr. RUIM HUIS in Zandvoort. Telefoon, liefst 's avonds (020) 85324.

VAKANTIERUIMTE gez. voor 2 gez. (4 kind.) voor juli. C. v. Weerdenburg, Aalbersestr. 14/1, A'dam, tel. (020) 13 28 36.

Te huur gevr. HUISJE of ETAGE voor 4 à 5 pers., van 8 t.m. 22 juli of 15 t.m. 29 juli. Br. aan G. Martens-Jansen, Steenweg 59, Helmond, tel. (04920) 2984

Te huur aang. voor maart, april en mei, GEDEELTE van GEMEUB. FLAT *f* 300 p.m., incl, c.v., gas, water en electra. Br. 1603 Z.Crt.

PEDICURE b.z.a.; *f* 4,50 per behandeling; aan huis te ontbieden. p/a Tel. 4614

Studenten geven in het weekend BIJLES in oude en moderne talen, Nederlands en exacte vakken. Br. nr. 1604 bur. Zandv. Ct.

B.z.a.: TELEFONISTE-RECEPTIONISTE of voor andere kantoorwerkzaamheden. Br. ond. nr. 1602 bur. Z.Crt.

Gevr. HULP voor 2 ocht. en/of middagen per week. Smit, Emmaweg 17.

Gevraagd:
Stoeleman
Kostverlorenstraat 56
Telefoon 2767

WEGGELOPEN: bruine CYPERSE KATER. Terug te bezorgen: Koninginneweg 33.

Wegens verhuizing GOED HUIS GEZOCHT voor onze POES. Gratis afhalen tussen 7 en 8 uur n.m. Boul. Paulus Loot 65.

KUNSTGEBITTEN SPOEDREPARATIES
in 1 uur gereed
Leidsevaart 82, tel. (02500) 15634 - Haarlem

Voor al uw SCHILDER- en BEHANGWERK is dit uw adres: P. G. JAGER, Damstraat 25, Haarlem. Telefoon (02500) 15079.

Het adres voor
goed en verantwoord schilderwerk
Schildersbedrijf
C. J. PAAP
Burg. Beeckmanstraat 33
Telefoon 4755

N. Visser ruimt alle soorten afval op met TRACTOR en WAGEN. Billijke prijs.
KRUIWAGENS MEST te koop à *f* 1,50.
Kruisweg 13.

PIANO of VLEUGEL te koop gevr. Br. nr 1601 Z.C.

Te koop: Duitse kruissnarige PIANO, *f* 400,-, merk Gruss. Frans Zwaanstr. 80

MOBYLETTE *f* 25,—. Zulderstraat 12a.

Te koop Engelse KINDERWAGEN, kl. blauw/wit, *f* 100,—. Telefoon 4864.

Te koop: zonnig gelegen 4-kamer-FLAT bij zee (hoek flat), 7e etage, c.v., lift. Vraagprijs *f* 61.000,— vrijblijvend. Inl. mak. J. Bogaard. Telef. 2210.

Waar we heengaan...
NATUURLIJK voor de aankoop van onze wasmachine naar de „VELO". Sinds 66 jaar het meest betrouwbare adres.
Vraagt geheel vrijblijvend demonstratie of inlichtingen.
VELO-COMBI v.a. *f* 498,-
VOLAUTOMAAT v.a. 698,-
Wij ruilen uw oude wasmachine nog steeds in.
VELO, Zeestraat 37, Zandvoort, telefoon 4590
VELO, Grote Markt hoek Jansstraat, Haarlem, telefoon 10117

te koop gevraagd. KINDERAUTOSTOELTJE Telefoon 4453.

Voor direct gevraagd: NET WINKELMEISJE. Banketbakkerij Bosman, Kerkstraat 22, telef. 2126.

Hotel Meijershof vraagt KAMERMEISJE-SERVEERSTER
Burg. Engelbertstraat 70, Telefoon 3020.

Interieur...
DE JUISTE VERLICHTING
Fa. Schuilenburg
GROTE KROCHT 5 7
TEL.: 2974 • ZANDVOORT

2 meisjes, 20 jaar b.z.a.
Halfjaar hotelervaring in Zwitserland, van 1 juni tot eind september voor bediening in hotel te Zandvoort, intern. Br. nr. 1605 bur. Zandvoortse Courant.

NSU-autorijschool P. C. Laarman
Nic. v.d. Laanstraat 5 rd. — Haarlem
Telefoon (02500) 1 34 34

Aangeb. te Amsterdam 4 kamerflat met c.v.
Gevr. woning of flat te Zandvoort. Tel. (020) 56736

HANDEL in ZAND, ZWARTE GROND GRASZODEN en GEKLEURDE TEGELS
LOOS
VAN LENNEPWEG 38/3, telefoon 4996

Corsetterie Maison Elegance
dáár slaagt U!
Kostverlorenstraat 49
Zandvoort Tel. 4492

WASUNIE HALTESTRAAT 63
f 2,25 per 5 kg wasgoed (inclusief wasmiddel)
Vanaf maandag 26 februari van 's morgens 8 uur tot 's avonds 9 uur en zaterdags tot 1 uur geopend.
Uiterlijk 1 uur eerder aanwezig!
VOOR DE SCHOONMAAK: bij 1 was, keus uit 1 wollen deken of 1 Desso tafelkleed of velourgordijnen of Terlenkasprei of Dralonsprei of Damastsprei
vanaf 's middags 4 uur tot 9 uur voor *f* 1,—.

A.S. ZATERDAG
het optreden van de
„Pearls"
in „Delicia"
KERKSTRAAT 16
Aanvang 8 uur. Gratis entrée.

HET TAPIJT-[redacted]1967 PERLON TAPIJT 4 METER BREED
PRACHT GEDESSINEERDE KLEUREN GOUD — GROEN — ROOD en GRIJS
[redacted]ERKOOP VOOR HAARLEM à f 89.75 per strekkende meter
[redacted]D
[redacted]IS
A. W. VAN GRAAS
Lange Veerstraat 25-31
Spaarne 58
Tel. 21379
4300 m2 MEUBELEXPOSITIE van NATIONALE en INTERNATIONALE HUIZEN tegen PRIJZEN VAN VOOR 1965
in NOTEN en PALISSANDER - BIEDERMEIER - WINDSOR en SPECIALE HOLLANDSE CREATIES! ë
ALLE SOORTEN VASTE VLOERBEDEKKINGEN - VAN DE MEEST BEKENDE MERKEN - WORDEN DOOR ONS
GRATIS GELEGD!

★ **Elke tijnproever prefereert:** **LEFFERTS wijnen en gedistilleerd!** ZEESTRAAT 44 - TELEFOON 2254

Uw adres voor
VLOEREN,
VENSTERBANKEN en
SCHOORSTENEN
in natuursteen.
TAFELBLADEN
in diverse kleuren marmer
ONYX-TAFELS en
LUXE ARTIKELEN.
NATUURSTEENBEDRIJF
A. LAVERTU
Kam. Onnesstraat 5, telef. 4160
Privé: Reinwardtstraat 28, tel. 4168

KEYSER
voor stomen en verven
nog slechts korte tijd
3 BRENGEN
2 BETALEN
Kerkstraat 26, Zandvoort

Laat ook uw
vloerbedekking
o.m. Jabo, linoleum, Balotred, Tapiflex, nylontapijt, Heugafelt, enz., en uw
meubelstoffering
klassiek of modern
verzorgen door
't INTERIEUR
Voor complete woninginrichting:
„'t Interieur", Stationsplein 13/15
Telefoon 3346, na 6 uur 2565

Klein en groot
eten v.d. Werff's brood
Gasthuisplein 3, telefoon 2129

Beter zien
met ontspiegelde glazen
BRILLENSPECIALIST **LOOMAN**
HALTESTRAAT 5 — TELEF. 2174

FIRMA PRESTO
JANSSTRAAT 42, HAARLEM,
telefoon (02500) 13536 en 17203
BEHANG Vraag monsterboeken en vrijblijvend prijs
deskundig personeel beschikbaar

Slecht starten?
QUICK SERVICE ZANDVOORT maakt het snel voor u in orde.
Olie verversen en doorsmeren.
Kleine reparaties.
Levering van nieuwe accu's *TIENTALLEN GULDENS* goedkoper (met 2 jaar garantie)
Nieuwe en coverbanden erg voordelig.
Bel 4580 voor een afspraak of kom even langs.
Quick Service en
Autoverhuur Zandvoort
Dr. Schaepmanstraat hoek Brederodestraat

Laat uw VERZAKTE TEGELPADEN
VAKKUNDIG in ORDE BRENGEN
door de **FIRMA LOOS**
VAN LENNEPWEG 38/3 — TEL. 4996

WELKOM
bij het nieuwe
informatiecentrum
voor moderne keukens
naar maat
(Dagelijks open van 9—12.00 en van 1.30—5.30 uur — óók op zaterdag)

Niet alleen om te kijken
naar de befaamde
ROSE KEUKEN
(150 elementen)
maar vooral om u voor te laten lichten over alle mogelijkheden binnen uw beschikbare ruimte en uw budget.
Om u te laten adviseren bij mogelijke financieringsproblemen.
Om een indruk te krijgen — aan de hand van gratis bouwtekening — hoe de keuken aan uw specifieke eisen kan voldoen, nog vóór u tot aankoop overgaat.
Om met ons te praten over de installatiemogelijkheden (voor ons die van huis uit — en nóg steeds — bouwbedrijf zijn, uiteraard nooit een probleem).
Kortom, u bent welkom met uw keukenproblemen.

keukeninstallatiebedrijf „Zandvoort"
Paradijsweg 11a, Zandvoort - Telefoon (02507) 2361

GEMEENTE GASBEDRIJF Zandvoort
Aardgasvoorlichtingscentrum
Met ingang van heden is het aardgasvoorlichtingscentrum aan de Tolweg alhier opgeheven.
Voor inlichtingen en aankoop gastoestellen kunt u zich vervoegen aan de toonkamer, Thorbeckestraat 27 (watertoren).
De directie

Elec. Techn. Bur. Berkhout
Erkend P.E.N.-installateur
Installaties — Fornuizen
Reparaties — Boilers
Onderhoud — Wasmachines enz.
KOSTVERLORENSTRAAT 72 — TELEFOON 5023

Wat is een goed boek zonder goede leesbril
Opticien A. G. Slinger
Grote Krocht 20a, telefoon 4395

Het voorjaar is in zicht
Dus tijd om Uw garderobe weer eens te vernieuwen
Wij brengen u een uitgebreide collectie:

COSTUUMS	DEMI'S	VESTEN
SPORTCOLBERTS	JACKS	OVERHEMDEN
BLAZERS	PULPOLO'S	SPORTSHIRTS
PANTALONS	KOLTRUIEN	
REGENJASSEN	SWEATERS	

E. de Boer
SPECIAALZAAK VOOR HERENMODE en HERENKLEDING
KERKSTR. 20 • TEL. 3136
Ook weer een nieuwe keuze in dassen, sokken, sjaals, riemen etc.

ONZE 25 JUBILEUMBEURS
in de nieuwe
SPORTHAL
VAN 2 t/m 12 MAART

Een FEESTBEURS met klinkende attrakties!
Modeshow 5x per dag - Sport- en Campingshow - Noviteiten-Galerij - Grote prijzen - Veel nieuws voor zuinig en handig huishouden - Gert en Hermien Timmerman - Beursorkest Tom Erich.
25e HAARLEMSE VOORJAARSBEURS
Sporthal - Delftlaan (naast de IJsbaan) Haarlem.
De nieuwe sporthal is snel en eenvoudig te bereiken vanaf Stationsplein Haarlem met bus 2 of rechtstreeks station Bloemendaal via voetgangerstunnel naast de uitgang. Ruime parkeergelegenheid voor auto en fiets.
Open: donderdag 2 maart en de zondagen 5 en 12 maart van 13-17 en van 19-23 uur, overige dagen van 10-17 en 19-23 uur. Entree volw. f 2.- incl. bel., kinderen tot 14 jaar f 1.- incl. bel.
VOORVERKOOP:
Zandvoortse Courant, Achterweg 1, Zandvoort
Zandvoorts Nieuwsblad, Kerkstraat 28 en Zeestraat 57rd, Zandvoort

Belangrijke

TELEFOONNUMMERS EN ADRESSEN

4841 *Gemeente-secretarie*
3043, 3044, 3045 *Politie*
4444 *Politie* (alleen noodgevallen)
2000 *Brandmelding*
2262 *Informatiebureau Vreemdelingenverkeer*, kiosk Raadhuisplein
4389 *VAMOR-Rijschool „De Branding", Van Lennepweg 75rood*
(02500) 42212 *Garage Flinterman*, Zandvoortselaan 365, Bentveld, SAAB-service-dealer
2071 *Horlogebedrijf C. Waaning*, Kostverlorenstraat 68
2231 *Boekhandel v/h Esvé*, Gr. Krocht 17
2424 *Autobedrijven „Rinko"*, Oranjestraat en Stationsplein
2525 *W. Schouten*, centrale verwarming, oliehaarden, gasforn., wasautomaten
3227 *„De Oude Tijd"*, antiek, in- en verkoop, Oranjestraat 2a
2912 *Hotel-Restaurant „Sonnehoeck"*, Dr. Smitstraat 5.
(02500) 65185 Singer Naaimachines, vert. H. Houssart, Rijksstr.w. 122, H'lem
(02500) 63376 *P. Houssart, Singer Maatschappij*, Zaanenstraat 125, Haarlem
(020) 233872 *Diamond Shop, fa. Barber & Zn*, Keizersgracht 740, Amsterdam
2176 *N.H. verg. „Het Groene Kruis*, secr. P. W. Wels.
2720 *Zuster S. Molenaar-de Wilde*
2382 *Zuster E. Reitsma*
2135 *Gertenbachs Drukkerij, Zandvoortse Courant*, Achterweg 1

REKLAME BIJ SLAGERIJ BURGER

VRIJDAG EN ZATERDAG

500 gram ROSBIEF	4,25
500 gram LENDE	4,88
100 gram BIEFSTUK	1,10
500 gram HAASFILET	4.25

Afslag lamsvlees

500 gram LAMSKARBONADE	1,98
500 gram LAMSBORSTLAPPEN	1,98
300 gram HACHEEVLEES	1,10
500 gram LAMSBOUTLAPPEN	2,98

DAGELIJKS
250 gram rauwe lever 0,89

Tot en met zaterdag Gelderse rookworst van 250 gram voor f 0,99, 2de voor de halve prijs!

500 GRAM RUNDERSTAARTEN	1,48
500 gram HEERLIJKE KALFSTONGEN	2,50

100 gram PEKELVLEES en 100 gram GEKOOKTE WORST, samen **0,99**

WOENSDAG KOOPJESDAG

500 gram HEERLIJK VLEESGEHAKT	1,70
1 kilo PRACHT RUNDERLAPPEN	4,70
300 gram L.HACHEVLEES	0,99
3 SLAVINKEN	0,98
3 GELDERSE SCHIJVEN	0,98
3 FRIKANDELLEN	1,38
3 TARTAARTJES	1,40
1 KILO LAMSKARBONADE	3,50
100 gram LEVERKAAS	0,49
100 gram BOERENWORST	0,59

67e jaargang no. 17 - Verschijnt dinsdags en vrijdags | Opgericht in 1900 | DINSDAG 28 FEBRUARI 1967

ZANDVOORTSE COURANT

voor ZANDVOORT, BENTVELD en AERDENHOUT

UITGEVER: IJS DE JONG, GERTENBACHS DRUKKERIJ, ACHTERWEG 1, TELEFOON 2135

Redaktie en adm.: Achterweg 1
Postbus 23, tel. 2135. Giro 52 33 44
Advertentieprijs 15 ct p. mm-hoogte
Abonnementsprijs ƒ 8,— per jaar, per post ƒ 9,—; buitenland ƒ 10,—; losse exemplaren 10 cent.
Giro 52 33 44 t.n.v. IJs de Jong

Na brief r.k. kerkbestuur

Aankoop „Sterre der Zee" gaat niet door"

B. en w. trekken voorstel in

Afgelopen vrijdag heeft het college van b. en w. de raadsleden in een rondschrijven meegedeeld dat zij hun voorstel met betrekking tot de aankoop van het gebouwencomplex „Sterre der Zee" — bejaardenpension annex woonhuis — hebben ingetrokken.

Aanleiding voor dit besluit is een brief die het college vorige week woensdag van het kerbestuur van de r.k. parochie St. Agatha, eigenaar van het complex, heeft ontvangen en waarin het kerkbestuur meedeelt dat het, na zich nader te hebben beraden omtrent alle aspecten welke verband houden met een eventuele verkoop van „Sterre der Zee", afziet van de verkoop van bedoeld gebouwencomplex aan de gemeente Zandvoort.

□

Zoals de lezer zich wellicht zal herinneren werd het voorstel om „Sterre der Zee" voor een bedrag van ƒ 300.000,— aan te kopen in de raadsvergadering van dinsdag 31 januari j.l., na een urenlange en soms kruidige discussie tussen voor- en tegenstanders, door de voorzitter in stemming gebracht. Het resultaat was dat de stemmen staakten (8—8), zodat het voorstel tot de eerstvolgende bijeenkomst van de gemeenteraad moest worden aangehouden. Hedenavond zou het college het voorstel dus opnieuw ter tafel hebben gebracht, wanneer b. en w. inmiddels niet hadden besloten het terug te nemen. Met dit besluit is de aankoop van „Sterre der Zee" door de gemeente voorlopig wel van de baan.

Het min of meer abrupte einde van de verkoopplannen is waarschijnlijk niet voor alle ingezetenen van Zandvoort als een verrassing gekomen. Zoals voor de lezers van het r.k. parochie-orgaan „Branding". In het februari-nummer van genoemd orgaan besluit het stichtingsbestuur van „Sterre der Zee" een uiteenzetting van de achtergrond van de beslissing om het bejaardenpension aan de gemeente Zandvoort te verkopen met het volgende commentaar op de raadszitting van eind januari: „...Het voorstel werd echter niet aanvaard. De achterdocht van sommige tegenstemmers zou men tientallen jaren geleden verwacht hebben, nu roept het de vraag op of deze tegenstanders begrepen waarom het ging. Het vertrouwen in de afgevaardigden heeft een gevoelige deuk gekregen. Anderzijds moet men zich afvragen of het bestuur van „Sterre der Zee" er niet beter aan doet om op het gemeentevoorstel niet meer in te gaan". Aldus het stichtingsbestuur, dat zijn suggestie thans gehonoreerd ziet door het besluit van het kerkbestuur van de verkoop van „Sterre der Zee" aan de gemeente af te zien.

□

Naschrift

Wij geloven niet dat er een ogenblik sprake is geweest van wantrouwen t.a.v. het kerk- of stichtingsbestuur tijdens de openbare behandeling van het voorstel van b. en w. „Sterre der Zee" aan te kopen, wèl had een deel van de raad weinig vertrouwen in de voor de gemeente Zandvoort gunstige afloop van de transactie. Maar dat is natuurlijk iets anders dan het koesteren van argwaan of achterdocht zoals door het stichtingsbestuur in het jongste nummer van „Branding" wordt voorgesteld.

Het plan tot aankoop over te gaan ontmoette veel kritiek van de zijde van de raad, maar deze had uitsluitend betrekking op de wijze waarop het betreffende voorstel door het college was voorbereid en toegelicht. De raadsleden die hiertegen bezwaar maakten stonden overigens niet onwelwillend tegenover de aankoop, maar wensten over meer gegevens te beschikken alvorens een besluit te nemen. Een verzoek hiertoe vanuit de raad werd door het college van b. en w. van de hand gewezen, omdat, volgens het college, een uitgebreide studie te veel tijd zou gaan vergen. Een deel van de vroedschap voelde zich toen kennelijk onder druk gezet en wenste de aankoop van „Sterre der Zee" onder deze omstandigheid niet te forceren.

GEREF. PREDIKANT BEROEPEN

De gereformeerde kerk alhier heeft, ter voorziening in de vacature van ds. P.J. O. de Bruyne, de gereformeerde voorganger ds. H. Lijesen uit Schoonebeek beroepen. Genoemde predikant is sinds begin 1963 voorganger in Schoonebeek. Daarvoor was hij predikant in Krimpen aan de Lek.

Ds. Lijesen is gehuwd en heeft vier kinderen.

KWART EEUW PTT-BESTELLER

De heer D. van Duijn vierde j.l. zaterdag zijn 25-jarig dienst-jubileum als postbesteller bij de PTT.

In de middaguren werd hij in zijn woning toegesproken door de directeur van het PTT-kantoor in de badplaats, de heer H. Arnoldus. Deze overhandigde de heer Van Duijn namens het hoofdbestuur een geschenk onder couvert. Mej. Hollenberg bood de jubilaris namens het personeel een scheerapparaat aan en de heer J. G. Bisenberger schonk hem als vertegenwoordiger van de ABVA een plaid.

BENOEMD IN BONDSRAAD

In de j.l. zaterdag in Haarlem gekouden districtsvergadering van de Algem. Bond van Ambtenaren, is de heer J. G. Bisenberger, voorzitter van de plaatselijke afdeling, door de Noord-Hollandse afdelingen gekozen in de Bondsraad.

Bij u aan huis gebracht
NASI en BAMISCHOTELS vanaf ƒ 4,—
Indisch Restaurant **'DJEMPOL'**
Noordboulevard nabij circuit - Tel. 2044

PROGRAMMA ZOMERCURSUS

volkshogeschool Bergen, Noord-Holland

De Volkshogeschool te Bergen (Noord-Holland) heeft het programma voor de cursussen van het a.s. zomerseizoen bekend gemaakt. Het luidt als volgt:

8—15 juli: A la rencontre de Pays-Bas, voertaal Frans op „'t Oude Hof";

15—22 juli: East west relations, voertaal Engels. opgezet in samenwerking met de Pax Christi beweging, op „de Zandhoeve";

15—22 juli: Scandinavische week, op „'t Oude Hof";

22—29 juli: Meeting the Netherlands. Voertaal Engels, op „de Zandhoeve";

22—29 juli: Nederland in de wereld. Voertaal Nederlands. Bestemd voor deelnemers met belangstelling voor Nederland en de Nederlandse taal en cultuur, op „'t Oude Hof";

29 juli tot 5 augustus: Meeting Europe. Voertaal Engels, opgezet in samenwerking met het Europees Bureau voor Volksopvoeding; in het bijzonder bestemd voor wie actief betrokken is bij enigerlei vorm van internationale uitwisseling, op „de Zandhoeve"

19—26 augustus: Begegnung mit den Niederlanden. Voertaal Duits, op „'t Oude Hof"

Bovenstaande cursussen zijn alle opgezet als internationale ontmoetingen. Ook in de hieronder volgende cursussen zijn buitenlanders even welkom als Nederlanders. De voertaal is echter steeds het Nederlands, al is soms vertaling mogelijk. In de programma's zijn opgenomen inleidingen, gesprekken en discussies, sport, spel, muziek en dans, excursies, bezoeken aan ateliers.

3—14 juli: Continenten en culturen in opmars, een algemene cursus, waarin o.a. aan de orde zullen komen de kenmerken van de Europese cultuur, Europese samenwerkingsvormen, Amerika, Afrika, Rusland en China, op „de Zandhoeve";

12—19 augustus: Utopia Bergen. In deze deze nieuwe cursus wil men het denken over de samenleving straks; activeren door jonge denkers over de toekomst in gesprek te brengen met kritische leeftijdsgenoten, zodat over en weer impulsen kunnen worden opgedaan en de weerklank van ideën kan worden nagegaan; van de deelnemers wordt enige voorbereiding en eigen inspraak verwacht; het denkwerk zal worden afgewisseld met muziekprogramwas e.d.; de cursus in het bijzonder gericht op de groep van 20- tot 40-jarigen. Op „de Zandhoeve";

1—22 juli: Atelier Bergen. In deze cursus zal gewerkt worden in afzonderlijke groepen zoals muziek/zang, - dans/beweging/sport/spel - creatief spel/toneel/literatuur - handarbeid/beeldende kunst, terwijl daarnaast in gezamenlijke activiteiten gezocht zal worden naar onderlinge verbanden en samenhang van deze facetten van het culturele leven; opnieuw opgezet in samenwerking met het Kadercentrum voor Ludische Vorming van de Culturele Raad Noord-Holland, welk centrum enige beurzen ter beschikking stelt. Op „de Zandhoeve";

3—22 juli: Weven. Elke ochtend wordt geweven, 's middags en 's avonds wordt het weven met andere programpunten afgewisseld, op „'t Oude Hof"

8—22 juli: Vedelbouw. Opgezet in samenwerking met de Vereniging voor Huismuziek; onder deskundige leiding kan een diskant-, een tenor- of een basvedel worden gebouwd, op „'t Oude Hof"

22—29 juli: Vedelspel. Het leren bespelen van de vedel; eveneens opgezet in samenwerking met de Vereniging voor Huismuziek; bestemd zowel voor degenen, die dit jaar een vedel bouwen als voor degenen, die dit reeds eerder deden, op „'t Oude Hof";

22—29 juli: Noorse metaalbewerking. Werken in steen, hout en metaal, koe- en rendierhoorn en potvistand, op „'t Oude Hof".

29 juli tot 12 augustus: Bergense muziekenweken. In deze cursus wordt onder leiding van Hubertus Distler en andere docenten gemusiceerd in koor-, orkest en muziekensembles; de meeste aandacht zal besteeed worden aan composities van Mozart en tijdgenoten, zoals de zonen van J. S. Bach, Josef en Michael Haydn; ter afwisseling concerten en inleidingen; zo mogelijk zal een kleine opera worden ingestudeerd, op „'t Oude Hof"

5—12 augustus Kleur, zwart-wit en plastiek. Werken in verschillende technieken: schilderen o.a. met olie- en waterverf, druktechnieken als hoog- en diepdruk, tekenen met krijt en inkt, beeldhouwen o.a. in klei en steen, op „de Zandhoeve"

12—19 augustus: Workshop. Er zullen twee groepen worden gevormd: a) een groep met als uitgangspunt beweging en beeldende vormgeving voor degenen die op een van deze gebieden reeds actief bezig zijn en ervoor voelen in een workshop samen te werken en ervaringen en inzichten uit te wisselen; b) een groep met als uitgangspunt de beweging, waarbij nagegaan zal worden hoe verschillende uitingsvormen elkaar kunnen stimuleren en vanuit een oorspronkelijk eigen terrein weer een geheel kunnen worden; voor deze groep wordt verondersteld dat de deelnemers bekend zijn met tenminste één van de werkvormen beweging, klank, licht, kleur of constructie, op „'t Oude Hof"

14—19 augustus: Weven. Vervolgcursus voor degenen, die geen weefstoel bezitten en graag nog iets wilen weven, op „'t Oude Hof";

21—26 augustus: Weven. Vervolgcursus voor oud-cursisten en degenen, die reeds kunnen weven, teneinde zich verder te bekwamen in weeftechnieken, op „'t Oude Hof"

□

Al deze cursussen staan open voor ieder, die tenminste 18 jaar is en bereid is actief aan het programma deel te nemen. Het cursusgeld omvat zowel het volledig verblijf als het programma, de excursies en, behalve bij cursussen vedelbouw en weven, het materiaal. Nadere inlichtingen zullen binnenkort verkrijgbaar zijn op het adres: Volkshogeschool Bergen Noord-Holland

7000 km lang rijkswegennet

bij gladheidsbestrijding betrokken

Het gehele rijkswegennet is tegenwoordig in de gladheidsbestrijding betrokken. Daarbij stelt men zich ten doel de gladheid op de rijkswegen, waar deze ook optreedt, zo snel en zo goed mogelijk te bestrijden.

Het is de Rijkswaterstaat — belast met de aanleg van de rijkswegen en met het beheer en onderhoud ervan — die zorg dient te dragen voor gladheidsbestrijding en sneeuwruiming.

De gladheidsbestrijding, alléén op deze rijkswegen, is een kostbare geschiedenis. Voor de aankoop en de vervanging van materieel wordt jaarlijks een bedrag van rond een miljoen gulden besteed. Behalve aankoop en onderhoud van het materieel, aankoop en inrichting van opslagplaatsen en loodsen, kost de daadwerkelijke bestrijding van de gladheid met het sneeuwruimen gemiddeld 25.000 tot 30.000 gulden per uur voor het gehele rijkswegennet dat een lengte heeft van 7.000 kilometer aan rijstroken; dat komt neer op vier gulden per uur per kilometer rijkstrook.

De grootte van deze bedragen speelt een rol bij het overwegen van toepassing van andere middelen dan het traditionele zand en zout. Men denkt nu bijvoorbeeld aan de toepassing op grote schaal van calciumchloride in een bepaalde mengverhouding met wegenzout en een verminderd gebruik van zand. Ook breekt men zich het hoofd over een meer op de voorkoming van het ontstaan van gladheid gerichte bestrijdingsmethode; deze zou dan bestaan in het nemen van preventieve maatregelen, die genomen zouden moeten worden zodra sneeuwval of gladheid dreigen. De meest bijzondere vorm is hier de zeer kostbare wegdekverwarming.

Natuurlijk is het van belang dat in de noodzakelijke gevallen zo snel mogelijk 't apparaat in werking treedt. Dank zij de moderne communicatiemiddelen kan men hier tegenwoordig zeer snel reageren.

De rijkswegen zijn onderverdeeld in kantons, dat zijn weggedeelten ter lengte van tien kilometer; deze stukken vallen onder het directe toezicht van een kantonnier, die een belangrijke taak heeft bij de bestrijding van de gladheid.

Men kan wel aannemen dat voor deze behandeling op de rijkswegen in totaal meer dan 5000 personen en 500 vrachtauto's worden ingeschakeld. Rijkswaterstaat voorziet daar niet zelf in. Er worden jaarlijks overeenkomsten aangegaan met plaatselijke transportondernemingen die hun vrachtwagens met chauffeur beschikbaar stellen.

KIENAVOND BRANDWEERVERENIGING

De Zandvoortse Brandweervereniging organiseert op vrijdag 17 maart in „Zomerlust' de jaarlijkse kienavond.

WINTERSERIE „JAN PASSTOORS"

Zaterdag 4 en zondag 5 maart organiseert de H.W.S.V. „Jan Passtoors" de vierde en tevens laatste tocht van de winterserie.

Deze tocht kan men ook wandelen als men de vorige tochten niet heeft meegemaakt.

De start vindt plaats vanuit gebouw „Domi" aan het Zandvoorterpad te Overveen, zaterdag tussen 14 en 14.30 uur, zondag tussen 11 en 12.30. Afstanden zaterdag 5—10 km, zondag 5—10—15 km.

Aan de start bestaat gelegenheid om in te schrijven. Alle gewenste inlichtingen zijn verkrijgbaar bij het secretariaat Gen. Spoorlaan 33 te Aerdenhout. Tel. (02500) 41927.

VERZORG TIJDIG DE KOPIJ VOOR UW ADVERTENTIES IN DE ZANDVOORTSE COURANT

Hebt u een goed idee, schrijf het meteen op, voor het u weer ontgaat!

Aan zet . . .

Iedere schaker heeft wel eens meegemaakt, dat hij met remise akkoord ging in een stelling, die achteraf voor hem gewonnen bleek te zijn. Dit is natuurlijk altijd een nare belevenis, maar veel erger is het wanneer men de partij heeft opgegeven in een stelling, die remise was of zelfs gewonnen. Nu komt dit laatste weinig voor, want Tartakower's raadgeving „geef nooit op, want hiermee is nog nooit een partij gewonnen" wordt in brede kringen toegepast (U en ik kennen beiden wel spelers, die uit principe niet wensen op te geven, doch tot het mat toe doorspelen!), maar de schaakliteratuur kent toch wel voorbeelden, waarin in gewonnen stelling de partij verloren werd gegeven, b.v. Von Popiel—Marco, Monte Carlo 1902, en Capablanca—Thomas, Hastings 1919, om een tweetal bekende gevallen te noemen.

Hieronder een kleine selectie gevallen, waarin in remisestelling werd opgegeven.

I ANCYGIN-ZURAVLEV USSR 1952
(Wit: Ke3, Df5; Zwart: Kh2, Gg2, pionnen g4 en h3)

Zwart aan zet speelde in een overwinningroes 1. ...Df3+?? en Wit gaf op! Later werd vastgesteld, dat Zwart na 2. Df3:, gf3:, 3. Kf2!! niet meer kan winnen.

II POLUGAJEVSKY-PARMA 1965
(Wit: Ke3, Ta7, pionnen a6 en h5; Zwart: Kf8, Tg4, pion g7)

Zwart aan zet gaf op, omdat hij zich na 1. ...Ta4, 2. Ta8+, Kf7, 3. a7 machteloos waande tegen de dreiging 4. h6, gh6:, 5. Th8! Ta7:, 6. Th7+ enz. Hij overzag echter, dat 3.... Ta1, 4. h6, Kg6!! de zaak redt; op 5. Kd4 moet hij 5. ...Kh7! spelen.

III VUKOVIC-JOVCIC Joegoslavië 1964
(Wit: Ke3, Lg8, pion f4; Zwart: Kh4, pionnen a3 en h5)

Zwart aan zet gaf op, omdat hij de variant 1. ...Kg3, 2. f5, h4, 3. f6, h3, 4. f7, h2, 5. f8D, h1D, 6. Df4+ en Wit wint, gezien had. Hij zag echter niet de reddende mogelijkheid 1. ...Kg3, 2. f5, Kg4!!, 3. f6, Kg5!!, 4. f7, a2! (Dit gaat plotseling!) 5. f8D, a1D en Wit kan niet winnen.

IV STREKALOVSKY-RUDENKO
USSR 1961
(Wit: Kg1, Df1, Ta1, Pc7, pionnen a2, d3, f2, g2, h2; Zwart: Kg8, Db2, Te2, Ld5, pionnen a7, f7, g7, h7)

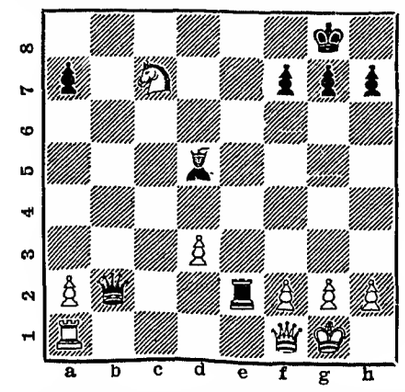

Wit speelde 1. Tb1 en Zwart gaf op. „Natuurlijk . . .", zult U zeggen. Toch niet! Later ontdekte men, dat Zwart heel slim 1. ...La2: had kunnen spelen. U ziet de pointe?

Correspondentie aan A. C. v. d. Tak, Wilhelminastraat 28, Haarlem.

Het partijwezen

Strelen en bijten

Wel, vrienden, we zijn weer zo ver, Er moet weer een regering komen. En dat kan wel een hele tijd duren, rekening houdend mét de spreekwoordelijke gezapigheid van de Nederlandse politici en het weinig ruimte voor vlotheid latend „partijwezen".

Partijwezen vind ik zo'n mooi woord. Doet me denken aan een of ander vreemd voorwerp of dier. Of zoals je wel eens van een meisje zegt: 't Is een merkwaardig wezentje. 't Is net zo'n beetje in het midden, geen vlees, geen vis, geen mens, geen dier maar gewoonweg een wezen, een stukje zijn. Partijwezen drukt voor mij de mysterieuze macht uit, die alles doorkruist wat op regeren lijkt en die even ongrijpbaar is als de wind.

En na de laatste verkiezingen hebben we kunnen merken dat het partijwezen nog welig tiert in ons landje. Lees je de kranten er op na — wat je intussen met de nodige balen zout moet doen — dan mag gerust gezegd worden dat het partijwezen een reusachtige vinger in politieke pap heeft. Het hangt allemaal van de partijen af.

Er zijn er een paar, die ter hoogte van de kabinetsformatie naar elkaar lonken en de anderen uitsluiten. Dat gaat over en weer, totdat er een stelletje overblijft dat samen een regering vormt. De uitgesloteneh mokken hierover en gaan — zoals dat heet — in de oppositie. Dat is bijna net zo'n gewichtige bezigheid als het regeren zelf. Want je kunt met de oppositie soms een regering een halt toeroepen en desnoods naar huis sturen. Het is ook gebleken dat partijen, die een hele poos in de regering meededen, opeens spontaan in de oppositie gaan. Voor één keertje maar. Net genoeg om de regering te laten struikelen. Dan komt de oppositie uit de hoek van waaruit je haar niet verwacht. En dat geeft dan wel zo ongeveer aan waarom de gezamenlijke partijen „het wezen" worden genoemd.

Je kan er geen touw aan vast knopen en dat weten ze heel goed. In het gewone leven doet zich dit ook voor. Iemand, die bezigheden verricht, die niets voorstellen, hult zich soms in een waas van geheimzinnigheid en gewichtigheid. Hij neemt de vormen aan van een wezen en wordt daardoor iets onwezenlijks. Begrijpt u wel?

Als er een regering gevallen is, moet er een nieuwe komen. Dat hoort er nu eenmaal bij. De man in de straat wil geregeerd worden. Het hoeft niet lang te duren, maar je wil even weten waar je aan toe bent. Later kan het je niet meer schelen en dan duikt die eliendige situatie op, waarin je schouderophalend zegt: Of je nou door de hond of de kat gebeten wordt. De gevoeligste beten blijven het langst in je herinnering en aan dat soort tanden krijg je wel een hartgrondige afkeer. Laat je je bijten door een ander. Pakt ook verkeerd uit en dán, maar ook dán pas, zeg je: het partijwezen deugt niet, want ik word te vaak gebeten.

Je kan echt wel zeggen dat het overgrote merendeel van ons volk met talloze bijtlittekens rondloopt. Langzamerhand ga je er wat potsierlijk uitzien en je krijgt wel eens de gedachte: Gut: wanneer is dat nou eens afgelopen? Maar na iedere crisis zie je dat de zaak op dezelfde manier wordt voortgezet. Een bepaalde club regeert, de andere gaat in de oppositie en 't bijten begint weer. En dan te bedenken dat ze voor de verkiezingen in plaats van te bijten onder je kin strijken!

BARTJE

FAMILIEBERICHTEN

GISELLA

heet ons eerste kindje, dat op 25 februari 1967 werd geboren.

J. Gijsman
M. M. C. Gijsman-Emmelot

Zandvoort, Parallelweg 57 2/6
Tijdelijk: Kraamkliniek Uyt den Bosch, Spanjaardslaan 7, Haarlem

---

Heden ontsliep, na een rustige levensavond onze geliefde moeder, groot-, overgrootmoeder en zuster

Guurtje Kemp

weduwe van Simon de Zee
in de ouderdom van ruim 89 jaar.

Amstelveen:
M. S. de Zee
F. de Zee-Kuyl
Yokohama:
S. J. de Zee
U. de Zee-Kido
Oost Voorne:
N. A. de Zee
E. M. de Zee-Zuidam
Amsterdam:
J. Koster
P. Mollevanger-de Zee
A. Panhuyzen-de Zee
Lisse:
K. de Zee-Schalk
Amsterdam:
G. Everts-de Zee
kleinkinderen en
achterkleinkinderen
Zandvoort:
Tr. Kemp
A. Otter-Kemp

Zandvoort, 25 februari 1967
Het Huis in de Duinen,
Herman Heijermansweg 1

Correspondentie-adres:
Nic. Beetslaan 24,
Amstelveen-Bovenkerk

De overledene is opgebaard in de rouwkamer van Het Huis in de Duinen, Herman Heijermansweg 1, Zandvoort.

Op woensdag 1 maart om 10.45 uur wordt de rouwdienst gehouden in de aula van Het Huis in de Duinen, waarna de teraardebestelling zal plaats vinden om 11.30 uur op de Algemene Begraafplaats te Zandvoort.

Geen bloemen
Geen toespraken

Na een lang leven van toewijding is van ons heengegaan onze goede vader en grootvader

Herman Meyer

G. J. Meyer
Lizet Baay
Dany Baay

1 Cor. 13

Zandvoort, 25 februari 1967
Kostverlorenstraat 82

Belangrijke

TELEFOONNUMMERS EN ADRESSEN

3043, 3044, 3045 *Politie*
4444 *Politie* (alleen noodgevallen)
2000 *Brandmelding*
4841 *Gemeente-secretarie*
4389 *VAMOR-Rijschool „De Branding", Van Lennepweg 75rood*
(02500) 42212 *Garage Flinterman,* Zandvoortselaan 365, Bentveld, SAAB-service-dealer
2071 *Horlogebedrijf C. Waaning,* Kostverlorenstraat 68
2231 *Boekhandel v/h Esvé,* Gr. Krocht 17
2424 *Autobedrijven „Rinko",* Oranjestraat en Stationsplein
2525 *W. Schouten,* centrale verwarming, oliehaarden, gasforn., wasautomaten
3227 *„De Oude Tijd",* antiek, in- en verkoop, Oranjestraat 2a
2912 *Hotel-Restaurant „Sonnehoeck",* Dr. Smitstraat 5.
(02500) 65185 Singer Naaimachines, vert. H. Houssart, Rijksstr.w. 122, H'lem
(02500) 63376 *P. Houssart, Singer Maatschappij,* Zaanenstraat 125, Haarlem
(020) 233872 *Diamond Shop, fa. Barber & Zn,* Keizersgracht 740, Amsterdam
2176 *N.H. verg. „Het Groene Kruis,* secr. P. W. Wels.
2720 *Zuster S. Molenaar-de Wilde*
2382 *Zuster E. Reitsma*

OFFICIELE MEDEDELINGEN GEMEENTE ZANDVOORT

Wethouder Kerkman is verhinderd vrijdag 3 maart spreekuur te houden.

Z.S.V. „Zandvoortmeeuwen"

Uitslagen zaterdag 25 februari:

Zandvoortm.—Wartburgia	0—2
Zandvoortm. 2—Jong Hercules 2	2—2
Zandvoortm. 3—SAC 4	1—8
VVRA 2—Zandvoortm. 4	1—1
Adspiranten:	
EDO a—Zandvoortm. a	1—2
Zandvoortm. b—Van Nispen b	2—0
Zandvoortm. e—O. Gezellen d	5—0
Scholen c—Zandvoortm. f	2—2
EDO f—Zandvoortm. g	0—6
ETO c—Zandvootm. h	2—2
Pupillen:	
Zandvoortm. b—TYBB b	0—5
Zandvoortm. c—TYBB c	1—3
TYBB d—Zandvoortm. d	3—0

Uitslagen zondag 26 februari:

Beverwijk—Zandvoortm.	uitg.
Zandvoortm. 2—Vitesse '22 2	0—0
Kinheim 2—Zandvoortm. 3	Z.n.o.
Renova 2—Zandvoortm. 4	0—5
Zandvoortm. 5—Terr. vogels 2	1—1
Zandvoortm. 6—St. vogels 5	1—1
Geel Wit 5—Zandvoortm. 8	4—3
O. Gezellen 7—Zandvoortm. 9	0—2
B.S.M. 4—Zandvoortm. 11	4—0
O. Gezellen 8—Zandvoortm. 12	2—2
Junioren:	
Zandvoortm. a—Haarlem a	1—4
Zandvoortm. b—Halfweg a	5—2
DIO a—Zandvoortm. c	5—1
RCH e—Zandvoortm. d	9—5

Ranglijst.

De stand in afdeling West, 3e klasse B, ziet er als volgt uit:

Zandvoortm.	15	7	7	1	21	39—24
Ripperda	15	7	4	4	18	24—14
VVA	15	7	4	4	18	23—21
HBC	15	6	5	4	17	29—23
VSV	12	5	5	2	15	19—12
St. Pancrat.	14	5	5	4	15	30—20
TYBB	15	4	7	4	15	26—24
KVV	14	4	5	5	13	21—29
ADO '20	14	3	5	6	11	17—26
Velsen	13	3	4	6	10	17—23
Beverwijk	14	4	2	8	10	23—32
Neerlandia	14	2	3	9	7	19—39

□

Afdeling handbal

Uitslagen zaterdag 25 februari

Dames junioren:	
Ymond 3—Zandvoortm. 2	3—2
Heren junioren:	
Concordia 2—Zandvoortm.	15—16
Meisjes:	
Blinkert—Zandvoortm.	3—3
Dames:	
Zandvoortm. 1—ADO 2	4—0
Meisjes:	
Zandvoortm. 4—Odin 4	6—2
Zandvoortm. 2—HBC	0—4
Zandvoortm. 3—Odin 3	6—5
Dames junioren:	
Odin 2—Zandvoortm. 2	6—11

Uitslagen zondag 26 februari

Dames:	
ADO 2—Zandvoortm.	1—5
Meisjes:	
Zandvoortm. —Halfweg	4—4
Dames junioren:	
Zandvoortm.—Ymond 2	4—4
Meisjes:	
Zandvoortm. 4—Ymond 5	8—1
Zandvoortm. 3—Halfweg	6—1
Zandvoortm. 2—ADO 3	6—3

Uitslagen vrijdag 24 februari

Dames:	
Zandvoortm. 1—IEV 2	10—0

UITSLAG PUZZELRIT AUTOSPORTVERENIGING „SANDEVOERDE"

32 equipes hebben zaterdagavond deelgenomen aan de eerste puzzelrit van de vorig jaar in het leven geroepen autosportvereniging „Sandevoerde". De route van de tocht was uitgezet door de gebroeders Kraaijenoord.

Er werd in de twee klassen — A en B — door de deelnemers een sportieve strijd gevoerd. De uitslag in de A-klasse luidt als volgt: 1. P. Limbach, Aerdenhout; 2. C. Wiersma, Zandvoort; 3. J. H. Weber, Zandvoort. In de B-klasse zien de resultaten er als volgt uit: 1. L. Zonneveld, 2. H. Janssen. 3. L. Visser, 4. E. Dietrich. Alle winnaars zijn in Zandvoort woonachtig. De voorzitter van de vereniging reikte na afloop de prijzen, bestaande uit bekers en medailles, aan de winnaars uit.

groep breure houdt vrijdag 3 maart van 19-20 uur spreekuur voor burgerij in gemeentehuis

MET EN ZONDER LEESBRIL

Nieuwe boeken Openbare Bibliotheek

Romans.

Braithwaite - Ben jij daar, Jack? 1966
Eisenreich - Min of meer liefdesverhalen. 1965
Fabricius - Dag, Leidseplein. 1965
Faulkner - Het geraas en gebral. 1965
Garve - Nozems in het nauw. 1963 (Det.)
van Gogh-Kaulbach - Rika.
Hedayat - De blinde uil. 1965
Hemingway - Mannen zonder vrouwen. 1965
Magiera - Küsters. 1965
Creasey - A prince foor inspector West. 1962
Curtiss - The forbidden garden. 1962
Arland - Le grand pardon. 1965
Hellinger - Dollars. (det.) 1966.
Jelsma - Vuurlinie. 1966
Macinnes - Tieners. 1960
May - Het dubbelspoor. 1966
Mittelholzer - Driestemmig levenslied. '66.
Naeff - Mijn grootvader en ik. 1966
Peereboom - Dat snelle ding. 1937.
Perrault - Aan de voet van de muur. 1963.
Marti - Wohnen zeitaus. 1965.
Donleavy - Meet my maker the mad molecule. 1965.
Drabble - The millstone. 1965.
Faraggi - Les dieux de sable. 1965.

Ontwikkelingslectuur

Apen - Parool/Live. 1966
Battersby - Voorraadbeheer. 1965.
Beknopte Afrikaans-Nederlandse woordenlijst. 1960.
Berghe - De hedendaagse Chinese letterkunde. 1966.
Cultuurgeschiedenis van het christendom. Deel 2. 1957.
Durell - De relativiteitstheorie. 1965.
De Graaf - Motorboten tot 7 meter. 1966
Herald - De wereld der dieren. Vissen. '66
Kieft - Duitse oefeningen. Deel 2. 1944.
Laffont - Strijd en leven met de dieren. 1964
Pranger - „De juiste koers" bij het wedstrijdzeilen. 1966.
Reizen. Jaargang 1965/1966.
Sluyser - Een klein mannetje met een klein potloodje. 1965.
Swellengrebel - Kerk en tempel op Bali. 1848
Tuner - Graetz' praktische transistorschakelingen. 1966.
Wijngaards - Kunst, kunstenaars en kunstwaardering. Deel 1 '65, deel 2 '66
Zondervan - Esperanto leerboek. 1961.

Visitekaartjes

Gertenbachs Drukkerij

Achterweg 1

ONGEVAL OP ZANDVOORTSELAAN

Komende van de Bentveldweg staken in de nacht van zaterdag op zondag twee Turkse gastarbeiders, 24 en 28 jaar oud, op een brommer onverwacht de rijbaan van de Zandvoortselaan over en werden gegrepen door een passerende auto, bestuurd door een 29 jarige inwoner van Zandvoort. Een van de gastarbeiders werd met een dijbeenbreuk en een voetbreuk in een Haarlems ziekenhuis opgenomen en de andere met een gebroken sleutelbeen. Beide voertuigen werden zwaar beschadigd.

AANGEHOUDEN WEGENS STRAATSCHENDERIJ

Twee Zandvoortse knapen — 13 en 15 jaar oud — werden zaterdagmiddag door de politie aangehouden en naar het bureau aan de Hogeweg overgebracht wegens straatschenderij bij het bussstation van de N.Z.H. aan de Louis Davidsstraat.

K.J.C. „Noord"

De competitie van de maand februari is geëindigd. De eerste t.e.m. de vierde plaats wordt ingenomen door: 1. J. Koning 20365; 2. Mevr. Stokman 19883; 3. H. Paap 19699; 4. H. Koning 19520.

Zandvoortse Bridgeclub

Na de eerste wedstijd van de vierde competitie hebben in de A-lijn twee koppels de leiding. Zowel het koppel Jongbloed-Schutte als de dames Berrier-Hagen behaalde 57.87 %.

In de B-lijn bezet de fam. Vader met 58.33 %, de eerste plaats, gevolgd door de dameskoppels de Jong-van Praag en Brossois-van Dartelen, ieder met 54.17 %.

Het koppel Reijer-de Wit heeft in de C-lijn de leiding met 62,96 %. De tweede plaats is voor de fam. Dousi met 56.02 %.

SCHIPPER'S
MODELSLAGERIJEN

Ook deze week grote afslag kalfsvlees

Prachtige lappen	500 gram	2.68
Fricando, stukje of lapjes	500 gram	3.08
Heerlijk kalfsgehakt	500 gram	2.48
Heerlijke saucijzen	500 gram	1.50
	per kilo	2.50
Rauwe varkenslever om te koken of te bakken	250 gram	0.89

Rund- en varkensgehakt (Dinsdag, woensdag en donderdag): 500 gram 1.40 per kilo 2.50

Haltestraat 30 — Telefoon 2175

PIANO of VLEUGEL te koop gevr. Br. nr 1601 Z.C.

Gevr. HULP i.d. HUISH. v. enkele ocht. of midd. p.w. Mevr. Cats, Brederodestraat 101, telefoon 2773.

TE KOOP weg. plaatsgebrek: notenh. dressoir + theekast (Pander); notenh. ronde tafel (uitschuifb.) + 4 stoelen, Lodewijk XV; 1 Anatol tapijt, afm. 1,45x2,70 m; 1 Hamadan 1,27 x 2,25; 1 Afghan 1,10 x 1,80; 1 grootvaderstoel, prima bekleed; 1 org. oude koperen scheepsankerlantaarn (electrisch); notenh. hoekkast (Engels). Alles in z.g.st. K. Doormanstr. 16, tussen 6-8 's avonds, niet op zondag.

„FALLER" AUTOBAAN te koop; veel baanstukken, 11 auto's. Prijs n.o.e.t.k. Br. nr. 1702 bur. Zandv.Ct.

Jong echt. z. kind., b.b.h.h. zoekt

woonruimte

Wie kan ons helpen? Br. nr. 1703 of telef. 4207.

TV te koop *f* 100,— en OPKLAPBED met bedstel. Brederodestraat 36a

WERKSTER GEVRAAGD bij oude dame, woensdag, donderdag en vrijdag, van 9.30-12.30 uur, *f* 3,— p.u. Aanm. tussen 11—1 uur. Mevr. Zürcher, De Favaugeplein 57huis.

Te huur: GESTOFFEERD KAMER m. c.v., tevens GARAGE, omg. Fahrenheitstraat. Br. nr. 1701 bur. ZC

VAKANTIE-WONINGRUIL Aangeb.: mooi gel. mod. nieuwbouwh. m. 7 bedden, 25 km bezuiden München. Gezocht: vrij huis met 5 bedden, liefst Zandvoort, Aerdenhout o. omg. Tijd: 3 weken in augustus. Pfarrer G. Söllner, Ichoring 47, 8021 Icking, Deutschl. Inf. A. van Duijn, Arnulftstraat 22, Haarlem.

Meisje (20 jr) met typedipl. zoekte lichte KANTOORWERKZAAMHEDEN Br. nr. 1705 bur. Z.Crt.

MEISJE, b.b.h.h., zoekt SLAAPKAMER z. ontbijt. Br. nr. 1704 bur. Z.Crt.

Hotel Meijershof vraagt KAMERMEISJE-SERVEERSTER Burg. Engelbertstraat 70, Telefoon 3020.

John Barth's kappersbedrijven n.v.

vraagt voor spoedige indiensttreding voor haar salon in het BOUWES PALACE te Zandvoort:

Aankomend kapper(ster)
Leerling-kapster

Schriftelijke sollicitaties te richten aan de N.V. JOHNBARTH KAPPERSBEDRIJVEN
Louis Davidsstraat 679
DEN HAAG, POST LOOSDUINEN

FIRMA PRESTO

JANSSTRAAT 42, HAARLEM,
telefoon (02500) 13536 en 17203

BEHANG

Vraag monsterboeken en vrijblijvend prijs

deskundig personeel beschikbaar

Hup Ajax! Hup Ajax

naar de top!

In Zandvoort, op textiel- en modegebied:
NOOY AAN DE KOP!

Zie onze speciale Ajax-voetbaletalage op Kerkplein.

Eerst kijken bij NOOY ZANDVOORT

Wij brengen altijd iets nieuws
Grote Krocht
a.d. boulevard hoek
Kerkstraat/Thorbeckestraat

Friese slagerij

voor steeds meer mensen een begrip

Grote afslag varkensvlees

Schouderkarbonade	500 gram	2.28
Hamlappen	500 gram	2.78
Saucijzen, heerlijk gekruid	500 gram	1.68
Schenkel met been	500 gram	1.78

Rundvlees

Biefstuk	250 gram	2.25
Dikke riblappen	500 gram	2.98
Lende- of bieflappen	500 gram	3.38
Rosbief	500 gram	3.48

Onze specialiteit

Heerlijke schnitzels	100 gram	0.98

Vleeswaren

100 gram gekookte lever
100 gr. osseworst } 98

100 gram gekookte lever
100 gr. ontbijtspek } 98

3 pakjes margarine 69

Kleine Krocht 1

Stadsschouwburg
te Haarlem

Zaterdag 4 en zondag 5 maart, 8 uur
Toneelgroep Centrum
„Man is man"
(première)
Na afloop Boekenbal

Maandag 6 maart, 8 u.
Ned. Comedie
„Appel voor de dorst"

Dinsdag 7 maart, 8 uur
De Haagsche Comedie
„School voor vrouwen"

Donderdag 9 maart, 8 u.
Ned. Danstheater

Prijzen *f* 1,75 tot *f* 7,50 (a.i.) Coup. geld. Plaats bespr. 2 dg tevoren van 10—15 uur. Tel. na 12 uur: (02500) 10189.

Dat kunt ook U zeggen na een advertentie in de

ZANDVOORTSE COURANT
Achterweg 1

Uw advertentie immers bereikt alle groepen van Zandvoorts bevolking!

67e jaargang no. 18 - Verschijnt dinsdags en vrijdags | Opgericht in 1900 | VRIJDAG 3 MAART 1967

ZANDVOORTSE COURANT

voor ZANDVOORT, BENTVELD en AERDENHOUT

UITGEVER: IJS DE JONG, GERTENBACHS DRUKKERIJ, ACHTERWEG 1, TELEFOON 2135

Redaktie en adm.: Achterweg 1
Postbus 23, tel. 2135. Giro 52 33 44
Advertentieprijs 15 ct p. mm-hoogte
Abonnementsprijs *f* 8,— per jaar, per post *f* 9,—; buitenland *f* 10,—; losse exemplaren 10 cent.
Giro 52 33 44 t.n.v. IJs de Jong

Komende man en gaande vrouw

Installatie van de heer Kuijpers Wentink en vertrek van mevr. Mouwen-Swildens

In zeker opzicht was de raadszitting van dinsdag j.l. een merkwaardige: voordat de eigenlijke agenda aan behandeling was toegekomen, had de beëdiging van het nieuwe raadslid, de heer J. Kuijpers Wentink (vacature de heer Breure) plaats gevonden en had de heer Flieringa in een bemerking op de notulen, om een bandrecorder verzocht!
De voorzitter, burgemeester Nawijn, wilde hier echter niet op ingaan, omdat hij van mening was dat de notulen een „zakelijke weergave" van het gesprokene is en niet de pretentie heeft — behoeft te hebben — van een woordelijk verslag. Hij liet er evenwel op volgen dat een bandrecorder misschien wel nuttig kon zijn in verband met zelf-kritiek van de raadsleden, voorzitter incluis, met betrekking tot het taalgebruik!

Maar daarmee was het merkwaardige nog niet voorbij, want onmiddellijk na het bandrecorder-dialoogje kondigde de voorzitter een afwijking van de gangbare orde aan (mag hij alleen!) en richtte het woord tot de op die avond jarige gemeentebode, de heer Arend van Duijn. Hij maakte zich tot tolk van de gehele raad in zijn hulde aan deze zorgzame functionaris, die verrast werd met een vaas bloemen. De vaas was beschilderd met de Zandvoortse kleuren geel-blauw en het nationale rood, wit en blauw. Dit had een diepe symboliek, aldus de burgemeester. (Er was nog een jarige, de verslaggever van de Zandvoortse Courant. Hij was, evenals de bode, trouw op zijn post en mocht op de perstribune de gelukwensen van zijn collega's in ontvangst nemen. — red.)

Het eind van de vergadering bracht een verrassing, waarop niemand van de aanwezigen scheen voorbereid.

Mevrouw Mouwen-Swildens, fractielid voor de Boerenpartij, stond op, om mede te delen dat zij om persoonlijke redenen tot haar grote spijt voor het raadslidmaatschap bedankte. Zij was erkentelijk voor de prettige samenwerking, die zij had gehad zowel met het college als met de Raad. Deze mededeling wekte zichtbare beroering in de Raad, welks voorzitter ook enigszins onthutst scheen. Hij gaf haar het resepect, dat zij ten volle verdiende voor de wijze, waarop zij haar weliswaar kortstondige lidmaatschap van de Raad had opgevat en kon niet verhelen dat dit bedanken voor hem een grote teleurstelling was. Hij wilde kennelijk in het openbaar niet ingaan op de redenen en achtergronden van dit afscheid, maar hoopte toch dat mevr. Mouwen-Swildens hem — later wellicht — „iets meer" zou willen onthullen.

De Raad was niet voltallig. Wethouder Oostenrijk (v.v.d.) vertoefde met vakantie in het buitenland en het fractielid van de P.v.d.A., de heer D. van Duijn, had huisarrest in verband met een gebroken voet.

Kritiek op het r.k. kerkbestuur.

Bij de „ingekomen stukken", die grotendeels verslagen van kascontroles en voorstellen tot vaststelling van suppletoire begrotingen behelsden, was ook een voorstel van b. en w. tot intrekking van het raadsvoorstel van 25 januari 1967 (aankoop van huize „Sterre der Zee").

Eerstgenoemde stukken werden alle voor kennisgeving aangenomen, maar over de intrekking van laatstgenoemd raadsvoorstel wilde de heer ATTEMA (vvd) toch nog wel iets zeggen.

Deze spr. zei zich geërgerd te hebben aan een niet-gesigneerd stuk in het r.k. kerkelijk blad „De Branding", in welke pennevrucht bepaalde raadsleden (niet met name genoemd) als „tegenstanders" worden aangeduid. Een en ander schijnt het r.k. kerkbestuur te hebben genoopt af te zien van de verkoop van „Sterre der Zee". Vooral het slot van genoemd artikel vond de heer Attema beledigend voor de Raad, omdat er in gesuggereerd wordt dat het vertrouwen in de Raad een deuk heeft gekregen. „Nou, die deuk ligt dan in ieder geval niet aan mij!", zei hij heftig.

Ook de heer FLIERINGA (groep-Breure) achtte de gevolgde handelwijze van 't kerkbestuur niet zorgvuldig. Deze abrupte actie, het afbreken van ieder contact, had hem hoogst bevreemd. Hij noemde het een ongelukkige terugtocht. Men had toch eerst kunnen afwachten was er verder nog uit de raadsbesprekingen naar voren zou zijn gekomen. Hij hoopte dat het college zou kunnen bevorderen dat een dergelijke teleurstellende gang van zaken de Raad in de toekomst zou worden bespaard.

VOORZITTER: „Hoe stelt u zich dit voor, dat wij dit kunnen beletten?"

De heer Flieringa zag dit ook niet, maar hij wilde protest aantekenen tegen de gevolgde procedure, die veel arbeid zowel van het college als van de Raad overbodig had gemaakt. Hij vroeg zich af of het uitgangspunt van het kerkbestuur in deze kwestie wel juist was geweest.

De heer VAN DER MOOLEN (pvda) vond het jammer dat alles zo gelopen was. Hier is toch een kans voorbijgaan, zo meende hij, tot een stuk goede bejaardenzorg. Hij zou toch gaarne zien dat het college eens nader geïnformeerd werd omtrent de achtergronden van deze zaak.

De heer v.d. WERFF (prot.-chr.) vroeg zich af aan wie het verwijt van het kerkbestuur gericht zou zijn. Aan de chr. raadsfracties soms? Gezien het verstrekkende voorstel en de serieuze behandelng van deze kwestie, was hem de lust vergaan zijn stem een evt. volgende maal aan een dergelijk voorstel te geven.

Het College „zat" er ook wel een beetje mee. Allen wethouder KERKMAN (pvda) had op zijn beurt kritiek op de wijze, waarop sommige raadsleden verleden maand dit voorstel hadden benaderd. Er zou, volgens spr., zelfs door een der leden van „carnavals-schlager" gesproken zijn. En als klap op de vuurpijl geeft de heer v.d. Werff nu te kennen dat hij de kwestie ook niet vertrouwde. B. enw. hebben de Raad volkomen juist en zelfs zeer uitvoerig over deze transactie geïnformeerd, aldus de wethouder.

VOORZITTER vroeg nog of men stemming wilde, maar daar bleek geen enkel lid behoefte aan te hebben, zodat de mededeling van b. en w. (intrekking raadsvoorstel tot aankoop van huize „Sterre der Zee") voor kennisgeving werd aangenomen.

In de „Sportraad Zandvoort" moeten twee leden uit de Raad worden benoemd. Eén der leden dient lid van het College te zijn en daarover was men het — voordracht van b. en w. — spoedig eens: dat werd wethouder LINDEMAN (kvp).

Mevr. HUGENHOLTZ (vvd) verzocht voor dat men tot stemming over ging, de heer Kuijpers Wentink te benoemen, omdat dit nieuwe raadslid haars inziens de „beste man" hiervoor zou zijn. „Hij is, naar zij had vernomen, actief betrokken bij verschillende takken van sportbeoefening."

Wethouder KERKMAN (pvda) kwam onmiddellijk in het geweer: „We hebben toch een afspraak gemaakt?"

Dat bracht enige verlegenheid. Misschien was dat wel zo, maar de Raad wilde stemmen. Er waren twee herstemmingen voor nodig om: de heer WELS (Boerenpartij) te laten zegevieren. Het ging om de heren v.d. Moolen en Wels. De heer Wels kreeg 7 stemmen en de heer v.d. Moolen 6. De heer Kuijpers Wentink verzamelde bij alle drie stemmingen drie stemmen op zijn naam.

□

Het voorstel tot benoeming van een lid in de commissie „Algemene Zaken" (raadscommissie van bijstand) in de vakature-Breure gaf ook enig geharrewar.

De heer FLIERINGA (groep-Breure) meende dat zijn fractie het meeste recht op deze zetel had en verzocht, zo men de heer Kuijpers Wentink zou benoemen, met deze te mogen ruilen, zodat hij (de heer Flieringa) lid van Algemene Zaken zou worden en de heer Kuijpers Wentink van Sociale Zaken, waarin momenteel de heer Flieringa zitting heeft.

VOORZITTER aarzelde even en deelde toen mede dat de door de heer Flieringa gevraagde werkwijze niet kon worden gevolgd. De Raad zou, wanneer deze dit wenste, de heer Flieringa nu in de Commissie van Algemene Zaken kunnen benoemen. Hij zou dan schriftelijk kunnen bedanken voor zijn lidmaatschap van de Commissie van Sociale Zaken, waarna het College in de eerstvolgende bijeenkomst van de Rad de benoeming van een lid in de Commissie voor Sociale Zaken aan de orde zou stellen. De Raad zou dan, wanneer men hiermee accoord ging, de heer Kuijpers Wenntink als opvolger van de heer Flieringa kunnen aanwijzen. Zo, zei de voorzitter, behoort de procedure te zijn in dit geval.

De heer FLIERINGA ging hiermee accoord.

Hierna ging de Raad tot stemming over voor de aanwijzing van een lid in de Commissie van Algemene Zaken en de heer Flieringa werd met 13 stemmen gekozen. Toen deelde voorzitter mee dat hij als voorzitter van de Raad initiatief mocht nemen en mocht afwijken van de algemene regelen en stelde — tot ieders verrassing — voor nu maar meteen te doen wat de heer Flieringa even te voren had verzocht en was afgewezen.

Na enige verwarring besloot de Raad de kwestie van de „commissieverhulzing" meteen af te ronden. De heer Flieringa bedankte staande de vergadering voor het lidmaatschap van de Commissie voor Sociale Zaken en de heer Kuijpers Wentink werd met 12 stemmen — een stem werd op het raadslid Kok van AZB uitgebracht — in deze commissie gekozen. Een tikje merkwaardige zaak was het overigens wel. Wat eerst volgens de regels van het spel niet kon, bleek na interventie van de voorzitter wel mogelijk.

Verbouwing perceel Schoolstraat 2

Het voorstel tot het verstrekken van een krediet van *f* 120.8000,— voor de verbouwing van het perceel Schoolstraat nr. 2 (voormalige pantoffelfabriek „Elwi") om dit perceel in te richten als huisvesting van een gedeelte van de secretarie, ontlokte aan de heer KUIJPERS WENTINK (groep Breure) de opmerking dat hij meende dat alles een beetje aan de lage kant begroot was. Hij vreesde dat later weer eens tot aanvullende kredieten moest worden besloten.

De heer ATTEMA (vvd) meende dat men veel beter een openbare aanbesteding had kunnen houden.

VOORZITTER nam de vrees van de heer Kuijpers Wentink weg, door te antwoorden dat alles „voordelig geregeld" kon worden, doordat men veel dingen, zoals o.a. de verhuizing, door de mensen zelf laat doen. Van de stoffering gaat veel mee naar de nieuwe behuizing. Een openbare aanbesteding moest hij ontraden, omdat men nooit precies weet waar men aan toe is met een verbouwing.

Het voorstel werd tenslotte zonder hoofdelijke stemming aangenomen.

□

Het voorstel tot het verlenen van medewerking aan het bestuur van de Stichting Katholiek Onderwijs te Zandvoort dat uitbreiding had verzocht van de bestaande rijwielstalling bij de Mariaschool (2e rijwielbergplaats voor 48 fietsen) deed 't voorhoofd van de heer ATTEMa (vvd) fronsen. Genoemd raadslid meende dat dit grapje *f* 10.000,— ging kosten en dat vond hij rijkelijk veel. Te meer omdat hij van mening was dat deze uitbreiding niet direct nodig was. Hij was van oordeel dat het bestuur van de Mariaschool beter beperkende bepalingen omtrent het gebruik van fietsen door de leerlingen kon afkondigen, omdat de praktijk heeft geleerd dat veelal kinderen uit de onmiddellijke omgeving van de school per fiets komen.

VOORZITTER zei dat deze vrees ongegrond was, dat er nog geen sprake was van *f* 10.0000,— en dat er overigens nog een Inspectie van het lager onderwijs is, die de gang van zaken nauwkerig volgt.

Het voorstel werd zonder hoofdelijke stemming aanvaard.

□

Een krediet van *f* 2600,— werd verstrekt, waarmee de gemeente voordelig het pand Kostverlorenstraat 43 in handen krijgt, doordat de fam. Quarles van Ufford de grond voor deze prijs aan de gemeente afstaat.

De heer KOK (azb) had nog een waarschuwende vinger geheven omdat hij van mening was dat de gemeente nagenoeg niets aan dit perceel heeft.

Bstemmingsplan sportcomplex

Het voorstel om nu definitief het terrein achter de bebouwing van de A. J. van der Moolenstraat te bestemmen voor de bouw van een sporthal, leverde enkele bedenkingen op van de heer ATTEMA, die het jammer vond dat men niet tot een latere evt. uitbreiding kon overgaan op dit inpandige terrein. Ook achtte hij de plaats minder geschikt in verband met de heersende winden. Hij releveerde dat de sporthal te Ulft, die van hetzelfde type is als hier gebouwd zal worden, volkomen in elkaar gewaaid is. Hij hoopte dat men geen spijt van de keuze van deze plaats zou krijgen.

De heer DUKKERS (kvp) merkte op dat men uit het gebeurde in Ulft te Zandvoort lering zal trekken.

De heer FLIERINGA zei dat het hem was opgevallen dat men van deze plaats had gezegd: „de minst beroerde". Hij had had het prettiger gevonden als men had gezegd: Wij moeten de beste hebben!

Bij u aan huis gebracht
NASI en BAMISCHOTELS vanaf *f* 4,—
Indisch Restaurant **'DJEMPOL'**
Noordboulevard nabij circuit - Tel. 2044

PREDIKANT NEEMT AFSCHEID

Zaterdag 11 maart a.s. neemt ds. P. J. D. de Bruyne, tijdens een door de kerkeraad van de gereformeerde kerk alhier aangeboden receptie, officieel afscheid van zijn gemeente. De afscheidsbijeenkomst vindt plaats in de Calvijnzaal van het kerkgebouw aan de Julianaweg.

GEMEENTE-AVOND HERVORMDE GEMEENTE

Vrijdag 10 maart a.s. belegt de kerkeraad van de hervormde gemeente in de badplaats een gemeente-avond in het Jeugdhuis achter het kerkgebouw aan het Kerkplein. Eén van de lidmaten, die eind vorig jaar een reis naar Israël maakte, zal dia's vertonen en deze van een toelichting voorzien. Tijdens de bijeenkomst zal afscheid worden genomen van ds. W. H. Buijs, vicaris van Zandvoort en werkzaam in de buurtschap Bentveld, die is benoemd tot directrice van het Diaconessenhuis te Haarlem.

BURGERLIJKE STAND

24 febr.—2 maart 1967

Geboren: Appolonia, d.v. Take Jacob Huberts en Geertruida Theodora Schotanus; Brenda, d.v. Henri Trouw en Anna Koper; René, z.v. Jozefus Franciscus Paap en Akka Koning.

Overleden: Willem Molenaar, oud 76 jaar, gehuwd met Trijntje Kerkman; Hermanus Meijer, oud 92 jaar, geh. gew. met Elisabeth Matthea Otten; Guurtje Kemp, oud 89 jaar, geh. gew. met Simon de Zee.

Ondertrouwd: Johannes Lissenberg, en Maria Margaretha Botman.

Gehuwd: Piet Kerkman en Hermina Frantzen; Peter Hans Cruiming en Tineke Kerkman; Jan Cornelis Wieland en Catharina Johanna Carola de Reus; Klaas van der Meulen en Maria Snel.

Overleden buiten de gemeente: Maria Elisabeth van der Meij, oud 77 jaar, geh. met A. A. Zantvoort; Neeltje Loos, oud 84 jaar.

Tongen zowel als gemoederen in beweging

rond voorstel pachtsom caravanpark „De Duinrand" te verhogen

De voorgestelde verhoging van de jaarlijkse huursom, die de heer Pomper aan de gemeente moet betalen voor de exploitatie van het caravanpark „De Duinrand" (van *f* 44.000,— tot *f* 52.500,—) bracht zowel gemoederen als tongen in beweging. De leden namen het er dan ook „breed" van en hadden talrijke op- en aanmerkingen op de voorgestelde procedure.

De heer FLIERINGA opende de score en vroeg naar een algemene norm in zake het recreatieve beleid in Zandvoort. In hoeverre gaan we de exploitanten van recreatieve objecten belasten? vroeg hij. Hij wilde graag eens weten welke de kosten per m2 grond in de recreatieve sector zijn. Deze verhoging, die naar willekeur riekt, was volgens spr. een onjuiste „incidentele belasting". Hij was overigens ook van mening dat het niet op de weg van de gemeente ligt het aantal te plaatsen caravans de bepalen.

Mevr. HUGENHOLTZ (vvd) verklaarde zich tegen dit voorstel. Twee jaar geleden bedroeg de pachtsom *f* 2000,—. In 1966: *f* 44.000,—. „We moesten het hier nu maar bij laten", vond zij.

Ook de heer KOK (azb) maakte bezwaar tegen de verhoging van de pachtprijs voor het caravanpark. Er is in Zandvoort geen huurbeschermingscommissie voor grondhuurders! zei hij. Men moest blij zijn dat men hier zo'n prachtig en goed geleid caravanpark heeft. Hij wilde de pachtsom laten zoals ze nu was en de ANWB laten bepalen hoeveel caravans op het onderhavige terrein mogen of kunnen worden geplaatst en wilde er een voorstel van maken.

De heer WELS (bp) brak een lans voor de heer Pomper, wiens naam al van voor de oorlog (spr. noemde het jaar 1923) in Zandvoort klonk. Genoemde exploitant heeft tegenslagen gehad, zoals in 1953 toen zijn zwembad grotendeels vernield werd door de stormvloed. Nu hij de wind wat in de zeilen krijgt, gaat de gemeente over tot een drastische pachtsomverhoging. Spr. vond dat men hiermee de heer Pomper „het vel over de neus haalt".

De heer v.d. MOOLEN (pvda) was het hier helemaal niet mee eens. De heer Pomper heeft heus wel verhoging van de pachtsom verwacht en hij was het met deze voorgestelde verhoging volkomen eens.

De heer ZOET (pvda) realiseerde zich dat hij ten slotte op z'n stoel zat om voor de gemeentebelangen op te komen. Hij ging accoord met de verhoging tot 44.000 gulden. Hij geloofde dat wanneer er een openbare inschrijving werd gehouden er nog veel meer uit te halen zou zijn.

De heer v.d. WERFF uitte zich in zeer krasse termen tegen het voorstel. Hij zei dat de behandeling van de heer Pomper, die duizenden en duizenden guldens in zijn bedrijf geïnvesteerd heeft, geen stijl was. Deze exploitant heeft 10 jaar geleden een stuk grond van de gemeente gepacht voor *f* 2000,—, betaalt nu al *f* 44.000,— en dat wordt — als dit voorstel zou worden aangenomen — straks bijna 53000 gulden „Dit is schande voor de gemeente Zandvoort", vond spr. en hij liet er op volgen: „men is hier wel bij de duivel te biecht als je gemeentegrond huurt!" Hij verklaarde zich tegen het voorstel.

De heer ATTEMA (vvd) releveerde de notulen van de raadsvergadering van 26 april 1966, waarbij werd besloten de huursom te bepalen op *f* 44.000,—. Er werd toen tevens een artikel (3) opgenomen in het contract, waarbij bepaald werd dat men na 1970 de zaak opnieuw zou bezien. De ANWB heeft dit terrein bestemd tot „Bondsterrein". Laat deze instantie dan ook uitzoeken wat kan en wat niet kan ten aanzien van het aantal caravans. Spr. was tegen het voorstel.

Mevr. MOUWENS-SWILDENS (bp) verklaarde het meeste voor de zienswijze van de heer Kok te voelen en steunde gaarne een e.v. door hem in te dienen voorstel.

VOORZITTER diende de raadsleden min of meer een reprimande toe door te verklaren dat hij zich verbaasd had over de wijze, waarop enkelen menen de gemeentebelangen te moeten behartigen. Deze voorgestelde pachtsomverhoging is helemaal geen „belasting" zoals is gezegd. De gemeente treedt hier op als privaat persoon en niet als publiekrechtelijk lichaam. Het gaat eenvoudig niet aan om met de waarde van gemeente-eigendommen, zoals dit terrein, één persoon te bevoordelen. Het is de plicht van de gemeente „er ult te halen" wat er redelijkerwijs in zit. Het bedrag van *f* 175,— per caravan is niet uit de lucht gegrepen, zoals ook is opgemerkt, maar het is de uitkomst van een eenvoudige deelsom: *f* 44.000,— gedeeld door het aantal caravans (250). Dan komt men op *f* 176,—! Als de heer Pomper het aantal caravans thans op 300 wil gesteld zien, dan moet hij verwachten dat hij ook meer pacht gaat betalen (300 caravans à *f* 175,— is *f* 52.500,—). Overigens heeft de gemeente ook te waken voor de beplanting van het duinterrein, zodat zij zeker moet toezien dat het aantal caravans niet te groot word. De heer Pomper heeft gedurende negen jaar de tijd gehad zijn gedane investeringen volledig af te schrijven. Hij heeft er inderdaad een „modelkamp" van gemaakt. Maar dat neemt niet weg dat het alleszins normaal is dat de gemeente zakelijk te werk gaat en geen cadeautjes gaat weggeven, maar de prijs voor deze grond vraagt, die de markt momenteel biedt. „Wij zijn rentmeesters van het gemeentelijk bezit en hebben geen recht een particulier te bevoordelen ten koste van de gemeenschap. Het zou een misplaatst gevoel van erkentelijkheid voor goede exploitatie zijn, wanneer de gemeente niet de prijs nam, die er uit te halen is." Spr. releveerde en beklemtoonde nog dat de heer Pomper het College geschreven heeft met deze verhoging accoord te gaan.

Weth. KERKMAN onderschreef de woorden van de voorzitter en toonde aan dat genoemde exploitant nog altijd een behoorlijke winst maakt, ook na deze verhoging. Hij kon er zich niet mee verenigen de heer Pomper in dit verband als „slachtoffer" te zien.

Weth. LINDEMAN zei nog dat het College aanvankelijk niet geweten had welke mogelijkheden er in de exploitatie van dit terrein zaten. Nu de ervaring heeft geleerd dat er zeer behoorlijke winst kan gemaakt worden, is het toch redelijk dat de pachtsom hiermede in overeenstemming wordt gebracht? Het zou integendeel schande zijn als de gemeente hieruit geen conclusie trok en haar taak niet zou inzien.

De heer DUKKERS (kvp) wilde gaarne erkennen dat de heer Pomper in zekere zin een pionier was geweest. Maar daarnaast is hij een goed zakenman met een vooruitziende blik, die heus wel weet dat het hier geen onbillijke regeling betreft. Hij nam notabene zelf het initiatief tot de pachtsomverhoging.

Er ontspon zich nog een discussie tussen wethouder KERKMAN en de heer FLIERINGA, toen laatstgenoemde een vergelijking trok tussen de huuropbrengst per m2 van het caravanpark van de heer Pomper — ongeveer *f* 0,95 per m2 — en dat van het nabijgelegen circuitterrein, dat door Touring Zandvoort wordt geëxploiteerd.

Wethouder KERKMAN zei, dat de opbrengst van het circuitterrein *f* 0,85 per m2 bedroeg en noemde de exploitatie van de racebaan een voor de gemeente Zandvoort een bevredigende zaak.

De heer FLIERINGA bestreed dit. Van de 100 ha duingrond waarin het circuit gelegen is, is slechts 10 ha, de racebaan, in exploitatie. De opbrengst per m2, zo rekende hij de wethouder voor, is ook geen *f* 0,85 per m2, maar slechts acht en een halve cent. Hij begreep dan ook niet dat men hier sprak van een winstgevend object, zeker niet in vergelijking met de campings. Wanneer de gemeente, wat kennelijk de opzet is, uit haar recreatiegronden wil halen wat er in zit, dan gaat dit zeker niet op t.a.v. de exploitatie van het circuitterein, aldus spreker.

De heer KOK informeerde nog wat er zou gebeuren wanneer het voorstel van het college niet zou worden aanvaard.

VOORZITTER wees er op dat wanneer het voorstel van b. en w. van de hand zou worden gewezen alles bij het oude zou blijven: het aantal caravans — 250 — en de daarvoor vastgestelde pachtsom.

We heer KOK kwam toen niet meer — ook niet na aandrang van de heer Flieringa — op zijn voorgenomen voorstel terug.

Het voorstel van b. en w. werd hierna met 8—7 aangenomen. (Vóór waren de heren Wels(?), Kok, Kerkman, Lindeman, Gosen, Zoet, Dukkers en v.d. Moolen).

NIEUW LID GEMEENTERAAD

De heer N. J. Janssens, nummer drie op de kandidatenlijst van de Boerenpartij voor de gemeenteraadsverkiezingen, zal het deze week afgetreden lid van de Zandvoortse gemeenteraad, mevr. M. Mouwen-Swildens, opvolgen. Zijn benoeming zal binnenkort door de voorzitter van het stembureau worden bekend gemaakt. Naar wij vernemen is de heer Janssens niet onbekend met het raadslidmaatschap. Hij is gedurende negen jaar lid geweest van de gemeente Megen in Noord-Brabant, waar hij de directie voert van een textielfabriek.

SCHIETWEDSTRIJD

Zaterdag 18 maart a.s. zal een team van de Zandvoortse schietvereniging „De Vrijheid" een wedstrijd houden op pistool en gewéer tegen een team van de reserve-gemeentepolitie te Zandvoort.

Autoboxen
te huur of te koop nabij de Noordboulevard
Bouwbedrijf Luxen & van Loon
Tel. 4695 of 4729, Trompstraat 5—7

AUTO HUREN
f 5,- per dag
Model '64, '65 en 1966
Bestel tijdig!
Onze wagens zijn All Risk verzekerd
DE SCHELP Telefoon 4781

Vervolg raadverslag

RONDVRAAG

Voorzitter deed nog een poging de verjaardag van de heer Arend van Duijn te redden door de opmerking, dat hij de rondvraag niet achterwege wilde laten, maar er was ten slotte iemand jarig!

Waarschijnlijk hebben toch verschillende raadsleden genade voor (gewoonte) recht laten gelden en zich zeer beperkt!

De heer FLIERINGA vroeg of het mogelijk was de spreekuren, die raadsleden thans ten gerieve van de burgerij houden, in de plaatselijke bladen te publiceren.

Hij informeerde wat er met de houten schutting ging gebeuren die rond caférestaurant de Rotonde aan de Strandweg is opgetrokken. Hij had vernomen dat de sloop en herbouw van dit pand wegens financiële moeilijkheden stagneert. Wanneer straks het seizoen aanbreekt is die schutting een „sta-in-de-weg".

VOORZITTER antwoordde dat aankondiging van het spreekuur raadsleden in de bladen wel eens een dure geschiedenis kon worden. Hij deed de suggestie aan de hand het spreekuur in het Gemeenteblad van Zandvoort op te nemen. Vet gedrukt, voegde hij er aan toe.

De kwestie Rotonde zal binnenkort punt van bespreking uitmaken.

De heer KOK achtte het wenselijk dat nabij de scholen „Hummeloord" en de van Heuven Goedhartschool een oversteekplaats voor de kinderen werd gesticht.

VOORZITTER wilde dit wel eens nader bekijken.

Dezelfde vragensteller verzocht ook te doen onderzoeken of de buslijn Zandvoort-Noord-oost, gezien de groei van deze wijk, verder zou kunnen worden doorgetrokken.

Ook dit zou nader bekeken worden, ofschoon dit natuurlijk een kwestie was die in samenwerking met de NZHVM onder ogen moest worden gezien.

Mevr. MOUWEN-SWILDENS uitte haar waardering voor het initiatief om in Zandvoort tot een jeugdcentrum te komen. Zij verzocht beschikbaarstelling van afbraakmateriaal, dat opgeslagen is bij Publieke Werken, om het onderdak voor het jeugdcentrum enigszins op te knappen.

VOORZITTER vond dit een beetje moeilijk, omdat dit materiaal niet zo maar zonder meer kon worden weggegeven. De gemeentelijke huishouding stelt haar eisen!

De heer ATTEMA luidde de noodbel voor de remise van publieke werken waar de toestand langzaamaan onhoudbaar is geworden. Veel materiaal staat in weer en wind, omdat er onvoldoende opslagruimte aanwezig is.

Weth. LINDEMAN antwoordde dat de heer de Wit van deze dienst „aan 't tekenen is geslagen", zodat de kwestie dus in de aandacht staat. (De heer GOSEN wierp critisch op: „Daar zijn ze al acht jaar mee bezig!" Het ondeugende mopje werd slechts zeer matig ontvangen door het College).

De heer ATTEMA had zich verheugd over de min of meer strenge straffen, die verleden week door de Haarlemse Rechtbank aan enkele jeugdige ordeverstoorders zijn opgelegd. De jongens kregen maar liefst 3 maanden gevangenisstraf. Hij zei voor verhoging van deze strafmaat te zijn.

Het College nam deze boodschap voor kennisgeving aan.

De heer KUIJPERS WENTINK vroeg aandacht voor de situatie van het waterpeil van het hockeyveld binnen het circuit. Door het ingrijpen van de dienst van Publieke Werken is de vorige keer een bevredigend resultaat bereikt. Maar nu staat het water weer tot aan de grasmat.

VOORZITTER wilde wel laten onderzoeken of er opnieuw wat aan gedaan zou kunnen worden en beloofde dit aan de beheerder voor te leggen.

Tegen half elf sloot voorzitter de vergadering.

Luxen & Van Loon
Aannemersbedrijf

Wij kunnen opdrachten uitvoeren in:

- NIEUWBOUW
- VERBOUWINGEN
- ONDERHOUD
- BOUWKUNDIGE ADVIEZEN

Kantoor Zandvoort: TROMPSTRAAT 5—7, telefoon (02507) 4729.
Kantoor GOUDA: Nieuwe Gouwe w.z. 12, telef. (01820) 2439, b.g.g. en 's avonds 6569.

SPORT en SPEL

Z.S.V. „Zandvoortmeeuwen"

Wedstrijd-programma zaterdag 4 maart

13	SMS 2—Zandvoortm. 2	16 u.
29	Zandvoortm. 4—Odin 5	16 u.
Adspiranten:		
53	DCO a—Zandvoortm. a	15.15 u.
76	Zandvoortm. b—O. Gezellen b	15 u.
85	Zandvoortm. c—Bl.daal b	14.30
102	Zandvoortm. g—Haarlem h	16 u.
115	Zandvoortm. h—RCH g	14.30 u.
Pupillen:		
148	O. Gezellen a—Zandvoortm. a	15 u.
154	O. Gezellen b—Zandvoortm. b	15 u.
174	Zandvoortm. d—RCH f	14.30 u.

Wedstrijd-programma zondag 5 maart

	Zandvoortm.—VVA	14.30 u.
	RKAFC 2—Zandvoortm. 2	12 u.
17	Zandvoortm. 3—DCO 2	9.45 u.
28	Halfweg 3—Zandvoortm. 4	12 u.
34	Zandvoortm. 5—SVY 2	9.45 u.
57	v. Nispen 3—Zandvoortm. 7	12 u.
99.	TZB 4—Zandvoortm. 8	12 u.
110	Alliance 4—Zandvoortm. 10	12 u.
Junioren:		
146.	Zandvoortm. a—RCH a	9.45 u.
155	Zandvoortm. b—TYBB b	12.30 u.
169	Zandvoortm d—HFC e	12.30 u.

□

In de voor a.s. zondag vastgestelde wedstrijd Zandvoortm.—VVA treedt eerstgenoemd elftal in de volgende samenstelling in het veld: B. Molenaar, G. Ramkema, S. Stobbelaar, F. Kramer, L. Sluijter, J. F. Paap, J. Houtkamp, S. Sebregts, A. Stobbelaar, G. Nijkamp en Ar. Stobbelaar. Reserves zijn:: H. C. Bluijs en J. Koper.

Zandvoortse Hockey Club „Z.H.C."

Wedstrijduitslagen 25 februari:

Meisjes:

Zandvoort 1a-Amsterdam 1b	4—4
BDHC 1f-Zandvoort 1c	2—0

Jongens:

Zandvoort 1e-Eechtrop 1b	13-0
BMHC 1d-Zandvoort 1b	1—1

Wedstrijduitslagen 26 februari:

Dames:

SCHC 1-Zandvoort 1-	1—4
Terriers 2-Zandvoort 2	0—3
Zandvoort 3-AMVJ 4	14—0
VVV 2-Zandvoort 4	1—3

Heren:

BHMC 4-Zandvoort 1	0—1
Zandvoort 3-Alkmaar 4	1—3
Zandvoort 3-Alkmaar 4	1—3
Zandvoort 2-Amsterdam 4	1—3
Zandvoort vet.)-Voordaan (vet.)	0—1

Wedstrijdprogramma 4 maart:

Meisjes:

Zandvoort 1a-vrij	
Zandvoort 1b-HBC 1b	14.15 u.
Zandvoort 1c-HBC 1c	14.15 u.

Jongens:

Scheybeek 1a-Zandvoort 1a	14.30 u.

Wedstrijdprogramma 5 maart:

Dames:

HBS 1-Zandvoort 1	11 u.
Sarto 3-Zandvoort 3	13.30 u.
Zandvoort 4-Randwijck 3	12 u.

Heren:

AMVJ 1-Zandvoort 1	14.30 u.
Zandvoort 2-HBS 5	12 u.
Pinoké 4-Zandvoort 3	11 u.
Zandvoort (vet.) BMHC b (vet.)	14 u.

Dampo breekt
de kracht van een verkoudheid
bij Vader, Moeder en Kind.

R.K.S.V. „The Zandvoort Boys"

Uitslagen:

Senioren:

Vogelenzang-TZB	uitgesteld.
TZB 2-VSV 3	2—8
TZB 3-Bloemendaal 7	5—3
TZB 5-Renova 5	0—11
TZB 6-Vogelenzang 5	2—2

□

Programma zaterdag 4 maart:

163	TZB pupillen a—O.G. c	14.30 u.
173	TZB pupillen b—O.G. d	14.30 u.

Programma zondag 5 maart:

18	TZB—DIOS	14.30 u.
40	TZB 2—Bloemendaal 3	12 u.
88	VVH 5—TZB 3B	12 u.
99	TBB 4—Zandvoortm. 8	12 u.
127	TZB 6—DSK 6	14.30 u.

□

In de voor a.s. zondag vastgestelde ontmoeting tussen DIOS en TZB treedt laatstgenoemd elftal in de navolgende samenstelling in het veld: Th. Laarman, R. Duisterhof, A. Vossen, W. Kruijff, W. Akersloot, T. van As, R. Steggerda, C. Heiligers, C. Mettes, J. v.d. Mey, D. Vader. Reserves: H. v.d. Eykhof en H. Versteege.

□

Stand in de 2e klasse HVB

Alliance	18—28
SVY	18—26
Viegende Vogels	18—25
DIOS	17—23
TZB	17—18
Nieuw Vennep	18—18
Vogelenzang	16—15
BSM	18—13
Heemstede	18—13
Spaarnevogels	18—13
SHS	18—12
DSB	18—8

Tanden blank-Adem fris
IVOROL
Onbetwist de beste tandpasta

Gymnastiekvereniging „O.S.S."

De jaarvergadering van O.S.S. is vastgesteld op dinsdag 14 maart a.s. in het Gemeenschapshuis. Periodiek aftredend zijn mevr. C. O. Romkes-Wellensiek en de heer W. Gebe.

Op 12 maart a.s. zal het meisjeslid van O.S.S. Christa Duker, in Purmerend uitkomen in de halve finale van de Nederlandse meisjeskampioenschappen.

Aan de helperscursus, georganiseerd door de Kennemer Turnkring in Haarlem, wordt ook door twee O.S.S.-meisjes deelgenomen.

Voor de Europese turnkampioenschappen voor dames, die op 27 en 28 mei a.s. in de R.A.I. te Amsterdam door het K.N.G.V. worden georganiseerd, bestaat zeer grote belangstelling.

□

Afdeling volleybal

Voor de heren is op maandag 6 maart a.s. in het Krelagehuis te Haarlem vastgesteld de competitiewedstrijd:

Heren: O.S.S.—Alliance 7.45 u.

Bronchiletten
Hoestdrank in tabletvorm. 95ct

OUDERAVOND „HUMMELOORD"

Tijdens een geanimeerde ouderavond van de openbare kleuterschool „Hummeloord" in Zandvoort noord-oost, afgelopen vrijdag in een der lokalen van het schoolgebouw, heeft de kinderarts Fiedeldy Dop, een inleiding gehouden over de vraagstukken rond opname en verpleging van de kleuter in het ziekenhuis en de reactie van het kind en de ouders bij de thuiskomst. De aanwezigen, die het betoog van de arts met belangstelling volgden, kregen na de pauze gelegenheid om vragen te stellen, waarvan een veelvuldig gebruik werd gemaakt.

Aan het begin van de bijeenkomst werd een film vertoond, die was gemaakt van het in december j.l. gehouden Sint Nicolaasfeest voor de pupillen van „Hummeloord". Een vertoning, die getuige de reacties vanuit de zaal, bij de bezoekers van de ouderavond bijzonder in de smaak viel. Vervolgens hield het hoofd van de Van Heuven Goedhartschool, de heer Coops, een uiteenzetting over de problemen die zich voordoen bij de overgang van het jonge kind van kleuterschool naar de eerste klas van de lagere school en beantwoordde de door verscheidene ouders aan hem gestelde vragen. Aan het slot van de bijeenkomst bedankte voorzitter Kniesse dr. Fiedeldy Dop en de heer Coops voor hun bijdrage aan de ouderavond.

ZPSV VIERT DERTIGJARIG BESTAAN

J.l. woensdag is tijdens een bijeenkomst in de kantine van het politiebureau aan de Hogeweg het feit herdacht, dat op 1 maart 1937 de PSVZ werd opgericht. Ter gelegenheid van dit feit voerden de huidige voorzitter, adjudant H. Sandbergen, de korpschef van de gemeentepolitie, hoofdinspecteur J. D. van Maris en het oud-lid, de heer D. W. van Akooij, het woord. Laatstgenoemde liet tal van gebeurtenissen en hoogtepunten uit het verleden van de vereniging de revue passeden. Voor de viering van het jubileum heeft de feestcommissie een uitgebreid programma opgesteld. Het eerste evenement is een voetbaltournooi, dat op 10 april zal worden gehouden. Daarna volgt een sportdag voor korpsleden en een voor kinderen, een klaverjastournooi, een drietal viswedstrijden, een zwemwedstrijd en tot besluit een feestavond in oktober.

ANDERE DATUM VOOR SPREEKUUR

De datum waarop Groep-Breure in het raadhuis spreekuur houdt voor de ingezeten van Zandvoort, is in de j.l. dinsdag geplaatste advertentie foutief vermeld. Dit spreekuur zal niet hedenavond, maar volgende week vrijdag 10 maart plaatsvinden van 19—20 uur in het raadhuis.

WATERGETIJDEN

maart	HW	LW	HW	LW	strand berijdbaar
5	10.48	6.00	23.44	18.30	14.30—21.30
6	12.30	7.30	—.—	20.30	16.30—23.30
7	1.14	9.00	13.41	21.30	5.00—11.30
8	2.12	10.00	14.30	22.30	6.00—12.30
9	2.56	11.00	15.10	23.00	7.00—13.00
10	3.32	11.30	15.43	23.30	7.30—13.30
11	4.05	12.00	16.15	24.00	8.00—14.00

Samengesteld door P. van der Mije KCzn

U kunt nu overgaan op aardgas-centrale verwarming

Tref nu reeds uw voorbereidingen en vraag inlichtingen over de aardgasmogelijkheden bij

'Technisch Werk'
Thorbeckestraat 19, telefoon 3270

FAMILIEBERICHTEN

Enige en algemene kennisgeving

Heden overleed na een langdurig lijden onze lieve moeder, zuster, behuwd-zuster en tante

Sijtje Schaap

weduwe van L. Keur
in de ouderdom van 81 jaar.

Uit aller naam:
A. C. Nieuwenhuis-Keur

Zandvoort, 25 februari 1967
Louis Davidsstraat 5

De teraardebestelling heeft in stilte plaats gevonden op de Algemene Begraafplaats te Zandvoort.

Voor uw hartelijke bewijzen van deelneming en medeleven met het overlijden van mijn lieve vrouw en onze zorgzame moeder en oma

Maria Elisabeth Zantvoort-v.d. Meij

betuigen wij u onze welgemeende dank.

Uit aller naam:
A. A. Zantvoort

Zandvoort, 3 maart 1967
Van Lennepweg 97zwart

DOKTERS-, WIJKZUSTERS- en APOTHEEKDIENST

DOKTOREN:

Inlichtingen over de zondagsdienst worden verstrekt via het telefoonnummer van de huisarts.

WIJKZUSTER:

Zondag 5 maart
A. Langeveld, Gasthuishofje 27, tel. 2791

APOTHEEK:

3—10 maart
Zeestraat Apotheek, Zeestraat 71, telefoon 3073.
avond-, nacht- en zondagsdienst vanaf 18.30 uur.

DIERENARTS:

Zondag 5 maart
Dr. J. W. Baljet, Kenaupark 13, Haarlem, telefoon (02500) 14524.

PREDIKBEURTEN

HERVORMDE KERK, Kerkplein
Zondag 5 maart
10.30 uur: ds. H. L. Boonstra, pred. te Haarlem. *Jeugddienst.*
Noord, wijkgebouw Linnaeusstraat:
10.30 uur: ds. C. de Ru.
Jeugdkapel in het Jeugdhuis:
10.30 uur: de heer W. C. de Groot.

NED. PROTESTANTENBOND
Brugstraat 15
Zondag 5 maart
10.30 uur: mej. dra. A. A. in 't Veld (rem.), Bentveld.

GEREFORMEERDE KERK
Julianaweg 15
Zondag 5 maart
10 uur: ds. J. D. A. de Zwart, miss. predikant. Viering H.A.
17 uur: ds J. D. A. de Zwart, H.A. Nabetrachting.

PAROCHIE H. AGATHA, Grote Krocht
Zaterdag te 19.30 uur; zondags 9.30 en 11.30 uur.
Bijkerk, Noord, Linnaeusstraat:
Zondag 8.30 en 11 uur.

NED. CHR. GEMEENSCHAPSBOND
Elke maandagmiddag 3 u. samenkomst in „Pniël", Zuiderstraat 3.

NIEUW APOSTOLISCHE KERK
Wilhelmina Kleuterschool, Lijsterstraat 3
Zondag 9.30 uur.
Donderdag 20 uur.

JEHOVA'S GETUIGEN
Willem Draijerstraat 5
Zondag 9.30 uur: dagtekstbespreking.
Maandag 20 u.: gezamenlijke bijbelstudie
Zaterdag 9 uur: dagtekstbespreking.

HUMANISTISCH VERBOND

Maandag 6 maart, 19.40 uur (Hilv. 1) radiotoespraak. Onderwerp: „Bemoeien die humanisten zich daar ook mee?" J. Koops in gesprek met mevr. D. Roethof-Ensing.

Ds. W. J. van Eldenschool

Uitgaande van de Vereeniging tot Stichting en Instandhouding van Scholen met den Bijbel te Haarlem
en
de Vereeniging „Groen van Prinsterer" voor L.O. en M.U.L.O. op Gereformeerde grondslag te Haarlem
GEN. SPOORLAAN 45, HOOFD: L. FABRIEK, TELEFOON (02500) 64024

Opleiding voor:

a. Functies in de detailhandel
b. Administratieve functies
c. Algemeen vrouwelijke vorming

ONDERWIJSPROGRAMMA

ALGEMEEN VORMEND ONDERWIJS: Godsdienstonderwijs, lezen en spreken, economische en sociale aardrijkskunde, economische en cultuurgeschiedenis, maatschappijleer, natuurkunde, rekenen, esthethische vorming, gymnastiek en sport.
TALENONDERWIJS: Nederlands, Engels, Duits.
CREATIEF TECHNISCH ONDERWIJS: handenarbeid, etaleren, tekenen.
HANDELSONDERWIJS: boekhouden, handelsrekenen, handelskennis, handelscorrespondentie, rechts- en wetskennis, bedrijfseconomie.
PRAKTIJKONDERWIJS: verkoopkunde, reclame, machineschrijven, kantoorkennis en kantoorpraktijk, stage.

Te behalen diploma's: (landelijk erkend)

Sleuteldiploma, Groot-Sleuteldiploma, Diploma Winkelassistent, Diploma Kantoorassistent, Middenstandsdiploma, Diploma Algemeen Vrouwelijke Vorming (A.V.V. I en II), Praktijkdiploma machineschrijven (erkend door de A.N.O.F.)

TOELATING: Vanuit de 6e klas van de lagere school of een andere inrichting van voortgezet onderwijs, wanneer dat onderwijs niet geschikt blijkt te zijn. Aan het einde van elk cursusjaar wordt een examen afgelegd voor één van de genoemde diploma's.
AANMELDING VÓÓR 1 MEI a.s.
Op het spreekuur 's maandags van 3.15—4 uur aan de school of na afspraak. In verband met de beschikbare ruimte is spoedige aanmelding gewenst.

Autoverhuur D. F. Pieters
Steeds de nieuwste wagens alle van 1966 en 1967.

f 4,- per dag
Opels Kapitän - Rekord Kadett - Volkswagens - Daf en Chevrolet Impala's
Haarl.str. 2, tel. 4200 en 3652

Zandvoort-Amsterdam
Aangeb. 5-kamerwoning in A'dam-W. (huur *f* 87,- p. m.) Gevr. RUIM HUIS in Zandvoort. Telefoon, liefst 's avonds (020) 85324.

WONINGRUIL
Aangeb. A'dam-W.: leuk ben.huis, 4 k., gr. zonn. tuin. Gevr.: 4 k. woning in Zandvoort. Br. ond. nr. 1804 bur. Z.Crt.

Te huur aangeb. verwarmde GARAGEBOX omgeving Brederodestr., ged. 4 à 6 mnd. Tel. (070) 24 63 37.

Te huur gevr. tot eind april '67 GEMEUB. FLAT, ETAGE of KAMERS. Br. 1807 bur. Zandv. Crt.

Aangeb. GEM. KAMER m. gebr. v. keuk., perm. *f* 150 p.m. Br. nr. 1803 Z.C.

Goed KOSTHUIS aangeb. Leidsevaart 568rood, Haarlem.

Te huur GEM. ZITSLAAPKAMER m. keuk. v. 2 pers. v. zomerm. of perm. Br. nr. 1801 bur. Z.Crt.

Gezocht door 2 echtparen ieder m. 2 kind., geschikte WONING v.d. mnd juni; liefst dicht bij zee. Telef. (020) 16 87 22.

Jongeman (21 jaar) zoekt GEMEUB. KAMER, event. m. gebr. v. keuk. Br. nr. 1806 bur. ZCrt.

Flinke WERKSTER gevr. maand. en vrijd. van half 9 tot 5 uur. Goed loon. Thorbeckestraat 37, tel. 2904.

Gevr. flinke zelfstandige WERKSTER. Tevens voor het a.s. seizoen. Zeestr. 36, telefoon 3125.

Te huur gevr.: GARAGEBOX, omg. Kerkstraat. Kerkstr. 30, tel. 2106.

Heer vraagt op korte termijn HUISHOUDSTER, voor de verzorging van zijn huishouding, in zijn villa te Aerdenhout, 150 m. van de bushalte. In- of extern, nader te bespreken. Hulp aanwezig.
Voor degene, die van zelfst. werk houdt in een mooi huis en mooie omgeving, is deze oproep bedoeld.
Sollicitaties na telefonische afspraak na 18.00 uur nr. (02500) 42513, of wel schriftelijk met uitvoerige informatie onder nr. 1808 bur. Zandv. Courant.

Trekking verloting Wilhelminaschool
2 maart '67: Fondueset nr. 200, Werph. m. molen nr. 1779, Schildersdoos nr. 913, Badmintonset nr. 1259.

BIJLES ENGELS. Student m.o. heeft nog enkele uren vrij. Telefoon 2921.

Studenten geven in het weekend BIJLES in oude en moderne talen, Nederlands en exacte vakken. Br. nr. 1802 of tel. tussen 8-10 uur 's avonds nr 2455.

Vrijdag 24 febr. *verloren* een grijs NERTSBONTJE nabij het postkantoor/bushalte. Teg. bel. af te geven bij modehuis „De Waag".

Te koop: dubbel ONDERSCHUIFBED m. matrassen, i.g.st. *f* 50,—. Telefoon 4228.

Te koop: PERZ. KLEED „Belutch", 1,15 x 2,15 mtr, als nieuw. Telef. 3028.

Te koop: halfautomatische WASCOMBINATIE A.E.G. voor spotprijs *f* 100,-. Cort v.d. Lindenstr. 14, tel. 4271.

HUIS TE KOOP, parterre leeg, alsmede FLAT. Makelaar K. C. van den Broek Brederodestraat 25, Zandvoort, telefoon 2318.

Te koop: z.g.a.n. ELECTRISCHE NAAIMACHINE *f* 125,-. Br. nr. 1805 Z.Crt.

Te koop: z.g.a.n. Koelstra KINDERWAGEN, uitneembaar en bekleede ROTANWIEG. Koningstraat 1a.

Te koop het pand Café „Rusthoek", Zandvoortselaan, tevens te koop woning centr.dorp, ged. leeg te aanv. e.v. met huur woningr. Haarlem, Santpoort of omg., geen A'dam. Tel. (02507) 23 18.

Te koop: WENTELBED, 120 x 200 met matr. *f* 15,— Brederodestr. 77, tel. 4618.

Te koop: weg. overcompl.: Jaarsma Jan Stillo CONVECTOR KACHEL, slechts 2 jr oud; Jaarsma HAARD en WASMACHINE, merk Miele. H. C. v.d. Storm, Emmaweg 19.

Te koop: VLEUGEL: merk Brinkmann & Goebel, 1,50 m lang. Geïnteresseerden kunnen de vleugel bekijken bij H. van der Storm, Emmaweg 19.

Voor al uw feestpartijen zullen wij u graag met MUZIEK begeleiden. Drummer en accordeonist desgewenst ook grotere bezetting. Koningstraat 1a.

De strikken in de duinen kunnen uw huisdieren verwonden en zelfs doden. Let dus goed op!
DIERENBESCHERMING
Secr. Lorentzstraat 238
Telefoon 4561

DRS. J. DALMEIJER
Accountant, lid N.I.v.A., vraagt een

Assistent

met ervaring op een accountantskantoor.
Het volgen van de studie voor accountant strekt tot aanbeveling.
Sollicitaties te richten aan:
Dr. C. A. Gerkestraat 105.

Corsetterie
Maison Elegance
dáár slaagt U!
Kostverlorenstraat 49
Zandvoort Tel. 4492

Onze afdeling banketbakkerij is gereorganiseerd!

Proef nu eens ons heerlijk gebak!
Onze specialiteit:
Hazelnootgebak
Ter kennismaking: zaterdag 4 maart a.s. 6 halen, 5 betalen!

Bakkerij van Staveren
ZEESTRAAT 48, TELEFOON 2684

Corodex n.v.
vraagt

a Personeel voor ploegendienst
b Mannelijk en vrouwelijk personeel

voor lichte fabriekswerkzaamheden.
Gunstige arbeidsvoorwaarden.
Aanmelden bij afdeling Personeelszaken.

OFFICIELE MEDEDELINGEN GEMEENTE ZANDVOORT

Burgemeestor Nawijn is verhinderd op 8 maart spreekuur te houden.

□

Voor het onlangs ingestelde spreekuur voor de raadsleden is de eerste volle week van elke maand gereserveerd.
In de week van 6 t.m. 10 maart a.s. zal dit spreekuur dus weer ten raadhuize worden gehouden van 19—20 uur, Hiervoor is het volgende schema aangehouden:

MAANDAG: V.V.D.
DINSDAG: K.V.P. en A.Z.B.
WOENSDAG: B.P.
DONDERDAG: P.v.d.A.
VRIJDAG: GROEP BREURE

GRIJZE HAREN AFGEDAAN

Dank zij

Restograi

Herstelt de natuurlijke haarkleur.

Droguisterij - Parfumerie

KLOKKERS

HELMERSSTRAAT 2
Telefoon 3268

Contantzegels!

Babyhuis Bussink

Laat Uw wieg door ons opnieuw en vakkundig bekleden.

U belt (02500) 17994 of 64076 en wij komen even kijken!

REITZSTRAAT 45 - HAARLEM-NOORD

Neem uw brood,koek, beschuit en biscuit van Bakker van der Werff
Gasthuispiein 3, telefoon 2129

SCHILDERSBEDRIJF
Fa J. v. d. Bos & Zn
GROTE KROCHT 23 boven, telefoon 4513
Letterreclame - Inzetten van ruiten
Gevestigd 1879 - Glasverzekeringen

Belangrijke
TELEFOONNUMMERS EN ADRESSEN

3043, 3044, 3045 *Politie*
4444 *Politie* (alleen noodgevallen)
2000 *Brandmelding*
4389 *VAMOR-Rijschool „De Branding", Van Lennepweg 75rood*
(02500) 42212 *Garage Flinterman*, Zandvoortselaan 365, Bentveld, SAAB-service-dealer
2071 *Horlogebedrijf C. Waaning*, Kostverlorenstraat 68
2231 *Boekhandel v/h Esvé*, Gr. Krocht 17
2424 *Autobedrijven „Rinko"*, Oranjestraat en Stationsplein
2525 *W. Schouten*, centrale verwarming, oliehaarden, gasforn., wasautomaten
3227 *„De Oude Tijd"*, antiek, in- en verkoop, Oranjestraat 2a
2912 *Hotel-Restaurant „Sonnehoeck"*, Dr. Smitstraat 5.
(02500) 65185 Singer Naaimachines, vert. H. Houssart, Rijksstr.w. 122, H'lem
(02500) 63376 *P. Houssart, Singer Maatschappij*, Zaanenstraat 125, Haarlem
(020) 233872 *Diamond Shop, fa. Barber & Zn*, Keizersgracht 740, Amsterdam
2176 *N.H. verg. „Het Groene Kruis*, secr. P. W. Wels.
2720 *Zuster S. Molenaar-de Wilde*
2382 *Zuster E. Reitsma*

Modehuis S. Piller

Kerkstraat 4 - Zandvoort - Telefoon 3397

Wij komen ruimte te kort. Voor de laatste maal bieden wij u ongelooflijke koopjes en kunt u nu voor centjes bij ons terecht. Komt u kijken en u zult versteld staan.

Een restant rokken reeds v.a. 4.50

Zuiver wollen pullovers nu v.a. 7.95

Blouses - lacht u niet - nu v.a. 0.98

Pakje div. kleuren nu v.a. 9.75

Echte Helanca pantalons nu v.a. 12.95

Komt u vroeg dan vindt u de mooiste koopjes. Dit is beslist de allerlaatste koopjesaanbieding voor deze winter. Onze nieuwe bad-collectie is binnen.
Modehuis S. Piller - Kerkstraat 4 - Telefoon 3397

Lampekappen vuil of stuk?
Wij overtrekken ze voor U!
Fa. Schuilenburg
Gr. Krocht 5—7 - Tel. 2974

RIJSCHOOL
„TOLLENS"
De hogeschool voor autorijkunst voor Zandvoort en omstreken.
V.W. 1300
en
NSU PRINZ
Ook voor *vrachtwagens!*
TOLLENSSTRAAT 13
Tel. (02507) 3598 bgg. 2076

Taxatiën
Bemiddeling bij KOOP en VERKOOP
Makelaar JAN KROESE
Brederodestraat 116
Zandvoort - Telefoon 3244

Voor al uw SCHILDER- en BEHANGWERK is dit uw adres: P. G. JAGER, Damstraat 25, Haarlem.
Telefoon (02500) 15079.

Wandlampkapjes
reeds vanaf *f* 1,95
Fa. Schuilenburg
Gr. Krocht 5—7 - Tel. 2974

Stichting huishoudelijke- en gezinsvoorlichting Zandvoort

Op vrijdag 10 maart 7.30 uur 's avonds aanvang
cursus hoedenmaken
(8 lessen)
in de gerestaureerde zaal bij de gashouder, Tolweg 12.

Inlichtingen en opgave bij mevr. F. C. Wendrich-Brouwer, Oranjestraat 18, telefoon 3436.

Laat uw VERZAKTE TEGELPADEN VAKKUNDIG in ORDE BRENGEN
door de **FIRMA LOOS**
VAN LENNEPWEG 38/3 — TEL. 4996

Verzekeringen Administratie's LUXEN & VAN LOON

verzorgen:
- al uw verzekeringen
- inrichten, bijhouden en controleren van boekhoudingen, samenstellen van balansen etc.
- belastingzaken
- accountancy
- bemiddeling bij koop en verkoop van onroerende goederen.

Kantoor Zandvoort, Trompstraat 5—7, telefoon (02507) 4729
Kantoor Gouda, Nieuwe Gouwe w.z. 12, tel. (01820) 2439, b.g.g. en 's avonds 6569.

Laat ook uw
vloerbedekking
o.m. Jabo, linoleum, Balotred, Tapiflex, nylontapijt, Heugafelt, enz., en uw
meubelstoffering
klassiek of modern
verzorgen door
't INTERIEUR
Voor complete woninginrichting:
„'t Interieur", Stationsplein 13/15
Telefoon 3346, na 6 uur 2565

KEYSER
voor stomen en verven
nog slechts korte tijd
3 BRENGEN 2 BETALEN
Kerkstraat 26, Zandvoort

Babyhuis Bussink
voor kinderwagens, ledikantjes enz.
WANDELWAGENS vanaf *f* 26,95
Reitzstraat 45 — Haarlem-Noord.

Bij VAMOR Auto- en Motorrijschool C. L. KOOMEN

Rijles in de nieuwste
- ★ Sunbeam Hunter
- ★ NSU prinz 1000
- ★ NSU prinz IV
- ★ Daf automatic
- ★ Opel vrachtauto
- ★ Vespa scooter

BREDERODESTRAAT 66 - TELEFOON 4419

Wasbord en tobbe te koop!
Ja, zó was het vroeger! Tegenwoordig wast de moderne huisvrouw met een volautomaat. Maar dan natuurlijk met onze VELO WASAUTOMAAT. Hij wast, terwijl u slaapt! Vrijblijvend inlichtingen en betaling in overleg.
VELO, Zeestraat 37, Zandvoort, telefoon 4590
VELO, Grote Markt hoek Jansstraat, Haarlem, telefoon 10117

VERHUUR van LADDERS KAMER- en ZAALSTEIGERS. B. Hagen, Burgwal 107, Haarlem. Telef. (02500) 16227.

Wij leveren alle merken
Excelsior - Electrolux
Holland - Electro
Philips
FIRMA SCHUILENBURG
Grote Krocht 5 - Tel. 2974

GLOEDNIEUWE HEREN MODE

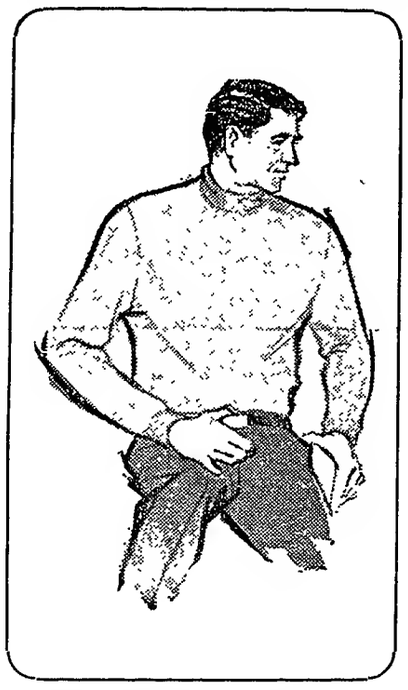

EEN STIJLVOLLE KOLLEKTIE WAARUIT U KEUS KUNT MAKEN.

Kort heeft overhemden van zéér bekende merken.
De volmaakte pasvorm en nauwkeurige afwerking geeft mannen de prettige zekerheid een correct overhemd te dragen.

OVERHEMDEN
met
versterkte boorden en manchetten
Zelfstrijkend poplin, krimpvrij
13,90 15,90 17,90 19,75
in de up-to-date streepdessins
22,50

WEEKEND-SHIRTS
in moderne kleuren en vlotte ruitdessins, speciaal voor uw fijne vrije tijd
15,90 17,90 19,90 22,50 24,50

Er is voor U een nieuwe collectie zelfbinders samengesteld waaruit U keus kunt maken. Ze zijn er voor U in alle mogelijke dessins.

„LENCRON" open weave
Weekend-shirt, korte mouw, zelfstrijkend, in de nu moderne kleuren, zand en blauw
19,90 en 21,90.

PYJAMA'S
Satin-feutre herenpyjama van „Kenmore" in de moderne streepdessins
24,50 - 27,50
Katoenen herenpyjama's, zéér fijne kwaliteiten. diverse dessins en kleuren
18,75 - 26,75

PULLOVERS en VESTEN

Gedessineerde pullover van zuiver wol in groen en oker, ronde hals ..... **36,—**
„GRACIL" lambswool pullover modern groen, V-hals **36,75**
„Shetlandwool" vest, gekleed model fully fashioned, in beige en grijs **34,75**
Modieus herenvest, rug en mouwen alsmede de knopenlijst zijn gemaakt van een modern breisel, de zandkleurige voorpand van „Tinneroy" **29,75**

Ook kunt u keus maken uit onze prachtige kollektie in Anklets en Sokken.

VELOURS SWEATERS
NU IN DE KLEUREN: bruin, groen, blauw, cognac, paars en oranje
Ronde hals **22,75** met rolkraag **24,75**

J.Th. Kort
UW SPECIAALZAAK
VOOR MODE en KWALITEIT

Verbouwingsverkoop
Tijdens de verbouwing van ons filiaal te Zandvoort gaat de verkoop normaal door.
ZANDVOORT
GROTE KROCHT (tijdelijk) 34.

HAARLEM: Grote Houtstraat 83—87, Ged. Oude Gracht 86
ZANDVOORT: Grote Krocht 30—32
HAARLEM N.: Rijksstraatweg 533 (Delftwijk)
IJMUIDEN: Kennemerlaan 41
HEEMSTEDE: Raadhuisstraat 52

SLAGERIJ BURGER

VRIJDAG EN ZATERDAG

500 gram HAASFILET 4,25
500 gram MAG. RUNDERLAPPEN 3,79
500 gram MAG. VARKENSLAPPEN 3,79

Heerlijk lamsvlees

500 gram LAMSKARBONADE 1,98
500 gram LAMSBORSTLAPPEN 1,98
300 gram HACHEEVLEES 1,10
500 gram LAMSBOUTLAPPEN 2,98

Gezond en lekker
250 gram rauwe lever 0,89

500 gram OSSESTAARTEN 1,48
500 gram HEERLIJKE KALFSTONGEN 2,50

100 gram PEKELVLEES en
100 gram GEBR. GEHAKT samen **0,99**

WOENSDAG KOOPJESDAG

500 gram HEERLIJK VLEESGEHAKT 1,70
1 kilo PRACHT RUNDERLAPPEN 4,70
300 gram L.HACHEVLEES 0,99
3 SLAVINKEN 0,98
3 GELDERSE SCHIJVEN 0,98
3 FRIKANDELLEN 1,38
3 TARTAARTJES 1,40
1 KILO LAMSKARBONADE 3,50
100 gram ONTBIJTSPEK 0,49
100 gram BERLINER 0,49

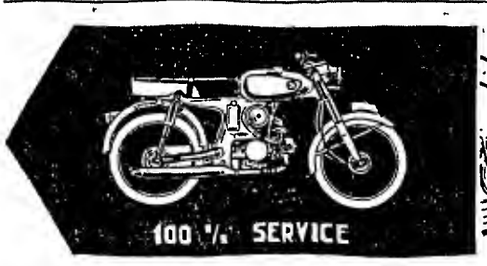

MOBYLETTE • PUCH • SPARTA • ZÜNDAPP • UNION • RAP • KREIDLER • HONDA

Versteegе

HALTESTRAAT 18 TEL. 4499 ZANDVOORT

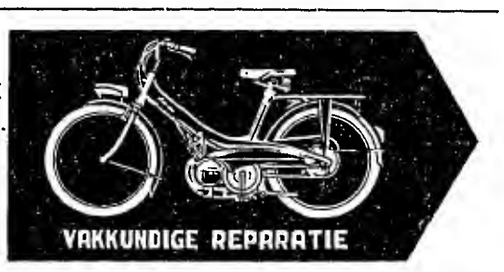

RADIO EN TELEVISIE

PHILIPS, ERRES, BLAUPUNKT

Grote keuze DRAAGBARE RADIOTOESTELLEN. Wij leveren alle bekende merken uit voorraad! Betaling desgewenst in overleg.

CENTRIFUGES
WASMACHINES
KOELKASTEN
STOFZUIGERS

ELEKTRO-RADIO TECHNISCH BUREAU

J. KEUR

Burg. Engelbertsstraat 64, tel. 2914

Was-automaten

Ziet onze showroom

IN HET TEKEN VAN PHILIPS RADIO SERVICE

Rijschool

Snellens

Burg. Beeckmanstraat 22
Telefoon 4594

SIMCA
en
VW 1300
★
Ook verhuur van VW 1300

Het adres voor
goed en verantwoord schilderwerk
Schildersbedrijf

C. J. PAAP

Burg. Beeckmanstraat 33
Telefoon 4755

Goed gereedschap is het halve werk!
Black & Decker
boormachines reeds vanaf f 59,50

verkrijgbaar bij:

Versteege's IJzerhandel
Pakveldstraat 19
Telefoon 2554
Na 6 uur 5018

Dr. v.d. Hoog Cosmetica

voor elk huidtype de juiste soort crème.
Voor de jeugdige huid: Speciale TWEN-SERIE
Contantzegels.
Drogisterij-Parfumerie

BOUWMAN
Oranjestraat 7, telef. 2327

ZANDVOORTSE WIJNHANDEL A.W.E. Konijn
Aha! 't komt van de Z.W.H.
Haltestraat 50 Telefoon 02507-2002

VOOR PIANO'S

Van Kessel
Uitsluitend techn. praktijk
Ged. Oude Gracht 114
Haarlem. tel. 21036

Schildersbedrijf

H. C. v. Gog

Schilder-, glas- en behangwerk, dat aan alle eisen voldoet.
Telefoon **4969**
A. J. van der Moolenstraat 38, Zandvoort.

PRIJSBEWUST???
Aluminium jaloezieën met 5 jaar garantie, zelfremmend, in vele uitvoeringen en kleuren, rechtstrecks v. fabriek 25% voordeliger. Fabr. Nic. v.d. Laanstr. 2, Haarlem, tel. 14611-13016. Voor Zandvoort telefoon (02507) 4012.
Bezoekt onze showroom. Aangesl. bij het inst. voor consumentenvoorlichting.

VOOR T.V. en T.V. ANTENNES
met garantie
Antennebouw
J. KERKMAN, telef. 4307
Burg. Beeckmanstraat 36

N. Visser ruimt alle soorten afval op met TRACTOR en WAGEN. Billijke prijs.
KRUIWAGENS MEST te koop à *f* 1,50.
Kruisweg 13.

Van DENSEN's centrale verwarmings bedrijf

★ AANLEG
★ OMBOUW
★ ONDERHOUD
★ REPARATIE

★ CENTRALE VERWARMING
★ AARDGAS-INSTALLATIES
★ OLIESTOOK

Wij vragen met spoed:
C.V. MONTEURS
in bezit van rijbewijs;
HANDLANGERS
Aanmelden na telefonische afspraak.

Vraag vrijblijvend advies.

BOERLAGESTRAAT 19 - TELEF. 2972

WELKOM

bij het nieuwe informatiecentrum voor moderne keukens naar maat

(Dagelijks open van 9—12.00 en van 1.30—5.30 uur — óók op zaterdag)

Niet alleen om te kijken naar de befaamde

ROSE KEUKEN

(150 elementen)

maar vooral om u voor te laten lichten over alle mogelijkheden binnen uw beschikbare ruimte en uw budget.
Om u te laten adviseren bij mogelijke financieringsproblemen.
Om een indruk te krijgen — aan de hand van **gratis** bouwtekening — hoe de keuken aan uw specifieke eisen kan voldoen, nog vóór u tot aankoop overgaat.
Om met ons te praten over de installatiemogelijkheden (voor ons die van huis uit — en nóg steeds — bouwbedrijf zijn, uiteraard nooit een probleem).
Kortom, u bent welkom met uw keukenproblemen.

keukeninstallatiebedrijf „Zandvoort"

Paradijsweg 11a, Zandvoort - Telefoon (02507) 2361

In één maand uw RIJBEWIJS B.E.

Autorijschool
K. OFFENBERG

Telefoon 20085, Haarlem

Voor **onderhoudswerken reparatie en alle soorten metselwerken**

H. VERMAAT

Grote Krocht 35, telefoon 2784

Juwelier - Horloger

H. L. C. Lansdorp

Kerkstraat 33, telefoon 2359

Het adres voor uw gouden en zilveren sieraden, horloges, klokken enz.

Eigen reparatie-atelier

HANDEL in ZAND, ZWARTE GROND GRASZODEN en GEKLEURDE TEGELS

LOOS

VAN LENNEPWEG 38/3, telefoon 4996

E. van der Linden

Interieurverzorger - Stoffeerder
Specialist in klassieke meubelstoffering
BREDERODESTRAAT 30, ZANDVOORT
Telefoon (02507) 4973

Grote collectie VLOERBEDEKKING

FIRMA PRESTO
JANSSTRAAT 42, HAARLEM,
telefoon (02500) 13536 en 17203

BEHANG Vraag monsterboeken en vrijblijvend prijs

deskundig personeel beschikbaar

Hotel-Café-Restaurant

„Delicia"

KERKSTRAAT 16, TELEFOON 2270

Delicia is herrezen!!

Heeft u TROUWPLANNEN?
KIENAVONDEN?
VERGADERINGEN?
PARTIJEN?

DIT ALLES KAN BIJ W. SCHOO!

1e klas verzorging. - Normale prijzen.

„Delicia"
W. SCHOO, KERKSTRAAT 16, TEL. 2270

Slecht starten?

QUICK SERVICE ZANDVOORT maakt het snel voor u in orde.
Olie verversen en doorsmeren.
Kleine reparaties.

Levering van nieuwe accu's *TIENTALLEN GULDENS* goedkoper (met 2 jaar garantie) Nieuwe en coverbanden erg voordelig.

Bel 4580 voor een afspraak of kom even langs.

Quick Service en Autoverhuur Zandvoort
Dr. Schaepmanstraat hoek Brederodestraat

NSU-autorijschool P. C. Laarman

Nic. v.d. Laanstraat 5 rd. — Haarlem
Telefoon (02500) 1 34 34

VOOR ALLES SLAAGT U BIJ:

«'t Interieur»

STATIONSPLEIN 13—15, tel. 3346

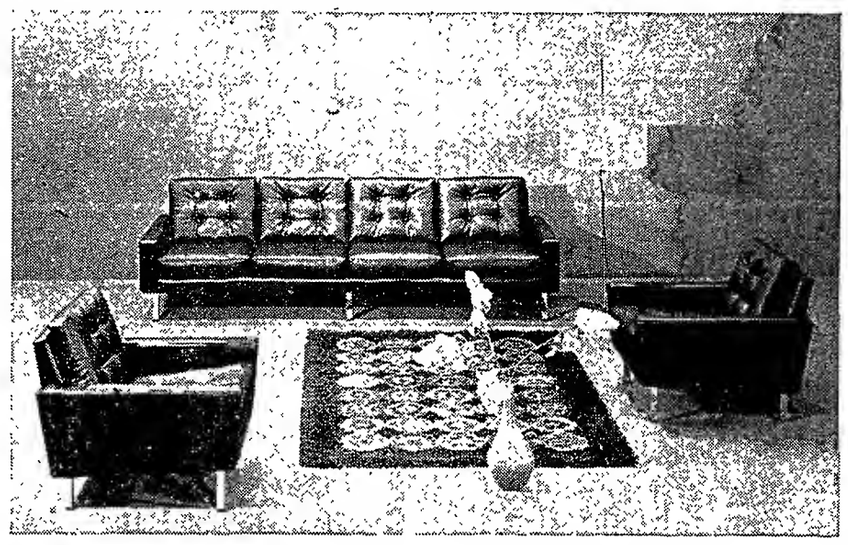

met een BANKSTEL, EETKAMER, BERGMEUBEL, SLAAPKAMER, SLAAPMEUBEL, SLAAPBANK, DEKENS

Voordeliger dan u denkt en zeker voordeliger dan elders!

ADMINISTRATIEBUREAU BORST
ASSURANTIES
Accountancy - Belastingzaken - Hypotheken - Financieringen

Zandvoort, Brederodestr. 134, Tel. 3328 en 4963
Haarlem, Frederikspark 1, Tel. (02500) 20954

Elec. Techn. Bur. Berkhout

Erkend P.E.N.-installateur

Installaties **Fornuizen**
Reparaties **Boilers**
Onderhoud **Wasmachines enz.**

KOSTVERLORENSTRAAT 72 — TELEFOON 5023

---

25 HAARLEMSE VOORJAARSBEURS

voor haar en hem

jubileert

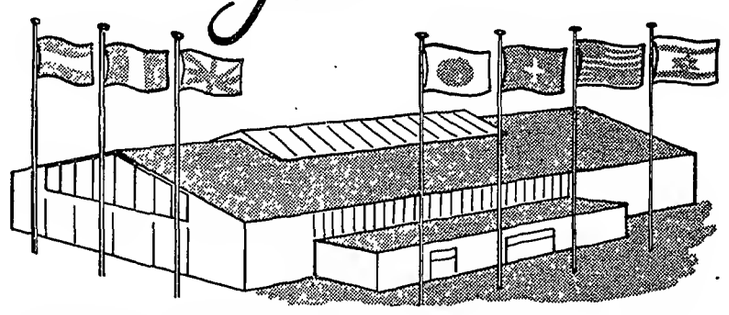

IN DE NIEUWE SPORTHAL

VAN 2 t/m 12 MAART

Elf dagen lentefeest - 2 weekends - met talloze JUBILEUM ATTRAKTIES: Modeshow 5x daags - Sport- en Campingshow - „Noviteiten"-Galerij - Grote prijzen - Veel nieuws voor zuinig en handig huishouden - Gert en Hermien Timmerman - Beursorkest Tom Erich.

De nieuwe sporthal is snel en eenvoudig te bereiken vanaf Stationsplein Haarlem met bus 2 of rechtstreeks station Bloemendaal via voetgangerstunnel naast de uitgang. Ruime parkeergelegenheid voor auto en fiets.

Open: donderdag 2 maart en de zondagen 5 en 12 maart van 13-17 en van 19-23 uur, overige dagen van 10-17 en 19-23 uur. Entree volw. f 2,- incl. bal., kinderen tot 14 jaar f 1,- incl. bel.

VOORVERKOOP:

Zandvoortse Courant, Achterweg 1, Zandvoort
Zandvoorts Nieuwsblad, Kerkstraat 28 en Zeestraat 57rd, Zandvoort.

JUBILEUMBON

Als tegemoetkoming in Uw reiskosten naar Haarlem bieden wij U deze jubileumbon aan. Bij overlegging hiervan aan Uw voorverkoopadres of aan de kassa's van de 25e Haarlemse Voorjaarsbeurs ontvangt U een toegangsbewijs van f 2,— voor **f 1,50**

Deze reduktie van f 0,50 geldt uitsluitend voor volwassenen.

50ct — 2 t/m 12 maart - Sporthal - Delftlaan - Haarlem — 50ct

---

★ **Elke tijnproever prefereert:** **LEFFERTS wijnen en gedistilleerd!** ZEESTRAAT 44 - TELEFOON 2254 ★

67 jaargang no. 19 - Verschijnt dinsdags en vrijdags | Opgericht in 1900 | DINSDAG 7 MAART 1967

ZANDVOORTSE COURANT

voor ZANDVOORT, BENTVELD en AERDENHOUT

UITGEVER: IJS DE JONG, GERTENBACHS DRUKKERIJ, ACHTERWEG 1, TELEFOON 2135

Redaktie en adm.: Achterweg 1
Postbus 23, tel. 2135. Giro 52 33 44
Advertentieprijs 15 ct p. mm-hoogte
Abonnementsprijs ƒ 8,— per jaar, per post ƒ 9,—; buitenland ƒ 10,—; losse exemplaren 10 cent.
Giro 52 33 44 t.n.v. IJs de Jong

Zandvoortm. versloeg V.V.A.

j.l. zondag met 4—0

Onder voor de voetbalsport ideale weersomstandigheden heeft het eerste elftal van Zandvoortmeeuwen — een serieuze kanshebber voor het kampioenschap — afgelopen zondag op eigen terrein VVA uit Amsterdam met 4—0 geklopt.

Drie minuten na het beginsignaal noteerde de thuisclub het eerste doelpunt. Linksbinnen Paap, die meters van het doel van de hoofdstedelingen was verwijderd, schoot het leer via de binnenkant van de paal achter de keeper. In de 15e minuut van de ontmoeting werd de krachtige weerstand van de VVA verdediging opnieuw gebroken door de aanvalslinie van de kustbewoners. Een fraaie kopbal van Aaldert Stobbelaar leverde Zandvoort het tweede doelpunt op.

Vijf minuten voor het ingaan van de rust liet Nijkamp de doelverdediger van de Amsterdammers tevergeefs naar de bal grijpen, 3—0. In de laatste drie kwartier van de wedstrijd lag het tempo aanzienlijk lager. Een zelfverzekerde ZVM-voorhoede deed het nu wat kalmer aan. De aanvalslinie van de gasten zag echter geen kans van deze situatie een nuttig gebruik te maken. Er zat te weinig vaart achter de aanvallen van de voetballers uit de stad aan het IJ om het de verdediging van de thuisclub lastig te maken.

In de 20e minuut bracht een verrassende aanval van de voorhoede van ZVM, waarvan de spits werd gevormd door de gebroeders Stobbelaar, de achterlinie van VVA tot wanhoop. Ook de doelverdediger slaagde er niet in de hal, afkomstig van de voet van Arend Stobbelaar, tijdig weg te werken, 4—0.

In de resterende 25 minuten toonde de thuisclub weinig animo verder aan de puntenvoorsprong te bouwen. VVA bleek echter niet over het aanvalswapen te beschikken om het doel van keeper Molenaar te bereiken. De Amsterdammers — die de kustbewoners eind vorig jaar hadden verslagen — moesten zondag met een nederlaag genoegen nemen.

□

Ranglijst:

De stand in afdeling West, 3e klasse B, luidt:

Zandvoortm.	16	8	7	1	23	43-21
Ripperda	16	7	5	4	19	24-14
HBC	16	7	5	4	19	32-24
VVA	16	7	4	5	18	23-25
TYBB	16	5	7	4	17	27-24
St. Pancratius	15	5	6	4	16	30-20
VSV	13	5	5	3	15	20-15
KVV	15	4	5	6	13	22-32
Beverwijk	15	5	2	8	12	26-33
ADO '20	15	3	5	7	11	19-30
Velsen	14	3	4	7	10	17-24
Neerlandia	15	3	3	9	9	23-41

Aan zet . . .

Het schaakkampioenschap van de USSR is dit jaar gewonnen door grootmeester Stein, o.a. voor illustre spelers als Geller, Taimanov, Cholmov en Kortsjnoj. Tot op heden zijn nog slechts weinig partijen uit dat tournooi naar het Westen doorgekomen. Van een Russische correspondentieschaakrelatie kreeg ik een paar afleveringen van het tournooibulletin toegezonden, waaraan ik de hieronder afgedrukte partij ontleen. Ik hoop in staat te zijn de komende weken nog meer partijen uit het onderhavige tournooi te kunnen brengen.

GIPSLIS—SAVON *Tiflis 1967*

1. e2-e4, e7-e5, 2. Pg1-f3, Pb8-c6, 3. Lf1-b5, a7-a6, 4. Lb5-a4, Pg8-f6, 5. 0-0, Lf8-e7, 6. Tf1-e1, b7-b5, 7. La4-b3, 0-0, 8. a2-a4 (Een door de witspeler wel meer toegepaste methode om de gevaarlijke Marshall-aanval (8. c3, d5!?) te omzeilen) 8. ...Lc8-b7 (Het is niet onwaarschijnlijk, dat het meer gebruikelijke 8. ...b4 hier toch sterker is) 9. d2-d3, d7-d6, 10. Pb1-c3, Pc6-a5, 11. Lb3-a2, b5-b4, 12. Pc3-e2 (Het is belangwekkend om in het bulletin te lezen, dat de zwartspeler voor zijn 9e, 10e en 11e zet resp. 14, 26 en 13 minuten tijd nodig had!! Blijkbaar was hij met de onderhavige variant niet goed op de hoogte. De witspeler daarentegen kon al zijn zetten vrijwel à tempo uitvoeren, want hij had de hele variant al in een Hongaars tournooi in 1964 tegen Pogats gespeeld. Pogats probeerde 12. ...b3, 13. cb3:, c5 om de witte damevleugel in te snoeren, maar Gipslis verbrak met het tegen-pionoffer 14. b4! met goed spel de omknelling. Savon doet het anders (en merkwaardigerwijs heeft hij voor zijn nu volgende zet slechts 1 minuut bedenktijd nodig!), maar niet beter) 12. ...Pf6-h5, 13. c2-c3, c7-c5, 14. c3xb4, c5xb4, 15. Lc1-d2, d6-d5 (Hierop was Zwarts hoop gebasserd, maar de thans volgende afwikkeling toont aan, dat Wit in het voordeel is en blijft) 16. e4xd5, Lb7xd5, 17. La2xd5, Dd8xd5, 18. Pe2-g3!! (Ofschoon geen bijzonder moeilijke zet, toch wel een mooie ontknoping!)
18.. ...Ph5xg3, 19. Te1xe5!, Dd5xd3 (Zwart probeert er nog het beste van te maken. Na de andere mogelijkheid 19. ...Dd8, 20. hg3:, Lf6, 21. Te3, Lb2:, 22. Lb4: etc. heeft Wit nog steeds een pluspion) 20. Te5xe7, Pg3-f5, 21. Te7-e1 (Na 18 minuten nadenken) 21. ...Dd3-d6 (Na maar liefst 21 min. nadenken!) 22. Te1-e4!, Tf8-e8 (Na 12 min. nadenken) 23. Dd1-e2, Dd6-c6 (Zwart verkeerde nu reeds in tijdnood en kon aan deze zet nog slechts 4 minuten bedenktijd besteden.) 24. Te4xe8, Ta8xe8, 25. De2-d3 (Nu wint Wit een pion, tenzij Zwart de pion redt door 25. ...De4 te spelen) 25. ...Dc6-e4?? (En dat doet hij in tijdnood à tempo) Zie diagram

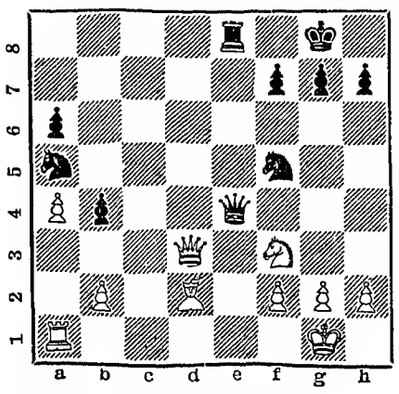

26. Ta1-e1! en Zwart gaf op!

Een oud grapje, maar toch altijd weer aardig om te zien.

Correspondentie aan A. C. v. d. Tak, Wilhelminastraat 28, Haarlem.

JUBILEUM MUZIEKKAPEL MET CONCERT BESLOTEN

Tot besluit van de herdenking van het halve eeuwfeest van de Zandvoortse Muziekkapel, concerteerde de kapel zaterdagavond in de grote zaal van cafe-restaurant Zomerlust aan de Kosterstraat. In zijn inleiding heette voorzitter de Haas de aanwezigen en in het bijzonder de leden van het Zandvoortse gemeentebesuur, hartelijk welkom. Hierna vond de huldiging plaats van de heren Corn. Beckhuis en V. J. van Petegen. Eerstgenoemde is vanaf de oprichting lid van de Muziekkapel en bekleedde tal van bestuursfuncties. Beide heren ontvingen uit handen van de voorzitter een gouden herinneringsspeld.

Tot aan de pauze vertolkte de kapel o. l. v. dirigent Jac. Wildschut klassieke en moderne composities. Aan het concert ging een pittige roffel vooraf van het tamboerkorps. Na de pauze volgde het optreden van conferencier Bob Scholte, vocaliste Truce Speijck en pianist Gilles Pirotte. De avond werd besloten met een bal, waaraan het ensemble van Ed. Williams muzikale medewerking verleende.

Bij u aan huis gebracht

NASI en BAMISCHOTELS vanaf ƒ 4,—
Indisch Restaurant **'DJEMPOL'**
Noordboulevard nabij circuit - Tel. 2044

RAKET VERDWEEN TIJDENS DEMONSTRATIE IN DUINREEP

Zaterdagmorgen werd door het station Zandvoort van de Koninklijke Noord- en Zuidhollandse Reddingmaatschappij aan het strand een demonstratie gegeven met het z.g.n. „Wipper-toestel". Met dit toestel worden de opvarenden van een voor de kust in nood verkerend schip via een aan een zware kabel bevestigde „mand" of „broek" naar de wal gebracht.

Er trad bij de demonstratie — waarvoor een grote publieke belangstelling bestond — letterlijk en figuurlijk een kink in de kabel op toen de afgevuurde raket, waaraan de lijn is bevestigd die de eerste verbinding tussen schip en wal tot stand moet brengen, inplaats over het geïmproviseerde doel te schieten achter de duinreep verdween. Een nader onderzoek bracht aan het licht dat een klein defect tussen raket en bevestigingskabel de oorzaak van de wijziging van de koers was. Na een korte beraadslaging besloot men geen tweede raket af te vuren en werd de verbinding met „het schip" door middel van mankracht tot stand gebracht.

De demonstratie werd o.m. bijgewoond door burgemeester A. Nawijn, die reeds eerder blijk gaf van zijn belangstelling voor het werk van de KNZHRM in Zandvoort.

BOUWEN IN ZANDVOORT

In de afgelopen maand kwamen in de badplaats zes woningen gereed en werd met de bouw van elf woonhuizen een begin gemaakt. Er zijn momenteel nog 130 woningen in aanbouw.

RAAD OP 11 APRIL BIJEEN

In verband met het paasweekeinde op 26 en 27 maart a.s. is de voor 28 maart d.a.v. vastgestelde openbare bijeenkomst van de Zandvoortse gemeenteraad verschoven naar dinsdag 11 april a.s. De daarna volgende vergadering van de vroedschap vindt plaats op dinsdag 30 mei. Er zal een extra vergadering worden uitgeschreven, wanneer zaken aan de orde komen, waarvan de behandeling niet kan worden uitgesteld.

INFORMEEL GESPREK

De voorzitter van de Zandvoortse gemeenteraad, burgemeester A. Nawijn, heeft voor hedenavond de voorzitters van de zeven raadsfracties uitgenodigd voor een gedachtenwisseling over diverse aspecten van het gemeentebeleid. Het gesprek, dat een strikt informeel karakter zal dragen, vindt plaats in het raadhuis.

□

Tegen een vrijblijvend gesprek tussen de voorzitter van het college van b. en w. en de fractievoorzitters van de in de gemeenteraad vertegenwoordigde partijen behoeft, menen wij, geen bezwaar te bestaan. Het kan zelfs bijzonder nuttig zijn diverse vraagstukken en problemen eens met elkaar door te praten. De gesprekpartners zouden er echter goed aan doen na afloop van de bijeenkomst een communiqué aan de vertegenwoordigers van de pers te verstrekken. Door middel van de kranten kan het publiek in de badplaats dan op de hoogte worden gesteld welke voor de gemeente belangrijke zaken aan de orde zijn gekomen.

VERGADERKALENDER MAART EN APRIL 1967

7 maart — VVD, afd. Zandvoort, ledenvergadering, Gemeenschapshuis.
9 maart — St. Nicolaas Onderwijzers Comité, 16.15 uur, Gemeenschapshuis.
9 maart — N.V.V. Vrouwenbond, afd. Zandvoort, bijeenkomst. 10.30 uur, Gemeenschapshuis.
9 maart — Schietver. „De Vrijheid", Gemeenschapshuis.
10 maart — Alg. Bond Ambtenaren, ledenvergadering, Gemeenschapshuis.
10 maart — Reserve Gem. Politie, lezing, Gemeenschapshuis.
11 maart — YOKA, Esplanade.
14 maart — Gymnastiekver. „O.S.S.", ledenvergadering, Gemeenschapshuis.
17 maart — Zandvoortse Brandweer, kienavond, Zomerlust.
17 maart — N.V.V. Vrouwenbond, afd. Zandvoort, viering 15-jarig bestaan, Gemeenschapshuis.
17 maart — Watersportver. „Zandvoort", lezing, Gemeenschapshuis.
18 maart — YOKA, Esplanade.
18 maart — „Zwarte Bende" (prs. Zandv. brandstoffenhandel), feestavond, Zomerlust.
20 maart — Gemeente Zandvoort, begroetingsavond nieuwe inwoners, Raadhuis.
21 maart — Auto-Motorclub Zandvoort, kienavond, Zomerlust.
21 maart — Ned. Ver. v. Huisvrouwen,afdeling Zandvoort, show gebruiksartikelen, 14 uur, Gemeenschapshuis.
23 maart — N.V.V. Vrouwenbond, afd. Zandvoort, bijeenkomst om 10.30 uur, Gemeenschapshuis.
31 maart — Ned. Reisvereniging, film, Gemeenschapshuis.
31 maart — VARA, ledenvergadering en kienavond, Gemeenschapshuis.
1 april — Zandv. Folklore Ver. ‚De Wurf", feestavond, Zomerlust.
2 april — Operettever. „Jong Zandvoort", operette, Zomerlust.
5 april — Ned. Ver. v. Huisvrouwen afd. Zandvoort, schoonheidscursus, Gemeenschapshuis.
6 april — Humanistisch Verbond, afd. Zandvoort, lezing, Gemeenschapshuis.
8 april — Toneelver. „Wim Hildering", toneel, Zomerlust.
11 april — Raadsvergadering, Raadhuis.
12 april — Ned. Ver. v. Huisvr. afd. Zandvoort, schoonheidscursus, Gemeenschapshuis.
15 april — Toneelver. „Sandevoerde', toneel, Zomerlust.
19 april — Ned. Ver. v. Huisvrouwen, afd. Zandvoort, schoonheidscursus, Gemeenschapshuis.
21 april — Autosportver. „Sandevoerde", feestavond en film, Gemeenschapshuis.
26 april — Ned. Ver. v. Huisvrouwenver afd. Zandvoort, schoonheidscursus, Gemeenschapshuis.

BEZOEK AAN MUSICAL

Leden van de personeelsvereniging van ambtenaren zullen op donderdag 23 maart a.s. in Carré in Amsterdam een voorstelling bijwonen van de musical „Anatevka".

BESTUURSMUTATIES NED. REISVERENIGING

In het bestuur van de afd. Zandvoort van de Ned. Reisvereniging hebben enkele mutaties plaats gevonden. Het is thans als volgt samengesteld: voorzitter, de heer J. Hogendoorn; secretaresse, mevr. C. J. Dees-van Hemerd en penningmeester, de heer P. G. Rutte.

LEZING VAN NATUURWACHT

Op uitnodiging van de Natuurwacht Zuid-Kennemerland spreekt op donderdag 9 maart in de aula van de A. H. Gerhardschool te Haarlem — hoek Raaks-Zijlvest — de heer G. K. C. van Tienhoven uit Amsterdam over „Vogels en andere dieren in Nederland". Inleider zal zijn causerie illustreren met dia's.

JAARVERGADERING ABVA

De afdeling Zandvoort van de Algemene Bond van Ambtenaren belegt op vrijdag 10 maart a.s. de algemene ledenvergadering 1967 in het Gemeenschapshuis. Aan de beurt van aftreden zijn bestuursleden R. Korver, D. Heijenen, A. J. van der Reijden en Jb. Bos. Van dit viertal stelt alleen de heer Bos zich niet herkiesbaar.

Tijdens de bijeenkomst zal de heer G. Zwemmer, een kwart eeuw lid van het NVV, door de districtbestuurder, de heer C. W. Franken, worden gehuldigd. De vergadering wordt besloten met een filmvoorstelling.

ONGEVAL OP CIRCUIT

Waarschijnlijk tengevolge van het rijden met een te hoge snelheid sloeg afgelopen zondag op het circuit een Franse sportwagen over de kop. Beide inzittenden — 20 en 21 jaar oud — werden op advies van een arts voor nader medisch onderzoek naar een Haarlems ziekenhuis overgebracht

SPAARCIJFERS RPS FEBRUARI 1967

De netto-besparingen zijn bij de Rijkspostspaarbank in februari 1967 lager geweest dan in de overeenkomstige maand van 1966, t.w. 21,6 miljoen tegen 29,7 in 1966.

In februari jl. werd ingelegd 121,3 miljoen (115,8 miljoen in februari 1966) en opgenomen 99,7 miljoen (86,1 miljoen in februari 1966).

Het inleggerstegoed ult. februari 1967 bedroeg 4528,3 miljoen tegen 4254,7 miljoen ult. februari 1966.

Zandvoortse Bridgeclub

In de A-lijn heeft na de tweede wedstrijd van de vierde competitie het dameskoppel Berrier-Hagen de leiding met 112.04 %. Het koppel Heldoorn-Stor volgt met 1,04% achterstand op de tweede plaats.

In de B-lijn bezet dameskoppel Brossois-v. Dartelen de eerste plaats met 173,21%. Het dameskoppel de Jong-van Praag is tweede met 111.31%.

In de C-lijn heeft het dameskoppel Berghoff-van der Werff met 112,04% de leiding. Het koppel Reijer-de Wit volgt hier met 110,46%.

Z.S.V. „Zandvoortmeeuwen"

Uitslagen zaterdag 4 maart:

SMS 2—Zandvoortm. 2	2—0
Zandvoortm. 4—Odin 5	1—6
Adspiranten:	
DCO a—Zandvoortm. a	0—1
Zandvoortm. b—O. Gezellen b	2—3
Zandvoortm. c—Bloemendaal b	5—1
Zandvoortm. g—Haarlem h	6—0
Zandvoortm. h—RCH g	4—1
Pupillen:	
O. Gezellen a—Zandvoortm. a	2—0
O. Gezellen b—Zandvoortm. b	2—0
Zandvoortm. d—RCH f	5—0
Uitslagen zondag 5 maart:	
Zandvoortm.—VVA	4—0
RKAFC 2—Zandvoortm. 2	1—1
Zandvoortm. 3—DCO 2	4—4
Halfweg 3—Zandvoortm. 4	3—4
Zandvoortm. 5—SVY 2	2—0
Van Nispen 3—Zandvoortm. 7	0—2
TZB 4—Zandvoortm. 8	7—3
Alliance 4—Zandvoortm. 10	1—3
Junioren:	
Zandvoortm. a—RCH a	2—3
Zandvoortm. b—TYBB b	7—4
Zandvoortm. d—HFC e	4—5

□

Afdeling Handbal

Uitslagen zaterdag 4 maart

Meisjes:	
HBC 2 — Zandvoortm. 3	1—2
RAP — Zandvoortm. 2	2—4
Halfweg — Zandvoortm. 3	1—9
Zandvoortm. — Blinkert.	7—7
Zandvoortm. — Odin	8—4

Uitslagen zondag 5 maart

Dames:	
JEV 2 — Zandvoortm.	1—8
Dames jun.:	
ADO 2 — Zandvoortm.	8—3
Heren jun.:	
AVA — Zandvoortm.	10—10

Gymnastiekvereniging „O.S.S."

Tijdens de afgelopen week gehouden rythmische les voor dames reikte oud-burgermeester, mr. H. M. van Fenema, de door hem beschikbaar gestelde wisselbeker uit aan de turnkampioene 1966 van O.S.S. Mej. M. v. Keule.

Na een welkomstwoord door voorzitter J. H. B. Brink, hield mr. v. Fenema een toespraak, waarin hij o.m. de herdenking van het 50 en 60-jarig bestaan van de vereniging met de buitenlandsche deelname in herinnering bracht.

□

Afd. volleybal:

Voor de competitie zijn in de W. Gertenbachschool voor Woensdagavond 8 maart vastgesteld de wedstrijden:

Dames:	
OSS-PWN	8 uur
OSS 2-OVRA 4	9 uur

K.J.C. „Noord"

De stand in de cometitie van de maand maart luidt al volgt: 1. Mevr. Stokman 6146; 2. W. Bakkenhoven 5108; 3. C. Molenaar 5074; 4. Mevr. Koper 4986.

Vraag maar gerust

Maak het niet te moeilijk

Vandaag moet „de vragende mens" maar weer eens aan z'n trekken komen, vind ik. Er zijn onderwerpen van allerlei aard, die soms smekend en aarzelend, maar ook bars en onontkoombaar onder mijn aandacht worden geschoven. Luistert u maar:

De heer H. v.d. N.: U acht het een veeg teken dat de nederlandse wegenbouw slechts rekening houdt met het zich steeds uitbreidende autopark. Straks, zegt u, zullen er alleen maar wegen en auto's zijn.

Inderdaad, u vindt mij aan uw zijde. Wat u echter een „veeg teken" noemt, kenschets ik als een nationale schande. Men kijkt hier niet verder dat de neus, c.q. weg lang is. Het duurt niet lang meer of mensen, die geen auto hebben en zich toch willen verplaatsen (wat best eens mogelijk moet geacht worden) bewegen zich als voorwereldlijke dieren door de propvolle maatschappij. Heus, de een zal de ander vreemd aanstaren, want rechtop lopende individuen zullen dan een angstaanjagende aanblik zijn.

Mevr. K.K.-de R.: Met een beetje behoorlijke zomer, die we onderhand wel verdiend hebben, is er geen enkel bezwaar tegen de mini-mode. We moeten wel rekening houden met een plotseling einde van deze speelse gril. Het klinkt wel paradoxaal, maar dan zullen de meeste dametjes in hun hemd staan.

De heer A.U.: Zeker ben ik het met u eens. Het duurt lang, langer dan verwacht werd, vergeet u niet dat wij in onze geperfectioneerde samenleving recht op het meeste hebben. Dit geldt ook voor een kabinet. Laat prof. Zijlstra maar schuiven. Het is duidelijk dat hij niet kan blijven soebatten. Eens komt de tijd, enfin, dat klinkt wat ouderwets, want die tijd is er eigenlijk al.

De heer W.v.d.D.: Ajax zal er goed aan doen morgen van Dukla te winnen. Anders is de thuiskomst niet al te prettig. U kent immers de mentaliteit van een massa, die abrupt uit z'n dromen wordt losgerukt? Mocht men verliezen, dan zou ik sport-asyl aanvragen bij de Tsjechen. Voor de leeuwen geworpen te worden is nog geen mens goed bekomen.

Mej. O.O.F.: Waarom zo opstandig? U spreekt op uw zestiende jaar reeds van een ver achter u liggende jeugdliefde. Bent u nou zo tuk op misverstanden? Geloof maar niet dat „Schotse huwelijken" dé oplossing zijn voor alle problemen. Dat jongetje van je lijkt me nogal een kneus. En dat wreekt zich vroeg of nog vroeger.

De heer Z. A. v. K.: Ik heb de indruk dat u 't verkeerd bekijkt. Er mag geen sprake zijn van echtbreuk als uw echtgenote zo nu en dan een poosje naar haar moeder wil. Uit de toon van uw brief maak ik op dat zij in een noodsituatie verkeert, telkens wanneer zij haar moeder bezoekt. Doet u maar eens wat water in uw wijn, dan hebt u geen kind aan uw vrouw. A propos, waarom gaat u niet eens een weekeinde naar uw vader?

Mevr. L.F.-v.H.: Nee, zeker niet! Uw zoon is fout. Maar toch begint u er niets tegen, dat geef ik u op een briefje. Hij wil een leidinggevende positie in de maatschappij, maar verbeeldt zich dat hij te goed is voor deze wereld. Moedig hem wat aan in plaats van hem af te breken. Nou, nou. Ga er maar aan staan. Wil u wel geloven dat ik soms blij ben vrijgezel te zijn?

Mej. T. de B.: Het verliefd zijn op een leraar is een achterhaald begrip. Doe maar je uiterste best op school. Die man geeft z'n vrouw toch niet op voor z'n wurm. Je moet het zelf weten, maar als ik in jouw schoenen stond, kocht ik pantoffels.

De heer H.H.K.: Ja, is me ook opgevallen. Er is de laatste keer in de gemeenteraad niet over de pier gesproken. Ik heb voor u geïnformeerd. Laten ze er nou niet aan gedacht hebben!

De heer B.L.G.: In het begin heeft die meneer wat moeite gehad met z'n slottekst, maar later kon hij feilloos en zonder hulp van een souffleur „Dag vogels, dag bloemen, dag kinderen" zeggen.

Mevr. Y. v.d.B-v.D.: U bent te bitter, mevrouw. Ik vind dat wij een behoorlijke regering gaan krijgen. U laat zich te veel leiden door uw emoties. De emancipatie van de vrouw strekt zich niet uit tot het wurgen van politiel, die bij u niet populair zijn. We zouden op den duur geen mens overhouden die een portefeuille wil.

De heer E. Gr.: Nee hoor, ik ben niet van plan mij te mengen in het gekrakeel over de lange haren. Het is niet helemaal eerlijk mij daar voor te spannen, want ik ben m'n wilde haren al wat aan het kwijt raken. Ga maar een deurtje verder, er zijn genoeg jongelui, die hun gezicht laten zien. Op verzoek.

Mevr. L.V.-H.: Arbeid voor de gehuwde vrouw is prachtig. Maar het moet geen geklep met de zoon van de baas worden. Daar betaalt z'n vader u niet voor.

Voor allen: Blijft hopen op betere tijden, vrienden. Als de tekenen niet bedriegen...

BARTJE

VIVO

Donderdag
9 maart 10 uur
OPENING
van de

VIVO

SUPERMARKT

Winkelbaan

(Burg. Engelbertsstraat
bij Bouwes Palace)

Grootse openingsstunt

Bij aankoop van 10 gulden
aan boodschappen

HEEL POND (500 gram)
HAASKARBONADE
voor slechts 99 cent

Deze aanbieding geldt uitsluitend voor de 3 eerste openingsdagen
(9, 10, en 11 maart)

Let op uw brievenbus, want daarin vindt u morgen de VIVO-folder met zeer voordelige OPENINGSAANBIEDINGEN!

VIVO

Friese slagerij

voor steeds meer mensen een begrip

Schouderkarbonade	500 gram	2.18
Hamlappen	500 gram	3.98
Saucijzen, heerlijk gekruid	500 gram	1.68
Schenkel met been	500 gram	1.78

Rundvlees

Biefstuk	250 gram	2.25
Dikke riblappen	500 gram	3.18
Lende- of bieflappen	500 gram	3.48
Rosbief	500 gram	3.58

Onze specialiteit

Heerlijke schnitzels	100 gram	0.98

Vleeswaren

100 gram gekookte lever
100 gr. osseworst } 98

100 gram gekookte lever
100 gr. ontbijtspek } 98

3 pakjes margarine 69

Kleine Krocht 1

SPOED. Zoek voor buitenl. gastarbeider NETTE ZITSLAAPK., beleefd betrouwbaar, eigen ervaring. Pr. in overleg. Liefst m. gebr. v. keuk., in rustig gezin. Br. nr. 1903.

Dame b.z.a. om i.d. avonduren op KINDEREN TE PASSEN! Nieuwstraat 6. na 5 uur s'avonds.

Te koop gevr. KLASSIEK GROOT BANKSTEL i.g.st. Br. m. prijsopg. en kleur ond. nr. 1902 bur. Z.Crt.

Aang. z.g.a.n. BOX met vlonder. Telefoon 2948.

HUISH. HULP gevr., enk. ocht. p.w. Sav. Lohmanstraat 1. Telefoon 4023.

Gevr. zo sp. mog. een NET MEISJE, prett. werkkring, huiselijk verkeer. Het Bloemenhuis A. H. v.d. Meij, Haltestraat 65, tel. 2060.

Ter overn. uitneemb. Mutsaerts KINDERWAGEN m. matr., kleur donkerbl./wit, i.z.g.st. *f* 90,-, alsmede een prima rechtstik TRAPNAAIMACHINE merk Husqvarne, inzinkb., m. vele accessoires, *f* 75,—. Telef. 3811, Vinkenstraat 9.

Jong echtp. z. kind,, b.b.h.h. zoekt

woonruimte

Wie kan ons helpen? Br. nr. 1703 of telef. 4207.

Stadsschouwburg
te Haarlem

Zaterdag 11 maart, 8 uur
De Haagsche Comedie
„Voorjaarsontwaken"

Zondag 12 maart, 8 uur
De Haagsche Comedie
„Lied in de schemering"

Woensdag 15 maart, 8 uur
De Haagsche Comedie
(ab. D.)
„Lied in de schemering"

Donderdag 16 maart, 8 uur
„Fiësta Gitana"
Pr. *f* 2,75—*f* 9,00

Vrijdag 17 maart, 8 uur
Nieuw Rott. Toneel
„Oom Wanja"

Pr. der pl. (tenzij anders vermeld) v. *f* 1,75 tot *f* 7,50 (a.i.) Coup. geldig. Plaatsbespr. 2 dg. tevoren van 10 tot 15 uur. Tel. na 12 uur (02500) 10189.

S. O. S.
Steunt Onze Stunt

Bewaar voor ons al Uw oud papier en vodden
OP ZATERDAG 11 EN 18 MAART HALEN WIJ ALLES
bij U weg en rekenen op enorme hoeveelheden!!

Namens het Comité: Uw Verkenners

SCHIPPER'S
MODELSLAGERIJEN

Ook deze week grote afslag kalfsvlees

Prachtige lappen	500 gram	2.68
Fricando, stukje of lapjes	500 gram	3.08
Heerlijk kalfsgehakt	500 gram	2.48
Heerlijke saucijzen	500 gram	1.50
	per kilo	2.50
Rauwe varkenslever om te koken of te bakken	250 gram	0.89
Rund- en varkensgehakt	(Dinsdag, woensdag en donderdag): 500 gram 1.40	per kilo 2.50

Haltestraat 30 — Telefoon 2175

Flink meisje
gevr. van half 9 tot 1 uur, hoog loon. Tevens flinke
werkster
voor maand. en vrijd, *f* 4,- per uur. Mevr. Bekenkamp, Thorbeckestr. 37, tel. 2904

NETTE HULP b.z.a. *f* 3,50 p.u. Brieven onder nr. 1905 bur. Z.Crt.

NETTE HULP b.z.a. liefst in winkel, genegen ook de zaak schoon te houden en in de huish. te helpen. Ook voor nood. Brieven onder nr. 1904 bur. Z.Crt.

Te koop: goed onderhouden Gotisch EETK. AMEUBLEMENT. Tel. 2843.

BELANGRIJKE MEDEDELING!
TIENERSOOS „DE TOSS"
DE BALAVOND VAN 12 MAART
gaat NIET door

FIRMA PRESTO
JANSSTRAAT 42, HAARLEM,
telefoon (02500) 13536 en 17203

BEHANG Vraag monsterboeken en vrijblijvend prijs
deskundig personeel beschikbaar

Kerksiraat 26

Visitekaartjes
Gertenbachs Drukkerij
Achterweg 1

Belangrijke

TELEFOONNUMMERS EN ADRESSEN

3043, 3044, 3045 *Politie*
4444 *Politie* (alleen noodgevallen)
2000 *Brandmelding*
2262 *Informatiebureau Vreemdelingenverkeer*, kiosk Raadhuisplein
4389 *VAMOR-Rijschool „De Branding", Van Lennepweg 75rood*
(02500) 42212 *Garage Flinterman*, Zandvoortselaan 365, Bentveld, SAAB-service-dealer
2071 *Horlogebedrijf C. Waaning*, Kostverlorenstraat 68
2231 *Boekhandel v/h Esvé*, Gr. Krocht 17
2424 *Autobedrijven „Rinko"*, Oranjestraat en Stationsplein
2525 *W. Schouten*, centrale verwarming, oliehaarden, gasforn., wasautomaten
3227 *„De Oude Tijd"*, antiek, in- en verkoop, Oranjestraat 2a
2912 *Hotel-Restaurant „Sonnehoeck"*, Dr. Smitstraat 5.
(02500) 65185 Singer Naaimachines, vert. H. Houssart, Rijksstr.w. 122, H'lem
(02500) 63376 *P. Houssart, Singer Maatschappij*, Zaanenstraat 125, Haarlem
(020) 233872 *Diamond Shop, fa. Barber & Zn*, Keizersgracht 740, Amsterdam
2176 *N.H. verg. „Het Groene Kruis*, secr. P. W. Wels.
2720 *Zuster S. Molenaar-de Wilde*
2382 *Zuster E. Reitsma*
2135 *Gertenbachs Drukkerij, Zandvoortse Courant*, Achterweg 1

MET EN ZONDER LEESBRIL

Nieuwe boeken Openbare Bibliotheek
Aanwinsten ter inzage

Romans.
Capote - In koelen bloede. 1965.
Garsijn - De palm die door het dak breekt. 1966.
Gulik - De nacht van de tijger. 1966 (det.)
Meijermans - Kamertjeszonde. 1966.
Hollander - Mijn vallei in Frankrijk. 1966.
Irving. De 38e verdieping. 1965.
Leeuwen - Een vreemdeling op aarde. '66.
Marijnissen - De duiven van Dubrovnik. 1966.
Martens - Die wunderbare und spannende Geschichte des Herrn Blau. 1965.
Duncan - My friends the Mrs. Millers. '65
Ford - The town cried murder. 1963.
Husson - Le cheval d'Herbeleau. 1965.

Ontwikkelingslectuur
Berghe - De hedendaagse Chinese letterkunde. 1966.
Chorus - Zuigeling en kleuter. 1966.
Drie miljoen Noordhollanders. 1966.
Groot - Spelenderwijs Latijn. 1966.
Hana - Van dier en land, water en plant. 1966.
Kosch - Wat vind ik daar? 1966.
Industrieel bouwen. Jaargang 1964-1965.
Nieuwe katechismus. 1966.
Rosier - Ik zocht Gods afwezigheid, deel 1. 1956.
Scherphuis - Welk mineraal is dat? 1966.
Snijders - Kleine kinderen worden groot. 1966
Steussy - De Jordaan. 1966.
Szmaglewska - Rook boven Birkenau. '64.
Teengs - Italiaans in het dagelijks leven. 1966.
Vanderschaeghe - Stefan Andres. 1962.
Wijngaards - Kunst, kunstenaars en kunstwaarderingen, deel 3. 1964.
Zambia. 1966.
Zonneveld. De levende aarde. 1966.

ZEEPOST

Met de volgende schepen kan zeepost worden verzonden. De data, waarop de correspondentie uiterlijk ter post moet zijn bezorgd, staan achter de naam van het schip vermeld.

Argentinië m.s. „Cap San Diego", 8 maart
Canada: ms „Tindefjell" 8 maart
Chili: ms „Ganymedes", 7 maart
Ned. Antillen: ms „Ammon", 7 maart.
Suriname: ms „Socrates", 8 maart
Verenigde Staten van Amerkia: ss „Maasdam, 8 maart; ss „American Rover" 9-3
Rep. Z.-Afrika m.i.v. Z.-W.-Afrika: ms „Randfontein", 7 maart.

Inlichtingen betreffende de verzendingsdata van postpakketten geven de postkantoren.

67e jaargang no. 20 - Verschijnt dinsdags en vrijdags | Opgericht in 1900 | VRIJDAG 10 MAART 1967

ZANDVOORTSE COURANT

voor ZANDVOORT, BENTVELD en AERDENHOUT

UITGEVER: IJS DE JONG, GERTENBACHS DRUKKERIJ, ACHTERWEG 1, TELEFOON 2135

Redaktie en adm.: Achterweg 1
Posthus 23, tel. 2135. Giro 52 33 44
Advertentieprijs 15 ct p. mm-hoogte
Abonnementsprijs *f* 8,— per jaar, per post *f* 9,—; buitenland *f* 10,—; losse exemplaren 10 cent.
Giro 52 33 44 t.n.v. IJs de Jong

BIJNA 40.000 WONINGEN

zonder bewoners in ons land

Het Centrale Bureau voor de Statistiek heeft in alle Nederlandse gemeenten een onderzoek ingesteld naar het aantal woningen dat op 1 oktober 1966 leegstond.
Het totale aantal leegstaande woningen in Nederland was 51.300. Hierbij waren 11.800 woningen, welke ongeschikt zijn voor toewijzing aan woninggegadigden. De werkelijke reserve aan leegstaande woningen bedroeg dus 39.500 of 1,2 percent van de op 1 oktober beschikbare voorraad van 3.325.000 woningen.

De woningsreserve bestond uit bijna 8.400 nieuwe woningen en ruim 31.100 oude. Hiervan was 79 percent langer of korter bewoond geweest. Ruim 21 percent moet nog voor de eerste keer worden betrokken.
Van de totale reserve aan leegstaande woningen stond ruim 25 percent korter dan een maand leeg, bijna 35 percent, één tot vier maanden en ruim 40 percent, vier maanden of langer. Ongeveer 10300 woningen stonden langer dan een halfjaar onbewoond. Daarbij waren ook dienstwoningen die leegstonden wegens nog niet vervulde vakatures, bedrijfswoningen, welke minder vlot van de hand gaan dan gewone woningen, woningen die leegstonden wegens verbouwinng, verbeterig of splitsing of door erfeniskwesties of beschadiging door brand en dergelijke. Het waren niet uitsluitend woningen, die vanwege de prijs of de ligging moeilijk verkoopbaar of verhuurbaar zijn.
Het aantal nieuwe woningen, dat wèl om laatstgenoemde redenen reeds langere tijd leegstaat, is te schatten op 2900 tot 5800 .De reserve aan leegstaande woningen per 1 oktober was in 36 van de 942 Nederlandse gemeenten gelijk aan het gemiddelde van 1,2 percent. In 546 gemeenten bleek de reserve beneden dit gemiddeld te blijven. In 360 gemeenten was het boven het gemiddelde.
Voor het goed functioneren van de woningmarkt dient de reserve aan leegstaande woningen te variëren tussen 1 percent voor kleinere gemeenten (met overwegend huurwoningen), uit de per gemeente beschikbare reserve percentages is af te leiden, dat in bijna vierhonderd (ruim veertig percent) van alle Nederlandse gemeenten de woningnood, althans in kwantitatieve zin, waarschijnlijk tot 't verleden behoort. In deze 400 gemeenten woont echter slechts 24,3 percent van de totale Nederlandse bevolking. Het zijn gemeenten in de drie noordelijke provincies, in het noordwesten en midden van Overijssel, in de kop van Noord-Holland en in het gebied tussen de grote rivieren. In Zeeland blijven centraal Noord-Beveland en enige gemeenten in Zeeuws-Vlaanderen een uitzondering vormen. Voorts is er geen woningnood in enige verspreid liggende kleinere gebieden in Noord-Branbant en in Midden- en Zuid-Limburg.

Het leegstaan van woningen is 't laatste jaar zeer sterk toegenomen. Tegenover een gemiddelde jaarlijkse toeneming van de woningreserve met 2100 woningen gedurende de periode '56-'64 staat een toeneming met 3100 voor 1965 en met 7500 voor 1966. Toch blijft de reserve van 39.500 woningen per 1 oktober 1966 nog duidelijk beneden het niveau, dat voor het goed functioneren van de woningmarkt als wenselijk wordt aanvaard en dat berekend is op minimaal 60.000.

BOUW VAN ZEVEN WONINGEN

In opdracht van het Bouwvonds van Ned. Gemeenten zal binenkort een begin worden gemaakt met de bouw van zeven woningen gelegen aan de Matthijs Molenaarstraat en Cornelis van der Werffstraat in Zandvoort zuid-oost. De woningen zullen worden gebouwd door een aannemersbedrijf uit Nieuw-Vennep.

PAASSALON FOTOKRING

Op 25, 26 en 27 maart a.s. organiseert het bestuur van de Fotokring „Zandvoort" in de zalen van het Gemeenschapshuis aan het Schoolplein de jaarlijkse paassalon met werk van de leden. De expositie, getiteld „Kijken en zien", is kosteloos voor het publiek toegankelijk en op genoemde dagen geopend van 11—18 uur en van 19.30— 22 uur:

Bij u aan huis gebracht
NASI en BAMISCHOTELS vanaf *f* 4,—
Indisch Restaurant **'DJEMPOL'**
Noordboulevard nabij circuit - Tel. 2044

Verkiezingskater

„Ik moest toch zo nodig op een andere partij stemmen. Voor de vernieuwing van onze democratie, zei je. Heb je nou je zin? Prof. Beel is weer terug!"

Vakantieplannen worden gemaakt

Vakantieproblemen dienen zich aan

De dagen „lengen". De zon wint aan kracht.
Vakantieplannen worden gemaakt, vakantieproblemen dienen zich aan.
Over enkele van deze problemen, die een ieder raken, hebben wij een vraaggesprek gehad met de heer J Swart, sedert 1958 direkteur van de Stichting Recreatie, landelijk contactcentrum voor openlucht recreatie, vakantiebesteding en natuurbehoud, te Den Haag.

Één juli knalt onhoorbaar het startschot. Dan begint de Grote Trek naar de vakantieoorden. De bouwvakkers voorop, in hun stroom het personeel der aanverwante bedrijven meezuigend. Miljoenen gaan die zaterdag op pad, want de kinderen hoeven tot 12 augustus niet meer naar school. Van 1 juli tot 12 augustus hebben vakantiegangers bezit van de voor hen bestemde oorden genomen! Het is overal dan vol. Meer dan vol.

Hoeveel mensen zijn er nu globaal die niet op die vakantieperiode zijn aangewezen en wat kunnen die het beste doen?

Globaal geteld, is een kwart van de Nederlanders niet gebonden aan de schoolvakanties en dergelijke. Die pak-weg drie miljoenen kunnen dus vrij kiezen wanneer ze met vakantie gaan. Zij kunnen van hun vakantie die ontdekkingstocht maken, die een vakantie kan zijn. De gastheren hebben in juni tijd voor hun gasten. Het is niet zo druk op de wegen. Je vindt gemakkelijker logies en het is in het voorseizoen vaak nog goedkoper ook. Bovendien: er is meer kans op zon, die in juni het langst schijnt! Steeds meer vrije-keus-vakantiegangers leren juni als DE vakantiemaand kennen. Men blijkt de juni-maand werkelijk te ontdekken. Eigenlijk zou ik het zo moeten zeggen: men ontdekt dat men het zélf in die maand beter heeft!
Méér ruimte in een frissere natuur, een grotere veiligheid in het verkeer en heel dikwijls goedkoper uit. Dat spreekt de mensen meer en meer aan.

Nu de schoolvakanties naar begin juli zijn verschoven begint half augustus het naseizoen al. Liggen daar nog mogelijkheden?

Vorig vakantieseizoen is dit voor het eerst heel duidelijk merkbaar geweest. En dit jaar verwachten we het in nóg sterkere mate.
Aan de kust minder sterk dan in het binnenland, omdat in onze badplaatsen veel buitenlanders komen. Dat zijn dan voornamelijk Duitsers uit het gebied van Nordrhein-Westfalen. Die komen dit jaar hierheen in de periode van 27 juli tot 6 september.
Maar als onze kinderen weer op school zitten is op heel veel plaatsen het weer ook heel vaak bijzonder mooi en standvastig. Mensen die in deze periode nog nooit met vakantie zijn geweest, weten niet wat ze missen. De zomer is op z'n hoogtepunt, overal bloeien bloemen. Vruchten hangen te rijpen..... alleen: de dagen zijn wat korter.

Is er een kans dat dit jaar in ons land de zomertijd wordt ingevoerd?
Helaas: neen.
Het is trouwens niet meer zo als vroeger, toen elk land daartoe op z'n eigen houtje kon besluiten. We moeten nu Europees denken. Alle west-Europese landen moeten gezamenlijk besluiten: dan-en-dan zomertijd! Collectief. Nu het toerisme in de economie van zo veel landen een steeds belangrijker rol gaat spelen, moet het er een keer van komen.
In ons land zijn alle belangrijke instellingen op toeristisch gebied er vóór. Nu moet onze regering het zó belangrijk vinden, dat ze er in de Raad van Europa voor wil vechten.
Ja, er zitten heel wat voordelen aan het vervroegen van de klok.
Je vergoot het aantal zonne-uren. Dat is verrukkelijk. Dit jaar hebben de bezoekers van Italië het kunnen merken. Dat land deed 't dus wel op z'n eentje. Als het langer licht blijft, kan men na z'n werk nog sport doen, tuinieren, en noem maar op. We krijgen steeds meer vrije tijd: stel de mensen in de gelegenheid die buiten, in de zon door te brengen. En in het naseizoen telt het voordeel wel héél zwaar: in augustus en september worden de dagen dan ook lang!

Veel kinderen in ons land blijken op de straat aangewezen te zijn om hun vakantie te „vieren". Word daar nu genoeg positiefs tegenover gesteld?

Het is inderdaad zo, dat de helft van de kinderen in ons land thuis blijft in de vakantie, of dagtochtjes maakt.
Er is ook een nog vrij grote groep, die helemaal niet aan vakantie toekomt! Tel daarbij het feit, dat de andere kinderen doorgaans maar een een of enkele weken met hun ouders mee op vakantie gaan.
Heel veel huisvrouwen kijken dan ook tegen de grote vakantie op als tegen een berg. „Moeder, wat zal ik vandaag gaan doen?", is een vraag die velen dan tot wanhoop brengt. „Ga maar een straatje zichten gevaarlijk. De kinderen zijn er om" kan de remedie niet zijn.
De straat is als speelterrein in alle optrouwens op uitgekeken. Gaan ze naar een speelterrein (waarvan er veel te weinig zijn) dan zien ze daar vaak een bord „Verboden te voetballen".
Dat kan niet, dat mag niet. We moeten in zulke gevallen niet als volwassenen, maar in de geest van het kind denken.
Wat we willen is: dat de gemeenten samenwerken met verenigingen en clubs. Daar kan men plannen opstellen om de kinderen bezig te houden. Er zijn zulke Vakantiecomité's, maar veel te weinig!
Toch is er een aantal instanties dat enorm aktief op dit gebied zou moeten zijn. Neem de provinciale jeugdraden. Die moeten meer aandacht aan deze algemene aktiviteiten besteden.
Trouwens, we hebben te maken met een enorm probleem: het gemis aan ontmoetingspunten voor de jeugd. Ze kunnen nergens naar toe. In onze stedebouw is er nog nooit rekening mee gehouden om ergens een gebouw neer te zetten waar de jeugd in en uit kan lopen. Waar ze kan lezen, tekenen, knutselen, met elkaar praten, platen draaien. Toch zijn dat behoefte ten die bij jongens en meisjes leven. Waar zijn de plaatsen waar ze elkaar kunnen vinden? De patat-tent is de oplossing niet. Richt oude gebouwen in. Laat de jeugd toegang betalen! Normaal is daar al een schreeuwende behoefte aan. In de vakantie helemaal!, aldus de heer Swart.

OUDERAVONDEN BEATRIXSCHOOL

Op donderdag 2 en maandag 6 maart j.l. organiseerde de oudercommissie van de Beatrixschool aan de dr. Jac. P. Thijsseweg bijeenkomsten voor de ouders van de scholieren. De bijeenkomsten werden, aangezien de aula van de Beatrixschool momenteel als leslokaal in gebruik is, gehouden in de aula van de Chr. Ulo aan de Sophiaweg.
In zijn begroetingswoord noemde het hoofd der school, de heer A. L. Moll, het bijzonder verheugend dat zoveel ouders aan de uitnodiging de avond bij te wonen gevolg hadden gegeven. Hierin komt, zo meende hij, het vertrouwen van de ouders in de leiding van de school tot uiting. Spreker bracht de oudercommissie dank voor de aan de school geschonken pick-up-installatie t.b.v. het zangonderricht aan de kinderen. Hierna werd door de leerlingen een programma van voordrachten en schetsjes op vlotte wijze over het voetlicht gebracht. Ouders, onderwijzend personeel en scholieren kunnen dan ook opgeslaagde ouderavonden terugzien.
Eind juni zal ter afsluiting van het cursusjaar in het duinterrein achter de Beatrixschool een openluchtvoorstelling worden georganiseerd.

R.K. COMITE ORGANISEERT ACTIE

Een onlangs door enkele r.k. ingezetenen gevormd comité t.b.v. de bouw van een nieuw priesterkoor in de parochiekerk St. Agatha aan de Grote Krocht, houdt op de zaterdagen 11 en 18 maart een grootscheepse oud papier en voddenaktie. Op noemde data zal een legertje verkenners en vrijwilligers op pad gaan om kranten enz. huis-aan-huis in te zamelen. Voor het afhalen van grote voorraden oude kranten, tijdschriften e.d. kan men de navolgende tel.-nrs bellen: 4912, 5023, 3451 en 2876.

Heden geopend:
BAR-DANCING
"ESTORIL"
DR. J. METZGERSTRAAT 48
Zandvoort
Wij bieden: luxe bar en interieur. verlicht glazen dansvloer.
ORKEST „THE CALDONIANS"
Géén entree - Populaire prijzen
Dagelijks geopend vanaf 20 uur

LAMPJES SEIZOENVERLICHTING GAAN WEER BRANDEN

Zaterdag 29 april a.s. zullen de lampjes van de seizoenilluminatie in de voornaamste winkelstraten van de badplaats weer gaan branden. Dit werd deze week tijdens een bijeenkomst van de stichting „Verlicht Zandvoort" in hotel „Queenie", bij monde van de voorzitter van de stichting, meegedeeld.
Op de eigenaars van de winkelbedrijven, die zich tot op heden afzijdig hebben gehouden van deelname aan de financiering van de in het zakencentrum aangebrachte verlichting, zal per circulaire opnieuw een beroep worden gedaan bij te dragen aan de bestrijding van de onkosten voor onderhoud en vernieuwing van de illuminatie. De buiten de verlichte straten gelegen bedrijven zullen, eveneens per circulaire, worden uitgenodigd toe te treden als donateur van de stichting.
Volgens de voorzitter gaat men steeds meer inzien dat de seizoenverlichting voor Zandvoort van algemeen belang is. Ook door de toeristen wordt de verlichting bijzonder gewaardeerd, aldus de voorzitter.
Hij deelde de aanwezigen mee, dat de vorig jaar december gehouden schildjesactie, gevoerd door de bij de stichting aangesloten winkelbedrijven, een succesvol resultaat heeft opgeleverd. De actie had o.m. tot gevolg, zei de voorzitter, dat zich verscheidene nieuwe leden en donateurs hebben gemeld. Men gaat in het komende voorjaar een nieuwe actie op touw zetten, waaraan jong en oud zullen kunnen deelnemen.
„Verlicht Zandvoort" is bezig plannen uit te werken voor een verdere uitbouw en modernisering van de seizoenverlichting in 1968. In dat jaar wordt in Zandvoort, ter gelegenheid van het zestig jarig bestaan van de Zandvoortse Handelsvereniging, het landelijk congres van de Koninklijke Nederlandse Middenstandsbond gehouden.
Men verwacht dan de voorgenomen plannen te hebben gerealiseerd.

SPOORWAGON CONTRA STOOTBLOK

Woensdagmiddag kwam op het NS-station het laatste rijtuig van een rangerend treinstel met een forse klap tegen het stootblok aan het einde van het perron terecht. De botsing was zo hevig dat de wagon uit de rails werd gelicht en op het stootblok terecht kwam.
Tot diep in de nacht zijn personeelsleden van de ongevallendienst van de spoorwegen bezig geweest 't rijtuig weer op de baan te zetten. De treinenloop ondervond geen hinder van het deraillement.

GEMEENTEAVOND N.P.B.

De afdeling Zandvoort van de Ned. Protestantenbond, belegt op vrijdag 17 maart a.s. een gemeenteavond in het NPB-gebouw aan de Brugstraat. Medewerking aan de samenkomst wordt verleend door het Feelbea Sextet o.l.v. mevr. F. Nieroop-Petiet.

JAARVERGADERING WATERSPORTVERENIGING

De eerste algemene ledenvergadering sinds de oprichting van de Watersportvereniging „Zandvoort" is vastgesteld op vrijdag 17 maart a.s. in het Gemeenschapshuis. De reglementair aftredende bestuursleden, de heren J. Wilkens, G. F. G. van Elteren en H. Boon, stellen zich herkiesbaar. Tijdens de bijeenkomst zal een bestuursvoorstel worden behandeld een bescheiden clubhuis aan te kopen voor de aan het zuiderstrand gelegen parkeerhaven van de vereniging.

COLLECTE ANIB

De afdeling Haarlem van de Algemene Nederlandse Invalidenbond houdt in deze en de komende maand de jaarlijkse huis-aan-huis collecte in Haarlem en naaste omgeving. In Zandvoort zal de collecte plaatsvinden in de week van 20—25 maart a.s.
In het bondsgebouw van de ANIB te Haarlem, Verspronckweg 243, wordt t.e.m. 14 maart een expositie gehouden van technische hulpmiddelen voor de gehandicapten. Deze is dagelijks geopend van 10—17 uur. Op zondag 12 maart van 14—17 uur.

1 APRIL-KOMITEE ORGANISEERT ETALAGE WEDSTRIJD

Ter gelegenheid van de viering van het eerste lustrum van het „Nationaal 1 april Komité" organiseert het komité, in samenwerking met de Middenstandscentrale, op 1 april a.s. een etalagewedstrijd in het centrum van Zandvoort. Voor de deelnemer met de volgens een jury meest grappige en originele etalage, die in overeenstemming is met de geest van het 1 april komité, heeft het komité een 11 cm hoge bronzen loeres beschikbaar gesteld. Winkeliers kunnen zich aanmelden bij het secretariaat van het komité, Brederodestraat 77, telef. 4618, of bij de vertegenwoordiger van de Middenstandscentrale, Stationsplein 9 zw., telef. 2424. Bij opgave ontvangen de deelnemers een speciaal voor deze wedstrijd opgesteld reglement.

BURGERLIJKE STAND

3 tot 9 maart 1967

Geboren: Robert Henk, z.v. C. H. ten Broeke en J. Tuinstra; Poseph Petrus, z.v. J. M. Baars en A. A. Konijn.
Overleden: Johannes Schotel, oud 79 jaar, geh. gew. met A. W. Moermans.
Ondertouwd: Arie Peetoom en Ingrid Norma Rina Louise Spiers; Chin Wah Sio en Jacoba Aaltje Paap; Albert August Monden en Neeltje Elisabeth Klazina Stolting
Gehuwd: Henri Petrus Vergers en Agnita Anna Corla Reinders; Cornelis Kramer en Paulina de Rijke.
Overleden buiten de gemeente: Sijtje Schaap, oud 81 jaar, geh. gew. met L. Keur; Christina Johanna van der Voorden, oud 85 jaar, geh. gew. met B. M. C. Mantz. Ankje Klapper, oud 85 jaar, gh. gew. met U. Stinne; Andreas Joannes Mustert, oud 76 jaar, geh. gew. met C. E. van den Ende.

WATERGETIJDEN

maart	HW	LW	HW	LW	strand berijdbaar
12	4.35	12.30	16.44	24.30	8.30—14.30
13	5.02	0.30	17.12	13.00	9.00—15.00
14	5.29	1.00	17.41	13.30	9.30—15.30
15	5.58	1.30	18.11	14.00	10.00—16.00
16	6.27	2.00	18.43	14.30	10.30—16.30
17	7.01	2.30	19.21	15.00	11.00—17.00
18	7.40	3.00	20.00	15.30	11.30—18.00

Samengesteld door P. van der Mije KCzn

AUTO HUREN
f 5,- per dag
Model '64, '65 en 1966
Bestel tijdig!
Onze wagens zijn All Risk verzekerd
DE SCHELP Telefoon 4781

Nieuwe hulpactie

„Eten voor India"

De stichting „Eten voor India", waarin samenwerken het Nederlands comité Unicef, de Nederlandse organisatie voor internationale bijstand, oecumenische hulp aan kerken en vluchtelingen, de stichting ‚Mensen in nood" en het Unesco Centrum Nederland, wil een nieuwe hulpactie organiseren voor het hongerlijdende deel der der bevolking van India.
Aanleiding daartoe zijn de ervaringen, die een ploeg van de KRO-televisie in de Indiase staat Bihar heeft opgedaan. Indien niet op korte termijn hulp wordt geboden, zullen honderdduizenden oog in oog komen te staan met de hongerdood, aldus de stichting „Eten voor India".
Met de Indiase regering is contact opgenomen om te overleggen op welke wijze de hulp uit Nederland het beste zou kunnen worden gegeven. Er worden voorbereidingen getroffen om op de kortst mogelijke termijn geconcentreerde voedingsmiddelen en vitaminepreperaten naar de meest bedreigde gebieden te sturen. Tevens wordt onderzocht op welke termijn scheepsruimte beschikbaar is om tarwe, rijst, melkpoeder, havermout e.d. naar India te verschepen.

Er wordt nagegaan op welke wijze een snelle uitbreiding kan worden gegeven aan het waterboor programma in Indore dat vorig jaar werd gestart en thans zo zegenrijk werkt. Voorlopig zal de stichting een miljoen aan voedselzendingen besteden in de verwachting dat het publiek de nieuwe actie financieel zal steunen.
De stichting verzoekt allen die op een of andere wijze een inzameling willen organiseren, zich te melden op telefoonnummer (070) 39 22 63 of schriftelijk via postbus 1857 Den Haag.
Bijdragen in geld kunnen worden gestort op giro 100200 Den Haag.

Soekarno van Indonesië

Drama rond levende staatsman

Aan de rol van president Soekarno als alléénheerser over de Republiek Indonesia is een eind gekomen.
Het is voor ons, Nederlanders, en in het bijzonder voor hen, die persoonlijk betrokken zijn geweest bij het Indonesische drama, bijzonder moeilijk de figuur van Soekarno te zien in het juiste perspectief.
Tot op het laatst toe heeft hij in zijn dusgenaamde confrontatie-politiek zich fel tegen Nederland gekeerd en tijdens het conflict om Irian zijn volk opgezweept. Dat hij, toen ook deze zaak aan kant was, liet doorschemeren, dat hij nu best een bezoek aan Nederland zou willen brengen, kan hoogstens bewijzen hoe geheel anders deze zaken voor hèm lagen dan voor ons!

Dat Soekarno zich sinds jaren her tegen Nederland moest opstellen, lag voor de hand. Zijn nationalisme kwam in botsing met het kolonialisme, dat door Colijn een nog duidelijker stempel had gekregen toen die stelde, dat Nederland en Indië „één rijk" vormden (in tegensteling tot de wijze, waarop zijn voorganger, partijleider Abraham Kuyper, het stelde.)

De botte en kortzichtige wijze, waarop de Nederlandse regering reageerde op het nationalistisch streven, namelijk door dit te onderdrukken, maakte de verhoudingen er niet beter op.

Dat Soekarno indertijd de kant van Japan koos, is hem door velen hoogst kwalijk genomen. Maar voor hem was de Japase bezetting alleen maar een middel, een tussenfase om het doel te bereiken: Indonesië vrij en zelfstandig. Het Japanse kolonialisme zinde hem net zo min als het Nederlandse.

Twee onmiskenbare verdiensten heeft het régime-Soekarno voor Indonesië (en voor de wereld) gehad.

Allereerst slaagde hij er in al deze volkeren te verenigen in één republiek. In ons land vond men het misschien vanzelfsprekend, dat het voormalige Nederlands-Indië ook één Indonesië werd, maar dat was het niet. Indonesië vormt een conglomeraat van volkeren, die verschillende talen spreken en van oorsprong allesbehalve eensgezind zijn.

Soekarno heeft zonder meer de Nederlandse conceptie overgenomen, dat dit gebied politiek en economisch als één geheel moest worden beschouwd, en de verwezenlijking daarvan is hem gelukt door de kracht van zijn persoonlijkheid en niet te vergeten van zijn meeslepende welsprekendheid. Hij heeft de Indonesiërs laten zien, dat bóven alle rivaliteiten uitging het ideaal van de vrijheid, al heeft hij dat ideaal af en toe uitermate demagogisch gehanteerd.

Zijn zwakke punt was, dat hij niet verder kwam, dat hij de sfeer van strijd en revolutie nodig had om te kunnen blijven optreden als de grote leider en bevrijer. Hij was als een man, die het moeizame werk van de drooglegging van een grote polder had volbracht en niet kon verdragen, dat er niets meer droog te leggen viel, en daarom op het laatst de dijk doorstak teneinde weer wat te malen te hebben!

Een ander, niet genoeg te waarderen winstpunt is, dat Soekarno in heel de republiek de vrijheid van godsdienst handhaafde. Welke tegenstellingen er ook bestaan, ze worden tienvoudig verscherpt wanneer religieus fanatisme daarin een rol gaat spelen. De verleiding lag voor de hand, van Indonesië een mohamedaanse staat te maken, vooral indien men het christendom ging zien als „Nederlandse import". Het was voor Soekarno een klein kunstje geweest het zo voor te stellen.
Hierin heeft Soekarno zich werkelijk een staatsman met visie getoond.

Het ging bij hem niet om personen, maar om zaken, hoe fel hij zich, terwille van de zaak, ook tegen personen kon keren. Hij was er de man naar om met in vitriool gedrenkte woorden Nederlandse staatslieden te hekelen, maar hij zou hun, als de kwestie opgelost was, zonder enige rancune de hand gedrukt hebben en als vrienden hebben beschouwd.

De tragiek van deze man is geweest, dat hij de teugels niet kon loslaten. Hij wilde „president voor het leven" zijn en daaraan heeft hij zich vastgeklemd. Zou hij zich te juister tijd hebben teruggetrokken en de opbouw aan zijn medewerkers hebben overgelaten, tot zijn dood zou hij het vereerde symbool van de vrijheid en de eenheid zijn geweest.

Ongelooflijk bitter moet het voor hem zijn, dat dezelfde scharen, die hem vele jaren blindelings hebben gevolgd en hartstochtelijk hebben toegejuicht, nu beledigende spandoeken zwaaien onder de ramen van zijn paleis.

De revolutie verslindt haar eigen kinderen. De doorgewinterde revolutionair Soekarno, die het revolutionaire spel nodig had als brood, is er het levend bewijs van.

Kennedy van Amerika

Drama rond dode staatsman

De moord op John Fitzgerald Kennedy, de 35ste President van de Verenigde Staten van Amerika, is nog steeds omgeven met een waas van mysteries. Een uitgebreid rapport, na een uitvoerig onderzoek uitgebracht door een speciale regeringscommissie onder aanvoering van opperrechter Warren, heeft daaraan weinig kunnen veranderen. Integendeel. Sinds het Warren-rapport zijn de vragen nog toegenomen. Enkele essentiële onderdelen van de officiële uitspraak (hoofdinhoud: Lee Harvy Oswald was de enige moordenaar. Er was geen sprake van een complot) zijn in en buiten Amerika duidelijk als „onmogelijk" en „hoogst verwonderlijk" gekwalificeerd.

Wat gebeurde er precies op die zonnige — maar een van de meest tragische van de jongste geschiedenis — novemberdag in en rond Elmstreet, een breede weg in het broeierige Dallas, Texas? Volgens het Warren-rapport vuurde Oswald vanuit een schoolboekmagazijn drie schoten af op de wagen, waarin president Kennedy reed. De eerste kogel doorboorde, volgens de commissie, Kennedy's strottenhoofd en raakte vervolgens gouverneur Connally van Texas. De tweede kogel trof de president in het achterhoofd en bracht de fatale verwonding toe. De derde kogel miste en werd nooit teruggevonden. Dat die schoten werden afgevuurd vanuit het boekenmagazijn heeft de commissie willen bewijzen met getuigenverklaringen en met de vondst van drie lege hulzen op de plaats, waar Oswald zich had opgesteld. Het boekenmagazijn staat op een hoek van Elmstreet. Vanuit dit gebouw kon de president alleen van achteren worden geraakt. Er heerst echter enige verwarring rond de medische rapporten. die zijn uitgebracht na de sectie op de overleden president. In de eerste rapporten werd de mogelijkheid, dat de president van *voren* was getroffen helemaal niet uitgesloten. Dit correspondeert met enkele getuigenverklaringen van omstanders, die meenden, dat ook schoten werden afgevuurd vanaf een parkeerplaats, waar de presidentiële wagen nog voorbij moest komen. Een van de voornaamste getuigen hiervan was de spoorwegopzichter Lee Bowers. Even voor en even na de moordaanslag had hij twee mannen op het (voor het publiek afgezette) parkeerterrein gezien, die zich nogal verdacht gedroegen. Hij was er zelfs van overtuigd witte rookpluimpjes te hebben zien opstijgen toen de fatale schoten weerklonken. Direct na de moord renden politieagenten en toeschouwers langs de weg naar het parkeerterrein om daar na de daders te zoeken. Zij meenden, dat de schoten vanaf die plaats waren gelost.

Lee Bowers, een belangrijk getuige, kwam op een vreemde manier om het leven, vóór hij zijn verklaring kon laten vastleggen. Op een autoweg in de buurt van Dallas zwenkte zijn auto plotseling naar links en botste tegen een muur. De politie kon geen verklaring vinden voor de plotselinge manoeuvre. Een arts constateerde na het ongeluk, dat Bowers in een merkwaardige schoktoestand verkeerde, die niet het gevolg kon zijn geweest van het verkeersongeval. Spoorwegwachter Bowers was een van de eerste, belangrijke getuigen, die op een mysterieuze manier verdween. Er zijn er meer. Veel meer. Tot nu toe is een twintigtal mensen, die op de een of andere manier bij de aanslag op president Kennedy als (mogelijke) getuigen betrokken waren, om het leven gekomen. Drie anderen waren de journalisten Jim Koethe en Bill Hunter en de advocaat Tom Howard. Zij hadden alle drie goede relaties met de nachtclubeigenaar Jack Ruby, die op een opzienbarende manier Oswald neerschot. Na de aanslag op Oswald hadden zij een langdurig gesprek met Ruby. Koethe werd in zijn flat gedood door een karateslag op zijn keel. De dader werd nooit gevonden. Hunter werd neergeschoten bij een bezoek aan een politiebureau. De agent zei aanvankelijk, dat hij was gestruikeld en dat daarbij zijn revolver was afgegaan. Nadat was gebleken, dat de kogel van boven af in Hunters hart was afgevuurd, herriep de agent zijn verklaring. Hij vertelde, dat hij een wedstrijd had gehouden met een andere agent, over wie het snelst zijn revolver kon trekken. Daarbij was zijn wapen per ongeluk afgegaan. De andere agent wilde het verhaal niet bevestigen. Ontkennen deed hij het echter ook niet. „Ik stond er met mijn rug naar toe", verklaarde hij. Tenslotte de advocaat Howard. Hij stierf in mei 1965 aan een hartaanval. Hij werd door een kennis naar het ziekenhuis gebracht. Later bleek, dat Howard enkele dagen voor zijn dood al „erg vreemd" had gedaan.

De officier van justitie van New Orleans, Jim Garrison, heeft kort geleden opzienbarende „onthullingen" gedaan. Hij vertelde, dat hij bewijzen in handen had, dat Kennedy werd vermoord door een groep Cubaanse ballingen. Een van zijn belangrijkste getuigen kwam ook om het leven. Zelfmoord, zei de politie. Een andere getuige van Garrison verdween enkele dagen. „Ik wilde mijn gezin in veiligheid brengen", verklaarde hij. Hij heeft echter niets meer over de zaak losgelaten.

De verklaringen van Garrison en van schrijvers zoals Thom. Buchanan en Mark Lane (die in boeken met behulp van getuigenverklaringen de juistheid van het rapport Warren hebben bestreden) zijn in tegenspraak met de officiele uitspraak. De Amerikaanse regering wenst echter geen nieuw onderzoek. Nog niet. Merkwaardig in dit verband is de uitspraak van opperrechter Warren, die zei: „Bepaalde feiten ten aanzien van de moord op president Kennedy zullen pas over 75 jaren bekend worden gemaakt. Dit in verband met de veiligheid van de staat". Een uitspraak, die het vermoeden, dat Oswald niet de enige moordenaar was, alleen maar kon versterken.

VERGADERKALENDER

10 maart — Alg. Bond Ambtenaren, ledenvergadering, Gemeenschapshuis.
10 maart — Reserve Gem. Politie, lezing, Gemeenschapshuis.
11 maart — YOKA, Esplanade.
14 maart — Gymnastiekver. „O.S.S.", ledenvergadering, Gemeenschapshuis.
17 maart — Zandvoortse Brandweer, kienavond, Zomerlust.
17 maart — N.V.V. Vrouwenbond, afd. Zandvoort, viering 15-jarig bestaan, Gemeenschapshuis.
17 maart — Watersportver. „Zandvoort", lezing, Gemeenschapshuis.
18 maart — YOKA, Esplanade.
18 maart — „Zwarte Bende" (pers. Zandv. brandstoffenhandel), feestavond, Zomerlust.
20 maart — Gemeente Zandvoort, begroetingsavond nieuwe inwoners, Raadhuis.
21 maart — Auto-Motorclub Zandvoort, kienavond, Zomerlust.
21 maart — Ned. Ver. v. Huisvrouwen,afdeling Zandvoort, show gebruiksartikelen, 14 uur, Gemeenschapshuis.
23 maart — N.V.V. Vrouwenbond, afd. Zandvoort, bijeenkomst om 10.30 uur, Gemeenschapshuis.
31 maart — Ned. Reisvereniging, film, Gemeenschapshuis.
31 maart — VARA, ledenvergadering en kienavond, Gemeenschapshuis.
1 april — Zandv. Folklore Ver. ‚De Wurf', feestavond, Zomerlust.
2 april — Operettever. „Jong Zandvoort", operette, Zomerlust.
5 april — Ned. Ver. v. Huisvrouwen afd. Zandvoort, schoonheidscursus, Gemeen-
6 april — Humanistisch Verbond, afd. Zandvoort, lezing, Gemeenschapshuis.
8 april — Toneelver. „Wim Hildering", toneel, Zomerlust.
11 april — Raadsvergadering Raadhuis.
12 april — Ned. Ver. v. Huisvr., afd. Zandvoort, schoonheidscursus, Gemeenschapshuis.
15 april — Toneelver. „Sandevoerde", toneel, Zomerlust.
19 april — Ned. Ver. v. Huisvrouwen, afd. Zandvoort, schoonheidscursus, Gemeenschapshuis.
21 april — Autosportver. ‚Sandevoerde", feestavond en film, Gemeenschapshuis.
26 april — Ned. Ver. v. Huisvrouwenver. afd. Zandvoort, schoonheidscursus, , Gemeenschapshuis.

Zandvoortse Hockey Club „Z.H.C."

Uitslagen zondag 5 maart
Dames:
HBS I — Zandvoort I 4—1
Zandvoort II — Vrij
Sarto III — Zandvoort III 0—7
Zandvoort IV —Randwijk III 0—0
Heren:
AMVJ I — Zandvoort I 1—1
Zandvoort II — HBS V 2—1
Pinoké VI — Zandvoort III 3—0
Zandvoort (vet.) — BMHC b (vet.) 1—1
Wedstrijdprogramma zondag 12 maart
Dames:
Zandvoort I — Amersfoort I 11 uur
Zandvoort II — Alliance IV 12 uur
Qui Vive II — Zandvoort III 12.30 uur
Zandv. IV — Amsterdam VII 12.30 uur
Heren:
Zandvoort I — Kraaien I 14 uur
(Zandvoort in wit shirt)
SCHC V — Zandvoort II 14 uur
FIT III — Zandvoort III 12 uur
Pinoké (vet.) — Zandvoort (vet.) 14 uur
Programma zaterdag 11 maart
Meisjes:
Zandvoort 1A — Rood Wit 1A 14 uur
Zandv. 1B — Jongens 1B gemixed 14 uur
Rood Wit 2A — Zandvoort 2 14 uur
Jongens:
Zandv. 1A — Strawberries 1B 15.15 uur
Zandv. 1B — Meisjes 1B gemixed 14 uur
Zandvoort 2A — Rood Wit 2A 14 uur

Tafeltennisvereniging „Shot"

Uitslagen afd. Kennemer land:
1e klas:
Togido 4 — Shot 1 2—8
DSB 2 — Shot 1 4—6
Shot 1 — VTC 1 1—9
3e klas:
Shot 2 — Bloemendaal 3 5—5
4e klas:
Shot 3 — VTC 8 2—8
Shot 4 — Doko 8 7—3
Bloemendaal 6 — Shot 4 7—3
Junioren:
GTTC 5 — Shot 1 0—5
GTTC 3 — Shot 1 0—5
Shot 2 — v. Nispen 4 2—3

U kunt nu overgaan op aardgas-centrale verwarming
Tref nu reeds uw voorbereidingen en vraag inlichtingen over de aardgasmogelijkheden bij
'Technisch Werk'
Thorbeckestraat 19, telefoon 3270

informatiecentrum voor moderne keukens
keukeninstallatiebedrijf zandvoort
geopend van 9-12 uur en van 1.30-5.30 uur ook des zaterdags.
Paradijsweg 11a, Zandvoort, tel. 02507-2361

SPORT en SPEL

Z.S.V. „Zandvoortmeeuwen"

Wedstrijdprogramma zaterdag 11 maart:
Zandv.m.-Blauw-Wit 14.30 u.
9. RCH-Zandvoortmeeuwen 2 15.15 u.
Adspiranten:
83. DCO b-Zandvoortm. c 15.15 u.
89. VEW a-Zandvoortm. d 14.30 u.
99. EHS b-Zandvoortm. e 15.15 u.
109. DSS d-Zandvoortm. g 15.15 u.
121. Bl.daal d-Zandvoortm. h 15.15 u.
Pupillen:
154. Zandv.m. a-Schoten a 15.30 u.
159. Zandvoortm b-Schoten b 15.30 u.
174. Zandvoortm. d-DSS c 14.30 u.
Zonday 12 maart:
Zandvoortm.-HBC 14.30 u.
Zandvoortm. 2—WSV '30 12 u.
13. EHS 2-Zandvoortm. 3 9.45 u.
27. Zandvoortm. 4-DIO 2 9.45 u.
46. Zandvoortm. 6-DEM 5 12.30 u.
90. DIO 7-Zandvoortm. 8 9.45 u.
96. Zandvoortm. 9-Sp.vogels 4 9.45 u.
105. Zandvoortm. 10-Renova 5 12.30 u.
107. Zandvoortm. 11-Schoten 9 9.45 u.
107. Zandvoortm. 11-Schoten 9 9.45 u.
Junioren:
150. Schoten a-Zandvoortm. a 9.45 u.
166. RCH c-Zandvoortm. c 9.45 u.

□

Samenstellng:
In de voor a.s. zondag vastgestelde voetbalontmoeting HBC 1-Zandvoortmeeuwen 1 treedt laatstgenoemd elftal in de navolgende samenstelling in het veld:
B. Molenaar, G. Ramkema, F. Kramer, A. Stobbelaar, L. J. Sluiter, S. Sebregts, J. F. Paap, G. Nijkamp, J. Houtkamp, A. Stobbelaar en Ar. Stobbelaar. Reserves zijn: J. O. Keur, J. Koper en O. W. Paap.

R.K.S.V. „The Zandvoort Boys"

Uitslagen van zondag 5 maart:
Senioren:
TZB-DIOS 0—3
TZB 2-Bloemendaal 3 3—4
VVH 5-TZB 3 (Kampioen 2—2
TZB 4-Zandvoortmeeuwen 8 7—3
TZB 6-DSK 6 7—1
Pupillen:
TZB a-Onze Gezellen c 3—0
TZB b-Onze Gezellen d 0—2
Programma zondag 12 maart:
Senioren.
22. TZB-Heemstede 14.30 u.
79. DIO 5-TZB 3 14.30 u.
92. TZB 4-Onze Gezellen 6 12 u.
Junioren:
176. TZB a-Renova c 12 u.
zaterdag 11 maart:
Adspiranten.
74. Onze Gezellen b-TZB a 15.15 u.
111. Alliance b-TZB b 15.15 u.
Pupillen.
175. TZB b-RCH f 14.30 u.

□

Samenstelling TZB 1: Th. Laarman, R. Duisterhof, A. Vossen, W. Kruyff, H. v.d. Eykhof, R. Steggerda, L. Visser, C. Heiligers, C. Mettes, M. Rahmoni, D. Vader. Res.: H. Versteege, P. Castien.

□

Stand in de tweede klasse HVB:
Alliance 19—29; SVY 19—27; Vliegende Vogels 19—27; DIOS 19—25; Nieuw Vennep 19—19; TZB 18—18;; Vogelenzang 16—15; BSM 19—15; Spaarnevogels 18—13; Heemstede 19—13; SHS 19—13; DSB 19—8.

Gymnastiekvereniging „O.S.S."

Tien dames van de rythmische afdeling van OSS nemen op 23 april a.s. deel aan de wedstrijden uitgeschreven door de turnkring s' Gravenhage e.o. in Scheveningen.
Aan de halve finale van de Ned. meisjeskampioenschappen, die op 12 maart a.s. in Purmerend plaatsvindt, zal door 30 meisjes worden deelgenomen, o.w. het OSS lid Christa Duker.

□

Afd. volleybal:
De uitslagen van de in de afgelopen week gespeelde competitie wedstrijden luiden:
Krelagehuis:
Heren:
Alliance — OSS 0—3
(setstanden: 2—15, 8—15 en 6—15)
W. Gertenbachschool:
Dames:
OSS — PWN 3—0
(setstanden: 15—9, 15—11, 15—6)
OSS 2 — OVRA 4 3—1
(setstanden: 16—18, 15—1, 15—7, 15—7)

OFFICIELE MEDEDELINGEN GEMEENTE ZANDVOORT

WAARSCHUWING

In opdracht van burgemeester en wethouders deel ik mede, dat verscherpte controle zal worden gehouden op het bouwen zonder de vereiste vergunning.
In verband hiermede wordt in overweging gegeven bij voorgenomen bouw of verbouw steeds tijdig, ook in twijfelgevallen, kontakt op te nemen met het bouw- en woningtoezicht van mijn dienst.
Spreekuren: dinsdags en vrijdags van 8.30—12.30 uur.

De Directeur van de Dienst van Publieke Werken,
C. H. VOGT.

□

De burgemeester van Zandvoort maakt bekend, dat met ingang van maandag 13 maart 1967 gedurende één maand ter gemeentesecretarie voor een ieder ter inzage ligt het bestemmingsplan „Sportcomplex A. J. van der Moolenstraat", vastgesteld bij raadsbesluit van 28 februari 1967, nr. 10.
Gedurende de termijn van de terinzagelegging kunnen bij Gedeputeerde Staten van Noord-Holland te Haarlem bezwaren tegen dit bestemmingsplan worden ingediend door hen, die zich tijdig met bezwaren tegen het ontwerpplan tot de gemeenteraad hebben gewend.
Zandvoort, 7 maart 1967

De Burgemeester voornoemd,
A. NAWIJN.

(Ingezonden mededeling)
Naar aanleiding van het emeritaat van ds. P. J. O. de Bruyne biedt de Gereform. kerk Zandvoort een afscheidsreceptie aan op zaterdag 11 maart a.s. van 15—17 uur in de bijgebouwen van de kerk, Julianaweg 15.

OMKOPERS
Autoverhuur D. F. Pieters
Steeds de nieuwste wagens alle van 1966 en 1967.
f 4,- per dag
Opels Kapitän - Rekord Kadett - Volkswagens - Daf en Chevrolet Impala's
Haarl.str. 2, tel. 4200 en 3652

WONINGRUIL van Haarlem naar Zandvoort. Mooi vrij huis (H.N.) bev. Engelse kamer, 3 slaapk., badcel, voor- en achtertuin. Huur f 71,50 per maand. Ruilen voor 2 kamerwoning Zandvoort. Brieven onder nr. 2006 bur. Z. Crt.

Aangeb. KAMERS voor dependance. Br. nr. 2005 bur. Z. Crt.

Te huur gestoff. KAMER m. c.v. Br. nr. 2007 Z.Crt.

TE HUUR aang. gestoff. zit- en slaapkamer voor dame b. b. h. h. Br. onder nummer 2004 bur. Z. Crt.

Te huur gevr. voor april en mei GED. GESTOFF. OF GEMEUB. ZOMERHUIS of VRIJE WOONRUIMTE. Br. nr. 2003 bur. Z. Crt.

Van april '67 tot april '68 aangeb. GED. van FLAT, f 250.- p.m. incl. c.v., minstens voor 1 jaar. Tel. 4801 of br. nr. 2001 bur Z.Crt.

STALLING gevr. v. Indiaan motor omg. Herman Heijermansweg. Tel. 5371.

Aangeb. Engelse KINDERWAGEN m. matrasje z.g. a.n. f 90,-. Boul. Paulus Loot 95.

Te koop: WOONHUIS dicht bij zee bev. gr. wooneetk., 4 sl.k., ruime douche, voor- en achtertuin. Spoedig te aanv. Inl. mak. J.W. Apol, De Favaugeplein 43, telefoon 2756.

120 antieke PLAVUIZEN, ongeglazuurd à f 0,75. Pot, Pakveldstraat 30.

Te koop: STEVIGE ROLSTOEL. 2 maand. gebr. gekost f 800,—, nu voor f 300,—. WIEG met smeedijzeren onderstuk, wit, f 50,—, Lage zwarte KINDERWAGEN f 15,—. Telefoon 37 28.

2 IJSCONSERVATOREN te koop. C. Jamin, Haltestr. 48

Te koop wegens omstandigheden: Prima huiskamer ameublement, dressoir, 6 stoelen en tafel (stoelen nieuw gestoffeerd) Tetterodestraat 83, Haarlem.

Modern BANKSTEL, prima houtwerk f 65,-, Zwitserse DROOGPARAPLU f 85,-. Telefoon 36 38 na 5 uur.

TE KOOP: wandelwagen, kinderstoel, ronde box en commode. Telefoon 37 33.

Antieke ronde TAFEL te koop. Telefoon 24 75.

ACCORDEON, 96 bassen, i.g.st. aangeb. f 120,—. Telefoon 3856.

WITTE KINDERWAGEN te koop. Zeestraat 69.

Wie mist SCHILDPADPOESJE, zwart met rode vlekken, witte pootjes, ± 1 à 1½ jaar, of geeft haar een goed tehuis?
DIERENBESCHERMING
Secr. Lorentzstraat 238 Telefoon 4561

DUITSE POEDEL af te halen tegen advertentiekosten. Sav. Lohmanstr. 6 Telefoon 27 61.

TONY TEN BROEKE vraagt WERKSTER, f 3,50 p.u., 2 ocht. p. w. Telefoon 37 33

Echtp. z.k. vraagt v. mnd. juni ZITK., SL.K,, gebr. of vrije keuk. Br. m. pr.opg. nr. 2002 bur. Z. Crt.

FLINKE WERKSTER gevr. maandag en vrijdag v. half 9 tot 12 uur. Lorentzstraat 218, tel. 4203

Welk MEISJE wil 4 dagen p.w. op mijn dochtertje (15 mnd) passen? Van 9 uur tot 4 uur. Tel. 3347.

NETTE HULP b.z.a. f 3,50 p.u. Brieven onder nr. 1905 bur. Z.Crt.

NETTE HULP b.z.a. liefst in winkel, genegen ook de zaak schoon te houden en in de huish. te helpen. Ook voor nood. Brieven onder nr. 1904 bur. Z.Crt.

KUNSTGEBITTEN SPOEDREPARATIES
in 1 uur gereed
Leidsevaart 82, tel. (02500) 15634 - Haarlem

Familiedrukwerk
Gertenbachs Drukkerij
Achterweg 1 - Telef. 2135

Elke tijnproever prefereert: **LEFFERTS wijnen en gedistilleerd!** ZEESTRAAT 44 - TELEFOON 2254

DOKTERS-, WIJKZUSTERS- en APOTHEEKDIENST

DOKTOREN:
Inlichtingen over de zondagsdienst worden verstrekt via het telefoonnummer van de huisarts.

WIJKZUSTER:
Zondag 12 maart
S. M. Molenaar-de Wilde, Zeestraat 67, telefoon 2720.

APOTHEEK:
10—17 maart
Zandvoortse Apotheek, Haltestraat 8, telefoon 3185.
avond-, nacht- en zondagsdienst vanaf 18.30 uur.

DIERENARTSEN Haarlem en Omstreken
bij afwezigheid raadplege men (uitsluitend telefonisch) fa. Mathot, telefoon (02500) 11990.

PREDIKBEURTEN

HERVORMDE KERK, Kerkplein
Zondag 12 maart
10.30 uur: ds. C. de Ru. Bevestiging van lidmaten. Medewerking v.h. kerkkoor.
Het Huis in de Duinen:
19.30 uur: ds. C. de Ru.
Jeugdkapel in het Jeugdhuis:
10.30 uur: de heer Th. Mooy

NED. PROTESTANTENBOND
Brugstraat 15
Zondag 12 maart
10.30 uur: ds. J. Heidinga (n.h.) uit Haarlem.

GEREFORMEERDE KERK
Julianaweg 15
Zondag 12 maart
10 uur: ds. D. J. Colnol, Haarlem.
19 uur: Kr. Smit, Heemstede.

PAROCHIE H. AGATHA, Grote Krocht
zaterdag te 19.30 uur; zondags 9.30 en 11.30 uur.
Bijkerk, Noord, Linnaeusstraat:
Zondag 8.30 en 11 uur.

NED. CHR. GEMEENSCHAPSBOND
Elke maandagmiddag 3 u. samenkomst in „Pniël", Zuiderstraat 3.

NIEUW APOSTOLISCHE KERK
Wilhelmina Kleuterschool, Lijsterstraat 3
Zondag 9.30 uur.
Donderdag 20 uur.

JEHOVA'S GETUIGEN
Willem Draijerstraat 5
Zondag 9.30 uur: dagtekstbespreking.
Maandag 20 u.: gezamenlijke bijbelstudie
Zaterdag 9 uur: dagtekstbespreking.

HUMANISTISCH VERBOND
Vrijdag 10 maart, Hilversum 2, 22.25 uur: Kort commentaar.
Dinsdag 14 maart, 19.05 uur (Avro). Onderwerp: Ontmoeting der levensovertuigingen.

Vertrouwenskommissie voor de melkhandel in Zandvoort
Sekretariaat: Kenaustraat 3a
Haarlem
Telefoon: 02500-1 63 15
Voor klachten: Mevrouw A. Blaauboer-Zwart, Hogeweg 82,Zandvoort Telefoon: 02507-46 55

Autoboxen
te huur of te koop nabij de Noordboulevard
Bouwbedrijf Luxen & van Loon
Tel. 4695 of 4729, Trompstraat 5—7

Nog twee weken dan is het Pasen

De hoogste tijd om een keus te maken uit onze voorjaarscollectie met vele gloednieuwe

herenmode artikelen

KAMGAREN en TERLENKA COSTUUMS
in de nieuwste modellen en modetinten van *f* 128,— tot *f* 228,—

COLBERTS en BLAZERS
vlotte modellen in vele variaties
f 59,— tot *f* 95,—

PANTALONS, moderne kleuren,
diverse modellen Terlenka en Trevira
f 32,— tot *f* 49,—

Regenjassen en Autocoats
Polyester, Katoen en Terlenka
f 59,— tot *f* 139,—

Een zeer uitgebreid assortiment
Overhemden en weekenders
het allernieuwste in kleuren en modellen
f 13,90 tot *f* 27,—

PULPOLO'S, vele kleuren, wol en Terlenka *f* 26,—; Astralon *f* 39,—; Velours Sweaters *f* 23,—; Koltruien: katoen *f* 10,90. Helanca 18,90; wol *f* 26,—.

Dit is maar een greep uit onze voorraad. Loopt U eens naar binnen, het verplicht U tot niets.

S. de Boer
SPECIAALZAAK VOOR HERENMODE en HERENKLEDING
KERKSTR. 20 • TEL. 3136

RIJSCHOOL
„TOLLENS"
De hogeschool voor autorijkunst voor Zandvoort en omstreken.
V.W. 1300
en
NSU PRINZ
Ook voor *vrachtwagens!*
TOLLENSSTRAAT 13
Tel. (02507) 3598 bgg. 2076

PRIJSBEWUST???
Aluminium jaloezieën met 5 jaar garantie, zelfremmend, in vele uitvoeringen en kleuren, rechtstreeks v. fabriek 25% voordeliger. Fabr. Nic. v.d. Laanstr. 2 Haarlem, tel. 14611-13016. Voor Zandvoort telefoon (02507) 4012.
Bezoekt onze showroom. Aangesl. bij het inst. voor consumentenvoorlichting.

Schildersbedrijf
H. C. v. Gog
Schilder-, glas- en behangwerk, dat aan alle eisen voldoet.
Telefoon **4969**
A. J. van der Moolenstraat 38, Zandvoort.

GRIJZE HAREN AFGEDAAN
Dank zij
Restograi
Herstelt de natuurlijke haarkleur
Drogisterij-Parfumerie
KLOKKERS
Helmersstraat 2, telef. 3268
Contantzegels!

N. Visser ruimt alle soorten afval op met TRACTOR en WAGEN. Billijke prijs.
KRUIWAGENS MEST te koop à 2,50.
Kruisweg 13.

Gevr. van 15 juni tot 15 augustus
KAMERS
met vrije keuken voor 3 volw. en 3 kinderen. *Telefoon 38 17* .

Corsetterie Maison Elegance
daar slaagt U!
Kostverlorenstraat 49
Zandvoort Tel. 4492

Corodex n.v.
vraagt
assistent(e)
voor de verkoopadministratie.
Schriftelijke sollicitaties worden gaarne ingewacht door de afd. Personeelszaken.

Visitekaartjes
Gertenbachs Drukkerij
Achterweg 1

N. BRIL VAN KLASSIEKE SCHOONHEID
A.G. Slinger OPTIEK STAALWAREN HOORTOESTELL.
LEVERANCIER VOOR ALLE ZIEKENFONDSEN
GROTE KROCHT 20a • TEL. 4395 • ZANDVOORT

Woensdag 15 maart a.s.
openen wij ons modern ingericht
Visrestaurant annex snackbar
van ouds P. PAAP, HALTESTRAAT 61.
In ons gezellig restaurant eet u de fijnste gebakken vis!
In de snackbar zijn er de heerlijk belegde broodjes, diverse salades, croketten, loempia's en vele andere artikelen. Ook om mede te nemen.
Beleefd aanbevelend, B. L. ROOSEN
E. ROOSEN-PAAP

WEET U AL DAT **NOTTEN**
BABY-KINDERKLEDINGZAAK een
grote collectie JONGENS en MEISJES BLOUSES en NYLON KLEUTERJASJES heeft
EXCLUSIEVE TIENERJURKEN
en MINI-ROKKEN tot pl.m. 12 jaar.
Zie onze etalages Haltestr. 58/59
Voorzorgzegels - Contantzegels.

Voor een
GOEDE LEESBRIL
naar Brillenspecialist **LOOMAN**
Erkend fondsleverancier Mr. opticien
HALTESTRAAT 5 — TELEFOON 2174
Voor ziekenfondsleden op monturen vastgestelde vergoeding en glazen geheel zonder kosten.

FOTO HAMBURG
onze zaak is geheel **gemoderniseerd**
Komt U ook eens kijken?
FOTO HAMBURG voor CAMERA'S, PORTRETTEN en PASFOTO'S.
GROTE KROCHT 19 — TELEFOON 2510

Laat uw VERZAKTE TEGELPADEN VAKKUNDIG in ORDE BRENGEN
door de **FIRMA LOOS**
VAN LENNEPWEG 38/3 — TEL. 4996

Kies kleur voor uw geld!
LEUKE BADSTOFJAPONNEN in beeldige pasteltinten, maar ook in **turquoise, geel, oranje** ..... vanaf *f* 24,50
Nu ook in Zandvoort BABY- en TENTLOOKJAPONNEN in moderne dessins voor *f* **39,75**
GEWELDIGE PULLOVERS in „knal"-kleuren, leuke strepen, BADSTOF- en SEX-PULLOVERS ..... vanaf *f* 13,50
Doch voor de vrouw, die dit alles **niet** kan waarderen, hebben we een mooie kollektie verfijnde PULLOVERS in pasteltinten, welke u terug vindt in onze chique MANTELCOSTUUMS. Ons assortiment ROKKEN is bijzonder uitgebreid, vooral met onze mooie VOORJAARSROKKEN (van Aabee-stoffen), hebben wij reeds enorm succes geboekt.
De prijzen lopen van *f* 17,50 tot *f* 45,—.
Speciale aanbieding: HELANCA BROEKPAKKEN (met elastiek onder de voet) in de kleuren: marine, bleu, beige, groen ..... *f* 45,—
KATOENEN ZOMERJURKJES ... . *f* 14,95
Modehuis de Waag
HALTESTRAAT 40 - TELEF. 2087 - ZANDVOORT

UNIEKE AANBIEDING
in verschillende artikelen van zeer bekend merk.
volstrekt 1e keus
tegen ABSURD lage prijzen.
MEISJESNACHTHEMDEN
in rose en bleu van brushed-nylon met kantgarnering
mt. 92-104 **6,48** mt. 116-128 **6,78** mt. 140-152 **6,98**
KINDERPYJAMA'S voor JONGENS en MEISJES
leuke kleurtjes, leuke dessins
mt. 9-11 **6,98** mt. 13-15 **7,68**
DAMESNACHTHEMDEN
van brushed-nylon in diverse pasteltinten en mooie dessins met kantgarnering
ook in grote maten
13,98 en **14,98**
DAMES SLIPS
van nylon charmeuse met kantgarnering **78** ct.
OVERHEMDEN van „Enkalon"
100% nylon, dus niet strijken
7.68
J. Th. Kort
UW SPECIAALZAAK
VOOR MODE en KWALITEIT
HAARLEM: Grote Houtstraat 85—87 HAARLEM N.: Rijksstraatweg 535 (Delftwijk)
Ged. Oude Gracht 86 IJMUIDEN: Kennemerlaan 41
ZANDVOORT: Grote Krocht 30—32 HEEMSTEDE: Raadhuisstraat 52

SLAGERIJ BURGER
VRIJDAG EN ZATERDAG
100 gram KALFSSCHNITZEL .....
100 gram KALFSOESTER .....
100 gram KALFSBIEFSTUK ..... } **1.10**
500 gram ROSBIEF 3,98
500 gram HAASFILET 4,25
Onze beroemde Gelderse rookworst, 250 gr.
99 cent per stuk, 2e voor halve prijs.
Extra verrassingsaanbieding
in de winkel: o.a. GROTE FLES JUS D'ORANGE
0.89
Weekend-reclame 100 gram HAM en 100 gram SAKS **99**
WOENSDAG KOOPJES
500 gram HEERLIJK VLEESGEHAKT 1,70
1 kilo PRACHT RUNDERLAPPEN 4,70
Bij 750 gram vlees: één blik APPELMOES 25 ct
Voorts:
3 TARTAARTJES 1,40
3 FRIKANDELLEN 1,38
3 GELDERSE SCHIJVEN 0,98
3 SLAVINKEN 0,98
150 gram HAMPORK 0,65

JUBILEUM INRUILACTIE

DIT DOEN WIJ REEDS 10 JAAR en MET SUCCES!

Grote sortering
Alle bekende merken voorradig
Ook vele buitenmaten van ledikanten en matrassen!

f 25,00 BIJ AANKOOP VAN LEDIKANT EN MATRAS!
Wij brengen nieuw en nemen oud mee terug.

Wij nemen dus uw versleten bed mee!!
en U krijgt er nog geld voor!!

Wij vullen ook bedden bij.
Zonodig ook vernieuwen.
In één dag retour.
9 uur gehaald: 5 uur thuis

HAARLEMS MATRASSENHUIS H. de Graaff **Grote Houtstraat 103 Tel. 11485**

Uw adres voor

VLOEREN,
VENSTERBANKEN en
SCHOORSTENEN
in natuursteen.
TAFELBLADEN
in diverse kleuren marmer
ONYX-TAFELS en
LUXE ARTIKELEN.

NATUURSTEENBEDRIJF
A. LAVERTU
Kam. Onnesstraat 5, telef. 4160
Privé: Reinwardtstraat 28, tel. 4168

Klein en groot
eten v.d. Werff's brood
Gasthuisplein 3, telefoon 2129

Laat ook uw
vloerbedekking
o.m. Jabo, linoleum, Balotred, Tapiflex, nylontapijt, Heugafelt, enz., en uw
meubelstoffering
klassiek of modern
verzorgen door
't INTERIEUR
Voor complete woninginrichting:
„'t Interieur", Stationsplein 13/15
Telefoon 3346, na 6 uur 2565

Belangrijke

TELEFOONNUMMERS EN ADRESSEN

3043, 3044, 3045 *Politie*
4444 *Politie* (alleen noodgevallen)
2000 *Brandmelding*
2262 *Informatiebureau Vreemdelingenverkeer,* kiosk Raadhuisplein
4389 *VAMOR-Rijschool „De Branding", Van Lennepweg 75rood*
(02500) 42212 *Garage Flinterman,* Zandvoortselaan 365, Bentveld, SAAB-service-dealer
2071 *Horlogebedrijf C. Waaning,* Kostverlorenstraat 68
2231 *Boekhandel v/h Esvé,* Gr. Krocht 17
2424 *Autobedrijven „Rinko",* Oranjestraat en Stationsplein
2525 *W. Schouten,* centrale verwarming, oliehaarden, gasforn., wasautomaten
3227 *„De Oude Tijd",* antiek, in- en verkoop, Oranjestraat 2a
2912 *Hotel-Restaurant „Sonnehoeck",* Dr. Smitstraat 5.
(02500) 65185 Singer Naaimachines, vert. H. Houssart, Rijksstr.w. 122, H'lem
(02500) (tijdel.) 12015 P. Houssart, *Singer Maatschappij,* Edinburghstraat 5, Haarlem.
(020) 233872 *Diamond Shop, fa. Barber & Zn,* Keizersgracht 740, Amsterdam
2176 *N.H. verg. „Het Groene Kruis,* secr. P. W. Wels.
2720 *Zuster S. Molenaar-de Wilde*
2382 *Zuster E. Reitsma*
2135 *Gertenbachs Drukkerij, Zandvoortse Courant,* Achterweg 1

HANDEL in ZAND, ZWARTE GROND
GRASZODEN en GEKLEURDE TEGELS
LOOS
VAN LENNEPWEG 38/3, telefoon 4996

Hotel-Café-Restaurant
„Delicia"
KERKSTRAAT 16, TELEFOON 2270

Delicia is herrezen!!

Heeft u TROUWPLANNEN?
KIENAVONDEN?
VERGADERINGEN?
PARTIJEN?

DIT ALLES KAN BIJ W. SCHOO!

1e klas verzorging. - Normale prijzen.

„Delicia"
W. SCHOO, KERKSTRAAT 16, TEL. 2270

Slecht starten?

QUICK SERVICE ZANDVOORT maakt het snel voor u in orde.
Olie verversen en doorsmeren.
Kleine reparaties.

Levering van nieuwe accu's *TIENTALLEN GULDENS* goedkoper (met 2 jaar garantie)
Nieuwe en coverbanden erg voordelig.

Bel 4580 voor een afspraak of kom even langs.

Quick Service en Autoverhuur Zandvoort
Dr. Schaepmanstraat hoek Brederodestraat

NSU-autorijschool P. C. Laarman

Nic. v.d. Laanstraat 5 rd. — Haarlem
Telefoon (02500) 1 34 34

FIRMA PRESTO
JANSSTRAAT 42, HAARLEM,
telefoon (02500) 13536 en 17203

BEHANG Vraag monsterboeken en vrijblijvend prijs
deskundig personeel beschikbaar

E. van der Linden
Interieurverzorger - Stoffeerder
Specialist in klassieke meubelstoffering
BREDERODESTRAAT 30, ZANDVOORT
Telefoon (02507) 4973
Grote collectie VLOERBEDEKKING

Van DENSEN's centrale verwarmings bedrijf

★ AANLEG
★ OMBOUW
★ ONDERHOUD
★ REPARATIE

Wij vragen met spoed:
C.V. MONTEURS
in bezit van rijbewijs;
HANDLANGERS
Aanmelden na telefonische afspraak.

★ CENTRALE VERWARMING
★ AARDGAS-INSTALLATIES
★ OLIESTOOK

Vraag vrijblijvend advies.

BOERLAGESTRAAT 19 - TELEF. 2972

Wasbord en tobbe te koop!

Ja, zó was het vroeger! Tegenwoordig wast de moderne huisvrouw met een volautomaat. Maar dan natuurlijk met onze VELO WASAUTOMAAT. Hij wast, terwijl u slaapt! Vrijblijvend inlichtingen en betaling in overleg.

VELO, Zeestraat 37, Zandvoort, telefoon 4590
VELO, Grote Markt hoek Jansstraat, Haarlem, telefoon 10117

T.V. VERHUUR
Antennebouw
J. KERKMAN, telef. 4307
Burg. Beeckmanstraat 36

VERHUUR van LADDERS KAMER- en ZAALSTEIGERS. B. Hagen, Burgwal 107, Haarlem. Telef. (02500) 16227.

Voor al uw SCHILDER- en BEHANGWERK is dit uw adres: P. G. JAGER, Damstraat 25, Haarlem.
Telefoon (02500) 15079.

Bij VAMOR Auto- en Motorrijschool C. L. KOOMEN

Rijles in de nieuwste

★ Sunbeam Hunter
★ VW 1200
★ Austin Seven
★ NSU prinz IV
★ Daf automatic
★ Opel vrachtauto
★ Vespa scooter

BREDERODESTRAAT 66 - TELEFOON 4419

ZANDVOORTSE WIJNHANDEL
A.W.E. Konijn
Aha! 't komt van de Z.W.H.
Haltestraat 50 Telefoon 02507-2002

Kerkstraat 26

Hout- en boardhandel
„Centrum"
Jb. Slagveld
Koninginneweg 26
telefoon 2897
Winkel: Brederodestr. 1
Telefoon 2963
(naast dokter Flieringa)

Rietmatten!
PRACHT KASTPLANKEN
gelakt en afgewerkt met plastic band;
POLYCEL PLAFONDPLAATJES
Z10 HERMETISTRIP (TOCHTBAND)
RUBBEROID
CEKRUSOOT kleuren carbolineum
HEKPALEN
ALBASTINE
BISONKIT
Bruine CARBOLINEUM
enz. enz.

Het adres voor
goed en verantwoord schilderwerk
Schildersbedrijf
C. J. PAAP
Burg. Beeckmanstraat 33
Telefoon 4755

---

verf Van Vettewinkel
N.V. IJZERHANDEL ZANDVOORT
Swaluëstraat 9, Zandvoort, telefoon 2418

ADMINISTRATIEBUREAU BORST
ASSURANTIES
Accountancy - Belastingzaken - Hypotheken - Financieringen

Zandvoort, Brederodestr. 134, Tel. 3328 en 4963
Haarlem, Frederikspark 1, Tel. (02500) 20954

---

voor pianostemmen
Van Kessel
Uitsluitend techn. praktijk
Ged. Oude Gracht 114
Haarlem. tel. 21036

Elec. Techn. Bur. Berkhout
Erkend P.E.N.-installateur
Installaties Fornuizen
Reparaties Boilers
Onderhoud Wasmachines enz.
KOSTVERLORENSTRAAT 72 — TELEFOON 5023

Friese slagerij

voor steeds meer mensen een begrip

Schouderkarbonade	500 gram	2.18
Hamlappen	500 gram	2.98
Saucijzen, heerlijk gekruid	500 gram	1.68
Schenkel met been	500 gram	1.78

Rundvlees

Biefstuk	250 gram	2.25
Dikke riblappen	500 gram	3.18
Lende- of bieflappen	500 gram	3.48
Rosbief	500 gram	3.58

Onze specialiteit

Heerlijke schnitzels	100 gram	0.98

Vleeswaren

100 gram gekookte lever
100 gr. osseworst
98

100 gram gekookte lever
100 gr. ontbijtspek
98

3 pakjes margarine 69

Kleine Krocht 1

Luxen & Van Loon
Aannemersbedrijf

Wij kunnen opdrachten uitvoeren in:

- NIEUWBOUW
- ONDERHOUD
- VERBOUWINGEN
- BOUWKUNDIGE ADVIEZEN

Kantoor Zandvoort: TROMPSTRAAT 5—7, telefoon (02507) 4729.
Kantoor GOUDA: Nieuwe Gouwe w.z. 12, telef. (01820) 2439, b.g.g. en 's avonds 6569.

S. O. S.
Steunt Onze Stunt

Bewaar voor ons al Uw oud papier en vodden
OP ZATERDAG 11 EN 18 MAART HALEN WIJ ALLES bij U weg en rekenen op enorme hoeveelheden!!

Namens het Comité: Uw Verkenners

67e jaargang no. 21 - Verschijnt dinsdags en vrijdags — Opgericht in 1900 — DINSDAG 14 MAART 1967

ZANDVOORTSE COURANT

voor ZANDVOORT, BENTVELD en AERDENHOUT

UITGEVER: IJS DE JONG, GERTENBACHS DRUKKERIJ, ACHTERWEG 1, TELEFOON 2135

Redaktie en adm.: Achterweg 1
Postbus 23, tel. 2135. Giro 52 33 44
Advertentieprijs 15 ct p. mm-hoogte
Abonnementsprijs ƒ 8,— per jaar, per post ƒ 9,—; buitenland ƒ 10,—; losse exemplaren 10 cent.
Giro 52 33 44 t.n.v. IJs de Jong

Een predikant ging heen

Hartelijk afscheid van ds. De Bruijne

Een afscheid heeft altijd iets weemoedigs. Te meer als dit gebeurt met betrekking tot een algemeen geacht en geliefd persoon.
Het voorbije weekeinde stond in het teken van zo'n afscheid.
Ds. P. J. O. de Bruyne, gereformeerd predikant en gedurende vijf jaar leidsman van de Gereformeerde Kerk in Zandvoort, werd onlangs op eigen verzoek, om gezondheidsredenen het emeritaat verleend. Het werd hem van harte gegund, de nodige rust na een eigenlijk veel te kort predikantschap in Zandvoort, waar hij zich in weinig tijd zeer veel vrienden heeft verworven.

Vrijdag 10 maart j.l. werden in een sobere maar niet minder indrukwekkende afscheidsdienst in het gebouw van de Geref. Kerk aan de Julianaweg al zijn bijzondere kwaliteiten nog eens extra onderstreept. Het was de praeses van de kerkeraad, de heer H. de Pater, die zich tot tolk van alle gemeenteleden maakte en speciaal de aandacht vestigde op de onverdroten ijver van de scheidende predikant in het oecumenisch contact van de kerken te Zandvoort. De heer De Pater zei dat van ds. De Bruijne een grote stimulerende kracht uitging, waardoor hij als het ware iedereen „beinvloedde" met wie hij in aanraking kwam.

De plechtigheid, die mede opgeluisterd werd door zang van het Geref. kerkkoor o.l.v. Chris Gastel, orgelspel door de heer J. W. Gosen en vioolspel door de heer L. C. Schuurman, alsmede een optreden van de Geref. Jeugd, kreeg een bijzonder accent door de aanbieding van het afscheidscadeau van de gemeente: een reischeque van ƒ 1220,— voor een reis naar New York en Canada voor ds. De Bruyne en diens echtgenote. Deze cheque zat verborgen in een fraai scheepsmodel!

Ds. De Bruyne maakte in zijn korte dankwoord gewag van de grote vreugde, die hij heeft mogen beleven aan de medewerking, die hij altijd in Zandvoort op allerlei gebied gekregen heeft. Hij zei dat zijn werk gedragen was door de liefde en toewijding van allen, die hem na stonden. Zijn hart was vervuld van dankbaarheid, wanneer hij terugdacht aan de laatste vijf jaar van zijn bijna 39jarige ambtsvervulling.

Zaterdag 11 maart j.l. had nog een afscheidsreceptie plaats in de Calvijnzaal van de Geref. Kerk. Deze officiële ontvangst was bedoeld voor allen, die nog van ds. De Bruyne afscheid wilden nemen met een persoonlijk woord en een handdruk. Zeer velen hebben nog van deze gelegenheid gebruik gemaakt en de scheidende predikant een hartelijk uitgeleide gedaan. Mevrouw De Bruyne kreeg daarbij nog menigmaal een bloemenhulde! Op speciaal verzoek van de predikant werden tijdens deze receptie geen toespraken gehouden. En zo werd deze receptie een constant komen en gaan van allerlei mensen, mannen en vrouwen en zelfs kinderen, die allen „hun dominee" nog dág wilden zeggen. Maar onder hen waren ook zijn talrijke vrienden van de andere kerkgenootschappen, de leden van het „Oecumenisch Contact Zandvoort", het college van b. en w. en deputaties van plaatsen, waar ds. De Bruyne vóór Zandvoort gestaan heeft, zoals Zaandam, Drachten en Vrouwenpolder. (Zlnd.).

Naar ds. De Bruyne ons vertelde, wil hij zich na zijn „buitenlandse reis" te Nunspeet vestigen.

Bij de uitgang kreeg iedere vertrekkende een stijlvolle boodschap mee, waarin ds. De Bruyne schreef: „Ten afscheid zou ik u willen meegeven de woorden van Romeinen 8 : 35: „Wie zal ons scheiden van de liefde van Christus?" Ds. de Bruyne voegde hier aan toe: „Mensen moeten scheiden, maar wie gelooft is van één ding zeker: Van Hem, die gezegd heeft: „Ik ben met u alle dagen tot aan het einde van deze wereld".

Mede namens mijn gezin heel hartelijk dank voor alles! Uw ds. P. de Bruyne.

Bij u aan huis gebracht
NASI en BAMISCHOTELS vanaf ƒ 4,—
Indisch Restaurant **'DJEMPOL'**
Noordboulevard nabij circuit - Tel. 2044

DRIELING GEBOREN IN ZANDVOORTS GEZIN

Vrijdagmorgen heeft een inwoonster van Zandvoort, mevrouw M. E. Hollander-Ooteman, in het Diaconessenhuis te Haarlem een drieling ter wereld gebracht: twee jongens en een meisje. Om vijf voor tien vrijdagmorgen kwam de eerste telg ter wereld, een jongen van 4½ pond. Om tien voor half elf had hij een zusje van eveneens 4½ pond en dertig minuten later volgde de geboorte van het derde kind, een jongen van 5½ pond. Moeder en kinderen, genaamd Walter Thijs, Catherina Margaretha en Augustinus Theo, verkeren in goede welstand.

De familie Hollander heeft reeds een dochtertje, Adelyne, van 2½ jaar.

NIEUWE SCHIPPER REDDINGBOOT

Als opvolger van de schipper van de in Zandvoort gestationneerde reddingboot „Dr. ir. S. L. Louwes", de heer Fl. Koper, heeft de directie van de K.N.Z.H.R.M. met ingang van 1 april a.s. het lid van de bemanning, de heer M. Castien, benoemd.

KWART EEUW LID VAN NVV

Tijdens de algemene ledenvergadering van de plaatselijke afdeling van de Algemene Bond van Ambtenaren j.l. vrijdag in het Gemeenschapshuis is de heer G. Zwemmer gehuldigd in verband met zijn 25-jarig lidmaatschap van het N.V.V. De jubilaris werd toegesproken door hoofdbestuurder de heer C. W. Franken en ontving de zilveren speld en een oorkonde. Van de afdeling kreeg hij een klokje, terwijl zijn echtgenote eveneens een attentie in ontvangst mocht nemen.

Aan de huldiging ging de behandeling van de huishoudelijke agenda vooraf. De jaarverslagen van secretaris en penningmeester lieten een optimistisch geluid horen en werden zonder hoofdelijke stemming goedgekeurd. In het bestuur werden de heren R. Korver, secretaris, D. Heijnen, 2e secretaris, en A. J. van der Reijden bij acclamatie herkozen. In de bestuursvacatture, ontstaan door het bedanken van de heer Jb. Bos, werd voorzien door de benoeming van de heer J. Bos.

In de commissie voor georganiseerd overleg werden benoemd de heren W. Harting en J. G. Bisenberger en in de dienstcommissie voor publieke werken de heren D. Heijnen en J. G. Bisenberger. In de kascommissie werd de heer A. Loos vervangen door de heer V. Paap.

RIJKSGOEDKEURING BOUW DIERENTEHUIS

Naar wij vernemen is rijksgoedkeuring verleend voor de bouw van het Kennemer Dierentehuis op een terrein in Zandvoort-noord-oost. Wanneer alles naar wens verloopt zal het dierentehuis in juni 1968 gereed komen.

CHEF D'EQUIPE VOOR JUDO-TEAM

Het hoofdbestuur van de NJJB heeft de heer M. J. Methorst uit Zandvoort aangezocht op te treden als chef d'équipe van de Nederlandse afvaardiging naar de Europese adspiranten- en juniorenkampioenschappen judo, die op 31 maart en op 1 en 2 april a.s. in de Portugese hoofdstad Lissabon zullen worden gehouden.

POLITIEMANNEN SPEELDEN GELIJK

Het elftal van de Zandvoortse Politiesportvereniging en een team samengesteld uit de gemeentelijke reservepolitie hebben j.l. zaterdag op een der terreinen van Zandvoortmeeuwen een wedstrijd gespeeld die in een 1—1 gelijk spel is geëindigd.

ZEEPOST

Met de volgende schepen kan zeepost worden verzonden. De data, waarop de correspondentie uiterlijk ter post moet zijn bezorgd, staan achter de naam van het schip vermeld.

Argentinië: ms „Alnati", 14 maart.
Brazilië: ms „Alnati", 14 maart.
Canada: ms „Harpefjell", 15 maart
Kenya, Oeganda, Tanganjika:
ms „La „Bourdonnais", 17 maart.
Ned. Antillen: ms „Simon", 14 maart.
Verenigde Staten van Amerika:
ms Prinses Margriet" 15 maart;
ss „American Racer", 17 maart.
Zuid-Afrika (rep.) m.i.v. Z.-W.-Afrika:
ms „Nijkerk", 15 maart.

Inlichtingen betreffende de verzendingsdata van postpakketten geven de postkantoren.

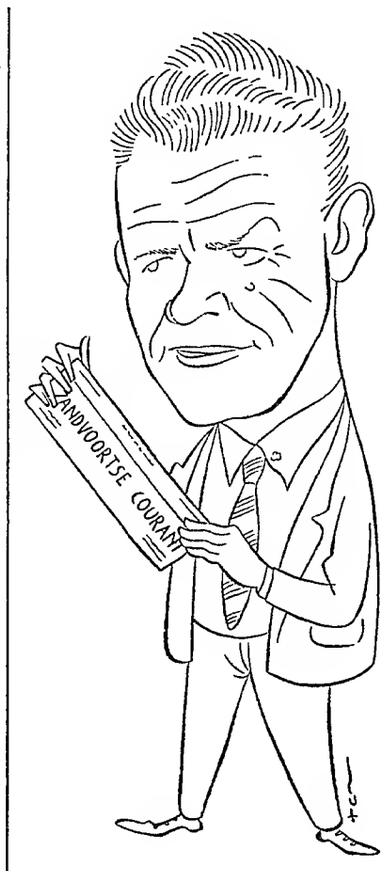

ZAKENLIEDEN,
DOET U MEE.....?

aan de foto-editie van de ZANDVOORTSE COURANT, die wij laten verschijnen ter gelegenheid van de opening van het badseizoen. Binnenkort zal een onzer medewerkers u bezoeken om u nader omtrent deze foto-krant in te lichten. U kunt zich voor het inwinnen van gegevens wenden tot de organisator, de heer C. C. te Braak, telefoon (04160) 2089 of het bureau van de Zandvoortse Courant, Achterweg 1, telef. (02507) 2135.

OUDERAVOND VAN HEUVEN GOEDHARTSCHOOL

De oudercommissie van de mr. G. J. van Heuven Goedhartschool, gelegen aan de Fahrenheitstraat in Zandvoort noost-oost, belegt op dinsdag 21 maart a.s. de eerste ouderavond sinds de oprichting van de school. De commissie heeft burgemeester A. Nawijn bereid gevonden in een korte toespraak aandacht te schenken aan de totstandkoming van de nieuwe school. Tijdens de bijeenkomst zal de voorzitter van de folkloreverenigingen „De Wurf", de heer J. Gebe, dia's vertonen van oud-Zandvoort en deze van een toelichting voorzien.

VERGADERKALENDER

14 maart — Gymnastiekver. „O.S.S.", ledenvergadering, Gemeenschapshuis.
17 maart — Zandvoortse Brandweer, kienavond, Zomerlust.
17 maart — N.V.V. Vrouwenbond, afd. Zandvoort, viering 15-jarig bestaan, Gemeenschapshuis.
17 maart — Watersportver. „Zandvoort", lezing, Gemeenschapshuis.
18 maart — YOKA, Esplanade.
18 maart — „Zwarte Bende" (pers. Zandv. brandstoffenhandel), feestavond, Zomerlust.
20 maart — Gemeente Zandvoort, begroetingsavond nieuwe inwoners, Raadhuis.
21 maart — Auto-Motorclub Zandvoort, kienavond, Zomerlust.
21 maart — Ned. Ver. v. Huisvrouwen, afdeling Zandvoort, show gebruiksartikelen, 14 uur, Gemeenschapshuis.
23 maart — N.V.V. Vrouwenbond, afd. Zandvoort, bijeenkomst om 10.30 uur, Gemeenschapshuis.
31 maart — Ned. Reisvereniging, film, Gemeenschapshuis.
31 maart — VARA, ledenvergadering en kienavond, Gemeenschapshuis.
1 april — Zandv. Folklore Ver. ‚De Wurf', feestavond, Zomerlust.
2 april — Operettever. „Jong Zandvoort", operette, Zomerlust.
5 april — Ned. Ver. v. Huisvrouwen afd. Zandvoort, schoonheidscursus, Gemeen-
6 april — Humanistisch Verbond, afd. Zandvoort, lezing, Gemeenschapshuis.
7 april — Zandvoortse Reddingsbrigade, jaarvergadering, Hotel Keur.
8 april — Toneelver. „Wim Hildering", toneel, Zomerlust.
11 april — Raadsvergadering Raadhuis.
12 april — Ned. Ver. v. Huisvr., afd. Zandvoort, schoonheidscursus, Gemeenschapshuis.
15 april — Toneelver. „Sandevoerde", toneel, Zomerlust.
19 april — Ned. Ver. v. Huisvrouwen, afd. Zandvoort, schoonheidscursus, Gemeenschapshuis.
21 april — Autosportver. ‚Sandevoerde", feestavond en film, Gemeenschapshuis.
26 april — Ned. Ver. v. Huisvrouwenver. afd. Zandvoort, schoonheidscursus, , Gemeenschapshuis.

Zandvoortmeeuwen boekte 2-1 zege

op HBC uit Heemstede

Op het voetbalterrein aan de Vondellaan heeft Zandvoortmeeuwen 1 afgelopen zondag HBC 1 met 2—1 verslagen. De ontmoeting werd door circa vijftienhonderd toeschouwers bijgewoond.

Zandvoortmeeuwen, dat de eerste drie kwartier van de wedstrijd tegen de krachtige stormwind in moest spelen, nam ondanks deze handicap direct het initiatief en drong HBC in de verdediging. Door de tamelijk eenzijdige ontplooiing van het aanvalsspel van de voorhoede — er werd voornamelijk geopereerd op de linkerhelft — kreeg de defensie van de gasten voldoende gelegenheid zich op de bedreigde flank te concentreren. Het beleg voor het doel van HBC verhinderde de voorhoede van de Heemstedenaren niet de verdediging van de thuisclub te beproeven. Maar de aanvallen bleven zonder gevolg, vooral door toedoen van de actieve en snel reagerende doelman Molenaar. In de 32e minuut van de ontmoeting slaagde Arend Stobbelaar er in, na een opening te hebben geforceerd in de achterhoede van HBC, tot het doel van de tegenstander door te dringen. De keeper slaagde er niet in de door Arend Stobbelaar geschoten bal onder controle te krijgen en het leer rolde achter hem tussen te palen, 1—0.

Twee minuten later verscheen Nijkamp voor het doel van de gasten. Inplaats van een schot op het doel te lanceren, schoof hij de bal door naar Aaldert Stobbelaar, die duidelijk in buitenspelpositie, het leer via een fraaie kopbal achter de keeper in het net deponeerde, 2—0.

Kort voor het einde van de eerste helft zag de aanvalslinie van HBC kans uit een door de arbiter toegewezen strafschop een tegenpunt te scoren. Aanvoerder Duindam bracht het op zijn naam, 2—1.

In de laatste drie kwartier van de wedstrijd oefende Zandvoortmeeuwen, nu met de wind in de rug, sterke druk uit op de verdediging van de gasten. Maar de aanvallen leverden geen resultaat op. Met behulp van de buitenspelval, waar de aanvalslinie van Zandvoortmeeuwen zich meer dan nodig door liet verrassen, slaagde de verdediging er in stand te houden. Een enkele keer kwam de voorhoede van HBC in actie, maar de aanvallen werden door de defensie van de thuisclub zonder veel inspanning afgeslagen.

Met de zege op HBC zijn de kansen voor Zandvoortmeeuwen op het kampioenschap van de 3e klasse opnieuw gestegen.

□

Ranglijst

De stand in afdeling West, 3e klasse b, luidt:

Zandvoortm.	17	9	7	1	25	45—25
Ripperda	16	7	5	4	19	24—14
HBC	17	7	5	5	19	33—26
St. Pancratius	16	6	6	4	18	32—20
TYBB	17	5	8	4	18	28—25
VVA	17	7	4	6	18	23—27
VSV	14	6	5	3	17	22—15
Beverwijk	16	5	3	8	13	27—34
KVV	16	4	5	7	13	22—34
ADO '20	15	3	5	7	11	19—30
Neerlandia	16	4	3	9	11	26—43
Velsen	16	3	4	8	10	19—27

FILMMIDDAG VOOR BEJAARDEN

De Rotterdamse Diergaarde zal op uitnodiging van het bestuur van de bejaardensociëteit „Voor Anker" op maandag 20 maart a.s. in het Gemeenschapshuis een tweetal kleurenfilms vertonen van enkele natuurreservaten in Afrika. Tevens zal tijdens de bijeenkomst de kleurenfilm „Blijdorp, oase in een wereldstad" worden gedraaid van de cineast M. Toonder. De filmvoorstelling kan ook door niet-leden van de sociëteit worden bijgewoond.

BRANDWEER TWEE MAAL IN ACTIE

Het afgelopen weekeinde is de vrijwillige brandweer van Zandvoort twee keer in actie geweest voor het bestrijden van duinbranden. Zaterdag- en zondagmiddag moesten de brandweerlieden de vlammen bestrijden, die in de beplanting ten noorden van het NS-station gretig voedsel vonden. De brand van zondag zou zijn ontstaan door het spelen met vuur.

HEREN ZHC 1 KAMPIOEN

Door een 5-2 zege op Kraaien is het eerste herenteam van de Zandvoortse Hockey Club er j.l. zondag in geslaagd de kampioenstitel te behalen in de 2e klasse e. Van de vijf doelpunten werden er drie gescoord door rechtsbinnen Van der Fange, één door Aben en één door Maurick. Van de kampioensploeg maakten verder deel uit de spelers R. Roodhart, M. Groen, R. Boelhouwer, H. Spolders, J. v.d. Bergen, D. Roodhart, G. Allebes, E. Schmidt en R. van Leeuwen, Coach van het hockeyteam was de heer Van Pagee.

Het eerste heeft in de competitie één wedstrijd verloren en scoorde in 12 wedstrijden 23 doelpunten. De tegenstanders van ZHC 1 slaagden er slechts achtmaal in de doelverdediger te passeren. Vanaf deze plaats willen wij het 1e herenteam van ZHC gelukwensen met het behaalde resultaat.

Songfestival van huisdieren

Aardappelen helpen soms

Het was niet zo moeilijk om uit te maken dat ik gestoord was in mijn slaap. Zelfs mensen van mijn slag hebben slaap nodig. En die moet geslapen worden, als het kan, in de nachtelijke uren.

En als een mens een uur of wat aaneengesloten diep en rustig slaapt in de nacht, kán het hem gebeuren dat hij betrekkelijk verkwikt opstaat. Dit deed zich bij mij niet voor. Mijn slaap was onderbroken en toen ik mij dit realiseerde, kreeg ik meteen enige kennis omtrent de oorzaak: Er was een afschuwelijk gekrijs rondom ons huis. Ik was natuurlijk nog niet helemaal in het oord van de klaarwakkeren en daarom klonk het allemaal zo angstaanjagend. Eerst dacht ik dat iemand, die mij niet mag, een geluidsinstallatie in de tuin had aangebracht en daar doorheen fragmenten van het songfestival of een beat-orgie met microfoons-vretende jochies en meisjes produceerde. Maar bij nader horen klonk het niet technisch genoeg, maar integendeel afgrijselijk levensecht. Het was om zo te zeggen iets van een andere wereld, van de dierenwereld, wel te verstaan. Om kort te gaan: een beestachtige bende.

Tante Agaat sliep waarschijnlijk door, want Ik hoorde geen gerucht vanuit haar kamer. Dat was goed, want voor hetzelfde geld sloeg zij alarm en dan zou het met mijn nachtrust gedaan zijn. Tante heeft namelijk de irritante eigenschap dat zij iemand, wiens natuur daar niet op ingesteld is, hardnekkig bezig kan houden. Zo'n uitputtingsslag eindigt meestal met de volledige ineenstorting van haar tegenpartij.

Maar intussen bleven de geluiden aanhouden, nu eens smartelijk trillend in nauwelijks bedwongen emoties, dan weer hoog oplaaiend in snerpende en door het lichaam van mensen kervende uithalen. Het leek alsof de tuin tot plaats van een boze geestenhappening uitgekozen was.

Ik stond op, liep wankelend naar de bijkeuken een deed een greep in de aardappelkist, die daar staat.. Ik koos enkele, gemakkelijk in de hand liggende aardappelen en begaf mij naar de achterdeur. Ik had de ervaring dat met het domweg werpen van enige consumptie-aardappelen de geluiden soms verstomden. Hielden zij aan, dan moest ik de aardappelactie ondersteunen met volle handen grint.

Inderdaad trad er een onwezenlijke stilte in, na het gooien van de derde en laatste aardappel. Ik keerde tevreden naar m'n bed terug en besloot geen haat te koesteren jegens mijn medemensen, die het oirbaar achten twaalf katten te houden en die 's nachts in mijn omgeving loslaten. Men moet mij niet zo gauw meer iets vertellen over huisdieren. Ik ben van mening dat die dieren nimmer thuis zijn.

De schrandere lezer heeft nu bemerkt dat ik gewekt was door de katten van mijn buren of althans de katten van mijn naaste omgeving. Ik kan alleen maar hopen dat zij zelf vele uren van de nacht wakend doorbrengen en dat zij dan horen hoe buurman zijn aardappelen vergooit naar de lieve beesten, die overdag geen hek open doen en 's nachts vergaderen of nakomelingen op stapel zetten, hetgeen bij deze wezens altijd met weerzinwekkend gerucht gepaard gaat.

Ik ben die nacht nog driemaal naar de aardappelkist gelopen en heb tweemaal in machteloze woede grint in de duisternis geworpen. Ik was de volgende dag gebroken en geschokt en bijna niet in staat naar het enthousiaste verhaal van tante te luisteren, die mij toevertrouwde gedroomd te hebben over een schoolreisje, dat zij als meisje maakte naar een speeltuin op de Veluwe.

Ik voelde wel aan dat dit ergens niet kón en ben zwijgend de aardappels uit de tuin gaan rapen. Ik bedacht bitter dat ik ze de komende nacht weer nodig kon hebben.

Ook ben ik die morgen met saamgeknepen lippen en niet groetend aan mijn buren voorbijgegaan.

Wél zag ik nog achter de gordijnen drie uitermate duffe en slaperige katten zitten. De beesten schenen mij door hun dichte ogen te zien en vertrokken hun muil in een soort satans grimas.

Zeker, vrienden, ik ben geschokt.

BARTJE

FAMILIEBERICHTEN

Heden ging tot onze grote droefheid geheel onverwacht van ons heen mijn lieve zorgzame man en onze lieve vader

GERRIT BEZEMER

op de leeftijd van 76 jaar.

C. Bezemer-Negrijn

Geldermalsen:
J. Bezemer
D. H. J. Bezemer-Kolkman

Zandvoort, 13 maart 1967
Herman Heijermansweg 83

De overledene is opgebaard in de rouwkamer van Het Huis in de Duinen, Herman Heijermansweg 1, Zandvoort.

De crematie zal plaatsvinden vrijdag 17 maart in het crematorium te Velsen na aankomst van trein 10.58 uur halte Driehuis-Westerveld.

Vertrek van Het Huis in de Duinen omstreeks 10.20 uur.

Geen bezoek aan huis.
Geen bloemen.

FAMILIEDRUKWERK
GERTENBACHS DRUKKERIJ
Achterweg 1 Telef. 2135

Belangrijke

TELEFOONNUMMERS EN ADRESSEN

3043, 3044, 3045 *Politie*
4444 *Politie* (alleen noodgevallen)
2000 *Brandmelding*
2262 *Informatiebureau Vreemdelingenverkeer,* kiosk Raadhuisplein
4389 *VAMOR-Rijschool „De Branding", Van Lennepweg 75rood*
(02500) 42212 *Garage Flinterman,* Zandvoortselaan 365, Bentveld, SAAB-service-dealer
2071 *Horlogebedrijf C. Waaning,* Kostverlorenstraat 68
2231 *Boekhandel v/h Esvé,* Gr. Krocht 17
2424 *Autobedrijven „Rinko",* Oranjestraat en Stationsplein
2525 *W. Schouten,* centrale verwarming, oliehaarden, gasforn., wasautomaten
3227 *„De Oude Tijd",* antiek, in- en verkoop, Oranjestraat 2a
2912 *Hotel-Restaurant „Sonnehoeck",* Dr. Smitstraat 5.
(02500) 65185 Singer Naaimachines, vert. H. Houssart, Rijksstr.w. 122, H'lem
(02500) (tijdel.) 12015 P. Houssart, *Singer Maatschappij,* Edinburghstraat 5, Haarlem.
(020) 233872 *Diamond Shop, fa. Barber & Zn,* Keizersgracht 740, Amsterdam
2176 *N.H. verg. „Het Groene Kruis,* secr. P. W. Wels.
2720 *Zuster S. Molenaar-de Wilde*
2382 *Zuster E. Reitsma*
2135 *Gertenbachs Drukkerij, Zandvoortse Courant,* Achterweg 1

Aan zet . . .

In het jongste russische kampioenschap werd het volgende aardige partijtje gespeeld. Vermeldenswaard is, dat we de zwartspeler, die we hier van het bord „geveegd" zien worden, vóór o.a. Bronstein en Smyslov in de eindranglijst op de 6e plaats aantreffen!

GURGENIDZE—LEIN Tiflis 1967

1. e2-e4, c7-c5, 2. Pg1-f3, Pg8-f6!?, 3. e4-e5, Pf6-d5, 4. Pb1-c3, Pd5xc3 (Ongebruikelijk, maar waarschijnlijk niet slecht. De laatste tijd zag men vaak 4. ...e6 spelen, wat na 5. Pd5:, ed5:, 6. d4, Pc6!? tot wilde complicaties kan voeren) 5. d2xc3! (Open lijnen!) 5. ...Dd8-c7 (De inleiding tot een door Leningrader schakers ingevoerd systeem; vroeger speelde men 5. ...d5, maar dan is Wit na 6. ed6:, Dd6:, 7. Le3! iets in het voordeel) 6. Lc1-f4, Pb8-c6, 7. Lf1-c4, e7-e6 (Er dreigde 8. Lf7:+ benevens 9. e6+, maar de tekstzet hoort bij het zwarte systeem) 8. 0-0, b7-b6, 9. Tf1-e1, f7-f5? (Het Westduitse tijdschrift Schach-Echo merkt op, dat de zwarte opbouw een gekunstelde indruk maakt en voegt hieraan toe, dat i.p.v. de tekstzet 9. ...Le7 de geboden voortzetting was. Inderdaad ziet de gehele zwarte opbouw er wat vreemd uit, maar slecht is hij niet. Volgens de oorspronkelijke Leningrader aanbeveling moet Zwart met h6, Le7, Lb7 en eventueel de lange rochade voortzetten. Hij zou dan goed staan. De tekstzet betekent een funeste afwijking van het grondidee) 10. Pf3-h4!, g7-g6 (Anders volgde 11. Dh5+) *Zie diagram*

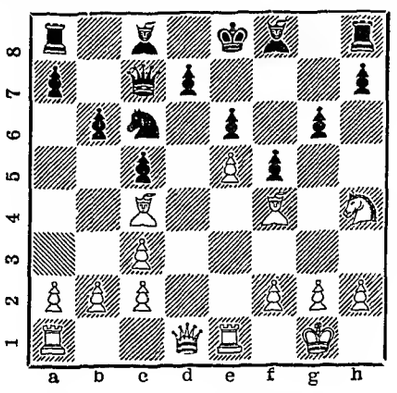

11. Ph4xf5!! (De verrassende weerlegging!) 11. ...Pc6-a5 (Omdat terugslaan op f5 niet zo goed ging (11. ...ef5:, 12. e6!, Df4:, 13. ed7:+ etc., of 11. ...gf5:, 12. Dh5+, Kd8, 13. Tda1 benevens Le6:) probeert Zwart het met een tussenzet) 12. Lc4-d5!!, Lc8-b7 (Zwart moet berusten. Als hij de loper had geslagen, was 13. Pd6+, Kd8, 14. Dd5:, Lb7, 15. Lg5+, Le7, 16. Le7:+, Ke7:, 17. Df7+ etc. gevolgd) 13. Pf5-d6+, Lf8xd6, 14. e5xd6, Dc7-c8, 15. Lf4-h6! (Wit houdt de tegenstander in de greep. Het vervolg is niet al te moeilijk meer) 15. ...Th8-g8, 16. Dd1-f3, Lb7xd5, 17. Df3xd5, Pa5-c6, 18. Ta1-d1, Pc6-d8 (Er dreigde 19. Te6:+! etc.) 19. Dd5-g5, Pd8-c6, 20. Dg5-f6!, g6-g5 (Of 20. ...Dd8, 21. Te6:+, de6:, 22. De6:+, Pe7, 23. d7+) 21. Te1-e5 en Zwart gaf zich gewonnen.

Correspondentie aan A. C. v.d. Tak, Wilhelminastraat 28, Haarlem

S. O. S.

Steunt Onze Stunt

Bewaar voor ons al Uw oud papier en vodden
OP ZATERDAG 18 MAART HALEN WIJ ALLES
bij U weg en rekenen op enorme hoeveelheden!!

Namens het Comité: Uw Verkenners

SCHIPPER'S
MODELSLAGERIJEN

Ook deze week grote afslag kalfsvlees

Prachtige lappen	500 gram	2.68
Fricando, stukje of lapjes	500 gram	3.08
Heerlijk kalfsgehakt	500 gram	2.48
Heerlijke saucijzen	500 gram	1.50
	per kilo	2.50
Rauwe varkenslever om te koken of te bakken	250 gram	0.89
Rund- en varkensgehakt (Dinsdag, woensdag en donderdag):	500 gram 1.40	per kilo 2.50

Haltestraat 30 — Telefoon 2175

Daling van werkloosheid

gering voor de tijd van het jaar

Gedurende de maand februari daalde de geregistreerde arbeidsreserve van mannen van 101012 tot 98870. De bezetting op aanvullende werkgelegenheidsobjecten nam toe van 3802 tot 4148. Het aantal werklozen gaf een teruggang te zien van 97210 tot 94722.
Het aantal openstaande aanvragen om mannelijk personeel bleef nagenoeg gelijk en bedroeg aan het eind van de maand 39318.
Het voor seizoen gecorrigeerde cijfer van de geregistreerde arbeidsreserve van mannen steeg van 62700 tot 66800. Het voor seizoen gecorrigeerde cijfer van de vraag liep terug van 47800 tot 47200.

De vermindering van de geregistreerde arbeidsreserve van mannen gedurende de verslagmaand met ruim 2000 is seizoenmatig van aard en houdt verband met de opleving van de werkzaamheden bij naderend voorjaar. De teruggang van de werkloosheid is evenwel gering voor de tijd van het jaar; dit blijkt uit de verdere stijging van het voor seizoeninvloeden gecorrigeerde cijfer. Het zachte weer heeft waarschijnlijk een gunstige invloed op de werkloosheid gehad; bij meer normale weersomstandigheden zou de stijging van het voor seizoeninvloeden gecorrigeerde cijfer vermoedelijk groter zijn geweest.

De werkloosheid van bouwvakarbeiders liep met ruim 2700 terug. Voor seizoeninvloeden gecorrigeerd deed zich echter in deze beroepsgroep een betrekkelijk grote stijging van de werkloosheid voor.

Ook de stijging van de werkloosheid, na seizoencorrectie, onder de metaalbewerkers was in vergelijking met andere beroepsgroepen vrij groot.

Per provincie was de groei van de werkloosheid, na seizoencorrectie, het grootst in de provincies Overijssel, Zuid-Holland, Noord-Brabant en Limburg. In de drie noordelijke provincies deed zich in de verslagmaand geen verdere stijging van dit cijfer voor.

Onder invloed van het seizoen steeg de vraag naar bouwvakarbeiders. Daarentegen liep de vraag naar metaalbewerkers terug met 600. Deze ontwikkeling moet ongunstig worden genoemd in vergelijking met die in de overeenkomstige maand van voorgaande jaren, toen in de vraag naar metaalbewerkers vrijwel geen verandering optrad.

De analyse van de werkloosheid van mannen geeft overeenkomstig de opgaven van het Directoraat Generaal voor de Arbeidsvoorziening het volgende beeld:

	jan. 1967	febr. 1967
Seizoenwerkloosheid	33000	30000
Wrijvingswerkloosheid	25000	24000
Werkloosheid van minder geschikten	15000	15000
Structuurwerkloosheid	15000	15000
Conjunctuurwerkloosheid	13000	15000
Totaal	101000	99000

De werkloosheid van vrouwen verminderde gedurende de verslagmaand met 400, hetgeen een voor de tijd van het jaar geringe daling is.

TWEE VERKEERSONGEVALLEN

Kort na elkaar vonden j.l. zondag op de Noord-boulevard twee verkeersongevallen plaats. Ter hoogte van de Toko werden twee auto's bij een file-aanrijding zwaar beschadigd. Persoonlijke ongevallen deden zich niet voor.

□

Een 20-jarige bestuurder van een personenwagen raakte bij het passeren van een Duitse auo van de weg en sloeg in de berm verscheidene malen over de kop. Het voertuig werd totaal vernield. De inzittenden kwamen met de schrik vrij.

Zandvoortse Bridgeclub

In de A-lijn heeft na de derde wedstrijd van de vierde competitie het koppel Stor-Heldoorn met 164.70 % de leiding. De tweede plaats wordt ingenomen door het dameskoppel Stor-Vallo met 159.38 %.

In de B-lijn bezet het dameskoppel Brossois-van Dartelen de eerste plaats met 186.18 %. Het koppel Mulder Smid-Notterman volgt met 162.41 %.

In de C-lijn heeft het koppel Reijer-de Wit de leiding met 160.92 %. Het dameskoppel Barens-Berghoff is tweede met 154.35 %.

K.J.C. „Noord"

De stand van de competitie in de maand maart luidt als volgt: 1. mevr. Stokman, 10362; 2. mevr. Koper 10262; 3. C. Molenaar 9988; 4. A. J. Paap.

Z.S.V. „Zandvoortmeeuwen"

Uitslagen zaterdag 11 maart:

Zandvoortm.—Blauw Wit	0—0
RCH—Zandvoortm. 2	0—2
Adspiranten:	
DCO b—Zandvoortm. c	0—4
VEW a—Zandvoortm. d	0—2
EHS b—Zandvoortm. e	0—2
DSS d—Zandvoortm. g	1—6
Bloemendaal d—Zandvoortm. h	1—2
Pupillen:	
Zandvoortm. a—Schoten a	2—2
Zandvoortm. b—Schoten b	3—0
Zandvoortm. d—DSS c	6—1

Uitslagen zondag 12 maart:

Zandvoortm.—HBC	2—1
Zandvoortm. 2—WSV '30 2	2—1
EHS 2—Zandvoortm. 3	0—2
Zandvoortm. 4—DIO 2	3—3
Zandvoortm. 6—DEM 5	6—2
DIO 7—Zandvoortm. 8	1—7
Zandvoortm. 9—Spaarnevogels 4	4—1
Zandvoortm. 10—Renova 5	1—2
Zandvoortm. 11—Schoten 9	10—1
Junioren:	
Schoten a—Zandvoortm. a	6—1
RCH c—Zandvoortm. c	6—3

Friese slagerij

voor steeds meer mensen een begrip

Schouderkarbonade	500 gram	2.18
Hamlappen	500 gram	2.98
Saucijzen, heerlijk gekruid	500 gram	1.68
Schenkel met been	500 gram	1.78

Rundvlees

Ossestaarten	500 gram	0.98
Biefstuk	250 gram	2.25
Lende- of bieflappen	500 gram	3.48
Rosbief	500 gram	3.58

Onze specialiteit

Heerlijke schnitzels	100 gram	0.98

Vleeswaren

100 gram gekookte lever + 100 gr. osseworst 98

100 gram gekookte lever + 100 gram amer. corned beaf 98

3 pakjes margarine 69

Kleine Krocht 1

1 paar SPIKES, maat 42½ te koop gevraagd. Telefoon 3755.

Te koop DIVANBED met Auping binnenveringmatras Frans Zwaanstr. 42, telefoon 3329, na 5 uur.

2 meisjes (20 jr.) zoeken SEIZOENWERK (serveren) voor weekends. Br. nr 2101 bur. Z. Crt.

SEIZOEN
B.z.a.: gepensioneerde BANKETBAKKERS-PATROON-KOK
voor controle en lichte adm. Br. nr. 2102 bur. Z. Crt.

Flink meisje
gevr. van half negen tot 1 uur, maandags en vrijdags tot 4 uur. Werkster aanw. Hoog loon. Mevr. Bekenkamp, Thorbeckestr. 37, telefoon 2904.

FLINKE HULP gevr., 2 à 3 maal p.w. voor hele of halve dagen. Telefoon 2948.

KAMERMEISJE gevr. Hotel „Sonnehoeck". Dr. Smitstraat 5.

B.z.a. HULP i.d. huish., dinsdag- en donderdagochtend, maandag-, dinsdag- en vrijdagmiddag. Tevens OPPAS. Br. nr. 2103 Z.Crt.

Hout- en boardhandel
„CENTRUM"
Jb. SLAGVELD
Koninginneweg 26, tel. 2897
Winkel: Brederodestraat 1, telefoon 2963
(naast dr. Flieringa)
PRACHT KASTPLANKEN
Gelakt en afgewerkt met plastic band.

Stadsschouwburg
te Haarlem

Zaterdag 18 maart, 8 u.
Toneelgroep Ensemble
„Ondine"

Dinsdag 21 mrt, 8.15 u.
Toneelgroep Theater
„Trommelen in de nacht"

Woensdag 22 en donderdag 23 maart, 8 uur
Toneelgroep Studio
„Een wonderbaarlijke nacht" - „Karel" en „Striptease"

Prijzen *f* 1,75 tot *f* 7,50 (a.i.) Coup. geld. Plaats bespr. 2 dg tevoren van 10—15 uur. Tel. na 12 uur: (02500) 10189.

Jong echtp. z. kind,, b.b.h.h. zoekt
woonruimte
Wie kan ons helpen? Br. nr. 1703 of telef. 4207.

Hout- en boardhandel
„CENTRUM"
Jb. SLAGVELD
Koninginneweg 26, tel. 2897
Winkel: Brederodestraat 1, telefoon 2963
(naast dr. Flieringa)
SWAN HUISHOUDTRAPPEN (metaal) 3, 4, 5 en 6 treden;

Familiedrukwerk
Gertenbachs Drukkerij
Achterweg 1 - Telef. 2135

Gevraagd in klein gezin te Aerdenhout
flink meisje
voor hele dagen.
Indiensttreding liefst zo spoedig mogelijk. Hoog loon. Persoonlijk aanmelden na 4 uur 's middags: Merellaan 6, Aerdenhout, tel. (02500) 4 10 79.

FIRMA PRESTO
JANSSTRAAT 42, HAARLEM,
telefoon (02500) 13536 en 17203
BEHANG Vraag monsterboeken en vrijblijvend prijs
deskundig personeel beschikbaar

GEMEENTE ZANDVOORT

Ter secretarie kan worden geplaatst:

een ervaren typiste

Ulo-diploma of gelijkwaardige opleiding vereist. Salaris afhankelijk van bekwaamheid en leeftijd. Schriftelijke sollicitaties binnen een week aan de gemeentesecretaris, raadhuis, alhier.

Voor
familiedrukwerk
naar
Gertenbachs Drukkerij
Achterweg 1, telefoon 2135

67e jaargang no. 22 - Verschijnt dinsdags en vrijdags | Opgericht in 1900 | VRIJDAG 17 MAART 1967

ZANDVOORTSE COURANT

voor ZANDVOORT, BENTVELD en AERDENHOUT

UITGEVER: IJS DE JONG, GERTENBACHS DRUKKERIJ, ACHTERWEG 1, TELEFOON 2135

Redaktie en adm.: Achterweg 1
Postbus 23, tel. 2135. Giro 52 33 44
Advertentieprijs 15 ct p. mm-hoogte
Abonnementsprijs ƒ 8,— per jaar, per post ƒ 9,—; buitenland ƒ 10,—; losse exemplaren 10 cent.
Giro 52 33 44 t.n.v. IJs de Jong

Oorsprong van Palmpasen

ligt in ver en duister verleden

Utrecht in de Middeleeuwen. Het is Palmzondag. De grote Domkerk is feestelijk versierd. Altaarkleden, vaandels en relikwieën zijn naar het koor gebracht Vóór het koor liggen de palmtakken. s'Morgens om 9 uur begint het feest ter nagedachtenis aan de „Intocht in Jeruzalem".
Nadat de priesters van de vijf hoofdkerken de palmtakken hebben gezegend, gaan de gelovigen in processie naar de Sint Pieterskerk. Een houten ezel, waarop een Christusbeeld is geplaatst, wordt in de stoet meegenomen. Na het cermonieel van de Kruisverering gaat men weer in optocht naar de Domkerk voor het bijwonen van de „Mis van de passie".

Het wijden van palmtakken — of dit nu echte palmtakken zijn of „namaak" — was in ons land in de Middeleeuwen een algemeen gebruik. Ieder wilde zijn „palmtak" laten wijden. Soms ontstond hierbij in de kerk zo'n gedrang, dat het zelfs tot vechtpartijen kwam. De geschiedenis vertelt ons, dat in Ede in 1540 een al te opdringerige boer van de koster een draai om z'n oren en van de pastoor een klap met de wijwaterkwast toegedient kreeg.
De gewijde palmtak werd het gehele jaar bewaard en daarna verbrand. Met de as van de verbrande tak tekende de priester op „Aswoensdag" „het kruisje" op het voor hoofd van de parochiaan.

'T HAENTIEN OP 'N STOKKIEN

Ook de Palmpaas heeft de „palmtak" als versiering.
Wat is een Palmpaas? Gelukkig zijn er in ons land nog veel mensen, die deze vraag niet behoeven te stellen, want het lopen met de Palmpaas is een gebruik, dat in grote delen van ons land nog in ere wordt gehouden, vooral in Gelderland, Overijssel en Drenthe, maar ook in Noord-Holland, Utrecht, Zeeland en Limburg.
De hoofdkenmerken van de Palmpaas zijn het broodvogeltje en het stokje, waarop dit „haantje" is geprikt. Het geheel is voorzien van „palmtakken", d.w.z. groene takken van allerlei soort, b.v. coniferen, wilgen, dennen.
Naast deze hoofdkenmerken zijn er veel variaties. In 1906 werd te Utrecht een tentoonstelling gehouden van palmpaastakken. Ruim honderd verschillende exemplaren werden toen geëxposeerd.
Uit het lopen met de Palmpaas op Palmzondag zou kunnen worden opgemaakt, dat het lopen met de met takken versierde stok, waarop het vogeltje is gestoken, iets te maken heeft met het wijden van de palmtakken. Beide gebeurtenissen hebben op éénzelfde dag plaats. De volgende conclusie zou kunnen zijn,dat zowel het ene als het andere gebruik verwijst naar het gebeuren uit het Bijbelverhaal. Ook de liedjes, die de kinderen zingen — en er is een uitgebreide Palmpaas-poëzie — geven blijk van de Christelijke betekenis, die aan de Palmpaas wordt gegeven, zoals:

Palm, palm pasen
Eikoerei

Dit Eikoerei is n.l. een verbastering van „Kyrie Eleison" — Heer, ontferm u onzer. Maar, al heeft men dan een Christelijke betekenis gegeven aan de Palmpaas, de oorsprong is een geheel andere. De Palmpaas heeft niets te maken met de betekenis, die we aan de Palmzondag geven. Ondanks de palmtakken. Of beter gezegd, juist de palmtakken wijzen naar een niet-religieuse oorsprong van de Palmpaas. Ja, zelfs het wijden van de palmtakken heeft een vóór-Christelijke herkomst. De Palmpaas is een verkleinde uitgave van de Meiboom, het vruchtbaarheidssymbool van de Germanen. Deze Meiboom was versierd met groene takken, bloemen en vogels. De haan was bij de Germanen een belangrijke vogel. Aan dit dier werd de kracht toegeschreven om onheil af te wenden. De haan behoorde tot de symbolen van veiligheid. Niet alleen het „haantje op de toren" is hier van een overblijfsel, maar ook het „haentien op 'n stokkien", zoals men in Drenthe de Palmpaas noemt, wijst naar de vroegere „hanenverering" terug.
En dan de overige attributen. Veel exemplaren in Drenthe, Overijssel en de Gelderse Achterhoek zijn getooid met een vlechtvormige broodkrans, ook wel „raad" of „wiel" genoemd. Deze broodkransen waren oorspronkelijk offerkoeken. Zij tonen de afbeelding van een haarvlecht.
Wanneer in de oudheid een man stierf, dan werden ook de „bezittingen" met de dode mee verbrand, d.w.z. ook zijn vrouw, ook zijn slaven en slavinnen. Later werd in de plaats van dit volledige offer slechts een deel van de vrouw of de slaaf meegeofferd en wel het hoofdhaar. Weer later kwam hiervoor het zinbeeldige broodoffer in de plaats. Nu nog wordt in Duitsland gebak, in de vorm van een gedraaide haarvlecht, bij een begrafenismaal gegeten.
De vlechtbroden, voorstellende de dood van de winter, de groene takken — de „palmtakken" —, die het voorjaar symboliseren, de haan als teken van de veiligheid, allemaal oer-Germaanse attributen, waaraan later een Christelijk tintje is gegeven.

PALMPAASPOËZIE

De initiatiefnemers van de Palmpaastentoonstelling in Utrecht in 1906 vreesden een spoedig uitsterven van de Palmpaas. Zij meenden, dat de tentoonstelling een van de laatste kansen was om nog enige studie te kunnen maken van het volksgebruik om op de Zondag vóór Pasen met de Palmpaas te lopen. Zij hebben gelukkig ongelijk gehad. In toenemende mate worden Palmpaasoptochten georganiseerd en het aantal deelnemende kinderen neemt toe.
Zoals we het al zeiden, er bestaat een zeer groot aantal Palmpaasliedjes, waarin het paasei meestal het trefwoord is, zoals b.v. het Deventer liedje:

Pallem, pallem Pasen,
Eikoerei,
Eikoreien wi ebt nog ene zundag
Dan krige wi een ei.
Dan krige wi een ei.
Een ei is geen ei,
Twee ei is een hallef ei,
Drie ei is een Paasei.

Soms is het een bedelliedje, bijvoorbeeld in Zuidwolde:

Haantien op een stokkien
Bedelt om 'n brokkien,
Bedelt om 'n stukkien brood,
Anders geet het haantien dood.

De meeste liedjes komen op hetzelfde neer: Over een week — met Pasen — krijgen we een ei.
Mooier is het 15e eeuwse volksliedje. In het lied wordt van een „cruicen boom" gesproken: Het Kruis van Christus, de Paradijsboom, die vrucht draagt, de boom des levens . . .
„De cruicen Mei" is dan de Meiboom, waarbij de nieuwe betekenis van de boom in het gedicht duidelijk tot uiting komt.
We eindigen dit artikel met het lied van de Palmpaas, de verkleinde Meiboom uit de oudheid, die echter in herinnering roept de gebeurtenissen, die door de kerk in de „stille week" voor Pasen worden herdacht:

Hoe minlijc is ons des cruicen boom ondaen.
Het spruiten gheluwe bloemkens ander heiden.
So wie het druck, met lijden is bevaen,
In jesus wonden sal hi hem vermeiden.

Die meie, die is al bi den wech gheset
Op eenen berch, die staet also hoghe,
Om dat een jeghelyc soude, sonder let,
Den soeten cruicen Mei aenschouwen moghen.

Nu staen des Meien tacken uitghespreit.
Ende bloeyen schoon gelyc rode rosen.
So wie syn sonden hier beschreit,
Onder desen boen sal hi hem verposen.

Ophokplicht voor postduiven

in Noord-Holland

Ter voorkoming van door postduiven aan te richten schade aan land- en tuinbouwgewassen heeft, evenals in voorgaande jaren het geval was, overleg plaatsgevonden tussen de Nederlandse Postduivenhouders Organisatie, de Rijkslandbouwconsulenten, de Gewestelijke Raad voor Noord-Holland van het Landbouwschap en de Directie Faunabeheer van het Ministerie van Landbouw en Visserij.
Het resultaat van dit overleg is dat voorlopig van 23 maart tot en met 20 mei 1967 in Noord-Holland iedere dag de postduiven door de postduivenhouders worden opgehokt tot des namiddags 5.30 uur. Ook des zaterdags en des zondags bestaat deze ophokplicht.
De postduiven mogen wel deelnemen aan de wedvluchten en africhtingen, doch na aankomst moeten zij worden opgehokt tot 5.30 uur n.m.
Postduiven, die zich tijdens deze periode en vóór het aangegeven uur, toch op het veld bevinden lopen een zeer grote kans ten offer te vallen aan de maatregelen, die noodzakelijkerwijs getroffen zullen worden ter bestrijding van wilde en verwilderde duiven.
In dit verband moge er op worden gewezen dat op wilde en verwilderde duiven zal worden gejaagd, terwijl er voorts rekening mee moet worden gehouden dat nog wel eens gebruik wordt gemaakt van vergif.
In het belang van de postduivenhouders en van de landbouwers dringen de Nederlandse Postduivenhouders Organisatie en de Gewestelijke Raad voor Noord-Holland van het Landbouwschap er met de meeste klem op aan zich strikt aan bovengenoemde afspraak te houden, hetgeen derhalve betekent dat landbouwers zich na 5.30 uur n.m. zullen dienen te onthouden van een bestrijding der duiven, terwijl voorts in geen geval mag worden geschoten op overvliegende postduiven, terwijl de postduivenhouders zich strikt moeten houden aan de ophoktijden.

AUTO HUREN
ƒ 5,- per dag
Model '64, '65 en 1966
Bestel tijdig!
Onze wagens zijn All Risk verzekerd
DE SCHELP Telefoon 4781

SHOW ONDER AUSPICIEN VAN N.v.V.H.

Onder auspiciën van de Nederlandse Vereniging van Hulsvrouwen, afd. Zandvoort, organiseert op dinsdag 21 maart a.s. het showensemble „Cinderella" een show onder de titel „Uw wereld, mevrouw" in het Gemeenschapshuis aan het Schoolplein. De show, waarin niet alleen aandacht zal worden geschonken aan de mode, wordt gepresenteerd door een viertal manequins en van commentaar voorzien door de heer J. van Aalst. Muzikale medewerking zal worden verleend door Frans Konijnenburg, hammondorgel.

ZEEPOST

Met de volgende schepen kan zeepost worden verzonden. De data, waarop de correspondentie uiterlijk ter post moet zijn bezorgd, staan achter de naam van het schip vermeld.

Australië: ms „Kulmerland", 20 maart;
ms „Himalaya", 21 maart.
Brazilië: ms „Pasteur", 22 maart;
ms „Algorab", 24 maart.
Canada: ms „België", 22 maart;
ms „Polydora", 24 maart.
Chili: ms „Archimedes", 21 maart;
ms „Geestemünde", 24 maart.
Indonesië: ms „Darmstadt", 19 maart.
Ned. Antillen:
ms „Prins der Nederlanden", 20 maart.
Nieuw-Zeland: ms „Kina", 20 maart.
Suriname: ms „Aristoteles", 21 maart.
Ver. Staten van Amerika:
ms „Soestdijk", 22 maart;
ss „American Reliance", 24 maart.
Zuid-Afrika (rep.) m.i.v. Z.-W.-Afrika:
ms „Oostkerk", 22 maart.

Inlichtingen betreffende de verzendingsdata van postpakketten geven de postkantoren.

ONGEVALLEN-AUTO VOOR RODE KRUIS IN ZANDVOORT

Op drukke dagen in voor- hoog- en naseizoen zal op de wegen in en rond Zandvoort een wit geschilderd wagentje verschijnen voorzien van het rode kruisembleem en het opschrift: „Roode Kruis, afd. Zandvoort, ongevallenwacht". De wagen, een z.g. lelijk eendje, is onlangs aangeschaft door de plaatselijke afdeling van het Nederlandse Rode Kruis. De auto, die volgens onze zegsman een primeur voor Nederland betekent, is geheel uit eigen middelen aangeschaft.
De wagen is voorzien van de gebruikelijke verbandmiddelen, een set bloedplasma, een zuurstofmasker met vloeibare zuurstof, een opvouwbare brancard, die na het opklappen van de zitplaats naast de bestuurder in de auto kan worden geschoven en een complete EHBO-uitrusting.
Op zondag 26 maart a.s., 1e paasdag, zal de wagen, bemand met twee ervaren EHBO-ers van de afdeling, met de patrouilliediensten in en rond de badplaats starten.

„VOOR ANKER" ORGANISEERT VOORJAARSTRIP

Het bestuur van de bejaardensocieteit „Voor Anker" heeft de jaarlijkse voorjaarstrip voor haar leden vastgesteld op maandag 17 april a.s. Doel van de tocht is de gemeente Bergen in Noord-Holland. De heenreis zal worden gemaakt via Bennebroek — pleisterplaats voor een kopje koffie — de nieuwe Schipholtunnel, Amsterdam, Coentunnel en Zaandam. Langs de Kennemerlandroute zal het gezelschap van Bergen naar de Badplaats terugkeren.

SCHOLIERENACTIES „ETEN VOOR INDIA"

De Stichting „Eten voor India" had op haar giro 100200 op vrijdagmiddag reeds ƒ 320.000,— ontvangen. Het gemiddelde van de stortingen bedroeg ruim ƒ 25,—.
Haagse middelbare scholieren bereiden een aktie voor onder hun kornuiten. Zwolse jongens en meisjes doen datzelfde en willen hun aktie uitbreiden over heel Nederland. In zeker 20 gemeenten worden spontaan akties opgezet.
De Stichting „Eten voor India" heeft op basis van de toevloeiende fondsen reeds een eerste partij rijst in Bankok gekocht. Op 16 maart gaat deze scheep naar Calcutta.
Met het Indiase Ministerie van Voedsel en Landbouw in New-Delhi is overleg gaande over verdere voedselzendingen naar Calcutta.
Het bestuur van de Stichting zal zich in de komende dagen oriënteren omtrent mogelijkheden om tot een nationale aktie op korte termijn te komen.

Hollandia Bar
ZEESTRAAT 24
Vrijdag 24 maart geopend

Bittere rijst

Men krijgt steeds meer de indruk dat de militairen en politici van de V.S. elkaar bij de strijd in Vietnam de bal toewerpen. De oorlog in dit zwaar geteisterde land in Z.O. Azie is blijkbaar voor hen zo'n boeiend en enerverend spel dat zij niet van ophouden weten.
Onlangs waren de politici in Washington weer aan slag toen de bombardementen op Noord-Vietnam — na een korte onderbreking — werden hervat en uitgebreid. Volgens de burgerlijke autoriteiten waren de luchtaanvallen van groot belang bij het uitoefenen van politieke druk op Hanoi om aan de conferentietafel plaats te nemen. De Amerikanen zaten daar al, volgens de woordvoerders, maar de Noord-Vietnamezen hadden nog een duwtje in die richting nodig. Ook zouden de bombardementen een goede uitwerking hebben op het moreel van de bevolking van Zuid-Vietnam.
Kort geleden waren de militairen aan de beurt de bal naar de politici te slaan. Op verzoek van generaal Westmoreland, opperbevelhebber van de Amerikaanse strijdkrachten in Vietnam, heeft president Johnson hem gemachtigd om binnen een strook van 100 km benoorden de 17e breedtegraad vrijelijk alles vanuit de lucht te bestoken wat de generaal de moeite van het bestoken waard acht. Tot dusver moest de president van de Ver. Staten elke luchtactie boven Noord-Vietnam en elke verheviging en uitbreiding van de bombardementen persoonlijk bekrachtigen. De militairen kunnen thans, zonder tussenkomst van Johnson, hun verderfelijke gang gaan. Een mooi succesje voor de legerleiding en een verschraling van de vredeskansen in dit gebied van de aardbol.
De militairen doen op dit moment moeite aan slag te blijven en het ziet er naar uit dat zij daarin zullen slagen. Zij hebben toestemming gekregen de rijstvelden in de door het Bevrijdingsleger gecontroleerde gebieden met gifstoffen te besproeien. Voor de burgerbevolking — in de hoofzaak aangewezen op rijst — betekent dit een nieuwe, zware beproeving.
Wij, in het westen, staan vrijwel machteloos. Bondgenoot Amerika trekt zich tot dusver niets aan van protesten, manifestaties en vredesinitiatieven en gaat ongestoord verder op de weg naar een catastrofe.

OFFICIELE MEDEDELINGEN GEMEENTE ZANDVOORT

Bekendmaking

Ophalen huisvuil

De directeur van de Dienst van Publieke Werken te Zandvoort maakt bekend dat op Goede Vrijdag 24 maart 1967 en 2e Paasdag 27 maart 1967 geen huisvuil zal worden opgehaald.
De route van maandag 27 maart 1967 zal op dinsdag 28 maart 1967 worden ingehaald.
Men wordt in de gelegenheid gesteld om op Goede Vrijdag 24 maart 1967 en zaterdag 25 maart 1967 van 9—12 uur gratis huisvuil af te geven aan het vuillaadstation aan de Van Lennepweg.

C. H. Vogt

PAASVOETBALTOURNOOI ZANDVOORTSE SCHOLIEREN

Op zaterdag 25, woensdag 28 en donderdag 30 maart zal op de terreinen van Zandvoortmeeuwen aan de Vondellaan het paasvoetbaltoernooi 1967 voor leerlingen van de Zandvoortse l.o. scholen worden gehouden. Voor het tournooi, waaraan zes scholen deelnemen, heeft de plaatselijke schoolvoetbalcommissie het navolgende wedstrijdschema vastgesteld:
Zaterdag 25 maart

Veld 1:
Doormanschool-Plesmanschool 9-9.30
Mariaschool-Julianaschool 9.35-10.05
Doormansch.-Wilhelminasch. 10.10-10.40
Plesmanschool-Schaftschool 10.45-11.15
Veld 2:
H. Schaftschool-Wilhelminasch. 9-9.30

Dinsdag 28 maart
Veld 1:
Mariaschool-H. Schaftschool 9-9.30
Plesmansch.-Wilhelminasch. 9.40-10.10
H. Schaftschool-Julianaschool 10.20-10.50
Veld 2:
Doormanschool-Julianaschool 9-9.30
Doormanschool-Mariaschool 10.20-10 50

Donderdag 30 maart
Veld 1:
Wilhelminaschool-Mariaschool 9-9.30
Doormanschool-Schaftschool 9.35-10.05
Plesmanschool-Mariaschool 10.10-10.40
Wilhelminasch.-Julianasch. 10.45-11.15
Veld 2:
Plesmanschool-Julianaschool 9-9.30

Direct na afloop van de finale op de laatste dag van het toernooi vindt in het clubgebouw van Zandvoortmeeuwen de uitreiking van de wisselbeker — thans in het bezit van de Wilhelminaschool — plaats.

KIJKERS EN LUISTERAARS

Op 1 maart waren bij de Dienst Luisteren Kijkgelden 2410650 televisietoestellen aangegeven tegen 2387526 op 1 februari jl. Het aantal geregistreerde radiotoestellen bedroeg 1 maart 2752887 tegen 2753069 op 1 februari.

GELD ONTVREEMD

Maandag is ingebroken in een woonhuis aan de Hogeweg. Er wordt een bedrag van ruim vijfduizend gulden vermist.

OPBRENGST COLLECTE

De onlangs in Zandvoort gehouden collecte ten bate van de groesbeekse tehuizen heeft ƒ 1278,50 opgebracht.

RIJKSGOEDKEURING TOEGEZEGD VOOR BOUW VAN PIER

Naar wij voor het ter perse gaan van dit nummer vernemen heeft het ministerie van Volkshuisvestiging en Ruimtelijke Ordening aan n.v. Havenwerken in Amsterdam rijksgoedkeuring toegezegd voor de aanleg van de wandel- en amusementspier aan de kop van de van Lennepweg.
De goedkeuring is toegezegd onder voorwaarde dat voor de bouw geen buitenlandse arbeidskrachten worden ingeschakeld. Havenwerken had destijds voorgesteld de pier met Portugese arbeiders te bouwen. De verlening van de goedkeuring zal door het ministerie in nader overleg met de directie van Havenwerken worden geregeld.

KLEDING VATTE VLAM

Donderdagochtend omstreeks half tien brak een felle binnenbrand uit in het perceel Zuiderstraat 17, bewoond door de familie C. V. De oorzaak was een brandende oliekachel, die te dicht bij de kapstok stond. De kleding vloog in brand en binnen enkele ogenblikken stond de gang in lichter laaie. Ook de keuken en een kamer vatten vlam. De brandweer, die snel ter plaatse was, slaagde er met een slang in het vuur onder de knie te krijgen. De schade wordt op ruim vijfduizend gulden geschat.

BURGERLIJKE STAND

10—16 maart 1967

Geboren: Bianca Susanna, d.v. J. L. Castien en J. S. Serné.

Overleden: Lambertus van Kampen, oud 79 jaar, geh. met H. Zeeman; Cornelis Janbroers, oud 51 jaar, geh. gew. met D. C. van Doorn; Gerrit Bezemer, oud 76 jaar geh. met C. Negrijn; Jeltje Zandberg, oud 76 jaar, geh. gew. met A. Dirken; Elisabeth Catharina Keijzer, oud 85 jaar, geh. gew. met C. Ramak.

Ondertrouwd: Paul Peter Kuhbier en Marijke Elisabeth Mulder Smid.

Gehuwd: Pieter van Oostendorp en Johanna Molly Markhof.

Geboren buiten de gemeente: Frank Philip Martin, z.v. J. G. Halderman en Helene Johanna Gerda Looman.

Overleden buiten de gemeente: Betsy Johanna Hooijsma, oud 52 jaar, geh. met M. Bijlsma; Willem Gerritsen, oud 83 jaar geh. met A. Machgielsen.

GOUDEN HUWELIJK

Het in Zandvoort woonachtige echtpaar E. Keesman-C. Hoogendijk herdenkt op woensdag 22 maart a.s. de vijftigjarige echtverbintenis.

WATERGETIJDEN

maart	HW	LW	HW	LW	strand berijdbaar
19	8.25	4.00	20.57	16.00	12.30-19.00
20	9.31	5.00	22.30	17.30	13.30-20.00
21	11.07	6.00	22.04	19.00	15.00-22.00
22	0.04	8.00	12.40	20.30	4.00-10.30
23	1.18	9.00	13.42	21.30	5.00-11.30
24	2.08	10.00	14.29	22.30	6.00-12.30
25	2.54	10.30	15.12	23.00	7.00-13.00

Samengesteld door P. van der Mije KCzn

Bij u aan huis gebracht
NASI en BAMISCHOTELS vanaf ƒ 4,—
Indisch Restaurant **'DJEMPOL'**
Noordboulevard nabij circuit - Tel. 2044

lekker lopen

Speciaalzaak voor prettige schoenen
Huizing
Haarlem
Kruisweg 42 Tel 12637 Ook Forma Natura

Mensen en zaken

't Zal je kind maar zijn

Drie .. acht.. vijftien.. vijftig kinderen door psychopaten verkracht . vermoord. Een eindeloze rij van menselijk leed, van verdriet en lang nagloeiende wrok en verbittering.

De maatschappij wordt belaagd door geestelijk gestoorden, die soms met „proefverlof" naar huis worden gezonden. Niet zelden worden zij genezen verklaard.

En dan beginnen hun gedurende weken en maanden onderdrukte neigingen een uitweg te zoeken. Zij hebben aanpassingsmoeilijkheden en ondergaan de gevolgen van hun gefrustreerde jeugd, zij zijn niet bij machte een evenwicht te vinden en koesteren een felle haat tegen de maatschappij, waarop zij zich wreken met daden van terreur en aggressie.

Zij leven midden onder ons en zij worden pas herkend als zij met de namen van hun slachtoffers op de voorpagina van de kranten verschijnen.

Dan zijn we geschokt en we praten er over in onze omgeving. Soms klinkt de opmerking: „'t Zal je kind maar zijn .." Dat is eigenlijk wat dubbelzinnig, want er kan zowel delinquent als slachtoffer mee worden bedoeld ..

Daarna eist het leven van alle dag ons weer op. We lezen de moeizame vorderingen met de kabinetsformatie, we nemen kennis van het nieuws over Vietnam, de berechting van oorlogsmisdadigers, de verkeersongevallen, de vraaggesprekken met schrijvers en sportlieden. We gaan naar fabriek, kantoor en atelier en praten over het televisieprogramma dat we 's avonds gaan zien of waarnaar we gisteren hebben gekeken. Totdat er weer een dag komt dat we opgeschrikt worden door het bericht van een nieuwe misdaad: Een kleine jongen vermoord. Een meisje van vijftien jaar aangerand door jongens, die nauwelijks ouder waren dan zij. In een grote stad, waar welvaart en beschaving heersen...

We zijn verontwaardigd, ons rechtsgevoel komt in opstand. we praten . we vloeken misschien wel in machteloze woede en we zeggen: „'t Zal je kind maar wezen..." maar 's avonds zitten we weer voor de T.V. en we kijken afgestompt toe hoe volwassen mensen ons programma's voorschotelen van de smakeloze kitschfabrieken, zoals die in veel, te veel, teenerrubrieken onze huiskamer in worden gegild. We horen de schorre kreten van slecht gekapte en slecht gemanierde jongens, de jengelende jammertonen van gitaren en het oorverdovende gebeuk op trommels, we kijken naar het onnozele gehuppel en armengezwaai van beperkt gekleede meisjes en het tot kookhitte opgezweepte publiek, welks gemiddelde leeftijd ongeveer vijftien jaar is. Het aanhoudende gekrijs klinkt nog lang na in onze oren, maar het volgende ogenblik toont ons al weer een film met een infantiele inhoud, vol van onwaarschijnlijkheden en botte sensaties en geweldadig aan hun einde komende ongelukkigen. De avond wordt besloten met een forum, waarin zorgelijk kijkende mensen hun zegje zeggen over seksualiteit der hedendaagse jeugd. De openheid eist dat ze gedurfde dingen zeggen, waarbij monden openvallen. Ze gaan heel ver, de dames en de heren: Ze zijn van mening dat er iets mis is in onze samenleving, die langzamerhand op een jungle gaat lijken.

Ze zeggen niets over de stompzinnige mode, die meisjes uitdagend langs de straten doet flaneren en die jongens tot verscheurde diertjes maakt.

Totdat hun eigen dochter op de voorpagina staat de volgende morgen... Dan komt er een nieuw forum.

MOMUS

lekker lopen

Speciaalzaak voor prettige schoenen
Huizing
Haarlem
Kruisweg 42 Tel 12637 Ook Forma Natura

Belangrijke

TELEFOONNUMMERS EN ADRESSEN

3043, 3044, 3045 *Politie*
4444 *Politie* (alleen noodgevallen)
2000 *Brandmelding*
2262 *Informatiebureau Vreemdelingenverkeer*, kiosk Raadhuisplein
4389 *VAMOR-Rijschool „De Branding", Van Lennepweg 75rood*
(02500) 42212 *Garage Flinterman*, Zandvoortselaan 365, Bentveld, SAAB-service-dealer
2071 *Horlogebedrijf C. Waaning*, Kostverlorenstraat 68
2231 *Boekhandel v/h Esvé*, Gr. Krocht 17
2424 *Autobedrijven „Rinko"*, Oranjestraat en Stationsplein
2525 *W. Schouten*, centrale verwarming, oliehaarden, gasforn., wasautomaten
3227 *„De Oude Tijd"*, antiek, in- en verkoop, Oranjestraat 2a
2912 *Hotel-Restaurant „Sonnehoeck"*, Dr. Smitstraat 5.
(02500) 65185 Singer Naaimachines, vert. H. Houssart, Rijksstr.w. 122, H'lem
(02500) (tijdel.) 12015 P. Houssart, *Singer Maatschappij*, Edinburghstraat 5, Haarlem.
(020) 233872 *Diamond Shop, fa. Barber & Zn*, Kelzersgracht 740, Amsterdam
2176 *N.H. verg. „Het Groene Kruis*, secr. P. W. Wels.
2720 *Zuster S. Molenaar-de Wilde*
2382 *Zuster E. Reitsma*
2135 *Gertenbachs Drukkerij, Zandvoortse Courant*, Achterweg 1

FAMILIEBERICHTEN

Verloofd:
INEKE BOL
en
PETER CHR. SJ. HOEKSTRA

Paris, le 17 Mars 1967

DANKBETUIGING

Voor uw hartelijke bewijzen van medeleven, ons betoond na het overlijden van mijn vrouw, onze moeder en oma

JAANTJE BEEKHUIS-LOOS

betuigen wij onze oprechte dank.

Uit aller naam:
C. Beekhuis

Zandvoort, maart 1967

Voor de blijken van belangstelling en medeleven bij het overlijden van mijn lieve man, onze zorgzame vader, behuwd-, groot- en overgrootvader, broer en zwager

LOUIS VAN DER MIJE

betuigen wij langs deze weg onze welgemeende dank.

Uit aller naam:
J. S. van der Mije-Kampman

Zandvoort, maart 1967
Van Ostadestraat 1a

★ ZUIVERE HUID ★
PUROL en PUROL-poeder

DOKTERS-, WIJKZUSTERS- en APOTHEEKDIENST

DOKTOREN:
Inlichtingen over de zondagsdienst worden verstrekt via het telefoonnummer van de huisarts.

WIJKZUSTER:
Zondag 19 maart
A. M. Stiphout, v. Lennepweg 57, tel. 4294

APOTHEEK:
17—24 maart
Zeestraat Apotheek, Zeestraat 71, telefoon 3073.
avond-, nacht- en zondagsdienst vanaf 18.30 uur.

DIERENARTSEN Haarlem en Omstreken
bij afwezigheid raadplege men (uitsluitend telefonisch) fa. Mathot, telefoon (02500) 11990.

PREDIKBEURTEN

HERVORMDE KERK, Kerkplein
Zondag 19 maart
10.30 uur: dr. G. de Ru, pred. te Rotterdam.
19 uur: ds. R. Hengstmangers, pred. te Heemstede. Jeugddienst.
Noord, wijkgebouw Linnaeusstraat:
10.30 uur: ds. P. van der Vloed.
Goede vrijdag, 24 maart
10.30 uur: ds. P. van der Vloed. Bediening H. Avondmaal.
19.30 uur: ds. C. de Ru. Bediening H. Avondmaal.
Jeugdkapel in het Jeugdhuis:
10.30 uur: de heer J. Lasthuis Jr.

NED. PROTESTANTENBOND
Brugstraat 15
Zondag 19 maart
10.30 uur: mej. dra. M. C. C. Stubbe (rem.) van Amsterdam.
Vrijdag 24 maart (Goede Vrijdag)
10.30 uur: ds. A. L. Broer (d.g.), Hilversum. Avondmaalsdienst.

GEREFORMEERDE KERK
Julianaweg 15
Zondag 19 maart
10 uur: ds. C. Goeman, Utrecht. Evangelisatiezondag.
19 uur: ds. C. Goeman. Medewerking van het kerkkoor.
Het Huis in de Duinen:
19.30 uur: ds. P. Wijbenga uit Vijfhuizen
Vrijdag 24 maart, Goede vrijdag
20 uur: ds. P. de Ruig, Haarlem-Noord.

PAROCHIE H. AGATHA, Grote Krocht
zaterdag te 19.30 uur; zondags 9.30 en 11.30 uur.
Bijkerk, Noord, Linnaeusstraat:
Zondag 8.30 en 11 uur.

NED. CHR. GEMEENSCHAPSBOND
Elke maandagmiddag 3 u. samenkomst in „Pniël", Zuiderstraat 3.

NIEUW APOSTOLISCHE KERK
Wilhelmina Kleuterschool, Lijsterstraat 3
Zondag 9.30 uur.
Donderdag 20 uur.

JEHOVA'S GETUIGEN
Willem Draijerstraat 5
Zondag 9.30 uur: dagtekstbespreking.
Maandag 20 u.: gezamenlijke bijbelstudie
Zaterdag 9 uur: dagtekstbespreking.

HUMANISTISCH VERBOND
vrijdag 17 maart 22.45 uur, (Hilversum II) radiotoespraak: Kort commentaar.
maandag 20 maart 19.40 uur: (H'sum I) R. O. Battes in gesprek met mevr. D. Roethof-Ensing. Onderwerp: „Bemoeien die humanisten zich daar ook mee?"

MET EN ZONDER LEESBRIL

Nieuwe boeken Openbare Bibliotheek

Romans.
Van Aken - Slapende honden. 1966.
Barnes - Edna.
Barrett - De schaduw der beelden.
Bhattacharaya - Triomf voor Mohini. '66.
De Boer - Het Koningsvolk. 1965.
Böll - Het einde van een dienstreis. 1966.
Cartland - Christina van Zweden, een fatale vrouw. 1966.
Daisne - Reveillon-Reveillon. 1966.
Ernst - Mass des Lebens. 1965.
Gantry - The distance never changes. '65.
Gardner - The case of the substitute face. 1959.
Marguerite - Babel. 1934.

Te koop aangeboden:
Woning met winkel
(winkel verhuurd), werkplaats met opslag ruimte, vrij te aanv. Totale oppervl. 649 m2. Gelegen centr.dorp. Inl.: mak. S. Attema & Zn., Hogeweg 64-66, telefoon 2715.

WEBER'S Schoonmaakbedrijf
glazenwasserij
voor het schoonhouden van flats, scholen, fabrieken en kantoren
VLOERONDERHOUD
SCHOONMAKEN VAN LUXAFLEX
BOERLAGESTRAAT 2, TELEFOON 4090

International School of languages
Haarlemmerstraat 7 - Zandvoort
Telefoon 02507 - 2217
Nog enkele uren vrij voor:
Italiaanse-, Franse- en Spaanse les
Aanmelding: elke avond tussen 7 en 8 uur.

GEVRAAGD:
elektrisch lassers
draaiers
bankwerkers
DE VRIES BEDRIJFSMECHANISATIE NV
Ontwerpen en fabriceren van apparatuur op het gebied van Intern-Transport en Bedrijfsmechanisatie.
Zandvoort - Noorderduinweg 44
Telefoon 02507-4241

Z.S.V. „Zandvoortmeeuwen"

Wedstrijdprogramma zaterdag 18 maart:
PVWA-Zandvoortm. 14.30 uur
11 Kenn.land 4-Zandvoortm. 2 15.15 uur
21 VEW 4-Zandvoortm. 3 16 uur
27 Zandvoortm. 4-IJmuiden 9 16 uur
Adspiranten:
45 Zandvoortm. a-HFC a 14.30 uur
66 Zandvoortm. c-HFC e 14.30 uur
70 Kenn.land b-Zandvoortm. d 14 uur
79 DSB a-Zandvoortm. e 14 uur
89 Zandvoortm. g-OG g 14.30 uur
97 Zandvoortm. h-HFC j 14.30 uur
Pupillen:
129 EDO a-Zandvoortm. a 14 uur
135 Zandvoortm. b-HBC b 16 uur
142 Schoten c-Zandvoortm. c 14 uur
153 Zandvoortm. d-ETO c 16 uur
Zondag 19 maart:
Zandvoortm.-KVV 14.30 uur
Alk. Boys 2-Zandvoortm. 2 10 uur
18 Zandvoortm. 3-VSV 2 9.45 uur
28 Zandvoortm. 4-HBC 3 12.30 uur
33 Zandvoortm. 5-DEM 4 12.30 uur
53 Zandvoortm. 7-SVY 3 9.45 uur
78 Zandvoortm. 8-Haarlem 10 9.45 uur
84 Zandvoortm. 9-EDO 10 12.30 uur
94 DSS 9-Zandvoortm. 10 12 uur
122 Terr.vogels 6-Zandvoortm. 12 9.45 uur
Junioren:
118 HBC a-Zandvoortm. a 12 uur
130 Hfd. Boys a-Zandvoortm. b 12 uur

□

Samenstelling Zandvoortmeeuwen

In de voor a.s. zondag vastgestelde voetbalwedstrijd Zandvoortm. 1—KVV 1 treedt eerstgenoemd elftal in de volgende samenstelling in het veld: B. Molenaar, G. Ramkema, F. Kramer, S. Stobbelaar, L. J. Sluijter, J. Houtkamp, J. F. Paap, S. Sebregts, A. Stobbelaar, G. Nijkamp en Ar. Stobbelaar. Reserves zijn: H. C. Bluijs, E. H. C. Jongsma en H. C. Kreuger

□

Afd. Handbal:

Dames sen. I:
Ymond 2 — Zandvoortm. 12.30 uur
Heren sen. I:
F. Speed — Zandvoortm. I 13.00 uur
Heren jun. 7-h.:
Ymond 1 — Zandvoortm. 12.30 uur
Dames jun. A:
Odin — Zandvoortm. 14.30 uur
Meisjes A:
JEV I — Zandvoortm. I 12.30 uur
Meisjes C:
HBC I — Zandvoortm. II 12.00 uur
Meisjes E:
Zandvoortm. 3 — Blinkert 3 (vrsch.) 12.30 uur
Jongens adspiranten:
Zandvoortm.—Halfweg 13.30 u.

R.K.S.V. „The Zandvoort Boys"

Uitslagen afgelopen weekeinde:
TZB—Heemstede 3—0
DIO 5—TZB 3 4—0
TZB 4—Onze Gezellen 6 11—2
TZB jun. a—Renova b 5—1
(TZB kampioen)
Adspiranten:
Onze Gezellen b—TZB a 4—2
Alliance b—TZB b 1—4
TZB pupillen b—RCH f 5—0

□

Stand in de 2e klasse HVB:

Alliance 20—31; SVY 20—29; Vliegende Vogels 20—28; DIOS 19—26; TZB 19—20; Nw. Vennep 20—19; Vogelenzang 17—17; BSM 20—15; SHS 20—15; Spaarnevogels 19—13; Heemstede 20—13; DSB 20—8.

□

Programma zaterdag 18 maart:
59 DSK adspa a—TZB a 14 u.
143 TZB a pupillen—Haarlem c 14.30 u.
151 TZB pupillen b—DSS c 14.30 u.
Programma zondag 19 maart
37 TZB 2—Spaarnestad 14.30 u.
79 TZB 4—EDO 9 12 u.
93 TZB 5—Heemstede 6 12 u.
111 Onze Gezellen 8—TZB 6 12 u.
(Terrein v.d. Aartsportpark II).
154 Haarlem jun. e—TZB b 14.30 u.

Voor Baby BABYDERM
POEDER - CREME - OLIE - ZEEP

Zandvoortse Hockeyclub „Z.H.C."

Uitslagen zaterdag 11 maart:
Meisjes 1a—Rood Wit 1a 1—1
Meisjes 1b—Jongens 1b 0—0
Rood Wit 2a—Meisjes 1c 3—0
Jongens 1a—Strawberries 1b 7—0

Uitslagen zondag 12 maart:
Dames:
Zandvoort 1—Amersfoort 1 4—0
Zandvoort 2—Alliance 4 8—1
Qui Vive 2—Zandvoort 3 0—8
Zandvoort 4—Amsterdam 7 5—0
Heren:
Zandvoort —Kraaien 1 5—2
SCHC 5—Zandvoort 2 1—2
FIT 3—Zandvoort 3 4—3
Pinoké (vet.)—Zandvoort (vet.) 1—2

Programma zaterdag 18 maart
Meisjes:
Zandvoort 1a—Randwijck 1a 15.15 u.
Zandvoort 1b—Bennebroek 1a 14 u.
HBS 2b—Zandvoort 1c 15.15 u.
Jongens:
HBS 1a—Zandvoort 1a 15.15 u.
Bennebroek 1a—Zandvoort 1b 14 u.
Zandvoort 2a—HBS 2a 15.15 u.

Programma zondag 19 maart:
Dames:
Laren 1—Zandvoort 1 12.30 u.
BDHC 6—Zandvoort 2 11 u.
Zandvoort 3—HBS 7 11 u.
Rood Wit 5—Zandvoort 4 10.30 u.
Heren:
Amsterdam 5—Zandvoort 1 14.30 u.
Zandvoort 2—Laren 5 12 u.
Zandvoort 3—AMVJ 3 12.30 u.
Zandvoort (vet.)—Soest (vet.) 14 u.

Laat ook uw
vloerbedekking
o.m. Jabo, linoleum, Balotred, Tapiflex, nylontapijt, Heugafelt, enz., en uw
meubelstoffering
klassiek of modern
verzorgen door
't INTERIEUR
Voor complete woninginrichting:
„'t Interieur", Stationsplein 13/15
Telefoon 3346, na 6 uur 2565

Zo juist ontvangen:
nieuwe collectie Fibrenka-Acryl-Dralon dekens en gordijnstoffen
Ruime sortering in
STAPELBEDDEN
WENTELBEDDEN
LEDIKANTEN
DIVANBEDDEN
POLYETHERMATRASSEN
BINNENVERINGMATRASSEN
SPREIEN
LAKENS en SLOPEN
Beddenspeciaalzaak
KEMPER
Haltestraat 21, telefoon 2119

OPEL'S
Autoverhuur D. F. Pieters
Steeds de nieuwste wagens alle van 1966 en 1967.
f 4,- per dag
Opels Kapitän - Rekord Kadett - Volkswagens - Daf en Chevrolet Impala's
Haarl.str. 2, tel. 4200 en 3652

TE HUUR gevr. schuur of garage; geheel of gedeeltelijk. Telefoon 24 67

Gevr. voor de maand JULI HUIS met 3 of 4 slaapk. en tuin. Mevr. L. Boskamp, tel. (020) 137123 of 137050.

B.z.a. voor het komende seizoen:
ervaren barkeeper
Telefoon (020) 793421.

Flinke WERKSTER gevr. ma., do. en vr. van 9-12 u. Vinkenstraat 30, tel. 5383.

KAMERMEISJE gevr. Hotel „Sonnehoeck". Dr. Smitstraat 5.

HULP GEVR. 2 ocht. p.w., 9-12 uur. Mevr. Italiaander Patrijzenstr. 3, telef. 3758.

NET MEISJE gevr. voor IJSWINKEL. Tel. 2136.

PLANTAARDAPPELEN
Alle soorten uitsl. goedgekeurd, voorzien van certificaat en plombe.
VAN DEURSEN'S AARDAPPELBEDRIJF
Ged. O. Gracht 107, Haarlem, tel. (02500) 14245.

Voor pianoreparatie Van Kessel
Uitsluitend techn. praktijk
Ged. Oude Gracht 114
Haarlem. tel. 21036

Corsetterie Maison Elegance
dáár slaagt U!
Kostverlorenstraat 49
Zandvoort Tel. 4492

TE KOOP: Leukothea polyester vlet, zeilklaar met trailer en strandtrailer, Chrysel b.b.motor, buiskap, zeeanker enz., alles nieuw. Prijs compleet f 2500,-. Telefoon 3820, na 5 uur.

Te koop: zwaar driedelig BANKSTEL t.e.a.b. Telefoon 2233.

Engelse KINDERWAGEN aangeb.; met matrasje en sierkussen. z.g.a.n. f 85,— Telefoon: 44 27

GRASMAAIMACHINE en (omgebouwd) GASFORNUIS te koop. Tollensstr. 39, telefoon 2668.

Te koop: i.g.st. 2 old fin. FAUTEUILS en pr. Pfaff-TRAPNAAIMACHINE. Telefoon 4123.

HALFAUTOMATISCHE WASCOMBINATIE met verwarm. Prijs f 200,— Treubstraat 2, tel. 48 93.

Te koop: VW 1200 met roldak en nieuwe motor. f 2500,—. Dr Gerkestr. 141 na 7 uur. Telefoon 28 88.

Te koop: ZEILBOOT, F.J.-hout. wedstrijd-uitv. met trailer. Telefoon 53 83.

Te koop: LUXAFLEX, 220 x 175 f 60,-, gothisch DRESSOIR. Heimansstr. 1, Noord.

TE KOOP: 2-pers. ledikant (brons); 2-delig binnenveringmatras (goudgeel) in pr. st. f 70,-. Tel. 4614.

Te koop aangeb.: CENTRIFUGE, prijs f 50,— Grote Krocht 19, tel. 25 10.

COMMODE met laden te koop gevr. Brieven met prijs o. nr. 2202 bur. Z. Crt.

Grote RAM TER DEKKING gevr. Tel. (02500) 40932.

HULP bij huiswerk gevr. v. leerlinge 1e klas Mulo. Br. o. nr. 2203 bur. Z. Crt.

WEGGEVLOGEN:
EEN GROENE PARKIET
Zeer aan gehecht. Teg. bel. ter. te bez. Michel, v. Lennepweg 31. Opbellen nr.5121

Wij hebben uw hulp zo hard nodig.
Geeft u op als lid van onze vereniging, vanaf f 3,50 per jaar.
DIERENBESCHERMING
Secr. Lorentzstraat 238
Telefoon 4561

Schildersbedrijf
H. C. v. Gog
Schilder-, glas- en behangwerk, dat aan alle eisen voldoet.
Telefoon **4963**
A. J. van der Moolenstraat 38, Zandvoort.

Enige wollen Smyrna VLOERKLEDEN
door Groothandel op Jaarbeurs gebruikt; f 150 p.st. Grote maten. Niet van nieuw te onderscheiden. Br. nr. 2201 bur. Zandv. Crt.

WEERGALOOS!
Zo behandelen wij Uw kostbare kleding!
Als nieuw terug! 20% extra korting op goederen die U brengt en haalt!
CHEMISCH REINIGEN
KEYSER
STOMEN EN VERVEN
HAARLEM
Kerkstraat 26

N. Visser ruimt alle soorten afval op met TRACTOR en WAGEN. Billijke prijs. KRUIWAGENS MEST te koop à 2,50.
Kruisweg 13.

Wasbord en tobbe te koop!
Ja, zó was het vroeger! Tegenwoordig wast de moderne huisvrouw met een volautomaat. Maar dan natuurlijk met onze VELO WASAUTOMAAT. Hij wast, terwijl u slaapt! Vrijblijvend inlichtingen en betaling in overleg.
VELO, Zeestraat 37, Zandvoort, telefoon 4590
VELO, Grote Markt hoek Jansstraat, Haarlem, telefoon 10117

WERKSTER gevr. v. 9-4 uur. Tel. 2972, Boerlagestr.

Te koop: aanrecht m. gootsteen f 25,—; electr. wasmachine f 40,—; pr. litsjumeaux f 20,—. Frans Zwaanstraat 10, tel. 31 80.

Visitekaartjes
Gertenbachs Drukkerij
Achterweg 1

Voor al uw SCHILDER- en BEHANGWERK is dit uw adres: P. G. JAGER, Damstraat 25, Haarlem. Telefoon (02500) 15079.

ZANDVOORTSE WIJNHANDEL
A.W.E. Konijn
Aha! 't komt van de Z.W.H.
Haltestraat 50 Telefoon 02507-2002

VERHUUR van LADDERS KAMER- en ZAALSTEIGERS. B. Hagen, Burgwal 107, Haarlem. Telef. (02500) 16227.

Taxatiën
Bemiddeling bij KOOP en VERKOOP
Makelaar JAN KROESE
Brederodestraat 116
Zandvoort - Telefoon 3244

N GOEDE Stofzuiger BRENGT
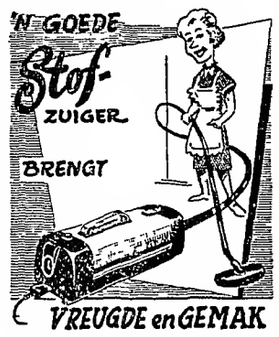
VREUGDE en GEMAK

Wij leveren alle merken
Excelsior - Electrolux
Holland - Electro
Philips
FIRMA SCHUILENBURG
Grote Krocht 5 - Tel. 2974

Het adres voor
goed en verantwoord schilderwerk
Schildersbedrijf
C. J. PAAP
Burg. Beeckmanstraat 33
Telefoon 4755

RIJSCHOOL
„TOLLENS"
De hogeschool voor autorijkunst voor Zandvoort en omstreken.
V.W. 1300
en
NSU PRINZ
Ook voor *vrachtwagens!*
TOLLENSSTRAAT 13
Tel. (02507) 3598 bgg. 2076

VOOR UW TWEEDE NET
Geheel verzorgd.
Antennebouw
J. KERKMAN, telef. 4307
Burg. Beeckmanstraat 36

Tuiniert u zelf?
TOM LOOS levert:
zand, zwarte grond, graszoden, grint, mest, gekleurde tegels, flagstones, schelpen, rietmatten.
Opruimen van zand en puin. Transportbedrijf.
Telefoon 49 96.

★ Elke fijnproever prefereert: **LEFFERTS wijnen en gedistilleerd!** ZEESTRAAT 44 - TELEFOON 2254 ★

"CLASSICS"

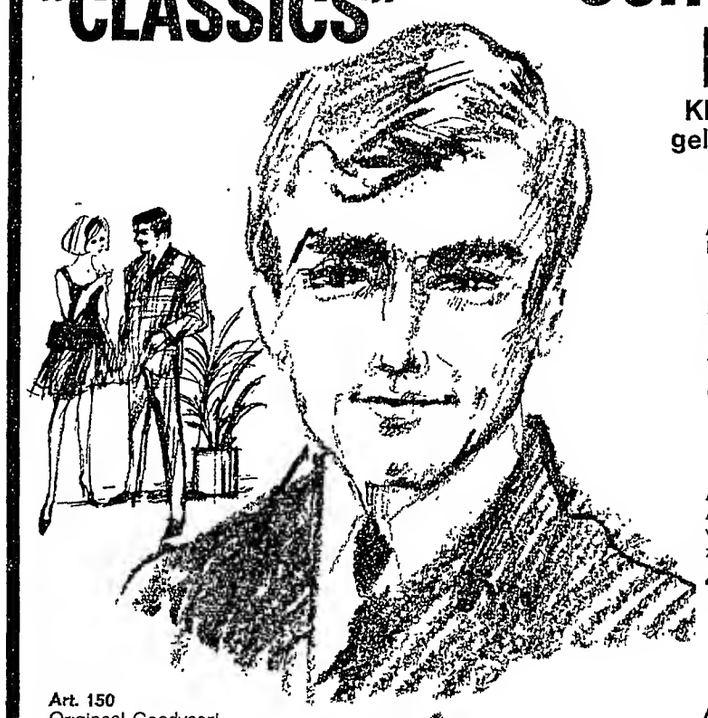

SCHOENEN DIE U NIET KUNT MISSEN.

Klassieke modellen op moderne leest voor elke gelegenheid. Gedistingeerde elegantie in leer. Bata heeft tal van deze schoenen in alle prijsklassen.

Art. 271
Derbymolière van zwart glad leer met ingezet voorblad
Hetzelfde model met pythoninzet (art. 272) of met suède inzet (273) voor dezelfde prijs.
17.95

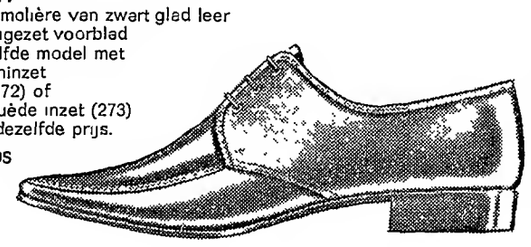

Art. 298
Aparte molière met glad leren voorblad. Grof geprente zijbleden. Slanke leest
19.95

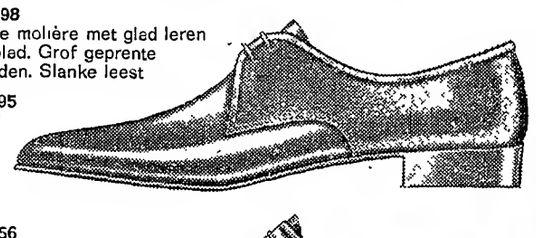

Art. 150
Origineel Goodyear!
Derbymolière van fijne boxcalf. Crouponleren zool en hak met rubbertip. In bruin of zwart
32.90

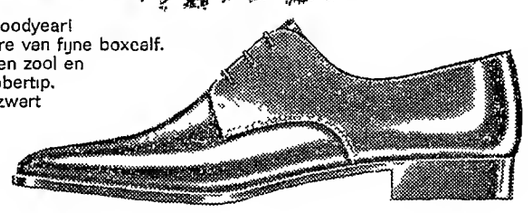

Art. 456
Molière van shrunkleer. Glad leren strip over 't voorblad. In bruin of zwart
23.90

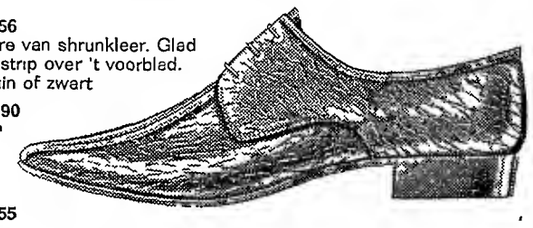

Art. 246
Derbymolière van fijn shrunk leer. Moderne leest. Zool van crouponleer. In bruin of zwart
34.90

Art. 255
Molière met semi-mocassin voorblad afgezet met dubbele stiknaad. Soepel zwart leer
27.90

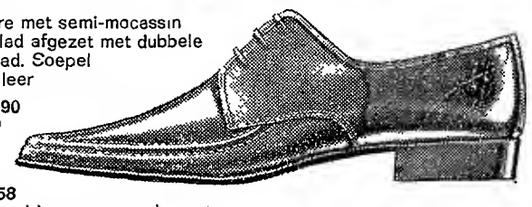

Art. 116
Chique rijgmolière van zwart boxcalf. Klassiek model met opgestikte neus, crouponleren zool en hak met rubber hoektip
36.90

Art. 258
Derbymolière van soepel zwart calfsleer. Zool van crouponleer
Hetzelfde model als rijgmolière (art. 262) 32.90.
Uitgevoerd in bruin mastbox (art. 254) 27.90
29.90

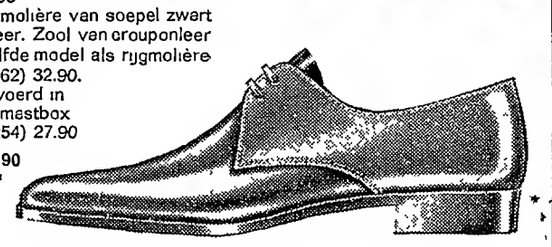

Healthy anklets, effen of fantasie met cushion zool. **f 3.95.**

Royaal, prachtige mousse sok, effen of fantasie **f 1.95.**

Velours sokken, wollen mousse, badstof in diverse kleuren **f 5.95.**

Bata

Bata

HALTESTRAAT 11 — ZANDVOORT

11 gulden voordeel

bij aankoop van

logeerbed

bestaande uit:

Divanbed 80 x 190	ƒ 32,50
Polyethermatras ... 80 x 190	ƒ 37,25
1-persoons deken	ƒ 14,50
Kapokkussen	ƒ 5,75
Totaal	ƒ 90,—
UW VOORDEEL	ƒ 11,—
	ƒ 79,—

Beddenspeciaalzaak

KEMPER

HALTESTRAAT 21, telefoon 2119

SCHILDERSBEDRIJF

Fa J. v. d. Bos & Zn

GROTE KROCHT 23 boven, telefoon 4513
Letterreclame - Inzetten van ruiten
Gevestigd 1879 - Glasverzekeringen

Autoboxen

te huur of te koop nabij de Noordboulevard

Bouwbedrijf Luxen & van Loon

Tel. 4695 of 4729, Trompstraat 5—7

Neem uw brood, koek, beschuit en biscuit van Bakker van der Werff
Gasthuisplein 3, telefoon 2129

VOOR ALLES SLAAGT U BIJ:

«'t Interieur» STATIONSPLEIN 13—15, tel. 3346

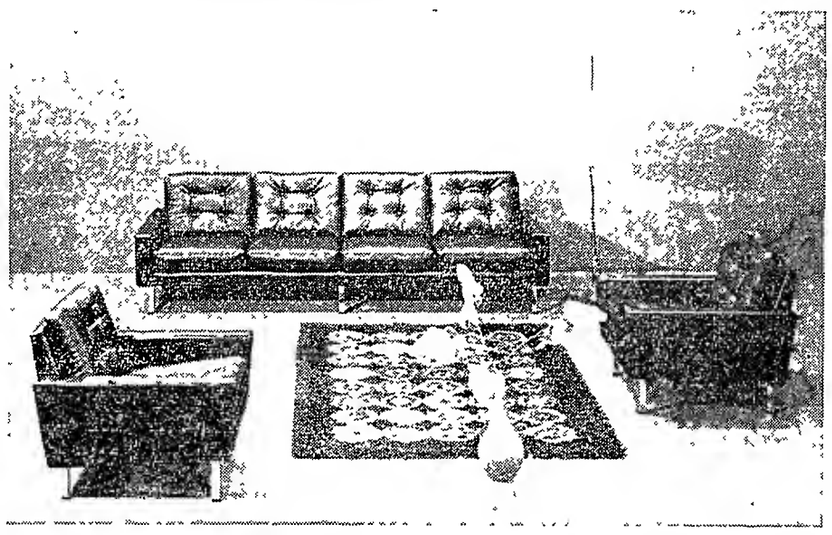

met een BANKSTEL, EETKAMER, BERGMEUBEL, SLAAPKAMER, SLAAPMEUBEL, SLAAPBANK, DEKENS

Voordeliger dan u denkt en zeker voordeliger dan elders!

ADMINISTRATIEBUREAU BORST

ASSURANTIES

Accountancy - Belastingzaken - Hypotheken - Financieringen

Zandvoort, Brederodestr. 134, Tel. 3328 en 4963
Haarlem, Frederikspark 1, Tel. (02500) 20954

Service-adres: Geervliet n.v.

S. O. S.

Steunt Onze Stunt

Bewaar voor ons al Uw oud papier en vodden
OP ZATERDAG 18 MAART HALEN WIJ ALLES
bij U weg en rekenen op enorme hoeveelheden!!

Namens het Comité: Uw Verkenners

Wasunie, Haltestraat 63

MIELE, er is geen betere

5 kg was f 2.25 (incl. zeep)

Geopend van maandag tot vrijdag van 8 uur 's morgens tot 's avonds 9 uur. Zaterdags van 8 tot 1 uur, één uur eerder aanwezig zijn.

ABONNEERT U
op de
ZANDVOORTSE COURANT
Achterweg 1 - Telefoon 2135

SLAGERIJ BURGER

HALTESTRAAT 3 - TELEFOON 2994

Extra aanbevolen voor VRIJDAG EN ZATERDAG

750 gram MAGERE VARKENSLAPPEN	4,98
500 gram HAASFILET	4,25
500 gram ROSBIEF	4,25
100 gram KALFSOESTER 100 gram KALFSSCHNITZEL 100 gram KALFSBIEFSTUK	1,10

***Bij aankoop van 750 gram vlees groot blik ananas voor* 0.67**

Verder GROTE GELDERSE ROOKWORST 0,99
Tweede voor de halve prijs.
Zie onze interessante aanbiedingen in de winkel.

Dagelijks:
250 gram RAUWE LEVER **89**

Weekend-reclame
100 gram HAM en
100 gram HAMPORK ..... samen **99**

Heerlijk lamsvlees

500 gram LAMSLAPPEN	1,98
500 gram LAMSKARBONADEN	1,98
500 gram LAMSBOUTLAPPEN	2,98

LET OP ONZE WOENSDAGKOOPJES

O.a. bij vlees groot blik APPELMOES voor 25 ct

Belangrijk!

voor ondernemers van „Horeca" bedrijven

Ons „Horeca" Kortingssysteem stelt U in staat om tegen uiterst scherpe „Horeca"-prijzen uw huishoudtextiel, bedden, ledikanten, dekens, gordijnstoffen enz. enz. aan te schaffen. U krijgt bij ons op de toch al gunstige winkelprijzen nog een zeer aantrekkelijke „Horeca" Korting welke U overeenkomstig Uw aankoop kunt opvoeren.
Het zal U bekend zijn dat wij uitsluitend kwaliteitsartikelen verkopen.

Dus duurzaam! Dus nòg voordeliger!

Het is voor U ook zo practisch dat de goederen direct uit voorraad geleverd kunnen worden.
In ons filiaal Grote Krocht (tijdens de verbouwing) nummer 34 bieden wij U o.a. een zeer mooie collectie huishoudtextiel en wij zullen U ons „Horeca" Kortingssysteem met genoegen nader toelichten.
U kunt ons desgewenst ook even bellen, tel. 26 66, dan komen wij hierover graag eens met U praten, uiteraard zonder enige verplichting Uwerzijds.

J.Th. Kort
UW SPECIAALZAAK
VOOR MODE en KWALITEIT

Grote Krocht 34 - Zandvoort - Telefoon 26 66

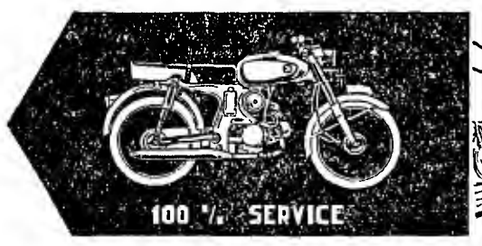

MOBYLETTE • PUCH • SPARTA • ZÜNDAPP • UNION • RAP • KREIDLER • HONDA

Versteege

HALTESTRAAT 18 TEL.: 4499 ZANDVOORT

RADIO EN TELEVISIE

PHILIPS, ERRES, BLAUPUNKT

Grote keuze DRAAGBARE RADIOTOESTELLEN. Wij leveren alle bekende merken uit voorraad! Betaling desgewenst in overleg.

CENTRIFUGES
WASMACHINES
KOELKASTEN
STOFZUIGERS

ELEKTRO-RADIO TECHNISCH BUREAU

J. KEUR

Burg. Engelbertsstraat 64, tel. 2914

Was-automaten

Ziet onze showroom

ERKENDE PHILIPS RADIO SERVICE

E. van der Linden

Interieurverzorger - Stoffeerder

Specialist in klassieke meubelstoffering
BREDERODESTRAAT 30, ZANDVOORT
Telefoon (02507) 4973

Grote collectie VLOERBEDEKKING

H.L.C. Lansdorp

Kerkstraat 33, telefoon 2359

Alg. Nederlandse Invaliden Bond
Afd. Haarlem en Omstreken
Afd. „Kennemerland" van de B.O.S.K.

COLLECTE 1967

ten bate van spastische- en polio-patiënten van 20 t/m 25 maart 1967

Inwoners van Zandvoort, helpt allen mee deze collecte tot een onvergetelijke te maken. Denkt om uw gehandicapte medemens

Collecte-adres: F. J. C. Terwee, Vinkenstraat 18, telefoon 3569.

Voor **onderhoudswerken reparatie en alle soorten metselwerken**

H. VERMAAT
Grote Krocht 35, telefoon 2784

HANDEL in ZAND, ZWARTE GROND GRASZODEN en GEKLEURDE TEGELS

LOOS
VAN LENNEPWEG 38/3, telefoon 4996

NSU-autorijschool P. C. Laarman

Nic. v.d. Laanstraat 5 rd. — Haarlem
Telefoon (02500) 1 34 34

Laat uw VERZAKTE TEGELPADEN VAKKUNDIG in ORDE BRENGEN
door de **FIRMA LOOS**
VAN LENNEPWEG 38/3 — TEL. 4996

Slecht starten?

QUICK SERVICE ZANDVOORT maakt het snel voor u in orde.
Olie verversen en doorsmeren.
Kleine reparaties.

Levering van nieuwe accu's *TIENTALLEN GULDENS* goedkoper (met 2 jaar garantie)
Nieuwe en coverbanden erg voordelig.

Bel 4580 voor een afspraak of kom even langs.

Quick Service en Autoverhuur Zandvoort
Dr. Schaepmanstraat hoek Brederodestraat

In één maand uw RIJBEWIJS B.E.

Autorijschool
K. OFFENBERG

Telefoon 20085, Haarlem

Hotel-Café-Restaurant
„Delicia"

KERKSTRAAT 16, TELEFOON 2270

Delicia is herrezen!!

Heeft u TROUWPLANNEN?
KIENAVONDEN?
VERGADERINGEN?
PARTIJEN?

DIT ALLES KAN BIJ W. SCHOO!

1e klas verzorging. - Normale prijzen.

„Delicia"
W. SCHOO, KERKSTRAAT 16, TEL. 2270

Bij VAMOR Auto- en Motorrijschool C. L. KOOMEN

Rijles in de nieuwste

- ★ Sunbeam Hunter
- ★ VW 1200
- ★ Austin Seven
- ★ Daf automatic
- ★ Opel vrachtauto
- ★ Vespa scooter

BREDERODESTRAAT 66 - TELEFOON 4419

FIRMA PRESTO
JANSSTRAAT 42, HAARLEM,
telefoon (02500) 13536 en 17203

BEHANG Vraag monsterboeken en vrijblijvend prijs

deskundig personeel beschikbaar

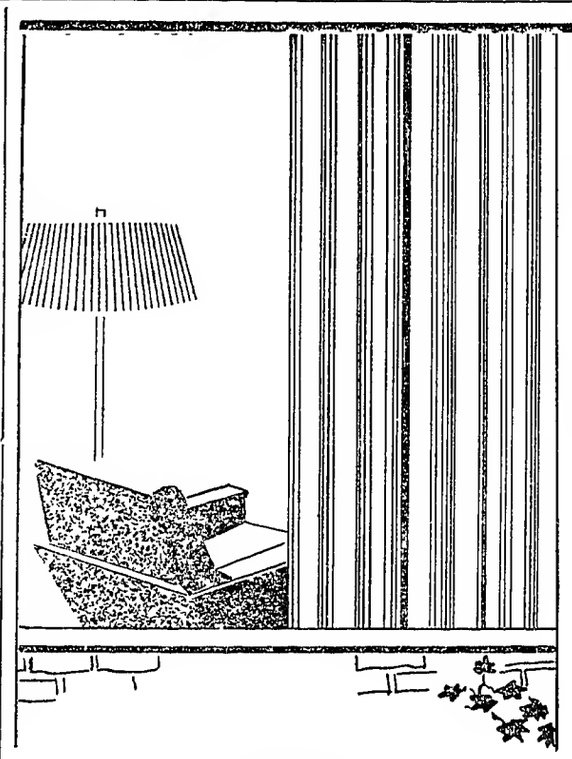

DEALER VAN DE
„Gardisette" - „Sunway"
„Luxaflex" kollekties

J. Th. Kort
uw speciaalzaak voor mode en kwaliteit

---

het gezicht van uw woning

KAN JONG EN ZORGELOOS ZIJN MET SFEERVOLLE OVERGORDIJNEN.
U HEBT KEUS UIT DE FLEURIGSTE GORDIJNSTOFFEN, ONTWORPEN DOOR BINNEN- EN BUITENLANDSE KUNSTENAARS.

MODERNE WEEFSTOF
1 kleurige streep in goud, geel, groen, blauw, naturel, oranje en cognac 120 cm breed
per meter **7.10**

EFFEN „DRALON" GORDIJNSTOF
moderne kleuren
120 cm breed
per meter
9.50 **14.80**

Zware kwaliteit
SATIJN CRETONNE
120 cm breed
in beige/bruin, terra/rood en groen
per meter **8.95**

MOOIE DAMAST GORDIJNSTOFFEN
120 cm breed
per meter
7.90 **8.25** **8.90**

VOOR KEUKENS
moderne cretonne licht-, was- en zonecht
120 cm breed
per meter **4.95**
Cretonne met potjes en pannetje, 120 cm breed
per meter
4.50 **4.95** **5.10**

BRABANTS BONT
80 cm breed
diverse kleuren o.a. rood
per meter **2.10**
120 cm breed **3.50**

EFFEN WEEFSTOF
in goud, geel, blauw, groen en cognac, 120 cm breed
prima kwaliteit
per meter **6.40**

CRETONNE
120 cm breed
vrolijke bloemdessins — moderne kleuren
per meter
5.90 **6.95**

SPECIALE AANBIEDING
PRACHTIGE ZWARE KWALITEIT VELOURS
met kleine schoonheidsfoutjes
in goud, oud rose, licht blauw, rood, beige, licht en donkergroen 120 cm breed
Normaal 15.25
Nu! **9.90** *p.mtr.*

„TERLENKA" VITRAGE

vanaf:	p. meter
90 cm breed	2.25
120 cm breed	2.95
150 cm breed	3.75
210 cm breed	5.25
300 cm breed	7.50

VELOURS DOREE
in 14 kleuren, 120 cm breed
- zware kwaliteit
- kreukherstellend
- stofwerend
- kleurecht

p. mtr. **19.50**

HAARLEM: Ged. Oude Gracht 86 **HEEMSTEDE:** Raadhuisstraat 52
ZANDVOORT: Grote Krocht 30—32

Elec. Techn. Bur. Berkhout

Erkend P.E.N.-installateur

Installaties — Fornuizen
Reparaties — Boilers
Onderhoud — Wasmachines enz.

KOSTVERLORENSTRAAT 72 — TELEFOON 5023

NEEM EEN ECHTE
centrale verwarming
van een erkend installateur. FINANCIERING TOT 100%
„TECHNISCH WERK"
Zandvoort, Thorbeckestraat 19, tel. 3270

Luxen & Van Loon
Aannemersbedrijf

Wij kunnen opdrachten uitvoeren in:

- NIEUWBOUW
- VERBOUWINGEN
- ONDERHOUD
- BOUWKUNDIGE ADVIEZEN

Kantoor Zandvoort: TROMPSTRAAT 5—7, telefoon (02507) 4729.
Kantoor GOUDA: Nieuwe Gouwe w.z. 12, telef. (01820) 2439, b.g.g. en 's avonds 6569.

RIJSCHOOL SNELLENS
De rijschool met het meest aantal geslaagde in de eerste keer

Austin Seven
Simca
Volkswagen
Vrachtwagen

TEVENS LUXE VERHUUR
Burg. Beeckmanstraat 22
Telefoon 4594

Dr. v.d. Hoog Cosmetica

voor elk huidtype de juiste soort crème.
Voor de jeugdige huid: Speciale TWEN-SERIE
Contantzegels.
Drogisterij-Parfumerie
BOUWMAN
Oranjestraat 7, telef. 2327

Goed gereedschap is het halve werk!
Black & Decker *boormachines reeds vanaf f 59,50*

verkrijgbaar bij:
Versteege's IJzerhandel
Pakveldstraat 19
Telefoon 2554
Na 6 uur 5018

PRIJSBEWUST???
Aluminium jaloezieën met 5 jaar garantie, zelfremmend, in vele uitvoeringen en kleuren, rechtstreeks v. fabriek 25% voordeliger. Fabr. Nic. v.d. Laanstr. 2, Haarlem, tel. 14611-13016. Voor Zandvoort telefoon (02507) 4012.
Bezoekt onze showroom. Aangesl. bij het inst. voor consumentenvoorlichting.

Van DENSEN's centrale verwarmings bedrijf

- ★ AANLEG
- ★ OMBOUW
- ★ ONDERHOUD
- ★ REPARATIE
- ★ CENTRALE VERWARMING
- ★ AARDGAS-INSTALLATIES
- ★ OLIESTOOK

Wij vragen met spoed:
C.V. MONTEURS
in bezit van rijbewijs;
HANDLANGERS
Aanmelden na telefonische afspraak.

Vraag vrijblijvend advies.

BOERLAGESTRAAT 19 - TELEF. 2972

JUBILEUM INRUILACTIE

DIT DOEN WIJ REEDS 10 JAAR en MET SUCCES!

Grote sortering
Alle bekende merken voorradig
Ook vele buitenmaten van ledikanten en matrassen!

f 25,00 BIJ AANKOOP VAN LEDIKANT EN MATRAS!
Wij brengen nieuw en nemen oud mee terug.

Wij nemen dus uw versleten bed mee!!
en U krijgt er nog geld voor!!

Wij vullen ook bedden bij.
Zonodig ook vernieuwen.
In één dag retour.
9 uur gehaald: 5 uur thuis

HAARLEMS MATRASSENHUIS H. de Graaff **Grote Houtstraat 103 Tel. 11485**

67e jaargang no. 23 - Verschijnt dinsdags en vrijdags

Opgericht in 1900

DINSDAG 21 MAART 1967

ZANDVOORTSE COURANT

Redaktie en administratie:
Achterweg 1
Telefoon 2135
Postbus 23
Advertentieprijs:
15 ct per mm-hoogte

voor ZANDVOORT, BENTVELD en AERDENHOUT

UITGEVER: IJS DE JONG, GERTENBACHS DRUKKERIJ, ACHTERWEG 1, TELEFOON 2135

Abonnementsprijs ƒ 8,— per jaar
Losse exemplaren 10 cent.
Girorekening 52 33 44 t.n.v. IJs de Jong
Per post ƒ 9,—; buitenland ƒ 10,—

Urgente „ontwikkelingshulp" in eigen land

Aan 1500 pleeggezinnen

is dringend behoefte

Vele honderden meisjes en jongens in Nederland hunkeren naar een bescherming, die voor honderdduizenden generatiegenootjes vanzelfsprekend wordt geacht: de harmonie van het gezinsverband.
Hoezeer de maatschappij verandert, sociale verbeteringen ontstaan, er zijn altijd kinderen, die door welke omstandigheden dan ook, in de achterhoede zijn geraakt, die niet in het eigen gezin kunnen zijn.
Deze groep is er altijd geweest en zal er immer blijven.
Voor een belangrijk deel van deze kinderen biedt het pleeggezin de beste mogelijkheden voor een harmonische groei.
De georganiseerde kinderbescherming in Nederland heeft dringend behoefte aan ongeveer 1500 nieuwe pleeggezinnen, aan een tehuis voor hen, die óók recht hebben op levensgeluk, op vreugde van hun jeugd.

Daarom hebben de voogdijverenigingen en de gezinsvoogdijverenigingen in Nederland de handen ineen geslagen en zijn gekomen tot een uniek initiatief, dat op zijn minst een Europese primeur mag worden genoemd.

Rondom de 21e maart — het begin van de lente — vragen zij de aandacht voor de actie *„'n Nieuw Begin!"* Zij richten dàn, èn op de volgende dagen, via de publiciteit een appèl tot het Nederlandse volk: help ons aan pleeggezinnen, doe mee aan een stuk „ontwikkelingswerk" in eigen land. „'n Nieuw Begin" presenteert een wervingsactie, een uitnodiging aan adspirant-pleegouders om zich aan te melden.

Waarom dit appèl?

Kinderbescherming in Nederland is overwegend partikulier initiatief: zichtbare verantwoordelijkheid van ons volk, dat voor zijn „kinderen in de schaduw" wil zorgen. Ons land telt 155 voogdijverenigingen, die in de plaats van de ouders, met de verzorging en opvoeding van kinderen zijn belast. Zij hebben de zorg voor 18.500 kinderen. Daarnaast zijn er 53 gezinsvoogdijverenigingen, die werving, selectie, vorming en begeleiding van gezinsvoogden tot hun arbeidsveld hebben. Gezinsvoogden worden op hun voorstel door de kinderrechter benoemd; ons land telt nu 21.500 onder toezicht gestelde kinderen, waarvan 70% in het eigen gezin verblijft.

De ongeveer 300 kindertehuizen hebben een bevolking van ca. 16.000 kinderen. Dit aantal is overwegend afkomstig van de voogdijverenigingen. De gezinsvoogdijverenigingen leveren een klein aantal, want slechts 30% van de onder toezicht gestelde kinderen is uit huis geplaatst.

Nu volgt een belangwekkende analyse: van de in totaal 40.000 kinderen (een middelgroot sportstadion vól) verblijven er:

16.000 in tehuizen (voogdij en gezinsvoogdij);
10.000 in pleeggezinnen (voogdij en gezinsvoogdij);
14.000 thuis (ze staan onder gezinsvoogdij).

Wat is nu het klemmende argument, de harde noodzaak, om tot een breedopgezette wervingscampagne te komen?

Tè veel kinderen voor wie een pleeggezin de beste kansen biedt, verblijven — door gebrek aan mogelijkheden — tè lang in kinderhuizen, ondergaan tè lang de invloeden van de groepsopvoeding.

Eén procent van de Nederlandse jeugd ontbeert de harmonie van het gezinsverband.

Welke leeftijden?

Wie bereid is een kind — tijdelijk — in huis te nemen, komt tot een „ingreep" die zowel voor het eigen milieu als voor het kind van groot belang is. Dat kan en mag natuurlijk pas gebeuren na ernstig beraad in de gezinskring. Er is een begrijpelijke neiging om kleine kinderen te vragen. Maar dat is niet in de eerste plaats de bedoeling van de actie „'n Nieuw Begin". Het probleem doet zich voor in de schoolleeftijd (6—15 jaar); voor die leeftijdsgroep zijn gezinnen bij uitstek nodig. Ook het vinden van kost-pleeggezinnen voor jongeren van 16—21 jaar is een even acuut als moeilijk vraagstuk.

Groeperingen uit alle gezindten werken thans samen om tot een oplossing te komen, nadat een jaar van intensief overleg aan de start van de actie is voorafgegaan.

Men kan zich laten inschrijven als „adspirant-pleeggezin" bij het centrale adres van de actie „'n Nieuw Begin" — postbus 5500, Amsterdam Zuid 1. Ieder gezin, dat schrijft, krijgt onmiddellijk antwoord in de vorm van een brochure met informaties en een aanmeldingsformulier. De ingevulde formulieren worden terstond over de plaatselijke of streekorganisaties verdeeld. De gegadigden krijgen van de organisatie in hun woongebied spoedig bericht wanneer zij bezoek kunnen verwachten van een maatschappelijk werkster of een maatschappelijk werker.

Hollandia Bar
ZEESTRAAT 24
Vrijdag 24 maart geopend

JONGENS OPGESLOTEN IN DEFECTE LIFT

Twee knapen, 13 en 14 jaar, moesten j.l. zaterdag uit een der liften van de inbouw zijnde flatwoningen aan de Burgemeester Engelbertsstraat door monteurs uit Den Haag worden bevrijd, toen de lift tussen een der verdiepingen defect raakte en tot stilstand kwam. Het heeft verscheidene uren geduurd voor de jongelui de lift, waar zij zonder toestemming gebruik van hadden gemaakt, konden verlaten.

PROTESTTELEGRAM TEGEN BOUW VAN PIER

Het bestuur van de stichting „Bescherming Duinlandschap" heeft in verband met de toezegging van de rijksgoedkeuring voor de bouw van een pier tegenover de van Lennepweg, een telegram naar de minister van Bouwnijverheid en Ruimtelijke Ordening gestuurd. De tekst van 't telegram, ondertekend door de voorzitter van de stichting, de heer L. J. Breure en de secretaris, de heer H. Gerke, luidt als volgt:

„Bouw pier zal onherstelbare schade aan natuurschoon en schending mooiste strand van Europa betekenen. Enquete wees uit dat overgrote deel van inwoners van Zandvoort geen pier wenst. Wij verzoeken U. E. eerbiedig alsnog onderzoek ter plaatse te doen instellen ten einde te voorkomen dat kleine minderheid de badplaats een pier opdringt."

STORM SPEELT BADPLAATS PARTEN

De badplaats ondervindt door het stormachtige weer van de laatste maanden in toenemende mate hinder van grote hoeveelheden stuifzand. Vooral de bewoners van de aan de zeekant gelegen straten en pleinen weten er, tussen een paar happen stuifzand door, van mee te praten. Afgelopen zaterdag moest er in de Burgemeester Engelbertsstraat een bulldozer aan te pas komen om het opgewaaide zand te verwijderen. Aan het eind van de vorige week moest het dak van hotel Bouwes aan het Badhuisplein met behulp van kruiwagens van een laag zand worden bevrijd. Ook de exploitanten van de strandpaviljoens hebben veel overlast van de storm te verduren. Het zand, waarop de paviljoens zijn opgetrokken, wordt door de wind weggezogen, zodat men vrijwel onafgebroken in de weer is de bedreigde punten te versterken. Zandvoort ziet met verlangen uit naar het moment waarop de weergoden tot bedaren komen.

RUW WEER CONTRA OEFEN, TOCHT

In verband met de ongunstige weersomstandigheden heeft de voor afgelopen zaterdag vastgestelde oefentocht van de in Zandvoort gestationeerde reddingboot van de KNZHRM geen doorgang gevonden. Als nieuwe datum voor de proefvaart is vastgesteld zaterdag 1 april a.s. om half negen. Na afloop van de tocht zal in café-restaurant Rinkel afscheid worden genomen van schipper Fl. Molenaar en het lid van de bemanning A. Kraaijenoord. Zij moeten in verband met het bereiken van de door de KNZHRM gestelde leeftijdsgrens de actieve dienst op zee staken.

BIJEENKOMST MAC „ZANDVOORT"

Hedenavond belegt de motor- en autoclub „Zandvoort" een bijeenkomst in café restaurant „Zomerlust" aan de Kosterstraat. Tijdens de bijeenkomst bestaat er gelegenheid tot deelname aan een kienspel.

BLIJSPEL TOT BESLUIT

Ter afsluiting van het toneelseizoen brengt de toneelvereniging „Wim Hildering" op zaterdag 8 april a.s. in de grote zaal van „Zomerlust" het blijspel, ‚Verdwijningen en verschijningen" van Herbert Mupy op de planken.

DE GARNALENKONINGIN

Zaterdag 1 april a.s. geeft de folkloreverenigingen „De Wurf" in „Zomerlust" aan de Kosterstraat een toneelvoorstelling. Onder regie van de voorzitter van de vereniging, de heer J. Gebe, zullen de leden een nieuw toneelspel van de hand van mevr. E. Jongsma-Schuiten, getiteld „De garnalenkoningin", opvoeren.

Bij u aan huis gebracht
NASI en BAMISCHOTELS vanaf ƒ 4,—
Indisch Restaurant **'DJEMPOL'**
Noordboulevard nabij circuit - Tel. 2044

Alle obstakels weg

De pier komt

Wel vrienden, waar we jaren tegen gevochten hebben, schijnt nu toch wel een bittere werkelijkheid te worden: De voorlopig nog onzichtbare, maar desondanks berucht geworden pier van Zandvoort gaat gestalte krijgen.

U weet dat het wachten (van voor- en tegenstanders) was op de beslissing van de minister. Welnu, die beslissing is gekomen en ik wil U dit smartelijk bericht nog even in herinnering brengen:

> „Naar wij voor het ter perse gaan van dit nummer vernemen, heeft het ministerie van Volkshuisvesting en Ruimtelijke Ordening aan de N.V. Havenwerken in Amsterdam rijksgoedkeuring toegezegd voor de aanleg van de wandel- en amusementspier aan de kop van de Van Lennepweg. De goedkeuring is toegezegd onder voorwaarde dat voor de bouw geen buitenlandse arbeidskrachten worden ingeschakeld. Havenwerken had destijds voorgesteld de pier met Portugese arbeiders te bouwen. De verlening van de goedkeuring zal door het ministerie in nader overleg met de directie van Havenwerken worden geregeld."

Kijk, vrienden, u begrijpt dat ik deze mededeling even moest verwerken. Er is geen twijfel aan of deze rijksgoedkeuring heeft het karakter van een bom, van een steen in een verstilde vijver, zo men wil. Want langzamerhand waren wij allemaal gaan wennen aan de idee dat de minister door zijn zwijgen ergens een zegenende hand boven Zandvoort hield. Die hand is dan nu wel teruggetrokken. De pier is op onthutsende wijze weer in het nieuws gekomen. Een jaar of twee geleden bemoeide onze dappere gemeenteraad zich nog eens met deze materie toen het ging om de vraag of de optie op de grond nogmaals verlengd kon worden. Ja, dat kon en er werd bij die gelegenheid over gesproken dat door de pier-experts van de Amsterdamse Zware jongensclub, alias Havenwerken, zeker geen Nederlandse arbeidskrachten aan de normale bouwnijverheid zouden worden onttrokken. Nee, er zouden buitenlandse bouwers, met name Portugese arbeiders, aan de pier gaan werken.

Dat nu is enigszins gewijzigd. Nu schijnen de Nederlandse bouwvakarbeiders begeerde arbeidskrachten voor de pier te zijn!

Een verontrust lezer schrijft ons:: „Waar gaan we heen met deze geldverslinnende pretpier en waar blijft protesterend Zandvoort nu de nood zo hoog gestegen is?"

Begrijpelijke verontrusting, vrienden. De pier komt toch maar weer een stukje dichterbij en het gebied, dat naar de mening van een vorige College van b. en w. voor „rustige recreatie" bestemd is, wordt het toneel van woeste bedrijvigheid.

U herinnert zich nog de opwindende toestand met de kabelloods? Die werd door de eigenaar vrijwel gratis ter beschikking van het Zandvoortse verenigingsleven gesteld, onder voorwaarde dat genoemde eigenaar daar 's zomers een amusementsgelegenheid zou mogen stichten..... Nee, zeiden b. en w. dan wordt het daar in de omgeving van de Van Lennepweg te onrustig voor de omwonenden en de bewoners van het naastbijgelegen caravancamp.

„Ja", voegde een wakker raadslid daar aan toe, „dat geklap van autoportieren ter plaatse kan hinderlijke vormen aannemen"

Dat wordt natuurlijk met die pier heel wat anders. Direct springt in het oog dat een pier „rustige recreatie" garandeert.

De bezoekers zullen trouwens verplicht worden te voet te komen, met gymnastiekschoenen of — als 't niet anders kan — met auto's, maar dan dienen deze voorzien te zijn van rubber portieren.

Maar over dergelijke detailkwesties wordt t.z.t. nog wel een extra raadvergadering belegd.

Na de oorlog hebben goedwillende figuren allerlei obstakels van het strand verwijderd. U weet nog wat een rommel de bezetters hadden achtergelaten. En korte tijd later verheugden wij ons in het fraaie gezicht van de ononderbroken kustlijn.

Niet lang was het zo. Men deed het bijzondere effect van de duinopening aan het einde van de Kerkstraat teniet door de zaak domweg met zand dicht te plempen en een rotonde verscheen op dezelfde plaats. Nog wat later metselde men de kust nagenoeg dicht als een afschrikwekkende muur van beton en staal: „Past u op, hierna komt de zee, u betreedt dit gebied met eigen risico."

Alle historische toegangen naar de zee worden afgeschermd: Kerkstraat, Zeestraat. U loopt tegen een muur! Nu zijn dergelijke obstakels na de Chinise en Berlijnse muur waarschijnlijk „in", maar dit gaat toch wat te ver, vrienden.

Gaan we er van uit dat Zandvoort dicht moet?

De zee wordt stelselmatig aan het oog onttrokken.

En van die gezichtshoek uit heeft het natuurlijk zin om een kunstmatige vangarm naar die zee uit te strekken als in een machteloos gebaar om te grijpen wat men eerst heeft weggeduwd.

Maar, vrienden, ik betwijfel of 't er rustig blijft.

... BARTJE.

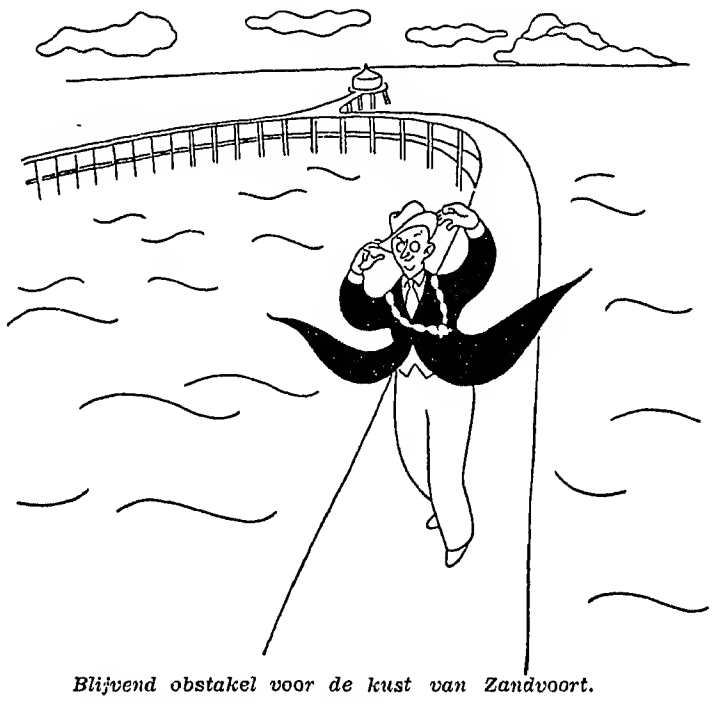

Blijvend obstakel voor de kust van Zandvoort.

Zandvoortm. scoorde drie doelpunten

in wedstrijd tegen KVV

Zandvoortmeeuwen 1 heeft j.l. zondag op het verenigingsterrein aan de Vondellaan KVV uit Krommenie met 3—0 verslagen en is daarmee opnieuw een stap dichter bij het kampioenschap gekomen.

Ook afgelopen zondag werden de voetballers door de stormwind gehinderd hun spel volledig te ontplooien. De voorhoede van Zandvoortmeeuwen, die in de eerste drie kwartier tegen de wind in moest spelen, had een lange aanloop nodig om op gang te komen. Maar in de 29e minuut van de ontmoeting was het dan zo ver. Een door de arbiter aan de kustbewoners toegewezen strafschop, nadat Aaldert Stobbelaar door de verdediging van KVV nogal hardhandig was aangepakt, werd door zijn broer Arend onberispelijk in een doelpunt omgezet, 1—0.

De tweede helft, Zandvoortmeeuwen had de wind nu in de rug, was negen minuten oud toen Nijkamp met een bijzonder fraai schot de stand voor zijn club op 2—0 bracht. 28 minuten later was het opnieuw Nijkamp die de doelverdediger van KVV tevergeefs naar het leer liet grijpen, 3—0 Hierna zakte het tempo waarin gevoetbald werd zienderogen en was er van enige spanning geen sprake meer. Dit was de oorzaak dat vele supporters vèr voor het laatste fluitsignaal van de scheidsrechter de wedstrijd voor gezien verklaarden en het veld de rug toekcerden.

□

Ranglijst

De stand in afdeling West, 3e klasse B, ziet er als volgt uit:

Zandvoortm.	18	10	7	1	27	48—25
Ripperda	17	7	6	4	20	25—15
St. Pancratius	17	7	6	4	20	34—21
V.V.A.	18	8	4	6	20	24—27
H.B.C.	18	7	5	6	19	34—28
V.S.V.	15	6	6	3	18	23—16
T.Y.B.B.	18	5	8	5	18	30—28
Beverwijk	17	5	4	8	14	28—35
Neerlandia	17	5	3	9	13	29—45
K.V.V.	17	4	5	8	13	22—37
Velsen	16	3	5	8	11	20—28
A.D.O. '20	16	3	5	8	11	19—31

ZAKENLIEDEN,

DOET U MEE.....?

aan de foto-editie van de ZANDVOORTSE COURANT, die wij laten verschijnen ter gelegenheid van de opening van het badseizoen. Binnenkort zal een onzer medewerkers u bezoeken om u nader omtrent deze foto-krant in te lichten. U kunt zich voor het inwinnen van gegevens wenden tot de organisator, de heer C. C. te Braak, telefoon (04160) 2089 of het bureau van de Zandvoortse Courant, Achterweg 1, telef. (02507) 2135.

BOTENHUIS EN UITBREIDING KAMPEERHAVEN

voor Watersportvereniging „Zandvoort"

J. l. vrijdag kwam de Watersportvereniging „Zandvoort" in het Gemeenschapshuis aan het Schoolplein in jaarvergadering bijeen. Voor de jaarvergadering, de eerste sinds de oprichting van de vereniging, bestond 'n grote belangstelling. Voorzitter J. Wilkens deelde in zijn openingswoord mede, dat het college van b. en w. de vereniging toestemming had gegeven 'n klein clubgebouw bij de parkeerhaven aan het zuiderstrand te plaatsen en de haven uit te breiden. Voor dit besluit toonde de voorzitter zich bijzonder erkentelijk.

Na zijn inleiding vond de behandeling van de huishoudelijke agenda plaats. Met algemene stemmen werden de jaarverslagen van penningmeester en secretaris goedgekeurd. Op voorstel van het bestuur besloot de vergadering over te gaan tot de aankoop van een bescheiden onderkomen, dat iets ten zuiden van de reddingspost „Ernst Brokmeijer" zal verijzen. Het gebouwtje zal onder leiding van havencommissaris Boon door de leden worden neergezet.

Na bespreking en toelichting van het programma voor het a.s. zomerseizoen werd een wedstrijdcomité geïnstalleerd waarin de wedstrijdcommisaris, H. J. Dijkema en de leden A. J. van Gemeren en C. A. Tromp zitting namen.

Uitvoerig werd verder door de aanwezigen van gedachten gewisseld over het reglement van orde en de keuringseisen voor de boten. Aan het slot van de bijeenkomst werden de leden G. A. Klijn, P. Korstenbroek en C. A. Tromp benoemd in de nieuw gevormde kascommissie.

BEGROETINGSAVOND NIEUWE INGEZETENEN

Gisterenavond vond in de raadzaal van het gemeentehuis de traditionele ontvangst door het gemeentebestuur van de nieuwe ingezetenen van Zandvoort plaats. In zijn inleiding wees burgermeester Nawijn er op dat de begroetingsbijeenkomsten een nauwer contact tussen de overheid en de burgerij kunnen bevorderen. Tijdens de pauze werden de aanwezigen in de gelegenheid gesteld met de leden van het college van b en w kennis te maken en een kleine expositie van prenten en tekeningen van oud Zandvoort — afkomstig uit het gemeentearchief van Haarlem — te bezichtigen.

Na de Pauze vertoonde de heer W. van der Mije enkele filmpjes die een beeld gaven van de badplaats voor- en na de tweede wereldoorlog. Solistische medewerking aan de bijeenkomst werd verleend door enkele leden van de Zandvoortse Operettevereniging, aan de vleugel begeleid door Martin Erich.

HALTESTRAAT 11 - ZANDVOORT - TELEFOON 2612

GEEN VOORRANG VERLEEND

Zondagavond vond op de dr. C. A. Gerkestraat bij de berucht geworden afrit van „De Schelp" een aanrijding plaats tussen een personenauto met aanhangwagen en een bus van de NZH. De auto, die vanaf „De Schelp" de Gerkestraat naderde en geen voorrang verleende, botste tegen de rechterzijde van de bus, reed vervolgens tegen een muurtje en kwam in een tuin tot stilstand. Persoonlijke ongevallen deden zich niet voor. De bus werd licht, de auto zwaar beschadigd.

GESLAAGD VOOR DIPLOMA BRANDWACHT

Twee leden van het Zandvoortse vrijwillige brandweerkorps hebben vorige week in Haarlem het diploma brandwacht 2e klasse behaald. Het waren de heren M. H. Terpstra en Joh. Zwemmer, die in Haarlem hun opleiding ontvingen.

MET EN ZONDER LEESBRIL

Nieuwe boeken Openbare-Bibliotheek

Ontwikkelingslectuur

Buisman - Weer of geen weer? 1961.
Cornelius - Samenvatting der elektriciteitsleer. 1960.
Croonen - Het slechthorende kind. 1966.
Van Driel - De kunst van het vertellen. '64
Esser - De wereld der dromen. 1962.
Kosch - Wat is dat voor een boom? 1966.
De Middeleeeuwen - Parool/Life-serie. '65.
Munk - Actuele eeuwigheid. 1949.
Piccard - Zeven mijlen onder zee. 1962.
Plantenga - Vijftig eeuwen bouw-, beeldhouw- en schilderkunst. 1959.
Van Praag - Compendium psychologie. '66.
Rosier - Ik zocht Gods afwezigheid. Deel 2. 1966.
Ryan - De laatste slag. 1966.
Schippers - Welkome en ongewenste „vreemdelingen". 1964.
Schouten - Duitse literatuur als levensspiegel. 1963.
Van Tricht - Insalata italiana. 1966.
Vriens - Bouwen en wonen. 1960.
Wynne - De storm stak op. 1966.

VERGADERKALENDER

21 maart — Auto-Motorclub Zandvoort, kienavond, Zomerlust.
21 maart — Ned. Ver. v. Huisvrouwen, afdeling Zandvoort, show gebruiksartikelen, 14 uur, Gemeenschapshuis.
23 maart — N.V.V. Vrouwenbond, afd. Zandvoort, bijeenkomst om 10.30 uur, Gemeenschapshuis.
31 maart — Ned. Reisvereniging, film, Gemeenschapshuis.
31 maart — VARA, ledenvergadering en kienavond, Gemeenschapshuis.
1 april — Zandv. Folklore Ver. ‚De Wurf', feestavond, Zomerlust.
2 april — Operettever. „Jong Zandvoort", operette, Zomerlust.
5 april — Ned. Ver. v. Huisvrouwen afd. Zandvoort, schoonheidscursus, Gemeen-
6 april — Humanistisch Verbond, afd. Zandvoort, lezing, Gemeenschapshuis.
8 april — Toneelver. „Wim Hildering", toneel, Zomerlust.
11 april — Raadsvergadering Raadhuis.
12 april — Ned. Ver. v. Huisvr., afd. Zandvoort, schoonheidscursus, Gemeenschapshuis.

(Ingezonden mededeling)

OPROEP RESERVE-ADRESSEN

Naast de opgaven van bij ons aangesloten leden heeft de V.V.V. Zandvoort ook een groot aantal reserve-adressen nodig in verband met de komende Paasdagen.

Deze adressen kunnen voor de V.V.V. van dienst zijn in geval van nood.

Opgaven kunnen geschieden telefonisch ond. nr. 2262 of persoonlijk bij het V.V.V.-kantoor, Raadhuisplein.

Gaarne voor 23 maart.

Friese slagerij

voor steeds meer mensen een begrip

Schouderkarbonade	500 gram	2.18
Hamlappen	500 gram	2.98
Saucijzen, heerlijk gekruid	500 gram	1.68
Schenkel met been	500 gram	1.78

Rundvlees

Ossestaarten	500 gram	0.98
Biefstuk	250 gram	2.25
Lende- of bieflappen	500 gram	3.48
Rosbief	500 gram	3.58

Onze specialiteit

Heerlijke schnitzels 100 gram 0.98

Vleeswaren

100 gram gekookte lever
100 gr. osseworst } 98

100 gram gekookte lever
100 gram amer. corned beaf } 98

3 pakjes margarine 69

Kleine Krocht 1

FAMILIEBERICHTEN

Tot onze droefheid is, na een langdurig lijden, van ons heengegaan onze lieve moeder, behuwd- en grootmoeder, zuster, behuwdzuster en tante

Anna van der Zee
weduwe van Leendert Dees

in de leeftijd van 75 jaar.

Stompwijk: C. Theuns-Dees
W. Theuns
Zandvoort: M. A. Paap-Dees
P. Paap Dzn
Corry
H. Koning-Dees
J. Koning
Anne-Marijke
Willem-Jan
A. Koning-Dees
A. E. Koning
Arie
L. H. Dees
C. E. Dees-Keur
en verdere familie

Zandvoort, 17 maart 1967
Het Huis in de Duinen
Herman Heijermansweg 1
Correspondentie-adres:
Piet Leffertsstraat 4, Zandvoort

De overledene ligt opgebaard in de Rouwkamer van Het Huis in de Duinen. Gelegenheid tot condoleancebezoek van 7—8 uur n.m.

De begrafenis zal plaats hebben op woensdag 22 maart a.s. te 2 uur op de Algemene Begraafplaats te Zandvoort; voorafgegaan door een rouwdienst in Het Huis in de Duinen, aanvang pl.m. 1.20 uur.

Na een langdurig lijden heeft God heden tot zich genomen onze lieve zuster en behuwdzuster

Anna van der Zee
weduwe van Leendert Dees

in de leeftijd van 75 jaren.

M. van der Mije-van der Zee
P. van der Mije KCzn.

Zandvoort, 17 maart 1967
Marnix van Sint Aldegondestraat 10

Op 16 maart overleed geheel onverwacht in haar Heer en Heiland onze innig geliefde moeder, zuster en schoonzuster, groot- en overgrootmoeder

Reina Johanna van de Rijn
weduwe van Willem van der Mije

in de ouderdom van 85 jaar.

J. A. A. Keur-van der Mije
A. Keur
R. van der Mije
A. van der Mije-Hendriks
Klein- en achterkleinkinderen

Zandvoort, 21 maart 1967
Haarlemmerstraat 36
Correspondentie-adres:
Potgieterstraat 33

De teraardebestelling heeft dinsdag 21 maart plaats gehad op de Algemene Begraafplaats te Zandvoort.

Tot onze grote droefheid ging heden plotseling van ons heen, mijn innig geliefde vrouw, onze lieve dochter, schoondochter, schoonzuster en tante

Catolina Anthonia Harlaar-van der Veen

in de leeftijd van 43 jaar.

Uit aller naam:
Tj. Harlaar

Zandvoort, 19 maart 1967
Linnaeusstraat 3 flat 2

De overledene ligt opgebaard in de Rouwkamer, Dorpsplein 11. Bezoek aldaar dinsdag en woensdag van 7—8 uur n.m. Thuis liever geen bezoek.

De crematie zal plaats hebben vrijdag 24 maart a.s. te Velsen na aankomst van trein 9.58 uur halte Driehuis-Westerveld.

PREDIKBEURTEN

HERVORMDE KERK, Kerkplein

Goede vrijdag, 24 maart
10.30 uur: ds. P. van der Vloed. Bediening H. Avondmaal.

19.30 uur: ds. C. de Ru. Bediening H. Avondmaal.

NED. PROTESTANTENBOND
Brugstraat 15

Vrijdag 24 maart (Goede Vrijdag)
20 uur: ds. A. L. Broer (d.g.), Hilversum. Avondmaalsdienst.

GEREFORMEERDE KERK
Julianaweg 15

Vrijdag 24 maart, Goede vrijdag
20 uur: ds. P. de Ruig, Haarlem-Noord.

COOPERS

Jong echtp. z. kind,, b.b.h.h. zoekt

woonruimte

Wie kan ons helpen? Br. nr. 1703 of telef. 4207.

Vakantie-adres gevr. voor 3 personen, klein gezin. Maand augustus. Brieven onder nr. 2302 Z. Crt.

FLINK MEISJE gevraagd. Bakkerij v.d. Werff, Gasthuisplein 3, tel. 2129.

Huis te koop

aang. v. ingezetene waarv. parterre vrij en bovenhuis verhuurd voor ƒ 95,- p.m. Prijs in overleg. Mak. K. C. van den Broek, Brederodestraat 25, tel. 2318, Zandvoort.

Meisje 15 jaar, zoekt voor 's maandags en vakanties WERK.. Br. nr. 2301 Z.Crt.

Flinke WERKSTER gevr. Dag en uren nader te bepalen. Aanm. 's avonds na 7 uur telefoon 4895. Mevr. Witte, Parallelweg 57 fl. 21

Wie ontfermde zich over of weet iets omtrent mijn enkele weken geleden verloren geruite BOODSCHAPPENTAS? Beloning! Gaarne inl. Tel. 2649.

Ned. Protestantenbond
Brugstraat 15.

Vrouwenmiddag
op donderdag 23 maart om half drie n.m.
Belangstellenden hartelijk welkom.

Flinke HULP gevr. v. 9—12.30, enkele ocht. p.w. Mevr. Callisch, Brederodestraat 108/3 (sterflat). Telefoon 3351.

CLUB 25 vraagt NETTE WERKSTER. Kerkstr. 25, Telefoon 3510.

PAKKISTEN TE KOOP van ƒ 10.— tot ƒ 15,—. Jack Kuipers, Schelpenpl.1

PLANTAARDAPPELEN
Alle soorten uitsl. goedgekeurd, voorzien van certificaat en plombe.
VAN DEURSEN'S AARDAPPELBEDRIJF
Ged. O. Gracht 107, Haarlem, tel. (02500) 14245.

U kunt het toch niet afschreeuwen . . .

wanneer U de goede hoedanigheden van uw artikelen onder de aandacht van het publiek wilt brengen. Daarvoor staat de Zandvoortse Courant te uwer beschikking. Dit *nieuwsblad* wordt, door dat het plaatselijk en regionaal nieuws brengt, niet gelezen maar „gespeld"..... van a tot z.
In die sfeer genieten ook uw advertenties méér dan gewone belangstelling en... de resultaten bewijzen dat. Steek voor uw reclameplannen uw licht eens op bij de

Zandvoortse Courant

Achterweg 1

Telefoon 2135

Johnbarth's kappersbedrijven n.v.

vraagt voor direct voor haar salon te Zandvoort

leerling-kapster

Aanmelden dagelijks bij de cheffin.
DAMESKAPSALON JOHNBARTH
in BOUWES PALACE TE ZANDVOORT

FIRMA PRESTO
JANSSTRAAT 42, HAARLEM,
telefoon (02500) 13536 en 17203

BEHANG Vraag monsterboeken en vrijblijvend prijs
deskundig personeel beschikbaar

Kolenhandel H. J. ter Wolbeek en Zoon
Brederodestraat 14a, telefoon 3648
is Goede Vrijdag 24 maart gesloten

a.s. dinsdag geen krant

In verband met tweede Paasdag a.s. maandag 27 maart zal op dinsdag d.a.v. geen krant verschijnen.

Onze adverteerders wordt verzocht bij het opgeven van annonces hiermee rekening te willen houden.

VOOR JAARS MODE

VOOR HAAR . . .

JOVANDA NYLONS
'n Paasverrassing!
een paar Jovanda's
GRATIS
bij aankoop van twee paar,
in alle prijsklassen

KIES NU BADPAKKEN VOOR STRAKS
Maak nu uw voorbereidingen voor „vakantie onder de zon", kies een van onze vele modieuze badpakken die u straks verzekeren complimenten te krijgen!
Een raffinement in kleuren en dessins van de bekende merken.
BIKINI'S
reeds nu een grote sortering in Helanca, katoen, frotteéstoffen met de allercharmantste kleuren-combinaties, kortom een kollektie met alure!

„DIOLEN" SHAWLS
in alle „hippe" kleuren 3,75
„TERGAL" BLOES met chanelstrik, korte mouw in moderne voorjaarsdessins 18,75
DAMES BLOES in een modern khasmyr dessin, lange mouw 20,90
LEUKE LENTEBLOESJES
in katoen, mouwloos 4,90
LENTEBLOES 100 % crepe-katoen, creatie van ‚Jeanne de chantal' 17,90
apart gedessineerd, mouwloos.

ONZE RECLAME
NAADLOZE WANDELNYLONS
1e keus
modeltinten
ƒ 1,—

ITALIAANSE MODE
„VELICRIN" TRUITJES,
harmonikarib, mouwloos
in wit en hippe kleurencombinaties
met rolkraagje 14,75 - 12,95 - 7,90

J. Th. Kort
UW SPECIAALZAAK
VOOR MODE en KWALITEIT

HAARLEM: Grote Houtstraat 83—87
Ged. Oude Gracht 86
ZANDVOORT: Grote Krocht 30—32
HAARLEM N.: Rijksstraatweg 533 (Delftwijk)
IJMUIDEN: Kennemerlaan 41
HEEMSTEDE: Raadhuisstraat 52

Goede Vrijdag GESLOTEN.

Giraudi Kerkstraat 7

vraagt **meisjes**

voor de bediening

JAARVERGADERING O.S.S.

Onder leiding van voorzitter J. H. B. Brink vond de afgelopen week in het Gemeenschapshuis de 63e jaarvergadering van O.S.S. plaats.

In zijn inleiding feliciteerde de heer Brink het O.S.S. bestuurslid, de heer M. Castien met zijn benoeming tot schipper van de reddingboot en gaf vervolgens een overzicht van de werkzaamheden op de verschillende lessen. Het ontbreken van een gymnastieklokaal in Zandvoort-Noord achtte voorzitter een rem op de ontwikkeling van het verenigingswerk voor de jeugd.

Zonder hoofdelijke stemming werden hierna de jaarverslagen van penningmeester en secretaresse goedgekeurd. Vervolgens bracht voorzitter Brink hulde aan een 8-tal leden van de vereniging voor hun regelmatige assistentie bij de lessen en liet zijn waardering vergezeld gaan van de aanbieding van enige attenties.

Mej. C. v.d. Kruk, 12½ jaar lid van O.S.S., ontving uit handen van de voorzitter het herinneringsspeldje en bloemen. Hij bracht haar dank voor het vele en verdienstelijke werk dat zij op organisatorisch terrein voor de vereniging had verricht.

Na de toespraken en huldiging werd het technisch programma voor het a.s. seizoen besproken en toegelicht. Het ziet er als volgt uit:

23 april: Deelname dames aan ritmische wedstrijden te Scheveningen.
15 mei: Begin athletiek-beoefening op Duintjesveld.
21 mei: Bondswandeldag.
27/28 mei: Europese turnkampioenschappen in Amsterdam.
10 juni: Verenigingswedstrijden K.T.K. in Haarlem.
Juni: Pleindemonstratie.
Juli: K.N.G.V.-zomerkampen.

Hierna vond de verdere afwikkeling van de huishoudelijke agenda plaats. De periodiek aftredende bestuursleden Mevr. C. Romkes-Wellensiek en de heer W. Gebe werden bij acclamatie herkozen.

Bij de verkiezing van de gymnastiekcommissie ontstond een enigszins verwar de discussie over de candidaatstelling. Gekozen werden de heren C. Duker en O. Hoekmeijer. In de volleybalcommissie werd mevr. R. Vossen vervangen door mej. F. Smit. De propaganda-commissie werd samengesteld uit de dames: E. Bos, A. v.d. Bos, N. Stobbelaar en J. Hoefnagels. De heer Gebe deed een beroep op de aanwezigen de propaganda te activeren en gaf daarvoor enige richtlijnen.

Bij de rondvraag werd er bij het bestuur op aangedrongen in het belang van het steeds uitbreidende Zandvoort-Noord de bouw van een gymnastieklokaal in dit gedeelte van de gemeente te bevorderen. Voorts werd geadviseerd na te gaan of in Zandvoort-Zuid ook van andere gymnastieklokalen gebruik kan worden gemaakt.

De kascommissie werd samengesteld uit de dames M. van Keule, Y. Keur en J. Pool.

Afd. Volleybal.

De uitslagen van de in afgelopen week gespeelde wedstrijden voor de competitie in de Wim Gertenbachschool luiden:

Heren:

OSS 2—HSVC 4	3—0
OSS—OVRA	3—1

Het programma voor 22 maart a.s. luidt:
Dames:

OSS 2—WIK	8 uur
OSS—DSS	9 uur

Beide Wim Gertenbachschool.

Klaverjasclub „Noord"

De stand in de competitie van de maand maartluidt: 1. Mw. Stokman 14915; 2. K. Zwemmer 14324; 3. C. Molenaar 14298; 4. W. Bakkenhoven 14266.

Belangrijke

TELEFOONNUMMERS EN ADRESSEN

3043, 3044, 3045 *Politie*
4444 *Politie* (alleen noodgevallen)
2000 *Brandmelding*
4389 *VAMOR-Rijschool „De Branding", Van Lennepweg 75rood*
(02500) 42212 *Garage Flinterman,* Zandvoortselaan 365, Bentveld, SAAB-service-dealer
2071 *Horlogebedrijf C. Waaning,* Kostverlorenstraat 68
2231 *Boekhandel v/h Esvé,* Gr. Krocht 17
2424 *Autobedrijven „Rinko",* Oranjestraat en Stationsplein
2525 *W. Schouten,* centrale verwarming, oliehaarden, gasforn., wasautomaten
3227 *„De Oude Tijd",* antiek, in- en verkoop, Oranjestraat 2a
2912 *Hotel-Restaurant „Sonnehoeck",* Dr. Smitstraat 5.
(02500) 65185 Singer Naalmachines, vert. H. Houssart, Rijksstr.w. 122, H'lem
(02500) (tijdel.) 12015 P. Houssart, *Singer Maatschappij,* Edinburghstraat 5, Haarlem.
(020) 233872 *Diamond Shop, fa. Barber & Zn,* Keizersgracht 740, Amsterdam
2176 *N.H. verg. „Het Groene Kruis,* secr. P. W. Wels.
2720 *Zuster S. Molenaar-de Wilde*
2382 *Zuster E. Reitsma*

Z.S.V. „Zandvoortmeeuwen"

Wedstrijduitslagen zaterdag 18 maart:

PVWA-Zandvoortmeeuwen	3—1
Kennemerland 4-Zandvoortm. 2	2—4
VEW 4-Zandvoortm. 3	5—2
Zandvoortmeeuwen 4-IJmuiden 9	4—8
Adspiranten:	
Zandvoortm. a-HFC a	4—3
Zandvoortmeeuwen c-HFC e	4—1
Kennemerland b-Zandvoortm. d	0—6
DSB a-Zandvoortmeeuwen e	3—4
Zandvoortm. g-O.Gezellen g	5—1
Zandvoortm. h-HFC j	11—0
Pupillen:	
EDO a-Zandvoortmeeuwen a	4—0
Zandvoortmeeuwen b-HBC b	1—3
Schoten c-Zandvoortmeeuwen c	2—0
Zandvoortmeeuwen d-ETO c	0—2
Zondag 19 maart:	
Zandvoortmeeuwen-KVV	3—0
Alkm. Boys 2-Zandvoortm. 2	2—2
Zandvoortm. 3-VSV 2	2—0
Zandvoortm. 4-HBC 3	1—2
Zandvoortm. 5-DEM 4	5—1
Zandvoortm. 7-SVY 3	3—1
Zandvoortm. 8-Haarlem 10	5—5
Zandvoortm. 9-EDO 10	2—3
DSS 9-Zandvoortm. 10	1—7
Terrasvogels 6-Zandvoortm. 12	0—8
Junioren:	
HBC a-Zandvoortmeeuwen a	2—2
Hoofdd. Boys a-Zandvoortm. b	3—1

Afd. handbal.
Uitslagen van 19 maart:

Dames-sen.: Ymond 2-Zandvoortm.	10—2
Heren-sen.: F.Speed-Zandvoortm.	5—7
Heren-jun.: Ymond 1-Zandvoortm.	11—10
Dames-jun.: Odin-Zandvoortm.	8—3
Meisjes: IEV 1-Zandvoortm.	7—3
HBC 1-Zandvoortmeeuwen 2	afgel.
Zandvoortm. 3-Blinkert 3	afgel.
Jongens: Zandvoortm. Halfweg	afgel.

Zandvoortse Bridgeclub

Na de vierde wedstrijd van de vierde competitie heeft in de A-lijn het koppel Heldoorn-Stor met 227.72 % de leiding. Tweede is 't koppel Berrier-Hagen met 220.95 %

Het dameskoppel Brossois-van Dartelen bezet in de B-lijn met 252.65 % de eerste plaats. Het koppel Mulder Smid-Notterman volgt met 215.19 %.

In de C-lijn staat het koppel Reijer-de Wit met 210.32 % bovenaan.

SCHIETWEDSTRIJDEN

Zaterdag werden op de politieschietbanen schietwedstrijden georganiseerd tussen teams van de schietvereniging „De Veiligheid" en van de reservepolitie. Er werd geschoten op pistool en geweer. De politie won de wedstrijd met 473 tegen 383 punten.

De eerste vijf individuele prijswinnaars waren: P. Joukes, 84 pt.; Ch. Willemse, 82 p.; A. Herfst, 82 p.; P. van Koningsbruggen, 82 p. en H. Paap, 79 punten.

Na afloop van de wedstrijd werden de prijzen uitgereikt door de heer A. Terpstra voorzitter van de Ver. Res. Gem.politie.

Zandvoortse Middenstandscentrale

(Zandvoortse Handelsvereniging, r.k. Hanze, Jongeren Middenstand, Zandvoort).

deelt mede dat de winkels gedurende de a.s. Pasen geopend mogen zijn:

VRIJDAG TOT 22 UUR
ZATERDAG TOT 22 UUR
ZONDAG TOT 20 UUR
MAANDAG TOT 22 UUR

In de week na Pasen vervalt de verplichte halvedagsluiting.
Verder blijft de verplichte halvedagsluiting in de maand april van kracht.
De zondagen in april mag men geopend zijn van 9 tot 2 0 uur.

Het bestuur

Stadsschouwburg
te Haarlem

Zaterdag 25 maart 8 u.
Nederlandse Comedie
„De Vuurproef"

Zondag 26 maart 8 uur
1e PAASDAG
Nederlandse Comedie
„'n Appel voor de Dorst"

Maandag 27 maart 8 u.
2e PAASDAG
Nederlandse Comedie
„De Vuurproef"

Donderdag 30 en vrijdag 31 maart 8 uur
Nw. Rotterdams Toneel
„Madame Princesse'

Prijzen *f* 1,75 tot *f* 7,50 (a.i.) Coup. geld. Plaats bespr. 2 dg tevoren van 10—15 uur. Tel. na 12 uur: (02500) 10189.

Dat kunt ook U zeggen na een advertentie in de

ZANDVOORTSE COURANT
Achterweg 1

Uw advertentie immers bereikt alle groepen van Zandvoorts bevolking!

SCHIPPER'S
MODELSLAGERIJEN

Voor de feestdagen extra voordelig

HEERL. VARKENSHAMROLL., klein randje	500 gr.	3,28
MAG. KALFSROLLADE, van de bil	500 gr.	3,28
MAG. DOORR. VARKENSROLLADE	500 gr.	2,08
VARKENSLENDEROLLADE, extra fijn	500 gr.	3,98

Ook deze week kalfsvlees reklame

PRACHTIGE KALFSLAPPEN	500 gr.	2,68
HEERL. KALFSGEHAKT	500 gr.	2,48
KALFSFRICANDO	500 gr.	3,08

Woensdag- en donderdag reklame

RUND- en VARKENSGEHAKT	500 gr.	1,40; kg 2,50
HEERL. SAUCIJZEN	500 gr.	1,50; kg 2,50
BOTERMALSE RUNDERBIEFSTUK	250 gr.	2,25
BOTERMALSE PAARDENBIEFSTUK	250 gr.	1,69

Haltestraat 30 — Telefoon 2175

VOOR JAARS MODE

VOOR HEM . . .

VELOURS SWEATERS
nu in de kleuren: bruin, groen, blauw, cognac, paars en oranje,
ronde hals 22,75
met rolkraag 24,75

PULLOVERS EN VESTEN
Gedessineerde pullover van zuiver wol in groen en oker, ronde hals 36,-
„GRACIL" Lambswool pullover, modern groen, V-hals 36,75
„shetlandwool" vest, gekleed model, fully fashioned beige en grijs 34,75
Modieus herenvest, rug en mouwen alsmede de knopenlijst zijn gemaakt van een modern breisel, de zandkleurige voorpand van ‚Tinneroy' 29,75

WEEKEND-SHIRTS
in moderne kleuren en vlotte ruitdessins, speciaal voor uw fijne vrije tijd:
15,90 - 17,90 - 19,90 - 22,50 - 24,50
LENCRON" open weave weekendshirts korte mouw, zelfstrijkend, in de nu moderne kleuren zand en blauw 19,90 en 21,90

BADSTOF STRAND-JASSEN
frisse streepdessins
39,75 - 48,75

KORT HEEFT OVERHEMDEN
van zeer bekende merken.
De volmaakte pasvorm en nauwkeurige afwerking geeft de mannen de prettige zekerheid een correct overhemd te dragen.
OVERHEMDEN
met versterkte boorden en manchetten, zelfstrijkend poplin, krimpvrij
13,90 - 15,90 - 17,90 - 19,75

J.Th.Kort
UW SPECIAALZAAK
VOOR MODE en KWALITEIT

HAARLEM: Grote Houtstraat 83—87
Ged. Oude Gracht 86
ZANDVOORT: Grote Krocht 30—32
HAARLEM N.: Rijksstreatweg 533 (Delftwijk)
IJMUIDEN: Kennemerlaan 41
NEEMSTEDE: Readhulsstraat 52

Goede Vrijdag GESLOTEN.

67e jaargang no. 24 - Verschijnt dinsdags en vrijdags | Opgericht in 1900 | VRIJDAG 24 MAART 1967

ZANDVOORTSE COURANT

voor ZANDVOORT, BENTVELD en AERDENHOUT

UITGEVER: IJS DE JONG, GERTENBACHS DRUKKERIJ, ACHTERWEG 1, TELEFOON 2135

Redaktie en adm.: Achterweg 1
Postbus 23, tel. 2135. Giro 52 33 44
Advertentieprijs 15 ct p. mm-hoogte
Abonnementsprijs ƒ 8,— per jaar, per post ƒ 9,—; buitenland ƒ 10,—; losse exemplaren 10 cent.
Giro 52 33 44 t.n.v. IJs de Jong

Higiene, himne, insident, kworum

Deining rond voorgestelde nieuwe spelling van bastaardwoorden

Over het door de Nederlands-Belgische adviescommissie uitgebrachte rapport inzake de spelling van bastaardwoorden zijn de laatste weken in dagbladen en periodieken en voor de radio en tv weinig vleiende dingen geschreven en gezegd. Daar was in ieder geval geen bastaardwoord bij. Het rapport kreeg ook enige bijval, maar die kon de kreten van verontwaarding over „het uithollen van de taal" toch niet overstemmen.
Wat is er nu precies aan de hand. Welke wijzigingen in de spelling worden door de commissie voorgesteld en hoe ver wil men gaan? Ter orientatie volgt hier een uittreksel van het rapport dat de commissie eind vorige maand heeft gepubliceerd:

De commissie wijst het radicalisme dat sommige voorstellen tot spellinghervorming kenmerkt af. Bij de commissie stond voorop het beginsel dat dubbele spellingen moesten worden vermeden. Ze heeft regels opgesteld voor categorieën van woorden. In hoofdstuk 1 van de regels stelt de commissie voorop dat een aantal groepen van woorden van vernederlandsing wordt uitgesloten. Onder meer: beginwoorden van Latijnse gebedsteksten (credo), Latijnse woorden die uitsluitend een vreemd meervoud hebben, (codex, meervoud codices), persoonsnamen in eigenlijk en oneigenlijk gebruik, (Hercules tegenover Herculies), Italiaanse kunsttermen (campanile) en Engelse woorden (claim)., de laatste behoudens een klein aantal volledig ingeburgerde.

De commissie adviseert in woorden die op twee of meer wijzen kunnen worden uitgesproken en wel zo, dat naast een volkomen vernederlandste en slechts ten dele vernederlandste uitspraak gangbaar is, de betrokken lettertekens in het algemeen niet te veranderen (ascese, auto, cello, restaurant). Een uitzondering op dit beginsel is gemaakt bij woorden met een y, die als i of ie wordt uitgesproken. De commissie stelt voor daarin een i te spellen, (hiasint, higiëne, simpathie, himne).

De commissie stelt voor de c, uitgesproken als s, in s te veranderen zowel wanneer de s midden in het woord voorkomt (insident, publiseren, offisier) als ook wanneer de s aan het begin van een woord staat (sitroen, cent sentimeter, sijfer). De commissie wijst er onder meer op, dat nog niet zo heel lang geleden bijvoorbeeld lansier, porselein, prinses, selderij, sieraad, sigaar, sigaret, singel enzovoort met c werden gespeld.

Behoudens enkele in het rapport vermelde uitzonderingen stelt de commissie verder o.m: voor de c, uitgesproken als k, te spellen als k, (aktueel, kollege, kurator, rektor, vakantie), de qu, uitgesproken als k of kw, als k respectevelijk kw (antikair, antikwariaat, kworum), de x, uitgesproken als ks, te spellen als ks (eksamen, falanks, ksilofoon, maksimum, tekstiel).

Een belangrijk onderdeel van de voorstellen vormt de regeling van de tussenletters -n en -s in samenstellingen en afleidingen. De commissie stelt voor in samenstellingen met een zelfstandig naamwoord als eerste lid, waarvan de laatste lettergreep als e of en wordt uitgesproken, steeds e te schrijven, tenzij het eerste lid in onverbogen vorm uitgaat op n, dus: bijekorf, goederetrein, weduwefonds, maar: havenmeester, molensteen, zuidenwind.

Ten aanzien van de tussenletter -s- stelt de commissie voor de s te schrijven:

a) in samenstellingen waarin de s wordt gehoord, dus: ambtsjubileum, gewetensgeld, maar: bonnetjestelsel, staatschuld, stationchef;

b) in samenstellingen, waarvan het eerste lid niet eindigt op een scherp uitgesproken medeklinker en het tweede lid begint met een z, respectievelijk g of j, die in de samenstelling worden uitgesproken als s, respectievelijk sj; dus: bestuurzaken, koningszoon, liedjeszanger.

De meeste regels kunnen volgens de thans geldende spellingwet bij Algemene Maatregel van Bestuur worden ingevoerd. Voor enkele voorstellen is wetswijziging noodzakelijk. Dit betreft o.m. de wijziging van de uitgang -isch in ies (Belgies, prakties, fotografies) en de schrapping van de niet-uitgesproken h in thuis, thans en althans. Voorts de aanpassing van de spelling van ie en ee in sommige Nederlandse woorden.

„Kijken en zien"

Fotokring Zandvoort exposeert in Gemeenschapshuis

Van zaterdag 25 t/m maandag 27 maart geven de ambtieuze amateurs van de Fotokring Zandvoort een overzicht van hun kunnen in een stijlvol ingerichte expositie in het Gemeenschapshuis, waar 89 foto's van 118 inzendingen zijn te bekijken.

Het is de moeite waard! Wij hadden gelegenheid donderdagavond j.l. tijdens de officiële opening door burgemeester A. Nawijn, de tentoongestelde werkstukken te beschouwen. De voorzitter, de heer E. Reurts, heette de genodigden welkom en deelde mede dat de kring voor deze expositie de naam „Kijken en Zien" had gekozen. En dat had zin, want kijken is nog lang niet altijd zien!

Mevr. Nel Klaassen had een viertal beeldhouwwerkjes geëxposeerd, waarvoor zij de warme dank van de foto-amateurs oogstte. De heer Reurts overhandigde haar een smakelijke attentie in de vorm van een naar de eisen van het ogenblik gestoffeerd Paasei! Daarna verzocht hij de burgemeester de tentoonstelling te openen.

De heer Nawijn,, die vergezeld was door zijn echtgenote, deed dit met enkele toepasselijke woorden, waarin hij o.m. de zinvolle betekenis „belichtte" van de ander te zien, te begrijpen, te leren kennen en te waarderen. De burgemeester besloot met te benadrukken dat het fotografren een vrije tijdsbsteding is, die een rustpunt vormt in het jachtende leven van vandaag, het vergaren van innerlijke rijkdom en het zich verliepen in iets wat boven het alledaagse uit gaat.

Mevrouw Nawijn ontving van de heer E. Reurts eveneens een, naar het zich liet liet aanzien, hoogfijne verrassing.

Hierna ging de burgemeester over tot het uitreiken van de prijzen aan de besten. Deze leden waren beoordeeld door een jury, gevormd door de heren G. Offerhaus, C. Hak en H. Croesen.

Klasse A (beginnelingen 1. M. Roosendaal; 2. G. B. van Rooijen; 3. mej. A. de Groot.

Klasse B (gevorderden): 1. A. J. Laane; E. E. J. Reurts; 3. mej. M. J. van Hücksloot.

Klasse C (meesterklasse): 1. J. M. Schallies (die bovendien de beker voor de beste foto ontving); 2. A. H. v.d. Berg; 3. P. H. v.d. Klugt.

Voor dat de genodigden gelegenheid kregen de expositie te gaan zien, werden nog kleurendia's vertoond met begeleidende muziek en bijzonder geestige verbindende teksten. Deze buitengewone „voorstelling" stond op de naam van de heren J. M. Schallies, E. Reurts en L. v.d. Mije. Dit juweeltje van goed fotograferen en spits arrangeren wordt, met nog andere dia's op de beide Paasdagen vertoond om 3 uur, 4 uur en 8 uur 's avonds.

De tentoonstelling, die ingericht is in zaal 2 van het Gemeenschapshuis, waar ook de beeldhouwwerken van mevr. Klaassen zijn te bekijken, valt op door smaakvolle rangschikking van de foto's, waaronder tal van veel talent getuigende artistieke produkten te bewonderen zijn. U moogt dit beslist niet missen, want U zult U verbazen over de verfijnde techniek en de artisticiteit van foto-amateurs, die van hun hobby een alleszins bezienswaarde kunst hebben gemaakt.

Het zou te ver voeren om iedere foto of zelfs een klein gedeelte van de expositie de revue te laten passeren. Maar gaat U er wel heen en gaat U zelf kijken naar deze voortreffelijke combinatie van kunst en vrije-tijdsbesteding in zwart-wit.

H. W

Pierrumoer

Wanneer de demissonaire minister van Volkshuisvesting en Ruimtelijke Ordening, die voor een blauwe maandag deze portefeuille van zijn bekwame voorganger Bogaerts overnam, zijn belofte aan de Maatschappij tot Exploitatie van de Wandelpier Zandvoort n.v. gestand doet, dan zal binnen afzienbare tijd goedkeuring worden verleend voor de aanleg van de pier tegenover de Van Lennepweg. Nu wil de ministeriële zegen aan het project nog niet zeggen dat de pier er ook zal komen.
In het begin deze week verschenen jaarverslag van de Kon. Ned. Mij. voor Havenwerken n.v. te Amsterdam — de eventuele bouwer van de pier — wordt meegedeeld dat omtrent het uitvoeren van de bouw door Havenwerken nog geen enkele zekerheid bestaat. Dat klinkt wel enigszins anders dan de overtrokken berichten in enkele persorganen „dat koortsachtige voorbereidingen worden getroffen voor de bouw van de pier".....; „dat men verwacht dat de caissons, die in Amsterdam gereed liggen, de komende maanden naar Zandvoort zullen worden gesleept" en „dat men volgend jaar over de pier kan wandelen". Het terughoudende commentaar van Havenwerken wil overigens niet zeggen dat het gevaar voor Zandvoort nu geweken is.

Een wandel- en amusementspier in zee, wij hebben het op deze plaats al eens eerder betoogd, mag voor onze grootouders en ouders een sensatie zijn geweest, in onze tijd zijn er andere en meer veelzijdige mogelijkheden zich aan strand en zee te vermaken. Vooral in een plaats als Zandvoort met zijn door geen kunstmatige obstakels onderbroken kustlijn en wijde horizon en waar het brede strand en de fraaie vergezichten de voornaamste attracties vormen die de badplaats toeristen en inwoners te bieden heeft. De kans is groot dat door de aanleg van een betonnen lintworm in zee dit genoegen grondig bedorven wordt. Maar voor poëzie, wij weten het, zijn pierbouwers en overheidsinstanties totaal ongevoelig. Aan poëzie valt immers niets te verdienen, aan een pier wel. Een amusementsbedrijf in zee, zo redeneert men, zal drommen bezoekers naar de badplaats halen en de economische positie van Zandvoort verstevigen.
Op welke wijze men de voorspelde bezoekersstroom naar en van de badplaats denkt te leiden is daarbij een kwestie van later zorg. Veel later. Het nieuwe wegennet dat Zandvoort met de bevolkingscentra moet verbinden, het is een uitspraak van pierenthousiast mr. Van Fenema, zal eerst over tien jaar gereed zijn. Wanneer de pier in 1969 klaar zou komen, mogen de gemeenten in Zuid-Kennemerland, Haarlem, Bloemendaal, Heemstede en Zandvoort, tot omstreeks 1977 worstelen om uit de wurgende verkeersgreep te ontsnappen. Het Haarlems Dagblad schreef onder de kop „Dierbare pier" zeer terecht: „Blijkbaar weet ook wat de openlegging en bereikbaarheid van onze stranden betreft, de linkerhand niet wat de rechter doet".
Een andere kwestie, die echter nauw verband houdt met genoemde openlegging en bereikbaarheid is, of de aanleg van een pier in Zandvoort niet regelrecht indruist tegen het nationale plan voor de recreatie in ons land. Een van de voornaamste en meest urgent doelstellingen van dit plan is de stranden van Noord- en Zuid-Holland voor het toerisme en de sterk groeiende bevolking in het westen te ontsluiten en daarbij verdere concentratie van het bezoek in de grote badplaatsen tegen te gaan. Dat de bouw van een pier, die het publiek naar Zandvoort moet zuigen, in een dergelijke conceptie niet past is wel duidelijk. Maar toch niet duidelijk genoeg. De indruk bestaat dat ook hier de rechterhand geen weet heeft van hetgeen de rechter uitvoert en ook, wat nog bedenkelijker is, dat het belang van enkelen weer eens op het punt staat te triomferen over het gemeenschapsbelang.

Hollandia Bar
ZEESTRAAT 24
Vrijdag 24 maart geopend

JONGERENTONEELGROEP OPGERICHT

Een aantal jongeren heeft in Zandvoort de toneelgroep „Met de helm geboren" opgericht. Het bestuur van de groep bestaat uit Marjan Dekker,. voorzitster, Frank Schiltmeijer, vice-voorzitter, Maarten Koper, secretaris, Carla van Maris, penningmeesteresse en Fons Burger, lid. Op een nog nader vast te stellen datum zal de nieuwe toneelgroep debuteren met een toneelspel van de hand van mevr. Visser. De repetities zullen worden gehouden in het Hervormde wijkgebouw aan de Linnaëusstraat in Zandvoort-noord.

Jongeren, in de leeftijd van 15—23 jaar, kunnen zich opgeven bij onderstaande adressen, waar tevens alle gewenste inlichtingen over de werkwijze en doelstelling van de groep worden verstrekt: M. C. Koper, J. P. Heijeplantsoen 12 en mevr. Visser, Frans Zwaanstraat 48, telef. 3503.

INZAMELINGSACTIE NAT. RHEUMAFONDS

De jaarlijkse huis-aan-huis collecte t.b.v. het Nationaal Rheumafonds is in Zandvoort vastgesteld op donderdag 30 en vrijdag 31 maart en op zaterdag 1 april a.s. Op 1 april wordt tevens een straatcollecte gehouden.

Zoals bekend bestrijdt het Nationaal Rheumafonds de gevolgen van de reumatiek o.a. door de financiële zorgen van reumapatiënten te verlichten, door huisvrouwen weer in staat te stellen zelf hun huishouden te doen, huisvaders te helpen de kost voor hun gezin weer te verdienen en voor kinderen de mogelijkheden te scheppen een zo normaal mogelijk leven te leiden.

PRIJSUITREIKING PRIX DE JOKE IN HOTEL BOUWES

Op zaterdag 1 april a.s. zal in hotel Bouwes door de voorzitter van de jury van de „Prix de Joke" 1967, de illustrator Eppo Doeve, de bronzen loeres aan de winnaar van de beste grap van het jaar worden uitgereikt. Van de jury maken verder deel uit prof. dr. John B. Knipping en de heren W. Kok en C. Ketting.

Voor de door het 1 april komité ter gelegenheid van het eerste lustrum van de „Prix de Joke" uitgeschreven etalage-wedstrijd hebben zich tot op heden een 15-tal winkeliers opgegeven. Het komité heeft de inschrijftermijn van de wedstrijd — de grappigste etalage zal met een prijs worden bekroond — verlengd tot zaterdag 25 maart a.s. De prijsuitreiking zal op zaterdag 1 april om 18 uur plaatsvinden. In de middaguren zal ter gelegenheid van het 1 april festijn de Y.M.C.A. pipes and Drumkorps uit Amsterdam met een Highland dancing team in het centrum van Zandvoort optreden.

STEM DES VOLKS OPGEHEVEN

Tijdens de j.l. dinsdag gehouden algemene ledenvergadering van het gemengd koor „De stem des volks" is besloten het koor, i.v.m. de onderbezetting van het vocaal ensemble, op te heffen. Vooral een gebrek aan mannelijke koorleden heeft tot dit besluit geleid. Het koor kampte reeds enkele jaren met een tekort aan leden. Er zijn verscheidene acties gevoerd het aantal zangers en zangeressen op te voeren, maar deze zijn zonder resultaat gebleven. De damesleden van het koor willen alsnog een poging doen het koor als dameskoor te laten voortbestaan. Men kan zich als lid opgeven bij onderstaande adressen:

Mw. E. Vlieland, W. Draijerstr. 4, tel. 3691
Mw. E. Pool, Haarlemmerstr. 13, tel. 2569
Mw. N. v. Gasteren, Helmersstraat 10.
Mr. J. Koper, Keesomstraat 12.

BURGERLIJKE STAND

17—23 maart 1967

Geboren: Richard, z.v. E. W. Keur en A. C. M. Visser; Karin Maria, d.v. J. C. Mesman en A. M. Heiligers; Heert Jan, z.v. P. M. van Keulen en A. W. de Graaf; Mirjam Christina, d.v. C. Paap en H. Zorn.

Overleden: Anna van der Zee, oud 75 jaar, gch. gew. met L. Dees; Reina Johanna van de Rijn, oud 85 jaar, geh. gew. met W. van der Mije.

Ondertrouwd: Meinhard Niemeijer en Monique Julie Suzanne Irene Lugt.

Gehuwd: Johannes Lissenberg en Maria Margaretha Botman; Antonio Raffaele Giuseppe Bova en Alida de Jong; Arie Peetoom en Ingrid Norma Rina Louise Spiers.

ZEEPOST

Met de volgende schepen kan zeepost worden verzonden. De data, waarop de correspondentie uiterlijk ter post moet zijn bezorgd, staan achter de naam van het schip vermeld.

Argentinië: ms „Zaanland", 27 maart
ms „Rio Salado", 31 maart
Australië: ms „Theben", 27 maart
Brazilië: ms „Santa Rosa", 29 maart
Canada: ms „Oernejell", 29 maart
ss „Maasdam", 31 maart
Kenya, Oeganda, Tanganjika:
ms „Pierre Loti", 31 maart
Ned. Antillen: ms „Mercurius", 28 maart
Suriname: ms „Mercurius", 28 maart
Verenigde Staten van Amerika:
ms „Grebbedijk", 29 maart
ss „American Ranger", 31 maart
Rep. Z.-Afrika m.i.v. Z.-W.-Afrika:
ms „Alcor", 29 maart.

Inlichtingen betreffende de verzendingsdata van postpakketten geven de postkantoren.

AUTO HUREN
f 5,- per dag
Model '64, '65 en 1966
Bestel tijdig!
Onze wagens zijn All Risk verzekerd
DE SCHELP Telefoon 4781

WEGAFSLUITING EN -OMLEGING NA PASEN

De korpschef van de Zandvoortse gemeentepolitie deelt mede dat direct na pasen voor een periode van vier weken voor alle verkeer zal zijn afgesloten de Zeestraat vanaf de Stationsstraat tot Burg. Engelbertstraat — laatstgenoemde straat zal tevens aan beide zijden voor het verkeer worden afgesloten vanaf het Schuitengat. De tijdelijke afsluiting van genoemde wegen zal met behulp van waarschuwingsborden en -tekens duidelijk worden aangegeven.

In verband met de afsluiting zal de route van buslijn 81 als volgt worden gewijzigd: Vanaf Haarlem (station) rijdt de bus via van Lennepweg, Sophiaweg, Kostverlorenstraat en Koninginnenweg naar het busstation aan de Louis Davidsstraat. Vanaf het busstation in Zandvoort naar het station in Haarlem gaat de bus via Grote Krocht, Gerkestraat, Tolweg, Kostverlorenstraat en Sophiaweg naar de van Lennepweg en verder volgens de gebruikelijke route naar de bloemenstad. De halteplaatsen Badhuisplein en Parallelweg (station NS) worden voorlopig buiten gebruik gesteld.

WATERGETIJDEN

maart	HW	LW	HW	LW	strand berijdbaar
26	3.35	11.30	15.53	23.30	7.30—13.30
27	4.15	12.00	16.34	24.00	8.00—14.30
28	4.54	12.30	17.16	24.30	9.00—15.00
29	5.37	0.30	17.58	13.30	9.30—16.00
30	6.20	2.00	18.45	14.00	10.30—16.30
31	7.07	2.30	19.35	15.00	11.00—17.30
april					
1	7.57	3.30	20.32	16.00	12.00—18.30

Samengesteld door P. van der Mije KCzn

RADIO PEETERS
GRATIS T.V. REPARATIE!
Omstreeks half mei opent
Radio Peeters
haar filiaal in het nieuwe boulevard-centrum op het Burg. van Fenemapleln 32.
Om de T.V.-bezitters in Zandvoort en direkte omgeving vast een indruk te geven hoe onze eigen technische dienst functioneert, stellen wij onze toekomstige cliënten in de gelegenheid, gedurende de maand april hun T.V.-apparaat
gratis te laten repareren.
Slechts het gebruikte materiaal zal in rekening worden gebracht. Dus geen arbeidsloon.
Meldt ons dus vanaf 1 april 1967 uw T.V.-klachten en wij maken met u een afspraak voor een bezoek van één onzer T.V.-technici.
Telefoon (020) 76 03 33.
RADIO PEETERS N.V.
VAN WOUSTRAAT 74-76-82-84 - AMSTERDAM

Bij u aan huis gebracht
NASI en BAMISCHOTELS vanaf ƒ 4,—
Indisch Restaurant **'DJEMPOL'**
Noordboulevard nabij circuit - Tel. 2044

Mensen en zaken

Goede Vrijdag

Het middernachtelijk uur heeft geslagen. Uit het duister maken zich gestalten los en dringen naar de meest eenzame Man uit de geschiedenis der mensheid. Een van hen treedt op Hem toe en drukt Hem de verraderskus op de wang: „Gegroet, Meester!" Dan voeren zij Hem weg en brengen Hem in de volgende middag ter dood als een misdadiger aan het kruis.

En sindsdien bleven ze Hem aan het kruis nagelen. Iedere keer weer opnieuw. Iedere daad van liefdeloosheid was een nagel in het hout, door Zijn vlees heen.

De mensen kregen een sinistere bekwaamheid in het Hem en anderen naar het leven staan. Het werd een bijna geroutineerde werkzamheid, die de wereld het aanschijn gaf van een troostelooze wildernis, vol met wilde dieren.

Nu nóg worden bommen gegooid op steden waarin mensen leven in hun dagelijkse strijd om het bestaan.

Nu nóg worden kinderen vermoord en oude mensen de illusie van een levensavond zonder spanning ontnomen.

Nu nóg zaait men de twijfel in het hart van de medemens, waardoor deze het uitzicht op een betere wereld niet meer heeft en ten onder gaat in grauwe wanhoop.

Nu nóg is er verdriet en haat en argwaan en kunnen de mensen niet bogen op een succesvolle omgang met hun naasten.

Wij maakten er niet zo veel bijzonders van, zo te zien. Wel probeerden wij de krachten van de natuur aan ons te onderwerpen en steeg onze technische vaardigheid tot duizelingwekkende hoogte. Dat gaf aan ons bestaan iets tragisch en tegelijk iets deerniswekkends. Want het is overduidelijk dat wij in andere opzichten schromelijk te kort schoten.

Wij moeten vandaag maar heel klein en schuldbewust zijn en ons niet beroemen op daden die in feite niets hebben bijgedragen tot onderling begrip en toenadering.

Wij doen beter door ons af te vragen of er ergens nog hoop is op een toekomst, die de mensheid een nieuw perspectief geeft.

Bij vlagen zien wij zo nu en dan die hoop, dat vertrouwen, oplichten. En dat is goed, dat behoedt ons voor de algehele ontreddering.

Want door de zwarte nacht van de Goede Vrijdag heen gloort het steeds sterker werdende licht van de glorierijke Paasmorgen.

Ons leven had niet de minste betekenis indien wij niet na de dood van Goede Vrijdag de triomferende opstanding van de Paaszondag hadden.

MOMUS

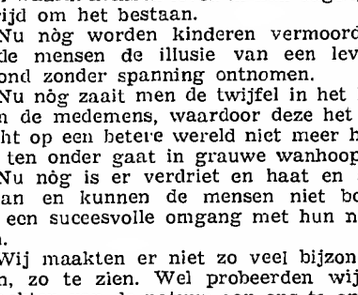

R.K.S.V. „The Zandvoort Boys"

Uitslagen zaterdag en zondag j.l.

TZB 2—Spaarnestad	1—2
TZB 4—EDO 9	5—1
TZB 5—Heemstede 6	5—1
Onze Gezellen 8—TZB 6	2—2
Haarlem jun. e—TZB b	4—1
DSK adsp. a—TZB a	4—1
TZB pupillen a—Haarlem c	3—0
TZB pupillen b—DSS c	0—1

□

Stand in de 2e klasse HVB:

Alliance 21-33; SVY 21-30; Vliegende Vogels 21-28; DIOS 20-26; TZB 19-20; Vogelenzang 18-19; Nieuw Vennep 21-19; BSM 20-15; Spaarnevogels 20-15; SHS 21-15; Heemstede 21-14; DSB 21-10.

□

Programma Tweede Paasdag:

18 Nieuw Vennep—TZB	14.30 u.
70 TZB 3—TYBB 8	uitg.
81 Geel Wit 5—TZB 4	14 u.
93 TZB 5—Vl. Vogels 5	12 u.
108 TZB 6—Geel Wit 6	12 u.

□

Samenstelling TZB 1

in de wedstrijd tussen TZB 1 en Nieuw-Vennep treedt eerstgenoemd elftal in de volgende samenstelling in het veld: Th. Laarman, R. Duisterhof, A. Vossen, W. Kruyff, R. Steggerda, H. v.d. Eykhof, M. Rahmoni, P. Castien, C. Mettes, C. Heiligers, D. Vader. Reserves: J. Menks, Ph. Waaning.

Z.S.V. „Zandvoortmeeuwen"

Wedstrijdprogramma zaterdag 25 maart:

1 ronde KNVB beker:

12 ASC '37—Zandvoortm.	16.15 u.

Kompetitie:

20 Energie 3—Zandvoortm. 4	14.30 u.

Wedstrijdprogramma maandag 27 maart (2e Paasdag)

22 Zandvoortm. 4—DSOV 2	12.30 u.
27 Zandvoortm. 5—ADO '20 3	12.30 u.
44 HBC 6—Zandvoortm.6	12 u.
45 Zandvoortm. 7—v. Nispen 3	12.30 u.
82 Haarlem 10—Zandvoortm. 8	9.30 u.
96 RCH 10—Zandvoortm. 11	9.45 u.
107 DSK 6—Zandvoortm. 12	9.45 u.

Junoren:

144 HFC a—Zandvoortm. a	12 u.

Aan zet . . .

Het was mijn bedoeling om nog enkele afleveringen van deze rubriek te wijden aan het laatste Russische kampioenschap, maar omdat mijn Russische correspondentieschaakrelatie er nog niet in is geslaagd voor mij de bulletins van het kampioenschap (blijkbaar ook in Rusland zelf een een schaars artikel!) te bemachtigen en de in het Westen doorgedrongen partijen al in allerlei schaaktijdschriften en krantenrubrieken zijn gepubliceerd, breng ik hieronder een partij uit een ander evenement: het jubileumtournooi van de Zweedse Schaakbond.

STAHLBERG-KERES Stockholm 1966/67
1. c2-c4, Pg8-f6, 2. Pb1-c3, e7-e5, 3. g2-g3, c7-c6, 4. d2-d4, e5xd4, 5. Dd1xd4, d7-d5, 6. Pg1-f3, Lf8-e7, 7. Lf1-g2, 0-0, 8. 0-0, c6-c5, 9. Dd4-e3, d5-d4, 10. Pc3-d5! (Zoals Keres heeft opgemerkt, had hij deze zet over het hoofd gezien. Zwart komt nu in moeilijkheden. Beter was op de 9e zet ruilen op c4 geweest) 10. ...Pb8-c6 (Tweemaal op d5 slaan faalt op 12. Pg5! etc.) 11. a2-a3 (?) (Beter was 11. e4, waarmee Wit een zeer goede stelling had behouden. Nu gaat Keres zich op vernuftige wijze loswerken) 11. ...Lc8-g4, 12. Lc1-f4 (Zwart lijkt zeer onplezierig te staan, maar ziet...) 12. ...Pf6xd5!, 13. c4xd5, Dd8xd5! (Dat deze bepaald niet voor de hand liggende zet gaat, heeft Keres goed moeten doorrekenen. De eerste indruk is namelijk, dat Wit groot voordeel moet kunnen bereiken) 14. Pf3-g5, Dd5-f5, 15. Lg2-e4, Df5-c8, 16. Le4xh7+ (Het blijkt, dat Wit geen mogelijkheid heeft om Zwart moeilijkheden te bezorgen. Op 16. Lc6: volgde 16. ...Lg5:, en op 16. Ph7: kan, zoals Keres aangaf, zowel Te8 als f5 gespeeld worden) 16. ...Kg8-h8, 17. Lh7-e4, Le7xg5 (Om nogmaals Keres te citeren: „Het materiaal op het bord moet verminderd worden, want anders kunnen de zwarte positionele zwaktes werkelijk fataal worden") 18. Lf4xg5, Pc6-e5, 19. Dd3-c2 (Niet het sterkste. Wit had met 19. Dd2 moeten voortzetten, waarna hij nog kansen (zij het geringe) had gehouden om het loperpaar tot gelding te brengen) 19. ...c5-c4, 20. Ta1-c1? (En na een aantal minder sterke zetten, die het voordeel verloren hebben doen gaan, doet Wit nu een zet, die hem een verloren positie bezorgt. Volgens Keres moest Wit met 20. Lf4 op een gelijk spel aansturen) 20. ...d4-d3!, 21. e2x d3 (Alles door Wit volgens plan gespeeld. Volgens Keres was 21. Dc3 nog relatief het beste, maar hij voegt er aan toe, dat dan 21. ...f6 Wit voor vrijwel onoplosbare problemen had gesteld) *Zie diagram*

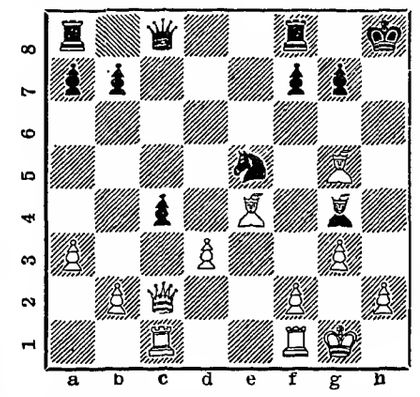

21. ...Lg4-f3! (De clou! Stahlberg had slechts rekening gehouden met 21. ...Pf3+, 22. Lf3:, Lf3:, 23. Dc4:, Dh3, 24. Dh4+ etc. Na de tekstzet is het uit) 22. Le4xf3 (Er was, gezien de dreiging 22. ...Dh3, niet beter) 22. ...Pe5xf3+, 23. Kg1-g2, Pf3xg5, 24. f2-f4, Dc8-c6+, 25. Kg2-f2, Dc6-f3+, 26. Kf2-e1, Tf8-e8+ en Wit gaf op.

Correspondentie aan A. C. v.d. Tak, Wilhelminastraat 28, Haarlem.

HIER STAAT UW BRIEF

Wandelpier: nee!

Met grote instemming las ik het bericht dat de stichting „Bescherming Duinlandschap" de Minister v. Volkshuisvesting en Ruimtelijke Ordening telegrafisch verzocht heeft alsnog een onderzoek te doen instellen naar de wenselijkheid om in Zandvoort een pier te bouwen.

Ik hen er zeker van dat velen met mij deze stap van genoemde stichting zullen toejuichen. Zoals reeds herhaaldelijk naar voren is gebracht is het nut van een pier voor Zandvoort in alle opzichten aanvechtbaar.

Zoals het „Haarlems Dagblad" van vrijdag 17 maart j.l. zeer juist opmerkt schijnt voor sommigen in Zandvoort (een minderheid — opm. inz.) het economisch belang van Zandvoort te staan of te vallen met een pier en daar moeten minnaars van eenvoudiger strandvermaak zich dan maar bij neerleggen.

Verder wijst het H.D. vanzelfsprekend op het feit dat het bouwen van een dergelijk vermaaksproject zinloos is zolang er niet voldoende aan- en afvoerwegen zijn om de stroom van de bezoekers die in het begin ongetwijfeld erop af zullen komen te kunnen verwerken.

Nog afgezien van de verminking van de kuststrook louter en alleen om commerciële redenen vraagt het H.D. tot besluit af of de stand van zaken in onze bouwwereld wat kapitaalinvestering en mankracht betreft nu wel zo gunstig is dat een wandelpier de allerlaatste wens vertolkt op het gebied van de bouw.

Aan deze argumenten behoeft werkelijk niets meer toegevoegd te worden.

Van harte hoop ik dat deze laatste poging van de Stichting „Bescherming Duinlandschap" succes moge opleveren opdat wij alsnog van een pier gespaard mogen blijven.

F. J. Korteweg

□

De heer E. Zeegers uit Amsterdam, fel bestrijder van het pierprojekt, heeft eind vorige week het navolgende telegram aan het gemeentebestuur van Zandvoort gestuurd:

„Betreur dat een door de bevolking van Zandvoort zomin als elders in Nederland gewenste vermaakspier Zandvoort van kostbaarste bezit gaat beroven."

Taalverleden en taaltoekomst

De door de Nederlands-Belgische commissie voor de spelling van de bastaardwoorden voorgestelde wijzigingen hebben heel wat reacties losgewerkt. Er zijn tal van nijdige, misprijzende en ironische commentaren aan gewijd. Een van de meest bezadigde is nog: er moet nu eindelijk eens wat rust in de spelling komen. Onze moedertaal is door al dat voordgesleutel in de afgelopen jaren aardig op drift geraakt.

— Ziet men de misère met de spelling die we de laatste dertig jaar beleefd hebben als een drama, desgewenst als een vertraagde film, schrijft J. A. Meijers in zijn rubriek Taalproblemen in het weekblad „De Groene Amsterdammer", dan is het zojuist verschenen rapport van de commissie het tekstboek van het laatste bedrijf. Werkelijk het laatste bedrijf?, zo vraagt hij zich af. Men zou daartoe, vervolgt hij, in het besluit en de wet waarbij de voorgestelde wijzigingen worden ingevoerd, de bepaling kunnen opnemen, dat aan de daarbij officieel verklaarde spelling niets meer veranderd mag worden in de volgende halve of driekwart eeuw. Dat kan — aldus Meijers. Voor wat ons rumoerig taalverleden betreft een verstandige raad, die men maar moest opvolgen in Den Haag.

Hoe staat het echter met de toekomstige ontwikkeling van onze taal. Een toekomst die al begonnen is. Door de razendsnelle technologische en materiële evolutie van de westerse samenleving ontstaan ieder jaar honderden nieuwe woorden. De meeste van die woorden zijn van buitenlandse oorsprong en zij worden vroeg of laat aan onze taalschat als bastaardwoorden toegevoegd. Wanneer deze ontwikkeling niet op de voet wordt gevolgd staat men over tien jaar, of misschien nog eerder, opnieuw voor een ingrijpende taaloperatie.

Zou het, om dit te voorkomen, niet mogelijk zijn voor de nieuwe woorden, voor zij als bastaardwoorden in onze taal worden opgenomen, gelijkwaardige Nederlandse uitdrukkingen te vinden? Wellicht kan de overheid in samenwerking met taaldeskundigen een instituut in het leven roepen dat zich permanent met deze zaak bezighoudt en om de zoveel tijd verslag uitbrengt en aanbevelingen doet. Misschien zit er een kans in voor een meer slagvaardig taalbeleid dan wij tot nu toe hebben beleefd.

MET EN ZONDER LEESBRIL

Nieuwe boeken Openbare Bibliotheek

Romans:
Delibes - El camino. 1966
Ekert-Rotholtz - Pionnen en pioniers. 1964
Gaskin - De Tilsit-erfenis. 1965
Graham - De rol van haar leven. 1966
Grosser - Tamburas. 1966
van Hecke - De ijsheilige. 1966
Hellinger - Messen. (Det.) 1966
Hunter - Wie is Budwing? 1966
Fernau - Die jungen Männer. 1965.
Gardner - The case of the one-eyed Witness. 1955
Gardner - The case of the turning tide. 1950
Palle - Les chaudières et la lune.

Ontwikkelingslectuur
Adler - Mensenkennis. 1958
Berits - Honderd jaar spellingstrijd. 1964
Bigot - Verleden en heden.
Brasseur-Peeters - De Medici. 1966
van Bremen - Aardgas in de woning. 1966
Christiansen - Nieuwe flora in kleur. 1966
Euwe - Strategie en tactiek in het schaakspel. 1964
Euwe - De praktijk van het schaakspel. 1958
Foto Magazin, jaargang 1964.
Freud - Inleiding tot de psycho-analyse. 1958
Haas - Bert Brecht. 1963
Kent - Als een meisje vrouw wordt. 1966
Kerkhoven - Stoomturbines. 1966
Langeveld - Inleiding tot de studie der paedagogische psychologie van de middelbare schoolleeftijd. 1961
Leet - Natuurrampen en hun oorzaken. 1958
Luurs - Zo leer je Spaans. 1963
Newton - Museum zonder muren. 1966
Nicolas - Gerst en bier. 1966
Plantenga - Vijftig eeuwen bouw-, beeldhouw- en schilderkunst. 1959
Stolk - Nacht van de gier. 1965
Vanderschaeghe - Heinrich Böll. 1964
Verburg - Motoren en scooters. 1966
De Verenigde Staten, Parool/Life serie. 1966

PREDIKBEURTEN

HERVORMDE KERK, Kerkplein

Goede vrijdag, 24 maart
19.30 uur: ds. C. de Ru. Bedlening H. Avondmaal.

Zondag 26 maart (Pasen)
10.30 uur: ds. C. de Ru. Medewerking van het kerkkoor.

NED. PROTESTANTENBOND
Brugstraat 15

Vrijdag 24 maart (Goede Vrijdag)
20 uur: ds. A. L. Broer (d.g.), Hilversum. Avondmaalsdienst.

Zondag 26 maart
10.30 uur: mej. dra. M. C. Stubbe (d.g.)

Het Huis in de Duinen:
19.30 uur: ds. S. M. A. Daalder (d.g.), Haarlem, m.m.v. Feelbea Sextet o.l.v. mevr. Nierop.

GEREFORMEERDE KERK
Julianaweg 15

Vrijdag 24 maart, Goede vrijdag
20 uur: ds. P. de Ruig, Haarlem-Noord.

Zondag 26 maart
10 uur: ds. K. Schouten, Heemstede. Medewerking van het kerkkoor.
19 uur: ds. W. van Wijk, Haarlem.

PAROCHIE H. AGATHA, Grote Krocht
zaterdag te 19.30 uur; zondags 9.30 en 11.30 uur.

Bijkerk, Noord, Linnaeusstraat:
Zondag 8.30 en 11 uur.

NED. CHR. GEMEENSCHAPSBOND
Elke maandagmiddag 3 u. samenkomst in „Pniël", Zuiderstraat 3.

NIEUW APOSTOLISCHE KERK
Wilhelmina Kleuterschool, Lijsterstraat 3
Zondag 9.30 uur.
Donderdag 20 uur.

JEHOVA'S GETUIGEN
Willem Draijerstraat 5
Zondag 9.30 uur: dagtekstbespreking.
Maandag 20 u.: gezamenlijke bijbelstudie
Zaterdag 9 uur: dagtekstbespreking.

HUMANISTISCH VERBOND.
Maandag 27 maart, 19.40 uur (Hlv. I) 402 m: de heer J. Pasman in gesprek met mevr. D. Roethof. Onderwerp: Bemoeien die humanisten zich daar ook mee?

DOKTERS-, WIJKZUSTERS- en APOTHEEKDIENST

DOKTOREN:
Inlichtingen over de zondagsdienst worden verstrekt via het telefoonnummer van de huisarts.

WIJKZUSTER:
1e Paasdag:
E. Reitsma, v. Lennepweg 42, tel. 2382
2e Paasdag:
A. M. Stiphout, v. Lennepweg 57, tel. 4294

APOTHEEK:
24—31 maart
avond-, nacht- en zondagsdienst vanaf 18.30 uur.
Zandvoortse Apotheek, Haltestraat 8, telefoon 3185.

DIERENARTSEN Haarlem en Omstreken
bij afwezigheid raadplege men (uitsluitend telefonisch) fa. Mathot, telefoon (02500) 11990.

GEMEENTE ZANDVOORT OFFICIELE MEDEDELINGEN

De burgemeester is verhinderd op woensdag 29 maart spreekuur te houden.

□

Wethouder Lindeman is verhinderd dinsdag 28 maart spreekuur te houden.

FAMILIEBERICHTEN

Tot onze grote droefheid is heden nog vrij onverwacht van ons heengegaan onze lieve moeder, behuwdmoeder en oma

Johanna Cornelia Visscher
weduwe van D. Visser

in de leeftijd van 63 jaar.

D. Visser
R. Visser-Kuipers
J. Weber-Visser
A. Weber.
en kleinkinderen.

Zandvoort, 21 maart 1967
Prinsesseweg 28

De teraardebestelling heeft heden plaats gehad op de algemene begraafplaats te Zandvoort.

OMROEPERS

WONINGRUIL
Badhoevedorp-Zandvoort
Mod. vrij hoekhuis m. gr. tuin, 6 kam., badcel, keuk., schuur en zolder. Huurpr. *f* 144,60 p.m.
Gevr. etageflat of huis in Zandvoort of omg. Event. okt. Tel. (02968) 4223, na 6 uur.

WONINGRUIL
Aangeb. eengezinswoning in Zeist. Gevr. woning in Zandvoort. Br. nr 2401 Z.C.

SLAAPKAMER TE HUUR
in soust., *f* 20,- p.w.
Haltestraat 71.

Gemeente-ambtenaar zoekt KAMER met PENSION in Zandvoort of dir. omg.
Br. nr. 2402 bur. Z. Crt.

WERKSTER GEVRAAGD
voor vrijdags van 9—5 uur.
Boerlagestr. 19. Tel. 2972

MEISJE of WERKSTER
gevr., 3 halve dagen p.w.
Mevr. van Collem, Patrijzenstraat 9, telef. 4892.

Gevr. JONG MEISJE in gezin m. kinderen. Brederodestraat 77, tel. 4618.

Net WINKELMEISJE gevraagd. Bakkerij Van Staveren, Zeestr. 48, tel. 2684.

AANKOMENDE VERKOOPSTERS en HULPVERKOOPSTERS
gevr. v.d. ochtend-, middagen of avonduren.
NOOY, ZANDVOORT
Tel. 2469 - 2885 - 4994

CLUB 25 vraagt NETTE HULP. Hoog loon. Kerkstraat 25, tel. 3510.

Te koop: LEGKAST, 40 cm diep; 50 cm breed; 175 cm hoog. Telefoon 4050.

Bijzonder mooi TAFELBILJART 160 x 80 aangeb. met ivoren ballen en ingelegde queue van *f* 295,— voor *f* 175,-. Br. nr. 2403 bur. Z. Crt.

Te koop gevraagd:
2 1-PERSOONS BEDDEN.
Telefoon 2761.

Te koop gevraagd:
TWEE ROTAN STOELEN
Telefoon 5219.

NEST PASGEBOREN KATJES kunt u in laten slapen bij de DIERENBESCHERMING.
BEL 3225 of 4561.
Dit vermindert het aantal zwerfpoesen.

DIERENBESCHERMING
Secr. Lorentzstraat 238
Telefoon 4561

Wegens ziekte van vrouw zoekt SCHOTSE COLLI, 10 maanden (reu), lief voor kinderen een goed TEHUIS. Tel. (02500) 43459.

a.s. dinsdag geen krant

In verband met tweede Paasdag a.s. maandag 27 maart zal op dinsdag d.a.v. geen krant verschijnen.

Het eerstvolgende nummer van de Zandvoortse Courant komt uit op VRIJDAG 31 MAART

Onze adverteerders wordt verzocht bij het opgeven van annonces hiermee rekening te willen houden.

Dameskoor Zandvoort

De gemengde zangvereniging DE STEM DES VOLKS is op 21 maart j.l. als zodanig opgeheven wegens een tekort aan herenleden.

Dinsdag 4 april 1967
zal gepoogd worden van start te gaan als DAMESKOOR (repetitielokaal wijkgebouw Gereformeerde Kerk, Julianaweg). Uitbreiding van het aantal leden is echter dringend gewenst.

Dames in Zandvoort, meldt u daarom onverwijld als medewerkend lid.

Opgaven en eventuele inlichtingen bij:
Mw. S. Vlieland, W. Draijerstr. 4, tel 3691
Mw. E. Pool, Haarlemmerstr. 13, tel. 2569
Mw. J. Koper, Keesomstraat 12
Mw. N. van Gasteren, Helmersstraat 10.

HANDEL in ZAND, ZWARTE GROND GRASZODEN en GEKLEURDE TEGELS

LOOS

VAN LENNEPWEG 38/3, telefoon 4996

NSU-autorijschool P. C. Laarman

Nic. v.d. Laanstraat 5 rd. — Haarlem
Telefoon (02500) 1 34 34

BEREIK ZANDVOORTS PUBLIEK
met advertenties in de
ZANDVOORTSE COURANT
Achterweg 1
Telefoon 2135

JUBILEUM INRUILACTIE

DIT DOEN WIJ REEDS 10 JAAR en MET SUCCES!

Grote sortering
Alle bekende merken voorradig
Ook vele buitenmaten van ledikanten en matrassen!

f 25,00 BIJ AANKOOP VAN LEDIKANT EN MATRAS!
Wij brengen nieuw en nemen oud mee terug.

Wij nemen dus uw versleten bed mee!!
en U krijgt er nog geld voor!!
Wij vullen ook bedden bij.
Zonodig ook vernieuwen.
In één dag retour.
9 uur gehaald: 5 uur thuis

HAARLEMS MATRASSENHUIS H. de Graaff **Grote Houtstraat 103 Tel. 11485**

Bijverdienste

Wij vragen tegen een aantrekkelijke vergoeding voor het jaarlijks opnemen van meterstanden in de maanden juni en juli alsmede het zo nu en dan aanbrengen van warmtemeters op radiatoren tijdens het gehele jaar, tijdelijke

medewerkers

voor het rayon Zandvoort

In aanmerking komen accurate betrouwbare personen met een goed handschrift, die gemiddeld circa 20 uren per week hun vrije tijd productief wensen te maken.

Leeftijd 25 - 50 jaar.

Brieven te richten aan:
Technische Handelmaatschappij WARMTEMETER N.V.
Afdeling Personeelszaken,
Postbus 179 te Schiedam.

FIRMA PRESTO
JANSSTRAAT 42, HAARLEM,
telefoon (02500) 13536 en 17203

BEHANG Vraag monsterboeken en vrijblijvend prijs
deskundig personeel beschikbaar

Autoverhuur D. F. Pieters
Steeds de nieuwste wagens alle van 1966 en 1967.
f 4,- per dag
Opels Kapitän - Rekord Kadett - Volkswagens - Daf en Chevrolet Impala's
Haarl.str. 2, tel. 4200 en 3652

Autoboxen
te huur of te koop nabij de Noordboulevard
Bouwbedrijf Luxen & van Loon
Tel. 4695 of 4729, Trompstraat 5—7

Nederlandse Reisvereniging
Afdeling Zandvoort
Wim Dussel
KOMT NAAR ZANDVOORT
op VRIJDAG 31 MAART 1967
met zijn diaprogramma van een tocht van drie maanden naar zonnig en warm Roemenië en Bulgarije onder de titel
Het rode paradijs
Zaal Gemeenschapshuis; aanv. 8 u.
Kaarten à *f* 1,25 aan de zaal.

GEZINSKREDIET

Niet genoeg contanten? Binnen vijf tot tien dagen beschikt u over geld. Al 40 jaar zijn wij gezinsbankier. Voor ambtenaren en andere vaste werknemers. Zonder borg. Uiterst discreet. Desgewenst schriftelijk. Kwijtschelding bij overlijden. Wettelijke voorwaarden. Vraag inlichtingen bij

NVB GEZINSCREDIET 1926
N.V. NATIONALE VOLKSBANK
Amsterdam Westeinde 10 tel. 237271
Den Haag Rivierenmarkt 4 tel. 639586
Rotterdam Mauritsweg 45 tel. 135743
DE BANKIER VAN UW GEZIN

KUNSTGEBITTEN SPOEDREPARATIES
in 1 uur gereed
Leidsevaart 82, tel. (02500) 15634 - Haarlem

Het adres voor
goed en verantwoord schilderwerk
Schildersbedrijf
C. J. PAAP
Burg. Beeckmanstraat 33
Telefoon 4755

Uw adres voor
VLOEREN,
VENSTERBANKEN en
SCHOORSTENEN
in natuursteen.
TAFELBLADEN
in diverse kleuren marmer
ONYX-TAFELS en
LUXE ARTIKELEN.
NATUURSTEENBEDRIJF
A. LAVERTU
Kam. Onnesstraat 5, telef. 4160
Privé: Reinwardtstraat 28, tel. 4168

Paasbroden
Paastaarten
Paaseieren
is iets fijns bij
Bakkerij J. v.d. Werff
Gasthuisplein 3, telefoon 2129

Wasbord en tobbe te koop!
Ja, zó was het vroeger! Tegenwoordig wast de moderne huisvrouw met een volautomaat. Maar dan natuurlijk met onze VELO WASAUTOMAAT. Hij wast, terwijl u slaapt! Vrijblijvend inlichtingen en betaling in overleg.
VELO, Zeestraat 37, Zandvoort, telefoon 4590
VELO, Grote Markt hoek Jansstraat, Haarlem, telefoon 10117

Voor al uw SCHILDER- en BEHANGWERK is dit uw adres: P. G. JAGER, Damstraat 25, Haarlem. Telefoon (02500) 15079.

VERHUUR van LADDERS KAMER- en ZAALSTEIGERS. B. Hagen, Burgwal 107, Haarlem. Telef. (02500) 16227.

Zo juist ontvangen:
nieuwe collectie Fibrenka-Acryl-Dralon dekens en gordijnstoffen
Ruime sortering in
STAPELBEDDEN
WENTELBEDDEN
LEDIKANTEN
DIVANBEDDEN
POLYETHERMATRASSEN
BINNENVERINGMATRASSEN
SPREIEN
LAKENS en SLOPEN
Beddenspeciaalzaak
KEMPER
Haltestraat 21, telefoon 2119

„Met de helm geboren"

Deze toneelvereniging, die binnenkort van start hoopt te gaan, verzoekt geïnteresseerde jongelui (van 15—23 jaar) zich, liefst vóór 3 april bij één der navolgende adressen op te geven:

M. C. Koper, J. P. Heijeplantsoen 12;
Mevr. Visser, Frans Zwaanstr. 48, tel. 3503

---

vervetal Vorff
Verf Van Vettewinkel
N.V. IJZERHANDEL ZANDVOORT
Swaluëstraat 9, Zandvoort, telefoon 2418

Eddy's Textielhuis

Meisjes BRUCHED NACHTJAPONNEN in de maten 50-55-60 3,98
HEREN NYLONOVERHEMDEN, wit, alle maten 6,95
HEREN NYLONOVERHEMDEN, gestreept 7,95
De moderne GESTREEPTE OVERHEMDEN met lange punten, in beige en bleu 9,95
Jongens NYLON OVERHEMDJES, wit en gestreept 5,95
Jongens HIGGENS PANTALONS, maat 110 15,75
Stijging per maat t.m. 164
NYLON BOUCLE DAMESTRUITJES, met en zonder coll 12,95
ALLERNIEUWSTE KLEUREN COLTRUIEN 14,95
BADSTOF HELANCA SWEATERS voor dames, heren en kinderen
Mooie sortering STROPDASSEN, Trevira 3,95
CORDUROY JONGENS JACKS 27,95, 28,95, 29,95
ASSORTIMENT DAMES BLOUSES 6,95

Wij zijn de beide paasdagen geopend

STATIONSSTRAAT 20

Schildersbedrijf
H. C. v. Gog
en v/h R. WOLTHUIS
Ook **uw schilder**
A. J. v.d. Moolenstraat 38
Telefoon 4969

Vrolijk Pasen

Notten
HALTESTRAAT 59

TIENER SPORTKOUSEN
LEUKE TIENERJURKEN
exclusieve modellen t/m 12 jaar.
ROKKEN en TRUITJES
t/m 14 jaar.
PETTYCOATS
STRETCH MAILLOTS
TERLENKA ANORAKS
OVERGOOIERS
BLAZERS
BABYKLEDING

Notten
HALTESTRAAT 59
Voorzorgzegels - Contantzegels

---

juni vakantie maand

gratis juni vakantietips
Een aantrekkelijk boekje met vele toeristische gegevens en ..... een puzzel met waardevolle prijzen.

Verkrijgbaar bij:
N.S. stations - Provinciale V.V.V.'s
ANWB-kantoren - Stichting Recreatie-Den Haag
Of per briefkaart:
„Juni Vakantie Maand" - Postbus 2000 - Amsterdam

Visitekaartjes
Gertenbachs Drukkerij
Achterweg 1

Laat ook uw
vloerbedekking
o.m. Jabo, linoleum, Balotred, Tapiflex, nylontapijt, Heugafelt, enz., en uw
meubelstoffering
klassiek of modern
verzorgen door
't INTERIEUR
Voor complete woninginrichting:
„'t Interieur", Stationsplein 13/15
Telefoon 3346, na 6 uur 2565

Slecht starten?

QUICK SERVICE ZANDVOORT maakt het snel voor u in orde.
Olie verversen en doorsmeren.
Kleine reparaties.

Levering van nieuwe accu's *TIENTALLEN GULDENS* goedkoper (met 2 jaar garantie)
Nieuwe en coverbanden erg voordelig.

Bel 4580 voor een afspraak of kom even langs.

Quick Service en Autoverhuur Zandvoort
Dr. Schaepmanstraat hoek Brederodestraat

Corsetterie Maison Elegance
daár slaagt U!
Kostverlorenstraat 49
Zandvoort Tél. 4492

VERZORG TIJDIG DE KOPIJ VOOR UW ADVERTENTIES IN DE ZANDVOORTSE COURANT
Hebt u een goed idee, schrijf het meteen op, voor het u weer ontgaat!

Klein en groot eten v.d. Werff's brood
Gasthuisplein 3, telefoon 2129

Belangrijke

TELEFOONNUMMERS EN ADRESSEN

3043, 3044, 3045 *Politie*
4444 *Politie* (alleen noodgevallen)
2000 *Brandmelding*
2262 *Informatiebureau Vreemdelingenverkeer*, kiosk Raadhuisplein
4389 *VAMOR-Rijschool „De Branding", Van Lennepweg 75rood*
(02500) 42212 *Garage Flinterman*, Zandvoortselaan 365, Bentveld, SAAB-service-dealer
2071 *Horlogebedrijf C. Waaning*, Kostverlorenstraat 68
2231 *Boekhandel v/h Esvé*, Gr. Krocht 17
2424 *Autobedrijven „Rinko"*, Oranjestraat en Stationsplein
2525 *W. Schouten*, centrale verwarming, oliehaarden, gasforn., wasautomaten
3227 *„De Oude Tijd"*, antiek, in- en verkoop, Oranjestraat 2a
2912 *Hotel-Restaurant „Sonnehoeck"*, Dr. Smitstraat 5.
(02500) 65185 Singer Naaimachines, vert. H. Houssart, Rijksstr.w. 122, H'lem
(02500) (tijdel.) 12015 P. Houssart, *Singer Maatschappij*, Edinburghstraat 5, Haarlem.
(020) 233872 *Diamond Shop, fa. Barber & Zn*, Keizersgracht 740, Amsterdam
2176 *N.H. verg. „Het Groene Kruis*, secr. P. W. Wels.
2720 *Zuster S. Molenaar-de Wilde*
2382 *Zuster E. Reitsma*
2135 *Gertenbachs Drukkerij, Zandvoortse*

SLAGERIJ BURGER
HALTESTRAAT 3 - TELEFOON 2994

VRIJDAG EN ZATERDAG

FEESTRECLAME
bij 750 gram vlees
literblik perziken 0,79

SPECIAAL VOOR DE FEESTDAGEN:
500 gr. VARKENSFRICANDO 3,98
500 gr. de allerfijnste HAASFILET 4,48
500 gr. HAASKARBONADE 3,98
500 gr. OSSESTAART (mager) 1,48
500 gr. SCHENKEL met pijp 2,50

500 gr. kalfstongen 2,50

HEERLIJKE GELD. ROOKWORST 0,99
Tweede voor de halve prijs.

Weekendreclame
100 gram TONGEWORST en
100 gram HAM samen **1,09**

WOENSDAGRECLAME
3 SLAVINKEN 0,98
3 GELDERSE SCHIJVEN 0,98
3 TARTAARTJES 1,40
3 FRICANDELLEN 1,38
500 gr. VLEESGEHAKT 1,70
750 gr. MAGERE VARKENSLAPPEN ... 4,98
100 gr. PATE 0,54
100 gr. LEVERWORST 0,32

Dagelijks:
250 gram RAUWE LEVER **0,89**

ADMINISTRATIEBUREAU BORST
ASSURANTIES
Accountancy - Belastingzaken - Hypotheken - Financieringen
Zandvoort, Brederodestr. 134, Tel. 3328 en 4963
Haarlem, Frederikspark 1, Tel. (02500) 20954

Voorjaarsschoenen
van Brossois
Kerkstraat 30

★ Elke tijnproever prefereert: **LEFFERTS wijnen en gedistilleerd!** ZEESTRAAT 44 - TELEFOON 2254 ★

Hotel-Café-Restaurant
„Delicia"
KERKSTRAAT 16, TELEFOON 2270

Delicia is herrezen!!

Heeft u TROUWPLANNEN?
KIENAVONDEN?
VERGADERINGEN?
PARTIJEN?

DIT ALLES KAN BIJ W. SCHOO!

1e klas verzorging. - Normale prijzen.

„Delicia"
W. SCHOO, KERKSTRAAT 16, TEL. 2270

Laat uw VERZAKTE TEGELPADEN VAKKUNDIG in ORDE BRENGEN
door de **FIRMA LOOS**
VAN LENNEPWEG 38/3 — TEL. 4996

RIJSCHOOL
„TOLLENS"
De hogeschool voor autorijkunst voor Zandvoort en omstreken.

V.W. 1300
en
NSU PRINZ
Ook voor *vrachtwagens!*
TOLLENSSTRAAT 13
Tel. (02507) 3598 bgg. 2076

VOOR T.V. en T.V. ANTENNES
met garantie
Antennebouw
J. KERKMAN, telef. 4307
Burg. Beeckmanstraat 36

N. Visser ruimt alle soorten afval op met TRACTOR en WAGEN. Billijke prijs.
KRUIWAGENS MEST te koop à 2,50.
Kruisweg 13.

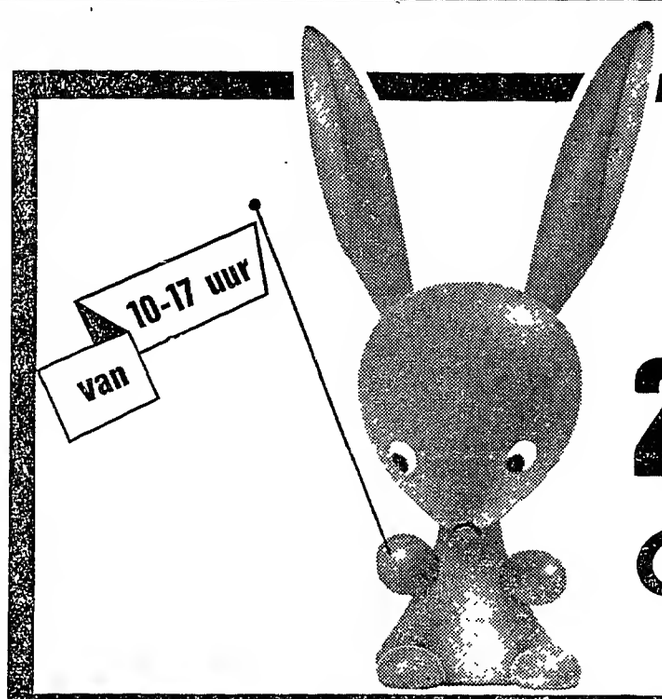

2e Paasdag
Grote Europese
MEUBEL-SHOW

2e Paasdag, meubelen uit heel Europa op één adres: Nieuwendijk 164-170. Bekijk wat de wereld aan moois en nieuws op meubelgebied levert! Een overweldigende keus uit honderden bankstellen, huiskamers en slaapkamers, op vijf étages, 5.000 m2 oppervlak. Ook op het gebied van tapijten, gordijnen enz. bieden wij u een zéér ruime keus.

CREDIET-SERVICE

't Meubelpaleis

'T LAAGST IN PRIJS.

NIEUWENDIJK 164 - 170 - AMSTERDAM

NEEM EEN ECHTE
centrale verwarming
van een erkend installateur. FINANCIERING TOT 100%
„TECHNISCH WERK"
Zandvoort, Thorbeekestraat 19, tel. 3270

Elec. Techn. Bur. Berkhout
Erkend P.E.N.-installateur
Installaties — Fornuizen
Reparaties — Boilers
Onderhoud — Wasmachines enz.
KOSTVERLORENSTRAAT 72 — TELEFOON 5023

Luxen & Van Loon
Aannemersbedrijf
Wij kunnen opdrachten uitvoeren in:
- NIEUWBOUW
- ONDERHOUD
- VERBOUWINGEN
- BOUWKUNDIGE ADVIEZEN

Kantoor Zandvoort: TROMPSTRAAT 5—7, telefoon (02507) 4729.
Kantoor GOUDA: Nieuwe Gouwe w.z. 12, telef. (01820) 2439, b.g.g. en 's avonds 6569.

Service-adres: Geervliet n.v.

RADIO PEETERS
gaat zich vestigen in Zandvoort

Omstreeks half mei 1967 hopen wij ons filiaal op het Burg. van Fenemaplein 32 in het Nieuwe Boulevard centrum te openen. In dit modern ingerichte pand zult u een unieke kollektie radio's, T.V.'s etc. kunnen bewonderen van wereldberoemde merken o.a. Philips, Aristona, Grundig, Sony en B. & O., én kunt u de speciale aankoop kondities vernemen waartoe sleehts een groot bedrijf in staat is.

Wacht met uw aankoopplannen tot Radio Peeters er is! Het is in uw eigen belang. Hebt u haast? Stel u dan nu alvast in verbinding met

RADIO PEETERS N.V.
VAN WOUSTRAAT 74-76-82-84 - AMSTERDAM

RIJSCHOOL SNELLENS
De rijschool met het meest aantal geslaagde in de eerste keer

Austin Seven
Simca
Volkswagen
Vrachtwagen

TEVENS LUXE VERHUUR

Burg. Beeckmanstraat 22
Telefoon 4594

PLANTAARDAPPELEN
Alle soorten uitsl. goedgekeurd, voorzien van certificaat en plombe.
VAN DEURSEN'S AARDAPPELBEDRIJF
Ged. O. Gracht 107, Haarlem, tel. (02500) 14245.

PRIJSBEWUST???
Aluminium jaloezieën met 5 jaar garantie, zelfremmend, in vele uitvoeringen en kleuren, rechtstreeks v. fabriek 25% voordeliger. Fabr. Nic. v.d. Laanstr. 2, Haarlem, tel. 14611-13016. Voor Zandvoort telefoon (02507) 4012.
Bezoekt onze showroom. Aangesl. bij het inst. voor consumentenvoorlichting.

Kerkstraat 26

Tuiniert u zelf?

TOM LOOS levert:

zand, zwarte grond, graszoden, grint, mest, gekleurde tegels, flagstones, schelpen, rietmatten.

Opruimen van zand en puin. Transportbedrijf.

Telefoon 49 96.

Van DENSEN's centrale verwarmings bedrijf

★ AANLEG
★ OMBOUW
★ ONDERHOUD
★ REPARATIE

★ CENTRALE VERWARMING
★ AARDGAS-INSTALLATIES
★ OLIESTOOK

Vraag vrijblijvend advies.

BOERLAGESTRAAT 19 - TELEF. 2972

E. van der Linden
Interieurverzorger - Stoffeerder
Specialist in klassieke meubelstoffering
BREDERODESTRAAT 30, ZANDVOORT
Telefoon (02507) 4973
Grote collectie VLOERBEDEKKING

Bij VAMOR Auto- en Motorrijschool C. L. KOOMEN

Rijles in de nieuwste

★ Sunbeam Hunter
★ VW 1200
★ Austin Seven
★ Daf automatic
★ Opel vrachtauto
★ Vespa scooter

BREDERODESTRAAT 66 - TELEFOON 4419

Koop NU een goede zonnebril
U heeft er jaren plezier van!

Brillenspecialist **LOOMAN**
Erkend fondsleverancier Mr. opticien
HALTESTRAAT 5 — TELEFOON 2174

Voor ziekenfondsleden op monturen vastgestelde vergoeding en glazen geheel zonder kosten.

Het voorjaar is in zicht

De hoogste tijd om een keus te maken uit onze voorjaarscollectie met vele gloednieuwe

herenmode artikelen

KAMGAREN en TERLENKA COSTUUMS
in de nieuwste modellen en modetinten van
f 128,— tot *f* 228,—

COLBERTS en BLAZERS
vlotte modellen in vele variaties
f 59,— tot *f* 95,—

PANTALONS, moderne kleuren,
diverse modellen Terlenka en Trevira
f 32,— tot *f* 49,—

Regenjassen en Autocoats
Polyester, Katoen en Terlenka
f 59,— tot *f* 139,—

Een zeer uitgebreid assortiment
Overhemden en weekenders
het allernieuwste in kleuren en modellen
f 13,90 tot *f* 27,—

PULPOLO'S, vele kleuren, wol en Terlenka *f* 26,—; Astralon *f* 39,—; Velours Sweaters *f* 23,—; Koltruien: katoen *f* 10,90. Helanca 18,90; wol *f* 26,—.

Dit is maar een greep uit onze voorraad. Loopt U eens naar binnen, het verplicht U tot niets.

S. de Boer
SPECIAALZAAK VOOR HERENMODE en HERENKLEDING
KERKSTR. 20 • TEL. 3136

Abonneert U op de Zandvoortse Courant

67e jaargang no. 25 - Verschijnt dinsdags en vrijdags | Opgericht in 1900 | VRIJDAG 31 MAART 1967

ZANDVOORTSE COURANT

voor ZANDVOORT, BENTVELD en AERDENHOUT

UITGEVER: IJS DE JONG, GERTENBACHS DRUKKERIJ, ACHTERWEG 1, TELEFOON 2135

Redaktie en adm.: Achterweg 1
Postbus 23, tel. 2135. Giro 52 33 44
Advertentieprijs 15 ct p. mm-hoogte
Abonnementsprijs ƒ 8,— per jaar,
per post ƒ 9,—; buitenland ƒ 10,—;
losse exemplaren 10 cent.
Giro 52 33 44 t.n.v. IJs de Jong

Raadslid ontving na vijf maanden antwoord

B. en w. vonden het niet nodig

speciaal onderzoek te laten instellen naar hygiënische toestanden van zwembad.

Bijna vijf maanden nadat het Zandvoortse gemeenteraadslid, de arts P. Flieringa, het collega van b. en w. schriftelijke vragen stelde inzake de hygiënische omstandigheden van het zwembad in „Bouwes Palace", heeft het gemeentebestuur van de badplaats gereageerd. In hun antwoord merken b. en w. op dat het overleg van de inspecteur van de volksgezondheid met de directie van „Bouwes Palace" inzake de verbetering van o.a. de afwatering van de vloer rondom het bassin meer tijd vergt dan aanvankelijk werd verwacht. Technische aspecten, schrijven b. en w., zijn daarvan de oorzaak. Zij meenden echter de beantwoording van de door het raadslid gestelde vragen niet langer te mogen uitstellen.

Hier volgen de vragen zoals die destijds door genoemd raadslid werden geformuleerd:

1. Is er van gemeentewege een onderzoek ingesteld naar de hygiënische toestanden, heersende in het bovengenoemde zwembad, dat door de gemeente Zandvoort gehuurd wordt ten behoeve van het schoolzwemmen?
2. Indien dit onderzoek heeft plaatsgevonden, waarom zijn de in het schrijven van de heer Kedde opgenoemde gebreken dan niet gesignaleerd?
3. Indien dit onderzoek niet heeft plaatsgevonden, wie is er dán verantwoordelijk voor het achterwege blijven hiervan?
4. Is uw college, met ondergetekende, van mening dat bovengenoemd zwembad onverwijld gesloten dient te worden, totdat aan de suggesties van de inspecteur van de volksgezondheid is voldaan?
5. Is uw college, met ondergetekende, van mening dat een dergelijk zwembad, dat door de gemeente gehuurd wordt, blijvend onder controle van uw college dient te blijven?

Deze vragen zijn door het college als volgt beantwoord:

Toen op 1 juni 1965 „Bouwes Palace" werd geopend, rees aanstonds de vraag of het in dit bedrijf ondergebrachte zwembad geschikt zou zijn voor het geven van zwemonderwijs aan leerlingen van de lagere scholen. De inspecteur van het lager onderwijs in de inspectie Haarlem deelde desgevraagd mede dat dit bad zeer wel te gebruiken is voor elementair zwemonderricht. Weliswaar biedt het door zijn afmetingen beperkte mogelijkheden, maar de inspecteur achtte het belang van het beginzwemonderricht van zodanig gewicht, dat hij meende gunstig te moeten staan tegenover het plan van het college om van deze gelegenheid tot schoolzwemmen gebruik te maken.

De gemeenteraad verleende op 27 juli 1965 voor het cursusjaar 1965/1966 een krediet ten behoeve van dit zwemonderricht van leerlingen van het 4e, 5e en 6e leerjaar van de openbare en bijzondere scholen voor gewoon lager onderwijs. Uit de discussie bleek, dat men dit een provisorische maatregel vond, doch dat zich vooralsnog geen gelegenheid voor zou doen om 'n aan alle eisen voldoend eigen zwembad te stichten. Gedurende de periode van 1 oktober 1965 tot 1 april 1966 werden 25 zwemlessen gegeven aan in totaal 457 leerlingen. In de thans aflopende periode waren deze getallen resp. 24 en 465.

Waar het hier een nieuw en goed geoutilleerd zwembad betreft, werd het niet nodig geacht een speciaal onderzoek in te stellen naar de hygiënische toestanden in bovengenoemd zwembad. Hiertoe was te minder aanleiding, omdat daaromtrent geen aanmerkingen werden gemaakt.

Naar aanleiding van de door de heer Flieringa gestelde vragen, heeft het college zich op 7 november 1966 telefonisch in verbinding gesteld met de inspecteur van de volksgezondheid te Leiden, Dr. Kedde. Deze deelde mede, dat — naar aanleiding van door de hr. Flieringa aan hem gestelde vragen — 'n ambtenaar van zijn inspectie in het zwembad een onderzoek heeft ingesteld en dat toen enkele tekortkomingen van beperkte aard zijn geconstateerd. De betrokken ambtenaar heeft toen enkele aanwijzingen gegeven, welke door de inspecteur schriftelijk zijn bevestigd. De inspecteur achtte geen termen aanwezig om het gemeentebestuur te adviseren het schoolzwemmen in dit bad te doen eindigen. Voor sluiting van een zwembad staan b en w geen wetelijke bevoegdheden ten dienste.

Vanwege het keuringsinstituut voor waterleidingartikelen wordt het water in Bouwes Palace sedert november 1966 periodiek onderzoekt. De rapporten, die ook aan het gemeentebestuur worden toegezonden, geven zowel van het fysisch-chemisch als van het bacteriologisch onderzoek een gunstig resultaat.

Ten slotte delen b en w mede dat het schoolzwemseizoen eindigt op 1 april a.s. Zij stellen zich voor met de inspecteur van de volksgezondheid in overleg te treden omtrent eventueel nog te stellen voorwaarden, alvorens in het a.s. najaar het schoolzwemmen zal worden hervat.

Volkgezondheid constateerde gebreken

Vorig jaar stelde de inspecteur van de volksgezondheid voor Noord-Holland, naar aanleiding van klachten over infectie, mogelijk opgedaan in het zwembad van Bouwes Palace, een onderzoek in naar de hygiënische omstandigheden waaronder van het zwembad gebruik werd gemaakt. Genoemde zweminrichting wordt o. m. benut voor het geven van zwemonderricht aan leerlingen van de hoogste klassen van de Zandvoortse l.o. scholen, daartoe in staat gesteld door een gemeentelijk subsidie.

Het onderzoek wees uit dat chlorering van het water in het bassin vaak in het geheel niet plaats vond of veel te wensen overliet, waardoor het water niet steeds aan de normen van goed zwemwater voldeed. Verder werd vastgesteld dat de afwatering van de vloer rond het zwembad absoluut onvoldoende was. Verbetering werd door de inspecteur noodzakelijk geacht, omdat de nylonvloerbedekking veel water vasthoudt, zodat reiniging en ontsmetting moeilijk is. Onder deze omstandigheden was optreden van voetschimmel mogelijk.

In zijn rapport drong de inspecteur van de volksgezondheid er bij de directie van het zwembad op aan naar de door de dienst van de volksgezondheid geconstateerde gebreken een onderzoek te laten instellen en hem — de inspecteur — van de resultaten verslag uit te brengen. Tevens achtte hij het voor een doeltreffende controle op hygiënische betrouwbaarheid van het water gewenst het laboratorium van het Prov. Waterleidingbedrijf van Nrd-Holland in te schakelen.

De door de inspecteur geconstateerde gebreken waren voor het Zandvoortse gemeenteraadslid, de arts P. Flieringa, aanleiding op 4 november 1966 schriftelijk vragen te stellen aan het college van b en w. Dinsdag 23 maart 1967 heeft het gemeentebestuur schriftelijk op deze vragen gereageerd. De vragen van het raadslid en de beantwoording door b. en w. treft de lezer op deze pagina aan.

NIEUWE VLEUGEL WIM GERTENBACHSCHOOL GEREED

De kort geleden gereed gekomen nieuwe vleugel van de openbare ulo-school „Wim Gertenbach" zal op dinsdag 4 april a.s. door burgemeester A. Nawijn officieel in gebruik worden gesteld. De opening valt samen met de feestelijke herdenking van het tienjarig bestaan van de school.

HUMANISME OOK VOOR DE GEWONE MAN?

De afd. Zandvoort van het Humanistisch Verbond belegt op donderdag 6 april a.s. een openbare bijeenkomst in het Gemeenschapshuis. De heer C. J. van der Hulle, als geestelijk raadsman van het verbond werkzaam in de arbeiderskampen, zal een inleiding houden over „Is humanisme ook voor de gewone, d.w.z. niet-intellectuele man?"

BIJEENKOMST CHRISTENVROUWENBOND

„Mijn arbeid in het Leger der Heils" is de titel van een causerie die majoor Liplein uit Haarlem, hedenavond voor de afd. Zandvoort van de Ned. Chr. Vrouwenbond zal houden. De samenkomst vindt plaats in de Calvijnzaal van de Geref. Kerk aan de Julianaweg.

PIERMAQUETTE IN KABELLOODS

Naar wij vernemen is deze week in de voormalige kabelloods van het PEN aan de kop van de van Lennepweg een maquette gereed gekomen van het pierproject, waarvoor binnenkort rijksgoedkeuring wordt verwacht. Deze maquette, die werd vervaardigd op aanwijziging van de pierconstructeurs, heeft een totale lengte van 35 meter en geeft tot in de details de situatie weer zoals die zal worden. Bij de op de pier te bouwen winkeltjes etc. hebben de bouwers van het object allereerst gedacht aan de belangen van de neringdoenden van de badplaats. Zij hebben voorrang bij het huren van de op 't wandelgedeelte aan te brengen reclamevitrines en het pachten van de op de piereilanden te bouwen koffie- en snackbar, cafe-restaurant, bowlingzaal, zeewatersauna, souvenirwinkel, broodjes- en patateszaken, tijdschriften- en krantenkiosk, massage- en schoonheidssalon, dames- en herenkapper en diverse amusementsgelegenheden.

Morgen, zal de maquette voor de ingezetenen van Zandvoort tussen 10 en 12 uur v.m. kosteloos te bezichtigen zijn. Deskundigen zullen aanwezig zijn om de nodige informaties over de aanleg en constructie van de wandel- en amusementspier te verschaffen. Belanghebbenden kunnen zich op de hoogte stellen van de commerciele mogelijkheden van de op de pier te stichten winkeltjes, attracties e.d. Direct na afloop van de expositie zal de maquette worden gedemonteerd om elders in ons land ten toon te worden gesteld.

WIJZIGING SAMENSTELLING BESTUUR Z.J.M.

In de samenstelling van het bestuur van de vereniging „Zandvoortse Jongeren Middenstand" zijn enige wijzigingen gebracht in verband met het bedanken van de heren E. Jongsma en W. Kok. Het bestuur is thans als volgt samengesteld: de heer R. Warmerdam, voorzitter; de heer H. Grafdijk, secretaris en de heer P. Drommel, penningmeester. Leden zijn de heren H. van Houten, H. Middendorp, J. de Jong en G. Versteege.

Ter gelegenheid van de opening van het badseizoen op zondag 28 mei a.s. wil het bestuur een nationaal marsconcours voor drumbrands, fanfare- en harmoniekorpsen organiseren. Momenteel is men bezig de plannen voor dit festijn nader uit te werken.

VERDACHT VAN DIEFSTAL

Op verdenking van het plegen van diefstal hield de recherche van de Zandvoortse gemeentepolitie deze week in het hotel aan de dr. C. A. Gerkestraat, een 24-jarige Duitser uit Osnabrück aan. De man werd voor een verhoor naar het bureau aan de Hogeweg overgebracht.

JAARVERGADERING VARA

Hedenavond belegt de plaatselijke afdeling van de VARA in het gemeenschapshuis de jaarvergadering 1967. Na behandeling van de huishoudelijke agenda bestaat er voor de leden gelegenheid deel te nemen aan een kienspel.

UITREIKING MEDAILLE

Tijdens een hedenavond te houden bijeenkomst van het korps reservepolitie ter afsluiting van de wekelijkse bijeenkomsten in het winterseizoen, zal burgemeester A. Nawijn de „tienjarenmedaille" uitreiken aan de reservist A. Herfst.

AUTORADIO ONTVREEMD

Zondag deed een inwoner van W. Duitsland bij de politie aangifte van diefstal van zijn autoradio. De diefstal werd gepleegd toen de wagen van de Duitser op het Stationsplein stond geparkeerd.

WATERGETIJDEN

april	HW	LW	HW	LW	strand berijdbaar
2	9.03	4.30	21.46	17.00	13.00—19.30
3	10.29	5.30	23.26	18.30	14.30—21.30
4	12.10	7.30	—.—	20.00	16.00—23.00
5	0.56	8.30	13.28	21.30	5.00—11.30
6	1.55	10.00	14.17	22.00	6.00—12.00
7	2.36	10.30	14.51	22.30	6.30—12.30
8	3.09	11.00	15.23	23.00	7.00—13.00

Samengesteld door P. van der Mije KCzn

RADIO PEETERS
GRATIS T.V. REPARATIE!

Omstreeks half mei opent

Radio Peeters

haar filiaal in het nieuwe boulevard-centrum op het Burg. van Fenemaplein 32.
Om de T.V.-bezitters in Zandvoort en direkte omgeving vast een indruk te geven hoe onze eigen technische dienst functioneert, stellen wij onze toekomstige cliënten in de gelegenheid, gedurende de maand april hun T.V.-apparaat

gratis te laten repareren.

Slechts het gebruikte materiaal zal in rekening worden gebracht. Dus geen arbeidsloon.
Meldt ons dus vanaf 1 april 1967 uw T.V.-klachten en wij maken met u een afspraak voor een bezoek van één onzer T.V.-technici.
Telefoon (020) 76 03 33.

RADIO PEETERS N.V.
VAN WOUSTRAAT 74-76-82-84 - AMSTERDAM

Geïmponeerd door het nieuwe

B. en w. hebben het paasreces van de gemeenteraad benut om de op 4 november van het vorig jaar door het raadslid P. Flieringa gestelde vragen inzake de hygiënische omstandigheden in en rond het zwembad van „Bouwes Palace" te beantwoorden. Zij zijn van mening de beantwoording van de vragen niet langer te mogen uitstellen. Daar zal iedereen het wel mee eens zijn. Nog langer talmen zou de indruk vestigen dat men er niet goed raad mee weet.

Dat het opstellen van een antwoord voor het college een moeilijke zaak is geweest is wel duidelijk. Uit het antwoord van het gemeentebestuur blijkt dat er tot voor enkele maanden geen toezicht van overheidswege op de hygiëne in en rond het zwembad is uitgeoefend. Men vond dit, geïmponeerd door de aanblik van het nieuwe bassin, overbodig.

„Waar het hier een nieuw en goed geoutilleerd zwembad betreft," zo delen b. en w. vragensteller mee, „werd het niet nodig geacht een speciaal onderzoek in te stellen naar de hygiënische toestanden in het zwembad. Hiertoe was te minder aanleiding, omdat daaromtrent geen aanmerkingen werden gemaakt."

Maar ook het normale routine-onderzoek naar de kwaliteit van het badwater bleef achterwege. Het werd pas ter hand genomen nadat vragen over de hygiënische omstandigheden in en rond het bassin waren gesteld.

Het is te hopen dat het college in het vervolg minder onder de indruk komt van het „fraaie en gloednieuwe", maar dat het zich terdege van de situatie op de hoogte stelt. In dit geval bleken „nieuw en goed geoutilleerd" nog geen voldoende waarborgen te vormen voor een vlekkeloze gang van zaken, of, zoals het in het antwoord van b. en w. wordt geformuleerd: „een ambtenaar van de inspectie van de volksgezondheid heeft in het zwembad een onderzoek ingesteld en toen zijn enkele tekortkomingen van beperkte aard geconstateerd."

Overigens schijnt een oplossing voor die tekortkomingen van beperkte omvang nogal wat voeten in de aarde te hebben. Het overleg van de inspecteur van de volksgezondheid met de directie van „Bouwes Palace" over de noodzakelijk geachte verbeteringen van de vloer rond het bassin vergt meer tijd dan werd verwacht en heeft het antwoord van het college van b. en w. geruime tijd „vertraagd".

Inmiddels heeft de affaire rond genoemd bassin wel duidelijk gemaakt dat de aanleg van een gemeentelijk overdekt zwembad, dat voldoet aan alle eisen op technisch en hygiënisch gebied, voor Zandvoort geen overbodige weelde is. Ook wanneer de door de inspecteur van de volksgezondheid gestelde voorwaarden worden ingewilligd, dan is het bassin van „Bouwes Palace" voor het geven van zwemonderricht aan de Zandvoortse schooljeugd nog niet ideaal te noemen. Dat is geen verwijt aan het adres van stichter en exploitant van het zwembad. Het bassin is er niet voor gebouwd.

Bij u aan huis gebracht
NASI en BAMISCHOTELS vanaf ƒ 4,—
Indisch Restaurant **'DJEMPOL'**
Noordboulevard nabij circuit - Tel. 2044

BAZAR PROTESTANTENBOND

De afd. Zandvoort van de Ned. Protestantenbond organiseert op woensdag 5 april a.s. in het gebouw van de bond aan de Brugstraat een bazar onder de titel „Lentemarkt".

„FARCE MAJEUR" WINNAAR PRIX DE JOKE

Het Nationaal 1 april Comité heeft de Prix de Joke voor dit jaar toegekend aan de Televizier-groep „Farce Majeur". De jury, bestaande uit de illustrator Eppo Doeve, prof. dr. J. B. Knipping en de heer W. Kok en C. Ketting, achtte het programma o.l.v. Alexander Pola en Fred. Bonavente actueel en grappig. Volgens het jury-rapport zou het verkwikkend werken in de hedendaagse wereld., „die van ernst overtrokken is".

Een eervolle vermelding gaat naar de heer N. M. A. ter Wolbeek uit Amstelveen, onderdirecteur van de Spaarbank van de stad Amsterdam, omdat hij het 1-april-comité vorig jaar tijdens de kranslegging op de Boulevard Pauls Loot wist te foppen door een groot spaarvarken over Loeres heen te plaatsen. Wanneer men op 1 april door een mop het comité zelf weet te treffen, kan dit volgens de jury niet genoeg worden gewaardeerd

De medewerkers aan het bekroonde programma „Farce Majeur", Alexander Pola, Fred Bonavente, Henk van der Horst, Ted de Braak, Jan Fillikers, Ben de Graaff en de camera-mensen Ad Gols en Hans Schellinkhout, zullen de prijs, de bronzen Loeres, uit handen van de juryvoorzitter Eppo Doeve morgenavond om 10 uur in hotel Bouwes in ontvangst komen nemen.

Daar het bekroonde programma „Farce Majeur" op 1 april 's avonds voor de dertiende maal wordt uitgezonden, kan deze uitzending in Bouwes op monitors worden gevolgd. De NTS maakt van het gebeuren een televisieverslag, dat zondagmiddag 2 april in het monitor-programma wordt uitgezonden.

BURGERLIJKE STAND

24—30 maart 1967

Geboren: Stephan, z.v. D. de Grebber en M. Schipper; Pieternella Frederika Charlotta, d.v. S. J. Fischer en M. van der Sluis; Angelique, d.v. R. E. Roestenburg en S. R. Schaap; Joyce, R. E. Roestenburg en S. R. Schaap; Michel, z.v. A. Jacobs en W. S. Dijkstra; Jeroen Petrus, z.v. G. J.M. Balk en M. J. Warmerdam; Marjolijn, d.v. M. van der Mije en A. J. C. Sietsema.
Overleden: Wilhelmus Adrianus Donkers, oud 73 jaar, geh. met A. F. R. M. van Borren; Susanna Maria van Gelder, oud 93 jaar, geh. gew. met C. F. W. Schindeler.

Gymnastiekvereniging O.S.S.

Onder grote belangstelling vond in de afgelopen week in Haarlem de jaarvergadering van de Kennemer Turnkring plaats. O.S.S. was met vijf afgevaardigden op de vergadering vertegenwoordigd.

Voorzitter ir. W. Singer gaf in zijn openingswoord een overzicht van de belangrijkste gebeurtenissen van het afgelopen jaar. Het ledental van de turnkring is gegestegen van 6573 naar 6718.

Het technisch programma werd geheel goedgekeurd. De verenigingswedstrijden zullen op 11 en 18 juni in Haarlem worden gehouden. In oktober zullen wedstrijden voor jongens van 10 en 11 jaar plaatsvinden. De bondswandeling (21 mei) werd toegewezen aan S.S.H. (Velsen).

De wisselprijs „De Pauw", beschikbaar gesteld door ere-leden en leden van verdienste van de Kennemer Turnkring, werd dit jaar gewonnen door S.S.H. (Velsen) met 223 punten.

Naar de K.N.G.V.-jaarvergadering werden als afgevaardigden aangewezen de leden van O.S.S., Sparta (Velsen), en Volo (Haarlem).

□

Afdeling volleybal

De uitslagen van de in de Wim Gertenbachschool gespeelde competitie-wedstrijden luiden:

Dames: O.S.S. 2—W.I.K. 2 3—0
Setstanden: 15—7, 15—7, 15—9)
O.S.S.—D.S.S. 2—2
Setstanden: 16—6, 9—15, 12—15, 15—8)

In verband met de Westeuropese volleybalkampioenschappen, die op 30, 31 maart en 1 april in de Kennemer Sporthal worden gehouden, vinden er deze week geen competitiewedstrijden plaats.

LAATSTE COMPETITIEWEDSTRIJD ZATERDAGELFTAL ZVM

Het eerste zaterdagelftal van Zandvoortmeeuwen ontvangt morgen SIZO 1 uit Hillegom voor het spelen van de laatste competitiewedstrijd van het voetbalseizoen 1966-'67. Wanneer de mede-concurrenten van laatstgenoemd elftal, HCSC en IJmuiden tegen resp. Zwaluwen en Kennemerland een punt zouden verspelen, kan SIZO het kampioenschap behalen. Zandvoort zou zich bij het in de wacht slepen van de volle winst veilig kunnen stellen. Het zal er dus om spannen morgen op het voetbalveld aan de Vondellaan. De samenstelling van het zaterdagelftal van Zvm. ziet er als volgt uit: P. van Koningsbruggen, P. Braamzeel, C. Stam, C. Stokman, B. Water, R. Ellenkamp, W. Oberman, R. Tiemeijer, W. Draijer, J. Spee en J. Koper.

AUTO HUREN
f 5,- per dag
Model '64, '65 en 1966
Bestel tijdig!
Onze wagens zijn All Risk verzekerd
DE SCHELP Telefoon 4781

JUBILEUM INRUILACTIE

Grote sortering
Alle bekende merken voorradig
Ook vele buitenmaten van ledikanten en matrassen!

DIT DOEN WIJ REEDS 10 JAAR en MET SUCCES!

f 25.00 BIJ AANKOOP VAN LEDIKANT EN MATRAS!
Wij brengen nieuw en nemen oud mee terug.

Wij nemen dus uw versleten bed mee!!
en U krijgt er nog geld voor!!

Wij vullen ook bedden bij.
Zonodig ook vernieuwen.
In één dag retour.
9 uur gehaald: 5 uur thuis

HAARLEMS MATRASSENHUIS H. de Graaff **Grote Houtstraat 103 Tel. 11485**

„LENTEMARKT" op woensdag 5 april 1967

in het gebouw van de N.P.B., afdeling Zandvoort, Brugstraat 15, alhier
BAZAR GEOPEND VAN: 14 uur tot 17 uur
's Avonds vanaf: 19.30 tot 22 uur (RAD VAN AVONTUUR). Iedereen is van harte welkom.
Kinderen onder geleide.
Komt allen! Komt allen! Komt allen!

SPORTMAGAZIJN
PERRY VAN DER KAR

vraagt voor haar zomershop
Bouwes-Palace te Zandvoort

leerling verkoopster

Tevens vragen wij

werkster

voor enige uren per week.

Schriftelijke of mondelinge sollicitaties te richten aan het filiaal Kalverstraat 93—101, Amsterdam, tel. (020) 24 71 31, toestel 4.

GEMEENTE ZANDVOORT

Aangifte leerlingen

Zij, die hun kind(eren) met ingang van de cursus 1967/1968 een *openbare* school voor *gewoon lager onderwijs* willen laten bezoeken, gelieven daartoe aangifte te doen bij de hoofden der scholen, zoals hieronder nader aangegeven en wel voor wat betreft:

de Hannie Schaftschool
in het schoolgebouw Herenstraat 11 op dinsdag 4 april a.s. tussen 19.30 en 21 uur 's avonds en voorts dagelijks ná 15.45 uur, met uitzondering van woensdagmiddag en zaterdag;

de Dr. Albert Plesmanschool
dagelijks ná 15.45 uur, met uitzondering van woensdagmiddag en zaterdag, in het schoolgebouw A. J. van der Moolenstr. 57;

de Mr. G. J. van Heuven Goedhartschool
dagelijks ná 15.45 uur, met uitzondering van woensdagmiddag en zaterdag, in het schoolgebouw Fahrenheitstraat 3.

De kinderen moeten vóór 1 oktober 1967 de leeftijd van zes jaar bereikt hebben.
TROUWBOEKJE MEDE TE NEMEN!

Bij VAMOR Auto- en Motorrijschool C. L. KOOMEN

Rijles in de nieuwste

- ★ Sunbeam Hunter
- ★ VW 1200
- ★ Austin Seven
- ★ Daf automatic
- ★ Opel vrachtauto
- ★ Vespa scooter

BREDERODESTRAAT 66 - TELEFOON 4419

Winkelruimte of zaakpand

ter overname of eventueel te koop gevraagd, in één van de hoofdstraten van Zandvoort - Telef. 4892

BANKWERKER gevraagd

Bezoek na telefonische afspraak.
Telefoon 2649.

Net winkelmeisje

gevraagd.

Bakkerij van der Werff
GASTHUISPLEIN 3, TELEFOON 2129

Stadsschouwburg
te Haarlem

Zaterdag 1 april, 8 uur
Nw Rotterdams Toneel
„Arsenicum en oude kant"

Maandag 3 april, 8 uur
Nw Rotterdams Toneel
„Madame Princesse"

Woensdag 5 april, 8 uur
Nederlands Danstheater
Programma:
„Noncturne"
„Recital voor cello en acht dansers"
„Concertino"

Donderdag 6 april, 8 u.
Toneelgroep Ensemble
„Ondine"

Prijzen *f* 1,75 tot *f* 7,50 (a.i.) Coup. geld. Plaats bespr. 2 dg tevoren van 10—15 uur. Tel. na 12 uur: (02500) 10189.

Terwijl u slaapt

doet de Velo automaat uw vuile was. Reedsv.a. *f* 598,- Een van ouds bekend en betrouwbaar product. Vraagt eens geheel vrijblijvend inlichtingen. Betaling in overleg. Uw oude wasmachine ruilen wij nog steeds in.

VELO, Zeestraat 37, Zandvoort, telefoon 4590
VELO, Grote Markt hoek Jansstraat, Haarlem, telefoon 10117

Dr. v.d. Hoog Cosmetica

voor elk huidtype de juiste soort crème.
Voor de jeugdige huid: Speciale TWEN-SERIE
Contantzegels.
Drogisterij-Parfumerie
BOUWMAN
Oranjestraat 7, telef. 2327

HANDEL in ZAND, ZWARTE GROND GRASZODEN en GEKLEURDE TEGELS
LOOS
VAN LENNEPWEG 38/3, telefoon 4996

Hotel-Café-Restaurant
„Delicia"
KERKSTRAAT 16, TELEFOON 2270

Delicia is herrezen!!

Heeft u TROUWPLANNEN?
KIENAVONDEN?
VERGADERINGEN?
PARTIJEN?

DIT ALLES KAN BIJ W. SCHOO!

1e klas verzorging. - Normale prijzen.

„Delicia"
W. SCHOO, KERKSTRAAT 16, TEL. 2270

E. van der Linden

Interieurverzorger - Stoffeerder
Specialist in klassieke meubelstoffering
BREDERODESTRAAT 30, ZANDVOORT
Telefoon (02507) 4973
Grote collectie VLOERBEDEKKING

RIJSCHOOL
„TOLLENS"

De hogeschool voor autorijkunst voor Zandvoort en omstreken.

V.W. 1300
en
NSU PRINZ
Ook voor *vrachtwagens!*
TOLLENSSTRAAT 13
Tel. (02507) 3598 bgg. 2076

Taxatiën

Bemiddeling bij KOOP en VERKOOP
Makelaar JAN KROESE
Brederodestraat 116
Zandvoort - Telefoon 3244

PRIJSBEWUST??? Aluminium jaloezieën met 5 jaar garantie, zelfremmend, in vele uitvoeringen en kleuren, rechtstreeks v. fabriek 25% voordeliger. Fabr. Nic. v.d. Laanstr. 2, Haarlem, tel. 14611-13016. Voor Zandvoort telefoon (02507) 4012. Bezoekt onze showroom. Aangesl. bij het inst. voor consumentenvoorlichting.

VERHUUR van LADDERS KAMER- en ZAALSTEIGERS. B. Hagen, Burgwal 107, Haarlem. Telef. (02500) 16227.

Schildersbedrijf
H. C. v. Gog
en v/h R. WOLTHUIS
Ook **uw schilder**
A. J. v.d. Moolenstraat 38
Telefoon 4969

NSU-autorijschool P. C. Laarman

Nic. v.d. Laanstraat 5 rd. — Haarlem
Telefoon (02500) 1 34 34

Z.S.V. „Zandvoortmeeuwen"

Uitslagen zaterdag 25 maart:
1e ronde KNVB-beker:
ASC '37—Zandvoortm. 1—2
Competitie:
Energie 3—Zandvoortm. 4 2—1
Uitslagen maandag 27 maart:
RCH 10—Zandvoortm. 11 5—0
De overige wedstrijden werden afgelast of gestaakt wegens regen.
Programma zaterdag 1 april:
Zandvoortmeeuwen—SIZO 14.30 u
Adspiranten:
50 HBC g—Zandvoortm. f 15.15 u.
52 TYBB m—Zandvoortm. g 15.15 u.
Programma zondag 2 april:
Velsen—Zandvoortm. 14.30 u.
Zandvoortm. 2—HFC 2 10 u.
Zandvoortm. 3—THB 2 9.45 u.
30 Terrasvogels 3—Zandvoortm. 6 9.45 u.
34 Sp.vgels 2—Zandvoortm. 7 9.45 u.
63 HFC 14—Zandvoortm. 9 9.45 u.
71 Zandvoortm. 10—TZB 5 12.30 u.
74 De Brug 3—Zandvoortm. 11 12 u.
87 Schoten 10—Zandvoortm. 12 9.45 u.
110 DSS jun. a—Zandvoortm. 6 12.30 u.

Samenstelling Zandvoortmeeuwen
In de voor a.s. zondag vastgestelde wedstrijd Velsen 1 — Zandvoortmeeuwen 1 treedt laatstgenoemd elftal in de volgende samenstelling in het veld:
B. Molenaar, G. Ramkema, F. Kramer, S. Stobbelaar, L. J. Sluijter, J. Houtkamp, J. F. Paap, S. Sebregts, A. Stobbelaar, G. Nijkamp en Ar. Stobbelaar.

Zandvoortse Hockeyclub „Z.H.C."

Programma zondag 2 april:
Dames:
Alkmaar 2—Zandvoort 2 11.30 u.
Zandvoort 3—Reigers 14.30 u.
Bennebroek 1—Zandvoort 4 11 u.
Heren:
Zandvoort 1—Ever Swift 1 14.30 u.
AMVJ 3—Zandvoort 3 14 u.
Zandvoort (vet.)—SHCS (vet.) 12 u.
Programma adsp. woensdag 5 april:
Jongens adspiranten—BMHC 4 15.15 u.
(HBS-terrein te Bloemendaal)

SCHILDERSBEDRIJF
Fa J. v. d. Bos & Zn
GROTE KROCHT 23 boven, telefoon 4513
Letterreclame - Inzetten van ruiten
Gevestigd 1879 - Glasverzekeringen

Sportpark Heemstede
A.S. ZONDAG, HALF DRIE
Ere-divisie voetbal
RCH - FC Twente
met topspelers als Palplatz en Jeurink

Als voor-wedstrijd:
RCH 2 - FC Zaanstreek 2

Seizoenkaarten en diploma's niet geldig.

Ook ú wordt verwacht op de
22e INTERNATIONALE
Huishoudbeurs
DE GEHELE RAI
EEN GEZELLIG NIEUWTJESPARADIJS VOOR U EN UW GEZIN!

Vitale vrouw, vitaal gezin. Nieuwe wegen naar minder werk en meer vrije tijd.

Voor tuin en knutselhoek. Alles voor doe-het-zelvers: Ook voor u, mijnheer!

Alles over keukens. Unieke collecties keukens met werkbesparende toekomstsnufjes en handigheden van vandaag.

Voor dat heerlijke weekend. Vrijetijdsbesteding en wat daarbij hoort. Let op: 10e Nationale Vrijetijdsbestedingswedstrijd.

Wonen: van de morgen tot de avond. Woninginrichting van deurmat tot bankstel. Sfeer in huis van opstaan tot slapen gaan.

Ticket naar de zon! Vakantievoorpret... zorgeloos reizen.

Een welbestede dag. Profijt voor u en uw gezin.

EUROPA MEUBEL SHOW
Een grandioos kijkfestijn in de gehele Noordhal.

Belangrijk! Dagelijks geopend van 10.00-17.00 uur en van 19.00-22.30 uur. **Zondags** uitsluitend van 10.00-17.00 uur. Toegangsprijs f 3.- (incl. bel.). Gereduceerde reisbiljetten verkrijgbaar bij de stations.

RAI te bereiken met tramlijnen 4 en 25 (Centr. Station), buslijn 15 (Amstel Station) en 26 (Buitenveldert), tramlijn 3 (Muiderpoort Station) overstappen op 4.

RAI-gebouw van 31 maart t/m 9 april a.s.
GROOTSTE NIEUWSMANIFESTATIE VAN HET JAAR

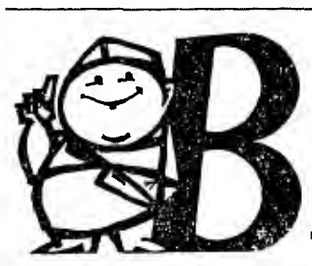

SLAGERIJ BURGER
HALTESTRAAT 3 - TELEFOON 2994

VRIJDAG EN ZATERDAG

750 gram ROSBIEF	5,98
500 gram HAASFILET	4,48
500 gram MAGERE VARKENSLAPPEN	3,79
100 gram KALFSOESTERS 100 gram KALFSBIEFSTUK 100 gram KALFSSCHNITZEL	**1,10**

Bij aankoop van 750 gr. vlees blik sperciebonen voor 0,39

Onze suksesreclame gaat door! GELDERSE ROOKWORST Tweede voor de halve prijs.	0,99
Gezond en lekker 250 gram RAUWE LEVER	0,89

Weekendreclame
100 gram PEKELVLEES en
100 gram BOTERHAMWORST samen **0,99**

LAMSVLEES VOOR DE FIJNE KEUKEN!!!!	
500 gram LAPPEN	1,98
500 gram BOUTLAPPEN	2,98

LET OP ONZE WOENSDAGRECLAME

1 kilo pr. RUNDERLAPPEN	4,70
500 gram magere VARKENSLAPPEN	3,45
3 SLAVINKEN of GELDERSE SCHIJVEN	0,99
3 TARTAARTJES of FRICANDELLEN	1,40
150 gram PATE	0,69
150 gram BOERENWORST	0,89

ZEEPOST

Met de volgende schepen kan zeepost worden verzonden. De data, waarop de correspondentie uiterlijk ter post moet zijn bezorgd, staan achter de naam van het schip vermeld.

Australië: ms „München" 3 april
Brazilië: ms „Cap San Lorenzo" 3 april
ms „Gooiland" 7 april
Canada: ms „Hildegard Doerenkamp" 5 ap.
ms „Beaverpine" 7 april
Chili: ms „Mads Skou" 4 april
Ned. Antillen: ms „Themis" 4 april
Nieuw-Zeeland: ms „Rakaia" 5 april
Suriname: ms „Kreon" 4 april
U.S.A.: ms „Gorredijk" 5 april
ss „American Resolute" 7 april
Rep. Z.-Afrika m.i.v. Z.-W.-Afrika:
ms „Oranjefontein" 4 april

★ Elke tijnproever prefereert: **LEFFERTS wijnen en gedistilleerd!** ZEESTRAAT 44 - TELEFOON 2254 ★

FAMILIEBERICHTEN

DANKBETUIGING

Langs deze weg willen wij aan allen onze hartelijke dank betuigen voor de vele bewijzen van belangstelling welke wij mochten ontvangen, ter gelegenheid van ons 50 jarig huwelijk.

E. Keesman
C. Keesman-Hoogendijk

Zandvoort, maart 1967
van Lennepweg 85 zw

Bronchiletten
Hoestdrank in tabletvorm. 95ct

DOKTERS-, WIJKZUSTERS- en APOTHEEKDIENST

DOKTOREN:
Inlichtingen over de zondagsdienst worden verstrekt via het telefoonnummer van de huisarts.

WIJKZUSTER:
Zondag 2 april
E. Reitsma, v. Lennepweg 42, tel. 2382

APOTHEEK:
31 maart—7 april
avond-, nacht- en zondagsdienst vanaf 18.30 uur.
Zeestraat Apotheek, Zeestraat 71, telefoon 3073.

DIERENARTSEN Haarlem en Omstreken
bij afwezigheid raadplege men (uitsluitend telefonisch) fa. Mathot, telefoon (02500) 11990.

PUROL
Goed voor de huid het gehele jaar door

PREDIKBEURTEN

HERVORMDE KERK, Kerkplein
Zondag 2 april
10.30 uur: ds. P. van der Vloed.
19 uur: ds. E. Saraber, pred. te Voorschoten. *Jeugddienst.*
Noord: wijkgebouw Linnaeusstraat:
10.30 uur: ds. C. de Ru.
Jeugdkapel:
10.30 uur: de heer C. Spaans.

NED. PROTESTANTENBOND
Brugstraat 15
Zondag 2 april
Ds. M. A. v. Rhijn, n.h. Bergen.

GEREFORMEERDE KERK
Julianaweg 15
Zondag 2 april
10 uur: Ds. P. Wijbenga, Vijfhuizen.
7 uur: Ds. H. W. Wierda van Haarlem

PAROCHIE H. AGATHA, Grote Krocht
zaterdag te 19.30 uur; zondags 9.30 en 11.30 uur.
Bijkerk, Noord, Linnaeusstraat:
Zondag 8.30 en 11 uur.

NED. CHR. GEMEENSCHAPSBOND
Elke maandagmiddag 3 u. samenkomst in „Pniël", Zuiderstraat 3.

NIEUW APOSTOLISCHE KERK
Wilhelmina Kleuterschool, Lijsterstraat 3
Zondag 9.30 uur.
Donderdag 20 uur.

JEHOVA'S GETUIGEN
Willem Draijerstraat 5
Zondag 9.30 uur: dagtekstbespreking.
Maandag 20 u.: gezamenlijke bijbelstudie
Zaterdag 9 uur: dagtekstbespreking.

HUMANISTISCH VERBOND.
Maandag 3 april 19.40 uur (Hilv. I): J.P. van Praag: Wat betekent het?
vrijdag 7 april 22.25 uur (Hilv. II): Kort kommentaar

HET BEHOUD VAN UW TANDEN
IVOROL
Onbetwist de beste tandpasta

JEUGDDIENST
in de
Hervormde Kerk
Kerkplein
a.s. zondag 2 april 's avonds 7 uur.
Voorganger:
Ds. E. Saraber
predikant te Voorschoten.
Onderwerp:
Wordt automatisering een zegen of een vloek?

VERBLIND DOOR TEGENLIGGER

Door het licht van een tegemoet komende auto verblind reed maandagavond op de oostelijke parkeerstrook van de noordboulevard een 31 jarige inwoner van Amsterdam een lichtmast omver. De bestuurder kwam ongedeerd uit de zwaar beschadigde wagen te voorschijn. De lichtmast werd vernield.

Autoverhuur D. F. Pieters
Steeds de nieuwste wagens alle van 1966 en 1967.
f 4,- per dag
Opels Kapitän - Rekord Kadett - Volkswagens - Daf en Chevrolet Impala's
Haarl.str. 2, tel. 4200 en 3652

Secr. zoekt *kamer(s)* met douche en kookgel. te Zandvoort. br. nr. 2501 ZC.

Gevraagd voor 2 dames m. jongen van 8 jr. zitk., 1 of 2 sl.kamers, *vrije* keuken; dicht bij strand en dorp; mnd. juni. Koedijk, Kerkstraat 371, Amsterdam, telefoon (020) 23 64 23.

Suche letzte Woche Juni und I. Hälfte Juli
1 WOHNUNG bestehend aus einem Wohnzimmer, Schlafzimmer mit Kinderbett und Küche, EINE WEITERE WOHNUNG dergleichen, jedoch für drei Erwachsene ohne Kind.
Eventuell auch eine grosze Wohnung oder Flat für insgesamt 5 Erwachsene und einem Kind. Strandnähe. Angebote: Schoof, Frankenstr. 278, Essen, Deutschland.

Aangeb. 2 GEM. KAMERS, gebr. v. keuk. en douche, ged. c.v. *f* 150,— p.m., incl. gas, water, electra, voor echtp., b.b.h.h. Br. nr. 2505 bur. Zandv. Courant.

Voor nette dame, SLAAPKAMER, gest. of gem. te huur, perm. vanaf 1 mei 1967. Br. m. inl. ond. nr. 2504 bur. v.d. blad.

Gevr. ASSISTENTE in klein hotel. Aanm. mevr. Schwartz, Hogeweg 1.

IJs-afd. „DE SIERKAN" vraagt:
net persoon voor ijsverkoop
Ventvergunning aanwezig. Tevens zijn er nog enige STANDPLAATSEN beschikbaar. Goede verdienste. Inl. en aanmelden Reitzstraat 117, Haarlem. of per telef. (02500) 56281 na 6 uur: (02500) 52541. Event. ook Pasteurstr. 11, Zandvoort.

WERKSTER GEVRAAGD. Vrijdags v. 9—5 uur. Boerlagestraat 19, tel. 2972

Gevr. *meisje* of *werkster* voor 3 dag. p. w. *f* 3,- p. u. Patrijzenstraat 9, tel. 48 92.

Gevr. ASSISTENTE in de huish. Aanm. mw Schwartz Hogeweg 1.

GEVRAAGD: voor halve dagen GEPENS. HEER, voor lichte magazijn- en adm. bezigheden. Br. nr. 2503 bur. v.d. Zand. Cour.

SEIZOENWERK gevr. door 2 Engels spr. jongens, onverschillig wat (b.v. afwas, garage, strand e.d.). Telefoon 2921.

Wie geeft ons een kans, en een goed tehuis, anders worden we afgemaakt! En we zijn nog zo jong. Lapjespoes en grijze poes. Event. sterilisatiekosten voor rekening van de Dierenbescherming. Inl. Secr. DIERENBESCHERMING, Lorentzstraat 238, tel. 4561

Uit auto gesprongen: *Cyperse kater*, witte voetjes, kaal bij de staart. Koster, Bilderdijkstr. 15rd., telefoon (02500) 12510, Haarlem.

Te koop: het pand „RUSTHOEK" (waarin gevestigd een café) Zandvoortselaan 363 - Bentveld, gem. Zandvoort. Dit pand is voor vele andere doeleinden geschikt, o.a. zelfbedieningszaak, enz. enz. Oppervlakte bijna 600 m2 (pand en grond).
Te bevr. Makelaar K. C. van den Broek, tel. 2318, Brederodestraat 25, Zandvoort.

Te koop: prachtige WIEG, z.g.a.n. Telef. 5035.

PLANTAARDAPPELEN
Alle soorten uitsl. goedgekeurd, voorzien van certificaat en plombe.
VAN DEURSEN'S AARDAPPELBEDRIJF
Ged. O. Gracht 107, Haarlem, tel. (02500) 14245.

Voor al uw SCHILDER- en BEHANGWERK is dit uw adres: P. G. JAGER, Damstraat 25, Haarlem.
Telefoon (02500) 15079.

N. Visser ruimt alle soorten afval op met TRACTOR en WAGEN. Billijke prijs.
KRUIWAGENS MEST te koop à 2,50.
Kruisweg 13.

Te koop: *Roei-home trainer* z.g.a.n. Tolweg 14, tel 42 13

Te koop: 2 *Bidet's f* 50,— z.g.a.n. De Favaugeplein 61 (parterre), telefoon 53 69.

1 IJSCONSERVATOR te koop. C. Jamin, Haltestr. 48

Te koop: VELO wasmach., nog nieuw, m. electr. verwarming *f* 200,—; KAPTEYN MOBYLETTE *f* 50,- Piet Leffertsstraat 35, telefoon 2190.

Te koop: COMMODE, 2 bl. JONGENSCOST. 11 en 13 jaar en Camelkl. JONGENSJAS, 13 jaar. Lijsterstraat 16, telef. 3739.

Te koop: PUCH-BROMMER, als nieuw. Parallelweg 55 flat 2 of Garage Cheqpoint.

TE KOOP weg. vertrek: bankstel (slaapbank) *f* 110, bankstel m.theemeub. *f* 70, spiegelkast 1 d., bedden enz. t.e.a.b. Hugo de Grootstr. 25, zaterdag 3—5 uur.

KLASSIEK BUFFET te koop. Telefoon 4778.

Te koop: HUIS van ingez., bev. gr. zit-eetk, keuk., 3 slaapk., gr. badk., gr. zolder m. vaste trap, 2 w.c.'s, voor en achtertuin, stenen schuur. mogelijkh. tot uitbouwen; in elke kmr vaste kast. Gevr. huurwoning, bev. 3 kmrs of klein huisje voor 1 pers., liefst in centr. Br. nr. 2502.

Visitekaartjes
Gertenbachs Drukkerij
Achterweg 1

Belangrijke TELEFOONNUMMERS EN ADRESSEN

3043, 3044, 3045 *Politie*
4444 *Politie* (alleen noodgevallen)
2000 *Brandmelding*
4841 *Gemeente-secretarie*
2262 *Informatiebureau Vreemdelingenverkeer*, kiosk Raadhuisplein
4389 *VAMOR-Rijschool „De Branding", Van Lennepweg 75rood*
(02500) 42212 *Garage Flinterman*, Zandvoortselaan 365, Bentveld, SAAB-service-dealer
2071 *Horlogebedrijf C. Waaning*, Kostverlorenstraat 68
2231 *Boekhandel v/h Esvé*, Gr. Krocht 17
2424 *Autobedrijven „Rinko"*, Oranjestraat en Stationsplein
2525 *W. Schouten*, centrale verwarming, oliehaarden, gasforn., wasautomaten
3227 *„De Oude Tijd"*, antiek, in- en verkoop, Oranjestraat 2a
2912 *Hotel-Restaurant „Sonnehoeck"*, Dr. Smitstraat 5.
(02500) 65185 Singer Naaimachines, vert. H. Houssart, Rijksstr.w. 122, H'lem
(02500) (tijdel.) 12015 P. Houssart, *Singer Maatschappij*, Edinburghstraat 5, Haarlem.
(020) 233872 *Diamond Shop, fa. Barber & Zn*, Keizersgracht 740, Amsterdam
2176 *N.H. verg. „Het Groene Kruis*, secr. P. W. Wels.
2720 *Zuster S. Molenaar-de Wilde*
2382 *Zuster E. Reitsma*
2135 *Gertenbachs Drukkerij, Zandvoortse Courant*, Achterweg 1

MET EN ZONDER LEESBRIL

Nieuwe boeken Openbare Bibliotheek

Romans:
Brean - Het lijk in de waterput. (det.) 1966
Chapkis - De reizen van pater Key. 1966
de Coster - Uilenspiegel I. 1956
Glijn - Avontuur in Finland. 1959
Guareschi - De familie Guareschi. 1960
Hutchinson - Allest voor Genoeshka. 1964
Jong-Keesing - Men zoekt nog steeds. 1966
Lawrence - Zonen en minnaars. 1966
Eicke - Ein Wolf in der Herde. 1966
Gardner - The Case of the mischievous doll. 1964
Gardner - The D. A. takes a chance. 1960
Simenon - Le confessionnal. 1966

Ontwikkelingslectuur
Baader - Zeilsport, zeiltechniek, zeiljachten. 1966
Bodamer - Psychologie van de hedendaagse man. 1963
Bremer - Het land dat Dante zag. 1950
Cichy - Architektuur en bouwstijlen. 1960
Fournier - Kinderen van gescheiden ouders. 1963
Henning - Goethe I. 1963
Huizinga - Dag dier. 1966
Ingen - Leer het kind uit zijn tekeningen kennen. 1957
Isaacs - De kleuterjaren. 1952
Knuttel - Bouwkunst. 1962
Langenbach - Wild zien. 1966
Lohberg - Hoe werkt een computer? 1966
Luchtvaart - Parool/Life serie. 1966

RADIO PEETERS
gaat zich vestigen in Zandvoort

Omstreeks half mei 1967 hopen wij ons filiaal op het Burg. van Fenemaplein 32 in het Nieuwe Boulevard centrum te openen. In dit modern ingerichte pand zult u een unieke kollektie radio's, T.V.'s etc. kunnen bewonderen van wereldberoemde merken o.a. Philips, Aristona, Grundig, Sony en B. & O., én kunt u de speciale aankoop kondities vernemen waartoe slechts een groot bedrijf in staat is.

Wacht met uw aankoopplannen tot Radio Peeters er is! Het is in uw eigen belang. Hebt u haast? Stel u dan nu alvast in verbinding met

RADIO PEETERS N.V.
VAN WOUSTRAAT 74-76-82-84 - AMSTERDAM

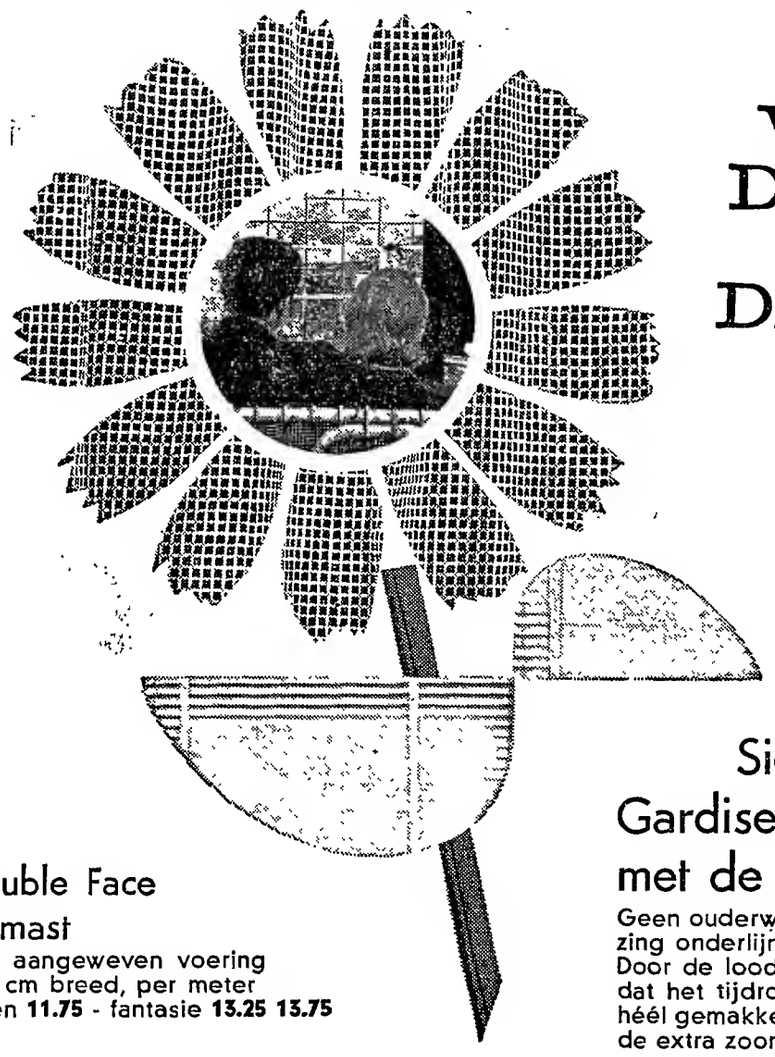

WAT DOEN ZIJ DAAR.....?

Even uitblazen van de schoonmaak. Daarom hangen er ook geen glasgordijnen voor het raam. Wat staat dát kaal. En wat zal die kamer opfleuren als de nieuwe vitrage er is.

Voorjaar - tijd voor nieuwe vitrage.

Double Face Damast
met aangeweven voering
120 cm breed, per meter
effen **11.75** - fantasie **13.25 13.75**

Klassieke damast gordijnstoffen
120 cm breed, per meter **7.90 - 9.50.**

GEBLOEMDE CRETONNES, 120 cm breed, per meter **6.95 - 7.25.**

PRACHTIGE ZWARE KWALITEIT VELOURS
met kleine schoonheidsfoutjes, 120 cm breed, normale prijs 15.25 ..... nu per meter **9.90**

MODERNE WEEFSTOFFEN, 120 cm breed, streepdessin **7.10** - effen kleuren **6.40.**

kleur- en wasecht	Trevira, krimpvrij	Effen „Dralon"
8.50 p. mtr.	**14.90** p. mtr.	**9.50** p. mtr.

WAS- EN KLAAR WEEFSTOFFEN „zelfstrijkend" 120 cm breed, per meter **9.70.**

VROLIJKE KEUKENCRETONNES, 120 cm breed, Indanthren **3.85 - 4.25 - 4.50 - 5.10.**
Zelfstrijkend **6.50**

Sierlijk hangt Gardisette's glasgordijn met de loodveter
Geen ouderwetse brede zomen meer. Een slanke begrenzing onderlijnt het elegante hangen van uw glasgordijn. Door de loodveter, het ingewerkte verzwaringskettinkje, dat het tijdrovende zomen overbodig maakt. Héél chic, héél gemakkelijk en bovendien bespaart U het kopen van de extra zoomlengte.

Mooie vitrage, 't visitekaartje van uw woning
Prachtige kwaliteit dubbeldraads „TERLENKA" VITRAGE
90 cm breed **2.25** - 120 cm breed **2.95** - 150 cm breed **3.75**
210 cm breed **5.25** - 300 cm breed **7.50** per meter.
TERLENKA VALLEN met kant en geborduurd
per meter: **1.28 - 1.50 - 1.95 - 2.05 - 4.80 - 8.50.**

Très Français TERGAL VOILE PLEIN JOUR
Ja, écht FRANS deze Voile Plein Jour, verkrijgbaar in 16 kleuren of kleurcombinaties èn.... in iedere gewenste hoogte of breedte
120 cm breed **4.85** - 150 cm breed **6.30** - 175 cm breed **7.50**
210 cm breed **9.50** - 240 cm breed **10.90** - 300 cm breed **15.25**
per meter

J.Th.Kort
UW SPECIAALZAAK VOOR MODE en KWALITEIT

HAARLEM:
Ged. Oude Gracht 86
ZANDVOORT: Grote Krocht 30—32 **HEEMSTEDE: Raadhuisstraat 52**

RADIO EN TELEVISIE

PHILIPS, ERRES, BLAUPUNKT

Grote keuze DRAAGBARE RADIOTOESTELLEN. Wij leveren alle bekende merken uit voorraad! Betaling desgewenst in overleg.

CENTRIFUGES
WASMACHINES
KOELKASTEN
STOFZUIGERS

ELEKTRO-RADIO TECHNISCH BUREAU

J. KEUR

Burg. Engelbertsstraat 64, tel. 2914

Was-automaten

Ziet onze showroom

ERKENDE PHILIPS RADIO SERVICE

Tuiniert U zelf?
TOM LOOS

levert
ZAND
ZWARTE GROND
GRINT en GRASZODEN
MEST
GEKLEURDE TEGELS
FLAGSTONES
SCHELPEN
RIETMATTEN
OPRUIMEN VAN ZAND EN PUIN!
TRANSPORTBEDRIJF

TELEF. 4996

FIRMA PRESTO
JANSSTRAAT 42, HAARLEM,
telefoon (02500) 13536 en 17203

BEHANG Vraag monsterboeken en vrijblijvend prijs

deskundig personeel beschikbaar

In één maand uw RIJBEWIJS B.E.

Autorijschool
K. OFFENBERG
Telefoon 20085, Haarlem

Van DENSEN's centrale verwarmings bedrijf

★ AANLEG
★ OMBOUW
★ ONDERHOUD
★ REPARATIE

★ CENTRALE VERWARMING
★ AARDGAS-INSTALLATIES
★ OLIESTOOK

Vraag vrijblijvend advies.

BOERLAGESTRAAT 19 - TELEF. 2972

Elec. Techn. Bur. Berkhout
Erkend P.E.N.-installateur

Installaties **Fornuizen**
Reparaties **Boilers**
Onderhoud **Wasmachines enz.**

KOSTVERLORENSTRAAT 72 — TELEFOON 5023

VOOR PIANO'S
Van Kessel
Uitsluitend techn. praktijk
Ged. Oude Gracht 114
Haarlem. tel. 21036

NEEM EEN ECHTE
centrale verwarming
van een erkend installateur. FINANCIERING TOT 100%
„TECHNISCH WERK"
Zandvoort, Thorbeckestraat 19, tel. 3270

Goed gereedschap is het halve werk!
Black & Decker
boormachines
reeds vanaf f 59,50

verkrijgbaar bij:
Versteege's IJzerhandel
Pakveldstraat 19
Telefoon 2554
Na 6 uur 5018

ADMINISTRATIEBUREAU BORST
ASSURANTIES
Accountancy - Belastingzaken - Hypotheken - Financieringen

Zandvoort, Brederodestr. 134, Tel. 3328 en 4963
Haarlem, Frederikspark 1, Tel. (02500) 20954

Het adres voor
goed en verantwoord schilderwerk
Schildersbedrijf
C. J. PAAP
Burg. Beeckmanstraat 33
Telefoon 4755

T.V. VERHUUR
Antennebouw
J. KERKMAN, telef. 4307
Burg. Beeckmanstraat 36

VOOR ALLES SLAAGT U BIJ:
«'t Interieur»
STATIONSPLEIN 13—15, tel. 3346

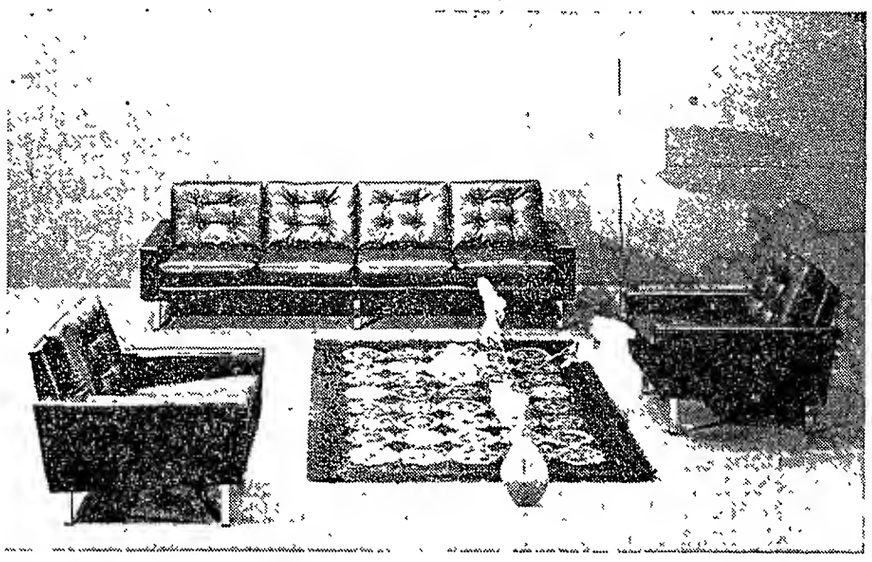

met een BANKSTEL, EETKAMER, BERGMEUBEL, SLAAPKAMER, SLAAPMEUBEL, SLAAPBANK, DEKENS

Voordeliger dan u denkt en zeker voordeliger dan elders!

Kerkstraat 26

HALTESTRAAT 11 - ZANDVOORT - TELEFOON 2612

Voor **onderhoudswerken reparatie en alle soorten metselwerken**

H. VERMAAT
Grote Krocht 35, telefoon 2784

Laat ook uw
vloerbedekking
o.m. Jabo, linoleum, Balotred, Tapiflex, nylontapijt, Heugafelt, enz., en uw
meubelstoffering
klassiek of modern
verzorgen door
't INTERIEUR
Voor complete woninginrichting:
„'t Interieur", Stationsplein 13/15
Telefoon 3346, na 6 uur 2565

Friese slagerij
voor steeds meer mensen een begrip

Schouderkarbonade	500 gram	2.18
Hamlappen	500 gram	2.98
Saucijzen, heerlijk gekruid	500 gram	1.68
Schenkel met been	500 gram	1.78

Rundvlees

Ossestaarten	500 gram	0.98
Biefstuk	250 gram	2.25
Lende- of bieflappen	500 gram	3.48
Rosbief	500 gram	3.58

Onze specialiteit

Heerlijke schnitzels	100 gram	0.98

Vleeswaren

100 gram lever
100 gram ontbijtspek } 98

100 gram ham
100 gram osseworst } 98

3 pakjes margarine 69

Kleine Krocht 1

Laat uw VERZAKTE TEGELPADEN VAKKUNDIG in ORDE BRENGEN
door de **FIRMA LOOS**
VAN LENNEPWEG 38/3 — TEL. 4996

Autoverhuur Zandvoort
NIEUWE OPELS en VOLKSWAGENS
All Risks verzekerd.
TELEF. 4580

Quick Service Zandvoort
Olie verversen en doorsmeren
Ook zaterdags
Uitlaat vernieuwen - Service beurten
Dr. SCHAEPMANSTRAAT 1
hoek Brederodestraat

Speciale aanbieding
in NACHTKASTJES, STOELEN en TAFELS.
Tientallen guldens voordeliger

NACHTKASTJE ...	van f 50,—	NU 19,75
NACHTKASTJE ...	van f 44,50	NU 17,50
NACHTKASTJE ...	van f 36,50	NU 14,95
STOEL	van f 60,—	NU 22,50
TAFEL	van f 46,—	NU 19,75

BEDDENSPECIAALZAAK
Kemper
HALTESTRAAT 21 — TELEFOON 2119

Neem uw brood, koek, beschuit en biscuit van Bakker van der Werff
Gasthuisplein 3, telefoon 2129

67e jaargang no. 26 - Verschijnt dinsdags en vrijdags | Opgericht in 1900 | DINSDAG 4 APRIL 1967

ZANDVOORTSE COURANT

voor ZANDVOORT, BENTVELD en AERDENHOUT

UITGEVER: IJS DE JONG, GERTENBACHS DRUKKERIJ, ACHTERWEG 1, TELEFOON 2135

Redaktie en adm.: Achterweg 1
Postbus 23, tel. 2135. Giro 52 33 44
Advertentieprijs 15 ct p. mm-hoogte
Abonnementsprijs ƒ 8,— per jaar, per post ƒ 9,—; buitenland ƒ 10,—; losse exemplaren 10 cent.
Giro 52 33 44 t.n.v. IJs de Jong

Loeres werd op 1 april ontvoerd

maar het nationaal april-comité was er niet gelukkig mee

De 1 april happening is dit jaar met veel buiten- en binnenrumoer gepaard gegaan. Het buitenrumoer werd veroorzaakt door de ontvoering van het pop-art Loeresbeeld aan de Zuidboulevard in de nacht van vrijdag of zaterdag, ontdekt door de inzittenden van een surveillancewagen van de gemeentepolitie.
Het binnenrumoer speelde zich zaterdagavond af in hotel Bouwes, tijdens de uitreiking van de Prix de Joke 1967 aan de leden van de televisiegroep „Farce Majeure".

Door het uitvallen van de microfoonverbinding in de Bouweszaal — technisch defect of onbetaalbare grap, wie zal het zeggen — was hetgeen de voorzitter van de jury zei volkomen onverstaanbaar. Daarentegen waren de kreten waarmee de winnaars van de Prix de Joke de prijs — een miniatuur bronzen loeres — in ontvangst namen duidelijk hoorbaar. Het leek wel of men elkaar en de aanwezigen in de zaal er van wilde overtuigen hoe leuk en grappig het allemaal wel was. En misschien was het ook wel het hoogtepunt van het 1 aprilfestijn, alleen wilde het maar niet overkomen. Jammer van al die inspanning van de lachspieren en de stembanden.

Misschien moet de wat geforceerde stemming bij 't uitreiken van de Prix de Joke wel worden toegeschreven aan de voorafgaande gebeurtenissen, de ontvoering van 't Loeresbeeld in de nacht van 31 maart op 1 april.

Toen het comité van de verdwijning van Loeres op de hoogte werd gesteld, kon er, naar het schijnt, geen lachje van af. Integendeel. Men stond grimmig tegenover de idee dat men het beeld op 1 april om zeven uur n.m. zou moeten missen bij het ritueel van de kranslegging, één van de klapstukken van het feest.

De telegrafisch overgeseinde beloften dat het beeld precies op tijd terug zou zijn bleken 1 april-beloften, om 19 uur stond het nationaal 1 april-comité en de prijswinnaars van de Prix de Joke over de lege sokkel heen naar zee te turen. Misschien zou het beeld, precies als tien jaar geleden, aanspoelen. Dat zou een goede grap geweest zijn. Maar goede grappen zijn dun gezaaid, daar weet het comité van mee te praten.

Later op de avond is alles toch nog in het reine gekomen tussen ontvoerders, leden van de sociëteit Duysterghast, in dit geval een zeer toepasselijke naam en het 1 april-comité. Rond de echte Loeres, opgesteld en versierd in de zaal van de sociëteit, is men elkaar — uiteraard lachend — in de armen gevallen Het bestuur van de sociëteit beloofde dat het ontvoerde beeld a.s. zaterdag met enig ceremonieel naar zijn oorspronkelijke standplaats aan de boulevard zou worden teruggebracht. Men wil de pret nog even rekken en de lach er in houden. Het 1 april comité zal er niet onderuit kunnen deze grap hoog te noteren voor de Prix de Joke voor het volgend jaar. De prijs blijft dan onder ons. Dát zou leuk zijn.

□

De door genoemd comité uitgeschreven etalagewedstrijd voor de meest originele en grappige etalage in het winkelcentrum van Zandvoort, het meest geslaagde onderdeel van de 1 april manifestatie, werd gewonnen door de rijwiel- en bromfietshandel Versteege in de Haltestraat. Voor het ruit van deze winkel prijkte zaterdag een ‚moonbrommer", een spaakloze en van luchtvering voorziene ruimtebrommer. De tweede prijs ging naar de groente- en fruithandel J. van der Berg met zijn uitstalling van z.g.n. nieuwe vruchten en groenten uit de tropen. De derde prijs was vor het bloemenmagazijn ‚Erica" op de Krote Krocht voor de vondst van de „Cocosnoot-orchideeplant".

Laat de landelijke belangstelling voor de activiteiten van het 1 april comité op een laag pitje blijven, in de locale sfeer vindt doel en streven van de één aprillers navolging.

Een restaurateur in het centrum van de gemeente was op het idee gekomen een z.g.n. ‚zoete Loeres" aan te bieden aan het echtpaar W. G. Hollander-Ooteman, het gezin waarin onlangs een drieling werd geboren. In de middaguren van afgelopen zaterdag nam de familie de versnapering, waarin enkele verrassingen waren verborgen, in ontvangst.

Tijdens de 1 april manifestaties maakten de leden van de YMCA-pipers en drumband uit Amsterdam, gestoken in Schotse kledij, een muzikale rondgang door het centrum van Zandvoort.

NATUURPAD IN WATERLEIDINGDUINEN GEOPEND

Enige tijd geleden zijn de Natuurgidsen van de Natuurwacht Zuid-Kennemerland begonnen met het uitzetten van een z.g.n. natuurpad in het duingebied van de Amsterdamse Waterleidingmaatschappij.

Afgelopen zaterdag is dit natuurpad, dat zes kilometer lang is en voert van de hoofdingang van het gebied „Oase" bij Vogelenzang, naar de ingang van de Waterleidingduinen aan de Zandvoortselaan, officiëel opengesteld. Namens de Natuurwacht Zuid-Kennemerland werd de openstelling verricht door de Haarlemse bioloog, de heer P. van Zalinge. Deze gaf een korte toelichting op totstandkoming en de bedoeling van het pad.

Steeds meer mensen raken geïnteresseerd bij hetgeen er in de natuur groeit en bloeit en zijn bereid daar meer dan alleen maar oppervlakkig kennis van te nemen. Een natuurpad als dit voorziet daarom in een behoefte.

Een wandeling langs het natuurpad duurt ongeveer vijf kwartier en voert langs een van de mooiste gedeelten van de waterleidingduinen. Langs het pad zijn bij verschillende bomen, heesters, kruiden en mossen, door de Natuurwacht naambordjes geplaatst. Voor het entrée gelden de normale tarieven die de waterleiding de bezoekers van het natuurgebied in rekening brengt. Voor 50 cent kan men zich bovendien een boekje aanschaffen met een beknopte beschrijving van de flora en fauna in het gebied dat men doorkruist. Een wandeling langs het natuurpad en de aanschaf van het boekje, dat een schat aan informaties over hetgeen men onderweg ziet bevat, kunnen wij van harte aanbevelen.

Bij u aan huis gebracht
NASI en BAMISCHOTELS vanaf ƒ 4,—
Indisch Restaurant **'DJEMPOL'**
Noordboulevard nabij circuit - Tel. 2044

Zandvoortmeeuwen en Velsen

speelden gelijk (2—2)

Het eerste elftal van Zandvoortmeeuwen is er j.l. zondag niet in geslaagd de reeks overwinningen van de laatste maanden te continueren. Tegen Velsen — de club die het degradatiespook moet vrezen — kwamen de kustbewoners niet verder dan een 2—2 gelijk spel. Voor de kansen van Zandvoortmeeuwen op het kampioenschap was de puntenverdeling echter niet nadelig. Zandvoort kreeg er toch een winstpunt bij.

In de eerste fase van de ontmoeting probeerde Velsen, dat als gastheer optrad, zich een doortocht door de verdediging van Zandvoortmeeuwen te banen. Maar de achterhoede was paraat en wist de aanvallen tijdig te onderscheppen en onschadelijk te maken. Na deze stormachtige ouverture van de Velsenaren begon het tempo van hun spel te verflauwen en ging de aanvalslinie van Zandvoortmeeuwen aan het werk. In de 30e minuut slaagde Arend Stobbelaar er in zijn club, via een door de scheidsrechter toegewezen hoekschop, de leiding te geven, 0—1. Korte tijd later scoorde zijn broer Aaldert het tweede doelpunt, 0—2. Velsen liet zich door deze voorsprong van de gasten niet ontmoedigen. Een enkele minuten voor het ingaan van de rust bij verrassing ondernomen aanval werd met succes bekroond. J. Sieraad maakte er een doelpunt van zijn naam waardig.

In de tweede helft van de ontmoeting ondervonden beide ploegen de nadelen van een door de onophoudelijke regenval spiegelglad geworden voetbalveld. Velsen scheen iets minder moeite te hebben zich op de glibberige grasmat staande te houden dan Zandvoortmeeuwen en profiteerde van dit meerdere „evenwicht". De voetballers uit de hoogovenstad brachten de achterhoede van Zandvoortmeeuwen steeds verder in het nauw en zagen in de vijftiende minuut hun kans schoon de verdediging binnen te dringen. Met een krachtig schot voltrok Nijssen het vonnis en bezorgde zijn club de gelijkmaker, 2—2.

Beide elftallen probeerden in de slotfase van de ontmoeting het winnende doelpunt te scoren, maar in de stand — de arbiter keurde zowel een door Velsen als door Zandvoortmeeuwen „gemaakt" doelpunt af — kwam geen verandering meer.

□

Ranglijst

De stand in afdeling West, 3e klasse B, luidt als volgt:

Zandv.m.	19	10	8	1	28	50—27
HBC	19	8	5	6	21	37—30
VSV	16	7	6	3	20	25—17
Ripperda	18	7	6	5	20	27—18
S. Pancr.	18	7	6	5	20	34—24
VVA	19	8	4	7	20	26—31
TYBB	19	5	8	6	18	31—30
Beverwijk	18	6	4	8	16	32—37
KVV	18	5	5	8	15	27—37
Neerlandia	18	5	3	10	13	29—50
ADO '20	17	4	5	8	13	22—31
Velsen	17	3	6	8	12	22—30

Schipper, opstapper en vuurpijlrichter

van reddingboot namen afscheid

Zaterdagmorgen heeft schipper Floor Koper afscheid genomen als commandant van de in Zandvoort gestationeerde reddingboot van de KNZHRM. Dit vertrek van de schipper viel samen met het ‚afmonsteren' van het lid van de bemanning van de reddingboot, opstapper Kraaijenoord en vuurpijlrichter Attema.

Na een korte proefvaart voor de kust van Zandvoort, voor de laatste maal onder leiding van schipper Floor Koper, vond in restaurant Rinkel aan het Raadhuisplein een officiele afscheidsbijeenkomst plaats.

Hier werden de scheidende leden toegesproken door de directeur van de reddingmaatschappij, de heer H. van der Zweep. Spr. zei met een gevoel van weemoed afscheid te nemen van de vertrekkende leden, die tesamen meer dan twee eeuwen oud zijn en meer dan 100 jaar in dienst van de KNZRM. De directeur releveerde de indrukwekkende staat van dienst van schipper Koper, die in 1922 als roeier lid van de bemanning werd en in 1937, na het tragische ongeval met de reddingboot, waarbij twee opvarenden het leven verloren, tot schipper werd benoemd.

Spreker bracht verscheidene reddingsoperaties in herinnering waarin de bemanning van de Zandvoortse reddingboot o.l.v. schipper Koper een belangrijk aandeel heeft gehad. O.m. het behouden aan land brengen van 28 opvarenden van de stoomboot Heinrich Podeus en het redden van twee ballonvaarders, die voor de kust in zee terecht waren gekomen.

Schipper Koper, die in totaal 31 schipbreukelingen van de verdrinkingsdood heeft gered, werd voor zijn activiteiten verscheidene keren onderscheiden. In 1928, zo memoreerde de directeur, ontving hij de zilveren medaille van de Maatschappij en in 1954 de zilveren eremedaille, verbonden aan de orde van Oranje Nassau. Veel waardering toonde spreker vervolgens voor de ijver en plichtsbetrachting van opstapper Kraaijenoord en vuurpijlrichter Attema.

Na zijn toespraak overhandigde de heer van der Zweep de scheidende bemanningsleden de bronzen draagmedaille voor langdurige diensten, een gratificatie, een getuigschrift en een grote foto.

De directeur wenste de opvolger van schipper Koper, de heer M. Castien, veel succes en een behouden vaart toe.

In zijn kwaliteit als voorzitter van de plaatselijke commissie van het reddingwezen, richtte hierna burgemeester A. Nawijn het woord tot de vertrekkende leden van de KNZHRM. Spreker zij bijzonder trots te zijn op de bemanning van de Zandvoortse reddingboot en hun prestaties. Er wordt wel eens gezegd dat wij Nederlanders materialisten zijn, met het oog uitsluitend gericht op gewin, maar dit wordt door de onbaatzuchtigheid en menslievendheid van velen onder ons gelogenstraft. Onder de moeilijkste omstandigheden kunnen wij rekenen op de leden van de Zandvoortse reddingboot, aldus spreker.

Na het overhandigen van enkele attenties werden de bemanningsleden toegesproken door de secretaris-peningmeester van de plaatselijke commissie, de heer P. van der Mije. Aan het slot van de bijeenkomst dankte schipper Koper, mede namens de bemanning, voor de vriendelijk woorden die er waren gesproken.

Aan zet . . .

Speelt U even met mij het volgende partijtje door?

GUTOP—ROSJAL *Moskou 1963*

1. e2-e4, c7-c5, 2. Pg1-f3, Pb8-c6, 3. d2-d4, c5xd4, 4. Pf3xd4, Dd8-c7, 5. Pb1-c3, e7-e6, 6. g2-g3, a7-a6, 7. Lf1-g2, b7-b5, 8. 0-0, Lc8-b7, 9. Lc1-e3, Pg8-f6, 10. Pd4xc6 (Beter 10. a3) 10. ...Dc7xc6, 11. a2-a3, h7-h5!, 12. Dd1-e2, h5-h4, 13. Le3-g5 (Beter 13. Tad1) 13. ...h4xg3, 14. h2xg3, Lf8-c5, 15. a3-a4, b5-b4, 16. Pc3-d5 (Speculeert op 16. ...ed5:?, 17. ed5:+ met damewinst, maar daar trapt Zwart natuurlijk niet in) 16. ...Pf6xd5, 17. e4xd5, Pc6-d6, 18. Lg5-f4? en na 18. ... gaf Wit op. Ziet U de zwarte krachtzet? Zo neen, dan moet U volgende week de oplossing in deze rubriek er even op naslaan.

□

Kunt U geen problemen oplossen? Deze zeszet kunt U gegarandeerd tot een goed einde brengen! Zet eerst, denk later!

Wit: Ka8, pionnen a3, a7, c7, d3, d6; Zwart: Kc8, pionnen a4, b6, d7.

Wit speelt en geeft mat in zes zetten (Ropke). Het lijkt me, dat het aangeven van de winstvoering achterwege kan blijven!

Deze stelling is een stuk moeilijker:

Wit: Kg3, pionnen b4, c5, f4; Zwart: Kh5, pionnen a7, b7, c6, f5, g4. Zwart speelt en verliest! Dit lijkt een onmogelijke opgave, maar er blijkt wel degelijk een weg te zijn, die tot verlies voert — en de zwartspeler vond hem: 1. ...b7-b6?, 2. b4-b5! en Zwart gaf op (Hulovova-Kamzinova, Riga 1964)

□

En na de bovenstaande „vingeroefeningen" is hier weer eens een rasecht probleem ter oplossing:

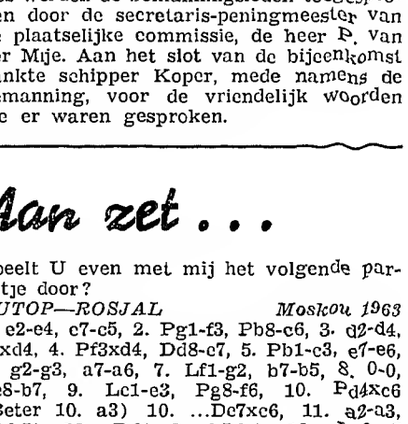

(Wit: Kc1, Dc4, Ta7, Td3 Lb3, Ld6, Ld6; Pb2, Pd5. pionnen a4, b4, c2, c7, d2; Zwart: Ka3, Dh8, Th3, Lh2, Pg4, pionnen b7, b6, d4)

Dit probleem, een compositie van Bannii, verwierf de eerste prijs in het concours 1966 van de Schachmatnaja Moskwa. De opgave luidt: Wit speelt en geeft mat in twee zetten.

Oplossing volgende week.

Correspondentie aan A. C. v.d. Tak, Wilhelminastraat 28, Haarlem

VERGADERKALENDER

5 april — Ned. Ver. v. Huisvrouwen afd. Zandvoort, schoonheidscursus, Gemeen-
6 april — Humanistisch Verbond, afd. Zandvoort, lezing, Gemeenschapshuis.
8 april — Toneelver. „Wim Hildering", toneel, Zomerlust.
11 april — Raadsvergadering Raadhuis.
12 april — Ned. Ver. v. Huisvr., afd. Zandvoort, schoonheidscursus, Gemeenschapshuis.
14 april — Zandvoortse Reddingsbrigade, jaarvergadering, Gemeenschpshuis.
15 april — Toneelver. „Sandevoerde", toneel, Zomerlust.
19 april — Ned. Ver. v. Huisvrouwen, afd. Zandvoort, schoonheidscursus, Gemeenschapshuis.
21 april — Autosportver. ‚Sandevoerde", feestavond en film, Gemeenschapshuis.
26 april — Ned. Ver. v. Huisvrouwenver. afd. Zandvoort, schoonheidscursus, , Gemeenschapshuis.

UITVOERING KINDEROPERETTE DOOR „JONG ZANDVOORT"

De kinderoperette-vereniging „Jong Zandvoort" heeft het winterseizoen 1966-'67 afgelopen zondag besloten met de opvoering van de jeugdoperette „Mariëtte" in de grote zaal van gebouw „Zomerlust" aan de Kosterstraat

„Jong Zandvoort", zo deelde voorzitter van der Mije in zijn openingswoord mee, ziet zich voor de oplossing van verscheidene problemen geplaatst. Vooral de financiële situatie van de vereniging baart het bestuur veel zorgen. Hij deed daarom een dringend beroep op de aanwezigen in de zaal de vereniging materieel te steunen. Dat is nodig, wil de vereniging het werk in de toekomst blijven voortzetten.

Na zijn inleiding was het woord aan de jeugdige zangers en zangeressen van ‚Jong Zandvoort' die met de uitvoering van de operette, muziek en tekst van jeanne van Asselt, de zorgen van bestuur voor een ogenblik deden vergeten.

Onder regie van mevr. M. van der Mije-Keur en assistentie van de heer W. van der Moolen, brachten zij het sprookje van het meisje Mariëtte, prinses Nora en haar moeder, het wonderbaarlijke mannetje Panikola en de straatzanger Sepp, met veel enthousiasme over het voetlicht. Er werd vaak heel leuk en onbevangen geacteerd en gezongen door het groepje, waarbij de muzikale begeleiding van mevr. F. Nieroop-Petiet goed aansloot.

Aan het slot van de voorstelling mochten de jongens en meisjes een spontaan en dankbaar applaus van de tot de laatste plaats bezette zaal in ontvangst nemen. Enkele medewerkers, die zich bij voorbereiding en uitvoering bijzonder verdienstelijk hadden gemaakt, werden door de voorzitter in de bloemetjes gezet.

In de olie

Vrienden, we hebben al een tijdje niets meer vernomen van het olie-spuiende wrak, dat voor de Engelse zuidkust op de rotsen liep. Ik moet u er wel bij vertellen dat het pas een wrak werd, toen het goed en wel op die rotsen zat. Daarvoor was het een tanker, een supertanker wel te verstaan.

Nu hebben tankers de onhebbelijkheid om leeg te lopen als ze lek worden. Dat is vervelend, althans in de meeste gevallen. Want het zal voor een ieder duidelijk zijn dat olie op de open zee een tegennatuurlijk iets is. Olie vloeit namelijk op de wind uit naar stranden en gebieden, waar ze zeker niet gevraagd hebben om in de olie geraken.

Met andere woorden: Leiden, of in dit geval Lands End, was in last. Het arme schip lag een poosje te delnen op de wilde golfslag van de oceaan en al spoedig was de kwalificatie wrak op z'n plaats. Het brak tot overmaat van ramp in drie stukken, die elk afzonderlijk een stroom van de kleffe massa loslieten. Jawel, het ging een catastrofe worden. De boot was al lang afgeschreven, maar nu ging het om de gevolgen van de schipbreuk. Breuk, letterlijk en figuurlijk vrienden.

Wat deed de wakkere Engelse luchtmacht? (Ik heb een zwak voor luchtmachters omdat ze in feite zo boven-aards zijn).

De mannen van de R.A.F. gingen het wrak bombarderen.

U zult zeggen: niet bepaald een wapenfeit waar je geestdriftig over naar huis moet schrijven. Maar met dat bombardement beoogden de Britten het wrak volledig op te ruimen en tot zinken plus de olie in brand te steken. Zou dat spul wel een paar dagen blijven fikken, maar de kustrecreatie was dan in ieder geval gered.

En nou komt het. Voor mij is dit een zwarte bladzijde in de geschiedenis van de militaire luchtvaart van Engeland.

Zeven uur lang bombardeerden 56 straaljagers en bommenwerpers de drie dobberende wrakstukken. Na die dag lagen de stukken van de tanker er nog en had de olie maar eventjes gebrand!

Achteraf vraag je je af hoe die mannen een kwalijk zaakje in oorlogstijd mocten opknappen. Als je zeven uur lang met een enorme macht aan materiaal een onverdedigd doel bestookt met bommen en raketten, zonder zichtbaar resultaat, dan moet hier iets geschort hebben aan de mikkunst van de desbetreffende lieden. Overigens is het ergens wel geruststellend dat iets nog niet zo heel gemakkelijk in brand te schieten is. Dat in de eerste plaats. En vrij vertaald: een bar slechte beurt voor het trotse Albion in de lucht.

Maar nu is er sedert enkele dagen een pijnlijke stilte gevallen rond de olievlek. Ik mis de vragen van attente volksvertegenwoordigers aan de regering. Want men behoorde hier toch te weten dat zo'n oliemassa een dodelijke bedreiging voor het strand vormt. Wat dacht u dat er hier zou gebeuren als de inhoud van het wrak naar onze stranden zou drijven?

Ik zie mijn goede vriend Stoeleman al met lieslaarzen aan z'n klanten bedienen. Ik behoef u toch niet uitvoerig te vertellen wat de gevolgen zouden zijn voor het strand- en badleven?

U hebt heus zelf wel wat fantasie, maar u moet dan wel uw vakantie op de Veluwe gaan doorbrengen.

Ik wil u niet verontrusten. Maar alleen in het geval van een naderende oliekoek zou een pier gerechtvaardigd zijn.

U begrijpt wel wat ik bedoel. Met een pier hou je je voeten droog en vetloos. Meer niet. Maar net voldoende.

De moraal? De een z'n olie is de ander z'n pier.

BARTJE

Belangrijke TELEFOONNUMMERS EN ADRESSEN

3043, 3044, 3045 *Politie*
4444 *Politie* (alleen noodgevallen)
2000 *Brandmelding*
4841 *Gemeente-secretarie*
2262 *Informatiebureau Vreemdelingenverkeer*, kiosk Raadhuisplein
4389 *VAMOR-Rijschool „De Brandlng", Van Lennepweg 75rood*
(02500) 42212 *Garage Flinterman*, Zandvoortselaan 365, Bentveld, SAAB-service-dealer
2071 *Horlogebedrijf C. Waaning*, Kostverlorenstraat 68
2231 *Boekhandel v/h Esvé*, Gr. Krocht 17
2424 *Autobedrijven „Rinko"*, Oranjestraat en Stationsplein
2525 *W. Schouten*, centrale verwarming, oliehaarden, gasforn., wasautomaten
3227 *„De Oude Tijd"*, antiek, in- en verkoop, Oranjestraat 2a
2912 *Hotel-Restaurant „Sonnehoeck"*, Dr. Smitstraat 5.
(02500) 65185 Singer Naaimachines, vert. H. Houssart, Rijksstr.w. 122, Hlem
(02500) (tijdel.) 12015 P. Houssart, *Singer Maatschappij*, Edinburghstraat 5, Haarlem.
(020) 233872 *Diamond Shop, fa. Barber & Zn*, Keizersgracht 740, Amsterdam
2176 *N.H. verg. „Het Groene Kruis*, secr. P. W. Weis.
2720 *Zuster S. Molenaar-de Wilde*
2382 *Zuster E. Reitsma*
2135 *Gertenbachs Drukkerij, Zandvoortse Courant*, Achterweg 1

D.W. de Bijll Nachenius
OOGARTS
op 7, 14 en 21 april niet te consulteren.

Rustig echtp. 50-45 z. kind. zoekt ZIT-SL.KAMER voor korte of langere tijd; *f* 150,— tot *f* 200,— p.m. liefst bij zeer eenvoudige mensen; bezitten desgewenst eigen bed. Ook zou b.v. vrouw gen. zijn iemand te helpen of te verzorgen. Br. nr. 2602 bur. Z. Crt.

2 gr. gemeub. ineenlop. KAMERS te huur in sous. voor 2 vriend. of buit. gastarb. Gebr. keuk. en douche. *f* 25,— p.w. per kamer. Br. onder nr. 2604 bur. Z.C

GEVONDEN: Een medaillon met portretjes er in. Terug te bekomen: Burg. Engelbertsstr. 4, Zandvoort

Jong echtp. z. kind. b.b.h.h. zoekt
woonruimte
Wie kan ons helpen? Br. nr. 1703 of telefoon 42 07.

Biedt zich aan
mnl. hulp v. snackbar
Tweejarige ervaring voor vrijdagsavonds en zaterdag en zondag de gehele dag; eventueel voor kelner of barkeeper. In bezit van midd.st. diploma. Br. aan L. v. Eeken, Eridanusstr. 39, IJmuiden.

B.Z.A. zelfst. werk. KOK v. avonduren. Br. 2603 Z.C.

TELEFONISTE m. 5-jarige ervaring b.z.a. Br. ond. nr. 2601 bur. Z. Crt.

VERMIST: Siamese poes. Fahrenheitstr. 40, tel 28 80.

Voor al uw timmerwerk, groot of klein, moet u bij
GERKINO
zijn!
Telefoon (020) 71 56 00.

Stadsschouwburg
te Haarlem

Zaterdag 8 april, 8 uur
Een avond met
Max Tailleur
M. m. v. Max Tailleur, Conny van den Bos e.a.

Dinsdag 11 april, 8 uur
Toneelgroep Theater
„Hoe groen is Julia"

Donderdag 13 april, 8 u.
Toneelgroep Theater
Sp. „James Joyce"

Vrijdag 14 april, 8 uur
Theater Terzijde
Over Vietnam

Prijzen *f* 1,75 tot *f* 7,50 (a.i.) Coup. geld. Plaats bespr. 2 dg tevoren van 10—15 uur. Tel. na 12 uur: (02500) 10189.

Gevr. HULP i.d. HUISH., De Favaugeplein, voor halve dagen of werkt. n.o.t.k. Tijdelijk: tel. (020) 790576.

GEVONDEN: Rode Kater, ± 1 jaar, onbehandeld. Poststraat 4rd, Inl. Dierenbescherming Secr. Lorentzstraat 238 Telefoon 45 61

WERKSTER gevr. 2 maal p.w. of 5 dagen jong handig MEISJE in gezin met kinderen. Mevr. v. Tetterode, Brederodestraat 77, telefoon 46 18.

PLANTAARDAPPELEN
Alle soorten uitsl. goedgekeurd, voorzien van certificaat en plombe.
VAN DEURSEN'S AARDAPPELBEDRIJF
Ged. O. Gracht 107, Haarlem, tel. (02500) 14245.

Hout- en boardhandel
„CENTRUM"
Jb. SLAGVELD
Koninginneweg 26, tel. 2897
Winkel: Brederodestraat 1, telefoon 2963
(naast dr. Flieringa)
PRACHT KASTPLANKEN
Gelakt en afgewerkt met plastic band.

RINGVERWARMING SHOWS
Europa's grootste installatiebedrijf voor individuele centrale verwarming maakt met de laagste stookkosten Uw gehele woning een mensenleven lang behaaglijk warm. Feilloze en nauwkeurige warmteberekening door onze computer. Gegarandeerde temperaturen. Snelle montage in bestaande en nieuwbouwwoningen, zonder hak- en breekwerk. Ruime financieringsmogelijkheden. 24 uur service, ook tijdens weekends. Verkoop, productie en montage uitsluitend door eigen personeel, dat over geheel Nederland en België verspreid woonachtig is.
VOORBEELDWONING IN ZANDVOORT
5 april 19.00 - 22.00 uur
Frans Zwaanstraat 8
Vele voorbeeldwoningen ook in uw omgeving. Vraag vrijblijvend adreslijst.
Ringverwarming nederland n.v.
PERMANENTE SHOWS:
Kelders 29/33 Leeuwarden - 05100 - 45123 / Noordeinde 27 Den Haag - 070 - 11 78 35

Johnbarth's Kappersbedrijven N.V.
vraagt voor spoedige indiensttreding voor haar salon in het BOUWES PALACE te Zandvoort
Chef(fin) kapper(ster)
1e kapper(ster)
Leerling-kapster
Schriftelijke sollicitaties te richten aan de
N.V. Johnbarth's Kappersbedrijven
afd. personeelszaken, Louis Davidsstraat 679, DEN HAAG, post Loosduinen.

In één maand uw RIJBEWIJS B.E.
Autorijschool
K. OFFENBERG
Telefoon 20085, Haarlem

Visite-kaartjes
Gertenbachs Drukkerij
Achterweg 1

Familie-drukwerk
GERTENBACHS DRUKKERIJ

OPENING

Op 6 april openen wij een nieuwe vestiging te
ZANDVOORT
Passage no. 33
Telefoon (02507) 4545

In dit nieuwe bijkantoor kunnen wij u alle service verlenen die u van een grote bank mag verwachten.
Stap eens binnen bij onze
208e vestiging in Nederland
Wij zullen u graag inlichten over alles wat wij voor u kunnen doen.

NMB
NEDERLANDSCHE MIDDENSTANDSBANK N.V.
De bank waar u zich thuis voelt!

„LENTEMARKT"
op woensdag 5 april 1967
in het gebouw van de N.P.B., afdeling Zandvoort, Brugstraat 15, alhier
BAZAR GEOPEND VAN: **14 uur** tot **17 uur**
's Avonds vanaf: **19.30 tot 22 uur** (RAD VAN AVONTUUR). **Iedereen is van harte welkom.**
Kinderen onder geleide.
Komt allen! Komt allen! Komt allen!

Corodex n.v.
vraagt
manl. of vr. personeel
voor het verrichten van lichte fabriekswerkzaamh. Gehuwde dames kunnen evt. ook voor halve dagen geplaatst worden.

Alle gewenste inl. zullen u gaarne door onze afd. Personeelszaken worden verstrekt.

RADIO PEETERS
GRATIS T.V. REPARATIE!
Omstreeks half mei opent
Radio Peeters
haar filiaal in het nieuwe boulevard-centrum op het Burg. van Fenemaplein 32.
Om de T.V.-bezitters in Zandvoort en direkte omgeving vast een indruk te geven hoe onze eigen technische dienst functioneert, stellen wij onze toekomstige cliënten in de gelegenheid, gedurende de maand april hun T.V.-apparaat
gratis te laten repareren.
Slechts het gebruikte materiaal zal in rekening worden gebracht. Dus geen arbeidsloon.
Meldt ons dus vanaf 1 april 1967 uw T.V.-klachten en wij maken met u een afspraak voor een bezoek van één onzer T.V.-technici. Telefoon (020) 76 03 33.
RADIO PEETERS N.V.
VAN WOUSTRAAT 74-76-82-84 - AMSTERDAM

FIRMA PRESTO
JANSSTRAAT 42, HAARLEM,
telefoon (02500) 13536 en 17203
BEHANG Vraag monsterboeken en vrijblijvend prijs
deskundig personeel beschikbaar

SCHIPPER'S
MODELSLAGERIJEN
Weekvoordeel
PRACHTIGE HAMLAPPEN ..... 500 gr. 2,98
MAGER DOORR. VARKENSLAPPEN ..... 500 gr. 1,68
PRACHTIGE KALFSLAPPEN ..... 500 gr. 2,88
Alleen dinsdag, woensdag en donderdag
RUND- en VARKENSGEHAKT ... 500 gr. 1,40 kilo 2,50
HEERLIJKE SAUCIJZEN ..... 500 gr. 1,50, kilo 2,50
BOTERMALSE RUNDERBIEFSTUK ..... 250 gr. 2,25
BOTERMALSE PAARDENBIEFSTUK ..... 250 gr. 1,69
Haltestraat 30 — Telefoon 2175

RADIO PEETERS
Gaat zich vestigen in Zandvoort!
Op het Burg. van Fenemaplein 32 in het Nieuwe Boulevardcentrum openen wij over enige weken ons filiaal. Een modern en ruim ingericht pand, waar u dan een kollektie zult aantreffen die u niet voor mogelijk had gehouden. Alle bekende merken T.V.'s, radio's, pick-up's, bandrecorders, koelkasten en wasautomaten van wereldberoemde merken zijn aanwezig.
Vele aantrekkelijke mogelijkheden
HUUR van een T.V.-toestel; óók voor korte perioden (zelfs voor één dag).
HUUR met recht van AANKOOP; zonder aanbetaling.
BIJ KONTANTE BETALING; dikwijls een aantrekkelijke korting
BETALING BINNEN DRIE MAANDEN; geen rente.
Wacht met uw aankoopplannen tot Radio Peeters er is!
Het is in uw eigen belang. Hebt u haast? Stel u dan nu alvast in verbinding met
RADIO PEETERS
VAN WOUSTRAAT 74-76-82-84, Amsterdam

Te koop of te huur gevraagd in Zandvoort
royaal pand
geschikt voor, of in gebruik als
kamerverhuurbedrijf
★ Desgewenst (niet noodzakelijk) interessante ruilmogelijkheid met prima renderende wassalon te Arnhem. Telefoon: (08302) 4581.

Gymnastiekvereniging „O.S.S."

Afdeling volleybal
Het competitieprogramma voor woensdag 5 april luidt:

Kennemer Sporthal:
Dames: FES 2—OSS 2 7.45 u.
OSS—HBC 8.45 u.
W. Gertenbachschool:
Heren: OSS 2—De Blinkert 2 8 u.
OSS—Alliance 9 u.

Zandvoortse Bridgeclub

De vierde competitie van de Zandvoortse Bridgeclub is geëindigd. In de A-lijn werd het koppel Heldoorn-Stor met 274.94 % winnaar. Met gering verschil eindigde het dameskoppel Berrier-Hagen op de tweede plaats.

Naar de B-lijn degradeerden de fam. v. Straaten met 226.90 % en het koppel Berrier-Wanna met 204.26 %.

Hun plaatsen in de A-lijn zullen worden ingenomen door het dames-koppel Brossois-van Dartelen met305.63 % en het koppel Mulder Smid-Notterman met 274.45%.

Van de B-lijn naar de C-lijn degradeerden het dameskoppel Plugge-Snijer met 210.93 % en Garrelfs-v.d. Houten met 234.66 %. Van de C-lijn naar de B-lijn promoveerden het dameskoppel Bos-Coops met 267.94 % en Reijer-de Wit met 259.80 %.

In de strijd om de Kennemerlandbeker tegen Haarlem NBB verloor ZBC met 154-208.

Z.S.V. „Zandvoortmeeuwen"

Uitslagen zaterdag 1 april:
Zandvoortm.—SIZO 0—2
Adspiranten:
HBC g—Zandvoortm. f 2—5
TYBB h—Zandvoortm. g 1—4
Uitslagen zondag 2 april:
Velsen—Zandvoortm. 2—2
Zandvoortm. 2—HFC 2 0—1
Zandvoortm. 3—THB 2 3—1
Terrasvogels 3—Zandvoortm. 6 1—1
Sp.vogels 2—Zandv.m. 1 (1—1 gest.)
HFC 14—Zandvoortm. 9 1—11
Zandvoortm. 10—TZB 5 17—2
De Brug 3—Zandvoortm. 11 n.d.
Schoten 10—Zandvoortm. 12 1—10
Junioren:
DSS 2—Zandvoortm. b 0—2

Afdeling handbal
Uitslagen zondag 2 april:
Dames sen.: TYBB—ZZvm afgel.
Heren sen.: Rap. 2—Zvm. 1 1—11
Heren jun.: Zvm.—Rap. 12—7
Meisjes a: Conc. 1—Zvm. 1 1—11
Meisjes c: HBC 2—Zvm. 2 1—3

Friese slagerij
voor steeds meer mensen een begrip

Schouderkarbonade	500 gram	2.18
Hamlappen	500 gram	2.98
Saucijzen, heerlijk gekruid	500 gram	1.68
Schenkel met been	500 gram	1.78

Rundvlees

Ossestaarten	500 gram	0.98
Biefstuk	100 gram	1.00
Lende- of bieflappen	500 gram	3.48
Rosbief	500 gram	3.58

Onze specialiteit
Heerlijke schnitzels 100 gram 0.98

Vleeswaren
100 gram lever
100 gram ontbijtspek } 98
100 gram ham
100 gram osseworst } 98
3 pakjes margarine 69
Kleine Krocht 1

67e jaargang no. 27 - Verschijnt dinsdags en vrijdags | Opgericht in 1900 | VRIJDAG 7 APRIL 1967

ZANDVOORTSE COURANT

voor ZANDVOORT, BENTVELD en AERDENHOUT

UITGEVER: IJS DE JONG, GERTENBACHS DRUKKERIJ, ACHTERWEG 1, TELEFOON 2135

Redaktie en adm.: Achterweg 1
Postbus 23, tel. 2135. Giro 52 33 44
Advertentieprijs 15 ct p. mm-hoogte
Abonnementsprijs *f* 8,— per jaar, per post *f* 9,—; buitenland *f* 10,—; losse exemplaren 10 cent.
Giro 52 33 44 t.n.v. IJs de Jong

Raad krijgt agenda van 20 punten

te behandelen in vergadering van a.s. dinsdag

In verband met de voorgenomen stichting van een bejaardentehuis op het braakliggende terrein aan de Lijsterstraat — driehoek Brederodestraat, dr. C. A. Gerkestraat en Lijsterstraat — waartoe de Zandvoortse gemeenteraad in april 1964 in principe besloot, stelt het college van b. en w. in de raadsvergadering van a.s. dinsdag voor over te gaan tot vaststelling van een z.g.n. voorbereidingsbesluit, een besluit, dat gewoonlijk aan een bestemmingsplan vooraf pleegt te gaan.

In de toelichting bij dit raadsvoorstel delen b. en w. mee, dat tegen de door de raad vorig jaar goedgekeurde planwijziging van het voor de omgeving van de Lijsterstraat geldende uitbreidingsplan-in-onderdelen door de Prov. Planologische Dienst bezwaar is gemaakt. Men achtte de ontworpen bebouwing — bejaardentehuis — in relatie tot de bestaande bebouwing — hoek Gerkestraat en Brederodestraat — te benauwd en te eng van opzet en meende dat het plan in de totaliteit van het kernplan bezien diende te worden. Men zou er daarom de voorkeur aan gegeven hebben wanneer ook de aangrenzende bebouwing in de planwijziging zou zijn opgenomen en daarin een bestemming zou hebben gekregen, zoals in het schetsontwerp van het kernplan was voorzien. Ook uit een oogpunt van rechtsbescherming werd zulks gewenst geacht. Voorts heeft de gemeente dan een grond tot onteigening van deze percelen — hoek Gerkestraat en Brederodestraat.

Teneinde de plannen voor de bouw van het bejaardentehuis niet tengevolge van deze kwestie te laten stagneren, bleken Gedeputeerde Staten echter bereid de vastgestelde planwijziging in gunstige overweging te nemen, wanneer b. en w. de raad zouden voorstellen voor de aangrenzende terreinen een „voorbereidingsbeluit" te nemen, hetgeen inhoudt, dat de raad verklaart, dat een bestemmingsplan voor bedoelde terreinen wordt *voorbereid*. De consequentie van een dergelijk besluit is, dat aanvragen om bouwvergunning binnen het betrokken gebied — behoudens de mogelijkheid van anticipatie — moeten worden aangehouden, totdat het bestemmingsplan onherroepelijk is geworden. Het voorbereidingsbesluit vervalt wanneer niet binnen één jaar het ontwerp van het bestemmingsplan ter visie is gelegd.

De commissie van bijstand voor de financiën, schrijven b. en w., is unaniem van oordeel dat tot vaststelling van het voorbereidingsbesluit dient te worden overgegaan. De meningen in de commissies van publieke werken en algemene zaken zijn verdeeld. Een aantal leden van genoemde commissies is van oordeel dat voor het bejaardentehuis een andere plaats dient te worden gezocht.

Naar verluidt acht men de ligging van het bejaardentehuis ongunstig t.a.v. de verkeerssituatie in de onmiddellijke nabijheid en zijn er bezwaren van financieel-economische aard tegen de opzet van het tehuis op genoemde plaats. Tevens wordt een tijdrovende en kostbare procedure gevreesd bij de aankoop of de onteigening van de woonpercelen, die voor de bouw van het bejaardencomplex zouden moeten wijken.

□

B. en w. verzoeken de raadsleden hun zienswijze kenbaar te maken t.a.v. het voorontwerp van het streekplan voor het Noordzeekanaalgebied dat de raad onlangs van Gedeputeerde Staten van Noord-Holland heeft ontvangen. Daarbij heeft het college van G.S. verzocht eventuele opmerkingen t.a.v. dit voorontwerp vóór 18 april a.s. aan het college mee te delen. In het a.s. dinsdagunmmer hopen wij de lezers hierover meer uitvoerig te kunnen inlichten.

□

In 1966 is de voor een periode van drie jaar afgesloten overeenkomst met de strandexploitanten voor het gebruiken van het strand voor het verhuren van stoelen en tenten en het exploiteren van consumptietenten en badinrichtingen, geëindigd. B. en w. stellen de gemeenteraad thans voor een nieuwe overeenkomst met de strandpachters aan te gaan, welke een looptijd heeft van 10 jaar. In de ontwerp-overeenkomst, die in overleg met de pachters is opgesteld, wordt o.m. bepaald dat de strandbezoekers met ingang van het a.s. zomerseizoen *f* 0,75 per dag moeten betalen voor het op het strand plaatsen van windschermen, luchtbedden en z.g.n. stretchers.

De bedoeling hiervan is, schrijven b. en w. in hun toelichting bij het voorstel, dat de gasten die dergelijke voorwerpen gebruiken, daarmee zoveel mogelijk naar het vrije strand zullen gaan, waar geen betaling verschuldigd is. Op het drukke stoelenstrand wordt van windschermen enz. veel hinder ondervonden. Verder wordt voorgesteld het tarief voor het plaatsen van een dagtent van *f* 0,65 op één gulden te brengen en het ochtendtarief voor het verhuren van een strandstoel gelijk te stellen aan het middagtarief: *f* 0,90.

Het toezicht op de naleving van sommige bepalingen van de vergunning — o.a. betreffende de aanwezigheid van reddingsmiddelen en het ontruimen van het strand na het seizoen — zal worden verscherpt.

Nagegaan zal worden op welke wijze de vuilophaaldienst aan het strand doelmatiger kan geschieden.

□

De vertegenwoordigers van o.a. de sportverenigingen en het bedrijfsleven van de badplaats in het algemeen bestuur van de stichting „Touring Zandvoort" moeten op 28 april a.s. hun zetels — periodiek — ter beschikking stellen. B. en w. stellen de vroedschap voor de thans in het algemeen bestuur zitting hebbende vertegenwoordigers voor de volgende zittingsduur opnieuw te benoemen.

□

Voor de aanschaf van een tweede buitenboordmotor voor de rana-jol, die de strandpolitie t.b.v. de surveillance op zee in gebruik heeft, verzoekt het college van b. en w. mevrouw en de heren een bedrag van *f* 1695 beschikbaar te willen stellen. De ongeveer zeven jaar geleden tweedehands motor begint ouderdomsverschijnselen te vertonen en is de afgelopen zomer verscheidene keren defect geraakt.

□

In de „Belangengemeenschap Drinkwatervoorziening Zd. Kennemerland", bijna een jaar geleden aangegaan met de gemeenten Bloemendaal, Haarlem en Velsen, ter beveiliging van de waterwinning in deze streek, stellen b. en w. voor het raadslid A. J. van der Moolen als lid en het raadslid W. Th. M. Kok als plaatsvervangend lid te benoemen. Uit hun midden wezen b. en w. wethouder J. L. C. Lindeman als lid en wethouder J. R. Oostenrijk als plaatsvervangend lid in genoemde belangengemeenschap aan.

□

B. en w. vragen de raad de aanleg van een nieuwe rijwielstalling bij de Chr. ULO school aan de Sophiaweg in principe goed te keuren. De huidige bergplaats is in de ongelijke strijd tegen de elementen, de hevige stormen van de laatste maanden, ten onder gegaan. Herstel van de vernielde constructie wordt niet mogelijk geacht.

Het schoolbestuur van de Julianaschool heeft voor de vervanging van de leerboekjes t.b.v. het verkeersonderricht op genoemde school financiële medewerking gevraagd. De vervanging van de boekjes is nodig in verband met de wijziging van de verkeersvoorschriften, die per 1 januari j.l. in werking zijn getreden. B. en w. verzoeken de raad de gevraagde medewerking te verlenen.

□

Het college stelt voor enkele tarieven voor het gebruik van gymnastiek- en leslokalen in de Zandvoortse scholen door sport- en jeugdverenigingen te herzien. De herziening is nodig geworden, volgens b. en w., door het gestegen prijsniveau.

Nu de overschakeling van stadsgas op aardgas in Zandvoort nagenoeg is voltooid, hebben b. en w. een nieuwe raming van de kosten van de operatie „aardgas" opgesteld. Volgens de nieuwe schatting is er een bedrag van anderhalf miljoen gulden mee gemoeid. Het vorig jaar verstrekte de raad een krediet van *f* 950.000 t.b.v. de overschakeling. Dat blijkt dus bij lange na niet voldoende de onkosten te dekken. Het college verzoekt de raad om een aanvullend bedrag van *f* 407.610.

Het college van b. en w. verzoekt de vroeden gunstig te beschikken op een verzoek van de n.v. Bouw- en Exploitatie Maatschappij „Gouwestreek" de reservering van een perceel grond van 4600 m², gelegen aan de Parallelweg en bestemd voor de bouw van een flatcomplex met garages, te verlengen. De grondprijs, aanvankelijk vastgesteld op *f* 45 per m², wil het college thans vastgesteld zien op *f* 60 per m² en de reserveringsvergoeding tot 7 % per jaar over de grondprijs. Dit op advies van de commisie van bijstand voor publieken. De overdracht van de gereserveerde grond moet vóór 1 januari a.s. plaats vinden.

(Lees verder op. pag. 2)

Bestemmingsplan „Zandvoort-Zuid" door GS afgewezen

De gedeputeerden van Noord-Holland hebben hun goedkeuring onthouden aan het verleden jaar door de Zandvoortse gemeenteraad vastgestelde bestemmingsplan voor het duingebied tussen de Frans Zwaanstraat en de duinen van de Amsterdamse waterleiding, het z.g.n. bestemmingsplan „Zandvoort-Zuid".

Het provinciaal bestuur acht het ontwerp van de stedebouwkundige ir. Nix in strijd met het karakter van de badplaats. De in het plan geprojecteerde hoge flatgebouwen zouden aan Zandvoort een onaanvaardbare stedelijke allure geven, aldus gedeputeerden, en in het omringende landschap een schaalverkleining doen ontstaan. Voorts zal door de vele etagebouw in het plan een dichtheid van een aantal woningen worden bereikt, welke zelfs de grote stedelijke uitbreidingen van Amsterdam en Haarlem verre overtreft.

Het college van GS is wel van oordeel dat niet kan worden gesteld, dat de gemeente Zandvoort voor het dekken van de woningbehoefte tot 1980 aan het bestemmingsplan „Zuid" in het geheel geen behoefte zal hebben. Het meent echter dat binnen de grenzen, welke het streekplan Zuid-Kennemerland daarvoor stelt, de mogelijkheid van verdere uitbreiding van de bebouwing in Zandvoort beperkt zijn en dat in verband hiermede bij de mate van verdere uitbreiding van de bebouwing in Zandvoort en het tempo waarin dit geschiedt, grote voorzichtigheid moet worden betracht, waarbij zoveel mogelijk het accent dient te worden gelegd op de voorziening in de behoefde aan huisvestiging voor de eigen ingezetenen van de gemeente.

Aan het slot van de uitvoerige toelichting op het besluit, waarin de standpunten van alle partijen werden gereleveerd, herinnert het college van GS aan de mogelijkheid om tegen het besluit, binnen de daarvoor door de wet gestelde termijn, beroep aan te tekenen bij de Kroon.

Met dit besluit mag men de ijveraars voor het behoud van dit natuur- en recreatiegebied, in het bijzonder de actieve secretaris van de stichting „Bescherming Nu maar afwachten of de gemeente Zandvoort lering zal trekken uit hetgeen GS in het besluit naar voren hebben gebracht.

Visie vereist

Onder deze titel schrijft de redaktie van „Onze Wereld", het blad van de Nederlandse Organisatie voor Internationale Bijstand, NOVIB, in het jongste nummer van het orgaan:

De verkiezingen hebben de tongen losgemaakt.
Vooraanstaande politici formuleerden visies, visies op ontwikkelingswerk. Meer in het bijzonder op de nederlandse bijdrage. Opvallend is, dat daarbij nauwelijks meer wordt gemotiveerd. Een interpretatie van dit feit kan zijn: motieven zijn niet meer nodig, we weten nu wel waarom bijdragen uit onze betrekkelijk grote welvaart naar arme gebieden overgeheveld moeten worden. Een andere, meer negatieve: een motivering, eenmaal uitgesproken, zou wel eens duidelijk kunnen aantonen, dat een meer omvattende visie wordt geëist.

Wat bijvoorbeeld te denken van de uitspraak van minister Luns (Rijswijk, 31 januari): „Onze hulp (450 miljoen) aan arme landen is genereus". Waarom? „Gezien de zorgelijke toestand van 's lands schatkist".
Het gelijk is aan zijn zijde, want: „ook in het buitenland zou er zo over denken". Welk buitenland? Groot Brittannië, dat ondanks belangrijker ernstiger zorgen 1,15% van het nationaal inkomen afstaat? Duitsland of Frankrijk, die aanzienlijk meer (ook relatief) doen dan Nederland? De grote landen! België dan; financieel even kwetsbaar als Nederland, gaf in 1965 432 miljoen. „Twee procent in 1970 wordt wel een erg kapitaal bedrag", meende de minister.

„Op den duur drie procent", zegt dr. S. L. Mansholt, ondervoorzitter van de Europese Uitvoerende Commissie, internationaal erkend landbouwdeskundige.
„Noord-Zuid problemen zullen over 10 à 15 jaar de Oost-West vraagstukken overschaduwen". En: „We komen terecht in de scherpste conflicten".
In zijn interview in Missie Integraal, het maandblad van het Centraal Missie Commissariaat, verwijt hij Nederland „bekrompen interesse". „Van de voorpagina's van de kranten verdwijnen de internationale vraagstukken zij maken plaats voor eigen problemen en probleempjes".
Je moet Calcutta gezien hebben om te weten wat een verschrikkelijke poel van ellende daar is te vinden. Niet iedere politicus heeft Calcutta gezien natuurlijk. Calcutta of een van de 11.363 andere Calcutta's. Niet iedere politicus heeft gelegenheid, tijd vrij te maken voor ontwikkelingshulp, bij zijn zorgen om de „Karel Doorman" of de eierprijs.

Zouden onze politici en bewindsleden nog gevoelig zijn voor het sarcasme dat spreekt uit de laatste zin? Laten wij het hopen voor de Calcutta's in de wereld!

AUTO HUREN
f 5,- per dag
Model '64, '65 en 1966
Bestel tijdig!
Onze wagens zijn All Risk verzekerd
DE SCHELP Telefoon 4781

Tienjarige Wim Gertenbachschool

werd uitgebreid met drie leslokalen

In aanwezigheid van een groot aantal genodigden werd j.l. dinsdag in de feestelijk versierde aula van de OULO school Wim Gertenbach aan de Zandvoortselaan, het tienjarig bestaan van de school gevierd
De viering van het eerste decennium viel samen met de opening van de onlangs gereed gekomen uitbreiding van het schoolgebouw met drie leslokalen.

Het in de aula verzamelde gezelschap — het voltallige college van burgermeester en wethouders, de meeste leden van de gemeenteraad, hoofden van scholen uit Zandvoort en naaste omgeving, voorgangers van kerkgenootschappen en personeelsleden van diverse gemeentediensten — werd verwelkomd door de voorzitter van de oudercommissie, de heer H. Gordijn. Namens de commissie bood hij een prijzenkast, verscheidene boeken en enkele plantenbakken aan, die in de school een plaatsje zullen krijgen. Na een beschouwing over „het schoolgaande kind" gaf de voorzitter het woord aan burgermeester A. Nawijn.

De vrolijk wapperende driekleur aan het gebouw geeft uiting aan het feestelijk gevoel in onze harten, zei spreker, die in het vervolg van zijn toespraak de totstandkoming en groei van de Gertenbachschool releveerde.

De openbare ULO school werd geopend in december 1956 en bevatte toen 5 leslokalen, een natuurkunde-lokaal en een aula.

De eerste bouw had *f* 492.100 gekost, de eerste en tweede uitbreiding *f* 207.200 en de laatste voltooiing van de uitbreiding naar raming *f* 238.500 zodat, met huur van de noodlokalen en aankoop van meubilair, de totale kosten op *f* 1.015.200,- kunnen worden gesteld, waarbij dan nog komt *f* 30.000,- voor de conciergewoning.

Met een heildronk op het welzijn van de school verklaarde burgermeester Nawijn de nieuwe leslokalen voor geopend.

Na de opening voerden de heren Poelstra, afgevaardigde van de afdeling Haarlem voor MULO, J. Kiewiet, namens de Chr. ULO aan de Sophiaweg en B. J. J. M. Stevens, architect en ontwerper van de school, het woord. Laatstgenoemde overhandigde het hoofd van de school een door de Zandvoortse beeldhouwer Kees Verkade vervaardigd beeldje, voorstellende een startende schaatsenrijder. Architect Stevens zei dat het op prijs zou worden gesteld wanneer het beeldje bij de entree van de school wordt geplaatst.

Als laatste spreker voerde de heer C. J. M. Sinke, het hoofd van de Wim Gertenbachschool, het woord. Hij zei dat de naam voor de school een voortreffelijke keuze is geweest. Wim Gertenbach is, tesamen met IJs de Jong en Piet Paap, een verzetstrijder geweest. In zijn strijd tegen de overweldiger heeft hij het leven gelaten. Om de gedachte aan zijn offer, gebracht in het belang van de toekomst van ons land, onder de jeugd levend te houden, heeft men deze school naar hem genoemd. Spreker stelde het zeer op prijs dat de heren de Jong en Paap bij de viering van het tien jarig bestaan en de opening van de nieuwe leslokalen aanwezig waren.

Na de aanwezigen te hebben bedankt voor hun belangstelling nodigde hij het gezelschap uit de nieuwe en fraaie uitbreidlng van de school te bezichtigen.

Ingezonden mededeling.

TE HUUR GEVRAAGD

Per 1 oktober of event. eerder een VRIJSTAAND HUIS, al dan niet gestoffeerd of gemeubileerd, aan de Zuid-boulevard in Zandvoort, voor onbeperkte tijd.

Br. ond. nr. 2706 bur. Zandvoortse Courant

AGENDA

voor de openbare vergadering van de raad der gemeente Zandvoort op dinsdag 11 april 1967 des namiddags 8 uur

1. Onderzoek geloofsbrief enz. van het nieuwbenoemde lid van de raad, de heer N. J. Janssens.
2. Vaststelling notulen van de vergadering, gehouden op 28 februari 1967.
3. Ingekomen stukken.
4. Benoemingen enz.
5. Aanvaarden vergunning Domeinen voor het gebruik van het strand.
6. Aanschaffing tweede motor voor de politieboot.
7. Verlenen medewerking ingevolge art. 72 der l.o.wet 1920 t.b.v. de bouw van een fietsenbergplaats bij de chr. ulo-school.
8. Alsvoren t.b.v. de aanschaffing van leerboekjes voor het verkeersonderwijs (Julianaschool).
9. Vaststelling verordening, regelende de vergoedingen voor het gebruik van schoollokalen door verenigingen.
10. Strandexploitatie 1967/1976.
11. Aanvullend krediet aardgasvoorzieningen.
12. Reservering en verkoop grond aan de N.V. „De Gouwestreek".
13. Krediet aanleg riolering enz. in verband met bouw van bungalows achter de Kostverlorenstraat.
14. Vaststelling vergoeding per lokaal en per kleuter bijzonder kleuteronderwijs over 1966.
15. Subsidie Oranjevereniging.
16. Partiële herziening 5 van het bestemmingsplan Zeereep-Noord.
17. Aanvulend krediet uitbreiding Wim Gertenbachschool (o.u.l.o.)
18. Voorbereidingsbesluit terreinen Dr. C. A. Gerkestraat en Brederodestraat.
19. Voorontwerp-Streekplan Noordzeekanaalgebied.
20. Rondvraag.

Bij u aan huis gebracht
NASI en BAMISCHOTELS vanaf *f* 4,—
Indisch Restaurant **'DJEMPOL'**
Noordboulevard nabij circuit - Tel. 2044

RADIO PEETERS
GRATIS T.V. REPARATIE!

Omstreeks half mei opent

Radio Peeters

haar filiaal in het nieuwe boulevard-centrum op het Burg. van Fenemaplein 32.
Om de T.V.-bezitters in Zandvoort en direkte omgeving vast een indruk te geven hoe onze eigen technische dienst functioneert, stellen wij onze toekomstige cliënten in de gelegenheid, gedurende de maand april hun T.V.-apparaat

gratis te laten repareren.

Slechts het gebruikte materiaal zal in rekening worden gebracht. Dus geen arbeidsloon.
Meldt ons dus vanaf 1 april 1967 uw T.V.-klachten en wij maken met u een afspraak voor een bezoek van één onzer T.V.-technici. Telefoon (020) 76 03 33.

RADIO PEETERS N.V.
VAN WOUSTRAAT 74-76-82-84 - AMSTERDAM

JUBILEUM

van een happening

De Russen vieren dit jaar het gouden jubileum van de „Oktober-revolutie", maar deze revolte zette in in de maartdagen.
Deze eerste revolutie, het voorspel van de grote omwenteling had het spontane karakter van een „happening". Er was niet georganiseerd. En Lenin zat nog in Zwitserland. Voor iemand er op bedacht was, was de Czaar van zijn troon gestapt en Rusland een republiek!

Het enig verbazingwekkende in de Russische revolutie mag heten, dat ze zo lang was uitgebleven.

Reeds in het begin van de eeuw was gebleken, hoe door en door verrot het systeem was, toen de imposante, Russische beer het moest afleggen tegen de Japanse terrier. Toen honderdduizenden soldaten ellendig omkwamen in het verre oosten, toen heel de Russische vloot door de Japanners in elkaar werd geschoten.

Toen reeds bleek hoe corruptie, vriendjespolitiek en tirannie het staatsgebouw ondermijnden. Goederentreinen met eten en munitie verdwaalden op zijsporen, omdat de treinen niet vriendinnetjes en champagne voor de officieren voorrang hadden. De munitie van de Russen was veel slechter dan die van de tegenstander. Intriges aan het hof namen de plaats in van beleid. En het Russische volk, boeren en arbeiders, leed armoede, was onmondig, werd in bedwang gehouden door politie en kozakken.

Vrijheid bestond niet. Men kon midden in de nacht door de politie uit huis worden gehaald. De hele procesvoering was schriftelijk, van een rechtsgeding was geen sprake. Tienduizenden gingen op transport naar Siberië, vaak onder schrikkelijke omstandigheden. Vrouwen en kinderen werden niet gespaard. Men kon daar jaren zitten, werken onder een dodelijke temperatuur in de afschuwelijke mijnen, zonder te weten waarvoor men veroordeeld was.

Telkens weer ontstonden revolutionaire groepen, die terreur met terreur beantwoordden. Vorstelijke personen, ministers' officieren werden belaagd door bomaanslagen, waarop de terreur nog weer werd toegespitst.

De kerk was door de Czaar onder leiding geplaatst van een ambtenaar, de opperprocureur van de Heilige Synode, en daarmede eenvoudig een verlengstuk van de Staat geworden.

Aan het Hof vierde Raspoetin, de merkwaardige „starets", die de aan haemophilie lijdende kroonprins genas, zijn triomfen als vertrouwensman van een bigotte keizerin en haar hysterische hofdames.

De Czaar was een man als een plaatje. Een knappe man, met het gezicht van een heilige. Hij was een zeer vroom man en had zijn volk lief, op zijn manier. Maar hij kwam nimmer met dat volk in aanraking, had geen benul van wat onder dit volk leefde, liet zich raden door zijn hofkliek. Soms, als het wat al te gevaarlijk werd, deed hij een concessie, om die weer in te trekken als het met een sisser scheen af te lopen.

Het volk haate de Czaar niet. Het vereerde hem. Hij was een bijna goddelijke figuur. Tot het laatst toe leefde het in een blind vertrouwen dat als „Vadertje" alles wist, hij wel zou ingrijpen en zijn geknecht volk verlossen. Maar Vadertje wist niet, en wilde ook niet weten.

Tijdens de Eerste Wereldoorlog leden de Russen, ondanks de doodsverachting der soldaten, ontzettende verliezen. Zeshonderd duizend man verdwenen, dood, gewond of gevangen.

De economie kreeg de zwaarste klappen. Er kwam broodgebrek. Urenlang stonden de mensen in de rij. Tenslotte gingen ze demonstreren, zeer vreedzaam. Maar het kwam tot vechtpartijen. Politie en kozakken traden op, op de bekende wijze. Tweehonderd doden in een dag. Toen sloeg de vlam in de pan.

Het Pawlowsky-regiment weigerde op het volk te schieten. Het regiment Wolinsky volgde. In Sint Petersburg liepen de zaken uit de hand. De Czaar, vanuit zijn hoofdkwartier, wist maar één beproefd middel: de Doema, de zogenaamde volksvertegenwoordiging, moest ontbonden worden. Maar Alexander Kerensky zorgde er voor, dat de Doema bleef vergaderen niet alleen, maar een voorlopige regering vormde! De soldaten in Sint Petersburg stelden zich, mèt hun officieren, achter de Doema. De militaire commandant van de hoofdstad telegrafeerde de Czaar, dat hij moest aftreden. En de Czaar bekroonde zijn image van slappe figuur en trad af. Zonder slag of stoot. Rusland was een republiek!

De revolutionnairen van het eerste uur waren echter niet opgewassen tegen de vastbesloten doelmatigheid der bolsjewiki onder Lenin en Trotsky. Ze wilden te veel opeens en kregen onenigheid. De tweede revolutie, de oktober-revolutie, bracht de communisten aan het bewind. Rusland werd de Sovjet-Unie.

BURGERLIJKE STAND

31 maart—6 april 1967

Geboren: Barbara Willemien Nely Dorien, d.v. C. Heemskerk en B. C. Bosman; Johannes Cornelius Maria, z.v. C. M. M. Romijn en C. M. van der Veld.

Ondertrouwd: Nicolaas Martinus Hooiveld en Ansje Martine van Malsen.

Geboren buiten de gemeente: Jeffery Andrew, z.v. P. W. Dun en C. G. Meyers; Masja, d.v. L. Heino en A. Lotte; Robert Hendrik, z.v. H. Dolman en W. M. Vlek; Augustinus Theo, z.v. W. G. Hollander en M. E. Ooteman; Catharina Margaretha, d.v. W. G. Hollander en M. E. Ooteman; Walter Thijs, z.v. W. G. Hollander en M. E. Ooteman; Edwin, z.v. E. Hagen en M. C. Paap; Eric Cornelis Gerardus, z.v. E. C. G. de Roode en T. J. M. van der Horst; Oscar, z.v. J. C. Weber en N. A. A. A. Korff; Eric Peter, z.v. U. J. H. Ygosse en U. Büsze.

Gehuwd: Paul Peter Kuhbier en Marijke Elisabeth Mulder Smid; Chin Wah Sio en Jacoba Aaltje Paap.

WATERGETIJDEN

april	HW	LW	HW	LW	strand berijdbaar
9	3.38	11.30	15.51	23.30	7.30—13.30
10	4.06	12.00	16.20	24.00	8.00—14.00
11	4.35	12.30	16.48	24.30	8.30—14.30
12	5.01	0.30	17.14	13.00	9.00—15.00
13	5.27	1.00	17.43	13.30	9.30—15.30
14	5.58	1.30	18.16	14.00	10.00—16.00
15	6.30	2.00	18.52	14.30	10.30—16.30

Samengesteld door P. van der Mije KCzn

Nu de fiets in is

ontstaat belangstelling voor historie van tweewieler

De fiets is op het ogenblik „in" en daardoor is men ook plotseling belangstelling gaan tonen voor de ontwikkelingsgeschiedenis van de fiets. Voor de fiets op de weg kwam, zijn er heel wat pogingen gedaan om voertuigen te construeren waarop men zich gemakkelijk en snel zou kunnen voortbewegen.

In de geschiedenis van de fiets heeft zo de célérifère naam gemaakt, waarmee de Fransman De Sivrac tegen het einde van de achttiende eeuw de Parijzenaars verstomd deed staan. Deze machine, zoals men toen zei, was een loopfiets, geheel van hout, waarop de berijder schrijlings plaats nam en waarbij hij zich door steeds met de tenen af te zetten voortbewoog. Deze primitieve voorganger van de fiets was niet bestuurbaar, zodat men als men een bocht wilde maken eerst moest afstappen om het voertuig in de gewenste stand te plaatsen. Dat was anders bij de draaisine die omstreeks 1816 door Freiherr Von Drais von Sauerbrun werd gebouwd, ook een loopfiets maar bestuurbaar en daardoor beter bruikbaar dan de célérifère. Het principe van de draisine werd al spoedig overgenomen, ook in Nederland. In Engeland en Amerika gaf men deze loopfietsen de naam hobby-horse of dandy-horse. Er werden zelfs damesmodellen gebouwd en er ontstonden scholen waar men de loopfietssport kon leren beoefenen. Een grote verbetering bracht de fiets van de Duitse werktuigkundige Philip Moritz Fischer die trappers op het voorwiel bevestigde. Dit principe werd ook toegepast en verbeterd door een jonge Parijzenaar Ernest Michaux die in 1864 zijn eerste vélocipède bouwde met een groot voorwiel waarop de trappers waren bevestigd. De eerste vélocipèdes waren van hout, maar werden al spoedig vervangen door staal. Op deze modellen werd voor het eerst een rem — werkend op het achterwiel — aangebracht.

Ook in Nederland kregen deze Michauxfietsen aandacht. Dit leidde tot de oprichting van de eerste Nederlandse fietsenfabriek door de Deventer rijtuigsmid Hendricus Burgers in 1870, die vélocipèdes ging nabouwen.

Voor de verdere ontwikkeling van de fiets is vooral Engeland belangrijk geweest. Daar verrichten mannen als Thomas Humber en vooral James Starley en zijn neef John Kemp Starley baanbrekend werk.

Er werd aanvankelijk hevig geëxperimenteerd met allerlei types twee- en driewielers die in het gebruik veiliger bleken te zijn dan de minder stabiele tweewielers. Omstreeks 1880 kwam de sportieve hoge bi(cycle) op de markt met hoog voorwiel en klein achterwiel. Het principe van het grote voorwiel berustte op het denkbeeld: hoe groter het wiel, hoe sneller de voortbeweging. Toen kwam de eerste Roverfiets met ketting-aandrijving en in verdere uitwerking met gelijke wielen; het type van de zogenaamde veiligheidsfiets. Van veel betekenis was daarbij de uitvinding van de luchtband door de Ierse veearts J. B. Dunlop, een uitvinding, die ruim veertig jaar eerder ook al door R. W. Thomson was gedaan, maar nooit in praktijk was gebracht. Door de luchtband, de kettingaandrijving en de twee gelijke wielen werd de fiets beter berijdbaar en snel populair. Van middel voor sportieve prestaties werd de fiets een vervoermiddel voor algemeen en dagelijks gebruik. Hoewel men bleef experimenteren met allerlei vreemde constructies werd het principe van de Rover-fiets gehandhaafd en verbeterd. Er werden pogingen gedaan met hefboombewegingen en cardanaandrijving, maar dat bleef bij probeersels die nooit de grote markt haalden. In de dertiger jaren werd de tandem bijzonder populair, vooral voor de recratie.In '64 kwam de vouwfiets op de markt, nadat in het begin van de eeuw met opvouwbare en demontabele fietsen was geëxperimenteerd. De nieuwe vouwfietsen — waarvan vele met kleine wielen — bleken een succes te zijn; bijzonder handig voor automobilisten, binnenschippers, watertoeristen, flatbewoners en kleinbehuisden. In bijna alle Europese landen is de vouwfiets een rage geworden — in het bijzonder in Italië. Er zijn zelfs opvouwbare tandems en kinderfietsen in de handel. Men schat dat er op het ogenblik in Nederland ruim 100.000 vouwfietsen op de weg zijn.

Ook aan de vormgeving werd na de tweede wereldoorlog steeds meer aandacht besteed, terwijl door toepassing van lichtere materialen de fiets aanzienlijk in gewicht is afgenomen.

In vergelijking met de periode voor de tweede wereldoorlog heeft de fiets aan status gewonnen. Van goedkoop vervoermiddel voor het woonwerkverkeer, kreeg de fiets in toenemende mate betekenis voor de recreatie en vrijetijdsbesteding. Dit zal ook in de verdere ontwikkeling van de fiets een rol kunnen gaan spelen.

□

Bij de uitgeverij De Alk in Alkmaar verscheen dezer dagen van de hand van dr. J. M. Fuchs en W. J. Simons een boekje Geschiedenis van de fiets. Hierin wordt een overzicht gegeven van de ontwikkelingsgeschiedenis van de fiets geïllustreerd met ruim zestig afbeeldingen van fietsen, accessoires, fietsmode enz. Voor de verzamelaars van de eveneens zo juist uitgekomen serie fiets-lucifersmerken van een kruideniersbedrijf in Nederland, biedt dit boekje een waardevolle handleiding waarin men over de verschillende afgebeelde modellen veel interessante informatie kan vinden. Genoemd boekje is in de boekhandel verkrijgbaar.

VOOR BABY'S HUIDJE
BABYDERM

Duinaardappelaaltje opnieuw gesignaleerd

Het mysterieuze „aardappelaaltje", dat de zo gevreesde moeheid onder de in de duingronden verbouwde aardappels veroorzaakt, is weer eens opgedoken. Het landbouwkundig onderzoek van de getrokken bodemmonsters, dat ieder jaar in het laboratorium te Wageningen plaats vindt, heeft uitgewezen, dat het voor de aardappelteelt beschikbare duinperceel door 't aaltje is besmet. Voor het betreffende gebied wordt thans een teeltverbod voor duinaardappelen verwacht. Andere gronden om de verbouw van aardappelen dit jaar nog mogelijk te maken zijn niet beschikbaar, ingevolge de hoge waterstand in de duinen en de uitbrelding van de bevloeiingsvelden t.b.v. rioolwaterzuiveringsinstallatie. Een triest bericht voor de Zandvoortse aardappeltelers en een flinke tegenvaller voor de vereniging die hun belangen behartigd.

De Zandvoortse Aardappeltelersvereniging is reeds geruime tijd bezig, in nauw overleg met het gemeentebestuur, tot uitbreiding van de verbouw van duinaardappels te komen. Voor dit jaar zal dat echter niet meer mogelijk zijn, aldus de secretaris van genoemde vereniging, de heer K. C. van der Mije Pzn.

NRV-UITSTAPJE NAAR BRABANT

De leden van de afdeling Zandvoort van de NRV brengen op 28 mei a.s. een bezoek aan Eindhoven en de Oisterwijkse vennen.

Nog drie raadsvoorstellen

Tegen de vorig jaar door de bouwmaatschappij „Gouwestreek" aangevraagde vergunning voor het bouwen van een winkel annex wasserette op een terrein aan de van Galenstraat, eigendom van de Maatschappij, zijn bezwaarschriften ingediend door de bewoners van de omliggende flatgebouwen.

B. en w. delen de raad mee, dat er tegen dit plan geen bedenkingen bestonden, terwijl het ook uit stedebouwkundig oogpunt niet bezwaarlijk werd geacht.

Volgens het ter plaatse geldende wederopbouwplan-zeereep-noord heeft het terrein echter de bestemming van tuin en erf, zodat het verlenen van een bouwvergunning niet mogelijk was.

Aangezien echter de bestemming van „tuin en erf" op deze plaats alleen te realiseren is door het terrein te verharden of met heim te beplanten — hetgeen estetisch weinig aanlokkelijk is — en aan een winkel en een wasserette in deze vrij ver van het dorp gelegen buurt naar de mening van b. en w. zeer zeker behoefte zou bestaan, hebben zij de directeur van de dienst van publieke werken verzocht een plan-wijziging voor te bereiden, waarbij aan het desbetreffende terrein de bestemming winkel-wasserette zou worden gegeven.

Op grond van het door de directeur van PW uitgebracht rapport stelt het college de raad voor de tegen de plan-wijziging ingebrachte bezwaren ongegrond te verklaren.

Voor de onlangs voltooide uitbreiding van de Wim Gertenbachschool voor OULO met drie leslokalen, waarvoor de raad drie jaar geleden een bedrag van *f* 248.500,- beschikbaar stelde, is een aanvullend krediet van *f* 35.000,— nodig, delen b. en w. mede. Volgens het college zijn prijsstijgingen, hogere kosten van grondverbetering, extra kosten van aanvoermaterialen, niet geraamde inrichtingskosten van een praktieumlokaal en te weinig geraamd honorarium van de architect wegens hogere bouwkosten hiervan de oorzaak.

Het college stelt de raad voor een krediet van *f* 140.000,-beschikbaar te stellen voor de ontsluiting van het terrein aan de Kostverlorenstraat. Op dit terrein zullen door mr. F. A. Bruinsma c.s. zestien bungalows worden gebouwd, waarvoor inmiddels rijksgoedkeuring is verkregen.

Het terrein moet worden voorzien van riolering, bestrating, een plantsoen, straatverlichting alsmede hoofdleiding van gas en water. De kosten, die in totaal *f* 139.740 bedragen, zullen voor het begin van de werkzaamheden door de heer Bruinsma in gemeentekas worden gestort, aldus b. en w.

WASSERIJ DUYN
Amsterdamsevaart 20, Haarlem
Telefoon (02500) 11053
PENSIONWAS
Speciaal tarief - Twee dagen retour

VESTIGING MIDDENSTANDSBANK GEOPEND

In aanwezigheid van de leden van het gemeente bestuur vond afgelopen woensdag in de winkelgalerij onder de flats aan de kop van de Zeestraat de officiële opening plaats van de vestiging van de Ned. Middenstandsbank in Zandvoort. In zijn speech toonde burgermeester A. Nawijn zich verheugd over de komst van de middenstandsbank in de gemeente.. Vervolgens voerden de heren C. Steehouwer en M. Eck jr, namens de directie en de beheerder van de vestiging, N. Lemcke, het woord. J.l. donderdag is de bank voor het publiek opengesteld.

SCHOOLZWEMSEIZOEN AFGESLOTEN MET ZWEMPROEF

Dezer dagen werd het schoolzwemseizoen 1966-'67 afgesloten met diploma-zwemmen.

De examencommissie, best uit de vakleraren Boukes, De Jong en Weidema en chef-badmeester Sonneveld, met als rijksgecommitteerde de inspecteur lich. opv., kreeg 153 leerlingen van de lagere scholen te beoordelen. Aan het eind van deze massale zwemproef kon aan 148 leerlingen het begeerde diploma worden uitgereikt.

REPRISE GARNAELENKONINGIN

De Zandvoortse folkloreverenigingen „De Wurf" geeft op vrijdag 21 april a.s. in de grote zaal van gebouw Zomerlust aan de Kosterstraat een reprise van de uitvoering van „De Garnaelenkoningin". De première van dit nieuwe spel, geschreven door mevr. E. Jongsma-Schuiten, vond afgelopen zaterdag voor een geheel uitverkochte zaal in genoemd gebouw plaats.

lekker lopen

Speciaalzaak voor prettige schoenen
Hutzing
Haarlem
Kruisweg 42 Tel 12637 Ook Forma Natura

HONDERDSTE GEBOORTEDAG

Woensdag 12 april a.s. hoopt de heer Engel Paap uit de da Costastraat, zijn honderdste geboortedag te vieren. De hoogbejaarde Zandvoorter, die zich in een uitstekende gezondheid mag verheugen en regelmatig wandelingen maakt om fit te blijven, viert zijn verjaardag met een receptie in restaurant „Queenie".

BIJEENKOMST MIDDENSTANDSCENTRALE

De Middenstands Centrale Zandvoort, overkoepelend orgaan van de drie Zandvoortse middenstandverenigingen, belegt op donderdag 13 april a.s. een bijeenkomst in hotel Bouwes. Tijdens de bijeenkomst zullen mededelingen worden gedaan over de nieuwe zakengids voor de badplaats en de seizoenverlichting.

Na behandeling van huishoudelijke agenda en rondvraag zal een vraaggesprek worden gehouden tussen leden van het dagelijks bestuur van de stichting „Touring Zandvoort" en vertegenwoordigers van het bedrijfsleven in Zandvoort. Het vraaggesprek zal onder leiding staan van de heer M. Cerni.

MAC-RIT DOOR ZANDVOORT

Komende zaterdag organiseert de motor- en autoclub „Zandvoort" een z.g. „grensbenaderingsrit". Een half uur voor de rit ontvangen de deelnemers een kaart van Zandvoort om er de „grensbenaderingslijn" op aan te geven. De start vindt even over achten plaats op het circuit.

WONINGSITUATIE BLEEF ONGEWIJZIGD

In de afgelopen maand onderging de woningbouwsituatie in de badplaats geen wijziging van enige betekenis. Van de in totaal 137 in aanbouw zijnde woningen werd er geen enkele opgeleverd. Wel werd met de bouw van zeven woonpercelen een begin gemaakt.

lekker lopen
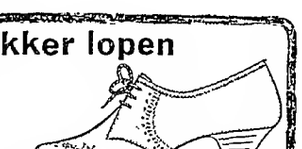
Speciaalzaak voor prettige schoenen
Hutzing
Haarlem
Kruisweg 42 Tel 12637 Ook Forma Natura

Dienstencentra voor bejaarden

opent nieuwe perspectieven voor bejaardenzorg

De minister van cultuur, recreatie en maatschappelijk werk, heeft het advies gevraagd van de Nederlandse Federatie voor de Bejaardenzorg, de Vereniging van Nederlandse Gemeenten en de Nationale Raad voor Maatschappelijk Welzijn omtrent een ontwerp-Rijksbijdrageregeling dienstencentra voor bejaarden. Deze regeling beoogt, onder bepaalde voorwaarden, een rijksbijdrage te geven in de subsidies, die de gemeenten verstrekken in de exploitatie van dienstencentra voor bejaarden. Sinds 1962 zijn voor dit doel in een aantal gevallen interne departementale richtlijnen gehanteerd.

De reeds geruime tijd gehuldigde opvatting, dat bejaarden zo lang mogelijk op verantwoorde wijze zelfstandig moeten kunnen blijven wonen, heeft een heroriëntering tot gevolg gehad omtrent de voorzieningen voor bejaarden. Behalve aan het bekende verzorgingstehuis voor bejaarden en aan het zogenaamde open bejaardenwerk, wordt thans ook grote waarde gehecht aan het dienstencentrum. Daaronder wordt verstaan een instituut, dat geen deel uitmaakt van een verzorgingstehuis en waarin — of van waaruit — samenhangende diensten worden verleend, die ertoe bijdragen, dat bejaarden een eigen huishouding kunnen blijven voeren.

De voorgenomen regeling wil de mogelijkheid openen de hulpverlening in het bestek van één instituut optimaal toegankelijk te maken voor de bejaarden. De dienstverlening zal onder meer kunnen omvatten: huiselijke handreikingen op het gebied van de gezinsverzorging, maaltijdenverstrekking, recreatie en sociaal-cultureel werk, huishoudelijke hulp, algemeen maatschappelijk werk, hulp van kruisverenigingen, pedicure enz. Alle voorzieningen zijn er op gericht daadwerkelijke hulp te verschaffen aan bejaarden, die deze hulp nodig hebben. Het dienstencentrum moet ruimten bevatten waarin deze hulp kan worden verleend, almede geschikte lokalen voor recreatie, sociaal-cultureel werk en andere vormen van creatieve tijdbesteding. Het dienstencentrum kan zijn activiteiten richten op verspreid wonende bejaarden in wijk of buurt, of uitsluitend op de bewoners van een complex bejaardenwoningen. Uiteraard zijn ook mengvormen denkbaar.

De regeling gaat uit van de bereidheid tot samenwerking van diverse instellingen en activiteiten in de plaatselijke samenleving, opdat de bejaarden, waar nodig, op de meest efficiënte wijze de geëigende assistentie krijgen. Aan de reeks van gedifferentiëerde vormen van bejaardenhuisvestiging — al dan niet gepaard aan dienstverlenig — kan met deze regeling een nieuwe mogelijkheid worden toegevoegd.

Noot van de redactie: Ook in Zandvoort, waar de totstandkoming van een nieuw bejaardentehuis naar het zich laat aanzien nog vele jaren zal vergen, kan deze vorm van hulpverlening een waardevolle bijdrage betekenen voor het sociaal-culturele werk onder de bejaarden.

FAMILIEBERICHTEN

Op 29 april hopen onze ouders en grootouders

C. Schuiten

J. Schuiten-Goyaerts

hun 25-jarig huwelijksfeest te vieren.

Jans
Corrie en Cor
Kees
Lida
Herman
Ronald
Benno

Zandvoort, april 1967
Helmersstraat 31

Woningbouwvereniging
„Eendracht Maakt Macht"
te Zandvoort

Voor leden komt beschikbaar de bovenduplexwoning:

Van Lennepweg 83 boven
(Huurprijs ƒ 61,80 per maand).

Schriftelijke opgave aan de secretaris D. van Dijk, Dr. C. A. Gerkestraat 22 vóór dinsdagavond 7 uur met vermelding van het rangnummer.

„DE TOSS"
zaterdag 8 april
Delicia

TOCHT DOOR NEDERLAND AIT-ANWB ORGANISEERT INTERNATIONALE FIETS-

De Alliance Internationale de Tourisme (AIT) organiseert van dinsdag 21 juni tot en met zaterdag 24 juni a.s. een internationale fietstocht door Nederland. De AIT is de overkoepelende organisatie van alle toeristenorganisaties ter wereld, waarin voor Nederland o.a. de ANWB zitting heeft. De organisatie van de tocht is in handen gelegd van de ANWB.

De fietstocht, die in de eerste plaats is bedoeld voor leden van buitenlandse, bij de AIT aangesloten, rijwielclubs, duurt 4 dagen en is ongeveer 400 km lang. De tocht leidt van Amsterdam, vie Den Haag, Gouda en Zeist naar 's-Hertogenbosch en voert door de meest schilderachtige en karakteristische streken van Noord- en Zuid-Holland, Utrecht en Noord-Brabant.

BONDSSTRANDDAG IN ZANDVOORT

Het bestuur van de Kon. Ned. Bond tot het redden van drenkelingen heeft de organisatie van de jaarlijkse bondsstranddag voor kustbrigades opgedragen aan de Zandvoortse Reddingsbrigade. Het programma voor de stranddag, vastgesteld op zaterdag 1 juli a.s., bestaat uit zes onderdelen met de onderlinge vlottenwedstrijd als hoogtepunt.

VERGADERKALENDER

8 april — Toneelver. „Wim Hildering", toneel, Zomerlust.
11 april — Raadsvergadering Raadhuis.
12 april — Ned. Ver. v. Huisvr., afd. Zandvoort, schoonheidscursus, Gemeenschapshuis.
14 april — Zandvoortse Reddingsbrigade, jaarvergadering, Gemeenschpshuis.
15 april — Toneelver. „Sandevoerde", toneel, Zomerlust.
19 april — Ned. Ver. v. Huisvrouwen, afd. Zandvoort, schoonheidscursus, Gemeenschapshuis.
21 april — Autosportver. ‚Sandevoerde", feestavond en film, Gemeenschapshuis.
26 april — Ned. Ver. v. Huisvrouwenver. afd. Zandvoort, schoonheidscursus, , Gemeenschapshuis.

Tafeltennisvereniging „Shot"

Shot is er door een 7—3 zege op Rijtelbi in geslaagd het afdelingskampioenschap in de 3e klasse te behalen. Voor overgang naar de tweede klasse beginnen binnenkort de promotiewedstrijden. Wij wensen het team, bestaande uit de heren R. Arnoldus, W. Hoppe en W. Koper, daarbij veel succes toe. Ook de andere teams van Shot behaalden in hun afdelingen bevredigende resultaten.

ZEEPOST

Met de volgende schepen kan zeepost worden verzonden. De data, waarop de correspondentie uiterlijk ter post moet zijn bezorgd, staan achter de naam van het schip vermeld.

Argentinië: ms „Waterland" 12 april
Australië: ms „Wonosari" 10 april
Brazilië: ms „Alhena" 9 april
ms „Cap San Antonio" 12 april
Canada: ms „Paravier" 12 april
Chili: ms „Buntenstein" 9 april
Indonesië: ms „Düsseldorf" 9 april
ms „Victoria" 12 april
Ned. Antillen: ms „Theron" 11 april
Suriname: ms „Oranje Nassau" 12 april
USA: ms „Prinses Margriet" 12 april
ss „American Rover" 14 april
Rep. Z.-Afrika m.i.v. Z.-W.-Afrika:
ms „Kalahari" 11 april

Inlichtingen betreffende de verzendingsdata van postpakketten geven de postkantoren.

Zeltst. manl. adm. kracht
(30—45 jaar)
gevr. door groot kinderhuis te Zandvoort. Vereist: goede omg. met jeugd en vr. pers. Br. nr. 2701 bur. Z.C.

Meldt U aan als **LID VAN DELICIA**
Voor slechts ƒ 10,- per jaar geniet U
BIJZONDERE VOORRECHTEN
Tussen oktober en mei excursies in binnen- en buitenland tegen de kostprijs.

SPECIALE AVONDEN
voor onze leden met vele attrakties. Mee naar de eindwedstrijden van de Europa-Cup. Het bezoeken van de grote tentoonstellingen in binnen- en buitenland. Heeft U vakantieplannen voor het buitenland in de komende maanden? Als DELICIA het verzorgt, bespaart U tientallen guldens. U vliegt met de modernste vliegtuigen naar Mallorca, Corsica, Amalfi, Israël, Rhodos, Corfu, Athene, Ierland, Schotland en wordt ondergebracht in 1e klas hotels. Meldt U zo spoedig mogelijk aan als lid.

„Delicia"
KERKSTRAAT 16 — TELEFOON 22 70

'k Heb nu veel meer vrijheid van beweging

Met kleine kinderen is de fiets werkelijk een uitkomst! Je kunt „gaan-en-staan" waar je wilt. 't Spreekt natuurlijk vanzelf, dat geen mens z'n kind op een oude, gevaarlijke fiets meeneemt! Hun (en onze) veiligheid is zo'n soepel rijdende, nieuwe fiets waard! En waar heb je groter keus dan bij

VERSTEEGE
HALTESTRAAT 18 -- TELEF 4499

U kunt het toch niet afschreeuwen . . .

wanneer U de goede hoedanigheden van uw artikelen onder de aandacht van het publiek wilt brengen. Daarvoor staat de Zandvoortse Courant te uwer beschikking. Dit *nieuwsblad* wordt, door dat het plaatselijk en regionaal nieuws brengt, niet gelezen maar „gespeld"..... van a tot z.
In die sfeer genieten ook uw advertenties méér dan gewone belangstelling en... de resultaten bewijzen dat. Steek voor uw reclameplannen uw licht eens op bij de

Zandvoortse Courant
Achterweg 1
Telefoon 2135

In elke auto een gevarendriehoek

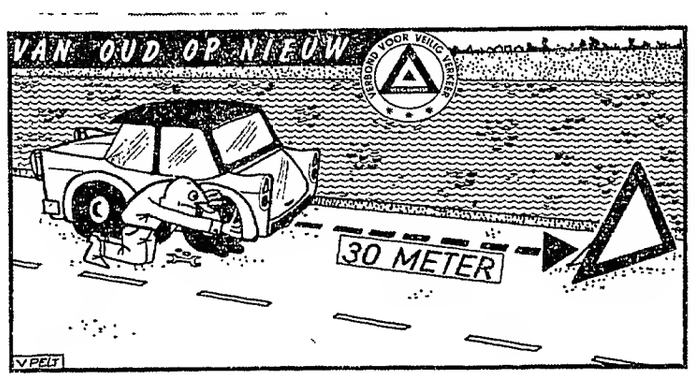

Hoe groot de gevarendriehoek moet zijn, die elke autobezitter sedert 1 januari in zijn auto dient mee te nemen, wordt nog overwogen. Daar behoeft men zich de eerste twee jaar nog geen zorg over te maken.

Wanneer moet die meegenomen gevarendriehoek worden gebruikt? Bij een defecte achterverlichting van een stilstaand voertuig, bij een defecte voorverlichting als het voertuig aan de „verkeerde" kant van de weg staat, en overdag bij het stilstaan buiten de bebouwde kom op een onoverzichtelijke plaats zoals bijvoorbeeld na een bocht of over een viaduct. De afstand tussen voertuig en de te plaatsen driehoek moet zeker dertig meter zijn. De gevarendriehoek moet zo min mogelijk op de rijweg worden geplaatst.

POSTMUSEUM KREEG KOSTBARE POSTZEGELCOLLECTIE TEN GESCHENKE

Op 4 april j.l. heeft de overdracht aan het Postmuseum plaatsgevonden van de beroemde postzegelcollectie van wijlen Ir. A. G. Ferf. De verzameling omvat Engelse Dominions en Koloniën buiten Europa, waarvan bijvoorbeeld de Leeward eilanden, Barbados, Rhodesia en de Turks eilanden gespecialiseerd bij de verzamelaars grote bekendheid genieten. Hiermede is kostbaar en zeldzaam materiaal aan het bezit van het Postmuseum toegevoegd. Overeenkomstig de wens van de overledene zal uit deze collectie jaarlijks een gedeelte worden tentoongesteld.

Voor een oprecht geluid:
de Zandvoortse Courant
Ons blad wil:

- Actueel nieuws geven van velerlei aard;
- Zijn kritische en stimulerende taak eerlijk vervullen;
- Een tikje spot en humor niet vergeten

★

Zandvoortse Courant
Achterweg 1 - Telef. 2135

H. K. van ES
Arts
AFWEZIG
tot maandag 17 april
Praktijkwaarneming door dr. Drenth, dr. Flieringa en dr. Zwerver.

TE KOOP:
Imperial, schrijfmach., judopak (13 jr.), Stapelbed m. matr., Bruynzeeldeur en 2 stel opensl. ramen. Faanhof, Emmaweg 12.

Te koop: MEISJESFIETS, pl.m. 12 jr, ƒ 25,—, KOELKAST, inh. 141 l ƒ 40,—. Sebregts, Vondellaan 42 (Noord).

Dame 55 jr, repr., b.z.a. ter verz. HUISH. waar werkster aanw. is, in kl. moederl. gezin of bij heer alleen, goed miljeu. Br. ond. nr. 2702 bur. Z.Crt.

NET MEISJE zoekt baan, onversch. wat, zaterd. en/of zondag. Br. nr. 2703 Z.C.

Te huur gevr. liefst BENEDENHUIS v. juni, juli en aug., huisk., slaapk. en keuk. v. 2 pers. Br. ond. nr 2704 bur. Z.Crt.

WERKSTER gevr., tijd n.o.t.k., 3 à 4 maal p.w. Reinwardtstr. 13, tel. 4278.

Voor nette dame, SLAAPKAMER, gest. of gem. te huur, perm. vanaf 1 mei 1967. Br. m. inl. ond. nr. 2707 bur. v.d. blad.

SERVEERSTER gevraagd. Paviljoen 7, J. Schaap.

TE KOOP: Bocal kolenconvector, brandt prima, prijs ƒ 100,-; Passap breimachine, z.g.a.n., prijs ƒ 120,-. J. P. Heyeplantsoen 16.

AANGEB.: TV 43 cm, spelend te zien, ƒ 45,-; gevr. koelkast, klein model. Telefoon 38 45, na 18 uur.

WERKSTER gevr. 1 ocht. p.w. ƒ 3,- p.u. Foto Hamburg, telefoon 25 10.

TE KOOP: witte kinderwagen i.g.st. m. witte nylon babyzak, samen ƒ 50,-; Snelwasser z.g.a.n. m. wringer ƒ 85,-. tel. 46 22

TE KOOP aangeb.: licht bl. commode ƒ 30,- en blank kinderledik. 75x135, met matr. ƒ 30,-. telefoon 30 92.

TELEFONISTE m .5-jarige ervaring b.z.a. Br. ond. nr. 2708 bur. Z. Crt.

---

voor
PASFOTO'S
naar
Foto Hamburg
Grote Krocht 19, tel. 2510

Bijverdienste
Agentschap Eva - Televizier - T.V. 2000 - Kuifje, Nassauplein 3, Zandvoort, telefoon 3508, vraagt nette BEZORGER(ster) voor 2 dagen p.w. in Plan Noord.

Aang. HUIS m. 4 gr. en 6 kl. kmrs, keuk. (4 x 5 m.), voor- en achtertuin; Hogeweg. Gevr. huis m. minst. 2 slaapk. in dorp. Br. nr. 2705 bur. Z. Crt.

Te koop: SAAB, eind 1963, in pr.st. M. C. Crouwel, Fr. Zwaanstraat 52, tel. 3804.

Te koop aangeb. pr. TENNISRACKET met hoes en spanner. Tevens TENNISROKJE (leeft. 15 j.), samen ƒ 20,-: Kostverlorenstraat 49, tel. 4492.

Te koop: z.g.a.n. Koelstra KINDERWAGEN, hoog model, tevens beklede ROTANWIEG. Frans Zwaanstraat 94, telefoon 5053.

Voor alles op fotogebied
naar
Foto Hamburg
Grote Krocht 19, tel. 2510

Donkerbl. Herenmaat costuum, geheel op zijde voor niet te lang, een weinig gezette heer, inruil tegen i. g. st. zijnde bank of tapijt. Telefoon 37 89.

VERHUUR van LADDERS KAMER- en ZAALSTEIGERS. B. Hagen, Burgwal 107, Haarlem. Telef. (02500) 16227.

Geopend nu ook in Zandvoort

RENÉ FLEUR
G. J. Kiersch
Passage 21 (einde Zeestraat)

KUNSTNIJVERHEID *KRISTAL*
BIJOUX *AARDEWERK*
TASSEN *ANTIEK*

Tuiniert U zelf?
TOM LOOS
levert
ZAND
ZWARTE GROND
GRINT en GRASZODEN
MEST
GEKLEURDE TEGELS
FLAGSTONES
SCHELPEN
RIETMATTEN
OPRUIMEN VAN ZAND EN PUIN!
TRANSPORTBEDRIJF
TELEF. 4996

Christelijk Onderwijs
te Zandvoort

Aanmelding van leerlingen
voor de onderstaande scholen:

Christel. Uloschool
Sophiaweg 2, telefoon 4440
Hoofd: dhr J. Kiewiet, Dr. Mezgerstr. 28, telefoon 3080
Opleiding voor de diploma's A (met Middenstandsdiploma) en B. Tevens opleiding voor diploma machineschrijven.
Aanmelding kan telefonisch geschieden of op de spreekuren in de school op:
maandag van 18.45—19.45 uur en donderdag van 14—14.45 uur.

Chr. lagere scholen
met opleiding voor Ulo- en Middelbare scholen.
Aanmelding van nieuwe leerlingen dagelijks van 15.45—16.30 uur (behalve op woensdag en zaterdag) bij het hoofd der school.

BEATRIXSCHOOL
Dr. J. P. Thijsseweg 26, telefoon 4664
Hoofd: dhr A. L. Moll, Dr. J. P. Thijsseweg 24.

JULIANASCHOOL Brederodestraat.
Hoofd: dhr A. C. S. Rijper, Zandvoortselaan 14, telefoon 4132.

WILHELMINASCHOOL
Dr. C. A. Gerkestraat 12, telefoon 4325
Wnd. hoofd: dhr L. K. de Vries

Chr. kleuterscholen
Kinderen in de leeftijd van 4 tot 7 jaar kunnen geplaatst worden. Aanmelding van nieuwe leerlingen dagelijks aan de scholen.

KLIMOPKLEUTERSCHOOL
Dr. de Visserstraat
Hoofdleidster: mevr. Bosma, Sophiaweg 43, telefoon 3721

WILHELMINA-KLEUTERSCHOOL
Lijsterstraat 3, telefoon 4323
Hoofdleidster: mej. A. Smits, Oosterparkstraat 61, telefoon 2681.

KLEUTERSCHOOL
„DE WOELWATERS"
Dr. J. P. Thijsseweg 26, telefoon 5083
Hoofdleidster: mej. A. T. Sinke, Willem Draijerstraat 28.

★ Elke tijnproever prefereert: **LEFFERTS wijnen en gedistilleerd!** ZEESTRAAT 44 - TELEFOON 2254 ★

VAN 67

Die houdt van vlotte schoenen. Bata heeft er 'n uitgebreide collectie van. Kom kijken, passen, kopen. Bata heeft veel meer fijne schoenen voor weinig geld.

Art. 670 Beige, suède mollère op crepezool. Lussluiting 24.90

Art. 660 Suède mollère. Effen model. Donker bruin 19.95

Art. 212 Ribcord boot .... de grote mode! 16.95

Art. 668 Ruige, suède mollère op crepezool. Zandbeige 19.95

Art. 207 Suède boot op rubberzool. Donkerbruin, zwart en zandbeige. 19.95 Met crêpezool 24.90

Art. 664 Beige, suède mollère op crepezool. Perforatie-versiering 24.90

Bata HET SYMBOOL VOOR GOEDE SCHOENEN.

HALTESTRAAT 11 - ZANDVOORT - TELEFOON 2612

Hout- en boardhandel
„Centrum"
Jb. Slagveld
Koninginneweg 26
telefoon 2897
Winkel: Brederodestr. 1
Telefoon 2963
(naast dokter Flieringa)

Z10 HERMETISTRIP (TOCHTBAND)

Autoverhuur D. F. Pieters
Steeds de nieuwste wagens alle van 1966 en 1967.
f 4,- per dag
Opels Kapitän - Rekord Kadett - Volkswagens - Daf en Chevrolet Impala's
Haarl.str. 2, tel. 4200 en 3652

E. van der Linden
Interieurverzorger - Stoffeerder
Specialist in klassieke meubelstoffering
BREDERODESTRAAT 30, ZANDVOORT
Telefoon (02507) 4973
Grote collectie VLOERBEDEKKING

Schildersbedrijf
H. C. v. Gog
en v/h R. WOLTHUIS
Ook **uw schilder**
A. J. v.d. Moolenstraat 38
Telefoon 4969

Voor pianoreparatie
Van Kessel
Uitsluitend techn. praktijk
Ged. Oude Gracht 114
Haarlem. tel. 21036

Visite-kaartjes
Gertenbachs Drukkerij
Achterweg 1

VERZORG TIJDIG DE KOPIJ
VOOR UW ADVERTENTIES
IN DE ZANDVOORTSE COURANT
Hebt u een goed idee, schrijf het meteen op, voor het u weer ontgaat!

Polaroid Zonnebrillen
Brillenspecialist **LOOMAN**
Erkend fondsleverancier Mr. opticien
HALTESTRAAT 5 — TELEFOON 2174
Voor ziekenfondsleden op monturen vastgestelde vergoeding en glazen geheel zonder kosten.

ik zou graag wel eerst willen zien
hoe ben ik er zeker van dat deze keuken...
de ROSE-keuken die zo gunstig werd besproken in Schöner Wohnen
welke elementen van de ROSE keuken...
wij hebben maar 6 m²...
hoe financier ik nu zo'n keuken
erbouwen?
kunt u er nu ook voor zorgen dat de montage van deze...

wij kennen al uw vragen (en alle antwoorden daarop....)

Al die problemen zijn in de meeste gevallen helemaal geen probleem, omdat wij door onze ervaring bijna altijd direct wel weten welk antwoord bij welke vraag hoort. Profiteer dus van onze ervaring en vraag maar: financieringsproblemen? Wij kennen de oplossingen... Hoe en wat in welke ruimte? Wij geven u 't antwoord en zonodig een (gratis) bouwtekening. Vragen over de befaamde Rose-keuken? 150 opbouw-elementen geven even zovele antwoorden. Montage? Doen we zelf en is derhalve helemaal geen probleem. Ons bedrijf is uit de bouw voortgekomen en slechts één van onze aktiviteiten op bouw- en installatiegebied. Kortom: heeft u vragen? Het keuken informatie.centrum is geopend van 9 -12 uur en van 1.30-5.30 uur, ook des zaterdags. ● geen parkeerprobleem.

keukeninstallatiebedrijf "zandvoort"
informatiecentrum voor moderne keukens naar maat
Paradijsweg 11a, Zandvoort, tel. 2507-2361
ROSE KEUKEN

Terwijl u slaapt
doet de Velo automaat uw vuile was. Reedsv.a. f 598,- Een van ouds bekend en betrouwbaar product. Vraagt eens geheel vrijblijvend inlichtingen. Betaling in overleg. Uw oude wasmachine ruilen wij nog steeds in.
VELO, Zeestraat 37, Zandvoort, telefoon 4590
VELO, Grote Markt hoek Jansstraat, Haarlem, telefoon 10117

Van DENSEN's centrale verwarmings bedrijf
★ AANLEG
★ OMBOUW
★ ONDERHOUD
★ REPARATIE
★ CENTRALE VERWARMING
★ AARDGAS-INSTALLATIES
★ OLIESTOOK
Vraag vrijblijvend advies.
BOERLAGESTRAAT 19 - TELEF. 2972

VLAGGEN *en* WIMPELS

SUPRALON WOLLANYL VLAGGEN
75 % POLYAMIDE / 25 % WOL

100 x 150	**12,75**	bijpassende	**5,10**
120 x 180	**17,50**	wimpels	**5,65**
150 x 225	**29,—**		**6,70**
150 x 300	**39,50**		**9,85**
200 x 300	**52,50**		**9,85**

„WOLLETTA" VLAGGEN

100 x 150	**6,75**	bijpassende	**3,65**
120 x 180	**9,75**	wimpels	**4,40**
150 x 225	**14,75**		**4,75**
150 x 300	**19,50**		**6,75**
200 x 300	**27,—**		**6,75**

Vlaggenstokken v.a. 3,50
plastic houders 1,95
ijzeren houders 1,70

J. Th. Kort
uw speciaalzaak
voor mode en kwaliteit

HAARLEM: Grote Houtstraat 83—87
Ged. Oude Gracht 86
ZANDVOORT: Grote Krocht 30—32
HAARLEM N.: Rijksstraatweg 533
IJMUIDEN: Kennemerlaan 41
HEEMSTEDE: Raadhuisstraat 52

1817 - 1967
150 jaar

Hoge rente, veilig en altijd dichtbij

Nutsspaarbank

Haarlem - Heemstede - Bloemendaal - Zandvoort - Bennebroek - Hillegom

DOKTERS-, WIJKZUSTERS- en APOTHEEKDIENST

DOKTOREN:
Inlichtingen over de zondagsdienst worden verstrekt via het telefoonnummer van de huisarts.
R. Drenth, Hogeweg 43, telefoon 3355.
H. K. van Es, Kostverlorenstraat 4, telefoon 2058.
P. Flieringa, Brederodestraat 1, tel. 2181
G. J. J. Mol, Emmaweg 2, telefoon 5091, b.g.g. 2813.
C. F. M. Robbers, Koninginneweg 34, telefoon 2813.
J. F. Zwerver, Julianaweg 1a, telef. 2499

WIJKZUSTER:
Zondag 9 april
A. Langeveld, Gasthuishofje 27, tel. 2791

APOTHEEK:
7—14 april:
avond-, nacht- en zondagsdienst vanaf 18.30 uur.
Zandvoortse Apotheek, Haltestraat 8, telefoon 3185.

DIERENARTSEN Haarlem en Omstreken bij afwezigheid raadplege men (uitsluitend telefonisch) fa. Mathot, telefoon (02500) 11990.

PREDIKBEURTEN

HERVORMDE KERK, Kerkplein
Zondag 9 april
10.30 uur: ds. C. de Ru. Bevestiging van ambtsdragers.
Het Huis in de Duinen:
19.30 uur: ds. C. de Ru.
Jeugdkapel in het Jeugdhuis:
10.30 uur: de heer N. H. van Wijk.

NED. PROTESTANTENBOND
Brugstraat 15
Zondag 9 april
Geen opgave ontvangen

GEREFORMEERDE KERK
Julianaweg 15
Zondag 9 april
10 en 19 uur: ds. IJ. Stienstra van Castricum.

PAROCHIE H. AGATHA, Grote Krocht
zaterdag te 19.30 uur; zondags 9.30 en 11.30 uur.
Bijkerk, Noord, Linnaeusstraat:
Zondag 8.30 en 11 uur.

NED. CHR. GEMEENSCHAPSBOND
Elke maandagmiddag 3 u. samenkomst in „Pniël", Zuiderstraat 3.

NIEUW APOSTOLISCHE KERK
Wilhelmina Kleuterschool, Lijsterstraat 3
Zondag 9.30 uur.
Donderdag 20 uur.

JEHOVA'S GETUIGEN
Willem Draijerstraat 5
Zondag 9.30 uur: dagtekstbespreking.
Maandag 20 u.: gezamenlijke bijbelstudie
Zaterdag 9 uur: dagtekstbespreking.

HUMANISTISCH VERBOND.
Maandag 10 april, 19.40 uur, Hilversum 2: mevr. Rood-de Boer. Onderwerp: „Modern Mensbeeld".
Dinsdag 11 april 19.05 uur: Ontmoeting der levensovertuigingen.

SPORT en SPEL

R.K.S.V. „The Zandvoort Boys"

Senioren:
Wedstrijdprogramma van zondag 9 april:
16 Nieuw Vennep — TZB 14.30 u.
45 TZB 3 — TYBB 8 12.00 u.
59 DSS 9 — TZB 5 12.00 u.
72 Zandvoortm. 12 — TZB 6 12.00 u.
Junioren:
100 TZB b — Renova c 12.00 u.
Wedstrijdprogramma van zaterdag 8 april:
Pupillen:
116 TYBB c — TZB a 15.00 u.
123 TZB b — Geel Wit c 14.30 u.
Samenstelling TZB 1:
Th. Laarman, R. Duisterhof, A. Vossen, W. Kruyff, R. Steggerda, H. v.d. Eykhof, D. Vader, P. Castien, C. Mettes, C. Heilgers, L. Visser. Reserve: J. Menks en P. Kerstens.

Zandvoortse Hockeyclub „Z.H.C."

Wedstrijduitslagen van zondag 2 april j.l.:
Alkmaar II — Dames II 1—2
DamesIII — Reigers I 2—1
Bennebroek I — Dames IV 9—0
Heren I — Ever Swift I 1—0
Heren III — Afgelast
Veteranen — SCHC vet. 5—1
Wedstrijdprogramma Junioren voor zaterdag 8 april:
Meisjes:
Zandvoort 1A — Zandvoort 1B 15.15 u.
Zandvoort 1C — Bennebroek 2A 14.00 u.
Jongens:
Bennebroek 1A — Zandvoort 1A
Zandvoort 1B — Alliance 1B
Bennebroek 1B — Zandvoort 2A

Z.S.V. „Zandvoortmeeuwen"

Programma zaterdag 8 april 1967:
9 IJmuiden 7 — Zandvoortm. 3 16 u.
13 Zandvoortm. 4 — Bloemendaal 16 u.
Adspiranten:
59 DSS c — Zandvoortm. f 15.15 u.
64 Haarlem h — Zandvoortm. g 15.15 u.
72 SAC a — Zandvoortm. h. 15.15 u.
Pupillen:
104 Zandvoortm. a — OG a 14 u.
108 RCH b — Zandvoortm. b 15.15 u.
117 HBC c — Zandvoortm. c 15.15 u.
124 DSS c — Zandvoortm. d 15 u.
Vriendschappelijk:
Swift 1 — Zandvoortm. 1 14 u.
Programma zondag 9 april:
Zandvoortm. — VSV 14.30 u.
ZVV 2 — Zandvoortm. 2 V 10 u.
12 Zandvoortm. 3 — EHS 2 9.45 u.
19 HFC 5 — Zandvoortm. 5 9.45 u.
30 Zandvoortm. 6 — Bl.daal 4 9.45 u.
32 Zandvoortm. 7 — v. Nispen 3 12.30 u.
50 Zandvoortm. 8 — Geel Wit 5 12.30 u.
61 VVH 7 — Zandvoortm. 11 9.45 u.
72 Zandvoortm. 12 — TZB 6 12.30 u.
Junioren:
95 BSM b — Zandvoortm. d 9.45 u.

□

Samenstelling Zandvoortmeeuwen
In de voor a.s. zondag vastgestelde voetbalontmoeting Zandvoortmeeuwen 1-VSV treedt eerstgenoemd elftal in de navolgende samenstelling in het veld: B. Molenaar, G. Ramkema, S. Stobbelaar, F. J. Kramer, L. J. Sluijter, S. Sebregts, J. Houtkamp, J. F. Paap, Ar. Stobbelaar, A. Stobbelaar en G. Nijkamp.
Reserves zijn: J. Koper en H. C. Kreuger.

□

Afd. Handbal.
Programma zondag 9 april:
Dames:
Zandvoortm. — HDC 13.45 u.
Heren I:
Zandvoortm. 1 — Cone. 2 12.30 u.
Heren jun. 7:
Lijnden — Zandvoortm. 12.00 u.
Meisjes a:
Odin 1 — Zandvoortm. 1 12.30 u.
Meisjes c:
DSO — Zandvoortm. 2 13.00 u.
Meisjes e:
Zandvoortm. 3 — Halfweg 2 12.30 u.
Jongens adsp.:
Zandvoortm. — Ymond 1 13.30 u.

RPS IN MAART

In de maand maart werd bij het kantoor van de rijkspostspaarbank in Zandvoort een bedrag ingelegd van ƒ 133.952,— en uitbetaald de somma van ƒ 150.807,—.

BIJ VERKOUDHEDEN
Dampo
HIERTOE GERECHTIGD
VOOR VADER, MOEDER EN KIND

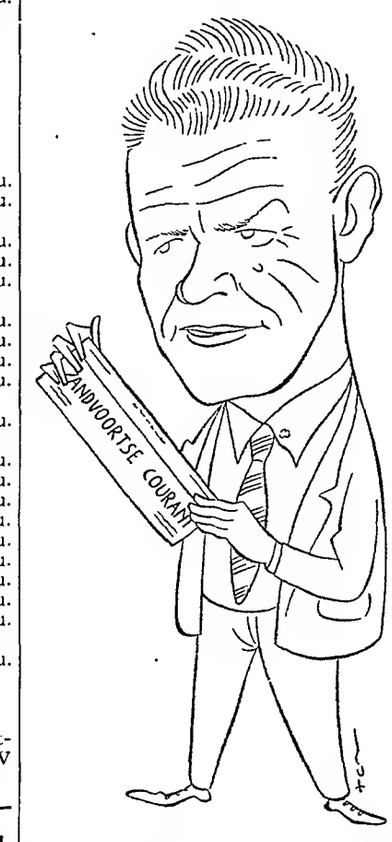

ZAKENLIEDEN,
DOET U MEE.....?
aan de foto-editie van de ZANDVOORTSE COURANT, die wij laten verschijnen ter gelegenheid van de opening van het badseizoen. Binnenkort zal een onzer medewerkers u bezoeken om u nader omtrent deze foto-krant in te lichten. U kunt zich voor het inwinnen van gegevens wenden tot de organisator, de heer C. C. te Braak, telefoon (04160) 2089 of het bureau van de Zandvoortse Courant, Achterweg 1, telef. (02507) 2135.

ADMINISTRATIEBUREAU BORST
ASSURANTIES
Accountancy - Belastingzaken - Hypotheken - Financieringen
Zandvoort, Brederodestr. 134, Tel. 3328 en 4963
Haarlem, Frederikspark 1, Tel. (02500) 20954

RADIO PEETERS
gaat zich vestigen in Zandvoort
Omstreeks half mei 1967 hopen wij ons filiaal op het Burg. van Fenemaplein 32 in het Nieuwe Boulevard centrum te openen. In dit modern ingerichte pand zult u een unieke kollektie radio's, T.V.'s etc. kunnen bewonderen van wereldberoemde merken o.a. Philips, Aristona, Grundig, Sony en B. & O., én kunt u de speciale aankoop kondities vernemen waartoe slechts een groot bedrijf in staat is.
Wacht met uw aankoopplannen tot Radio Peeters er is! Het is in uw eigen belang. Hebt u haast? Stel u dan nu alvast in verbinding met
RADIO PEETERS N.V.
VAN WOUSTRAAT 74-76-82-84 - AMSTERDAM

GEMEENTE WATERLEIDINGBEDRIJF — ZANDVOORT
SPOELEN BUIZENNET
Wegens het spoelen van het buizennet gedurende de periode
10 t.m. 21 april a.s.
zal in de nachturen van 12 tot 4,
de waterdruk zeer gering zijn!
Men gelieve in deze periode 's nachts zo weinig mogelijk water te tappen, of anders iets water in voorraad te nemen. DE DIRECTIE

Elec. Techn. Bur. Berkhout
Erkend P.E.N.-installateur
Installaties Fornuizen
Reparaties Boilers
Onderhoud Wasmachines enz.
KOSTVERLORENSTRAAT 72 — TELEFOON 5023

NEEM EEN ECHTE
centrale verwarming
van een erkend installateur. FINANCIERING TOT 100%
„TECHNISCH WERK"
Zandvoort, Thorbeckestraat 19, tel. 3270

Bedrag aan voeding besteed

is afhankelijk van vele factoren

Op gezette tijden vraagt iedere huisvrouw zich wel eens af of de uitgaven aan de voeding geen al te grote bres slaan in haar huishoudgeld.
Het bedrag, aan onze voeding besteed, is echter van zoveel factoren afhankelijk, dat zij op die vraag beslist geen afdoend antwoord kan verwachten. De omstandigheden, die de prijs van onze voeding bepalen, hebben wij niet altijd in eigen hand.

Van belang is o.a. de samenstelling van het gezin. 12—20-jarige kinderen b.v. zullen door hun vaak onverzadigbare eetlust de inkoop van grote hoeveelheden nodig maken. Het is ook denkbaar, dat de werkkring van vader of van vader èn moeder de keuze van voedingsmiddelen beïnvloedt, omdat de maaltijden b.v. luxueuser moeten zijn.

De factor „tijd" speelt natuurlijk een rol van belang. De ene huisvrouw zal voor eenzelfde maaltijd meer betalen dan de andere, omdat ze een drukker huishouden heeft en er niet op uit kan gaan om koopjes te bemachtigen. Of ze woont in een „duurdere" wijk, maar komt er niet toe haar inkopen op de markt te doen.

Ook kookervaring en warenkennis kunnen trouwens van belang zijn. Wie geregeld gasten ontvangt en maar weinig kookervaring heeft, zal eerder afhankelijk zijn van luxe artikelen dan iemand, die van wanten weet. Is haar warenkennis niet toereikend, dan zal een huisvrouw het niet altijd aandurven in te gaan op voordelige aanbiedingen in winkels of op de markt.

Het spreekt vanzelf dat we de voeding niet alleen duurder, maar ook goedkoper kunnen maken. Het is dan wel de kunst te zorgen, dat het goedkopere dagrantsoen zoveel mogelijk dezelfde voedingswaarde heeft als het duurdere. In het algemeen kunnen de uitgaven aan de voeding worden verlaagd zonder dat dit de kwaliteit uit een oogpunt van voedingswaarde benadeelt, en wel door:

- het gebruik van ongesneden goedkopere broodsoorten;
- het gebruik van seizoenaanbiedingen in de groente- en fruitsector;
- het gebruik van goedkopere vleeswaren en vleessoorten
- een gedeeltelijke vervanging van melk door karnemelk;
- een beperking van het gebruik van kant-en-klaar-produkten.

Al lijken vele bezuinigingen op het eerste gezicht „centenwerk", op het totaal van de dagelijkse voeding is een duidelijk prijsverschil waar te nemen.

Laten we eens twee huismoeders, beide met een gezin met twee opgroeiende kinderen, bij het boodschappen doen volgen.

zó:		of *gemiddelde winkelprijs*
Melkboer		
1	l melk	ƒ 0,58
½	l vanillevla	ƒ 0,48
½	l chocoladevla	ƒ 0,52
1	ons kaas	ƒ 0,50
		ƒ 2,08
Slager		
½	pond bieflappen	ƒ 2,30
1	ons achterham	ƒ 1,15
1	ons pâté	ƒ 0,80
		ƒ 4,25
Groenteman		
1	kg aardappelen	ƒ 0,30
1	kg panklaar gem. groente gem.	ƒ 1,15
4	sinaasappelen	ƒ 1,—
		ƒ 2,45
Bakker		
½	melkwit, gesneden	ƒ 0,43
½	mouthrood, gesneden	ƒ 0,43
		ƒ 0,86
Diversen		
margarine		
(voor de warme maaltijd) 100 g		ƒ 0,17
roomboter (voor op 't brood) 100 g		ƒ 0,64
suiker, 200 g		ƒ 0,23
extra jam, 4 personen		ƒ 0,24
honing, 4 personen		ƒ 0,33
pindakaas, 4 personen		ƒ 0,16
		ƒ 1,73
	Totaalbedrag	ƒ 11,41

zó:		*gemiddelde winkelprijs*
Melkboer		
1	l melk	ƒ 0,58
1	l yoghurt	ƒ 0,69
1	ons kaas	ƒ 0,50
		ƒ 1,17
Slager		
½	pond magere runderlappen	ƒ 2,10
1	ons schouderham	ƒ 0,65
1	ons saksische leverworst	ƒ 0,65
		ƒ 3,40
Groenteman		
1	kg aardappelen	ƒ 0,30
1	kg groente gem.	ƒ 0,80
4	sinasappelen	ƒ 0,75
		ƒ 1,85
Bakker		
½	witte brood (water-)	ƒ 0,33
½	bruinbrood	ƒ 0.32
		ƒ 0,65
Diversen		
margarine, 200 g		ƒ 0,34
suiker, (50 g voor de yoghurt) 250 g		ƒ 0,29
huishoudjam, 4 personen		ƒ 0,14
appelstroop, 4 personen		ƒ 0,12
pindakaas, 4 personen		ƒ 0,16
		ƒ 1,05
	Totaalbedrag	ƒ 8,72

Hoewel er dus wat betreft de voedingswaarde nauwelijks verschillen zijn, is het prijsverschil opvallend groot.

Dit kan zelfs tot een ongedachte hoogte uitgroeien, wanneer de versnapperingen de boventoon in de voeding voeren.

Voor een gezellig kopje koffie en een snoeperijtje voor de kinderen kan ƒ 0,20 tot ƒ 0,25 per persoon per dag extra gerekend worden.

Het verbruik van brandstoffen is zo verschillend, dat een raming van de kosten hiervan achterwege is gelaten.

BRAND IN ZOMERFLATJE

Woensdagmiddag werd de brandweer gealarmeerd voor het begin van brand in een der zomerflatjes van het gebouwencomplex „De Schelp" aan de dr. C. A. Gerkestraat. Het vuur was ontstaan door oververhitting van de oliestookinstallatie waardoor de schoorsteen vlam had gevat. De brandweer had het vuur in enkele ogenblikken bedwongen. De schade viel mee.

MET EN ZONDER LEESBRIL

Nieuwe boeken Openbare Bibliotheek

Romans:
Cheyney - Het begon met een dode vrouw. (det.) 1963
Colman - Gevelde bomen. 1932
Coster - Uilenspiegel II. 1956
Callico - Ada Harris verdwaalt in de politiek. 1966
Greene - De hinderlag. 1966
Kerkwijk - Geweer met terugslag. 1966
Kerkwijk - Landell - De dief stelen. 1966
Lofts - Huis in de maalstroom. 1966
Fichte - Das Waisenhaus. 1965
Gardner - The Case of the Waylaid Wolf. 1965
Gaskin - The File on Devlin. 1965
Simenon - La mort d'Auguste. 1966

Ontwikkelingslectuur
Bandsma - De verbijsterende wereld van de insekten. 1963
Betting - Bungalows. 1961
Duijker - Leerboek der psychologie. 1966
Eckardt - Oud huis nieuw. 1966
Eckhardt - Leerboek bedrijfsveiligheid. 1966
Federn - Psychoanalyse. 1962
First Prize stories. 1919-1966
Geest - Simone de Beauvoir. 1960
Groskamp/ten Have - Hoe hoort het eigenlijk? 1966
Grzimek - Serengeti mag niet sterven. (Dierenbescherming) 1966
Kulterman - Bouwkunst van deze tijd. 1958
Nes - Prepareren. (Dierenkunde) 1963
Philippi - Kleuterwereld en kleuterschool. 1954
Salelles - Chants d'amour.
Sierksma - Een nieuwe hemel en een nieuwe aarde. 1961
Veldkamp - Van alles wat. 1914
Waar de wildernis nog heerst. 1966
Wal - Luidsprekers en luidsprekerkasten. 1965
Zweig - de Balzac. 1961
Huizinga - Verzamelde werken I en II.
Lijn - Het keienboek. 1963
Novak - De grote encyclopedie van het plantenrijk. 1966
Revuecamp - Alles over wielrennen. 1966
Thone - Electriciteit mijn hobby. 1966
Thorin - Op reis naar Zweden. 1956
Tolman - Landverhuizing in de dierenwereld. 1952
Tricht - Anders dan anderen. 1961
Verburg - Wegrace en motorcross. 1966
Waterink - Brieven aan jonge mensen. 1966
Baumei - Kafka. 1965

KAMPIOEN VAN DAMCLUB

De heer C. Draijer jr. is kampioen van de Zandvoortse damclub geworden en is daarmee definitief in het bezit van de Jaap Termes wisselbeker gekomen. De damkampioen heeft tot op heden, zowel in de bonds- als de clubcompetitie, nog geen enkele partij verloren. Een fraaie prestatie.

De strijd om de tweede plaats, tussen de heren v.d. Werff en Weber, wordt voortgezet. De heer v.d. Werff — één punt voorsprong — en zijn voornaamste rivaal hebben nog vier partijen voor de boeg. Er kan dus nog van alles gebeuren.

ZPSV ORGANISEERT VOETBALTOURNOOI

Ter gelegenheid van het dertig jarig bestaan van de Zandvoortse Politie Sportvereniging organiseert de jubilerende vereniging op maandag 10 april a.s. op het TZB-terrein aan de Kennemerweg een voetbaltournooi. Aan het tournooi nemen o.m. deel elftallen van fotolitho Drommel, hotel Bouwes, restaurant Zomerlust, Standard Electric (Haarlem) en ZPSV. Voor de winnaars van het tournooi — dat om pl.m. 10 uur begint en om 15 uur zal eindigen — zijn diverse prijzen beschikbaar gesteld.

JUBILEUM INRUILACTIE

DIT DOEN WIJ REEDS 10 JAAR en MET SUCCES!

Grote sortering
Alle bekende merken voorradig
Ook vele buitenmaten van ledikanten en matrassen!

f 25.00 BIJ AANKOOP VAN LEDIKANT EN MATRAS!
Wij brengen nieuw en nemen oud mee terug.

Wij nemen dus uw versleten bed mee!!
en U krijgt er nog geld voor!!

Wij vullen ook bedden bij.
Zonodig ook vernieuwen.
In één dag retour.
9 uur gehaald: 5 uur thuis

HAARLEMS MATRASSENHUIS H. de Graaff **Grote Houtstraat 103 Tel. 11485**

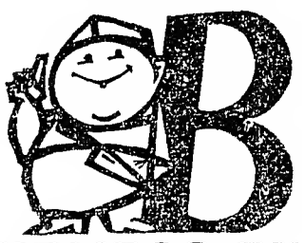

SLAGERIJ BURGER

HALTESTRAAT 3 - TELEFOON 2994

VRIJDAG EN ZATERDAG

500 GRAM VARKENSFRIKANDO	3,98
500 gram HAASFILET	4,48
500 GRAM KALFSLAPPEN	3,98

Bij 750 gram vlees:
1 blik sperciebonen 39c

HEERLIJK LAMSVLEES!!

500 GRAM KARBONADE	1,98
500 GRAM LAPPEN	1,98
500 GRAM LAMSBOUTLAPPEN	2,98
500 GRAM LAMSBOUT (STUKJE)	3,75

HEERLIJKE KALFSTONGEN
500 gram 2,50

250 GRAM RAUWE LEVER	0,89
OSSESTAART, 500 gram	1,48
SCHENKEL met pijp, 500 gram	2,50

Weekendreclame
100 gram HAM en
100 gram CERVELAATWORST samen **1,09**

WOENSDAGRECLAME

3 TARTAARTJES of FRICANDELLEN	1,40
3 SLAVINKEN of GELDERSE SCHIJVEN	0,98
150 GRAM SAKS	0,59
150 GRAM GEKOOKTE WORST	0,59

1 kg pracht Rundlappen 4,70
500 gr. Varkenskarb. 2.38

Verf Van Vettewinkel

N.V. IJZERHANDEL ZANDVOORT
Swaluëstraat 9, Zandvoort, telefoon 2418

FIRMA PRESTO
JANSSTRAAT 42, HAARLEM,
telefoon (02500) 13536 en 17203

BEHANG Vraag monsterboeken en vrijblijvend prijs
deskundig personeel beschikbaar

NSU-autorijschool P. C. Laarman

Nic. v.d. Laanstraat 5 rd. — Haarlem
Telefoon (02500) 1 34 34

Autoverhuur Zandvoort
NIEUWE OPELS en VOLKSWAGENS
All Risks verzekerd.
TELEF. 4580

Quick Service Zandvoort
Olie verversen en doorsmeren
Ook zaterdags
Uitlaat vernieuwen - Service beurten
Dr. SCHAEPMANSTRAAT 1
hoek Brederodestraat

KUNSTGEBITTEN SPOEDREPARATIES
in 1 uur gereed
Leidsevaart 82, tel. (02500) 15634 - Haarlem

Voor al uw SCHILDER- en BEHANGWERK is dit uw adres: P. G. JAGER, Damstraat 25, Haarlem.
Telefoon (02500) 15079.

Voor al uw timmerwerk, groot of klein, moet u bij
GERKINO
zijn!
Telefoon (020) · 71 56 00.

Hout- en boardhandel „CENTRUM"
Jb. SLAGVELD
Koninginneweg 26, tel. 2897
Winkel: Brederodestraat 1, telefoon 2963
(naast dr. Flieringa)
PRACHT KASTPLANKEN
Gelakt en afgewerkt met plastic band.

VOOR UW TWEEDE NET
Geheel verzorgd.
Antennebouw
J. KERKMAN, telef. 4307
Burg. Beeckmanstraat 36

N. Visser ruimt alle soorten afval op met TRACTOR en WAGEN. Billijke prijs.
KRUIWAGENS MEST te koop à 2,50.
Kruisweg 13.

Kerkstraat 26

FAMILIEDRUKWERK
GERTENBACHS DRUKKERIJ
Achterweg 1 Telef. 2135

Uw adres voor
VLOEREN.
VENSTERBANKEN en
SCHOORSTENEN
in natuursteen.
TAFELBLADEN
in diverse kleuren marmer
ONYX-TAFELS en
LUXE ARTIKELEN.

NATUURSTEENBEDRIJF
A. LAVERTU
Kam. Onnesstraat 5, telef. 4160
Privé: Reinwardtstraat 28, tel. 4168

Klein en groot eten v.d. Werff's brood
Gasthuisplein 3, telefoon 2129

Laat ook uw
vloerbedekking
o.m. Jabo, linoleum, Balotred, Tapiflex, nylontapijt, Heugafelt, enz., en uw
meubelstoffering
klassiek of modern
verzorgen door
't INTERIEUR
Voor complete woninginrichting:
„'t Interieur", Stationsplein 13/15
Telefoon 3346, na 6 uur 2565

GEZINSKREDIET

Huis inrichten, kleding kopen, auto aanschaffen, vakantie? Doe 't met contant geld. Kredieten voor ambtenaren en andere vaste werknemers. Zonder borg. Snel en discreet. Desgewenst schriftelijk. Kwijtschelding bij overlijden. Wettelijke voorwaarden. Vraag inlichtingen bij

NVB GEZINSCREDIET 1926
N.V. NATIONALE VOLKSBANK
Amsterdam Westeinde 10 tel. 237271
Den Haag Rijswijksmarkt 4 tel. 639586
Rotterdam Mauritsweg 45 tel. 135743
DE BANKIER VAN UW GEZIN

RIJSCHOOL „TOLLENS"
De hogeschool voor autorijkunst voor Zandvoort en omstreken.
V.W. 1300
en
NSU PRINZ
Ook voor *vrachtwagens!*
TOLLENSSTRAAT 13
Tel. (02507) 3598 bgg. 2076

Het adres voor
goed en verantwoord schilderwerk
Schildersbedrijf
C. J. PAAP
Burg. Beeckmanstraat 33
Telefoon 4755

PRIJSBEWUST???
Aluminium jaloezieën met 5 jaar garantie, zelfremmend, in vele uitvoeringen en kleuren, rechtstreeks v. fabriek 25% voordeliger. Fabr. Nic. v.d. Laanstr. 2, Haarlem, tel. 14611-13016. Voor Zandvoort telefoon (02507) 4012.
Bezoekt onze showroom. Aangesl. bij het inst. voor consumentenvoorlichting.

EEN NIEUWE LENTE EEN NIEUW BEGIN

LENTETIJD — SCHOONMAAKTIJD

17.90

„FABENYL"
elegante huishoudduster met col, 3/4 model, in bleu en cerise **20,90**

LEUKE HUISHOUDDUSTER
van „FABENYL", in bleu of wit, met geruit kraagje **18,50**

WITTE JASSCHORTEN
nylon en poplin .. vanaf **12,50**

FANTASIESCHORTEN
hoogveredelde kwaliteit, was- en kleurecht, mini-iron. Leuke moderne kleurtjes, diverse dessins, reeds vanaf **4,50**

LEUKE SERVEERSCHORTJES
vanaf **3,95**
met bovenstukje **4,75**

WERKDOEKJES (badstof)
leuke gekleurde strepen, een ideaal voor de schoonmaak **70 ct.**

GERUITE WERKDOEKJES **95 ct.**

STOFDOEKEN
flanel, geruit in rood, groen en blauw **1,05** - effen geel **98 ct.**
Katoenen stofdoeken v.a. **85 ct.**

DWEILEN **1,20**

PLISSÉ SCHORTJES
kleurecht en goed wasbaar, grappige kleurtjes **5,90**

COCKTAIL-SCHORTJES
moderne kleuren en diverse elegante uitvoeringen vanaf .. **4,75**

J. Th. Kort
UW SPECIAALZAAK
VOOR MODE en KWALITEIT

HAARLEM: Grote Houtstr. 83—87 **HAARLEM N.:** Rijksstraatweg 533 (Delftwijk)
Ged. Oude Gracht 86 **IJMUIDEN:** Kennemerlaan 41
ZANDVOORT: Grote Krocht 30—32 **HEEMSTEDE:** Raadhuisstraat 52

Belangrijke

TELEFOONNUMMERS EN ADRESSEN

3043, 3044, 3045 *Politie*
4444 *Politie* (alleen noodgevallen)
2000 *Brandmelding*
4841 *Gemeente-secretarie*
2262 *Informatiebureau Vreemdelingenverkeer,* kiosk Raadhuisplein
4389 *VAMOR-Rijschool „De Branding", Van Lennepweg 75rood*
(02500) 42212 *Garage Flinterman,* Zandvoortselaan 365, Bentveld, SAAB-service-dealer
2071 *Horlogebedrijf C. Waaning,* Kostverlorenstraat 68
2231 *Boekhandel v/h Esvé,* Gr. Krocht 17
2424 *Autobedrijven „Rinko",* Oranjestraat en Stationsplein
2525 *W. Schouten,* centrale verwarming, oliehaarden, gasforn., wasautomaten
3227 *„De Oude Tijd",* antiek, in- en verkoop, Oranjestraat 2a
2912 *Hotel-Restaurant „Sonnehoeck",* Dr. Smitstraat 5.
(02500) 65185 Singer Naaimachines, vert. H. Houssart, Rijksstr.w. 122, H'lem
(02500) (tijdel.) 12015 P. Houssart, *Singer Maatschappij,* Edinburghstraat 5, Haarlem.
(020) 233872 *Diamond Shop, fa. Barber & Zn,* Keizersgracht 740, Amsterdam
2176 *N.H. verg. „Het Groene Kruis,* secr. P. W. Wels.
2720 *Zuster S. Molenaar-de Wilde*
2382 *Zuster E. Reitsma*
2135 *Gertenbachs Drukkerij, Zandvoortse Courant,* Achterweg 1

Bij VAMOR Auto- en Motorrijschool C. L. KOOMEN

Rijles in de nieuwste

★ Sunbeam Hunter
★ VW 1200
★ Austin Seven
★ Daf automatic
★ Opel vrachtauto
★ Vespa scooter

BREDERODESTRAAT 66 - TELEFOON 4419

Hotel-Café-Restaurant „Delicia"
KERKSTRAAT 16, TELEFOON 2270

Delicia is herrezen!!

Heeft u TROUWPLANNEN?
KIENAVONDEN?
VERGADERINGEN?
PARTIJEN?

DIT ALLES KAN BIJ W. SCHOO!

1e klas verzorging. - Normale prijzen.

„Delicia"
W. SCHOO, KERKSTRAAT 16, TEL. 2270

Hout- en boardhandel „CENTRUM"
Jb. SLAGVELD
Koninginneweg 26, tel. 2897
Winkel: Brederodestraat 1, telefoon 2963
(naast dr. Flieringa)
SWAN HUISHOUDTRAPPEN (metaal) 3, 4, 5 en 6 treden;

PLANTAARDAPPELEN
Alle soorten uitsl. goedgekeurd, voorzien van certificaat en plombe.
VAN DEURSEN'S AARDAPPELBEDRIJF
Ged. O. Gracht 107, Haarlem, tel. (02500) 14245.

67e jaargang no. 28 - Verschijnt dinsdags en vrijdags

Opgericht in 1900

DINSDAG 11 APRIL 1967

ZANDVOORTSE COURANT

voor ZANDVOORT, BENTVELD en AERDENHOUT

Redaktie en administratie: Achterweg 1 Telefoon 2135 Postbus 23 Advertentieprijs: 15 ct per mm-hoogte

UITGEVER: IJS DE JONG, GERTENBACHS DRUKKERIJ, ACHTERWEG 1, TELEFOON 2135

Abonnementsprijs ƒ 8,— per jaar
Losse exemplaren 10 cent.
Girorekening 52 33 44 t.n.v. IJs de Jong
Per post ƒ 9,—; buitenland ƒ 10,—

Strand- en duingebied van Zandvoort

in voorontwerp streekplan aangewezen voor dagrecreatie

In de voor hedenavond vastgestelde bijeenkomst van de gemeenteraad brengt het college van b. en w. het voorontwerp van het streekplan voor het Noordzeekanaalgebied ter tafel. Het voorontwerp is onlangs door het provinciaal bestuur van Noord-Holland aan de raadsleden toegezonden, met het verzoek genoemd bestuur vóór 18 april a.s. te berichten of, en zo ja, tot welke opmerkingen het voorontwerp de raad aanleiding geeft.

Uit de nota van toelichting van het provinciaal bestuur blijkt dat het streekplangebied nagenoeg de gehele nog open ruimte, welke is gelegen tussen de bebouwde of nog te bebouwen gebieden van Groot-Amsterdam, de Zaanstreek, de IJmond en Zuid-Kennemerland, beslaat. Deze ruimte wordt doorsneden door 't Noordzeekanaal.

Hier zullen worden gevestigd de raffinaderij van Mobil Oil en de bijbehorende petrotechnische bedrijven. Voorts dient gerekend te worden met een te verwachten verdere expansie van basisindustrieën, georiënteerd op diep vaarwater.

Teneinde deze ontwikkeling in goede banen te leiden wordt de vaststelling van een streekplan noodzakelijk geacht.

In de toelichting wordt aan het probleem van de luchtverontreiniging rond het Noordzeekanaalgebied zeer veel aandacht besteed. Niettemin zijn b. en w. van Zandvoort van mening dat het gewenst is dat de gemeente nogmaals van zijn verontrusting over het gevaar van de luchtverontreiniging blijk geeft en er bij het provinciaal bestuur op aandringt, dat alle mogelijke maatregelen worden genomen om de overlast tot een minimum te beperken.

De uitbreiding van de industrie brengt mee 'n vergrote behoefte aan woongelegenheid. Aan Zandvoort wordt in dit opzicht geen enkele taak toebedeeld. De woningbehoefte zal — blijkens de toelichting — voornamelijk opgevangen dienen te worden door de stichting van nieuwe wooncentra ten noorden van 't Noordzeekanaalgebied.

Uit de nota van toelichting blijkt verder, dat het kustgebied ten westen van de agglomeraties Noord- en Zuid-Kennemerland — en dus ook Zandvoort — uitsluitend tot taak heeft te voorzien in de behoefte aan recreatiegebied.

Over de in de toelichting gegeven nadere omschrijving van deze taakstelling tonen b. en w. zich „enigermate verontrust".

In de nota wordt gesteld, dat het strand en het duingebied van Castricum af zuidwaarts primair bestemd zijn voor de dagrecreatie van de direct er achter gelegen agglomeraties (Zuid- en Midden Kennemerland en Groot Amsterdam), secundair voor kustbezoek van verderweg en incidenteel (b.v. waar nodig om een basis te blijven bieden voor badplaatsaccomodaties) voor enige toeristische en woonaccomodatie, die echter tot 'n minimum is te beperken, daar zij gaat ten koste van 't duingebied en de strandcapaciteit. Voorts wordt gesteld dat de dagrecreatie (in het gehele strand- en duingebied vanaf Camperduin zuidwaarts) primair gesteld dient te worden en dat de verdere ontsluiting en inrichting, alsmede het beheer, daarop dienen te worden afgestemd.

Naar de mening van het college van b. en w. moet een dergelijke taakstelling voor Zandvoort te eng worden geacht. Zandvoort is immers een badplaats van nationale en zelfs internationale betekenis, waarvoor het „kustbezoek van verderweg" en de gasten, die langer dan een dag in de plaats verblijven van zeker niet minder betekenis moeten worden geacht dan het dagbezoek. Het moet onjuist worden geacht te streven naar een wijziging in de bestaande functie van Zandvoort, aldus het college.

B. en w. stellen de raadsleden voor het provinciaal bestuur van deze zienswijze op de hoogte te stellen.

Afscheid van luchtkastelen

Voor hen die de ontwikkeling van Zandvoort tussen de eerste en tweede wereldoorlog en daarna met een onbevooroordeeld oog en oor hebben gevolgd, komt de in het voorontwerp van het streekplan voor het Noordzeekanaalgebied omschreven taakstelling voor de badplaats niet als een verrassing. Integendeel.

Voor de bevolking van de stedelijke agglomeraties vormt Zandvoort sinds jaren een uitlaatklep om voor enkele uren, een dag, of een paar weken aan de opeenstapeling van woonblokken, stof en benzinedampen te ontkomen. „Ontvlucht de stenen stad en ga naar Zandvoort-bad", is een bekende kreet uit de jaren dertig. Toen reeds was Zandvoort het ontspanningsverblijf bij uitstek voor de inwoners van Haarlem en Amsterdam. En na 1945 heeft die ontwikkeling, mede onder invloed van de snelle uitbreiding van de stedelijke en industriële concentraties in de randstad Holland en omgeving, zich in snel tempo doorgezet.

Maar niet iedereen in Zandvoort was er gelukkig mee.

De gemeente moest zich naar hun oordeel in een andere richting gaan bewegen en door middel van een luxueus opgezet boulevardcentrum, circuit e.d. in de vaart der volkeren worden opgestoten. Voor degenen, die jaren achtereen hun ogen hebben gesloten voor de werkelijkheid en droomden van een Zandvoort dat op de wereldranglijst voor badplaatsen mettertijd een Palm Beach zou onttronen, moet de taakstelling voor Zandvoort in het streekplan wel een bittere ontgoocheling betekenen.

Een troost is misschien dat de grote stedelijke agglomeraties zich tegenwoordig tot over onze oostgrens uitstrekken. De badplaats blijft dan toch, zij het wat eenzijdig en in bescheiden mate, internationaal georiënteerd. Maar aan het bouwen van luchtkastelen zal nu wel definitief een eind gekomen zijn, al zal er wel een eenzame dagdromer overblijven.

Zandvoort moet — op basis van het streekplan voor het Noordzeekanaalgebied — nu weer nuchter en reëel aan de naaste toekomst kunnen denken en werken.

RECEPTIE VOOR HONDERDJARIGE.

De receptie in hotel „Queenie" aan het Kerkplein, ter gelegenheid van de viering van de honderdste geboortedag van de heer Engel Paap, op woensdag 12 april a.s., vindt plaats tussen 15.00 uur en 17.30 uur. Van de honderdste geboortedag van dhr Paap werd in de editie van jl vrijdag melding gemaakt. De honderdjarige woont thans bij zijn dochter aan de Da Costastraat en verkeert in blakende welstand.

Engel Paap heeft ruim veertig jaar op zee, op zijn negende jaar monsterde hij voor het eerst aan, doorgebracht. Van zijn ervaringen op de haringschuiten weet hij boeiende verhalen te vertellen. Vooral de toestanden aan boord van de kleine Zandvoortse bommen en later ook de eerste trawlers staan nog scherp in zijn uitstekende geheugen gegrift. Géén verwarming aan boord, met drie mannen in een kooi en lange vaartijden.

Na zijn afscheid van de woelige baren, hij heeft twee keer schipbreuk geleden op de Noordzeekust, werkte hij mee aan de aanleg van de riolering in Zandvoort en het graven van de kanalen in de Waterleidingduinen. Trekschuit, postkoets en diligence heeft Engel Paap nog meegemaakt. In IJmuiden, toen een klein plaatsje met enkele huisjes, heeft hij de pier zien bouwen.

De honderdjarige wordt door zijn familieleden, vrienden en bekenden ook wel Engel Ep genoemd. Het ontstaan van die naam is even simpel als aandoenlijk. Om verwisseling van zijn klompen waarmee hij naar school ging te voorkomen, kwam hij op de vindingrijke gedachte op de linkerklomp een E en op de rechter een P te schilderen. De naam Ep was geboren.

Het zal de sympathieke honderdjarige tijdens de morgenmiddag in hotel „Queennie" te houden receptie waarschijnlijk niet aan belangstelling ontbreken.

Bij u aan huis gebracht

NASI en BAMISCHOTELS vanaf ƒ 4,—
Indisch Restaurant **'DJEMPOL'**
Noordboulevard nabij circuit - Tel. 2044

CURSUS EHBO

Vrijdag 21 april a.s. start in het Gemeenschapshuis een door de Zandvoortse Reddingsbrigade georganiseerde cursus EHBO. Docenten zijn de Zandvoortse arts J. Zwerver en de heer A. Loos.

COLLECTE KENNEMER DIERENTEHUIS

De Stichting „Kennemer Dierentehuis" organiseert op zaterdag 15 april a.s. een collecte in Zandvoort. Het bestuur schrijft:

Nu de rijksgoedkeuring voor de bouw van het „Kennemer Dierentehuis" is ontvangen hoopt het bestuur dat de plannen in 1968 verwezenlijkt zullen zijn. Het bouwkapitaal is aanwezig, maar voor de inrichting (koelkast, fornuis, instrumentarium e.d.) zal nog veel geld nodig zijn. De collecte-opbrengsten in de omliggende gemeenten waren zeer bevredigend. Het bestuur hoopt dan ook van harte dat Zandvoort waar het dierentehuis zal komen, zich ten aanzien van de collecte niet onbetuigd zal laten. Mocht u 15 april a.s. gelegenheid hebben actief aan de collecte deel te nemen, wilt u zich dan in verbinding stellen met mevr. Van Keulen, v. Lennepweg 53 flat 6, telef. 3225 of mevr. Kraan, Zandvoortselaan 52.

Bij voorbaat hartelijk dank!

ONGEVAL OP RIJWIELPAD

Zondagmiddag vond op het rijwielpad aan de Zandvoortselaan een aanrijding plaats tussen een bromfiets en een wielrijder. Laatstgenoemde kwam ten val en moest met een verwonding aan het linkerbeen naar een Haarlems ziekenhuis worden overgebracht.

Wim Hildering speelde:

Verschijningen en verdwijningen

Ko Reurts nam na 40 jaar afscheid van amateurtoneel

Een kern van getrouwen van het amateurtoneel in het algemeen en van de toneelvereniging „Wim Hildering" in 't bijzonder nam zaterdagavond j.l. in „Zomerlust" afscheid van de heer Ko Reurts, die nog eenmaal schitterde in een grote rol van een stuk dat hij zelf gekozen had: „Verdwijningen en verschijningen" van Herbert Mury in een vertaling van mr. H. M. Planten.

Na afloop van dit kluchtige spelletje in drie bedrijven werd de man, die de gehele avond, in samenwerking met de heer Kees Bruijnzeel, de lachers op z'n hand had, in het zonnetje van de hartelijke belangstelling gezet. Hij werd achtereenvolgens toegesproken door de voorzitter van de toneelvereniging, de heer Henny Hildering, door de ere-voorzitster, mevr. Hildering, door mevr. Elzinga, als collega „uit het verleden", door mevr. Ali Bol, namens de leden, door de heer H. Kraneveld, voorzitter van de Ned. Amateurtoneel Unie afd. Zuid-Kennemerland en ten slotte door de heer J. G. Bisenberger, die „Op Hoop van Zegen" vertegenwoordigde. De heer Ko Reurts kreeg talrijke geschenken, o.a. uit handen van de heer Kraneveld de zilveren draagspeld van de Natu. Zijn vrouw deelde in de huldiging en werd behoorlijk in de bloemetjes gezet!

De scheidende tonelist zei in zijn dankwoord dat hij na ongeveer 40 jaren „op de planken te hebben gestaan" het wat kalmer aan wilde gaan doen. Dit in tegenstelling tot de mening van de heer Kraneveld, die kort tevoren de opmerking maakte dat hij niet vond dat de heer Reurts al aan een „verdwijning toe was"!

Het stuk, dat nogal kolderiek is en hoofdzakelijk drijft op verrukkelijk dwaze handelingen en malle situaties, werd voortreffelijk gebracht door 4 dames en 7 heren van „Wim Hildering", die onder de regie van de heer Joop Volder tot „indrukwekkende" prestaties kwamen. Het is enkele jaren geleden al eens eerder met veel succes opgevoerd. Een succes, dat vooral te danken is aan de bij uitstek voor het toneel geschikte bijzonder gekke gebeurtenissen. Er wordt druk gesmokkeld aan de grens en de bende heeft een buitenhuisje uitgekozen als hoofdkwartier. Helemaal niet naar de zin van de smokkelaars nemen daar twee vrienden op vakantie hun intrek en dan begint de wonderlijke historie pas goed op gang te komen. Mensen verdwijnen zo maar in een kelder, zelfs een veldwachter, er wordt geschoten en kleding ontvreemd, zodat de twee hoofdpersonen geruime tijd in door beddelakens bedekt ondergoed door het verhaal dartelen. De man van een werkster neemt het niet dat zijn vrouw plotseling spoorloos is en wil een robbertje vechten met de arme Thomas Dinges (Ko Reurts). Aan het eind van het tweede bedrijf springt de vertwijfelde Dinges, die achterna wordt gezeten door de woedende Bezema, pardoes van het toneel de zaal in! Een uitzonderlijke handelwijze, die wel gewaardeerd werd, getuige het ovationele applaus voor de bedrijver! Het behoeft geen betoog dat het recht z'n beloop heeft en de onverlaten ingerekend worden. Het eind goed al goed voert ook hier de boventoon. Maar dat zat er wel in en niemand verloor er z'n humeur bij!

Beginnen we bij de man om wie alles draaide, letterlijk en figuurlijk! — dan moeten we zeggen dat de vertolking van Thomas Dinges door de heer Ko Reurts niet in betere handen had kunnen zijn. Wij kunnen ons niet ontrekken aan de indruk dat hij er lustig op los improviseerde, maar dat doet hij altijd ook zo vaardig, dat zijn spel er geen afbreuk door wordt gedaan. Tezamen met de heer Kees Bruijnzeel, die Theodoor Lamaer (vriend van Thomas) speelde, was dit duo wel zo kostelijk, dat de avond elgenlijk veel te gauw voorbij was! Een paar apart, maar dan héél apart!

Mevr. Miep Hildering zette een heerlijke juffrouw Bezema, de werkster, op het toneel. Ze verdween al spoedig van dit toneel, zodat we maar heel kort in het eerste bedrijf van haar ontwapenend gebabbel hebben kunnen genieten. De heer Henny Hildering als de dienaar van de plaatselijke sterke arm in de persoon van veldwachter van Klaveren, deed dit leuk en — dit geheel in overeenstemming met de intentie van de auteur! — oer-dom. Maar dat was juist het leuke van dit rolletje! Ook deze niet snuggere politieman volgde juffrouw Bezema naar de kelder!

De man, die verantwoordelijk was voor deze verdwijningen, was de geheimzinnige smokkelaar, die in het derde bedrijf z'n trekken thuis krijgt. Deze rol werd gebracht door de regisseur, Joop Volder, die er uit haalde wat er uit te halen viel. Wel wat moeilijk, omdat het niet meevalt na alle gelach en gegier plotseling over te schakelen op de ernst van een serieuze arrestatie.

Mw. Joke Paap had een mooi rolletje aan Louca de Vere. „Zo maar een jong meisje", stond in het programma. Maar ze was meer. Ze was een heel aardig meisje, bijzonder kordaat en geestig in haar dialogen. Ze had trouwens een groot aandeel in de ontmaskering van de meester-smokkelaar en diens helpster, Helga Debrovnik.

Deze laatste rol werd gespeeld door de bekwame mevr. Ali Bol, die er een zeer goede intrigante van maakte, compleet met Oost-Europees accent! Bezema, de aggressieve echtgenoot van de werkster, werd raak getypeerd door de heer Leen Jansen. Hij beeldde op sublieme wijze de jongen uit, waar je beter mee kunt eten dan vechten.

Mevr. Wil Kerkman had de rol van Coralie Dinges, de echtgenote van Thomas, voor haar rekening genomen. Dit mevrouwtje komt eens poolshoogte nemen wat de twee vrienden eigenlijk in dat buitenhuisje uitspoken. Haar aangeboren argwaan wordt versterkt tot het maniakale, waar zij 't eerder genoemde paar apart aantreft in ondergoed en lakens, terwijl Louca en Helga gauw door het geplaagde tweetal zijn ‚weggewerkt', hetgeen allerlei gekke situaties tot gevolg heeft. De aanwezigheid van de beddelakens wordt gecamoufleerd met verwijzing naar Shakespeare. Dit alles brengt mevr. Dinges bijna aan de rand van een zenuwcrisis. Moeten wij nog zeggen dat mevr. Wil Kerkman deze opgaaf trefzeker uitvoerde?

Een wachtmeester van de marechaussee en zijn helper werden respectievelijk gespeeld door de heren Martin Langereis en Bob Arens.

De eerste was een opvallend goede verschijning in z'n korte rol en de tweede legde nog even een extra accent op de krijgshaftige costumering van de gewapende macht in dit spel.

Eind-conclusie? Een uitstekende bezetting van een malle klucht en een afscheid een Ko Reurts waardig!

Tot de vroege zondagmorgen konden zij, die dit wilden, zich nog op de dansvloer vermaken op de ritmische klanken van The Flintstones.

□

Onder auspicien van het bejaardencomité „Zandvoort" gaf „Wim Hildering" maandagavond in Zomerlust een heropvoering van het blijspel voor de bejaarden van de badplaats. Na afloop sprak voorzitter Hildering de heer Engel Paap toe, die morgen zijn honderdste geboortedag hoopt te vieren. Hij overhandigde de heer Paap een aantal geschenken, waarna de hoogbejaarde Zandvoorter spontaan door de aanwezigen met een „lang zal hij leven" werd toegezongen.

FAMILIEBERICHTEN

Tot onze grote blijdschap werd onze eerste kleinzoon geboren

JAN HERMAN

De grootouders:
Fam. J. Keur
Fam. H. Strijder

Zandvoort, 9 april 1967
Helmersstraat 48
Van Lennepweg (Caltex)

Heden is na een langdurig lijden in volle vrede van ons heengegaan mijn lieve vrouw, onze zorgzame moeder en oma

Jobje Koning-Koper

op de leeftijd van 55 jaar.

Uit aller naam:
K. F. Koning

Zandvoort, 9 april 1967
Willem Draijerstraat 16

De teraardebestelling zal plaats hebben donderdag 13 april a.s. om 14 uur op de Algemene Begraafplaats te Zandvoort.

Voor het hartelijk bewijs van medeleven ons betoond na het overleden van mijn lieve man en vader

GERRIT BEZEMER

alsmede voor de van vele kanten geboden hulp betuigen wij onze oprechte dank.

Uit aller naam:
C. Bezemer-Negrijn

Zandvoort, april 1967
Herman Heijermansweg 83

FOTOLITHO DROMMEL WON ZPSV-TOERNOOI

Het gisteren door de 30-jarige Zandvoortse Politiesportvereniging op de velden van TZB aan de Kennemerweg georganiseerde jubileum-voetbaltoernooi is gewonnen door een team van Fotolitho Drommel. Tweede werd het kapperselftal en derde het voetbalteam van de jubilerende politiesportvereniging. Direct na afloop van het toernooi werden de prijzen uitgereikt door de korpschef van de gemeentepolitie, de heer J. D. van Maris.

EXPOSITIE BIJ „DUYSTERGHAST"

Maandagavond is in de jongerensociëteit „Duysterghast" , gevestigd in een benedenzaal van het Badhotel aan de Zuidboulevard, een expositie van tekeningen en schilderijen van de in Bentveld woonachtige tekenaar en schilder Wim Steyn geopend. De opening werd door burgemeester A. Nawijn, die doormiddel van een druk op een knop de expositieruimte in volle gloed zette, verricht. Tevoren had hij de exposant in een toespraak veel geluk gewenst met de tentoonstelling van zijn werken. Wanneer de tentoonstelling voor het publiek toegankelijk is en hoe lang de expositie duurt is niet bekend.

BEHANDELING BEZWAREN TEGEN PLAN-KENNEMERWEG

A.s. vrijdag worden omstreeks 10 uur in een openbare zitting van de Gedeputeerde Staten van Noord-Holland de bezwaarschriften behandeld van de stichting „Bescherming Duinlandschap" en de heer Boissevain tegen het vorig jaar door de Zandvoortse gemeenteraad vastgestelde bebouwingsplan Kennemerweg, het duingebied tussen Kennemerweg, voormalige trambaan, Herman Heijermansweg en Zandvoortselaan.

De adviescommissie van de Planologische Dienst van de Provincie heeft in haar eerste advies-rapport gesteld dat het terrein in de eerste plaats is bestemd voor recreatieve of culturele doeleinden. Een bebouwing van niet meer dan vijf bungalows op het vijf hectare grote terrein werd hierdoor wenselijk geacht.

In 1963 werd door de gemeente een schetsplan ingediend waarbij acht bungalows op het terrein waren geprojecteerd. Hoewel de commissie liever het oorspronkelijke plan van vijf bungalows had behouden, werd dit tweede plan na uitvoerige beschouwingen aanvaard.

Vorig jaar diende de gemeente een plan in dat voorziet in de bouw van twaalf bungalows. Dit plan voldoet volgens de adviescommissie van de planologische dienst echter geenzins aan de door haar gestelde eisen. De commissie adviseert GS om aan dit plan goedkeuring te onthouden.

De behandeling van de bezwaarschriften door GS was oorspronkelijk een maand eerder vastgesteld, maar werd op voorstel van het college van b. en w. van Zandvoort verdaagd tot 14 april. Reden voor dit uitstel is een verzoek aan de gedeputeerden medewerking te willen verlenen aan een gewijzigd bebouwingsplan, waarin het aantal bungalows van 12 tot acht wordt teruggebracht en dat voorziet in de aanleg van een aantal wandelpaden en een plateau voor het publiek. Wandelpaden en plateau zouden voor rekening van de eigenaresse van de grond word aangelegd. Voor de wijziging van het bebouwingsplan heeft het college van b. en w. geen toestemming van de gemeenteraad gevraagd. B. en w. menen dat het GS mogelijk is ook zonder raadsbesluit aan dit gewijzigde ontwerp hun fiat te geven.

VERGADERKALENDER

11 april — Raadsvergadering Raadhuis.

12 april — Ned. Ver. v. Huisvr., afd. Zandvoort, schoonheidscursus, Gemeenschapshuis.

14 april — Zandvoortse Reddingsbrigade, jaarvergadering, Gemeenschpshuis.

15 april — Toneelver. „Sandevoerde", toneel, Zomerlust.

19 april — Ned. Ver. v. Huisvrouwen, afd. Zandvoort, schoonheidscursus, Gemeenschapshuis.

21 april — Autosportver. ‚Sandevoerde", feestavond en film, Gemeenschapshuis.

26 april — Ned. Ver. v. Huisvrouwenver. afd. Zandvoort, schoonheidscursus, , Gemeenschapshuis.

Bede der verontrusten

Heren van G.S., laat het niet verder komen dan een mini-luchtverontreiniging

KAREL DOORMANSCHOOL KAMPIOEN PAASVOETBALTOERNOOI

Het slechte weer en de terreinafkeuringen hebben ook met het Paasvoetbaltoernooi in Zandvoort danig parten gespeeld. Op de dagen dat er wel gespeeld kon worden, was er doorgaans een koude, soms te harde wind, die vaak voor de kleine voetballers een grote handicap betekende. Toch is er met overgave gevoetbald en vooral op de eerste zaterdag was de belangstelling van medescholieren en ouders behoorlijk.

Op de laatste dag van het tournooi, woensdag 5 april, heerste er op en rondom de speelvelden een echte cupsfeer.

Na de eerste wedstrijddag stond de Hannie Schaftschool er het beste voor en bleek al meteen dat de bekerhouder, de Wilhelminaschool, niet zo'n sterk elftal had, als andere jaren.

Na de tweede dag lagen de papieren al heel anders. De Karel Doormanschool had de leiding genomen. In twee spannende en fraaie wedstrijden, resp. tegen de Julianaschool en de Mariaschool werden vier punten veroverd. De Hannie Schaftschool zakte af, door verlies tegen de Mariaschool en een gelijk spel tegen de Julianaschool. De Plesmanschool wist de Wilhelminaschool te verslaan en zo was er nog van alle mogelijk. Dit bleek duidelijk op de derde en laatste dag, want de Julianaschool versloeg resp. de Plesmanschool en de Wilhelminaschool en vergaarde daardoor 5 punten en de derde plaats. De Karel Doormanschool versloeg in een boeiende wedstrijd de Hannie Schaftschool met 1—0 en kwam zodoende op 8 punten. Daar inmiddels de Mariaschool ook kans had gezien op 8 punten te komen, moest de strijd om de bovenste plaats uitgevochten worden tussen de beide laatste scholen.

Dit werd een bijzonder aardig duel tussen twee volkomen gelijkwaardige elftallen, waarbij de Mariaschool technisch beter was en de Karel Doormanschool meer doorzettingskracht toonde.

Na een enerverende strijd won tenslotte de Karel Doormanschool deze wedstrijd met 1—0, wat wel aantoont, dat het krachtsverschil uiterst gering was.

Onder grote belangstelling reikte voorzitter Ramkema de prijzen uit, daarbij dank brengend aan het bestuur der v.v. „Zandvoortmeeuwen", de politie, de terreinknecht, de heer K. Koper, de scheidsrechters mw. Koper en de heren Jp. Koper, G. v.d. Kroon, J. Kerkman en K. Koper en de leden van de schoolvoetbalcommissie Zandvoort. De heer Van Gemert, hoofd van de Mariaschool bracht dank aan de schoolvoetbalcommissie voor de goede organisatie en het prettige verloop der wedstrijden.

Tot slot volgt hier de eindstand:

Doormanschool	6	5	0	1	10	7—1
Mariaschool	6	4	0	2	8	5—2
Julianaschool	5	2	1	2	5	5—3
Plesmanschool	5	2	0	3	4	4—4
H. Schaftschool	5	1	2	2	4	2—5
Wilhelminaschool	5	0	1	4	1	0—8

DETAIL ALS HOOFDZAAK

Hoofd van Egyptisch beeldje, Alexandrië, ± 100 v. Chr.

Zeker in bankzaken zijn details belangrijk. Daarom is aandacht voor het detail bij de Nederlandsche Middenstandsbank zelfs een hoofdzaak. Grote bedrijven, kleine bedrijven, beleggers en spaarders, allen vinden bij de NMB een diepgaande „kennis-van-zaken" en een vèrgaande service. Is dat voor u ook niet de hoofdzaak?

NMB
NEDERLANDSCHE MIDDENSTANDSBANK

De bank waar u zich thuis voelt!

ZANDVOORT: PASSAGE 33

ZAKENLIEDEN,
DOET U MEE.....?

aan de foto-editie van de ZANDVOORTSE COURANT, die wij laten verschijnen ter gelegenheid van de opening van het badseizoen. Binnenkort zal een onzer medewerkers u bezoeken om u nader omtrent deze foto-krant in te lichten. U kunt zich voor het inwinnen van gegevens wenden tot de organisator, de heer C. C. te Braak, telefoon (04160) 2089 of het bureau van de Zandvoortse Courant, Achterweg 1, telef. (02507) 2135.

Voetbalsport en strafrecht

(Mag je ongestraft „kikker" tegen een scheidsrechter zeggen?)

Gisteravond, vrienden, heb ik kunnen constateren dat scheidsrechters bij de voetballerij allerminst populaire lieden zijn. Er was een t.v.-uitzending, waarbij een clubje sportjournalisten het opnam tegen een drietal tegenstanders, waaronder één scheidsrechter. Het onderwerp, waarover men elkaar in de haren vloog, was n.l. de scheidsrechter en het voetbalstrafrecht.

Nou, tante Agaat kon het niet langer meer aanhoren, die ging de kamer uit omdat ze nu eenmaal een zwak voor scheidsrechters heeft. (Het liep allemaal goed af voor deze kerels, maar dat kon ze niet weten). Tante vindt dat de scheidsrechters in de voetbalsport tot de minst bedeelden horen. Ze wordt altijd furieus als ze leest of hoort dat er een scheidsrechter gemolesteerd is en onwillekeurig heeft ze in haar goedhartigheid een ideaalbeeld van deze groep verdrukten gevormd. Dit alleen al is voor mij een bewijs dat scheidsrechters in de beroerde hoek van de sport zitten. Als er wat bijzonders gebeurt, zijn zij het die vaak impopulaire maatregelen moeten gaan treffen. Het publiek kan nog eens stoom afblazen met „boe" en „héééé"-geroep en de spelers kunnen elkaar te lijf gaan. Maar de arme arbiter kan geen kant op, die kan niet een uitzonderlijk naar en kwalijk voetballend jongetje een stoot voor z'n kiezen geven, hoe graag hij ook zou willen. Integendeel: als 't effe kan is hij de gebeten hond, wordt met bierflesjes, kussentjes en andere voorwerpen bekogeld en kan daarna nog eens in de maandagochtendbladen lezen dat hij een prul van een scheidsrechter was.

Het ging over het uit het veld sturen van vervelende voetballers. Dat die zo juist genoemde sportjournalisten het opnamen voor die categorie averechtsen in de voetbalsport, is me niet helemaal duidelijk en dat was dan ook de eigenlijke reden dat tante Agaat tandenknarsend het vertrek verliet en in de keuken mokkend de aardappelen voor vandaag ging zitten schillen.

Ik heb het uitgezeten en heb daar achteraf toch geen spijt van, want tot mijn genoegen kwamen de scheidsrechters voor mij met vlag en wimpel over de eindstreep. Tegenover de drie journalisten zat ook nog een scheidsrechter, die voor het gesprek nog de hoofdrol vervulde in een voetbaldrama. Deze had had n.l. de euvele moed gehad een onbeheerst gillend jongetje, die kort te voren „lelijke kikker" tegen hem gezegd had, uit het veld te sturen: „Hup, ga jij je kleren maar aantrekken jongen!" Dat joch wilde helemaal niet en maakte een verschrikkelijk misbaar dat niet alleen ergens, maar overal een aanfluiting voor de sport was.

De sportjournalisten namen deze scheidsrechter flink onder vuur en een van hen bestond het de man glashard in z'n gezicht te zeggen dat de bewuste voetballer „voor niks" uit het veld gezonden was!

Nou ja! Gelukkig zat er bij de ploeg verdedigers van het recht en bestraffers van het onrecht een man, die ik aanvankelijk had aangezien voor een nijdige bulldog, die een vergiftigd stuk worst had gegeten. Even later was hij mijn kampioen omdat hij zulke rake dingen op zo'n rake manier zei. Dikwijls was de oprechte gramschap van z'n gezicht te scheppen, maar die krantenmensen maakten het er ook naar. Die wilden beweren dat een voetballer het oneindig veel moeilijker heeft dan een scheidsrechter, dat deze jongens veel meer en harder liepen dan een scheidsrechter (alsof dat ter zake deed) en dat zij — als ze het veld af moesten, na noodzakelijke schorsing, in hun belegde-boterhammen-bestaan bedreigd werden.

Vrienden, het is duidelijk: een gevaarlijke en onjuiste opvatting, die voorlichters van de publieke opinie niet past.

Dat zou was moois worden. Omdat het een verkeersovertreder z'n duiten kost, moet de politie maar niet corrigerend meer optreden tegen wegpiraten. Die journalist probeerde te betogen dat een scheidsrechter altijd moet bedenken dat een speler, die zich niet beheerst en naar de kleedkamer wordt gestuurd, z'n inkomsten verliest. Bijna viel het woord: broodroof. Dat ontbrak er nog maar aan!

Ik voor mij vind en eerder genoemde bulldog stond gelukkig aan mijn zijde, dat allereerst de speler, de voetballer aan deze dingen moet denken. Wil hij dan toch verkeerd, dan moet hij zelf de consequenties ook dragen en niet zeuren en traineren als hem opgedragen wordt het veld te verlaten.

Dat wilde ik maar zeggen, vrienden. Tante heeft dus een bedorven avond gehad aan de sportjournalisten, dat is heel vervelend, maar het kan nauwelijks de aandacht afleiden van de crisis, waarin de voetbalsport momenteel verkeert.

Vergat ik nog te zeggen dat een der journalisten bepaald woordgebruik verdedigde. Hij haalde een voorbeeld aan, waarbij hij de bulldog duidelijk probeerde te maken dat een scheidsrechter of een grensrechter het niet zo erg moet vinden als ze „imbeciel" tegen hem zeggen.

Ik vind dan ook dat sommige journalisten dat ook niet zo erg moeten vinden.

BARTJE

Gymnastiekvereniging „O.S.S."

Afd. Volleybal.

De uitslagen van de in afgelopen week gespeelde wedstrijden luiden:

Dames:

FES 2-OSS 2	3—1
HBC—OSS	0—3

Heren:

OSS 2-De Blinkert 2	3—1
OSS-Alliance	3—1

Het programma voor woensdag 12 april a.s. in de W. Gertenbachschool luidt:
Heren: 8 uur: OSS 2-Alliance
Dames: 9 uur: OSS-DSS 2

Zandvoortse Bridgeclub

Na de eerste wedstrijd van de vijfde competitie bezet in de A-lijn het koppel Jongbloed-Schutte de eerste plaats met 60.19%. In de B-lijn heeft het dameskoppel Dröse-Heldoorn de leiding met 60.71 %.
In de C-lijn wordt de eerste plaats ingenomen door de fam. Paardebek met 61.57%.

Klaverjasclub „Noord"

De stand in de competitie van de maand april ziet er als volgt uit: 1. mevr. v. Hurk 5595; 2. mevr. v. Gasteren 5238; 3. K. Kerkman 5162; 4. mevr. v.d. Heyden 5124.

GLAZENWASSER WIERP MET TOMATEN

Een 17-jarige glazenwasser uit Amsterdam werd zondagmiddag door de politie aangehouden en naar het bureau overgebracht toen hij tomaten wierp naar de bezoekers van een automatiek.
Door een aantal onbekend gebleven knapen werd met behulp van een verkeersbord de entree van de nieuwe vestiging van de Ned. Middenstandsbank aan de kop van de Zeestraat geramd.

Voor
familiedrukwerk
naar
Gertenbachs Drukkerij
Achterweg 1, telefoon 2135

Jong echtp. z. kind. b.b.h.h. zoekt
woonruimte
Wie kan ons helpen? Br. nr. 1703 of telefoon 42 07.

Te koop aang.: TV TOESTEL, *53 centimeter*, prima beeld en geluid voor *f* 150,-. Spelend te zien na telefonische afspraak(2921), Wiener, Duinweg 29.

TE koop: 6 BARKRUKKEN m. vering en rugleuning, van *f* 250,- voor *f* 75,- per stuk. Indisch Restaurant Djempol, Noord-Boulevard, (nabij circuit), telefoon 20 44.

JONG MEISJE gevr. voor licht huishoudelijk werk, 5 daagse werkweek, van half 8 tot half 6, *f* 50,- per w. Br. ond. nr. 2801 bur. Z.C.

Te koop: compleet BED (twijfelaar 120x200) Epeda de luxe in uitst. staat. incl. 2 Zaalberg-dekens (double face) *f* 250,-. Telefoon 33 59.

Te koop: Erres COMBO WASMACHINE. Telefoon 3807.

HULP gevr. 2 ocht. p.w. Mevr. Castien, Helmersstr. 11, telef. 2903.

Aangeb. KOLENHOK, solide, geheel uitneemb., inhoud 10 mud. Indien voor 1 mei weggehaald prijs zeer aantrekkelijk. Lorentzstr. 212, telefoon 2292.

BOILER TE KOOP (120 l) 1 jaar oud. Telefoon 39 94.

Stadsschouwburg
te Haarlem

Zaterdag 15 april, 8 uur
Toneelgroep Theater
„Bloomsdag"

Maandag 17 april, 8 uur
Tour de Chant
met Ramses Shaffy
en Liesbeth List
en het trio Louis v. Dijk
Pr. der plaatsen v. *f* 3,- tot *f* 10,-. Coupons geldig met toeslag.

Woensdag 19 april, 8 u.
De Haagsche Comedie
„De vrouwen van Troje"

Pr. der pl., tenzij anders vermeld, van *f* 1,75 tot *f* 7,50 (a.l.) Coup. geldig. Plaatsb. 2 dg tevoren van 10 tot 15 uur. Tel. na 12 uur (02500) 10189.

Wij vragen voor onze SuperMark, Grote Krocht 9, Zandvoort een:

een slager

Leeftijd tot 35 jaar, die o.l.v. de chef-slager het vlees klaarmaakt voor de verkoop vanuit koelvitrines.
Voor eventuele promotiekansen is het slagersvakdiploma vereist.
Nadere informaties kunt u verkrijgen bij de heer P. Leegwater, bedrijfsleider van deze SuperMart, tel. (02507) 2657.

albert heijn

Dieren kunnen niet vragen

Doet u het voor hen en meldt u zich als collectant(e) voor de collecte van 15 APRIL a.s. bij mevr. Van Keulen, Van Lennepweg 53 flat 6, tel. 3225 of mevr. Kraan, Zandvoortselaan 52.

Stichting „Kennemer Dierentehuis"
Secr. Brederodestraat 144, telefoon 2747

Gevraagd in klein gezin te Aerdenhout
Flink meisje
voor spoedige indiensttreding.
5-daagse werkweek. 6% vakantiegeld. Ruime vakantie in onderling overleg te regelen. Werktijd van 9.30 uur tot 16 uur.
Een bromfiets kan ter beschikking worden gesteld.
Aanmeldingen na 4 uur 's middags:
MERELLAAN 6, AERDENHOUT
Telefoon (02500) 41079

FIRMA PRESTO
JANSSTRAAT 42, HAARLEM,
telefoon (02500) 13536 en 17203
BEHANG Vraag monsterboeken en vrijblijvend prijs
deskundig personeel beschikbaar

VERZORG TIJDIG DE KOPIJ
VOOR UW ADVERTENTIES
IN DE ZANDVOORTSE COURANT
Hebt u een goed idee, schrijf het meteen op, voor het u weer ontgaat!

In elke auto
een gevarendriehoek

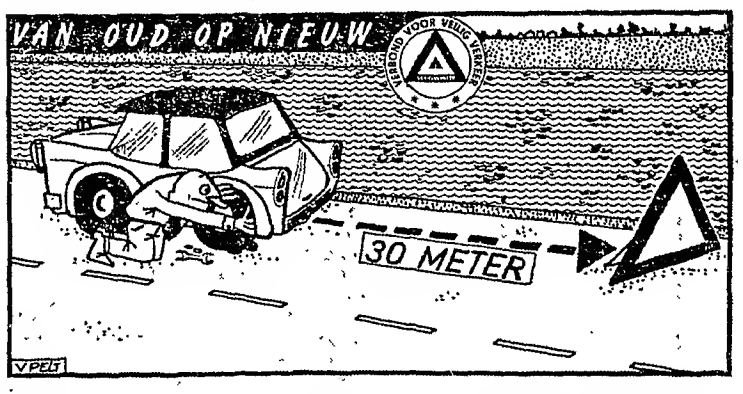

Hoe groot de gevarendriehoek moet zijn, die elke autobezitter sedert 1 januari in zijn auto dient mee te nemen, wordt nog overwogen. Daar behoeft men zich de eerste twee jaar nog geen zorg over te maken.

Wanneer moet die meegenomen gevarendriehoek worden gebruikt? Bij een defecte achterverlichting van een stilstaand voertuig, bij een defecte voorverlichting als het voertuig aan de „verkeerde" kant van de weg staat, en overdag bij het stilstaan buiten de bebouwde kom op een onoverzichtelijke plaats zoals bijvoorbeeld na een bocht of over een viaduct. De afstand tussen voertuig en de te plaatsen driehoek moet zeker dertig meter zijn. De gevarendriehoek moet zo min mogelijk op de rijweg worden geplaatst.

Zvm. dichter bij kampioenschap

door 2—1 zege op VSV

Door de 2—1 zege op VSV uit Velsen staat het eerste elftal van Zandvoortmeeuwen op de drempel van het afdelingskampioenschap. Nog twee wedstrijden en wij weten of Zandvoortmeeuwen er in geslaagd is de drempel te overschrijden. De kans dat het de kustbewoners lukt is groot.

Afgelopen zondag ging de aanvalslinie van Zandvoortmeeuwen — met de forse bries van de oostenwind in de rug — tot handelen over en bestookte de achterhoede van de gasten vrijwel zonder onderbreking. Vooral Arend Stobbelaar en Gerard Nijkamp waren bijzonder op dreef en bezorgden de defensie van VSV een paar benauwde momenten.

Ook de voorhoede van de gasten liet zich niet onbetuigd, maar de aanvallen waren toch minder talrijk en gevaarlijk dan die van de thulsclub.

De offensieve kracht van Zandvoortmeeuwen strandde keer op keer op de hechte verdediging van de bezoekers, met doelman Hul als een rots in de branding. Maar in de 44e minuut, 60 seconden voor het ingaan van de rust, werd die rots aan het wankelen gebracht door een keihard schot van de voet van Aaldert Stobbelaar, 1—0. Het aandeel van Nijkamp in het totstandbrengen van dit doelpunt mag niet onvermeld blijven. Hij gaf het leer op het juiste moment af aan Stobbelaar.

In de tweede helft, Zandvoort kreeg de wind toen van voren, werd het beleg voor het doel van VSV voortgezet. In de twintigste minuut na de hervatting ontdekte Nijkamp een zwakke plek in de verdediging van de gasten, waarvan hij zonder aarzelen gebruik maakte. Doelman Hul slaagde er niet in de opmars van Nijkamp een halt toe te roepen. 2—0.

Twee minuten later wees de arbiter aan VSV een vrije schop toe. Zandvoort protesteerde, maar de uitstekend leidende scheidsrechter trok zich niets van de bezwaren aan en handhaafde zijn beslissing. Even later lag de bal achter keeper Molenaar, die het leer niet tijdig onder controle kon krijgen, in de touwen, 2—1.

VSV zag een gelijk spel en wellicht een overwinning in het verschiet en ging tot de aanval over. De verdediging van Zandvoortmeeuwen, even uit balans tengevolge van de vrije schop en het doelpunt, hervond het zelfvertrouwen en zette zich schrap. Voor Velsen was er toen geen doorkomen aan. De stand bleef 2—1 in het voordeel van de thuisclub.

□

Ranglijst

De stand in afdeling West, 3e klasse B, luidt thans:

Zandvoortm.	20	11	8	1	30	52—28
St. Pancratius	19	8	6	5	22	37—24
Ripperda	19	8	6	5	22	28—18
VSV	17	7	6	4	20	26—19
HBC	20	8	5	7	21	37—32
VVA	20	8	4	8	20	28—35
Beverwijk	19	7	4	8	18	36—40
TYBB	20	5	8	7	18	31—31
ADO '20	18	5	5	8	15	24—31
KVV	19	5	5	9	15	27—40
Velsen	18	4	6	8	14	26—32
Neerlandia	19	5	3	11	13	32—54

Z.S.V. „Zandvoortmeeuwen"

Uitslagen zaterdag 8 april:

Vriendschappelijk.

Swift 1—Zandvoortm. 1	2—3

Competitie:

IJmuiden 7—Zandvoortm. 3	4—1
Zandvoortm. 4—Bloemendaal	3—1

Adspiranten:

DSS c—Zandvoortm. f	9—1
Haarlem h—Zandvoortm. g	0—10
SAC a—Zandvoortm. h	2—3

Pupillen:

Zandvoortm. a—O. Gezellen a	1—0
RCH b—Zandvoortm. b	5—1
HBC c—Zandvoortm. c	5—0
DSS c—Zandvoortm. d	2—4

Uitslagen zondag 9 april:

Zandvoortm.—VSV	2—1
ZVV 2—Zandvoortm. 2	3—1
Zandvoortm. 3—EHS 2	0—5
HFC 5—Zandvoortm. 5	3—4
Zandvoortm. 6—Bloemendaal 4	3—0
Zandvoortm. 7—Van Nispen 3	2—0
Zandvoortm. 8—Geel Wit 5	5—2
VVH 7—Zandvoortm. 11	1—3
Zandvoortm. 12—TZB 6	5—0

Junioren:

BSM b—Zandvoortm. d	6—3

□

Afdeling handbal

Uitslagen zondag 9 april:

Dames: Zvm.—HBC	4—7
Heren: Zvm.—Concordia 2	6—12
Heren jun.: Lijnden—Zvm.	15—11
Jongens adsp. Zvm.—IJmond	3—20

Meisjes adsp.

Odin 1—Zandvoortm. 1	6—6
DSO—Zandvoortm. 2	7—4
Zandvoortm. 3—Halfweg	6—0

MET EN ZONDER LEESBRIL

Nieuwe boeken Openbare Bibliotheek

Romans:

van Gulik - Het wilgenpatroon. (Det.) '65
Het leven van Lazarillo de Tormes.
Matthiessen - Spelend in de velden des Heren. 1966.
Meyer - Met mijn neus in de boter. 1961
von Michalewsky - Duel op Sicilië. 1966.
Oms-Vinckers - De tempel met het gouden dak. 1966.
Oosterbroek-Dutchun - Tegen jou zeg ik ja. 1966.
Fries - Der Weg nach Oobliadooh. 1966.
Greene - A gun for sale. 1947.
Greene - The comedians. 1966.
Simenon - La patience de Maigret. 1965.

Ontwikkelingslectuur

Albérès - Sartre. 1962.
Artis, jaargang 1965/'66.
de Beauvoir - Herinneringen van een welopgevoed meisje. 1966.
Bulla - Florentine sculpture. 1957.
Hammacher - Beeldhouwkunst van deze eeuw. 1955.
Henselmans - Landhuizen en bungalows.
Honderd schrijvers van onze eeuw. 1954.
Huizinga - Verzamelde werken. Delen III t/m VIII. 1949.
Ibert - Saint-Exupéry. 1961.
Illies - Insecten waarnemen en kweken. 1958.
van Itterbeek - De hedendaagse Franse letterkunde. 1964.
Janus - Onze land- en zoetwaterslakken en -mossels. 1966.
Latouche - Vlinders van Europa. 1963.
Levenskunst, handboek over levensvreugde. 1962.
de Luppé - Albert Camus. 1964.
van der Meer - Geschiedenis van een kathedraal. 1961.
du Pon - Het eigen huis. 1961.
Stehli - Verzamelen en prepareren van dieren. 1959.
Veldkamp - Eenvoudige kunstliederen en aria's. 1914.
Werner - Kleurenpracht in het aquarium. 1966

RADIO PEETERS

Gaat zich vestigen in Zandvoort!

Op het Burg. van Fenemaplein 32 in het Nieuwe Boulevardcentrum openen wij over enige weken ons filiaal. Een modern en ruim ingericht pand, waar u dan een kollektie zult aantreffen die u niet voor mogelijk had gehouden. Alle bekende merken T.V.'s, radio's, pick-up's, bandrecorders, koelkasten en wasautomaten van wereldberoemde merken zijn aanwezig.

Vele aantrekkelijke mogelijkheden

HUUR van een T.V.-toestel; óók voor korte perioden (zelfs voor één dag).
HUUR met recht van AANKOOP; zonder aanbetaling.
BIJ KONTANTE BETALING; dikwijls een aantrekkelijke korting
BETALING BINNEN DRIE MAANDEN; geen rente.
Wacht met uw aankoopplannen tot Radio Peeters er is!
Het is in uw eigen belang. Hebt u haast? Stel u dan nu alvast in verbinding met

RADIO PEETERS
VAN WOUSTRAAT 74-76-82-84, Amsterdam

RADIO PEETERS
GRATIS T.V. REPARATIE!

Omstreeks half mei opent

Radio Peeters

haar filiaal in het nieuwe boulevard-centrum op het Burg. van Fenemaplein 32.
Om de T.V.-bezitters in Zandvoort en direkte omgeving vast een indruk te geven hoe onze eigen technische dienst functioneert, stellen wij onze toekomstige cliënten in de gelegenheid, gedurende de maand april hun T.V.-apparaat

gratis te laten repareren.

Slechts het gebruikte materiaal zal in rekening worden gebracht. Dus geen arbeidsloon.
Meldt ons dus vanaf 1 april 1967 uw T.V.-klachten en wij maken met u een afspraak voor een bezoek van één onzer T.V.-technici.
Telefoon (020) 76 03 33.

RADIO PEETERS N.V.
VAN WOUSTRAAT 74-76-82-84 - AMSTERDAM

SCHIPPER'S
MODELSLAGERIJEN

Grote reclame

Prachtige hamlappen
(klein randje)

500 gram 2.98

2e 500 gram
één gulden
goedkoper 1.98

Haltestraat 30 — Telefoon 2175

Aan zet . . .

De fraaie slotzet uit de vorige keer gepubliceerde partij Gutop—Rosjal was 18. ...Dd5:! En de oplossing van de tweezet van Bannii: 1. Dc6!.

□

Televisie-schaakpartijen zijn nog geen alledaags gebeuren; tot op heden zijn mij slechts Unzicker—Schmid (Duitse TV), O'Kelly—Kieninger (Vlaamse TV) en Botwinnik—Euwe (Hollandse TV) bekend. Thans krijg ik een onlangs voor de Zweedse televisie gespeelde partij onder ogen en omdat deze partij het naspelen alleszins waard is, wil ik haar gaarne reproduceren.

KRANZ—JANSON

1. e2-e4, c7-c5, 2. Pg1-f3, Pb8-c6, 3. d2-d4, c5xd4, 4. Pf3xd4, g7-g6, 5. Pb1-c3, Lf8-g7, 6. Lc1-e3, Pg8-f6, 7. Lf1-c4, d7-d6, 8. f2-f3, Lc8-d7, 9. Lc4-b3, Ta8-c8, 10. Dd1-d2, Pc6-e5 (Gewoonlijk krijgt in deze variant Wit op de koningsvleugel met de opmars h2-h4-h5 goede kansen. Daarom laat Zwart de rochade voorlopig achterwege) 11. 0-0-0 (Om Pc4 te verhinderen kwam 11. De2 in aanmerking; op 11. ...Da5 kan dan 12. 0-0-0, a6, 13. f4, Lg4!?, 14. fe5:!?, Le2:, 15. ef6: volgen, Wit krijgt drie stukken voor de dame) 11. ...Pe5-c4, 12. Dd2-d3? (Wit kan zijn sterke loper moeilijk missen, zoals zal blijken. M.i. moest gewoon 12. Lc4:, Tc4:, 13. 0-0-0 geschieden en op 13. ...Da5, 14. Pb3, Da6, 15. g4 — Zwart moet dan met de wending 15. e5, de5:, 16. g5 etc. rekening houden) 12. ...Pc4xe3, 13. Dd3xe3, Dd8-a5, 14. f3-f4 (Ook m.i. geen gelukkige greep; Wit had alsnog maar h2-h4 moeten doen, al zijn zijn kansen zonder Le3 niet bijzonder groot) 14. ...0-0, 15. f4-f5 *(Zie diagram)*

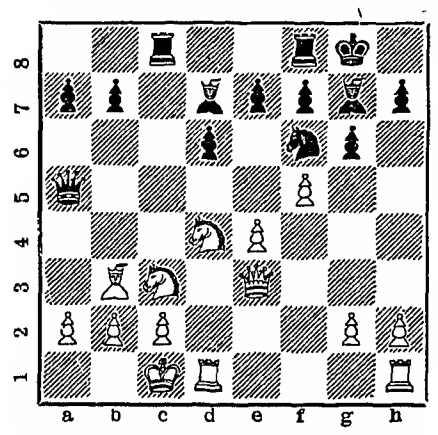

15. ...Tc8xc3! (Zeer sterk gespeeld; Wit moet nu wel met de pion terugnemen. Na 16. Dc3:, Dc3:, 17. bc3:, Pe4: dreigt zowel Pf2 als Pc3:) 16. b2xc3, Tf8-c8, 17. Kc1-b2, Pf6-g4, 18. De3-e1, Da5-c5, 19. Td1-d3 (Geen grootse zet, maar Wit kan tegenover de moordende activiteit van de zwarte stukken weinig stellen) 19. ...a7-a5!, 20. a2-a3, b7-b5, 21. De1-e2, Pg4-e5, 22. Td3-g3, b5-b4! (Blaast de witte verdediging weg) 23. a3xb4, a5xb4, 24. c3xb4, Pe5-c4+? (Waarom Zwart hier 24. ...Dd4:+, 25. c3, Tc3:, 26. Tc3:, Pd3+ etc. achterwege laat, is mij niet duidelijk geworden. Was misschien de beschikbaar gestelde zendtijd nog niet om??) 25. Lb3xc4 (Of 25. Dc4:, Ld4:+, 26. Kc1, Dc4:, Lc4:, Tc4: en Zwart moet het eindspel winnen) 25. ...Lg7xd4+, 26. c2-c3, Dc5xb4+, 27. Lc4-b3, Ld7-a4, 28. De2-c2, Ld4-e5, 29. Th1-a1, La4xb3, 30. Dc2xb3, Db4xe4, 31. Tg3-f3, De4-e2+, 32. Db3-c2, Tc8-b8+ en Wit gaf op; na 33. Kc1. Lf4+!, 34. Tf4:, De1+, 35. Dd1, Dc3:+, 36. Dc2, Da1:+, 37. Kd2, Tb2 is het dan toch tenslotte helemaal uit.

Correspondentie aan A. C. v.d. Tak, Wilhelminastraat 28, Haarlem.

Belangrijke

TELEFOONNUMMERS EN ADRESSEN

3043, 3044, 3045 *Politie*
4444 *Politie* (alleen noodgevallen)
2000 *Brandmelding*
4841 *Gemeente-secretarie*
2262 *Informatiebureau Vreemdelingenverkeer,* kiosk Raadhuisplein
4389 *VAMOR-Rijschool „De Branding", Van Lennepweg 75rood*
(02500) 42212 *Garage Flinterman,* Zandvoortselaan 365, Bentveld, SAAB-servlce-dealer
2071 *Horlogebedrijf C. Waaning,* Kostverlorenstraat 68
2231 *Boekhandel v/h Esvé,* Gr. Krocht 17
2424 *Autobedrijven „Rinko",* Oranjestraat en Statlonsplein
2525 *W. Schouten,* centrale verwarming, oliehaarden, gasforn., wasautomaten
3227 *„De Oude Tijd",* antiek, in- en verkoop, Oranjestraat 2a
2912 *Hotel-Restaurant „Sonnehoeck",* Dr. Smitstraat 5.
(02500) 65185 Singer Naalmachines, vert. H. Houssart, Rijksstr.w. 122, H'lem
(02500) (tijdel.) 12015 P. Houssart, *Singer Maatschappij,* Edinburghstraat 5, Haarlem.
(020) 233872 *Diamond Shop, fa. Barber & Zn,* Keizersgracht 740, Amsterdam
2176 *N.H. verg. „Het Groene Kruis,* secr. P. W. Wels.
2720 *Zuster S. Molenaar-de Wilde*
2382 *Zuster E. Reitsma*
2135 *Gertenbachs Drukkerij, Zandvoortse Courant,* Achterweg 1

67e jaarang no. 29 - Verschijnt dinsdags en vrijdags | Dit nummer bestaat uit zes pagina's | VRIJDAG 14 APRIL 1967

ZANDVOORTSE COURANT

voor ZANDVOORT, BENTVELD en AERDENHOUT

UITGEVER: IJS DE JONG, GERTENBACHS DRUKKERIJ, ACHTERWEG 1, TELEFOON 2135

Redaktie en adm.: Achterweg 1
Posthus 23, tel. 2135. Giro 52 33 44
Advertentieprijs 15 et p. mm-hoogte
Abonnementsprijs ƒ 8,— per jaar, per post ƒ 9,—; buitenland ƒ 10,—; losse exemplaren 10 cent.
Giro 52 33 44 t.n.v. IJs de Jong

Raad ging weer eens de nacht in

Voorbereidingsbesluit hoek Gerkestraat werd na langdurige beraadslagingen aanvaard

De raadsvergadering van dinsdagavond j.l. kenmerkte zich wederom als een praat-college, waarbij de burgerzin-hebbende toehoorders en de pers zich geweld moesten aandoen om niet in slaap te vallen.
Het zou niet te verwonderen zijn geweest wanneer dit toch het geval was, want tot één uur 's nachts vergaderen zou de wakkerste mens tot een induttend wezen moeten maken. Hoe langer hoe meer krijgt de onbevangen burger op de publieke tribune de indruk dat men praat om het praten, elkaar in gecompliceerde zinnen (met talrijke herhalingen) vliegen afvangend, terwijl de voorzitter rustig toelaat dat men elkaar in de rede valt, in derde en desnoods vierde instantie spreekt en niet zelden vervalt in beslist niet gefluisterde onder-onsjes.
Men kan zich alleen maar afvragen hoe lang het nog duurt dat het publiek belangstelling toont voor zijn vertegenwoordiging in het hoogste plaatselijke bestuurscollege.
Voorzitter, burgemeester Nawijn, begroette, de heer Van Duijn (pvda), die na afwezigheid van enkele maanden wederom aan de discussies deelnam.
Het onderzoek naar de geloofsbrieven van het nieuwbenoemde raadslid de heer N. J. Janssens (Boerenpartij) had een gunstig resultaat opgeleverd, zodat genoemd raadslid de volgende maand geïnstalleerd zal kunnen worden.

Ingekomen stukken

1. voorstel tot vaststelling van de volgende suppletoire begrotingen:
   a. 38e dienst 1966 van de gemeente;
   b. 3e dienst 1966 en 1e dienst 1967 van het grondbedrijf;
   c. 9e dienst 1966 en 1e dienst 1967 van het woningbedrijf. — Akkoord.
2. Rapport kasopneming bedrijven vierde kwartaal 1966. — Voor kennisgeving aangenomen.
3. Besluit van Gedeputeerde Staten van april 1967. no. 95, waarbij goedkeuring is onthouden aan het raadsbesluit van 22 februari 1966, no. 13, inzake het bestemmingsplan „Zandvoort-Zuid".
   Voor kennisgeving aangenomen.

   De heer v.d. WERFF (prot.-chr.) vroeg of het niet dienstig zou zijn, nu Ged. Staten hun goedkeuring hebben onthouden aan het bestemmingsplan „Zandvoort-Zuid", ter plaatse iets anders te creëren, bijv. een wandelpark of iets dergelijks.

   VOORZITTER antwoordde dat het plan nog geenszins van de baan was, maar Ged. Staten moesten — in „tijdnood" — een beslissing nemen en daarom heeft men goedkeuring onthouden. Het voorstel zal in gewijzigde vorm zo snel mogelijk opnieuw aan de raad worden voorgelegd.
4. Adres van G. H. Haagmans en anderen, allen bewoners van de Boulevard Paulus Loot en omgeving d.d. 5 april 1967 inzake het houden van pensions aan deze boulevard enz. — Op voorstel van voorzitter naar b. en w. om pre-advies.

   De heer FLIERINGA (groep-Breure) wenste behandeling van dit adres in de commissie voor Algemene Zaken.
   Voorzitter antwoordde dat dit uit het pre-advies voortvloeit.
5. Een motie (voorstel) van de raadsleden P. Flieringa en J. Kuijpers Wentink (beiden groep-Breure) inzake het schoolzwemmen.

De redaktie van deze motie, betreffende schoolzwemmen in zwembad „Bouwes-Palace", luidde:

De raad van de gemeente Zandvoort, gezien de betreffende stukken aangaande de hygiëne en de mogelijkheid tot schoolzwemmen in het overdekte zwembad in Bouwes Palace te Zandvoort, nodigt het college van burgemeester en wethouders uit:
1e. Het op korte termijn, d.w.z. vóór 1 oktober 1967 er nauwlettend op te willen toezien, dat de door de inspecteur geconstateerde gebreken en tekortkomingen met name de vloerbedekking rondom het bassin en in de kleedhokjes, in overeenstemming te brengen met de wensen van de inspecteur, zodat het schoolzwemmen eventueel in het najaar kan worden hervat;
2e. Indien aan deze voorwaarden niet tijdig voldaan wordt maatregelen te treffen om het schoolzwemmen in de onmiddellijke omgeving van Zandvoort te doen plaatsvinden;
3e. Op langere termijn de raad te willen inlichten over de mogelijkheden van de bouw van een volwaardig zwembad in de gemeente Zandvoort.
In de toelichting schrijven ondertekenaars, dat zij van mening zijn, dat deze motie aan de orde moet worden gesteld, daar uit de verstrekte bescheiden blijkt, dat het Bouwesbad niet voldoet aan alle door de volksgezondheid te stellen hygiënische eisen en ook in technisch opzicht het experimentele stadium nog niet te boven is, zodat het schoolzwemmen plaats vindt in een zwembad, dat niet volledig voldoet aan de daaraan te stellen eisen.

VOORZITTER stelde voor niet op deze motie in te gaan aangezien deze z.i. volkomen overbodig was. Voorts deelde hij in dit verband mede dat in het plan voor de landbebouwing van de toekomstige pier een zwembad is geprojecteerd van Olympische afmetingen, zodat daar ook officiële wedstrijden kunnen worden gehouden.

Hier na kreeg de heer FLIERINGA gelegenheid zijn motie nader toe te lichten. In deze toelichtng zei hij o.m. dat het hem had verbaasd dat de exploitant van het onderhavige zwembad, welks hygiënische voorzieningen veel te wensen overlaten, zo lakoniek over de „vaderlijke raadgevingen" en suggesties van de inspecteur voor de Volksgezondheid was heen gestapt.

VOORZITTER maakte duidelijk dat, indien niet aan de gestelde voorwaarden zou worden voldaan, het schoolzwemmen in dat zwembad eenvoudig niet zou doorgaan.

De heer FLIERINGA was hier echter nog niet zo maar van overtuigd en hij verdedigde de desbetreffende motie zo enthousiast, dat VOORZITTER deze als een motie van wantrouwen beschouwde.

Dit was zelfs de heer VAN DER WERFF (prot.-chr.) te gortig. Deze spr. merkte op dat de motie geenszins een wantrouwen ten opzichte van het beleid van b. en w. behoefde in te houden. Zij was veel meer een stimulans voor het college om ter dege de gang van zaken bij dit zwembad in de gaten te houden.

De motie werd met 4—12 verworpen. Voor waren de heren Flieringa en Kuijpers Wentink (groep Breure); Van der Werff en Gosen (prot.-chr.).

□

Benoemingen

In de „Belangengemeenschap Drinkwatervoorziening Zuid-Kennemerland" werden benoemd de raadsleden A. J. van der Moolen (pvda) en W. Th. M. Kok (azb).

Van de voren had de heer FLIERINGA aangedrongen op benoeming van een raadslid, dat tevens lid was van de commissie voor de bedrijven. Spr. vond het terecht dat als lid van het college wethouder J. L. C. Lindeman in de belangengemeenschap zitting had.

□

Het college had een voordracht opgemaakt tot benoeming van leden in het algemeen bestuur van Touring Zandvoort. De thans zittng hebben leden treden 28 april a.s. af. Benoemd werden:

J. A. B. van Pagée en E. Paap (sportverenigingen; N. W. Bouwes, M. Faber en J. P. C. Longayroux (begunstigers); I. S. Dikker (Zandv. Handelsvereniging); F. J. van Houten („De Hanze"); J. Termes (strandpachters); G. H. Kiefer (Horeca).

□

Voorbereidingsbesluit bestemmingsplan.

Dit voorstel hield o.m. in dat de raad een bestemmingsplan op de terreinen, gelegen aan de Dr. Gerkestraat-Brederodestraat voorbereidt en goedkeurt.

Veel leden hielden zich met deze materie bezig en de heer Flieringa diende zelfs een motie in, welke geen genade vond bij de raad. Deze spreker verzette zich niet zo zeer tegen de voorgenomen bouw van een bejaardentehuis, waartoe de raad in april 1964 had besloten, als wel tegen de financiële consequenties, die aan voorbereiding en uitvoering van 't bestemmingsplan voor Gerkestraat en Brederodestraat vastzitten. Hij diende een motie in van de volgende inhoud:

De raad van de gemeente Zandvoort, gezien de stukken aangaande het voorbereidingsbesluit terreinen Dr. Gerkestraat hoek Brederodestraat, nodigt het college van b. en w. uit, het desbetreffende voorstel aan te houden tot een volgende vergadering, opdat het college in de gelegenheid wordt gesteld de raad over de financiële consequenties van dit voorstel nader in te lichten.

Geheel tegen de verwachting in werd deze motie eerst in stemming gebracht, nadat vrijwel de gehele raad ongeveer een uur moeizaam aan dit „kluifje" had geknabbeld. Op een gegeven ogenblik wilde de heer Flieringa gaarne weten welk lot z'n motie was beschoren.

VOORZITTER deelde mede dat hij wel zou bepalen wanneer deze motie in stemming zou worden gebracht.

De heer GOSEN (prot.-chr.) zei o.m. dat hij in de commissie voor algemene zaken andere, z.i. betere plaatsen voor de bouw van een bejaardentehuis had voorgesteld, plaatsen die niet gepaard gaan met onteigening van woningen. Zulke procedures kosten namelijk nogal veel geld, aldus spr. In de commissievergadering werd echter niet eens op z'n suggesties ingegaan. Ook betreurde deze spr. het dat een financiële opzet of een exploitatierekening aan dit voorstel ontbrak.

De heer VAN DUIJN (pvda) zei dat de opzet hem enigszins was tegengevallen, nadat hij kennis had genomen van de stukken. De bouw kan nog erg lang op zich laten wachten, vreesde spr. en de bejaarden worden steeds ouder.

De heer DUKKERS (kvp) gaf als zijn mening te kennen dat ter plaatse weliswaar gebouwd zal worden, gezien 't standpunt van Ged. Staten, maar spr. kon er zich niet mee verenigen dat de verbetering van de verkeerssituatie op dit punt van de gemeente en het te stichten plein tegenover de r.k. kerk, gekoppeld werd aan de bouw van een bejaardentehuis. Evenmin vond spr. het juist dat men in feite hier onteigening van bestaande woningen gaat toepassen ter wille van de genoemde verbetering der verkeerssituatie. De heer Dukkers was er overigens nog niet zo heel zeker van dat het bejaardentehuis op deze plaats zal worden gesticht, aangezien de grondkosten plus de financiële gevolgen van bedoelde onteigeningen een sluitende exploitatie van een bejaardenhuis vrijwel illusoir maken.

Op dit moment drong de heer FLIERINGA aan, met verwijzing naar art. 16 van het Reglement van Orde, op behandeling van zijn motie.

Opgewekt antwoordde VOORZITTER: „Dat gaan we nu doen!", maar er kwam vooralsnog niets van, omdat voorzitter nogmaals een exposé van de voorgeschiedenis van dit voorstel gaf. Bij raadsbesluit van 29 maart 1966 is het bestemmingsplan, genoemd J7, vastgesteld, waarbij tot de bouw van een bejaardentehuis aan de Lijsterstraat werd besloten. Nu beluisteren we, aldus voorzitter, dat de opvattingen gewijzigd zijn. Hij vond het kwalijk wanneer men deze zaak, die tevens de goedkeuring heeft van Ged. Staten, nu gaat uitstellen.

De heer DUKKERS merkte op dat hij wèl voor de bouw van het bejaardentehuis was, maar niet voor de consequenties, die er nu aan worden toegevoegd.

Een suggestie om het deel van het plan, gelegen aan de Brederodestraat achterwege te laten (heer KOK, azb), werd bekeken door het college en met name wethouder KERKMAN (pvda) zei hier dingen over, die aan de vergadering de uitroepen ontlokten: „Maar dat is weer een héél ander geluid".

Wethouder LINDEMAN (kvp) gaf nog even een kort college over bejaardenzorg in het algemeen en de heer FLIERINGA merkte nog op dat men bij het nemen van het raadsbesluit van vorig jaar nog niet wist dat er een „bestemmingsplan" noodzakelijk was.

Alvorens voorzitter de motie van de heer Flieringa in stemming bracht, zei hij deze motie sterk te moeten ontraden.

Waarschijnlijk heeft dit indruk gemaakt, want ze werd met 3—13 verwòrpen. (Behalve de heer Kuijpers Wentink, had ook nog de heer Van der Werff zich aan de zijde van de heer Flieringa geschaard).

Het voorstel van b. en w. kwam er door met omgekeerde stemmenverhouding, met dit verschil dat de heer Flieringa meende zich van stemming te moeten onthouden, aangezien hij „partij" is in deze kwestie, als bewoner van het pand Brederodestraat nr. 1, met een belangrijk gedeelte van deze woning aan de Dr. Gerkestraat.

Voorzitter vond dit een correct standpunt.

ZIE DE RECLAME VAN
SLAGERIJ BURGER
op pagina 4

FEEST VOOR HONDERDJARIGE

De oudste inwoner van Zandvoort, de heer Engel Paap, heeft j.l. woensdag zijn honderdste geboortedag gevierd. In de morgenuren werd hij in zijn woning aan de Da Costastraat gefeliciteerd door burgemeester A. Nawijn, vergezeld door zijn echtgenote.

Verder maakten hun opwachting wethouder A. Kerkman, een deputatie van de Hervormde Kerk en een afvaardiging van de Zandvoortse bakkers. Van de bakkers ontving Engel Paap een krentebrood van 1,75 meter lengte.

In de middaguren recipieerde de jarige in hotel „Queenie" waar een groot aantal ingezetenen de hoogbejaarde Zandvoorter de hand kwamen drukken. Hij werd o.m. gefeliciteerd door de wethouders J. L. C. Lindeman en J. R. Oostenrijk. Na een diner, temidden van zijn familieleden, bracht het tamboerkorps en de Zandvoortse Muziekkapel Engel Paap een muzikale hulde.

WATERGETIJDEN

april	HW	LW	HW	LW	strand berijdbaar
16	7.10	2.30	19.37	15.00	11.00—17.30
17	8.10	3.30	20.41	16.00	12.00—18.30
18	9.09	4.30	21.55	17.00	13.00—19.30
19	10.37	5.30	23.32	18.30	14.30—21.30
20	12.12	7.30	—.—	20.00	16.00—22.30
21	0.51	7.30	13.16	21.00	4.30—11.00
22	1.44	9.30	14.05	22.00	5.30—12.00

Samengesteld door P. van der Mije KCzn

BURGERLIJKE STAND

7—13 april 1967

Overleden: Jobje Koper, oud 55 jaar, geh. met K. F. Koning.

Ondertrouwd: Friedrich Ernst Brune en Jansje Paap.

Gehuwd: Albert August Monden en Neeltje Elisabeth Klazina Stolting.

Geboren buiten de gemeente: Arno, z.v. Korstiaan Verkade en Jakobia Theresia Kerkman; Johannes Jeroen, z.v. J. van Sluisdam en Rosita Adegeest; Hendrik Klaas, z.v. H. Koper en E. A. Bluijs; Marcel Willem, z.v. W. D. van Duijn en E. M. C. Bos.

Overleden buiten de gemeente: Hendrina Sophia Beerens, oud 58 jaar, geh. gew. met G. A. Kohnstamm; Catolina Anthonia van der Veen, oud 43 jaar, geh. met Tj. Harlaar; Maria Wilhelmina Vest, oud 91 jaar, geh. gew. met H. L. Luijsteraar, oud 63 jaar, Johanna Cornelia Visscher, oud 63 jaar, geh. gew. met D. Visser; Dirk Bakker, oud 86 jaar, geh. met W. van de Ridder.

SEIZOENOPENSTELLING PTT-KANTOOR

De directeur van het PTT-kantoor Zandvoort verzoekt het volgende onder de aandacht te brengen:

In verband met het a.s. seizoen zal het postkantoor alhier op zaterdag van 1 juni tot en met 31 augustus geopend zijn van 08.30—11.30 uur.

Alle handelingen zullen, met uitzondering van de muntendienst, kunnen worden verricht.

Voor iedere handeling zal een „zaterdagrecht" van ƒ 0,50 geheven worden.

AUTO HUREN
f 5,- per dag
Model '64, '65 en 1966
Bestel tijdig!
Onze wagens zijn All Risk verzekerd
DE SCHELP Telefoon 4781

RADIO PEETERS
GRATIS T.V. REPARATIE!

Omstreeks half mei opent
Radio Peeters
haar filiaal in het nieuwe boulevard-centrum op het Burg. van Fenemaplein 32.
Om de T.V.-bezitters in Zandvoort en direkte omgeving vast een indruk te geven hoe onze eigen technische dienst functioneert, stellen wij onze toekomstige cliënten in de gelegenheid, gedurende de maand april hun T.V.-apparaat

gratis te laten repareren.

Slechts het gebruikte materiaal zal in rekening worden gebracht. Dus geen arbeidsloon.
Meldt ons dus vanaf 1 april 1967 uw T.V.-klachten en wij maken met u een afspraak voor een bezoek van één onzer T.V.-technici. Telefoon (020) 76'03 33.

RADIO PEETERS N.V.
VAN WOUSTRAAT 74-76-82-84 - AMSTERDAM

Extra belicht

In nevenstaande kolommen treft de lezer het verslag aan van de raadsvergadering van afgelopen dinsdag. Hieronder worden een aantal op- en aanmerkingen tijdens de debatten extra belicht.

□

De reden, waarom het antwoord van het college van b. en w. op de schriftelijk gestelde vragen inzake hygiënische omstandigheden in en rond het zwembassin van „Bouwes Palace" zo lang is uitgebleven, is nu bekend.

Het wachten was op het rapport van de inspecteur van de volksgezondheid, dr. Kedde. Ten lange leste heeft het college — het verslag van de inspecteur was nog steeds niet binnen — de vragen omtrent het bad beantwoord. Maar op het ogenblik dat het de deur uitging arriveerde het rapport. Louter toeval, zeggen b. en w. Toch komt de beantwoording van b. en w. aardig overeen met hetgeen de inspecteur aan het college meedeelt. Ook louter toeval of een kwestie van telepathie?

Het zwembad van „Bouwes Palace" is een particulier bassin waar de verantwoordelijkheid voor de gang van zaken uitsluitend berust bij de eigenaar/exploitant, aldus wethouder Kerkman. Voor zover dit zwembad voor particulier gebruik wordt benut is dit juist. Anders wordt het wanneer dit bad tegen betaling voor het publiek wordt opengesteld. Dan is toezicht en controle wel degelijk een zaak en een taak van de overheid en de daarvoor aangewezen overheidsinstanties. Hierin is het gemeentebestuur van Zandvoort tekort geschoten. Een ruiterlijke erkenning had het college niet misstaan.

□

Wij blijven nog even in de buurt van zwembaden.

Zandvoort krijgt een overdekt zwembad van olympische afmetingen, geprojecteerd in de landbebouwing van de pier aan de kop van de Van Lennepweg.

„Wat komt eerder, de pier of het zwembad", informeerde het raadslid P. Flieringa.

De pier, dacht het college.

„Ik zie liever eerst het zwembad", repliceerde het raadslid.

Ja, antwoordde het college, dat moeten we aan de bouwers overlaten.

Gezien de financiële moeilijkheden rond de pierbouw worden de olympische afmetingen al weer wat vaag.

□

De aankondiging „spreekuur raadsleden" in de officiele publicaties van de gemeente Zandvoort in beide plaatselijke bladen, acht wethouder Kerkman van weinig of geen nut. Het zijn advertentiebladen, die men niet of nauwelijks leest, aldus deze bewindsman. Wat wel gelezen wordt is het „Gemeenteblad van Zandvoort". Naar zijn overtuiging wordt dit orgaan zelfs gespeld door het lezersvolk van Zandvoort.

Kent u het blad? Het is boeiend, levendig en informatief. Foto's van b. en w., in slagorde geschaard achter de collegetafel, worden afgewisseld met mededelingen over het tijdstip van opkomst van dienstplichtige militairen. Wanneer het niet kosteloos werd toegezonden aan de gezinshoofden in Zandvoort, zou je er toe overgaan een abonnement te nemen. Wat daarbij de doorslag kan geven: het is het enige blad in Zandvoort en naaste omgeving dat geen woord kritiek heeft op het beleid van het gemeentebestuur.

□

Soms krijgt de pers een lesje vanachter de collegetafel.

„Zandvoort bouwt pier", acht voorzitter A. Nawijn een misleidende kop boven een kranteartikel. De lezer, die met de gang van zaken niet op de hoogte is, denkt dan dat de gemeente Zandvoort de aanleg van de pier ter hand neemt. Onlangs werd aan de voorzitter de vraag voorgelegd: „Waarom bouwt de gemeente, inplaats van de pier, geen woningen? Aan het eerste bestaat meer behoefte dan aan het tweede".

Voorzitter heeft toen uitgelegd dat de gemeente — de gemeente is wel wijzer(!) — geen pier bouwt.

Ja, ja, die kranten toch. Zij kunnen vaak de plank misslaan. En als ze in de roos schieten, dan is het óók mis. De redacties moesten maar eens een voorbeeld nemen aan het „Gemeenteblad van Zandvoort".

□

Sommige planologen lopen met de tweede ministeriële nota over de ruimtelijke ordening in hun broekzak als de Chinezen met het rode boekje van leermeester Mao, aldus voorzitter A. Nawijn. Vanwaar die kras geformuleerde overeenkomst tussen de doorgaans rustige planologen en de roerige volgelingen van de Chinese leider?

De planologen houden volgens de voorzitter te dogmatisch en eenzijdig vast aan de in de nota vastgelegde richtlijnen voor de ruimtelijke ordening in ons land. Daarin wordt Zandvoort, evenals in het voorontwerp van het streekplan voor het Noordzeekanaalgebied, aangewezen voor dagrecreatie. Deze taakstelling vinden b. en w. te eng en te benauwd voor Zandvoort. Zij hebben een eigen dogma voor de gemeente, o.m. verdere uitbouw van Zandvoort als woonplaats en dat botst met het dogma van de planologen: het intact laten van de natuur- en recreatiegebieden t.b.v. de bevolking uit de agglomeraties.

Wij zijn geen liefhebbers van dogma's, maar als we een keuze moesten doen dan viel die op het rode boekje van de planologen. Hun visie benadert momenteel het dichtst de werkelijkheid.

(Lees verder op pag. 2)

Extra belicht II

Ook kras geformuleerd is het volgende: het provinciaal bestuur van Noord-Holland heeft aan 't bestemmingsplan „Zandvoort-Zuid" zijn goedkeuring onthouden, omdat de termijn waarin genoemd bestuur een beslissing moest nemen ten einde liep. De feitelijke reden waarom het provinciaal bestuur aan het raadsbesluit zijn goedkeuring heeft onthouden, kan de lezer vinden op pag. 1 van de editie van j.l. vrijdag, derde kolom.

□

Nu het bestemmingsplan „Zandvoort-Zuid" voor de tweede keer is afgewezen — de eerste keer door de Kroon en thans door GS — deed het raadslid de heer v.d. Werff de suggestie van de duinen in zuid een wandelpark te maken met de nodige voorzieningen voor de passieve en actieve openluchtrecreatie. Dat gaat natuurlijk niet, kreeg hij te horen. De gemeenteraad heeft destijds aan dit gebied de bestemming gegeven voor woningbouw en zodra GS hun goedkeuring hechten aan een bouwplan voor genoemd terrein mag er — ook volgens het streekplan Zd-Kennemerland — worden gebouwd.

Maar de oorspronkelijke bestemming, jaren geleden vastgesteld, is sindsdien door de ontwikkelingen achterhaald. Het wordt tijd dat men er vanaf stapt.

□

Na een urenlange en moeizame discussie is het voorbereidingsbesluit voor het bestemmingsplan dr. C. A. Gerkestraat — de eerste vijf woonpercelen aan de even kant — door de raad aanvaard. Door de fractie van groep-Breure werd een motie ingediend om het voorstel aan te houden tot een volgende vergadering, teneinde inzicht te verkrijgen in de financiële consequenties voor de gemeente bij het aankopen of onteigenen van genoemde huizen, enz.

Volgens een artikel in het reglement van orde moesten de discussies worden beperkt tot de redactie en strekking van de onderhavige motie. Knap gevonden, zei de voorzitter, toen men hem er op wees.

Nadien heeft men uitvoerig gesproken over het voor en tegen van een in de directe omgeving te stichten bejaardencentrum, de financiëel technische opzet van dit centrum, de grootte van de kamers van dit centrum, maar niet over de motie. Dat gebeurde eerst toen deze in stemming werd gebracht. Ook dat is knap gevonden.

De voorzitter deelde nog mede dat het voor niemand een geheim was dat er t.a.v. het bestemmingsplan geruime tijd grote spanning had bestaan tussen GS en de gemeente Zandvoort. Het geheim, dat geen geheim was, is dan goed geconserveerd gebleven. Buiten de raad had niemand er ooit van gehoord. Wij — en wij niet alleen — wisten niet beter of alles was koek en ei tussen beide bestuurscolleges. Dat is blijkbaar niet altijd het geval. Het is zelfs geen geheim.

□

Het raadslid Flieringa gaf de percentages door van het aantal door de directeur van de keuringsdienst van waren in 1965 afgekeurde monsters, getrokken van voedings- en genotmiddelen. In Zandvoort liggen de percentages fors boven het algemeen gemiddelde. Bij de melk nadert het zelfs de grens van het ontoelaatbare. Wat kunnen we hier als gemeente aan doen, informeerde genoemd raadslid.

Voorzitter adviseerde aan de directeur een briefje te schrijven, waarin hem wordt meegedeeld dat de gemeente Zandvoort zijn nauwlettend toezicht op hoge prijs stelt, enz., enz.

De directeur zal wel blij zijn met zo'n blijk van waardering. Maar het zal hem nog liever zijn verbeteringen te constateren.

□

Aan het slot van de vergadering deelde de heer Zoet met trots mee dat het zijn zoon was geweest die als televisiereporter het cleanosol van de heer de Vries wereldbekendheid had gegeven. Hij beval dit middel, dat bij hem in de tuin was beproefd en alles had gereinigd, aan om er de olievlek, mocht deze onverhoopt onze stranden naderen, mee te bestrijden. Maar ook als huis-tuin en keukenmiddel voldoet cleanosol uitstekend, zei de heer Zoet. Er moet alleen veel water bij. Het kwantum zijn wij vergeten, maar het was indrukwekkend.

□

Weinig indrukwekkend waren overigens de vrij verwarde discussie rond sommige onderwerpen. Een gehaspelde zin kan nog wel eens overkomen. Maar meerdere gehaspelde en slecht geformuleerde zinnen achtereen, maken het moeilijk een betoog te volgen, laat staan achter de strekking te komen. Ook het ambtelijk jargon dat veelvuldig vanachter de collegetafel wordt gehanteerd is niet altijd even gemakkelijk te volgen. En dat kan en mag natuurlijk de bedoeling niet zijn.

★ ZUIVERE HUID ★
PUROL en PUROL-poeder

VERKEERSONGEVALLEN

Dinsdagochtend kwamen op het zuidelijk fietspad van de Zandvoortselaan twee bromfietsen met elkaar in aanrijding. De bestuurder van een der bromfietsen moest ter observatie in een Haarlems ziekenhuis worden opgenomen.

N.A.V.-RACES

A.s. zondagmiddag worden sportwagenraces op het circuit georganiseerd.

Verhoging subsidie Oranjevereniging

bracht raadsleden in happening-sfeer

De Oranjevereniging „Zandvoort" heeft moeilijkheden met het verzorgen van de viering „Koninginnedag 1967". Voor dit doel had de Raad al een krediet toegezegd van *f* 1600,—. Maar nu blijkt dat bedrag niet toereikend te zijn in verband met het feit dat meer kinderen dan aanvankelijk was aangenomen, moeten worden getrakteerd. Bovendien waren de kosten van de kinderaubade niet geraamd. Daarom vraagt de Oranjevereniging thans *f* 2000,-.

„Goed", zei mevrouw HUGENHOLTZ, „maar ik mis een aanvraag voor de festiviteiten bij de a.s. blijde gebeurtenis op „Drakensteyn".

VOORZITTER vroeg hoeveel mevr. Hugenholtz gedacht had er voor uit te trekken.

Mevr. Hugenholtz wist het niet, maar de heer WELS sprong enthousiast bij: „Geef aan de moeders van kinderen, die op dezelfde dag als het „Prinsenkind" geboren worden, een spaarbankboekje."

Mevr. HUGENHOLTZ: „Daar hebben de kinderen toch niets aan?!"

Ja, dat was zo, maar wethouder KERKMAN was zo geïmponeerd door het voorstel dat hij spontaan meteen het bedrag vaststelde: „Laten we de moeders van die kinderen dan een spaarbankboekje met *f* 100,— er op geven".

De heer ZOET: „Ik vraag me af of de Oranjevereniging zich deze ongevraagde aanvulling van haar verzoek zal laten opdringen!"

De heer ATTEMA: „Ik vind het een bedroevende zaak dat wij een feest van Hare Majesteit de Koningin moeten vieren ten koste van andermans portemonnaie. Als Hare Majesteit dàt zou weten"

De heer GOSEN deelde wat mistroostig mede dat de Oranjevereniging de contributie nooit komt ophalen,

VOORZITTER: „Dan bent u geruime tijd wanbetaler merk ik!" Hij meende echter dat de schoolkinderen daar niet de dupe van moesten worden.

De heer FLIERINGA miste de verhouding tussen datgene wat door de gemeente wordt gesuppleerd en wat de Oranjevereniging zelf inbrengt. „Als ze een flinke subsidie krijgen, doen ze helemaal niks!" merkte spr. spijtig op.

Wethouder KERKMAN meende dat de critici van de Oranjevereniging er maar eens hun schouders onder moesten zetten en de vereniging „infiltreren".

De heer ATTEMA stelde opeens spontaan zijn presentiegeld beschikbaar om gepast feest te vieren. (Hij vergat dat hij bij de aanvang van zijn raadslidmaatschap geweigerd had presentiegeld te toucheren, zodat hij iets weggaf, dat hij niet bezat!)

VOORZITTER wilde ook een daad stellen en gaf zich staande de vergadering op als lid van de Oranjevereniging. „Wel contributie komen halen!" zei hij. Iedereen had zo z'n zegje gezegd, alleen de voorzitter van de Oranjevereniging, wethouder OOSTENRIJK, had zijn mening nog niet ten beste gegeven. Die mening kwam ook niet, zodat men niet te weten kwam of de tot nog toe gebrekkige wijze van inning der contributiepenningen een gunstige wending ging nemen. Wel besloot men dat spaarbankboekje met *f* 100,— aan het voorstel te koppelen en waarschijnlijk wordt er ook nog wel iets anders gedaan, maar dat kwam niet geheel en al duidelijk naar voren.

□

Een krediet van *f* 1695,— werd beschikbaar gesteld voor de aanschaffing van een buitenboordmotor voor de surveillance-boot van de politie.

□

Zonder hoofdelijke stemming ging de Raad accoord met het voorstel tot het verlenen van medewerking met betrekking tot een aanvraag van het bestuur van de chr. u.l.o.-school alhier om een nieuwe rijwielbergplaats voor 100 fietsen nabij de school te stichten.

De heer ATTEMA hief een waarschuwende vinger en wilde het aantal leerlingen dat per fiets naar de school komt beperken tot hen, die ver af wonen. Anders hebben we over een poos een nóg grotere bergplaats nodig! zei hij.

□

Dezelfde medewerking werd gegeven aan het bestuur van de Julianaschool, dat verzocht had nieuwe leerboekjes voor het verkeersonderwijs te mogen aanschaffen.

□

B. en w. stelden voor de tarieven voor het gebruik van schoollokalen door verenigingen te herzien. Dit betekende een lichte verhoging dezer tarieven, welke verhoging echter niet kenbaar gemaakt is in de stukken.

De heer v.d. WERFF zei dat dit ogenschijnlijk een kleine verhoging was, maar de verenigingen, die deze betalen moeten, zijn al min of meer noodlijdend. Spr. verzocht de verhoging niet door te voeren, omdat het bedrag dat er meer gemoeid is, nagenoeg geen rol speelt voor de gemeente.

De heer v.d. MOOLEN wees op de mogelijkheid, in het voorstel vervat, van aanvragen tot subsidieverhoging door de verenigingen.

Het college van b. en w. erkende deze mogelijkheid en wethouder KERKMAN deelde in dit verband mede dat daar zelfs aan gedacht was toen deze tariefsverhoging werd overwogen. Als de verenigingen in moeilijkheden dreigen te komen of reeds zijn, kàn subsidieverhoging worden aangevraagd.

VOORZITTER zei nog dat men er echt naar toe moest om alle diensten, die de gemeente verricht, „zichtbaar" te maken. Het is hier eenvoudig een kwestie van normaal beleid. Enerzijds waren de tarieven niet meer aangepast aan de prijsstijgingen, wat nu hersteld wordt, anderzijds heeft de gemeente thans ook gelegenheid het subsidiebeleid te normaliseren.

□

Het verlenen van vergunningen voor het gebruiken van het strand voor het verhuren van stoelen en tenten en het exploiteren van cousumptietenten en badinrichtingen, was voor het College aanleiding voor het jaar 1967 een lichte tariefsverhoging toe te passen. (Deze is voor het publiek van niet al te ingrijpende aard.)

Mevr. HUGENHOLTZ was niet gesticht over dit voorstel en verzette zich met name tegen punt 6, dat een nieuw tarief inhoudt van *f* 0,75 per dag voor het plaatsen van windschermen, luchtbedden en z.g. stretchers.

De heer v.d. MOOLEN had eveneens bezwaar tegen dit punt en meende dat hiermede de vrijheid van de mensen, die zelf een stoel of windscherm willen meebrengen naar het strand, werd aangetast.

Ook vond spr. het niet juist dat de strandpachtersvergunningen voor de duur van 10 jaren werden verleend. De prijzen van de strandtenten lopen ieder jaar meer en meer op. Op deze wijze bereikt men dat de pachters gemakkelijker geld kunnen aantrekken, waardoor bij ev. verkoop van een strandtent, de prijs wordt opgedreven. Spr. vond een contract voor de duur van 3 jaren juister.

VOORZITTER betoogde dat de gewraakte nieuwe tariefsverhoging juist gericht was tegen het hand over hand toenemende euvel van „eigen materiaal" op gepachte strandgedeelten, waardoor de vrijheid van anderen wordt belemmerd. Iemand, die een stoel of luchtbed of windscherm wil meebrengen kan dit rustig doen. Maar dan moet hij naar het vrije strandgedeelte. Een 10-jarig contract leek spr. de enige weg om voor de strandpachters tot een goede exploitatie te komen. Deze mensen moeten immers veelal investeringen doen, waarbij zij de medewerking van een bankinstelling inroepen. Voor deze financiering hebben zij ten opzichte van de bank met een 10-jarig contract meer „achtergrond" dan met een 3-jarig contract.

Het voorstel werd hierna zonder hoofdelijke stemming aangenomen.

□

Voor de omschakeling van stadsgas op aardgas was een aanvullend krediet nodig van *f* 407.610,—. De Raad ging hiermee zonder hoofdelijke stemming accoord.

IVOROL
De Kwaliteits tandpasta
...en niet duurder dan andere

Raadslid Attema vreest

Striptease in verbindingsgang

Wasserette aan Noordboulevard

Onderwerp: De bouw van een winkel, annex wasserette op een terrein aan de van Galenstraat door de N.V. Bouw- en Exploitatiemaatschappij „De Gouwestreek". Er is tegen dit plan bezwaar gemaakt door een aantal omwonenden. B. en w. stellen voor de bezwaren ongegrond te verklaren en de plan-wijziging toe te staan.

De heer FLIERINGA zei geen noodzaak te zien om daar een wasserette te stichten, aangezien deze bedoeld zal zijn voor de omliggende campings.

Ook mevr. HUGENHOLTZ meende dat een dergelijk voorstel primair gericht moest zijn op de belangen van vaste inwoners, niet op kampeerders.

VOORZITTER zei dat de grond niet in het bezit is van degenen, die tegen dit plan bezwaar maken. Hij trok de bezwaren echter in twijfel en was van mening dat het motief „belemmering van uitzicht" geen opgeld deed, omdat dit uitzicht al ten dele belemmerd is door de thans bestaande bouw. Hij achtte het plan juist goed, omdat op die plaats eindelijk iets gaat gebeuren, waardoor een stuk open terrein bebouwd kan worden.

Niettemin handhaafde mevr. HUGENHOLTZ haar bezwaren en vond dat de buurt achteruit ging als dit voorstel gerealiseerd werd.

De heer WELS voegde daar nog aan toe dat de mogelijkheid geopend werd daar ook nog eens koffie en patates frites te verstrekken, wat in vele wasserettes schijnt te gebeuren om het wachten voor het publiek te bekorten.

De heer KOK begreep de bezwaren niet. „Alles is daar toerisme", zei hij. „Als men dan geen drukte om zich heen wenst, waarom gaat men dan dáár precies wonen?"

De heer FLIERINGA bleef tegen. „Die wasserette is alleen lonend, omdat er campings in de buurt zijn", besloot hij.

De heer ATTEMA kwam met een verrassende recensie van het plan. Hij had het ontwerp gezien en meende dat de gang tussen wasserette en de rest van de bebouwing, aanleiding zou geven tot ontkleedpartijen, zodat men beter kan spreken van een nudistenkamp. „Dit wordt een chaos!", waarschuwde hij. Deze onthutsende mededeling veroorzaakte de nodige deining onder de leden.

VOORZITTER wilde graag het naadje van de kous weten en had eerst een verkeerde plaats op het oog. „Nee", zei de heer Attema, „daar moet u niet zijn!" en hij verduidelijkte zijn woorden. Het ging echt om de gang naast de wasserette.

VOORZITTER meende dat juist de aanwezigheid van een wasserette, met als gevolg meer mensen op de been, eventuele minder oirbare bedoelingen ter plaatse in de kiem zou smoren.

Met de stemmen van mevr. Hugenholtz en de heren Flieringa, Kuijpers Wentink, Wels en Attema tegen, werd het voorstel met 11—5 aanvaard.

Het voorstel tot het verstrekken van een aanvullend krediet van *f* 35.000,— voor de inmiddels voltooide uitbreiding van de Wim Gertenbachschool (o.u.l.o.) met drie leslokalen, ontmoette enige bedenkingen van de zijde van mevrouw HUGENHOLTZ. Zij stelde de — wat zij zelf noemde — „hypothetische" vraag: „Wat gebeurt er, als de Raad nee zegt?"

„Dat zou niet leuk zijn!" antwoordde Voorzitter en hij ging uitvoerig in op deze hypothetische vraag. Het antwoord was uiteraard hypothetisch. De heer FLIERINGA wees op het verschil tussen de aanvankelijk geraamde bouwkosten van projecten, waarvoor een bepaald krediet is verstrekt en de uiteindelijk af te rekenen som. Hier zit altijd 15% op! Waarom is dit toch? wilde hij weten.

Wethouder KERKMAN antwoordde dat dit altijd en overal zo was. In de tijdsduur tussen aanvang bouw en oplevering zijn de lonen en de kosten van materialen gestegen. Wij komen hier eenvoudig niet onder uit.

Het voorstel werd zonder hoofdel. stemming aangenomen.

Streekplan noordzeekanalgebied

Beduchtheid voor luchtverontreiniging

(Een lijvig voorontwerp is door Ged. Staten d.d. 14 februari aan de Raad toegezonden. Gevraagd wordt G.S. te berichten of en zo ja, tot welke opmerkingen dit voorontwerp aanleiding geeft).

Mevrouw HUGENHOLTZ vond het plan wat kortzichtig omdat er geen wegen in staan aangegeven.

VOORZITTER loste het misverstand op door haar duidelijk te maken dat het hier niet ging om het Streekplan Zuid-Kennemerland.

Voor Zandvoort is de dreigende luchtverontreiniging in dit streekplan van belang. (Stichting van een complex petrochemische bedrijven in het Noordzeekanaalgebied.)

De heer FLIERINGA vond het een belangrijk voorstel, mede door de duidelijke stellingname, die er in ligt opgesloten dat Zandvoort allereerst een *recreatiegebied* is.

Hierna ontspon zich nog een min of meer fel debat over de wegen van en naar Zandvoort. De heer FLIERINGA meende dat op korte termijn moest gezorgd worden voor het wegenplan. Wethouder LINDEMAN betoogde dat hier zeer veel aan gedaan wordt door het college, waarop de heer v.d. Werff wat schamper opmerkte dat er z.i. van de vroegere wegenplannen niets is terecht gekomen.

Het voorstel, waarover wij u in onze krant van dinsdag j.l. uitvoerig informeerden, werd zonder hoofdel. stemming aangenomen.

Voorzitter A. Nawijn in rondvraag

Aard van de Nederlander

verzet zich tegen opruimen van afval

De heer FLIERINGA vroeg — wat al eerder gebeurde — of het niet zinvol zou zijn de spreekuren van de raadsleden op gezette tijden in de plaatselijke bladen te publiceren. Dit kan de gemeente ten hoogste *f* 175,— per jaar kosten.

VOORZITTER antwoordde dat het Gemeenteblad hierin voorziet.

Wethouder KERKMAN voegde er nog aan toe dat dit Gemeenteblad „uitgespeld" wordt en dat de plaatselijke bladen advertentiebladen zijn, die nagenoeg niet gelezen worden. (Een tweeledige, maar ook ongecontroleerde bewering. Verslagg.)

De heer KUIJPERS WENTINK vestigde de aandacht op een niet nader genoemde instelling, die door middel van in de brievenbussen geworpen kaartjes alarmerende berichten over de explosiviteit van aardgas rondstrooit. Deze instelling wil dan wel regelmatig controle uitoefenen. Uiteraard tegen betaling.

Vragensteller maakte bezwaar tegen deze tendentieuze berichtgeving, omdat het publiek verontrust wordt door de mededeling dat aardgas onnoemelijk explosiever zou zijn dan welk gas ook.

Wethouder LINDEMAN nam de verontrusting weg en deelde vervolgens mede dat al aan het een ander gewerkt wordt. Men tracht de herkomst van deze alarmerende publicatie te achterhalen.

De heer v.d. WERFF had een nijdige uitval naar het College omdat het Kerkplein een enorme „vuile bende" laat zien van patates frites-resten en papier. Er wordt maar niks aan gedaan!

Wethouder KERKMAN zei dàt er ook niets aan gedaan kan worden. De patates frites-zaken zijn verantwoordelijk.

De heer GOSEN vond deze uitspraak nogal kras. Hij merkte op dat bij het geven van de vergunningen aan deze zakenlieden de voorwaarde is gesteld dat zij zouden toezien dat de omgeving niet wordt verontreinigd.

VOORZITTER antwoordde dat „de aard van ons volk zich verzet" tegen het netjes opruimen van de afval e.d.... Ook al kras!

De heer DUKKERS uitte ernstige bedenkingen tegen het feit dat onderwerpen, waarover jaren is gediscussieerd en eindelijk tot een bepaalde besluitvorming komen — zoals b.v. nu het geval is bij het voorbereidingsbesluit terreinen Gerkestraat, hoek Brederodestraat — dikwijls door Ged. Staten op essentiële punten worden veranderd. In dit verband vond hij de brief van G.S. over genoemd onderwerp hoogst bedenkelijk. Het College nam dit bezwaar voor kennisgeving aan.

Tegen één uur in de morgen werd de vergadering gesloten...

H.W.

INZAMELINGSACTIE SAKOR

Men schrijft ons: De subsidie van de overheid aan de kinderbescherming in ons land moet ieder jaar met ruim twee miljoen gulden door giften van particulieren worden aangevuld om dit werk zo goed mogelijk te laten verrichten. De opbrengst van de vorig jaar hiervoor gehouden collecte bedroeg ruim 600.000 gulden.

Dit houdt in, dat de Kinderbescherming in Nederland ook dit jaar weer bijna anderhalf miljoen gulden tekort komt, nog afgezien van de miljoenen, die nodig zijn voor de vernieuwing en verbetering van tehuizen.

Het geld dat door de Kinderbescherming moet worden bijeengebracht is bestemd voor de particuliere verenigingen, stichtingen en instellingen, die op dit terrein werkzaam zijn. Het betreft werk ten behoeve van ruim 40.000 Nederlandse kinderen, die op een of andere manier de hulp van de Kinderbescherming nodig hebben.

Om dit tekort van ruim twee miljoen gulden aan te vullen houden de gezamenlijke Nederlandse Kinderbeschermingsinstellingen — van alle gezindten en ruim 400 in getal, voor dit doel verenigd in de *Stichting „SAKOR"* — jaarlijks een nationale inzameling.

Deze collecte wordt dit jaar gehouden van maandag 17 tot en met zaterdag 22 april a.s.

In deze week zal op onze gehele bevolking een beroep worden gedaan het werk van de Kinderbescherming financieel te steunen. Aan U de keus Uw bijdrage te voldoen aan één de vele collectanten of Uw „offer" over te maken op giro 40 40 40 van de Stichting „SAKOR" te Utrecht.

JAARVERSLAG DUINLANDSCHAP

In het vandaag verschenen jaarverslag van de stichting „Bescherming Duinlandschap" laat de secretaris, de heer H. G. Gerke, enkele gebeurtenissen in het afgelopen jaar de revue passeren. De secretaris schrijft:

Het bestemmingsplan „Zuid" werd zoals verwacht wederom afgewezen, nu door Ged. Staten. Een vorig bebouwingsplan strandde bij de Raad ven State, waarna het gemeentebestuur prompt met een ander project kwam. Dit plan, dat nauwelijks met de bezwaren van de Kroon rekening hield, behelsde het bouwen van een stadswijk van 1800 woningen, w.o. hoge flatgebouwen e.d.

Dat dit plan reeds bij voorbaat geen kans maakte, was voor iedereen duidelijk, behalve voor Zandvoorts gemeentebestuur.

Binnenkort komt het bestemmingsplan „Kennemerweg" in behandeling bij het Provinciaal Bestuur.

Dit onderwerp beoogt de mooie duinrug tussen Kennemerweg en het Huis in de Duinen te verkavelen en daarop 12 bungalows te doen bouwen.

Men begrijpt dat er van dit fraaie duinterrein dan niets overblijft voor vrije wandeling.

De stichting „Bescherming Duinlandschap" verwacht dat GS ook aan dit plan hun goedkeuring zullen onthouden.

Naar aanleiding van berichten dat de rijksgoedkeuring voor de bouw van een pier op handen zou zijn, verzocht de stichting de Minister voor V. en R.O. telegrafisch om te onderzoeken of men in Zandvoort wel accoord gaat met de bouw van dit betonnen kunstwerk, dat het vrije uitzicht naar zee belemmert en het strand verknoeit.

Nadere berichten doen vermoeden, dat de verwezenlijking van de plannen op de lange baan zijn geschoven.

Aan het slot van het jaarverslag schrijft de secretaris:

„Zullen onze vroedere vaderen eindelijk eens aan een oud advies denken: laat ons — gewaarschuwd — wijzer handelen?"

AUTO DOOR DE WINKELRUIT

Tengevolge van een foutieve handeling reed een auto donderdagmiddag het voor de supermarkt van Albert Heijn gelegen trottoir op en ramde een van de grote winkelruiten van de supermarkt. Persoonlijke ongevallen deden zich niet voor. De auto werd flink beschadigd.

★ **Elke tijnproever prefereert:** **LEFFERTS wijnen en gedistilleerd!** ZEESTRAAT 44 - TELEFOON 2254

FAMILIEBERICHTEN

Tot onze diepe droefheid ging heden geheel onverwacht van ons heen mijn innig geliefde man en onze lieve vader

Jan Cornelis Kerver

op de leeftijd van 44 jaar.

M. Kerver-van der Mije
Irene.
Nico

Zandvoort, 13 april 1967
Burg. Beeckmanstraat 16

De overledene is opgebaard in één van der rouwkamers Zijlweg 63 te Haarlem. Gelegenheid tot bezoek van 14.00 uur tot 15.30 uur en van 19.00 uur tot 19.30 uur; uitgezonderd zaterdag- en zondagavond.

De crematie zal plaatsvinden dinsdag 18 april in het crematorium te Velsen, na aankomst van trein 11.29 uur halte Driehuis-Westerveld.

Vertrek van Willem Kloosstraat 2 Zandvoort, omstreeks 10.45 uur.

Geen bezoek aan huis.

†

Na een langdurig voorbeeldig gedragen lijden, waarin zij tijdig voorzien werd van de H.H. Sacramenten der Zieken, heeft het God behaagd tot Zich te nemen, onze lieve dochter, zuster, behuwdzuster en tante

Willempje Isabella Steenken
(Wicky Stan)

in de leeftijd van 45 jaar.

Uit aller naam,
M. C. Steenken-van Paesschen

Zandvoort, 13 april 1967
Kostverlorenstraat 69

De H. Eucharistieviering heeft plaats op dinsdag 18 april a.s. om 10 u. v.m. in de parochiek. St. Agatha te Zandvoort, waarna de begrafenis in het familiegraf op het r.k. kerkhof, aldaar.

De overledene is opgebaard in de rouwkamer van de kerk.

Thuis liever geen bezoek.

ZAKENLIEDEN,
DOET U MEE.....?

aan de foto-editie van de ZANDVOORTSE COURANT, die wij laten verschijnen ter gelegenheid van de opening van het badseizoen. Binnenkort zal een onzer medewerkers u bezoeken om u nader omtrent deze foto-krant in te lichten. U kunt zich voor het inwinnen van gegevens wenden tot de organisator, de heer C. C. te Braak, telefoon (04160) 2089 of het bureau van de Zandvoortse Courant, Achterweg 1, telef. (02507) 2135.

VERGADERKALENDER

14 april — Zandvoortse Reddingsbrigade, jaarvergadering, Gemeenschapshuis.

15 april — Toneelver. „Sandevoerde", toneel, Zomerlust.

18 en 19 april — Zandv. Operette Vereniging, operettevoorstell, Minerva Theater Heemstede.

21 april — Zandv. Forklore Vereniging „De Wurf", uitvoering, Zomerlust.

21 april — Autosportver. ‚Sandevoerde", feestavond en film, Gemeenschapshuis.

25 april — Ned. Ver. voor Huisvrouwen, afd. Zandvoort, lezing, Gemeenschapshuis, aanv. 2 uur 's middags.

27 april — NVV Vrouwenbond afd. Zandvoort, bijeenkomst, Gemeenschapshuis Ned. Herv. Kerk.

3 mei — Herdenking gevallenen, 's avonds 7 uur Ned. Herv. Kerk.

9 mei — Humanistisch Verbond gemeenschap Zandv. sluitingsavond, Gemeenschapshuis.

9 mei — Ned. ver. voor Huisvrouwen afd. Zandvoort, Deelname aan gewestelijke dag.

19 mei — Openbare les Volksmuziekschool Zandvoort, Gemenschapshuis.

28 mei — Concours Zandvoortse Muziekkapel.

30 mei — Gemeenteraadsvergadering.

Uw adres voor
VLOEREN,
VENSTERBANKEN en
SCHOORSTENEN
in natuursteen.
TAFELBLADEN
in diverse kleuren marmer
ONYX-TAFELS en
LUXE ARTIKELEN.
NATUURSTEENBEDRIJF
A. LAVERTU
Kam. Onnesstraat 5, telef. 4160
Privé: Reinwardtstraat 28, tel. 4168

DE BRIL VOOR DE CHARMANTE TEENER
A.G.Slinger OPTIEK STAALWAREN HOORTOESTELL.
LEVERANCIER VOOR ALLE ZIEKENFONDSEN
GROTE KROCHT 20A • TEL.4395 • ZANDVOORT

BONDSSPAARBANK
1817-1967
150 jaar
Alle bankzaken voor het hele gezin
Nutsspaarbank

Elec. Techn. Bur. Berkhout
Erkend P.E.N.-installateur
Installaties Fornuizen
Reparaties Boilers
Onderhoud Wasmachines enz.
KOSTVERLORENSTRAAT 72 — TELEFOON 5023

WIJ HEBBEN VOOR U, PAS AANGEKOMEN:
„tent- en babylook"-japonnen
met kantstroken.
LEUKE JAPONNETJES
in de moderne zomertinten, waaronder kanariegeel.
FALCON en STURKA ZOMERJACKS in vele modellen.
FALCON REGENJASSEN
getailleerd en o.a. het „trenchcoat"-model.
Nog enkele HELANCA BROEKPAKKEN ..... ƒ 45,—
FIJNE KATOENEN ROKKEN, alle kleurtjes.
CREPE BLOUSES, gestreept en effen.
BIJZONDER CHIQUE SHAWLS in brillante dessins.
BADSTOFJAPONNEN en MANTELS en een uitgebreide collectie BADPAKKEN en BIKINI'S te bieden.
modehuis de Waag
HALTESTRAAT 40

RADIO PEETERS
gaat zich vestigen in Zandvoort

Omstreeks half mei 1967 hopen wij ons filiaal op het Burg. van Fenemaplein 32 in het Nieuwe Boulevard centrum te openen. In dit modern ingerichte pand zult u een unieke kollektie radio's, T.V.'s etc. kunnen bewonderen van wereldberoemde merken o.a. Philips, Aristona, Grundig, Sony en B. & O., én kunt u de speciale aankoop kondities vernemen waartoe slechts een groot bedrijf in staat is.

Wacht met uw aankoopplannen tot Radio Peeters er is! Het is in uw eigen belang. Hebt u haast? Stel u dan nu alvast in verbinding met

RADIO PEETERS N.V.
VAN WOUSTRAAT 74-76-82-84 - AMSTERDAM

FAMILIEDRUKWERK
GERTENBACHS DRUKKERIJ
Achterweg 1 Telef. 2135

Autoverhuur D. F. Pieters
Steeds de nieuwste wagens alle van 1966 en 1967.
f 4,- per dag
Opels Kapitän - Rekord Kadett - Volkswagens - Daf en Chevrolet Impala's
Haarl.str. 2, tel. 4200 en 3652

TE HUUR: gestoff. kamers m. gebr. van keuken en douche, c.v. Br. nr. 2902 ZC.

Te huur gevr. vacantieverbl. van 16/7 t.e.m. 30/7 voor gezin met twee kleine kinderen. Tel. (020) 24 78 57.

NET MEISJE, 22 jaar, biedt zich aan voor zaterd. en of zondag voor winkel- en kantoorwerkzamheden. Br. onder nr. 2903 bur. Z.C.

Te koop: SCHARPF-WASCOMB. m. autom. temperatuurregeling en ing. centrifuge, z.g.a.n. Mvr. Blaauwhof, Sophiaweg 49, tel. 3982 na 6 uur.

Secretaresse z. per 1 mei GEMEUB. KAMER met kookgel. in Z'voort of omg. nr. 2901 bur. Z. Crt.

Te koop aangeboden:
Zandvoort
TWEE BELEGGINGSPERCELEN verkerende in goede st. v. onderh. a.d. Verl. Haltestr. de nrs 72 en 74. Huren totaal ƒ 1965,60 p.j. Vaste lasten totaal ƒ 100,- p.j. Vraagprijs ƒ 27.500,-, k.k. Inl.: makelaars-assurantiekantoor J. CAPELLE, Baden Powellweg 141, Amsterdam, tel. (020) 191680.

IJs-afd. „DE SIERKAN" vraagt:
net persoon voor ijsverkoop
Ventvergunning aanwezig. Tevens zijn er nog enige STANDPLAATSEN beschikbaar. Goede verdienste. Inl. en aanmelden Reitzstraat 117, Haarlem. of per telef. (02500) 56281 na 6 uur: (02500) 52541. Event. ook Pasteurstr. 11, Zandvoort.

Helpt U mee het Poesenprobleem oplossen? Laat dan uw kat steriliseren of castreren. Inlichtingen DIERENBESCHERMING Secr. Lorentzstraat 238. telefoon 4561.

Te koop: ROTANWIEG. 's avonds na 17 uur: Van Lennepweg 87 zwart.

WONINGRUIL
Aang. in A'dam-Z.: FLAT m. geh. vrije opg., bev. 6 krs, 2 keuk. en badk. Prijs: ƒ 135,- per maand.
Gevr. kleinere woning in Zandvoort of omg. Hogere huur geen bezwaar. Telef. inl. aan J. F. Stap, telef. (02500) 49031 tot 5 uur; (020) 728068 privé na 6 u.

WOONRUIMTE gez. voor gez., 3 pers., in Zandvoort of Heemstede-omgeving. Aang. mooie nieuwe royale 4 kamerflat in tuinstad Osdorp. Huur p.m. plm. ƒ 90,- div. inbegd. J.Ruardy, Botteskerksingel 5-III, Amsterdam-Osdorp.

SERVEERSTER gevraagd. Paviljoen 8, J. Paap.

TE KOOP: damessportfiets pr.st. ƒ 45,-; meisjesfiets 6 tot 12 jr ƒ 35,-. Na 5 uur A. J. v.d. Moolenstraat 64.

WERKSTER gevr. voor 1 ocht. p.w. van 9-12u. Loon ƒ 10,-. Tel. voor 1 u. 2482.

Aang. SLOOPAUTO FIAT 600 D. Motor goed. Nic. Beetslaan 48, na 17 uur.

Voor al uw timmerwerk, groot of klein, moet u bij
GERKINO
zijn.
Telefoon (020) 715600.

Te koop: compleet BED (twijfelaar 120x200) Epeda de luxe in uitst. staat. incl. 2 Zaalberg-dekens (double face) ƒ 250,-. Telefoon 33 59.

Steunt de collecte
van de
Stichting Kennemer Dierentehuis

Weg. vertr. te koop aang.: 4 pits Kupperbusch GASFORNUIS (omgeb.), AEG-WASMACHINE en OLIEHAARD. Boul. P. Loot 65, tel. 2130, tussen 19-20 uur.

Matrozen komen niet naar Zandvoort!
Hier kunnen we de vuile was zelf doen. Maar dan met de
VELO VOLAUTOMAAT
vanaf ƒ 598,
Uw oude wasmachine ruilen wij in. Betaling in overleg.
VELO, Zeestraat 37, Zandvoort, telefoon 4590
VELO, Grote Markt hoek Jansstraat, Haarlem, telefoon 10117

NET WINKELMEISJE gevr. plm. 16 jr voor chocolaterie. Aanm. Swaluëstraat 14, na 7 uur.

Westerparkstraat
ZANDVOORT
kleine moderne
HALVE VILLA
tuin, gar., 1 gr. woonetkamer. in L-vorm, keuk., 3 slaapk., douchekam., zolder.
Vraagprijs ƒ 52.500,—.
Spoedig bod gevraagd.
Makelaarskantoor
Fa. J. D. WILDEBOER
Zandvoorterweg 86, Aerdenhout. Telef. (02500) 48001.
RUIM 40 JAAR KIJK OP HUIZEN

Te koop:
BICO SNELWASSER, i.g. st. met autom. wringer. ƒ 50,-. Heldoorn, Nic. Beetsstraat 22.

VERHUUR van LADDERS KAMER- en ZAALSTEIGERS. B. Hagen, Burgwal 107, Haarlem. Telef. (02500) 16227.

N. Visser ruimt alle soorten afval op met TRACTOR en WAGEN. Billijke prijs. KRUIWAGENS MEST te koop à 2,50.
Kruisweg 13.

Te koop: nieuw 2-pers. BED m. schuimrubbermatr. Haarl. Str. 68, tel. 2063.

Dames die overdag willen werken, kunnen voor hun KIND(EREN) een goed onderdak vinden. Br. onder nr. 2904 bur. Z. Crt.

Te koop: mooie OPEL, motor 100%. Te bevr. Paap, Kostverlorenstraat 58.

WEGENS EMIGRATIE te koop: ingeb. naaimachine ƒ 175,-; „Kobolt" stofzuiger m. zeilwr. enz. ƒ 90,-; elektr. koffiemach. ƒ 10,-; Autovisie '66; kunstschaatsen m. 38/43 ƒ 7,50. Telefoon 42 30.

Kruidenersbediende of *groentenknecht* gevr. Toko Noord, Heimanstr. 11, telefoon 46 48.
na 6 uur Fahrenheidstr. 20,

U kunt het toch niet afschreeuwen . . .

wanneer U de goede hoedanigheden van uw artikelen onder de aandacht van het publiek wilt brengen. Daarvoor staat de Zandvoortse Courant te uwer beschikking. Dit *nieuwsblad* wordt, door dat het plaatselijk en regionaal nieuws brengt, niet gelezen maar „gespeld"..... van a tot z. In die sfeer genieten ook uw advertenties méér dan gewone belangstelling en... de resultaten bewijzen dat. Steek voor uw reclameplannen uw licht eens op bij de
Zandvoortse Courant
Achterweg 1
Telefoon 2135

Beddenspeciaalzaak Kemper
HALTESTRAAT 21 — TELEF. 2119
Voor alles op het gebied van de slaapkamer
POLYETHERMATRAS ..... vanaf 37,50
DIVANBED ..... vanaf 32,50
BINNENVERINGMATRAS vanaf 55,—
Stapelbedden - Wentelbedden - Ledikanten,
Dralon-, Orlon-, Acryl- en Wollen dekens.
TUFTONKLEEDJES,
LAKENS EN SLOPEN

Corsetterie
Maison Elegance
daár slaagt U!
Kostverlorenstraat 49
Zandvoort Tel. 4492

Trading
van Beuningen en Co. n.v.
William Boothlaan 3
Rotterdam
Telefoon (010) 14 08 22
Zomerprijzen Huisbrandolie
Levering binnen 24 uur.

RADIO EN TELEVISIE

PHILIPS, ERRES, BLAUPUNKT

Grote keuze DRAAGBARE RADIOTOESTELLEN. Wij leveren alle bekende merken uit voorraad! Betaling desgewenst in overleg.

CENTRIFUGES
WASMACHINES
KOELKASTEN
STOFZUIGERS

ELEKTRO-RADIO TECHNISCH BUREAU

J. KEUR

Burg. Engelbertsstraat 64, tel. 2914

Was-automaten

Ziet onze showroom

Van DENSEN's centrale verwarmings bedrijf

★ AANLEG
★ OMBOUW
★ ONDERHOUD
★ REPARATIE

★ CENTRALE VERWARMING
★ AARDGAS-INSTALLATIES
★ OLIESTOOK

Vraag vrijblijvend advies.

BOERLAGESTRAAT 19 - TELEF. 2972

Neem uw brood, koek, beschuit en biscuit van Bakker van der Werff
Gasthuisplein 3, telefoon 2129

SCHILDERSBEDRIJF
Fa J. v. d. Bos & Zn
GROTE KROCHT 23 boven, telefoon 4513
Letterreclame - Inzetten van ruiten
Gevestigd 1879 - Glasverzekeringen

Laat ook uw
vloerbedekking
o.m. Jabo, linoleum, Balotred, Tapiflex, nylontaplijt, Heugafelt, enz., en uw
meubelstoffering
klassiek of modern
verzorgen door
't INTERIEUR
Voor complete woninginrichting:
„'t Interieur", Stationsplein 13/15
Telefoon 3346, na 6 uur 2565

BISON

Bison * schoenen zijn oersterk, daarom 6 maanden garantie
Waterdichte * bevestiging van het onderwerk aan het bovenwerk
Gemaakt van * de sterkste materialen
Uitmuntende * pasvorm
Uitgekiende en * aantrekkelijke prijzen

Model 55
Ongelooflijk lage prijs voor deze sportschoen. Bovendien 6 maanden garantie. Het bovenwerk is van extra kwaliteit oersterk generfd rundleer **15.95**
Maten 32-35 15.95
Maat 36-40 16.95

Model 73
„Keuriga" en sterke schoolschoen van glad leer voor Junior. Weinig stikwerk zodat dus niets los gaat. **17.95**
Maat 32-35 17.95
Maat 36-39 18.95

Model 69
Sportieve, stoere jongensmolière van bruin generfd rundleer. **18.95**
Maat 32-35 18.95
Maat 36-39 19.95

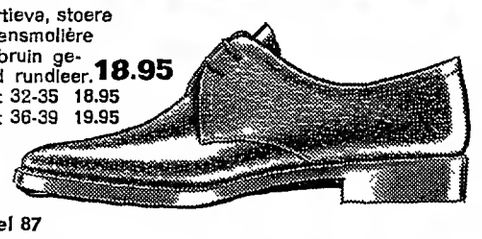

Model 87
„Bison Special". Vooral ook geschikt voor de brede voet. 6 maanden garantie. **18.95**
Maat 31 18.95
Maat 32-35 20.90
Maat 36-40 22.90

HET SYMBOOL Bata VOOR GOEDE SCHOENEN.

Bata

Haltestraat II - Zandvoort - Tel. 2612

Tuiniert U zelf?
TOM LOOS

levert
ZAND
ZWARTE GROND
GRINT en GRASZODEN
MEST
GEKLEURDE TEGELS
FLAGSTONES
SCHELPEN
RIETMATTEN
OPRUIMEN VAN ZAND EN PUIN!
TRANSPORTBEDRIJF
TELEF. 4996

In één maand uw RIJBEWIJS B.E.
Autorijschool
K. OFFENBERG
Telefoon 20085, Haarlem

Voor **onderhoudswerken reparatie en alle soorten metselwerken**

H. VERMAAT
Grote Krocht 35, telefoon 2784

FIRMA PRESTO
JANSSTRAAT 42, HAARLEM,
telefoon (02500) 13536 en 17203

BEHANG Vraag monsterboeken en vrijblijvend prijs

deskundig personeel beschikbaar

Bij VAMOR Auto- en Motorrijschool C. L. KOOMEN

Rijles in de nieuwste

★ Sunbeam Hunter
★ VW 1200
★ Austin Seven
★ Daf automatic
★ Opel vrachtauto
★ Vespa scooter

BREDERODESTRAAT 66 - TELEFOON 4419

Belangrijke

TELEFOONNUMMERS EN ADRESSEN

3043, 3044, 3045 *Politie*
4444 *Politie* (alleen noodgevallen)
2000 *Brandmelding*
4841 *Gemeente-secretarie*
2262 *Informatiebureau Vreemdelingenverkeer*, kiosk Raadhuisplein
4389 *VAMOR-Rijschool „De Branding", Van Lennepweg 75rood*
(02500) 42212 *Garage Flinterman*, Zandvoortselaan 365, Bentveld, SAAB-service-dealer
2071 *Horlogebedrijf C. Waaning*, Kostverlorenstraat 68
2231 *Boekhandel v/h Esvé*, Gr. Krocht 17
2424 *Autobedrijven „Rinko"*, Oranjestraat en Stationsplein
2525 *W. Schouten*, centrale verwarming, oliehaarden, gasforn., wasautomaten
3227 *„De Oude Tijd"*, antiek, in- en verkoop, Oranjestraat 2a
2912 *Hotel-Restaurant „Sonnehoeck"*, Dr. Smitstraat 5.
(02500) 65185 Singer Naaimachines, vert. H. Houssart, Rijksstr.w. 122, H'lem
(02500) (tijdel.) 12015 P. Houssart, *Singer Maatschappij*, Edinburghstraat 5, Haarlem.
(020) 233872 *Diamond Shop, fa. Barber & Zn*, Keizersgracht 740, Amsterdam
2176 *N.H. verg. „Het Groene Kruis*, secr. P. W. Wels.
2720 *Zuster S. Molenaar-de Wilde*
2382 *Zuster E. Reitsma*
2135 *Gertenbachs Drukkerij, Zandvoortse Courant*, Achterweg 1

E. van der Linden

Interieurverzorger - Stoffeerder
Specialist in klassieke meubelstoffering
BREDERODESTRAAT 30, ZANDVOORT
Telefoon (02507) 4973
Grote collectie VLOERBEDEKKING

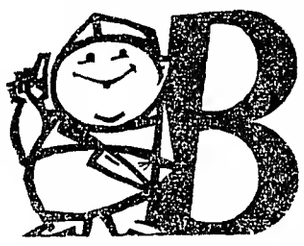

SLAGERIJ BURGER
HALTESTRAAT 3 - TELEFOON 2994

Exportstop! **Nu ook KWALITEITSVLEES EXTRA VOORDELIG!**

500 gram	Haaskarbonade	2,98
500 gram	Ribkarbonade	2,68
500 gram	Schouderkarbonade	2,38
500 gram	Doorr. Varkenslappen	1,98
500 gram	Kalfslappen	3,48
250 gram	Botermalse Biefstuk	2,48

VRIJDAG EN ZATERDAG

100 gram HAAS FILET	3,98
500 gram MALSE ROSBIEF	3,98
750 gram FIJNE RIBLAPPEN	4,98
1 klio LAMS KARBONADE	3,50
1 kilo LAMS LAPPEN (doorr.)	3,50

Bij 750 gram vlees:
ZAK PINDA'S van 98 cent voor 49 c

Weekendreclame
100 gram HAM en
100 gr. HAAGSE LEVERWORST samen **1,09**

Let op onze
Woensdag-Reklame!

Het adres voor
goed en verantwoord schilderwerk
Schildersbedrijf
C. J. PAAP
Burg. Beeckmanstraat 33
Telefoon 4755

VOOR T.V. en T.V. ANTENNES
met garantie
Antennebouw
J. KERKMAN, telef. 4307
Burg. Beeckmanstraat 36

Kerkstraat 26

Autoverhuur Zandvoort

NIEUWE OPELS en VOLKSWAGENS
All Risks verzekerd.
TELEF. 4580

Quick Service Zandvoort

Olie verversen en doorsmeren
Ook zaterdags
Uitlaat vernieuwen - Service beurten
Dr. SCHAEPMANSTRAAT 1
hoek Brederodestraat

JUBILEUM INRUILACTIE

DIT DOEN WIJ REEDS 10 JAAR en MET SUCCES!

Grote sortering
Alle bekende merken voorradig
Ook vele buitenmaten van ledikanten en matrassen!

f 25,00 BIJ AANKOOP VAN LEDIKANT EN MATRAS!
Wij brengen nieuw en nemen oud mee terug.

Wij nemen dus uw versleten bed mee!!
en U krijgt er nog geld voor!!
Wij vullen ook bedden bij.
Zonodig ook vernieuwen.
In één dag retour.
9 uur gehaald: 5 uur thuis

HAARLEMS MATRASSENHUIS H. de Graaff **Grote Houtstraat 103 Tel. 11485**

DOKTERS-, WIJKZUSTERS- en APOTHEEKDIENST

DOKTOREN:
Inlichtingen over de zondagsdienst worden verstrekt via het telefoonnummer van de huisarts.
R. Drenth, Hogeweg 43, telefoon 3355.
H. K. van Es, Kostverlorenstraat 4, telefoon 2058.
P. Flieringa, Brederodestraat 1, tel. 2181
G. J. J. Mol, Emmaweg 2, telefoon 5091, b.g.g. 2813.
C. F. M. Robbers, Koninginneweg 34, telefoon 2813.
J. F. Zwerver, Julianaweg 1a, telef. 2499

WIJKZUSTER:
Zondag 16 april
A. M. Stiphout, v. Lennepweg 57, tel. 4294

APOTHEEK:
14—21 april
avond-, nacht- en zondagsdienst vanaf 18.30 uur.
Zeestraat Apotheek, Zeestraat 71, telefoon 3073.

DIERENARTSEN Haarlem en Omstreken
bij afwezigheid raadplege men (uitsluitend telefonisch) fa. Mathot, telefoon (02500) 11990.

PREDIKBEURTEN

HERVORMDE KERK, Kerkplein
Zondag 16 april
10.30 uur: ds. J. v.d. Wiel, pred. van het Diaconessenhuis. *Jeugddienst.*
Noord, wijkgebouw Linnaeusstraat:
10.30 uur: ds. P. van der Vloed. Bediening H. Doop.
Jeugdkapel: bezoek aan Jeugdkapel in Haarlem-Noord.

NED. PROTESTANTENBOND
Brugstraat 15
Zondag 16 april
10.30 uur: prof. dr. C. J. Bleeker (n.h.), Amsterdam.

GEREFORMEERDE KERK
Julianaweg 15
Zondag 16 april
10 uur: ds. S. van Bekkum, Den Haag.
19 uur: ds. W. P. H. Pouwels, Hillegom.

PAROCHIE H. AGATHA, Grote Krocht
zaterdag te 19.30 uur; zondags 9.30 en 11.30 uur.
Bijkerk, Noord, Linnaeusstraat:
Zondag 8.30 en 11 uur.

NED. CHR. GEMEENSCHAPSBOND
Elke maandagmiddag 3 u. samenkomst in „Pniël", Zuiderstraat 3.

NIEUW APOSTOLISCHE KERK
Wilhelmina Kleuterschool, Lijsterstraat 3
Zondag 9.30 uur.
Donderdag 20 uur.

JEHOVA'S GETUIGEN
Willem Draijerstraat 5
Zondag 9.30 uur: dagtekstbespreking.
Maandag 20 u.: gezamenlijke bijbelstudie
Zaterdag 9 uur: dagtekstbespreking.

HUMANISTISCH VERBOND.

Maandag 17 april, 19.40 uur (Hilv. I) Radiotoespraak door de heer H. J. J. Lips. Onderwerp: „Gezin en opvoeding."

Bronchiletten
Hoestdrank in tabletvorm.95ct

Z.S.V. „Zandvoortmeeuwen"

Programma zaterdag 15 april:

10 SAC 5—Zandvoortm. 4	15.15 u.
Vriendschappelijk:	
Zandvoortm. 1—SAC 1	14.30 u.
Adspiranten:	
38 O. Gezellen f—Zandvoortm. f	15.15 u.
41 Zandvoortm. g—DCO c	14.30 u.
46 O. Gezellen h—Zandvoortm. h	15.15 u.
Pupillen:	
57 RCH a—Zandvoortm. a	15 u.
61 Bloemendaal b—Zandvoortm. b	15.15 u.
75 RCH e—Zandvoortm. d	15 u.

Programma zondag 16 april:

Ripperda—Zandvoortm.	14.30 u.
Zandvoortm. 2—HRC 2	10 u.
11 Kinheim 2—Zandvoortm. 3	9.45 u.
16 Zandvoortm. 4—DSOV 2	12.30 u.
17 Zandvoortm. 5—ADO '20 3	12.30 u.
27 HBC 6—Zandvoortm. 6	12 u.
59 Hillegom 6—Zandvoortm. 11	12 u.
70 Zandvoortm. 12—Geel Wit 6	12.30 u.
Junioren:	
76 HFC a—Zandvoortm. a	9.45 u.

Programma maandag 17 april:

Zandv.m. comb.—Haarl. Jeugd	19.30 u.

□

Samenstelling.

Voor de a.s. zondag vastgestelde ontmoeting tussen Zandvoortmeeuwen 1 en Ripperda 1 is eerstgenoemd elftal als volgt samengesteld: B. Molenaar, G. Ramkema, F. J. Kramer, S. Stobbelaar, L. J. Sluijter, S. Sebregts, J. Houtkamp, J. F. Paap, A. Stobbelaar, G. Nijkamp en Ar. Stobbelaar. Reserves zijn: J. O. Keur, J. Koper, H. C. Kreuger en O. W. Paap.

□

Afdeling handbal

Programma zondag 16 mei:

Dames: Zvm.—Blinkert 3	13.45 u.
Heren: Zvm.—IJmond 2	12.30 u.
Meisjes adsp.: HBC 3—Zvm. 3	13 u.

RIJSCHOOL
„TOLLENS"
De hogeschool voor autorijkunst voor Zandvoort en omstreken.
V.W. 1300
en
NSU PRINZ
Ook voor *vrachtwagens!*
TOLLENSSTRAAT 13
Tel. (02507) 3598 bgg. 2076

voor
PASFOTO'S
en Camera's
naar
Foto
Hamburg
Grote Krocht 19, tel. 2510

voor pianostemmen
Van Kessel
Uitsluitend techn. praktijk
Ged. Oude Gracht 114
Haarlem. tel. 21036

Schildersbedrijf
H. C. v. Gog
en v/h R. WOLTHUIS
Ook uw schilder
A. J. v.d. Moolenstraat 38
Telefoon 4969

Voor al uw SCHILDER- en BEHANGWERK is dit uw adres: P. G. JAGER, Damstraat 25, Haarlem.
Telefoon (02500) 15079.

PRIJSBEWUST???
Aluminium jaloezieën met 5 jaar garantie, zelfremmend, in vele uitvoeringen en kleuren, rechtstreeks v. fabriek 25% voordeliger.
Fabr. Nic. v.d. Laanstr. 2 Haarlem, tel. 14611-13016
Voor Zandvoort telefoon (02507) 4012.
Bezoekt onze showroom.
Aangesl. bij het inst. voor consumentenvoorlichting.

Dr. v.d. Hoog
Cosmetica
voor elk huidtype de juiste soort crême.
Voor de jeugdige huid: Speciale TWEN-SERIE
Contantzegels.
Drogisterij-Parfumerie
BOUWMAN
Oranjestraat 7, telef. 2327

Taxatiën
Bemiddeling bij KOOP en VERKOOP
Makelaar
JAN KROESE
Brederodestraat 116
Zandvoort - Telefoon 3244

elegance in nylon

Stelt u hoge eisen aan uw lingerie? Kort stelt ze nog hoger!
Een betovering in de fijnste nylon. Alle modellen met iets aparts in kleur of dessin, of met een vleugje raffinement in verfijnde afwerking.

ELEGANTE NYLON ONDERJURKEN
dit is poëzie in lingerie. Chic, charmant met kantgarnering in lila of wit. Fond-de-robe model **8,95, 10,90, 12,90.**
NYLON ONDERJURKEN met kantgarnering reeds vanaf **6,95.**
NYLON NACHTHEMDEN, nieuwe lentedessins en kleuren.
Zeer fraaie afwerking **7,50, 9,75, 10,90, 12,90.**

speciale aanbieding

Prachtige artikelen van een zéér bekend merk, volstrekt 1e keus tegen absurd lage prijzen:

DAMESNACHTHEMDEN van brushed-nylon in diverse pasteltinten en mooie dessins, met kantgarnering, ook in grote maten **13,98** en **14,98.**

KINDERPYJAMA'S voor **JONGENS en MEISJES**
Leuke kleurtjes, leuke dessins

maat 92—104	116—128	140—152
6,48	**6,78**	**6,98**

MEISJES NACHTHEMDEN
in rose en bleu van brushed-nylon met kantgarnering

maat 9—11	maat 13—15
6,98	**7,68**

MOOIE OVERHEMDEN van ENKALON, 100 % nylon **7,63.**

Een nieuwe kollektie in DUSTERS en PEIGNOIRS, bijzonder mooie stoffen in courtelle, gewatteerde nylon, diolen, tinneroy en katoen, rijke voorjaarsdessins en kleuren en.... in de stijl die U wenst.
Katoen **18,90** Diolen **24,75** Tinneroy **49,75.**

Zojuist ontvangen:
DUBBEL NYLON NACHTHEMDJE, zeer fraai afgewerkt, in bleu en topaze, zonder mouw **12,75,** met mouw **16,90,** bijpassende duster **15,90.**

J.Th. Kort
UW SPECIAALZAAK
VOOR MODE en KWALITEIT

HAARLEM: Grote Houtstraat 83—87, Ged. Oude Gracht 86
ZANDVOORT: Grote Krocht 30—32
HAARLEM N.: Rijksstraatweg 533 (Delftwijk)
IJMUIDEN: Kennemerlaan 41
HEEMSTEDE: Raadhuisstraat 52

Naar Notten
voor
VISTRAM MANTELTJES
met bijpassende pet of muts.
TERLENKA ANORAKS
BABY - KLEUTER - KINDERKLEDING
Helanca Badpakjes
HALTESTRAAT 59 — TELEFOON 3398
Voorzorgzegels - Contantzegels

VERZORG TIJDIG DE KOPIJ VOOR UW ADVERTENTIES IN DE ZANDVOORTSE COURANT
Hebt u een goed idee, schrijf het meteen op, voor het u weer ontgaat!

ADMINISTRATIEBUREAU BORST
ASSURANTIES
Accountancy - Belastingzaken - Hypotheken - Financieringen
Zandvoort, Brederodestr. 134, Tel. (02500) 20954
Haarlem, Frederikspark 1, Tel. 3328 en 4963

NEEM EEN ECHTE
centrale verwarming
van een erkend installateur. FINANCIERING TOT 100%
„TECHNISCH WERK"
Zandvoort, Thorbeckestraat 19, tel. 3270

R.K.S.V. „The Zandvoort Boys"

Uitslagen afgelopen weekeinde:

Nieuw Vennep—TZB	2—2
TZB 3—TYBB 8	8—2
DSS 9—TZB 5	1—2
Zandvoortm. 12—TZB 6	5—0
TZB jun. b—Renova c	4—4
TYBB pupillen c—TZB a	5—0
TZB pupillen b—Geel Wit c	2—1

Programma zaterday 15 april:

78 HBC e—TZB b 15 u.

Programma zondag 16 april:

54 TZB 5—Vl. Vogels 5 12 u.

Vriendschappelijk:

TZB—Geel Wit 14.30 u.

□

Opstelling TZB 1:

W. Bosman, H. v.d. Eykhof, W. Kruyff, J. C. Swart, C. Heiligers, A. Vossen, D. Vader, M. Rahmoni C. Mettes, R. Lammers, L. Visser. .Res.: Th. Laarman en R. Steggerda.

□

Stand in de 2e klasse HVB:

Alliance 22-35; SVY 21-30; DIOS 22-28; Vl. Vogels 22-28; Vogelenzang 20y23; TZB 21-23; Nieuw Vennep 22-20;BSM 22-17; SHS 22-17; Spaarnevogels 22-15; Heemstede 22-14; DSB 22-10.

Zandvoortse Hockeyclub „Z.H.C."

Uitslagen zondag 9 april:

Dames 2—Meisjes A	1—2
Scheybeeck—Dames 4	1—2
Heren 1—Kraaien 2	0—2
Pinoké—Heren 2	3—0
Gooi B—Veteranen	2—1

Programma zaterdag 15 maart:

Meisjes: HBS 1a—Zandvoort 1a	15.15 u.
Jongens: BMHC 1c—Zv. 1B/C	15.15 u..

Programma zondag 16 april:

Rood Wit 2—Zandvoort 2	12 u.
Reigers 1—Zandvoort 3	12 u.
Zandvoort 4—Rood Wit 5	14 u.

Heren:

Schaerweijde 2—Zandvoort 1	14 u.
Zandvoort 3—AMVJ 3	12.30 u.

Voor

familiedrukwerk

naar

Gertenbachs Drukkerij

Achterweg 1, telefoon: 2135

WIM GERTENBACHSCHOOL

OPENBARE SCHOOL VOOR U.L.O.)
ZANDVOORTSELAAN 19A - TEL. 3782

De inschrijving voor de nieuwe cursus

is geopend op Maandagen en woensdagen van 16 tot 17 uur, of op ieder gewenst tijdstip, maar dan na een telefonische afspraak.

De school leidt op voor het normale M.U.L.O.-diploma en een 3-jarig schoolcertificaat.

Desgewenst kunnen de leerlingen een type-cursus volgen.

Bijbellessen worden facultatief gegeven (R.K. zowel als Prot.)

Het prachtig gelegen moderne gebouw heeft de definitieve grootte thans gekregen, dank zij de ingebruikstelling van drie nieuwe lokalen.

VOOR ALLES SLAAGT U BIJ :

«'t Interieur» STATIONSPLEIN 13—15, tel. 3346

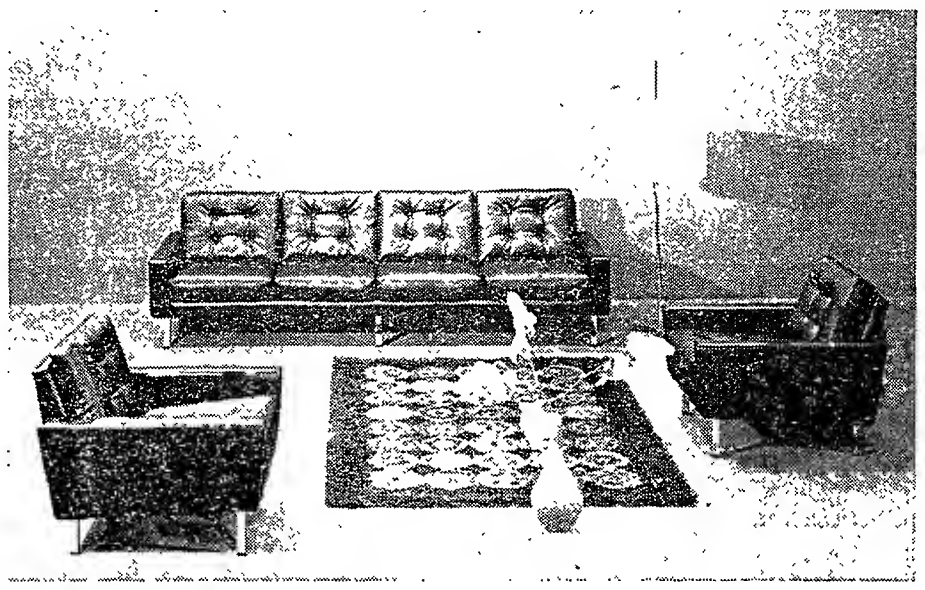

met een BANKSTEL, EETKAMER, BERGMEUBEL, SLAAPKAMER, SLAAPMEUBEL, SLAAPBANK, DEKENS

Voordeliger dan u denkt en zeker voordeliger dan elders!

Hendrik-Jan de tuinman, bekend door zijn tuintips over radio Luxemburg en Veronica adviseert:

KOOP HIER UW TUINGEREEDSCHAPPEN

Versteege's IJzerhandel

Pakveldstraat 19, telefoon 2554

Het adres voor de vakman tuinder en amateur

KOM KIJKEN NAAR ONZE

UNIEKE

MEUBEL MEUBEL MEUBEL SHOW

Op 13, 14, 15 en 16 april in het KRELAGEHUIS Leidsevaart 8, Haarlem. Dagelijks geopend van 10 tot 22 uur; op zondag van 12 tot 6 uur.

In een rustige omgeving kunt U kijken naar onze enorme collectie meubelen. Zó doet U nieuwe woonideeën op. Zo kunt U alle mogelijkheden voor vernieuwing van uw interieur op uw gemak bekijken. Want er staat een uitgebreide collectie bankstellen, salontafels, eethoeken, bergmeubelen, slaapkamers, enfin te veel om op te noemen. Tevens grote sortering karpetten, en kamerbreedtapijt. Kom dus kijken, wij zijn er van overtuigd dat U bij ons precies vindt wat U zoekt.

EN PROFITEER VAN DEZE SPECIALE AANBIEDING!

bij aankoop van een bankstel krijgt u tijdens deze show 75 tot 150 gulden terug voor uw oude meubilair.

GEBRUIK DEZE KANS EN KOM KIJKEN, wij zullen U graag ontvangen.

Handelsonderneming

CENTRA

Kennemerplein 1 - Haarlem - Tel. 19373

Hotel-Café-Restaurant

„Delicia"

KERKSTRAAT 16, TELEFOON 2270

Delicia is herrezen!!

Heeft u TROUWPLANNEN?
KIENAVONDEN?
VERGADERINGEN?
PARTIJEN?

DIT ALLES KAN BIJ W. SCHOO!

1e klas verzorging. - Normale prijzen.

„Delicia"

W. SCHOO, KERKSTRAAT 16, TEL. 2270

NSU-autorijschool P. C. Laarman

Nic. v.d. Laanstraat 5 rd. — Haarlem
Telefoon (02500) 1 34 34

„Geknipt" voor het voorjaar

Een zeer uitgebreide collectie waaraan U beslist niet voorbij moet gaan

Uitsluitend de beste fabrikaten tegen zeer scherpe prijzen.

COSTUUMS:
Zuiver scheerwol, Terlenka en Trevira van *f* 109,— tot *f* 235,—.

BLAZERS:
de nieuwste kleuren van *f* 59,- tot *f* 89,-

SPORTCOLBERTS
Vele variaties *f* 49,- tot *f* 95,-

PANTALONS
Vele modellen in Terlenka en Trevira van *f* 29,- tot *f* 49,-

REGENJASSEN:
Vlotte modellen, moderne tinten, *f* 59,- tot *f* 89,-

DIOLEN SPORTJACKS *f* 49,75

OVERHEMDEN en SPORTSHIRTS
in een eindeloze variatie van *f* 9,75 tot *f* 27,-.

Verder een rijke keus pullovers, pullpolo's, koltruien, weekendjasjes etc.

E. de Boer
SPECIAALZAAK VOOR HERENMODE en HERENKLEDING
KERKSTR. 20 • TEL. 3136

67e jaargang no. 30 - Verschijnt dinsdags en vrijdags | Opgericht in 1900 | DINSDAG 18 APRIL 1967

ZANDVOORTSE COURANT

voor ZANDVOORT, BENTVELD en AERDENHOUT

UITGEVER: IJS DE JONG, GERTENBACHS DRUKKERIJ, ACHTERWEG 1, TELEFOON 2135

Redaktie en adm.: Achterweg 1
Postbus 23, tel. 2135. Giro 52 33 44
Advertentieprijs 15 ct p. mm-hoogte
Abonnementsprijs ƒ 8,— per jaar, per post ƒ 9,—; buitenland ƒ 10,—; losse exemplaren 10 cent.
Giro 52 33 44 t.n.v. IJs de Jong

Kritiek van raadsman duinlandschap:

Gemeente op dwaalwegen

bij gevolgde gedragslijn inzake bestemmingsplan Kennemerweg

Vrijdagmorgen vond tijdens een openbare zitting van Gedeputeerde Staten van Noord-Holland in het Provinciehuis aan de Dreef te Haarlem de mondelinge behandeling plaats van de ingediende bezwaarschriften tegen het vorig jaar door de Zandvoortse gemeenteraad vastgestelde bestemmingsplan „Kennemerweg"; een plan dat voorziet in de bouw van maximum twaalf bungalows op een stuk duinterrein dat wordt begrensd door de Herman Heijermansweg, de voormalige trambaan, de Kennemerweg en de Zandvoortselaan.

De adressanten, de heren Boissevain en van Eekeren en de stichting „Bescherming Duinlandschap" waren van mening dat met de realisatie van dit bestemmingsplan een fraai en ongerept stuk natuurschoon voor de recreatie verloren zou gaan.

De heer Boissevain betoogde dat de gemeente Zandvoort, alvorens plannen in te dienen, eerst met een ontwerp voor de ruimtelijke ordening van de gehele gemeente dient te komen. Hij was van oordeel dat Zandvoort, aangewezen als recreatiegemeente, in allereerste instantie zorg dient te dragen voor zowel het behoud als het onderhoud van de natuurgebieden binnen het grondgebied van de badplaats.

De bouw van een dozijn bungalows levert geen enkele zinvolle bijdrage aan de leniging van het woningtekort. En zeker dit dure type woningen niet, zei spreker, die er op wees dat in Zandvoort tal van woningen leeg staan.

Mr. H. J. Pot uit Haarlem, raadsman van de stichting „Bescherming Duinlandschap", legde in zijn betoog de nadruk op het grote nationale belang dat met het intact laten van de groen- en duingordel rond Zandvoort is gemoeid. Het argument van het gemeentebestuur, dat door de bouw van bungalows de duinen voor verdere afbraak worden behoed achtte mr. Pot niet steekhoudend. Het is de gemeente die er op dient toe te zien dat het natuurschoon en het recreatiegebied zo weinig mogelijk worden geschaad.

Het schrijven van het gemeentebestuur aan GS — zie onze editie van j.l. dinsdag — beschouwde spreker als een weinig fraaie manoeuvre om het met het provinciaal bestuur op een accoordje te gooien Bij het indienen van plannen dient de gemeente de koninklijke weg te bewandelen en zich niet op dwaalwegen te begeven.

Na deze ernstige vermaning aan het adres van het college van b. en w. ging spreker dieper in op de details van het door het gemeentebestuur ingediende gewijzigde voorstel: de bouw van acht inplaats van een dozijn bungalows en de aanleg van wandelpaden en een duinplateau t.b.v. het publiek.

Spreker betwijfelde het of e.e.a. wel uitvoerbaar zou zijn. Wanneer de huidige eigenaar de grond verkoopt kan de koper zich beroepen op het oorspronkelijk door de gemeenteraad van Zandvoort vastgestelde plan, waarin o.a. niet is voorzien in de aanleg van de paden en het plateau. Mr. Pot besloot zijn betoog met er nog eens nadrukkelijk op te wijzen dat het Zandvoortse gemeentebestuur hiermee op de verkeerde weg is.

Burgemeester A. Nawijn wees de kritiek op het beleid van het gemeentebestuur van de hand. Hij was van mening dat het college hier recht door zee gaat. In het betreffende raadsbesluit staat duidelijk dat op het terrein aan de Kennemerweg maximaal twaalf bungalows zijn toegestaan. De gemeente heeft in een brief aan G.S. meegedeeld geen bezwaar te hebben tegen minder bungalows.

Spreker bestreed het verwijt van mr. Pot dat het gemeentebestuur t.a.v. het onderhoud van dit terrein een taak had. Het stuk grond is niet in het bezit van de gemeente, maar is particulier eigendom.

Volgens burgemeester Nawijn wordt hier langs stedebouwkundige weg een oplossing verkregen de duinen ter plaatse te conserveren. Hij meende dat door de bouw van een beperkt aantal bungalows het landschappelijk schoon niet zou worden aangetast en dat het duingebied behouden zou blijven door de zorg van de particulieren.

Hierna ontspon zich nog een discussie tussen mr. Pot en burgemeester Nawijn naar aanleiding van de kaart waar op het bestemmingsplan stond aangegeven.

Niemand mag bouwen, verduidelijkte burgemeester Nawijn, dan in overeenstemming met het bestemmingsplan en de nieuwe eigenaar mag alleen bouwen aan een weg.

„Maar dan kunt u die paden t.b.v. de wandelaars nooit realiseren!", wierp mr. Pot tegen.

Hoe gaat het met de grondverwerving, informeerde voorzitter Kranenburg van Ged. Staten.

De bouwondernemer wil zijn grond zoveel mogelijk benutten, bleek uit het antwoord van burgemeester Nawijn. De gemeente wil het aantal bungalows nu van twaalf op acht brengen en in het plan een aantal wandelpaden en een uitzichtplateau opnemen. De bouwondernemer heeft toegezegd de paden voor eigen rekening te zullen aanleggen en t.z.t. aan de gemeente over te dragen.

Begin juni zullen gedeputeerden inzake het bestemmingsplan „Kennemerweg" een besluit nemen.

□

naschrift redactie:

Achter de door burgemeester A. Nawijn geponeerde stelling, dat door de bouw van bungalows een stuk landschapsschoon behouden blijft, mag een groot vraagteken worden geplaatst. Langs welke weg moet dit ideaal worden verwezenlijkt? Op de plaatsen waar de bungalows verrijzen verdwijnt het duin onder de rupsbanden van buldozer en dragline. Dat is nog iets radicaler dan het vertrappen van de duinflora door de bezoekers.

Een ander punt waarachter een vraagteken kan worden gezet is de houding van de toekomstige bungalowbewoners t.a.v. de duinbegroeiing. Wie of wat garandeert dat zij de duinen binnen hun erven of tuinen ongerept laten en conserveren? Er bestaat o.i. geen mogelijkheid de eigenaars er van te weerhouden van hun gronden keurige grastapijten te maken, gestoffeerd met tuinkabouters en rotspartijtjes. Het enige dat het gemeentebestuur kan doen is een vriendelijk verzoek aan de eigenaars de duinen met rust te laten. Maar dat is dan ook het enige en dat enige is te weinig om het voortbestaan van de duinen te verzekeren.

Bij u aan huis gebracht
NASI en BAMISCHOTELS vanaf ƒ 4,—
Indisch Restaurant **'DJEMPOL'**
Noordboulevard nabij circuit - Tel. 2044

BEVREDIGEND JAAR GEMEENSCHAPSHUIS

Over 1966 mag de belangstelling voor het huren van zalen in het gemeenschapshuis bevredigend worden genoemd, schrijft het bestuur van de Stichting Gemeenschapshuis Zandvoort in het zojuist verschenen jaarverslag. Als de belangrijkste gebeurtenis in genoemd jaar kan wel de verplaatsing van de activiteiten van de bejaardensociëteit „Voor Anker" naar het gemeenschapshuis vorig jaar april worden beschouwd. Voor het onderbrengen van de sociëteit zijn enige voorzieningen getroffen. Er werden 20 kleinere tafels aangeschaft en de bergruimte in de mr. Randagzaal werd verbouwd tot keuken. Vastgesteld mag worden, schrijft het bestuur, dat de bejaarden zich in de nieuwe omgeving thuisvoelen en dat de samenwerking met de beheerder van het gemeenschapshuis, de heer Th. van Veen, uitstekend is te noemen.

Het bezettingspercentage voor de avondverhuur is het vorig jaar opnieuw met twee punten toegenomen, van 44 tot gemiddeld 46.

Het nadelig exploitatiesaldo van rond ƒ 13.700,— — in '65 ƒ 14.000,— — bleef ook nu weer binnen het toegestane subsidiale maximumtekort van ƒ 15.000.—.

Aan de beurt van aftreden waren de heren W. C. Bakker jr., penningmeester en P. M. Smith. Beide heren werden voor een periode van drie jaar herbenoemd. De heer Bakker zal wederom als secretaris optreden.

BIJZONDERE KERKDIENSTEN

Van het Oecumenisch Contact Zandvoort ontvingen wij onderstaande mededeling:

Ter gelegenheid van de geboorte van een prins of prinses zal een bijzondere oecumenische kerkdienst plaatsvinden in de Hervormde Kerk om 7 uur 's avonds; wanneer de geboorte officieel voor 's middags 3 uur bekend gemaakt is, dan is de dienst op dezelfde dag; indien na 3 uur, dan op de volgende dag.

JEUGDAFDELING IN VOORBEREIDING

In het gisteren verschenen eerste nummer van het orgaan van de Watersportvereniging Zandvoort „Het Schuitegat" deelt de redactie mee dat er plannen in voorbereiding zijn een jeugdafdeling te stichten. De naam van de afdeling is er al: „Janmaats".

ZES JONGENS AANGEHOUDEN

Wegens het verstoren van de openbare orde, dronkenschap en belediging van een politieman werden zondagmiddag zes knapen naar het bureau aan de Hogeweg overgebracht. Nadat tegen hun procesverbaal was opgemaakt werden zij op vrije voeten gesteld.

KIJKERS EN LUISTERAARS

Op 1 april waren bij de Dienst Luister- en Kijkgelden 2424228 televisietoestellen aangegeven tegen 2410650 op 1 maart j.l.

Het aantal geregistreerde radiotoestellen bedroeg op 1 april 2759520 tegen 2752887 op 1 maart.

Zandvoortmeeuwen 1 kampioen

na 2—0 zege op oude rivaal Ripperda

Het eerste elftal van Zandvoortmeeuwen heeft afgelopen zondag het kampioenschap behaald door één 2—0 zege op de Haarlemse Ripperda. Voor deze ontmoeting bestond een bijzonder grote publieke belangstelling.

De haast tastbare spanning in en rond het veld — het afdelingskampioenschap lag tenslotte binnen handbereik — heeft op het spelbeeld nauwelijks invloed gehad. Er werd beheerst en met veel animo door de kampioenen in spé gevoetbald. Waarschijnlijk heeft het eerste doelpunt, vier minuten na de aanvang van de ontmoeting door Aaldert Stobbelaar gescoord, de kustbewoners het vertrouwen gegeven dat ook deze wedstrijd gunstig zou verlopen. Dat vertrouwen is dan niet beschaamd. Ripperda liet echter niet met zich „spelen" en greep iedere gelegenheid aan om de defensie van de thuisclub te bestoken. Aanval en tegenaanval wisselden elkaar in hoog tempo af, maar noch de gastheren nog de gasten slaagden er in een doorbraak te forceren.

In het begin van de tweede helft kwam Ripperda iets sterker te voorschijn dan Zandvoortmeeuwen, dat de kostbare 1—0 voorsprong beschermde en koesterde Maar na ongeveer vijftien minuten spelen begon die zorg minder zwaar te drukken en ging Zandvoortmeeuwen opnieuw tot de aanval over. Met een fraaie soloren paseerde Nijkamp de achterhoede van Ripperda en joeg het leer achter keeper Honing in de touwen. 2—0.

In de laatste fase van de wedstrijd legde Zandvoortmeeuwen zich voornamelijk toe op het consolideren van de winst, waarvan Ripperda te vergeefs een puntje trachtte af te kabbelen.

Na het eindsignaal werd de kampioensploeg met een daverend gejuich door de Zandvoortse supportersschare, o.w. de wethouders Kerkman en Lindeman, gehuldigd. Het team van Ripperda drukte de elf gelukkige voetballers het eerst de hand.

□

Het eerste elftal van Zandvoortmeeuwen werd bij zijn terugkeer in de badplaats door de Zandvoortse Muziekkapel en het tamboerkorps opgewacht bij het „Huis in de Duinen". Staande op een open wagen en omstuwd door enthousiaste voetballiefhebbers reed het elftal via de Zandvoortselaan, Haarlemmerstraat en Grote Krocht naar het Raadhuisplein waar de kampioenen door het gemeentebestuur op het bordes van het raadhuis werden ontvangen. Na een felicitatie aan het adres van de kampioensploeg bood burgermeester A. Nawijn de aanvoerder van het elftal, Seine Stobbelaar, twee gloednieuwe voetballen aan. Zijn broer Aaldert ontving uit handen van de eerste burger een vierkleurenpotlood.

Voorzitter E. Paap van Zandvoortmeeuwen bracht het gemeentebestuur dank voor de royale steun en medewerking die de vereniging in het verleden steeds van de gemeente heeft mogen ondervinden. Hij sprak de wens uit dat de goede contacten ook in de toekomst gehandhaafd zullen blijven.

Na afloop van de ontvangst op het gemeentehuis kregen de spelers in het clubgebouw aan de Vondellaan een broodmaaltijd aangeboden. Tot laat in de avond heerste er in het centrum van de badplaats een feestelijke stemming.

□

Ranglijst

De stand afdeling West, 3e klasse B, luidt als volgt:

Zandvoortm.	21	12	8	1	32	54—28
HBC	21	9	5	7	23	38—32
St. Pancr.	20	8	6	6	22	38—27
Rippperda	20	8	6	6	22	28—20
VSV	18	7	7	4	21	26—19
Beverwijk	20	8	4	8	20	39—41
VVA	20	8	4	8	20	28—35
TYBB	20	5	8	7	18	31—31
ADO '20	19	5	6	8	16	24—31
KVV	20	5	5	10	15	27—41
Neerlandia	20	6	3	11	15	35—55
Velsen	19	4	6	9	14	27—35

Bestuur ZRB werd gemachtigd

over te gaan tot aankoop van vlet, portofoons en hometrainer

Onder grote belangstelling van de zijde van de leden vond j.l. vrijdag in het Gemeenschapshuis de algemene ledenvergadering plaats onder voorzitterschap van de heer J. G. Bisenberger. In zijn inleiding releveerde hij de activiteiten van de brigade tijdens de afgelopen wintermaanden. Deze periode werd in hoofdzaak benut voor een grondige inspectie en onderhoudsbeurt van het materiaal en de voorbereidende werkzaamheden voor de aanschaf van nieuwe redmiddelen.

De jaarverslagen zowel van secretaris als penningmeester waren in optimistische bewoordingen gesteld. De ZRB telt momenteel 230 leden, waarvan 62 zijn gediplomeerd. De in de zomermaanden van 1966 gehouden bliksemcollecten aan het strand hadden een bevredigend resultaat opgeleverd. Er werd ruim 2700 gulden opgehaald. In het afgelopen zomerseizoen werden negen personen van de verdrinkingsdood gered, helaas werd een zwemmer het slachtoffer van de zee. De opkomst bij de lessen in het zwembad van „Bouwes Palace" stemt tot voldoening, aldus het jaarverslag, maar de brigade kampt met een tekort aan instructeurs.

In het financieel overzicht werd mededeling gedaan van de voorgenomen vernieuwing van de reddingspost „Piet Oud". Het gemeentebestuur van Zandvoort heeft reeds toegezegd medewerking te zullen verlenen bij de bestrijding van de herbouwkosten.

De aanwezigen gingen accoord met een bestuursvoorstel over te gaan tot aankoop van een nieuwe vlet, een hometrainer en een vijftal portofoons. Met deze zend- en ontvangapparatuur zijn de afgelopen week uitvoerige proeven op zee genomen die bijzonder geslaagd mogen worden genoemd.

Bij de verkiezingen van leden van het bestuur werd de Zandvoortse arts J. F. Zwerver tot vice-voorzitter herkozen. De heer A. Loos werd herbenoemd als 2e secretaris. In de vacature van de heer C. A. Kras werd voorzien door de benoeming van mevrouw S. Vos-Bos. De heer E. J. Molenaar jr. werd in de kascommissie benoemd. Na de bestuursverkiezingen werd nog gesproken over het verlenen van medewerking aan de organisatie van de wandeltocht IJmuiden-Zandvoort op tweede pinksterdag en het houden van de hondsstranddag in de badplaats op 1 juli a.s.

Aan het slot van de geanimeerde bijeenkomst deed de ere-voorzitter van de ZRB een beroep op de vergadering deel te nemen aan de opleidingscursus voor instructeurs.

GEMEENTE ZANDVOORT OFFICIELE MEDEDELINGEN

Namens de Burgemeester van Zandvoort wordt hierbij aan de houders van de plaatselijke horecabedrijven medegedeeld, dat in verband met de binnenkort te verwachten geboorte van een prins of prinses, als volgt ontheffing van het sluitingsuur zal worden verleend:

a indien de geboorte vóór 15.00 uur plaats vindt, ontheffing tot 03.00 uur;
b indien de geboorte plaats vindt tussen 15.00 en 20.00 uur, ontheffing tot 03.00 uur voor dezelfde datum en tevens voor de daaropvolgende dag;
c indien de geboorte plaats vindt na 20.00 uur, ontheffing tot 03.00 uur voor de daaropvolgende dag.

De Hoofdinspecteur van Gemeentepolitie.

NAV RACES OP HET CIRCUIT

J.l. zondag werd het raceseizoen op het circuit van de badplaats geopend met door de NAV georganiseerde sportwagenwedstrijden. Behoudens enkele slippartijen deden zich geen ongevallen voor. De uitslagen zien er als volgt uit:

Toerwagens Nieuwelingen, kl. tot 850 cc: 1. B. J. Put, BMW 700 CS, gem. 114,693 km/u;2. Rob. J. Dijkstra, Fiat Abarth 850 TC.

Toerwagens klasse 850-1000 cc: 1. Ray *Hutchinson, Sunbeam Sport, gem. 119,354* km/u; 2. Ad Timmerman, Abarth.

Toerwagens klasse boven 1000 cc: 1. R. Jansen, Ford Anglia, gem. 120,700 km/u; 2. R. Leur, Morris Cooper S.

Toerwagens Nationaal, klasse tot 850 cc: 1. K. Kwinkelenberg, DKW Jr. gem.116,051 km/u; 2. F. Cornelisse, DKW Jr. F 11, op 1 ronde.

Klasse 850-1000 cc: 1. A. Goedemans, Fiat Abarth 1000, gem. 126,506 km/u.

Klasse 1000-1300 cc: 1. J. M. Oskamp, Austin Cooper S, gem. 131,248 km/u; 2. F. Dudok van Heel, Morris Cooper S.

Klasse 1300-1600 cc: 1. N. Chiotakis, Alfa Romeo GTA, gem. 131,270 km/u; 2. H. v.d. Heijden Jr., Alfa Romeo TI.

Klasse boven 1600 cc: 1. R. del Monte, BMW 1800 TI, gem. 116,553 km/u; 2. L. Bergsteyn, BMW W1800, op 1 ronde.

Formule libre gesloten, klasse tot 1000 cc: 1. Bob Shephard, Austin Cooper, gem. 122,374 km/u;2. J. Selle, NSU 1000 TTS.

Klasse 1000-1300 cc: 1. C. Fokke Bosch, Lotus 23, gem. 128,927 km/u; 2. J. Dolk, Lotus Elite.

Klasse boven 1300 cc: 1. A.Ruska, Porsche 904, gem. 134,582 km/u; 2. A. Keijzer, Lotus Super.

Formule libre Monoposto: 1. Jan v. Straaten, Gemini FJ, gem. 128,460 km/u; 2. L. Toscani, HVB Vee.

Zandvoortse Bridgeclub

In de A-lijn eindigde het koppel Mulder Smid-Stor op de eerste plaats met 62,50%. De dameskoppels Stor-Vallo en Brossois-van Dartelen volgden met 55,56% op de tweede en derde plaats.

In de B-lijn heeft het dameskoppel Servas-Sneiders de leiding met 59,72%, gevolgd door het koppel Coops-Kerkman met 56,94%.

Het dameskoppel Baay-den Belder behaalde in de C-lijn met 62,96% de eerste plaats, het dameskoppel Barens-van der Werff eindigde met 59,26% op de tweede plaats.

Oranje-operette in gemeenteraad

Spreken is zilver en zwijgen is goud!

Wat moeten wij denken van ons verrukkelijk gemeentebestuur, vrienden? Het mag dan wel zijn dat mevrouw en de heren nogal eens nachtwerk van hun besognes te maken, er staat tegenover dat ze bij iedere zitting toch ook een knap ontwikkeld gevoel voor humor demonstreren. En dat weegt heus op tegen die nachtelijke uurtjes!

Ik moet u dan ook zeggen dat ik nog steeds niet van plan ben mijn plaatsje op de publieke tribune op te geven, ofschoon tante Agaat van mening is dat ik mijn gezondheid (door het periodiek gebrek aan nachtrust) in de waagschaal stel.

Daarom geloof ik ook dat onze raadsverslaggever er niet goed aan doet steeds maar te fitten op die lange raadsvergaderingen. Als mevrouw en de heren daar rekening mee gingen houden, zouden wij verstoken blijven van de humor, die het toch al zo dorre leven op alleraardigste wijze versiert. Want ik heb gemerkt dat late en dus langdurige vergaderingen onweerstaanbaar de leut en de gijn opwekken. Zegt u nou maar dat dit niks waard is! Eén zaak heeft mij in dit verband verleden week dinsdag bijzonder aangesproken:

De besprekingen over de aktieve Oranjevereniging.

De Oranjevereniging had subsidie gekregen dit jaar: ƒ 1600,—. Maar dat bleek veel te weinig, want er was kennelijk een verkeerde telling gemaakt, er moesten veel meer kinderen getrakteerd worden dan aanvankelijk was begroot. Dat stond er zo maar in het onderhavige voorstel, dat inhield de dappere Oranjeklanten ƒ 2000,— te geven. Als extra verontschuldiging hadden b. en w. nog oog gehad voor het feit dat de vereniging de kosten van de kinderaubade niet had geraamd. Niemand van die leden zei: „Neem me niet kwalijk, mijnheer de voorzitter, maar dit is toch wel een stuntelige Oranjevereniging! Eerst verkeerd tellen en dan een belangrijk programma-onderdeel helemaal over het hoofd zien".

Nee, dat woord viel niet. Wel kwam de Raad in een soort Sinterklaas-extase, want men wilde met alle geweld de Oranjevereniging nog meer dan die ƒ 2000,- toestoppen. Want de blijde gebeurtenis op Drakensteyn moest ook gevierd worden. Hadden ze weer niet aan gedacht. Komt er nog bij dat tijdens de discussies bleek, dat de vereniging de contributie nooit komt ophalen. De voorzitter van de Raad gaf zich schielijk op als lid van de club, nadat hij eerst de heer Gosen had verweten een „wanbetaler" te zijn, omdat deze had opgemerkt dat ze nooit contributie bij hem kwamen halen. Nou, zo kan je altijd wel lid worden, als je van te voren weet dat het je toch geen centen gaat kosten...!

Maar er was nog meer: de a.s. blijde gebeurtenis op Drakensteyn noopte de heer Wels van de Boerenpartij te suggereren dat de moeders van de kinderen, die op dezelfde dag als het prinsheerlijke kind geboren zouden worden, een spaarbankboekje met ƒ 100,— te geven. (Kan de gemeente aardig wat gaan kosten als er toevallig een geboortegolf op die dag komt.)

De heer Zoet van de P.v.d.A. was het niet eens met algemene vrijgevigheid. Niet omdat hij financiële bezwaren had, maar omdat hij meende dat de Oranjevereniging zich deze „bemoeizucht" niet zou laten opdringen. Ha, ha, moet je eens kijken, als het zo ver is!

Mijnheer Attema van de VVD vond het een bedroevende zaak dat er — om de verjaardag van de koningin te vieren — een beroep op de portemonnaie van de burgers gedaan moest worden. Als hare majesteit dát zou weten. Ja, wat zou er dan wel gebeuren? Ik denk vrienden, dat hare majesteit zou zeggen: Staat de vlag er zó voor in Zandvoort? Laat mij dan maar eens een jaartje m'n verjaardag overslaan!"

Wethouder Kerkman (P.v.d.A.) was bijzonder positief: „Honderd gulden op het spaarbankboekje leek hem een redelijk bedrag. Hij hoopt natuurlijk dat er op die dag maar één of ten hoogste twee kinderen in Zandvoort worden geboren. Maar dat kan wel eens anders uitpakken, zoals gezegd is.

Toen wilde er nog iemand voor privé-Sinterklaas spelen: „Mijn presentiegeld stel ik beschikbaar voor de verjaardag van de koningin!"

Prachtig, dat was mijnheer Attema. Nou vond ik de opmerking van de verslaggever wel wat zuur. Die zei dat mijnheer Attema niks weg te geven had omdat hij sedert de aanvang van zijn raadslidmaatschap al geen presentiegeld heeft, omdat hij dit weigert aan te nemen.

Ja, hoor eens, zo kan je altijd wel iemands goede bedoelingen in twijfel trekken!

En aan het slot van de discussies rond dit voorstel, dat zo verrassend geamendeerd was, keek iedereen naar wethouder Oostenrijk, die voorzitter is van de Oranjevereniging. Want je wil eens precies weten hoe dat nou zit met die contributieinning.

Nou, mijnheer Oostenrijk zei er niets van. En dat was misschien een uitzonderlijk heldere gedachte. Want ook ten opzichte van subsidies is spreken zilver en zwijgen goud.

BARTJE

FAMILIEBERICHTEN

Heden is van ons heengegaan onze trouwe vriend en medewerker, secretaris Nederlandse Bond van Vervoerspersoneel, afd. Zandvoort

J. C. KERVER

Bestuur afd. Zandvoort

Zandvoort, 13 april 1967

Heden is rustig ingeslapen mijn beste man, onze zorgzame en beste vader, grootvader en overgrootvader

KLAAS PAAP

op de leeftijd van 82 jaar.

Uit aller naam:
A. C. Paap-Beekhuis

Aerdenhout, 16 april 1967
Bentveldhoek 15.

De overledene is opgebaard in één der rouwkamers aan de Zijlweg 63 te Haarlem. Gelegenheid tot bezoek 's middags van 14.00 uur tot 15.30 uur en 's avonds van 19.00 uur tot 19.30 uur.

De teraardebestelling zal plaatsvinden donderdag 20 april om 14.00 u. op de algemene begraafplaats te Zandvoort.

Vertrek van rouwkamer Zijlweg 63 omstreeks 13.00 uur.

MET EN ZONDER LEESBRIL

Nieuwe boeken Openbare Bibliotheek

Romans:

Brophy - Onder de huid. 1966
Carpentier - De guillotine op de voorsteven. 1966
Conrad - Mensen en de zee.
van Dam - Glissando. 1966
Ellin - De specialiteit van het huis. 1966
Geeraerts - Het verhaal van Matsombo. '66
Hermans - Nooit meer slapen. 1966
Kelk - Judaspenningen en paueveren.
Ganz - Schabir. 1966
Hersey - White lotus. 1965
Holstius - Brother devil. 1955
Drieu la Rochelle - Mémoires de Dirk Raspe. 1966

Ontwikkelingslectuur

Ancelet - Eckhart en de mystiek van zijn tijd. 1961
Drijvers - Wat de jonge kerk ons te zeggen heeft. 1966
van Duinkerken - Legende van de tijd. '41
Erks deutscher Liederschatz.
Germain - Homeros. 1959
Hornman - Rioolratten. 1966
Huizinga - Verzamelde werken, deel IX. 1953
Kosmann - Reisverhaal. 1966
Menz - De Galerij van Dresden. 1962
Ierland. Parool/Life serie. 1966
van Nes - De eieren en nesten van onze vogels. 1963
Nijkamp - Van begijneschool naar kleuterschool. 1963
Peterson - Vogelgids. 1965
van Rheenen - Schildpadden. 1966
Scholte - Nietzsche.
Simon. - Molière par lui-même. 1966
Schrijver - Kleine gids voor goede manieren. 1962
Toller - Briefe aus dem Gefängnis. 1935
Tuynman - Full-time provo. 1966
Wanders - Beknopte sterrekunde. 1964
Wely - Ergonomie. 1966
Willemze - Muziekinstrumenten. 1966

Z.S.V. „Zandvoortmeeuwen"

Uitslagen zaterdag 15 april:

SAC 5—Zandvoortm. 4	3—0
Vriendschappelijk:	
Zandvoortm. 1—SAC 1	2—5
Adspiranten:	
O. Gezellen f—Zandvoortm. f	2—3
Zandvoortm. 9—DCO c	DCO n.o.
O. Gezellen h—Zandvoortm. h	4—3
Pupillen:	
RCH a—Zandvoortm. a	1—1
Bloemendaal b—Zandvoortm. b	1—5
RCH e - Zandvoortm. d	6—1

Uitslagen zondag 16 april:

Ripperda—Zandvoortm.	0—2
Zandvoortm. kampioen	
Zandvoortm. 2—HRC 2	4—3
Kinheim 2—Zandvoortm. 3	2—3
Zandvoortm. 4—DSOV 2	1—3
Zandvoortm. 5—ADO '20 3	1—1
HBC 6—Zandvoortm. 6	1—3
Hillegom 6—Zandvoortm. 11	2—2
Zandvoortm. 12—Geel Wit 6	1—5
Junioren:	
HFC a—Zandvoortm. a	3—3

Uitslagen maandag 17 april:

Zandvoortm. comb.—HVB-jeugd	2—2

□

Afdeling handbal

Uitslagen zondag 16 april 1967:

Dames sen.: Zvm.—Blinkert 3	5—2
Heren sen.: Zvm.—IJmond 2	8—18
Meisjes: HBC 3—Zvm. 3	1—3

Gymnastiekvereniging „O.S.S."

De uitslagen van de in de afgelopen week in de W. Gertenbachschool gespeelde competitie wedstrijden luiden:

Heren:

OSS 2 — Alliance	3—0

Dames:

OSS — DSS	3—2

Het programma voor woensdag 19 april a.s luidt:

Kennemer Sporthal:
Heren:

OSS — WIK	8.45 u.

Wim Gertenbachschool:

Dames: OSS 2—Gios 4	8 u.
Heren: OSS 2—OVRA	9 u.

Zowel met een dames- als een herenteam zal OSS aan het CIOS-tournooi te Overveen op 4 mei (Hemelvaartsdag) deelnemen.

Woensdag koopjesdag

250 gram Botermalse biefstuk 2.48

500 gram Door. Varkenslappen 1.69

(Heerlijk bij sla en jonge groenten)

1 kilo Lamskarbonaden 3.50

1 kilo Lamsborstlappen 3.50

(zonder been)

AFSLAG VARKENSVLEES

150 gram Paté 89 c

150 gram Saks. smeerworst 69 c

Slagerij BURGER

HALTESTRAAT 3

FIRMA PRESTO

JANSSTRAAT 42, HAARLEM,
telefoon (02500) 13536 en 17203

BEHANG Vraag monsterboeken en vrijblijvend prijs

deskundig personeel beschikbaar

C. JAMIN vraagt:

net winkelmeisje

Haltestraat 48.
Na 7 uur: Swaluëstraat 14.

RADIO PEETERS

Gaat zich vestigen in Zandvoort!

Op het Burg. van Fenemaplein 18 in het Nieuwe Boulevardcentrum openen wij over enige weken ons filiaal. Een modern en ruim ingericht pand, waar u dan een kollektie zult aantreffen die u niet voor mogelijk had gehouden. Alle bekende merken T.V.'s, radio's, pick-up's, bandrecorders, koelkasten en wasautomaten van wereldberoemde merken zijn aanwezig.

Vele aantrekkelijke mogelijkheden

HUUR van een T.V.-toestel; óók voor korte perioden (zelfs voor één dag).
HUUR met recht van AANKOOP; zonder aanbetaling.
BIJ KONTANTE BETALING; dikwijls een aantrekkelijke korting
BETALING BINNEN DRIE MAANDEN; geen rente.
Wacht met uw aankoopplannen tot Radio Peeters er is!
Het is in uw eigen belang. Hebt u haast? Stel u dan nu alvast in verbinding met

RADIO PEETERS

VAN WOUSTRAAT 74-76-82-84, Amsterdam

TENNIS. In club op dinsdag-, woensd.- en dond.-ocht. in Bentveld is nog plaats voor enige dames. Tel. (02500) 51568.

Gevr. jonge huish. HULP, 2 ocht. of 1 dag p.w. Duindoornlaan 35, Bentveld Telefoon (02500) 41455.

WERKSTER gevr. voor 1 hele of 2 halve dg p.w. f 3,25 p.u. Mevr. van de Brught, Brederodestraat 84 Telefoon 4367.

FRIESE SLAGERIJ

DE GEHELE WEEK:

500 gr. schouderkarb. 1.98

500 gr. dikke riblappen 2.98

Hamlappen	500 gram	2.98
Saucijzen, heerlijk gekruid	500 gram	1.68
Schenkel met been	500 gram	1.78

Rundvlees

Ossestaarten	500 gram	0.98
Biefstuk	100 gram	1.00
Lende- of bieflappen	500 gram	3.48
Rosbief	500 gram	3.58

Onze specialiteit

Heerlijke schnitzels 100 gram 0.98

Vleeswaren:

150 gram rauwe lever 88

150 gram ham 88

150 gram osseworst 60

Kleine Krocht 1

Belangrijke TELEFOONNUMMERS EN ADRESSEN

4389 *VAMOR-Rijschool „De Branding", Van Lennepweg 75rood*
(02500) 42212 *Garage Flinterman,* Zandvoortselaan 365, Bentveld, SAAB-service-dealer
2071 *Horlogebedrijf C. Waaning,* Kostverlorenstraat 68
2231 *Boekhandel v/h Esvé,* Gr. Krocht 17
2424 *Autobedrijven „Rinko",* Oranjestraat en Stationsplein
2525 *W. Schouten,* centrale verwarming, oliehaarden, gasforn., wasautomaten
3227 *„De Oude Tijd",* antiek, in- en verkoop, Oranjestraat 2a
2912 *Hotel-Restaurant „Sonnehoeck",* Dr. Smitstraat 5.
(02500) 65185 Singer Naaimachines, vert. H. Houssart, Rijksstr.w. 122, H'lem
(02500) (tijdel.) 12015 P. Houssart, *Singer Maatschappij,* Edinburghstraat 5, Haarlem.
(020) 233872 *Diamond Shop, ja. Barber & Zn,* Keizersgracht 740, Amsterdam
2176 *N.H. verg. „Het Groene Kruis,* secr. P. W. Wels.
2720 *Zuster S. Molenaar-de Wilde*
2382 *Zuster E. Reitsma*

RADIO PEETERS

GRATIS T.V. REPARATIE!

Omstreeks half mei opent

Radio Peeters

haar filiaal in het nieuwe boulevard-centrum op het Burg. van Fenemaplein 18.

Om de T.V.-bezitters in Zandvoort en direkte omgeving vast een indruk te geven hoe onze eigen technische dienst functioneert, stellen wij onze toekomstige cliënten in de gelegenheid, gedurende de maand april hun T.V.-apparaat

gratis te laten repareren.

Slechts het gebruikte materiaal zal in rekening worden gebracht. Dus geen arbeidsloon.
Meldt ons dus vanaf 1 april 1967 uw T.V.-klachten en wij maken met u een afspraak voor een bezoek van één onzer T.V.-technici. Telefoon (020) 76 03 33.

RADIO PEETERS N.V.
VAN WOUSTRAAT 74-76-82-84 - AMSTERDAM

E.z.a.
Banketbakker-kok
Br. onder nr. 3001 bur. Z.C.

TE KOOP: i.g.st. verk. 2 pers. ledikant (modern) m. 2delige Aupingmatras. Tevens box m. vlonder en wasmachine m. Scharf-centrifuge. Telefoon 2948.

Echtp. m. 2 kind. zoekt GEMEUB. KAMERS met vr. keuk. of GEM. HUIS, 15/6 tot 30/6. Br. P. van Lingen, Marius Bauwerstraat 135, A'dam. Telef. (020) 17 15 87.

Stadsschouwburg
te Haarlem

Zaterdag 22 en zondag 23 april, 8 uur
„Heerlijk duurt het langst"
Pr. der plaatsen van f 3,— t.m. f 10,— (a.i.) Coup. geldig m. toeslag.

Ma. 24, Di. 25, Wo. 26, Do. 27 en Vrij 28 april, 8 uur
Nederlandse Comedie
„Een appel voor de dorst"
Pr. der pl. van f 1,75 tot f 7,50 (a.i.) Coup. geldig. Plaatsbespr. 2 dagen tevoren.

Te koop: SPARTA BROMMER in pr. st.; één pers. spiraal. Koninginneweg 21a

Gevraagd: VAKANTIEVERBLIJF aan zee voor 6 pers. en baby, mnd. juli, Mevr. Ostendorf, Groenendaalstraat 37, Amsterdam, telefoon (020) 15 88 75.

Dat kunt ook U zeggen na een advertentie in de

ZANDVOORTSE COURANT
Achterweg 1

Uw advertentie immers bereikt alle groepen van Zandvoorts bevolking!

VIVO SUPERMARKT

Deze week:

Superkoopjes uit onze levensmiddelenafdeling:

Worteltjes	3/4 pot	67
Appelmoes	3/4 pot	47
Chinese sperciebontjes	per blik	69
Chinese mandarijnen	per blik	79
Pindakaas	superkwaliteit van 1.19 voor	99
Echte chocoladehagelslag	250 gram	55
Servetten	per pakje à 10 stuks	17

Nog steeds bij de boodschappen
een zak ORANJE GEBOORTEMUISJES GRATIS

Gekookt mager spek	150 gram	79
Leverkaas	150 gram	69
Saucijzen	500 gram	1.98

Voor grote en kleine kinderen
PRINS VALIANT-BOEKJE GRATIS
bij aankoop van f 2.50 aan boodschappen

Kersverse en altijd voordelige groenten!

Verse spinazie	500 gram	27
Extra zware sla	per krop	24
Chiquita bananen	per kilo	1.09

VIVO-SUPERMARKT
Winkelbaan-Zandvoort

67e jaargang no. 32 - Verschijnt dinsdags en vrijdags | Opgericht in 1900 | DINSDAG 25 APRIL 1967

ZANDVOORTSE COURANT

voor ZANDVOORT, BENTVELD en AERDENHOUT

UITGEVER: IJS DE JONG, GERTENBACHS DRUKKERIJ, ACHTERWEG 1, TELEFOON 2135

Redaktie en administratie: Achterweg 1 Telefoon 2135 Postbus 23 Advertentieprijs: 15 ct per mm-hoogte

Abonnementsprijs ƒ 8,— per jaar Losse exemplaren 10 cent. Girorekening 52 33 44 t.n.v. IJs de Jong Per post ƒ 9,—; buitenland ƒ 10,—

Actie Zwarte Zes

om weggebruikers te corrigeren

Met het doel het aantal fouten dat op autosnelwegen het meest frequent tot ongevallen leidt te verminderen, wordt dit jaar de in 1964 gehouden actie „Zwarte Zes" van het Verbond voor Veilig Verkeer herhaald.
Aan de tot 1 juli a.s. durende actie, die een onderdeel is van de kernthema-acties, zoals deze in nauw overleg tussen Centrale Politie Verkeerscommissie, het Openbaar Ministerie en het Verbond voor Veilig Verkeer tot stand komen, is bijna een half jaar van voorbereiding voorafgegaan. Een werkgroep bestaande uit vertegenwoordigers van Rijkspolitie, Gemeentepolitie en Verbond kreeg tot taak een omvangrijk voorlichtingsprogramma op te stellen en verder uit te werken.

Ongevallencijfers

Bij het ontbreken van ongevallenstatistieken over de autosnelwegen was de eerste opdracht van de werkgroep recente ongevallencijfers uit het gehele land te verzamelen en te analyseren.
De cijfers waarover het Verbond beschikt zijn het resultaat van een zodanig zorgvuldige rapportage door Rijks- en Gemeentepolitie, dat deze de eerste stoot kan betekenen voor een continue-ongevallenstatistiek op de autosnelwegen in de toekomst.

De onveiligheid op deze wegen blijkt uit het totaal aantal van 2.862 geregistreerde ongevallen, die in 1966 plaatsvonden. Hierbij vielen 84 doden en 434 zwaar gewonden. Dat wil zeggen, dat gemiddeld iedere dag op autosnelwegen bijna 8 ongelukken gebeuren, waarbij minstens één dode of zwaar gewonde is te betreuren.

Wetenschappelijke begeleiding

Bij de voorbereiding en de uitvoering van deze actie is en wordt zoveel mogelijk gebruik gemaakt van gegevens, die verkregen zijn uit wetenschappelijk onderzoek.

Aan het bureau Intomart werd door het Verbond opdracht gegeven een onderzoek in te stellen naar de educatieve en communicatieve waarde van zes televisiespots, die in het kader van de Zwarte Zes-actie zijn vervaardigd. Via een tweede wetenschappelijk onderzoek zal worden nagegaan in hoeverre het gedrag van de automobilist tijdens en na de actie is gewijzigd. Om technische en financiële redenen moet dit onderzoek worden beperkt tot de drie fouten invoegen, afstand houden en te langzaam rijden. De hieruit te verkrijgen gegevens kunnen echter een belangrijke graadmeter zijn voor het effect van de actie.

Het Nederlands Instituut voor Opinieonderzoek werd door het Verbond belast met een onderzoek waarbij aan de hand van tellingen die vóór - tijdens - en kort na de actie op zes invoegstroken zullen worden verricht, wordt nagegaan of de wijze van invoegen op autosnelwegen een merkbare verandering heeft ondergaan. Ten aanzien van een mechanische meting van de punten afstand houden en te langzaam rijden heeft de Stichting Wetenschappelijk Onderzoek Verkeersveiligheid zich bereid verklaard een vergelijkend onderzoek te verrichten. Genoemde vormen van samenwerking, enerzijds met Rijkspolitie, Gemeentepolitie en Openbaar Ministerie, anderzijds met wetenschappelijke instituten als SWOV, Intomart en NIPO bieden de beste garantie voor zowel het welslagen van deze actie als het opdoen van nuttige ervaringen voor toekomstige acties.

Actieprogramma - Zwarte Zes ambassadrices

De periode van drie maanden waarin de actie Zwarte Zes wordt gevoerd is zodanig gekozen, dat het veelal onervaren vakantieverkeer geruime tijd de gelegenheid heeft zichzelf te corrigeren op onjuist gedrag op de autosnelwegen. Bewust zijn ook de pinksterdagen in de actie opgenomen met het doel door preventieve voorlichting de hoge ongevallencijfers tijdens de feestdagen gunstig te beinvloeden.

Op verschillende weekeinden en werkdagen in het tweede kwartaal zullen Zwarte Zes-ambassadrices in drie Triumph sportauto's langs de autosnelwegen alle motels en wegrestaurants bezoeken. Deze „Zwarte Zesjes" kregen door de medewerking van de politie een grondige opleiding in verkeersregelkennis en rijvaardigheid en staan voor de taak automobilisten een brochure uit te reiken, waarin de Zwarte Zes-fouten en een Zwarte Zes-kruiswoordpuzzel zijn opgenomen. Voor de goede oplosser bestaat de kans aantrekkelijke prijzen te winnen.

Het Verbond hoopt ook op deze manier puzzelenderwijs de zes fouten onder de aandacht van de weggebruiker te brengen.

OUDERAVOND RK KLEUTERSCHOOL IN NOORD

De leiding van de r.k. kleuterschool „Het Zeepaardje" aan de Linnaeusstraat in Zandvoort-Noord belegt op dinsdag 2 mei a.s. een ouderavond. De hoofdleidster van de school, Mej. P. J. Jansen, zal een inleiding houden over het kind op de kleuterschool.

BIJEENKOMST NCVB

De afdeling Zandvoort van de Nederlandse Christen Vrouwenbond heeft voor a.s. vrijdag 28 april een bijeenkomst vastgesteld in de Calvijnzaal van de Gereformeerde kerk aan de Julianaweg. Tijdens de bijeenkomst zal een demonstratie worden gegeven van electrische apparaten voor huishoudelijk gebruik. Na afloop van de demonstratie zullen enkele van deze apparaten worden verloot.

REPRISE VAN „DE GARNAELKONINGIN"

Voor een uitverkochte zaal heeft de folklorevereniging „De Wurf" afgelopen vrijdag in gebouw Zomerlust een reprise gegeven van het door mevr. Jongsma-Schuiten geschreven toneelspel „De Garnaelkoningin". Het gegeven van het spel is weinig gecompliceerd al vloeien er soms ingewikkelde situaties uit voort. Oncontroleerbare geruchten over de handel en wandel van sommige dorpsbewoners worden het onderwerp van een ongebreidelde roddel, waarbij niets en niemand wordt gespaard. Al die kwaadsprekerij leidt gelukkig niet tot een dorpsgericht, maar heeft een bruiloft tot gevolg, waarmee alle roddelaars van harte hun instemming betuigen. Een gelukkig slot van een affaire die er in het begin bar en boos uitzag.

De kracht van het spel ligt niet zozeer in de spitse teksten en dialogen, die zijn niet erg talrijk, dan wel in de authenticiteit die de schrijfster weet op te roepen. De sfeer van het dorpsleven is zonder meer raak getroffen. En met het overbrengen van die sfeer weet het gezelschap van „De Wurf" goed raad. In een bijzonder geslaagd decor hebben zij in onvervalst Zandvoorts dialect een stukje dorpshistorie op overtuigende wijze gestalte gegeven. Niet onvermeld mag blijven het optreden van de dansgroep van de vereniging, een optreden dat goed aansloot bij de lotgevallen van „De Garnaelkoningin".

Aan het slot van de voorstelling werd mevr. Jongsma-Schuiten op het podium geroepen om een bloemenhulde van de voorzitter van de „De Wurf", de heer Gebe, in ontvangst te nemen. Een geste, die door de aanwezigen in de zaal met daverend applaus werd onderstreept.

Op vrijdag 5 mei a.s. — Bevrijdingsdag — verschijnt geen Zandvoortse Courant en zijn kantoor en drukkerij gesloten. In de eerste week van mei VERSCHIJNT DE KRANT ALLEEN OP WOENSDAG 3 MEI.

BENOEMD TOT SECRETARIS

In de j.l. zaterdag te Beverwijk gehouden jaarvergadering van het district Noordwest van de Kon. Ned. Bond tot het redden van drenkelingen, is het bestuurslid van de ZRB, de heer Aug. van der Mije, tot secretaris benoemd.

BOUW VAN TWEE LESLOKALEN GEGUND

De uitbreiding van de Chr. uloschool aan de Sophiaweg met twee leslokalen is door het stichtingsbestuur voor Chr. onderwijs gegund aan het bouwbureau R. Kuyper & Zn. te Heiloo voor een bedrag van 101.800 gulden.

ZOMERDIENST NZH

De zomerdienst van de NZH, die op 30 april ingaat en tot en met 16 september duurt, bevat geen wijzigingen van spectaculaire aard.

Wat de interlokale lijnen betreft, rijden de bussen van de lijnencombinatie Haarlem - IJmuiden - Beverwijk - Hoogovens deze zomer weer via IJmuiden strand. Op lijn 71 (Santpoort - Bloemendaal - Overveen - Haarlem - Oosterduin) zal met het oog op de geringe omvang van het reizigersvervoer de gehele dag een halfuurdienst gereden worden. Op lijn 80 (Zandvoort - Haarlem - Amsterdam) wordt gedurende de zomer op de weekeinden een tienminutendienst in de avonduren voortgezet. De bussen van lijn 93 (Noordwijkerhout - Bollenstreek - Haarlem) rijden weer door naar het Langeveldersiag.

De Noordzuidhollandse Vervoersmaatschappij krijgt in augustus 54 nieuwe bussen die ter wille van de verkeersveiligheid een gele in plaats van de huidige grijze kleur zullen hebben. De bussen zullen worden gebruikt op de interlokale lijnen en op het stadsnet in Haarlem.

De 54 bussen zijn een onderdeel van een order van 130 bussen die in opdracht van het concern der Nederlandse Spoorwegen door de Auto-industrie Verheul in Waddinxveen gebouwd worden. Behalve door hun kleur zullen de bussen opvallen door een progressieve vormgeving en grotere lengte. Ook in andere opzichten zullen de bussen zich onderscheiden van het gestandaardiseerde materieel dat al tien jaar de kern vormt van het wagenpark van de NZH en haar zusterbedrijven.

Bij u aan huis gebracht
NASI en BAMISCHOTELS vanaf ƒ 4,—
Indisch Restaurant **'DJEMPOL'**
Noordboulevard nabij circuit - Tel. 2044

Verbindingsgang-striptease

Geen reden tot paniek

Er zijn weer mensen geweest, vrienden, die mij gevraagd hebben of ik nog iets zinnigs kan zeggen over de kwestie van de wasserette , die ze van plan zijn nabij de van Galenstraat te sichten. Deze trouwe lezers en lezeressen van onze krant hebben namelijk uit het raadsverslag in die krant gelezen dat de gemeenteraad als beschermheer gaat optreden over een striptease-tent.

Nou, dat is niet helemaal waar of liever: helemaal niet waar!

Kijk eens, dat zou eigenlijk inhouden dat ons achtenswaardige gemeentebestuur een louche clubje mensen of een clubje louche mensen is. (U voelt het verschil in deze woordschikking? Ik ben gek op het spelen met woorden.)

Het gaat hier gewoon om een stukje bebouwing van de Jan van Galenstraat, waar een winkel komt met een wasserette er naast. Tegen dit plan hebben verschillende omwonenden bezwaar gemaakt omdat ze vonden dat deze bouw het nare gevolg zou hebben dat de buurt te druk en te rommelig zou gaan worden.

Daar zit wel iets in misschien. Mevr. Hugenholtz vond daarbij dat het aanzien van de min of meer stijfdeftige buurt door het verwezenlijken van dit bouwplannetje geschaad werd.

Men kan dit een vergezochte mening vinden. Goed, maar het is een mening. Net zo'n mening als het aanvaardbaar achten van een pier (vlak bij die plek) en vinden dat de buurt daar niet door geschaad wordt.

Bedenkelijker vind ik de mening van een raadslid, dat in hetzelfde plan een gelegenheid tot naaktloperij ziet.

Nou weet ik wel dat er genoeg mensen te vinden zijn, die in het gedoe rond zee en strand zekere nudistische tendenzen zien. (Moeten ze anders niet zo zwaar aan tillen). Maar om notabene een verbindingsgang als een „corridor des verderfs", waar men naaktloperij en striptease beoefent, te zien, gaat mij te ver vrienden.

Van oudsher is de beperktheid aan kledij onverbrekelijk verbonden geweest aan de passieve recreatie, die veelal in onze plaats wordt bedreven. (Ik noem passieve recreatie: het lekker lul liggen in de zon. En dat doe je bij voorkeur niet in een bontjas. Aktieve recreatie op dit gebied komt ook voor, maar die wilde ik graag onbesproken laten. (De kleintjes zijn nog niet naar bed.)

Vrienden, er is een simpele verordening, die aanstootgevend gedrag, zeker op de openbare weg, verbiedt. Nou...?

Dacht u dan dat de gemeenteraad zou zeggen: Dames en heren, ga je gang in die gang. Maak er wat van!?

Nou kan je eigenlijk zien hoe je als raadslid op je woorden moet passen, want overal gonst het nu van de geruchten over de wilde tonelen in de verbindingsgang.

Men begreep hem aanvankelijk niet en de voorzitter van de Raad wenste een nadere precisering. Genoemd raadslid gaf hier gevolg aan en sprak tevens de profetische woorden: „Het wordt een chaos!" Even te voren had hij gezegd dat men beter kon spreken van nudistenkamp, want er zullen in die gewraakte gang onsmakelijke ontkleedpartijen plaatsvinden.

Dergelijke woorden stichten verwarring, vrienden. Deze zouden er op kunnen wijzen dat Zandvoort aan het afglijden is naar een oord van slechte smaak en frivool vermaak.

En daar moeten we voor oppassen. Zonder de overtrokken recensie van een onschuldig bouwplannetje is Zandvoort al genoeg in het nieuws. Ik zeg nogmaals: Als men een pier wil, neem dan ook de verbindingsgang op de koop toe!

BARTJE.

P.S. Wij wachten nog op Drakensteyn. U toch ook?

Programma voor de feestviering van Koninginnedag

op MAANDAG 1 MEI, aangeboden door de ORANJEVERENIGING te ZANDVOORT

10 uur v.m.: Aubade van de kinderen van alle lagere scholen voor het Raadhuis.

11 uur v.m.: Wedstrijd in straat-tekenen aan de Nicolaas Beetslaan.

12 uur: Wedstrijd rolschaatsen aan de Nicolaas Beetslaan.

2 uur n.m.: Kinderspelen in Zuid aan de Tolweg.

2.30 uur n.m.: Kinderspelen in Noord op het sportterrein aan de Van Lennepweg/ Vondellaan, voorafgegaan door de finales van de schoolhandbalwedstrijden (aanvang ± 1 uur).

7.30 uur n.m.: Lampionoptocht voor kinderen; verzamelen in Noord bij de Jos. v.d. Endenschool, in Zuid op de Tolweg (zelf lampions meenemen).

8.30 uur n.m.: Concert op het Raadhuisplein door de Zandvoortse Muziekkapel.

Steunt onze vereniging door uw bijdrage te storten op onze rekening bij de Algemene Bank Nederland te Zandvoort (postgiro 9711).

ANVV stelt voor:

REINIGING VAN HET STRAND

in nachtelijke uren ter hand nemen

De Algemene Nederlandse Vereniging voor Vreemdelingenverkeer heeft zich tot de minister-president gewend met een verzoek maatregelen te treffen, waardoor, als de Nederlandse kust eens ernstig door olieverontreiniging zou worden getroffen, de aan de bestrijding daarvan verbonden technische, scheikundige, juridische, organisatorische en financiële vragen in beginsel reeds zijn beantwoord.

De ANVV heeft zich tevens gewend tot de vereniging Contact Noordzeekustgemeenten. Daarin wordt aandacht gevraagd voor strandverontreiniging door drijvend vuil, maar ook door ongerechtigheden — zoals plastic verpakkingsmateriaal en flessen — die door het publiek op het strand worden achtergelaten. In deze brief wordt gezegd: „In een aantal landen om ons heen kan men waarnemen dat in veel gevallen het strand 's nachts wordt gereinigd, hetgeen naar onze ervaring in Nederland geen regel maar veeleer een uitzondering is.

Wij vragen ons af of het juist is de bestrijding van dit verschijnsel over te laten aan het inzicht en de wellicht beperkte financiële mogelijkheden van de verschillende strandbeheerders. Wij geloven veeleer, dat dit vraagstuk een behoorlijk onderzoek waard is, waarbij wij ons voorstellen dat het wellicht aanbeveling verdiend eens een inzicht te krijgen in de technische kanten van de bestrijding, waaraan verbonden een begroting van de kosten, om daarna in te gaan op de vragen van bestuurlijke en organisatorische aard."

NOVIB in 1964

Mentaliteitsverbetering t.a.v. ontwikkelingshulp

Het jaarverslag van NOVIB geeft behalve cijfers veel interessante gegevens over de aktiviteiten van het afgelopen jaar.
In de inleiding stelt het bestuur, dat het verheugd is over de voortgezette samenwerking met andere nederlandse particuliere organisaties, met name met het Unesco Centrum Nederland en het Nederlandse Comité Unicef, en een nieuwe samenwerking met de r.k. Stichting Mensen in Nood en de Stichting Oecumenische Hulp aan Kerken en Vluchtelingen. Deze verbrede samenwerking had allereerst de aktie „Eten voor India" tot doel. Na deze gemeenschappelijke aktiviteit besloten de resp. besturen samen te blijven werken in de stichting „Eten voor India". Op het gebied van de voorlichtinng verzorgde NOVIB de publiciteit voor de aktie „Eten voor India".

Ook werd samengewerkt met het Nederlands Genootschap voor Internationale Zaken door het gemeenschappelijk uitgeven van vier ontwikkelingsnummers per jaargang van de Internationale Spectator en met Keesings Historisch Archief en Nesbic, resulterend in de uitgave van resp. speciale ontwikkelingsnummers in de op de scholen gerichte uitgaven Blikopener en Reflector en het Nesbic-bulletin, bestemd voor de studentenwereld.

In samenwerking met het Ministerie van Buitenlandse Zaken werd het boekje „Nederlandse Particuliere Organisaties werkzaam op het terrein van de Ontwikkelingshulp" samengesteld.

Zelf gaf de NOVIB vier nummers uit van de periodiek „Onze Wereld" en in verband met zijn tienjarig bestaan, het boekje „10 jaar NOVIB — 10 jaar ontwikkelingshulp". Met het Koninklijk Instituut voor de Tropen kwam de uitgave „Tropical Vegetables" tot stand, een door prof. ir. G. J. A. Terra samengesteld handboek voor groentetecit in de tropen, ten behoeve van de ontwikkelingslanden.

In 1966 beschikte NOVIB niet over een collecteperiode op het z.g. collecteschema, zodat een landelijke inzameling niet kon worden gehouden.

Omstreeks de kerstdagen richtte de NOVIB zich met de actie „Een Gast aan Tafel" via pers en t.v. tot de nederlandse bevolking. Het resultaat van deze actie: rond *f* 350.000,—, de inkomsten van januari 1967 daarbij begrepen. De totale inkomsten voor „Een Gast aan Tafel" in '66 bedroegen *f* 379.000,—. Hiervan werd ongeveer *f* 350.000,— reeds besteed aan 11 projekten, voornamelijk voedselverstrekkingen via scholen en inrichtingen.

De actie Daadwerkelijke Gerechtigheid die bedoelt een concrete illustratie te zijn van het streven naar „1% van het nationaal inkomen", bleef met een opbrengst van *f* 233.000,— stabiel. Het bestuur acht een aangepaste formulering van de uitgangspunten van deze actie nodig.

Dat de NOVIB een levendige organisatie is, blijkt uit het aantal comité's dat de stichting rijk is: 1027, verspreid over geheel Nederland. De taak van deze comité's ligt vooral in de organisatie en stimulering van acties en voorlichting.

Een belangrijk gedeelte van het verslag is gewijd aan een beschrijving van de projekten, die door de Projekten Pool Commissie onder voorzitterschap van prof. dr. H. Linneman zijn beoordeeld en door het bestuur zijn aanvaard.

Tot de belangrijkste projekten behoren het erfgewassenprojekt in Centraal-Afrika, waarin 1966 een bedrag van *f* 409.520 heen ging, en het gemeenschapsontwikkelingsprojekt Shramadana op Ceylon, dat in het verslagjaar bijna *f* 350.000,- vroeg. Andere door NOVIB gesteunde projekten worden in India, Indonesië, Griekenland, Gambia, Brazilië, Taiwan en Iran uitgevoerd.

In totaal werden 20 projecten financieel gesteund voor een totaal van 1,3 miljoen (exclusief „Gast aan Tafel"-projekten).

De batenkant laat inkomsten zien van ruim 1,5 miljoen. Algemene kosten bedroegen rond *f* 275.000,-; aan voorlichting werd *f* 90.000,- besteed.

Naast aandacht te besteden aan de samenwerking met andere nederlandse organisaties wijdt het jaarverslag ook enkele alinea's aan contacten met o.a. ministeries van Buitenlandse Zaken en Landbouw, de nederlandse Anti-Honger-Actie commissie en het FAO-comité, en op internationaal niveau met de Regional Conference on International Voluntary Service, alsmede 't International Council of Voluntary Agencies (ICVA).

Het jaarverslag releveert de viering van het tienjarig bestaan o.a. met de uitgave van het boekje „10 jaar NOVIB - 10 jaar Ontwikkelingshulp" en de instelling van een NOVIB-erepenning, die in 1966 werd uitgereikt aan prof. dr. E. de Vries en ds. J. B. Th. Hugenholtz. Uit hetzelfde hoofdstuk „Algemeen bestuur en bestuur" blijkt dat binnen de NOVIB gewerkt wordt aan statutenwijziging. De statutenwijzigingscommissie hoopt in 1967 een voorstel tot wijziging aan het bestuur te kunnen voorleggen.

In het slotwoord constateert het bestuur met genoegen, dat de mentaliteit met betrekking tot de ontwikkelingshulp zich enigszins ten goede heeft gewijzigd.

Van de minister van Onderwijs en Wetenschappen verwacht NOVIB dat de ontwikkelingsproblematiek integraal wordt opgenomen in de onderwijsroosters.

FAMILIEBERICHTEN

Heden overleed tot onze diepe droefheid, na een langdurige ziekte, nog geheel onverwachts, mijn lieve vrouw, onze lieve schoonzuster en tante

S. PRINS

Echtgenote van Herman Sanders

in de leeftijd van 70 jaar

Uit aller naam:
H. SANDERS

Zandvoort, 22 april 1967
Jac. van Heemskerckstraat 63

De begrafenis heeft heden middag plaatsgehad op de Algemene Begraafplaats te Zandvoort.

Zweden naar rechts

in het verkeer

Klokslag vijf uur op zondagmorgen 3 september gaat het verkeer in Zweden rechts rijden. Dit is het resultaat van tien jaren onderzoekingen en voorbereidingen. Na deze „omlegging" zal alleen nog links worden gehouden in Groot-Brittannië, Malta, Ierland, IJsland en Cyprus. In IJsland zal men naar alle waarschijnlijkheid volgend jaar op rechts overschakelen, een speciale commissie is nu in Stockholm bezig met het bestuderen van de Zweedse werkzaamheden en de mogelijke navolging daarvan in IJsland.

Deze — omstreden — hervormingen zijn onder meer het onderwerp geweest van de tweede Zweedse volksstemming van deze eeuw, in 1956, waarbij duidelijk bleek dat het merendeel van de automobilisten tegen de verandering was: 82,9 percent wenste links te blijven rijden, 15,5 percent verklaarde rechtsverkeer de voorkeur te geven, terwijl 1,6 percent blank stemde.

Vreemd genoeg echter besloot de regering op 10 mei 1963 dat het rechtsrijden op 3 september 1967 ingevoerd zou worden, ondanks het feit dat hiertegen luidkeels werd geprotesteerd. Wegenbelasting en benzine werden in prijs verhoogd en een extra belastingstoeslag, om de berekende kosten te kunnen dekken, werd alle automobilisten (die dus voor 82,9 percent hadden tegengestemd) opgelegd. Die kosten werden indertijd geraamd op 260 miljoen kronen (1 kroon = 0,69 cent) maar zijn inmiddels — door onvoorziene uitgaven, zoals men dat noemt — gestegen tot meer dan het dubbele: zeshonderd miljoen kronen. Een bedrag waarvan men aanneemt dat het na afsluiting van het project toch te weinig blijkt te zijn.

De voornaamste reden die wordt genoemd om de voorgenomen verandering te rechtvaardigen, is de sterk toenemende activiteit aan de grenzen. Men heeft uitgerekend dat er in de laatste jaren gemiddeld 15 tot 20 miljoen voertuigen de Zweedse grens hebben gepasseerd, die dan allemaal ineens van rechtsrijden op links moeten overschakelen, hetgeen niet al te ervaren chauffeurs moeilijkheden kan opleveren.

Ingrijpend

Hoe ingrijpend zo'n omniezwaai is, begint men al te ontdekken: alle bussen moeten omgebouwd worden, om te voorkomen dat de mensen gedwongen zullen worden op de rijbaan in- en uit te stappen. Zelfs de blindengeleidehonden moeten allemaal opnieuw getraind worden, aangezien hun hele training tot dusverre op linksverkeer was ingericht.

Duizenden vluchtheuvels zullen verplaatst moeten worden en tienduizenden nieuwe verkeersborden gefabriceerd en geplaatst. Dit laatste gebeurt al in de aan de omlegging voorafgaande weken, zodat de grotere steden hele wouden van borden zullen tentoonspreiden. Weliswaar blijft een helft ervan bedekt met hoezen, die in de nacht van zaterdag op zondag 3 september 1967 van de eene paal op de andere geschoven moeten worden. Hiervoor heeft men al negenduizend mensen aangeworven.

Wegen en rotondes moeten omgebouwd worden en inritten verlengd, terwijl men de lampen van de voertuigen nu al aan het verwisselen is en zolang voorziet van een plastic zelfklevend driehoekje zodat ze ook in linksrijdend verkeer gebruikt kunnen worden en men de tegenliggers niet verblindt.

De eerste drie dagen na de verkeersomlegging bestaat er een snelheidsbeperking tot maximaal dertig kilometer per uur in de steden en zestig km per uur op de landswegen, die daarna successievelijk opgevoerd wordt naarmate de dagen verstrijken, tot veertig en zeventig km. Men rekent er echter op dat de snelheidsbeperking minstens één maand zal gaan duren. Een reisje van enkele honderden kilometers kan daardoor een dagenlange kwestie worden.

In Zweden — dat thans een auto per 3½ inwoner heeft, het meeste in Europa — wordt hard gewerkt door een speciaal hiervoor benoemde rechts-verkeer-commissie, die erin hoopt te slagen per 3 september 1967 met Zweden het laatste linksverkeer-land op het Europese vasteland te doen verdwijnen.

DETAIL ALS HOOFDZAAK

Hoofd van Egyptisch beeldje, Alexandrie, ± 100 v. Chr.

Zeker in bankzaken zijn details belangrijk. Daarom is aandacht voor het detail bij de Nederlandsche Middenstandsbank zelfs een hoofdzaak. Grote bedrijven, kleine bedrijven, beleggers en spaarders, allen vinden bij de NMB een diepgaande „kennis-van-zaken" en een vèrgaande service. Is dat voor u ook niet de hoofdzaak?

NMB
NEDERLANDSCHE MIDDENSTANDSBANK

De bank waar u zich thuis voelt!

ZANDVOORT: PASSAGE 33

Vis op z'n allerbest

Vis wordt in ons land nogal stiefmoederlijk behandeld. Hetgeen — goed beschouwd — heel verbazingwekkend is voor een produkt, dat in onze economie toch wel een rol van betekenis speelt. In tegenstelling tot verschillende andere vis-vangende naties, is het Nederlandse volk geen volk van viseters. Daarmee doen we onszelf tekort en de vis onrecht.

Vis is doorgaans goedkoop en doet wat voedingswaarde betreft zeker niet onder voor vlees, dat in ons land toch wèl hoge ogen gooit. Vis bevat gemiddeld 17% eiwit en veel mineralen en vitamines; in de vette soorten zijn ook de vitamines A en D vertegenwoordigd.

Ander voordelen van vis: het is een licht verteerbaar produkt èn het kan op talloze manieren worden bereid.

Vissoorten zijn er te over. Vis eten behoeft dan ook nooit een sleur te worden of u nu 't visje bij de broodmaaltijd prefereert, dan wel bij de warme maaltijd. Denkt u voor de broodmaaltijd behalve aan gebakken vis ook eens aan gestoomde makreel, gebakken hom of kuit en de vele soorten haring en bokking, al dan niet kant-en-klaar in blik of glas verpakt.

Vis moet vers zijn.

Een eerste vereiste voor lekker vis-eten is, dat die vis goed vers is. Denk niet, dat u alleen op vrijdag verse vis kunt kopen; ook op andere dagen wordt vis aangevoerd als 't weer het toelaat.

Als u uw visje op versheid wilt beoordelen, let er dan op of het fris ruikt en een glanzend vel en veerkrachtig vlees heeft. Rode kieuwen en bolle ogen zijn voor de beoordeling op versheid niet meer doorslaggevend. De op ijs bewaarde vis vertoont deze kenmerken zelden of in 't geheel niet meer. Wilt u ook in ander opzicht waar voor uw geld hebben, let dan op de grootte (kleine vis bevat naar verhouding veel afval) en op de aanwezigheid van hom of kuit. Op zichzelf zijn dat zeer gewaardeerde delen. Maar hun aanwezigheid in de vis heeft een nadeel: vlak voor het kuitschieten is het visvlees slapper en minder smakelijk.

Voor de vis op tafel komt.

Als u uw keus op verse vis hebt bepaald, zult u de vishandelaar uw aanwinst waarschijnlijk laten fileren. Ware visliefhebbers vragen de kop en graten erbij om ze eventueel voor de saus te gebruiken. Spoel de vis vóór de bereiding altijd goed schoon. Vooral de ingewandsholte mag u niet vergeten.

Hebt u tegen dit karweitje bezwaar, dan kunt u uw toevlucht nemen tot diepvriesvis, die u al dan niet gepaneerd kunt krijgen en die in een ommezientje op tafel kan worden gebracht.

Ga er van uit, dat u verse vis niet kunt bewaren. 't Allerbeste is het de vis-zó-in-huis te bereiden. Koop hem dus niet lang van te voren. En is dat onvermijdelijk, maak hem dan direct na aankoop klaar en laat 'm snel afkoelen. Gebakken vis kunt u vlak voor het eten opbakken of in aluminiumfolie heet laten worden; gekookte vis warmt u voorzichtig op in de saus. En 't is juist die saus, die de gekookte vis tot een waie concurrent kan maken van de vaak meer geliefde gebakken vis.

Een kruidig sausje met b.v. gesnipperde ui, peterselie, tuinkruiden, paprika of tomaat, maakt uw gekookte vis een succes!

Alleen boter bij de vis?

Eet u vis bij de warme maaltijd dan hoort daar natuurlijk een portie groente bij. Wie dan alleen denkt aan worteltjes en kropsla doet zichzelf en de vis tekort: alle rauwe slaatjes, maar ook sperciebonen en spinazie doen het uitstekend bij een vismaal. Rode kool of bietjes vormen een goede combinatie met gebakken bokking of haring.

Vis bij feesten.

Voor feestelijke gelegenheden biedt vis talrijke mogelijkheden. U denkt natuurlijk dadelijk aan vissandwiches en -toostjes met bokking, garnalen, gebakken mosselen, zalm, sardientjes, ansjovis, gefileerde paling of schelvislever. Zéker gewild als u ze garneert met b.v. mayonaise of slasaus zo uit de tube, met peterselie, augurkjes, ei, tomaat, paprika enz.

Een visschotel kan trouwens ook tot een waar feestmal worden door de garnering. En visschotels kunnen heel decoratief worden opgemaakt: met kleine slablaadjes, tomaat, uitgedunde schijfjes citroen, peterselie b.v. of met gebakken vruchten, zoals partjes mandarijn of sinaasappel, ananas, banaan- en appelschijfjes.

Een keur van visrecepten vindt u in het boekje „Vis op z'n best", uitgegeven door het voorlichtingsbureau voor de voeding, Laan Copes van Cattenburch 44, Den Haag. Plak op de adreszijde 55 cent extra aan postzegels (50 cent voor het vouwblad ± 5 cent administratiekosten).

Op vrijdag 5 mei a.s. — Bevrijdingsdag — verschijnt geen Zandvoortse Courant en zijn kantoor en drukkerij gesloten. In de eerste week van mei VERSCHIJNT DE KRANT ALLEEN OP WOENSDAG 3 MEI.

RADIO PEETERS

Gaat zich vestigen in Zandvoort!

Op het Burg. van Fenemaplein 18 in het Nieuwe Boulevardcentrum openen wij over enige weken ons filiaal . Een modern en ruim ingericht pand, waar u dan een kollektie zult aantreffen die u niet voor mogelijk had gehouden. Alle bekende merken T.V.'s, radio's, pick-up's, bandrecorders, koelkasten en wasautomaten van wereldberoemde merken zijn aanwezig.

Vele aantrekkelijke mogelijkheden

HUUR van een T.V.-toestel; óók voor korte perioden (zelfs voor één dag).
HUUR met recht van AANKOOP; zonder aanbetaling.
BIJ KONTANTE BETALING; dikwijls een aantrekkelijke korting
BETALING BINNEN DRIE MAANDEN; geen rente.
Wacht met uw aankoopplannen tot Radio Peeters er is!
Het is in uw eigen belang. Hebt u haast? Stel u dan nu alvast in verbinding met

RADIO PEETERS
VAN WOUSTRAAT 74-76-82-84, Amsterdam

Te koop: RENAULT DAUPHINE, bouwj. '61, motor van '63, kleur rood, *f* 300,-. Const. Huygensstraat 5.

Gevr.: flinke WERKSTER 2 ocht. p.w. *f* 3,50 p.u. Kostverlorenstraat 39, telefoon 36 15.

WERKSTER gevr. 1 of 2 maal p.w. Mevr. Lavoo, Corn. v.d. Werffstr. 8 (eind Gerkestr.), telefoon 52 12, na 13 uur.

Dame zoekt BEZIGHEDEN voor enige uren p.d. onverschillig wat. Br. onder. nr. 3201 bur. Z. Crt.

Haarlemse Kweekschool voor pedicure en voetkunde
Aanvang nieuwe cursus begin mei. Inl. en prospectus bij F. A. Beelen, Asterlaan 6, Aerdenhout, telef. (02500) 42818.

Stadsschouwburg
te Haarlem

Zaterdag 29 april, 8 uur
Toneelgroep Centrum
„De thuiskomst"

Donderdag 4 mei, 8 uur
Euro Studio
(Wiener Burg Theater)
„Der VATER"
Prijzen der plaatsen van *f* 4,50 tot *f* 12,50 (a.i.)
Coupons geldig m. toesl.

Vrijdag 5 mei, 8 uur
Koninklijke Vlaamse Schouwburg
„Een bruid in de morgen"

Pr. der pl., tenzij anders vermeld, van *f* 1,75 tot *f* 7,50 (a.i.) Coup. geldig. Plaatsb. 2 dg tevoren van 10 tot 15 uur. Tel. na 12 uur (02500) 10189.

HONDENLIEFHEBBERS
(Uitknippen s.v.p.)
UW HOND KEURIG IN TOILET door ANNEMARIE WAANDERS, gedipl. trimster voor alle hondenrassen Aerdenhoutsduinweg 2, Aerdenhout. Tel. (Heerkens Thijssen) 43732. Ook aan huis te ontbieden.

Te huur aangeb. eenvoudig KAMERTJE voor kelner. Br. nr. 3203 bur. Z.Crt.

SCHRIJF- of TYPEWERK gevraagd. Br. 3202 Z.Crt.

MODERN BANKSTEL te koop, *f* 75,- tevens nieuw; 2 ½ pits GASCOMFOOR, *f* 35,-. Telefoon 38 34.

Visitekaartjes
Gertenbachs Drukkerij
Achterweg 1

Hout- en boardhandel
„Centrum"
Jb. Slagveld
Koninginneweg 26
telefoon 2897
Winkel: Brederodestr. 1
Telefoon 2963
(naast dokter Flieringa)

Z10 HERMETISTRIP
(TOCHTBAND)

PRACHT KASTPLANKEN (gelakt en afgewerkt met plastic band)
HEKPALEN
CECRUSOOT (kleurencarbolineum)
BISONKIT (fantastische lijm)
BRUINE CARBOLINEUM
SWAN (huishoudtrappen, 3, 4, 5 en 6 treden, metaal)
RUBBEROID
POLYCEL PLAFONDPLAATJES
ZAND, CEMENT, GRINT enz. enz.

Wegens Koninginnedagviering
is op 1 mei de Zandvoortse Apotheek gesloten, en de Zeestraat-apotheek neemt waar.

Op Hemelvaartsdag
is de Zandvoortse Apotheek open, en neemt dan waar voor de Zeestraat-apotheek.

H. B. A. Mulder, apotheker
Mevrouw Kerkhoven-Nieuwenhuis

FIRMA PRESTO
JANSSTRAAT 42, HAARLEM,
telefoon (02500) 13536 en 17203

BEHANG Vraag monsterboeken en vrijblijvend prijs
deskundig personeel beschikbaar

FRIESE SLAGERIJ

DE GEHELE WEEK:

500 gr. schouderkarb. 1.98
500 gr. dikke riblappen 2.98

Hamlappen	500 gram	2.98
Saucijzen, heerlijk gekruid	500 gram	1.68
Schenkel met been	500 gram	1.78

Rundvlees

Ossestaarten	500 gram	0.98
Biefstuk	100 gram	1.00
Lende- of bieflappen	500 gram	3.48
Rosbief	500 gram	3.58

Onze specialiteit

Heerlijke schnitzels	100 gram	0.98

Vleeswaren:

150 gram gekookte lever 88

150 gram gelderse ham 88

150 gram osseworst 60

Kleine Krocht 1

VIERING KONINGINNEDAG

Voor de viering van Koninginnedag op maandag 1 mei a.s. heeft de Oranjevereniging „Zandvoort" het volgende programma samengesteld. De traditionele aubade door de kinderen van de lagere scholen in Zandvoort is vastgesteld om 10 uur voor het hordes van het raadhuis. Om 11 uur begint een straattekenwedstrijd aan de Nic. Beetslaan in Zandvoort-noord, een uur later gevolgd door een rolschaatsenwedstrijd. Aan de Tolweg in Zandvoort-zuid worden kinderspelen georganiseerd die om 2 uur n.m. beginnen. Een half uur later starten de kinderspelen in Zandvoort-noord op het sportterrein aan de van Lennepweg/Vondellaan. Genoemde spelen worden voorafgegaan door de finales van de schoolhandbalwedstrijden.

Om half acht zijn er voor de jeugd lampionoptochten. In noord is de Jos. v. d. Endenschool het verzamelpunt en in zuid begint de tocht bij de Tolweg. De viering wordt besloten met een concert door de Zandvoortse Muziekkapel op het Raadhuisplein. Het aanvangstijdstip is half negen.

Aan zet . . .

In de beginstelling heeft Wit de beschikking over 20 verschillende zetten, waarop Zwart ook over 20 mogelijkheden beschikt. Men heeft uitgerekend, dat het aantal mogelijkheden, waarover beide spelers gedurende de eerste vier zetten beschikken, 318.979.651.00 bedraagt en dat dit aantal na 10 zetten het even onvoorstelbare als onuitsprekelijke getal van 169.518.829.100. 544.000.000.000.000. 000 vormt! Maar gelukkig behoeft de schaker in de praktijk niet met al deze mogelijkheden rekening te houden; het merendeel van de theoretisch mogelijke zetten komt immers niet in aanmerking (na b.v. 1. d2-d4 zal geen sterveling met 1. ...g7-g5 voortzetten). Al spelende schakelt de speler alle kennelijk slechte zetten min of meer automatisch en onbewust uit en concentreert hij zich op pakweg drie of vier redelijke mogelijkheden. De schaakmachine of schaakcomputer, waar men zich de laatste tijd nogal intensief mee bezig schijnt te houden, moet echter alle biljoenen mogelijkheden stuk voor stuk nagaan voordat de juiste zet tevoorschijn komt. In een van zijn leerboeken vertelt grootmeester Pachman hoe hij eens in een minuut de oplossing voor een eenvoudige opgave (mat in drie zetten) vond, terwijl de machine hiervoor 12 minuten nodig had. Pachman stelt, dat geen enkele machine ooit het menselijk brein evenaren zal. In 1961 heeft Botwinnik in een artikel als zijn mening te kennen gegeven, dat het niet goed mogelijk zal zijn een super-schaakcomputer te construeren (omdat het zelfs voor een dergelijk apparaat onbegonnen werk zou zijn alle mogelijkheden af te checken tot tenslotte „de beste zet" overblijft), maar dat het zeer wel mogelijk is een computer te bouwen, die „op menselijke wijze" (d. w.z. die kennelijk foutieve mogelijkheden automatisch buiten beschouwing laat) analyseert. Het klinkt allemaal wat fantastisch, maar toch zal — vrees ik — de tijd van de schaakcomputer komen; de „vooruitgang" (en daar weet Zandvoort ook van mee te praten!) valt immers toch niet tegen te houden. Maar voorlopig is het nog niet zover, dat er — zoals Botwinnik profeteert — tournooien tussen computers zullen worden verspeeld en dat zelfs meester — en grootmeestertitels aan computers zullen worden verleend.

Ziehier een tusen november 1966 en maart 1967 tussen een Amerikaanse en een Russische computer gespeelde partij. De Russische heeft men kennelijk beter onderricht gegeven dan zijn soortgenoot in de USA.

Wit:USSR *Zwart: USA*

1. e2-e4, e7-e5, 2. Pg1-f3, Pb8-c6, 3. Pb1-c3, Lf8-c5, 4. Pf3xe5! (Hij kent het schijnoffer!) 4. ...Pc6xe5, 5. d2-d4, Lc5-d6, 6. d4xe5, Ld6xe5, 7. f2-f4, Le5xc3+, 8. b2x c3, Pg8-f6, 9. e4-e5, Pf6-e4, 10. Dd1-d3, Pe4-c5, 11. Dd3-d5, Pc5-e6 (Men heeft de USA-computer kennelijk ingeprent, dat tegenaanval de beste verdediging is! Maar de dekkingszetten met een pion op de 10e en 11e zet (resp. ...d5 en ...d6) waren beter) 12. f4-f5, Pe6-g5?, 13. h2-h4 (Niet gezien!) 13. ...f7-f6, 14. h4xg5, f6xg5,

Zie diagram

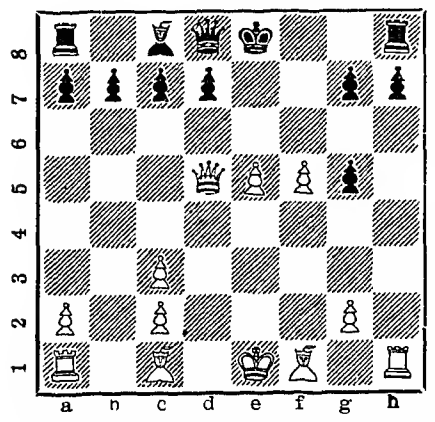

15. Th1xh7!, Th8-f8 (Of 15. ...Th7:, 16. Dg8+ en mat) 16. Th7xg7, c7-c6, 17. Dd5-d6, Tf8xf5, 18. Tg7-g8+, Tf5-f8, 19. Dd6x f8 mat.

Correspondentie aan A. C. v. d. Tak, Wilhelminastraat 28, Haarlem.

Belangrijke

TELEFOONNUMMERS EN ADRESSEN

3043, 3044, 3045 *Politie*
4444 *Politie* (alleen noodgevallen)
2000 *Brandmelding*
4841 *Gemeente-secretarie*
2262 *Informatiebureau Vreemdelingenverkeer,* kiosk Raadhuisplein
4389 *VAMOR-Rijschool „De Branding", Van Lennepweg 75rood*
(02500) 42212 *Garage Flinterman,* Zandvoortselaan 365, Bentveld, SAAB-service-dealer
2071 *Horlogebedrijf C. Waaning,* Kostverlorenstraat 68
2231 *Boekhandel v/h Esvé,* Gr. Krocht 17
2424 *Autobedrijven „Rinko",* Oranjestraat en Stationsplein
2525 *W. Schouten,* centrale verwarming, oliehaarden, gasforn., wasautomaten
3227 *„De Oude Tijd",* antiek, in- en verkoop, Oranjestraat 2a
2912 *Hotel-Restaurant „Sonnehoeck",* Dr. Smitstraat 5.
(02500) 65185 Singer Naalmachines, vert. H. Houssart, Rijksstr.w. 122, H'lem
(02500) (tijdel.) 12015 P. Houssart, *Singer Maatschappij,* Edinburghstraat 5, Haarlem.
(020) 233872 *Diamond Shop, fa. Barber & Zn,* Kelzersgracht 740, Amsterdam
2176 *N.H. verg. „Het Groene Kruis,* secr. P. W. Wels.
2720 *Zuster S. Molenaar-de Wilde*
2382 *Zuster E. Reitsma*
2135 *Gertenbachs Drukkerij, Zandvoortse Courant,* Achterweg 1

P.V. „PLEINES"

Afgelopen zondag hield P.V. Pleines de eerste officiële wedvlucht van het seizoen. Gelost om 11.50 uur te St. Kathelyne Waver arriveerde de eerste duif om 15.01 uur. De afstand bedroeg 146 km. De uitslagen zien er als volgt uit:

Jb. Koper 1, 3, 19, 21, 24, 30
W. Driehuizen 2, 5, 9, 20.
A. Molenaar 4, 17, 28, 31.
R. Benjemins 6, 13, 23.
W. Terol 7, 8, 26, 36, 38.
K. Driehuizen 10, 33.
C. Visser 11, 32, 34, 37.
M. Buis 12.
H. Lansdorp 14, 15, 16.
B. Lukkassen 18.
R. Driehuizen 22, 25.
J. Donker 27.
H. Dorsman 28, 35.

Gymnastiekvereniging „O.S.S."

O.S.S. wint 1e prijs

Tijdens de rythmische wedstrijden die zondag 23 april j.l. in de Haagse Dierentuin door de gymnastiekvereniging „Neptunes" werden gehouden, behaalde een groep van de rythmische afdeling van O.S.S. onder leiding van de heer J. Keukelaar een eerste prijs met 29,75 p. Dit fraaie resultaat leverde de gymnastiekvereniging de wisselbeker op.

□

Afdeling volleybal

Voor woensdag 26 april a.s. zijn voor de competitie de volgende wedstrijden vastgesteld:

Heren. O.S.S. 2—Gios	7.45 u.
Wim Gertenbachschool:	
Dames: O.S.S. 2—D.S.S. 4	8 u.
Heren: O.S.S.—H.V.S.	9 u.

Tennisclub Zandvoort

Uitslagen 1e competitiezondag:

Thor RW—T.C. Zandvoort 1	4—4
T.C. Zandvoort 2—Badhoevedorp 1	7—1
T.C. Bloemendaal 3—T.C.Z. 3	6—2
T.C.Z. 4—De Algemene 2	4—4
Donald Duck 3—T.C.Z. 5	5—3
Zandvoort-jeugd—Wassenaar-jeugd	7—0

Z.S.V. „Zandvoortmeeuwen"

Uitslagen zaterdag 22 april:

2e ronde KNVB beker:	
Zandvoortmeeuwen—DVS '33	1—3
Uitslagen zondag 23 april:	
WFC 2—Zandvoortmeeuwen 2	2—0
Haarlem 10—Zandvoortmeeuwen 8	0—3
Haarlem 11—Zandvoortmeeuwen 9	3—8
De Brug 3—Zandvoortmeeuwen 11	6—5
Zandvoortmeeuwen 12—Geel Wit 7	1—1
Junioren:	
Kennemers a—Zandvoortmeeuwen a	3—2

□

Ranglijst

De stand in afdeling West, 3e klasse B, luidt als volgt:

Zandvoortm.	21	12	8	1	32	54—28
Ripperda	21	9	6	6	24	35—22
St. Panratius	21	9	6	6	24	41—27
HBC	21	9	5	7	23	38—32
VSV	19	7	7	5	21	26—22
TYBB	21	6	8	7	20	36—35
Beverwijk	21	8	4	9	20	41—45
VVA	21	8	4	9	20	32—40
ADO '20	20	6	6	8	18	28—33
KVV	21	5	6	11	16	28—42
Velsen	20	4	7	9	15	28—36
Neerlandia	21	6	3	11	15	37—62

Zandvoortse Bridgeclub

Na de derde wedstrijd van de vijfde competitie bezet in de A-lijn het dameskoppel Brossois-van Dartelen met 166,86% de eerste plaats. De fam. Spiers is tweede met 157,46%.

In de B-lijn heeft het koppel Dröse-Heldoorn de leiding met 167,73%. Het koppel Servaas-Sneiders volgt met 162,10%.

In de C-lijn wordt de eerste plaats ingenomen door het dameskoppel Baay-den Belder met 162,31%. De fam. Paardekek volgt met 156,84%.

VERGADERKALENDER

25 april — Ned. Ver. voor Huisvrouwen, afd. Zandvoort, lezing, Gemeenschapshuis, aanv. 2 uur 's middags.
27 april — NVV Vrouwenbond afd. Zandvoort, bijeenkomst, Gemeenschapshuis Ned. Herv. Kerk.
3 mei — Herdenking gevallenen, 's avonds 7 uur Ned. Herv. Kerk.
9 mei — Humanistisch Verbond gemeenschap Zandv. sluitingsavond, Gemeenschapshuis.
9 mei — Ned. ver. voor Huisvrouwen afd. Zandvoort, Deelname aan gewestelijke dag.
19 mei — Openbare les Volksmuziekschool Zandvoort, Gemenschapshuis.
28 mei — Concours Zandvoortse Muziekkapel.
30 mei — Gemeenteraadsvergadering.

VIVO SUPERMARKT

Deze week:

Spaanse abrikozen per blik 79
Peren op sap Literblik 99

Uit onze fijne-vleeswaren-afdeling:

Rookvlees 100 gram 69
Haagse leverworst 150 gram 49

NU EXTRA VOORDELIG:
GEBRADEN GEHAKT 200 gram 59

Uit onze wijn-afdeling:

Originele franse landwijn 1.98
Beaujolais per fles, rood en wit 2.77

Pink zalm per blik 1.49
Mayonaise jampot 1.39
Zoute pinda's familiezak 89

Prins Valiant-boekje bij aankoop van *f* 2,50 aan boodschappen GRATIS

Chocoladetabletten 2 stuks 89
Toiletpapier 4 rollen 49

Uit onze groente- en fruitafdeling:

Jaffa's 10 stuks ± 1300 gram 1.49
Ital. Import handappelen „Morgenduft" 1 kg 98
Komkommers ± 500 gram per stuk 45

VIVO-SUPERMARKT
Winkelbaan-Zandvoort

★

Dat kunt ook U zeggen na een advertentie in de

ZANDVOORTSE COURANT
Achterweg 1

Uw advertentie immers bereikt alle groepen van Zandvoorts bevolking!

★

RADIO PEETERS
GRATIS T.V. REPARATIE!

Omstreeks half mei opent

Radio Peeters

haar filiaal in het nieuwe boulevard-centrum op het Burg. van Fenemaplein 18.

Om de T.V.-bezitters in Zandvoort en direkte omgeving vast een indruk te geven hoe onze eigen technische dienst functioneert, stellen wij onze toekomstige cliënten in de gelegenheid, gedurende de maand april hun T.V.-apparaat

gratis te laten repareren.

Slechts het gebruikte materiaal zal in rekening worden gebracht. Dus geen arbeidsloon.
Meldt ons dus vanaf 1 april uw T.V.-klachten en wij maken met u een afspraak voor een bezoek van één onzer T.V.-technici.
Telefoon (020) 76 03 33.

RADIO PEETERS N.V.
VAN WOUSTRAAT 74-76-82-84 - AMSTERDAM

ZEEPOST

Met de volgende schepen kan zeepost worden verzonden. De data, waarop de correspondentie uiterlijk ter post moet zijn bezorgd, staan achter de naam van het schip vermeld.

Argentinië: ms „Amstelland", 26 april.
Australië: ms „Streefkerk", 24 april.
Brazilië: ms „Paraguay Star", 26 april.
Canada: ms „Tindefjell", 26 april.
Indonesië: ms „Tübingen", 26 april.
Kenya: Oeganda, Tanganjika: ms „Europa", 26 april.
Ned. Antillen: ms Pr. der Nederlanden", 26 april.
Suriname: m.s. „Hercules", 26 april.
Zuid-Afrika (rep.) m.i.v. Z.-W.-Afrika: ms „Ommenkerk", 26 april.

Inlichtingen betreffende de verzendingsdata van postpakketten geven de postkantoren.

67e jaargang no. 33 - Verschijnt dinsdags en vrijdags | Dit nummer bestaat uit 6 pagina's | VRIJDAG 28 APRIL 1967

ZANDVOORTSE COURANT

voor ZANDVOORT, BENTVELD en AERDENHOUT

UITGEVER: IJS DE JONG, GERTENBACHS DRUKKERIJ, ACHTERWEG 1, TELEFOON 2135

Redaktie en adm.: Achterweg 1
Postbus 23, tel. 2135. Giro 52 33 44
Advertentieprijs 15 ct p. mm-hoogte
Abonnementsprijs ƒ 8,— per jaar, per post ƒ 9,—; buitenland ƒ 10,—; losse exemplaren 10 cent.
Giro 52 33 44 t.n.v. IJs de Jong

Financiële konsekwenties nog onbekend

Bouw van nieuw bejaardentehuis

moet begin vormen van drastische sanering directe omgeving

Vorig jaar hechtte het dagelijks bestuur van de gemeente Zandvoort, bestaande uit de toenmalige burgemeester mr. H. M. van Fenema en de drie wethouders A. Kerkman, J. L. C. Lindeman en mevr. C. Stemler-Tjaden, zijn goedkeuring aan het ontwerp van de Amsterdamse architect Joh. P. M. Goudeau voor het nieuwe bejaardentehuis dat gebouwd moet worden op het terrein dat wordt begrenssd door de Brederodestsraat, de Lijsterstraat, de Dr. De Visserstraat en de Dr. C. A. Gerkestraat.

Voor het stichten van een nieuw bejaardencentrum, dat plaats moet bieden aan ca. 100 bejaarden, was reeds verscheidene jaren eerder door de gemeenteraad toestemming verleend. Nieuwe ontwikkelingen op het gebied van de bejaardenzorg hebben de bouw van het bejaardenoord echter vertraagd. Zo werden enkele jaren geleden nieuwe wenken gegeven en richtlijnen verstrekt voor de bouw van bejaardencentra. Daarin werd o.m. een grotere ruimte voorgeschreven voor de bejaardenkamers. De architect heeft zijn ontwerp bij de nieuwe richtlijnen moeten aanpassen. In het oorspronkelijke plan was voorzien in de bouw van vijf woonlagen, het is vrijwel zeker dat er thans een woonlaag bijkomt, van vijf op zes dus.

Nu het provinciaal bestuur onlangs zijn fiat aan de bouw van het tehuis heeft gegeven, wil men trachten zo spoedig mogelijk met de uitvoerende werkzaamheden een begin te maken.

Bejaardentehuis aan Lijsterstraat

Het bouwontwerp van architect Goudeau is gebaseerd op de aanleg van twee vleugels, die met elkaar worden verbonden door een naar het centrum van de gemeente gekeerd frontgebouw (zie situatieschets)

De noordoost-vleugel is geprojecteerd achter de bestaande bebouwing van de Dr. C. A. Gerkestraat. Deze vleugel wordt 40 meter lang, 8 meter breed en 15 meter hoog. Boven het sousterrain met dienstruimten komen vijf, thans waarschijnlijk zes woonlagen, elk met acht kamers. De woonvertrekken komen op het zuiden te liggen en de verbindingsgangen op het noorden. Aan de Gerkestraatzijde zal hierdoor een vrijwel gesloten gevel met weinig glas ontstaan. Of dit een fraaie gezicht zal opleveren is een tweede.

De andere vleugel van het bejaardencentrum, in noord-zuidrichting geprojecteerd, komt dwars over het open stuk aan de Lijsterstraat te liggen en wordt door het hoofdgebouw met de vleugel aan de Gerkestraat verbonden. Daardoor ontstaat aan de kant van de Lijsterstraat een z.g.n. open hof.

De vleugel in het terrein wordt 14 meter breed en krijgt woonkamers aan twee zijden met gangen daar tussen. Op de begane grond in deze brede vleugel komen de ziekenafdeling, logeerkamers en een recreatieruimte. Drie etages zijn bestemd als woonruimten voor bejaarden en op de bovenste etage komen acht kamers voor intern personeel en flats met terrassen voor de leiding van het tehuis.

In het frontgebouw komen de kamers voor de directrice en de administratie, een mortuarium en een aula. De keuken is op de bovenste verdieping van het frontgebouw gesitueerd.

Aan de voet van de brede vleugel komt een paviljoen als recreatieruimte, die met een overdekte gang en een open terras verbonden is met de recreatieruimte in de grote vleugel.

Er komen 77 kamers voor alleenwonende bejaarden en twaalf kamers voor bejaarde echtparen. Elk der kamers heeft een kitchenette en een toilet en badruimte. Er komt geen gemeenschappelijke eetzaal. Het ligt in de bedoeling de maaltijden op de kamers te serveren.

Afbraak hoek Gerkestraat

Aan de bouw en opzet van het bejaardentehuis — waarvan de bouwkosten worden geschat op ruim drie miljoen gulden — blijken voor de naaste omgeving nogal ingrijpende konsekwenties vast te zitten. Zo wil men, om de architectuur van het bejaardencentrum tot z'n recht te laten komen, de bestaande woonpercelen op de hoek van de Dr. Gerkestraat en Brederodestraat afbreken. In de jongste vergadering van de Zandvoortse vroedschap hebben mevrouw en de heren een z.g. voorbereidingsbesluit genomen dat de weg moet effenen de woningen aan de zijde van de Gerkestraat t.z.t. te kopen of te onteigenen en dat aan de eigenaars van de betreffende percelen rechtszekerheid verschaft.

Voor de woningen gelegen op de hoek van de Brederodestraat is een dergelijk besluit (nog) niet genomen. Maar het gemeentebestuur heeft bij monde van de wethouder van financiën al laten doorschemeren dat daarop in de naaste toekomst gerekend mag worden.

De bouw van de vleugel van het bejaardentehuis aan de Dr. C. A. Gerkestraat behoeft echter niet te wachten op de afbraak van de woningen. De vleugel wordt achter de tuinen en erven van deze huizen gebouwd op het open terrein aan de Lijsterstraat. Wanneer de huizen worden gesloopt komt de vleugel aan een ca. 30 meter op ruimte te liggen, een ruimte, die moet aansluiten op een groot plein dat men hier wil realiseren.

Nóg meer afbraak voor groot plein.

Dit grote plein, een creatie van de architect van het bejaardentehuis, geënt op de saneringsplannen van de stedebouwkundige ir. Nix voor het centrum van Zandvoort, is gedacht rond het huidige knooppunt van wegen: Grote Krocht, Hogeweg, Brederodestraat, Dr. C. A. Gerkestraat, Haarlemmerstraat en Koninginneweg. Het plein zou, behalve aan de kant van de r.k. parochiekerk St. Agatha, naar alle windstreken dienen te worden uitgebreid. Volgens het ontwerp-plan wordt de Lijsterstraat doorgetrokken naar de Koninginneweg, waardoor aan aantal woningen gelegen aan de Haarlemmerstraat/hoek Dr. C. A. Gerkestraat moet worden gesloopt. Bij verwezenlijking van het pleinproject is ook „Huize Sterre der Zee — bijna door de gemeente aangekocht — gedoemd te verdwijnen. Rond het nieuwe plein wordt aan hoogbouw gedacht (zie situatieschets) aansluitend bij het bouwprofiel van het bejaardentehhuis.

In de jongste zitting van de gemeenteraad werd naar de financiële konsekwenties van het eerste stadium van dit plan, afbraak hoek Gerkestraat hoek Brederodestraat, geïnformeerd. Volgens het college van b. en w. viel daar nog geen zinnig woord over te zeggen. Na enige aandrang vanuit de raad werd een bedrag van ƒ 250.000,— genoemd voor de aankoop van de woningen aan de Gerkestraat.

Naar het oordeel van sommigen, o.w. verscheidene raadsleden, zal de aankoop en sloop van de huizen, die moeten verdwijnen om het gehele pleinproject te kunnen realiseren, alleen al in de miljoenen lopen, om nog maar niet te spreken van de aanleg van het grote plein en de bijkomende verkeersvoorzieningen. De vraag is gesteld of er geen andere, minder kostbare en ingrijpende oplossing mogelijk is en de idee is geopperd het bejaardentehuis meer ten zuiden van de huidige plaats te situeren. Dan zou alleen het kleuterschooltje aan de westzijde van de Lijsterstraat voor de bebouwing moeten wijken. Dit wordt als een aanzienlijk minder tijdrovende en kostbare operatie beschouwd dan aankoop, onteigening en afbraak van een gedeelte van de Gerkestraat, Brederodestraat, Hogeweg en Haarlemmerstraat.

Dit nog afgezien van de kosten die zijn verbonden aan de uitvoering van het pleinproject van architect Goudeau, waarvan de lezer hieronder een keurig gelijnde situatietekening aantreft.

DOORBRAAK EN PLEIN VAN GOUDEAU

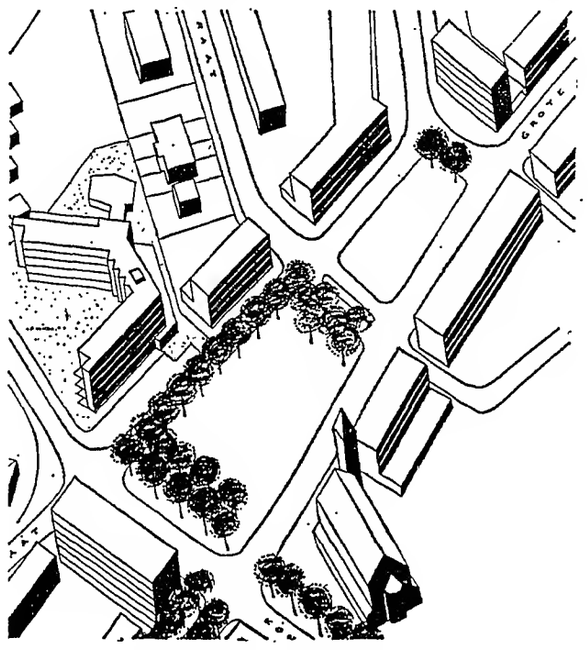

In de linkerbenedenhoek van de situatietekening de geprojecteerde doorbraak van de Lijsterstraat naar de Koninginneweg. Meer naar boven het bejaardentehuis met het open hof aan de Lijsterstraat. In het midden van de tekening het grote plein waar de wegen Grote Krocht, Hogeweg, Brederodestraat, Gerkestraat, Lijsterstraat Haarlemmerstraat en Koninginneweg samenkomen. Het plein wordt, zoals de tekening laat zien, omzoomd door hoogbouw. Voor de verwezenlijking van het pleinplan moeten tal van woningen worden gesloopt. De r.k. parochiekerk St. Agatha — zie op tekening rechtsbeneden — is het enige gebouw rond het pleinproject dat buiten de slopershamer blijft.

RADIO PEETERS
GRATIS T.V. REPARATIE!

Omstreeks half mei opent

Radio Peeters

haar filiaal in het nieuwe boulevard-centrum op het Burg. van Fenemaplein 18.

Om de T.V.-bezitters in Zandvoort en direkte omgeving vast een indruk te geven hoe onze eigen technische dienst functioneert, stellen wij onze toekomstige cliënten in de gelegenheid, gedurende de maand april hun T.V.-apparaat

gratis te laten repareren.

Slechts het gebruikte materiaal zal in rekening worden gebracht. Dus geen arbeidsloon.
Meldt ons dus vanaf 1 april 1967 uw T.V.-klachten en wij maken met u een afspraak voor een bezoek van één onzer T.V.-techniel. Telefoon (020) 76 03 33.

RADIO PEETERS N.V.
VAN WOUSTRAAT 74-76-82-84 - AMSTERDAM

(Ingezonden mededeling)

Oproep voor reserve-adressen

Naast de opgaven van bij ons aangesloten leden, heeft de V.V.V. Zandvoort ook een groot aantal reserve-adressen nodig i.v.m. het komend weekend.
Deze adressen kunnen voor de V.V.V. van dienst zijn ingeval van grote drukte.
Opgaven kunnen geschieden telefonisch onder nummer 2262, of persoonlijk bij het V.V.V.-kantoor Raadhuisplein.

Herdenking gevallenen

Woensdag, 3 mei zullen ook in Zandvoort de gevallenen worden herdacht.

Volgens de geldende richtlijnen voor deze nationale herdenking zullen op die dag van 18 uur tot zonsondergang van alle openbare gebouwen en particuliere woningen de vlaggen halfstok worden gehangen. Reclamevlaggen en buitenlandse vlaggen behoren tijdelijk te worden binnengehaald.

Omstreeks 19.30 uur begint de „stille tocht", waaraan ieder kan deelnemen. De stoet, die zal worden opgesteld op het Kerkplein, volgt naar het monument in het Vijverpark de route: Raadhuisplein, Haltestraat en Vondellaan.

Van 19.45 af tot 30 seconden voor 20 uur zullen de kerkklokken luiden.

Van 20 uur af tot twee minuten daarna zal op de herdenkingsplaats volkomen stilte worden betracht. Aan de burgerij wordt verzocht deze stilte overal en algemeen in acht te nemen.

De weg naar de plaats der herdenking zal te voet en in volkomen stilzwijgen worden afgelegd. Vlaggen en vaandels worden niet meegevoerd. Het brengen van een eenvoudige bloemenhulde op de plaats der herdenking is toegestaan.

Het is voorts gewenst, dat op deze avond van 19 uur af geen openbare vermakelijkheden plaatsvinden en alle verkooplokaliteiten zijn gesloten.

Voorafgaande aan de „stille tocht" zal in het gebouw van de Hervormde Kerk van 19—19.30 uur een herdenkingssamenkomst worden gehouden, waarin pastoor A. H. P. Cleophas het woord zal voeren. Verder wordt medewerking verleend door mejuffrouw Helja Bonset met declamatie en door het Zandvoorts Chr. Kinderkoor, o.l.v. Chris Gastel, welke laatste ook het orgel bespeelt.

De plechtigheid bij het monument in het Vijverpark zal worden afgesloten met mannenzang door leden van de Zandvoortse koren o.l.v. de heer J. H. M. Stammeijer.

SCHOOLHANDBALTOERNOOI

Onder auspiciën van „Zandvoortmeeuwen" vindt morgen op de sportvelden aan de van Lennepweg het jaarlijkse schoolhandbaltournooi plaats. Voor de l.o. scholen begint het tournooi om 8.30 uur, voor de ulo scholen om 13.30 uur. De finale van het handbalfestijn, is in overleg met de Oranjevereniging Zandvoort, vastgesteld op maandag — koninginnedag — 1 mei. Voor de ulo scholen is het aanvangstijdstip 12 uur en voor de l.o. scholen 13.00 uur. Het tournooi zal worden besloten met een ontmoeting tussen een selectieploeg, samengesteld uit het onderwijzend personeel van de Zandvoortse scholen en het bestuur van de handbalafdeling van „Zandvoortmeeuwen".

CIRCUITRIJDER UIT DE BOCHT

J. l. maandag vloog tijdens een rit op het circuit een 21-jarige inwoner uit Borculo met zijn motor uit de bocht nabij de Vijverhut en moest met een hersenschudding en schaafwonden naar een Haarlems ziekenhuis worden overgebracht. De onfortuinlijke motorrijder, die slechts enkele maanden in het bezit was van zijn rijbewijs, zou de bocht met een te hoge snelheid zijn ingegaan.

BURGERLIJKE STAND

21—27 april 1967

Geboren: Gerrit Jan, z.v. H. Bullee en J. J. Bos; Monique, d.v. K. C. Visser en A. B. M. Dissel.

Ondertrouwd: Gerardus Thodorus Johannes van der Hoorn en Adriana Josina van Eijsden; Willem Steijn en Gerarda Nellie Jozephita de Leeuw; Gerrit Antonius Boelhouwers en Karin Dijs.

Gehuwd: Nicolaas Martinus Hooiveld en Ansje Martine van Malsen; Franciscus Ludovicus Teivelde en Anna Maria Agatha Cluwen; Johannes Maria Habraken en Catharina Johanna Jane Feldkamp.

Overleden; Gezina Hendrika Hogensteijn, oud 86 jaar, geh. gew. J. B. Haas; Willebrordus Josephus Maria van Leuven, oud 59 jaar, geh. met M. J. Wijtkamp.

Geboren buiten de gemeente: Marianne, d.v. Th. de Boer en T. Bol; Harald, z.v. F. M. A. G. Perucca en B. M. A. Göbel; Jan Herman, z.v. C. J. Keur en T. Strijder; Wendy Louisa Maria, d.v. H. M. J. Leerkotte en L. G. M. Woltrink; Marion Henriette Anna, d.v. A. J. Schaap en R. J. Terol.

WATERGETIJDEN

april	HW	LW	HW	LW	strand berijdbaar
30	7.41	3.—	20.16	15.30	11.30 - 18.—
mei					
1	8.47	4.—	21.27	16.30	12.30 - 19.—
2	10.30	5.30	22.46	18.—	14.— - 20.30
3	11.26	6.30	24.04	19.—	15.30 - 22.—
4	—.04	8.—	12.35	20.30	4.— - 10.30
5	1.06	9.—	13.33	21.30	5.— - 11.30
6	1.57	10.—	14.18	22.—	6.— - 12.—

Samengesteld door P. van der Mije KCzn

Bij u aan huis gebracht
NASI en BAMISCHOTELS vanaf ƒ 4,—
Indisch Restaurant **'DJEMPOL'**
Noordboulevard nabij circuit - Tel. 2044

Op vrijdag 5 mei a.s. — Bevrijdingsdag — verschijnt geen Zandvoortse Courant en zijn kantoor en drukkerij gesloten. In de eerste week van mei VERSCHIJNT DE KRANT ALLEEN OP WOENSDAG 3 MEI.

ZVM. ONTMOET SELECTIEPLOEG K.N.V.B.

Het kampioenselftal van Zandvoortmeeuwen speelt a.s. maandag 1 mei een oefenwedstrijd tegen een selectieploeg van de afdeling Haarlem van de KNVB. De ontmoeting begint om 's middags half drie op het voetbalveld aan de Vondellaan.

OUDERAVOND WILHELMINASCHOOL

Dinsdagavond werd voor ouders en verzorgers van leerlingen van de Wilhelminaschool een ouderavond gehouden. De oudercommissie van de school had de heer E. M. Blanken, docent paedagogie te Haarlem, bereid gevonden een inleiding te houden over „opvoeding in de welvaartsstaat". Zijn belichting van de verschillende aspecten bij de opvoeding en begeleiding van het kind in de moderen samenleving werd door de aanwezigen met interesse gevolgd. Tijdens de pauze was er gelegenheid het werk van de leerlingen in ogenschouw te nemen en overleg te plegen met het onderwijzend personeel.

FEESTELIJKE BIJEENKOMST ASV „SANDEVOERDE"

De vier maanden geleden in het leven geroepen Autosportvereniging „Sandevoerde" organiseerde afgelopen vrijdag in een der zalen van het Gemeenschapshuis een feestelijke bijeenkomst voor leden en introducées. De avond werd geopend door de voorzitter van de vereniging, de heer N. Paap, die met gerechtvaardigde trots de ledengroei van de ASV „Sandevoerde" memoreerde. De vereniging telt momenteel 115 leden.

Nadat hij het gezelschap een prettige avond had toegewenst werd een begin gemaakt met het afwerken van het programma dat bestond uit de vertoning van een aantal films — w.o. een rolprent over het leven van de coureur Fangio — en een verloting. Voor de verloting hadden met de vereniging sympathiserende winkeliers tal van aardige prijzen beschikbaar gesteld. De bijeenkomst werd besloten met een bal waaraan het trio Ed Williams uit Heemstede muzikale medewerking verleende. Tijdens het programma gaven zeven bezoekers zich spontaan als lid op, wel een bewijs dat van een geslaagde avond kan worden gesproken.

SCHOLIERE BIJ AANRIJDING GEWOND

Maandag werd een 17-jarige scholiere uit Zandvoort nabij de ingang van de waterleidingduinen aan de Zandvoortselaan door een zandauto gegrepen. Met letsel aan beide benen werd het meisje naar een ziekenhuis in Haarlem vervoerd. Naar de toedracht van het ongeval wordt door de politie een onderzoek ingesteld.

OPBRENGST COLLECTE SAKOR

De onlangs in Zandvoort gehouden collecte t.b.v. de gezamenlijke Nederlandse Kinderbeschermingsinstellingen verenigd in de stichting „Sakor" heeft ƒ 1624,50 opgebracht. Het comité brengt collectanten(trices) en de milde gevers hartelijk dank voor dit fraaie resultaat.

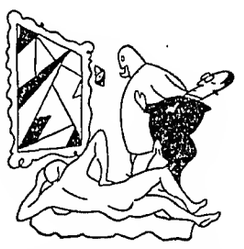

Naar van de zijde van de sociëteit „Duysterghast" wordt vernomen is de expositie van schilderijen en tekeningen van de Bentveldse kunstenaar Wim Steyn in de zaal van de sociëteit in het Strandhotel nog te bezichtigen op zondag 30 april a.s. van 14.00 uur tot 16.00 uur.

□

De Contactcommissie Culturele Belangen heeft een permanente tentoonstellingscommissie in het leven geroepen die in Zandvoort exposities op het gebied van de beeldende kunst gaat voorbereiden. De contactcommissie heeft de navolgende personen bereid gevonden in de commissie zitting te nemen: de dames M. C. Mouwen-Swildens en C. Schram en de heren J. Bouhuijs, W. van der Mije, K. Verkade en L. van der Mije.

AUTO HUREN
f 5,- per dag
Borg en risico vanaf ƒ 50,—
Bestel tijdig!
Onze wagens zijn All Risk verzekerd
DE SCHELP Telefoon 4781

1817 - 1967
150 jaar

Hoge rente,
veilig
en
altijd dichtbij

Nutsspaarbank

ROUTENWIJZIGING BUSLIJNEN NZH WEGENS BLOEMENCORSO

In verband met het morgen te houden Bloemencorso zullen de NZH lijnen door de Bollenstreek tussen ca. 10 en 1 uur niet volgens dienstregeling worden uitgevoerd. De laatste doorgaande bus van lijn 50 vertrekt van Leiden naar Haarlem te 9.35; in omgekeerde richting te 9.10 van Haarlem.

Daarna wordt gereden van Leiden uit tot en met 12.05 tot Sassenheim Noord en tot en met 13.20 tot Lisse, tot en met 14.50 tot Hillegom en tot en met 16.50 tot Bennebroek.

Van Haarlem uit wordt gereden tot en met 9.55 tot Lisse, tot en met 11.10 tot Hillegom, tot en met 14.10 tot Bennebroek, tot 18.00 wordt een pendeldienst gereden van Haarlem naar Bennebroek via Heemstede De Glip.

De laatste doorgaande bus van lijn 92 van Den Haag naar Haarlem vertrekt te 8.47 van Den Haag, daarna indien mogelijk weer te 14.47.

In omgekeerde richting vertrekt de laatste bus te 9.16 van Haarlem daarna vermoedelijk weer te 16.16.

De laatste doorgaande bus van lijn 93 Noordwijkerhout Sancta Maria vertrekt te 9.23 daarna zo mogelijk om 16.23, in omgekeerde richting vertrekt de laatste bus te 8.46 van Haarlem naar Noordwijkerhout daarna weer te 16.46.

Gedurende de tijd waarop de dienstregeling voor de lijnen 92 en 93 wordt onderbroken zal een pendeldienst tussen Haarlem en Bennebroek via Heemstede De Glip worden uitgevoerd.

De vertrektijden zijn van Haarlem Station als aangegeven in de dienstregeling. Tijdens de aankomst van het Corso te Haarlem vanaf ca. 16 uur zullen wegens afsluiting van het Houtplein de via dit plein rijdende buslijnen worden omgelegd. Komende vanuit de stad zal worden gereden via Gasthuissingel-Kleine Houtweg (lijn 1, 2 en 5) of via de Tempeliersstraat-Emmastraat-Leidsevaart (lijn 6 en 71). Naar de stad toe wordt dan deze route in omgekeerde richting gevolgd.

Deze routewijzigingen zullen duren tot circa 18 uur.

ZEEPOST

Met de volgende schepen kan zeepost worden verzonden. De data, waarop de correspondentie uiterlijk ter post moet zijn bezorgd, staan achter de naam van het schip vermeld.

Argentinië: ms „Rio Santiago" 2 mei
Canada: ms „Pr. Ph. Willem" 2 mei
USA: ms „Soestdijk" 2 mei
ss „American Ranger" 5 mei

Inlichtingen betreffende de verzendingsdata van postpakketten geven de postkantoren.

Wasserij DUYN
AMSTERDAMSEVAART 20
HAARLEM - TEL. 1 10 53
PENSIONWAS
Speciaal tarief - Twee dagen retour

FELICITATIETELEGRAM EN BESCHUIT MET MUISJES

De burgemeester van Zandvoort heeft mede namens de raad en de bevolking de gemeente telegrafisch gelukwensen aangeboden ter gelegenheid van de geboorte van hun zoon aan H.K.H. Prinses Beatrix en Prins Claus en van hun kleinzoon aan H.M. de Koningin en Z.K.H. de Prins der Nederlanden, welke gelukwensen gepaard gingen van de beste wensen voor een spoedig en algeheel herstel van Prinses Beatrix.

□

Ter gelegenheid van de geboorte van de Oranjeprins heeft een deputatie van de Zandvoortse Folklorevereniging „De Wurf" naar goed Zandvoorts gebruik een schaal met krentenbrood en beschuit met muisjes aan de burgemeester aangeboden.

ETEN VOOR INDIA

GIRO 100200
VAN BLANKENBURGSTRAAT 6 - DEN HAAG

lekker lopen

Speciaalzaak voor prettige schoenen
Huizing
Haarlem
Kruisweg 42 Tel 12637 Ook Forma Natura

INSTALLATIE SCHOOL- EN SPORTRAAD OP EEN AVOND

Woensdagavond is in de zaal van het gemeentehuis de onlangs samengestelde schoolraad geinstalleerd. Na de installatie van de schoolraad vond in de kleine vergaderzaal vanb . en w. de installatie van de sportraad plaats. Bij de installatie van de schoolraad waren, behalve de elf leden van de schoolraad, burgemeester A. Nawijn en de wethouders A. Kerkman (financiën en onderwijs) en J. R. Oostenrijk (publieke werken) aanwezig.

Burgemeester Nawijn gaf een korte toelichting op doel en streven van de schoolraad voor de openbare lagere scholen. De nieuw gevormde schoolraad, zei spreker, zal in nauwe samenwerking met de oudercommissies de gezamenlijke belangen van het openbaar onderwijs in Zandvoort moeten gaan behartigen en van advies dienen op elk terrein van dit onderwijs, ook wat betreft de benoeming van nieuwe schoolhoofden.

Met de wens uit te spreken dat men met elkaar begrip en enthousiasme zou kunnen opbrengen voor dit werk ten behoeve van de verdere uitbouw van het openbaar onderwijs in Zandvoort, verklaarde de burgemeester de schoolraad voor geïnstalleerd. Daarna vond de installatie v.d. uit negen leden bestaande sportraad „Zandvoort" plaats in tegenwoordigheid v.d. leden van de sportraad, burgemeester Nawijn en de wethouders J. R. Oostenrijk en J. L. C. Lindeman (sociale en culturele zaken).

De burgemeester verklaarde met vreugde tot de installatie van de Zandvoortse sportraad te willen overgaan.

Spreker zag hier een afvaardiging aanwezig van de sportwereld in Zandvoort, die tezamen een klankbord zullen gaan vormen voor bepaalde zaken, die in de sportwereld parallel lopen of elkaar raken.

Na de installatie van de sportraad sprak de voorzitter van de raad, de heer J. H. B. Brink, namens de leden een dankwoord waarin hij o.m. de hoop uitsprak dat de sportraad de gestelde verwachtingen niet zou beschamen.

Wij zijn blij met de oprichting van de sportraad en hopen veel te kunnen doen in het belang van de sport en lichamelijke opvoeding, besloot spreker.

Na de installatieplechtigheid bleven zowel de school- als de sportraad nog enige tijd in huishoudelijke vergadering bijeen.

lekker lopen

Speciaalzaak voor prettige schoenen
Huizing
Haarlem
Kruisweg 42 Tel 12637 Ook Forma Natura

KONINKLIJK ONDERSCHEIDEN

De heer S. Loonstein, Patrijzenstraat 6, alhier, is in verband met zijn vele en langdurige verdiensten op maatschappelijk terrein door H.M. de Koningin onderscheiden met de gouden eremedaille, verbonden aan de Orde van Oranje-Nassau. Burgemeester Nawijn heeft deze onderscheiding hedenmorgen aan de heer Loonstein uitgereikt.

JAARVERGADERING NPB

De afdeling Zandvoort van de Nederlandse Protestantenbond belegt morgenmiddag de jaarlijkse algemene ledenvergadering in het kerkgebouw aan de Brugstraat.

Tijdens de bijeenkomst zal afscheid worden genomen van de voorzitter, de heer G. J. Sterrenburg, die zich gedurende tal van jaren voor de afdellng bijzonder verdienstelijk heeft gemaakt.

Als lid van het besuur treden tevens af de secretaris, de heer H. van Ekeren en de penningmeester, de heer M. Aukema.

VERGADERKALENDER

3 mei — Herdenking gevallenen, 's avonds 7 uur Ned. Herv. Kerk.

9 mei — Humanistisch Verbond gemeenschap Zandv. sluitingsavond, Gemeenschapshuis.

9 mei — Ned. ver. voor Huisvrouwen afd. Zandvoort, Deelname aan gewestelijke dag.

19 mei — Openbare les Volksmuziekschool Zandvoort, Gemensehapshuis.

28 mei — Concours Zandvoortse Muziekkapel.

30 mei — Gemeenteraadsvergadering.

OFFICIELE MEDEDELINGEN GEMEENTE ZANDVOORT

BEKENDMAKING

De directeur van de dienst van publieke werken maakt bekend dat de algemene begraafplaats op 1 mei 1967 van 14-16 u., op 4 mei 1967 van 12—16 uur en op 5 mei 1967 van 12—16 uur, voor bezoekers geopend is.

C. H. Vogt

□

Het spreekuur van wethouder Oostenrijk zal niet op 1 mei, doch op dinsdag 2 mei van 4.30-5.30 uur plaats vinden.

20%
KORTING
TOT IN DE PUNTJES VERZORGD
EEN PERFECT GESTOOMD COSTUUM
(mits gebracht en gehaald)
nu slechts f 4.20
KEYSER
KERKSTRAAT-ZANDVOORT

Neem uw brood, koek, beschuit en biscuit van Bakker van der Werff
Gasthuisplein 3, telefoon 2129

Laat ook uw
vloerbedekking
o.m. Jabo, linoleum, Balotred, Tapiflex, nylontapijt, Heugafelt, enz., en uw
meubelstoffering
klassiek of modern
verzorgen door
't INTERIEUR
Voor complete woninginrichting:
„'t Interieur", Stationsplein 13/15
Telefoon 3346, na 6 uur 2565

Corsetterie
Maison Elegance
dáár slaagt U!
Kostverlorenstraat 49
Zandvoort Tel. 4492

WASUNIE
Haltestraat 63
5 kg wasgoed
f 2.25 (incl. zeep)
1 maal strijkdroog 25 cent, alle wollen goederen *f 1,50* p. machine.
Geopend van 's morgens 8 tot 's avonds 9 uur. Zaterdags van 8 tot 1 uur, één uur eerder aanwezig.

Op vrijdag 5 mei a.s. — Bevrijdingsdag — verschijnt geen Zandvoortse Courant en zijn kantoor en drukkerij gesloten. In de eerste week van mei VERSCHIJNT DE KRANT ALLEEN OP WOENSDAG 3 MEI.

Tot onze grote droefheid ontsliep onverwachts onze lieve zuster, schoonzuster, tante en oudtante

Alida Paap

Uit aller naam:
W. van der Sloot jr.
Kosterstraat 5, Zandvoort

Zandvoort, 26 april 1967
Louis Davidsstraat 3

Geen bezoek aan huis

De overledene ligt opgebaard in de rouwkamer Dorpsplein 11 te Zandvoort. Bezoek aldaar vrijdagmiddag van 3-4 uur en des avonds van 8-8.30 uur.

De teraardebestelling zal plaatsvinden zaterdag 29 april a.s. om 10 uur op de Algemene Begraafplaats te Zandvoort.

Vertrek van de rouwkamer om 9.45 uur.

Tot onze grote droefheid overleed hedenmorgen onverwachts onze lieve broer, zwager en oom

Antonius Geerhard Marie Groote Wolthaar

in de leeftijd van bijna 85 jaar.

Namens de familie:
L. R. KALSE
executeur-testamentair

Zandvoort, 28 april 1967
Burg. Engelbertsstraat 48

De overledene is opgebaard in de rouwkamer Dorpsplein 11 te Zandvoort.

Gelegenheid tot bezoek op zondag en maandag a.s. van 3-4 uur n.m.

De crematie zal plaatsvinden op dinsdag 2 mei a.s. te Velsen, na aankomst van trein 12.58 uur, Halte Driehuis-Westerveld.

Voor de vele bewijzen van hartelijk medeleven ons betoond tijdens ziekte en na het overlijden van onze lieve, zorgzame moeder en grootmoeder

Johanna Cornelia Visser-Visscher

betuigen wij u onze oprechte dank.

Uit aller naam:
D. J. Visser

Zandvoort, april 1967

Aangezien het onmogelijk is een ieder (nogmaals) persoonlijk te bedanken voor de belangstelling en geschenken bij mijn 100ste verjaardag, spreek ik langs deze weg mijn grote dank uit aan familie, vrienden, buren, bekenden en onbekenden. Zij hebben mijn verjaardag op 12 april tot een onvergetelijke dag gemaakt.

ENGEL PAAP.
Da Costastraat 10, Zandvoort.

Ladders
Kamer- en zaalsteigers te huur en te koop. B. Hagen Burgwal 107, Haarlem. telefoon (02500) 16227.

Laat uw huisdieren goed verzorgd achter als U met vakantie gaat! Zet ze in geen geval buiten de deur.
DIERENBESCHERMING
Secr. Lorentzstraat 238
Telefoon 45 61.

Mededeling

Door deze deel ik u mede met ingang van 3 mei 1967 mijn zaak te hebben overgedragen aan de heer A. M. M. VAN DEURSEN, die ik van harte bij u aanbeveel.

Gaarne breng ik dank voor het gedurende vele jaren genoten vertrouwen en de aan mij gegunde klandizie.

Hoogachtend,
MEVR. DORSMAN

Ondergetekende maakt door deze bekend het SIGARENMAGAZIJN van mevr. Dorsman te hebben overgenomen met ingang van 3 mei 1967.

Door kwaliteit en goede bediening hoopt ondergetekende hetzelfde vertrouwen te winnen dat zijn voorgangster genoot.

Hoogachtend,
A. M. M. VAN DEURSEN

Zandvoort, 30 april 1967
Kerkstraat 12

SCHILDERSBEDRIJF
Fa J. v. d. Bos & Zn
GROTE KROCHT 23 boven, telefoon 4513
Letterreclame - Inzetten van ruiten
Gevestigd 1879 - Glasverzekeringen

Elec. Techn. Bur. Berkhout
Erkend P.E.N.-installateur
Installaties Fornuizen
Reparaties Boilers
Onderhoud Wasmachines enz.
KOSTVERLORENSTRAAT 72 — TELEFOON 5023

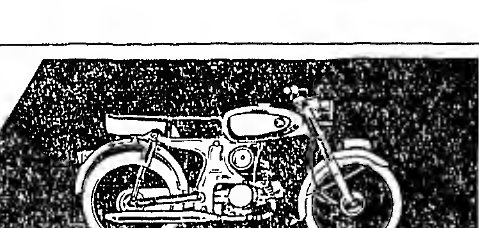
100 % SERVICE

MOBYLETTE · PUCH · SPARTA · ZÜNDAPP · UNION · RAP · KREIDLER · HONDA
Versteege
HALTESTRAAT 18 TEL. 4499 ZANDVOORT

VAKKUNDIGE REPARATIE

Autoverhuur D. F. Pieters
Steeds de nieuwste wagens alle van 1966 en 1967.

f 4,- per dag

Opels Kapitän - Rekord Kadett - Volkswagens - Daf en Chevrolet Impala's
Haarl.str. 2, tel. 4200 en 3652

R. DRENTH
Arts

Wegens vakantie

afwezig tot 16 mei

Waarnemers: dr. v. Es, dr. Flieringa en dr. Zwerver.

WONINGRUIL
Aang. MAISONNETTE, Sophiaweg. Gevr. vrije woning. Br. nr. 3303 Z.Crt.

WONINGRUIL voor nu of later. Ben.huis, centr. Haarlem, sl.k., Eng. kamer, serre, douche en zonnige tuin ruilen voor huis in Zandvoort. Br. nr. 3302 Z.Crt.

WONINGRUIL
Wie wil mijn riante flat, bev. 3 krs, douche, lavet, gr. schuur, voor- en achterbalcon, zonzijde, in Groningen, *f* 87,- p.m. ruilen voor dito huis in Zandvoort. Br. nr. 3304 bur. Z.Crt.

Te huur gevr. v.d. zomermnd. TUINHUIS v.a. half mei tot sept. voor 2 pers. (middelb. leeft.). Telefoon (02964) 32231.

Te huur gevr. VRIJ HUIS mnd mei, juni en juli. Telefoon (020) 94 89 05 of br. nr. 3301.

Gevr. voor juni en juli: Vrije parterre m. vrije keuken en wc voor 2 personen. Telefoon (020) 5 36 87.

Echtpaar m. kind zoekt gemeubileerde kamers m. gebruik van keuken voor de maanden aug. en sept. in Zandvoort of omgeving. Br. nr. 3305 bur. Z. Crt.

Gevr. FLINKE HULP 1 of 2 ocht. p.w., *f* 10,- p. ochtend. Mevr. Bakker, Burg. Engelbertsstraat 52, telef. 2819.

MEISJE gevr. voor halve dagen, *f* 65,- p.w. Tel. 2447.

Gevr.: BANKETBAKKER 2e of 3e BEDIENDE
Bankctbakkerij Seysener
Haltestr. 23, telefoon 21 59.

Gevraagd:
WINKELJUFFROUW
Bankctbakkerij Seysener
Haltestr. 23, telefoon 21 59.

Assurantie kantoor E. JONGSMA & ZOON
Oranjestraat 2-12, tel. 2424 (b.g.g. 3360)

ALLE VERZEKERINGEN

Specialiteit: autoverzekering, -schade expertise en reparatie.

Gevr. SERVEERSTER voor strandtent no. 27. Tel. 51 82, na 19 uur.

Straatmakersbedrijf A. Koper vraagt

opperlieden

Celsiusstraat 20, tel. 3753.

Gevr. 2e of 1e aankomende KAPPER(STER)
Aanm. Kapsalon „Lido", Boul. de Favauge 10, telefoon 4364.

Goed tehuis gezocht voor rood KATERTJE, tel 2219.

Te koop aangeb.: OPEL '57, *f* 350,-, nieuwe banden. Sophiaweg 41, tel. 30 82.

Te koop: partij TERRASMEUBELEN, 14 TL BALKEN (lengte 1,10 m), AFWASMACHINE Diskmaster. Tel. 51 82, na 19 uur.

Te koop: vrijstaand LANDHUIS; gelijkvloers: suite, kamer, woonkeuk.; boven: 6 slpkrs, badk., sousterr., oliestook c.v., 1750 m2 tuin, gar. Wilkens, Kostverlorenstraat 105.

INBOUWBAD te koop, z.g.a.n. prijs z.b. Tel. 51 10.

Z.g.a.n. Koelstra KINDERWAGEN te koop, hoog model; tevens ROTANWIEG, samen *f* 50,—. Koningstraat 1a.

Voor uw TROUW- of FEESTPARTIJEN... HET FRANKIE SMITHCOMBO Inl. F. Keur, Koningstr. 1a of tel. (02500) 60140.

Verloting „Sandevoerde"
De nog niet afgehaalde prijzen van de verloting van de A.S.V. „Sandevoerde" zijn gevallen op de volgende nr.: 16, 71, 191, 218, 223, 231, 265, 354, 659. Prijzen afhalen bij de heer N. Paap, v. Lennepweg 75rd.

Het beste adres voor
STRANDSTOELEN
(ook dubbele)
Van der Luyt, Duinweg 33, Noordwijk, tel. (01719) 2756

SCHRIJF- of TYPEWERK gevraagd. Br.. 3202 Z.Crt.

Westerparkstraat
Zandvoort
MOD. HALVE VILLA
m. gar. 1 wooneetkam. in L-vorm; keuk.; 3 slpkrs, douchekam. zolder. Vraagpr. *f* 49.000,-.
Makelaarskantoor
fa. J. D. Wildeboer
Zandvoorterweg 86, Aerdenhout, tel. (02500) 48001
RUIM 40 JAAR KIJK OP HUIZEN

BEREIK ZANDVOORTS PUBLIEK
met advertenties in de
ZANDVOORTSE COURANT
Achterweg 1
Telefoon 2135

Wegens Koninginnedagviering

is op 1 mei de Zandvoortse Apotheek gesloten, en de Zeestraat-apotheek neemt waar.

Op Hemelvaartsdag

is de Zandvoortse Apotheek open, en neemt dan waar voor de Zeestraat-apotheek.

H. B. A. Mulder, apotheker
Mevrouw Kerkhoven-Nieuwenhuis

Voor lichte administratieve werkzaamheden vragen wij

ENIGE MEISJES

In ons nieuwe kantoor komen zij in een bijzonder prettige sfeer te werken.

Ervaring is niet vereist, wel accuratesse. Leeftijd tussen 15 en 18 jaar.

Met vakantieplannen kan rekening worden gehouden. Eventueel vergoeding van reiskosten.

Schriftelijke sollicitaties of mondelinge (na telefonische afspraak) aan n.v. Cemsto, afdeling Rollend Materieel, Nassaulaan 30–32, Haarlem, tel. (02500) 11868.

In één maand uw RIJBEWIJS B.E.

Autorijschool
K. OFFENBERG
Telefoon 20085, Haarlem

---

noord-west Perzië:
Solide Mehribans
b.v. 265 x 206 *f* **1.160,-**
NU MET 15% KORTING

Moderne, effen hoogpolige Algerijnen
(lichtbeige)
b.v. 200 x 300 *f* **735,-**
NU MET 15% KORTING

6 dagen huiskamermaten 15% KORTING

koninkrijk t.w.v. Kashmir:
Sfeervolle Afghanen
b.v. 302 x 206 *f* **1.480,-**
NU MET 15% KORTING

zuid-west Perzië:
Veelkleurige Shiraz b.v.
312 x 216 *f* **990,-**
NU MET 15% KORTING

centraal Perzië:
Kleurrijke Muscabads b.v.
297 x 200 *f* **545,-**
NU MET 15% KORTING

Echte, handgeknoopte Oosterse huisvlijt. Nu met 15% korting.

Haarlem: Nw. Groenmarkt 26 - tel. 1 94 05

perez
een wereldnaam in tapijten

KORT
OPENT

morgen om 10 uuur een geheel vernieuwde SPECIAALZAAK voor TEXTIEL en WONINGTEXTIEL aan de GROTE KROCHT 30-32 te ZANDVOORT.

Meer verkoopruimte, dus nog grotere sortering, welke overzichtelijk is opgesteld.

Nu kunt u rustig kiezen, kijken en kopen. De nieuwste mode vindt u nu in een sprankelende kollektie op onze mode-afdelingen. Originele creaties in de nieuwste dessins en kleuren.

Op de dag van de opening ontvangt ieder kind een speciale feestballon. Alle klanten ontvangen bij aankoop van *f* 15,— of meer een verrassend geschenk.

OMDAT U, MEVROUW, ZOVEEL KIJK HEBT OP HERENMODE.....

....nodigen wij u uit, uw man eens te vergezellen naar onze herenmode-afdeling. U, nog méér dan uw man, zult verheugd zijn over de enorm gevarieerde kollektie Shirts, Vesten en Pullovers, Dassen, Overhemden..... Kortom, alles dat een man tot een welverzorgde en boeiende verschijning kan maken. De Herenmode èn KORT bieden U daartoe alle gelegenheid!

SOUVENIRS?
Ja, natuurlijk, souvenirs zijn er ook: echte souvenirs van Holland o.a. mooie baddoeken van Haarlem of Zandvoort in diverse mooie kleuren

Voor de jongste van het gezin, leuke knuffeldieren van plastic
Opblaasbaar en.:. héél sterk
Grappige kleuren
1.50 2.40 2.55 3.75 4.60

„Antron" strandjurkjes
Aparte kleuren en dessins
29.75
Badstof strandjasjes **35.50**
Leuke zonnehoeden in moderne modekleuren
4.75 5.25 10.50 11.95

KORT heeft overhemden van zeer bekende merken
De volmaakte pasvorm en nauwkeurige afwerking
Geeft mannen de prettige zekerheid een correct overhemd te dragen
13.90 16.90 17.90 19.90

Sportieve weekenders in de nieuwste dessins en kleuren, zelfstrijkend
15.90 17.90 18.75 19.90
Badstof poloshirts
in wit en blauw **14.90**
Badstof vakantiesweaters
in rood, groen, blauw en wit
9.50 11.90 12.50 14.95

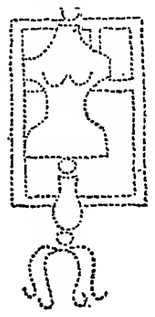

KIES NU BADPAKKEN VOOR STRAKS....
Maak nu uw voorbereidingen voor „vakantie onder de zon", kies een van onze vele modieuze badpakken uit de INTERNATIONALE BADKOLLEKTIE, die u straks verzekeren complimenten te krijgen.

MODE IN BADSTOF
nieuwe ideeen, nieuwe dessins, nieuwe kleuren, jeugdige mode in badstof truitjes, sweaters, jumpers, badpakken en bikini's
En ook baddoeken en badlakens die tintelen van kleur. Komt U eens naar onze nieuwe kollektie kijken, het loont de moeite

Badstof per meter
160 cm breed
In moderne, frisse kleuren
11.50 en **13.75**

Tuin- en terrasmeubelen
voor vrije zonne-uren
Verstelbaar, inklapbaar, licht in gewicht en **parasols**,
aantrekkelijk laag in prijs

Slaapzakken, zonnebedden, luchtbedden en plaids
zonneschermlinnen en ligstoelloper, kortom
een kollektie onmisbaar voor Uw vrije tijd

Leuke zijden shawls
in de hippest modekleuren en dessins
2.95 3.95 4.90 6.75
Practica shawl
met plastic zonneklep in effen modekleuren
4.90

ONZE REKLAME
Naadloze wandelnylons,
Ned. fabrikaat, 1e keus
Nieuwe modekleuren
1.—

DUSTERS - NOUVEAUTÉ'S - TRICOTAGES - SCHORTEN - BEDDEN EN DEKENS

LINGERIE

HERENMODE

BABYGOED

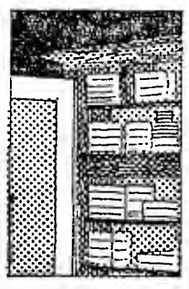
HUISHOUDTEXTIEL

BONNETERIE

WONINGTEXTIEL

Het hele gezin.....
Ja inderdaad het hele gezin, vader, moeder, zoonlief, tienerdochter en de jongste spruit vindt bij KORT altijd het beste van het beste.

J.Th.Kort
UW SPECIAALZAAK
VOOR MODE en KWALITEIT

ZANDVOORT GROTE KROCHT 30—32
HAARLEM-N.: Rijksstraatweg 533 (Delftwijk)
IJMUIDEN: Kennemerlaan 41
HEEMSTEDE: Raadhuisstraat 52
HAARLEM : Grote Houtstraat 83—87
Ged. Oude Gracht 86

RADIO EN TELEVISIE

PHILIPS, ERRES, BLAUPUNKT

Grote keuze DRAAGBARE RADIOTOESTELLEN. Wij leveren alle bekende merken uit voorraad! Betaling desgewenst in overleg.

- CENTRIFUGES
- WASMACHINES
- KOELKASTEN
- STOFZUIGERS

ELEKTRO-RADIO TECHNISCH BUREAU

J. KEUR

Burg. Engelbertsstraat 64, tel. 2914

Was-automaten

Ziet onze showroom

ERKEND PHILIPS RADIO SERVICE

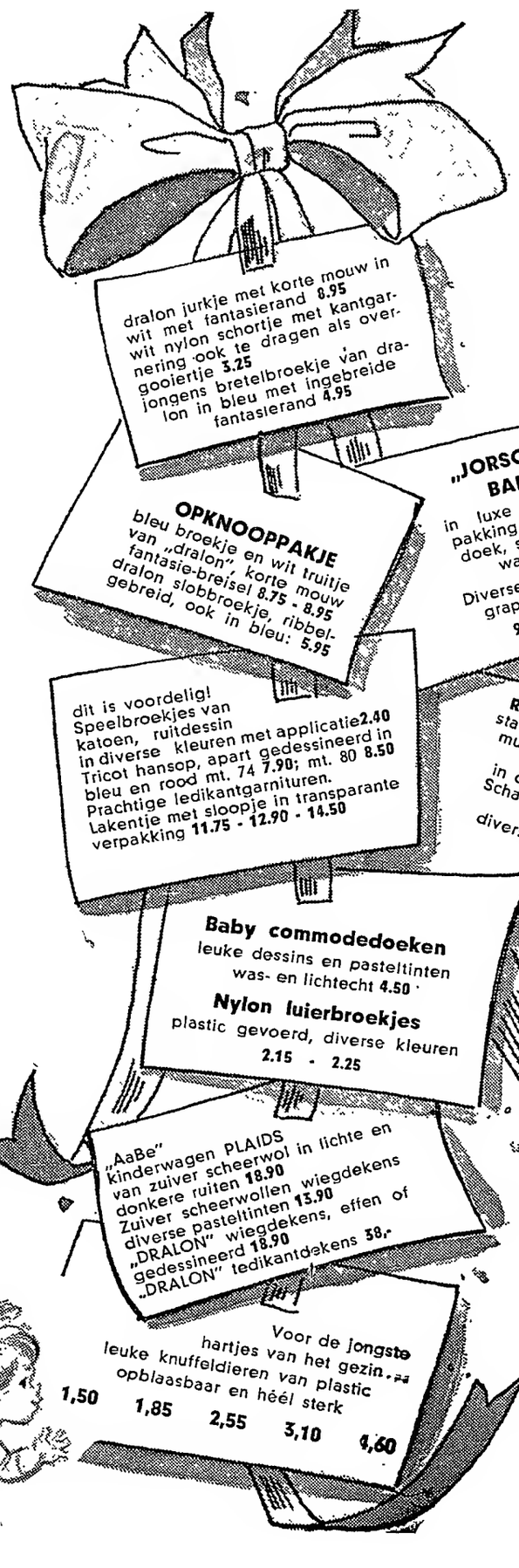

Grote mode voor de allerkleinste

J. Th. Kort

UW SPECIAALZAAK

VOOR MODE en KWALITEIT

HAARLEM N.: Rijksstraatweg 533 (Delftwijk) **ZANDVOORT:** Grote Krocht 30-32 **HAARLEM:** Grote Houtstraat 83-87
IJMUIDEN: Kennemerlaan 41 **HEEMSTEDE:** Raadhuisstraat 52 Ged. Oude Gracht 86

BEDDENSPECIAALZAAK **Kemper**

HALTESTRAAT 21 — TELEF. 2119

Voor alles op het gebied van de slaapkamer

POLYETHERMATRAS ..... vanaf 37,50
DIVANBED ..... vanaf 32,50
BINNENVERINGMATRAS vanaf 55,—
Stapelbedden - Wentelbedden - Ledikanten,
Dralon-, Orlon-, Acryl- en Wollen dekens.
TUFTONKLEEDJES,
LAKENS EN SLOPEN

„Geknipt" voor het voorjaar
Een zeer uitgebreide collectie waaraan U beslist niet voorbij moet gaan

Uitsluitend de beste fabrikaten tegen zeer scherpe prijzen.

COSTUUMS:
Zuiver scheerwol, Terlenka en Trevira van *f* 109,— tot *f* 235,—.

BLAZERS:
de nieuwste kleuren van *f* 59,- tot *f* 89,-

SPORTCOLBERTS
Vele variaties *f* 49,- tot *f* 95,-

PANTALONS
Vele modellen in Terlenka en Trevira van *f* 29,- tot *f* 49,-

REGENJASSEN:
Vlotte modellen, moderne tinten, *f* 59,- tot *f* 89,-

DIOLEN SPORTJACKS *f* 49,75

OVERHEMDEN en SPORTSHIRTS
in een eindeloze variatie van *f* 9,75 tot *f* 27,-.

Verder een rijke keus pullovers, pullpolo's, koltruien, weekendjasjes etc.

S. de Boer
SPECIAALZAAK VOOR HERENMODE en HERENKLEDING
KERKSTR. 20 • TEL: 3136

Bij VAMOR Auto- en Motorrijschool C. L. KOOMEN

Rijles in de nieuwste

- ★ Sunbeam Hunter
- ★ VW 1200
- ★ Austin Seven
- ★ Daf automatic
- ★ Opel vrachtauto
- ★ Vespa scooter

BREDERODESTRAAT 66 - TELEFOON 4419

NEEM EEN ECHTE

centrale verwarming

van een erkend installateur. FINANCIERING TOT 100%

„TECHNISCH WERK"

Zandvoort, Thorbeekestraat 19, tel. 3270

Op vrijdag 5 mei a.s. — Bevrijdingsdag — verschijnt geen Zandvoortse Courant en zijn kantoor en drukkerij gesloten. In de eerste week van mei VERSCHIJNT DE KRANT ALLEEN OP WOENSDAG 3 MEI.

PRIJSBEWUST???

Aluminium jaloezieën met 5 jaar garantie, zelfremmend, in vele uitvoeringen en kleuren, rechtstreeks v. fabriek 25% voordeliger. Fabr. Nic. v.d. Laanstr. 2, Haarlem, tel. 14611-13016. Voor Zandvoort telefoon (02507) 4012.
Bezoekt onze showroom.
Aangesl. bij het inst. voor consumentenvoorlichting.

BSLAGERIJ BURGER

HALTESTRAAT 3 - TELEFOON 2994

AANBEVOLEN VOOR VRIJDAG EN ZATERDAG

750 gram MAGERE RUNDLAPPEN..... 4,98
750 gram FIJNE RIBLAPPEN 4,98
750 gram DOORR. RUNDERLAPPEN 3,78

DAGELIJKS 250 gram RAUWE LEVER 89

KALFSTONGEN, 500 gram 2,50
OSSESTAARTEN, 500 gram..... 1,48
SCHENKEL met pijp, 500 gram 2,50

WEEKENDREKLAME
100 gram HAM en
100 gram GEKOOKTE WORST **99**

LAMSVLEES voor de fijne keuken

500 gram KARBONADE 1,98
500 gram DOORREGEN LAPPEN 1,98
500 gram BOUT LAPPEN 2,98
STUKJE BOUT, 500 gram 3,50

WOENSDAG-REKLAME

500 gram VLEESGEHAKT 1,70
500 gram DOORR. VARKENSLAPPEN ... 1,78
100 gram HONGAARSE MIX 0,49
150 gram LEVERKAAS 0,69

Gelderse Rookworst 99 ct per stuk. Tweede voor de halve prijs

---

Dr. v.d. Hoog Cosmetica

voor elk huidtype de juiste soort crème.
Voor de jeugdige huid: Speciale TWEN-SERIE

Drogisterij-Parfumerie

BOUWMAN

Oranjestraat 7, telef. 2327

Schildersbedrijf

H. C. v. Gog

en v/h R. WOLTHUIS

Ook **uw schilder**

A. J. v.d. Moolenstraat 38
Telefoon 4969

N. Visser ruimt alle soorten afval op met TRACTOR en WAGEN. Billijke prijs.
KRUIWAGENS MEST te koop à 2,50.
Kruisweg 18.

Voor al uw SCHILDER- en BEHANGWERK is dit uw adres: P. G. JAGER, Damstraat 25, Haarlem.
Telefoon (02500) 15079.

Hendrik-Jan de tuinman adviseert

Hendrik-Jan de tuinman, bekend door zijn tuintips over radio Luxemburg en Veronica adviseert:

KOOP HIER UW TUINGEREEDSCHAPPEN

Versteege's IJzerhandel

Pakveldstraat 19, telefoon 2554

Het adres voor de vakman tuinder en amateur

DOKTERS-, WIJKZUSTERS- en APOTHEEKDIENST

DOKTOREN:

Inlichtingen over de zondagsdienst worden verstrekt via het telefoonnummer van de huisarts.
R. Drenth, Hogeweg 43, telefoon 3355.
H. K. van Es, Kostverlorenstraat 4, telefoon 2058.
P. Flieringa, Brederodestraat 1, tel. 2181
G. J. J. Mol, Emmaweg 2, telefoon 5091, b.g.g. 2813.
C. F. M. Robbers, Koninginneweg 34, telefoon 2813.
J. F. Zwerver, Julianaweg 1a, telef. 2499

WIJKZUSTER:

Zondag 30 april
E. Reitsma, v. Lennepweg 42, tel. 2382

APOTHEEK:

28 april — 5 mei
avond-, nacht- en zondagsdienst vanaf 18.30 uur.
Zeestraat Apotheek, Zeestraat 71, telefoon 3073.

DIERENARTSEN Haarlem en Omstreken bij afwezigheid raadplege men (uitsluitend telefonisch) fa. Mathot, telefoon (02500) 11990.

PREDIKBEURTEN

HERVORMDE KERK, Kerkplein

Zondag 30 april
10.30 uur: prof. dr. W. C. van Unnik, hoogleraar te Utrecht.
Noord: Wijkgebouw Linnaeusstraat:
10.30 uur: ds. J. v.d. Wiel, pred. van het Diaconessenhuis.
Jeugdkapel in het Jeugdhuis:
10.30 uur: de heer A. J. Weermeijer.

NED. PROTESTANTENBOND
Brugstraat 15

Zondag 30 april
10 uur: Dr. A. Vis (dg), Beverwijk.
Het Huis in de Duinen:
19.30 uur: ds. H. Haan, (ev. luth.) van Amsterdam.

GEREFORMEERDE KERK
Julianaweg 15

Zondag 30 april:
10.00 uur: ds. G. Brouwer Szn, Zaandam. Voorber. H.A.
7.00 uur: id. H. A. Nabetrachting

PAROCHIE H. AGATHA, Grote Krocht

Kerkdiensten vanaf 1 mei (dus ook Hemelvaartsdag:
Zaterdag: 19.30 uur.
Zondag: 7.30, 9.30 (hoogmis), 11.30 en 19.30 uur.
Zondag 30 april is als vorige zondag: 9.30 en 11.30 uur.
Bijkerk, Noord, Linnaeusstraat:
Zondag 8.30 en 11 uur.

NED. CHR. GEMEENSCHAPSBOND

Elke maandagmiddag 3 u. samenkomst in „Pniël", Zuiderstraat 3.

NIEUW APOSTOLISCHE KERK

Wilhelmina Kleuterschool, Lijsterstraat 3
Zondag 9.30 uur.
Donderdag 20 uur.

JEHOVA'S GETUIGEN
Willem Draijerstraat 5

Zondag 9.30 uur: dagtekstbespreking.
Maandag 20 u.: gezamenlijke bijbelstudie
Zaterdag 9 uur: dagtekstbespreking.

HUMANISTISCH VERBOND.

Maandag 1 mei: geen uitzending i.v.m. nationaal programma

Belangrijke

TELEFOONNUMMERS EN ADRESSEN

3043, 3044, 3045 *Politie*
4444 *Politie* (alleen noodgevallen)
2000 *Brandmelding*
4841 *Gemeente-secretarie*
2262 *Informatiebureau Vreemdelingenverkeer,* kiosk Raadhuisplein
4389 *VAMOR-Rijschool „De Branding", Van Lennepweg 75rood*
(02500) 42212 *Garage Flinterman,* Zandvoortselaan 365, Bentveld, SAAB-service-dealer
2071 *Horlogebedrijf C. Waaning,* Kostverlorenstraat 68
2231 *Boekhandel v/h Esvé,* Gr. Krocht 17
2424 *Autobedrijven „Rinko",* Oranjestraat en Stationsplein
2525 *W. Schouten,* centrale verwarming, oliehaarden, gasforn., wasautomaten
3227 *„De Oude Tijd",* antiek, in- en verkoop, Oranjestraat 2a
2912 *Hotel-Restaurant „Sonnehoeck",* Dr. Smitstraat 5.
(02500) 65185 Singer Naalmachines, vert. H. Houssart, Rijksstr.w. 122, H'lem
(02500) (tijdel.) 12015 P. Houssart, *Singer Maatschappij,* Edinburghstraat 5, Haarlem.
(020) 233872 *Diamond Shop, fa. Barber & Zn,* Kelzersgracht 740, Amsterdam
2176 *N.H. verg. „Het Groene Kruis,* secr. P. W. Wels.
2720 *Zuster S. Molenaar-de Wilde*
2382 *Zuster E. Reitsma*
2135 *Gertenbachs Drukkerij, Zandvoortse Courant,* Achterweg 1

VERZORG TIJDIG DE KOPIJ VOOR UW ADVERTENTIES IN DE ZANDVOORTSE COURANT

Hebt u een goed idee, schrijf het meteen op, voor het u weer ontgaat!

Z.S.V. „Zandvoortmeeuwen"

Programma zaterdag 29 april:
4. VEW 5—Zandvoortm. 4 16' u.
Pupillen:
56. TYBB a—Zandvoortm. a 15 u.
63. Haarlem c—Zandvoortm. c 14 u.
68. HBC e—Zandvoortm. d 14 u.
Programma zondag 30 april:
Vitesse '22 2—Zandvoortm. 2 12 u.
13. DSS 7—Zandvoortm. 8 12 u.
21. Zandvoortm. 11—DIO 8 9.45 u.
30. Beverwijk 10—Zandvoortm. 12 12 u.
Finales v.d. Aart beker tournooi 12 u.
Terr. Vondellaan en Van Lennepweg.
Programma maandag 1 mei:
Zandvoortm. 1—HVB elftal 14.30 u.
Zandvoortm. vet.—Ripperda vet. 12 u.
Programma donderdag 4 mei (Hemelvaartsdag):
14. TZB 6—Zandvoortm. 12 12 u.
Zaterdag-voetbal:
27. Zandvoortm. 4—SAC 5 10 u.

R.K.S.V. „The Zandvoort Boys"

Uitslagen zaterdag 22 april:
TZB adps. b—DCO c 10—0
Uitslagen zondag 23 april:
Van Nispen—TZB 5—0
Geel Wit 5—TZB 4 5—5
Heemstede 6—TZB 5 3—1
Schoten 10—TZB 6 uitg.
TZB 3—TZB jun. a 12—1

□

Stand in de 2e klasse van de H.V.B.:

Alliance 22-35; SVY 22-30; DIOS 22-28; Vliegende Vogels 22-28; Vogelenzang 21-25; T.Z.B. 21-23; Nieuw-Vennep 22-20; B.S.M. 22-17; S.H.S. 22-17; Spaarnevogels 22-15; Heemstede 22-14; DSB 22-10.

□

Programma zaterdag 29 april:
TZB adspiranten-toernooi 13 u.
69 RCH pupillen f—TZB b 15 u.
Programma zondag 30 april:
1. Vogelenzang-TZB 14.30 u.
12. Haarlem 10-TZB 4 12.00 u.
20. Bloemendaal 10-TZB 5 12.00 u.
Programma donderdag 4 mei (Hemelvaartsdag)
2 Velsen 5—TZB 2 12 u.
14 TZB 6—Zandv.m. 12 12 u.

□

Samenstelling TZB 1

In de voor a.s. zondag vastgestelde ontmoeting Vogelenzang 1—TZB 1 treedt laatstgenoemd elftal in de navolgende samenstelling in het veld: Th. Laarman, R. Duisterhof, A. Vossen, W. Kruyff, H. v.d. Eykhof, A. van As,R. Steggerda, C. Heiligers, C. Mettes, M. Rahmoni, D. Vader. Reserve is: Jos. v.d. Mey.

Gymnastiekvereniging „O.S.S."

Het in opleiding zijnde keurgroepje van OSS en de damesploeg die onlangs bij de in den Haag gehouden rythmische wedstrijden beslag wist te leggen op de eerste prijs en de wisselbeker, zijn uitgenodigd a.s. maandag 1 mei een demonstratie te geven op de „Davito", een expositie op het gebied van recreatie en sport.

□

Afdeling volleybal:

OSS-HEREN KAMPIOEN

Door hun overwinning op HVS in de W. Gertenbachschool met 3—0 (setst. 15—10, 15—9 en 15—9) behaalde het 1e herenteam ongeslagen het afdelingskampioenschap. De ontmoeting Heren OSS 2-GIOS 2 eindigde in een 3—1 overwinning voor eerstgenoemd team.

MET EN ZONDER LEESBRIL

Nieuwe boeken Openbare Bibliotheek

Romans:

Mijn dochter Josephine. 1966
Caldwell - De strop voor Sonny Clark. 1966
Corsari - De bittere wijn. 1966
Geeraerts - Zonder clan. 1965
Guerdan - Simeon, de Byzantijn. 1966
Vestdijk - De onmogelijke moord. 1966
Viseur - Toch ben je bij ons, mam. 1966
Zola - De aarde. 1887
Dixelius - Die Sünderin. 1935
Johnson - Cork street, next to the Hatter's. 1965
Lehman - The ballad and the source. 1945
Gay-Lussac - La robe. 1966

Ontwikkelingslectuur

Beerens - 101 proeven met de oscilloscoop. 1966
Benser - Kleurendia's maken. 1965
Bircher Benner - Huidziekten. 1966
Borstlap - Met de Alk de wereld rond. 1966
Brandpunten van de hedendaagse theologie. 1959
Bühler - Psychologie der puberteitsjaren. 1956
Bühler - Psychologie in de moderne wereld. 1964
Carrington - De geschiedenis van de aarde.
Dearden - Kostprijs en budgettering. 1966
Fiolet - Dilemma doorbroken. 1965
Fries - Aspecten van de Kerk. 1964
Callico - Zachtjes miauwend. 1966
Grootboek van de tweede wereldoorlog. Deel I. 1966
von Hagen - Het kalendervolk der Maya's. 1966
Huizinga - Verzamelde werken. Deel V. 1950
Jung - Psychologische beschouwingen. 1945
Meyer - Rekenmachines. 1966
van Muiswinkel - De handelsonderneming. 1966
Perquin - Pedagogiek. 1965
Spock - Adviezen aan ouders. 1963
Verhalen-omnibus. 1966
De vooruitgang van de geneeskunde in onze eeuw. 1966
Waterink - Hoe vertellen we het onze kinderen?

Heropening

Parfumerie Hildering Bijouterie

KERKSTRAAT 23 - TELEFOON 21 07

Wij nodigen U uit om onze geheel gemoderniseerde zaak met Uw bezoek te vereren.
Ter gelegenheid van onze heropening enige speciale aanbiedingen o.a.

Flacon Eau de Toilette Caron „Fleur de Rocaille" ..... ƒ 6,50
Flacon Eau de Toilette „Je Reviens" Worth ..... ƒ 5,50
(zie Pour Vous Madame)
Flacon Eau de Toilette Caron „Fleur de Rocaille" ..... ƒ 6,50
Flacon Eau de Toilette „Fête" Molyneux
met verstuiver Marcel Franck ..... van 12,95 voor ƒ 9,75
(zie Pour Vous Madame)
Een Beauty Set van Guerlain
Reiniging-lotion-nachtcreme ..... normaal ƒ 12,95 nu ƒ 6,95
(zie Pour Vous Madame)
Set van Arcanil Eyliner-Penseel-Remover
Tijdelijk van ƒ 7,70 voor ƒ 5,95
(Dit alles zolang de voorraad strekt.)

Bij Uw bezoek zullen wij U gaarne een attentie overhandigen

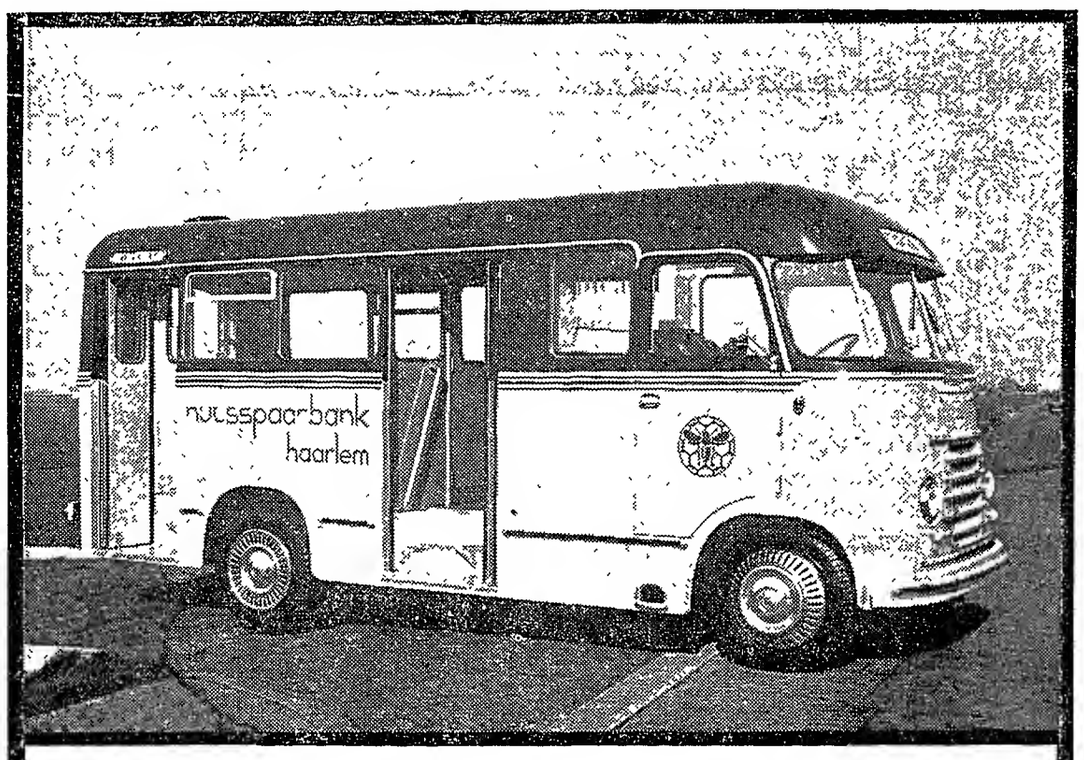

het rijdend bijkantoor van de Nutsspaarbank komt in het noordelijk deel van Zandvoort

vanaf 3 mei a.s. krijgt het rijdend bijkantoor van de Nutsspaarbank een vaste standplaats aan de **Noorderduinweg/hoek Pasteurstraat**

Iedere **woensdagmorgen van 9-10 uur** kunt U er terecht.

Ook dit rijdend bijkantoor is een volwaardige spaarbank, waar U al Uw bankzaken kunt afhandelen. Stap er eens binnen.

Nutsspaarbank

kantoor Zandvoort, Grote Krocht 38.

★ Elke fijnproever prefereert: **LEFFERTS wijnen en gedistilleerd!** ZEESTRAAT 44 - TELEFOON 2254 ★

Reisbureau Kerkman

Touringcars voor binnen- en buitenland
Grote Krocht 18 - Telefoon 2600

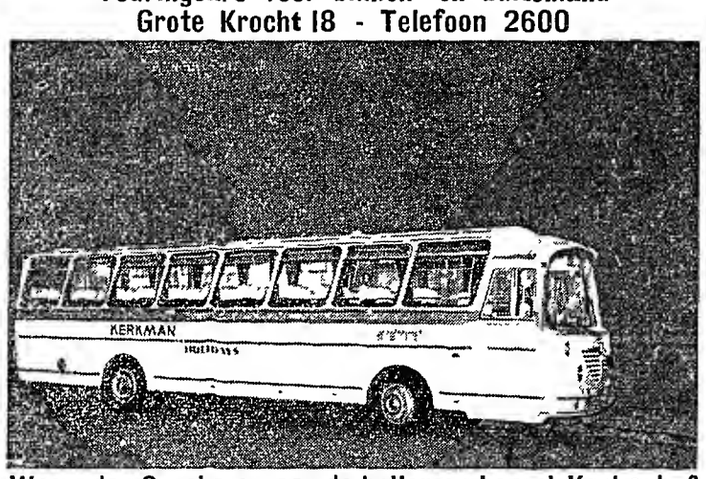

Woensdag 3 mei a.s. naar de bollen en bezoek Keukenhof
f 3,50 p.p., entrée Keukenhof *met* inbegrepen. Vertrek 13.30 uur.

ADMINISTRATIEBUREAU BORST
ASSURANTIES
Accountancy - Belastingzaken - Hypotheken - Financieringen

Zandvoort, Brederodestraat 134, telefoon 3328 en 4963
Haarlem, Frederikspark 1, telefoon (02500) 20954

Te koop wegens overcompl. grote partijen

Bouw- en hulpmaterialen

tegen halve nieuwprijs

o.a. Stalen	Golfplaten	Steiger palen
aanrechtbladen	Rijplaten	Steiger stroppen
Betontegels	Stempelhout	Steiger touwen
Betonijzer	Stophout	Glas (grote maten)
Wandtegels	Kortelingen	Bouwliften
Vloertegels	Steiger delen	enz. enz.

J. F. LUXEN - Trompstraat 5-7 - Telefoon (02507) 47 29 of 46 95

RADIO PEETERS

gaat zich vestigen in Zandvoort

Omstreeks half mei 1967 hopen wij ons filiaal op het Burg. van Fenemaplein 18 in het Nieuwe Boulevard centrum te openen. In dit modern ingerichte pand zult u een unieke kollektie radio's, T.V.'s etc. kunnen bewonderen van wereldberoemde merken o.a. Philips, Aristona, Grundig, Sony en B. & O., én kunt u de speciale aankoop kondities vernemen waartoe slechts een groot bedrijf in staat is.

Wacht met uw aankoopplannen tot Radio Peeters er is! Het is in uw eigen belang. Hebt u haast? Stel u dan nu alvast in verbinding met

RADIO PEETERS N.V.

VAN WOUSTRAAT 74-76-82-84 - AMSTERDAM

VOOR ALLES SLAAGT U BIJ:

«'t Interieur»

STATIONSPLEIN 13—15, tel. 3346

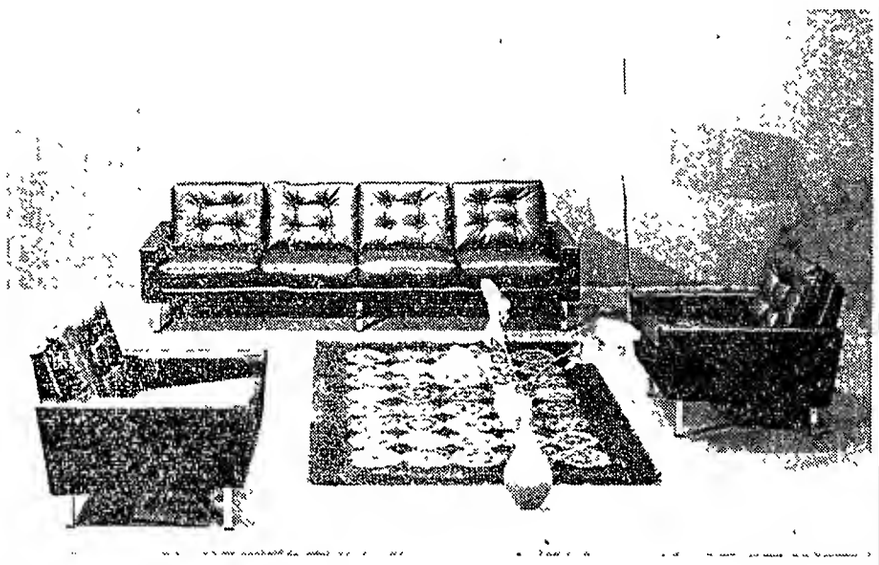

met een BANKSTEL, EETKAMER, BERGMEUBEL, SLAAPKAMER, SLAAPMEUBEL, SLAAPBANK, DEKENS

Voordeliger dan u denkt en zeker voordeliger dan elders!

RIJSCHOOL
„TOLLENS"

De hogeschool voor autorijkunst voor Zandvoort en omstreken.

V.W. 1300
en
NSU PRINZ

Ook voor *vrachtwagens!*
TOLLENSSTRAAT 13
Tel. (02507) 3598 bgg. 2076

ELEKTR. HUISHOUDELYKE APP.

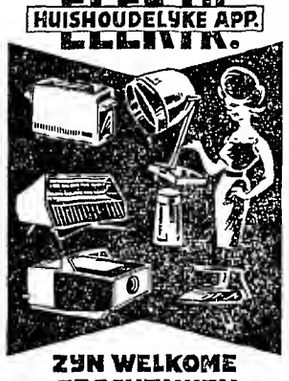

ZYN WELKOME GESCHENKEN

FA Schuilenburg
GROTE KROCHT 5
TEL: 2974 • ZANDVOORT

Taxatiën

Bemiddeling bij
KOOP en VERKOOP
Makelaar
JAN KROESE
Brederodestraat 116
Zandvoort - Telefoon 3244

VOOR PIANO'S
Van Kessel

Uitsluitend techn. praktijk
Ged. Oude Gracht 114
Haarlem. tel. 21036

Het adres voor
goed en verantwoord schilderwerk
Schildersbedrijf
C. J. PAAP
Burg. Beeckmanstraat 33
Telefoon 4755

Matrozen komen niet naar Zandvoort!

Hier kunnen we de vuile was zelf doen. Maar dan met de
VELO VOLAUTOMAAT
vanaf *f* 598,—.
Uw oude wasmachine ruilen wij in. Betaling in overleg.
VELO, Zeestraat 37, Zandvoort, telefoon 4590
VELO, Grote Markt hoek Jansstraat, Haarlem, telefoon 10117

VOOR UW TWEEDE NET
Geheel verzorgd.
Antennebouw
J. KERKMAN, telef. 4307
Burg. Beeckmanstraat 36

U kunt het toch niet afschreeuwen . . .

wanneer U de goede hoedanigheden van uw artikelen onder de aandacht van het publiek wilt brengen. Daarvoor staat de Zandvoortse Courant te uwer beschikking. Dit *nieuwsblad* wordt, door dat het plaatselijk en regionaal nieuws brengt, niet gelezen maar „gespeld"..... van a tot z. In die sfeer genieten ook uw advertenties méér dan gewone belangstelling en... de resultaten bewijzen dat. Steek voor uw reclameplannen uw licht eens op bij de

Zandvoortse Courant
Achterweg 1
Telefoon 2135

Van DENSEN's centrale verwarmings bedrijf

★ AANLEG
★ OMBOUW
★ ONDERHOUD
★ REPARATIE

★ CENTRALE VERWARMING
★ AARDGAS-INSTALLATIES
★ OLIESTOOK

Vraag vrijblijvend advies.

BOERLAGESTRAAT 19 - TELEF. 2972

---

ik zou graag wel eerst willen zien

hoe ben ik er zeker van dat deze keuken...

de ROSE-keuken die zo gunstig werd besproken in Schöner Wohnen

welke elementen van de ROSE keuken...

wij hebben maar 6 m²

hoe financier ik nu zo'n keuken

erbouwen?

kunt u er nu ook voor zorgen dat de montage van deze...

wij kennen al uw vragen (en alle antwoorden daarop....)

Al die problemen zijn in de meeste gevallen helemaal geen probleem, omdat wij door onze ervaring bijna altijd direct wel weten welk antwoord bij welke vraag hoort. Profiteer dus van onze ervaring en vraag maar: financierings-problemen? Wij kennen de oplossingen... Hoe en wat in welke ruimte? Wij geven u 't antwoord en zonodig een (gratis) bouwtekening. Vragen over de befaamde Rose-keuken? 150 opbouw-elementen geven even zovele antwoorden. Montage? Doen we zelf en is derhalve helemaal geen probleem. Ons bedrijf is uit de bouw voortgekomen en slechts één van onze aktiviteiten op bouw- en installatiegebied. Kortom: heeft u vragen? Het keuken informatie.centrum is geopend van 9 -12 uur en van 1.30-5.30 uur, ook des zaterdags. ● geen parkeerprobleem.

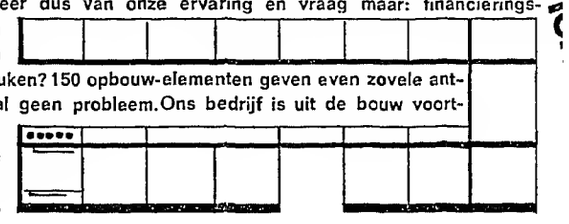

keukeninstallatiebedrijf "zandvoort"

ROSE KEUKEN

informatiecentrum voor moderne keukens naar maat
Paradijsweg 11a, Zandvoort, tel. 2507-2361

E. van der Linden

Interieurverzorger - Stoffeerder
Specialist in klassieke meubelstoffering
BREDERODESTRAAT 30, ZANDVOORT
Telefoon (02507) 4973
Grote collectie VLOERBEDEKKING

Hotel-Café-Restaurant
„Delicia"
KERKSTRAAT 16, TELEFOON 2270

Delicia is herrezen!!

Heeft u TROUWPLANNEN?
KIENAVONDEN?
VERGADERINGEN?
PARTIJEN?

DIT ALLES KAN BIJ W. SCHOO!

1e klas verzorging. - Normale prijzen.

„Delicia"
W. SCHOO, KERKSTRAAT 16, TEL. 2270

Polaroid Zonnebrillen

Brillenspecialist **LOOMAN**
Erkend fondsleverancier Mr. opticien
HALTESTRAAT 5 — TELEFOON 2174

Voor ziekenfondsleden op monturen vastgestelde vergoeding en glazen geheel zonder kosten.

Autoverhuur Zandvoort

NIEUWE OPELS en VOLKSWAGENS
All Risks verzekerd.
TELEF. 4580

Quick Service Zandvoort

Olie verversen en doorsmeren
Ook zaterdags
Uitlaat vernieuwen - Service beurten
Dr. SCHAEPMANSTRAAT 1
hoek Brederodestraat

NSU-autorijschool P. C. Laarman

Nic. v.d. Laanstraat 5 rd. — Haarlem
Telefoon (02500) 1 34 34

Voor **onderhoudswerken reparatie en alle soorten metselwerken**

H. VERMAAT
Grote Krocht 35, telefoon 2784

FIRMA PRESTO

JANSSTRAAT 42, HAARLEM,
telefoon (02500) 13536 en 17203

BEHANG Vraag monsterboeken en vrijblijvend prijs
deskundig personeel beschikbaar

Tuiniert U zelf?
TOM LOOS

levert
ZAND
ZWARTE GROND
GRINT en GRASZODEN
MEST
GEKLEURDE TEGELS
FLAGSTONES
SCHELPEN
RIETMATTEN
OPRUIMEN VAN ZAND EN PUIN!
TRANSPORTBEDRIJF
TELEF. 4996

67e jaargang no. 34 - Verschijnt dinsdags en vrijdags | Dit nummer bestaat uit 6 pagina's | WOENSDAG 3 MEI 1967

ZANDVOORTSE COURANT

voor ZANDVOORT, BENTVELD en AERDENHOUT

UITGEVER: IJS DE JONG, GERTENBACHS DRUKKERIJ, ACHTERWEG 1, TELEFOON 2135

Redaktie en adm.: Achterweg 1
Postbus 23, tel. 2135. Giro 52 33 44
Advertentieprijs 15 ct p. mm-hoogte
Abonnementsprijs *f* 8,— per jaar, per post *f* 9,—; buitenland *f* 10,—; losse exemplaren 10 cent.
Giro 52 33 44 t.n.v. IJs de Jong

Verzoekschriften aan de raad, b. en w. en G.S.

„Voorbereidingsbesluit" Dr. C. A. Gerkestraat ongedaan te maken

Naar aanleiding van het door de gemeenteraad in zijn vergadering van 11 april j.l. goedgekeurde „voorbereidingsbesluit" inzake de toekomstige bestemming van de bebouwing aan het begin van de Dr. C. A. Gerkestraat, heeft de arts P. Flieringa, tevens lid van de Zandvoortse vroedschap, zich met een drietal verzoekschriften tot de raad, het college van b. en w. en het provinciaal bestuur gewend.

De arts heeft zijn adres aan de raadsleden toegezonden als eigenaar van het woonhuis Brederodestraat 1, waarvan het erf is gelegen aan de Dr. C. A. Gerkestraat.

De arts schrijft dat uitvoering van het „voorbereidingsbesluit" er toe zal leiden dat zijn woning t.z.t. zal worden gescheiden van de bij zijn huis behorende tuin. Dit zal tot gevolg hebben dat zijn woning in de naaste toekomst aan de drukke en lawaaiige Gerkestraat komt te liggen, waardoor van de uitoefening van zijn huisartsenpraktijk in een rustige omgeving geen sprake meer kan zijn. Hij wijst er verder op dat de afscheiding direct langs zijn woonhuis zal lopen, zodat het onmogelijk wordt langs die zijde van de ene helft van de tuin in de andere te komen. Bovendien zal de afscheiding een bijzonder groot waardeverlies opleveren voor de twee afzonderlijke stukken, aldus de arts.

Aan het slot van zijn adres verzoekt hij de raad t.a.v. zijn woning aan de Brederodestraat en de bijbehorende grond een andere regeling te treffen dan door de aanvaarding van het „voorbereidingsbesluit" is geschied.

□

In zijn kwaliteit als lid van de Zandvoortse gemeenteraad heeft genoemde arts naar aanleiding van een door het college van b. en w. ontvangen brief van Gedeputeerde Staten van Noord-Holland inzake het „voorbereidingsbesluit", aan b. en w. een drietal schriftelijke vragen gesteld.

In hun brief aan b. en w. van Zandvoort — eind maart verzonden — schrijven gedeputeerde dat zij kennis hebben genomen van het voornemen van het gemeentebestuur een z.g.n. „voorbereidingsbesluit" te nemen met betrekking tot de in de onmiddellijke nabijheid van het te stichten bejaardentehuis aanwezige bebouwing. In verband hiermee vestigen GS er de aandacht van b. en w. op dat zij aan de bouw van het bejaardentehuis hun goedkeuring hebben gehecht in het vertrouwen, dat binnen de termijn waarvoor het genoemde „voorbereidingsbesluit" van kracht is, een hernieuwing van de ter plaatse bestaande stedebouwkundige regeling tot stand komt en dat zo spoedig mogelijk tot aankoop en onteigening van de betreffende grond met opstallen aan de Dr. C. A. Gerkestraat wordt overgegaan. Tot zover de brief van het provinciaal bestuur.

Het raadslid P. Flieringa vraagt aan b. en w. of zij het een correcte gang van zaken achten een raadsvoorstel ter goedkeuring voor te dragen, dat niet meer in overeenstemming is met het door Gedeputeerde Staten van Noord-Holland uitgesproken vertrouwen, daar in de brief van G.S. sprake is van een voorbereidingsbesluit met betrekking tot de in de onmiddellijke nabijheid van het te stichten bejaardentehuis aanwezige bebouwing" en dat het genomen raadsbesluit slechts betrekking heeft op de percelen aan de Dr. C. A. Gerkestraat, terwijl daartoe ook behoren de huizen aan de hoek van de Brederodestraat.

Wanneer b. en w. deze vraag bevestigend zouden beantwoorden, schrijft het raadslid verder, achten zij het dan correct om in genoemd raadsvoorstel een deel van het perceel Brederodestraat 1 af te scheiden, terwijl er in genoemd schrijven van gedeputeerden sprake is van „grond *met* opstallen aan de Dr. C. A. Gerkestraat"?

Tenslotte vraagt het raadslid aan het college van b. en w. of het bereid is het raadsbesluit d.d. 11 april j.l. op korte termijn opnieuw in de vergadering van de gemeenteraad aan de orde te stellen, teneinde het zo mogelijk in overeenstemming te brengen met het vertrouwen, dat door het provinciaal bestuur in het college van b. en w. van Zandvoort wordt gesteld.

□

Het derde en laatste verzoekschrift van het raadslid P. Flieringa is gericht aan het adres van Gedeputeerde Staten van Noord-Holland. Met verwijzing naar de inhoud van de brief van G.S. aan het gemeentebestuur — zie hierboven — deelt hij de leden van het provinciaal bestuur mede, dat tijdens de behandeling van het „voorbereidingsbesluit" de in de onmiddellijke nabijheid van het te stichten bejaardentehuis aanwezige bebouwing werd teruggebracht tot de woonhuizen aan de Dr. C. A. Gerkestraat en de tuin van perceel Brederodestraat 1.

Voorts wijst hij er op dat de gemeenteraad zijn goedkeuring hechtte aan de afscheiding van de tuin van genoemd perceel, terwijl er in het schrijven van het provinciaal bestuur sprake is van „grond *met* opstallen".

Aan het eind van zijn adres verzoekt hij gedeputeerden hun goedkeuring aan het z.g.n. „voorbereidingsbesluit" te willen onthouden en b. en w. van Zandvoort te verzoeken de kwestie opnieuw aan de orde te stellen.

WAT ER AAN VOORAFGING

In nevenstaande kolommen treft de lezer de inhoud van de verzoekschriften aan van de Zandvoortse arts en lid van de gemeenteraad, P. Flieringa. Aan zijn adressen, gericht aan de gemeenteraad, het college van b. en w. en Gedeputeerde Staten van Noord-Holland, ging het navolgende vooraf:

In de raadsvergadering van dinsdag 11 april j.l. verzocht het college van b. en w. de dames en heren raadsleden over te gaan tot vaststelling van een z.g.n. „voorbereidingsbesluit" met betrekking tot de toekomstige bestemming van de panden gelegen aan de hoek van de Dr. C. A. Gerkestraat en Brederodestraat.

In hun toelichting bij het voorstel schreven b. en w. o.m., dat tegen de door de gemeenteraad in 1966 goedgekeurde planwijziging van het voor de omgeving van de Lijsterstraat geldende uitbreidingsplan-in-onderdelen door de Prov. Planologische Dienst bezwaar was gemaakt. Deze achtte de ontworpen bebouwing — *bejaardentehuis* — in relatie tot de bestaande bebouwing — hoek Gerkestraat en Brederodestraat — te benauwd en te eng van opzet en meende dat het plan in de totaliteit van het kernplan *(de aanleg van een groot plein op de plaats van het huidige knooppunt van wegen Hogeweg, Brederodestraat, Gerkestraat, Haarlemmerstraat,* red.) bezien diende te worden. De dienst zou er daaroni de voorkeur aan geven wanneer ook de aangrenzende bebouwing in de planwijziging zou zijn opgenomen en daarin een bestemming zou hebben gekregen, zoals in het schetsontwerp van het kernplan was voorzien. Ook uit een oogpunt van rechtsbescherming werd zulks gewenst geacht. Voorts zou de gemeente dan een grond tot onteigening van deze percelen — hoek Gerkestraat en Brederodestraat — hebben.

Teneinde de plannen voor de bouw van het bejaardentehuis niet tengevolge van deze kwestie te laten stagneren, waren Gedeputeerde Staten echter bereid de vastgestelde planwijziging in gunstige overweging te nemen, wanneer b. en w. de raad zouden voorstellen voor de aangrenzende terreinen een „voorbereidingsbesluit" te nemen, hetgeen betekent, dat de raad verklaart, dat een bestemmingsplan voor bedoelde terreinen wordt voorbereid.

Een dergelijk besluit wil zeggen, deelden b. en w. in hun toelichting mee, dat aanvragen om bouwvergunning binnen het betrokken gebied — behoudens de mogelijkheid van anticipatie — moeten worden aangehouden, totdat het bestemmingsplan onherroepelijk is geworden. Het voorbereidingsbesluit vervalt wanneer niet binnen één jaar het ontwerp van het bestemmingsplan ter visie is gelegd.

De commissie van bijstand voor de financiën waren, schreven b. en w., unaniem van oordeel dat tot vaststelling van het ‚voorbereidingsbesluit' moest worden overgegaan. De meningen in de commissies van publieke werken en algemene zaken bleken verdeeld te zijn. Een aantal leden van genoemde commissies was, aldus de toelichting, van oordeel dat voor het bejaardentehuis een andere plaats diende te worden gezocht.

Tijdens het uitvoerige debat in de gemeenteraad werd door verscheidene raadsleden kritiek geleverd op de totstandkoming van het ontwerp, waarna het „voorbereidingsbesluit", op voorstel van de heer W. Kok (azb), werd teruggebracht tot de panden aan de Dr. C. A. Gerkestraat en de aan deze straat gelegen tuin van perceel Brederodestraat no. 1.

Het voorstel werd tenslotte door een meerderheid van de raad aanvaard, nadat de arts P. Flieringa had verklaard, niet aan de stemming te zullen deelnemen, daar hij zich als eigenaar van perceel Brederodestraat no. 1 en bijbehorende grond als belanghebbende beschouwde.

Zvm. hield officiële ontvangst

in clubgebouw aan de Vondellaan

Ter gelegenheid van het behalen van het kampioenschap in de derde klasse door het eerste elftal van „Zandvoortmeeuwen" recipieerde het bestuur van de vereniging en het kampioenselftal j.l. zaterdag in de kantine van het clubgebouw aan de Vondellaan. Tijdens de receptie ontving het bestuur een stroom van felicitatietelegrammen en werden tal van bloemstukken en geschenken aangeboden. Het gemeentebestuur was vertegenwoordigd door burgemeester A. Nawijn en de wethouders A. Kerkman en J. R. Oostenrijk.

Het bestuur en het elftal werden tijdens de ontvangst door verscheidene vertegenwoordigers van de Zandvoortse sportorganisaties toegesproken en gefeliciteerd. Namens de sportvereniging „The Zandvoort Boys" voerde de heer van Elst het woord en namens de gymnastiekvereniging OSS en de onlangs geïnstalleerde sportraad „Zandvoort", sprak de heer J. H. B. Brink. Laatstgenoemde liet zijn gelukwensen vergezeld gaan van de aanbieding van twee gloednieuwe voetballen.

De heer Roosen bracht de felicitaties van het bestuur van de afd. Haarlem van de KNVB over, waarna de heer A. Loos, namens de drie verzorgers van „Zandvoortmeeuwen", de vereniging twee EHBO sets aanbood. Vervolgens spraken nog de heren J. A. B. van Pagee, namens de Zandvoortse Hockey Club, de heer G. v.d. Kroon, vertegenwoordiger van de Klaverjasclub en de heer Kattouw. Laatstgenoemde deelde mee dat de inzamelingsactie voor het aanbieden van een geschenk aan de vereniging vijfttienhonderd gulden had opgebracht. Een mededeling, die door de aanwezigen met luid applaus werd ontvangen. Het bestuurslid E. Loos overhandigde de spelers van het kampioenselftal een trainingspak. Ook dat was een ferm applaus waard.

Het bestuur zorgde voor een aardig intermezzo door op een gegeven ogenblik de doelverdediger van het kampioenselftal, de heer B. Molenaar, voor het voetlicht te halen. Op dezelfde dag als de geboorte van het prinsenkind bracht de echtgenote van de keeper een flinke dochter ter wereld. 't Bestuur nodigde de gelukkige vader uit een keuze te maken uit de bloemenschat en het boeket namens „Zandvoortmeeuwen" aan zijn vrouw te overhandigen. Een geste, die door de doelman bijzonder op prijs werd gesteld.

Aan het slot van het officiële gedeelte van de receptie nam de voorzitter van „Zandvoortmeeuwen" het woord. Hij dankte namens het bestuur voor de vele geschenken die men in ontvangst had mogen nemen en de vriendelijke woorden die de sprekers aan het adres van de vereniging hadden gericht.

ZVM 1 VERSLOEG KNVB SELECTIEPLOEG

De ontmoeting met een selectieploeg van de afdeling Haarlem van de KNVB is door het kampioenselftal van Zandvoortmeeuwen j.l. zondag met 4—2 gewonnen. De doelpunten van de zijde van de kustbewoners werden gescoord door Arend Stobbelaar (2x) en Gerard Nijkamp (2x). De vier doelpunten werden in de eerste helft van de wedstrijd, waarin Seine Stobbelaar ongelukkigerwijze in eigen doel schoot, gemaakt. In de tweede helft, scoorde de KNVB-selectie een tegenpunt. De wedstrijd werd gehouden op het terrein van ZVM aan de Vondellaan.

AUTO HUREN
f 5,- per dag
Borg en risico vanaf *f* 50,—
Bestel tijdig!
Onze wagens zijn All Risk verzekerd
DE SCHELP Telefoon 4781

ZANDVOORTS ZAKENNIEUWS

In het geheel verbouwde zakenpand aan de Grote Krocht is j.l. zaterdag het modeen textielhuis van de firma J. Th. Kort voor het publiek opengesteld. Voorheen was de firma Kort gevestigd in vier winkelpanden, waarvan nien er twee heeft afgestoten en twee tot één winkel heeft samengevoegd. Zowel wat het exterieur als het interieur betreft kan van een geslaagde verbouwing worden gesproken. Het ruime en open front aan de straatzijde geeft een ‚open blik' op de achterliggende winkelruimte. Deze ruimte is op een bijzonder efficiënte wijze benut en biedt de klant volop gelegenheid een keuze te maken uit de gevarieerde voorraad mode-artikelen. Een goede verlichting completeert het fraaie en harmonische geheel. Bij de ingebruikneming van de winkel hebben de bezoekers hun waardering niet onder toonbank en vitrines gestoken en mocht de bedrijfsleiding tal van gelukwensen in ontvangst nemen.

□

Beatmuziek bij de opening van een nieuwe winkel hoort men niet alle dagen in Zandvoort. Maar zaterdagmiddag was dit het geval bij de ingebruikneming van de boutique „Bou Bou" in de Zeestraat, de eerste in de badplaats. Een luidruchtige en slagvaardige start van een piepklein en bijzonder aardig zaakje, dat zich voornamelijk richt op het tienerpublick. De beide initiatiefnemers, de 22-jarige Richard Vos uit Aerdenhout en de 23-jarige Bernard Nieberg uit Zandvoort, zij studeren aan de Vrije Universiteit in de hoofdstad, hebben er een plezierig geheel van gemaakt. Toen zij zaterdagmiddag met een postkoets voor hun boutique arriveerden gaf dit aan de Zeestraat een vleugje poëzie. Het gebeuren leek op een van die speelse cartoons van de Franse tekenaar Peijnet.

Voorlopig zal „Bou Bou" alleen geopend zijn op vrijdag en zaterdag van elf uur 's morgens en tot zes uur 's avonds en op zon- en feestdagen vanaf één uur in de middag.

Onbekend maakt onbemind

Van de sanerings- en herbouwplannen voor de dorpskern van Zandvoort, die de gemeente reeds jarenlang in studie heeft, dringt maar zelden iets tot de buitenwacht door. Het publiek weet dat er plannen zijn om de dorpskern af te breken en voor een deel te reconstrueren, maar hoe ver deze plannen gaan, is, buiten een kleine kring van ingewijden, onbekend. Zo wist tot voor kort vrijwel niemand van het bestaan af van een kernplan voor de omgeving van het huidige verkeersknooppunt Grote Krocht, Brederodestraat, Gerkestraat en Haarlemmerstraat, waarover vorige week in deze krant melding werd gemaakt.

Verscheidene jaren geleden werd een overzichtstentoonstelling met maquette en tekeningen in het vooruitzicht gesteld, tenemde de bevolking te informeren over de saneringsplannen. Het mocht er tot op heden (nog) niet van komen. Inmiddels is de onzekerheid over de dorpssanering verder toegenomen. De burgerij weet eenvoudig niet waar zij aan toe is. En dat geldt niet alleen voor de ingezetenen van Zandvoort. Ook raadsleden schijnen niet tot de finesses te kunnen doordringen, zoals tijdens de discussies rond het „voorbereidingsbesluit Dr. C. A. Gerkestraat/Brederodestraat" in de jongste raadsvergadering tot uitdrukking kwam.

Wat moeten zij en wij denken van raadsvoorstellen die voor de helft worden ingeslikt en een raadselachtige brief van Gedeputeerde Staten van Noord-Holland aan b. en w., waarin zij tegenover dit college hun vertrouwen uitspreken, dat de gemeenteraad zijn medewerking zal verlenen aan een bepaald onderdeel van een kernplan, dat bij de meesten in Zandvoort onbekend is.

Wordt het nu langzamerhand geen tijd dat de gemeente opening van zaken verschaft met betrekking tot de voorgenomen sanering van het centrum van de badplaats. De huidige ondoorzichtige gang van zaken wekt wrevel en onbehagen. Onbekend maakt nu eenmaal onbemind. Dat moest het gemeentebestuur toch weten.

(Ingezonden mededeling)

Oproep voor reserve-adressen

Naast de opgaven van hij ons aangesloten leden, heeft de V.V.V. Zandvoort ook een groot aantal reserve-adressen nodig i.v.m. Hemelvaartsdag en het komende weekend. Deze adressen kunnen voor de V.V.V. van dienst zijn ingeval van grote drukte.
Opgaven kunnen geschieden, telefonisch onder nr. 2262 of persoonlijk bij het VVV-kantoor, Raadhuisplein.

VIER DUINBRANDEN IN AFGELOPEN WEEKEIND

In het afgelopen weekeinde kwam de Zandvoortse vrijwillige brandweer vier keer in actie voor de bestrijding van duinbranden.

Vrijdagmorgen rukte de brandweer omstreeks tien uur uit voor een duinbrand bij de rioolwaterzuiveringsinstallatie langs de spoorbaan. Ongeveer vijftig vierkante meter beplanting ging in vlammen op voordat de brandweer er in slaagde het vuur meester te worden.

Zaterdagochtend moest de brandweer opnieuw naar dit duingedeelte om een brandje te onderdrukken. Circa vijftig vierkante meter duinbegroeiing werd door het vuur verteerd alvorens de vrijwilligers de vlammen wisten te doven. De vermoedelijke oorzaak: het werpen van een brandende sigaar of sigaret uit een passerende trein.

Zondagmiddag werd de brandweer opgeroepen voor de aanpak van een duinbrand bij het terrein van de Kennemer Golfclub. Later moest de brandweer ingrijpen bij een duinbrandje ter hoogte van de grens tussen Zandvoort en Bloemendaal. Bij de eerste brand ging ongeveer twintig vierkante meter duingrond en bij de tweede circa honderd vierkante meter in vlammen op.

WATERGETIJDEN

mei	HW	LW	HW	LW	strand berijdbaar
7	2 33	14.49	10.30	22.30	6.30-12.30
8	3.03	15.21	11.—	23.—	7.00-13.00
9	3.32	15.49	11.30	23.30	7.30-13.30
10	4.02	16.21	12.—	24.—	8.00-14.00
11	4.32	16.52	12.30	24.30	8.30-14.30
12	5.02	17.24	13.—	—.—	9.00-15.00
13	5.36	18.—	13.30	2.—	9.30-16.00

Samengesteld door P. van der Mije KCzn

Bij u aan huis gebracht
NASI en BAMISCHOTELS vanaf *f* 4,—
Indisch Restaurant **'DJEMPOL'**
Noordboulevard nabij circuit - Tel. 2044

VERKEER EISTE GEWONDEN

Zandvoort beleefde zaterdag en zondag de eerste seizoendrukte. Hoewel van een topbezetting nog niet kon worden gesproken, waren de pensions vrijwel geheel bezet. De logiesruimte, die werd aangeboden, bleek de vraag gemakkelijk te kunnen bijhouden. Het bijzonder drukke wegverkeer in het weekeind heeft in Zandvoort een drietal gewonden geëist.

Zondagmiddag kwamen op de Noordboulevard twee 19-jarige meisjes met hun brommer ten val toen een hond onverwacht de rijweg overstak. Een van hen liep daarbij vrij ernstige schaafwonden op, de ander vermoedelijk een hersenschudding. Zij werden met een ambulancewagen naar een Haarlems ziekenhuis overgebracht.

Kort na dit ongeval werd een zesjarig meisje, afkomstig uit Wuppertal, bij het oversteken van de rijweg van de Noordboulevard door een bromfiets gegrepen. Met een gebroken been moest zij naar een Haarlems ziekenhuis worden vervoerd. De 16-jarige bromfietsbestuurder uit Zandvoort kwam er heelhuids vanaf.

Zaterdagmiddag werd een Duitse personenwagen bij het achteruitrijden in de verlengde Haltestraat door een neerdalende spoorboom getroffen. Er deden zich geen persoonlijke ongevallen voor. De wagen kreeg blikschade. De overwegwachter verklaarde de wagen door het voorbijrijdende treinstel niet te hebben opgemerkt.

Zaterdag vonden drie aanrijdingen tussen auto's plaats. Niemand van de inzittenden liep letsel op, maar de materiële schade was aanzienlijk.

SCHOORSTEENBRANDJE SNEL BEDWONGEN

Zaterdagnacht werd de brandweer gealarmeerd voor het blussen van een schoorsteenbrandje in een woonhuis aan de Pakveldstraat. De brandweer had het vuur snel onder de knie en de schade viel nogal mee.

RADIO PEETERS
GRATIS T.V. REPARATIE!

Omstreeks half mei opent
Radio Peeters
haar filiaal in het nieuwe boulevard-centrum op het Burg. van Fenemaplein 18.
Om de T.V.-bezitters in Zandvoort en direkte omgeving vast een indruk te geven hoe onze eigen technische dienst functioneert, stellen wij onze toekomstige cliënten in de gelegenheid, gedurende de maand april hun T.V.-apparaat
gratis te laten repareren.
Slechts het gebruikte materiaal zal in rekening worden gebracht. Dus geen arbeidsloon.
Meldt ons dus vanaf 1 april 1967 uw T.V.-klachten en wij maken met u een afspraak voor een bezoek van één onzer T.V.-technici.
Telefoon (020) 76 03 33.
RADIO PEETERS N.V.
VAN WOUSTRAAT 74-76-82-84 - AMSTERDAM

Rode Kruis een eeuw oud.

Een krasse honderdjarige

vervult een veelvoud van taken

Neen, we hebben ons gezicht niet méé, zegt de Directeur Generaal van het Nederlandse Rode Kruis, de heer A. van Emden, van achter zijn bureau in zijn indrukwekkende, stijlvolle, deftige werkkamer.

Het is een der kamers van het statige herenhuis met het Johanniterkruis in de gevel aan de Prinsessegracht te 's-Gravenhage. De sfeer van vroegere glorie is er zichtbaar en voelbaar. Het kan niet op, denkt de geimponeerde bezoeker. Vooral wanneer hij gekomen is om de vraag te stellen „Waar blijft nu al dat geld, dat ieder jaar voor het Rode Kruis wordt bijeengebracht?"

Neen, we hebben ons gezicht niet mee, glimlacht de heer Van Emden. Zo'n deftige huisvesting! Maar..... we kregen dit huis ten geschenke! En Monumentenzorg waakt er over. Het is mooi, maar niet efficiënt. En het maakt zo'n dure indruk....

Hij kan het zich indenken, dat, wanneer men dit ziet, wanneer men al die mensen telt, die in dienst van het Rode Kruis bezig zijn, men zich afvraagt of dat nu allemaal nódig is.

Maar hij heeft een afdoende manier om zijn vragende bezoeker tot zwijgen (en tot inzicht) te brengen. Hij gaat simpelweg vertellen welke taken er worden vervuld en nog moeten worden vervuld. En de bezoeker krijgt de neiging om te zeggen: Stop er maar mee! want hij begrijpt wat er komen gaat. Er is nóóit geld genoeg!

Het Rode Kruis heeft een miljoen leden, die per jaar zo'n 2 à 2½ miljoen gulden offeren, onafhankelijk van de jaarlijkse „campagne"

De meeste contributiebedragen zijn echter met de jaren gelijk gebleven, terwijl daarentegen de kosten schrikbarend zijn gestegen. De bijdragen worden niet minder, maar ze worden minder waard!

Wat er allemaal met dat geld wordt gedaan?

Om te beginnen heeft het Nederlandse Rode Kruis méér taken dan zelfs de organisatie in de Verenigde Staten. Het bezit het beste laboratorium ter wereld. Als een der oudste Rode Kruis-verenigingen moet het vaak in onderontwikkelde landen met steun en hulp bijspringen.

Het kost niet slechts geld, het bepaart ook geld. Om een voorbeeld te noemen: dank zij de Rode Kruis-trombosedienst behoeven vele Nederlanders niet naar het ziekenhuis!

Driehonderdduizend donors vormen de ruggegraat van de bloedtransfusiedienst. Twaalfduizend mensen vormen de Rode Kruis Kolonnes, vierduizend helpen bij het Welfarewerk. Duizend hulpposten zijn langs de wegen ingericht. Grote voorraden moeten worden aangehouden, opdat men bij rampen hulp kan bieden.

Men glimlacht weleens, zegt de heer Van Emden, als het Rode Kruis weer „dekens" heeft gestuurd, maar aan dekens is in zulke gevallen altijd en overal behoefte!

De heer Van Emden zit op zijn praatstoel als hij de taken van het Rode Kruis opsomt. Allemaal passeren ze de revue, het informatiebureau (vooral vlak na de oorlog zeer belangrijk), de moedermelk- en hoornvliescentrale, 't lectuurdepot, de boottochten met de eigen „Henry Dunant" voor chronische, bedlegerige patienten, die anders nooit buiten zouden komen, de vakantieweken voor invaliden in het Henry Dunanthuis..... en hij noemt in het bijzonder de vrijwilligers, die daarbij helpen, die soms hun eigen vakantie opofferen.

En dat alles zonder één cent subsidie!

Vandaar de slagzin: Helpt UW Rode Kruis helpen! Dat Rode Kruis bestaat alleen dank zij de medewerking van het Nederlandse volk. Zo ook handhaaft het zijn volstrekte onafhankelijkheid.

Daarom hoopt het Rode Kruis, bij zijn honderdjarige bestaan, dat het Nederlandse volk dit ook thans weer waar maakt. Dat het „zijn" Rode Kruis in staat stelt te helpen waar dat nodig is. En die noodzaak wordt niet geringer, maar steeds groter en uitgebreider.

Het Rode Kruis is als het ware geboren op het slagveld. Hier en daar spreekt men nog van een „Rode Kruis-soldaat". Die tijd is echter voorbij. In de moderne oorlogvoering kan men geen „amateurs" meer gebruiken. Ieder leger heeft zijn eigen medische dienst.

Maar bij het volvoeren van zijn vredestaken ziet het Rode Kruis het arbeidsveld zich steeds uitbreiden.

Een van de meest actuele vraagstukken van heden is het „probleem" der bejaarden, en hier juist levert het Rode Kruis een waardevol inbreng.

Dokter Rot, hoofd van de Welfare-afdeling van het Rode Kruis, is met de naam „Welfare" niet erg gelukkig. „Maar verzin maar iets beters", zegt ze berustend. Die naam stamt uit Wereldoorlog II, toen hiermee werd aangeduid het streven om bezigheid te verschaffen aan oorlogsgewonden.

In de loop der jaren is deze activiteit vooral gericht geweest op de zieken. Vooral voor de thuis verblijvende chronische patiënten is het welfarewerk een waardevolle tijdsbesteding gebleken.

Maar er liggen nog veel meer mogelijkheden en hier komt men op het terrein van de bejaardenzorg, van de geriatrie, de bezigheidstherapie.

Er zijn bejaarden, voor wie het „met lege tijd geen raad weten" niet bestaat. Zij hebben of vinden altijd wel wat te doen. Maar er zijn ook — en met name in de bejaardentehuizen —, die áls in een vacuum belanden wanneer de dagtaak is weggevallen. En hierdoor versnelt het verouderingsproces.

De ervaring, die het Rode Kruis heeft opgedaan bij het welfarewerk onder de zieken, het inmiddels opgebouwde apparaat met de vele vaste en vrijwillige medewerkers(sters) het komt hier allemaal uitstekend te pas.

Wie echter zou denken, dat men voor het volbrengen van deze taak met amateurs kan volstaan, leert wel anders. De beroepskrachten hebben een 2-jarige opleiding nodig en moeten nog regelmatig worden bijgeschoold. Dit is geen lekenwerk, al kunnen leken , voorgelicht door de gediplomeerden, zich hierbij uitermate verdienstelijk maken. Ook op dit gebied kunnen zij, die vrijwillig hun krachten willen geven ten bate van de medemens, bij het Rode Kruis terecht.

Momenteel, vertelt dokter Rot, hebben we 258 gediplomeerde welfarewerkers in dienst. Over vijf jaren moeten dit er 500, over 10 jaren 1000 zijn.

Er zijn nu al handen te kort, verscheidene inrichtingen staan op de wachtlijst. Vooral de bejaardentehuizen tonen grote belangstelling.

De opleiding geschiedt vanwege het Rode Kruis en zij, die aldus opgeleid zijn, komen niet „op de vrije markt" maar treden ook in dienst van het Rode Kruis. Daardoor toch heeft men de garantie, dat deze krachten altijd „up to date" zijn.

Er zijn plannen om te komen tot een legertje van 4500 vrijwillige welfare-werkers, die op districtscursussen voor deze taak worden opgeleid. Ook hier zal men, via bijscholingscursussen voortdurend „bij" moeten blijven.

De nadruk valt vooral op het bewerken van hout en metaal, emailleren, tapijtenknopen enz. Het is werk, niet alleen voor vrouwen, maar ook voor mannen.

En daarmee overspant dan het Rode Kruis de ganse levensgang van de mens. Het begint bij de moedermelkcentrale, het eindigt bij de bejaarde.

Voor dit alles is geld nodig, veel geld, en daartoe zal in dit jubileum-jaar een beroep op de burgerij worden gedaan.

Maar minstens zo noodzakelijk is de medewerking van vrijwilligers op allerlei gebied en juist dit welfare-werk biedt daartoe zo vele en zelfs bijzonder interessante mogelijkheden.

Zij, die hiermee eenmaal zijn begonnen, bemerken niet alleen hoezeer dit werk wordt gewaardeerd, maar dat het ook hun eigen leven meer inhoud geeft.

Wanneer dokter Rot de plannen voor de toekomst ontvouwt, dan is het wel duidelijk, dat in de de nieuwe eeuw, die voor het Rode Kruis aanbreekt, de taken niet af-, maar wel toenemen, niet inkrimpen, maar zich wel uitbreiden.

En dan gaat het niet alleen om financiele bijdragen, maar wordt er vooral een beroep gedaan op de mens, als medemens, in de oproep: „Helpt Uw Rode Kruis helpen!"

Bloemen van de koude grond

typerend voor Pinksterviering

Bloemen, volop, in uitbundige kleurschakeringen, sterk en fris van de koude grond — zonder de aanvulling van kasplantjes — zijn typerend voor het pinksterfeest. Dit vormt als het ware een afsluiting van de reeks **folkloristische, zeer oude gebruiken, die, naast de kerkelijke, nog hier** en daar voortleven in de betekenis, welke men aan de oogst- en zomerfeesten hecht.

„Pinksterbloem, gij zijt zo schoon.
Boven Uw hoofd„ daar hangt een kroon.
Een kroon van rozen, gouden,
die ik wel kiezen zoude.
Rommelerommeleraai,
geef de pinksterblom een aai."

Deze Pinksterbloem was vroeger al, lang voor de „miss-verkiezingen", het mooiste meisje van het dorp. In de pinksterbloem werd de terugkerende zomer gehuldigd, net zoals die de zaterdag tevoren in de figuur van de Luilak, om het lange slapen, was gehoond. Later ging dit gebruik over in de kindersfeer en koos men een klein aardig meisje uit om Pinksterbloem of Pinksterbruid te zijn. In Overijssel werd zij met groen en bloemen opgesierd, onder een groot schort verborgen en zo rondgeleid. Voor een cent of wat snoepgoed kwam zij onder het schort vandaan om zich te laten bewonderen.

„Geef de pinksterbloem een aai" was bedoeld als „geef haar iets lekkers."

Nu waren er vroeger ook nurkse lieden, die niet meededen en geen centje wilden betalen. Vandaar:

„Boven in de hemel,
daar hangt een pakske met zemel.
Zo menige zemel, zo menige duit.
Hier hangt de gierige duvel uit."

In andere streken werd het Pinksterbloempje op een versierde stoel in optocht rondgedragen. Soms werd zij gereden in een wagentje. Haar vriendinnen ook met bloemen getooid, vormden bij elk huis een kring om de pinksterbruid en zongen:

„Rosa, Rosa, Rosa
bloemen op mijn hoed.
Alles geld is alles goed.
Kies wie gij wilt
en de schoonste die gij vindt."

Na de rondrit werden de ingezamelde centjes, eieren en lekkers verdeeld en soms was het de gewoonte, dat de pinksterbloem na afloop haar opvolgster voor het volgend jaar koos.

Een ander symbool van voorjaarsvreugd is de Pinksterkroon.

Versierd met bloemen, gekleurd papier en uitgeblazen eieren werd de Pinksterkroon over de weg gespannen. De jeugd had het recht om tol te heffen. In de manier waarop de Pinksterkroon werd vervaardigd, een horizontale stok met een hoepel met twee kruisgewijze staken, omwonden met guirlandes, herkent men het symbolische zonnerad.

De Pinksterkroon van Deventer was al vanouds geen krans, maar een overdadig versierde paal. Hoog opgericht was die kroon het middelpunt, waarom eerst de kinderen, later de ouderen zingend ronddansten. Werd de kring groter, dan vormde men een tweede kring, die in tegengestelde richting draaide. En zo werd er steeds een nieuwe kring omheen gevormd. Dit „rozen" werd begeleid door het liedje:

„Wij rozen naar de oude trant
weer allen samen, hand in hand.
De pinksterkroon is weer in't land, hoezee.
Hij staat weer op de straat geplant, hoezee.
Zijn bonte kop steekt fier omhoog.
't Is een lust voor ieders oog.
Hoezee hoezee hoezee."

De ouderen zongen later:

„Vanavond is het eerst wonderschoon, hoezee.
En noe de kinderen noa bedde zint,
voor ons de pret eerst recht begint.
Dan branden de keerskes in de kroon, hoezee.
hoezee hoezee hoezee."

Tot slot van dit feest ook weer een laaiend voorjaarsvuur, met de Pinksterkroon als brandpunt.

Koninginnedag

In de verte hoor je al het boeng-boeng van de fanfare, die door de hoofdstraat trekt om ieder uit z'n bed te blazen. En langs de deur klepperen de voeten van kinderen, de meisjes met oranje strikken in het haar, op weg naar school.

Langzaam drentelen de moeders en vaders naar het raadhuis, die beloofd hebben te zullen kijken als zus langs marcheert. De politiechef is op zijn mooist met een zilveren strengel om zijn arm en een zilveren sabel opzij. Op de blauwe stoep talmen nadrukkelijk de leden van het Oranjecomité, met reuzencocardes. En daar komt het al weer. Boeng boeng. De fanfare voorop. De schoolmeesters, zich bewust van hun slechte reputatie als zou dit de enige dag van het jaar zijn, waarop ze werken. De onderwijzeressen, altijd blijde om de lieve koningin. En de jongens uit de hoogste klas, te groot voor het aubadeservet en begerig naar het tafellaken der vrijheid, door onverschillig-opzettelijk uit de maat lopen demonstrerend, dat ze slechts ambtshalve meedoen.

De burgemeester komt naar buiten en mevrouw krijgt bloemen van een meisje en een jongen van de school, die een keurig versje opzeggen. De redakteur krijgt de tekst en de namen. Komt in de krant. Tot eeuwige glorie van het meisje en de jongen.

De dirigent van de muziekkapel beklimt het geïmproviseerde podium, de mannen van de fanfare brengen de toeters aan de lippen. De burgemeester schouwt over de schare, over de oranjestrikken, de vlaggetjes en denkt aan de woningnood. De kinderen zingen weer ongelijk, de voorsten in de maat, de achtersten letten niet op en de muziek komt, een beetje plechtig, overal achteraan.

Dan spreekt de burgemeester tot de jongens en meisjes. Zoals ieder jaar is er de ritseling van vermaak als de burgemeester het heeft over onze geliefde koningin, want hij zegt koninGin. De kinderen vinden het gek, maar toch wel deftig. Achteraan grijpt een meester in wanneer enkele knapen wat al te stoeis worden. De schooljuffrouw ziet het niet, zij heft het hoofd omhoog en het hart naar Soestdijk en zingt uit volle borst mee van alle man van neêrlands stam, waar ze zich de overige dagen van het jaar verre van houdt.

Dan trekken ze weer af. De leden van het comité gaan verheerlijkt mee naar binnen om in de raadszaal met b. en w. koffie te drinken. De meesters trekken met hun kudden naar school, aanmerkelijk vlotter in de pas, want het einde naakt.

En dan gaan we naar het tonknuppelen en de zeepkistenrace, naar het tobbetjessteken en het zaklopen. Nijvere burgers met cocardes en namen in een blauw schrift zijn in de weer.

's Avonds gaat het weer boeng boeng. De fanfare trekt op aan het hoofd van de lampion-optocht. Een vurig en tevens teder besluit van het oranjefeest.

't Is weer gebeurd. 't Zit er weer op.

En achter je schrijfmachine doe je verwoede pogingen om het niet precies zo te verslaan als je het vorig jaar gedaan hebt.

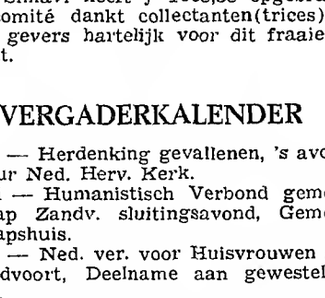

GESLAAGD HANDBAL-TOURNOOI

Op zaterdag 29 april en maandag 1 mei werden de jaarlijkse schoolhandbal-wedstrijden gehouden, georganiseerd door de handhalafdeling van „Zandvoortmeeuwen".

Vooral de op 1 mei georganiseerde finale wedstrijden bleek een goede keus te zijn geweest van de organisatoren. Honderden belangstellenden woonden de wedstrijden bij, waar op sportieve wijze (soms zelfs spectaculair) om de ereplaatsen gestreden werd. De wedstrijd onderwijzers-bestuur ZM eindigde, ondanks de luide aanmoedigingen van „hun" kinderen, in een 1—6 overwinning voor ZM.

De tournooi-uitslagen luiden als volgt:

Lagere school.

Jongens 11 jaar en ouder:
1e prijs: Plesmanschool;
2e prijs: Wilhelminaschool;
3e prijs: Julianaschool.

Meisjes 11 jaar en ouder:
1e prijs: Plesmanschool;
2e prijs: Wilhelminaschool;
3e prijs: Julianaschool.

Jongens 9—11 jaar:
1e prijs: Wilhelminaschool 2;
2e prijs: Hannie Schaftschool 3;
3e prijs: Hannie Schaftschool 2 en Julianaschool 3.

Meisjes 9—11 jaar:
1e prijs: Plesmanschool 2;
2e prijs: Wilhelminaschool 2
3e prijs: Mariaschool 3.

Ulo-scholen:

Jongens 15 jaar en ouder:
1e prijs: Christ. Ulo.

Meisjes 15 jaar en ouder:
1e prijs: Christ. Ulo.

Jongens t.e.m. 15 jaar:
1e prijs: Wim Gertenbachschool 3;
2e prijs: Wim Gertenbachschool 5;
3e prijs: Wim Gertenbachschool 4.

Meisjes t.e.m. 15 jaar:
1e prijs: Wim Gertenbachschool 5;
2e prijs: Wim Gertenbachschool 2;
3e prijs: Wim Gertenbachschool 9.

De wisselbeker werd voor de derde achtereenvolgende keer gewonnen door de A. Plesmanschool.

OEFENTOCHT REDDINGBOOT

De Zandvoortse reddingboot maakt a.s. zaterdagochtend de eerste oefentocht onder leiding van schipper M. Castien.

OPBRENGST COLLECTE SIMAVI

De onlangs in Zandvoort gehouden collecte t.b.v. Simavi heeft *f* 1668,38 opgebracht. Het comité dankt collectanten(trices) en *milde gevers* hartelijk voor dit fraaie resultaat.

VERGADERKALENDER

3 mei — Herdenking gevallenen, 's avonds 7 uur Ned. Herv. Kerk.
9 mei — Humanistisch Verbond gemeenschap Zandv. sluitingsavond, Gemeenschapshuis.
9 mei — Ned. ver. voor Huisvrouwen afd. Zandvoort, Deelname aan gewestelijke dag.
19 mei — Openbare les Volksmuziekschool Zandvoort, Gemenschapshuis.
28 mei — Concours Zandvoortse Muziekkapel.
30 mei — Gemeenteraadsvergadering.

OP

BEVRIJDINGSDAG

VRIJDAG 5 MEI a.s.

ZIJN KANTOOR en

DRUKKERIJ van de

ZANDVOORTSE

COURANT

DE GEHELE DAG

GESLOTEN

OFFICIELE MEDEDELINGEN GEMEENTE ZANDVOORT

De spreekuren van burgemeester Nawijn en de wethouders Lindeman en Kerkman kunnen wegens verhindering op resp. woensdag 10 mei, dinsdag 9 mei en vrijdag 12 mei geen doorgang vinden.

Wasserij DUYN
AMSTERDAMSEVAART 28
HAARLEM - TEL. 11053
PENSIONWAS
Speciaal tarief - Twee dagen retour

Mensen en zaken

Dodenherdenking.

De onrust, die overal in het land heerst — dagelijks worden wij er mee geconfronteerd — krijgt dikwijls een hoogtepunt bij nationale feestdagen en gedenkdagen. Het is de taak van de overheid deze onrust zo veel mogelijk te voorkomen en de oorzaken er van weg te nemen. Als de overheid zelf de oorzaak is van het algemeen gevoel van onbehagen, dan mag zij de hand in eigen boezem steken.

Om te respecteren redenen is altijd de viering van de verjaardag van de koningin, wanneer deze op een zondag viel, verschoven naar de dag er na. In dit geval naar maandag 1 mei. Wie het hier niet mee eens is, mag dit zeggen en waarschijnlijk wordt zo'n mening ook wel gerespecteerd. Maar protesteren op een wijze, zoals nu gebeurd is, heeft ergens in zich de elementen van de geveinsdheid. Want hier heeft de landsoverheid eenvoudig de bestaande Zondagswet gehonoreerd. Nederland heeft die wet en de praktische uitvoering van die wet houdt o.m. in dat openbare feesten en uitingen van feestbetoon op de zondag achterwege worden gelaten. Althans vóór een bepaald uur. Demonstraties tegen de viering van Koninginnedag op maandag 1 mei betekenen dus demonstraties tegen de bestaande wet. En doe je beter de democratische weg te bewandelen en je protest niet op straat te doen aanvangen, waar het als regel in de kiem gesmoord wordt.

Iets geheel anders is de verschuiving van de Dodenherdenking naar woensdag 3 mei. Bij de spontaan uit het nederlandse volk geboren herdenking van de gevallenen tijdens de laatste wereldoorlog. is er geen sprake van feestbetoon of „ergernisgevend rumoer".

Integendeel. Hier is een ingetogenheid, een herdenken van familieleden, van vrienden, van landgenoten, die hun leven gaven voor de vrijheid van anderen. Deze ingetogenheid past geheel bij de zondagsviering, zoals die in ons land wordt toegepast.

Als men gemeend heeft om redenen van „christelijke gezindheid" de Dodenherdenking niet op Hemelvaartsdag te doen plaatsvinden, dan is men er naast. Dan doet de overheid meer dan waartoe zij geroepen is. Dan gaat zij in de plaats staan van mensen, die wellicht *juist* op een dag als Hemelvaart de diepe zin van een dodenherdenking zouden ervaren.

Wanneer de overheid meent dat Hemelvaartsdag ongeschikt is voor de eerbiedige overpeinzing over de betekenis van de offervaardigheid, dan miskent zij de christelijke gevoelens, die zij zo begerig is te verdedigen. Het is trouwens niet zo, dat vanuit de kerkgenootschappen de wens te kennen is gegeven de Nationale Rouwdag te vervroegen. Geen zinnig mens, die ernst maakt van zijn christelijke levensovertuiging, zal overigens bezwaar maken om op Hemelvaartsdag, wanneer deze valt op de dag van het herdenken van de doden, iets minder „uitbundig" te doen en zelfs voor één keer het karakter van algemene uitgaansdag aan deze dag ontnemen.

Als dan deze dag — 4 mei — zo zeer lééft onder ons, dan had de overheid kunnen bedenken of het nederlandse volk niet bereid zou zijn alle „feestbetoon" en alle vrijetijdspret achterwege te laten. Omdat het op deze dag Dodenherdenking was.

Nogmaals: het druist volstrekt niet in tegen een christelijke levensovertuiging om op Hemelvaartsdag te denken aan hen, die vielen voor de vrijheid.

Mocht de overheid van mening zijn dat wellicht commerciële belangen worden geschaad als het volk op Hemelvaart niet „uit" kan gaan, dan mag zij tevens bedenken dat de gevallenen van 1940-'45 bepaald niet hun eigen belang voor ogen hadden.

Jammer, dat dit alles zo geregeld is ,van overheidswege.

Men heeft een kans voorbij laten gaan om te zien of het nederlandse volk soms niet wederom een „spontane daad" zou stellen: het opzij zetten van de vrijetijdsbesteding ter wille van de geluidloze herdenking der doden. De kans op een verrassende ontdekking was er.

En zou het niet gaan, zou het volk in het algemeen het uitgaan op Hemelvaartsdag verkiezen boven de stille ingekeerdheid van de 4e mei, dan zou de overheid kunen besluiten op te houden leiding te geven aan een algemene dodenherdenking. Dan zou ieder voor zichzelf en op z'n eigen manier de doden moeten eren. Maar dan zou het *openbaar* belijden tevens een paskwil zijn geworden. De landsoverheid had het kunnen afwachten.

Want met een Dodenherdenking op Hemelvaartsdag had iedereen, werkelijk iedereen, zijn ware gezicht laten zien.

MOMUS.

keuze uit spaarvormen met
4% tot 6%
NMB NEDERLANDSCHE MIDDENSTANDSBANK
De bank waar u zich thuis voelt!

★ **Elke tijnproever prefereert: LEFFERTS wijnen en gedistilleerd!** ZEESTRAAT 44 - TELEFOON 2254

FAMILIEBERICHTEN

Op 5 mei hopen onze lieve ouders en grootouders

G. Zwemmer
en
L. Zwemmer-Paap

hun 25-jarig huwelijksfeest te vieren.

Hun dankbare kinderen:
Gerda, Jan en Sylvia
Jan
Miep
Elisa

Zandvoort, mei 1967
Bilderdijkstraat 14

Bruiloft 's avonds 8 uur in „Delicia", Kerkstraat 16.

†

Met droefheid geven wij u kennis dat heden, na een langdurig ziekbed gesterkt door de H.H. Sacramenten der Zieken van ons is heengegaan onze lieve moeder, behuwd-, groot- en overgrootmoeder en schoonzuster

Anna Maria Bluijs

Weduwe van de heer Florus Koper

in de leeftijd van 75 jaar.

Uit aller naam:
A. J. Koper

Zandvoort, 29 april 1967
Haarlemmerstraat 51

De begrafenis heeft hedenmorgen plaats gehad.

Na een langdurige ziekte, is heden van ons heengegaan, mijn lieve man, onze beste vader, behuwd-, groot- en overgrootvader

JAN VAN DEN BOS

op de leeftijd van 66 jaar.

Uit aller naam:
S. van den Bos-de Moed

Haarlem, 1 mei 1967
van Oosten de Bruijnstraat 204
Correspondentie-adres:
Rijksstraatweg 66

De overledene is opgebaard in één der rouwkamers aan de Zijlweg 63, Haarlem. Gelegenheid tot bezoek donderdag van 14.00-15.30 uur.

De crematie zal plaatsvinden vrijdag 5 mei in het crematorium te Velsen, na aankomst van trein 14.29, halte Driehuis-Westerveld. Vertrek van rouwkamer Zijlweg 63, omstreeks 13.45 uur.

Geen bezoek aan huis.

STRAATTEKENWEDSTRIJD in NOORD.
De volgende nummers kunnen de prijzen afhalen bij W. Jansen, Genestetstraat 7: 17, 15, 134, 12, 109, 118, 200, 1, 33. 47. 83. 189, 202, 178, 179, 213, 78, 77.

Het COMITÉ KINDERSPELEN-NOORD wil aan een ieder die medewerking heeft verleend tot het slagen van de kinderspelen, zijn hartelijke dank betuigen.
Comité Kinderspelen.

VERZORG TIJDIG DE KOPIJ
VOOR UW ADVERTENTIES
IN DE ZANDVOORTSE COURANT
Hebt u een goed idee, schrijf het meteen op, voor het u weer ontgaat!

Strandhotel

vraagt voor direct wegens reorganisatie:

Twee piccolo's of chasseurs
Werkstudenten
Portier

Aanmelden elke avond na 17 uur bij de receptie.

JAMIN

Met ingang van 1 mei j.l. heeft Mevrouw de Vos het beheer van onze winkel aan de

HALTESTRAAT 48

in Zandvoort overgenomen.

Wij danken Mevrouw Blommesteijn voor de wijze waarop zij 15 jaar lang onze belangen in Zandvoort heeft behartigd.

Ter kennismaking met onze nieuwe detailliste hebben wij voor U een

★

Speciale aanbieding:
(zolang de voorraad strekt)

kersenbonbons
150 gram van f 1,43 voor

99 cent

Ga meer naar
JAMIN
NIET duur WEL heerlijk

Flinke jongeman of vrouw

gevraagd voor de afwasmachine, in het binnenbuffet. Speciaal voor de vrijdag- en zaterdagavonden, en nog nader te bepalen tijden.

Tevens gevraagd een nette

Toiletjuffrouw

voor het seizoen.

RICHE-BAD, Telefoon 2553

Autoverhuur D. F. Pieters
Steeds de nieuwste wagens alle van 1966 en 1967.
f 4,- per dag
Opels Kapitän - Rekord Kadett - Volkswagens - Daf en Chevrolet Impala's
Haarlstr. 2, tel. 4200 en 3652

Te koop aangeb. PIANO, i.g.st. Tel. (02500) 41704.

GARAGE TE HUUR; omgeving Brederodestr. Tel. (070) 246337; overdag 2 en 3 mei; b.g.g. De Mildestr. 36, Den Haag.

Gevr. door alleenst. heer een ruime ZITSLAAPKAMER. m. enige bergruimte. Br. nr. 3401 bur. Z.Crt.

Gevraagd: net
kamerwerkmeisje
Hotel Faber
Kostverlorenstraat 15

Nette handige JONGEN gevr. voor bestelwerk en als HULP i.d. WINKEL. Het Bloemenhuis A. H. van der Meij, Haltestraat 65, telefoon 2060.

Te koop z.g.a.n. 2 persoons TUIMELBED m. ombouw, zonder matras. Genestetstraat 7.

WONINGRUIL
Amsterdam-Zandvoort
Aangeb. 5 gr. kmrs, badcel, voor- en achterbalcon, veel zon, omg. Bos- en Lommerweg.
Gevr. woning, onverschillig waar. Br. 3402 Z.Crt.

Voor uw pension of zomerhuisje te koop aangeboden in uitst. st. compleet old finish AMEUBLEMENT. Telefoon (02500) 42761.

WERKSTER GEVRAAGD voor halve dag per week. Automobielbedrijf Raayen, Parallelweg 34, tel. 2391.

ZAKENMAN, pr. verkoper, 45 jaar, heeft zijn zaak verkocht en zoekt BEZIGHEDEN in zaak of bedrijf. Evt. deel of overname komt ook in aanmerking. In bezit v. Tabaks-middenstandsdiploma. Br. m. uitv. inl. 3403 bur. Zandv. Cour.

Te huur: KAMER, keuken, slaapkamers, tv, radio, warm en koud water, koelkast. Alles vrij. Voor de maand aug. en sept. Prijs billijk. Br. nr. 3404 Z.Crt.

Het beste adres voor
STRANDSTOELEN
(ook dubbele)
Van der Luyt, Duinweg 33, Noordwijk, tel. (01719) 2756

Aangeboden AUTORADIO Philips, 6 volt, *f* 50,—
Dr. Mezgerstraat 36.

N. Visser ruimt alle soorten afval op met TRACTOR en WAGEN. Billijke prijs.
KRUIWAGENS MEST te koop à 2,50.
Kruisweg 13.

NSU-autorijschool P. C. Laarman
Nic. v.d. Laanstraat 5 rd. — Haarlem
Telefoon (02500) 1 34 34

Heel Holland juicht!
Er is een prinsje geboren. Maar u *BLIJFT* juichen als er op de wasdag zo'n solide
VELO VOLAUTOMAAT
de vuile was voor u doet.
Vraagt vrijblijvend inlichtingen. Betaling in overleg.
VELO, Zeestraat 37, Zandvoort, telefoon 4590
VELO, Grote Markt hoek Jansstraat, Haarlem, telefoon 10117

RIJSCHOOL „TOLLENS"
De hogeschool voor autorijkunst voor Zandvoort en omstreken.
V.W. 1300
en
NSU PRINZ
Ook voor *vrachtwagens!*
TOLLENSSTRAAT 13
Tel. (02507) 3598 bgg. 2076

Ladders
Kamer- en zaalsteigers te huur en te koop. B. Hagen Burgwal 107, Haarlem. telefoon (02500) 16227.

Voor al uw SCHILDER- en BEHANGWERK is dit uw adres: P. G. JAGER, Damstraat 25, Haarlem. Telefoon (02500) 15079.

KUNSTGEBITTEN SPOEDREPARATIES
in 1 uur gereed
Leidsevaart 82, tel. (02500) 15634 - Haarlem

Moederdag Bloemendag 1e Pinksterdag
Daar behoren bloemen bij. Maak moeder blij met een fraai boeket, plant of bloemstuk!
Uw speciaal adres is
Bloemenhuis A. H. van der Meij
Haltestraat 65
Elke dag verse bloemen.
Wij bieden u vele variëteiten

Het adres voor
goed en verantwoord schilderwerk
Schildersbedrijf
C. J. PAAP
Burg. Beeckmanstraat 33
Telefoon 4755

Hotel „Friesland"

Hogeweg 36 - vraagt voor direct

Receptioniste
en
meisjes of dames

voor hele of halve dagen.

Aanmelden dagelijks persoonlijk of telefonisch 2627.

ADMINISTRATIEBUREAU BORST
ASSURANTIES
Accountancy - Belastingzaken - Hypotheken - Financieringen

Zandvoort, Brederodestraat 134, telefoon 3328 en 4963
Haarlem, Frederikspark 1, telefoon (02500) 20954

De lezers van ons blad weten dat wonen in Zandvoort mede betekent: de Zandvoortse Courant lezen!

★

Winkeliers, maakt reklame door middel van de
Zandvoortse Courant
Want:
wie niet adverteert wordt vergeten!

★

Administratie:
Achterweg 1
Telefoon 2135

RADIO PEETERS

gaat zich vestigen in Zandvoort

Omstreeks half mei 1967 hopen wij ons filiaal op het Burg. van Fenemaplein 18 in het Nieuwe Boulevard centrum te openen. In dit modern ingerichte pand zult u een unieke kollektie radio's, T.V.'s etc. kunnen bewonderen van wereldberoemde merken o.a. Philips, Aristona, Grundig, Sony en B. & O., én kunt u de speciale aankoop kondities vernemen waartoe slechts een groot bedrijf in staat is.

Wacht met uw aankoopplannen tot Radio Peeters er is! Het is in uw eigen belang. Hebt u haast? Stel u dan nu alvast in verbinding met

RADIO PEETERS N.V.

VAN WOUSTRAAT 74-76-82-84 - AMSTERDAM

De Chemische en Mechanische Stofbestrijdingsonderneming N.V. Cemsto

zoekt een beschaafde vrouw of man, die als

instructrice of instructeur

op een prettige wijze leiding wil geven aan een groep van onze personeelsleden, die in de ochtend en/of avonduren enkele kantoorgebouwen te Haarlem schoon . fris en bewoonbaar maken voor de volgende dag.

Leeftijd liefst tussen 30 en 50 jaar.

Sollicitaties te richten aan de Districts-directie der N.V. Cemsto, Zwanenburgerstraat 37 - 39, Amsterdam-C.

Het volgende nummer
van de Zandvoortse Courant
verschijnt op dinsdag 9 mei

Laat ook uw

vloerbedekking

o.m. Jabo, linoleum, Balotred, Tapiflex, nylontapijt, Heugafelt, enz. en uw

meubelstoffering

klassiek of modern

verzorgen door

't INTERIEUR

Voor complete woninginrichting:
„'t Interieur", Stationsplein 13/15
Telefoon 3346, na 6 uur 2565

---

20 %

KORTING

OP ALLE
STOOM-GOEDEREN
(mits gebracht en gehaald)

KEYSER

KERKSTRAAT-ZANDVOORT

Uw adres voor

VLOEREN.
VENSTERBANKEN en
SCHOORSTENEN
in natuursteen.
TAFELBLADEN
in diverse kleuren marmer
ONYX-TAFELS en
LUXE ARTIKELEN.

NATUURSTEENBEDRIJF

A. LAVERTU

Kam. Onnesstraat 5, telef. 4160
Privé: Reinwardtstraat 28, tel. 4168

Verf
vervetal
orff

Verf Van Vettewinkel

N.V. IJZERHANDEL ZANDVOORT

Swaluëstraat 9, Zandvoort, telefoon 2418

Hotel-Café-Restaurant

„Delicia"

KERKSTRAAT 16, TELEFOON 2270

Delicia is herrezen!!

Heeft u TROUWPLANNEN?
KIENAVONDEN?
VERGADERINGEN?
PARTIJEN?

DIT ALLES KAN BIJ W. SCHOO!

1e klas verzorging. - Normale prijzen.

„Delicia"

W. SCHOO, KERKSTRAAT 16, TEL. 2270

E. van der Linden

Interieurverzorger - Stoffeerder

Specialist in klassieke meubelstoffering
BREDERODESTRAAT 30, ZANDVOORT
Telefoon (02507) 4973

Grote collectie VLOERBEDEKKING

FIRMA PRESTO

JANSSTRAAT 42, HAARLEM,
telefoon (02500) 13536 en 17203

BEHANG Vraag monsterboeken en vrijblijvend prijs

deskundig personeel beschikbaar

Van DENSEN's centrale verwarmings bedrijf

★ AANLEG
★ OMBOUW
★ ONDERHOUD
★ REPARATIE

★ CENTRALE VERWARMING
★ AARDGAS-INSTALLATIES
★ OLIESTOOK

Vraag vrijblijvend advies.

BOERLAGESTRAAT 19 - TELEF. 2972

VOOR T.V. en
T.V. ANTENNES
met garantie
Antennebouw
J. KERKMAN, telef. 4307
Burg. Beeckmanstraat 36

Opticiën

A. G. Slinger

Gediplomeerd opticiën
GROTE KROCHT 20a
Telefoon 4395
Leverancier
alle ziekenfondsen
Een optisch verantwoorde ZONNEBRIL koopt u bij uw opticiën.
Ook op sterkte van uw bril
POLAROID BRILLEN
en div. andere merken

Van Kessel
voor pianostemmen

Uitsluitend techn. praktijk
Ged. Oude Gracht 114
Haarlem. tel. 21036

Reisbureau Kerkman

Touringcars voor binnen- en buitenland
Grote Krocht 18 - Telefoon 2600

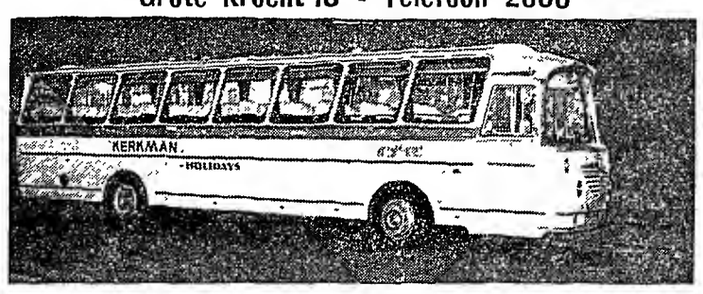

NEEM EEN ECHTE

centrale verwarming

van een erkend installateur. FINANCIERING TOT 100%

„TECHNISCH WERK"

Zandvoort, Thorbeckestraat 19, tel. 3270

Elec. Techn. Bur. Berkhout

Erkend P.E.N.-installateur

Installaties **Fornuizen**
Reparaties **Boilers**
Onderhoud **Wasmachines enz.**

KOSTVERLORENSTRAAT 72 — TELEFOON 5023

---

elegance

VOOR ZEE EN ZONNEBAD

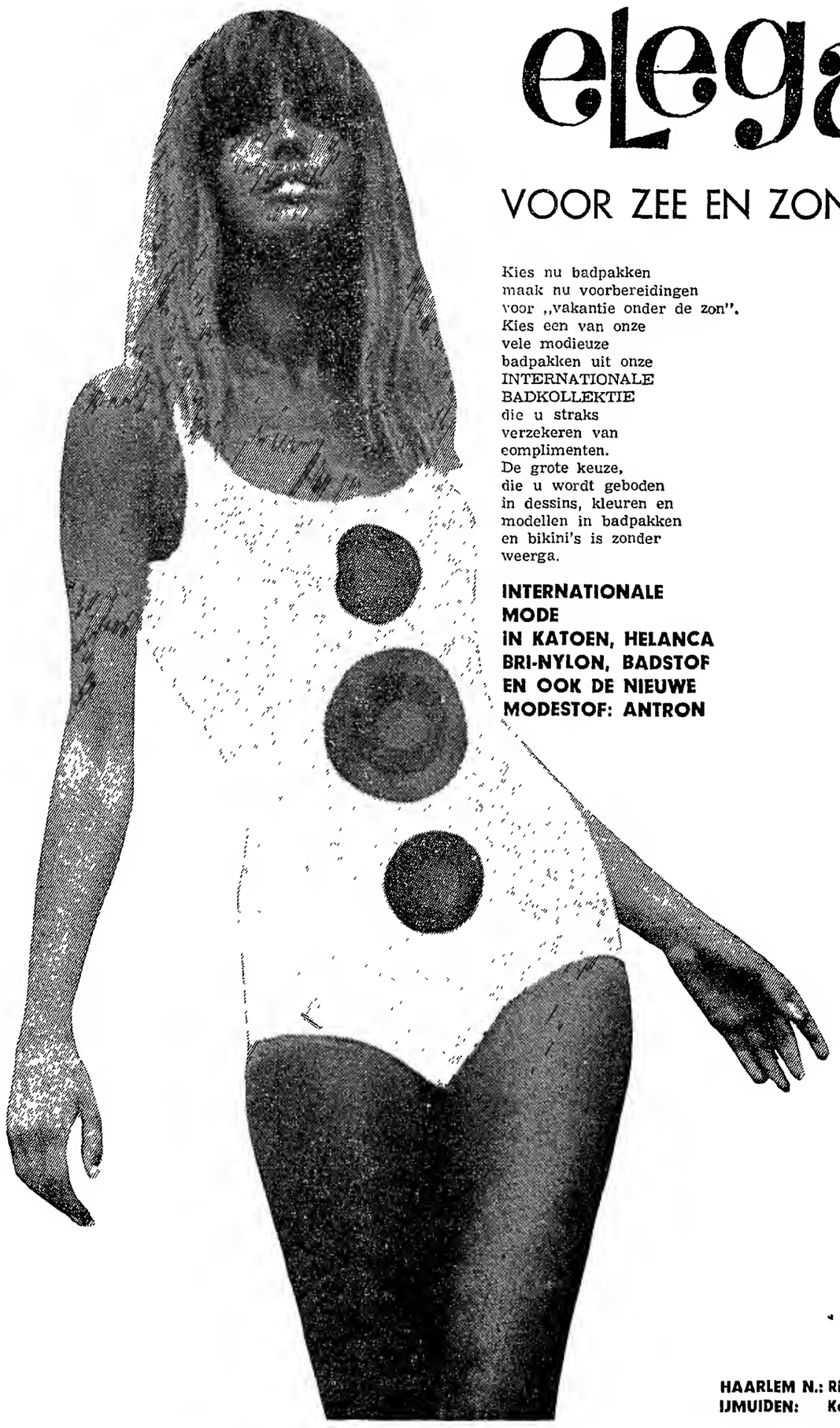

Kies nu badpakken
maak nu voorbereidingen
voor „vakantie onder de zon".
Kies een van onze
vele modieuze
badpakken uit onze
INTERNATIONALE
BADKOLLEKTIE
die u straks
verzekeren van
complimenten.
De grote keuze,
die u wordt geboden
in dessins, kleuren en
modellen in badpakken
en bikini's is zonder
weerga.

INTERNATIONALE MODE IN KATOEN, HELANCA BRI-NYLON, BADSTOF EN OOK DE NIEUWE MODESTOF: ANTRON

baddoeken, badlakens, badtassen en mutsen. Leuke, aparte strandjurkjes. Ook de kinderen een eigen bad- en strandmode. Badpakjes en leuke truitjes van badstof die tintelen van kleur.

een heleboel nieuws onder de zon!

Italiaanse mode in
badstof herenshirts
met ritssluiting,
aparte afwerking
kleuren: zand en wit

17.95

heren badjassen
in frisse lengtestrepen

badstof **39.75** chenille **48.75**

verder een mooie kollektie
in zwembroeken, shorts
en jongens strandmode.

badstof, zo leuk, zo kleurig als nooit tevoren....

badstof per meter in
diverse moderne kleuren
160 cm breed

11.50 en **13.75**

Badstof vakantietruitjes
met rimpelhals en ¾ mouw
van „Benger Ribana"
oranje, groen en lila

24.50

„Violetta" badshirt met
ritssluiting en wit kraagje
kleuren: bleu en oranje

22.90

Leuke katoenen streeptruitjes
zonder mouw, met col
lila en rood

6.75

Strand- en tuinmeubelen, parasols, zonnebedden luchtbedden en slaapzakken. Ja, zelfs ligstoelloper en zonneschermlinnen vindt u nu in een nog uitgebreidere sortering

J.Th.Kort

uw speciaalzaak

voor mode en kwaliteit

HAARLEM N.: Rijksstraatweg 533 (Delftwijk) **ZANDVOORT:** Grote Krocht 30-32 **HAARLEM:** Grote Houtstraat 83-87
IJMUIDEN: Kennemerlaan 41 **HEEMSTEDE:** Raadhuisstraat 52 Ged. Oude Gracht 86

DOKTERS-, WIJKZUSTERS- en APOTHEEKDIENST

DOKTOREN:

Inlichtingen over de zondagsdienst worden verstrekt via het telefoonnummer van de huisarts.
R. Drenth, Hogeweg 43, telefoon 3355.
H. K. van Es, Kostverlorenstraat 4, telefoon 2058.
P. Flieringa, Brederodestraat 1, tel. 2181
G. J. J. Mol, Emmaweg 2, telefoon 5091, b.g.g. 2813.
C. F. M. Robbers, Koninginneweg 34, telefoon 2813.
J. F. Zwerver, Julianaweg 1a, telef. 2499

WIJKZUSTER:

Hemelvaartsdag:
E. Reitsma, v. Lennepweg 42, tel. 2382

Zondag 7 mei
A. Langeveld, Gasthuishofje 27, tel. 2791

APOTHEEK:

5—12 mei
avond-, nacht- en zondagsdienst vanaf 18.30 uur.
Zeestraat Apotheek, Zeestraat 71, telefoon 3073.

DIERENARTSEN Haarlem en Omstreken
bij afwezigheid raadplege men (uitsluitend telefonisch) fa. Mathot, telefoon (02500) 11990.

PREDIKBEURTEN

HERVORMDE KERK, Kerkplein

Donderdag 4 mei (Hemelvaartsdag)
10.30 uur: ds. C. de Ru.

Zondag 7 mei
10.30 uur: ds. C. de Ru. Bed. H. Doop.
19 uur: ds. G. W. IJzerman, pred. te Haarlem. Jeugddienst.
Jeugdkapel in het Jeugdhuis:
10.30 uur: de heer G. de Zeeuw.

NED. PROTESTANTENBOND
Brugstraat 15

Zondag 7 mei
10.30 uur: mej. da. H. J. W. Modderman (rem.), Amsterdam.

GEREFORMEERDE KERK
Julianaweg 15

Hemelvaartsdag 4 mei
9 uur: ds. F. H. Veenhuizen
Gemeenschappelijke dienst met de kerk van Overveen in de Adventskerk (n.h.), Leeuwerikenlaan, Aerdenhout.

Zondag 7 mei
10 uur: ds. C. van Rij, pred. alg. dienst Convent van Kerken, radio en t.v.
19 uur: ds. J. A. van Arkel van Haarlem-Noord.

PAROCHIE H. AGATHA, Grote Krocht

Kerkdiensten vanaf 1 mei (dus ook Hemelvaartsdag:
Zaterdag: 19.30 uur.
Zondag: 7.30, 9.30 (hoogmis), 11.30 en 19.30 uur.
Bijkerk, Noord, Linnaeusstraat:
Zondag 8.30 en 11 uur.

NED. CHR. GEMEENSCHAPSBOND

Elke maandagmiddag 3 u. samenkomst in „Pniël", Zuiderstraat 3.

NIEUW APOSTOLISCHE KERK

Wilhelmina Kleuterschool, Lijsterstraat 3
Zondag 9.30 uur.
Donderdag 20 uur.

JEHOVA'S GETUIGEN
Willem Draijerstraat 5

Zondag 9.30 uur: dagtekstbespreking.
Maandag 20 u.: gezamenlijke bijbelstudie
Zaterdag 9 uur: dagtekstbespreking.

HUMANISTISCH VERBOND.

Vrijdag 5 mei geen uitzending i.v.m. nationaal programma.
Maandag 8 mei 19.40 uur, Hilversum 2: M. de Rood-de Boer: „Waarom werd ik gevraagd?"

Belangrijke TELEFOONNUMMERS EN ADRESSEN

3043, 3044, 3045 *Politie*
4444 *Politie* (alleen noodgevallen)
2000 *Brandmelding*
4841 *Gemeente-secretarie*
2262 *Informatiebureau Vreemdelingenverkeer,* kiosk Raadhuisplein
4389 *VAMOR-Rijschool „De Branding", Van Lennepweg 75rood*
(02500) 42212 *Garage Flinterman,* Zandvoortselaan 365, Bentveld, SAAB-service-dealer
2071 *Horlogebedrijf C. Waaning,* Kostverlorenstraat 68
2231 *Boekhandel v/h Esvé,* Gr. Krocht 17
2424 *Autobedrijven „Rinko",* Oranjestraat en Stationsplein
2525 *W. Schouten,* centrale verwarming, oliehaarden, gasforn., wasautomaten
3227 *„De Oude Tijd",* antiek, in- en verkoop, Oranjestraat 2a
2912 *Hotel-Restaurant „Sonnehoeck",* Dr. Smitstraat 5.
(02500) 65185 Singer Naaimachines, vert. H. Houssart, Rijksstr.w. 122, H'lem
(02500) (tijdel.) 12015 P. Houssart, *Singer Maatschappij,* Edinburghstraat 5, Haarlem.
(020) 233872 *Diamond Shop, fa. Barber & Zn,* Keizersgracht 740, Amsterdam
2176 *N.H. verg. „Het Groene Kruis,* secr. P. W. Wels.
2720 *Zuster S. Molenaar-de Wilde*
2382 *Zuster E. Reitsma*
2135 *Gertenbachs Drukkerij, Zandvoortse Courant,* Achterweg 1

Stadsschouwburg
te Haarlem

Zaterdag 6 mei, 8 uur
De Haagsche Comedie
„De vrouwen van Troje"

Zondag 7 mei, 8 uur
De Haagsche Comedie
„Lied in de schemering"

Woensdag 10 en donderdag 11 mei, 8 uur
Toneelgroep Studio
„Verboden toegang"
en
„1, 2, 3 buut vrij"

Prijzen *f* 1,75 tot *f* 7,50 (a.i.) Coup. geld. Plaats bespr. 2 dg tevoren van 10—15 uur. Tel. na 12 uur: (02500) 10189.

De geldigheid der coupons loopt deze maand af.

Schildersbedrijf
H. C. v. Gog
en v/h R. WOLTHUIS
Ook **uw schilder**
A. J. v.d. Moolenstraat 38
Telefoon 4969

PRIJSBEWUST???
Aluminium jaloezieën met 5 jaar garantie, zelfremmend, in vele uitvoeringen en kleuren, rechtstreeks v. fabriek 25% voordeliger. Fabr. Nic. v.d. Laanstr. 2, Haarlem, tel. 14611-13016. Voor Zandvoort telefoon (02507) 4012.
Bezoekt onze showroom. Aangesl. bij het inst. voor consumentenvoorlichting.

LEKKER LOPEN OP SANDALEN

Heerlijk luchtig in de zomerse warmte. Fijne sandalen van Bata. Daar hebt u lang plezier van. En u profiteert meteen van de lage prijs. Dus: vandaag kopen!

Art. 44 Voetbedsandaal van soepel lichtbruin leer. In elkaar gevlochten kruisbanden en hielwreefband met gespsluiting **14,95**

Art. 55 Mandi Slipper van lichtbruin leer. Zool met dubbele kruisbanden **6,95**

Art. 36 Voetbedslipper met zwart leren kruisbanden **14,95**

Artikel 05 Stevige voetbedsandaal van donkerbruin leer. Brede kruisbanden en wreefband Gesloten hielparty **17,95**

HET SYMBOOL VOOR GOEDE SCHOENEN.

VOOR JUNIOR

Art. 43 Kindersandaal van sterk bruin rundleer. Brede voorbanden en hiel-wreefband met gespsluiting. Maat 24 8,95, 25-27 9,95, 28-31 10,95, 32-35 11,95 36-38 12,95 **8,95**

Art. 17 Sportsandaal van donkerbruin rundleer. Vierkante leest. Haaks gekruiste voorbanden en hiel-wreefband met gespsluiting. Maat 28-31 10,95 32-35 11,95, 36-38 12,95 **10,95**

Art. 13 Voetbedsandaal van donkerbruin leer. Brede voorband en brede kruisbanden, die tevens de hielband vormen **17,95**

Art. 61 Stevige jongenssandaal van bruin leer. Brede gevlochten kruisbanden en hiel-wreefband met gespsluiting. Maat 32-35 12,95 36-38 13,95 **12,95**

Bata

ER IS EEN FILIAAL VLAKBIJ: HALTESTRAAT 11

7/4/312

Sport en spel

Z.S.V. „Zandvoortmeeuwen"

Uitslagen zaterdag 29 april 1967:
VEW 5—Zandvoortm. 4 2—2
Pupillen:
TYBB a—Zandvoortm. a 3—0
HBC e—Zandvoortm. d 7—2
Uitslagen zondag 30 april 1967:
Vitesse '22 2—Zandvoortm. 2 4—1
DSS 7—Zandvoortm. 8 4—8
Zandvoortm. 11—DIO 8 2—2
Beverwijk 10—Zandvoortm. 12 1—0
Uitslagen maandag 1 mei:
Zandvoortm. 1—HVB-elftal 4—2
Zandv.m. vet.—Zandvoortm. vet. 1—2
Programma donderdag 4 mei:
14 TZB 6—Zandvoortm. 12 12 u.
Zaterdagvoetbal:
27 Zandvoortm. 4—SAC 5 10 u.
Programma zaterdag 6 mei:
5 IJmuiden 9—Zandvoortm. 4 16 u.
Adspirahten:
23 Alliance b—Zandvoortm. 9 15.30 u.
25 Schoten d—Zandvoortm. h 15.15 u.
Vriendschappelijk:
Zandvoortm. 10—ZPVS 10 u.
Programma zondag 7 mei:
Beverwijk—Zandvoortm. 14.30 u.
12 Zandvoortm. 12—Terrasvogels 6 9.45 u.

□

Ranglijst.

De stand in afdeling West, 3e klasse B, luidt als volgt:

Zandv.m.	21	12	8	1	32	54—28
St. Pancr.	22	9	7	6	25	43—29
Ripperda	22	9	6	7	24	35—23
VSV	20	8	7	5	23	27—22
HBC	21	9	5	7	23	38—32
ADO '20	21	7	6	8	20	30—33
Beverwijk	21	8	4	9	20	41—45
VVA	21	8	4	9	20	32—40
TYBB	22	6	8	8	20	36—37
Velsen	21	4	8	9	16	30—38
KVV	21	5	6	11	16	28—42
Neerlandia	21	6	3	11	15	37—62

□

Samenstelling:

In de voor a.s. zondag vastgestelde competitiewedstrijd Beverwijk 1-Zandvoortmeeuwen 1, de laatste ontmoeting in de competitie 1966-'67, treedt laatstgenoemd elftal in de volgende samenstelling in het veld: B. Molenaar, G. Ramkema, F. Kramer, S. Stobbelaar, L. J. Sluijter, J. Houtkamp, J. F. Paap, S. Sebregts, A. Stobbelaar, G. Nijkamp en Ar. Stobbelaar.

Gymnastiekvereniging „O.S.S."

Op uitnodiging van het K.N.G.V. demonstreerde O.S.S. op de morgen van Koninginnedag in de Houtrusthallen te Den Haag ter gelegenheid van de tentoonstelling over recreatie en sport „Navito".

Het in opleiding zijnde keurgroepje verwerkte onder leiding van mevr. De Wolff, geassisteerd door de heer E. Keur, individueel een vrije oefening en aantal sprongen op de lange mat. Onder leiding van de heer J. Keukelaar werd de bal-oefening gedemonstreerd, waarmee op 23 april j.l. in Den Haag de eerste prijs werd behaald.

Het was een keurig uitgevoerde, goed verzorgde demonstratie, die zeer in de smaak viel.

Op 21 mei a.s. vindt vanuit Velsen de jaarlijkse bondswandeldag plaats, georganiseerd door de gymnastiekver. S.S.H. uit Velsen. De afstanden zijn 10, 15 en 25 km. Ook O.S.S. zal hieraan deelnemen. Aanmelding vindt plaats op de lessen.

□

Afd. athletiek

De athletiekbeoefening, een specifieke zomersport, start op woensdagavond 17 mei a.s. onder bevoegde leiding op Duintjesveld, aanvang 19 uur.

Aan het eind van het seizoen bestaat gelegenheid de athletiekproef af te leggen.

□

Afdeling volleybal

Met een dames- en een herenteam neemt O.S.S. deel aan het Cios-tournooi op Hemelvaartsdag (4 mei) op de terreinen van het instituut in Overveen. Zowel het dames- als het herenteam zijn in de 1e klasse ingedeeld.

In verband met de dodenherdenking op 3 mei zijn er voor die dag geen competitiewedstrijden vastgesteld en vindt geen training plaats.

Vrijdag 5 mei a.s. wordt een begin gemaakt met de wedstrijden voor de verschillende teams.

Klein en groot eten v.d. Werff's brood
Gasthuisplein 3, telefoon 2129

Het volgende nummer van de Zandvoortse Courant verschijnt op dinsdag 9 mei

ETEN VOOR INDIA

GIRO 100200
VAN BLANKENBURGSTRAAT 6 · DEN HAAG

Zandvoortse Bridgeclub

Na de vierde wedstrijd van de vijfde competitie bezet het dameskoppel Brossois-van Dartelen in de A-lijn met 227,51% de eerste plaats. Op de tweede plaat volgt het koppel Jongbloed-Schutte met 213,43%.

In de B-lijn hebben twee dameskoppels de leiding: Dröse-Heldoorn met 223,68% en Servaas-Sneiders met 216,86%. De fam. Paardebek bezet in de C-lijn de eerste plaats met 219,34%. Het dameskoppel Baay-den Belder is tweede met 213,24%.

Tennisclub Zandvoort

Uitslagen competitiewedstrijden van zondag 30 april 1967:

TC Zandvoort 1—Dash 3	4—4
Chandelle 2—TC Zandvoort 2	1—7
TC Zandv. 3—De Aemstelspelers 4	4—4
ABC 1—TC Zandvoort 4	7—1
TC Zandvoort 5—Mozaïek 4	6—2
Leimonias Jeugd 2—Zandv. jeugd	1—6

WEDVLUCHTEN POSTDUIVEN

De p.v. „Phoenix" hield afgelopen zondag een wedvlucht vanaf Vilvoorde over een afstand van pl.m. 160 km. Gelost om 8 uur arriveerde de eerste duif 9.53 uur.

De uitslagen luiden:

Th. van der Meulen 1, 2, 3, 4, 6, 7, 8, 10 12
H. Leijenhorst 5, 16;
R. van Gijtenbeek 9 13, 20;
J. Koper 14, 15, 18, 19.

□

De p.v. „Pleines" hield eveneens een wedvlucht vanaf Vilvoorde. Gelost om 8 uur verscheen de eerste duif om 9.54 uur.

Hier waren de resultaten:

M. Buis 1, 3, 5;
H. Lansdorp 2, 6, 20, 21, 29;
B. Lukkassen 4, 15;
W. Driehuizen 7, 17, 18, 19, 25;
J. B. Koper 8, 28, 31;
J. Donker 9 , 23, 24;
H. Dorsman 10, 35;
R. Benjamins 11, 27, 36;
K. Driehuizen 12, 22, 34;
B. Lukkassen 13;
R. Driehuizen 14;
A. Molenaar 16, 26, 30;
C. Visser 32, 33.

SCHIETWEDSTRIJD RESERVE POLITIE

Bij een schietwedstrijd tussen de reservepolitiekorpsen van Bloemendaal, Haarlem, Haarlemmermeer, Heemstede en Zandvoort behaalde de heer P. Joukes de eerste prijs met 50 en de heer A. Herfst de vierde prijs met 49 punten.

WANDELMARS RES. POLITIE

Zaterdag behaalde de Reservepolitie Zandvoort de vierde prijs bij de na. res.mars in Utrecht.

Aan zet

Tijdens een interview verhaalde ex-wereldkampioen Tal onlangs van de volgende merkwaardige belevenis.

Toen Tal nog wereldkampioen was, wendde een van zijn vrienden, een psychiater en zelf ook een sterk schaker, zich tot hem met het verzoek tegen een van zijn patiënten te willen spelen. Op Tal's reactie, dat hij, de psychiater, dat toch ook wel zelf kon doen, antwoordde deze, dat zijn patiënt, een jongeman van 26 jaar, zich ingebeeld had, dat hij de sterkste schaker van de wereld was; hij beweerde, dat hij tegen Tsjigorin en Lasker gemakkelijk gewonnen had. Omdat deze patiënt een schokbehandeling nodig had, moest Tal hem verslaan. Tal verklaarde zich bereid en zocht de patiënt in de inrichting op. De jongeman vertelde Tal van zijn overwinningen op de reeds lang overleden schaakcorypheeën en wilde Tal een toren voorgeven. Tal overreedde hem dit niet te doen en de partij nam een aanvang. Tot Tal's grote verbazing bracht de patiënt hem snel in moeilijkheden en hoe Tal zich ook inspande, hij verloor de partij! Er werden nog twee partijen gespeeld en dankzij een enorme krachtsinspanning van Tal (die zich naar hij stelt meer moest inspannen dan tijdens zijn match om het wereldkampioenschap!) wist hij met grote moeite beide partijen te winnen. De jongeman merkte op, dat hij Tal wel goed vond spelen, maar Tsjigorin en Lasker hadden sterker gespeeld!

Ongeveer drie maanden later ontmoette Tal tijdens een schaakwedstrijd de hem uit de inrichting bekende jongeman. En wederom kwam tussen hen een partij tot stand. Reeds na enige zetten bemerkte Tal, dat zijn tegenstander hoogstens het niveau van een tweede-klasser had! Zijn vriend de psychiater had hem dus toch kunnen genezen!

En na dit „praatschaak" richten we onze aandacht op de volgende grappige eindspelspelstudie van Reti. Zie diagram

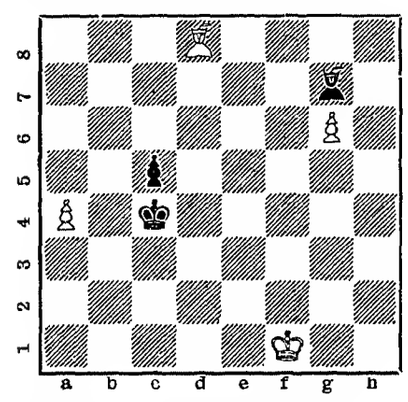

(Wit: Kf1, Ld8, pionnen a4 en g6;
Zwart: Kc4, Lg7, pion c5)

Ofschoon Wit een pion meer heeft, heeft het er alle schijn van, dat er geen winst te forceren valt. Maar zie: 1. Ld8-a5!, Kc4-b3 (Als de koning teruggaat naar d5, speelt Wit eenvoudig Kf1-e2-d2 benevens Lc3 en gemakkelijke winst) 2. La5-c3!! en Zwart is verloren! „Chess Review" plaatst hier de treffende opmerking: de zwarte Loper kan niet tegelijkertijd op twee brulloften dansen!

Correspondentie aan A. C. van der Tak, Wilhelminastraat 28, Haarlem.

ik zou graag wel eerst willen zien
hoe ben ik er zeker van dat deze keuken...
de ROSE-keuken die zo gunstig werd besproken in Schöner Wohnen
welke elementen van de ROSE keuken...
wij hebben maar 6m²
hoe financier ik nu zo'n keuken
erbouwen?
kunt u er nu ook voor zorgen dat de montage van deze...

wij kennen al uw vragen (en alle antwoorden daarop....)

Al die problemen zijn in de meeste gevallen helemaal geen probleem, omdat wij door onze ervaring bijna altijd direct wel weten welk antwoord bij welke vraag hoort. Profiteer dus van onze ervaring en vraag maar: financieringsproblemen? Wij kennen de oplossingen... Hoe en wat in welke ruimte? Wij geven u 't antwoord en zonodig een (gratis) bouwtekening. Vragen over de befaamde Rose-keuken? 150 opbouw-elementen geven even zovele antwoorden. Montage? Doen we zelf en is derhalve helemaal geen probleem. Ons bedrijf is uit de bouw voortgekomen en slechts één van onze aktiviteiten op bouw- en installatiegebied. Kortom: heeft u vragen? Het keuken informatie.centrum is geopend van 9-12 uur en van 1.30-5.30 uur, ook des zaterdags. ● geen parkeerprobleem.

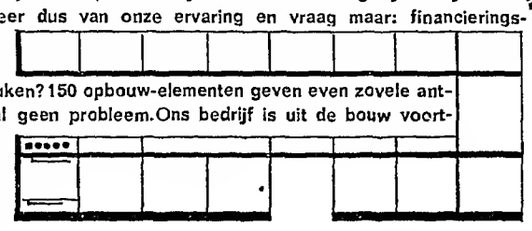

keukeninstallatiebedrijf "zandvoort"
ROSE KEUKEN
informatiecentrum voor moderne keukens naar maat
Paradijsweg 11a, Zandvoort, tel. 2507-2361

VIVO SUPERMARKT
Deze week:
★ Het is gezellig winkelen in de VIVO-SUPERMARKT
★ Onze prijzen zijn BIJZONDER AANTREKKELIJK!!

Indien u in de winkel voor minstens f 15,— besteedt, dan brengen wij uw boodschappen met plezier even bij uw thuis.

Opblaasbare boot		10.50
Luchtbed	1e kwaliteit	19.95
Grote linnen vlieger		3.75
Tafeltennis-set	komplect	6.25
Matrozenmutsen		1.25
Duikmasker		1.59

Bij aankoop van twee pakken
KOLIBRI KOFFIE
SPEELGOEDDIER + 50 VIVO-WAPENTJES GRATIS

Gebraden gehakt	200 gram	0.59
Macaroni	500 gram	0.49
Chipolatapudding	diepvries vanaf	0.59
4 Pils	flesjes à 30 cl	1.00

Zolang de voorraad strekt:
Prins Valiant-boekje GRATIS
bij f 2,50 aan boodschappen

VIVO-SUPERMARKT
Winkelbaan-Zandvoort
VIVO

Het volgende nummer
van de Zandvoortse Courant
verschijnt op dinsdag 9 mei

Bij VAMOR Auto- en Motorrijschool C. L. KOOMEN
Rijles in de nieuwste
★ Sunbeam Hunter
★ VW 1200
★ Austin Seven
★ Daf automatic
★ Opel vrachtauto
★ Vespa scooter
BREDERODESTRAAT 66 - TELEFOON 4419

GEZINSKREDIET
Niet genoeg contanten? Binnen vijf tot tien dagen beschikt u over geld. Al 40 jaar zijn wij gezinsbankier. Voor ambtenaren en andere vaste werknemers. Zonder borg. Uiterst discreet. Desgewenst schriftelijk. Kwijtschelding bij overlijden. Wettelijke voorwaarden. Vraag inlichtingen bij
NVB GEZINSCREDIET 1926
N.V. NATIONALE VOLKSBANK
Amsterdam Westeinde 10 tel 237271
Den Haag Rivierenmarkt 4 tel. 639586
Rotterdam Mauritsweg 45 tel. 135743
DE BANKIER VAN UW GEZIN

BEDDENSPECIAALZAAK Kemper
HALTESTRAAT 21 — TELEF. 2119
Voor alles op het gebied van de slaapkamer
POLYETHERMATRAS ..... vanaf 37,50
DIVANBED ..... vanaf 32,50
BINNENVERINGMATRAS vanaf 55,—
Stapelbedden - Wentelbedden - Ledikanten,
Dralon-, Orlon-, Acryl- en Wollen dekens.
TUFTONKLEEDJES,
LAKENS EN SLOPEN

Autoverhuur Zandvoort
NIEUWE OPELS en VOLKSWAGENS
All Risks verzekerd.
TELEF. 4580
Quick Service Zandvoort
Olie verversen en doorsmeren
Ook zaterdags
Uitlaat vernieuwen - Service beurten
Dr. SCHAEPMANSTRAAT 1
hoek Brederodestraat

Tuiniert U zelf?
TOM LOOS
levert
ZAND
ZWARTE GROND
GRINT en GRASZODEN
MEST
GEKLEURDE TEGELS
FLAGSTONES
SCHELPEN
RIETMATTEN
OPRUIMEN VAN ZAND EN PUIN!
TRANSPORTBEDRIJF
TELEF. 4996

Naar Notten voor leuke kinderkleding
BADSTOF TRUITJES en BROEKJES
TERLENKA ANORACKS
TERLENKA REGENJASJES
IMITATIE NAPPA MANTELTJES
JONGENS VESTEN en BLOUSES
TIENER ZOMERJURKEN
TIENER HELANCA BADPAKKEN
ZWEMBROEKEN - BIKINI'S
SPIJKERBROEKEN - TUINBROEKEN
BLAZERS - OVERGOOIERS
RUIME KEUZE PYAMA'S
HALTESTRAAT 58/59
Contantzegels - Voorzorgzegels

67e jaargang no. 35 - Verschijnt dinsdags en vrijdags

Oprericht in 1900

DINSDAG 9 MEI 1967

GEMEENTEARCHIEF ZANDVOORT

ZANDVOORTSE COURANT

Redaktie en administratie:
Achterweg 1
Telefoon 2135
Postbus 23
Advertentieprijs:
15 ct per mm-hoogte

voor ZANDVOORT, BENTVELD en AERDENHOUT

UITGEVER: IJS DE JONG, GERTENBACHS DRUKKERIJ, ACHTERWEG 1, TELEFOON 2135

Abonnementsprijs ƒ 8,— per jaar
Losse exemplaren 10 cent.
Girorekening 52 33 44 t.n.v. IJs de Jong
Per post ƒ 9,—; buitenland ƒ 10,—

Dodenherdenking 1967

De mensen, mannen en vrouwen en kinderen, opmerkelijk veel kinderen, stellen zich weer op, zoals ze elk jaar gedaan hebben. De stoet is korter dan voorgaande jaren. Zeker, omdat niet iedereen vrede heeft met de min of meer gedwongen herdenking van de gevallenen op 3 mei. Een stil protest?

De stille tocht naar het verzetskruis in de duinen zet zich in beweging. Net als andere jaren. Mensen met bloemen voorop. Burgemeester en echtgenote aan het hoofd. Verder iedereeen zoals altijd, met een paar gefluisterde opmerkingen over het weer. Dan zwijgend lopen door het dorp, aangestaard door degenen, die langs de kant de stoet gadeslaan. Alles is precies hetzelfde als andere jaren.

De vele schoenen slaan een gedempte roffel op de straatkeien. Hier en daar klinken autoclaxons, een kinderstem ook, even lachend, om de spanning van het onwerkelijk stilzijn. Een hond blaft. De vlaggen hangen halfstok.

□

In het kerkgebouw hebben de mensen wederom de helden van de Tweede Wereldoorlog herdacht. Met orgelmuziek, samenzang en een sober herdenkingswoord van een r.k. geestelijke. Een kinderkoor heeft gezongen in ontroerende eenvoud. Zuivere stemmen: „Wij komen tot u Vader, dit ogenblik van rust, Maak Gij ons van ons streven met dieper ernst bewust."

De geestelijke heeft zich tot tolk van allen gemaakt, toen hij sprak van de grenzeloze offerbereidheid van hen, die hun leven gaven voor de vrijheid van hun medemensen. Een uitmuntender vorm van naastenliefde is nauwelijks denkbaar. De spreker richt zich tevens tot de jeugd en hij heeft gezegd dat dit alles geschiedde onder het oog van de Heer der wereld, die alles in Zijn hand heeft.

Ook de rampspoed van een oorlog, het lijden en de angst van de mensen. Wij staan een moment op deze dag stil bij die schrikwekkende periode. Niet om wraakgevoelens te koesteren, maar om te beseffen dat wij allen een taak hebben in de wereld. De taak om een betere, een gelukkiger wereld te scheppen. Zij, die vielen hebben deze wereld heel scherp voor ogen gehad. Daarom herdenken wij hen in weemoed en dankbaarheid. En daarom mogen wij nooit vergeten.

Een jonge vrouw heeft daarna in een zacht uitgesproken declamatie de betekenis van het verzet en de offervaardigheid verwoord, zoals anderen die begrepen hebben.

Het slot van de bijeenkomst in het witte kerkgebouw was de smekende strofe van de Nationale hymne, eindigend in de woorden: „Dat ik toch vroom mag blijven, Uw dienaar t' aller stond: De tirannie verdrijven, die mij mijn hart doorwondt!"

□

De zwijgende stoet heeft het verzetskruis bereikt. Het grind knerst onder de voeten. Verder geen geluid. De bloemen worden behoedzaam aan de voet van het monument geschikt. Dan huilt de sirene over het dorp. Twee minuten stilte. Aan hen, die vielen, staat er op het kruis. De stilte wordt nog tastbaarder. Twee minuten maar, in mijmering en bewogenheid doorgebracht. Een vliegtuig op weg naar een naburig land, ronkt over de dennen.

Een mannenkoor zingt: „Ecce quo modo moritur".

Ziet, hoe de rechtvaardige sterft.

Wij laten het plotseling tot ons doordringen dat zij niet voor niets gestorven mogen zijn. Wij danken de doden van 1940-'45.

Bij u aan huis gebracht
NASI en BAMISCHOTELS vanaf ƒ 4,—
Indisch Restaurant **'DJEMPOL'**
Noordboulevard nabij circuit - Tel. 2044

□

Hedenavond wordt in de zaal van sociëteit „Duysterghast", gevestigd in het Strandhotel aan de Zuidboulevard, een tentoonstelling geopend van werken van Jenny Prins. Geëxposeerd worden tekeningen, litho's, etsen, houtsneden, schilderijen en wandkleden. De tentoonstelling is voor niet-leden van de sociëteit te bezichtigen op zaterdag- en zondagmiddag van 2—4 uur. Hoe lang de tentoonstelling duurt is niet bekend gemaakt.

ZEEPOST

Met de volgende schepen kan zeepost worden verzonden. De data, waarop de correspondentie uiterlijk ter post moet zijn bezorgd, staan achter de naam van het schip vermeld.

Argentinië: ms „Alioth", 10 mei.
Australië: ms „Regenstein", 12 mei.
Brazilië: ms „Alioth", 10 mei.
Canada: ms „Beaverfir", 10 mei.
Nieuw-Zeeland: ms „Mystic", 12 mei.
Verenigde Staten van Amerika: ms „Prinses Margriet", 10 mei.
Rep. Z.-Afrika m.i.v. Z.-W.-Afrika: ms „Steenkerk", 10 mei.

Inlichtingen betreffende de verzendingsdata van postpakketten geven de postkantoren.

Motorwedstrijden op circuit

J.l. zondag vonden op het circuit motorraces plaats. Aan de wedstrijden namen een achttal categorieën deel. De resultaten zien er als volgt uit:

Klasse A, 10 ronden, 41,93 km.

1. H. Spahn, Amstelveen, BMW 500, in 20.34.2 is 122.304 km; 2. A. Kremers, Mill, BSA 650; 3. O. de Jong, Rotterdam, Triumph 650. Snelste ronde voor Kremers in 1.58.4 is 127.489 km.

Klasse B. 10 ronden, 41,93 km.

1. G. J. Mijwaart, Nederhorst den Berg, Yahama 250, in 21.52.5 is 115.034 km; 2. A. de Vries, Doorn, Yamaha 250; 3. J. van Exter, Wormer, Yamaha 250. Snelste ronde voor Mijwaart in 2.06.7 is 119.138 km.

Klasse C, 10 ronden, 41,93 km.

1. P. Maasdam, Haarlem, Yamaha 250 (lid van de motorclub „Zandvoort") in 23.12 is 108.439 km; 2. G. Beckerman, Delft, Ducati 250; 3. R. P. de Groot, Zuid-Beijerland, Yahama 250. Snelste ronde voor Beckermann in 2.13.1 is 113.409 km.

Klasse D, 8 ronden is 33.544 km.

1. A. J. Comes, Utrecht, Ducati 200, in 20.41.4 is 97.279 km; 2. T. den Uyl, Hilversum, Ducati 200; 3. J. Bakker, Anieide, Ducati 175. Snelste ronde voor Comes in 2.30.8 is 100.098 km.

Sportmachines t.m. 500 cc, 10 ronden, 41.93 km.

1. D. S. de Vries, Wormer, Honda 450, in 20.51.2 is 120.642 km; 2. R. Noorlander, Gouda, BMW 500; 3. S. de Vries, Wormer, Honda 450. Snelste ronde voor D. S. de Vries, in 1.53.3 is 133.228 km.

Sportmachines boven de 500 cc, 10 ronden, 41.93 km.

1. J. Kampen, Ulrum, Norton, in 20.51.4 is 120.622 km; 2. C. Heman, Amsterdam, Triton; 3. A. Frunt, Beek en Donk, BMW 600. Snelste ronde voor Kampen in 1.54 is 132.410 km.

Sportmachines tot en met 250 cc, 10 ronden is 41,93 km.

1. J. Dekker, Castricum, Puch 250, in 20.08.2 is 124.935 km. Buiten mededinging: J. Bestebreurtje, Barendrecht, Ducati 250; 2. C. J. v.d. Wal, Haarlem, Ducati 250; 3. T. Tappel, Assen, Yahama 250. Enelste ronde voor Dekker in 1.58.1 is 127.813.

Zijspan, 8 rond is 33.544 km.

1. W. Reichling-mej. A. Ritzen, Guttecoven, BMW 600, in 19.47.8 is 101.668 km; 2. E. Pols-I. Fontein, Amsterdam, BMW 500; 3. C. van Dam-T. Toren, Amsterdam, BMW 600. Snelste ronde voor Reichling-mej. Ritzen in 2.24.4 is 104.534 km.

RAAD GAAT „NIEUW UNICUM" BEZOEKEN

Op uitnodiging van het bestuur van het revalidatiecentrum „Nieuw Unicum" zullen de leden van de Zandvoortse vroedschap op woensdag 24 mei a.s. een bezoek brengen aan het gebouwencomplex van de stichting in Heemstede. Tijdens de exursie zullen de genodigden nader worden geïnformeerd over de bouw van een nieuw revalidatietehuis aan de Zandvoortselaan ter hoogte van de voormalige manege.

DOLFINARIUM IN ZANDVOORT?

Verscheidene dagbladen hebben eind vorige week melding gemaakt van de bouw van een dolfinarium in de badplaats, waarvoor de directie van de Bouwes Exploitatie Maatschappij N.V. opdracht zou hebben gegeven.

Volgens de mededeling in de kranten zou het dolfinarium, tesamen met de reeds eerder geplande garages, onder het mr. H. M. van Fenemaplein aan de kop van de Zeestraat woorden aangelegd. De ruimte waarin het dolfinarium zou worden ondergebracht moet plaats kunnen bieden aan circa 1500 bezoekers. De Bouwes N.V. zou de directie van de hoofdstedelijke dierentuin inmiddels bereid hebben gevonden bij de bouw en inrichting van het dolfinarium van advies te dienen, teneinde een goede gang van zaken bij de exploitatie te kunnen waarborgen. De opdrachtgevers hopen het dolfinarium volgend jaar aan het begin van het zomerseizoen in gebruik te kunnen nemen.

Over de aanlegkosten van het dolfinarium en de medewerking van de zijde van de plaatselijke overheid — de voorgenomen aanleg van het dolfinarium houdt een wijziging in van het destijds door de raad goedgekeurde plan onder het plein uitsluitend garages te bouwen — werden geen nadere mededelingen gedaan.

□

Buiten zee, strand en duinen is Zandvoort nogal karig bedeeld met toeristische attracties voor een groot publiek. Bij mooi en zonnig weer valt dat nauwelijks op, bij regenachtige en koude dagen wel degelijk. Daarom juichen wij de voorgenomen bouw van een dolfinarium in de badplaats van harte toe. Dat de initiatiefnemers een dergelijke attractie willen combineren met de aanleg van een groot aantal garages onder het plein aan de kop van de Zeestraat vinden wij minder geslaagd. Uit economisch oogpunt is de ondergrondse bouw van dolfinarium en garages wellicht bijzonder aantrekkelijk, maar wij zien een dolfinarium liever een eindweegs boven dan onder de grond. En bovengronds lijkt ons het mr. H. M. van Fenemaplein een zeer geschikte plaats voor genoemde attractie.

Aan zet

De oorspronkelijk uit Oost-Duitsland afkomstige, maar later naar het Westen gevluchte schaker G. Gunderam houdt zich al sinds jaar en dag hezig met het ontwikkelen van min of meer bizarre nieuwe ideeën in de opening, welke ideeën hij dan met een schare discipelen in praktijk brengt.

Naast het toepassen van wonderlijke opstellingen als 1. e4, e5, 2. Pf3, De7!? (weerleg dat maar eens!) heeft hij zich vooral gespecialiseerd in het bestrijden van het Konings-Indisch. Aan zijn pas uitgekomen nieuwe boek ‚Neue Eröffnungswege, Folge 2" ontleen ik de volgende per correspondentie gespeelde partij, waarin Wit zich van Gunderam's „zespionnenspel" bedient.

Grosser-Martin

1. d2-d4, Pg8-f6, 2. c2-c4, g7-g6, 3. Pb1-c3, Lf8-g7, 4. e2-e4, d7-d6, 5. f2-f4, c7-c5, 6. d4-d5, 0—0, 7. Lf1-e2, e7-e6 (Het door Zwart gekozen 5. ...c5 en 7. ...e6 is de gebruikelijke manier om het brede witte centrum te breken.

Gewoonlijk zet Wit nu met 8. Pf3, ed5:, 9. cd5: of ed5: voort, maar Gunderam heeft andere denkbeelden) 8. d5 x e6!?, f7 x e6 (Gunderam acht slaan met de loper minder sterk. Inderdaad ziet de tekstzet er het gezondst uit, maar in het vervolg blijkt Zwart toch niet goed tot de thematische tegenstoot d5 te kunnen geraken). 9. g2-g4!?, Pb8-c6 (Op 9. ....d5 volgt 10. e5 met voordeel voor Wit, zegt Gunderam) 10. h2-h4!, Pc6-d4, 11. h4-h5!

Zie diagram

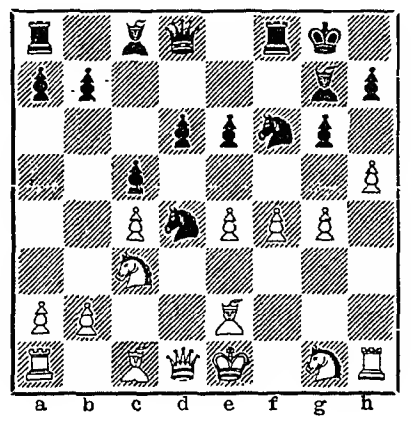

11. ...Lc8-d7 (Volgens de oude leer van Steinitz moet men eerst de stukken ontwikkelen alvorens tot de aanval over te gaan. Gunderam en zijn kornuiten denken er anders over: zij beginnen met aan te vallen en ontwikkelen daarna! Merkwaardigerwijs kan Zwart, lijkt het, van de witte opzet niet profiteren. In plaats van de weinig krachtige tekstzet gaat b.v. 11. ...d5 niet goed wegens 12. h6!, Lh8, 13. e5! en de zwarte Lh8 heeft levenslang) 12. h5 x g6, h7 x g6, 13. Pg1-h3, Ld7-c6, 14. Ph3-g5 (Dit vorstelijk geposteerde paard verlamt de zwarte stelling) 14. ...Dd8-e7 (Zwart kan zich weer niet bevrijden met 14. ...d5, want 15 cd5:, ed 5:, 16. e5, Pd7, 17. Dd3 en 18. Dh3 resp. 16....Pe4, 17.Pge4: de4:, 18. Lc4+ brengt Wit winnend voordeel. Ook de poging 14. ...e5 voldoet niet wegens 15. f5, gf5:, 16. gf5: en nu faalt 16. ...Pf5: op 17. Pe6') 15. Dd1-d3! (Nu komt de manoeuvre Dh3 in de stelling).

Het vervolg van de partij toon ik u de volgende week.

Correspondentie aan A. C. van der Tak, Wilhelminastraat 28, Haarlem.

RADIO PEETERS
GRATIS T.V. REPARATIE!

Omstreeks half mei opent

Radio Peeters

haar filiaal in het nieuwe boulevard-centrum op het Burg. van Fenemaplein 18.

Om de T.V.-bezitters in Zandvoort en direkte omgeving vast een indruk te geven hoe onze eigen technische dienst functioneert, stellen wij onze toekomstige cliënten in de gelegenheid, gedurende de maand april hun T.V.-apparaat

gratis te laten repareren.

Slechts het gebruikte materiaal zal in rekening worden gebracht. Dus geen arbeidsloon.
Meldt ons dus vanaf 1 april 1967 uw T.V.-klachten en wij maken met u een afspraak voor een bezoek van één onzer T.V.-technici. Telefoon (020) 76 03 33.

RADIO PEETERS N.V.
VAN WOUSTRAAT 74-76-82-84 - AMSTERDAM

Witte huis candidaten 1968

maken zich nu reeds startklaar

We zitten nog maar in de eerste helft van 1967, doch in de Verenigde Staten vertoeft ieder, die zich met de politiek bezighoudt, al in de tweede helft van 1968.

Reeds nu sluiten zich de gelederen, reeds nu wordt geschermd met de namen van de kampioenen in de titanenstrijd om het Witte Huis!

Wat de Democraten betreft, die momenteel aan de macht zijn, die zijn van plan zich tot het uiterste in te spannen om die macht ook de komende vier jaren te behouden. En het ziet er naar uit — wanneer er niet onverwachts iets tussen komt — dat zij zich (althans uiterlijk) eensgezind zullen scharen rondom Lyndon B. Johnson, die waarschijnlijk dan ook in een nieuwe ambtsperiode Humphrey als vicepresident naast zich zal willen behouden.

Zelfs Robert (Bob) Kennedy zou hieraan meewerken. Hij is geen vriend van Johnson, geen bewonderaar van zijn politiek en iedereen weet dat hij eens op de plaats van zijn broer in het Witte Huis wil gaan zitten. Maar in 1968 is daarop geen kans.

Zou Kennedy zich candidaat stellen, dan zou dit de Democratische Partij splitsen in twee kampen. Ze zou daardoor zodanig verzwakt worden, dat de Republikeinen gemakkelijk de overwinning zouden kunnen behalen.

Wil Bobby Kennedy in 1972 slagen, dan moet hij de partij in haar heel achter zich hebben en het enige, dat hij dus nu kan doen, is: die partij als geheel en zo sterk mogelijk in stand helpen houden.

Hij zal in die vier jaren dan waarschijnlijk doorgaan met de Kennedy-legende zo veel mogelijk te versterken, reeds nu duidelijk te maken, dat hij het beter zou doen dan Johnson, en proberen zijn „image" zoveel mogelijk te versterken. Het is een risico; in vier jaren tijds kan er veel gebeuren, maar er zit niet anders op dan dat hij het neemt.

Aan de Democratische kant is er dus niet zo veel spanning. Vooralsnog houdt men het op Johnson, die als fungerend president bij de verkiezingen ontzaglijk veel vóór heeft.

Bij de Republikeinen heerst meer verwarring. Na de zware klap, aan die partij toegebracht door de nederlaag van Goldwater, die er in slaagde de „Good Old Party" in twee kampen te verdelen en haar daardoor grote schade toebracht, hebben (zoals steeds) de gematigden het gewonnen. Zij zeggen, dat alle breuken geheeld zijn en dat ze candidaten plenty hebben voor het presidentschap. Maar dat is niet helemaal een voordeel, want de keus kon wel eens te groot zijn.

Voorlopig is Richard Nixon favoriet, die verreweg de meeste ervaring heeft, maar er tot nu toe in slaagde elke keer, dat hij ergens candidaat voor was, te verliezen. Men vraagt zich af of de omstandigheden hieraan schuld hebben dan wel of het aan Nixon zelf ligt. En er zijn er genoeg, die er weinig voor voelen te wedden op een immer verliezend paard.

Een andere candidaat, die genoemd wordt, is de gloednieuwe gouverneur van Californië, de filmacteur Reagan, die daar een beetje schoon schip maakt, maar de gematigden zijn benauwd, dat hij wel eens Goldwater-allures kon gaan vertonen. Voorts is daar George Romney, een zeer achtenswaardig en ervaren Senator, een Mormoon, op wiens doen en laten niets aan te merken valt. De vraag is of hij de kwaliteiten heeft, niet voor president, maar voor presidentskandidaat.

De man op de achtergrond is Nelson Rockefeller, de miljonair, die zich enige tijd koest heeft gehouden na een echtscheidingsaffaire, die veel stof deed opwaaien. Hij verklaart steeds, dat hij er niets voor voelt, maar dat zeggen ze allemaal. Rockefeller zou desnoods de kostbare campagne uit eigen middelen kunnen bekostigen.

En dan treedt bij de Democraten nog de heer Wallace naar voren. Toen hij moest aftreden als gouverneur van Alabama zorgde hij er voor, dat zijn vrouw, Lurleen, als zodanig werd gekozen. Dat is een wassen neus, want Lurleen is niet anders dan de gramofoonplaat van Wallace zelf. Hij wil onder de oude vlag van de blanke suprematie in het strijdperk treden.

Van nu af kan men alle woorden en daden van deze heren meten naar de situatie in 1968. Want ze willen geen van allen, maar ze kijken toch allen naar het Witte Huis.

GESLAAGDE PROEFVAART REDDINGBOOT

Afgelopen zaterdag heeft de reddingboot de ir. Louwes van de KNZHRM een geslaagde proeftocht gemaakt voor de kust van Zandvoort. De proefvaart, voor de eerste keer onder leiding van de nieuwe schipper, de heer M. Castien, werd meegemaakt door burgemeester A. Nawijn.

OPENING NIEUW CLUB

Hedenavond vindt in het „Strandhotel" aan de Zuidboulevard de opening plaats van „The Ronnie Tober Club". Aan de opening van de nieuwe club zal het orkest van Jose Marcello medewerking verlenen.

FUNDERING TROF BOUWVAKKER

Tijdens grondwerkzaamheden in de van Galenstraat stortte een stenen fundering onverwacht in een vier meter diepe kuil. Een 29-jarige bouwvakker werd daarbij vrij ernstig gewond en moest per ambulance naar een Haarlems ziekenhuis worden vervoerd.

ZPSV ELFTAL WON WEDSTRIJD

Een vriendschappelijke voetbalontmoeting tussen het elftal van de ZPSV en Zandvoortmeeuwen 10 is voor de politimannen in een 6—4 zege geëindigd. Bij de ruststand hadden zij 3—2 voorsprong.

DOOR HARTVERLAMMING GETROFFEN

Tengevolge van een hartverlamming overleed j.l. zaterdag op de Boulevard Barnaart een 68 jarige ingezetene van de gemeente Haarlem.

BESTUURSLID KNBRD NEEMT AFSCHEID

Na ruim veertig jaar bestuurslid te zijn geweest van de Kon. Ned. Bond. tot het Redden van Drenkelingen, heeft de heer P. van der Mije zich uit het bestuur, waarin hij tal van functies heeft bekleed, teruggetrokken. Dit gebeurde tijdens een bijeenkomst van de KNBRD j.l. zaterdag in Amersfoort, waar hij werd toegesproken door bondsvoorzitter Weijburg. Aan het eind van zijn toesprak, waarin hij de verdiensten van de heer van der Mije voor het bondswerk memoreerde, overhandigde hij het scheidende bestuurslid namens de bond een verrekijker.

DINSDAG 16 MEI NA PINKSTEREN VERSCHIJNT DE ZANDVOORTSE COURANT NIET.
DE EERSTVOLGENDE UITGAVE IS OP VRIJDAG 19 MEI a.s.

ETEN VOOR INDIA

GIRO 100200
VAN BLANKENBURGSTRAAT 6 - DEN HAAG

VERGADERKALENDER

9 mei — Humanistisch Verbond gemeenschap Zandv. sluitingsavond, Gemeenschapshuis.
9 mei — Ned. ver. voor Huisvrouwen afd. Zandvoort, Deelname aan gewestelijke dag.
19 mei — Openbare les Volksmuziekschool Zandvoort, Gemenschapshuis.
28 mei — Concours Zandvoortse Muziekkapel.
30 mei — Gemeenteraadsvergadering.

LEDENBIJEENKOMST PvdA

Overmorgen belegt de plaatselijke afdeling van de PvdA een ledenvergadering in het gemeenschapshuis. Tijdens de bijeenkomst zal de heer K. Sant een gedachtenwisseling inleiden over partijhervorming.

BRANDJE SNEL BEDWONGEN

Vorige week woensdag werd de brandweer gealarmeerd voor een brandje in een woning aan de Kostverlorenstraat. De brandweer, die spoedig ter plaatse was, wist het vuur snel te bedwingen. De schade bleef beperkt tot een verkoolde serrewand.

GEWOND BIJ TRAINING

Twee motorrijders raakten tijdens de training voor de j.l. zondag gehouden racewedstrijden gewond. Een 35-jarige inwoner van Castricum kwam met zijn machine ten val en brak een sleutelbeen. Een 21-jarige coureur uit Nieuw-Vennep liep bij een buiteling van zijn motor enkele hoofdwonden op.

WEDVLUCHT POSTDUIVEN

De P.V. „Pleines" nam j.l. zondag deel aan een wedvlucht vanaf Soignies. De afstand bedroeg circa 200 km. Gelost om 8 uur arriveerde de eerste duif om 9.58 uur.

De resultaten luiden:

H. Lansdorp	1. 8.
J. B. Koper	2. 5. 30.
A. Molenaar	3. 9. 29. 36.
W. Driehuizen	4. 6. 21. 22. 26. 33. 35.
M. Buis	7. 16. 23. 32.
B. Lukassen	10. 27. 28. 31.
R. Benjamins	11. 13. 15. 19.
C. Visser	12.
W. Terol	14. 18.
J. Donker	17. 20. 34.
A. Kraaijenoord	24.
C. Visser	25.

De attracties van Zandvoort

Afwachten maar.....

Er is een tijd geweest, vrienden, dat wij het hier af konden met alleen zon en zee en strand. Dat vond men goed genoeg voor een badplaats. Een eerlijk gezegd: er zit wat in. Wat strookt meer met de principes van een badplaats dan de onontbeerlijke, natuurlijke verschijnselen, die een badplaats een badplaats maken?

Het is duidelijk: zonder zee en strand geen recreatie. Zonder zon geen badplaats. De eerste twee zijn er van oudsher altijd. De laatste is periodiek afwezig en vertoont zelfs nukken in het hoogseizoen.

Op een gegeven ogenblik kreeg men hier in de gaten dat 't niet doenlijk was alleen maar afhankelijk te zijn van het strandleven en de zon. Men wilde wel eens wat anders. En dat niet alleen, men wilde wat beters. Er moest langzaamaan service geboden worden aan de zich als een konijnenplaag over ons goede dorp uitbreidende stroom van toeristen, hier badgasten geheten.

Wat gebeurde er? Men ging enorme stenen bouwdozen op elkaar stapelen, duinen werden plat gebulldozerd en de ene fraaie flat na de andere verrees. Daarnaast werden er, behalve café-bedrijven, een niet geheel in de hand gehouden aantal patates frites-inrichtingen gesticht. Dit kwam overeen met de opvattingen omtrent het service bieden in een badplaats. Men liet de mensen hoog en duur wonen, versperde iedere toegang naar de zee met stenen en stalen staketsels en dacht aan de meest elementaire eis van verpozing zoekende stedelingen te hebben voldaan.

Inmiddels had men ook een renbaan voor auto's en motorfietsen vervaardigd. Met de bedoeling naast technische sensatie (of sensationele techniek, zo men wil) nog meer badgasten te trekken, die natuurlijk hun verteringen maakten bij de neringdoende middenstand.

Dit kwam niet zo best uit de verf. Het circuit is misschien hier wel de meest omstreden attractie van de badplaats geworden. Er zijn in de loop der jaren talloze woorden over deze racebaan gezegd, maar de figuren, die er een hobby van maken naar auto- en motorwedstrijden te kijken, bleven niet in de badplaats verteringen maken. Zij „snelden in ijltempo" Zandvoort uit, waarbij het vermelding verdient dat zij daarbij de onmisbare steun van de politie kregen, die voor dergelijke gelegenheden extra mannen en pep-pillen kreeg. Toen kwam het hoge woord er uit: Alles zou beter gaan als de toe- en afvoerwegen rondom Zandvoort verbreed zouden worden. Intussen bleven de toeristen onbegrijpelijk hardnekkig zee en strand verkiezen. Daar deed men toen ook wat aan. Men ging Zandvoort de Parel van de Westerse kusten noemen, met het breedste strand van Europa. (Ongeveer met dezelfde propagandistische strekking als „het veiligste circuit ter wereld"). Er werden inderhaast nog wat knotsen van hotels vlak bij de branding gebouwd en men verhoogde enkele malen de strandpachtersbijdragen en de tarieven.

Het circuit ebde weg uit de belangstelling (het ging zichzelf bedruipen) en de gedachten kwamen spontaan op de totstandkoming van een wandelpier. Dat zou de redding van de badplaats betekenen. Het kostte wat miljoenen en Scheveningen had er weliswaar al een, maar Zandvoort moest en zou een wandelpier hebben. Eerst wilde de minister niet, maar later gaf een andere topfunctionaris van de bouwnijverheid wel toestemming. Waarmee niet gezegd wil zijn dat de pier met ingang van het komende seizoen of dat van 1968 een feit zal zijn. Want nu schijnt de maatschappij, die het obstakel in zee moet bouwen, moeilijkheden met de investeringen en het aantrekken van bouwvakarbeiders te hebben. We doen er goed aan de zaken hieromtrent met afwachtende belangstelling te beschouwen.

En nu gaan er geruchten dat iemand, die ondergrondse garages bij z'n hotel ambieert, een dolfinarium wil stichten. Een Flippervijver, die tegelijk attractief en wetenschappelijk moet zijn.

Wij dachten het al: Dàt is leuk.

BARTJE

OFFICIELE MEDEDELINGEN GEMEENTE ZANDVOORT

De Burgemeester van Zandvoort maakt bekend, dat, overeenkomstig artikel 28 lid 6 van de Wet op de Ruimtelijke Ordening met ingang van woensdag 10 mei 1967, gedurende één maand ter gemeentesecretarie voor een ieder ter inzage ligt het bij besluit van Gedeputeerde Staten van Noord-Holland, d.d. 11 april 1967, no. 230, goedgekeurde „bestemmingsplan terreinen aan de van Lennepweg", vastgesteld bij raadsbesluit van 18 oktober 1966 no. 5.

Zij die zich tijdig met bezwaren zowel tot de gemeenteraad als tot Gedeputeerde Staten hebben gewend, kunnen gedurende genoemde termijn van één maand bij de Kroon beroep instellen.

Zandvoort, 3 mei 1967

De Burgemeester voornoemd,
A. NAWIJN

FAMILIEBERICHTEN

Tot onze diepe droefheid ging heden geheel onverwacht van ons heen onze lieve moeder

Lydia Hendrika den Otter
weduwe van Nicolaas Akkerman

Nieuwkoop:
H. Akkerman
M. A. Akkerman-Bellaart
Zandvoort:
A. J. Akkerman
M. E. Akkerman-Dorsman
Ch. M. L. Akkerman

Zandvoort, 29 april 1967
van Speijkstraat 10a

De teraardebestelling heeft inmiddels plaatsgevonden op de Algemene begraafplaats te Zandvoort.

Belangrijke TELEFOONNUMMERS EN ADRESSEN

3043, 3044, 3045 *Politie*
4444 *Politie* (alleen noodgevallen)
2000 *Brandmelding*
4841 *Gemeente-secretarie*
2262 *Informatiebureau Vreemdelingenverkeer,* kiosk Raadhuisplein
4389 *VAMOR-Rijschool „De Branding", Van Lennepweg 75rood*
(02500) 42212 *Garage Flinterman,* Zandvoortselaan 365, Bentveld, SAAB-service-dealer
2071 *Horlogebedrijf C. Waaning,* Kostverlorenstraat 68
2231 *Boekhandel v/h Esvé,* Gr. Krocht 17
2424 *Autobedrijven „Rinko",* Oranjestraat en Stationsplein
2525 *W. Schouten,* centrale verwarming, oliehaarden, gasforn., wasautomaten
3227 *„De Oude Tijd",* antiek, in- en verkoop, Oranjestraat 2a
2912 *Hotel-Restaurant „Sonnehoeck",* Dr. Smitstraat 5.
(02500) 65185 Singer Naaimachines, vert. H. Houssart, Rijksstr.w. 122, H'lem
(02500) (tijdel.) 12015 P. Houssart, *Singer Maatschappij,* Edinburghstraat 5, Haarlem.
(020) 233872 *Diamond Shop, fa. Barber & Zn,* Keizersgracht 740, Amsterdam
2176 *N.H. verg. „Het Groene Kruis,* secr. P. W. Wels.
2720 *Zuster S. Molenaar-de Wilde*
2382 *Zuster E. Reitsma*
2135 *Gertenbachs Drukkerij, Zandvoortse Courant,* Achterweg 1

MET EN ZONDER LEESBRIL

Nieuwe boeken Openbare Bibliotheek
Romans:
Benzoni - Het hunkerend hart. 1963
Campert - Het gangstermeisje. 1965
Gogol - De mantel.
Kleymens - In de greep van de kreeft. 1965 (Det.)
Krol - De zoon van de levende stad. 1966
de Landell - Ter ere van. 1966
Richter - Keur-omnibus. 1965
Ruark - De vampiers. 1965
Geissler - Kalte Zeiten. 1965
Lin - The flight of the innocents. 1965
London - The jacket. 1915
l'Hôte - Confessions d'un enfant de choeur. 1965.

Ontwikkelingslectuur.
Adler - Nieuwe wiskunde. 1966
Aeppli - Persoonlijkheid. 1956
Het Christendom in de 20ste eeuw. 1964
Cornips - Rozijnen met amandelen. 1966
Dooijes - Over typografie en grafische kunst. 1966
Dörffel - Liederkranz.
von Fange - Creativiteit in het beroep. '62
Galjaard - Pootje baden. 1966
Goethe - Egmont.
Grootboek van de tweede wereldoorlog. Deel II. 1966
Heyboer - Een nieuwe visie op de jeugd uit vroeger eeuwen. 1956
Kuypers - Inleiding tot de zielkunde. 1963
Lange - Paddestoelengids. 1964
Muhring - Automatisering. 1966
De natuur rondom ons. 1962
Over de uitvinding van de boekdrukkunst. 1940.
Rerum novarum. 1939.
Snethlage - Schiller. 1962
Siegner - Yugoslavia.
Thijsse - Het vogeljaar. 1923.
Wiesenthal - Moordenaars onder ons. 1967
Williams - Speltheorie. 1966
Wörterbuch der Kunst. 1940

FRIESE SLAGERIJ

DE GEHELE WEEK:

500 gr. dikke riblappen 2.98

Hamlappen	500 gram	2.98
Saucijzen, heerlijk gekruid	500 gram	1.68
Schenkel met been	500 gram	1.98
Biefstuk	100 gram	1.10
Rosbief	500 gram	3.78
Bief- of lendelappen	500 gram	3.58

150 gr. geb. gehakt 60
150 gr. osseworst 60

3 Biefst. tartaar 1.38
3 Slavinken 1.18
3 Hamburgers 1.49
3 Geld. schijven 1.39

Kleine Krocht 1
Telefoon 2432

6—0 ZEGE VOOR KAMPIOENSPLOEG

Zandvoortmeeuwen heeft de laatste ontmoeting van het comepetitieseizoen 1966-'67 met een klinkende overwinning afgesloten. Met 6—0 werd gewonnen van Beverwijk. De doelpunten werden gescoord door Gerard Nijkamp, 3 x, Aaldert Stobbelaar, 2 x en Houtkamp 1 x. De kampioensploeg heeft in de competitie in totaal zestig doelpunten gemaakt.

Z.S.V. „Zandvoortmeeuwen"

Wedstrijd-uitslagen van donderdag 4 mei:
TZB 6—Zandvoortm. 12 2—2
Zaterdag-voetbal:
Zandvoortm. 4—SAC 5 0—2
Wedstrijd-uitslagen van zaterdag 6 mei:
IJmuiden 9—Zandvoortm. 4 5—4
Adspiranten:
Alliance b—Zandvoortm. g 1—8
Schoten d—Zandvoortm. h afg.
Vriendschappelijk:
Zandvoortm. 10—ZPSV 4—6
Wedstrijd-uitslagen van zondag 7 mei:
Beverwijk—Zandvoortm. 0—6
Zandvoortm. 12—Terrasvogels 6 3—1
Wedstrijd-programma zaterdag 13 mei:
1e zondag-elftal—
Vau F.R. Fischenich '30 18.30 u.
1e zaterdag-elftal—
zaterdag afd. elftal 15 u.
Kompetitie:
1. Zandvoortm. 4—Kennemers 2 15 u.
Maandag 15 mei (2e Pinksterdag):
Finale Zilveren Schaal:
Zandvoortm. 1—O. Gezellen 1 18.30 u.

Ranglijst.

De eindstand in afdeling West, 3e klasse B, luidt als volgt:

Zandvoortm.	22	13	8	1	34	60—28
St. Paner.	22	9	7	6	25	43—29
Ripperda	22	9	7	7	25	36—23
VSV	22	8	8	6	24	31—26
HBC	22	9	6	7	24	42—36
ADO '20	22	7	7	8	21	30—33
Beverwijk	22	8	4	10	20	41—51
VVA	22	8	4	10	20	32—42
TYBB	22	6	8	8	20	36—37
Velsen	22	4	9	9	17	34—42
KVV	22	3	7	11	17	28—42
Neerlandia	22	7	3	11	17	40—64

Gymnastiekvereniging „O.S.S."

Voor de Europese dameskampioenschappen, die op 27 en 28 mei a.s. in de RAI te Amsterdam worden gehouden, bestaat een grote belangstelling. De toegangskaarten zijn vrijwel uitverkocht.

De voorzitter van het KNGV, de heer L. Hartman, burgemeester van Wieringerwaard, heeft om gezondheidsredenen zijn functie neergelegd.

Afdeling Volleybal.

De laatste wedstrijd van het competitieseizoen 1966-'67 vindt a.s. woensdag 10 mei plaats in de Wim Gertenbachschool. Het is een ontmoeting tussen heren OSS 2 en Alliance.

Tennisclub Zandvoort

De uitslagen van de afgelopen zondag gespeelde competitiewedstrijden luiden als volgt:

TC. Zandvoort 1-Rhijnauwen 1	5—3
Groenendaal 4-TC Zandvoort 2	3—5
SMN 1-TC Zandvoort 3	7—1
TC Zandvoort 4-Uithoorn 1	4—4
Jatilos 1-TC Zandvoort 5	2—6
Zandvoort-jeugd-Noordwijk-jeugd	3—4

DINSDAG 16 MEI NA PINKSTEREN VERSCHIJNT DE ZANDVOORTSE COURANT NIET.
DE EERSTVOLGENDE UITGAVE IS OP VRIJDAG 19 MEI a.s.

Te koop weg. plaatsgebrek 2-pers. LEDIKANT, sleemodel met pr. spiraal. van Lennepweg 36/3, telef.5209

Te koop: wollen VLOERKLEED, 2 x 3 meter en JUDOPAK, pl.m. 15 jaar. Telefoon 5034.

VW '63 met roldak *f* 2450,- OPEL KADETT '64 *f* 2950. QUICK-SERVICE ZANDVOORT, Dr. Schaepmanstraat 1, telefoon 4580.

Te koop: 6 STOELEN, TAFEL, Gotisch, *f* 200,—. Stationsstraat 8

Te koop: EGRO KOFFIEMACHINE van *f* 1600,— voor *f* 600,— op gas en automatisch, i.pr.st. Noord-Boulevard 18. Telefoon 2044.

Is uw paadje of straatje defect; wij komen direct. Event. levering van gekleurde tegels. D. v. Duijn, Dr. Mezgerstraat 62huis, Telefoon 4490.

Jong jur. echtpaar zoekt WOONRUIMTE. J. J. A. Bos, Agamemnonstraat 55 Amsterdam.

Te huur gevr. v.d. zomermnd. TUINHUIS v.a. half mei tot sept. voor 2 pers. (middelb. leeft.). Telefoon (02964) 32230.

VAKANTIEVERBLIJF gevraagd m. gebr. v. keuken, voor 2 volw. en 4 kind. van 15 juli-15 aug. Br. nr. 3501 bur. Zandv. Courant.

NETTE JONGE VROUW, 45 jaar, zoekt alleenst. man, (liefst d.) m. woning, 40 à 45 jr. Br.nr. 3502 bur. Zandv. Courant.

Mevr. den Hartog-Ricardo, Mr. Troelstrastr. 43, zoekt een flinke zelfst. huish.hulp voor 2 of 3 dagen p.week. Werktijden in overleg te regelen. Meer hulp aanw. Aanm. telef. 2008.

TOILETJUFFROUW gevr. Strandpaviljoen 15.

STOELEMAN gevraagd. Strandpaviljoen 12A.

MEISJE GEVRAAGD voor ijswinkel. Haltestraat 42

Dame vr. perm. woonruimte (inwoning) ongemeubl. M. Huffermann, Diaconessenhuis, Haarlem.

Echtp. met 1 kind zoekt voor de periode 5/8 t.m. 19/8 gem. woonruimte + slaapkamer. Br. J. de Boer, Onderduikersstraat 92 (tel. 05900-52901) Groningen.

STOELEJONGEN gevr. Tent 21, Driehuizen.

Gevr.: FLINK MEISJE of WERKSTER. Zeestraat 36, telefoon 3125.

Gevr.: klein model koelkast Telefoon 4408.

Aangeb.: 2 éénpers. Divanbedden à 10,- per stuk. Burgem. Engelbertsstr. 40.

Te koop aangeb.: Convector z.g.a.n. *f* 125,- en kinderledikantje *f* 10,-. Telefoon 4778.

Moederdag
Bloemendag
1e Pinksterdag

Daar behoren bloemen bij. Maak moeder blij met een fraai boeket, plant of bloemstuk!

Uw speciaal adres is

Bloemenhuis
A. H. van der Meij
Haltestraat 65

Elke dag verse bloemen.
Wij bieden u vele variëteiten

Te koop: FALLERBAAN. Mr. Troelstrastraat 23, na vijf uur.

ZANDVOORT
Gevr. MEISJE, boven 18 j. v. pensionwerkzaamheden. Goed loon en prettige werkkring.
Telefoon (02507) 4358.

Te koop: Shetlandse PONY (2 jaar oud), incl. gans. Kruisweg 13.

Te koop: Tropisch aquarium. Hobbemastraat 10, na 18 uur.

TUINBANK te koop gevr. Kraan, Zandvoortselaan 52.

Hout- en boardhandel
„Centrum"
Jb. Slagveld
Koninginneweg 26
telefoon 2897
Winkel: Brederodesstr. 1
Telefoon 2963
(naast dokter Flieringa)

Z10 HERMETISTRIP
(TOCHTBAND)

PRACHT KASTPLANKEN (gelakt en afgewerkt met plastic band)
HEKPALEN
CECRUSOOT (kleurencarbolineum)
BISONKIT (fantastische lijm)
BRUINE CARBOLINEUM
SWAN (huishoudtrappen, 3, 4, 5 en 6 treden, metaal)
RUBBEROID
POLYCEL PLAFONDPLAATJES
ZAND, CEMENT, GRINT enz. enz.

ABONNEERT U op de ZANDVOORTSE COURANT

Stadsschouwburg
te Haarlem

Zaterdag 13 mei 8 uur
Nederlandse Volks opera
Spectacle Coupé
fragmenten uit bekende opera's

Zondag 14 en maandag 15 mei, 8.15 uur
Kabaret Lurelei
met Relderelderel
M.m.v. Jasperina de Jong, Marian Berk, Eric Herfst, Gerard Cox, Rogier van Otterloo.

Dinsdag 16 en woensdag 17 mei, 8 uur:
Nieuw Rotterd. Toneel
„Madame Princesse'

Vrijdag 19 mei, 8 uur
Toneelgroep Theater
„Macbird"

Prijzen *f* 1,75 tot *f* 7,50 (a.i.) Coup. geld. Plaats bespr. 2 dg tevoren van 10—15 uur. Tel. na 12 uur: (02500) 10189.

De geldigheid der coupons loopt deze maand af.

U kunt het toch niet afschreeuwen . . .

wanneer U de goede hoedanigheden van uw artikelen onder de aandacht van het publiek wilt brengen. Daarvoor staat de Zandvoortse Courant te uwer beschikking. Dit *nieuwsblad* wordt, door dat het plaatselijk en regionaal nieuws brengt, niet gelezen maar „gespeld"..... van a tot z.

In die sfeer genieten ook uw advertenties méér dan gewone belangstelling en... de resultaten bewijzen dat.

Steek voor uw reclameplannen uw licht eens op bij de

Zandvoortse Courant
Achterweg 1
Telefoon 2135

Johnbarth's
kappersbedrijven n.v.

Vraagt voor spoedige indiensttreding voor haar salon in het Bouwes Palace te Zandvoort

Leerling-kapster
of
gevorderd leerling-kapster

Schriftelijke sollicitaties te richten aan de
N.V. JOHNBARTH kappersbedrijven
Louis Davidsstraat 679, DEN HAAG
post Loosduinen.

Advertentie exploitatie bureau vraagt een accurate
ADMINISTRATIEVE KRACHT
van 50 jaar of ouder(evt. gepensioneerd) voor de boekhouding, debiteuren- en loonadministratie enz. Ervaring vereist.
Schriftelijke sollicitatie met opgave van verlangd salaris zenden aan:
BUREAU VAN VLIET Zandvoort.
Bouwes Palace - Postbus 20 - Tel. 02507-4745

FIRMA PRESTO
JANSSTRAAT 42, HAARLEM,
telefoon (02500) 13536 en 17203

BEHANG Vraag monsterboeken en vrijblijvend prijs
deskundig personeel beschikbaar

GA ER NIET OP ZITTEN!

Laat dat met een gerust hart aan de N.M.B. over. Daar zitten ze er bovenop. Om uw belangen zo goed mogelijk voor u te behartigen. Om uw geld zoveel mogelijk voor u te laten verdienen. Door een goede spaarrente. Door een gunstige effecten-belegging.

NMB
NEDERLANDSCHE MIDDENSTANDSBANK
De bank waar u zich thuis voelt!

Zandvoort: Passage 33.

Luister naar de radio-uitzendingen op Hilversum I van 12.00-18.00 uur op 2e Pinksterdag (15 mei a.s.) en kijk uit naar: *„het Juni Juffertje in 't groen"*

Ontmoet U haar,
spreek haar dan als volgt aan: „Juni is de beste vakantiemaand", en noem tenminste 4 van de volgende voordelen van een juni-vakantie.
Wellicht komt U in aanmerking voor één van de vele prijzen.

- Meer kans op zon
- Langere dagen
- Gemakkelijker onderdak en vaak goedkoper
- Minder vakantieverkeer op de weg
- Gezelliger... niet zo vol
- Natuur mooier
- Minder kans op regen

Publicatie van de Stichting Recreatie

DINSDAG 16 MEI NA PINKSTEREN VERSCHIJNT DE ZANDVOORTSE COURANT NIET.
DE EERSTVOLGENDE UITGAVE IS OP VRIJDAG 19 MEI a.s.

De lezers van ons blad weten dat wonen in Zandvoort mede betekent: de Zandvoortse Courant lezen!

★

Winkeliers, maakt reklame door middel van de
Zandvoortse Courant
Want: wie niet adverteert wordt vergeten!

★

Administratie:
Achterweg 1
Telefoon 2135

RADIO PEETERS
gaat zich vestigen in Zandvoort

Omstreeks half mei 1967 hopen wij ons filiaal op het Burg. van Fenemaplein 18 in het Nieuwe Boulevard centrum te openen. In dit modern ingerichte pand zult u een unieke kollektie radio's, T.V.'s etc. kunnen bewonderen van wereldberoemde merken o.a. Philips, Aristona, Grundig, Sony en B. & O., én kunt u de speciale aankoop kondities vernemen waartoe slechts een groot bedrijf in staat is.

Wacht met uw aankoopplannen tot Radio Peeters er is! Het is in uw eigen belang. Hebt u haast? Stel u dan nu alvast in verbinding met

RADIO PEETERS N.V.
VAN WOUSTRAAT 74-76-82-84 - AMSTERDAM

VIVO SUPERMARKT

Wij hebben een deftig trottoir en ook de straat is nu klaar!

Deze week:

Augurken	grote pot	89
Tomatensoep	per blik	75
Macaroni	500 gram	49
GOUDSE KAAS	Jong belegen 500 gram	1.98
Weekend-koeken	8 stuks	59
Koffiemelk	Friesch Meisje, blik 410 gram	69
Vruchtenlimonade	Sinas „3 Es"	49
CASSELER-RIB	100 g.	89
SCHOUDERHAM	150 g.	89

Groente- en fruitafdeling:

Tomaten	500 gram	79
7 honingzoete sinasappelen		79
hollandse bloemkool		89

Deze week voor elk kind: AARDIGE VERRASSING!

VIVO-SUPERMARKT
Winkelbaan-Zandvoort
VIVO

67e jaargang no. 36 - Verschijnt dinsdags en vrijdags

Opgericht in 1900

VRIJDAG 12 MEI 1967

ZANDVOORT

ZANDVOORTSE COURANT

voor ZANDVOORT, BENTVELD en AERDENHOUT

UITGEVER: IJS DE JONG, GERTENBACHS DRUKKERIJ, ACHTERWEG 1, TELEFOON 2135

Redaktie en adm.: Achterweg 1
Postbus 23, tel. 2135. Giro 52 33 44
Advertentieprijs 15 ct p. mm-hoogte
Abonnementsprijs *f* 8,— per jaar, per post *f* 9,—; buitenland *f* 10,—; losse exemplaren 10 cent.
Giro 52 33 44 t.n.v. IJs de Jong

BIHAR

is een land van honger en dorst

De honger is officieel in Bihar. Sedert kort heeft de regering van de deelstaat de hongertoestand officieel afgekondigd en heeft de Centrale Regering in New Delhi die toestand bevestigd. Door de Minister van Voedselvoorziening Jagjivan Ram persoonlijk.

„De wereld wist dat al maanden, maar nu weten wij het dan ook", konstateerde de Searchlight, dagblad van de hoofstad Patna, bitter. „Aan onze feitelijke situatie verandert daarmee niet veel", vond Dr. Kumar Suresh Singh, districtscommissaris van de provincie Palamau. Uit de archiefstukken van zijn voorgangers was hem gebleken dat in de laatste 150 jaar een dergelijke hongersnood niet was voorgekomen.

Er wonen in de deelstaat Bihar 52 miljoen mensen. Daarvan lijden er 30 miljoen honger. Al sedert oktober van het vorig jaar, toen bleek dat voor het tweede achtereenvolgende jaar de droogte de tarwe- en rijstoogst had vernietigd.

Bihar is de op een na dichtst bevolkte staat van India, op sommige plaatsen wonen 1200 mensen op één vierkante mijl. Dat is méér dan in Nederland. Bihar is bovendien altijd een arme staat geweest.

Slechts 23 procent van de bevolking behoort tot de kasten, de rest is paria, sociaal en ekonomisch achterlijk. De ekonomie rust voor 92 procent op de landbouw. De zomeroogst van 1966 leed een schade van 25 procent, de winteroogst 1966/'67 wordt op ruim 5 miljoen ton geschat.

Toch gelooft de Centrale Regering in New Delhi de zomer door te kunnen komen. In juli begint de Moesson, in september/oktober hoopt men dan op een nieuwe oogst. Tot die tijd hoopt men de 30 miljoen mensen in leven te houden op een rantsoen van acht ounces (één ounce is 28 gram, dus acht maal 28 gram, oftewel vier boterhammen per dag). Die acht ounces per dag zijn gebaseerd op een maandelijkse aanvoer van de Centrale Regering van 185.000 ton. Voor die acht ounces moeten de vrouwen en mannen die dat enigszins kunnen overigens in de bloedhete zon in werkverschaffingsobjekten, zoals het opwerpen van aarden wallen, het aanleggen van wegen, hun arbeid leveren.

De kinderen krijgen maar de helft van het rantsoen, 2 sneetjes of een handje tarwe per dag. Dat is alles, en men kan het kopen in zgn. fair price shops, winkels met vastgestelde matige prijzen.

Een nieuw probleem is echter, dat men zelfs geen geld heeft om dit magere rantsoen in één van de 18.500 fair price shops te kopen.

De etenskast van de boer in Bihar is niet alleen leeg, hij heeft ook geen cent meer, voorzover hij niet in de werkverschaffing wordt gesteld.

In de werkverschaffingsprojekten zijn voorlopig 600.000 mensen (een fraktie) aan het werk gezet op een loontje van 70 tot 90 cent per dag. Ongeveer 350.000 mensen ontvangen bovendien een gratis acht ounces rantsoentje, omdat ze ziek of invalide zijn. Daarboven zijn er vier miljoen kinderen, zwangere vrouwen, zogende moeders en ouden van dagen, die van de amerikaanse hulporganisatie CARE, tezamen met de UNICEF, de engelse organisatie OXFAM en de kerkelijke organisaties CORAGS en Catholic Relief Services en het hulpkomitee van Bihar dagelijks een warme maaltijd krijgen (tarwe, groenten, melkpoeder en vitaminentabletten). Binnen enkele dagen zullen dat er 6 miljoen zijn, het is het grootste hulpprogramma dat ooit waar ook ter wereld werd opgezet.

De verdeling loopt vooral via de dorpsschoolmeester, de bindende idealist van de dorpssamenleving in een ontwikkelingsland. De meester houdt de lijsten bij.

Er is ook een gigantisch drinkwaterprobleem. Daarvoor heeft men uit heel India 95 boorinstallaties naar Bihar gestuurd en men hoopt dit aantal op 120 te brengen. Daarnaast hebben ook UNICEF en AFPRO, het orgaan van samenwerking van partikuliere, voornamelijk kerkelijke organisaties een boorprogramma ter hand genomen.

Na deze cijfers en feiten blijft de vraag: Werkt dit alles?

Antwoord: Jawel, niet ideaal, niet helemaal efficiënt, maar het werkt. Een mirakel in een land, waar zoveel problemen en zoveel ellende elke organisatie tot mislukken dreigen te doemen. De indruk is dat de meeste hongerigen hun acht ounces wel krijgen, dat de meeste kinderen hun maaltijd per dag inderdaad ontvangen.

Tussen twee haakjes: hierbij is rijst en tarwe, dat de stichting „Eten voor India" naar het hulpkomitee van Bihar heeft gezonden.

Is er nu geen honger meer in Bihar?

Er wordt op een afgrijselijke wijze honger geleden. Het magere rantsoentje is alleen genoeg om de mensen van de hongerdood af te houden, ze door de zomer te laten strompelen.

„Maar", zei een lokale ambtenaar, „het probleem is misschien niet eens zozeer of er voedsel ter beschikking komt, maar of het transport kan blijven doorgaan. Een havenstaking in New York, Bombay of Calcutta, een schip dat vertraging heeft of de invallende moesson, die de wegen onbegaanbaar maakt en de mensen in Bihar zullen sterven.

J. A. Dave, directeur generaal voor de voedselvoorziening voor India zegt: „Ons ideaal is 12 ounces per dag, maar dat hebben we nog niemand kunnen geven. Ze krijgen acht ounces en in sommige streken, die niet zo'n honger hebben, 6 en 4 ounces dagelijks. We hebben de toestand onder kontrole. Min of meer."

Vraag: „Kan een mens leven op acht ounces per dag?"

Antwoord van Dave: „Zo moet u het niet stellen. De acht ounces kunnen de hongerdood voorkomen".

In India heet dat (officiële term) „on the edge of starvation" — op het randje van de hongerdood. Reserves? Geen. Als er geen stagnatie komt blijven ze op het scherp van het mes balanceren, gebeurt er niets, dan slaat de zeis toe.

„Ze kunnen als vliegen sterven", zei een ambtenaar in New Delhi.

„Of niet", voegde hij er aan toe. „Dat ligt aan onze krachtsinspanningen en de uwe".

□

Voor deze krachtsinspanning, de hulpverlening, is geld, veel geld nodig. A.s. zaterdag wordt een beroep op uw offervaardigheid gedaan tijdens de nationale bliksemactie t.b.v. de bestrijding van de hongersnood in India en speciaal voor de strijd tegen de honger in de deelstaat Bihar.

Tussen 11.00 en 13.00 uur kunt u uw bijdrage geven in het gemeentehuis en in de kerken in uw woonplaats. De N.T.S. zal een bijzonder programma van informatie en stimulering uitzenden gedurende de twee uur durende inzameling.

Aan de kerkgenootschappen is verzocht tussen 11.00 en 11.10 de klok te luiden als inzet van de aktie.

Na 13.00 uur zullen de ontvangen bedragen worden geteld. De kerken zullen de uitslag doorgeven aan het gemeentehuis. Daar zal het totaal van wat in de gehele gemeente is ingezameld, worden opgemaakt en doorgegeven aan de provinciale griffie. De provinciale griffie zal het totaal van de provincie vaststellen en dit bedrag doorbellen naar het hoofdkwartier van de aktie, door de bijzondere medewerking van het gemeentebestuur van Amsterdam gevestigd in het stadhuis van de hoofdstad.

Door deze procedure, waarvan de uitvoering geheel afhankelijk is van de daadwerkelijke medewerking van allen, die hierbij betrokken zijn, zal nog in de avond van 13 mei, een, zij het voorlopig, eindresultaat van de aktie bekend worden gemaakt.

ze kunnen sterven als vliegen de mense n in bihar of waar ook in india of niet d at hangt af van uw bereidheid financieel te helpen en dat kan morgen ze kunne n sterven als vliegen de mensen in biha r of waar ook in india of niet dat hangt at van uw bereidheid financieel te help en en dat kan morgen ze kunnen sterve n als vliegen de mensen in bihar of wa ar ook in india of niet dat hangt at van uw bereidheid financieel te helpen en d

AFSCHEID VAN PW

Wegens het bereiken van de pensioengerechtigde leeftijd verlaat de heer A. Kerkman, werkzaam bij de dienst van publieke werken in Zandvoort, met ingang van 1 juni a.s. genoemde dienst. Woensdag 24 mei neemt het personeel van pw tijdens een bijeenkomst in het gemeenschapshuis afscheid van de heer Kerkman.

N.A.V. AUTORACES

De N.A.V. organiseert maandag 15 mei — tweede pinksterdag — nationale autoraces op het circuit.

GEEN NIEUW VOCAAL ENSEMBLE

De zangvereniging „De stem des volks" is nu definitief ter ziele. Een poging van de damesleden van het koor een nieuw ensemble te vormen is zonder resultaat gebleven.

Z.H.C.-PINKSTERTOURNOOI

Zondag 14 mei a.s. organiseert de Zandvoortse Hockeyclub op het sportveldcomplex „Duintjesveld" het Pinkstertournooi 1967 waaraan elf teams — w.o. drie uit West-Duitsland — zullen deelnemen.

Voor het tournooi is het navolgende wedstrijdschema vastgesteld:

Dames	
Wiesbaden—FIT	10.40—11.10 u.
Zandvoort—Leonidas	10.40—11.10 u.
Heren	
Poule A.	
Wiesbaden II—Leonidas	11.15—11.45 u.
Poule B.	
Wiesbade I—Zandvoort	11.15—11.45 u.
Dames	
Garnael—Wiesbaden	11.50—12.20 u.
FIT—Leonidas	11.50—12.20 u.
Heren	
Poule A.	
Wiesbaden II—Garnael	12.30—13.00 u.
Poule B.	
Wiesbaden I—FIT	12.30—13.00 u.
Dames	
Zandvoort—Garnael	13.10—13.40 u.
Wiesbaden—Leonidas	13.10—13.40 u.
Veteranen	
Wiesbaden—Zandvoort	13.00—14.15 u.
Heren	
Poule A.	
Leonidas—Garnael	13.50—14.20 u.
Poule B.	
FIT—Zandvoort	13.50—14.20 u.
Dames	
FIT—Zandvoort	14.30—15.00 u.
Garnael—Leonidas	14.30—15.00 u.
Heren	
Nr. 3 Poule A—Nr. 3 Poule B	15.10—15.40 u.
Nr. 2 Poule A—Nr. 1 Poule B	15.10—15.40 u.
Nr 1 Poule A—Nr. 2 Poule B	15.10—15.40 u.
Dames	
Zandvoort—Wiesbaden	15.50—16.20 u.
Garnael—FIT	15.50—16.20 u.
Heren	
Winnaar Nr. 2 P.A./Nr. 1 P.B. —Winnaar Nr. 1 P.A./Nr. 2 P.B.	16.15—16.55 u.

Tijdens een feestelijke bijeenkomst in de avonduren zullen de prijzen aan de winnaars worden uitgereikt.

Voor het wisselen van vreemd geld

is ons kantoor geopend op:

13 mei (zaterdag vóór Pinksteren) 10-13 en 15-18 uur,
15 mei (tweede Pinksterdag) 10-12 uur en
voorts in de maanden mei en juni
van maandag t/m vrijdag van 9-17 uur en
's-zaterdags van 10-12 uur.

Voor alle overige bankzaken is het kantoor geopend van maandag t/m vrijdag van 9 - 15 uur

Algemene Bank Nederland

Zandvoort - Raadhuisplein, Telefoon 4041 - 4042

AUTO HUREN
f 5,- per dag
Borg en risico vanaf *f* 50,—
Bestel tijdig!
Onze wagens zijn All Risk verzekerd
DE SCHELP Telefoon 4781

DINSDAG 16 MEI NA PINKSTEREN VERSCHIJNT DE ZANDVOORTSE COURANT NIET.
DE EERSTVOLGENDE UITGAVE IS OP VRIJDAG 19 MEI a.s.

Halfuurdienst tussen Haarlem en Zandvoort

bij ingaan van nieuwe dienstregeling NS op 28 mei a.s.

Bij het ingaan van de nieuwe dienstregeling van de Nederlandse Spoorwegen op zondag 28 mei a.s. zullen de treinen tussen Haarlem en Zandvoort om het half uur gaan rijden. Deze verhoogde frequentie is het gevolg van de invoering van een kwartierdienst tussen Amsterdam en Dordrecht, waardoor het aantal treinen op het traject Amsterdam—Haarlem wordt opgevoerd van zes per uur in beide richtingen.

De spoorwegen hebben in de nieuwe dienstregeling ook rekening gehouden met het zich uitbreidende forensenverkeer. De reizigers uit Heemstede-Aerdenhout voor Amsterdam en die van Dordrecht en Barendrecht naar Rotterdam gaan profiteren van meer reismogelijkheden.

In de forensentijd wordt voorts de treindienst Arnhem-Amsterdam uitgebreid met één trein 's morgens uit Arnhem en één uit Amsterdam in de namiddag. Voorts is de forensendienst o.a. uitgebreid op de lijn Amsterdam-Hoorn.

Nieuw in de dienstregeling zijn voorts sneltreinen die op het trajekt Alkmaar-Amsterdam gaan rijden. De over beide richtingen verdeelde zeven sneltreinen stoppen in Castricum en Heiloo.

De kwartierdienst tussen Amsterdam en Dordrecht wordt de hele dag in beide richtingen gereden. Sneltrein, stoptrein, semisneltrein en semi-stoptrein volgen elkaar op, met enkele uitzonderingen in de spitsuren, wanneer speciaal wordt voldaan aan de bij forensen bestaande verlangens. De uitbreiding van de dienstregeling op deze lijn is onder meer mogelijk door een uitbreiding van het aantal snel optrekkende elektrische treinstellen.

Bij het nieuwe parkeerstation Bussum-Zuid zullen nog meer treinen gaan stoppen. Met name in de forensentijd wordt het aantal treinen naar en van de hoofdstad dat in Bussum-Zuid gaat stoppen nagenoeg verdubbeld. Verlegging van stoptijden heeft geleid tot een half uur winst in reistijd voor reizigers uit het oosten en noorden, die in Bussum-Zuid de reis willen beëindigen.

Het toenemende weekendvervoer heeft geleid tot uitbreiding van het aantal treinen op zon- en feestdagen tijdens de avonduren tussen Groningen, Utrecht en Amsterdam. De treinen van Maastricht naar Eindhoven en Sittard naar Amsterdam zullen op maandagochtend worden vergroot.

De treindienst tussen Tilburg en Den Bosch wordt buiten de spitsuren met vijf treinen uitgebreid. Men verwacht daarvan een sterke vervoerstimulans tussen het Noord-Brabantse industriegebied en het midden en westen van het land. In Den Bosch geven deze vijf treinen namelijk aansluiting op de sneltreinen van en naar Amsterdam.

Tussen Zwolle en Groningen komen sneltreinen die alleen in Assen stoppen. In Zwolle wordt de uit het westen komende trein daartoe gesplitst in een sneltreindeel naar Groningen, een stoptrein naar Groningen en een stoptrein naar Leeuwarden. In omgekeerde richting wordt in Zwolle van de drie treinen één trein samengesteld. Belangrijk is de tijdwinst die op deze wijze wordt verkregen voor de reizigers naar en van Groningen en Assen.

Het verkeer met België met de Benelux treinen is uitgebreid, waardoor overbezetting van deze treinstellen in de spitstijd kan worden voorkomen. Nieuw is een 's morgens uit Brussel komende trein die tot Amsterdam rijdt en die 's middags naar Brussel terugkeert. Deze trein bestaat uit door een locomotief getrokken rijtuigen met restauratie.

De tien via Utrecht naar en van Hoek van Holland rijdende internationale treinen zullen niet meer in Rotterdam-Noord stoppen, maar in Schiedam. De naam van dit station zal worden gewijzigd in Schiedam-Rotterdam-West. Dit station biedt betere accommodatie en veel frequentere aan- en afvoerverbindingen in diverse richtingen.

WATERGETIJDEN

mei	HW	LW	HW	LW	strand berijdbaar
14	6.13	18.40	2.30	14.00	10.00—16.30
15	6.58	19.27	2.30	15.00	11.00—17.30
16	7.53	20.28	3.30	16.00	12.00—18.30
17	9.04	21.43	4.30	17.00	13.00—19.30
18	10.19	22.58	5.30	18.00	14.00—21.00
19	11.34	21.07	7.00	19.30	15.30—22.00
20	00.07	12.37	8.00	20.30	4.00—10.30

Samengesteld door P. van der Mije KCzn

ZEEPOST

Met de volgende schepen kan zeepost worden verzonden. De data, waarop de correspondentie uiterlijk ter post moet zijn bezorgd, staan achter de naam van het schip vermeld.

Argentinië: ms „Rio Corrientes"	19 mei
Australië: ms „Regenstein"	15 mei
Brazilië: ms „Graveland"	17 mei
Canada: ms „Polydora"	16 mei
Chili: ms „Maren Skou"	16 mei
Indonesië: ms „Essen"	20 mei
Kenya, Oeganda, Tanganjika: ms „La Bourdonnais"	19 mei
Ned. Antillen: ms „Ulysses"	16 mei
Nieuw-Zeeland: ms „Mystic"	15 mei
Suriname: ms „Oranje Nassau"	17 mei
USA: ms „Gorredijk"	17 mei
ms „American Rover"	19 mei
Rep. Z.-Afrika m.i.v. Z.-W.-Afrika: ms „Annenkerk"	17 mei

Inlichtingen betreffende de verzendingsdata van postpakketten geven de postkantoren.

RADIO PEETERS
GRATIS T.V. REPARATIE!

Omstreeks half mei opent

Radio Peeters

haar filiaal in het nieuwe boulevard-centrum op het Burg. van Fenemaplein 18.

Om de T.V.-bezitters in Zandvoort en direkte omgeving vast een indruk te geven hoe onze eigen technische dienst functioneert, stellen wij onze toekomstige cliënten in de gelegenheid, gedurende de maand april hun T.V.-apparaat

gratis te laten repareren.

Slechts het gebruikte materiaal zal in rekening worden gebracht. Dus geen arbeidsloon.
Meldt ons dus vanaf 1 april 1967 uw T.V.-klachten en wij maken met u een afspraak voor een bezoek van één onzer T.V.-technici. Telefoon (020) 76 03 33.

RADIO PEETERS N.V.
VAN WOUSTRAAT 74-76-82-84 - AMSTERDAM

De Zandvoortse Hockeyclub

in vette jaren

Hoewel niet gemarkeerd door precies het getal zeven, kent elke sportvereniging zijn magere en zijn vette jaren. Onze Zandvoortse hockeyers beleven de laatste seizoenen duidelijk de betere van deze alternatieven.

Het seizoen 1966-1967 heeft vooral het vrouwelijk deel van de ZHC grote successen opgeleverd. Het in de op één na de hoogste klasse van de hockeycompetitie debuterende eerste dameselftal bereikte een fraaie 2e plaats èn versloeg zelfs de kampioen Laren.

Dames 2 en dames 3 werden kampioen en promoveerden automatisch, daarmee de zeer belangrijke aansluiting met het eerste elftal bevorderend. Dames 4 werd tweede in haar afdeling. Veel hoop geven de kampioenschappen van de meisjeselftallen A en B, aangezien hieruit over enige tijd de seniorenelftallen moeten worden aangevuld.

De heren afdeling was wat bescheidener dit jaar. Het belangrijkste elftal echter werd kampioen: het eerste herenelftal zorgde daarmee dat volgend jaar in Zandvoort nog beter hockey te zien zal zijn. Zij zullen dan in de op twee na hoogste klasse van de competitie spelen en daarin zeer sterke tegenstand ontmoeten.

Hoezeer thans naast heren I ook dames I het visitekaartje van de club kan worden genoemd, blijkt uit de verkiezing van Mieke Muller in het Nederlands-B-elftal, terwijl zij tevens behoort tot de selectie voor het Nederlands-A-elftal dat in september aan het wereldtournooi te Leverküssen deelneemt. Verder spelen Rene van Meerum-Terwogt, Rosalie Langenberg en Ineke Hesselink in het Noord-Hollands-elftal, terwijl Mieke van de Vorm tot de groep van het Nederlands-meisjes-elftal behoort.

Al die resultaten ontstaan uit het gunstige leefklimaat voor de Zandvoortse hockeykring. Er is saamhorigheid, die eind 1966 tot uiting kwam toen binnen enkele maanden het voor een lichtinstallatie nodige bedrag bijelkaar kwam, zodat nu 's avonds kan worden getraind: in de hockeywereld nog een zeldzaamheid. Er is een fraai complex velden met een clubhuis waarvan de aankleding zelf wordt verzorgd. Er zijn van de rond 250 leden ongeveer 50% jeugdleden. Er is een aantal zeer enthousiaste en als jeugdleider actieve ouders.

Kortom, ondanks de concurrentie van enkele grote hockeyverenigingen in de omgeving en ondanks veel in Haarlem schoolgaande jeugd, bloeit hockey in Zandvoort en toont ZHC aan dat men om plezierig te hockeyen niet buiten de badplaats behoefl te gaan.

FAILLISEMENT VOOR NV PASCO

De exploitatiemaatshappij n.v. Pasco, een z.g.n. lege n.v. die het voormalige Badhotel aan het begin van de Zd-houlevard exploiteerde, is door de Amsterdamse rechtbank in staat van faillisement verklaard. De directeur van de exploitatiemaatschappij, de heer J. Paas, werd reeds eerder als directeur van het hotel door de eigenaars van het gebouw ontslagen. Onder de nieuwe naam Strandhotel wordt het hotel nu geëxploiteerd door een n.v. die voor de helft eigendom is van de Amsterdamse hotelmagnaat M. Caransa en voor de helft eigendom van de Heineken Bierbrouwerijen. De n.v. Pasco trad als huurster op van het Badhotel. Omdat de leiding van genoemde n.v. steeds meer schulden maakte werd het niet langer verantwoord geacht het hotel door de Pascomij te laten beheren. Hoe hoog de schulden zijn is nog niet bekend. Mr. van Iddekingen uit Amsterdam zal als curator van de failliete n.v. optreden.

Jeugdwerk zal worden uitgebreid

bij „Zandvoortmeeuwen"

Afgelopen maandag vond in het clubgebouw van Zandvoortmeeuwen de algemene ledenvergadering 1967 plaats o.l.v. de voorzitter van de vereniging, de heer E. Paap. Na zijn welkomstwoord verzocht de voorzitter de aanwezigen, de ruimte in het clubgebouw was stampvol, de vorig jaar aan de vereniging ontvallen leden de heren P. Schaap en W. Gerritsen met een ogenblik stilte te willen herdenken.

In zijn inleiding memoreerde de heer Paap vervolgens de drie hoogtepunten in het afgelopen jaar en in de eerste helft van 1967: de viering van het zilveren jubileum, het gereedkomen en de opening van de uitbreiding van het clubgebouw en het behalen van het kampioenschap door het eerste elftal in de derde klasse. Spreker bracht dank aan allen die op enigerlei wijze de vereniging hun steun hadden verleend.

Voorzitter deelde mee dat het bestuur plannen uitwerkt om de velden aan de Van Lennepweg te verbeteren. De stijging van het aantal leden maakt dit noodzakelijk, aldus de voorzitter. In de naaste toekomst zal de aandacht vooral worden geconcentreerd op het jeugdwerk. De opbouw van dit werk acht het bestuur van groot belang voor de verdere ontwikkeling van de vereniging. Binnenkort zal de training van de pupillen ter hand worden genomen.

De bestuursverkiezing leverde een herbenoeming met algemene stemmen voor de tijd van drie jaar voor de voorzitter op. De periodiek aftredende tweede penningmeester, de heer E. Loos, en de commissaris, de heer G. Beenhakker, werden met ruime stemmenmeerderheid herkozen.

Met vrijwel algemene stemmen werden de heren W. Loos en H. de Jong tot ereleden benoemd en de heren G. Keur, P. van Loon en F. van Turenhout tot leden van verdienste.

Aan het slot van de bijeenkomst gaf het bestuur duidelijk te verstaan dat tijdens wedstrijden geen alcoholhoudende dranken zullen worden getapt. Men wil zich houden aan het devies: bij sportbeoefening in wedstrijdverband geen alcohol. Een goed advies en een goed besluit van het bestuur van Zandvoortmeeuwen, menen wij.

ETEN VOOR INDIA

GIRO 100200
VAN BLANKENBURGSTRAAT 6 - DEN HAAG

DINSDAG 16 MEI NA PINKSTEREN VERSCHIJNT DE ZANDVOORTSE COURANT NIET.
DE EERSTVOLGENDE UITGAVE IS OP VRIJDAG 19 MEI a.s.

Van kous naar kas

Anderhalve eeuw georganiseerd sparen.

De tijd van de met guldens en daalders volgestopte en „goed", in linnenkast of onder de matras verstopte oude kous is nu wel definitief voorbij. De spaarbanken hebben de taak van de kous overgenomen. Zo langzamerhand mag dat ook wel. Dit jaar vieren de georganiseerde spaarders het feit, dat welgeteld honderd en vijftig jaren geleden de eerste spaarbanken in Nederland werden opgericht (In Workum en Haarlem). Ons land volgde hiermee het voorbeeld van Schotland. Niet voor niets worden de Schotten beschouwd als mensen, die geweldig op hun centen zitten; zij zijn min of meer de uitvinders van de spaarbanken.

De eerste in Nederland (door de Maatschappij tot Nut van het Algemeen) opgerichte banken hadden een duidelijk sociaal doel. Zij kwamen tot stand in een periode, waarin nijverheid en handel een kwijnend bestaan hadden. Brede lagen van de bevolking leefden op de rand van een bestaansminimum. De banken wilden hen in de gelegenheid stellen de moeizaam verworven spaarduiten veilig en rentegevend vast te zetten. Daar was een bittere noodzaak voor. Sociale voorzieningen, zoals wij die kennen, bestonden nog niet. Het „appeltje voor de dorst" was onmisbaar in geval van ziekte of ongeluk. De gewone banken boden geen uitweg. Die waren bestemd voor andere lagen van de bevolking. De gewone man voelde zich tegenover een bankier niet op zijn plaats (een imago, dat tot op vandaag de banken nog altijd tegen zich hebben), bij de spaarbanken, die werkten met onbezoldigd personeel, voelde hij zich beter op zijn gemak.

Tientallen jaren namen de spaarbanken een unieke positie in. Dat veranderde pas in 1881, bij de oprichting van de Rijkspostspaarbank. Het land werd overdekt met een groot aantal, dagelijks bereikbare spaarbureaus — de postkantoren. Het was voor veel spaarbanken reden de poorten en de kas te sluiten, hoewel het grootste deel het werk bleef voortzetten.

De min of meer gedwongen zuinigheid, die in het sparen tot uitdrukking kwam, verdween enigszins bij de opkomst van de sociale verzekeringen. In de vorige eeuw spaarde men voor de oude dag en voor calamiteiten, zoals ziekte, ongeval, invaliditeit en werkloosheid. De reden om voor deze gebeurtenissen iets opzij te leggen verviel naarmate de collectieve voorzieningen opkwamen. Een aantal markante data is te noemen: 1901 — ongevallenverzekering, 1913 — ziekteverzekering en invaliditeitswet, 1919 — vrijwillige ouderdomsverzekering.

Na 1940 kwamen daar de ziekenfondsregelingen, kinderbijslagverzekering en werkloosheidsverzekering bij. Andere levensgewoonten zorgden na de oorlog weer voor een opleving van het georganiseerde sparen. In de eerste plaats begon de overheid in de vijftiger jaren door middel van het bezitsvormingsbeleid het sparen te bevorderen. Allerlei premieregelingen voor de jeugd, voor ambtenaren en voor het bedrijfsleven werkten sterk stimulerend. Het bedrijfsleven ging er steeds meer toe over het salaris of een deel daarvan via een spaarbank uit te betalen. De belangrijkste ontwikkeling was wel de sterke verbetering in de financiële positie van de werknemers. Hogere eisen werden gesteld aan huisvesting (sanitair, verwarming), woninginrichting (stofzuigers, wasmachine radio, koelkast), aan voeding, ontspanning vacantie. De eerste indruk is, dat de hogere uitgaven voor luxe artikelen ten koste van het sparen zouden gaan. Het tegendeel is het geval. Ondanks het afbetalingssysteem ging men er in het algemeen toe over eerst te sparen en dan pas iets te kopen.

De opkomst van het sparen blijkt uit het zojuist verschenen jaarverslag van de Nederlandse Spaarbankbond. Van 1945 tot 1966 nam het spaartegoed bij de aangesloten banken toe van ruim één miljard gulden tot 5,7 miljard. De omvang van de particuliere besparingen heeft hen gemaakt tot een belangrijke economische factor. Zij behoren tot de middelen ter financiering van de investeringen.

Investeringen, die op het ogenblik als de motor van onze economische samenleving worden beschouwd. De spaarbanken houden die economische situatie nauwlettend in het oog. Onze spaarzin mag onveranderd zijn, het hangt van de gang van zaken in onze economie af of wij ook iets overhouden om opzij te leggen. Uit het jaarverslag van de hond blijkt duidelijk hoezeer een tijdelijke teruggang in de economie het sparen ongunstig beïnvloedt. De besparingen vertonen, sinds een ongekend hoogtepunt in 1960, procentueel gesproken jaarlijks een daling.

Hoewel het beschikbare gezinsinkomen regelmatig stijgt (de Nederlandse gezinnen hadden in 1962 een gezamenlijk inkomen van 32,3 miljard tegen 51,4 miljard in 1966), daalt het deel van de besparingen, dat aan de spaarbanken wordt toevertrouwd. Men veronderstelt, dat de besparingen in toenemende mate anders worden gebruikt. Vooral de obligatiemarkt en de hypotheken blijken een grotere zuigkracht te hebben omdat zij een hoger rendement geven.

Om het verloren terrein te herwinnen starten de spaarbanken bij de viering van 150-jarig jubileum met een nieuw spaaroffensief.

Wasserij DUYN
AMSTERDAMSEVAART 20
HAARLEM - TEL. 1 10 53
PENSIONWAS
Speciaal tarief - Twee dagen retour

informatiecentrum voor moderne keukens
keukeninstallatiebedrijf zandvoort
geopend van 9-12 uur en van 1.30-5.30 uur ook des zaterdags.
Parodijsweg 11a. Zandvoort, tel. 02507-2361

Werkgelegenheid in oosten en zuiden

liep verder terug

Gedurende de maand april daalde de geregistreerde arbeidsreserve van mannen van 84678 tot 75035. De bezetting op aanvullende werkgelegenheidsobjecten verminderde van 3919 tot 3468. Het aantal werklozen gaf een teruggang te zien van 80759 tot 71567.
Het aantal openstaande aanvragen om mannelijk personeel steeg van 40434 tot 41881.
Het voor seizoen gecorrigeerde cijfer van de geregistreerde arbeidsreserve van mannen steeg van 74200 tot 83300. Het voor seizoen gecorrigeerde cijfer van de vraag naar mannelijk personeel bleef nagenoeg gelijk en bedroeg aan het begin en het einde van de maand resp. 46500 en 46300.

Uit het bovenstaande blijkt, dat de geregistreerde arbeidsreserve van mannen gedurende de verslagmaand daalde met rond 9500 personen. Deze teruggang is de resultante van twee elkaar tegengestelde ontwikkelingen. Aan de ene kant daalde de werkloosheid in verband met het seizoen met ruim 18000, doch aan de andere kant deden conjuncturele en andere factoren de werkloosheid stijgen met circa 9000 personen.

Gedurende de afgelopen maand is het verschil in werkloosheidsniveau tussen het westen en de rest van het land verder toegenomen. De provincies, waar zich in de maand april de grootste werkloosheidsstijging, na seizoencorrectie, heeft voorgedaan zijn de provincies Drenthe en Limburg. In het westen van het land vertoonde de werkloosheid, gecorrigeerd voor seizoen, in de verslagmaand nauwelijks een stijging. De situatie op de arbeidsmarkt bleef daar gespannen.

De werkloosheid van bouwvakarbeiders daalde met 5800. Voor de tijd van het jaar is deze teruggang gering; het voor seizoen gecorrigeerde cijfer van de werkloosheid in deze beroepsgroep liep namelijk verder op. Ook in de overige beroepsgroepen is de werkloosheid, na seizoencorrectie, blijven stijgen.

Het aantal openstaande aanvragen om mannelijk personeel steeg met 1400. Deze toename is evenwel geheel seizoenmatig van aard.

De analyse van de werkloosheid van mannnen geeft overeenkomstig de opgaven van het Directoraat-Generaal voor de Arbeidsvoorziening het volgende beeld.

Analyse van de werkloosheid.

	maart 1967	april 1967
Seizoenwerkloosheid	15000	7000
Wrijvingswerkloosheid	23000	19000
Werkloosheid van minder geschikten	15000	15000
Structuurwerkloosheid	15000	15000
Conjunctuurwerkloosheid	17000	19000
Totaal	85000	75000

De geregistreerde arbeidsreserve van vrouwen bleef nagenoeg onveranderd. Voor deze categorie werd de gunstige invloed van het seizoen gecompenseerd door het ongunstig effect van conjuncturele en andere factoren.

KIJKERS EN LUISTERAARS

Op 1 mei j.l. waren bij de Dienst Luister- en Kijkgelden 2.450.654 televisie-toestellen aangegeven tegen 2.424.228 op 1 april.

Het aantal geregistreerde radio-toestellen bedroeg op 1 mei 2.764.031 tegen 2.759.520 op 1 april j.l.

ACTIE „ETEN VOOR INDIA"

In verband met de ernstige voedselsituatie in India heeft de Stichting Eten voor India, waarin samenwerken de Nederlandse Organisatie voor Internationale Bijstand (NOVIB), de Stichting Oecumenische Hulp aan Kerken en Vluchtelingen, de Rooms-Katholieke Stichting Mensen in Nood, het Nederlandse Comité Unicef en het Unesco-Centrum Nederland, een landelijke inzamelingsactie voorbereid, die in grote trekken overeenkomt met de succesvolle actie in februari 1966.

In Zandvoort zal het hoogtepunt van deze actie liggen op zaterdag 13 mei a.s., op welke dag de kerken, het gebouw van de Nederlandse Protestantenbond aan de Brugstraat 15 en het Raadhuis van 11 tot 13 uur geopend zullen zijn voor het in ontvangst nemen van bijdragen.

FINALE ZILVEREN SCHAAL-TOURNOOI

De finale in de strijd om de Zilveren Schaal van de afdeling Haarlem KNVB wordt maandagavond 15 mei (tweede Pinksterdag) in Zandvoort gespeeld tussen Zandvoortmeeuwen en Onze Gezellen. Voor eigen publiek hebben de kampioenen de beste winstkansen. De wedstrijd begint om half zeven.

Zaterdagavond 13 mei (eveneens om half zeven) speelt Zandvoortmeeuwen een vriendschappelijke voetbalwedstrijd tegen de Duitse club Vau Fischenich '30. Het eerste zaterdagelftal van Zandvoortmeeuwen speelt diezelfde dag om drie uur 's middags tegen het zaterdagelftal van de afdeling Haarlem KNVB.

VERKEERSMAATREGELEN TWEEDE PINKSTERDAG

Op maandag 15 mei — de dag dat op het circuit in Zandvoort de NAV worden gehouden — worden in de badplaats extra verkeersmaatregelen genomen.

In de voormiddag wordt tweerichtingsverkeer ingesteld in de Dr. C. A. Gerkestraat. Het verkeer dat het circuit als bestemming heeft wordt omgeleid via de Kostverlorenstraat.

In verband hiermee zal voor beide zijden van de Dr. C. A. Gerkestraat en de Kostverlorenstraat een parkeerverbod gelden.

Automobilisten wordt aanbevolen op deze dag de aanwijzigingen van de politie, speciaal met betrekking tot parkeren, stipt op te volgen, zo deelt de korpschef van de politie in Zandvoort mee.

OPENING VAN EXPOSITIE

In de kelder van de in het Strandhotel gevestigde sociëteit „Duysterghast" werd dinsdagavond de expositie van de Haarlemse kunstenares Jenny Prins geopend door de hoteleigenaar M. Caransa. De heer Caransa, die aan het begin van zijn openingswoord onthulde dat hij niet al te cultureel was aangelegd, daarvoor ontbrak hem als drukbezet man de nodige tijd, was van oordeel dat Zandvoort een stad was zoals Amsterdam. Geen lastige stad, begrepen wij, maar wel een moeilijk te runnen metropool. Spreker noemde de opening van deze expositie en de in het hotel gevestigde Ronnie Tober Club op één avond, een belangrijke stap voorwaarts in de ontwikkeling van Zandvoort. De tentoonstelling van werken van Jenny Prins, bestaande uit schilderijen, tekeningen, litho's, houtsneden en wandkleden, is voor het publiek toegankelijk op zaterdag- en zondagmiddagen van 14.00 tot 16.00 uur. De expositie wordt op zondag 4 juni gesloten.

□

Wie later op de avond na een bezoek aan expositie en club nog gelegenheid had een wandeling naar het centrum van de city te maken, kreeg misschien de teleurstelling van zijn leven te verwerken: de Haltestraat leek niet in het minst op de Kalverstraat, de Kerkstraat had niet veel weg van de Nieuwedijk en het Kerkplein zag er niet uit als de Dam. En toch, iemand heeft hier de kleren van de keizer gezien.

★ **Elke tijnproever prefereert: LEFFERTS wijnen en gedistilleerd!** ZEESTRAAT 44 - TELEFOON 2254

OFFICIELE MEDEDELINGEN GEMEENTE ZANDVOORT

OPHALEN HUISVUIL

De directeur van de dienst van publieke werken te Zandvoort maakt bekend dat op maandag 15 mei a.s. (2e Pinksterdag) *geen* huisvuil zal worden opgehaald.

Op dinsdag 16 mei a.s. zal mede het huisvuil van de maandagroute worden opgehaald.

Tevens wordt men in de gelegenheid gesteld om zaterdag 13 mei a.s. van 9—12 uur gratis huisvuil af te geven aan het vuillaadstation aan de Van Lennepweg.

C. H. Vogt

De heer Lindeman, wethouder van de bedrijven en sociale zaken, is verhinderd dinsdag 16 mei spreekuur te houden.

FAMILIEBERICHTEN

Voor Uw hartelijke bewijzen van deelneming en medeleven bij het overlijden van onze lieve dochter, zuster, behuwdzuster en tante

WILLEMPJE ISABELLA STEENKEN

betuigen wij U onze oprechte dank; bijzonder Dr. Robbers, Dr. Mol en Zr. Stiphout.

Uit aller naam:
M. C. Steenken-van Paesschen

Zandvoort, mei 1967
Kostverlorenstraat 69

DANKBETUIGING

Voor de vele bewijzen van medeleven en belangstelling, ondervonden tijdens ziekte en overlijden van mijn lieve vrouw, onze zorgzame moeder, behuwd- en grootmoeder

JOBJE KONING-KOPER

betuig ik langs deze weg mijn hartelijke dank. Inzonderheid aan dokter v. Es, Ds. de Ru en Zr. Stiphout.

Uit aller naam:
K. F. Koning

Zandvoort, mei 1967
Willem Draijerstraat 16

Aan zet

Vorige week hadden we in de partij Grosser-Martin na de zetten 1. d4, Pf6, 2. c4, g6, 3. Pc3, Lg7, 4. e4, d6, 5. f4, c5, 6. d5, 0-0, 7. Le2, e6, 8. de6:, fe6:, 9. g4, Pe6, 10. h4, Pd4, 11 h5, Ld7, 12. hg6:, hg6:, 13. Ph3, Lc6, 14. Pg5, De7, 15. Dd3 de volgende stelling bereikt:

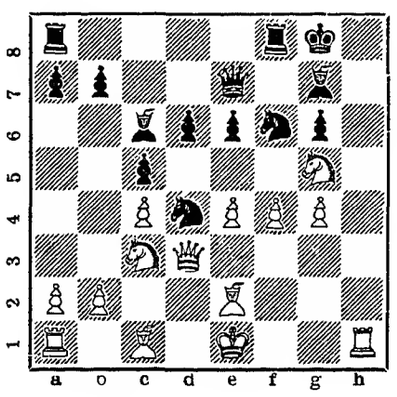

De partij verliep verder als volgt.

15. ...Pf6-d7 (Andere mogelijkheden: a) 15. ...e5, 16. f5, gf5:, 17. gf5:, Pf5:, 18. Tg1, Pd4, 19. Pd5; b) 15. ...d5, 16. cd5:, ed5:, 17. e5, Pe2:, 18. Pe2:, Pe4: (18. ...Pg4:, 19. Dg6:) 19. Pe4:, de4:, 20. Dc4+; c) 15. ...Pe2:, 16. De2:, Pd7, 17. Dh2, in alle gevallen met kansrijk spel voor Wit. De tekstzet is een poging om het machtige paard op g5 te liquideren. Maar het blijft bij een poging) 16. Dd3-h3, Lg7-f6, 17. Le2-d3, De7-g7, (Het slaan op g5: 17. ...Lg5: ging niet goed wegens 18. Dh8+, Kf7, 19. Th7+, Ke8, 20. Te7:+ etc. en Zwart heeft onvoldoende compensatie voor de dame; maar omdat het na de tekstzet vrij vlot bekeken is, was 17. ...Lg5: misschien toch nog Zwarts beste „vechtkans") 18. Pg5-h7!, Tf8-f7, 19. Ph7xf6+, Pd7xf6, 20. Lc1-d2, a7-a6, 21. 0-0-0, b7-b5 (Zwart lijkt nog tegenkansen te krijgen,, maar dit is slechts schijn. Met zijn volgende krachtzetten zet Wit de zwartspeler van het bord) 22. e4-e5!, d6xe5 (Als Zwart op h1 slaat, neemt Wit natuurlijk „er tussendoor" op f6) 23. f4xe5, Pf6-d7, 24. Ld3x g6!, Tf7-f3 (De loper was vanzelfsprekend taboe wegens mat op h8. Nu echter beslissen de machtige witte lopers de strijd) 25. Lg6-h7+, Kg8-f8, 26. Dh3-h4, Tf3xc3 (Wanhoop) 27. b2xc3, Pd4-e2+, 28. Kc1-b2, Lc6xh1, 29. Ld2-h6 en Zwart gaf zich gewonnen.

Een belangwekkende partij, die in elk geval aantoont hoe gevaarlijk Gunderam's „zesplonnenspel" voor Zwart is. Te verwachten valt, dat er nog menige analyse aan het witte systeem gewijd zal worden. Ik geloof voorshands echter, dat de theoreticl een harde noot te kraken zullen hebben!

In zijn nieuwe boek „Neue Eröffnungswege, Folge 2" geeft Gunderam nog diverse andere suggesties aan om het Konings-Indisch te bestrijden. Indien b.v. het „zesplonnenspel" U al te bizar voorkomt, kunt U het zo proberen: 1. d4, Pf6, 2. c4, g6, 3. Pc3, Lg7, 4. e4, d6, 5. f4, c5, 6. d5, 0-0, 7. h3, e6, 8. de6:!, fe6:, 9. g4!, Pe6, 10. Lg2, Pd4, 11. Pge2, wat volgens Gunderam een „ideale opbouw" voor Wit is.

Ik ben benieuwd of Gunderam's suggesties ook in de grootmeesterpraktijk toegepast zullen worden!

Correspondentie aan A. C. v.d. Tak, Wilhelminastraat 28, Haarlem.

BIJEENKOMST N.V.V.H.

De afdeling Zandvoort van de Ned. Ver. v. Huisvrouwen belegt op dinsdag 16 mei a.s. een voorlichtingsbijeenkomst, welke zal worden verzorgd door het productschap voor groenten en fruit. De bijeenkomst die zal worden gehouden in het gemeenschapshuis begint om 14.00 uur. Ook niet-leden zijn van harte welkom.

BEZOEK AAN OVERIJSEL

De traditionele bustocht voor leden van de Zandvoortse Bestuurdersbond is vastgesteld op zondag 18 juni a.s. Het gezelschap zal op die dag een bezoek brengen aan de provincie Overijsel.

COMMISSIE BEDANKT MEDEWERKERS

De plaatselijke afdeling van de Commissie Nationale Herdenking heeft alle personen en instanties die hun medewerking verleenden aan de op 3 mei j.l. gehouden herdenkingsplechtigheid langs schriftelijke weg bedankt. De collecte, die na afloop van de herdenkingsbijeenkomst werd gehouden, heeft ruim honderdtachtig gulden opgebracht.

VERGADERKALENDER

19 mei — Openbare les Volksmuziekschool Zandvoort, Gemenschapshuis.
28 mei — Concours Zandvoortse Muziekkapel.
30 mei — Gemeenteraadsvergadering.

WONINGBOUWVERENIGING
EENDRACHT MAAKT MACHT
TE ZANDVOORT
Voor leden komt beschikbaar de woning:
Potgieterstraat 19
(Huurprijs *f* 72,05 per maand)
Schriftelijke opgave aan de secretaris D. van Dijk, Dr. C. A. Gerkestraat 22, vóór a.s. dinsdagavond 7 uur, *met vermelding van het rangnummer.*

DINSDAG 16 MEI NA PINKSTEREN VERSCHIJNT DE ZANDVOORTSE COURANT NIET.
DE EERSTVOLGENDE UITGAVE IS OP VRIJDAG 19 MEI a.s.

SLAGERIJ BURGER
HALTESTRAAT 3 - TELEFOON 2994

Prettige feestdagen

500 gram HAASFILET 4.48
500 gram MALSE ROSBIEF 4,75
500 gram KALFSFRICANDO 4,75
VERRUKKELIJKE KALFSTONGEN per 500 gram 2.50

WEEKENDREKLAME
100 gram HAM
100 gram GEBR. GEHAKT
99

Neem voor de 2e dag eens dat heerlijke LAMSVLEES

500 gram KARBONADEN 1.98
500 gram LAPPEN 1,98
500 gram BOUTLAPPEN 2.98
500 gram STUKJE BOUT 3,50

DAGELIJKS Panklare schnitzels 100 gram 98

A.s. woensdag koopjesdag onder andere: 500 gram MAGER VLEESGEHAKT 1.70
ONS GEHAKT. HET NEUSJE VAN DE ZALM.

Elec. Techn. Bur. Berkhout
Erkend P.E.N.-installateur
Installaties Fornuizen
Reparaties Boilers
Onderhoud Wasmachines enz.
KOSTVERLORENSTRAAT 72 — TELEFOON 5023

1817-1967
150 jaar
BONDSSPAARBANK
Alle bankzaken voor het hele gezin
Nutsspaarbank

Voor moeder

Tuinstoel	*f* 15,95	Autom. Broodrooster	*f* 44,50
Philips Mixer	*f* 39,95	Personenweegschaal	*f* 29,50
Philips Strijkbout regelbaar	*f* 29,95	Philips Beautyset	*f* 39,95
Philips Haarfön	*f* 24,95	Excelsior Handstofzuiger	*f* 63,—
Tomado Haarfön	*f* 31,—	Philips droogkap	*f* 39,50
Schemerlampje	*f* 9,75	Witte smeedtafels	*f* 9,50
Philips Koffiemolen	*f* 19,75	Electr. krultang	*f* 29,50
Philips Hoogtezon	*f* 59,—	Electr.. messenslijper	*f* 21,—
Raamventilator	*f* 59,90		

Te veel om op te noemen.
U slaagt bij ons altijd!
Firma Schuilenburg
GROTE KROCHT 5-7 · TELEFOON 2974

VOOR ALLES SLAAGT U BIJ:
«'t Interieur» STATIONSPLEIN 13—15, tel. 3346

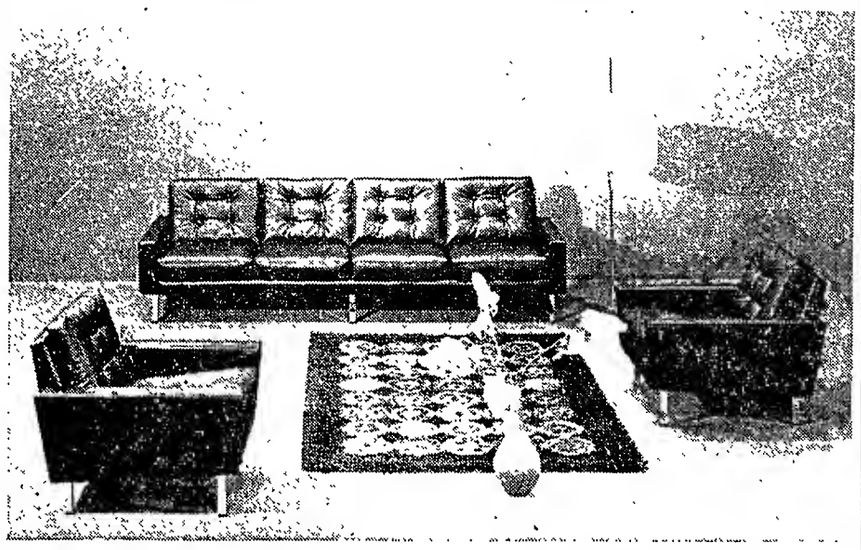

met een BANKSTEL, EETKAMER, BERGMEUBEL, SLAAPKAMER, SLAAPMEUBEL, SLAAPBANK, DEKENS
Voordeliger dan u denkt en zeker voordeliger dan elders!

Autoverhuur D. F. Pielers
Steeds de nieuwste wagens alle van 1966 en 1967.
f 4,- per dag
Opels Kapitän - Rekord Kadett - Volkswagens - Daf en Chevrolet Impala's
Haarl.str. 2, tel. 4200 en 3652

Dr J. F. ZWERVER
is van 13 mei tot 25 mei met vacantie. Waarnemers zijn: dr. R. Drenth, dr. H. K. van Es en dr. P. Flieringa.

Gevr. een WERKSTER *f* 3,25 p.u. voor twee halve dagen per week of een hele dag. Mevr. v. d. Burcht, Brederodestr. 84, tel. 4367.

TE HUUR: stenen schuur, 6 x 2,30 mtr. aan de Dr. Gerkestr. Inlichtingen telefonisch 4989.

Gevr. door alleenstaand heer, een ruime zit- slaapkamer met enige bergruimte. Br. nr. 3101 bur. Z. Crt.

2 jongens, 16 jaar, zoeken VAKANTIEWERK, liefst op 't strand. Thorbeckestraat 40. Telefoon 27 55.

Huish. hulp
in mod. huis gevr. Tijden n.o.t.k. Mr. Troelstrastr. 27. Telefoon 41 29.

Jong paar zoekt WOONGELEGENHEID per 1 sept. a.s. in of directe omgeving Zandvoort. Br. nr. 3602 Z.C.

Te koop: zeer mooie pratende PAPEGAAI, handtam, m. pr. grote kooi, *f* 175,-. Mevr. Schenke, H. de Grootlaan 12, Weesp, telefoon 02940-2898.

WONINGRUIL
Winkelhuis voor woonhuis, omgev. Zeestraat. Br. onder nr. 3601 bur. Z. Crt.

AUSTIN-GLIDER 1100 eind '63, m. logboek, i.z.g. st. Te bez.: zaterdag v. 11-16 uur, Thorbeckestr. 31, Zandvoort.

Mooie gestoff. zolderkamer te huur voor dame. B.b.h.h. Br. nr. 3603 bur. Z. Crt.

WERKSTER gevr. Hollenberg, Mr. Troelstrastr. 11.

Te koop: uitn. houten huisje, 3,50 x 6 mtr., moet opgeknapt worden. Sav. Lohmanstr. 6, tel 2761

KARWEITJES. Handig en besch. persoon heeft nog tijd beschikb. voor schilder- en timmerkarweitjes. Br. nr. 3604 bur. Z. Crt.

Gerout. en betr. b. boekh./adm. kracht m. prima get. schr., zelfst. vlot en acc. werker b.z.a. voor hele of halve dagen. Br. nr. 3605.

Ladders
Kamer- en zaalsteigers te huur en te koop. B. Hagen Burgwal 107, Haarlem. telefoon (02500) 16227.

Van Kessel VOOR PIANO'S
Uitsluitend techn. praktijk Ged. Oude Gracht 114 Haarlem. tel. 21036

Bezoek de gezellige herberg
't Rechthuis
van HANS EN PUCK
te Rijnsaterwoude
gelegen aan het Braassemermeer
Prachtig en rijk viswater; verhuur van roeiboten
LOGIES MET ONTBIJT
Telefoon (01721) 214
Donderdags gesloten

Nette hulp gevr. voor de bediening.
Zwemmer, strandpav. 1 a (zuid)

INDISCH RESTAURANT
DJEMPOL
vraagt
KEUKEN — en AFWASHULP
Noord-Boulevard 18
Telefoon 20 44

Te koop: Hoge Engelse kinderwagen, bill. prijs. Potgieterstr. 32, tel. 43 76.

Te koop gevr.: Rieten- of rotan ameublement. Telefoon 27 61.

Gevraagd:
BANKETBAKKER
1e of 2e BEDIENDE
Hoog loon
Banketbakkerij Seysener
Haltestraat 23 - Tel. 21 59

Gevraagd:
WINKELMEISJE
Banketbakkerij Seysener
Haltestraat 23 - Tel. 21 59

GARAGE TE HUUR.
Fahrenheitstraat 58

Te koop gevraagd:
Huizen voor zelfbewoning met vrije vestiging te Zandvoort en omgeving. In verschillende prijsklassen.
Aanbiedingen:
Jan Kroese, Makelaar-taxateur, Brederodestr. 116, Zandvoort, tel. 02507-3244.

Schildersbedrijf
H. C. v. Gog
en v/h R. WOLTHUIS
Ook **uw schilder**
A. J. v.d. Moolenstraat 38
Telefoon 4969

PRIJSBEWUST???
Aluminium jaloezieën met 5 jaar garantie, zelfremmend, in vele uitvoeringen en kleuren, rechtstreeks v. fabriek 25% voordeliger. Fabr. Nic. v.d. Laanstr. 2, Haarlem, tel. 14611-13016. Voor Zandvoort telefoon (02507) 4012.
Bezoekt onze showroom. Aangesl. bij het inst. voor consumentenvoorlichting.

Het adres voor
goed en verantwoord schilderwerk
Schildersbedrijf
C. J. PAAP
Burg. Beeckmanstraat 33
Telefoon 4755

KUNSTGEBITTEN SPOEDREPARATIES
in 1 uur gereed
Leidsevaart 82, tel. (02500) 15634 - Haarlem

Voor al uw SCHILDER- en BEHANGWERK is dit uw adres: P. C. JAGER, Damstraat 25, Haarlem. Telefoon (02500) 15079.

Te koop aangeb. i. g. st. verk. V.W. 1500 S '64. Telefoon 5340.

Te koop: z.g.a.n. Juncker keukengeiser (aardgas) *f* 75,-. Tevens Vaillant badgeiser (aardgas) moet nagezien. *f* 35,-. Tel. 2864.

Flinke hush. hulp gevr. v. 9 - 1 mur. Tel. 31 25.

Jamin, Haltestraat 48 vraagt: WINKELMEISJE dinsdags de hele dag vrij.

B.z.a. OBER AMBULANT Cafe - rest. - terras Br. nr. 3606 bur. Z. Crt.

B.z.a. voor alle voorkomende werkzaamheden, timmeren, schilderen en behangen. Br. nr. 3607 Z. Crt.

ABONNEERT U op de ZANDVOORTSE COURANT

Corsetterie Maison Elegance
daár slaagt U
Kostverlorenstraat 49
Zandvoort Tel. 4492

RADIO EN TELEVISIE

PHILIPS, ERRES, BLAUPUNKT

Grote keuze DRAAGBARE RADIOTOESTELLEN. Wij leveren alle bekende merken uit voorraad! Betaling desgewenst in overleg.

CENTRIFUGES
WASMACHINES
KOELKASTEN
STOFZUIGERS

ELEKTRO-RADIO TECHNISCH BUREAU

J. KEUR

Burg. Engelbertsstraat 64, tel. 2914

Was-automaten

Ziet onze showroom

ERKENDE PHILIPS RADIO SERVICE

Van DENSEN's centrale verwarmings bedrijf

★ AANLEG
★ OMBOUW
★ ONDERHOUD
★ REPARATIE

★ CENTRALE VERWARMING
★ AARDGAS-INSTALLATIES
★ OLIESTOOK

Vraag vrijblijvend advies.

BOERLAGESTRAAT 19 - TELEF. 2972

FIRMA PRESTO

JANSSTRAAT 42, HAARLEM,
telefoon (02500) 13536 en 17203

BEHANG Vraag monsterboeken en vrijblijvend prijs

deskundig personeel beschikbaar

KORTING

OP ALLE STOOM-GOEDEREN
(mits gebracht en gehaald)

KEYSER

Bij VAMOR Auto- en Motorrijschool C. L. KOOMEN

Rijles in de nieuwste

★ Sunbeam Hunter
★ VW 1200
★ Austin Seven
★ Daf automatic
★ Opel vrachtauto
★ Vespa scooter

BREDERODESTRAAT 66 - TELEFOON 4419

---

14 mei: Moederdag!

Verras moeder eens met WOL om voor zich zelf een modieus vest of jumpertje te maken.

Houdt moeder niet van breien of haken?
We hebben nog tal van andere cadeaus!

Nachthemden in zomernylon en brushednylon met snoezige kantgarnering ..... v.a. 10,95
Tafelgarn. met en zonder vingerdoekjes v.a. 7,50
Onderjurken ook in de grote maten 7,95
Zakdoekjes in doos à 3 stuks verpakt v.a. 1,95
Huishouddusters, in extr. stevige kwaliteit 14,95
leuke cocktail schortjes 3,25
Nylons in allerlei kwaliteiten ..... v.a. 1,19

Grote sortering mooie handwerken, zoals:
kussens, kleden en kleedjes, belle koorden, schilderijtjes enz. enz.

De nieuwste pullovers in Terlenka en Astralon

DE WOLBAAL

HALTESTRAAT 12a - TELEFOON 20 99

Voor een BLIJVEND GESCHENK voor Moeder
naar

LANSDORP

KERKSTRAAT 33 - TELEFOON 23 59

Voor **onderhoudswerken reparatie en alle soorten metselwerken**

H. VERMAAT

Grote Krocht 35, telefoon 2784

Laat ook uw

vloerbedekking

o.m. Jabo, linoleum, Balotred, Tapiflex, nylontapijt, Heugafelt, enz., en uw

meubelstoffering

klassiek of modern

verzorgen door

't INTERIEUR

Voor complete woninginrichting:
„'t Interieur", Stationsplein 13/15
Telefoon 3346, na 6 uur 2565

MOEDERDAG GESCHENKEN BIJ KORT

PLISSÉ SCHORTJES
kleurecht en goed wasbaar, grappige kleurtjes **5.90**

COCKTAILSCHORTJES
moderne kleuren en diverse elegante uitvoeringen ..... vanaf **4.75**

FANTASIESCHORTEN
hoogveredelde kwaliteit, was- en kleurecht, mini-iron. Leuke moderne kleurtjes en diverse dessins
5.25 5.95 7.50 7.95

PLASTIC BEUGELSCHORTEN **5.60**
Leuke serveerschortjes .....vanaf **3.95**
met bovenstukje: **4.95**

HANDWERKPAKKETTEN
om te borduren in halve kruissteek **11.95**
Soedan-kussenpakket **14.95** schellekoord **9.50**
wandkleden **14.25** geboortetegel **4.95**

SOUVENIR-BADDOEKEN
HEEMSTEDE
Mooie baddoeken van HAARLEM en ZANDVOORT
in diverse mooie kleuren IJMUIDEN

BADDOEKSETS, ONTBIJTGARNITUREN en LAKENSETS
verpakt in fraai uitgevoerde geschenkdozen.

OVENWANTEN
leuke dessins en kleuren **1.60**

NYLON ONDERJURKEN
een betovering in de fijnste nylon, alle modellen iets aparts in kleur of dessin of met een vleugje raffinement in verfijnde afwerking
6.95 8.95 11.95 12.90 15.50 16.90 18.90

NYLON JUPONS
diverse modetinten
5.25 6.95 7.95 8.95

NYLON KAPMANTELTJES
verrassende mooie tinten
2.95 4.95 5.95 8.95

NYLON NACHTHEMDEN
rijke dessin en kleuren en ... in de stijl die u wenst.
7.50 9.75 13.50 15.50 23.75

„DROMEN" VAN MODELLEN IN PYJAMA'S
charmante kleuren en dessins
13.75 16.50 19.75

NYLONS

Onze reklame: wandelnylons 1e keus - nieuwe modetinten, naadloos, Nederlands fabrikaat f 1.—

„JOLITA" NYLONS, naadloos vanaf **1.80**
„JOVANDA" NYLONS,
met en zonder naad vanaf **3.—**

Speciale Moederdag toefluistering....

in de oren van alle Moeders die de kunst verstaan een echte Moederdagwens schijnbaar achteloos onder het geversoog te brengen. 't Is heerlijk een paar Libelle Supp-hose nylons te krijgen. Niemand kan immers zo opperbest een paar jonge benen gebruiken als Moeder!
Vrouwen met een druk huishouden of een staand beroep, a.s. moeders, vrouwen met spataderen - allen vinden baat (en élégance) bij Libelle Supp-hose. **18.90**

SHAWLS
Leuke shawls, nu in de nieuwste modekleuren en dessins
2.95 3.95 4.90 6.90 8.90
NYLON SHAWLS ..... vanaf **1.50**

VOOR ZEE en ZONNEBAD

Kies een van de vele modieuze badpakken uit onze INTERNATIONALE BADKOLLEKTIE

De grote keuze, die u wordt geboden in dessins, kleuren en modellen in badpakke- en bikini's is zonder weerga.

Internationale mode in katoen, helanca, bri-nylon badstof en ook de nieuwe modestof: antron.

NIEUWE MODE IN VESTEN, TRUITJES, SWEATERS en JUMPERS, NIEUWE IDEEËN, NIEUWE DESSINS.
KOMT U EENS NAAR ONZE NIEUWE KOLLEKTIE KIJKEN, HET LOONT DE MOEITE.

BADLAKENS, THEEDOEKEN, KEUKENDOEKEN, LAKENS, DUSTERS, ZAKDOEKEN en PLACE-MATS.

HAARLEM: Grote Houtstr. 83—87, Ged. Oude Gracht 86 **IJMUIDEN:** Kennemerlaan 41 **HEEMSTEDE:** Raadhuisstraat 52 **HAARLEM N.:** Rijksstraatweg 533 (Delftwijk) **ZANDVOORT:** Grote Krocht 30—32

J.Th.Kort
UW SPECIAALZAAK
VOOR MODE en KWALITEIT

OPENBARE BIBLIOTHEEK ZANDVOORT

DINSDAG 16 MEI NA PINKSTEREN VERSCHIJNT DE ZANDVOORTSE COURANT NIET.
DE EERSTVOLGENDE UITGAVE IS OP VRIJDAG 19 MEI a.s.

Mensen en zaken

Luilak...

Nog niet zo lang geleden maakten ze alleen maar wat kabaal op straat in de vroege morgen van vrijdags voor Pinksteren. De lieverdjes stonden extra vroeg op om niet het odium op zich te laden van lui te zijn en ze bonden deksels achter hun fietsen of deden blikjes tussen de spaken. Soms trokken ze in hele karavanen met deze „lawaaimakers" door de buurt. Een geliefkoosd vermaak was ook het op de bel drukken bij mensen waarvan met zekerheid kon worden aangenomen dat zij om vier, vijf uur 's morgens nog op bed lagen. Het grootste plezier was dan slaapdronken figuren achter de gordijnen met een honend en uitdagend „Luilak... luilak...!!" te begroeten.

Een jaar later sneuvelde er ergens in de buurt een ruit... werd er op de hoek van de straat een fik gestookt of smeet men straatvuil door brievenbussen... Men belde soms de politie. Deze kwam de zaak met gefronst voorhoofd in ogenschouw nemen.

Er werd gewaarschuwd...

Het volgende jaar fietste niemand meer ratelend door de straten. Er waren bijna geen kleine jongetjes meer op pad en de onschuldige brandjes van vorig jaar waren ditmaal laaiende vuurzeeën van brandende autobanden en kisten... stapels hoog. Er werden geparkeerde auto's bekrast en bevuild... talloze ruiten werden ingegooid... Het wegdek werd hier en daar opgebroken... De politie voerde charges uit en de brandweer moest komen blussen.

Er klonk geen geroep van „Luilak... luilak!" meer door de straten.

Dat was zo ongeveer de „Luilakviering" van de laatste jaren.

Nu is dat anders geworden. De kleine jongens zijn of groter geworden of ze hebben zich gedistancieerd van deze luidruchtige feestmakerij. Dat hebben ze nooit bedoeld...

Vanavond zal er weer overal een politiemacht op de been zijn. De grote lummels, die geen enkel gevoel voor traditie of proportie hebben, zullen zich weer te buiten gaan aan ergerlijke baldadigheden. Er zullen mensen worden lastig gevallen en hun eigendomen zullen worden beschadigd. De politie en brandweer zullen slaan en spuiten en de steden zullen weergalmen van de strijd tussen de bloem der natie en de politie...

Er zullen burgemeesters uit hun slaap gehouden worden omdat ze niet kunnen ontbreken bij de geweldplegingen in hun stad. Er zal zelfs ergens wel een Officier van Justitie „materiaal verzamelen", evenals tientallen journalisten dit doen.

Als de zaak goed is voorbereid, zullen T.V. camera's snorren en zal er ook nog wel een knaap voor de microfoon gesleept worden om z'n zegje te zeggen over de brute politie.

Intussen zullen de branden hoger dan ooit oplaaien en zal de E.H.B.O. meer gaas en meer pleisters nodig hebben.

Als alles voorbij is zullen de processen verbaal worden getypt en de T.V. mensen een pakkende reportage maken. De Ongevallenwet zal frequenter worden geraadpleegd.

Daarna zullen er ongetwijfeld vragen aan de minister in de Tweede Kamer worden gesteld.

MOMUS

Neem uw brood, koek, beschuit en biscuit van Bakker van der Werff
Gasthuisplein 3, telefoon 2129

BURGERLIJKE STAND

Geboren: Ronald, zoon van Rob Vos en van Sonja Marijke Bos; Johanna Petronella, dochter van F. T. Vossen en van H. M. C. Mars; Brigitta, dochter van R. Loos en van E. J. W. A. Dudink.

Overleden: Alida Paap, oud 75 jaar; Antonius Geerhard Marie Groote Wolthaar, oud 84 jaar, geh. gew. m. G. W. C. Coster; Lijdia Hendrika den Otter, oud 61 jaar, geh. gew. m. N. Akkerman.

Ondertrouwd: Jan Paulus van Hemert en Theodora Frederika Maria van der Wolde; Johannes Jacobus Leonardus van der Horst en Annemieke van den Bos; Jacob Herman de Ru en Alida van der Els; Jacques Lecocq en Cornelia Hubertina Titselaar.

Gehuwd: Gerardus Theodorus Johannes van der Hoorn en Adriana Josina van Eijsden.

Geboren buiten de Gemeente: Elise Maria Marijke, dochter van C. M. J. Sinke en van J. M. den Hartog; Barta José, dochter van C. van der Leden en van H. de Groot.

Overleden buiten de Gemeente: Jan Cornelis Kerver, oud 44 jaar, geh. gew. m. M. van der Mije; Willempje Isabella Steenken, oud 45 jaar, geh. gew. m. H. J. Arts; Saartje Prins, oud 70 jaar, geh. gew. m. H. Sanders.

SCHILDERSBEDRIJF
Fa J. v. d. Bos & Zn
GROTE KROCHT 23 boven, telefoon 4513
Letterreclame - Inzetten van ruiten
Gevestigd 1879 - Glasverzekeringen

NEEM EEN ECHTE
centrale verwarming
van een erkend installateur. FINANCIERING TOT 100%
„TECHNISCH WERK"
Zandvoort, Thorbeckestraat 19, tel. 3270

RICHE—BAD
VANAF ZATERDAG 13 MEI
GEOPEND
KOOPT NU EEN ABONNEMENT OF ZWEMLESKAART!

ADMINISTRATIEBUREAU BORST
ASSURANTIES
Accountancy - Belastingzaken - Hypotheken - Financieringen
Zandvoort, Brederodestraat 134, telefoon 3328 en 4963
Haarlem, Frederikspark 1, telefoon (02500) 20954

RADIO PEETERS
gaat zich vestigen in Zandvoort

Omstreeks half mei 1967 hopen wij ons filiaal op het Burg. van Fenemaplein 18 in het Nieuwe Boulevard centrum te openen. In dit modern ingerichte pand zult u een unieke kollektie radio's, T.V.'s etc. kunnen bewonderen van wereldberoemde merken o.a. Philips, Aristona, Grundig, Sony en B. & O., én kunt u de speciale aankoop kondities vernemen waartoe slechts een groot bedrijf in staat is.

Wacht met uw aankoopplannen tot Radio Peeters er is! Het is in uw eigen belang. Hebt u haast? Stel u dan nu alvast in verbinding met

RADIO PEETERS N.V.
VAN WOUSTRAAT 74-76-82-84 - AMSTERDAM

Moederdag
Bloemendag
1e Pinksterdag
Daar behoren bloemen bij. Maak moeder blij met een fraai boeket, plant of bloemstuk!
Uw speciaal adres is
Bloemenhuis
A. H. van der Meij
Haltestraat 65
Elke dag verse bloemen.
Wij bieden u vele variëteiten

Heel Holland juicht!
Er is een prinsje geboren. Maar u *BLIJFT* juichen als er op de wasdag zo'n solide
VELO VOLAUTOMAAT
de vuile was voor u doet.
Vraagt vrijblijvend inlichtingen. Betaling in overleg.
VELO, Zeestraat 37, Zandvoort, telefoon 4590
VELO, Grote Markt hoek Jansstraat, Haarlem, telefoon 10117

Opticiën
A. G. Slinger
Gediplomeerd opticiën
GROTE KROCHT 20a
Telefoon 4395
Leverancier alle ziekenfondsen
Een optisch verantwoorde ZONNEBRIL koopt u bij uw opticiën.
Ook op sterkte van uw bril
POLAROID BRILLEN en div. andere merken
Voor Moeder: een ZONNEBRIL!!

Assurantie kantoor E. JONGSMA & ZOON
Oranjestraat 2-12, tel. 2424 (b.g.g. 3360)
ALLE VERZEKERINGEN
Specialiteit: autoverzekering, -schade expertise en reparatie.

Het beste adres voor STRANDSTOELEN (ook dubbele)
Van der Luyt, Duinweg 33, Noordwijk, tel. (01719) 2756

VOOR T.V. en T.V. ANTENNES **met garantie**
Antennebouw
J. KERKMAN, telef. 4307
Burg. Beeckmanstraat 36

Dr. v.d. Hoog Cosmetica
voor elk huidtype de julste soort crème.
Voor de jeugdige huid: Speciale TWEN-SERIE
Drogisterij-Parfumerie
BOUWMAN
Oranjestraat 7, telef. 2327

N. Visser ruimt alle soorten afval op met TRACTOR en WAGEN. Billijke prijs.
KRUIWAGENS MEST te koop à 2,50.
Kruisweg 13.

RIJSCHOOL
„TOLLENS"
De hogeschool voor autorijkunst voor Zandvoort en omstreken.
V.W. 1300
en
NSU PRINZ
Ook voor *vrachtwagens!*
TOLLENSSTRAAT 13
Tel. (02507) 3598 bgg. 2076

RADITCH' Specialiteit
Zuurtjes, hopjes, katjang, amandel- en roomcaramel's
Weer verkrijgbaar bij:
BANKETBAKKERIJ BOSMAN
KERKSTRAAT 22

Voor spoedige indiensttreding gevraagd nette
Toiletjuffrouw
Hoge verdiensten
RICHE-BAD - Telefoon 25 53

Gevraagd:
NET MEISJE
voor de winkel.
Banketbakkerij BOSMAN - Kerkstraat 22

Het STRANDHOTEL
Boulevard Paulus Loot 1 - Telefoon 49 41
vraagt voor spoedige indiensttreding
Kamer-Werkmeisjes
Afspraak na telefonische aanmelding.

Hotel-Café-Restaurant
„Delicia"
KERKSTRAAT 16, TELEFOON 2270
Delicia is herrezen!!
Heeft u TROUWPLANNEN?
KIENAVONDEN?
VERGADERINGEN?
PARTIJEN?
DIT ALLES KAN BIJ W. SCHOO!
1e klas verzorging. - Normale prijzen.
„Delicia"
W. SCHOO, KERKSTRAAT 16, TEL. 2270

NSU-autorijschool P. C. Laarman
Nic. v.d. Laanstraat 5 rd. — Haarlem
Telefoon (02500) 1 34 34

Naar Notten
voor uw baby- en kinderkleding
PINKSTERAANBIEDING
JONGENS ZOMERPAKJES vanaf 9,90
KLEUTERPAKJES vanaf 6,90
KINDERBADKLEDING, ZOMER BLOUSJES EN SHORTS, BIKINI'S, ZWEMPAKJES, ZWEMBROEKEN, ZWEMSHORTJES, KOALA-JONGENS NET ONDERGOED
HALTESTRAAT 58/59
Contantzegels - Voorzorgzegels

TAFELKLEDEN ..... vanaf 16,95
SIERKUSSENS ..... 5,75 en 11,50
LAKENSETS ..... vanaf 19,75
SLAAPKAMERKLEEDJES vanaf 8,75
SPREIEN ..... vanaf 25,50
PLAIDS ..... vanaf 14,95
CAMPINGMATRASJE 12,75
SLAAPZAK 26,75
WINDSCHERMEN ..... vanaf 24,95
Ruime sortering in: Aa-Be- Didas- van Wijk- en Zaalberg-dekens.
BEDDENSPECIAALZAAK **Kemper**
HALTESTRAAT 21 — TELEF. 2119

Moederdag
een goede zonnebril altijd welkom
Brillenspecialist **LOOMAN**
Erkend fondsleverancier Mr. opticien
HALTESTRAAT 5 — TELEFOON 2174
Voor ziekenfondsleden op monturen vastgestelde vergoeding en glazen geheel zonder kosten.

DOKTERS-, WIJKZUSTERS- en APOTHEEKDIENST

DOKTOREN:

Inlichtingen over de zondagsdienst worden verstrekt via het telefoonnummer van de huisarts.
R. Drenth, Hogeweg 43, telefoon 3355.
H. K. van Es, Kostverlorenstraat 4, telefoon 2058.
P. Flieringa, Brederodestraat 1, tel. 2181
G. J. J. Mol, Emmaweg 2, telefoon 5091, b.g.g. 2813.
C. F. M. Robbers, Koninginneweg 34, telefoon 2813.
J. F. Zwerver, Julianaweg 1a, telef. 2499

WIJKZUSTER:

Zondag 14 mei (1e Pinksterdag)
A. Langeveld, Gasthuishofje 27, tel. 2791
Maandag 15 mei (2e pinksterdag)
S. M. Molenaar-de Wilde, Zeestraat 67, telefoon 2720.

APOTHEEK:

13—19 mei
avond-, nacht- en zondagsdienst Zeestraat Apotheek, Zeestraat 71, telefoon 3073.

DIERENARTSEN Haarlem en Omstreken
bij afwezigheid raadplege men (uitsluitend telefonisch) fa. Mathot, telefoon (02500) 11990.

PREDIKBEURTEN

HERVORMDE KERK, Kerkplein

Zondag 14 mei (1e Pinksterdag)
10.30 uur: ds. P. van der Vloed.
Medewerking van het kerkkoor.
Pinksterzendingscollecte
Noord, Wijkgebouw Linnaeusstraat:
10.30 uur: ds. C. de Ru.
Pinksterzendingscollecte
Het Huis in de Duinen:
19.30 uur: ds. C. de Ru.
Jeugdkapel in het Jeugdhuis:
10.30 uur: de heer P. K. van de Houten.

NED. PROTESTANTENBOND
Brugstraat 15

Zondag 14 mei (1e Pinksterdag)
Pinksterwijdingsdienst m.m.v. het Feelbera-sextet.

GEREFORMEERDE KERK
Julianaweg 15

Zondag 14 mei (1e Pinksterdag)
10 uur: ds. H. Hadiwiono, Baarn.
7 uur: ds. F. H. Veenhuizen, Overveen.
(Sluitingsavond Ev. Club)

PAROCHIE H. AGATHA, Grote Krocht

Kerkdiensten vanaf 1 mei (dus ook Hemelvaartsdag:
Zaterdag: 19.30 uur.
Zondag: 7.30, 9.30 (hoogmis), 11.30 en 19.30 uur.
Bijkerk, Noord, Linnaeusstraat:
Zondag 8.30 en 11 uur.

NED. CHR. GEMEENSCHAPSBOND

Elke maandagmiddag 3 u. samenkomst in „Pniël", Zuiderstraat 3.

NIEUW APOSTOLISCHE KERK

Wilhelmina Kleuterschool, Lijsterstraat 3
Zondag 9.30 uur.
Donderdag 20 uur.

JEHOVA'S GETUIGEN
Willem Draijerstraat 5

Zondag 9.30 uur: dagteksthespreking.
Maandag 20 u.: gezamenlijke bijbelstudie
Zaterdag 9 uur: dagtekstbespreking.

HUMANISTISCH VERBOND.

Vrijdag 12 mei 22.25 uur: Kort kommentaar (Hilv. I)

Belangrijke

TELEFOONNUMMERS EN ADRESSEN

3043, 3044, 3045 *Politie*
4444 *Politie* (alleen noodgevallen)
2000 *Brandmelding*
4841 *Gemeente-secretarie*
2262 *Informatiebureau Vreemdelingenverkeer,* kiosk Raadhuisplein
4389 *VAMOR-Rijschool „De Branding", Van Lennepweg 75rood*
(02500) 42212 *Garage Flinterman,* Zandvoortselaan 365, Bentveld, SAAB-service-dealer
2071 *Horlogebedrijf C. Waaning,* Kostverlorenstraat 68
2231 *Boekhandel v/h Esvé,* Gr. Krocht 17
2424 *Autobedrijven „Rinko",* Oranjestraat en Stationsplein
2525 *W. Schouten,* centrale verwarming, oliehaarden, gasforn., wasautomaten
3227 *„De Onde Tijd",* antiek, in- en verkoop, Oranjestraat 2a
2912 *Hotel-Restaurant „Sonnehoeck",* Dr. Smitstraat 5.
(02500) 65185 Singer Naaimachines, vert. H. Houssart, Rijksstr.w. 122, H'lem
(02500) (tijdel.) 12015 P. Houssart, *Singer Maatschappij,* Edinburghstraat 5, Haarlem.
(020) 233872 *Diamond Shop, fa. Barber & Zn,* Keizersgracht 740, Amsterdam
2176 *N.H. verg. „Het Groene Kruis,* secr. P. W. Wels.
2720 *Zuster S. Molenaar-de Wilde*
2382 *Zuster E. Reitsma*
2135 *Gertenbachs Drukkerij, Zandvoortse Courant,* Achterweg 1

„Geknipt" voor het voorjaar
Een zeer uitgebreide collectie waaraan U beslist niet voorbij moet gaan
Uitsluitend de beste fabrikaten tegen zeer scherpe prijzen.
COSTUUMS:
Zuiver scheerwol, Terlenka en Trevira van *f* 109,— tot *f* 235,—.
BLAZERS:
de nieuwste kleuren van *f* 59,- tot *f* 89,-
SPORTCOLBERTS
Vele variaties *f* 49,- tot *f* 95,-
PANTALONS
Vele modellen in Terlenka en Trevira van *f* 29,- tot *f* 49,-
REGENJASSEN:
Vlotte modellen, moderne tinten, *f* 59,- tot *f* 89,-
DIOLEN SPORTJACKS *f* 49,75
OVERHEMDEN en SPORTSHIRTS
in een eindeloze variatie van *f* 9,75 tot *f* 27,-.
Verder een rijke keus pullovers, pullpolo's, koltruien, weekendjasjes etc.
S. de Boer
SPECIAALZAAK VOOR HERENMODE en HERENKLEDING
KERKSTR. 20 • TEL. 3136

K. OFFENBERG
AUTORIJSCHOOL Telef. 20085
Gerichte autorijlessen
Gediplomeerde instructeurs
TEYLERPLEIN 29 — HAARLEM

Tuiniert U zelf?
TOM LOOS
levert
ZAND
ZWARTE GROND
GRINT en GRASZODEN
MEST
GEKLEURDE TEGELS
FLAGSTONES
SCHELPEN
RIETMATTEN
OPRUIMEN VAN ZAND EN PUIN!
TRANSPORTBEDRIJF
TELEF. 4996

Hendrik-Jan de tuinman adviseert
Hendrik-Jan de tuinman, bekend door zijn tuintips over radio Luxemburg en Veronica adviseert:
KOOP HIER UW TUINGEREEDSCHAPPEN
Versteege's IJzerhandel
Pakveldstraat 19, telefoon 2554
Het adres voor de vakman tuinder en amateur

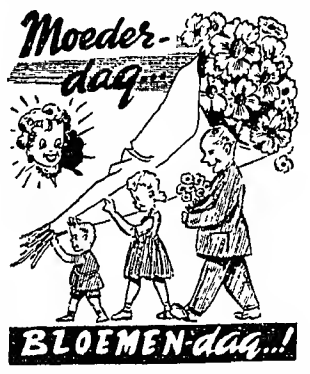

Voor de tuin
Bloemzaden, violen, vergeet-mij-nietjes, afrikanen enz.
Bloemenmagazijn „Noord"
H. Schniedewind-Paap
Vondellaan hk. v.d. Moolenstraat — Telefoon 43 20
Nieuwe bloemzaden
Aangesloten bij de Nederlandse Bloemendienst

Autoverhuur Zandvoort
NIEUWE OPELS en VOLKSWAGENS
All Risks verzekerd.
TELEF. 4580
Quick Service Zandvoort
Olie verversen en doorsmeren
Ook zaterdags
Uitlaat vernieuwen - Service beurten
Dr. SCHAEPMANSTRAAT 1
hoek Brederodestraat

E. van der Linden
Interieurverzorger - Stoffeerder
Specialist in klassieke meubelstoffering
BREDERODESTRAAT 30, ZANDVOORT
Telefoon (02507) 4973
Grote collectie VLOERBEDEKKING

LUCHTIG DE ZOMER IN OP LICHTE SANDALETS
art. 12
Voetbed-sandaal van soepel leder. In beige, lichtbruin, donkerbruin of zwart. *f* 18,95
In slipper-uitvoering *f* 17,95
art. 22
Mooie slipper met doorlopende kurkhak van 4,5 cm. Banden van carrara-leder. *f* 6,95
Met hielband *f* 7,95
art. 44
Seizoen topper. Italiaanse sandalet van naturel grof linnen afgezet met veelkleurige rand en knoop *f* 13,95
art. 51
Sandalet van sierlijke smalle bandjes. Hiel/wreefband. 5 cm hakje. In zwart, wit of beige *f* 19,95
art. 62
Chique sandalet met smalle beige bandjes en 6 cm hakje *f* 17,95
Ook in zwart lak *f* 19,95
art. 61
Apart model sandalet. Gevlochten voorband in twee kleuren leer. Hiel/wreefband. Zwart blokhakje *f* 17,95
HET SYMBOOL VOOR GOEDE SCHOENEN
Bata

67e jaargang no. 37 - Verschijnt dinsdags en vrijdags — Opgericht in 1900 — VRIJDAG 19 MEI 1967

ZANDVOORTSE COURANT

voor ZANDVOORT, BENTVELD en AERDENHOUT

UITGEVER: IJS DE JONG, GERTENBACHS DRUKKERIJ, ACHTERWEG 1, TELEFOON 2135

Redaktie en adm.: Achterweg 1
Postbus 23, tel. 2135. Giro 52 33 44
Advertentieprijs 15 ct p. mm-hoogte
Abonnementsprijs *f* 8,— per jaar, per post *f* 9,—; buitenland *f* 10,—; losse exemplaren 10 cent.
Giro 52 33 44 t.n.v. IJs de Jong

N.A.V. autoraces

Circa 13.000 autosport-enthousiasten hebben op tweede pinksterdag de door de Nederlandse Autosport Vereniging op het circuit georganiseerde autoraces bijgewoond. Alle wedstrijden — het programma bestond uit zeven klassen — werden gehouden over 12 ronden = 50,32 km. De races zijn zonder ongevallen verlopen. De resultaten zien er als volgt uit:

Tourwagens tot 700 cc:
1. Put, BMW, 26.40.1 (113,205 km/uur); 2. H. van Lennep, BMW. Snelste ronde: G. van Lennep 2.10.3 (115,846 km/uur).

Tourwagens 700—850 cc:
1. Veder, Fiat Abarth, 27.07.05 (111,298 km/uur); 2. Van Osch, Fiath Abarth. Snelste ronde Van Osch, 2.13,5 (113,069 km/u.)

Klasse Formule VEE:
1. Van der Sluis, HVB-HZV, 26.38.6 (113,310 km); 2. Van de Wall, Bake Beach. Snelste ronde: Van der Sluis, 2.09.3 (116,742 km).

Klasse Monoposto:
1. Maasland, Lotus Formule III, 25.55.4 (116,458 km); 2. Toscani, Elva. Snelste ronde: Maasland, 2.06.5 (119,326 km).

Klasse Tourwagens 850—1000 cc:
1. Swart, Fiat Abarth, 26.47.6 (112,676 km); 2. Goedemans, Fiat Abarth. Snelste ronde: Swart, 2.10.6 (115.580 km).

Toerwagens 1000—1300 cc:
1. Oskamp, Austin Cooper S, 26.07.2 (115,580 km); 2. Muller, BMC Cooper S. Snelste ronde: Oskamp 2.07.7 (118,205 km).

Vrije formule races, klasse tot 1000 cc:
1. Huisman, BMC Cooper, 26.57.9 (111,958 km); 2. Heyndijk, Heyndijk Imp. Snelste ronde: Heyndijk 2.06.2 (119,610 km).

1000—1300 cc: 1. Hildebrand, Broadspeed G.S., 26.12.2 (114,920 km); 2. David van Lennep, Matra Djet G. S. Snelste ronde: Hildebrand 2.03.5 (112,225 km).

1300—1600 cc: 1. Loos, Lotus 37, 25.00.9 (120.686 km); 2. Van Zalinge, Lotus Elan. Snelste ronde: Loos, 2.00.3 (125,476 km).

Boven 1600 cc: 1. Ruska Porsche 904, 25.46.3 (117,140 km); 2. Manders, BMW. Snelste ronde: Ruska, 2.03.1 (122,622 km).

Toerwagens 1300—1600 cc: 1. Loos, Alfa Romeo GTA, 21.50.8, (138,118 km); 2. Slotemaker, Alfa Romeo GTA. Snelste ronde: Loos 1.47.9 (139,896 km).

Toerwagens boven de 1600 cc:
1. Pon, Porche 911 S, 21.44.5 (138,866 km); 2. Swart, Camara 350, op één ronde. Snelste ronde: Pon 1.47.0 (141,072 km).

REFERENDARIS NEEMT AFSCHEID

Burgemeester en wethouders van Zandvoort hebben aan de heer S. K. Zonneveld, wegens het bereiken van de pensioengerechtigde leeftijd, met ingang van 1 juni a.s. eervol ontslag verleend als referendaris ter secretarie tevens waarnemend gemeentesecretaris, zulks onder dankbetuiging voor de sedert 1 december 1931 aan de gemeente bewezen uitstekende diensten.

De heer Zonneveld is op 29 mei 1902 te Franeker geboren. Van 1919 tot 1931 was hij werkzaam ter gemeentesecretarie van Franekeradeel. Door zijn benoeming tot adjunct-commies ter secretarie van Zandvoort begon hij op 1 december 1931 aan zijn loopbaan te Zandvoort. Hij doorliep alle rangen en is sinds 1 januari 1959 referendaris ter secretarie en sedert 10 december 1940 waarnemend gemeentesecretaris.

Op woensdag 31 mei a.s. zullen burgemeester en wethouders en het personeel ter secretarie afscheid nemen van deze hoogst verdienstelijke functionaris.

Daarna — van 5 tot 6 uur — zullen de heer en mevrouw Zonneveld-Torenbeek ten raadhuize een receptie houden die voor iedereen toegankelijk zal zijn.

Dodelijke omhelzing

„Wij houden zoveel van de vrijheid, dat wij anderen daarin willen laten delen", zei president Johnson enkele weken geleden op een persconferentie in de Amerikaanse hoofdstad.

Deze woorden vielen samen met de zitting van het Vietnam-tribunaal in de Zweedse hoofdstad Stockholm. Tijdens de bijeenkomsten van het tribunaal werden een aantal rapporteurs gehoord die verslag uitbrachten over het optreden van de Verenigde Staten en hun bondgenoten in Vietnam. Daar was voor de naar vrijheid dorstende harten waar ook ter wereld weinig opbeurends bij.

Neem het rapport van de gelnige-wapendeskundige prof. Vigier, een beroemdheid op zijn gebied. Hij sprak over een wapen „dat in de ontwikkeling van de oorlogstechniek volgt op de atoombom, erger is dan de atoombom". Het schijnt dus nog erger te kunnen. Het wapen waarover prof. Vigier het tribunaal inlichtte wordt de „fragmentatiebom" genoemd. Een naam om te onthouden. Dit staat in het verslag van prof. Vigier te lezen:

Er zijn twee soorten fragmentatiebommen, allebei gebaseerd op hetzelfde principe. Het ene type is alleen veel effectiever, voor het eerst gebruikt op 18 april 1966 op de Noordvietnamese stad Mac Chau. Het andere type is ouder, voor het eerst gebruikt op 8 februari 1955 op Le Thuy. Het verouderde type wordt, volgens prof. Vigier, waarschijnlijk niet meer geproduceerd. De Amerikanen gebruiken alleen nog oude voorraden. Het nieuwe type, veel effectiever in zijn uitwerking, zit als volgt in elkaar. Er is een moederbom van zo'n twee meter hoog en 40 centimeter doorsnee. In de moederbom zitten 640 kleinere bommen, die de vorm hebben van een grote tennisbal. In de kleine bom zitten 260 stalen kogeltjes van 5 mm doorsnee. De grote moederbom wordt uitgeworpen uit een vliegtuig op grote hoogte. De 640 kleine ronde bommen die erin zitten vliegen alle kanten op, vallen verspreid over een oppervlak van de grootte van tien voetbalvelden op de grond. Als de kleine ronde bommen, van de grootte van een forse tennisbal, (door de Vietnamezen guava's genoemd naar een tropische vrucht, vanwege de vorm) de grond raken, ontploffen ze. Op dat moment vliegen met zeer grote snelheid de 260 stalen kogeltjes van 5 mm doorsnee naar alle kanten. Het betekent dat op dat moment over een oppervlak van zo'n halve vierkante kilometer tegelijkertijd ruim 150.000 stalen kogeltjes met zeer hoge snelheid in alle richtingen rondvliegen.

De stalen kogeltjes hebben geen kracht genoeg om door een stenen muur, een zandzak of ander massief materiaal te dringen. De fragmentatiebom is bedoeld voor mensen. Zij worden dan ook door Amerikaanse militaire autoriteiten zelf „anti-personel-weapons" genoemd. De fragmentatiebommen vallen dagelijks in grote hoeveelheden op de dorpen, de velden en steden van Vietnam.

De vrijheid waarin de Verenigde Staten anderen zo graag wil laten delen is in Vietnam een dodelijke omhelzing geworden.

ZVM 1 won Zilveren Schaal

Voor eigen publiek heeft Zandvoortmeeuwen op de avond van tweede Pinksterdag de Zilveren Schaal van de afdeling Haarlem KNVB in de wacht gesleept. De kampioenen liepen hun tegenstander Onze Gezellen met een score van 7—0 onder de voet. Vooral de schotvaardige Nijkamp had met drie treffers een belangrijk aandeel in de triomf.

Van de strijd tussen Zandvoortmeeuwen, dat met drie invallers aantrad, en Onze Gezellen waren ruim 700 kijkers getuige. Zij konden van een sportieve strijd genieten, waarbij de liefhebbers van doelpunten ruimschoots aan hun trekken kwamen. Reeds in de eerste helft gaven Aaldert Stobbelaar en Gerard Nijkamp elk met twee doelpunten de thuisclub een 4—0 voorsprong. In de tweede helft vuurde Nijkamp weer tweemaal raak en nam Arend Stobbelaar één treffer voor zijn rekening: 7—0.

Meteen na afloop overhandigde de heer H. W. van Turnhout, voorzitter van de afdeling Haarlem KNVB, de Zilveren Schaal aan aanvoerder Seine Stobbelaar. Hij stelde daarbij dat Onze Gezellen zich voor deze nederlaag tegen dit elftal niet hoefde te schamen en dat Zandvoortmeeuwen ook in de tweede klas wel een hartig woordje mee zou gaan spreken.

Zaterdagavond won Zandvoortmeeuwen met 8—4 van de Duitse eersteklasser VAU F.R. Fischenich '30. Arend Stobbelaar had na vijf minuten de score geopend en daarna namen de gasten het heft in handen. Zij liepen met vier doelpunten tot 4—1 uit. Aaldert Stobbelaar verkleinde nog voor de rust de achterstand tot 4—2. In de tweede helft zijn de Duitsers er niet meer aan te pas gekomen en scoorden de Zandvoorters er lustig op los. Houtkamp, Nijkamp (2x) en Aaldert Stobbelaar (3x) zetten de 4—2 achterstand om in een 8—4 overwinning.

HENGELCLUB ORGANISEERT VISWEDSTRIJD

Ter gelegenheid van de opening van het visseizoen organiseert de Zandvoortse hengelclub „De Vijver" op zaterdag 27 mei een viswedstrijd in de vijver aan de Vondellaan. Na afloop van de wedstrijd zal de prijsuitreiking geschieden door burgemeester A. Nawijn.

AANGEHOUDEN EN INGESLOTEN

Verdacht van diefstal van een bromfiets hield de politie van de badplaats het afgelopen weekeinde een 25-jarige inwoner van Bochum-Linden (West-Duitsland) aan. De man werd ingesloten in het bureau aan de Hogeweg.

VERTREK VAN VOORZITTER

In verband met zijn vertrek naar het buitenland zal de huidige voorzitter van de Watersportvereniging Zandvoort, de heer J. Wilkens, zijn functie neerleggen. Het bestuur stelt voor de heer J. Deutekom in zijn plaats te benoemen en het aantal bestuursleden van vier op vijf te brengen. Hiervoor heeft men de heer Th. C. Polman kandidaat gesteld. Over de benoeming van een nieuwe voorzitter en een vijfde bestuurslid zal worden beslist op een voor maandag 26 mei uitgeschreven algemene ledenvergadering. De bijeenkomst zal plaatsvinden in het Gemeenschapshuis.

□

Op zondag 28 mei a.s. wordt in strandpaviljoen no. 1 aan 't zuiderstrand officieel afscheid genomen van de heer Wilkens. Aan de afscheidsbijeenkomst gaat de ingebruikneming van het nieuwe clubhuis van de vereniging en een zeildemonstratie voor de kust vooraf.

STRANDWANDELTOCHT K.N.B.R.D.

Ondanks het regenachtige en gure weer hebben ruim vierhonderd wandelaars deelgenomen aan de op tweede Pinksterdag gehouden strandwandeltocht van IJmuiden naar Zandvoort. De tocht was georganiseerd door de Kon. Ned. Bond tot het Redden van Drenkelingen, die onlangs het 50-jarig bestaan herdacht. Aan de deelnemers die de tocht volbrachten werd in de reddingspost „Piet Oud", de finish, een herinneringsglas uitgereikt. De op het programma staande reddingbootdemonstratie door de Bloemendaalse brigade moest wegens de slechte weersomstandigheden worden afgelast.

WONINGEN BIJNA GEREED

De 28 voor rekening van de woningbouwvereniging „Eendracht maakt macht" in aanbouw zijnde woningen op het binnenterrein van de A. J. van der Moolenstraat naderen hun voltooiing, evenals de garages en de drie werkplaatsen. 18 woningen komen ter beschikking van de leden van de woningbouwvereniging. Tien huizen zullen als z.g. „voorkeurswoningen" worden gereserveerd. De huurprijs van de woningen is vastgesteld op *f* 142,— per maand. Voor de garages zal *f* 35,— per maand worden berekend en voor de werkplaatsen *f* 150,-.

AUTO UITGEBRAND

Dinsdagnacht vloog op de Boulevard Barnaart een auto in brand. De brandweer, die in enkele ogenblikken ter plaatse was, kon niet verhinderen dat de wagen een prooi van de vlammen werd. Naar de oorzaak stelt de recherche een onderzoek in.

RUIM 20 AANRIJDINGEN

Tijdens het afgelopen pinksterweekeinde vonden op de wegen in en rond Zandvoort in totaal 21 aanrijdingen tussen voertuigen plaats. Persoonlijke ongevallen deden zich daarbij niet voor. De blikschade was in enkele gevallen aanzienlijk.

AUTO HUREN
f 5,- per dag
Borg en risico vanaf *f* 50,—
Bestel tijdig!
Onze wagens zijn All Risk verzekerd
DE SCHELP Telefoon 4781

ONTVANGST CONGRESGANGERS ALGOL

In het gemeentehuis zijn dinsdagmiddag de deelnemers ontvangen aan het congres van de „Working Group on ALGOL", dat van 16 tot 20 mei in Hotel Bouwes in Zandvoort wordt gehouden. Deze groep is aangesloten bij The International Federation for Information Processing, een internationale organisatie van specialisten in computertechniek.

De „Working Group foor ALGOL" is een internationale groep van 20 specialisten in de computerverwerking met behulp van de taal ALGOL.

Burgemeester A. Nawijn sprak de congressisten toe. Hij zei het zeer op prijs te stellen dat dit congres in Zandvoort wordt gehouden. De burgemeester sprak de hoop uit dat de besprekingen vruchtbaar zouden zijn en dat men daarnaast prettige herinneringen aan Zandvoort zou bewaren.

JAARVERGADERING DIERENBESCHERMING

De plaatselijke afdeling van de „Vereniging voor het Welzijn der Dieren" belegt op vrijdag 2 juni a.s. in het Gemeenschapshuis de algemene ledenvergadering 1967.

WAGEN CONTRA LICHTMAST

Zondagmorgen raakten twee personen gewond nadat de auto waarin zij zaten op de Boulevard Barnaart tegen een licht mast was gereden. De gewonden moesten per ambulance naar een Haarlems ziekenhuis worden overgebracht.

BURGERLIJKE STAND

12—18 mei 1967

Geboren: Boudewijn Egbert, z.v. E. J. M. Weve en M. E. Pieters; Leonarda Hendrica Maria, d.v. P. J. A. van Kessel en C. W. J. van Staveren.

Overleden: Jacob Zwemmer, oud 85 jaar, geh. met M. van der Schinkel; Wilhelmus Martinus van Eek, oud 74 jaar, geh. met J. M. E. Burchartz.

Ondertrouwd: Robert Willemsen en Alet'a Petronella Maria van Deursen.

Gehuwd: Friedrich Ernst Brune en Jansje Paap.

Geboren buiten de gemeente: Cindy, d.v. B. Molenaar en G. P. M. Hooreman.

Overleden buiten de gemeente: Anna Maria Bluijs, oud 75 jaar, geh. gew. met Fl. Kopel; Cornelia Johanna van Beek, oud 83 jaar, geh. gew. met W. H. Schrameijer; Gijsbertus Wilhelmus van Gijzel, oud 47 jaar, geh. met Fr. Th. M. Schouten.

Gehuwd: Cornelis Josephus Hulshof en Maria Jutta Ligtenbarg.

WATERGETIJDEN

mei	HW	LW	HW	LW	strand beijdbaar
21	1.04	13.32	9.00	20.30	5.00—11.30
22	1.51	14 18	9.30	22.00	5.30—12.00
23	2 36	15.01	10.30	23.00	6 30—13.00
24	3.21	15 52	11.00	23.30	7.30—13.30
25	1.08	16.38	12 00	21.30	8 00— 14.30
26	4 53	17 23	0.30	12.30	9.00 —15.30
27	5.42	18.12	1.00	13.30	9.30 —16.00

Samengesteld door P. van der Mije KCzn

Zandvoorts Badboek

Beste mensen, je kunt het haast niet geloven, denk ik, maar Ome Bas is er nog steeds! Weet u dat ik er soms helemaal geen idee van heb hoe 't mogelijk is?! Ik weet wel dat de Zandvoortse lucht erg gezond is en dat je hier oud kan worden!

Tante Jans heeft zich aardig door de laatste kwakkelwinter heen geslagen en als nou maar onderhand het zonnetje wil schijnen, is er voor haar geen vuiltje aan de lucht. Even heeft het er op geleken dat we dit seizoen niet terug zouden komen, omdat we een kans kregen de spullen voordelig over te doen. Maar toen puntje bij paaltje kwam en er een beslissing moest worden genomen, zeiden we allebei dat we eigenlijk nog te jong waren om er al mee op te houden. Nou, dat was een hele opluchting. We hebben er weken tegenaan gehangen. We hadden er ook nog met mijnheer de redakteur over gesproken, maar die zei al direct: „Dat doen jullie me toch niet aan, mensen? Ik moet maar afwachten of er nog eens een keer een schrijvende Stoeleman op de proppen komt!" Bij die gelegenheid zei hij ook dat we maar weer met de Pinksterdagen moesten starten in de krant en dat hij me wel zou bellen. Nou, dat is gebeurd, zoals u ziet.

Ik voel me — zoals van ouds! — weer zeer vereerd!

We zijn er dus nog en weer en wij groeten iedereen, speciaal onze oude klanten, de zogenaamde stamgasten. (Langzamerhand ga je een familie vormen, die groter is dan je denkt!)

Er is sedert de vorige zomer,die zo mooi begon, maar later wat tegenviel. in zoverre wat veranderd dat wij, strandmensen, allemaal een beetje leven en werken in de schaduw, die de pier vooruit werpt. Dàt wou ik toch nog maar even zeggen. We kunnen er niet over blijven mieren en klagen zolang dat ding er niet is, maar de dreiging hangt ons wel boven het hoofd. En dat voelen we goed. De pachtsommen zijn inmiddels wat omhoog gegaan. Dat gaat zo in een welvaartsstaat. Het grappige is dat de financiële autoriteiten altijd denken dat de welvaart bij de strandpachters begint!

En nou moeten we maar eens verslag gaan uitbrengen over de Pinksterdagen, vindt u niet? Nou, we hebben niet te klagen gehad. We hadden al een keertje een mooi weekeinde (1 mei) meegepikt, maar de Pinksterdagen logen er ook niet om. Alleen was de pret op beide dagen een beetje vroeg in de middag — door de onweersbuien — afgelopen.

Het weer heeft zich vlak voor Pinksteren gelukkig aardig hersteld. Weet u, dat we er eigenlijk niet meer in geloofden dat we nog wel eens ooit een beetje lekker gezellig warm weer zouden krijgen? Het voorjaar is eigenlijk veel te koud en te somber gebleven. Enfin, wie weet wat voor zomer we krijgen!

De eerste pinksterdag begon de trek nog niet zo vroeg als de tweede. Maar toen de zaak eenmaal op gang kwam, had ik al gauw stoelen te kort. Voor de liefhebbers moet ik even meedelen dat wij ons zonneterras hebben uitgebreid, zodat er nóg meer mensen uit de wind en in de zon kunnen zitten bij ons.

De N.S. en de N.Z.H. deden weer wat ze konden om iedereen, die geen auto, motor of fiets mee naar Zandvoort bracht, te vervoeren. Dat heet in vaktermen: „Extra rollend materieel inleggen". Jans zegt dat je alleen maar haring of eer kunt inleggen. Misschien heeft ze wel gelijk, maar tenslotte schrijf ik en autobussen inleggen heb ik ook niet van mezelf!

De eerste dag lagen de klanten lekker te sudderen op het strand, toen het opeens in het zuidoosten begon te rommelen. Dat was het seln voor een algemene aftocht. U moet de komende dagen maar eens kijken of u iets mist van de vermaak-artikelen, zoals ballen, eenden en zwanen van plastic, zonnebrillen, minizwembroekjes voor heel kleine kotertjes en zelfs twee tansistors (met zand er in). De mensen hebben nog al wat achtergelaten in de haast!

Een paar kleintjes dreigden zoek te raken in de verwarring, maar die werden toch gauw weer aan de rechtmatige ouders bezorgd door vriendelijke gasten.

De tweede dag begon de trek vroeger, vooral omdat het weer zich 's morgens aardig liet aanzien. Alleen was de zee nogal hoog tijdens de morgenuren. Dat kwam omdat het op de Noordzee de afgelopen vierentwintig uur nogal ruw was geweest en dan hebben we natuurlijk hier aan het strand altijd wat meer deining dan normaal. Tegen twaalf uur zat de zaak weer vol en dat viel erg mee, gezien de wedstrijden op het circuit. Daarom was de drukte op de weg ook zo groot!

's Middags begon het weer te veranderen. De zon was al een poosje weg en toen tegen een uur of drie een enorme plensbui losbarstte, vertrok de hele karavaan net als de dag te voren schielijk naar boven. Jans vindt dit altijd een ellendig gezicht, die verbrande, half geklede mensen, kindertjes meetrekkend door de regen. Want dat vindt ze zo „paniekerig".

En dan zit de tent natuurlijk ook helemaal vol en kom je handen tekort om iedereen op dit kleine stukje terrein van dienst te zijn. De uittocht uit Zandvoort viel de politie niet zo erg mee. Het was hier en daar een complete chaos, omdat het circuit ook z'n kijkers spuide!

Maar alles is goed afgelopen. Hier ook. Niemand is onder de voet gelopen of gereden en niemand is ook in moeilijkheden geraakt in de zee. Nou was het baden en zwemmen nog niet zo'n heel groot plezier, want het zeewater moet nog wat op temperatuur komen.

De dagen na Pinksteren bleef het weer wat van streek, maar we hebben goede hoop dat het morgen en overmorgen weer „bruin bakken geblazen" zal zijn. Tot kijk maar weer!

STOELEMAN

RADIO PEETERS
GRATIS T.V. REPARATIE!
3 JUNI opent
Radio Peeters
haar filiaal op het Burg. van Fenemaplein 18.
Om de T.V.-bezitters in Zandvoort en direkte omgeving vast een indruk te geven hoe onze eigen technische dienst funetioneert, stellen wij onze toekomstige cliënten in de gelegenheid, gedurende de maand mei hun T.V.-apparaat
gratis te laten repareren.
Slechts het gebruikte materiaal zal in rekening worden gebracht. Dus geen arbeidsloon.
Meldt ons dus uw T.V.-klachten en wij maken met u een afspraak voor een bezoek van één onzer T.V.-technici. Telefoon (020) 76 03 33.
RADIO PEETERS N.V.
VAN WOUSTRAAT 74-82-84 - AMSTERDAM

Mensen en zaken

D-trein naar Parijs

Het was niet zo heel druk op het station. Zo maar een door-de-weekse-dag na Pinksteren. De zon scheen door de vensters van de restauratieruimte. Kelners liepen af en aan met koffie en rekenden hier en daar af. Reizigers zaten aan de tafeltjes, mannen en vrouwen. Soms een kind dat met een hoog stemmetje de aandacht trok en om een suikerzakje vroeg.

Een jonge man zat aan een tafeltje te terend met elkaar te praten. Hij zei iets liefs, want zij glimlachte en legde haar hand op de zijne. Ze dronken koffie en voelden zich verbonden.

Een jonge man zat aan een tafeltje te schrijven. Zo nu en dan stak hij het achtereind van z'n ballpoint tussen z'n tanden of nipte aan z'n koffie. Dan schreef hij weer bedachtzaam enkele zinnen en een keer streepte hij iets zorgvuldig door.. Dat mocht zeker zo niet gezegd worden..

Ergens anders zat een jonge vrouw alleen. Ze keek voortdurend op de klok, die met traag voorthewegende secondewijzer de ene minuut na de andere onverbiddelijk naar het verleden verwees. Niemand der aanwezigen scheen het opzienbarend te vinden dat al die minuten nooit meer zullen terugkeren.

Ze vielen niet op in de grote ruimte tussen de andere reizigers. Hij, een wat grijzende man in een donkerblauw pak. Zij, een jong meisje met gebruind gezicht. Ze droeg een geruit mantelpakje en zocht wat in haar handtasje. De man keek wat afwezig over haar heen alsof hij naar een passend woordt zocht. Dan keek hij haar aan en zei: „Wil je nog koffie? 't Kan nog gemakkelijk."

Ze knikte en zette de lege kopjes op het houten blad tussen hen in. De bestelling werd gebracht en zij merkte op dat de koffie lekker was. Niet zo als thuis. Maar lekker voor een stationsrestauratie. De man keek haar aan en zei plotseling: „O, voor ik 't vergeet..." Hij haalde een papieren zak uit z'n actetas, die naast een grote bruine koffer op de grond stond. „Hier", zei hij, „drie groene appelen... Er gingen maar drie in een pond en ik wist niet zeker of je wel een kilo kon bergen!"

Het meisje nam de zak aan een keek er in. „Heerlijk!" zei ze verrast. „Dank je wel .." Ze schikte de zak zorgvuldig in een rieten weekend-tasje. Hij lichtte nog toe: „Ze zijn hikkelhard, maar die wilde je toch...?"Ze knikte snel een paar keer achterelkaar en lachte. Haar tanden blonken wit in het bruine gezicht.

Er kwam een trein binnen langs het eerste perron. Het was de D-trein van Amsterdam-Brussel-Parijs.

Later stonden ze op het perron, voor het geopende portier van de trein. Een conducteur informeerde één of twee plaatsen. Een maar. Hij droeg de zware koffer naar binnen en wees haar plaats. De man in het donkerblauwe pak stond alleen op het perron. Hij keek om zich heen en knipperde tegen het zonlicht. Toen kwam ze nog even naar het portier. Ze bleef in de trein staan. Ze lachte en keek op hem neer: Pas je goed op jezelf... zal je wat meer rusten...?"

De man lachte terug en zei dat 't allemaal wel in orde was.

Er werd lang getloten... Ze ging naar binnen toen het portier dicht moest en kwam even later een eindje verderop voor het omlaag geschoven raam staan.

De trein zette zich in beweging. Ze keek plotseling even de andere kant op. Toen hij haar gezicht weer zag was ze al vijf meter van hem vandaan. Zij knipperde ook tegen het zonlicht. „Nog de groeten aan mamma en de jongens!" riep ze.

De man zwaaide met beide handen als antwoord. Zij bleven wuiven totdat de trein om de bocht bij het Havengebouw verdween.

De man mompelde, voor hij de trap van het perron af ging: „Dág kind..." Dat was vreemd. Want niemand hoorde hem.

MOMUS

't Mooiste bruin,
beschermt tegen zonnebrand
Pigma-derm Tube 2.95

Belangrijke

TELEFOONNUMMERS EN ADRESSEN

3043, 3044, 3045 *Politie*
4444 *Politie* (alleen noodgevallen)
2000 *Brandmelding*
4841 *Gemeente-secretarie*
2262 *Informatiebureau Vreemdelingenverkeer*, kiosk Raadhuisplein
4389 *VAMOR-Rijschool „De Branding", Van Lennepweg 75rood*
(02500) 42212 *Garage Flinterman*, Zandvoortselaan 365, Bentveld, SAAB-service-dealer
2071 *Horlogebedrijf C. Waaning*, Kostverlorenstraat 68
2231 *Boekhandel v/h Esvé*, Gr. Krocht 17
2424 *Autobedrijven „Rinko"*, Oranjestraat en Stationsplein
2525 *W. Schouten*. centrale verwarming. oliehaarden, gasforn., wasautomaten
3227 *„De Oude Tijd"*, antiek, in- en verkoop, Oranjestraat 2a
2912 *Hotel-Restaurant „Sonnehoeck"*, Dr. Smitstraat 5.
(02500) 65185 Singer Naaimachines, vert. H. Houssart, Rijksstr.w. 122, H'lem
(02500) (tijdel.) 12015 P. Houssart, *Singer Maatschappij*, Edinburghstraat 5, Haarlem.
(020) 233872 *Diamond Shop, fa. Barber & Zn*, Keizersgracht 740, Amsterdam
2176 *N H. verg. „Het Groene Kruis*, secr. P. W. Wels.
2720 *Zuster S. Molenaar-de Wilde*
2382 *Zuster E. Reitsma*
2135 *Gertenbachs Drukkerij, Zandvoortse Courant*, Achterweg 1

keuze uit spaarvormen met
4% tot 6%
NMB NEDERLANDSCHE MIDDENSTANDSBANK
De bank waar u zich thuis voelt!

Zandvoortse Bridgeclub

De vijfde en laatste competitie van het winterseizoen 1966-'67 is ten einde. Winnaar in de A-lijn werd het dameskoppel Brossois-van Dartelen met 293,71%. Met een achterstand van 30% op het winnende team eindigde het koppel Heldoorn-Stor op de tweede plaats. Op de laatste plaatsen in de A-lijn eindigden de koppels Van Dartelen-Peen en Mulder Smid-Notterman met resp. 228,76% en 222,41%.

In de B-lijn legde het dameskoppel Dröse-Heldoorn beslag op de eerste plaats met 281%, gevolgd door het dameskoppel Servaas-Sneiders met 269 %. De hekkensluiters in deze lijn waren het dameskoppel Bos-Coops en het koppel Hulskemper-Paap met resp. 231 en 229%.

In de C-lijn ging de fam. Paardebek met de overwinning strijken, het percentage bedroeg 274,43%. Tweede in deze lijn werd het dameskoppel Den Belder-Baay met 264,17%.

WEDVLUCHTEN POSTDUIVEN

Afgelopen zondag nam de postduivenvereniging Pleines deel aan een wedvlucht vanaf Tergnier. De afstand bedroeg 314 km. Gelost om 6 uur, arriveerde de eerste duif om 10.26 uur. De resultaten zien er als volgt uit:

K. Driehuizen 1, 2, 9.
W. Driehuizen 3, 5, 10, 13, 27, 29.
M. Buis 4.
J. Donker 6, 12.
R. Benjamins 7, 17, 24, 25.
A. Kraaijenoord 8.
Jb. Koper 11, 14, 16.
Gebr. Harteveld 15.
C. Visser 18.
Gebr. Koper 19.
A. Molenaar 20, 21, 31.
B. Lukkassen 22, 26.
W. Terol 23.
H. Dorsman 28.
H. Lansdorp 30.

Z.S.V. „Zandvoortmeeuwen"

Uitslagen zaterdag 13 mei:
1e zondagelftal—F.C. Fischenich 8—4
1e zaterdagelftal—HVB-elftal 2—2
Competitie:
Zandv.m. 4—Kennemers 2 1—3
Uitslag maandag 15 mei (2e Pinksterdag):
Finale Zilveren Schaal:
Zandv.m. 1—O. Gezellen 1 7—0

R.K.S.V. „The Zandvoort Boys"

Uitslagen van zondag 30 april:
Vogelenzang—TZB 1—2
Haarlem 10—TZB 4 3—7
Bloemendaal 10—TZB 5 3—5
Uitslag van zaterdag 29 april:
RCH f—TZB b 1—0
Uitslagen van donderdag 4 mei:
Velsen 5—TZB 2 2—3
TZB 6—Zandvoortmeeuwen 12 2—2
Uitslag van zondag 7 mei:
TZB 6—Geel Wit 6 6—4

Eindstand in de tweede klasse HVB:

Alliance	22	15	5	2	35	61—25
SVV	22	12	6	4	30	56—26
DIOS	22	12	4	6	28	55—31
Vl. Vogels	22	12	4	6	28	53—36
TZB	22	10	5	7	25	43—32
Vogelenzang	22	12	1	9	25	35—29
Nieuw Vennep.	22	8	4	10	20	43—48
SHS	22	7	3	12	17	37—50
BSM	22	7	3	12	17	28—43
Spaarnevogels	22	6	3	13	15	34—53
Heemstede	22	6	2	14	14	27—65
DSB	22	4	2	16	10	31—65

EFFICIENCY-ONDERZOEK BIJ PTT

De minister van Verkeer en Waterstaat heeft opdracht gegeven bij de postdienst een extern onderzoek te doen instellen naar de mogelijkheid, door vergroting van de doelmatigheid bij te dragen tot een merkbare verbetering van de exploitatieresultaten. Hiermee wordt gevolg gegeven aan een suggestie, gedaan bij de behandeling van de PTT-begroting 1967 in de Tweede Kamer, om door inschakeling van een extern organisatiebureau meer zekerheid te verkrijgen over de doelmatigheid in het PTT-bedrijf en met name in de postdienst. De opdracht is door de directeur-generaal van de PTT verleend aan het Raadgevend Efficiency-bureau Bosboom en Hegener N.V., te Amsterdam, dat in verband met de omvang van het onderzoek zal samenwerken met het Raadgevend Bureau Berenschot N.V. Bij eventuele voorstellen tot verbetering van de organisatie dienen de bureaus tevens aan te geven in hoeverre verwerkelijking van deze voorstellen een vermindering van het bestaande dienstbetoon tot gevolg zou hebben.

Overeengekomen is het onderzoek vóór april 1968 af te sluiten.

PUROL
Goed voor de huid het gehele jaar door

informatiecentrum voor moderne keukens
keukeninstallatiebedrijf zandvoort
geopend van 9-12 uur en van 1.30-5.30 uur ook des zaterdags.

Paradijsweg 11a. Zandvoort, tel. 02507-2361

NIEUWE ACTIE „ZANDVOORT SCHOON"

De afdeling Zandvoort van de natuurwacht Zuid Kennemerland houdt een derde actie „Zandvoort schoon" op zaterdag 27 mei in de duinen.

Personeelsleden van de Dienst van Publieke werken zullen ook thans weer medewerking verlenen. Ook zal weer een beroep worden gedaan op de Zandvoortse schooljeugd van de hoogste klassen, om aan de zuiverings-actie mee te werken.

Om negen uur zal men zich verzamelen op het Raadhuisplein, waarna naar de werkterreinen wordt vertrokken.

Wasserij DUYN
AMSTERDAMSEVAART 20
HAARLEM - TEL. 11053
PENSIONWAS
Speciaal tarief - Twee dagen retour

MET EN ZONDER LEESBRIL

Nieuwe boeken Openbare Bibliotheek

Romans:
Bremond d'Ars - En dat midden in Parijs. 1963
Claes - Herodes. 1942
Douglas - Geef het leven een kans.
Kaye - De wrede passaat. 1963
Lowry - Onder de vulkaan. 1966
Lytton - De laatste dagen van Pompeï.
Maclean - Ondergang om middernacht. 1966
Manen-Pieters - Dat lieve, gevaarlijke leven. 1966
Federspiel - Der Mann, der Glück brachte. 1966
Lytton - The grass won't grow till spring. 1965
Marsh - Final curtain. 1955
Droit - Les compagnons de la Forêt-Noire. 1966

Ontwikkelingslectuur.
Ahn - De hoofdzaken van de Franse spraakkunst.
Het Beste, jaargang 1965, Okt./Dec.
Het Beste, jaargang 1966, Deel I.
Emerson - The conduct of life.
Fletcher - Het lichtende kruis. 1965
Gazenbeek - De Veluwe. 1966
George - Geografie van de grootstad. 1966
Gids voor de Nederlandse kastelen en buitenplaatsen. 1966
Hammer - Vademecum van de natuurkunde. 1966
Hart de Ruyter - Inleiding tot de kinderpsychologie. 1967
Hazelzet - Metro's. 1967
Het kind en zijn ontspanning. 1959
Mitford - De Zonnekoning. 1966
Het oude Egypte. Parool/Life serie. 1966
Ritter - Over Wijnkoop.
Roedelberger - Dieren van verre eilanden. 1966
Charlotte Salomon 1917/1943. 1963
Snetlage - Voltaire. 1961
Stols - Het werk van S. H. de Roos. 1942
Veurman - Adelijn, bruin maagdelijn... 1966

lekker lopen
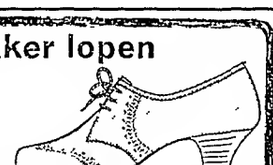
Speciaalzaak voor prettige schoenen
Huizing
Haarlem
Kruisweg 42 Tel 12637 Ook Forma Natura

ANWB ORGANISEERT INTERNATIONALE FIETSTOCHT

Dit jaar is het precies een eeuw geleden dat de eerste trapfiets, een ontwerp van de Fransman Michaud, in Nederland werd geintroduceerd. Deze fiets werd in 1867 door Otto Baron Groeninkxs van Zoelen naar Nederland gebracht.

Ter herinnering aan deze gebeurtenis organiseert de ANWB mede op uitnodiging van de internationale toeristenorganisatie AIT een internationale rijwiel toertocht door Nederland.

De Franse Touring Club organiseerde reeds in 1961 een dergelijke tocht, omdat het toen juist een eeuw geleden was, dat de uitvinder van de trapfiets zijn schepping in Parijs tentoonstelde. Inmiddels hebben zich circa 100 deelnemers uit Engeland, Frankrijk, Denemarken en Ireland voor de ANWB/AIT fietstocht aangemeld. Tot 23 mei kunnen Nederlandse deelnemers zich voor deze tocht bij de ANWB Den Haag opgeven.

De 400 km lange ANWB/AIT fietstocht wordt gehouden van 21 t/m 24 juni. Vanuit Amsterdam leidt de tocht de eerste dag door het plassen- en duingebied naar Den Haag. De tweede dag voert de tocht door het Hollandse polderlandschap naar Gouda en de derde dag langs de grote rivieren naar Zeist. De laatste dag, 24 juni, wordt afgewisseld met bossen en heidevelden van de Utrechtse Heuvelrug en het fraaie bos- en stuifzandgebied van de Loonse- en Drunense duinen.

Onderweg worden gedurende deze vier dagen enkele bezienswaardigheden bezocht, zoals een bloemenveiling in Aalsmeer, het Vredespaleis in Den Haag, de Waag in Oudewater en in de finishplaats 's-Hertogenbosch, de kathedraal. De fietskaravaan wordt begeleid door wegenwachtpatrouilles, waarvan enkele op speciale bromfietsen, die voor hulpverlening in de meest uitgebreide zin zullen zorgdragen. Verder zullen een wagen met reparatie- en EHBO-materiaal en een mobiel-kantoor worden ingeschakeld.

FAMILIEBERICHTEN

Op 20 mei a.s. hopen onze ouders
J. BOS
C. P. BOS-HARDER
hun 25-jarig huwelijksfeest te vieren.

Hun dankbare kinderen:
Elly en Aad
Carla en Johnny
Hennie en Rob
Henk en Dorien
Pauline
Jan
Ronnie

Zandvoort, mei 1967
Burg. Beeckmanstraat 29

Receptie:
15—17 uur in „De Vijverhut"

Klein en groot eten v.d. Werff's brood
Gasthuisplein 3. telefoon 2129

DOKTERS-, WIJKZUSTERS- en APOTHEEKDIENST

DOKTOREN:
Inlichtingen over de zondagsdienst worden verstrekt via het telefoonnummer van de huisarts.
R. Drenth, Hogeweg 43, telefoon 3355.
H. K. van Es, Kostverlorenstraat 4, telefoon 2058.
P. Flieringa, Brederodestraat 1, tel. 2181
G. J. J. Mol, Emmaweg 2, telefoon 5091, b.g.g. 2813.
C. F. M. Robbers, Koninginneweg 34, telefoon 2813.
J. F. Zwerver, Julianaweg 1a, telef. 2499

WIJKZUSTER:
Zondag 21 mei
A. M. Stiphout, v. Lennepweg 57, tel. 4294

APOTHEEK:
20 t.m. 26 mei
avond-, nacht- en zondagsdienst Zandvoortse Apotheek, Haltestraat 8. telefoon 3185.

DIERENARTSEN Haarlem en Omstreken
bij afwezigheid raadplege men (uitsluitend telefonisch) fa. Mathot, telefoon (02500) 11990.

PREDIKBEURTEN

HERVORMDE KERK, Kerkplein
Zondag 21 mei
10.30 uur: ds. C. de Ru.
Jeugdkapel in het Jeugdhuis:
10.30 uur: de heer H. Vis.

NED. PROTESTANTENBOND
Brugstraat 15
Zondag 21 mei
10.30 uur: dr. A. J. van Biemen (n.h.), Bentveld.

GEREFORMEERDE KERK
Julianaweg 15
Zondag 21 mei
10 en 19 uur: ds. G. Brouwer Szn uit Zaandam.

PAROCHIE H. AGATHA, Grote Krocht
Zaterdag: 19.30 uur.
Zondag: 7.30, 9.30 (hoogmis), 11.30 en 19.30 uur.
Bijkerk, Noord, Linnaeusstraat:
Zondag 8.30 en 11 uur.

NED. CHR. GEMEENSCHAPSBOND
Elke maandagmiddag 3 u. samenkomst in „Pniël", Zuiderstraat 3.

NIEUW APOSTOLISCHE KERK
Wilhelmina Kleuterschool, Lijsterstraat 3
Zondag 9.30 uur.
Donderdag 20 uur.

JEHOVA'S GETUIGEN
Willem Draijerstraat 5
Zondag 9.30 uur: dagtekstbespreking.
Maandag 20 u.: gezamenlijke bijbelstudie
Zaterdag 9 uur: dagtekstbespreking.

HUMANISTISCH VERBOND.
Vrijdag 19 mei, 22.25 uur Hilversum 1: Kort commentaar.

lekker lopen

Speciaalzaak voor prettige schoenen
Huizing
Haarlem
Kruisweg 42 Tel 12637 Ook Forma Natura

ZEEPOST TIJDENS STORM VERLOREN GEGAAN

Tijdens een zware storm op de Atlantische Oceaan is aan boord van het Amerikaanse ms. „Mormac Vega" één van de bovendeks geplaatste containers zodanig beschadigd, dat een gedeelte van de daarin geladen post overboord is geslagen.

Deze post, die voor Nederland bestemd was en hoofdzakelijk uit drukwerken en pakketten bestond, moet als verloren worden beschouwd.

Het schip vertrok op 28 april j.l. uit New York en arriveerde op 11 mei in Rotterdam.

VERGADERKALENDER

19 mei — Openbare les Volksmuziekschool Zandvoort, Gemenschapshuis.
28 mei — Concours Zandvoortse Muziekkapel.
30 mei — Gemeenteraadsvergadering.

Vrije GEMEUB. WOONRUIMTE gevr. v.d. mnd juli v. 2 pers. Mevr. Erich, Edisonstraat 13hs, Amsterdam, tel. (020) 51797.

AUTOBOX aang. p. maand Te bevr. tussen 6 en 7 uur. Parallelweg 59/1, tel. 4097.

GARAGE TE HUUR. Fahrenheitstraat 58.

Mooie gestoff. ZOLDERKAMER te huur voor dame, b.b.h.h. Adres te bevragen bur. van dit blad.

Jongedame, 23 jr, b.b.h.h., zoekt tijdelijk WOONRUIMTE/KAMER m. kookgelegenheid. Br. ond. nr. 3701 bur. Z. Crt.

Gevraagd: net
kamerwerkmeisje
Verdiensten plm. *f* 80,- per week netto. Hotel FABER, Kostverlorenstraat 15.

VROUWELIJKE HULP gevraagd in de keuken. Geen afwas! Strandpaviljoen 20.

Flinke SERVEERSTER gevr. voor strandtent Terminus nr. 9.

Huish. hulp
gevr. in gezin v. 2 pers. waarv. de huisvr. door ziekte geen huish. werk mag doen. Voor 3 ocht. p.w. Mr. Troelstrastraat 11.

Amerikaans echtp. vraagt ONDERWIJZER in nederlands. 3 avonden p. week. Telefoon 3618.

FLINKE HULP gevraagd. *geen* seizoenwerk; tijden n.o.t.k. Telefoon 2864.

Gevr.: FLINK KAMERWERKMEISJE van 9-1 u. Zeestraat 36, Tel. 31 25.

Gevraagd:
BANKETBAKKER
1e of 2e BEDIENDE
Hoog loon
Jaarbetrekking
Banketbakkerij Seysener
Haltestraat 23 - Tel. 21 59

Gevr. WERKSTER, *f* 3,50 p.u., voor 2 halve dag. p.w. of een hele dag. Mevr. v.d. Burcht, Brederodestr. 84, telefoon 4367.

Net meisje
gevr. Prettige werkkring m. huiselijk verkeer. Bloemenhuis A. H. v. d. Meij, Haltestraat 65, telef. 2060.

Gevr. NETTE HULP in de huish. Werktijden in overleg te regelen. Bakker, Haltestraat 11.

Banketbakkerij RINKEL vraagt voor direkt een
winkeljuffrouw
voor de avonden en de zondagen. Telefoon 28 20.

Gevr. voor tijdelijk HULP, eenmaal p. week. Tel. 2305.

De jonge vogels die uit de nesten in de duinen worden gehaald, zijn ten dode opgeschreven.
Laat ze met rust, a.u.b.!!!
DIERENBESCHERMING
Secr. Lorentzstraat 238
Telefoon 45 61

Heel Holland juicht!
Er is een prinsje geboren. Maar u *BLIJFT* juichen als er op de wasdag zo'n solide
VELO VOLAUTOMAAT
de vuile was voor u doet.
Vraagt vrijblijvend inlichtingen. Betaling in overleg.
VELO, Zeestraat 37, Zandvoort, telefoon 4590
VELO, Grote Markt hoek Jansstraat, Haarlem, telefoon 10117

RIJSCHOOL
„TOLLENS"
De hogeschool voor autorijkunst voor Zandvoort en omstreken.
V.W. 1300
en
NSU PRINZ
Ook voor *vrachtwagens!*
TOLLENSSTRAAT 13
Tel. (02507) 3598 bgg. 2076

KARWEITJES. Handig en besch. persoon heeft nog tijd beschikb. voor schilder- en timmerkarweitjes.
Br. nr. 3604 bur. Z. Crt.

Voor alle reparatie
Fa. E. v.d. BERG
Tel. 4596 na 18 uur.
Ook uw onderhoudwerkzaamheden. Hekwerk ontroesten, bitumineren. Plaatsen van nieuw hekwerk. Moderne houten *hekwerken*

Gerout. en betr. b. boekh./adm. kracht m. prima get. schr., zelfst. vlot en acc. werker b.z.a. voor hele of halve dagen. Br. nr. 3605.

Te koop: Hoge Engelse kinderwagen, bill. prijs. Potgieterstr. 32, tel. 43 76.

TE KOOP: AEG-WASMACHINE i.pr.st. Tevens CENTRIFUGE, *f* 50,- samen. Willem Draijerstr. 11, telefoon 3250.

DAMESSPORTFIETS te koop, geh. compl. *f* 40.— Prinsesseweg 30rood

Te koop: Kolenconvector, z.g.a.n. uiterste prijs *f* 100,-. Zandvoortselaan 17, Telefoon 47 78.

WASMACHINE te koop m. tijdklok (langzaamwasser). Telefoon 4005.

Ter overname: VLOERKLEED 2,30 x 3,00 meter. Kleur: oud rose, *f* 45,-. Kostverlorenstraat 94, telefoon 2607.

Aangeboden t.e.a.b. 1 pers. LEDIKANT m. Auping spiraal; 2 pers. OPKLAPBED met bed en ombouw. Swaluëstraat 15boven.

Te koop: FILMCAMERA merk Fujica P.1. single 8-systeem - dus super 8 - m. tasje en voorzetlens. Nieuw. *Prijs f 250,-*. Prachtige resultaten! Zowel zwart-wit - én gekleurd in Super 8 -. Bijzonder koopje. Tel. 3807.

Te koop: volautomatische AGFA OPTIMA 1 fototoestel in paraattas. Nieuwprijs *f* 225,-. Vraagprijs *f* 100,-. INSTAMATIC CAMERA 100 - merk Kodak - in klein zwart lederen tasje m. polsriempje. Nieuw. Prijs *f* 25,-. Tel. 3807.

Wie heeft mijn GRIJZE KONIJN (ram) gevonden? Teg. bel. ter. te bezorgen I. Bisenberger, Van Ostadestraat 25, Telefoon 20 83.

Ladders
Kamer- en zaalsteigers te huur en te koop. B. Hagen Burgwal 107, Haarlem. telefoon (02500) 16227.

N. Visser ruimt alle soorten afval op met TRACTOR en WAGEN. Billijke prijs.
KRUIWAGENS MEST
te koop à 2,50.
Kruisweg 18.

VOOR UW TWEEDE NET
Geheel verzorgd.
Antennebouw
J. KERKMAN, telef. 4307
Burg. Beeckmanstraat 36

U kunt het toch niet afschreeuwen . . .
wanneer U de goede hoedanigheden van uw artikelen onder de aandacht van het publiek wilt brengen. Daarvoor staat de Zandvoortse Courant te uwer beschikking. Dit *nieuwsblad* wordt, door dat het plaatselijk en regionaal nieuws brengt, niet geiezen maar „gespeld"..... van a tot z.
In die sfeer genieten ook uw advertenties méér dan gewone belangstelling en... de resultaten bewijzen dat. Steek voor uw reclameplannen uw licht eens op bij de
Zandvoortse Courant
Achterweg 1
Telefoon 2135

Corsetterie Maison Elegance
dáár slaagt U!
Kostverlorenstraat 49
Zandvoort Tel. 4492

Bij Colpitt's Technische Apparatenfabriek is plaats voor een

leerling-bankwerker

tevens genegen post te verzorgen.
Sollicitaties: Hogeweg 35, Telefoon 2455.

Gevraagd:

NET MEISJE

voor de winkel.
Banketbakkerij BOSMAN - Kerkstraat 22

NEDERLANDSE REISVERENIGING
Afdeling Zandvoort

Dagtocht naar de

Oisterwijkse vennen,

met vervolgens een bezoek aan het **EVOLUON** van Philips te Eindhoven op zondag 28 mei a.s. Vertrek Raadhuisplein om 8.30 uur. Kosten, ook voor niet-leden, *f* 15,- per persoon, waarin begrepen het vervoer, een koffiemaaltijd, de toegang tot het Evoluon.
Er zijn nog enkele plaatsen vrij. Aanmelding zo spoedig mogelijk bij de secretaresse mevr. C. J. Dees-van Hemert, Marnix van St. Aldegondestraat 8, tel. 28 21.

Brossois

schoenhandel vraagt

weekend-verkoopster

(van zaterdagavond 6 uur tot maandagavond 6 uur)

Bij VAMOR Auto- en Motorrijschool C. L. KOOMEN

Rijles in de nieuwste

- ★ Sunbeam Hunter
- ★ VW 1200
- ★ Austin Seven
- ★ Daf automatic
- ★ Opel vrachtauto
- ★ Vespa scooter

BREDERODESTRAAT 66 - TELEFOON 4419

---

vervetal Vorff
Verf Van Vettewinkel
N.V. IJZERHANDEL ZANDVOORT
Swaluëstraat 9, Zandvoort, telefoon 2418

Elec. Techn. Bur. Berkhout
Erkend P.E.N.-installateur

Installaties — Fornuizen
Reparaties — Boilers
Onderhoud — Wasmachines enz.

KOSTVERLORENSTRAAT 72 — TELEFOON 5023

Het beste adres voor
STRANDSTOELEN
(ook dubbele)
Van der Luyt, Duinweg 33,
Noordwijk, tel. (01719) 2756

Stadsschouwburg
te Haarlem

Zaterdag 20 en zondag 21 mei, 8 uur
Toneelgroep Ensemble
„Je kunt 't toch niet meenemen"

Maandag 22 mei 8 uur
Nederlandse Comedie
„In wankel evenwicht"
Bij plaatsbespreking uitreiking volgnummers

Dinsdag 23 mei, 8 uur
De Haagsche Comedie
„Je kunt 't nooit weten"

Vrijdag 26 mei, 8 uur
Toneelgroep Centrum
„De reis om de wereld in 80 dagen"

Prijzen *f* 1,75 tot *f* 7,50 (a.i.) Coup. geld. Plaats bespr. 2 dg tevoren van 10—15 uur. Tel. na 12 uur: (02500) 10189.

De geldigheid der coupons loopt deze maand af.

Het adres voor
goed en verantwoord schilderwerk
Schildersbedrijf
C. J. PAAP
Burg. Beeckmanstraat 33
Telefoon 4755

Opticiën
A. G. Slinger
Gediplomeerd opticiën
GROTE KROCHT 20a
Telefoon 4395
Leverancier
alle ziekenfondsen
Een optisch verantwoorde ZONNEBRIL koopt u bij uw opticiën.
Ook op sterkte van uw bril
POLAROID BRILLEN
en div. andere merken

Voor al uw SCHILDER- en BEHANGWERK is dit uw adres: P. G. JAGER, Damstraat 25, Haarlem.
Telefoon (02500) 15079.

Autoverhuur Zandvoort
NIEUWE OPELS en VOLKSWAGENS
All Risks verzekerd.
TELEF. 4580

Quick Service Zandvoort
Olie verversen en doorsmeren
Ook zaterdags
Uitlaat vernieuwen - Service beurten
Dr. SCHAEPMANSTRAAT 1
hoek Brederodestraat

Voor **onderhoudswerken reparatie en alle soorten metselwerken**

H. VERMAAT
Grote Krocht 35, telefoon 2784

Autoverhuur D. F. Pieters
Steeds de nieuwste wagens alle van 1966 en 1967.
f 4,- per dag
Opels Kapitän - Rekord Kadett - Volkswagens - Daf en Chevrolet Impala's
Haarlstr 2, tel. 4200 en 3652

Bezoek de gezellige herberg
't Rechthuis
van HANS EN PUCK
te Rijnsaterwoude
gelegen aan het Braassemermeer
Prachtig en rijk viswater; verhuur van roeiboten
LOGIES MET ONTBIJT
Telefoon (01721) 214
Donderdags gesloten

TAFELKLEDEN	vanaf 16,95
SIERKUSSENS	5,75 en 11,50
LAKENSETS	vanaf 19,75
SLAAPKAMERKLEEDJES	vanaf 8,75
SPREIEN	vanaf 25,50
PLAIDS	vanaf 14,95
CAMPINGMATRASJE	12,75
SLAAPZAK	26,75
WINDSCHERMEN	vanaf 24,95

Ruime sortering in: Aa-Be- Didas- van Wijk- en Zaalberg-dekens.

BEDDENSPECIAALZAAK Kemper
HALTESTRAAT 21 — TELEF. 2119

„Zorgeloos zonnen' zegt Perry van der Kar

Kom maar kijken naar de splinter-, gloed-, fonkelnieuwe Badcollectie '67 die Perry van der Kar presenteert tegen lente-lichte prijzen. Dan ziet u wat er nieuw is onder de zomerzon.

't BEUW SPORTIEF

Badstof is strandmode-materiaal 1967 bij uitstek:

badstof shift in een zonnige kleurenkeus, wit afgebiesd **18.75**
badstof pet **9.75**

Elastisch stretch badstof strandensemble voor mannelijke zonaanbidders. **29.75**

Badstof strandpakjes voor jonge badgasten. In felle, sprekende kleuren. v.a. **9.75**

Badmuts voor kinderen **4.50**

Makkelijk en bijzonder voordelig: linnen badtas **2.95**

SPORTMAGAZIJN
Perry van der Kar
ELF VESTIGINGEN

ZANDVOORT: SHOP 'BEUWES PALACE'

Van DENSEN's centrale verwarmings bedrijf

- ★ AANLEG
- ★ OMBOUW
- ★ ONDERHOUD
- ★ REPARATIE

- ★ CENTRALE VERWARMING
- ★ AARDGAS-INSTALLATIES
- ★ OLIESTOOK

Vraag vrijblijvend advies.

BOERLAGESTRAAT 19 - TELEF. 2972

VRIJE-TIJDS-MEUBELEN

VOOR VRIJE ZONNE-UREN

TUINTAFELS
WERZALITH BLAD 80x80 cm. **19.75**
„ „ 45x65 cm. **14.50**
met statiefpoot **21.50**

ENORME SORTERING
TUIN- EN LIGSTOELEN
van **43.50** tot **8.90**

SPECIALE AANBIEDING
TENTDOEK
pracht kwaliteit
oranje en blauw
100 cm. breed Per meter: **3.95**

PARASOLS
diverse dessins en kleuren
42.50 49.75 51.00 59.00

PARASOLSTANDAARDS
vallen nooit om!
rood, blauw en grijs **11.90**

VISSTOELTJES (metaal)
met sterke ruitloper **4.25**
met RUGSTEUN **6.25**

STOELLOOPERLINNEN ± 40 cm. breed
effen kleuren, strepen en ruiten
ZWARE KWALITEIT PER METER:
2.70 2.45 2.40

LUCHTBEDDEN
31.90 29.90 25.90 24.50

VOETPOMPEN
3.50 2.35

TUINTAFELKLEEDJES
diverse dessins en kleuren
80x80 cm 90x90 cm.
2.40 4.80 4.10 2.95

WITTE FRANJE voor
KLEEDJES, KUSSENS en MARKIEZEN
Breedte 3 - 5 - 7½ en 10 cm.
vanaf **45** ct. per meter

SYNTHETISCHE LOPERS
bestand tegen weer en wind
per meter **2.50**

MARKIES- EN ZONNESCHERMLINNEN
140 cm. breed
Effen kleuren: per meter:
8.40 8.15 3.70
Gekleurde strepen: per meter:
5.90 2.60

J. Th. Kort
UW SPECIAALZAAK
VOOR MODE en KWALITEIT

HAARLEM N.: Rijksstraatweg 533 (Delftwijk) **ZANDVOORT:** Grote Krocht 30-32 **HAARLEM:** Grote Houtstraat 85-87
IJMUIDEN: Kennemerlaan 41 **HEEMSTEDE:** Raadhuisstraat 52 Ged. Oude Gracht 86

★ **Elke fijnproever prefereert:** **LEFFERTS wijnen en gedistilleerd!** ZEESTRAAT 44 - TELEFOON 2254 ★

RADITCH' Specialiteit

Zuurtjes, hopjes, katjang, amandel- en roomcaramel's

Weer verkrijgbaar bij:

BANKETBAKKERIJ BOSMAN

KERKSTRAAT 22

E. van der Linden

Interieurverzorger - Stoffeerder

Specialist in klassieke meubelstoffering

BREDERODESTRAAT 30, ZANDVOORT

Telefoon (02507) 4973

Grote collectie VLOERBEDEKKING

Hotel-Café-Restaurant

„Delicia"

KERKSTRAAT 16, TELEFOON 2270

Delicia is herrezen!!

Heeft u TROUWPLANNEN?
KIENAVONDEN?
VERGADERINGEN?
PARTIJEN?

DIT ALLES KAN BIJ W. SCHOO!

1e klas verzorging. - Normale prijzen.

„Delicia"

W. SCHOO, KERKSTRAAT 16, TEL. 2270

GEZINSKREDIET

Huis inrichten, kleding kopen, auto aanschaffen, vakantie? Doe 't met contant geld. Kredieten voor ambtenaren en andere vaste werknemers. Zonder borg. Snel en discreet. Desgewenst schriftelijk. Kwijtschelding bij overlijden. Wettelijke voorwaarden. Vraag inlichtingen bij

NVB GEZINSCREDIET 1926
N.V. NATIONALE VOLKSBANK
Amsterdam Westeinde 10 tel. 237271
Den Haag Riviervismarkt 4 tel 639586
Rotterdam Maurits weg 45 tel 135743
DE BANKIER VAN UW GEZIN

NSU-autorijschool P. C. Laarman

Nic. v.d. Laanstraat 5 rd. — Haarlem
Telefoon (02500) 1 34 34

FIRMA PRESTO

JANSSTRAAT 42, HAARLEM,
telefoon (02500) 13536 en 17203

BEHANG Vraag monsterboeken en vrijblijvend prijs

deskundig personeel beschikbaar

VARA

Aanmelden als lid van de Vara kunt u doen bij onderstaande adressen. Contributie en abonnementsgeld *f* 4,85 per kwartaal. Heeft u klachten of wil u informaties, ook daarvoor kunt u daar terecht.

R. W. Ramkema, Van Lennepweg 87zwart
L. Cohen, Zr. D. Brondersstraat 2, tel. 2688
D. Zuidam, A. J. v.d. Moolenstr. 30, tel.5279
D. van Duijn, Tollensstraat 3, telefoon 2085

Belangrijke inboedelveiling

t.o.v. deurwaarder Haaster te Haarlem op

woensdag 24 mei

's morgens 10 uur in het veilinggebouw

De Witte Zwaan

Dorpsplein 2

w.o. noten slaapkamerameubl., huiskamerameubl., Windsor huiskamer, tafels, stoelen, losse kasten, spiegels, bankstel, bureautjes, commodes, salontafels, koelkasten, wasmachine, divanbedden, onderschuifbedden, matrassen, porselein, glaswerk, textiel, schilderijen en veel ander meubilair en huisraad enz. enz.

Tevens afkomstig uit een motelbedrijf: moderne wentelbedden met binnenveringmatrassen, losse divanbedden, blanke kasten hang-leg, bedspreien, ronde tafels, plm. 20 Bruynzeelkeukens, blanke bureautjes en blanke stoelen enz. enz.

Bezichtigen op de

kijkdag dinsdag 23 mei

van 's morgens 9 tot 's avonds 8 uur.
Inlichtingen telefoon 2164 Veilingdirectie Fa. Waterdrinker.

BSLAGERIJ BURGER

HALTESTRAAT 3 - TELEFOON 2994

NU EXTRA VOORDELIG

750 gram MAGERE RUNDLAPPEN	5,25
750 gram FIJNE RIBLAPPEN	5,25
500 gram ROSBIEF	4,75
500 gram HAASFILET	4,48

Heerlijk en gezond:
RAUWE LEVER 250 gr. voor 89

WEEKENDREKLAME
100 gram HAM
100 gram BOTERHAMWORST **99**

PANKLARE SCHNITSELS per 100 gr. voor 98

Lamsvlees voor de fijne keuken

KARBONADEN, 500 gram	1,98
BORSTLAPPEN, 500 gram	1,98
BOUTLAPPEN, 500 gram	2,98
STUKJE BOUT, 500 gram	3,50

Woensdags koopjesdag

TOT IN DE PUNTJES VERZORGD
EEN PERFECT GESTOOMD COSTUUM (mits gebracht en gehaald)
nu slechts f 4,20

KEYSER

KERKSTRAAT-ZANDVOORT

Laat ook uw
vloerbedekking
o.m. Jabo, linoleum, Balotred, Tapiflex, nylontapijt, Heugafelt, enz., en uw
meubelstoffering
klassieke of modern
verzorgen door
't INTERIEUR
Voor complete woninginrichting:
„'t Interieur", Stationsplein 13/15
Telefoon 3346, na 6 uur 2565

VERZORG TIJDIG DE KOPIJ
VOOR UW ADVERTENTIES
IN DE ZANDVOORTSE COURANT
Hebt u een goed idee, schrijf het meteen op, voor het u weer ontgaat!

Uw adres voor

VLOEREN.
VENSTERBANKEN en
SCHOORSTENEN
in natuursteen.
TAFELBLADEN
in diverse kleuren marmer
ONYX-TAFELS en
LUXE ARTIKELEN.

NATUURSTEENBEDRIJF

A. LAVERTU

Kam. Onnesstraat 5, telef. 4160
Privé: Reinwardtstraat 28, tel. 4168

Tuiniert U zelf?

TOM LOOS

levert
ZAND
ZWARTE GROND
GRINT en GRASZODEN
MEST
GEKLEURDE TEGELS
FLAGSTONES
SCHELPEN
RIETMATTEN
OPRUIMEN VAN ZAND EN PUIN!
TRANSPORTBEDRIJF

TELEF. 4996

Abonneert U op de Zandvoortse Courant

VIVO SUPERMARKT

Deze week:

Madison nylons, 1 paar		98
Page luierettes	van *f* 1,75 voor met 15 VIVO-wapentjes	159
4 flesjes Pils	30 cl	100
2 pullen Pils	45 cl	75
Limonadesiroop	per fles	99
Gebraden gehakt	200 gram	59
Casselerrib	100 gram	89
Schouderham	150 gram	89
Siam-rijst	1 kilo	100
2 blikjes soepballen	Anton Hunink	129
Dubbelpak Instant-pudding	van 72 voor	49
IJslollie-poeder	van 25 voor	19
Roomboter, 250 gram		152
DAGELIJKS VERS BROOD Panky wafels	per pak	89
5 rollen drop of pepermunt		49

GROENTE- EN FRUITAFDELING

EXTRA GROTE KOMKOMMER	42 cent
1 KILO HONINGZOETE SINAASAPPELEN, plm. 7 stuks	89 cent
BANANEN, 1 kilogram	89 cent

DAGELIJKS VERSE AARDBEIEN

VIVO-SUPERMARKT
Winkelbaan-Zandvoort

ADMINISTRATIEBUREAU BORST

ASSURANTIES

Accountancy - Belastingzaken - Hypotheken - Financieringen

Zandvoort, Brederodestraat 134, telefoon 3328 en 4963
Haarlem, Frederikspark 1, telefoon (02500) 20954

1817 - 1967
150 jaar

BONDSSPAARBANK

In ronde getallen:
5 miljoen spaarders
6 miljard gld spaargeld
2300 vestigingen
150 jaar dienst aan
spaarders en gemeenschap

Nutsspaarbank

NEEM EEN ECHTE

centrale verwarming

van een erkend installateur. FINANCIERING TOT 100%

„TECHNISCH WERK"

Zandvoort, Thorbeckestraat 19, tel. 3270

Fa. Schuilenburg
GROTE KROCHT 5
TEL. 2974 ZANDVOORT

PRIJSBEWUST???
Aluminium jaloezieën met 5 jaar garantie, zelfremmend, in vele uitvoeringen en kleuren, rechtstreeks v. fabriek 25% voordeliger. Fabr. Nic. v.d. Laanstr. 2 Haarlem, tel. 14611-13016. Voor Zandvoort telefoon (02507) 4012.
Bezoekt onze showroom.
Aangesl. bij het inst. voor consumentenvoorlichting.

Schildersbedrijf

H. C. v. Gog

en v/h R. WOLTHUIS

Ook **uw schilder**

A. J. v.d. Moolenstraat 38
Telefoon 4969

---

voor pianostemmen
Van Kessel

Uitsluitend techn. praktijk
Ged. Oude Gracht 114
Haarlem. tel. 21036

GEMEENTEARCHIEF ZANDVOORT

67e jaargang no. 38 - Verschijnt dinsdags en vrijdags

Opgericht in 1900

DINSDAG 23 MEI 1967

ZANDVOORTSE COURANT

Redaktie en administratie: Achterweg 1 Telefoon 2135 Postbus 23 Advertentieprijs: 15 ct per mm-hoogte

voor ZANDVOORT, BENTVELD en AERDENHOUT

UITGEVER: IJS DE JONG, GERTENBACHS DRUKKERIJ, ACHTERWEG 1, TELEFOON 2135

Abonnementsprijs ƒ 8,— per jaar
Losse exemplaren 10 cent.
Girorekening 52 33 44 t.n.v. IJs de Jong
Per post ƒ 9,—; buitenland ƒ 10,—

Inhaalfouten op onze autosnelwegen

veroorzaakten in 1966 ruim 2800 ongelukken

In de slotfase van de kernthema-actie „Zwarte Zes" wil het Verbond Voor Veilig Verkeer de aandacht van de gemotoriseerde weggebruikers vestigen op de vele fouten die bij het inhalen worden gemaakt.
Een automobilist die gaat inhalen stelt zichzelf en in niet mindere mate zijn medeweggebruikers aan grote risico's bloot, schrijft het verbond. De inhaalmanoeuvre omvat een complex van handelingen, die allemaal op foutieve wijze kunnen worden uitgevoerd.

Uit de ongevallenregistratie van Rijks- en Gemeentepolitie over 1966 is gebleken, dat alle inhaalfouten samen genomen 11,8% van 2.862 ongelukken op de autosnelwegen hebben veroorzaakt. (Uit Zwitserse en Duitse statistieken blijkt dit type ongeval 12% te bedragen op een totaal van 375.979 ongelukken). Wordt onderscheiden naar de soort fout, dan blijkt in 5,7% van de ongevallen de oorzaak te zijn dat naar links wordt uitgeweken om te gaan inhalen op het moment dat de inhaler zelf wordt ingehaald. De gevaarlijke situaties die hierdoor ontstaan, kunnen zonder meer voorkomen worden wanneer men een juist gebruik maakt van de op en in de auto aanwezige spiegels, stelt het Verbond. Eerste zorg is daarbij dat deze goed gesteld zijn en wel zodanig dat binnen- en buitenspiegel elkaar aanvullen. In de buitenspiegel moet tevens te zien zijn of er zich verkeer naast de auto bevindt. Aan de hand van de „spiegelbeelden" kan de automobilist zich ervan overtuigen of hij zonder gevaar of hinder voor andere weggebruikers kan gaan inhalen. Is de weg voor, opzij en achter vrij, dan moet sinds 1 januari de bestuurder een teken met zijn richtingaanwijzer geven. Is de zijdelingse verplaatsing voltooid — dus is men naast de in te halen auto gekomen — dan dient de richtingaanwijzer uitgeschakeld te worden, ook al blijft men links rijden voor het inhalen van meerdere auto's. Bij het weer naar rechts gaan geldt de verplichting van richting aangeven niet. Overigens mag het richting aangeven op zich nooit als garantie voor veilig inhalen worden beschouwd. Het snelheidsverschil tussen inhaler en voorligger moet op zijn minst 20 km zijn, wil de lengte van de inhaalweg redelijk blijven, schrijft het Verbond.

Een bestuurder die ingehaald wordt, moet in staat zijn alles wat achter hem gebeurt — dus inhaalmanoeuvres — waar te nemen. Dat geldt ook voor beladen vrachtwagens, waarvan de berijders volledig zijn aangewezen op het uitzicht in de buitenspiegels. Om méér uitzicht te verkrijgen op het links achter hen gelegen weggedeelte, willen vrachtwagenchauffeurs die een brede lading hebben, nogal even naar links sturen.

Het linker voorwiel van vrachtauto's in het oog houden is een belangrijk punt voor bestuurders van personenauto's. Temeer, vervolgt het Verbond, omdat zij er altijd op bedacht moeten zijn dat een voertuig dat wordt ingehaald, toch naar links kan uitwijken.

Het inhalen van een auto die op de rechter rijstrook met een hoge snelheid op een aanzienlijk langzamer rijdenden auto inloopt, kan een gevaarlijk situatie doen ontstaan. De bestuurder van dit laatste voertuig kan hierdoor in een bijzonder mocilijke situatie gebracht worden — hij rijdt in een fuik — waaruit hij zich slechts door een „noodremming" kan redden.

Wat men dus nooit moet doen, waarschuwt het Verbond, is: plotseling uit een file breken.

Bovendien is het ook voor het invoegen van inhalende auto's van belang om voldoende afstand te houden op de autosnelweg. Daardoor is het ook mogelijk plotseling af te remmen of te stoppen zonder het gevaar van slippen, kettingbotsingen, etc. Een vuistregel voor afstand houden is: de minimum veilige afstand in meters is gelijk aan de helft van de snelheid. Bij 80 km dus minstens 40m vrijhouden.

Bij druk vakantie- en weekendverkeer verliezen autosnelwegen hun eigenlijke karakter en lenen deze zich niet meer voor snel te rijden. De verstandige automobilist zal zijn snelheid en de afstand tot de voorligger dan aanpassen aan de verhoogde verkeersintensiteit. Domweg inhalen is in zo'n situatie onverantwoord.

Onbekendheid bij verkeerspleinen en -rotondes maakt dat vele vakantiegangers pas op het laatste moment naar links uitwijken om voor te sorteren.

Met een dergelijke situatie dient voortdurend rekening te worden gehouden, aldus het Verbond.

RADIO PEETERS

GRATIS T.V. REPARATIE!

3 JUNI opent

Radio Peeters

haar filiaal op het Burg. van Fenemaplein 18.
Om de T.V.-bezitters in Zandvoort en direkte omgeving vast een indruk te geven hoe onze eigen technische dienst functioneert, stellen wij onze toekomstige cliënten in de gelegenheid, gedurende de maand mei hun T.V.-apparaat

gratis te laten repareren.

Slechts het gebruikte materiaal zal in rekening worden gebracht. Dus geen arbeidsloon.
Meldt ons dus uw T.V.-klachten en wij maken met u een afspraak voor een bezoek van één onzer T.V.-technici. Telefoon (020) 76 03 33.

RADIO PEETERS N.V.
VAN WOUSTRAAT 74-82-84 - AMSTERDAM

TER NAVOLGING AANBEVOLEN

Grof afval dat in de gemeente Bloemendaal clandestien wordt gestort op wegen en wegbermen zal door de gemeentereinigingsdienst gratis eenmaal per maand worden opgehaald. De eigenaren van de terreinen waar het vuil op ligt, dienen er dan wel voor te zorgen dat de rommel op een hoop wordt klaar gelegd. Een voorstel van b. en w. van Bloemendaal om op deze wijze tot een frequente reiniging van diverse plaatsen in de gemeente te komen, werd onlangs door de vroedschap van Bloemendaal aangenomen.

LEDENVERGADERING TZB

De afdeling voetbal van The Zandvoort Boys belegt op vrijdag 9 juni in het gemeenschapshuis de jaarvergadering 1967. De agenda vermeld o.m. een voorstel tot contributieverhoging en een voorstel tot eventuele uitbreiding van de elftalcommissie tot zeven man.

De aftredende bestuursleden H. H. Bosman, J. G. Bruinsma, M. A. J. M. Crabbendam en J. M. Heiligers stellen zich herkiesbaar.

ANDERE DATUM

In de editie van j.l. vrijdag werd de datum van de ledenvergadering van Watersport Vereniging Zandvoort in het gemeenschapshuis foutief vermeld. De bijeenkomst vindt niet plaats op maandag, maar op vrijdag 26 mei a.s. Waarvan acte.

Aan zet

Al jarenlang is het Siciliaans het meest geliefde antwoord op 1. e4. De reden hiervan is wel, dat Zwart niet (zoals in de meeste andere openingen) het initiatief aan Wit behoeft over te laten, maar ook zelf direct tot daden kan overgaan. In onderstaande partij zien we de zwartspeler de zaak echter overtrekken, wat door Wit onverbiddelijk wordt afgestraft.

SKOTORENKO—BELOMESTNYCH

Per correspondentie gespeeld in de USSR in 1966/67

1. e2-e4, c7-c5, 2. Pg1-f3, e7-e6, 3. d2-d4, 4. Pf3xd4, a7-a6, 5. c2-c4, Pg8-f6, 6. Pb1-c3, Lf8-b4, 7. e4-e5!? (Een interessante mogelijkheid, die tot wilde complicaties kan leiden) 7. ...Pf6-e4, 8. Dd1-g4,! Dd8-a5? (Te veeleisend. Correct was 8. ...Pc3:!, 9. a3!, Lt8!, 10. bc3:, Da5, 11. Dg3, d6!, 12. ed6:, Ld6:!; de witspeler geeft in Schachmatisty Rossii (een nieuwe Russische schaakperiodiek) aan, dat hij dan van plan was met 13. Dd6:, Dc3:+, 14. Kd1, Da1:, 15. Ld3, Dc3, 16. Lc2, Dc4:, 17. Lg5, f6, 18. Te1 etc. voort te zetten. In deze variant kan Zwart evenwel sterker 15. ...Ld7 (i.p.v. Dc3) spelen, waarna het twijfelachtig is, of de witte aanval sterk genoeg kan worden. Waarschijnlijk is i.p.v. 14. Kd1 beter 14. Ld2! met het vervolg 14. ...Da1+, 15. Ke2, Db2 (anders volgt Lb4), 16. Ke3, Pc6, 17. Pc6:, Db6+!, 18. Dd4!, Dc6:, 19. Dg7:, Dc5+, 20. Ke2, Dc4:+, 21. Ke1, De4+ en remise door eeuwig schaak;aldus een correspondentiepartij Beric-Neistadt uit 1959. In ieder geval een ingewikkelde variant!) 9. Dg4x g7!, Lb4xc3+, 10. b2xc3, Da5xc3+, 11. Ke1-e2, Dc3xa1 (Volledigheidshalve zij vermeld, dat op 11. ...Dd4: zou zijn gevolgd 12. Dh8:+, Ke7, 13. La3+, Pc5, 14. Lc5:+, Dc5:, 15. Kf3 etc.) 12. Dg7xh8+, Ke8-e7 *Zie diagram*

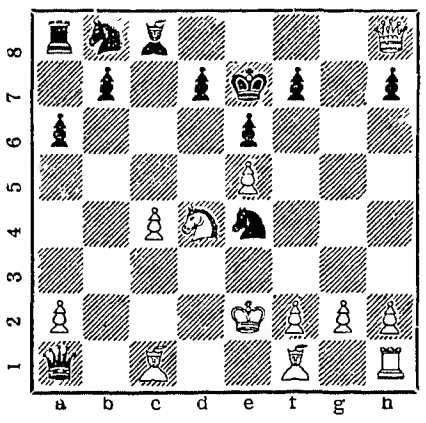

13. Lc1-a3+!, d7-d6, 14. La3xd6+!, Ke7-d7 (Slaan met het paard ging niet wegens 15. Pc6+!, b.v. 15. ...Pc6:, 16. ed6:+ en damewinst, of 15. ...Kd7, 16. Dd8+ en mat!) 15. Pd4xe6!! (Een ware voltreffer. Op 15. ...Ke6: beslist 16. De8+, op 15. ... fe6: komt 16. Dg7+ en mat, en na 15. ... Da2:+, 16. Ke3, Df2:+, 17. Ke4: heeft Zwart geen eeuwig-schaak-mogelijkheid) 15. ...Pe4xd6 (Het enige dus) 16. Dh8-d8+, Kd7xe6, 17. Dd8xd6+, Ke6-f5, 18. Dd6-f6+, Kf5-e4, 19. f2-f3+ en Zwart gaat op wegens 19. ...Kd4, 20. e6+ etc.

Een interessante partij!

Correspondentie aan A. C. v. d. Taak, Wilhelminastraat 28, Haarlem.

Riskante populariteit van voetballers

Er moet wat aan gedaan worden

Er is de laatste tijd bij sportwedstrijden een hand over hand toenemend euvel waar te nemen, n.l. het zich te buiten gaan aan allerlei extravagante daden van vreugde- c.q. spijtbetoon.

Het zijn vooral de tonelen ná een sportontmoeting, die de weerzin van de ware sportliefhebber opwekken. Het zijn vaak de toeschouwers en de supporters, die zich kwalijk gedragen na het verliezen of winnen van hun uitverkorenen.

Ik wil het nu eens niet hebben over de afkeurenswaardige handelingen, die de spelers elkaar toedienen, zoals elkaar in het gelaat spuwen, elkaar tegen de schenen schoppen, de snor van een tegenstander uitrukken of vuistslagen geven op omringende hoofden.

Neem nou alleen maar het gedrag van de doorsnee-supporter na een voetbalwedstrijd. Ik geef u de verzekering, vrienden, dat je als goed-gespeeld-hebbende voetballer vandaag slecht gestuurd bent en dat je vaak moet sprinten voor je leven. Dit is zonder meer ergerlijk en het kwaad dient met wortel en tak te worden verwijderd. Wordt een voetbalteam kampioen, dan zijn de gebeurtenissen na afloop helemaal ten hemel schreiend. Onmiddellijk na het laatste fluitsignaal breekt een orgie van helse krachten los. Men werpt zich op de favorieten en rukt hen de sporthemden van het lijf, zodat de ongelukkigen na enkele seconden vrijwel naakt te koop staan.

Dit doet een beetje denken aan de tijd waarin er nog slaven op de markt te koop werden aangeboden. Deze mannen moesten wel naakt staan omdat de kopers anders niet konden zien wat voor vlees ze in de kuip hadden. In zekere zin kunnen we deze min of meer navrante vergelijking wel doortrekken, omdat vroeg of laat de beste kerels op de transferlijst komen te staan en als koopwaar worden verkwanseld. (Dit maar even ter zijde, vrienden). Ik heb eens een walgelijke gebeurtenis meegemaakt, waarbij bij de afschuw naar de keel drong.

Een speler van een niet nader te noemen elftal was nogal goed geweest (voor Westeuropese begrippen) en tegen het einde van de wedstrijd werd het duidelijk dat de rampzalige man een hulde van z'n fans in ontvangst ging nemen. Men verdrong zich likkebaardend langs de krijtlijnen. De man in kwestie had in de gaten dat het om hem te doen was en in z'n doodsnood zocht hij z'n heil in een list. Hij redeneerde als volgt: Als ik me nu nog bijzonder onsympathiek ga gedragen, loop ik wellicht het enthousiasme van de meute mis!

Niet gek gedacht voor een voetballer, zult u zeggen. Maar het pakte anders uit. De vent begon stelselmatig de bal te missen en zocht zeer bewust en nadrukkelijk enkels en knieën van tegenstrevers op. Binnen een kwartier (en dat was het laatste kwartier — heeft niets met de maan te maken) had hij kans gezien vier vijanden uit te schakelen, waaronder de keeper, die met een gebroken neusbeen het strijdperk verliet. De supporters van de wildeman waren uitzinnig van enthousiasme, wat de man per sé niet had willen bereiken. Als laatste redmiddel begon hij kluiten aarde en graspollen uit het veld naar de krijsende menigte te smijten. Het werd een heksenketel. De supporters gooiden de kluiten terug en kozen de tegenstanders van het idool uit. De scheidsrechter, die onze held al enkele malen tot meer zorgvuldigheid ten opzichte van zijn vijanden had gemaand, beëindigde de wedstrijd voortijdig.

Wat er daarna gebeurde, heb ik niet meer geheel en al kunnen waarnemen. Wel zag ik onze man op een gegeven ogenblik op een woest deinende menigte omhoog geheven worden en weer wegzinken in de kluwen. Even later dook hij weer op, maar nu poedelnaakt (Vergeef mij dit verslag. Ik kan er er ook niets aan doen en vind het verschrikkelijk).

Nooit zal ik het smartelijk vertrokken gezicht van die kerel vergeten. Ik heb hem nimmer teruggezien binnen de krijtlijnen. Later hoorde ik dat ze de arme jongen ongeveer gevierendeeld hebben. Op de zwarte markt werden plukjes haar en stukjes huid van hem te koop aangeboden.

Kijk, vrienden. Dit noemt men excessen in de sport.-Ik ben van mening dat hier iets aan gedaan moet worden. Anders verliezen wij onze prominente sportbeoefenaars en verruwen de sportzeden.

Straks krijgen we weer de eindstrijd van de Europa-cup.

Moet u eens opletten wat daar weer allemaal gebeurt, zonder dat er van voetballen sprake is. U zult zeggen: een somber vooruitzicht. Maar ziet u het anders?

BARTJE

Harem was regeringscentrum

De Kadins en de Hassekis

bestuurden het Turkse imperium

In de sprookjesstad Istanboel, met zijn ruim zeshonderd moskeeën, staat op de westelijke oever van de Bosporus op het Europese territoir van Turkije het machtige Topkapi-paleis. In dit paleis, hetwelk thans is ingericht als museum en dat gebouwd werd in het tijdvak van 1465 tot 1468, verbleven gedurende meer dan vijf eeuwen de Turkse sultans.
Hoeveel de waarde bedraagt van alle kunstschatten en rijkdommen die in het oude paleis aan de Bosporus liggen opgestapeld en die voor elke toerist dagelijks te bezichtigen zijn, is niet te zeggen. Maar veel is het in ieder geval. Alleen de verzameling Chinees porcelein, welke duizenden stukken telt en geldt als de grootste Chinese porceleinverzameling ter wereld, vertegenwoordigt een onvoorstelbare geldwaarde.

Verder zijn er duizenden gouden munten, almede even zoveel fraaie sieraden, kostbare edelstenen — een ervan weegt drie kilo! — talrijke tronen en kronen, zeldzame medailles, wapenverzamelingen, schilderijen, zeer mooie, met goudbrocaat bestikte hofgewaden, prachtige Oosterse tapijten, kortom, al de pracht en praal, zoals men die zich alleen maar aan de hoven van de Oosterse vorsten kan voorstellen. Al deze rijkdommen waren het eigendom van de Turkse sultans en gedurende hun regeringstijd hadden zij het recht naar believen uit de enorme voorraad te putten.

Een waar pronkstuk in het Topkapipaleis is de met 25.000 parelen belegde gouden troon van Sjah Ismail, die na de verovering van Perzië in 1514 door Sultan Selim I als krijgsbuit in triomf naar Istanboel werd vervoerd.

Uiteraard was er in het paleis van de sultans in Istanboel een harem, een onoverzichtelijk gebouwencomplex, dat voortdurend werd uitgebreid. Het woord harem betekent privé en duidt een plaats aan, waar de toegang voor onbevoegden strikt is verboden. De harem in het Topkapi-paleis in Istanboel telde een dozijn appartementen, die elk verscheidene kamers telden. In elk appartement was een *bach* (chef) aangesteld. Het gehele etablissement was onderworpen aan een strenge discipline en de minste inbreuk daarop kon aan de overtreder het leven kosten.

Slavinnen

Tijdens de regeringsperiode van sultan Suleyman I, bijgenaamd De prachtige (1520-1566), breidde het Ottomaanse imperium zich snel uit en tientallen kleine koninkrijken, prins- en hertogdommen, hetzij Byzantijns, Turks of Slavisch, werden ingelijfd bij het Turkse rijk. Geen enkele vorstelijke familie in het zuid-oosten van Europa had dus langer belang bij een adellijke echtverbinding. Van dat tijdperk af kozen de Turkse sultans dan ook hun vrouwen niet meer uit de adellijke families, doch maakten zij hun keuze uit de niet-adellijke kringen. En dat waren in het bijzonder de uit de veroverde gebieden verkregen slavinnen, die eenmaal per week te koop werden aangeboden op de grote slavenmarkt van Istanboel, waar duizenden boeren en soldaten de schoonheden met open mond aangaapten.

De paleiszalen begonnen zich weldra te vullen met slaven van allerlei rassen en de mooiste slavinnen deden aan het hof haar intrede. Op de van de krijg terugkerende sultans oefenden deze schone slavinnen een onweerstaanbare aantrekkingskracht uit. De zachte, luxe divans waren voor hen een aangename rust- en verpozingsplaats en tegelijkertijd een soort van energiebron voor de nieuw te leveren veldslagen. De gewonnen pracht en luxe van het imperium drongen steeds verder door tot de verblijven van de sohere veroveraars. Het aantal hofzalen werd uitgebreid, de decors verrijkt, de vele divans bedekt met de zeldzaamste stoffen, de schone slavinnen omhangen met parelsnoeren en edelstenen...

Tijdens de eerste jaren van het bestaan van het imperium was het de gewoonte, dat de krijgsbuit werd verdeeld onder de krijgslieden. Later kwam alle vergaarde buit echter terecht in de schatkist van de sultans. De pompeuze feesten, de weelde en het plezier in de alkoven verwekelijkten evenwel geleidelijk aan het onstuimige bloed van de ontembare veroveraars en donkere tijden braken aan voor het machtige en uitgestrekte Turkenrijk.

„Classificatie"

Onder de slavinnen waren ook blonde vrouwen uit Hongarije en Noord-Joegoslavië, die bij de Turken zeer begeerd waren en een flinke som geld opbrachten. Soms ook kreeg de sultan een slavin van uit de veroverde gebieden door een Turkse generaal of grootvizier als geschenk toegezonden. Elke week opnieuw werden op de slavenmarkt in Istanboel door de haremopzichters nieuwe slavinnen aangekocht, die, nadat zij door vrouwelijke experts waren geëxamineerd, aan het hof een gedegen opvoeding genoten en werden bekeerd tot de islam. Muziek, dans en zang waren voor de slavinnen de voornaamste vakken. Zij leerden echter tevens schrijven en lezen. Na het verstrijken van een zekere tijd werd steeds een dozijn nieuwe slavinnen ter schouwing aangeboden aan de sultan, die daarop een „classificatie" maakte. De jongedame, die hem het meest beviel, werd vervolgens door de hofdames naar het bad geleid, alwaar zij, na urenlang gewassen te zijn, met kostbare oliën en parfums werd ingewreven. Daarop werd de uitverkorene met de fraaiste kleding, die voorhanden was, aangekleed en onder de klanken van fluit en gezang naar de sultan gebracht. Bij het overschrijden van de drempel van diens vertrek was zij verplicht een diepe buiging te maken en als bewijs van onderworpenheid des sultans voeten kussen.

Als teken van onderworpenheid, jawel, maar hoevelen van deze bekoorlijke slavinnetjes werden door middel van listen en intriges later in feite niet de ware heerseressen van het rijk!

„Intime kring"

Welke hiërachieke rang hadden al deze gecultiveerde slavinnen, die soms meer dan tweehonderd in persoon sterk waren, aan het hof van de sultan? Het aantal slavinnen, dat kon worden gerekend tot de „zeer intieme kring" van de vorst te behoren, de zogeheten *kadins,* was niet groter dan zes. Tot de niet „zeer intieme", maar toch *„intieme"* kring dienden te worden gerekend diegenen van de haremvrouwen, die kinderen van de sultan hadden. Deze vrouwen werden aangeduid als *hasseki.* Ieder van des sultans favorites beschikte over een luxueus privé-appartement, ontving een royaal pensioen en had op haar beurt te haren behoeve eigen slaven ter beschikkin.

In het paleis van de sultan waren de slavinnen in diverse categorieën ingedeeld en elk van deze categorieën had als kenteken haar eigen kapsel. De kadins en de hassekis hadden tevens het recht zich te kleden zoals de echte prinsessen dat deden.

De sultan ontving deze vrouwen naar zijn wens om beurten 's avonds. Indien zijn fantasie het hem evenwel ingaf, beperkte hij zich niet uitsluitend tot de vrouwen van de „zeer intieme" en „intieme kring", doch nam hij ook andere slavinnen om enkele aangename uren door te brengen. Men kan zich voorstellen welke sluwe complotten door al deze slavinnen werden uitgedacht!

In het paleis droegen de sultans met zilver bespijkerde sandalen. Bij het horen van het tik-tak van de zilveren spijkers op het marmer trok iedereen, die in de paleisgangen was, zich terstond terug, want een onaangekondigde ontmoeting met de sultan werd als een ernstige belediging voor de heerser beschouwd en met de dood bestraft.

De Haremswachters

Het is in navolging van Perzië en het Byzantijnse keizerrijk, dat de Turken de gewoonte aannamen eunuchen in paleisdienst te nemen. Deze eunuchen (ontmanden) waren belast met de bewaking van de harem. Tot aan de regeringsperiode van Mehmet III (1595-1602) werden uitsluitend blanke eunuchen in dienst genomen. Vaak brachten zij het tot hoge posities. De blanke eunuchen Hadim Ali en Hadim Sinan — westerlingen waren destijds in het Turkse imperium verplicht Oosterse namen aan te nemen — klommen zelfs op tot de rang van grootvizier, het hoogst bereikbare ambt in het Ottomaanse keizerrijk. Beide personages hebben veel tot de uitbreiding van het Turkse imperium bijgedragen. De macht van de eunuchen deed zich aan het hof soms zo sterk gelden, dat in 1617 de chef van de eunuchen, Mustafa Aga, het initiatief nam sultan Mustafa I, die in hoge graad krankzinnig was, van de troon te stoten en hem te doen vervangen door Osman II.

Sultan Mehmet III vond de invloed van de eunuchen echter hedenkelijk en verbood hun te toegang tot de harem. Waarschijnlijk niet allen uit bezorgdheid voor het imperium, maar ook — zoals tenminste mag worden aangenomen — uit egocentrische overwegingen, want de blanke eunuchen zouden, hoe dik van postuur zij ook waren, op de haremvrouwen, die afgezien van de sultan nooit een ander mannelijk wezen te zien kregen, een zekere aantrekkingskracht kunnen uitoefenen.

Sultan Mehmet III kreeg dan ook het lumineuze idee om zwarte eunuchen in dienst te nemen, die, naar hij verwachtte, minder invloed op het paleisleven zouden uitoefenen. Uit de zwarte eunuchen koos hij de meest lelijke. Gezegd dient te worden, dat de gedachtengang van deze sultan van grote mensenkennis getuigt!

Toch wist later een zwarte eunuch op te klimmen tot grootvizier. Het was Kara Mustafa (Zwarte Mustafa), die in 1683 aan het hoofd van een enorm sterk leger opmarcheerde tot voor de poorten van Wenen!

De *kizlar aghassi,* chef van de eunuchen, controleerde streng het doen en laten van *alle* vrouwen in het paleis. Hij bezat een zeer weelderig ingericht verblijf, waarvan de muren en het plafond waren belegd met prachtige, okerkleurige plateelwerk.

De eunuchen van lagere rang leefden in vochtige, sombere cellen onder het paleis, waar geen enkele zonnestraal doordrong. De zwarte eunuchen gewend aan licht en zonnewarmte, kwijnden hier zeer snel weg, kregen tuberculose en lagen tenslotte jaren lang hoestend en kuchend op hun dood te wachten. Herhaaldelijk vroegen zij om een beter woonverblijf, maar dat werd hun botweg geweigerd. Zij leidden in de naargeestige keldergalerijen van het paleis een leven, dat absoluut tegen hun zonnige natuur was. En hoewel zij de mooiste bloemen bewaakten, hadden zij geen recht deze aan te raken...

(vervolg op pagina 3)

UNIE-CONGRES

in badplaats

In Zandvoort wordt van 13 tot 16 juni een congres gehouden van de Unie der Provincies van de hoofdsteden der Europese Gemeenschap. Deze Unie werd op 9 november 1965 in Brussel opgericht op initiatief van het bestuur van de Belgische provincie Brabant. Zij beoogt de onderlinge betrekkingen tussen de provincies der hoofdsteden op alle daarvoor in aanmerking komende gebieden zoveel mogelijk te verstevigen om op die manier een bijdrage te leveren tot de Europese samenwerking. De Unie tracht dit doel onder meer te bereiken door een ruime uitwisseling van gedachten te bevorderen over de problemen, welke voor de onderscheidene gebieden van belang zijn. Provinciale Staten van Noord-Holland besloten op 3 november 1965 aan de Unie deel te nemen.

Tot nu toe zijn drie congressen gehouden, te weten 1e in april 1966 te Brussel, 2e in november 1966 te Keulen en 3e in maart 1967 te Rome, waarbij als onderwerpen werden behandeld resp. de vuilverwerking in het Departement van de Seine, de bestuurlijke organisatie en de taken en bevoegdheden van de besturen van de aangesloten gebieden en de ruimtelijke ordenig in de verschillende regiones. Bij de Unie zijn aangesloten: de provincie Brabant (België), het Groot-Hertogdom Luxemburg, het Departement van de Seine, het „Regierungsbezirk" Keulen, de provincie Rome en de provincie Noord-Holland.

Aan het congres, dat thans in Zandvoort gehouden zal worden, zullen deelnemen vertegenwoordigers van de besturen van de zes genoemde gebieden. De Nederlandse delegatie zal onder leiding staan van het lid van de Gedeputeerde Staten, de heer J. de Jong Czn.

Het congres — dat onder voorzitterschap zal staan van het lid van de Bestendige Deputatie van de Provincie Brabant, de heer Ph. van Bever — zal op 12 juni a.s. aanvangen met een ontvangst ten Provinciehuize door het Provinciaal Bestuur van Noord-Holland.

Op 14 juni zal in hotel Bouwes Palace in Zandvoort worden vergaderd, waarbij als thema zal worden behandeld het probleem van de lucht- en waterverontreiniging. Door de onderscheidene afgevaardigden van alle delegaties zullen over dit onderwerp inleidingen worden gehouden.

Op de beide volgende dagen zullen bezoeken worden gebracht aan het Noordzeekanaalgebied, de gemeente Amsterdam, de Koninklijke Nederlandse Hoogovens en Staalfabrieken N.V. te Velsen en het duinterrein van het Provinciaal Waterleidingbedrijf van Noord-Holland.

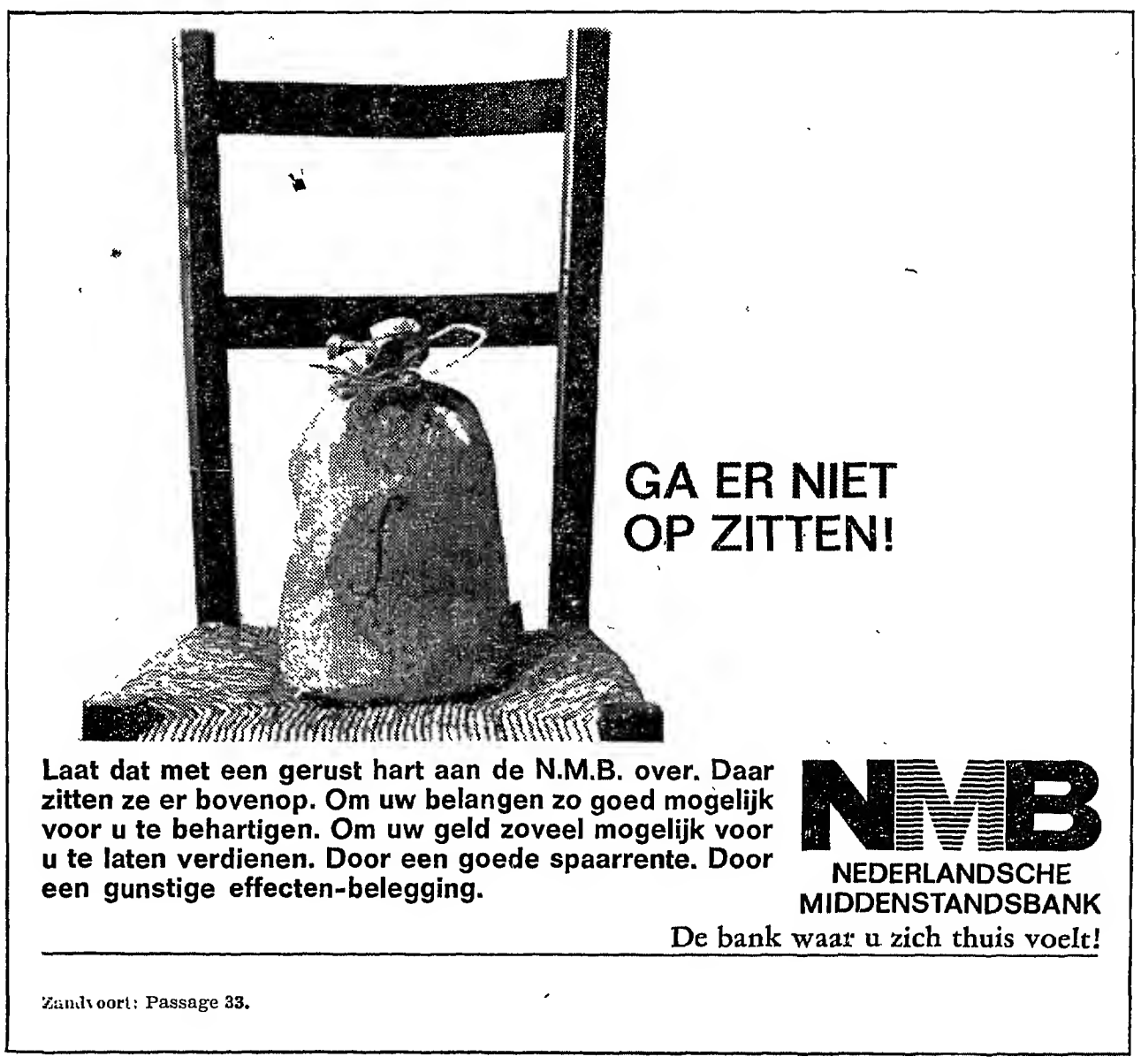

FAMILIEBERICHTEN

Tot onze grote droefheid is heden nog vrij onverwacht van ons heengegaan, mijn innig geliefde vrouw, onze lieve zorgzame moeder, behuwd-moeder en oma

Maartje Spolders

geboren Schuiten

in de leeftijd van 62 jaar.

A. J. H. Spolders
M. van den Bergen-Spolders
J. van den Bergen
Nicolette
Marc

Amsterdam:
A. E. Prijs-Spolders
W. Prijs
Lody
Debbeke

Zandvoort:
H. Spolders

Zandvoort, 20 mei 1967
Koninginneweg 43

De overledene ligt opgebaard in de Rouwkamer Dorpsplein 11. Bezoek aldaar dinsdag 23 mei van 7.30—8.30 n.m.

Thuis liever geen bezoek

De teraardebestelling zal plaats hebben donderdag 25 mei a.s. te 2 uur n.m. op de Algemene Begraafplaats te Zandvoort.

Belangrijke

TELEFOONNUMMERS EN ADRESSEN

3043, 3044, 3045 *Politie*
4444 *Politie* (alleen noodgevallen)
2000 *Brandmelding*
4841 *Gemeente-secretarie*
2262 *Informatiebureau Vreemdelingenverkeer*, kiosk Raadhuisplein
4389 *VAMOR-Rijschool „De Branding", Van Lennepweg 75rood*
(02500) 42212 *Garage Flinterman*, Zandvoortselaan 365, Bentveld, SAAB-service-dealer
2071 *Horlogebedrijf C. Waaning*, Kostverlorenstraat 68
2231 *Boekhandel v/h. Esvé*, Gr. Krocht 17
2424 *Autobedrijven „Rinko"*, Oranjestraat en Stationsplein
2525 *W. Schouten*, centrale verwarming, oliehaarden, gasforn., wasautomaten
3227 *„De Oude Tijd"*, antiek, in- en verkoop, Oranjestraat 2a
2912 *Hotel-Restaurant „Sonnehoeck"*, Dr. Smitstraat 5.
(02500) 65185 Singer Naaimachines, vert. H. Houssart, Rijksstr.w. 122, H'lem
(02500) (tijdel.) 12015 P. Houssart, *Singer Maatschappij*, Edinburghstraat 5, Haarlem.
(020) 233872 *Diamond Shop, fa. Barber & Zn*, Keizersgracht 740, Amsterdam
2176 *N.H. verg. „Het Groene Kruis*, secr. P. W. Wels.
2720 *Zuster S. Molenaar-de Wilde*
2382 *Zuster E. Reitsma*
2135 *Gertenbachs Drukkerij, Zandvoortse Courant*, Achterweg 1

(Vervolg van pagina 2)

Harem was regeringscentrum

Opsluiting van de jonge prinsen

Bij de aanvang van de stichting van het Ottomaanse imperium, toen de sultans nog normale huwelijken sloten, bleven hun zoons onder hun hoede en werden met zorg opgevoed. De jonge prinsen genoten privé-onderwijs van de beste leraren uit het land en reeds op zestienjarige leeftijd volgden zij stages bij de gouverneurs in de provincies en trokken zij aan het hoofd van een regiment ten strijde. Later evenwel, toen de Turkse sultans echte polygamisten werden en er steeds meer prinsjes kwamen, zag men zich gedwongen dit systeem op te geven. Jaloezie en wraak deden aan het hof hun intrede. De eeuwigdurende disputen tussen de prinsen onderling waren voor het rijk zeer nadelig en zelfs gevaarlijk. Teneinde dit gevaar, dat met het toenemen van het aantal prinsen steeds groter werd, uit te weg te ruimen, ging men er toe over de prinsen op te sluiten.

Enige jaren na de geboorte werden de prinsjes opgesloten in een speciaal verblijf in het paleis, genaamd *chimchirlik*, welk verblijf zij slechts konden verlaten in een doodkist of — als het geluk met hen was — om de troon te bestijgen. Sommigen van de stakkerds brachten veertig jaren of langer in gevangenschap door. Een dergelijke maatregel had tot gevolg, dat de vorming en de opvoeding van de jonge prinsen veel te wensen overliet. Opgesloten, geen andere menselijke wezens ziende dan hun huismeesters, kwijnden hun geestkracht weg. Het merendeel van de ongelukkigen werd na verloop van tijd debiel en ziekelijk. Als enig onderwijs ontvingen zij eenvoudige schrijf- en leeslessen en wat onderricht uit de koran. Dat was alles. Gevolg: een bijna totale onwetendheid.

De constante angst voor een terdoodveroordeling bewerkstelligde, dat de arme wezens hypernerveus, vreesachtig en uitermate achterdochtig werden. Kwamen zij ondanks dit alles toch nog aan de regering, dan betekende dit een catastrofe, want door hun ziekelijke argwaan zagen zij in iedereen een vijand. Generaals, hoge ambtenaren en talrijke hoffunctionarissen werden dan ook op hun bevel op drastische wijze uit de weg geruimd. De regering werd in de praktijk uitgeoefend door de grootvizieren. Op enkele uitzonderingen na hadden de prinsen, die het geluk hadden slechts korte tijd opgesloten te blijven en dus op jonge leeftijd de troon bestegen, de kans nog wat goeds van hun leven te maken. Enigen van hen brachten voor het rijk goede hervormingen aan en streden dapper aan het hoofd van hun troepen.

Opgemerkt dient hier te worden, dat de traditie om aan het hoofd van hun troepen ten strijde te trekken bij de sultans geleidelijk aan in onbruik geraakte. De luxe en de talrijke vrouwen aan het hof maakten velen van hen nonchalant en inactief en de krijg werd door hen overgelaten aan de maarschalken, hetgeen een nadelige invloed had op het élan van de soldaten. De sultan als aanvoerder namelijk werd door het gehele leger min of meer als een godheid beschouwd en als deze het sein tot de aanval gaf vochten de Turkse boerenzonen als leeuwen.

Gevaarlijke audiënties

De grootvizier deed in principe alle belangrijke staatszaken af, maar de sultan hield daarbij stevig een vinger in de pap. Bij de audiënties zat de grootvizier op een grote, prachtige fauteuil te midden van de raadsheren en hofsecretarissen. De sultan assisteerde veelal aan de zittingen zonder zelf gezien te worden. Hij bevond zich tijdens de audiënties namelijk meestal achter een getralied venster in de muur en wel precies tegenover de plaats van de grootvizier. Voor het venster was een gordijn opgehangen, dat de sultan ophaalde als hij het nodig vond om in een gesprek tussenbeide te komen. Daar de persoonlijkheden, die ter audiënte kwamen, veelal van de veronderstellingen uitgingen, dat de sultan niet aanwezig was, spraken zij meestal openhartiger dan indien zij tegenover de heerser zelf zaten. Eén en ander werkte in de hand, dat de sultan op eenvoudige wijze te weten kon komen hoe men over zijn regeringsuitoefening dacht.

Dat het niet zichtbaar zijn van de sultan bij de zittingen vaak tot verrassingen leidde, laat zich licht begrijpen. Te meer, daar de grootvizier het dikwijls deed voorkomen, dat hij het niet met de sultan eens was. Verscheidene personages zijn van de audiënties in het Topkapi-paleis dan ook nimmer teruggekeerd.

Eén van de aanzittenden verklaarde tijdens het bewind van sultan Mehmet IV aan de grootvizier dat het hoog tijd werd, dat de sultan vanwege zijn hoge leeftijd werd afgezet. De sultan trok daarop spinnijdig het gordijn op en krijste: „Sultan Mehmet is wel oud, maar hij heeft goede oren!"

Zo reilde en zeilde het leven aan het hof van de Turkse sultans, de sultans, die zes eeuwen lang een rijk regeerden, dat zich uitstrekte van de Perzische Golf tot aan de Donau bij Wenen, met aftakkingen naar de Kaukasus en Egypte. Een imperium van ongekende pracht en praal, maar ook met talloze intriges en dramatiek.

MET EN ZONDER LEESBRIL

Nieuwe boeken Openbare Bibliotheek

Romans:

Pezas - Alarm op de Olympus.
Orczy - De oude man in het koffiehuis. (det). 1965.
Mishima - Na het banket. 1966.
Pauwels - Het recht ontkleed. 1966.
Price - De beminnelijke vreemdeling. 1966.
Randall - Maskerade. 1962.
Risseeuw - De glazen stad. 1966.
Rogge - De merkwaardige moederzoeker. 1966.
Gast - Hochzeit machen das ist wunderschön. 1966.
Mather - The road and the star. 1965.
Matthiessen - At play in the fields of the Lord. 1965.
Huré - Descente en enfer. 1966

Ontwikkelingslectuur.

Bär - Lichamelijke gebreken.
Het Beste, jaargang 1966, deel 2.
Calon - De jongen. 1967.
Cloos - Gesprek met de aarde. 1957.
Descargues - Hoogtepunten der schilderkunst in de Hermitage. 1961.
Duggan - Het soldatenvolk der Romeinen. 1967.
Grootboek van de Tweede Wereldoorlog. Deel 3. 1966.
Gijsbert - Friese rymlerye. 1966.
Hatton - Het tekenen van de mens. 1959.
Hafslund - Kleine wonderen in de natuur. 1964.
Hubbard - Ibamba. 1966.
Van der Klauw - Vtol-vliegtuigen. 1967.
De Klerk - Beginnende volwassenheid. '67.
Last - De tweede dageraad van Japan. '66.
Orr - De levende dampkring. 1961.
Robins - Operatie Noach. 1962.
Rijgersberg - Beknopte kleurenleer. 1967.
Neidig - Radio-stereofonie. 1966.
Spock - Gesprek met moeders. 1961.
Stellwag - Verbied en of goedvinden. 1963
Waln - Süsse Frucht, bittre Frucht China. 1935.
Willemse - Trans Europ express. 1967.
Leblond-Zola - Zola. 1932.
World Health, jaargang 1965
Wijngaarden - Gesprekken met uzelf. 1964

OPKOPERS

Gevraagd: net

kamerwerkmeisje

Verdiensten plm. *f* 80,- per week netto. Hotel FABER, Kostverlorenstraat 15.

VERLOREN op het strand ANT. GOUDEN HORLOGE met ketting en foto. Teg. flinke beloning terug p.a. H. Reijntjes, Niasstr. 41/2, tel. (020) 58171.

Werkster

gevr. in mod. huis. Telefoon 4129, Mr. Troelstrastraat 27

Te koop: GROTE VLEESSNIJMACHINE, merk Burman, *f* 50,—, geschikt voor pension. Tel. 2406, na 19.30 uur.

Te koop: SLAAPKAMER, best. uit litsjum., 2 nachtkastjes, linnenkast, vaste wastafel m. opst. en spiegel. Tel. 2709 na 16 uur.

Wie vond om 10.15 uur hedenmorgen Kinderpetje in het Kerkpad? (gebr. wit). Gaarne ter. br. P. J. Dijkstra, Van Lennepweg 16/I.

BIJVERDIENSTE

Welke jongeman of mejuffrouw

wil gedurende de maanden juni, juli en augustus ca. *f* 75,— per week verdienen, voor werkzaamheden op het strand van 's middags 4 tot 6 uur.

Br. nr. 3801 bur. Z.Crt. of telefoon (020) 189252 van 's avonds 18—20 uur.

Te koop:
KINDERWAGEN
Telefoon 5035

Weduwe zkt ser. KENNISMAKING m. nette heer (tot 60 jr) of als HUISH. Br. nr. 3802 bur. Z.Crt.

Voor al uw werkzaamheden groot of klein!
Telefoon (02500) 53290

HONDENTRIMSTER

voor het trimmen, knippen en toileteren van uw hond. Mej. M. Bouberg-Wilson, gediplomeerd trimster met rijke praktijkervaring.
Trimt bij U aan huis.
Kostverlorenstraat 121.
Telef. (02507) 4024

Stadsschouwburg

te Haarlem

Zaterdag 27 mei, 8 uur
Toneelgroep Centrum
„Alleen op vrijdag"

Zondag 28 mei, 8 uur
Toneelgroep Centrum
„De thuiskomst"

Maandag 29 mei, 8 uur
Toneelgroep Centrum
„De draak"

Dinsdag 30 mei, 8 uur
Toneelgroep Centrum
„Alleen op vrijdag"

Woensdag 31 mei, 8 uur
Toneelgroep Centrum
„Man is man"

Prijzen *f* 1,75 tot *f* 7,50 (a.i.) Coup. geld. Plaats bespr. 2 dg tevoren van 10—15 uur. Tel. na 12 uur: (02500) 10189.

Dit is de laatste gelegenheid om uw coupons op te maken. Na 31 mei zijn deze ongeldig.

FIRMA PRESTO

JANSSTRAAT 42, HAARLEM,
telefoon (02500) 13536 en 17203

BEHANG Vraag monsterboeken en vrijblijvend prijs

deskundig personeel beschikbaar

DIEFSTALLEN

Zaterdagnacht hield de recherche van de Zandvoortse gemeentepolitie in „Caramelia" aan het Stationsplein een 27-jarige Algerijn aan. die er van werd verdacht een portemonnaie uit een handtas van een bezoekster te hebben ontvreemd. De man werd overgebracht naar het bureau aan de Hogeweg.

□

Uit een op de Boulevart Barnaart geparkeerd staande auto werden verscheidene goederen ontvreemd. De toegang tot de wagen werd via het linkertochtraampje geforceerd. De recherche stelt naar de dief stl een onderzoek in.

□

In verband met een in 1964 gepleegde diefstal van een bromfiets werd een 18-jarige inwoner van Purmerend door de politie aangehouden en voor een verhoor naar het politiebureau overgebracht.

MARSCONCOURS

Ter gelegenheid van het halve eeuwfeest van de Zandvoortse Muziekkapel organiseert het bestuur op zondag 28 mei a.s. een marsconcours in de badplaats.

BENOEMD TOT VICE-VOORZITTER

Tijdens de oprichtingsvergadering van de onlangs gefuseerde jiu jitsu- en judobonden in ons land werd de heer M. J. Methorst uit Zandvoort tot vice-voorzitter van de nieuwe sportorganisatie benoemd.

PUZZELRIT MAC ZANDVOORT

De motor- en autoclub „Zandvoort" organiseert a.s. zondag 28 mei een puzzelrit. Het parcours heeft een lengte van circa 65 km. De start van de tocht vindt plaats bij restaurant „La Course".

VERKEERSONGEVALLEN

Zaterdagavond vond op de Cort van der Lindenstraat een aanrijding plaats tussen een auto en een bromfiets waarbij de bestuurder van laatstgenoemd voertuig, een 18-jarige scholier, werd gewond.

□

Afgelopen zondag noteerde de verkeerspolitie vier aanrijdingen op de wegen in en rond de badplaats. Persoonlijke ongevallen deden zich niet voor.

CONCERT IN HERVORMDE KERK

In het kader van het Holland Festival vindt op 14 juli a.s. in het gebouw van de Hervormde Kerk aan het Kerkplein een concert plaats waaraan Gustav Leonhardt, clavecimbel, Franz Brüggen, blokfluit en Anna Bijlsma, cello, hun medewerking verlenen. De toegangskaarten voor het concert zijn op de avond van de uitvoering bij de ingang van het kerkgebouw verkrijgbaar.

GUNNING VERLEEND

Het bouwrijpmaken van het terrein waar het Kennemer Dierenasyl zal verrijzen, is door het gemeentebestuur voor een bedrag van *f* 59.500,- gegund aan de n.v. G. van Duijn en Zonen te Katwijk aan Zee.

TENNISCLUB ZANDVOORT

Uitslagen competitiewedstrijd zondag 21 mei:

TC Zandvoort I — Thor RW	4—4
Badhoevedorp I — TC Zandvoort	1—7
TC Zandvoort III — Bloemendaal III	1—7
De Algemene II — TC Zandvoort IV	6—2
TC Zandvoort V — Donald DuckIII	5—3
Jeugd Oud Wassenaar — Jeugd Zandv.	1—6

ZANDVOORTSE BRIDGECLUB

In de strijd om het clubkampioenschap staat het koppel Jongbloed Schutte met 63,33% op de eerste plaats. De tweede plaats wordt ingenomen door het koppel Kiewiet-Klomp met 55,83%.
In de strijd om de bekercompetitie heeft in de B-lijn de leiding het dameskoppel Kerkman-Spoelder met 60,19% en in de C-lijn het dameskoppel Barens-Berghoff met 59,52%.

Gymnastiekvereniging „O.S.S."

Bijna 50 jeugdleden van O.S.S. namen deel aan de wandeltocht van het K.N.G.V. die Zondag j.l. in de omgeving van Beverwijk plaats vond en georganiseerd werd door de gymnastiekvereniging S.S.H. (Velsen).
Alle deeldeelnemenden liepen de tocht uit en kwamen in het bezit van de herinneringsmedaille. Voor de deelnemende groep was de groepsprijs beschikbaar.

□

Afdeling athletiek:
Ook voor deze unieke zomersport, die op woensdagavond op het Duintjesveld wordt beoefend, blijkt behoorlijke belangstelling te bestaan. De leiding is in handen van de heer. L. Rodgers.

□

Afdeling volleybal:
Door een nieuwe indeling van de competitie, is de mogelijkheid niet uitgesloten dat het 1e damesteam, dat op een gedeelde derde plaats in de competitie eindigde, alsnog zal promovoeren.
Op een nader vast te stellen datum zal een wedstrijd tegen P.W.N. de beslissing moeten brengen.

WEDVLUCHTEN POSTDUIVEN

Afgelopen zondag nam de PV Pleines deel aan een wedvlucht vanaf Pont St. Maxence De afstand bedroeg 442 km. Gelost om 6 uur arriveerde de eerste duif om 10.9 uur.
De resultaten zien er als volgt uit:

B. Lukassen	1.
M. Bruis	2. 17. 21.
K. Driehuisen	3.
J. Donker	4. 6.
A. Molennaar	5. 10.
W. Driehuizen	7. 8. 13. 20.
W. Terol	9.
R. Benjamins	11. 16. 23.
Jb. Koper	12. 15. 25. 26. 28.
C. Visser	14. 18. 22. 24. 27.
Gebr. Harteveld	19.

VERGADERKALENDER

28 mei — Concours Zandvoortse Muziekkapel.
30 mei — Gemeenteraadsvergadering.

Deze advertentie werd aangeboden door:
Fa. BARBER en Zn, „Diamond Shop", Badhuisplein 10
E. DE BOER, Herenkleding, Kerkstraat 20
Drogisterij-Parfumerie BOUWMAN, Oranjestraat 7
SLAGERIJ BURGER
Hotel „FRIESLAND", Hogeweg 36
Beddenspeciaalzaak KEMPER, Haltestraat 21
Zandvoortse Wijnhandel A. W. E. KONIJN
H. LANSDORP, juwelier-horloger, Kerkstraat 33
„DE WAAG", Haltestraat 40
Autobedrijven „RINKO", Oranjestraat, telefoon 2424
Ford-service en -verkoop

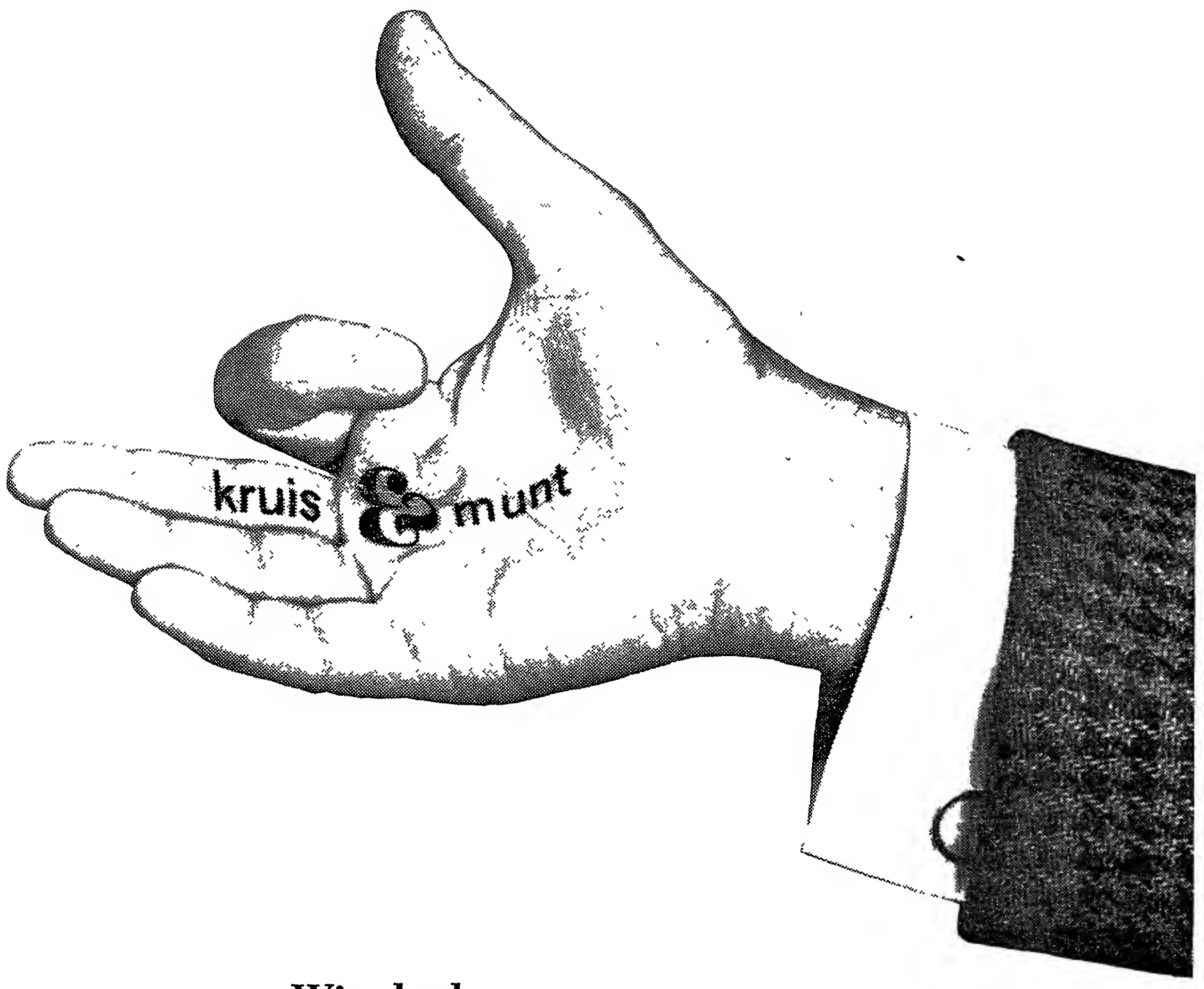

**Wie denkt er
bij zijn honderdjarig bestaan alleen
maar aan de volgende jaren?
Het Nederlandsche Roode Kruis!
Omdat het tien miljoen gulden nodig heeft
om zijn taken te kunnen voortzetten.**

U kent die taken. Die zijn: paraat zijn en helpen. Zonder onderscheid van ras, politieke overtuiging, geloof of levensbeschouwing. Waar dan ook en wanneer dan ook. Langs rijksweg-nummer-zoveel en langs junglepaden. Met boottochten voor chronisch zieken en boten vol voedselvoorraden. Met medisch spoed-advies per telefoon aan zeevarenden en rustig advies-onder-vier-ogen op informatiebureaus. Helpen, helpen. Precies daar, waar andere organisaties niet of niet kunnen komen. Helpen met de bloedtransfusiedienst. Met de trombose-dienst. Met de moedermelkdienst Met invalidewagens op stations. Met welfare-werk. Met lectuur. Kortom, over één ding is iedereen het eens: het Roode Kruis màg en kàn zijn taken niet inkrimpen. Want zolang de wereld bevolkt is met menselijke mensen, zal het Roode Kruis er moeten zijn. Zonder geldzorgen. Toch zijn die geldzorgen er nu. Ook voor het Roode Kruis stijgen de kosten. Voorraden moeten worden uitgebreid. Materialen moeten worden gemoderni-seerd. Daarom heeft het Roode Kruis dringend tien miljoen gulden nodig. Tien miljoen. En het Roode Kruis werkt principieel zonder subsidie. Dus ...? Dus is het Roode Kruis ook nu geheel aangewezen op particuliere bijdragen. Maar heeft het Nederlandse volk niet vaker...? Akkoord.
Het gironummer van het Roode Kruis in Den Haag is **124000**

67e jaargang no. 39 - Verschijnt dinsdags en vrijdags

Opgericht in 1900

VRIJDAG 26 MEI 1967

GEMEENTEARCHIEF ZANDVOORT

ZANDVOORTSE COURANT

voor ZANDVOORT, BENTVELD en AERDENHOUT

UITGEVER: IJS DE JONG, GERTENBACHS DRUKKERIJ, ACHTERWEG 1, TELEFOON 2135

Redaktie en adm.: Achterweg 1
Postbus 23, tel. 2135. Giro 52 33 44
Advertentieprijs 15 ct p. mm-hoogte
Abonnementsprijs ƒ 8,— per jaar, per post ƒ 9,—; buitenland ƒ 10,—; losse exemplaren 10 cent.
Giro 52 33 44 t.n.v. IJs de Jong

B. en w. in pre-advies:

Verbetering van ongevallenvervoer

niet mogelijk

In de voor a.s. dinsdag vastgestelde openbare bijeenkomst van de Zandvoortse gemeenteraad zal o.m. het preadvies van het college van b. en w. inzake de regeling van het ongevallenvervoer in de badplaats ter tafel komen.

In de raadsvergadering van 31 januari j.l. hadden de raadsleden van de VVD-fractie, mevrouw M. Hugenholtz en de heer J. Attema het college voorgesteld een onderzoek te doen instellen naar de wijze waarop het ongevallenvervoer in de gemeente is geregeld en naar de mogelijkheid om daarin verbetering te brengen. Beide raadsleden zijn n.l. van oordeel dat een eigen ziekenwagen voor Zandvoort een gebiedende eis is.

In hun toelichting bij het preadvies delen b. en w. mede geen mogelijkheid aanwezig te achten het ongevallenvervoer in de gemeente te verbeteren. Zij wijzen daarbij op een in october 1966 verschenen rapport van de provinciale raad voor de volksgezondheid in Noord-Holland, waarin uitvoerig de eisen worden vermeld die aan auto en bemanning worden gesteld, de organisatie van het vervoer en de economische aspecten daarvan, gezien in het licht van de actuele medische, technische en organisatorische mogelijkheden. In dit rapport wordt Zandvoort genoemd bij de gemeenten, welke worden verzorgd door een dienst die geheel of grotendeels voldoet aan de in de rapport voor het ambulancevervoer gestelde voorwaarden. Zandvoort, aldus het college maakt voor het ongevallenvervoer gebruik van de G.G.D. van Haarlem, die over zeven ambulanceauto's beschikt. In 1965 en 1966 werd respectievelijk 70 en 72 maal van de Haarlemse ambulance gebruik gemaakt. De kosten voor de gemeente Zandvoort bedroegen ƒ 13.406 en ƒ 13.995.

In Haarlem bedroegen in 1965 de kosten per ambulance ƒ 77.350.

In hun antwoord overwegen b. en w. van Zandvoort dat de kosten bij de exploitatie van slechts één auto nog hoger zullen zijn.

B. en w. stellen dat de regeling met Haarlem zowel organisatorisch als functioneel aan hoge eisen voldoet. Indien er een groter aantal gewonden zou zijn dan met één auto kan worden vervoerd of als er twee ongelukken op hetzelfde tijdstip ontstaan biedt de regeling verscheidene voordelen.

Gebleken is dat de gemiddelde wachttijden onder normale omstandigheden — bij open wegen — verantwoord zijn.

Op drukke dagen tijdens de weekends is een wagen in Zandvoort gestationeerd.

De politie in Zandvoort is voorzien van uitgebreide E.H.B.O. sets met ondermeer een zuurstofkoffer met masker. De politie is bij de meeste ongevallen zeer snel ter plaatse en een der politieauto's is uitgerust met een brancard. Met deze auto kunnen ook op het strand en in de duinen gewonden worden vervoerd, hetgeen met de ambulance-auto's niet mogelijk is, aldus b. en w.

MIDGET-GOLFCLUB IN ZANDVOORT

Enkele liefhebbers van midget-golf hebben onlangs in Zandvoort een midget-golfclub opgericht, die zich inmiddels heeft aangesloten bij de Nederlandse Midgetgolf Unie. De midget-golfspelers zullen hun sport gaan beoefenen op de de midgetgolfbaan „Het Vijverduin" in Zandvoortnoord. De gloednieuwe club heeft zich voorgenomen deel te nemen aan de provinciale en landenkampioenschappen die op zaterdag 10 en 17 juni a.s. worden gehouden. De nationale kampioenschappen vinden plaats in Enschede. Direct na afloop van de nationale kampioenschappen zullen acht dames en zes heren worden aangewezen om Nederland te vertegenwoordigen bij de Europese kampioenschappen, die op 1 en 2 juli a.s. in Wenen worden gehouden.

Aan de genoemde wedstrijden gaan de kampioenschappen Zandvoort 1967 voor dames en heren op de baan van „Het Vijverduin" vooraf. Aan de kampioenschappen, waaraan diploma's en prijzen zijn verbonden, kan iedereen deelnemen. De tien beste spelers zullen naar de provinciale kampioenschappen worden afgevaardigd.

BESTUURDERSBOND VERGADERDE

Tijdens de deze week in het Gemeenschapshuis gehouden jaarvergadering van de plaatselijke afdeling van de bestuurdersbond werd de heer P. Koper (Mercurius) tot voorzitter gekozen. De aftredende voorzitter, de heer H. Visser (A.N.M.B.) werd tot tweede secretaris benoemd. Het secretariaat van de afdeling zal voorlopig door de heer H. C. Bakker van de ANMB worden waargenomen. Aan het begin van de bijeenkomst werd de onlangs overleden secretaris van de bestuurdersbond Zandvoort, de heer J. C. Kerver, met een minuut stilte herdacht.

AGENDA

Voor de openbare vergadering van de raad der gemeente Zandvoort op dinsdag, 30 mei 1967, des namiddags 8 uur.

1. Beëdiging en installatie van het nieuwbenoemde raadslid, de heer N. J. Janssens.
2. Vaststelling notulen van de vergadering, gehouden op 11 april 1967.
3. Ingekomen stukken.
4. Benoemingen enz.
5. Aanvullende geldlening woningbouw vereniging „E. M. M." ten behoeve van de bouw van garages aan de Sophiaweg.
6. Verhuur van toiletten in de Rotonde.
7. Preadvies met betrekking tot het voorstel van de leden van de raad, Mevrouw M. S. Hugenholtz-Jkvr. van Rheineck Leyssius en de heer J. Attema d.d. 25 januari inzake het ongevallenvervoer
8. Voorlopige vaststelling rekeningen 1965 en vaststelling 40e suppletoire begroting voor 1965.
9. Verlenen medewerking tot stichting van een r.k. lagere school in de omgeving van de Heimansstraat.
10. Wijziging verordening op de heffing enz. van keurloon.
11. Beschikbaarstelling van een krediet voor het houden van tentoonstellingen.
12. Verhuur grond ten behoeve van een benzineverkooppunt aan de Boulevart Barnaart.
13. Inrichting voormalige kleuterschool aan de Van Lennepweg 2 tot consultatiebureau voor zuigelingen- en kleuterzorg.
14. Preadvies inzake het schrijven d.d. 1 mei 1967 van de heer P. Flieringa, alhier, houdende bezwaren tegen het op 11 april 1967 door de raad vastgestelde voorbereidingsbesluit met betrekking tot enkele percelen aan de Dr. C. A. Gerkestraat.
15. Bouwrijp maken terrein sporthal enz.
16. Garantie geldlening „Stichting Sporthal Zandvoort".
17. Rondvraag.

BURGEMEESTER OPENT CLUBHUIS

Het bestuur van de Watersport Vereniging Zandvoort heeft burgemeester A. Nawijn bereid gevonden het nieuwe clubhuis van de vereniging aan de zuider strand officieel in gebruik te nemen. De opening vindt a.s. zondag omstreeks elf uur v.m. plaats.

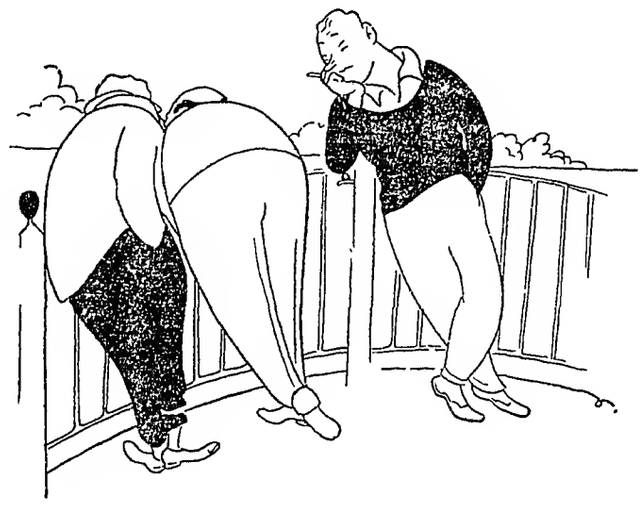

Wij worden te duur . . .

De buitenlandse toeristen gaan de grotere, duurdere plaatsen in ons land mijden en zoeken goedkopere op. Deze tendens valt vooral langs de Noordzeekust waar te nemen. Dit concludeert de Algemene Nederlandse vereniging van Vreemdelingenverkeer in het jaarverslag over 1966.

De conclusie wordt ondermeer afgeleid uit de ontvangsten in buitenlandse valuta. Hoewel het aantal geregistreerde overnachtingen door buitenlandse toeristen in het bewuste jaar met 3,7 procent toenam, zijn de ontvangsten in buitenlandse valuta nagenoeg gelijk gebleven.

Bij de verschuiving naar goedkopere nachtlogies spelen ook de kampeerplaatsen een steeds groter rol.

Een ander in het oog springend punt in het jaarverslag is dat de Nederlanders die naar het buitenland gaan, meer geld uitgeven dan de buitenlanders in ons land besteden. Het tekort op de toeristische betalingsbalans bedroeg in 1966 352 miljoen gulden, het drievoudige van het tekort in 1965.

In het jaarverslag van de ANVV wordt voorspeld dat in 1970 het Amerikaanse toerisme naar Europa met 69 procent zal zijn toegenomen en dat in diezelfde periode het Europese toerisme naar de V.S. tot 1.250.000 zal stijgen.

Het jaarverslag eindigt met de constatering dat er in ons land te weinig gedaan wordt om de toekomstige toeristenstroom op te vangen.

AFSCHEID VAN PUBLIEKE WERKEN

Personeelsleden en directie van de gemeentelijke dienst voor publieke werken hebben afgelopen woensdag tijdens een bijeenkomst in het Gemeenschapshuis afscheid genomen van de heer A. Kerkman, die wegens het bereiken van de pensioengerechtigde leeftijd de dienst per 1 juni a.s. gaat verlaten. De heer Kerkman werd o.m. toegesproken door het lid van het college van b. en w., de heer J. R. Oostenrijk, de directeur van p.w., de heer C. H. Vogt en de heren A. J. van der Reijden en J. G. Bisenberberger. Laatstgenoemden spraken hun scheidende collega toe als afgevaardigden van resp. de personeelsverenigingen van ambtenaren en de BBVA. Alle sprekers heten hun vriendelijke woorden aan het adres van de heer Kerkman vergezeld gaan met de aanbieding van geschenken, o.a. een compleet tuinameublement, een visstoel en een boekenbon. Namens de heer Kerkman dankte de heer Brugman voor de belangstelling bij het afscheid.

ZANGUITVOERING CHRIST. KINDERKOOR

Op vrijdag 2 juni a.s. vindt in het gebouw van de Gereformeerde Kerk alhier, de jaarlijkse uitvoering plaats van het Zandvoorts Christelijk Kinderkoor o.l.v. dirigent Chris Gastel, met Ton Buchener aan de vleugel.

Het programma vermeld o.m. liederen van B. Diamant, Cath. van Rennes, J. Anderson, G. Fr. Händel en Fr. Molenaar. Aan het concert wordt medewerking verleend door Marie-Cecile Moerdijk, die een aantal door haar verzamelde en bewerkte volksliederen zal vertolken. De muzikale begeleiding is in handen van Carlos Moerdijk.

De uitvoering wordt ingeleid door de crevoorzitter van de vereniging, de heer P. K. v.d. Houten.

FILMDOCUMENTAIRE OVER NOORD-HOLLAND

Aan de Haagse cineast Otto van Neijenhoff is door Esso Nederland N.V. opdracht gegeven een kleuren-documentaire te vervaardigen van de provincie Noord-Holland.

Dit wordt de zevende van een serie provinciefilms waarin Van Neijenhoff eerder reeds documentaires over Limburg, Friesland, Zuid-Holland, Groningen, Noord-Brabant en Gelderland voltooide. Zijn jongste produktie „Dit is Gelderland" zal op 5 juni a.s. in Arnhem in première gaan.

Bij de vervaardiging van deze documentaire kan de cineast geheel ongebonden zijn visie geven. Iedere vorm van reclame of verwijzing naar de opdrachtgever wordt namelijk uit de film geweerd.

De documentaires worden opgenomen in 35 mm kleuren materiaal en in roulatie gebracht door Centra Film. Voorts worden 16 mm copieën beschikbaar gesteld aan de Rijksvoorlichtingsdienst en het Technisch Film Centrum.

De maatschappij beoogt met deze documentaires o.m. het binnenlandse toerisme te stimuleren.

ORATORIUMKOOR IN ZANDVOORT?

In de badplaats is een commissie van voorbereiding gevormd om de mogelijkheid te onderzoeken een oratoriumvereniging op te richten. Vooral in de kring van oudleden van de onlangs opgeheven zangvereniging „De Stem des Volks" zou hiervoor grote belangstelling bestaan. Voor het geven van uitvoeringen wordt gedacht aan de binnenkort te bouwen sporthal aan de A. J. van der Moolenstraat. De hal wordt voor dit doel bijzonder geschikt geacht. Hedenavond zal de commissie bijeenkomen om de kansen voor de oprichting van een oratoriumkoor nader te overwegen.

AUTO HUREN
f 5,- per dag
Borg en risico vanaf ƒ 50,—
Bestel tijdig!
Onze wagens zijn All Risk verzekerd
DE SCHELP Telefoon 4781

GRONDWERKZAAMHEDEN BOUW SPORTHAL BEGONNEN

Het bestuur van de Stichting Sporthal Zandvoort deelt mee, dat deze week een begin is gemaakt met het afgraven van het terrein aan de A. J. van der Moolenstraat waarop de sporthal zal verrijzen. Verwacht wordt dat het afgraven en bouwrijpmaken van de grond ongeveer drie weken in beslag zal nemen, waarna omstreeks half juni met de eigenlijke bouw van de hal door de fa. Pellikaan een begin kan worden gemaakt. Wanneer alles naar wens verloopt is de hal bij de aanvang van het nieuwe schooljaar en het competitieseizoen in september a.s. gereed.

Reeds nu kan worden vastgesteld, schrijft het bestuur, dat de sporthal van 's morgens 8 uur tot 's avonds 11 uur vrijwel doorlopend in gebruik zal zijn. De inspecteur van het lager onderwijs heeft inmiddels zijn toestemming verleend de hal als dubbele gymnastiekzaal — ieder van ca. 25 bij 20 meter en gescheiden door een z.g.n. visuele seperatie — te benutten. Hierdoor is het mogelijk dat twee klassen leerlingen tegelijk in de hal gymnastiekonderricht ontvangen. In aanmerking voor gymnastiek- en spellessen komen de dr. Alb. Plesmanschool, de mr. v. Heuven Goedhartschool, de Beatrixschool en de Chr. ULO-school.

Van de zijde van de Zandvoortse sportorganisaties bestaat grote belangstelling voor de sporthal. Het bestuur heeft diverse verenigingen uitgenodigd hun wensen en verlangens betreffende regelmatig of incidenteel gebruik van de hal aan de stichting kenbaar te maken.

KERKCONCERT

Woensdag 7 juni a.s. vindt in het gebouw van de Hervormde kerk aan het Kerkplein een kerkconcert plaats, waaraan de cantor-organist Piet Halsema en het Haarlems Kamerkoor medewerking verlenen.

BURGERLIJKE STAND

19 mei tot 25 mei 1967

Geboren: Wilhelm Franziskus Maarten, z.v. W. F. van Veenendaal en S. H. C. Slagtveld.

Ondertrouwd: Douwe Reiner van der Meulen en Minke Heijink; Jean Egbertus Boortman en Gerda Böning, Richard Wilhelm Gart en Hendrika Clasina Wilhelmina van Es.

Gehuwd: Gerrit Antonius Boelhouwers en Karin Dijs; Jan Paulus van Hemert en Theodora Frederika Maria van der Wolde; Tom Johannes Kroese en Wilhelmina Anna Maria Bruining, Jacques Lecocq en Cornelia Hubertina Titselaar.

Geboren buiten de gemeente: Rudolf Alexander, z.v. R. Aufenacker en G. Ahrens; Marnix Dirk, z.v. D. C. Maters en R. J. C. Wehrkamp.

Overleden buiten de gemeente: Henriëtte Elisabeth van Looij, oud 77 jaar.

WATERGETIJDEN

mei	HW	LW	HW	LW	strand beruidbaar
28	6.32	19.02	2.00	14.30	10.30—17.00
29	7.25	19.58	3.00	15.00	11.30—18.00
30	8.24	20.58	4.00	16.00	12.30—19.00
31	9.24	21.59	5.00	17.00	13.30—20.00
juni					
1	10.30	23.02	6.00	18.30	14.30—21.00
2	11.34	24.01	7.00	19.30	15.30—22.00
3	00.01	12.34	8.00	20.30	4.00—10.30

RADIO PEETERS
GRATIS T.V. REPARATIE!
3 JUNI opent
Radio Peeters
haar filiaal op het Burg. van Fenemaplein 18.
Om de T.V.-bezitters in Zandvoort en direkte omgeving vast een indruk te geven hoe onze eigen technische dienst functioneert, stellen wij onze toekomstige cliënten in de gelegenheid, gedurende de maand mei hun T.V.-apparaat
gratis te laten repareren.
Slechts het gebruikte materiaal zal in rekening worden gebracht. Dus geen arbeidsloon.
Meldt ons dus uw T.V.-klachten en wij maken met u een afspraak voor een bezoek van één onzer T.V.-technici. Telefoon (020) 76 03 33.
RADIO PEETERS N.V.
VAN WOUSTRAAT 74-82-84 - AMSTERDAM

Zandvoorts Badboek

ZONDAG 21 MEI — Nou moet u niet denken dat Jans en ik niet gevoelig zijn voor een mooie zondag. De weerberichten waren niet bepaald gunstig en toch is deze dag achteraf best meegevallen. Vanzelfsprekend geen topper, zoals dat tegenwoordig heet, maar een redelijke dag met behoorlijk wat zonneschijn en een misschien soms wat al te felle wind. 't Is met dit soort weer altijd oppassen geblazen dat je niet verbrand, mensen.

Zon en wind en dan aan de zee. Nou, ik heb ze al weer gezien. Een meneer zag er uit als een gekookte kreeft. Dat kleurde wel aardig bij z'n blauwe zwembroek, maar ik zou niet graag in z'n schoenen gestaan hebben 's avonds. Z'n vrouw had 't zeker beter bekeken, want die zag er nog uit als een melkfles! Toch een gek gezicht, die twee van het strand te zien gaan. Meestal zijn de vrouwen het meeste gebrand op verbranden, d.w.z. op bruin worden. Tenminste dat is onze ervaring. Meestal liggen de mannen onder een krant te slapen en laten ze de wereld om zich heen bruin bakken!

Ik heb ook m'n waarnemers in het dorp geraadpleegd — dat had ik verleden jaar immers beloofd om ook zo nu en dan eens m'n oor te luisteren te leggen in het dorp. Dat geeft wat afwisseling, vooral als het weer niet zo bijzonder lekker is.

Ik heb gehoord dat er hier en daar weer vreemd volk over straat ging. Over de lange haren van de wordende mannetjes zal ik 't maar niet hebben, want dat is al weer gemeengoed geworden. Je kan nou alleen maar als jonge kerel opvallen als je met een gemillimeterde kop gaat rondlopen! Maar behalve die haren blijft er genoeg „bezienswaardigs' over: gekke petjes, malle, grote zonnebrillen waar die gezichtjes helemaal achter verdwijnen en vreemdsoortige jasjes met pyamatressen. Een soort soldatentuniek. En dat is heel vreemd, want de meesten van die knapen zijn nogal anti-militaristisch. Misschien willen ze op deze wijze wel de spot drijven met het ontzag voor de uniform of vinden ze het alleen maar leuk de bizarre combinatie van jassen, petten en broeken te dragen. Wie weet?

MAANDAG 22 MEI — 't Is gelukkig nog vroeg in de tijd. Anders zou ik het even donker gaan inzien als het weer nou is.

Ik hoorde vanmiddag een typische theorie verkondigen, die ik u toch even moet meedelen. Iemand had in een glasscherf getrapt. (Jammer dat zulke dingen nog moeten gebeuren). Maar die voet bloedde nogal hevig en toen kwam er een man met een heleboel misbaar aanlopen om te zeggen dat die ander met z'n bloedende voet moest oppassen om geen haaien naar het strand te lokken!

Hebt u 't ooit zó zout gegeven? Jans schudt soms haar hoofd over de wijsheden die hier verkondigd worden.

DONDERDAG 25 MEI — Ik sla maar een paar daagjes over, want de klad zit er een beetje in. Overigens lekker wandelweertje, hoor! Denkt u er nog eens aan om met dit soort weer een keertje naar het Waterleidingduin te gaan? Moet u doen, u zal er van opknappen als dit nodig is. Wel moet u zorgen dat u een kaartje koopt van te voren, want het clubje controleurs schijnt uitgebreid te zijn dit seizoen. Dat ene kwartje voor een hele dag kan u een massa narigheid besparen.

Dat was een beste bui vanmorgenvroeg, mensen. Jongens, wat regende het! U zult zeggen wat u daar mee te maken hebt. Nou ja, eigenlijk niet veel, maar ik wou alleen maar even zeggen dat het een beste bui was en dat het allemaal een heel stuk moet opknappen voor de zondag.

Als we nou eens een paar leuke dingen hadden, waar de mensen zich mee konden vermaken als het weer niet meewerkt.

O ja, nog iets geks: Er kwam een troepje pony-ruitertjes over het strand en opeens was er een meisje met peerd en al zoek. Ze was stomweg weg . als door de aarde verzwolgen, zoals dat in vaktermen heet. Laat dat kind nou met haar paard in een kuil zitten! (U moet beslist niet van die diepe kuilen graven, mensen).

Ze gaan de havenhoofden van Scheveningen verlengen.

Misschien leidt dat de aandacht wat af van onze pier.

Jans zegt dat ik geen slapende honden — en zeker geen slapende pieren moet wakker maken! Tot de volgende week!

STOELEMAN

RIJKSGOEDKEURING BOUW REVALIDATIECENTRUM

Tijdens het werkbezoek dat b. en w. en de gemeenteraad van Zandvoort deze week hebben gebracht aan het revalidatiecentrum „Nieuw Unicum" in Heemstede werd bekendgemaakt dat "Nieuw Unicum" rijksgoedkeuring heeft ontvangen voor de bouw van een nieuw verpleeg- en revalidatiehuis voor langdurige zieken en gehandicapten aan de Zandvoortselaan. Het centrum, dat ter hoogte van de voormalige manege aan de noordzijde van de Zandvoortselaan zal verrijzen, gaat circa *f* 7.800.000 kosten.

GESLAAGD VOOR DIPLOMA

De in Zandvoort woonachtige Peter M. Versteege is j.l. donderdag geslaagd voor het diploma „Stichting Vakopleiding IJzerwaren en Gereedschappenhandel".

START ZOMERSEIZOEN MET MARSCONCOURS

A.s. zondag 28 mei zal het zomerseizoen officieel worden geopend met een marsconcours. Dit wordt georganiseerd door Zandvoorts muziekkapel in samenwerking met het comité „Jongeren Middenstand Zandvoort"

Op zaterdagavond 27 mei begint het concours met muzikale rondwandelingen door de gemeente, die om 8 uur beginnen. Na deze rondtocht zullen de organisatoren in het gemeentehuis worden ontvangen, waar burgemeester A. Nawijn een wisselbeker — geschonken door het gemeentebestuur — zal uitreiken. Daarna volgt nog een concert in de muziektent op het Raadhuisplein door de Zandvoortse Muziekkapel.

Aan het concours wordt door elf bekende drumbands uit ons land deelgenomen. Deze zullen zondagmiddag om 12 uur worden ontvangen in het Gemeenschapshuis, waarna om één uur de wedstrijd aanvangt.

's Avonds om zes uur zal burgemeester Nawijn in hotel Bouwes de prijzen uitrijken.

PREDIKANT BEROEPEN

De kerkeraad van de Gereformeerde Kerk in Zandvoort heeft in de vacature ontstaan door het emeritaat van Ds. P. J. O. de Bruijne thans Ds. J. de Waard van Oostvoorne beroepen. De beroepen predikant is 26 jaar oud. In zijn huidige (eerste) gemeente is Ds De Waard werkzaam sinds 1961, met een onderbreking van anderhalf jaar toen hij optrad als veldprediker en legerpredikant.

VOEDSEL VOOR INDIA ONDERWEG

Op de girorekening van de actie „Eten voor India" is tot heden *f* 732.000,— ontvangen, zodat met de gemelde ontvangsten *f* 3.720.000,— in kerken en gemeentehuizen op zaterdag 13 mei de stand van de actie thans *f* 4.450.000,— is.

De Brandpunt-uitzending van 3 maart j.l. bracht *f* 710.000,— op de girorekening.

In totaal kan de stichting dus op dit moment beschikken over *f* 5.160.000,—.

Overigens geen eindbedrag, omdat nog correcties in opwaartse richting worden verwacht op de meldingen van 13 mei van kerken en gemeentehuizen, terwijl ook de giro nog belangrijke bedragen in de pijpleiding heeft.

Het vrachtschip A. J. P. Prya van een indische rederij te Calcutta, is met 7.000 ton tarwe onderweg naar Madras. Dit is de eerste voedselzending, gefinancierd uit de opbrengst van de actie „Eten voor India" van zaterdag 13 mei j.l., waarmee de Prya, die reeds enige weken geleden door de stichting was gecharterd, zijn maidentrip maakt.

Zoals bekend is reeds in maart, in anticipatie op de actie, 2.200 ton rijst en 300 ton tarwe met een totale waarde van *f* 1.500.000,— naar India verscheept.

De tarwe zal worden gezonden aan particuliere hulporganisaties als het Bihar Relief Committee, CORAGS en Caritas India, alsmede aan UNICEF, ter gratis distributie via de free-kitchens onder kinderen, jonge moeders en ouden van dagen. Dit zal een belangrijke versterking betekenen van de aktiviteiten van genoemde organisaties, die samen met de amerikaanse CARE nu bijna 10 miljoen mensen een maaltijd per dag verschaffen. Zeer binnenkort zal een tweede tarwe-zending plaats vinden. Inmiddels heeft de stichting kontakten gelegd om partijen, o.a. melkpoeder, per eerste gelegenheid naar India te verschepen.

De Air India heeft de stichting aangeboden om alle onbenutte laadruimte in zijn vliegtuigen, die van Europa naar India vliegen, tot oktober te vullen met voedingsmiddelen e.d.

De stichting heeft 20 miljoen multivitamine-tabletten besteld, waarvan de eerste partij dezer dagen met de Air India zal worden vervoerd. Na de vitamine-tabletten zal de stichting hoogwaardige babyvoeding zenden.

Rijksbijdrage voor Hengelsportverenigingen

Onder zekere voorwaarden kunnen sportvisserij-organisaties, die met eigen middelen verbeteringen financieren, welke de hengelsport bevorderen, ook dit jaar voor een overheidsbijdrage in aanmerking komen. De nieuwe regeling is van ruimer opvatting dan die van het vorige jaar: de voor een bijdrage in aanmerking komende verbeteringsprojecten zijn veelzijdiger. Een en ander blijkt uit een beschikking van de minister van landbouw en visserij, gepubliceerd in de Staatscourant van 11 mei j.l.

Bijdragen zullen slechts worden verleend voor viswateren waarvan een hengelsportvereniging of federatie van hengelsportverenigingen rechthebbende op het visrecht is, d.w.z. huurder of eigenaar is. De financieringsregeling is van toepassng op projecten ter verbetering van het viswater dan wel van de visstand van dat water. Bovendien kunnen nu ook andere verbeteringen, waardoor de mogelijkheden tot uitoefening van de sportvisserij worden bevorderd, voor een financiële tegemoetkoming in aanmerking komen.

De algemene voorwaarden houden verder in, dat de verbeteringswerkzaamheden in dit jaar moeten zijn aangevangen of voltooid, dan wel uiterlijk 31 december '67 moeten zijn aanbesteed. Voorts moeten de verbeteringen „de belangen van de sportvisserij in algemene zin dienen", hetgeen kan inhouden, dat de viswateren ook voor sportvissers-niet-leden van de vereniging, toegankelijk zullen moeten worden.

Voor een bijdrage komen geen verbeteringen in aanmerking als visuitzettingen en bepaalde baggerwerkzaamheden, voor welke de Organisatie ter Verbetering van de Binnenvisserij bijdragen verleent of kan verlenen.

Naast deze algemene voorwaarden is de Directeur-Generaal voor de Voedselvoorziening en de Visserijen gemachtigd, bij de verlening van een bijdrage bijkomende voorwaarden te stellen.

De verenigingen van sportvissers en federaties van hengelsportverenigingen kunnen hun aanvrage met omschrijving van de verbeteringsprojecten, kostenraming en opgaaf van eigen financiering richten tot de Directeur van de Visserijen, 1e Van den Boschstraat 4 te Den Haag.

Wasserij DUYN
AMSTERDAMSEVAART 20
HAARLEM - TEL. 1 10 53

PENSIONWAS
Speciaal tarief - Twee dagen retour

Recordinleg bij Nutsspaarbank

in jubileumjaar 1966

De inleggingen bij de Nutsspaarbank Haarlem hebben in het afgelopen jaar de terugbetalingen met ruim *f* 13,6 miljoen overschreden, waardoor het hoogste spaarsaldo werd bereikt in de geschiedenis van de dit jaar 150 jaar bestaande spaarbank.

Uit het verschenen jaarverslag blijkt dat na bijschrijving van de inleg en rente van *f* 5,3 miljoen het spaartegoed per saldo steeg met *f* 18,9 miljoen tot *f* 160,8 miljoen. Er werden 14.994 nieuwe spaarders ingeschreven, waardoor het totaal kwam op 125.902, ook een record.

De gunstige ontwikkeling heeft zich bij de bank in alle sectoren verder voortgezet. Een belangrijke bijdrage hiertoe gaven de kantoren buiten Haarlem. Zo berekte het kantoor Heemstede een tegoed van *f* 15 miljoen, dat van Zandvoort van *f* 10 miljoen. Het tegoed van de kantoren te Bloemendaal en Hillegom steeg met respectievelijk 20,6 x 24,4 percent.

De belegging in effecten gaf wederom de grootste stijging te zien, gevolgd door die in onderhandse leningen. Voorts was de groei van de hypothekenportefeuille, ondanks de hoge rente, ongeveer tweemaal zo groot als in 1965. De groei van de effecten beliep ruim *f* 9,5 miljoen tot 75,6 miljoen, in onderhandse leningen werd *f* 7 miljoen meer belegd tot een toaal van *f* 52,2 miljoen, terwijl de hypotheken met *f* 1,7 miljoen stegen tot *f* 29,9 miljoen.

De besparingen waren gedurende de beide eerste kwartalen van het jaar beduidend hoger dan in dezelfde periode van 1965, waarop in het derde kwartaal een teruggang volgde. In november trad echter een herstel in, terwijl het spaarsaldo in december zelfs hoger was dan ooit is voorgekomen. De directie heeft de indruk dat deze verhoogde besparingen tegen het eind van het jaar een gevolg zijn van enige terughoudenheid bij de bestedingen en een neiging tot reservevorming in verband met onzekere toekomstverwachtingen.

□

Spaarsaldi

	1966	1965
1e kwartaal	*f* 4.863.000	*f* 3.855.000
2e kwartaal	„ 4.796.000	„ 3.595.000
3e kwartaal	„ 2.133.000	„ 3.617.000
4e kwartaal	„ 1.845.000	„ 1.617.000
	f 13.637.000	*f* 12.684.000

FAMILIEBERICHTEN

Na een kortstondige ziekte is vredig ingeslapen mijn innig geliefde zorgzame man, onze geliefde vader, behuwdvader, groot- en overgrootvader

Hermanus Johannes Dankbaar

in de leeftijd van 81 jaar

uit aller naam:
S. Chr. Dankbaar-Spaargaren

Zandvoort, 25 mei 1967
Zuiderstraat 2a

Thuis geen bezoek.

Gelegenheid tot afscheid nemen in een der rouwkamers Zandpad 3a (Stadhouderskade naast het Vondelpark) te Amsterdam, zaterdagmiddag van 12-1 uur.

De teraardebestelling zal plaatshebben maandag 29 mei tegen 2 uur op de begraafplaats „Zorgvlied", Amsteldijk te Amsterdam. Vertrek rouwkamer 1.30 uur.

DANKBETUIGING

Voor de blijken van belangstelling, ondervonden bij het overlijden van onze lieve zuster, schoonzuster, tante en oudtante

ALIDA PAAP

betuigen wij hierbij onze welgemeende dank.

Uit aller naam:
W. van der Sloot

Zandvoort, mei 1967
Kosterstraat 5

OFFICIELE MEDEDELINGEN

GEMEENTE ZANDVOORT

Plan Zuid

De burgemeester van Zandvoort maakt bekend, dat, overeenkomstig art. 28, lid 6, van de Wet op de Ruimtelijke Ordening met ingang van maandag, 29 mei 1967, gedurende één maand ter gemeentesecretarie voor een ieder ter inzage ligt, het besluit van Gedeputeerde Staten van Noord-Holland d.d. 4 april 1967, afd. 1, no. 95, waarbij de goedkeuring wordt onthouden aan het besluit van de raad dezer gemeente van 22 februari 1966, no. 13, tot vaststelling van het bestemmingsplan „Zandvoort-Zuid" met bijbehorende voorschriften.

De gemeenteraad, de inspecteur van de ruimtelijke ordening en zij, die zich tijdig met bezwaren zowel tot de gemeenteraad als tot Gedeputeerde Staten hebben gewend, kunnen gedurende bovengenoemde termijn van een maand beroep instellen bij de Kroon.

Gelijke bevoegdheid komt toe aan degenen, die tijdig bezwaren hebben ingediend bij Gedeputeerde Staten tegen wijzigingen, welke bij de vaststelling van het plan in het ontwerp zijn aangebracht en aan een ieder, die bezwaren heeft tegen de onthouding van de goedkeuring door Gedeputeerde Staten, voornoemd.

Zandvoort, 23 mei 1967

De burgemeester voornoemd,
A. Nawijn.

□

De burgemeester is verhinderd woensdag 31 mei a.s. spreekuur te houden.

□

BEKENDMAKING

Burgemeester en wethouders van Zandvoort brengen ter openbare kennis, dat zij voornemens zijn met toepassing van art.20 der Wederopbouwwet vergunning te verlenen voor het bouwen van een verenigingsgebouw bij een te maken speeltuin aan de westzijde van de Dr. Jac. P. Thijsseweg, op perceel sectie B no. 7518, waarbij zal worden afgeweken van het ter plaatse geldende bestemmingsplan.

Het bouwplan ligt ingaande 29 mei 1967 gedurende twee weken op de secretarie dezer gemeente (1e afdeling) voor een ieder ter inzage.

Gedurende deze termijn kunnen belanghebbenden bezwaren tegen de voorgenomen beslissing schriftelijk bij hun college indienen.

Zandvoort, 25 mei 1967

De Burgemeester, A. KERKMAN lb.
De Secretaris, W. BOSMAN

OPREIS CARBOVIT tegen maag- en darmstoornissen. MUGOLIN • (reukloos) ter voorkoming van muggebeten.

IN TIEN JAAR AANTAL BROMMERS VERDRIEVOUDIGD

In Nederland is het aantal bromfietsen in ongeveer tien jaar verdrievoudigd. De grootste stijging vond plaats in Noord-Brabant, waar 't aantal bromfietsen meer dan verviervoudigde. Op 1 augustus 1955 waren er in deze provincie 51.300 brommers tegen per 1 maar 1966 223.300, aldus blijkt uit cijfers van het Centraal Bureau voor de Statistiek opgenomen in het weekblad economisch-Statistische Berichten.

Zeeland, Noord-Brabant en Gelderland vertonen de grootste bromfietsdichtheid per 1000 inwoners van zestien jaar en ouder. Friesland en Limburg de kleinste.

In 1965 nam de brommer ongeveer 12% van het totale personenvervoer voor zijn rekening, de trein 11%, de bus 14% en de personenauto 60%.

DOKTERS-, WIJKZUSTERS- en APOTHEEKDIENST

DOKTOREN:

Inlichtingen over de zondagsdienst worden verstrekt via het telefoonnummer van de huisarts.
R. Drenth, Hogeweg 43, telefoon 3355.
H. K. van Es, Kostverlorenstraat 4, telefoon 2058.
P. Flieringa, Brederodestraat 1, tel. 2181
G. J. J. Mol, Emmaweg 2, telefoon 5091, b.g.g. 2813.
C. F. M. Robbers, Koninginneweg 34, telefoon 2813.
J. F. Zwerver, Julianaweg 1a, telef. 2499

WIJKZUSTER:

Zondag 28 mei
E. Reitsma, v. Lennepweg 42, tel. 2382

APOTHEEK:

27 mei—2 juni
avond-, nacht- en zondagsdienst
Zeestraat Apotheek, Zeestraat 71, telefoon 3073.

DIERENARTSEN Haarlem en Omstreken

bij afwezigheid raadplege men (uitsluitend telefonisch) fa. Mathot, telefoon (02500) 11990.

PREDIKBEURTEN

HERVORMDE KERK, Kerkplein

Zondag 28 mei
10.30 uur: ds. L. D. van Dijl, pred. te Heemstede.
Noord, wijkgebouw Linnaeusstraat:
10.30 uur: ds. P. van der Vloed.

NED. PROTESTANTENBOND
Brugstraat 15

Zondag 28 mei
10.30 uur: mevr. dra. M. M. Hoogslag-van Soeren (rem.), Hoorn.

GEREFORMEERDE KERK
Julianaweg 15

Zondag 28 mei
10 en 19 uur: ds. J. Kapteyn, Reeuwijk.

PAROCHIE H. AGATHA, Grote Krocht

Zaterdag: 19.30 uur.
Zondag: 7.30, 9.30 (hoogmis), 11.30 en 19.30 uur.
Bijkerk, Noord, Linnaeusstraat:
Zondag 8.30 en 11 uur.

NED. CHR. GEMEENSCHAPSBOND

Elke maandagmiddag 3 u. samenkomst in „Pniël", Zuiderstraat 3.

NIEUW APOSTOLISCHE KERK

Wilhelmina Kleuterschool, Lijsterstraat 3
Zondag 9.30 uur.
Donderdag 20 uur.

JEHOVA'S GETUIGEN
Willem Draijerstraat 5

Zondag 9.30 uur: dagtekstbespreking.
Maandag 20 u.: gezamenlijke bijbelstudie
Zaterdag 9 uur: dagtekstbespreking.

HUMANISTISCH VERBOND.
Vrijdag 26 mei, Hilversum 1, 22.25 uur: Kort commentaar.
Maandag 29 mei, Hilversum 2, 19.40 uur: Mevr. M. Rudelsheimer-Hamer. Onderwerp: „Midden in de wereld".

★ ZUIVERE HUID ★
PUROL en PUROL-poeder

ZEEPOST

Met de volgende schepen kan zeepost worden verzonden. De data, waarop de correspondentie uiterlijk ter post moet zijn bezorgd, staan achter de naam van het schip vermeld.

Argentinië: ms „Algorab"	31 mei
Australië: ms „Milos"	29 mei
Brazilië: ms „Algorab"	31 mei
Canada: ms „Ornefjell"	31 mei
Chili: ms „Hanne Skou"	30 mei
Kenya, Oeganda, Tanganjika: ms „Pierre Loti"	1 juni
Nederlandse Antillen: ms „Prins der Nederlanden"	31 mei
Nieuw Zeeland: ms „Main Lloyd"	29 mei
Suriname: ms „Crux"	30 mei
USA: ss „Rotterdam"	29 mei
ms "Schiedijk"	31 mei
Rep. Z-Afrika m.i.v. Z-W-Afrika: ms „Randfontein"	30 mei

Autoverhuur D. F. Pieters
Steeds de nieuwste wagens alle van 1966 en 1967.
f 4,- per dag
Opels Kapitän - Rekord Kadett - Volkswagens - Daf en Chevrolet Impala's
Haarl.str. 2, tel. 4200 en 3652

P. Flieringa
Arts
Afwezig tot 19 juni
Waarnemers dr. Zwerver, dr. Van Es, dr. Drenth.

A.s. echtp. vraagt WOONRUIMTE in of omg. Zandv. Huurpr. tot *f* 200,- p.m. Dr. Gerkestr. 135, tel. 2072.

Gevr. door dame op leeft. v.d. mnd. juni, juli of langer: Flat of mooie kamer m. gebr. v. keuken. Telefoon 2303.

Woningruil
Zandvoort—Costa Brava
Hollandse familie woonachtig in Barcelona wenst haar modern huitenhuis te LLoret-Costa Brava (acht slaapplaatsen) te ruilen v. vrij huis of moderne flat te Zandvoort, maand sept. Inl. Pijpers, Pernambucolaan 39 Overveen, tel. (02500) 54553

RIJSCHOOL
„TOLLENS"
De hogeschool voor autorijkunst voor Zandvoort en omstreken.
V.W. 1300
en
NSU PRINZ
Ook voor *vrachtwagens!*
TOLLENSSTRAAT 13
Tel. (02507) 3598 bgg. 2076

KUNSTGEBITTEN SPOEDREPARATIES
in 1 uur gereed
Leidsevaart 82, tel. (02500) 15634 - Haarlem

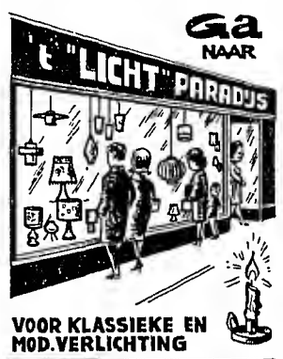

AUTOBOX aang: p. maand Te bevr. tussen 6 en 7 uur. Parallelweg 59/1, tel. 4097.

Te koop: GLAS 1204, b.j. '64; *f* 3500,-. Frans Zwaanstraat 48, telefoon 35 03.

Te koop: nieuwe kro (garnalen net.) Halderman, Koningstraat 27 hs.

JONGENSFIETS te koop gevr.. plm. 13 jaar. Br. nr. 3901 bur. Z. Crt.

Te koop gevr.: i.g.st. zijnde POPPENWAGEN, tel. 3224

B.z.a.: 2 JONGE VROUWEN v.d. avonduren, liefst afwas etc. Br. nr. 3902 ZC.

FLINKE JONGEMAN 20 jaar, bromfiets- en automonteur zoekt werk. Loonopgave. Br. no. 3903 bur. Z. Crt.

WERKSTER gevr. voor 1 dag of 2 halve dagen p.w. Nassauplein 11, telef. 2305.

Te koop: blank eiken UITSCHUIFTAFEL, 4 STOELEN, 2 FAUT.; alles i. pr. st. Dr Thijsseweg 4.

Van part.: TAUNUS 17 m super '65; gebr. wit nw. banden, 43.000 km. tel. 2502

Zet uw huisdieren niet op straat als u met vakantie gaat. Bespreek tijdig 'n plaatsje in een dierenpension. Adressen te verkrijgen bij:
DIERENBESCHERMING
Lorentzstraat 238, tel. 4561

U kunt het toch niet afschreeuwen . . .

wanneer U de goede hoedanigheden van uw artikelen onder de aandacht van het publiek wilt brengen. Daarvoor staat de Zandvoortse Courant te uwer beschikking. Dit *nieuwsblad* wordt, door dat het plaatselijk en regionaal nieuws brengt, niet gelezen maar „gespeld"..... van a tot z. In die sfeer genieten ook uw advertenties méér dan gewone belangstelling en... de resultaten bewijzen dat. Steek voor uw reclameplannen uw licht eens op bij de

Zandvoortse Courant
Achterweg 1
Telefoon 2135

PRIJSBEWUST???
Aluminium jaloezieën met 5 jaar garantie, zelfremmend, in vele uitvoeringen en kleuren, rechtstreeks v. fabriek 25% voordeliger. Fabr. Nic. v.d. Laanstr. 2, Haarlem, tel. 14611-13016. Voor Zandvoort telefoon (02507) 4012.
Bezoekt onze showroom.
Aangesl. bij het inst. voor consumentenvoorlichting.

Assurantie kantoor E. JONGSMA & ZOON
Oranjestraat 2-12, tel. 2424 (b.g.g. 3360)
ALLE VERZEKERINGEN
Specialiteit: autoverzekering, -schade expertise en reparatie.

HONDENTRIMSTER
voor het trimmen, knippen en toileteren van uw hond. Mej. M. Bouberg-Wilson, gediplomeerd trimster met rijke praktijkervaring.
Trimt bij U aan huis.
Kostverlorenstraat 121.
Telef. (02507) 4024

Te koop gevraagd:
Huizen voor zelfbewoning met vrije vestiging te Zandvoort en omgeving. In verschillende prijsklassen.
JAN KROESE
Makelaar-Taxateur
Brederodesıraat 116
Zandvoort, tel. (02507) 3244

N. Visser ruimt alle soorten afval op met TRACTOR en WAGEN. Billijke prijs.
KRUIWAGENS MEST te koop à 2,50.
Kruisweg 13.

Tijdelijke aanbieding
f 200,- terug voor uw oude wasmachine bij aankoop van onze nieuwste Velo Volautomaat van 898,-.
Wacht niet te lang. - Bel nog heden!
VELO, Zeestraat 37, Zandvoort, telefoon 4590
VELO, Grote Markt hoek Jansstraat, Haarlem, telefoon 10117

Het beste adres voor STRANDSTOELEN (ook dubbele)
Van der Luyt, Duinweg 33, Noordwijk, tel. (01719) 2756

Voor al uw SCHILDER- en BEHANGWERK is dit uw adres: P. G. JAGER, Damstraat 25, Haarlem.
Telefoon (02500) 15079.

FIRMA PRESTO
JANSSTRAAT 42, HAARLEM,
telefoon (02500) 13536 en 17203
BEHANG
Vraag monsterboeken en vrijblijvend prijs
deskundig personeel beschikbaar

★ **Elke tijnproever prefereert:** **LEFFERTS wijnen en gedistilleerd!** ZEESTRAAT 44 - TELEFOON 2254 ★

Van DENSEN's centrale verwarmings bedrijf

★ AANLEG
★ OMBOUW
★ ONDERHOUD
★ REPARATIE

★ CENTRALE VERWARMING
★ AARDGAS-INSTALLATIES
★ OLIESTOOK

Vraag vrijblijvend advies.

BOERLAGESTRAAT 19 - TELEF. 2972

Gevraagd:
NET MEISJE
voor de winkel.
Bankethakkerij BOSMAN - Kerkstraat 22

FIRMA WIEBES, Amsterdam, tel. (020) 180474 vraagt
volslagen encadreurs
en
leerling encadreurs
Inl. tel. (02507) 2642 (na 20 uur).

Bekendmaking

GEACHTE DAMES,

Door de steeds toenemende klantenkring en de hieruit voortkomende huisbezoeken ben ik genoodzaakt mijn beschikbare tijd een andere indeling te geven.

Vanaf heden zal mijn verkoopsalon aan huis alleen geopend zijn 's middags van 2 uur tot 6 uur, terwijl ik de ochtenduren zal benutten voor huisbezoek aan dames, die moeilijk ter been zijn.

Vertrouwende op Uw medewerking, waarvoor bij voorbaat mijn hartelijke dank.

MAISON ELEGANCE
Kostverlorenstraat 49, telefoon 44 92
Dinsdag de gehele dag gesloten.

E. DE BOER
De speciaalzaak van Zandvoort voor
herenconfectie en herenmode

Wij brengen U een grote sortering

COSTUUMS
SPORTCOLBERTS
BLAZERS
PANTALONS
REGENJASSEN
JACKS
OVERHEMDEN
PULLOVERS
PULPOLO'S
KOL TRUIEN
SPORTHEMDEN
LOAFERS
KHAKI PANTALONS
SPIJKERBROEKEN
DASSEN
SOKKEN

S. de Boer
SPECIAALZAAK VOOR HERENMODE en HERENKLEDING
KERKSTR. 20 • TEL. 3136

'Zorgeloos zonnen'

in strelend velours. Dan praten we nog niet eens over nieuwe kleuren, dessins en lijnen. En wat is er net zo nieuw als vorig jaar: soepel-ruige badstof. U kunt het allemaal zien en voelen bij Perry van der Kar.

Strandensemble (polo bloeze en short) van hypermodieus, zacht velours. In vele, vele kleuren. **29.75**

Import Bikini's in zonnig-felle tinten. **12.95**

Badstof hoeden in uitbundige 'kijk-naar-mij - kleuren **12.75**

Stretch badstof badshort, slank van lijn. In 4 kleuren **11.75**

SPORTMAGAZIJN
Perry van der Kar
ELF VESTIGINGEN
EEN FEEUW SPORTIEF

ZANDVOORT: SHOP 'BOUWES PALACE'

Voor a.s. moeders!

POSITIE STEPINS
met bewegingsvrijheid
en steungevend in de rug **19,95**

VOEDING B.H.'s
uitgevoerd in popelin
met fantasie borduurwerk **9,95**

Maison Elegance
Daar slaagt U!
Kostverlorenstraat 49 - Telef. 4492
Dinsdags gesloten!

NSU-autorijschool
P. C. Laarman
Nic. v.d. Laanstraat 5 rd. — Haarlem
Telefoon (02500) 1 34 34

Belangrijke

TELEFOONNUMMERS EN ADRESSEN

3043, 3044, 3045 *Politie*
4444 *Politie* (alleen noodgevallen)
2000 *Brandmelding*
4841 *Gemeente-secretarie*
2262 *Informatiebureau Vreemdelingenverkeer*, kiosk Raadhuisplein
4389 *VAMOR-Rijschool „De Branding", Van Lennepweg 75rood*
(02500) 42212 *Garage Flinterman*, Zandvoortselaan 365, Bentveld, SAAB-service-dealer
2071 *Horlogebedrijf C. Waaning*, Kostverlorenstraat 68
2231 *Boekhandel v/h Esvé*, Gr. Krocht 17
2424 *Autobedrijven „Rinko"*, Oranjestraat en Stationsplein
2525 *W. Schouten*, centrale verwarming, oliehaarden, gasforn., wasautomaten
3227 *„De Oude Tijd"*, antiek, in- en verkoop, Oranjestraat 2a
2912 *Hotel-Restaurant „Sonnehoeck"*, Dr. Smitstraat 5.
(02500) 65185 Singer Naaimachines, vert. H. Houssart, Rijksstr.w. 122, H'lem
(02500) (tijdel.) 12015 P. Houssart, *Singer Maatschappij*, Edinburghstraat 5, Haarlem.
(020) 233872 *Diamond Shop, fa. Barber & Zn*, Keizersgracht 740, Amsterdam
2176 *N.H. verg. „Het Groene Kruis*, secr. P. W. Wels.
2720 *Zuster S. Molenaar-de Wilde*
2382 *Zuster E. Reitsma*

Neem uw brood, koek, beschuit en biscuit van Bakker van der Werff
Gasthuisplein 3, telefoon 2129

SCHILDERSBEDRIJF
Fa J. v. d. Bos & Zn
GROTE KROCHT 23 boven, telefoon 4513
Letterreclame - Inzetten van ruiten
Gevestigd 1879 - Glasverzekeringen

OP ALLE STOOM-GOEDEREN
(mits gebracht en gehaald)
KEYSER
KERKSTRAAT-ZANDVOORT

Laat ook uw
vloerbedekking
o.m. Jabo, linoleum, Balotred, Tapiflex, nylontapijt, Heugafelt, enz., en uw
meubelstoffering
klassiek of modern
verzorgen door
't INTERIEUR
Voor complete woninginrichting:
„'t Interieur", Stationsplein 13/15
Telefoon 3346, na 6 uur 2565

Ladders
Kamer- en zaalsteigers te huur en te koop. B. Hagen Burgwal 107, Haarlem. telefoon (02500) 16227.

Polaroid zonnebrillen reeds v.a. f 14,75
A. G. Slinger
GROTE KROCHT 20a
Telefoon 43 95

"POLAROID" is het handelsmerk van Polaroid Corp., Cambridge, Mass. U.S.A.

Bezoek de gezellige herberg
't Rechthuis
van HANS EN PUCK
te Rijnsaterwoude
gelegen aan het
Braasemermeer
Prachtig en rijk viswater;
verhuur van roeiboten
LOGIES MET ONTBIJT
Telefoon (01721) 214
Donderdags gesloten

Hendrik-Jan de tuinman adviseert

Hendrik-Jan de tuinman, bekend door zijn tuintips over radio Luxemburg en Veronica adviseert:

KOOP HIER UW TUINGEREEDSCHAPPEN

Versteege's IJzerhandel
Pakveldstraat 19, telefoon 2554

Het adres voor de vakman tuinder en amateur

ADMINISTRATIEBUREAU BORST
ASSURANTIES
Accountancy - Belastingzaken - Hypotheken - Financieringen

Zandvoort, Brederodestraat 134, telefoon 3328 en 4963
Haarlem, Frederikspark 1, telefoon (02500) 20954

Elec. Techn. Bur. Berkhout
Erkend P.E.N.-installateur

Installaties **Fornuizen**
Reparaties **Boilers**
Onderhoud **Wasmachines enz.**

PARADIJSWEG 4 ACHTER — TELEFOON 5023

E. van der Linden
Interieurverzorger - Stoffeerder
Specialist in klassieke meubelstoffering
BREDERODESTRAAT 30, ZANDVOORT
Telefoon (02507) 4973
Grote collectie VLOERBEDEKKING

Zeldzaam belangrijke
PUBLIEKE VERKOPING
wegens opheffing en afbraak der gebouwen

Chr. J. Bolle, Veilingmeester-Taxateur te Amsterdam zal op DINSDAG 30 en WOENSDAG 31 MEI 1967 telkens des morgens 10 uur precies t.o.v. Deurwaarder G. Tekelenburg, om contant geld, finaal *publiek verkopen* de algehele, enorme uitgebreide, zich in zeer goede staat bevindende *inventaris* van het vermaarde

CAFE-RESTAURANT DE ROTONDE

De Favaugeplein 21 te Zandvoort aan Zee.

De veiling omvat onder meer: fraai *café-restaurantmeubilair, 3 schuifwanden, stoffering, verlichting, terrasmeubelen, kantoorinventaris*, demont. patent *dinertafel* voor 180 pers., 3 electr. *kasregisters, koffiezetinstall., diepvriezers, koeltoonbanken, koelcel, groot gasfornuis*, vele *keukenmachines*, grote partij *keukengereedschappen*, centrale *verwarmingsinstall., sanitair, liften, zeldzame partij zwaar hotelzilver* meest fabr. *Hollandia* in staat van nieuw.

Porselein - glaswerk - linnengoed

Tevens zal worden medegeveild de *magazijnvoorraden* van een *groothandel in Horeca-bedrijfsgoederen*. Een en ander *niet mogelijk* per advertentie nader te omschrijven.

KIJKDAGEN ZATERDAG 27, ZONDAG 28 en MAANDAG 29 MEI 1967 van 10—4 uur.
Uitvoerig omschreven *catalogus + 1200 kavelingen* op de kijkdagen verkrijgbaar.
Ruime *parkeergelegenheid* vóór het restaurant gereserveerd voor bezoekers van deze verkoping.

Bij VAMOR Auto- en Motorrijschool C. L. KOOMEN

Rijles in de nieuwste

★ Sunbeam Hunter
★ VW 1200
★ Austin Seven
★ Daf automatic
★ Opel vrachtauto
★ Vespa scooter

BREDERODESTRAAT 66 - TELEFOON 4419

RADIO EN TELEVISIE

PHILIPS, ERRES, BLAUPUNKT

Grote keuze DRAAGBARE RADIOTOESTELLEN. Wij leveren alle bekende merken uit voorraad! Betaling desgewenst in overleg.

CENTRIFUGES
WASMACHINES
KOELKASTEN
STOFZUIGERS

ELEKTRO-RADIO TECHNISCH BUREAU

J. KEUR

Burg. Engelbertsstraat 64, tel. 2914

Was-automaten

Ziet onze showroom

ERKEND PHILIPS RADIO SERVICE

NEEM EEN ECHTE

centrale verwarming

van een erkend installateur. FINANCIERING TOT 100%

„TECHNISCH WERK"

Zandvoort, Thorbeckestraat 19, tel. 3270

1817 - 1967
150 jaar

BONDSSPAARBANK

Hoge rente,
veilig
en
altijd dichtbij

Nutsspaarbank

VOOR ALLES SLAAGT U BIJ:

«'t Interieur» STATIONSPLEIN 13—15, tel. 3346

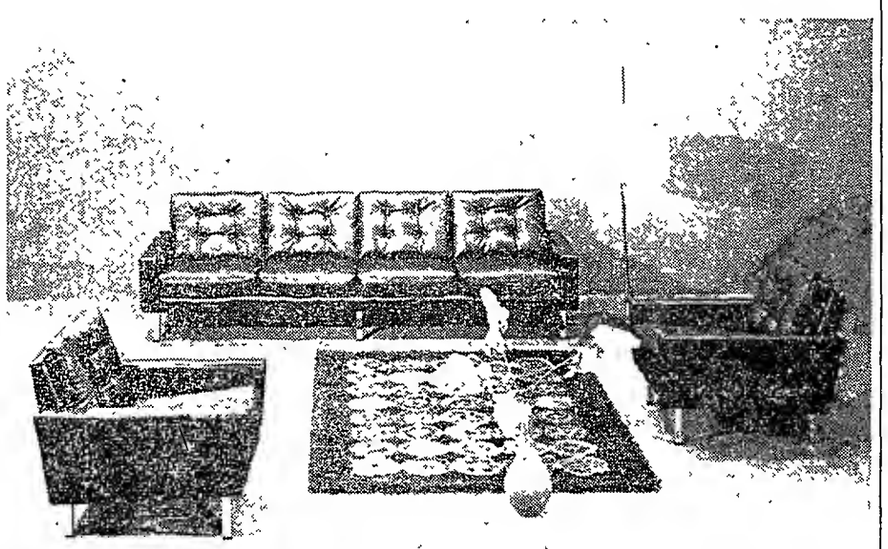

met een BANKSTEL, EETKAMER, BERGMEUBEL, SLAAPKAMER, SLAAPMEUBEL, SLAAPBANK, DEKENS

Voordeliger dan u denkt en zeker voordeliger dan elders!

Deze Playtex bra is wereldberoemd om zijn ideale pasvorm en ongekende bewegingsvrijheid door de geraffineerde coupe èn... Wonderlastic, het elastische spantex weefsel zonder rubber: verrukkelijk licht, bestand tegen transpiratie, elastisch als rubber èn 3 x maal langere levensduur.
De Living bra is in alle gangbare maten verkrijgbaar:
korte bra: A, B en C cup *f* **16.75** D cup *f* **19.75**
Longline: A, B en C cup *f* **26.75** D cup *f* **29.75**

Foundations zijn mode-nieuws bij KORT

Op deze foundations hebt U gewacht: schenkt U volmaakte bewegingsvrijheid, terwijl uw figuur feilloos wordt gecorrigeerd.

Mogen wij U de nieuwe modellen eens laten zien?

DE PLAYTEX STEP-IN

Blijvende correctie: ook na vele malen wassen, zelfs in de wasmachine, blijft de Playtex Step-in altijd als nieuw, blijft de alles omvattende correctie behouden.
3 modellen in zwart of wit: step-in, korte panty, lange panty vanaf **29.50**

LYCRA CORSELET

Foam cups, met lycra stretch schouderband.
Cups en voorpand nylon charmeuse kant in wit, vanaf **12.50**
nylon gordeltjes diverse kleuren **4.95** **3.50** **2.95**

Panty-slip model 7301
Dit is „Twin-Skin" van Lovable. Vederlichte en soepele lycra tule doet u vergeten dat u een panty draagt.
In diverse modekleuren.
Maten: Sm-M-L **7.95**

Voorgevormde stretch beha met verstelbare schouderbandjes. Prachtig beugelmodel. Zij- en rugpanden van een fijne kwaliteit Lycra. In de modekleuren: wit, zwart, bleu en rood. Maten: A 32-36 B 32-38 .... **8.95**

Lange beha van stevige, goed wasbare katoen; brede schouderbanden met elastiek en opgeknipte rug;
vijf cupmaten **9.95**

Beha met vormbehoudende (wasechte) kanten cups en elastomeer* in de zijpandjes; vijf cupmaten; in wit en zwart :... **790**

Korselet van Elastomeer*; optilon rits in het voorpand; voorgevormde kanten cups met beugel; voor japonmaten 40-48; cupmaten AA A B C D; in wit en zwart 44,30

Luchtig korselet van Elastomeer*; mooie nylon-satijn en fletteuze kant; desgewenst ook met voorgevormde cups; voor japonmaten 38-44; cupmaten A B C D; in wit en zwart 25,95

IJMUIDEN: Kennemerlaan 41 **HAARLEM N.:** Rijksstraatweg 533 (Delftwijk)
HEEMSTEDE: Raadhuisstraat 52 **ZANDVOORT:** Grote Krocht 30
HAARLEM: Grote Houtstraat 83—87 Ged. Oude Gracht 86

J. Th. Kort

UW SPECIAALZAAK VOOR MODE en KWALITEIT

Tuiniert U zelf?

TOM LOOS

levert
ZAND
ZWARTE GROND
GRINT en GRASZODEN
MEST
GEKLEURDE TEGELS
FLAGSTONES
SCHELPEN
RIETMATTEN
OPRUIMEN VAN ZAND EN PUIN!
TRANSPORTBEDRIJF

TELEF. 4996

Het adres voor
goed en verantwoord schilderwerk
Schildersbedrijf
C. J. PAAP
Burg. Beeckmanstraat 33
Telefoon 4755

Autoverhuur Zandvoort

NIEUWE OPELS en VOLKSWAGENS
All Risks verzekerd.
TELEF. 4580

Quick Service Zandvoort

Olie verversen en doorsmeren
Ook zaterdags
Uitlaat vernieuwen - Service beurten
Dr. SCHAEPMANSTRAAT 1
hoek Brederodestraat

Om het lange wachten te voorkomen gaan wij met ingang van

6 JUNI a.s. uitsluitend OP AFSPRAAK WERKEN

U gelieve aan ons kenbaar te maken welke dag en welke tijd wij voor U dienen te reserveren.

Kapsalon VAN DAM

HALTESTRAAT 53 — TELEF. 3449

ZOLANG DE VOORRAAD STREKT

PRISMAKIJKERS 7 x 50

Randscherpe Coating lens, geheel compleet met tas voor de zeer aantrekkelijke prijs van *f* 79,50.

LOOMAN Mr. opticien

HALTESTRAAT 5 — TELEFOON 2174
Leverancier van alle ziekenfondsen
Glazen volgens ziekenfondsrecept zonder bijbetaling

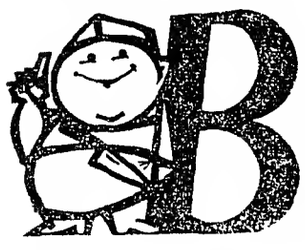

SLAGERIJ BURGER

HALTESTRAAT 3 - TELEFOON 2994

1 kg. pracht runderlappen 4,70
750 gram magere varkenslappen 4,48
500 gram varkensfricando 3,98
500 gram haasfilet 4,48
500 gram malse rosbief 4,75

Grote Gelderse Rookworst 0,99
2e voor de halve prijs!

Weekendreklame

100 gram PEKELVLEES
100 gr. SAKS. LEVERWORST
samen **0,99**

Heerlijke kalfstongen	500 gr.	2,50
Hachévlees of poulet	300 gr.	1.59
Ossestaart, mager	500 gr.	1,48
Schenkel met pijp	500 gr.	2,50
Lamskarbonade	500 gr.	1,98
Lamslappen	500 gr.	1,98
Lamsboutlappen	500 gr.	2,98

VOOR PIANO'S
Van Kessel
Uitsluitend techn. praktijk
Ged. Oude Gracht 114
Haarlem. tel. 21036

Dr. v.d. Hoog Cosmetica

voor elk huidtype de juiste soort crème.
Voor de jeugdige huid: Speciale TWEN-SERIE
Drogisterij-Parfumerie
BOUWMAN
Oranjestraat 7, telef. 2327

Schildersbedrijf
H. C. v. Gog
en v/h R. WOLTHUIS
Ook **uw schilder**
A. J. v.d. Moolenstraat 38
Telefoon 4969

K. OFFENBERG

AUTORIJSCHOOL Telef. 20085
Gerichte autorijlessen
Gediplomeerde instructeurs
TEYLERPLEIN 29 — HAARLEM

Hotel-Café-Restaurant
„Delicia"
KERKSTRAAT 16, TELEFOON 2270

Delicia is herrezen!!

Heeft u TROUWPLANNEN?
KIENAVONDEN?
VERGADERINGEN?
PARTIJEN?

DIT ALLES KAN BIJ W. SCHOO!

1e klas verzorging. - Normale prijzen.

„Delicia"
W. SCHOO, KERKSTRAAT 16, TEL. 2270

67e jaargang no. 40 - Verschijnt dinsdags en vrijdags — Opgericht in 1900 — DINSDAG 30 MEI 1967

ZANDVOORTSE COURANT

voor ZANDVOORT, BENTVELD en AERDENHOUT

UITGEVER: IJS DE JONG, GERTENBACHS DRUKKERIJ, ACHTERWEG 1, TELEFOON 2135

Redaktie en adm.: Achterweg 1
Postbus 23, tel. 2135. Giro 52 33 44
Advertentieprijs 15 ct p. mm-hoogte
Abonnementsprijs ƒ 8,— per jaar, per post ƒ 9,—; buitenland ƒ 10,—; losse exemplaren 10 cent.
Giro 52 33 44 t.n.v. IJs de Jong

Ontvangst en concours

ter gelegenheid van vijftig jarig bestaan muziekkapel

Zaterdagavond vond ter gelegenheid van het halve eeuwfeest van de Zandvoortse Muziekkapel in de raadzaal van het gemeentehuis een ontvangst plaats van de leden en de directie van het muziekgezelschap door het gemeentebestuur van de badplaats.

Burgemeester A. Nawijn sprak met veel waardering over de activiteiten en prestaties van de kapel en onderstreepte in zijn toespraak het belang van deze zinvolle vrijetijdsbesteding, die de beoefenaars veel voldoening schenkt. Aan het slot van zijn speech overhandigde hij de voorzitter van de kapel een grote wisselbeker, die het gemeentebestuupr beschikbaar stelde voor de winnaar van het door de kapel georganiseerde nationale marsconcurs. De voorzitter van het bestuur van de jubilerende vereniging, de heer L. de Haas, dankte het college van b. en w. voor deze geste.

De ontvangst van de leden van de kapel, waaraan een serenade voor het bordes van het raadhuis voorafging, werd besloten met een concert op het raadhuisplein. Aan de uitvoering o.l.v. dirigent Wildschut werd medewerking verleend door het tamboerkorps.

Zondagmiddag vond in de omgeving van het voormalige „Zwarte Veld" het marsconcours plaats, waarvoor elf drumbands hadden ingeschreven. De deelnemers werden rond het middaguur toegesproken door burgemeester Nawijn, net terug van een zeiltocht voor de kust van Zandvoort. Hij verklaarde dat het initiatief van de muziekkapel en de Zandvoortse Jongeren Middenstand, door het gemeentebestuur bijzonder op prijs werd gesteld. Hij hoopte dat het concours zou uitgroeien tot een waardevolle traditie.

De wedstrijden, die om 1 uur begonnen, eindigden om half vijf. Anderhalf uur later reikte burgemeester Nawijn in hotel Bouwes de prijzen aan de winnaars uit. De door de gemeente beschikbaar gestelde 'Noordzee-wisselbeker' ging naar de drumband H.I.N. uit Haarlem. Deze uit 50 personen bestaande band behaalde het hoogste aantal punten van de dag en sleepte tevens de wisselbeker voor de beste tamboer-maitre, de heer L. Bonkerk, in de wacht.

De uitslagen waren: 3e afd. D.O.S., Dussen, 128 p., 1e prijs: 2e afd. 1. Zandvoortse Muziekkapel, 130 p., 1e prijs; St. Bavo, Haarlem, 129 p., 1e prijs; St. Caecilia, Heiloo, 128 p., 1e prijs; 1e afd.: H.I.N. (80 personen), Haarlem, 130 p.; Amicitia, Landsmeer, 128 p, 1e prijs; D.S.V.. Warmenhuizen, 121½ p., 2e prijs.

Afdeling uitmuntendheid: 1. H.I.N., 50 pers., Haarlem, 139½ p., 1e prijs; 2. Jong Leven, Onderdijk, 138½ p.; 3. Onze Jeugd, Zaandijk, 135½ p., 1e prijs; 4. H.I.N., 35 pers., Haarlem, 131½ p., 1e prijs.

VISSEN HADDEN ER ZIN IN

Zestien hengelaars hebben zaterdagochtend deelgenomen aan de viswedstrijd, die ter gelegenheid van de opening van het visseizoen door de viscluh „De Vijver" in het vijverpark aan de Van Lennepweg werd georganiseerd. In drie uur tijds, de wedstrijd duurde van half zes tot half negen, lieten 558 vijverbewoners zich door de 16 deelnemers verschalken.

De heer R. Gatsma haalde een recordvangst van 112 vissen. Tweede werd de heer C. Cruyff met 58 vissen én een eend welke laatste vangst door de jury ongeldig verklaard werd. Derde werd de heer J. de Wit met 48 vissen.

De heer Gatsma veroverde de wisselbeker, die in het bezit was van de heer J. Popkema. Na afloop reikte burgemeester A. Nawijn de prijzen uit op het terras van paviljoen Het Vijverpark. De secretaris van de visclub vroeg aandacht voor een brief welke was gezonden aan b. en w. van Zandvoort over de slechte toestand waarin de vijver verkeert en waarin verzocht werd om de vijver zo spoedig mogelijk te reinigen, hetgeen in vijftien jaar niet is gebeurd. De burgemeester zegde toe, het verzoek in overweging te zullen nemen.

Het vaarseizoen van de Watersportvereniging „Zandvoort" is j.l. zondag van start gegaan met een schouw van zeilboten voor de aan het zuiderstrand gelegen parkeerhaven van de vereniging. Aan het zeilfestijn werd door veertien boten van de watersportver. en acht vaartuigen van de zustervereniging uit Noordwijk deelgenomen. Aan boord van een der boten bevond zich burgemeester A. Nawijn, die voor het scheepgaan het nieuwe clubhuis van de vereniging, gebouwd tegen de duinreep naast de reddingpost van de Zandvoortse Reddingsbrigade, door het ontsluiten van een deur officieel in gebruik had gesteld.

Voor de opening ontving het bestuur van de watersportvereniging een aantal genodigden in het strandpaviljoen van de fam. Hollenberg. Het gezelschap werd toegesproken door de oud-voorzitter van de vereniging, de heer J. Wilkens, burgemeester A. Nawijn, de voorzitter van de ZRB, de heer J. G. Bisenberger, en de directeur van Touring Zandvoort, de heer J. Th. Hugenholtz. Zij wensten de watersportvereniging, die vorig jaar door een aantal zeilsportliefhebbers werd opgericht en thans 38 leden, 2 jeugdleden en 14 donateurs telt, voor de nabije en verre toekomst een behouden vaart toe.

Na bezwaren van G.S.

Hoge flatbebouwing Keesomstraat

gaat niet door

In verband met de bezwaren van het provinciaal bestuur van Noord-Holland tegen de geprojecteerde hoge flatbebouwing aan de oostzijde van de Keesomstraat in het destijds door de gemeenteraad vastgestelde uitbreidingsplan „Noorderduinweg" (Zandvoort-noord-oost), stelt het college van b. en w. de raad voor over te gaan tot intrekking van het bebouwingsplan Keesomstraat.

Tijdens een eind vorig jaar gehouden bespreking tussen leden van G.S. en het gemeentebestuur, schrijven b. en w. in hun toelichting bij het voorstel, waren de gedeputeerden van oordeel, dat door de vaststelling van het plan Keesomstraat niet voldoende was tegemoet gekomen aan de bezwaren van G.S. welke hebben geleid tot onthouding van goedkeuring door het provinciaal bestuur van enkele onderdelen van het uitbreidingsplan Noorderduinweg.

In goede samenwerking tussen de provinciale planologische dienst, de architect van de woningbouwvereniging „Eendracht Maakt Macht" en de stedebouwkundige van de gemeente, schrijft 't college, wordt momenteel een nieuw bestemmingsplan voorbereid voor de terreinen ten oosten van de Keesomstraat.

Het ontwerp van dit plan zal zo spoedig mogelijk na het gereedkomen ter visie worden gelegd en daarna een de gemeenteraad te vaststelling worden aangeboden.

□

Tegen de geprojecteerde hoogbouw aan de Keesomstraat, onderdeel van het door de stedebouwkundige ir. Nix ontworpen uitbreidingsplan Noorderduinweg 2, heeft de stichting „Bescherming Duinlandschap" indertijd in een adres aan de gemeenteraad stelling genomen. De stichting was van oordeel dat het omliggende duinterrein door de hoogbouw, flats van maximaal twaalf woonlagen en circa veertig meter hoog, visueel sterk zou worden verkleind. Voorts meende de stichting dat de hoogbouw een funeste invloed zou gaan uitoefenen op de klimatologische omstandigheden. Vooral de bewoners van de eengezinswoningen aan de voet van de geprojecteerde flats zouden hiervan de nadelige gevolgen ondervinden.

Ook door de commisie van de gemeentelijke plannen werd bezwaar gemaakt tegen de voorgenomen hoogbouw. De raad besloot aan deze bezwaren tegemoet te komen door het aantal woonlagen van twaalf op acht te brengen. Deze planwijziging heeft in de ogen van de gedeputeerden geen genade gevonden. Hoogbouw wordt voor Zandvoort ongewenst geacht.

Pre-advies van b. en w.

inzake adres van de arts P. Flieringa

In de voor hedenvond vastgestelde openbare bijeenkomst van de Zandvoortse vroedschap wordt het adres van de Zandvoortse arts P. Flieringa behandeld, inzake het op 11 april j.l. door de raad vastgestelde „voorbereidingsbesluit" met betrekking tot de woonpercelen aan het begin van de Dr. C. A. Gerkestraat.

In zijn bewaarschrift aan de raadsleden wees de arts er op dat uitvoering van het „voorbereidingsbesluit" er toe leiden dat zijn woning t.z.t. zou worden gescheiden van de bij zijn huis behorende tuin.

Dit zou tot gevolg hebben dat zijn woning in de naaste toekomst aan de drukke en lawaaiige Gerkestraat zou komen te liggen, waardoor van de uitoefening van zijn huisartsenpraktijk in een rustige omgeving geen sprake meer zou kunnen zijn. Hij wees er verder op dat de afscheiding direct langs zijn woonhuis zou lopen, zodat het onmogelijk zou worden langs die zijde van de ene helft van de tuin in de andere te komen. Bovendien zou de afscheiding een bijzonder groot waardeverlies opleveren voor de twee afzonderlijke stukken, aldus de arts.

Aan het slot van zijn adres verzocht hij de raad t.a.v. zijn woning aan de Brederodestraat en de bijbehorende grond een andere regeling te treffen dan door de aanvaarding van het „voorbereidingsbesluit" was geschied.

In zijn preadvies aan de raad stelt het college van b. en w. dat de adressant van de onjuiste veronderstelling uitgaat, dat aanvaarding van het „voorbereidingsbesluit" tot gevolg heeft dat t.z.t. een splitsing van zijn huis met de aangrenzende tuin zal plaats hebben. De enige consequentie van een dergelijk besluit is, delen b. en w. in hun preadvies mee, dat gedurende ten hoogste een jaar verzoeken om bouwvergunning voor binnen het aangewezen gebied uit te voeren bouwwerken moeten worden aangehouden, tenzij er een weigeringsgrond aanwezig is. De aan de zijde van de Dr. Gerkestraat gelegen tuin van perceel Brederodestraat 1 (de woning van genoemde arts — red.) is in het voorbereidingshesluit opgenomen teneinde een logische begrenzing van te maken planwijziging te verkrijgen, aldus het college. Daarmede is geenszins bij voorbaat bepaald, vervolgen b. en w., dat deze grond in zijn geheel een andere dan de huidige bestemming van „tuin en erf" zal krijgen. Bij de dienst van publieke werken beraadt men zich momenteel over deze planwijziging.

Naar het oordeel van b. en w. dient de adressant, evenals andere particuliere belanghebbenden, het tijdstip af te wachten waarop het ontwerp ter visie wordt gelegd. Eerst aan de hand van het ontwerpplan zal de heer Flieringa kunnen beoordelen, schrijft het college, of er voor hem aanleiding is een bezwaarschrift tegen het plan in te dienen. B. en w. stellen de raad tenslotte voor de adressant in deze zin te antwoorden.

ORATORIUMVERENIGING OPGERICHT

De commissie die de mogelijkheid zou onderzoeken in Zandvoort een oratoriumvereniging te stichten heeft tijdens een j.l. vrijdag gehouden bijeenkomst besloten over te gaan tot oprichting van een oratoriumvereniging, die zal optreden onder de naam „Christelijke Oratorium Vereniging Zandvoort".

De komende maanden zal door de nieuwe vereniging een grootscheepse ledenwerf-actie worden gehouden.

Maandag 5 juni a.s. komt de commissie opnieuw bijeen teneinde een voorlopig bestuur te vormen. Voor toekomstige uitvoeringen wil men gebruik maken van de binnenkort te bouwen sporthal aan de A. J. van der Moolenstraat. In deze hal zou plaats zijn voor ruim 900 bezoekers. Direct na het gereedkomen van de hal wil de vereniging een begin maken met de repetities.

AVONDVIERDAAGSE

Van dinsdag 6 t/m vrijdag 9 juni wordt in Haarlem wederom de Avondvierdaagse van de Kon. Ned. Bond van Lich. Opvoeding georganiseerd.

Personen van 8 t/m 13 jaar wandelen 4 x 10 km, 14 jaar en ouder 3 x 17 en 1 x 14 km.

De start is elke avond vanuit het gebouw „Domi" aan het Zandvoorterpad te Overveen tussen 17.30 en 19 uur.

De laatste avond zullen verschillende drumbands medewerking verlenen bij de aankomst in Haarlem.

VEILING VAN INVENTARIS

Wegens opheffing en afbraak van café-restaurant „De Rotonde", gelegen aan de zuidkant van het Badhuisplein, wordt vandaag en morgen de inventaris van het restaurant in het openbaar geveild. Na de verkoop van de inboedel zal, naar wordt aangenomen, een begin worden gemaakt met de sloop van het gebouw, dat reeds een jaar lang door een hoge schutting aan het oog wordt onttrokken. Het ligt in de bedoeling op de plaats van het voormalige restaurant een hotelflat te bouwen.

Aan zet

Ofschoon ik bij het kiezen van partijen in deze rubriek altijd een zekere voorkeur voor niet al te „zware" combinatierijke partijen heb getoond, wil ik deze keer een feilloze positionele prestatie van wereldkampoen Petrosjan voorschotelen. Een partij, waarin weinig gebeurt, maar waarin we Petrosjan zonder mededogen een gering positioneel voordeeltje tot winst zien herleiden.

PETROSJAN—JUDOWITSJ
„Spartakiade", Moskou 1967

1. d2-d4, Pg8-f6, 2. c2-c4, e7-e6, 3. Pg1-f3, d7-d5, 4. Pb1-c3, Lf8-e7, 5. Lc1-f4, 0-0, 6. e2-e3, c7-c5, 7. d4xc5, Pb8-c6, 8. Dd1-c2, Le7xc5, 9. a2-a3, Dd8-e7 (Op 20 januari j.l. behandelde ik hier de partij Petrosjan-Lutikov, waarin geschiedde 9. Da5, 10 Td1, Td8, 11. Pd2, d4, 12. Pb3, Db6, 13. Pa4, Lb4+, 14. Ke2 en de partij eindigde tenslotte in remise. Merkwaardigerwijs overzagen beide spelers (en ondergetekende, die voetstoots de correctheid van Lb4+ „geloofde"!), dat Wit na 14. ab4:, Db4:+ gewoon 15. Pd2 kan spelen — Pa4 staat dan gedekt!

In het jongste Russische kampioenschap verspeelde Gipslis (die ook blijkbaar Lutikov's variant zonder meer geloofd had) aldus tegen outsider Dorosjkevitsj een kostbaar punt) 10. Lf4-g5, Tf8-d8 (Op 10. . d4 is 11. Pe4 sterk) 11. Ta1-d1, d5xc4, 12. Lf1xc4 (Eveneens in aanmerking komt de methode, waarbij Wit zelf puilt op d8. In de partij Euwe-Taimanov, Zürich, geschiedde 12. Td8:, Dd8:, 13. Lc4, Le7, 14. 0-0, Ld7, 15. Td1, De8, 16. Lf6:, Lf6:, 17. Pe4, Lc7 en nu had Bronsteins aanbeveling 18. Peg5 Wit zeer goede kansen geboden) 12 ...Td8xd1, 13. Dc2xd1, a7-a6, 14. Lc4-d3 (Op het eerste gezicht lijkt het vreemd, dat Petrosjan hier niet het voor de hand liggende 14. Pe4 speelt; een nadere beschouwing van de stelling leert echter, dat Zwart gewoon 14. ...Ld7 kan antwoorden. Wit kan dan wel de zwarte koningsstelling verzwakken, maar dat heeft weinig te betekenen en 15. Lf6:, gf6:, 16. Pc5:, Dc5:, 17. Dd7:, Dc4: is alleen maar voor Wit gevaarlijk) 14. ...h7-h6 15. Lg5-h4, De7-d8 (Zwart kan moeilijk eeuwig in de penning blijven staan) 16. 0-0 (Rustig, heel rustig alles. Met stuk voor stuk heel eenvoudige zetten weet de wereldkampioen toch voordeel te houden; groot is het voordeel niet, maar zowel de penning van Pf6 als de positie van Lc8 baren Zwart enige zorgen. In plaats van de tekstzet kwam ook 16. Pe5 in aanmerking; wegens dameverlies mag Zwart dan niet op e5 nemen) 16. .. Lc5-e7, 17. Dd1-e2, Pf6-d5 (Overeenkomstig de bekende regel, dat men in gedrongen stellingen tot ruil moet proberen te komen; toch lost de tekstzet de problemen niet geheel op) 18. Lh4xe7, Dd8xe7 (Zwart stond hier voor een moeilijke beslissing. Zowel na 18....Pce7, 19 Pd5:, Pd5:, 20. Td1 als na 18. ...Pc3:, 19. Ld8:, Pe2:+, 20. Le2:, Pd8:, 21. Td1 moet Wit in het voordeel zijn, omdat zijn stukken beter geposteerd staan, terwijl Zwart na de tekstzet met een geisoleerde d-pion blijft zitten) 19. Pc3xd5, e6xd5, 20. Ld3-b1, Lc8-e6, 21. h2-h3, De7-f6 *Zie diagram*

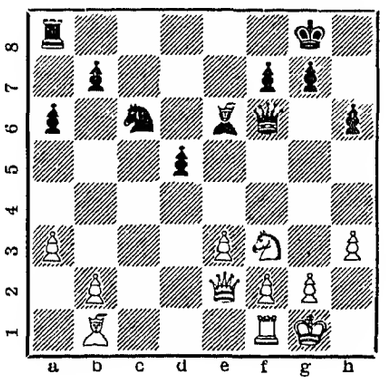

Volgende week laat het vervolg van de partij U zien, hoe Petrosjan zijn positievoordeel hanteert en uiteindelijk de partij wint.

Correspondentie aan A. C. v.d. Tak, Wilhelminastraat 28, Haarlem.

RADIO PEETERS
GRATIS T.V. REPARATIE!

3 JUNI opent

Radio Peeters

haar filiaal op het Burg. van Fenemaplein 18.
Om de T.V.-bezitters in Zandvoort en direkte omgeving vast een indruk te geven hoe onze eigen technische dienst functioneert, stellen wij onze toekomstige cliënten in de gelegenheid, gedurende de maand mei hun T.V.-apparaat

gratis te laten repareren.

Slechts het gebruikte materiaal zal in rekening worden gebracht. Dus geen arbeidsloon.
Meldt ons dus uw T.V.-klachten en wij maken met u een afspraak voor een bezoek van één onzer T.V.-techniel. Telefoon (020) 76 03 33.

RADIO PEETERS N.V.
VAN WOUSTRAAT 74-82-84 - AMSTERDAM

CURSISTEN DEDEN EHBO EXAMEN

De door de afdeling Zandvoort van het Ned. Rode Kruis o.l.v. de arts R. Drenth en de heer A. Loos georganiseerde EHBO cursus is geëindigd met het afnemen van een examen door dr. G. J. van der Sluijs van de gemeentelijke geneeskundige Dienst te Haarlem. Van de dertien cursisten die aan 't examen deelnamen moesten er twee worden afgewezen. Tot de geslaagden behoren de dames J. Smit-Junkergouw, M. Vogt-Dalhoofen, G. Singerling, D. J. A. Keizer-Schreutelkamp, P. Doornekamp-Terol, G. A. Brandjes, C. J. Toepoel en G. Loon-Kames en de heren A. Dussen, R. Abelman en P. Bijl. Mevrouw Smit-Junkergouw dankte namens de cursisten de beide docenten en overhandigde hen enkele attentics.

FILMAVOND ZRB

Vrijdagavond draait de Zandvoortse Reddingsbrigade in het gemeenschapshuis enkele films over de z.g.n. mond-op-mond-beademingsmethode bij het redden van drenkelingen. Iedereen is van harte welkom. De bijeenkomst begint om half acht.

BESTUUR OPNIEUW SAMENGESTELD

Het bestuur van de micro-voetbalvereniging „Zandvoortt" is na een bestuursverkiezing als volgt samengesteld:

E. Kerkman, voorzitter; T. J. Bloem, secretaris; H. C. Bluijs, 1e penningmeester; W. Koper, 2e penningmeester en F. Kinneging, competitieleider.

SAMENSTELLING BESTUUR WATERSPORTVERENIGING

Tijdens de j.l. vrijdag in het gemeenschapshuis gehouden ledenvergadering van de watersportvereniging „Zandvoort" is de heer J. Deutekom tot voorzitter van de vereniging gekozen. In verband met zijn vestiging in het buitenland had voorzitter Wilkens zijn zetel ter beschikking gesteld. De samenstelling van het bestuur ziet er thans als volgt uit: J. Deutekom, voorzitter, secretaris-penningmeester, G. F. G. van Elteren, havencommissaris, H. Boon, wedstrijdcommissaris H. J. Dijkema en commisaris Th. C. Polman.

Van dinsdag 6 juni tot maandag 3 juli exposeert Leo Hofman uit Amsterdam schilderijen en tekeningen in de zaal van societeit „Duysterghast", gevestigd in het Strandhotel aan de Zuidboulevard. De tentoonstelling zal worden geopend door de auteur G. K. van het Reve, die zal voorlezen uit zijn nieuwste werk. Voor niet-leden van de sociëteit is de expositie op zaterdagen en zondagen geopend van 14.00 tot 16.00 uur.

Leo Hofman, schrijft het bestuur van de societeit, studeerde in Maastricht en Antwerpen om vervolgens zijn studie, als leerling van prof. Campendonk, aan de rijksacedemie van beeldende kunst in Amsterdam te voltooien. Van 1949 tot 1960 verbleef Hofman in Frankrijk waar hij kerkramen ontwierp voor kerken te Soisson, Guise, Buire en Vouel. Leo Hofman maakte verscheidene studiereizen o.a. naar Israël, Jordanië, Polen en Spanje en exposeerde vele malen in binnen- en buitenland.

Dr. J. REURINK
Arts
AFWEZIG
van 1 tot 26 juni
Waarn. dr. W. E. Ulrici en de Heemsteedse doktoren.

JONGEN (15 jaar) zoekt WERK v.d. mnd juni, juli en aug. Br. nr. 4001 Z.Crt.

Te koop: HUIS voor ingezetene *f* 40.000,-; ZOMERFLAT, prijs in overleg; ZAKENPANDJE, centrum dorp *f* 25.000,-. Alles leeg te aanv. Mak. K. C. van den Broek, Brederodestraat 25, telefoon 2318.

25 gulden beloning
Wie weet mijn rode sportfiets welke op donderdagmiddag op de brug van het vuillaadstation is medegenomen?
D. A. Heijnen, Oosterparkstraat 9, telef. 4954.

HONDENTRIMSTER
voor het trimmen, knippen en toileteren van uw hond. Mej. M. Bouberg-Wilson, gediplomeerd trimster met rijke praktijkervaring.
Trimt bij U aan huis.
Kostverlorenstraat 121.
Telef. (02507) 4024

Aang. Amerikaanse 8 mm CINE-CAMERA merk Keystone-Capri, lens F/2.5 m. verwisselb. lens en enkelb. opn. In leren tas. Prijs *f* 95. Tel. (02507) 3318.

TE KOOP: half ronde zitbank, keukengerei, kastje m. formicablad, spiegels, lampen, electr. kachels, tapijten, kinderstoel, gordijnen, broodkast van Pander, 2 nieuwe aardgascomforen. mooie dameskleding (m.42), Kyte, Cort v.d. Lindenstr. 2 flat 3, tel. 3920. Alleen woensdag tot 18 uur.

Te koop: HERENFIETS en KINDERFIETS, 7-10 jaar. A. J. v.d. Moolenstr. 64.

Laat nu uw tegelpaden vernieuwen of opknappen! TELEFOON (02500) 53290

Laat nu uw gevel schoonmaken of schilderen! TELEFOON (02500) 53290

Jongedame, 23 jr. b.b.h.h. zoekt WOONRUIMTE met kookgelegenheid. Brieven onder nr. 4002 bur. Z. Crt.

Familiedrukwerk
Gertenbachs Drukkerij
Achterweg 1 - Telef. 2135

TE KOOP
modern, goed onderhouden
woonhuis Zeestraat 42
bev. 6 krs, wc's en souterrain, geschikt voor vele rlei doeleinden. Direct te aanvaarden. Inl. Makelaar J. H. KONING, Haltestr. 62, tel. 4020, Bakkerstr. 1, telefoon 2957.

FIRMA PRESTO
JANSSTRAAT 42, HAARLEM,
telefoon (02500) 13536 en 17203
BEHANG Vraag monsterbocken en vrijblijvend prijs
deskundig personeel beschikbaar

Schipper's Modelslagerijen
Kwaliteitsvlees tegen lage prijs
WOENSDAG- EN DONDERDAGKOOPJES:
500 gr. rund- en varkensgehakt per kilo 1.40 2.50
500 gr. prachtige hamlappen per kilo 2.98 5.20
500 gr. prachtige doorregen runderlappen per kilo 1.88 3.50
250 gr. HEERLIJKE VARKENSLEVER OM TE KOKEN OF TE BAKKEN 0.89
Haltestraat 30, telefoon 2175, Zandvoort

MET EN ZONDER LEESBRIL

Nieuwe boeken Openbare Bibliotheek

Romans:

Naeff - Voorbijgangers. 1954
Sabbagh - Fanina, de Vestaalse. 1966
Saint-Lô - Een stille kreet. 1964
Sagan - Het sein tot overgave. 1965
Sagan - Toxique. 1964
Simenon - Het gele huis. 1966
Simenon - Voortvluchtig. 1966
Queen - Met rode letters. (Det.) 1966
von der Grün - Fahrtunterbrechung. 1965
Maugham - Catalina. 1947
Millar - Horned pigeon. 1947
Langfus - Saute Barbara. 1965

Ontwikkelingslectuur.

van Ackere - Gabriele d'Annunzio. 1966
Amsterdam, vier eeuwen bouwkunst. 1956
Baard - Schuttersmaaltijd van Frans Hals. 1948
Bartelink - Geschiedenis van de klassieke letterkunde. 1964
Bonn - Afrika, continent der toekomst. 1966
Bowler - Kleinbeeldfotografie. 1965
Columbia, landendocumentatie. 1966
Chislain - Mijn vriend Horatius. 1966
Gooch - Lodewijk XV.
Het stadhuis van Haarlem. 1961
Hermans - Erosie. 1960
van der Klaauw - Stuntteams. 1967
Linschoten - Psychische moeilijkheden. 1967
Morel - De spelbehandeling van het moeilijke kind. 1966
De Oermens. Parool/Life serie. 1966
De Renaissance. Parool/Life serie. 1966
Rijkse - Anatomie voor kunstenaars. 1966
Strijbos - De vogels rondom ons huis. 1966
VAR (Egypte). Landendocumentatie. 1966
Wiegersma -School en toekomst. 1966
IJsseling - Onze zoogdieren. 1961
de Vries-Kruyt - Jan Maarten. 1966
Waterink - Puberteit. 1941

Nieuwsbladen ondervinden concurrentie van t.v.-reclame

Op dinsdag, 23 mei j.l. is in hotel „Noord-Brabant" te Utrecht de algemen ledenvergadering van de vereniging „De Nederlandse Nieuwsbladpers" gehouden. De voorzitter, de heer Banda, hield hier een jaarrede, waarin hij gewaagde van de verschillende persconcentraties waarbij nieuwsbladen en dagbladen waren betrokken, met name in de provincie Gelderland.

De aangekondigde tariefsverhoging van de PTT en de verminderde service van dat bedrijf noemde spreker fnuikend voor het nieuwsbladwezen.

De heer Banda deelde mede, dat uit een onderzoek bij een aantal grote en middelgrote nieuwsbladen, verspreid liggend over het gehele land, alle met een goede bezetting aan landelijke advertenties, gebleken is, dat de groei van plaatselijke en regionale advertenties over de eerste vier maanden van 1967 achter is gebleven bij die in de overkomstige periode van 1966 en dat er een sterke teruggang was in personeelsadvertenties, beide ongetwijfeld als gevolg van de sterk gewijzigde conjunctuur, en dat de absolute achteruitgang van landelijke advertenties — in december 1966 zich reeds aankondigend — als gevolg van de op 2 januari gestarte televisiereclame over deze eerste vier maanden van 1967 12% bedraagt. Omtrent de praktische uitwerking van een compensatieregeling gaat de NNP er van uit, dat dagbladen, nieuwsbladen en opinebladen prioriteit moeten genieten en dat integrale vergoeding voorop staat, dus dat alle schade zal worden vergoed, maar dat, als daartoe geen mogelijkheid bestaat, de absolute schade van elke claim zal worden vergoed en pas daarna de relatieve schade op basis van evenredigheid.

DERDE ACTIE „ZANDVOORT SCHOON"

De schooljeugd, leden van de afdeling Zandvoort en Haarlem van de Natuurwacht Zuid Kennemerland en de dienst van publieke werken hebben j.l. zaterdag de handen uit de mouwen gestoken om de derde actie „Zandvoort Schoon", een initiatief van de heer J. Niessen, tot een succes te maken. De actie, die werd gadegeslagen door de wethouder en de directeur van p.w., strekte zich dit keer uit tot het strand waar afval en stukken hout werden verbrand. In de duinen nabij de Sophiaweg en de spoorbaan en het terrein van de voormalige trambaan werden karrevrachten grofvuil, puin en afval opgeruimd en afgevoerd. Aan de actie verleende het depot van de Coca-Cola fabrieken zijn medewerking. In overleg met de dienst van p.w. worden door de Natuurwacht voorbereidingen getroffen voor een grootscheepse actie het strand te reinigen.

ZANDVOORTSE BRIDGECLUB

In de strijd om de „Springer-beker" heeft het koppel Jongbloed-Schutte met 126,66% de overwinning behaald. De tweede plaats werd ingenomen door het dameskoppel Berrier-Hagen met 103,34%.

In de B-lijn toonde het dameskoppel Kerkman-Spoelder zich de sterkste met 63,43%, gevolgd door het koppel mevr. Jacobs-de Goede met 56,94%. Het dameskoppel van Dartelen-Stor werd eerste in de C-lijn met 64,88%. Tweede was het dameskoppel de Jong-Servaas met 64,29%.

WEDVLUCHTEN POSTDUIVEN

De P.V. Pleines nam afgelopen zondag deel aan een wedvlucht vanaf Corbeil. De afstand bedroeg 442 km. Gelost om 6 uur, arriveerde de eerste duif om 11.41 uur.

De resultaten zien er als volgt uit:

M. Bruis	1.
K. Driehuizen	2. 6.
W. Driehuizen	3. 5. 8. 14.
A. Molenaar	4. 10. 15. 16
R. Benjamins	7. 10. 19.
W. Terol	9.
J. Donker	12.
B. Lukkassen	13.
H. Dorsman	17.
A. Kraaijenoord	18.

TENNISCLUB ZANDVOORT

Uitslagen tenniscompetitie, zondag 28 mei:

DASH III — TC Zandvoort	4—4
TC Zandvoort II — Chandelle II (TC Zandvoort II kampioen)	7—1
De Amstelspelers IV — TC Zandvoort III	2—4 (afgebroken)
TC Zandvoort IV — ABC I	4—4
Mozaiek IV — TC Zandvoort V	3—5
Zandvoort Jeugd — Leimonias Jeugd	3—4

Zandvoort slachtoffer eigen ijver

Uitkijken is de boodschap

Vrienden, ik heb een paar jaar geleden eens een smartelijke kreet in deze rubriek laten horen over de verstikkende greep waarin ons verrukkelijk badplaatsje gevangen is. Ik zei toen dat de reklamemakers voor Zandvoort iedereen maar hier naar toe lokken, maar dat er voor de auto's geen plaats meer is.

Deze verontrustende toestand duurt niet alleen onverminderd voort, maar hij wordt erger, vrienden!

Misschien zegt er nu wel iemand: Hè, je moet eens wat nieuws vertellen. Mag wel, maar in feite is het nieuws wat ik wilde beweren. Natuurlijk kunt u uit eigen waarneming wel tot de conclusie komen, dat Zandvoort gebukt gaat onder een parkeerprobleem, maar dan is onze badplaats in ieder geval in goed gezelschap, n.l. dat van enkele tientallen grote en middelgrote steden, waaronder de eminente hoofdstad des lands: Groot-Mokum.

Met onze Parel der westerse stranden ligt het anders. En zeker moeilijker. Amsterdam kan tenminste een beetje verlucht ademhalen, nu het toeristisch bezoek daar behoorlijk aan het teruglopen is door de recente vermakelijkheden, die de bloem der natie bij tijd en wijle op touw zette, met name in de hal van het Centraal Station.

In Zandvoort zitten we voorlopig nog wel opgescheept met bezoekers, die overal van willen genieten. Ik behoef niet uit te wijden over de aard van de genietingen, denk ik. Zon en zee staan garant. De club van langharigen die hier zo nu en dan eens voor wat leven in de brouwerij zorgt, is al ten onder aan het gaan door eigen verveling. Nietwaar vrienden, deze lieden zijn op den duur stomvervelend. En dan is de lol er gauw af. Geen mens kijkt meer naar hun grauwe gezichten en hun schorre kreetjes worden al lang overspoeld door het zilte nat (symbolisch) en de overweldigende trek naar Zandvoort. De politie treedt hier ook niet zo spectaculair op als elders. Kortom, de nozempjes brengen het kwaad niet naar de badplaats.

Nee, vrienden, Zandvoort dreigt ten onder te gaan door eigen ijver en voortvarendheid. Jaren lang stug en doelbewust reklame maken voor iets, gaat op een zeker ogenblik z'n uitwerking krijgen. Kijk naar de t.v.-reklame. Hoe vervelend deze soms ook is, niemand ontkomt er aan en over een poosje is iedereen er van overtuigd dat het gebruik van lintwormkoekjes merk Crescendo, de enige uitweg voor geplaagde lieden is.

Zandvoort alleen kan geen kant meer op. Eergisteren hebben we het nog kunnen meemaken dat alle parkeerterreinen vol waren, dat alle straten waar niet en wel geparkeerd mag worden, de huizen en inrijpaden blokkeerden. Toen een teleurgestelde automobilist, die al een uurtje had rondgereden en geen geen kans zag z'n wagen ergens neer te zetten, op het idee kwam z'n vehikel boven op een andere auto te parkeren, stak de politie daar een stokje voor. Ofschoon men, zoals de korpschef mij 's avonds toevertrouwde alle begrip voor 's mans moeilijkheden en leed had.

Nu nog, twee dagen later, rijden er gestoorde autobezitters hier rond om een plekje te zoeken. Dat wordt een belachelijke situatie vrienden en ik kan me voorstellen dat het een of ander verontrust raadslid vandaag of morgen met een motie komt. En de vragen in de Tweede Kamer zullen ook niet lang meer op zich laten wachten. (Hebt u wel eens gemerkt dat er altijd iemand een vraag stelt aan de minister over kwalijke toestanden en dan zelf al het antwoord geeft? Hij weet ook wat het het publiek er op antwoordt en dus is er sprake van een pientere vraag. Goed voor de image van de afgevaardigden, scheelt hem (haar) twaalf stemmen).

Op de manier waarop het hier toegaat, kan het ook beslist niet langer. Want vroeg of laat gaat men in de gaten krijgen dat alle lokroepen om hier te komen in feite boerenbedrog zijn.

Er zijn al autorijders geweest, die des maandags een woedende brief (via hun rechtskundig adviseur) naar de burgemeester schreven of de gemeente Zandvoort en speciaal Touring Zandvoort geassocieerd zijn met plaatwerkerijen. Als u begrijpt wat ik bedoel).

Want dat moeten we ook niet bagatelliseren vrienden, die ongehoorde plaatschade aan auto's na het avontuur van een zondagmiddagje naar Zandvoort.

Op zo'n manier komt onze goede Parel in een kwaad daglicht te staan en werkt alle goedbedoelde reklame averechts.

Wat is hier aan te doen? Ik weet het niet. Ik heb al eens gedacht aan het verzwaren van de eisen voor een rijbewijs. Maar dat scheelt misschien maar tweeduizend auto's per dag. En worden de eisen nóg zwaarder, dan krijgen we in de toekomst toch een fietsen- of een rolschaatsparkeerprobleem.

Misschien komt er opeens een oplossing, zonder dat we we weten waar die nu al ligt.

Moed en vertrouwen, vrienden.

BARTJE

Belangrijke TELEFOONNUMMERS EN ADRESSEN

3043, 3044, 3045 *Politie*
4444 *Politie* (alleen noodgevallen)
2000 *Brandmelding*
4841 *Gemeente-secretarie*
2262 *Informatiebureau Vreemdelingenverkeer,* kiosk Raadhuisplein
4389 *VAMOR-Rijschool „De Branding", Van Lennepweg 75rood*
(02500) 42212 *Garage Flinterman,* Zandvoortselaan 365, Bentveld, SAAB-service-dealer
2071 *Horlogebedrijf C. Waaning,* Kostverlorenstraat 68
2231 *Boekhandel v/h Esvé,* Gr. Krocht 17
2424 *Autobedrijven „Rinko",* Oranjestraat en Stationsplein
2525 *W. Schouten,* centrale verwarming, oliehaarden, gasforn., wasautomaten
3227 *„De Oude Tijd",* antiek, in- en verkoop, Oranjestraat 2a
2912 *Hotel-Restaurant „Sonnehoeck",* Dr. Smitstraat 5.
(02500) 65185 Singer Naaimachines, vert. H. Houssart, Rijksstr.w. 122, H'lem
(02500) (tijdel.) 12015 P. Houssart, *Singer Maatschappij,* Edinburghstraat 5, Haarlem.
(020) 233872 *Diamond Shop, fa. Barber & Zn,* Keizersgracht 740, Amsterdam
2176 *N.H. verg. „Het Groene Kruis,* secr. P. W. Wels.
2720 *Zuster S. Molenaar-de Wilde*
2382 *Zuster E. Reitsma*
2135 *Gertenbachs Drukkerij, Zandvoortse Courant,* Achterweg 1

67e jaargang no. 41 - Verschijnt dinsdags en vrijdags

Opgericht in 1900

VRIJDAG 2 JUNI 1967

ZANDVOORTSE COURANT

voor ZANDVOORT, BENTVELD en AERDENHOUT

UITGEVER: IJS DE JONG, GERTENBACHS DRUKKERIJ, ACHTERWEG 1, TELEFOON 2135

Redaktie en adm.: Achterweg 1
Postbus 23, tel. 2135. Giro 52 33 44
Advertentieprijs 15 ct p. mm-hoogte
Abonnementsprijs *f* 8,— per jaar, per post *f* 9,—; buitenland *f* 10,—; losse exemplaren 10 cent.
Giro 52 33 44 t.n.v. IJs de Jong

Raad werkte achttien agendapunten

in ruim twee en een half uur af

Door de beëdiging en installatie van het nieuwe raadslid de heer N. J. Janssens (voorziening in de vakature mevrouw Mouwen-Swildens) is de fractie van de Boerenpartij weer compleet. En dat niet alleen, ook het hoogste bestuurscollege in onze plaats, de gemeenteraad, is thans — zoals burgemeester A. Nawijn opmerkte in z'n korte welkomstwoord tot de heer Janssens — weer voltallig. Dinsdag j.l. ontbraken echter twee leden: de heer Petrovitch wegens ziekte en de heer Flieringa wegens vakantie. De agenda, die, inclusief de ingekomen stukken, 18 punten telde, werd ditmaal in een vlot tempo afgewikkeld. De discussies droegen een bijna „zakelijk" karakter. zodat — de lange agenda ten spijt — reeds om kwart voor elf de laatste hamertik van de voorzitter op de Collegetafel neerkwam! En toen had er zelfs ook nog een ganimeerde rondvraag plaats gevonden.

De enigszins „beduchte prognose" van een persbroeder, die voorspelde dat ..het wel weer een uur of twee zou worden", werd dus niet bewaarheid!

Ingekomen stukken

1. Voorstel van burgemeester en wethouders d.d. 27 april 1967, afd. 1 tot intrekking van een raadsbesluit betreffende de verkoop van bouwgrond aan D. ter Haar. — Akkoord
2. Circulaire van Gedeputeerde Staten van Noord-Holland d.d. 18 april 1967, afd. 5, no. 153, betreffende een herziening van de „Bezoldingsregeling wethouders 1963". — Akkoord
3. Voorstel tot vaststelling van de 4e suppletoire begroting van de dienst van publieke werken voor 1966. — Akkoord
4. Dankbetuiging van de Commissaris der Koningin in de provincie Noord-Holland namens H. M. de Koningin en Z. K. H. de Prins der Nederlanden voor de blijken van belangstelling van de geboorte van Prins Willem-Alexander. — Voor kennisgeving aangenomen.
5. Mededeling van burgemeester en wethouders betreffende de aanwijzing van de heer W. Harting als 2e waarnemend secretaris.

Wethouderssalaris verhoogd

Bij de ingekomen stukken kwam o.a. een circulaire van Ged. Staten betreffende een herzienig van de „Bezoldingsregeling wethouders" ter sprake. Hierin gaven Gedeputeerden de suggestie de salarissen der wethouders te verhogen. Nadat de drie wethouders zich bescheiden hadden teruggetrokken, opende de heer WELS (bp) de discusies over dit punt met de opmerking dat hij helemaal niet vond dat een wethouder in overheidsdienst is in de zin van b.v. een gemeenteambtenaar. Hij verzette zich tegen de voorgestelde verhoging.

Ook de heer ATTEMA (vvd) had bedenkingen. Hij sprak van een periodiek terugkerend „ritueel" en releveerde dat de wethoudersalarissen langzamerhand hoog genoeg geworden waren (van 3000,— tot de door Ged. Staten voorgestelde verbetering van *f* 11.000,—) Spreker wilde nu wel eens laten zien dat de gemeente ook kan bezuinigen.

De heer JANSSENS (bp) was het met beide voorgaande sprekers volkomen eens. Hij had weliswaar bijzonder veel waardering voor de werkzaamheid der wethouders, maar vond deze verhoging niet verstandig. Ook tegen.

De heer v.d. WERFF (prot. chr.) kondigde aan dat hij niet direct tegen dit voorstel was, maar hij vroeg zich toch wat argwanend af of „dit allemaal wel kon" Hij vond het een beetje moeilijk steeds maar mee te gaan met de salarisverbeteringen van de topfiguren in de gemeente.

VOORZITTER verdedigde op z'n tijdelijk „eenzame post" zijn wethouders. Hij noemde de wethouders wel degelijk overheidsdienaren en hij vond het niet meer dan billijk dat ook deze functionarissen op gelijke voet worden behandeld als degenen, die regelmatig profiteren van de verschillende loonronden.

De suggestie van Ged. Staten werd ten slotte met 8—4 aangenomen. (Tegen: mevrouw Hugenholtz en de heren Wels, Attema en Janssens.) De drie wethouders hadden zich uiteraard van stemming onthouden.

□

Voorts was er een mededeling van b. en w. betreffende de aanwijzing van de heer W. HARTING als 2e waarnemend secretaris.

De heer ATTEMA (vvd) zei zich bijzonder over dit voorstel te verheugen. Hij achtte de heer Harting een zeer bekwaam functionaris. De heer Harting werd hierna beëdigd.

□

Tot lid in het algemeen bestuur van de Stichting Touring Zandvoort werd benoemd mevrouw C. Krooneman-van Tiel, Brederodestraat 75 alhier. (Vertegenwoordigster namens de afdeling Zandvoort van de Ned. Bond van Logies-, Pension- en Aanverwante bedrijven.)

□

Tot lid en plaatsvervangend lid in de Contactcommissie Culturele Belangen (sectie stichting Gemeenschapshuis Zandvoort) werden resp. benoemd de heren J. Ramkema, Tolweg 1 en J. F. de Bruijn, Van Lennepweg 16-IV.

□

De verhuur van de toiletten in de rotonde aan mevrouw E. A. Halderman-Swaagman alhier, gaf de heer JANSSENS (bp) gelegenheid b. en w. te verzoeken daar wat verbetering aan te doen brengen, zoals b.v. een bepaalde ruimte, die verwarmd kan worden.

Voorzitter deelde mede dat hij dit wel eens wilde bekijken, maar het pacht contract is ook wel in overeenstemming met de bescheiden opzet van deze ruimte.

Ongevallenvervoer niet gewijzigd

Het preadvies met betrekking tot het voorstel van de raadsleden mevrouw Hugenholtz en de heer Attema (beiden vvd) in zake het ongevallenvervoer in de gemeente, waarover wij U in ons blad van vrijdag 26 mei j.l. uitvoerig informeerden, werd nader toegelicht door de heer ATTEMA die o.m. zei dat hij de huidige regeling voor een seizoenplaats als Zandvoort onvoldoende achtte. Er zou wellicht een oplossing gevonden kunnen worden door een garage- of taxibedrijf in te schakelen om daar een permanente ambulanceauto te stationeren.

De heer KUIJPERS WENTINK (groep Breure) releveerde een zienswijze van fractiegenoot, de heer FLIERINGA, die van mening was dat 1 ambulancewagen in het seizoen te Zandvoort stationeren onvoldoende is. Dit zouden er drie moeten zijn.

De heer DUKKERS (kvp) wees op een onlangs uitgebracht rapport, waarin een grafiek was opgenomen. De tijd van komst van een ziekenauto na een melding varieerde van 16, 21 tot 28 minuten, respectievelijk voor een melding door de getuigen van een ongeval, door de politie en ten slotte door de gewaarschuwde arts. Hieruit zou volgen, aldus spr., dat een „directe melding" — met het risico dat er eens een ziekenauto voor niets komt — doeltreffender is.

VOORZITTER achtte huidige regeling, waarbij er in het seizoen des zondags een ziekenauto van Haarlem in Zandvoort gestationeerd is, alleszins bevredigend. Hij verdedigde het standpunt van het College, neergelegd in het preadvies.

De Raad kon er zich ten slotte wel mee verenigen en nam het preadvies van het College met 13—2 aan. (Tegen: mevrouw Hugenholtz en de heer Attema.)

□

Het voorstel tot het verlenen van medewerking aan het bestuur van de stichting Katholiek Onderwijs Zandvoort in zake het stichten van een school voor gewoon lager onderwijs, waarvan het gebouw twee leslokalen zal tellen, had niet de instemming van de heer ATTEMA (vvd), die opmerkte dat de scholen in Zandvoort „als paddestoelen uit de grond rijzen". Hij vond het niet juist om nu weer een 2-klassige school te stichten, terwijl b.v. van de Mariaschool meerdere lokalen leeg staan. Een van deze lokalen is dan wel afgestaan aan de Hannie Schaftschool.

De heer v.d. WERFF (prot. chr.) vond dit voorstel juist. Het is volkomen normaal dat, gezien de uitbreiding van de gemeente, zo nu en dan een school wordt gesticht.

De heer JANSSENS (bp) was het ook eens met het voorstel. Het gaat niet aan, zo zei hij, om kinderen uit een geheel ander dorpsdeel naar een veraf gelegen school te sturen, omdat daar toevallig een of meer lokalen leeg staan. Deze opvatting zou een gevaarlijk precedent kunnen scheppen.

WETH. KERKMAN (pvda) gaf te kennen dat de heer Attema wel bezwaren heeft, maar er niet bij zegt hoe het dan wel moet. Scholen stichten is niet zo heel gemakkelijk. Volgens de l.o. wet moet deze door tenminste 52 leerlingen worden bezocht. Aan deze voorwaarde wordt hier voldaan, zodat het niet reëel zou zijn hier niet aan mede te werken.

Het voorstel werd hierna zonder hoofdel. stemming aangenomen.

Het ligt in de bedoeling de desbetreffende school te bouwen op een perceel grond nabij de Heimansstraat.

vervolg pagina 2

AUTO HUREN
f 5,- per dag
Borg en risico vanaf *f* 50,—
Bestel tijdig!
Onze wagens zijn All Risk verzekerd
DE SCHELP Telefoon 4781

Grand Prix races

Zandvoorts taboe voor minnaars van strand, zee en duin

De bewoners van Amsterdam en Haarlem die a.s. zondag bij het zien van een stralende zon en een onbewolkte hemel, dat kan gebeuren in dit jaargetijde, de onsterfelijke regels van Louis Davids aanheffen „Wij gaan naar Zandvoort aan de zee en nemen broodjes en koffie mee" kunnen wel eens diep door hun reisdoel worden teleurgesteld. Want de plaats van hun keuze zal moeilijk haalbaar zijn. Er moet weer eens geraced worden op het circuit om de grote prijs van Nederland en daarvoor zijn op grote schaal verkeersmaatregelen in en rond de badplaats getroffen. De maatregelen zijn er, zoals uit de publikaties in de dagbladen blijkt, in de allereerste plaats op gericht de liefhebbers van het motorgeweld zonder omwegen naar het racecircus in de duinen te leiden. De opdracht zal wel luiden: breng de bezoekers zo vlug mogelijk naar het circuit en voer ze aan het slot van het festijn weer snel naar huis terug. Een heel karwei, dat men zo goed mogelijk zal proberen op te knappen. De strand- en zeebezoekers komen er bij de getroffen regeling echter maar bekaaid af. Zij hebben alvast de raad gekregen 's morgens voor elf uur in de badplaats te arriveren en voor 's middags vier uur te vertrekken. Bezoekers, die per auto naar het strand gaan zullen naar de zuidboulevard worden verwezen. De noordboulevard en omliggende straten zijn voor circuitenthousiasten gereserveerd. Evenals bij de wielrenkampioenschappen in 1959 dreigt hierdoor een situatie te ontstaan waarbij een groot deel van Zandvoort voor de vaste bezoekers ontoegankelijk wordt gemaakt. Alle fraaie volzinnen in de zojuist bekroonde T-Z folder ten spijt, laat Zandvoort zich a.s. zondag van een weinig gastvrije kant zien. Want wat blijft er over van de service, die de badplaats zegt te verlenen aan de vele tienduizenden die hier aan strand en zee verpozing zoeken? En niet alleen de dienstverlening raakt in de knel, ook de belangen van hen die bij de dienstverlening aan het strand en in het dorp zijn betrokken worden geschaad. Als het om het circuit gaat schijnt men hier veel te laten vallen. Zelfs de geregelde bezoekers van de badplaats. Dat kan wel eens van ongunstige invloed blijken op de toekomstige ontwikkeling van Zandvoort als toeristen- en ontspanningsverblijf.

Zandvoorts Badboek

ZATERDAG 27 MEI — Goed zo, dat was mooi werk! Zulke dingen maken me nou helemaal warm van binnen. Ik zal u eerst vertellen wàt, want anders is het net of ik u raadseltjes opgeef! Ik bedoel de actie van de schooljeugd en leden van de Natuurwacht Zuid-Kennemerland.

„Zandvoort schoon" zeiden ze en ze gingen met z'n allen het strand eens afneuzen of er soms nog rommel lag. Nou, dat hebben ze goed gezien, want zo bijzonder fraai is het nog niet gesteld met onze hooggeroemde zindelijkheid. Spijt me dat ik daar geen hoge pet van op heb. In ieder geval waren die jongens en meisjes in een andere rol dan ze wel eens worden afgeschilderd. De mannen van publieke werken gooiden er ook een schepje op (Of af, als u dat wilt!). Jans vond het ook geweldig. (Die kan nooit goed hebben dat de mensen zo'n bende op het strand achterlaten).

Het weer hielp ook mee, hoewel het in de vroege morgen nogal dreigend was. Later was het nog redelijk zonnig. We hebben een rustige middag gehad.

ZONDAG 28 MEI — Vandaag kozen de zeezeilers van de Watersportvereniging „Zandvoort" het ruime sop, zoals dat heet. Het nieuwe clubhuis naast de reddingspost werd in gebruik genomen. Wat me opviel in die gezellige bijeenkomst (ik ben gauw even gaan kijken, hoor!) dat waren de zeebenen van de burgemeester. Die is niet bang voor wat deining, hoor! Zo hoort het ook, vind ik. Een burgemeester moet niet bang zijn. En toch is er in Olst niet zo heel veel water en zeker geen zee, heb ik me laten vertellen.

's Middags ging het er letterlijk en figuurlijk heet toe. Jongens, wat een temperatuur! Bijna Spaans. We hebben het met onze medewerkers en medewerksters aan het strand behoorlijk druk gehad. Jans is er trouwens weer helemaal in. Een dame uit Boskoop, die hier bijna elk jaar komt, vond dat ze (Jans) grijzer geworden was. Maar met ere! Ja, dat zeg ik!

Even dreigde tegen de late middag een onweertje en toen begon de hele karavaan weer in beweging te komen. Maar er was geen sprake van paniek. Alleen schijnt het verkeer tegen half zes nogal in de knoop te hebben gezeten. Dat kwam ook omdat het in het dorp extra druk was in verband met het marsconcours van een heel stel drumbands uit de omgeving. Een leuk en fleurig gezicht moet dat zijn geweest en: die knapen en meisjes konden er wat van hoor! Dat hele feest was op touw gezet ter ere van het vijftigjarig bestaan van onze Muziekkapel.

Ik heb er wel niets van gezien of gehoord, maar inlichtingenbronnen hebben 't me allemaal verteld! De burgemeester had het er ook druk mee. Nou, die heeft in dat weekeinde niet stil gezeten!

Dat waren zo'n beetje de feiten van het lieve leven aan het strand en in het dorp. Hoe gezelliger hoe beter, zeg ik maar.

Ik zou het wel eens leuk vinden als de Muziekkapel een concert op het strand kwam geven. Zou best mooi klinken.

De rest van de week was niet slecht, maar toch ook weer niet zo dat je geen kant op kon van drukte. Een rustig aanloopje voor een barre zondag?

□

Ja, zullen we a.s. zondag weer een donkere bladzijde aan de historie van het bad- en strandleven moeten toevoegen, mensen? De voor de „Grand Prix" op het circuit ontworpen verkeersregeling doet voor de vaste bezoekers van strand en zee en voor ons stoelemannen, speciaal voor de collega's aan het noorderstrand, weer het ergste vrezen. Strandbezoekers wordt van overheidswege aangeraden om vóór elf uur 's morgens te komen en vóór vier uur 's middags te vertrekken. Die paar uurtjes aan het strand worden hun gelukkig nog gegund. Maar zij zullen er wel wat voor over moeten hebben om hun reisdoel te bereiken.

De autoriteiten hebben verordineerd (schrijf ik dat goed, meneer de redacteur) dat het deel van de noordboulevard tussen de betonnen kolos van Bouwes Palace en het circuit voor het doorgaand verkeer wordt afgesloten en als parkeerterrein voor de circuitliefhebbers zal worden gebruikt. Zowel als de noordboulevard als de Zeeweg zal voor alle verkeer in de richting Zandvoort worden afgesloten, zodat hier een eenrichtingsverkeer naar Bloemendaal ontstaat. Dat het zuidelijke deel van Zandvoort zondag zal worden vrijgehouden voor hen, die per auto naar het (zuider) strand gaan, beschouw ik als een pleister op de wonde. We hoeven dus niet allemaal op een houtje te bijten.

Wij, strandmensen, herinneren ons nog levendig de wereldkampioenschappen die hier acht jaar geleden werden gehouden. Zandvoort was toen taboe voor jong en oud die van zon, zee en strand wilden genieten. Gaan wij die kant opnieuw op? Wat is Zandvoort nu eigenlijk: badplaats voor de bewoners uit de grote steden Amsterdam en Haarlem of racerecoord?

Voor u en mij is dat geen vraag, maar voor anderen blijkbaar wel.

„Kun je dat wel schrijven, Bas?"

„Jans, zeg ik, er kan niel genoeg over worden geschreven. Het is ronduit een dwaze geschiedenis, waarvan Zandvoort en de bezoekers van Zandvoort weer eens de dupe dreigen te worden."

Ik eindig dit keer in mineur, mensen, maar blijf hopen op beter tijden!

STOELEMAN

ZELFSTANDIGE AFDELING ZANDVOORT BP

Tijdens een op maandag 29 mei j.l. gehouden ledenvergadering van de Boerenpartij heeft de fractievoorzitter van deze partij in de gemeenteraad, de heer P. W. Wels, meegedeeld, dat de BP Zandvoort thans genoeg leden telt om een eigen afdeling, los van de kieskring van de Boerenpartij Haarlem, te stichten. Men heeft dan ook besloten hiertoe over te gaan.

Volgens een door de BP Zandvoort verstrekt perscommuniqué zijn er plannen in voorbereiding een ledenwerfcampagne te gaan houden. Verder zal vier maal per jaar een ledenvergadering worden gehouden, waar de partijleden met de BP-fractie van gedachten kunnen wisselen over zaken betreffende de gemeentepolitiek.

De bedoeling is, aldus dit communiqué, dat de leden een duidelijker inzicht krijgen in de koers die de Boerenpartij ten aanzien van gemeentelijke vraagstukken volgt. De fractie op haar beurt, kan door het contact met de leden, aan de weet komen wat er onder leden-kiezers leeft.

JAARVERGADERING E.M.M.

De woningbouwvereniging „Eendracht Maakt Macht" belegt op maandag 5 juni a.s. de algemene ledenvergadering 1967 in het gemeenschapshuis. Tijdens de bijeenkomst zullen de plannen voor de bouw van 32 woningen en garages worden besproken. De aftredende bestuursleden de de heren W. M. B. Bosman, D. van Duijn, D. van Dijk en A. J. van der Moolen, stellen zich herkiesbaar.

WONINGBOUW-PLANNEN BOUWFONDS

Het Bouwfonds Ned. Gemeenten werkt momenteel een plan uit voor de bouw van twintig woningen en vijfentwintig garages aan de Noorderduinweg in het uitbreidingsplan Zandvoort-noordoost.

BURGERLIJKE STAND

26 mei — 1juni 1967

Geboren: Gerda Jacoba, d.v. G. V. Driehuizen en A. L. Ruijgrok; Anton, z.v. W. van Duijn en A. Hoogendijk.

Overleden: Jantje Canrinus, oud 79 jaar, geh. gew. met A. Steetskamp.

Ondertrouwd: Leonardus Hendricus Gerardus Wielart en Hendrica Roos.

Gehuwd: Gaston Felix de Vries en Monique Zwartser.

Geboren buiten de gemeente: Monique, d.v. S. Doves en H. L. Koper.

Overleden buiten de gemeente: Maartje Schuiten, oud 62 jaar. geh. met A. J. H. Spolders; Hermanus Johannes Dankbaar, oud 81 jaar. geh. met S. Chr. Spaargaren.

WATERGETIJDEN

juni	HW	LW	HW	LW	strand berijdbaar
4	1.01	13.30	9.00	21.30	5.00—11.30
5	1.51	14.14	9.30	22.00	5.30—12.00
6	2.26	14.46	10.00	22.30	6.30—12.30
7	2.57	15.19	10.30	23.00	7.00—13.00
8	3.32	15.55	11.30	23.30	7.30—14.00
9	4.06	16.31	12.00	24.30	8.00—14.30
10	4.42	17.08	12.30	—.—	8.30—15.00

Samengesteld door P. van der Mije KCzn

Autoverhuur D. F. Pieters
Steeds de nieuwste wagens alle van 1966 en 1967.

f 4,- per dag

Opels Kapitän - Rekord Kadett - Volkswagens - Daf en Chevrolet Impala's
Haarl.str. 2, tel. 4200 en 3652

BEL 3225 OF 4561
om uw pasgeboren katjes in te laten slapen. U helpt daarmee het zwerfpoesenprobleem op te lossen!
DIERENBESCHERMING
Secr. Lorentzstraat 238
Telefoon 4561

Verloren:
heren armbandhorloge merk Icaris. Teg. bel. ter. te bez.
Barens, Kostverlorenstr. 70.

WONINGRUIL
Haarlem-Zandvoort
Aangeb. vrij hen.huis, te Haarlem; ind. 3 krs, keuk., hal, we, tevens achtertuintje. Lage huur. Gevraagd: vrij huis m. tuin. Br. onder nr. 4102 bur. Z. Crt.

Te huur: GARAGES, omgeving Karel Doormanstr. Te bevr. Tj. Hiddesstr. 16, Telefoon 4612.

TE HUUR: 3 k. flat, ruim uitz. duinen, 10 mnt. v. str. 6-30 juni, *f* 600,-, 4e verd. geen lift, g.w.l. apart.
Br. nr. 4103 bur. Z. Crt.

Te koop gevr.: HUIS voor ingezetene v. Zandvoort, tot *f* 35.000,-. Br. nr. 4104 Z.C.

Te koop gevr.: SLAAPBANK en DRESSOIR of BERGMEUBEL. Tel 5031.

Wie heeft voor dame, 52 j., tegen verg. WERK, maandag-, donderd.- en vrijdagmiddag? Br. nr. 4101 Z.C.

---

2 meisjes (20-21 jr.) met MMS opleiding zoeken VAKANTIEWERK, eventueel meteen te beginnen.
Telefoon 3114 of 2199.

Jongedame zoekt vakantiewerk, ook baby-sit.
Telefoon 3917.

Jongeman zoekt door bijzondere omstandigheden werk. onversch. wat. J. Filmer, Tolweg 16, tel. 3195.

Het adres voor
goed en verantwoord schilderwerk
Schildersbedrijf
C. J. PAAP
Burg. Beeckmanstraat 33
Telefoon 4755

Voor al uw SCHILDER- en BEHANGWERK is dit uw adres: P. G. JAGER, Damstraat 25, Haarlem.
Telefoon (02500) 15079.

N.C.B. Afdeling Zandvoort

Vakantiezegelboekjes inleveren zaterdag 3 juni
om 2 uur in het GEMEENSCHAPSHUIS.
Het bestuur

TE KOOP
modern, goed onderhouden
woonhuis Zeestraat 42
bev. 6 krs, wc's en souterrain, geschikt voor verscheidene doeleinden. Direct te aanvaarden. Inl. Makelaar J. H. KONING, Haltestr. 62, tel. 4020, Bakkerstr.1, telefoon 2957.

Gevraagd:
NET MEISJE
voor de winkel.
Banketbakkerij BOSMAN - Kerkstraat 22

Magazijnmeester
Voor ons onderdelenmagazijn vragen wij een actieve en accurate MAGAZIJNMEESTER.
Het werk zal bestaan uit het inkopen en uitgeven van onderdelen, het verzorgen van de magazijnvoorraden volgens het aanwezige systeem en de daarbij behorende werkzaamheden.
Sollicitanten dienen te beschikken over enig inzicht wat betreft de samenstelling van een auto en moeten administratief logisch kunnen werken en in het bezit zijn van een rijbewijs. Na de inwerkperiode is dit een geheel zelfstandige functie.

Automobielbedrijf H. P. KOOIJMAN n.v.
Brederodestraat 6—10, tel. (02507) 3242, Zandvoort
Off. dealer: Daf en Sunbeam

Te koop:
1 BROMFIETS (H. M. W.)
1 OLIEKACHELTJE (pod)
1 KLOOSTERTAFEL (m. tegels)
Thijsseweg 10, tel. 47 61.

MAISONETTE te koop centrum Zandvoort. Te bevragen Hogeweg 3.

Te koop: i. g. st. inzinkbare TRAPNAAIMACHINE, *f* 20,-; BANDRECORDER Philips, plus banden *f* 100,-. H. Bol, Kostverlorenstr. 66

NIEUW BANKSTEL NODIG? Thuis kijken voordat u koopt. Schrijf op briefkaart: „Stuur mij gratis meubelkrant no. 1 met foto's" aan Meubelfabriek Schrijver, Schiedam. Zonder verplichtingen.

Te koop: KINDERWAGEN (Koelstra) *f* 35,—. Zandvoortselaan 11, tel. 50 35.

Te koop aangeb.: 2 C.V. de luxe, type '64, bev. cocosmatten, bermlappen, veiligh. riemen, nw. linnen kap, enz. enz. *f* 3500,-. Telefonisch te bereiken 5340, na 16 uur.

DAF 1962, 750, nw. inruilmotor. Prijs *f* 1000,-
Telefoon 4290.

Weg. verbouwing, KOELKAST, 100 liter, i. g. st. aangeb. Tolweg 28, tel. 4627

HAARDROGER PMC, i. pr. st., *f* 15,-. Telefoon 4228.

Particulier biedt een in z. g. st. verkerende FORD-TAUNUS 17 m superbestel, bouwjaar 1963, aan. Gelopen 62.000 km. Te bevragen Frans Zwaanstr. 52.

TE KOOP: tafel m. formicablad (70x90 cm); 4 stoelen z.g.a.n. *f* 50,-; tevens divan *f* 20 en stapelbed.
Dr. Kuyperstraat 9, telefoon 4030.

Nest jonge bouviers te koop. Tussen 19 en 20 uur, Molenaar, A. J v.d. Moolenstraat 68 zw.

DIRECTIEWAGENS
1 Dodge (Polara)
1 Dodge (Dart 270)
Direct van 1e eigenaar. Beide wagens zijn volautomatisch, 4-deurs, 6 cyl., m. bergversn. enz. en in st. v. nieuw. Inl. Zandvoortselaan 110, Tel. (02507) 3970.

Aang. Amerikaanse 8 mm CINE-CAMERA merk Keystone-Capri, lens F/2.5 m. verwisselb. lens en enkelb. opn. In leren tas. Prijs *f* 95. Telefoon (02507) 3318.

Ladders
Kamer- en zaalsteigers te huur en te koop. B. Hagen Burgwal 107, Haarlem. telefoon (02500) 16227.

Wij leveren alle merken
Excelsior - Electrolux
Holland - Electro
Philips
FIRMA SCHUILENBURG
Grote Krocht 5 - Tel. 2974

NIEUWE KIESKRING
Nu de Gemeente Zandvoort leden genoeg heeft voor een eigen kieskring, heeft zij zich afgescheiden van de kiesverg. Haarlem e.o. en bestaat nu als een zelfstandige afdeling van de BOERENPARTIJ. Meldt U aan als lid, min. contr. *f* 5,- per jaar. Voorl. secr. P. W. Wels, Dr. Gerkestraat 78, Zandvoort, Telefoon 21 76.

JONGELUI!
Wanneer je het dier in nood wilt helpen en tevens een aardig vacantiepotje wilt maken, stel je dan eens in verbinding met mevrouw Smorenburg, Van Leeuwenhoekstraat 15, tel. 2582.

Gevraagd:
VERKOOPSTER in onze zaak met enige kennis van fotografie. Foto Hamburg, Gr. Krocht 19, tel. 2510.

Gevr.: JUFFROUW VOOR STRIJKWERK. Brederodestraat 77, Telefoon 4618.

Zelfst. MEISJE gevr. in jong gezin. Mevr. v. Kemenade, Kostverlorenstr. 104, Telefoon 2456.

Gevraagd: WERKSTER, 2 ocht. p.w. of jonge huish. hulp voor halve dagen.
Telefoon 5076.

Gevraagd:
NETTE KOK
BANKETBAKKER
NETTE MEISJES voor de bediening
EEN WERKSTER
aanb.:
S.O.L.S. automatiek

WEEKENDHULP gevr. „De Sierkan" Kerkplein 1
Telefoon 2317

Mevrouw ten Broeke vraagt MEISJE, elke dag van 9—10.30 u. Goed loon.
Westerparkstr. 20, tel. 3733

Gevraagd: net
kamerwerkmeisje
Verdiensten plm. *f* 80,- per week netto. Hotel FABER, Kostverlorenstraat 15.

Foto HAMBURG
GROTE KROCHT 19
Telefoon 2510
voor
PASFOTO'S
Camera's
en le klas afdruk- en vergrotingswerk

In doktersgezin, kleine kinderen, HUISHOUDELIJKE HULP v.d. ochtenduren gevraagd. Tel. 3030.

Voor direct gevr.: NET MEISJE, in- of extern, meerdere hulp aanw., en zelfst. werkende K O K.
Hotel-café-restaurant Van Houten, Zeestr. 29, Zandvoort, tel. 2781.

FLINKE HULP gevr. voor de ochtenduren. Zeestr. 36, Telefoon 3125.

Schildersbedrijf
H. C. v. Gog
en v/h R. WOLTHUIS
Ook **uw schilder**
A. J. v.d. Moolenstraat 38
Telefoon 4969

HONDENTRIMSTER
voor het trimmen, knippen en toileteren van uw hond. Mej. M. Bouberg-Wilson, gediplomeerd trimster met rijke praktijkervaring.
Trimt bij U aan huis.
Kostverlorenstraat 121.
Telef. (02507) 4024

Bezoek de gezellige herberg
't Rechthuis
van HANS EN PUCK
te Rijnsaterwoude
gelegen aan het Braasemermeer
Prachtig en rijk viswater; verhuur van roeiboten
LOGIES MET ONTBIJT
Telefoon (01721) 214
Donderdags gesloten

Tijdelijke aanbieding
f 200,- terug voor uw oude wasmachine bij aankoop van onze nieuwste Velo Volautomaat van 898,-.
Wacht niet te lang. - Bel nog heden!
VELO, Zeestraat 37, Zandvoort, telefoon 4590
VELO, Grote Markt hoek Jansstraat, Haarlem, telefoon 10117

PRIJSBEWUST???
Aluminium jaloezieën met 5 jaar garantie, zelfremmend, in vele uitvoeringen en kleuren, rechtstreeks v. fabriek 25% voordeliger. Fabr. Nic. v.d. Laanstr. 2, Haarlem, tel. 14611-13016
Voor Zandvoort telefoon (02507) 4012.
Bezoekt onze showroom.
Aangesl. bij het inst. voor consumentenvoorlichting.

Van DENSEN's centrale verwarmings bedrijf

★ AANLEG
★ OMBOUW
★ ONDERHOUD
★ REPARATIE

★ CENTRALE VERWARMING
★ AARDGAS-INSTALLATIES
★ OLIESTOOK

Vraag vrijblijvend advies.

BOERLAGESTRAAT 19 - TELEF. 2972

Mary Borst
Gedipl. schoonheidsspecialiste
BREDERODESTRAAT 134
Telefoon 3328
GEZICHTSBEHANDELING
LICHAAMSMASSAGE
MANICURE

Het N.V.V. Jongeren-Contact
afd. Haarlem
organiseert zondag 4 juni
KIEN-DANSAVOND
in „HOLLAND-NAUTIC", Paul Krugerkade, Haarlem (bij de Vermaat's bakkerijen)
De dansmuziek wordt verzorgd door de band „THE WINDY-CITY SIX".
Jonge N.V.V.-leden zijn van harte welkom!

NSU-autorijschool P. C. Laarman
Nic. v.d. Laanstraat 5 rd. — Haarlem
Telefoon (02500) 1 34 34

E. van der Linden
Interieurverzorger - Stoffeerder
Specialist in klassieke meubelstoffering
BREDERODESTRAAT 30, ZANDVOORT
Telefoon (02507) 4973
Grote collectie VLOERBEDEKKING

GEZINSKREDIET
Direct contant geld. Voor huisinrichting, kleding, vakantie, auto, enz. Al meer dan 300.000 gezinnen gingen u voor. Zonder borg aan ambtenaren en andere vaste werknemers. Snel en discreet. Wettelijke voorwaarden. Kwijtschelding bij overlijden. Vraag inlichtingen bij
NVB GEZINSCREDIET 1926
N.V. NATIONALE VOLKSBANK
Amsterdam Westermde 10 tel. 237271
Den Haag Riviervismarkt 4 tel 639586
Rotterdam Mauritsweg 45 tel. 135743
DE BANKIER VAN UW GEZIN

U kunt het toch niet afschreeuwen . . .

wanneer U de goede hoedanigheden van uw artikelen onder de aandacht van het publiek wilt brengen. Daarvoor staat de Zandvoortse Courant te uwer beschikking. Dit *nieuwsblad* wordt, door dat het plaatselijk en regionaal nieuws brengt, niet gelezen maar „gespeld"..... van a tot z.
In die sfeer genieten ook uw advertenties méér dan gewone belangstelling en... de resultaten bewijzen dat. Steek voor uw reclameplannen uw licht eens op bij de
Zandvoortse Courant
Achterweg 1
Telefoon 2135

N. Visser ruimt alle soorten afval op met TRACTOR en WAGEN. Billijke prijs.
KRUIWAGENS MEST te koop à 2,50.
Kruisweg 13.

RIJSCHOOL
„TOLLENS"
De hogeschool voor autorijkunst voor Zandvoort en omstreken.
V.W. 1300
en
NSU PRINZ
Ook voor *vrachtwagens!*
TOLLENSSTRAAT 13
Tel. (02507) 3598 bgg. 2076

Om het lange wachten te voorkomen gaan wij met ingang van
6 JUNI a.s. uitsluitend OP AFSPRAAK WERKEN
U gelieve aan ons kenbaar te maken welke dag en welke tijd wij voor U dienen te reserveren.
Herenkapsalon VAN DAM
HALTESTRAAT 53 — TELEF. 3449

---

praktische, luxe vouwfiets
8 x tanken en slechts f 129,- bijbetalen (Winkelwaarde ca. f 225,-).
Gemakkelijk in de bagageruimte van Uw auto mee te nemen ! En . . . fietsen is gezond !
Uitvoering: kabelrem vóór; terugtraprem achter; complete verlichting; bagagedrager; standaard; kettingbeschermer; banden met witte zijvlakken, enz. 1 Jaar garantie.

luxe uitgevoerd autoklokje!
6 x tanken en slechts f 24,50 bijbetalen (Winkelwaarde ca. f 37,50).
Ook geschikt voor bureau of huiskamer. Precisie uurwerk, huis van edelchroom, lichtgevende wijzers. Het aanbrengen op het dashboard is geen probleem! Een sterke magneet of kleefstrook zorgt hiervoor.
6 Maanden volledige garantie !

GRATIS vakantiepakket na 2 x tanken
Inhoud: Uitvoerige landengids o.a. gedetailleerde wegenkaart van het land uwer keuze. Bovendien nog 2 kleine verrassingen ! U kunt kiezen uit de landen: ● België ● Duitsland ● Frankrijk ● Italië ● Oostenrijk ● Zwitserland ● Spanje ● Noorwegen ● Denemarken ● Joegoslavië.

Rij voor dit unieke aanbod even langs bij:
BP Service station Zandvoort-Zuid
Groen van Prinstererplein — Zandvoort

Naar NOTTEN
voor Uw
baby- en kinderkleding
ZOMERJURKJES
BIKINI'S - HELANCA
BADPAKKEN - tot 12 jaar
TIENERROKKEN - tot 13 jaar
LAKJASJES - JACKS
LEUKE ZOMERTRUITJES
JONGENSPAKJES
SPIJKERBROEKEN
TUINBROEKEN enz.
Haltestraat 58/59

Polyethermatras 80 x 190 vanaf 29.75

BINNENVERINGMATRAS 80 x 190	vanaf 55.—
DIVANBED 80 x 190	vanaf 32,50
ETAGEBED 2x 80 x 190	vanaf 79,—
1 PERSOONS SPREI MET VOLANT	vanaf 32,50
SLAAPKAMERKLEEDJES	vanaf 8,75

RUIME SORTERING
IN CHENILLE EN DRALON SPREIEN, TUFTONKLEEDJES, SLAAPZAKKEN, PLAIDS, TAFELKLEDEN EN DEKENS
Beddenspeciaalzaak KEMPER
Haltestraat 21 Telefoon 2119

Elke tijnproever prefereert: **LEFFERTS wijnen en gedistilleerd!** ZEESTRAAT 44 - TELEFOON 2254 ★

TOT IN DE PUNTJES VERZORGD
EEN PERFECT GEBTOOMD COSTUUM
(mits gebracht en gehaald)
nu slechts f 4,20

KEYSER
KERKSTRAAT-ZANDVOORT

Hotel-Café-Restaurant
„Delicia"
KERKSTRAAT 16, TELEFOON 2270

Delicia is herrezen!!

Heeft u TROUWPLANNEN?
KIENAVONDEN?
VERGADERINGEN?
PARTIJEN?

DIT ALLES KAN BIJ W. SCHOO!

1e klas verzorging. - Normale prijzen.

„Delicia"
W. SCHOO, KERKSTRAAT 16, TEL. 2270

---

charmant

TRICOT-NYLON DAMESBLOES
met fantasienylon voorpandje.
Kleur: lichtblauw .. **4.90**

Katoenen damesbloes met een charmante knopenlijst, ronde hals **5.95**

No-iron bloes met één bobbedkraagje. Klein ruitje in lila of zwart **7.50**

CHARMANT ZIJN, MET WEEKEND EN VAKANTIE MOOI ZIJN, MODERN ZIJN.
Ontmoet de sprankelende kleuren in onze nieuwste kollektie.

APARTE OVERHEMDBLOES
Mini-Iron, moderne kleurstelling. Deze damesbloes staat u zeer charmant voor **19.75**
Franse schoolbloes met strik, moderne kleuren en dessins wit kraagje en manchetten **19.75**
Overhemdbloes in een westernruit mini-iron **13.90**

APARTE OVERHEMDBLOES
korte mouw in een western-ruit, rood en groen **8.90**

Luchtige zomerbloes mini-iron, turquoise bloemdessin **11.95**

Polyester bloes met revers-kraag, korte mouw. Apart dessin **12.75**

MODE IN BADSTOF
Nieuwe ideeën, nieuwe dessins, nieuwe kleuren, jeugdige mode in badstof strandjurken **19.90 - 23.50**

„TETORON" DAMESBLOES
met boothals en geplisseerd voorpandje.
Kleur: bleu **16.50**

Zojuist ontvangen:
MODIEUZE DAMESROKKEN
van „Terlenka" in groen en oranje **24.75.**
Zandkleur: **20.90**

J. Th. Kort
UW SPECIAALZAAK VOOR MODE EN KWALITEIT

IJMUIDEN: Kennemerlaan 41 HAARLEM N.: Rijksstraatweg 533 (Delftwijk)
HEEMSTEDE: Raadhuisstraat 52 ZANDVOORT: Grote Krocht 30—32
HAARLEM: Gro'te Houtstraat 83—87 Ged Oude Gracht 86

Laat ook uw
vloerbedekking
o.m. Jabo, linoleum, Balotred, Tapiflex, nylontapijt, Heugafelt, enz., en uw
meubelstoffering
klassiek of modern
verzorgen door
't INTERIEUR
Voor complete woninginrichting:
„'t Interieur", Stationsplein 13/15
Telefoon 3346, na 6 uur 2565

Klein en groot eten v.d. Werff's brood
Gasthuisplein 3, telefoon 2129

Uw adres voor
VLOEREN,
VENSTERBANKEN en
SCHOORSTENEN
in natuursteen.
TAFELBLADEN
in diverse kleuren marmer
ONYX-TAFELS en
LUXE ARTIKELEN.

NATUURSTEENBEDRIJF
A. LAVERTU
Kam. Onnesstraat 5, telef. 4160
Privé: Reinwardtstraat 28, tel. 4168

Voor al uw
RIJBEWIJZEN

Vamor-autorijschool
C. L. KOOMEN
Telefoon 4419

Voor **onderhoudswerken reparatie en alle soorten metselwerken**

H. VERMAAT
Grote Krocht 35, telefoon 2784

Tuiniert U zelf?
TOM LOOS
levert
ZAND
ZWARTE GROND
GRINT en GRASZODEN
MEST
GEKLEURDE TEGELS
FLAGSTONES
SCHELPEN
RIETMATTEN
OPRUIMEN VAN ZAND EN PUIN!
TRANSPORTBEDRIJF
TELEF. 4996

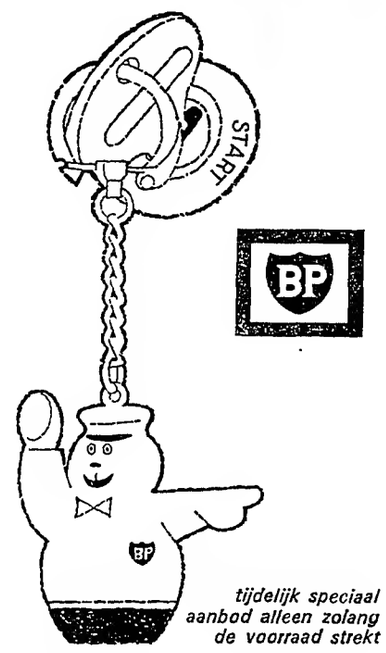

tijdelijk speciaal aanbod alleen zolang de voorraad strekt

Gratis
Leuke sleutelring
met BP-mascotte. Voor uzelf of voor de verzamelwoede van Uw kinderen. **Gratis** als U 3 x komt tanken of voor slechts 50 cent als U 2 x komt tanken.
Rij even langs bij:

BP Service station Zandvoort-Zuid
Groen van Prinstererplein
Zandvoort

Belangrijke

TELEFOONNUMMERS EN ADRESSEN

3043, 3044, 3045 *Politie*
4444 *Politie* (alleen noodgevallen)
2000 *Brandmelding*
4841 *Gemeente-secretarie*
2262 *Informatiebureau Vreemdelingenverkeer*, kiosk Raadhuisplein
4389 *VAMOR-Rijschool „De Branding", Van Lennepweg 75rood*
(02500) 42212 *Garage Flinterman*, Zandvoortselaan 365, Bentveld, SAAB-service-dealer
2071 *Horlogebedrijf C. Waaning*, Kostverlorenstraat 68
2231 *Boekhandel v/h Esvé*, Gr. Krocht 17
2424 *Autobedrijven „Rinko"*, Oranjestraat en Stationsplein
2525 *W. Schouten*, centrale verwarming, oliehaarden, gasforn., wasautomaten
3227 *„De Oude Tijd"*, antiek, in- en verkoop, Oranjestraat 2a
2912 *Hotel-Restaurant „Sonnehoeck"*, Dr. Smitstraat 5.
(02500) 65185 Singer Naaimachines, vert. H. Houssart, Rijksstr.w. 122, H'lem
(02500) (tijdel.) 12015 P. Houssart, *Singer Maatschappij*, Edinburghstraat 5, Haarlem.
(020) 233872 *Diamond Shop, fa. Barber & Zn*, Keizersgracht 740, Amsterdam
2176 *N.H. verg. „Het Groene Kruis*, secr. P. W. Wels.
2720 *Zuster S. Molenaar-de Wilde*
2382 *Zuster E. Reitsma*

Autoverhuur Zandvoort
NIEUWE OPELS en VOLKSWAGENS
All Risks verzekerd.
TELEF. 4580

Quick Service Zandvoort
Olie verversen en doorsmeren
Ook zaterdags
Uitlaat vernieuwen - Service beurten
Dr. SCHAEPMANSTRAAT 1
hoek Brederodestraat

Voor pianoreparatie Van Kessel
Uitsluitend techn. praktijk
Ged. Oude Gracht 114
Haarlem. tel. 21036

S.O.S.
Voor bijdragen in de verbouwing van ons priesterkoor
Giro 9711 Algemene Bank Nederland n.v. te Zandvoort
Lees deze week onze circulaire en help ons bouwen.
Uw comité

SLAGERIJ BURGER
HALTESTRAAT 3 - TELEFOON 2994

VRIJDAG EN ZATERDAG EXTRA VOORDELIG!

500 gram ROSBIEF	4,48
500 gram HAASFILET	4,48
500 gram KALFSFRICANDO	4,75
750 gram FIJNE RIBLAPPEN	5,25

DAGELIJKS 250 GRAM RAUWE LEVER 89

WEEKENDREKLAME
100 gram HAM en
100 gram BOERENMETWORST samen **1.09**

500 gram LAMSKARBONADE	1,98
500 gram LAMSLAPPEN	1,98
500 gram LAMSBOUTLAPPEN	2,98
300 gram LAMSHACHE	1,10
500 gram HEERLIJKE KALFSTONGEN	2,50
500 gram OSSESTAART (MAGER)	1,48
500 gram SCHENKEL MET PIJP	2,50
500 gram DOORR. VARKENSLAPPEN	2.20

Grote Gelderse Rookworst 0,99 2e voor de halve prijs

ADMINISTRATIEBUREAU BORST
ASSURANTIES
Accountancy - Belastingzaken - Hypotheken - Financieringen
Zandvoort, Brederodestraat 134, telefoon 3328 en 4963
Haarlem, Frederikspark 1, telefoon (02500) 20954

NEEM EEN ECHTE
centrale verwarming
van een erkend installateur. FINANCIERING TOT 100%
„TECHNISCH WERK"
Zandvoort, Thorbeckestraat 19, tel. 3270

65e jaargang no. 86 - Verschijnt dinsdags en vrijdags — Opgericht in 1900 — DINSDAG 9 NOVEMBER 1965

ZANDVOORTSE COURANT

voor ZANDVOORT, BENTVELD en AERDENHOUT

UITGEVER: IJS DE JONG, GERTENBACHS DRUKKERIJ, ACHTERWEG 1, TELEFOON 2135

Redaktie en adm.: Achterweg 1
Postbus 23, telef. 2135. Giro 52 33 44
Advertentieprijs 13 ct p. mm-hoogte
Abonnementsprijs ƒ 7,— per jaar; per post ƒ 8,—; buitenland ƒ 9,—; losse exemplaren 10 cent.
Giro 52 33 44 tn.v. IJs de Jong

Zandvoortm. bleek niet opgewassen

tegen Zaanlandia

Na de voor Zandvoortmeeuwen succesvolle ontmoeting met NFC, is de wedstrijd tegen Zaanlandia op een teleurstelling uitgelopen. De thuisclub werd j.l. zondag op het terrein aan de Vondellaan door de bezoekers met 2-3 geklopt.

Enkele honderden Zvm-supporters waren er getuigen van hoe het elftal tegen Zaanlandia — bepaald geen indrukwekkende ploeg — ten onder ging. De linkervleugel van de voorhoede en de defensie waren de zwakke plekken bij de Zandvoortmeeuwen-elf.

In het eerste kwartier van de ontmoeting werden deze gecompenseerd door het enthousiasme van de spelers, maar toen de geestdrift begon te tanen, werden zij voor de kustbewoners fataal. Naarmate de wedstrijd vorderde werden de aanvallen van Zaanlandia talrijker en gevaarlijker en zakte de vechtlust bij de gastheren zienderogen.

Er vielen steeds meer en groter mazen in het net van de achterhoede, die als het ware een uitnodiging vormden er door heen te glippen. Dit gebeurde in de 30e minuut door de Zaanlandia-linksbinnen Beelen. De verdediging reageerde te traag om de bres tijdig te kunnen dichten en Beelen kreeg ruimschoots gelegenheid zijn actie te voltooien, 0-1.

Even laaide de vonk bij Zandvoortm. weer op en voerde de aanvalslinie een verrompelende tegenaanval uit — door Arend Stobbelaar met een onhoudbaar schot afgerond, 1-1. De toeschouwers uit het kamp van de badplaats kregen weer hoop.

In de tweede helft verdween die weer nadat Beelen de achterhoede opnieuw aan zijn schoen had gelapt en het leer achter doelman Vlug in de touwen had gezonden, 1-2. Hierna volgde een langdurig beleg van het Zaanlandia-elftal voor het doel van de thuisclub. Zes minuten voor het einde doemde de gestalte van Beelen weer op voor de vermoeide verdedigers en ook nu slaagde men er niet in hem de pas af te snijden. Keeper Vlug zag er vervolgens geen kans toe, 1—3.

In de laatste minuten van de wedstrijd slaagde S. Stobbelaar er in de voorsprong van Zaanlandia tot één doelpunt terug te brengen, 2-3. Verder lieten de bezoekers het niet komen. Het einde van de wedstrijd kwam met een voor Zandvoort nadelig cijfer op het scorebord.

□

Ranglijst

De stand in afdeling West, 3e klasse C, luidt thans als volgt:

KBV	8	6	2	0	14	19— 6
Roda '23	8	6	1	1	13	17— 9
Ripperda	8	4	3	1	11	17— 7
TYBB	8	4	2	2	10	12— 8
Zaanlandia	8	4	1	3	9	19—16
NFC	8	4	0	4	8	18— 9
Aalsmeer	8	2	4	2	8	8— 6
Uithoorn	8	3	1	4	7	17—18
Zandvoortm.	8	2	2	4	6	14—16
KVV	8	1	2	5	4	7—13
Aristos	8	2	0	6	4	11—22
Assendelft	8	1	0	7	2	6—35

Tijdelijke verkeersmaatregelen

De korpschef van de Zandvoortse gemeentepolitie vestigt er de aandacht op dat het gedeelte van de Grote Krocht, gelegen tussen de Herenstraat (Nutsspaarbank) en de Haarlemmerstraat tot nader order is afgesloten voor alle verkeer, in verband met de werkzaamheden op het kruispunt Grote Krocht-Hogeweg-Brederodestraat.

Het verkeer, dat via de Zandvoortselaan binnenkomt wordt via de busweg geleid tot aan het postkantoor. Het gedeelte van de Koninginneweg tussen de busweg en de Haarlemmerstraat is voor doorgaand verkeer afgesloten.

Het verkeer, dat van het centrum in de richting Bentveld rijdt, gaat via de Oranjestraat en de Hogeweg. De Grote Krocht tussen Raadhuisplein en de Nutsspaarbank is voor doorgaand verkeer afgesloten. Het postkantoor is bereikbaar via de Herenstraat.

De Tramstraat is opengesteld voor verkeer in beide richtingen. De Haarlemmerstraat is voor doorgaand verkeer afgesloten, de bewoners en leveranciers kunnen deze weg bereiden. Voor zover betreft het gedeelte tussen Koninginneweg en Schelpstraat in beide richtingen.

Waar nodig is een wacht- c.q. stopverbod van kracht. Deze tijdelijke verkeersmaatregelen zijn op duidelijke wijze aangeduid.

Adviezen van verkeersorganisaties

voor weggebruik in herfst- en wintertijd

Het vermijden en opvangen van een slip vraagt vaardigheid en praktische oefening Om als automobilist enigermate paraat te zijn bij najaars- en winterverkeer, adviseren KNAC en Verbond voor Veilig Verkeer iedere automobilist onderstaande regels in acht te nemen:

Hoe groter de kracht is die ineens wordt toegepast om een wiel te versnellen, te vertragen of van richting te doen veranderen, des te groter is de kans dat dit wiel gaat slippen. Anders gezegd:

Vermijd bruusk optrekken, evenals sterk remmen of scherp sturen.

Het is natuurlijk denkbaar dat men toch door een of andere oorzaak in moeilijkheden komt. In dat geval: hoofd koel en voeten warm, ofwel:

Blijf kalm, rem niet, ontkoppel en stuur snel in de richting waar u heen wilt.

Kies op gladde wegen de hoogste versnelling die voor het toerental van de motor toelaatbaar is. Hierdoor wordt de kans op overdosering voorkomen.

De banden hebben een belangrijke taak; des te groter hun 'greep' op de weg des te minder de kans op een slip. Dus:

Draag zorg voor goede banden en vooral ook voor de juiste bandenspanning.

Direct hiermee verband houden de schokbrekers. Veel automobilisten menen dat schokbrekers dienen om comfortabel te kunnen rijden. De belangrijkste taak van de schokbreker bestaat echter uit het in stand houden van het contact tussen band en wegdek. Zij zijn het die moeten zorgdragen dat de wielen geen ongewenste uitstapjes maken en het wegdek verlaten.

Het verdient aanbeveling om zorg te dragen dat de wielen goed zijn uitgelijnd.

Bekende gladde wegen zijn beregende, besneeuwde en beijzelde wegen. Minder bekend is dat los zand of grind formidabele slips in de hand kunnen werken.

Schenk aandacht aan de toestand van het wegdek; let op beschaduwde plekken op zonnige winterse wegdekken, op betegelde oversteekplaatsen, op tramrails en aan verandering van het wegdek, bijvoorbeeld van asfalt of beton in klinkers of keien en op- en afritten van bruggen.

Kijken naar tweewieler

in fietsenmuseum

Sinds enige tijd is Nederland een eigen fietsen-museum rijk en wel het Fries Tweewieler-museum te Oudeschoot in de gemeente Heerenveen. Het museum biedt een compleet overzicht van de fietsen vanaf het prille begin.

Het was 1871 toen Freiherr Drais von Sauerbronn de loopfiets construeerde. Deze in Europa, vooral in Engeland en Frankrijk, snel populair geworden loopmachine kreeg de naam Draisine en kan als eerste geslaagde poging worden gezien om de mens bij verplaatsingen te land onafhankelijk van het paard te maken. Er volgden vele en soms vreemdsoortige constructies, waarbij het vooral ging om de juiste wijze van voortstuwing en overbrenging van de lichaamskracht van de berijder. Als vader van de hedendaagse fiets staat de zoon van een Parijse slotenmaker Ernest Michaux te boek, die op 14-jarige leeftijd (1856) de voor de toekomst van de fiets zo belangrijke uitvinding van de pedalen deed. Al spoedig werd de Michaux in Engeland nagebouwd en van de nodige verbeteringen voorzien. Om de snelheid op te voeren werd het voorwiel groter gemaakt en het achterwiel kleiner. Zo ontstond de elegante „hoge bi" (1870-1890), waarvan in het museum een fraaie collectie houten en metalen uitvoeringen te vinden is.

Nog twee belangrijke stappen op de glorierijke weg van de fietshistorie waren de toepassing van de ketting-overbrenging (1880) en de uitvinding van de luchtband door John Boyd Dunlop (1888). De fiets was op weg om een sportief vervoermiddel voor tienduizenden te worden. Hoe populair de fiets tenslotte is geworden bewijzen de bijna zeven miljoen fietsen die op het ogenblik in Nederland in gebruik zijn. De werkelijk unieke collectie, in het Fries Tweewieler-museum bijeengebracht, maakt op overzichtelijke wijze duidelijk hoe de fiets in de loop der tijden zich heeft ontwikkeld tot een modern, veilig en zeer bruikbaar vervoermiddel.

Minder omvangrijk, maar toch ook de moeite waard om te bekijken is de kleine collectie historische fietsen die ondergebracht zijn in het Nationaal Museum van de Automobiel in Driebergen, dat in het winterseizoen op zaterdag, zondag en op feestdagen van 9 tot 6 uur geopend is.

Verder zijn er in de verschillende oudheidskamers (bijv. Deventer) die Nederland rijk is en voorts ook in het Nederlands Openluchtmuseum te Arnhem hier en daar een of meer exemplaren van historische fietsen te bezichtigen.

JAARVERGADERING ZVM.

Gisteravond kwam de voetbalvereniging „Zandvoortmeeuwen" in hotel Keur aan de Zeestraat in jaarvergadering bijeen onder voorzitterschap van de heer E. Paap. Bij de ingekomen stukken was een schrijven, waarin de heer A. Zwemmer als lid van de elftalcommissie werd aanbevolen in de vacature-G. v.d. Nulft.

Vervolgens werden de notulen en de jaarverslagen van het secretariaat, wedstrijdsecretaris en penningmeester goedgekeurd en de begroting voor het komende jaar vastgesteld.

De kascommissie bestaande uit de heren R. Kerkman en K. Vlug, werd aangevuld met de heer P. M. Drommel. De heer A. Zwemmer werd hierna zonder hoofdelijke stemming in de elftalcommissie opgenomen.

Over de voorgenomen uitbreiding en verbetering van het clubhuis van de vereniging kon de voorzitter momenteel geen nadere mededelingen doen. Het wachten is thans op de rijksgoedkeuring. Ook over de aanleg van een extra veld aan de Van Lennepweg valt in dit stadium weinig te zeggen. Voorzitter sprak de wens uit dat de verloting een succes zal worden, want er is nog een fors bedrag nodig om e.e.a. te realiseren.

Tijdens de rondvraag stelde de heer C. Schuiten voor een elftal uit de competitie terug te nemen; hem is gebleken dat de laatste tijd diverse elftallen incompleet zijn.

BUITENLANDERS AANGEHOUDEN

De politie heeft in het afgelopen weekeinde een 25-jarige Spanjaard aangehouden op verdenking van diefstal van een filmcamera en kleding uit het Badhotel aan de Zuidboulevard. De man heeft een volledige bekentenis afgelegd.

□

Op verzoek van Interpol heeft de politie een 40-jarige Italiaanse hotelbediende aangehouden, die er van wordt verdacht betrokken te zijn geweest bij verschillende misdrijven in zijn land. In afwachting van een verzoek tot uitlevering is de man ter beschikking gesteld van de officier van justitie te Haarlem.

BRANDJE LANGS RIJWIELPAD

Afgelopen zondag werd de brandweer omstreeks drie uur gealarmeerd voor een duinbrand langs 't rijwielpad naar Noordwijk. Voorbijgangers slaagden er in het vuur te blussen voor dat brandweer arriveerde. Ongeveer 50 m2 duinterrein werd door de vlammen aangetast.

Aan zet . . .

Nu binnenkort onze schaakmeester Van Scheltinga in Zandvoort simultaan komt spelen (U doet toch ook mee?), is het misschien niet onaardig hier een paar van zijn beste partijen voor het voetlicht te brengen.

In onderstaande partij zien we Van Scheltinga in zijn kenmerkende stijl, rustig positioneel schaak, zorgvuldig wakend dat de tegenstander geen kansen krijgt, winnen.

Van Scheltinga-Tsvetkov, Hilversum 1947.

1. d2-d4, Pg8-f6, 2. c2-c4, g7-g6, 3. Pb1-c3, Lf8-g7, 4. e2-e4, d7-d6, 5. g2-g3, 0-0, 6. Lf1-g2, e7-e5, 7. d4-d5, Pb8-d7, 8. Pg1-e2, a7-a5, 9. 0-0, Pd7-c5, 10. f2-f3 (Normaliter liggen de witte kansen in het Konings-Indisch op de damevleugel en die van Zwart op de koningsvleugel. In deze partij is Van Scheltinga er op uit om allereerst het zwarte tegenspel op de koningsvleugel te verhinderen; zijn eigen kansen op de andere vleugel neemt hij onverbiddelijk waar) 10. ...Pf6-e8 (Na 10. ...Ph5 speelt Wit het zo: 11. Le3, f5, 12. Lf2!, f4, 13. g4, Pf6, 14. h4! en de zwarte kansen op de koningsvleugel zijn voorgoed voorbij) 11. Lc1-e3, f7-f5' 12. Dd1-c2, b7-b6 (Iets beter 12. ...Ld7; Wit had dan a2-a3 met b2-b3 moeten voorbereiden, aangezien Zwart anders de boel lamlegt door a5-a4) 13. a2-a3, Pe8-f6, 14. b2-b4, a5xb4, 15. a3xb4, Ta8xa1, 16. Tf1xa1, Pc5-a6, 17. Dc2-b3, f5xe4, 18. Pc3xe4, Pf6xe4, 19. f3xe4, Lc8-g4, 20. Pe2-c3, Dd8-c8, 21. Db3-a4, Pa6-b8 Zie diagram

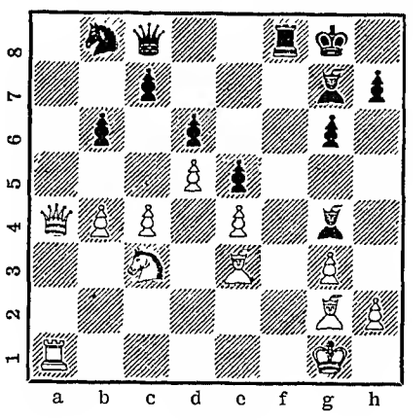

22. c4-c5! (Terwijl Zwart aan de andere kan helemaal niets heeft bereikt, gaat Van Scheltinga onverbiddelijk met zijn damevleugelactie door; het gaat alles heel eenvoudig, maar niet minder efficient) 22. ...d6xc5 (Op 22. ...bc5:, 23. bc5:, Pd7 volgt 24. cd6:, cd6:, 25. Dc6! etc.) 23. b4xc5, Pb8-d7, 24. h2-h3, Lg4-f3 (Ook 24. ...Pc5:, 25. Lc5:, Ld7, 26. Lf8:!, La4:, 27. Lg7:, Kg7:, 28. Ta4: is gunstig voor Wit, al krijgt het spel dan opeens wel een ander karakter) 25. c5-c6!, Pd7-c5 (Vrijwel gedwongen; teruggaan naar b8 betekent levenslange gevangenschap) 26. Le3xc5, b6xc5, 27. Da4-c4, Kg8-h8, 28. Dc4xc5, Lf3xg2, 29. Kg1xg2, Dc8-d8, 30, Ta1-a2 en Wit won na nog 20 zetten; „een kwestie van techniek", zoals dat heet, en dat is Van Scheltinga wel toevertrouwd.

Volgende week zien we Van Scheltinga als tacticus in actie.

Correspondentie aan A. C. v.d. Tak, Wilhelminastraat 28, Haarlem.

Sport en spel

Zandvoortse Korfbalclub

Het derde twaalftal van ZKC verloor j.l. zondag met Aurora 4 met 4-2. Bij het inaan van de rust gingen de twaalftallen nog gelijk op en werd een 1-1 stand bereikt.

V.S.V. „Zandvoortmeeuwen"

Uitslagen zaterdag 6 november:

Zandvoortm. 2-VEW 3	1-0
Adspiranten:	
Zandvoortm. a-TYBB a	2-3
Haarlem c-Zandvoortm. b	2-4
Zandvoortm. c-DSOV a	0-2
Kennemerland c-Zandv.m. e	6-2
Zandvoortm. f-THB a	4-1
Zandvoortm. g-Bloemendaal d	4-2
Zandvoortm. h-Bloemendaal e	3-0
Pupillen:	
DSB a-Zandvoortm. b	0-1
Zandvoortm. d-Zandvoortm. c	2-1

Uitslagen zondag 7 november:

Zandvoortm.-Zaanlandia	2-3
Hollandia 2-Zandvoortm. 2	3-2
Zandvoortm. 3-IEV 2	1-5
Halfweg 2-Zandvoortm. 4	4-0
Hoofdd. Boys 2-Zandvoortm. 5	0-1
Zandvoortm. 6-De Brug 2	8-0
TYBB 11-Zandvoortm. 8	1-3
Zandvoortm. 9-Haarlem 11	3-2
RCH 10-Zandvoortm. 11	2-1
Zandvoortm. 12-Concordia 7	7-2
Junioren:	
De Spartaan a-Zandvoortm. a	1-2
O. Gezellen a-Zandvoortm. b	12-0
Schoten b-Zandvoortm. c	3-5
Zandvoortm. d-RCH d	0-7
RCH g-Zandvoortm. e	6-2

□

Afdeling handbal

Uitslagen zondag 7 november:

Dames: Zandvoortm.-TYBB	5-9
Heren: Zandvoortm.-Alw. Forward	10-9
Dames junioren:	
Zandvoortm.-ADO 3	18-0
Zandvoortm. 2-IJmond 4	5-5
Meisjes adspiranten:	
Zandvoortm. 2-Zandvoortm. 1	5-18
TYBB 2-Zandvoortm. 3	4-1
Zandvoortm. 4-IJmond 7	7-0
Jongens adspiranten:	
Zandvoortm.-IJmond 1	2-8

Zandvoortse Schaakclub

De eerste bondswedstrijd tegen Hoofddorp werd door het eerste tiental met 7-3 gewonnen.

De uitslagen voor de clubcompetitie luiden:

Kroon-Slijkerman	0-1
Van Keule-Van, Elk	½-½
Edgar-Bohoslawec	0-1
Ottenbros-Nefkens	0-1
Kolkman-Eldering	1-0
Ter Bruggen-De Jong	1-0

De eerste tien plaatsen van de ranglijst werden na de achtste ronde bezet door Lasbergen, Lindeman, Sloof, Luykx, Gersma, Nielsen, Vos, v.d. Brom, Slijkerman en Hogen-Esch.

Zandvoortse Bridgeclub

De fam. Spiers staat in de A-lijn op de eerste plaats met 324,82%. Met gering verschil volgen de koppels Fabel-Stor met 320% en de fam. Van Straaten met 318,15%. Naar de B-lijn degradeert het dameskoppel Dröse-Heldoorn met een percentage van 284,82. Van de B- naar de A-lijn gaat het koppel Van Dartelen-Vader met 307,80%.

Van de B- naar de C-lijn verhuist het dameskoppel Bakkenhoven-Jacobs met 281,96% en van de C- naar de B-lijn promoveert 't koppel Kerkman-Keur met 317,91%.

□

In de eerste viertallenwedstrijden van het seizoen komt Zandvoort 2 hedenavond uit tegen Spel en Vriendschap 2. Zandvoort 1 en Haarlem Noord 5 ontmoeten elkaar vrijdagavond.

□

Het koppel Coops-Heldoorn heeft de districtparenwedstrijden succesvol beëindigd. Het koppel werd met 16 punten voorsprong winnaar van de 1e klasse en is uitgenodigd het district Kennemerland te vertegenwoordigen bij de a.s. landskampioenschappen in Utrecht.

K.J.C. „Noord"

De stand in de clubcomptitie van de maand november luidt: 1. E. Paap, 5365; 2. mevr. Luiten, 5327; 3. H. Bol, 5164; 4. mevr. Bol, 4982.

CAUSERIE MET KLEURENDIA'S

Op de voor vrijdag 12 november a.s. vastgestelde gemeente-avond van de Hervormde Gemeente zal prof. dr. W. C. van Unnik uit Bilthoven in het Jeugdhuis een inleiding houden over de Ver. Staten en deze illustreren met de vertoning van kleurendia's. Prof. van Unnik is een half jaar gastdocent in de V.S. geweest.

KVP BIJEEN

Hedenavond belegt de plaatselijke afdeling van de KVP een ledenvergadering in het Gemeenschapshuis.

OEFENING

Een detachement van de reservepolitie Zandvoort heeft j.l. vrijdag met succes deelgenomen aan een oefening van de reservepolitie van de gemeente Monster (Z.H.). Na afloop werden de manschappen door de korpschef van de gemeentepolitie van Monster gecomplimenteerd voor het feilloos uitvoeren van de opdracht: het uitschakelen van de krachtinstallatie van de watertoren van Monster. Gelukkig hebben de inwoners er niets van gemerkt.

HANDBALLERS GAAN KIENEN

Zaterdag 13 november a.s. organiseert de handbalafdeling van „Zandvoortmeeuwen" de jaarlijkse kienvond.

Anti-Honger-Actie passeert miljoen

De Anti-Honger-Actie 1965 die in de week van 18 tot 24 oktober j.l. werd gehouden met het doel een aantal ontwikkelingsprojekten in Ceylon uit te voeren, is het miljoen gepasseerd.

Ruim 600 van de 900 Novib-comitees die een inzameling hebben gehouden, hebben hun resultaat aan het Novib-bureau doorgegeven. Hierin zijn praktisch alle grote steden begrepen. In het algemeen hebben de inzamelingen 10 tot 15 procent meer opgebracht dan vorig jaar.

De giften per giro blijven echter iets achter bij 1964. Mogelijk wreekt zich hier de berichtgeving omtrent de aktie „Brood Nodig", die in de pers als Anti-Honger-Actie is terechtgekomen.

Voor diegenen die alsnog hun bijdrage willen geven om het 1½ miljoen, waarop de Anti-Honger-Actie mikt, te bereiken zij het gironummer nog eens vermeld: Anti-Honger-Actie 100 200, Den Haag.

Omstreeks Sint Nicolaas zullen de winnaars bekend worden gemaakt van de kleurwedstrijd, die in de over heel Nederland verspreide Anti-Honger-Actie krant was opgenomen.

Meer dan 10.000 kinderen hebben naar kleur- of verfdoos gegrepen om hun 'gekleurde' visie op de internationale kindergemeenschap te geven. Dezer dagen zal aan de kinderen die 75 cent bij hun kleurplaat hebben ingesloten het Anti-Honger-Actie-speldje worden toegezonden.

ARAL
KRACHTIGER
en
ZUINIGER
ARAL tankstation
voor BOUWES PALACE

ONTVANGST NIEUWE INGEZETENEN.

De traditionele ontvangst van nieuwe ingezetenen door het gemeentebestuur is vastgesteld op vrijdag 26 november a.s. in het raadhuis.

ZEEPOST

Argentinië: ms „Waterland", 10 nov.
Brazilië: ms „Cap San Antonio", 10 nov.; ms „Eemland", 13 november.
Canada: ss „Rijndam", 9 november; ms „Prins Maurits", 11 november.
Kenya, Oeganda, Tanganjika: ms „Africa", 13 november.
Ned. Antillen: ms „Medon", 9 november.
Suriname: ms „Angantyr", 10 november.
Verenigde Staten van Amerika: ss „Rotterdam", 9 november; ms „Kamperdijk", 10 november.
Zuid-Afrika (rep.) m.i.v. Z.-W.- Afrika: ms „Blitar", 10 november.

Inlichtingen betreffende de verzendingsdata van postpakketten geven de postkantoren.

67e jaargang no. 42 - Verschijnt dinsdags en vrijdags — Opgericht in 1900 — DINSDAG 6 JUNI 1967

ZANDVOORTSE COURANT

voor ZANDVOORT, BENTVELD en AERDENHOUT

UITGEVER: IJS DE JONG, GERTENBACHS DRUKKERIJ, ACHTERWEG 1, TELEFOON 2135

Redaktie en adm.: Achterweg 1
Postbus 23, tel. 2135. Giro 52 33 44
Advertentieprijs 15 ct p. mm-hoogte
Abonnementsprijs ƒ 8,— per jaar, per post ƒ 9,—; buitenland ƒ 10,—; losse exemplaren 10 cent.
Giro 52 33 44 t.n.v. IJs de Jong

Clark winnaar Grand Prix

Uit een veld van zeventien coureurs is de Schot Jim Clark met een Lotus-renwagen winnaar geworden van de Grand Prix, die j.l. zondag op de racebaan van de badplaats werd gehouden. De uitslagen van de races — die door rond zestigduizend toeschouwers werden bijgewoond - waren:

1. Jim Clark (GB), Lotus-Ford, in 2.14.45.1 = gem. 168.087 km; 2. Jack Brabham (GB), Repco-Brabham, in 2.15.08.7 = gem. 167.540 km; 3. Denis Hulme (GB), Repco-Brabham, in 2.15.10.8 = gem. 167.497 km; 4. Chris Amon (GB), Ferrari, in 2.15.12.4 = gem. 165.422 km; 5. Mike Sparkes (GB), Ferrari, op een ronde; 6. L. Scarfitti (I), Ferrari, op een ronde; 7. Chris Irwin (GB), BRM, op twee ronden; 8. Mike Spence (GB), BRM, op drie ronden; 9. Bob Anderson (GB), Brabham, op vier ronden; 10. Jo Siffert (CH), Cooper Maserati, op zeven ronden. De snelste ronde was voor Jim Clark in 1.28.08 = 171.375 km.

De Grote Prijs werd voorafgegaan door een nationale toerwagenwedstrijd over 15 ronden (62.89 km) in drie verschillende klassen. De uitslagen luiden:

Klasse boven 1300 cc: 1. Ben Pon, Porsche 911, in 26.45.8 = gem. 141.007 km; 2. Wim Loos, Alfa Romeo GTA; 3. Rob Slotemaker, Alfa Romeo GTA; 4. Nico Chiotakis, Alfa Romeo GTA.

De snelste ronde was voor Ben Pon in 1.45.8 = gem. 142.672 km.

Klasse 1000—1300 cc: 1. Hans Oskamp, Austin Cooper S, in 28.32.9 = gem. 132.186 km; 2. F. Dudok van Heel, Morris Cooper S, op een ronde. De snelste ronde was voor Oskamp in 1.52.4 = gem. 134.295 km.

Klasse tot 1000 cc: 1. Ab Goedemans, Fiat Abarth 1000, in 27.03.3 = gem. 130.183 km; 2. Ed. H. Swart, Fiat Abarth 1000 Berl.

De snelste ronde was voor Goedemans in 1.53.7 = gem. 132.759 km.

BIJEENKOMST GEMEENTERAAD

De eerstvolgende openbare bijeenkomst van de Zandvoortse gemeenteraad is vastgesteld op dinsdag 27 juni a.s.

Gymnastiekvereniging „O.S.S."

Zaterdag 10 juni a.s., aanvang 7.30 uur zal op het Raadhuisplein de jaarlijkse demonstratie door de plaatselijke gymnastiekvereniging „Oefening Staalt Spieren" worden gehouden.

Chr. Kinderkoor gaf concert

Vrijdagavond heeft het Zandvoorts Chr. Kinderkoor de jaarlijkse uitvoering gegeven in het kerkgebouw van de Geref. Kerk aan de Julianaweg. Het concert stond o.l.v. dirigent Chris Gastel. De pianist Ton Büchener begeleidde het ensemble van jeugdige zangers en zangeressen aan de vleugel.

De uitvoering werd ingeleid door de erevoorzitter van het koor, de heer P. K. van den Houten, die zich bijzonder ingenomen toonde met de grote belangstelling — de ruimte van het kerkgebouw was tot de laatste plaats bezet — van de zijde van het publiek. Na de aanwezigen een prettige zangavond te hebben toegewenst was het woord aan de jonge vocalisten, die een programma van liederen van B. Diamant, G. Fr. Händel, H. Purcell en Cath. van Rennes ten gehore brachten.

Het koor slaagde er in enkele oude en overbekende melodieën en teksten nieuw leven in te blazen, een prestatie, die voor een niet gering deel is te danken aan de leiding van het koor. Ook het aandeel van de pianist mag niet onvermeld blijven; hij wist het koor op vaak verrassende en intelligente wijze door de moeilijke passages van lang niet eenvoudige koorwerken te loodsen.

De koorzang werd afgewisseld door het optreden van Marie-Cecile Moerdijk, die verscheidene door haar verzamelde en bewerkte volksliederen ten gehore bracht, aan de vleugel geassisteerd door haar broer Carlos.

Een aardig intermezzo was de huldiging van drie koorleden, die langer dan vijf jaar aan het jeugd-ensemble waren verbonden. Zij ontvingen uit handen van de heer Van den Houten een herinneringsmedaille.

Aan het eind van de bijeenkomst werd meegedeeld dat het kinderkoor zondag 11 juni medewerking zal verlenen aan de kerkdienst in het kerkgebouw aan de Julianaweg en een herhaling zal geven van het programma op 26 juni a.s. voor de bewoners van het bejaardenhuis „Het Huis in de Duinen" aan de Herman Heijermansweg.

israel wordt belaagd door zijn agressiev e arabische buren en vecht voor zijn be staan want de agressors zijn op niets m inder uit dan totale vernietiging van lan d eigendom en leven van de israeliers er staat ons nederlanders maar een ding te doen en dat is te helpen doormiddel van het verlenen van steun aan de initia tieven die worden ondernomen om isra el en de israeliers materieel en moreel bij te staan in hun strijd israel wordt be laagd door zijn agressieve arabische bu

Jaarvergadering Dierenbescherming

Op 2 juni j.l. hield de Vereniging voor het Welzijn der Dieren haar ledenvergadering in het Gemeenschapshuis. De periodiek aftredende mevrouw D. Breure-van Bijsterveld werd bij acclamatie herkozen, terwijl de kas-commissie voor 1967 werd samengesteld uit mevrouw H. M. Smorenburg-Winter en de heer A. Werkhoven.

Het verslag van de penningmeester, de heer K. Kraan, klonk optimistisch, ondanks het feit dat ruim ƒ 1600,— werd uitgegeven voor hulp aan zwerfdieren. Deze uitgave werd door de penningmeester met voldoening genoemd, daar hulp aan zwerfdieren toch wel een zeer belangrijk facet van het dierenbeschermingswerk is.

In het verslag over het afgelopen verenigingsjaar wees de voorzitter, de heer H. C. Schutter, op ergerlijke gevallen van dierenmishandeling, zowel hier als in het buitenland en noemde met name de vogelmoorden en het levend villen van jonge zeehonden.

Mevrouw G. de Reus-van Son, die thans een jaar als secretaresse haar kracht aan de vereniging geeft, kan op een vruchtbare periode terugzien. Door haar bemiddeling werden diverse klachten over mishandelingen onderzocht, terwijl voor een groot aantal honden en poezen nieuwe tehuizen werden gevonden. In haar verslag memoreerde ze dankbaar de steun, die ze bij haar werk van de E.H.B.O.-posten had ondervonden.

Als in 1968 de bouw van het Kennemer Dierentehuis zal zijn voltooid wordt de taak van de plaatselijke vereniging aanzienlijk verlicht. Het grote probleem van het tijdelijk onderdak brengen van zwerfdieren zal dan zijn opgelost.

UITSLAGEN MIDGET-GOLF WEDSTRIJDEN

De uitslagen van de midget-golf wedstrijden om het kampioenschap van Zandvoort, die elnd vorige week op de midget-golf banen van „De Vijverduin" aan de Vondellaan in Zandvoort-noord werden gehouden, zien er als volgt uit:

Heren:

1. R. Bisenberger	129 punten
2. J. Straeter	130 punten
3. J. C. Termaat	136 punten
4. H. Trouw	156 punten
5. A. R. Bisenberger	169 punten

Dames:

1. E. Bisenberger-Bos	153 punten
2. J. Hildering	176 punten
3. C. Bos	177 punten
4. A. Stijn	179 punten

De vijf heren en vier dames zullen Zandvoort vertegenwoordigen bij de provinciale kampioenschappen die op 10 juni a.s. in Schoorl (NH) plaatsvinden.

WEDVLUCHTEN POSTDUIVEN

De P.V. Pleines nam afgelopen zondag deel aan een wedvlucht vanaf Noyon. De afstand bedroeg 330 km. Gelost om 8.10 uur arriveerde de eerste duif om 12.14 uur.

De resultaten zien er als volgt uit:

M. Buis	1. 4.
A. Molenaar	2. 14. 15. 17. 20. 23.
K. Driehuizen	3. 5. 7. 8.
J. Donker	6. 16.
W. Driehuizen	9. 19. 21.
B. Lukkassen	10.
W. Terol	11.
R. Benjamins	12. 13. 22.
H. Lansdorp	18.

ZBC BESLOOT SEIZOEN

De Zandvoortse Bridgeclub heeft het winterseizoen 1966-'67 besloten met een bridgedrive in hotel Keur. De uitslagen zien er als volgt uit:

A-lijn: 1. Jongbloed-Schutte, 63 p.; 2. dames Dröse-Heldoorn, 61½ p.; 3. Kiewiet-Klomp, 57 p. en 4. dames van Dartelen-Brossois, 55½ p.

In de B-lijn: 1. Berrier-Wanna, 75½ p.; 2. dames Bos-Coops, 58 p.; 3. Mulder Smid-Notterman, 54½ p.; 4. fam. Vader, 54 p.

En in de C-lijn: 1. dames Barens-Berghoff, 70 p.; 2. dames Baay-denBelder, 61 p.; 3. Garrelfs-Meijer, 60 p. en 4. mevr. Jacobs-de Goede, 58 p.

Voorzitter Bisenberger reikte de Springbeker uit aan het koppel Jongbloed-Schutte en de Pretendenbeker aan het dameskoppel Kerkman-Spoelder. Het dameskoppel Stor-van Dartelen ontving eveneens een attentie.

BIJEENKOMST OPRICHTINGSBESTUUR O.K.Z.

Tijdens een maandagavond gehouden bijeenkomst van het oprichtingsbestuur van het onlangs in het leven geroepen Oratorium Koor Zandvoort, afd. toonkunst, werd meegedeeld dat de Haarlemse koordirigent, Jan Laarveld, leider van o.a. het mannenkoor „Zang en Vriendschap" in Haarlem, in principe heeft toegezegd als dirigent van het oratoriumkoor op te treden. Het oprichtingsbestuur besloot de repetities van het koor vast te stellen op de maandagavonden in het parochiehuis aan de Grote Krocht. Op maandag 19 juni a.s. komt het oprichtingsbestuur opnieuw bijeen.

Conferentie aan zee

Stoeleman spaarde kool en geit

Zo, vrienden, zondag j.l. was het dan weer eens zo'n gouden dag, waarop bij toeval (of niet?) iets heel grappigs gebeurt. Ik gebruik het woord grappig om niet te hoeven zeggen dat het eigenlijk indrukwekkend was. Kijk, ik had een ontmoeting aan het strand met grote vrienden Stoeleman (Ome Bas) en Momus. En u moet toegeven, dat vindt niet zo heel dikwijls plaats. Daarom maakt het indruk op me en haast ik mij u een gedeelte van ons gesprek weer te geven.

Ik zag Momus aan het tafeltje zitten, waar ik hem enkele jaren geleden ook zag: in een hoekje, brilletje op, sigaartje tussen z'n vingers, kopje koffie er bij en lezend in een of ander tijdschrift. Ome Bas zag ik in de verte in gesprek met een blonde sexbom uit de Randstad Duitsland. (De schelm). Tantje Jans was met haar getrouwen druk doende achter het buffet. Ze zag me binnenkomen, wierp een zorgelijke blik op Momus en beduidde mij dat ik aan een tafeltje moest gaan zitten ongeveer drie mijl van Momus. Ik grijnsde en ging breeduit tegenover Momus zitten. (Tante Jans schudde haar hoofd met een beetje boze blik). Momus keek op uit z'n geschrift en begroette mij voor zijn doen vrij hartelijk: „Zo, wat moet je?!"

Ik moet niks, zei ik, alleen wil ik met jou koffie drinken.

Inmiddels kwam tante Jans al met een mok koffe aandraven en met een verontschuldigende blik op Momus zette ze zonder iets te zeggen de koffie voor mij neer. Op dat ogenblik kwam Ome Bas de tent binnen en riep met dreunende stem: „Nee maar, de hele club van de krant bij elkaar, daar moet op gedronken worden!"

Momus zette z'n bril af en mompelde: „Laten we 't mooi houden, oom Bas!" Ik schikte wat op en wees Ome Bas een stoel naast de mijne. Stoeleman is een enorme joviale kerel en weet iedereen op z'n gemak te stellen. „Wat leuk hè, mijnheer Momus, alle drie bij elkaar, dat gebeurt niet zo gauw".

Momus knikte en zei: „Ja, erg leuk". Hij keek me vragend aan als of hij iets van mij verwachtte. Een van de helpsters voorzag ook Ome Bas van koffie en Momus maakte een gebaar van: Mij ook nog een.

Ome Bas keek als een verheugd kind in het rond en sloeg beurtelings Momus en mij op de schouder. Hij leek een uitgelaten schooljongen, die een zes + voor een repetitie had gekregen. Ik maakte hem mijn compliment voor z'n „Badboek" van vrijdag j.l. en vroeg of hij nog iets had gemerkt van de ongunstige regelingen, die men voor het strand had getroffen naar aanleiding van de Grote Prijs op het circuit. „Nou", zei hij meesmuilend, „het betrekkelijk slechte strandweer heeft ze gered van een verschutting. Het had erger kunnen zijn".

Ik wilde Momus in het gesprek betrekken en vroeg hem wat hij er van dacht. Momus was weer bijzonder gevat en snedig en beweerde: „Tja".

„Bedankt voor uw mening", zei ik en hanteerde een kopje als microfoon. Ik hield het lege kopje onder Ome Bas neus en vroeg: „En mijnheer de Stoeleman, u hebt zeker wel eens gehoord van de pier? Wat denkt u: komt die er of niet?" Momus geeuwde achter z'n hand, terwijl Ome Bas — onthutst in z'n kopje kijkend — antwoordde: „Die pier kan me gestolen worden. Maar eh, wat is je bedoeling, Bartje? De mensen de doodschrik op hun lijf jagen op probeer je de lolligste te zijn?"

Ik sprak zelf in het kopje: „Deze opmerking zal de kijkers en luisteraars interesseren, mijnheer de Stoeleman. En U? Kunt u iets zeggen over de pier?"

Ik hield het kopje onder Momus' gezicht. Momus grinnikte wat schaapachtig en zei vervolgens plechtig in het kopje: „Het kan vriezen en het kan dooien. Zo'n pier is aardig voor de mensen, die 'm hebben gelanceerd, want dan kan je er een levenswerk van maken. Voor anderen is hij minder aangenaam, maar die maken van hun bestrijding toch ook een levenswerk. Zodat eigenlijk iedereen tevreden is, als deze toestand lang genoeg duurt. Of hij er komt is voor u een vraag en voor mij helemaal geen weet. Ik kan u, samenvattend dit zeggen: Wacht u rustig af. Ik zie 'm nog niet!" Hij keek demonstratief door 't venster over het strand en duwde het kopje in mijn richting).

Stoeleman lachte bulkend en riep: „Goed gezegd, mijnheer Momus!"

Ik vond het een geweldig lange toespraak van mijn collega en probeerde de komedie met het kopje nog wat te rekken. Maar dat viel niet in goede aarde. Tante Jans kwam naderbij en vroeg of wij nog koffie wilden. Die koffie van tante Jans is iets heel bijzonders, zodat het in de lijn der dingen lag dat we ja zeiden. Dit leidde de aandacht van m'n lege microfoon-kopje af. Ik zette het neer en tante nam het gauw mee. Momus kondigde aan dat hij weer eens moest opstappen.

„U bent er pas, gaat u nou al?", vroeg Stoeleman. Momus wilde wel wachten op z'n koffie en kondigde tegelijkertijd aan dat hij de vertering van de hele club wilde betalen. Maar daar wilde Stoeleman niets van weten. „Niks", lachte hij, „jullie" zijn mijn gasten!"

Zo'n gulheid is zelfs voor strandpachters-begrippen een unicum, hoor. Tante Jans kwam zelf de koffie brengen en kwam er even bij staan: „Wat gezellig mannen, dat jullie weer eens hier zijn!" Ze keek mij aan alsof ze wilde zeggen: Hou jij je gemak nou, dan ben je ook aardig!

Ja, vrienden, ik ben bijna altijd de gebeten hond, hoewel ik het goed meen met m'n medemensen. Ik kwam nog even terug op die verkeersaffaire van zondag j.l.

Stoeleman werd wat kregelig. Je kon aan 'm merken dat hij eigenlijk de kool en de geit wilde sparen, maar dat z'n strandkool hem toch meer ter harte ging dan de gemeente-geit. „Och", zei hij, „ze doen wel meer vreemde dingen, die ik niet kan vatten. Maar om altijd als er iets bijzonders hier gaat gebeuren, het strand en het badleven opzij te zetten voor dingen, die niks te maken hebben met een badplaats, zoals hardfietsen en autoracen, gaat mij wel wat ver. Van de andere kant gebeurt zo iets gelukkig niet het hele seizoen door. „Daar moest ik ook nog bijkomen", zei tante Jans fel. (Die is soms niet op haar mondje gevallen).

Momus dronk z'n koffie en beweerde diepzinnig: „Door schade en schande wordt men wijs. Als de verkeersautoriteiten wijs worden heeft het strandpachtersgilde waarschijnlijk al schade geleden".

Kijk, met zulke uitspraken kan je 't een hele poos doen.

Stoeleman en z'n ega waren er dan ook knap van onder de indruk.

„Zo is het", momelde Ome Bas, turend door het raam. Ik volgde z'n blik en ontdekte dat hij naar een volslanke brunette in een geel badpak keek.

„Ga maar, schooier!" zei ik zo zacht, dat tante Jans het niet kon horen. Hij nam zichtbaar voor iedereen z'n bonboekje en kniptang uit de borstzak van z'n hemd en zei: „Ik moet aan het werk, mensen!"

We gingen uit elkaar. Momus was zeer vriendelijk: „Tot ziens. Voor mij hoeft het echt niet, zo heel gauw".

BARTJE

Aan zet

Het vervolg van de partij Petrosjan-Judowitsj, waarvan U vorige week de eerste 21 zetten getoond werden (1. d4, Pf6, 2. c4, e6, 3. Pf3, d5, 4. Pc3, Le7, 5. Lf4, 0-0, 6. e3, c5, 7. dc5:, Pc6, 8. Dc2, Lc5:, 9. a3, De7, 10. Lg5, Td8, 11. Td1, dc4:, 12. Lc4:, Td1:+, 13. Dd1:, a6, 14. Ld3, h6, 15. Lh4, Dd8, 16. 0-0, Le7, 17. De2, Pd5, 18. Le7:, De7:, 19. Pd5:, ed5:, 20. Lb1, Le6, 21. h3, Df6), was:

22. Tf1-d1, Ta8-d8 (Mogelijk gespeeld met de bedoeling via ruil op d4 de witte toren naar d4 te lokken om daarna zelf de c-lijn te kunnen bezetten. Het vervolg leert evenwel, dat de witte toren op d4 allesbehalve slecht staat en dat het tegenspel langs de c-lijn toch een illusie is. Schachmatnaja Moskwa geeft onmiddelijk 22. ...Tc8 in overweging) 23. Pf3-d4, Pc6xd4, 24. Td1x d4, Td8-c8, 25. De2-d2 (Petrosjan blijft de stelling strikt positioneel behandelen. Schachmatnaja Moskwa geeft als alternatief 25. f4 benevens g4, wat misschien wel kansrijk geweest was, maar zeker ook meer risico's opgeleverd zou hebben) 25. ...g7-g6 (geeft de koning een vluchtveld. Veel andere mogelijkheden had Zwart niet; de poging om door 25. ...Tc4 tot ruil te komen, zou mislukt zijn: 26. Tc4:, dc4:, 27. Dd6, g6, 28. Db8+, Kg7, 29. Db7: etc.) 26. Lb1-a2 (Hoewel dit onder vuur nemen van de zwakke d5-pion nog geen directe resultaten afwerpt, wordt Zwart toch weer een beetje meer gebonden) 26. —Df6-f5, 27. La2-b3 (En natuurlijk niet 27. Ld5: wegens Tc2) 27. h6-h5 (Al min of meer een verlegenheidszet) 28. Kg1-h2, Df5-b1 (?) (De zwartspeler schijnt hier in tijdnood te zijn geweest en de tekstzet uit angst voor de eventualiteit e3-e4 te hebben gespeeld) 29. Kh2-g3, Tc8-c5 (Weer een wat dubieuze zet. Doordat de onderste rij nu wel zeer verzwakt is, wordt e3-e4 werkelijk een dreiging. Direct 30. e4 kan Zwart nu echter nog met 30. ...Tb5 beantwoorden. Vandaar Wits volgende zet) 30. a3-a4, a6-a5,? (Een „automatische" tijdnoodzet. Geboden was de terugtocht van de dame: 30. ...Df5) *Zie diagram*

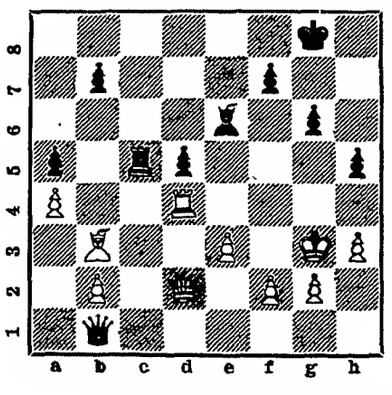

31. e3-e4!, Db1-g1 (Het is duidelijk, dat slaan op e4 wegens Td8+ etc. niet ging) 32. h3-h4 (Waarschijnlijk was 32. ed5: ook mogelijk, omdat 32. ...h4+ toch ongevaarlijk was wegens 33. Th4:. De tekstzet demonstreert echter goed Zwarts machteloosheid) 32. ...Kg8-h7, 33. Lb3xd5, Le6x d5, 34. Td4xd5, Tc5-c6, 35. Td5-d7, Tc6-f6, 36. Dd2-d4! en Zwart gaf op.

Typisch „Petrosjan-schaak". Schijnbaar doet hij niets, plotseling staat hij toch een tikkeltje beter en dan maakt zijn tegenstander in mindere stelling een fatale fout. Was het niet Tartakower, die zei, dat in slechtere stelling de fouten vanzelf komen?

Correspondentie aan A. C. v.d. Tak, Wilhelminastraat 28, Haarlem.

FAMILIEBERICHTEN

†

Tot onze diepe droefheid overleed heden, na voorzien te zijn van de H.H. Sacramenten der zieken, mijn lieve vrouw en onze zorgzame moeder, behuwd-, groot- en overgrootmoeder

Margaretha Anna Vonk

echtgenote van
Theodorus Adrianus van Kouteren

in de leeftijd van 69 jaar.

Zandvoort:
Th. A. van Kouteren
Haarlem:
C. van Koperen-van Kouteren
H. J. van Koperen
N. G. van Kouteren
M. van Kouteren-Fransen
Zandvoort:
J. van Kouteren
E. van Kouteren-Florentinus
E. Collier-van Kouteren
L. Collier
IJmuiden:
Th. van Kouteren
T. van Kouteren-Minnen
Kinderen en kleinkinderen

Zandvoort, 4 juni 1967
Zeestraat 59sous.

De H. Uitvaartdienst heeft plaats op woensdag 7 juni a.s. des morgens te 10.30 uur in de parochiekerk St. Agatha te Zandvoort, waarna de begrafenis in het familiegraf aldaar.

Gebedsoefening dinsdagavond om 19.30 uur in de kerk.

Belangrijke

TELEFOONNUMMERS EN ADRESSEN

3043, 3044, 3045 *Politie*
4444 *Politie* (alleen noodgevallen)
2000 *Brandmelding*
4841 *Gemeente-secretarie*
2262 *Informatiebureau Vreemdelingenverkeer,* kiosk Raadhuisplein
4389 *VAMOR-Rijschool „De Branding", Van Lennepweg 75rood*
(02500) 42212 *Garage Flinterman,* Zandvoortselaan 365, Bentveld, SAAB-service-dealer
2071 *Horlogebedrijf C. Waaning,* Kostverlorenstraat 68
2231 *Boekhandel v/h Esvé,* Gr. Krocht 17
2424 *Autobedrijven „Rinko",* Oranjestraat en Stationsplein
2525 *W. Schouten,* centrale verwarming, oliehaarden, gasforn., wasautomaten
3227 *„De Oude Tijd",* antiek, in- en verkoop, Oranjestraat 2a
2912 *Hotel-Restaurant „Sonnehoeck",* Dr. Smitstraat 5.
(02500) 65185 Singer Naaimachines, vert. H. Houssart, Rijksstr.w. 122, H'lem
(02500) (tijdel.) 12015 P. Houssart, *Singer Maatschappij,* Edinburghstraat 5, Haarlem.
(020) 233872 *Diamond Shop, fa. Barber & Zn,* Keizersgracht 740, Amsterdam
2176 *N.H. verg. „Het Groene Kruis,* secr. P. W. Wels.
2720 *Zuster S. Molenaar-de Wilde*
2382 *Zuster E. Reitsma*

GESLAAGD VOOR TOELATINGSEXAMEN

De navolgende leerlingen van de Hannie Schaftschool zijn geslaagd voor het toelatingsexamen van het Coornhertlyceum te Haarlem.

Marco Hennis
Frits Hamann
Wendy Lammers van Toorenburg
Willem Keislair
Marlon van Gellekom
Ate Ketelaar
Karen Braakman

Weg. overcompl. te koop: z. g. a. n. MAHONIE-HOUTEN EETHOEK. Tel. 4721.

Wie wil mijn fornuis (aardgas 2 jr. oud) ruilen voor een 4 pits-comfoor, wegens plaatsgebrek. Br. nr. 4201.

Mooi HUIS te koop. Leeg te aanvaarden, *f* 60.000,- ingezetene. Mak. K. C. van den Broek, Brederodestr. 25, tel. 2318.

Te huur: GARAGES omg. Trompstraat/Parallelweg. Te bevr. Tjerk Hiddesstr. 16, telefoon 4612.

GEM. FLATS te huur v.d. mnd. juni en aug. met uitzicht o.d. boulevard. Inl. Tj. Hiddesstr. 16, tel. 4612.

Jongeman zoekt VAKANTIEWERK Telefoon 2426.

Te koop: OLIEKACHEL, compl. m. tank, enz. Prijs n.o.t.k. Boerlagestraat 16, telefoon 4950.

Gevraagd: net
kamerwerkmeisje
Verdiensten plm. *f* 80,- per week netto. Hotel FABER, Kostverlorenstraat 15.

Familiedrukwerk
Gertenbachs Drukkerij
Achterweg 1 - Telef. 2135

Hout- en boardhandel „Centrum"
Jb. Slagveld
Koninginneweg 26
telefoon 2897
Winkel: Brederodestr. 1
Telefoon 2963
(naast dokter Flieringa)

SWAN PATENT (huishoudtrappen, 3, 4, 5 en 6 treden, metaal)
PRACHT KASTPLANKEN (gelakt en afgewerkt met plastic band)
Z10 HERMETISTRIP (TOCHTBAND)
BISONKIT
CARBOLINEUM
POLYCEL PLAFONDPLAATJES
BOUWMATERIALEN: ZAND, CEMENT, GRINT enz. enz.

Bezorgers
gevraagd voor
„HET PAROOL"
A. KEESMAN, A. J. van der Moolenstraat 76, telefoon 2110.

Noordhollands Philharmonisch Orkest
Concertgebouw Haarlem - donderdag 8 juni - 8.15 uur
Eerste Zomerconcert
Dirigenten: HENRI ARENDS en LEX KARSEMEIJER m.m.v. de Bussumse koorvereniging „PRO MUSICA"
Programma: Händel - Watermusic; Mozart - Divertimento KV 138; Rossini - Ouverture La Scala di Seta; Tschaikowsky - Capriccio Italien; Van Anrooy - Piet Hein-rhapsodie. Koorwerken van Mendelssohn, Karsemeijer, Rodgers, Kern e.a.,
Entrée *f* 2,- (a.i.) Kaartverkoop Alphenaar, Kruisweg 49, Haarlem, tel. 10125.

DIAMANT-SLIJPERIJ EN GOUD-SMEDERIJ FA. BARBER EN ZN.
Filialen in Amsterdam en Zandvoort

Wij leveren met onze ruim honderdjarige ervaring op het gebied van juwelen en edelmetalen de hoogste kwaliteit briljanten 50% beneden de winkelprijs. Wij kunnen deze aanbieding doen door geen gebruik te maken van de tussenhandel.

Na afspraak komen wij gaarne bij u aan huis om onze unieke collectie juwelen te tonen. Uiteraard geheel vrijblijvend. Ons verkoop-adres in Zandvoort is:

DIAMOND-SHOP, BADHUISPLEIN 10a
Telefoon 4519

Een juweel van Barber is een geschenk voor het leven!

Schipper's Modelslagerijen
Kwaliteitsvlees tegen lage prijs

WOENSDAG- EN DONDERDAGKOOPJES:

500 gr. rund- en varkensgehakt per kilo — 1.40 / 2.50
500 gr. prachtige hamlappen per kilo — 2.98 / 5.20
500 gr. prachtige doorregen runderlappen per kilo — 1.88 / 3.50
250 gr. HEERLIJKE VARKENSLEVER OM TE KOKEN OF TE BAKKEN — 0.89

Haltestraat 30, telefoon 2175, Zandvoort

De lezers van ons blad weten dat wonen in Zandvoort mede betekent: de Zandvoortse Courant lezen!

★

Winkeliers, maakt reklame door middel van de
Zandvoortse Courant

Want:
wie niet adverteert wordt vergeten!

★

Administratie:
Achterweg 1
Telefoon 2135

Vis- en Delicatessenhandel FA. SCHUT
Telefoon 2121
GEOPEND:
ONZE GEHEEL VERBOUWDE en GEMODERNISEERDE VERSE VIS-HAL, INGANG KOSTERSTRAAT, tegenover RESTAURANT ZOMERLUST.
Wij hebben alle soorten verse zeevis, zoals tong, tarbot, griet, schelvis kabeljauw, schol, verse zalm enz.
Ter kennismaking a.s. vrijdag bij aankoop van *f* 3,- verse vis
1 POT ZURE HARING GRATIS
Uw gebakken vis wordt warm thuis bezorgd.
Beleefd aanbevelend, L. Balledux Jr.

TE GAST

over de grenzen

De ongeveer drie miljoen Nederlanders, die vorig jaar hun vakantie over onze grenzen vierden, hadden allen zo hun eigen redenen om juist dàt land of die streek te kiezen. Eń al zal het feit, dat men er zo lekker eet, lang niet altijd doorslaggevend zijn voor de keus, een feit is toch dat de voeding, zeker in de vakantie, een grote rol speelt. Wie land en volk goed wil leren kennen, past zich, ook wat het eten betreft, aan aan de gewoonten van zijn gastheren. Die aanpassing kan vaak een groot deel van de vakantievreugd uitmaken.

Daarom wordt iedere trekker met tent of caravan aangeraden de meegenomen levensmiddelen te beperken tot het uiterst noodzakelijke en tot datgene wat in het vakantieland schaars en duur is.

Vrijwel iedere toerist in de dop kan vóór zijn vakantie al kennismaken met de voeding die hem te wachten staat. Want ook in eigen land kan men volop genieten van de culinaire troeven van vele landen binnen en buiten Europa.

Geen grotere Nederlandse plaats of men vindt er Spaanse, Griekse, Italiaanse, Chinese en Indische eethuisjes en restaurants. En door de goede communicatie- en vervoersmogelijkheden zijn onze groentewinkels en grote levensmiddelenzaken ruim voorzien van buitenlandse voedingsmiddelen.

Rijst, macaroni en spaghetti, paprika's knoflook, aubergines en maïs, buitenlandse kaassoorten en kruiderijen en niet te vergeten de specerijen, die bij de rijsttafel worden gebruikt, raken meer en meer ingeburgerd. Tegenover andere uitheemse voedingsmiddelen zoals slakken, kikkerbilletjes en kangoeroevlees, staan we als Nederlanders nog wat huiverig.

Langzamerhand is de Nederlandse huisvrouw de variatiemogelijkheden met al die produkten van vreemde bodem gaan waarderen.
Met enig overleg zijn ze immers uitstekend in onze menu's in te passen.

Een alledaagse groentesoep b.v. kan heel apart worden door er wat paprika in te verwerken. Paprika is op vele manieren klaar te maken, b.v. gevuld met rijst of gehakt of verwerkt in een groentemengsel met rijst. We danken de kennismaking met deze vrucht aan Hongarije en de Zuid-Europese landen.

De ook uit deze contreien afkomstige gemengde rijstgerechten met groenten, verschillende soorten worst en/of vlees of vis, zoals de pilav uit Turkije en Griekenland en de paella uit Spanje, zijn vrij eenvoudig en vlug te bereiden. Er hoort een ruime portie groenten en vruchten, zoals aubergines, paprika's, tomaten en wortelen bij en eventueel peulvruchten. Verder vlees in de vorm van schapevlees, lamsvlees, kalfs- en varkensvlees al dan niet gecombineerd met kip, kaas en worst.

De rijst, macaroni en andere meelspijzen, die deel uitmaken van de uit Zuid-Europa geïmporteerde schotels bevatten in tegenstelling tot onze piepers geen vitmine C. Daarom is een combinatie van deze produkten met paprika — in welke vorm dan ook — geslaagd!

Ook met onze oude getrouwe aardappel zijn we overigens, onder invloed van het buitenland andere dingen gaan doen. Denkt u maar aan de patates frites, die we uit Frankrijk en België hebben overgenomen en aan de chips uit Engeland.

We halen onze nieuwe ideeën niet alleen uit de Zuid-Europese landen, maar hebben wel degelijk ook de invloed ondergaan van de Skandinavische landen en Amerika.

Knäckebröd en andere vormen van donker „knasper" brood uit het hoge Noorden zijn even voedzaam als onze donkere broodsoorten en, mits op de juiste wijze belegd — dat wil zeggen met vleeswaren, kaas of ei — uitstekend bij de broodmaaltijden te gebruiken.

Ook het feestelijke smörrebröd is niet te versmaden: alle soorten brood, belegd met combinaties van sla, vis, vlees, rauwe groenteslaatjes e.d., kunt u eronder verstaan.

Het gebruik van vruchtesap bij het ontbijt is 'n uit Amerika afkomstige gewoonte. Het is goed vruchtesap te gebruiken. Gaat het echter ten koste van de hoeveelheid melk per dag, dan is deze gewoonte niet toe te juichen. De combinatie van melk en vruchtenmoes of vruchtesappen, de zgn. „shakes", zijn dan een prachtige oplossing: de melk is rijk aan eiwit, calcium en vitamine B, het sap van verse vruchten bevat veelal een behoorlijke dosis vitamine C.

Ook kwark en yoghurt, uit Duitsland en de Balkanlanden afkomstig, kunnen helpen om tot de gewenste hoeveel van ½ tot ¾ liter melk per dag te komen.

Natuurlijk, ook met behulp van produkten van eigen bodem kunnen we heerlijke gerechten maken. Maar de levensmiddelen en produkten van over de grenzen, breiden onze horizon aanzienlijk uit en maken ons werk in de keuken tot een nieuw avontuur.

Ons drinkwater wordt bedreigd

door vervuiling grote rivieren

De in Nederland geldende regelingen betreffende de bescherming van opervlakte wateren tegen verontreiniging zijn ontoereikend. Hierin zal de in voorbereiding zijnde ontwerpwet Verontreiniging Oppervlaktewater kunnen voorzien. Daar Nederland wat betreft de kwaliteit van het oppervlaktewater in hoge mate afhankelijk is van het water dat door de rivieren wordt aangevoerd, zijn internationale regelingen ter bestrijding van de verontreiniging van groot belang. Wat tot dusver op dit punt is bereikt is, vooral bij de Rijn en de Maas, onvoldoende.

Dit is één van de uitspraken in het door de Centrale Commissie voor Drinkwatervoorziening samengestelde rapport over de toekomstige drinkwatervoorziening van Nederland, een resultaat van bijna acht jaar werk. In dit uit drie delen bestaande rapport geeft de commissie een overzicht van het tegenwoordige en ramingen van het toekomstige gebruik van water door bevolking en industrie in Nederland, en van de bestaande en nog aan te boren bronnen.

De commissie schenkt aandacht aan het vraagstuk van de waterkwaliteit,' de lozing van afvalwater, de voorraadsvorming door middel van spaarbekkens en andere methoden en de betekenis van het IJselmeer voor de drinkwatervoorziening.

De toekomstige behoeften aan water zullen in belangrijke mate worden bepaald door het aantal inwoners van Nederland. De commissie schat dit voor 1980 op 14,37 miljoen en voor het jaar 2000 op 19 miljoen, waarvan in Noord- en Zuid-Holland 44 pct, Groningen, Friesland en Drente 10 pct, Overijssel en Gelderland 21 pct, Noord-Brabant en Limburg 23 pct en Zeeland 2 pct.

In 1960 bedroeg het bevolkingsgebruik van zoetwater 360 mln kubieke meter en het industriële verbruik 700 mln kubieke meter.

Het gemiddelde bevolkingsgebruik beliep in 1960 rond 90 liter per hoofd per dag, waarbij zich in stedelijke en landelijke gebieden onderling grote verschillen voordeden. Voor 1980 wordt dit gemiddelde bevolkingsgebruik geraamd op 115 liter per hoofd per dag, in 2000 op 150 liter.

De commissie stelt in haar rapport, dat aan het einde van deze eeuw ten behoeve van het gezamenlijke waterverbruik van bevolking en industrie ten minste 2,5 miljard kubieke meter oppervlaktewater per jaar zal moeten worden gewonnnen, waarvoor men in de hoofdzaak is aangewezen op het water dat door Rijn en Maas wordt aangevoerd. Zij wijst er op, dat de slechte kwaliteit van het Rijnwater, vooral in perioden van lage afvoer, reeds nu tot onaanvaardbare situaties in belangrijke delen van westelijk Nederland heeft geleid.

Ook in de Maas is de waterverontreiniging de laatste jaren toegenomen.

Zuivering van het oppervlaktewater zal daarom grote aandacht vereisen. De commissie acht natuurlijke reinigingsprocessen van betekenis, hetgeen kan worden bevorderd door voorraadvorming en het aanleggen van spaarbekkens. De Biesbosch noemt de commissie een geschikt gebied voor het vormen van spaarbekkens, zowel voor Maas- en Rijnwater. Ook aan het aanleggen van een spaarbekken in het IJsselmeer schenkt het rapport aandacht.

Wegens de soms langdurige perioden waarin het rivierwater voor bereiding van drinkwater ongeschikt is, zal volgens de commissie de capaciteit tot voorraadvorming aanzienlijk moeten zijn. Daarom zijn voor winning en berging van water regionale en nationale regelingen noodzakelijk, in samenwerking met industrie, landbouw en recreatie. De commissie denkt hierbij niet alleen aan regelingen op technisch, maar tevens op bestuurlijk gebied. Maar in de eerste plaats zal met volharding gestreefd moeten worden naar afdoende internationale regelingen over de kwaliteit en de afvoer van het water van de Rijn en de Maas, betoogt het rapport.

VERZORG TIJDIG DE KOPIJ VOOR UW ADVERTENTIES IN DE ZANDVOORTSE COURANT
Hebt u een goed idee, schrijf het meteen op, voor het u weer ontgaat!

TENNISCLUB ZANDVOORT

Uitslagen comp. wedstrijden zondag 4 juni:

Rhijnauwe I — TC Zandvoort I	2—6
TC Zandvoort II — Groenendaal IV	6—2
(TC Zandvoort II kampioen)	
TC Zandvoort III — SMN I	3—5
Uithoorn I — TC Zandvoort IV	7—1
TC Zandvoort V — Jatiloo I	5—3
(TC Zandvoort V kampioen)	
Noordwijk Jeugd — Zandvoort Jeugd	3—4

67e jaargang no. 43 - Verschijnt dinsdags en vrijdags | Opgericht in 1900 | VRIJDAG 9 JUNI 1967

ZANDVOORTSE COURANT

voor ZANDVOORT, BENTVELD en AERDENHOUT

UITGEVER: IJS DE JONG, GERTENBACHS DRUKKERIJ, ACHTERWEG 1, TELEFOON 2135

Redaktie en adm.: Achterweg 1
Postbus 23, tel. 2135. Giro 52 33 44
Advertentieprijs 15 ct p. mm-hoogte
Abonnementsprijs *f* 8,— per jaar, per post *f* 9,—; buitenland *f* 10,—; losse exemplaren 10 cent.
Giro 52 33 44 t.n.v. IJs de Jong

Woningbouwvereniging E.M.M.

schreef 2500e lid in

Van de 11.000 inwoners van Zandvoort van 18 jaar en ouder is ongeveer 20% lid van de woningbouwvereniging „Eendracht Maakt Macht", dit deelde de E.M.M. voorzitter W. M. B. Bosman mede tijdens de j.l. maandag in het gemeenschapshuis gehouden algemene ledenvergadering van de vereniging. Het onlangs ingeschreven 2500e lid van E.M.M., de 18-jarige mej. Korteweg, ontving namens het bestuur uit handen van de voorzitter een spaarbankboekje.

In zijn inleiding gaf de heer Bosman een overzicht van de activiteiten van E.M.M. in het afgelopen jaar. Binnenkort zal een begin worden gemaakt met de bouw van 32 woningen en 25 garages aan de Celsiusstraat in Zandvoort-Noord. Voorzitter sprak de wens uit dat nog dit jaar een plan kan worden voorgelegd voor de bouw van circa 250 flatwoningen aan de Keesomstraat in het noord-oostelijk deel van de gemeente. Men denkt aan flats van vier à vijf woonlagen, nu Gedeputeerde Staten van Noordholland aan het oorspronkelijke bouwplan van circa acht etages hun fiat hebben onthouden.

Voorzitter betreurde het dat het reeds jarenlang slepende meningsverschil tussen de Kamer van Koophandel te Haarlem en het bestuur van de woningbouwvereniging, inzake de jaarlijkse bijdrage die E.M.M. aan de K. v. K. verschuldigd is, nog niet tot een bevredigende oplossing is gekomen. De Kamer van Koophandel is van oordeel, zei de voorzitter, dat E.M.M. moet worden aangeslagen voor de leningen waarmee de vereniging de bouwprojecten financiert. Met een bedrag van *f* 1300 behoort E.M.M., aldus de heer Bosman, tot de hoogst aangeslagen „ondernemingen" in het rayon Haarlem. Volgens de voorzitter gaat de K.v.K. hiermee voorbij aan het Koninklijk Besluit van 21 december 1964 waarin de bijdragen van de woningbouwverenigingen worden geregeld. Volgens dit besluit, betoogde spreker, zou E.M.M. slechts *f* 100 à *f* 200 per jaar aan de K. v. K. moeten voldoen.

In een onderhoud met enkele bestuursleden heeft de secretaris van de Kamer begrip getoond voor het standpunt van E.M.M. en de toezegging gedaan de zienswijze aan de Kamer van Koophandel kenbaar te maken. Het bestuur van de woningbouwvereniging wacht al een paar maanden op een reactie van de K. v. K. De woningbouwvereniging heeft inmiddels besloten ook voor dit jaar de verlangde bijdrage niet aan de Kamer te zullen overmaken.

- Na de behandeling van de jaarverslagen van de secretaris en pennigmeester vond een bestuursverkiezing plaats, waarbij de periodiek aftredende bestuursleden, de heren W. M. B. Bosman, D. van Duijn, D. van Dijk en A. J. van der Moolen werden herkozen. In de rondvraag werd geïnformeerd naar de mogelijkheid om bij de bouw van woningen tot een meer efficiënte indeling van de woon- en keukenruimte te komen. Soms is bij de indeling der woonvertrekken een weinig gelukkige oplossing gevonden. Ook werd de bouw van ruimere woningen bepleit. Het bestuur zei iedere gelegenheid aan te grijpen om tot een zo goed en bruikbaar resultaat te geraken. Bij de bouw van ruimere woningen vormt de financiering echter vaak het knelpunt. Waar mogelijk zal het bestuur trachten rekening met de wensen en verlangens van de leden te houden.

BURGERLIJKE STAND

2 juni—8 juni 1967

Geboren: Johanna Jacoba Els, d.v. J. Verburg en M. J. H. Hommes.

Overleden: Neeltje Prins, oud 67 jaar, geh. met A. J. de Rooij; Elisabeth Meijer, oud 84 jaar, geh. gew. m. Fr. C. H. Steijger; Margaretha Anna Vonk, oud 69 jaar, geh. met Th. A. van Kouteren.

Ondertrouwd: Cornelis Wolfgang Slagveld en Wilhelmina Antonia Catharina Westbroek; Thomas van de Wetering en Petronella Anna Maliepaard; Erik Cornelis Maters en Margaret Grace Bradley.

Gehuwd: Hendrik van der Snee en Elisabeth Maria Louisa Pauwels; Johannes Jacobus Leonardus van der Horst en Annemieke van den Bos; Robert Willemsen en Aleida Petronella Maria van Deursen.

Geboren buiten de gemeente: William Sherman, z.v. Alvin Leigh Tanner en Dorothea Eleanor Mac Kay; Annemarie Ramona Arendje, d.v. Ramon Colomina Menks en Anna Maria Menks.

WATERGETIJDEN

juni	HW	LW	HW	LW	strand berijdbaar
11	5.22	17.49	1.00	13.00	9.30-15.30
12	6.04	18.30	1.30	14.00	10.00-16.30
13	6.49	19.15	2.30	14.30	10.30-17.00
14	7.41	20.12	3.00	15.30	11.30-18.00
15	8.44	21.16	4.00	16.30	12.30-19.00
16	9.49	22.22	5.00	17.30	13.30-20.00
17	10.56	23.26	6.00	18.30	15.00-21.30

Samengesteld door P. van der Mije KCzn

COLLECTE VOOR ISRAEL

Na het bekend worden van het uitbreken van de vijandelijkheden aan Israëls grenzen hebben enkele ingezetenen van Zandvoort het initiatief genomen t.b.v. land en volk van Israël een bliksemactie te organiseren. Er werd een comité van aanbeveling gevormd waarin burgemeester A. Nawijn, pastoor Cleophas, de predikanten C. de Ru en P. v.d. Vloed, de raadsleden F. M. M. Dukkers, J. W. Gosen en W .v.d. Werff en de heren H. de Pater, H. de Jong en B. Rudenko zitting namen.

In een donderdag en vandaag verspreide circulaire wordt op de bevolking van Zandvoort een beroep gedaan de actie tot een klinkend succes te maken. Zij, die morgen, zaterdag, als collectanten(trices) willen helpen, kunnen zich opgeven bij de navolgende adressen:

Mevr. C. Bense, Wilhelminaweg 12, telefoon 2708;

Mej. T. Koerselman, Willem Kloosstraat 5, telefoon 3682;

de heer J. H. Hermarij, Fazantenstraat 15, telefoon 4726.

ZESDE KLASSEN BEZOCHTEN RAADHUIS

Op verzoek van de leiding van de r.k. Marlaschool werden de leerlingen van de 6e klas donderdagmorgen op het raadhuis ontvangen. Dit in het kader van de afsluiting van de lagere school-periode. De kinderen namen plaats in de raadzaal op zetels van de raadsleden en op de publieke tribune.

Burgemeester A. Nawijn vertelde het een en ander over zijn functie, zijn ambtsketten, de betekenis van het raadhuis, de taak van de gemeenteraad, het college van burgemeester en wethouders, de verkiezingen, het staatsburgerschap, de taak van de politie en andere gemeentelijke diensten enz.

Een in bevattelijke stijl gehouden causerie waarna met grote belangstelling werd geluisterd.

De „rondvraag" leverde talrijke interessante vragen op. Zoals: wanneer werd het raadhuis gebouwd, wat is het wapen van Zandvoort, komt er een beroepsbrandweer, wanneer komt er een speeltuin, wat is de burgerlijke stand, waarom mogen we niet „voor niks" op het circuit etc. etc.? Alle vragen werden uitvoerig door de burgemeester beantwoord.

Nadat de representatieve vertrekken van het raadhuis waren bezichtigd (grote belangstelling voor de trouwkamer!) verlieten de jonge gasten het raadhuis.

BRANDJE IN ZOMERFLAT

Afgelopen dinsdag kwam de brandweer in actie bij een schoorsteenbrandje in een der zomerflats van het complex „De Schelp" aan de C. A. Gerkestraat. Met enkele stralen werd het vuur gedoofd.

CONCERT DOOR HAARLEMS JEUGD-ORKEST

Haarlems Jeugd Orkest zal zaterdagavond 10 juni in de Haarlemse Gemeentelijke Concertzaal onder leiding van zijn dirigent André Kaart een concert geven, waaraan door de violist Wybo van Biemen en de pianisten Rinus Groot en Rob de Groot medewerking zal worden verleend. Wybo van Biemen, de concertmeester van het orkest, zal het Vioolconcert in G., K.V. 216 van Wolfgang Amadeus Mozart vertolken. Rinus Groot en Rob de Groot zijn de solisten in het Concert voor twee piano's van Francis Poulenc, dat voorzover was na te gaan, voor het eerst te Haarlem ten gehore zal worden gebracht.

Het concert zal beginnen met de uitvoering van de Ouverture in Es voor blaasinstrumenten van François Devienne, een tijdgenoot van Haydn, Mozart en Beethoven. Devienne genoot vooral bekendheid als bespeler van fluit en fagot en als componist van werken voor blaasinstrumenten.

Na de pauze komt de 4e Symfonie in c kleine terts van Schubert tot uitvoering. Dit werk werd door Schubert op 19-jarige leeftijd gecomponeerd.

Voor het concert van Haarlems Jeugd Orkest, dat gevormd wordt door muzikaalbegaafde jeugd in de leeftijd van 13 tot 25 jaar uit geheel Kennemerland, wordt een grote belangstelling verwacht, temeer daar ook de drie solisten uit deze streek afkomstig zijn.

BIJ AANRIJDING GEWOND

Zondagmiddag werd een fietser door een 19-jarige bromfietser aangereden. De bestuurder van de rijwiel kwam ten val en moest met een ernstige beenverwonding naar een Haarlems ziekenhuis worden overgebracht.

SOLIDARITEITS-CAMPAGNE

OPROEP

De toestand in Israël dwingt ons allen tot directe positieve reactie!
Wij moeten thans zonder uitstel tonen hoezeer wij betrokken zijn bij datgene wat in en rondom Israël gebeurt.

Voor ons op dit moment één taak:

Neemt deel aan onze

FINANCIELE MOBILISATIE

Collectieve Israël Actie

Israëls officiële orgaan voor geldinzameling - Johannes Vermeerstraat 22
Telefoon (020) 79 72 01 - Amsterdam - Postgiro 23434

GESLAAGD VOOR EXAMEN

Voor het toelatingsexamen van het Christelijk Lyceum te Haarlem slaagden de navolgende leerlingen:

Marian Koper, Jan Bol, Henny Gude en Willy Jansen.

Voor het Coornhertlyceum: Duck Boukes.

BOUWPRODUCTIE ONGEWIJZIGD

In de afgelopen maand bleef het aantal in uitvoering zijnde woningen in Zandvoort ongewijzigd, n.l. 153.

ZOMERDRIVE ZBC

De Zandvoortse Bridgeclub organiseert op woensdag 21 juni a.s. in hotel Keur de eerste zomerdrive.

BLOED VOOR ISRAEL

De afdeling Zandvoort van het Nederluandse Rode Kruis maakt bekend, dat ingezetenen van de gemeente Zandvoort zich als donor kunnen melden bij de afdeling Haarlem.

De aanmeldingen kunnen uitsluitend telefonisch worden gedaan en wel onder de nummers 11515 en 21485. Kengetal is 02500.

De afname voor de Zandvoortse ingezetten is vastgesteld op zaterdag 10 JUNI a.s.

Centralisatie van de bloedafname is noodzakelijk gebleken in verband met de grote stroom van aanmeldingen.

ZEEPOST

Met de volgende schepen kan zeepost worden verzonden. De data, waarop de correspondentie uiterlijk ter post moet zijn bezorgd, staan achter de naam van het schip vermeld.

Argentinië: ms „Waterland", 13 juni.
Australië: ms „Aramaic", 19 juni.
Brazilië: ms „Sancta Rosa", 14 juni.
Canada: ms „Cygnus", 14 juni.
Chili: ms „Ganymedes", 13 juni.
Indonesië: ms „Victoria", 14 juni.
Ned. Antillen: ms „Ammon", 13 juni.
Nieuw Zeeland: ms „Mirrabooka", 12/6.
Suriname: ms „Socrates", 13 juni.
Ver. Staten van Amerika:
ss „Rotterdam", 16 juni.
Zuid-Afrika (rep.) m.i.v. Z.-W.-Afrika:
ms „Nijkerk", 14 juni.
Inlichtingen betreffende de verzendingsdata van postpakketten geven de postkantoren.

ALLEEN NOG ZEER DRINGENDE TELEFOONGESPREKKEN MET ISRAEL

PTT zal voorlopig alleen nog aanvragen voor zeer dringende telefoongesprekken met Israël accepteren. Deze maatregel is noodzakelijk vanwege het grote aantal aanvragen dat nog voorhanden is. Bovendien nemen de telefoonkantoren te Bern, Londen en Parijs, die ook de afwikkeling van de gesprekken vanuit Nederland verzorgen, nauwelijks meer aanvragen aan, omdat ook daar een opeenhoping is ontstaan.

Het telexverkeer, dat via Bern en Wenen wordt afgewikkeld, kampt met slechts geringe vertraging.

Telegrammen worden normaal aangenomen, doch voor een goede overkomst kan uiteraard niet worden ingestaan.

MET EN ZONDER LEESBRIL

Nieuwe boeken Openbare Bibliotheek

Romans:

Dayan - Hij die de vrees verloochent. 1966
Ferres - De overwonnenen. 1966
Greene - Kogels à contant. 1966
Hall - Berlijns dossier. 1965
Hemingway - En de zon gaat op... 1966
Kupper - Simplicius 45. 1966
Spoor - Spijkers zonder koppen. 1965
Vestijk - Het spook en de schaduw. 1966
Habe - Die Mission. 1965
Moore - The waters under the earth. 1965
Ouspensky - Strange life of Ivan Osokin. 1947
Curtis - La quarantaine. 1966

Ontwikkelingslectuur

Brummelkamp - Modern Afrika. 1966
van der Does - Maarten van Rossum.
van Geelen - Auteurs van de 20e eeuw. 1966
Hoffman - Algemene celleer. 1962
Jacobi - De psychologie van G. G. Jung. 1963
Krolis - Aspecten van de machinale houtbewerking. 1966
Kühn - Algemene zoölogie. 1966
Last - Mijn vriend André Gide. 1966
Mead - Man en vrouw. 1966
van Kuilenburg - In Rotterdam ben ik geboren. 1966
Montagu - Erfelijkheid van de mens. 1964
Mulisch - Bericht aan de rattenkoning. 1966
Roest - Algemene scheikunde. 1965
Scheepvaart; verklarend woordenboek van termen. 1966
Sesam kunstgeschiedenis, delen IV, VII en IX. 1962
Stam - Politiek. 1966
van Stegeren - Groei naar de volwassenheid. 1966
de Vrankrijker - Volksontwikkeling. 1962
de Vries - Ontsloten poorten. 1963
Wenke - Beknoopte inleiding in de optica. 1966
Wiegersma - Psychologie der beroepskeuze. 1961

AUTO HUREN
f 5,- per dag
Borg en risico vanaf *f* 50,—
Bestel tijdig!
Onze wagens zijn All Risk verzekerd
DE SCHELP Telefoon 4781

Zandvoorts Badboek

Zondag 4 juni — Nou, daar gaan we weer mensen! Het ziet er niet naar uit dat het vandaag bijzonder druk wordt. Daar zijn twee redenen voor: Het weer, dat niet bepaald warm en zonnig is en de stunt van de gemeentelijke overheid, die het strandbezoek vandaag een beetje aan banden heeft gelegd. Afwachten maar wat het wordt. (Dit schrijf ik gauw even in m'n Badboek in de vroege morgen.)

Nu ben ik in de tent en ik heb gelijk. Er is weinig volk. Het zijn hoofdzakelijk vaste klanten, inwoners van Zandvoort en badgasten.

Het vervelende is dat de mensen het eigenlijk niet goed begrijpen wat hier gebeurt. En zij vragen zich af, en zij niet alleen, wat de parel aan de Noordzee nu eigenlijk wil: badplaats zijn of een plaats, waar heel andere vermakelijkheden worden geboden.

't Is misschien wat overdreven, maar als het er naar toe gaat dat het circuit de hoofdzaak gaat worden, kunnen wij wel inpakken. Niet omdat dan de zee ophoudt te bestaan, maar omdat wij, strandmensen, die service bieden aan het strand, dan steeds op het tweede plan worden geschoven en erger: in een hoek worden gedrukt. Stel dat er nog meer dingen zouden komen, die niks, maar den ook niks met de zee uitstaande hadden, dan gaat binnen een paar jaar de hele meute naar Bergen, Noordwijk of... Langeveld. Ja, ik weet ook niet goed hoe ik er mee aan moet.

Ze zeggen altijd dat het circuit reklame maakt voor Zandvoort en de mensen naar de badplaats trekt. Maar ze vergeten er bij te zeggen dat in hun ogen de reklamemakerij belangrijker is dan het doel waarvoor reklame wordt gemaakt. 't Is een gek standpunt, want je maakt toch ook geen reklame voor best brood door het beleg, dat er op komt, breeduit te adverteren? En dan notabene te vertellen dat je een poosje 't brood moet vergeten.

Het is natuurlijk ook niet zo. Die V.V.V. hier, die de verschrikkelijke naam van Touring Zandvoort heeft gekregen, legt altijd de nadruk op het circuit. De men-

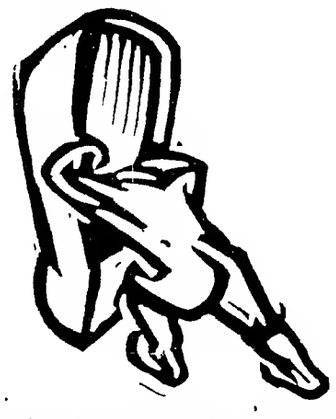

sen weten dat al zo goed en het is er zo ingehamerd, dat wanneer er Touring Zandvoort wordt gezegd, iedereen onmiddellijk aan het circuit en aan auto's en motoren denkt. Veronderstel nou eens dat ze in Assen de T.T. races gingen propageren door te wijzen op een natuurbad, dat er in de omgeving is!

En als er dan nog een hele reeks beperkende bepalingen komen, die in feite de *strandbezoekers* kopschuw maken, krijg je wel eens de smoor in.

Komt tot overmaat van smart die vervelende Bartje naar het strand afzakken, juist als meneer Momus (van de krant, weet u wel?) even gezellig een kopje koffie zit te drinken. Nou, het was weer mooi. Die gast maakt nou overal gekheid mee en hij vraagt zich niet af of iedereen daar van gediend is. Ik geloof dat meneer Momus zich ook zat te ergeren. En dat kinderachtige gedoe met een leeg kopje, net of hij iemand een radio- of T.V. interview afneemt. En over die stomme pier moet-ie ook maar eens ophouden. Nee, ik voel me altijd opgelaten als Bartje komt, vooral als meneer Momus er is. Dat is een heer. En dat kan je van Bartje niet zeggen. Die neemt iedereen in de maling en zit er nog bij te grijnzen ook.

Enfin, we kwamen de dag wel door en de meeste mensen waren — zoals bevolen was — voor vier uur vertrokken.

O ja, dit nog. Ze beweren altijd dat Zandvoort er wat aan heeft als er een flink circuitbezoek is. M'n tante! De politie weet niet hoe gauw ze de karavaan moeten wegwerken! Ze zien het dorp niet eens!

Jans vat dit allemaal veel gemoedelijker op. Die zegt dat het seizoen nog jong is en dat er nog mooie weken komen.

Maandag 5 juni — Ik lees in een ochtendblad (dat altijd wel wat aan de sensationele kant is) dat er op zee in de buurt van de Zeeuwse wateren, een reusachtig olieveld gesignaleerd is.

Dat kunnen we nog hebben. Misschien zeggen ze straks wel dat zo'n oliemassa op het strand reklame voor de badplaats maakt...

En ik hoor vanmorgen dat de oorlog tussen Egypte en Israël is uitgebroken. Ik heb er geen verstand van en ik vind het hier niet de plaats om er wat van te zeggen, maar helemaal aan me voorbij gaat het toch werkelijk niet. Ik vind het tragisch dat de Israëli's altijd en eeuwig het kind van de rekenig zijn.

Ik heb heb zo veel geschreven dat m'n plek al weer vol is!

Donderdag 8 juni — Wat zei ik? Het kind van de rekening...? Dat zit nog... Dág beste mensen, bij leven en welzijn: Tot de volgende week!

STOELEMAN

lekker lopen

Speciaalzaak voor prettige schoenen
Huizing
Haarlem
Kruisweg 42 Tel 12637 Ook Forma Nature

Mensen en zaken

Gebed voor de Israëli's

Heer, de mensen in Israël hebben ongetwijfeld de sympathie van een groot deel van de wereld. Men is gauw geneigd, Heer, de oorlog op een zeker punt, waar het kan, te idealiseren. Het lag een beetje voor de hand, dat de mensen van de strijd in het Midden Oosten een heilige oorlog van de Israëli's maakten.

Wij hadden na de tweede wereldoorlog, waarin zovele miljoenen Joden het leven lieten, iets goed te maken, Heer. Ons collectief geweten heeft er voor gezorgd dat wij de aanspraken van het Oude volk op het „Beloofde Land" gerechtvaardigd achten.

Daarom,het zij nogmaals gezegd, staan de meesten van ons achter Israël. Zelfs zij, die zich nooit zo zeer het lot van de vertrapte mens aantrokken.

Er is weer oorlog, Heer. Wij werden weer geconfronteerd met het menselijk onvermogen om door middel van overleg en redelijkheid iets te bereiken dat lange tijd waarde heeft.

Deze oorlog is dichterbij ons dan die in Vietnam. En deze oorlog schokt ons meer dan de tragische strijd in Vietnam. Maar ook dáár sneuvelen dagelijks mensen, Heer. Mensen, die door U geschappen zijn, nog wel naar Uw evenbeeld.

Misschien is het wel zo, dat wij, nu er oorlog is betrekkelijk dicht bij ons, meer gaan nadenken over de eeuwige strijd tussen de mensen onderling.

Wij zouden ons moeten schamen, Heer. Want wij hebben er inderdaad niet zo heel veel van gemaakt. Terwijl wij de middelen in handen hadden.

Men heeft zich afgevraagd, Heer, wie er nu eigenlijk begonnen is. Komt dat er nu volgens U zo heel erg op aan? Als ik geruime tijd de keel van mijn broeder dichtsnoer, Heer, en mijn broeder slaat opeens terug, omdat hij dreigt te stikken, wie is dan begonnen, Heer?

Het was beter geweest als wij peinsden over het grote probleem van de afgunst en de haat in de wereld. Want daarin zijn we allemaal eigenlijk onderontwikkelde gebieden, Heer. Wij komen er misschien wel, Heer, maar wij hebben nog veel te leren. Als wij dan zo ver zijn — U weet hoeveel geslachten er eerst zullen voorbijgaan — áls wij zo ver zijn, dat wij de haat uit ons leven gebannen hebben, dan behoeven wij ons niet meer af te vragen wie er begonnen is.

Wij bidden U, Heer, laat onze ogen wijd geopend zijn, want wij moeten zien, heel goed kúnnen zien, welke middelen U in onze handen legt om onze haat het zwijgen op te leggen.

Wij blijven moeizaam voortgaan op die lange weg naar onze ontwikkeling, die wij onze geestelijke volwassenheid noemen. In dit opzicht, Heer — het klinkt misschien wat ironisch — zijn wij, mensen, langer in de puberteit dan goed voor de wereld is.

Maar nu staan wij bijna als één man achter de Israëli's. Er worden acties gevoerd en bidstonden gehouden. Men verzamelt bloed, Heer. Jazeker, heel veel mensen staan hun kostbare levensvocht af om de Israeli's te helpen.

Maar als wij spontaan bereid zijn ons bloed te geven voor de Israëli's, dan zouden wij tegelijkertijd moeten bedenken dat Arabieren ook bloed verliezen!

Wij willen graag bidden en actie voeren voor Israël, Heer, maar ergens horen wij Uw stem, die ons zegt dat U geen onderscheid maakt. En weer moeten wij ons schamen. U hebt gelijk!

Wij mensen maken altijd onderscheid, Heer. En dat maakt onze wereld zo gecompliceerd en van haat vervuld.

Wilt U ons alstublieft inscherpen, Heer, dat wij moeite moeten blijven doen om goede mensen te zijn?

Laat de gruwel van de oorlog spoedig voorbij zijn, Heer, overal ter wereld. En laat ons niet ten ondergaan in een massapsychose, die de scheiding zo onherroepelijk maakt.

Ja, laat ons gerust door alles heen mogen zeggen:

God beschermé Israël, maar Arabieren hebben ook bloed.

MOMUS

OP REIS CARBOVIT tegen maag- en darmstoornissen. MUGOLIN • (reukloos) ter voorkoming van muggebeten.

Na het eindexamen

trekken vele meisjes naar het buitenland

Jaarlijks vertrekken enkele duizenden meisjes naar het buitenland om daar au pair te gaan werken (het opgenomen worden in een gezin, licht huishoudelijk werk doen en voor de kinderen zorgen). Vooral na het eindexamen besluiten vele ouders of vele dochters dat een jaar buitenland te verkiezen is boven onmiddellijke aanvang van een studie.

Hoe groot het aantal au pairwerkstertjes is, is niet bekend. Een dergelijke gang naar het buitenland staat nergens geregistreerd. Men gaat naar adressen via kennissen, er wordt op advertenties geschreven of op goed geluk gelift met het idee „Ik zie liet daar wel".

Ook is er de mogelijkheid om te gaan via een bemiddelingsbureau, waar de adressen in het buitenland bekend zijn en waar de meisjes worden ingelicht over wat hen bij een dergelijke keuze te wachten staat. De Maatschappelijk Advies- en Inlichtingenbureaus, die in zeven grote steden gevestigd zijn, realiseren jaarlijks duizend tot elfhonderd aanvragen voor een au pair adres, meest in Engeland en Frankrijk. Deze onderafdelingen van de Nederlandse Vereniging voor Jongeren, Union onderhouden contacten met de meisjes in het buitenland en trachten de adressen zoveel mogelijk te controleren. Mejuffrouw I. W. van Oldenborgh, secretaresse van de landelijke vereniging acht het voorlichten van belangstellenden zeer noodzakelijk. Tegenover een verslaggeefster van het dagblad „Het Parool" verklaarde zij het volgende:

„De meisjes zijn meestal niet goed voorbereid. Ze realiseren zich niet goed dat daar in het buitenland mevrouwen zijn die hulp nodig hebben in hun gezin. Als wij vragen „Waarom ga je eigenlijk" krijgen we bijna altijd te horen „Om de taal te leren". Dat klinkt lekker neutraal, maar de werkelijke reden is meestal het op eigen benen willen staan en dat gaat dan gebeuren samen met een betrekkelijk zware dagtaak. Nou is dat op zich al niet zo eenvoudig, maar als je nu van Lutjebroek naar Amsterdam gaat, kan je af en toe eens opbellen of een weekend naar huis gaan, maar dat in het buitenland zijn veroorzaakt vaak een enorm gevoel van eenzaamheid. Je bent daar alleen in een vreemde stad, in een vreemd land met een vreemde taal en het komt dan ook wel voor dat het eerste contact dat men kan krijgen aangegrepen wordt en dat kan wel eens mislopen".

„Verder gaan de meisjes meestal au pair werken en volgen daarnaast een cursus in de stad waar ze gaan wonen. Zij hebben dan een dagtaak van 's ochtens half acht, of hoe laat zo'n gezin maar begint te leven, zijn de hele ochtend bezig, 's middags meestal vrij, omdat de kinderen slapen, maar komen tegen etenstijd weer met de kinderen aan tafel. Dan komt het naar bed brengen, opruimen, afwassen en dat wordt behoorlijk laat. Helemaal, omdat het in het buitenland niet, zoals bij ons, om zes uur etenstijd is, maar later. Als ze dan daarbij nog een cursus hebben is het een bijzonder zware taak".

„De meisjes die via onze bureaus gaan krijgen het advies om minstens een half jaar te gaan. Als ze de taal willen leren hebben ze dat zeker nodig, in Frankrijk wel negen maanden. We geven ze een adres mee van een predikant of een pastoor en van een maatschappelijk werkster. Verder van een club waar ze leeftijdgenoten kunnen ontmoeten. Na drie maanden krijgen ze van ons een lijst met vragen als Voel je je thuis, hoeveel vrije tijd heb je, is mevrouw veel weg, etc".

„Natuurlijk moeten ook de ouders zich realiseren dat hun kind in het buitenland in een gezin gaat werken. Het gebeurt wel dat wij boze brieven krijgen van moeders die verontwaardigd zijn over het feit dat hun dochter de badkamer moet dweilen. Een dergelijk geval kan natuurlijk voorkomen, maar dat zou ze thuis ook moeten doen. Er wordt geen zwaar huishoudelijk werk van de meisjes verwacht".

„Bij een aanvrag voor een adres in het buitenland verzoeken wij altijd zo'n meisje op ons bureau te komen. En dan liefst alleen, want als moeder meekomt doet moe het woord en het kind zegt niets. En het gaat om het kind. Wij willen weten wie wij zenden, of zo'n meisje enige notie heeft van huishouden en kinderen. Het komt wel voor dat ze geen overhemd kan strijken. Dat houdt dan in dat ze haast geen vrije tijd heeft, omdat ze een uur op zo'n overhemd staat te ploeteren. Enige handigheid is toch wel gewenst".

„Wij geven de meisjes ook altijd zoveel mogelijk idee van wat het au pairbegrip inhoudt. Dat ze daar wel in het gezin opgenomen zijn, maar dat ze zich ook eens terug moeten trekken. Zowel het gezin als de meisjes hebben hun privé-leven. Ook de jongerenclub is van groot belang. Ze moeten het contact met leeftijdgenoten gedurende zo'n periode niet verliezen".

„Het is trouwens voor alle meisjes, ook al hebben ze zelf al een adres gevonden in een krant, mogelijk om naar de bureaus te komen om een dergelijk adres te laten controleren. Wij weten bij het vertrek naar het buitenland vrij veel van het meisje en van het adres en dat is voor de ouders natuurlijk wel zo geruststellend".

Wasserij DUYN
AMSTERDAMSEVAART 20
HAARLEM - TEL. 1.10 53
PENSIONWAS
Speciaal tarief - Twee dagen retour

Gymnastiekvereniging „O.S.S."

Aan de gymnastiekdemonstratie van O.S.S. die zaterdag 10 juni a.s. op het Raadhuisplein plaats vindt, zal ook door de tafelspringploeg van Amstels gymnastiekvereniging uit Amsterdam worden deelgenomen.

□

Afdeling volleybal

Op uitnodiging van de kampeerverenigingen zullen in middaguren van zaterdag 10 juni a.s. op het noordelijk strand voor de jeugdleden van O.S.S. volleybalwedstrijden gehouden worden. Om 7 uur 's avonds spelen een dames- en een herenploeg.

□

Afdeling athletiek

De athletiekbeoefening op woensdagavond op het Duintjesveld blijkt in een behoefte te voorzien. De training is er op gericht om aan het einde van de zomer de athletiekproef af te leggen.

GEEN POST MEER NAAR HET NABIJE OOSTEN

PTT deelt mee, dat momentel geen mogelijkheden meer aanwezig blijken te zijn voor het verzenden van post naar de volgende landen: Egypte, Irak, Israël, Jordanië, Koeweit, Libanon, Saoedi Arabië en Syrië. Teneinde ophoping van post op de expeditiecentra te voorkomen, wordt het publiek dringend aangeraden tot nader bericht geen post meer naar genoemde landen ter verzending aan te bieden.

lekker lopen
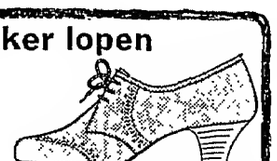
Speciaalzaak voor prettige schoenen
Huizing
Haarlem
Kruisweg 42 Tel 12637 Ook Forma Natura

OFFICIELE MEDEDELINGEN GEMEENTE ZANDVOORT

De heer A. Kerkman, wethouder van onderwijs c.a. is verhinderd op vrijdag 16 juni a.s. spreekuur te houden.

Cassette BABYDERM

alles voor Baby's huidje
STOFVRIJ AFGESLOTEN

DOKTERS-, WIJKZUSTERS- en APOTHEEKDIENST

DOKTOREN:
Inlichtingen over de zondagsdienst worden verstrekt via het telefoonnummer van de hulsarts.

WIJKZUSTER:
Zondag 11 juni
A. Langeveld, Gasthuishofje 27, tel. 2791

APOTHEEK:
10—16 juni
avond-, nacht- en zondagsdienst
Zeestraat Apotheek, Zeestraat 71, telefoon 3073.

DIERENARTSEN Haarlem en Omstreken
bij afwezigheid raadplege men (uitsluitend telefonisch) fa. Mathot, telefoon (02500) 11990.

PREDIKBEURTEN

HERVORMDE KERK, Kerkplein
Zondag 11 juni
10.30 uur: ds. P. van der Vloed. Medewerking van het kerkkoor.
Noord, wijkgebouw Linnaeusstraat:
9.30 uur: ds. C. de Ru.
Het Huis in de Duinen:
19.30 uur: ds. C. de Ru.
Jeugdkapel in het Jeugdhuis:
10.30 uur: de heer N. H. van Wijk.

NED. PROTESTANTENBOND
Brugstraat 15
Zondag 11 juni
10.30 uur: ds. A. Noorman (n.h.), Zaandam.

GEREFORMEERDE KERK
Julianaweg 15
Zondag 11 juni
10 uur: ds. G. N. Lammens van Heemstede.
7 uur: ds. A. van Zuylen van Bennebroek.

PAROCHIE H. AGATHA, Grote Krocht
Zaterdag: 19.30 uur.
Zondag: 7.30, 9.30 (hoogmis), 11.30 en 19.30 uur.
Bijkerk, Noord, Linnaeusstraat:
Zondag 8.30 en 11 uur.

NED. CHR. GEMEENSCHAPSBOND
Gedurende de maanden juni, juli en augustus geen samenkomst.

NIEUW APOSTOLISCHE KERK
Wilhelmina Kleuterschool, Lijsterstraat 3
Zondag 9.30 uur.
Donderdag 20 uur.

JEHOVA'S GETUIGEN
Willem Draijerstraat 5
Zondag 9.30 uur: dagtekstbespreking.
Maandag 20 u.: gezamenlijke bijbelstudie
Zaterdag 9 uur: dagtekstbespreking.

HUMANISTISCH VERBOND.
Vrijdag 9 juni, 22.25 uur, Hilversum 1: Kort commentaar.
Maandag 12 juni, 19.40 uur: dr. A. J. Wichers: „Tegenstellingen". (Hilversum 2).

FAMILIEBERICHTEN

†

Tot onze diepe droefheid overleed plotseling onze lieve man, vader, behuwd- en grootvader

Hermanus Johannes Peper

echtgenoot van Helena Catharina Driehuijzen

in de leeftijd van 75 jaar

Zandvoort:
H. C. Peper-Driehuijzen
Brielle:
H. J. D. Peper
M. A. J. Peper-Bonekamp
Montreal:
D. Peper
T. L. Peper-Randmae
Upper Monclair, USA:
M. E. S. Wiggin-Peper
P. Wiggin
en kleinkinderen

Zandvoort, 7 juni 1967
Kostverlorenstraat 129

De H. Uitvaartdienst heeft plaats op zaterdag 10 juni a.s. om 10 uur in de parochiekerk St. Agatha te Zandvoort, waarna de begrafenis in het familiegraf op het r.k. kerkhof aldaar. De overledene is opgebaard in de rouwkamer van de kerk.
Gelegenheid tot condoleren na de begrafenis in de kerk.

Enige en algemene kennisgeving.

Woningbouwvereniging
„Eendracht Maakt Macht"
Voor leden komt beschikbaar de woning
Jac. Catsstraat 2
(Huurprijs *f* 73,15 per maand)
Schriftelijk opgave bij de secretaris D. van Dijk, Dr. C. A. Gerkestraat 22, vóór a.s. dinsdagavond 7 uur, met vermelding van rangnummer.

BEKENDMAKING
Door een ongeval zijn wij genoodzaakt onze zaak enige weken te sluiten
Groente- en fruithandel
L. van Norde
Haltestraat 51
Verkoop-adres: A. v. Norde, Stationsstraat 6, Telefoon 2295.

MAAK TIJDIG DE KOPIJ VOOR UW ADVERTENTIES IN DE ZANDVOORTSE COURANT
Hebt u een goed idee, schrijf het dan meteen op, voor het u weer ontgaat!

OMROEPERS
Autoverhuur D. F. Pieters
Steeds de nieuwste wagens alle van 1966 en 1967.
f 4,- per dag
Opels Kapitän - Rekord Kadett - Volkswagens - Daf en Chevrolet Impala's
Haarl.str. 2, tel. 4200 en 3652

H. L. Hilarides
Tandarts
Kostverlorenstraat 108
afwezig
donderdag 15 juni
tot maandag 10 juli

TE KOOP:
Een zeer goed onderhouden WOONHUIS, dicht bij zee, bev. gr. woon-eetk., keuk., 4 slaapk., ruime douche en zolder, voor- en achtertuin m. stenen schuur. Dir. te aanv.
Inl. Mak. J. W. APOL, De Favaugeplein 43, telef. 2756.

WONINGRUIL
Amsterdam-Zandvoort
gr. 4 kam. woning m. opsl. deuren op balkon, waranda achter, badcel enz. gezellige buurt, veel winkels. Gevr. woning of flat. Br. nr. 4302.

RUIMTE TE HUUR
voor opslag of werkplaats, ± 60 m². Te bevr. tel. 5168.

GEM. FLATS te huur v.d. mnd. juni en aug. met uitzicht o.d. boulevard. Inl. Tj. Hiddesstr. 16, tel. 4612.

Te koop gevraagd:
Huizen voor zelfbewoning met vrije vestiging te Zandvoort en omgeving. In verschillende prijsklassen.
JAN KROESE
Makelaar-Taxateur
Brederodestraat 116
Zandvoort, tel. (02507) 3244

Banketbakkerij Schot v/h Steenken vraagt een WINKELJUFFROUW.
Gr. Krocht 20b, tel. 2695.
Aanmeld. na 6 u. 's avonds.

Wie wil ons 1 ocht. p. week i.d. HUISHOUDING helpen? Wagenaar, Kostverlorenstraat 23, tel. 3999.

VAKANTIEHULP gevr. *Banketbakkerij Seijsener* Haltestraat 23, tel. 21 59.

FLINKE HULP gevr. v.d. ochtenduren. Telefoon 3125

Gevr. OPPAS v. zaterdag en zondag om met 2 meisjes (2-4 jr.) naar 't strand te gaan. Fam. Halderman, Koningstraat 27hs.

Gevraagd: nette
winkeljuffrouw of hulp in de huishouding
Bakkerij M. KEUR, Diaconiehuisstraat 36, tel. 2404

2 meisjes (20-21 jr.) met MMS opleiding zoeken VAKANTIEWERK, eventueel meteen te beginnen.
Telefoon 3114 of 2199.

B.z.a. DAME (50 jr), 1 à 2 dg. als vervangster v. toiletten of spoelster. Br. ond. nr 4303 bur. Zandv. Crt.

Restaurant SANDEVOERDE
MENU f 3,50
Soep, schnitzel, groente, aardappelen, ijs of pudding.
KENNEMERWEG 6

Te koop gevraagd:
HERENFIETS
Telefoon 3324.

TE KOOP: 4 pits gasstel, (merk Pelgrim) z.g.a.n., *f* 50,-; vierkante tafel m. 2 stoelen, rond tafeltje, opklapbed m. omhouw, theemeubel, eiken tafel, kapstok, oliekachel. Jacob Catsstraat 2.

Te koop: 1 TOONBANK (130 x 65 cm; hoog 92 cm), met formicabekleding, evt. met ingebouw kasregister (Nationaal). Veel bergruimte aan achterkant. Alles in prima staat. Drogisterij Bouwman, Oranjestr. 7, telefoon 2327.

Weg. overcompl. te koop: z. g. a. n. MAHONIE-HOUTEN EETHOEK vraagprijs *f* 175,-. Telefoon 4721.

Aangeb.: 2 pers. divanbed *f* 10,-; Erres snelwasser m. electr. wringer *f* 75,-. Noorderstraat 34.

Te koop gevr. i.g.st. zijnde POPPENWAGEN, tel. 3836

TE KOOP: kinderwagen, bekl. wieg en commode, alles in prima staat. Draijer, Van Ostadestraat 9.

Voor vakantie en werk te koop zeer goede 6 pers. AUSTIN WESTMINSTER 1961. Bill. prijs. Haarlemmerstraat 16.

Wie wil mijn fornuis (aardgas 2 jr. oud) ruilen voor een 4 pits-comfoor, wegens plaatsgebrek. Br. nr. 4201.

BSLAGERIJ BURGER
HALTESTRAAT 3 - TELEFOON 2994
Laat ze smullen!
750 gram fijne riblappen 5.25
500 gram haasfilet 4.48
500 gram rosbief 4.48
GEZOND EN LEKKER!
250 gram rauwe lever 89
PANKLARE SCHNITZELS, per 100 gram 98
Weekendreklame:
100 gram ham en 100 gram lunchworst, samen 99
500 gram ossestaart 1,48
500 gram schenkel met pijp 2,50
500 gram kalfstongen 2,50
500 gram haaskarbonade 3,98
500 gram lamskarbonade 1,98
500 gram lamsborstlappen 1,98
500 gram lamsboutlappen 2,98
500 gram doorregen varkenslappen 2,20
Heerlijke Gelderse rookworst 99, tweede voor halve prijs

★ **Elke tijnproever prefereert:** **LEFFERTS wijnen en gedistilleerd!** ZEESTRAAT 44 - TELEFOON 2254 ★

HONDENTRIMSTER
voor het trimmen, knippen en tolleteren van uw hond. Mej. M. Bouberg-Wilson, gediplomeerd trimster met rijke praktijkervaring. Trimt bij U aan huis.
Kostverlorenstraat 121. Telef. (02507) 4024

VOOR UW TWEEDE NET
Geheel verzorgd.
Antennebouw
J. KERKMAN, telef. 4307
Burg. Beeckmanstraat 36

VOOR PIANO'S
Van Kessel
Uitsluitend techn. praktijk
Ged. Oude Gracht 114
Haarlem. tel. 21036

Bouwgrond
te koop te ZANDVOORT waarop gebouwd mag worden
bungalow
of
dubbele villa
Prijs bouwterreln slechts *f* 57.500,-
Inl. en tekeningen makelaarskantoor
fa. J. D. Wildeboer
Zandvoorterweg 86, Aerdenhout, tel. 02500-48001
RUIM 40 JAAR KIJK OP HUIZEN!

Bezorgers
gevraagd voor
„HET PAROOL"
A. KEESMAN, A. J. van der Moolenstraat 76, telefoon 2110.

Hendrik-Jan de tuinman adviseert

Hendrik-Jan de tuinman, bekend door zijn tuintips over radio Luxemburg en Veronica adviseert:

KOOP HIER UW TUINGEREEDSCHAPPEN

Versteege's IJzerhandel
Pakveldstraat 19, telefoon 2554

Het adres voor de vakman tuinder en amateur

Van DENSEN's centrale verwarmings bedrijf

★ AANLEG
★ OMBOUW
★ ONDERHOUD
★ REPARATIE

★ CENTRALE VERWARMING
★ AARDGAS-INSTALLATIES
★ OLIESTOOK

Vraag vrijblijvend advies.

BOERLAGESTRAAT 19 - TELEF. 2972

Cadeaux
voor
Vaderdag

PECHLAMP	*f* 6,95
ZAKLANTAARNS v.a.	*f* 1,65
VISSTOELTJE	*f* 4,95
ZONNEBED	*f*29,95
ELECTRISCHE SCHEERAPPARATEN alle merken, Philips, Braun, Remington enz. v.a.	*f*49,50
TONDEUSE	*f* 7,50
PHILIPS BATTERIJ SHAVER	*f*45,—

Bij aankoop van een REMINGTON SCHEERAPPARAAT voor uw oude apparaat (onverschillig welk merk) krijgt U *f* 25,— terug.

In een zaak met zo'n uitgebreide sortering slaagt U natuurlijk altijd, dus naar:

Fa. Schuilenburg
GROTE KROCHT 5-7 - TELEF. 2974

Voor al uw
RIJBEWIJZEN
Vamor-autorijschool
C. L. KOOMEN
Telefoon 4419

Enige wollen Smyrna VLOERKLEDEN
door Groothandel op Jaarbeurs gebruikt; *f* 150 p.st. Grote maten. Niet van nieuw te onderscheiden. Event. thuis te bezichtigen. Br. nr. 4301 bur. Z. Crt.

RIJSCHOOL
„TOLLENS"
De hogeschool voor autorijkunst voor Zandvoort en omstreken.
V.W. 1300
en
NSU PRINZ
Ook voor *vrachtwagens!*
TOLLENSSTRAAT 13
Tel. (02507) 3598 bgg. 2076

Voor al uw SCHILDER- en BEHANGWERK is dit uw adres: P. G. JAGER, Damstraat 25, Haarlem. Telefoon (02500) 15079.

Het adres voor
goed en verantwoord schilderwerk
Schildersbedrijf
C. J. PAAP
Burg. Beeckmanstraat 33
Telefoon 4755

Familiedrukwerk
Gertenbachs Drukkerij
Achterweg 1 - Telef. 2135

Assurantie kantoor
E. JONGSMA & ZOON
Oranjestraat 2-12, tel. 2424 (b.g.g. 3360)
ALLE VERZEKERINGEN
Specialiteit: autoverzekering, -schade expertise en reparatie.

A. J. Vreeburg, slagerij
HALTESTRAAT 54, ZANDVOORT

In de week van 12 tot 17 juni wegens viering van het
75 JARIG BESTAAN
en van twee andere jubilea

op dinsdag 13 juni — **gesloten**

op maandag 12 juni — **de gehele dag geopend**

Op deze maandag wordt wel, op deze dinsdag kan niet worden bezorgd.
VERZOEK: Doe tijdig uw bestellingen!

Welke dame met hobby breien
(en handwerken), heeft haar
eigen speciaalzaak op dit gebied in Zandvoort

(ook elders mogelijkheden, o.a. te Haarlem en Alkmaar, met woning) te beginnen. Hieraan is zeer zeker een grote behoefte in Zandvoort.

Een der grootste concerns op dit gebied wil u daarbij helpen met RAAD EN DAAD. Wij beschikken daartoe over een winkelpand op allereerste stand (zonder woning) onder BILLIJKE CONDITIES.

Wij kunnen u vele uitstekende referenties tonen.
Benodigd zijn enig eigen kapitaal en middenstandsdiploma (of studerend daarvoor.)

Het is onmogelijk in deze advertentie volledig te zijn. Daarom nemen wij met iedere serieuze gegadigde persoonlijk contact.

Brieven aan de heer A. Veen, Sportlaan 328 te Amstelveen, tel. (02964) 11532.

E. DE BOER
De speciaalzaak van Zandvoort voor
herenconfectie en herenmode
Wij brengen U een grote sortering
COSTUUMS
SPORTCOLBERTS
BLAZERS
PANTALONS
REGENJASSEN
JACKS
OVERHEMDEN
PULLOVERS
PULPOLO'S
KOL TRUIEN
SPORTHEMDEN
LOAFERS
KHAKI PANTALONS
SPIJKERBROEKEN
DASSEN
SOKKEN

E. de Boer
SPECIAALZAAK VOOR HERENMODE en HERENKLEDING
KERKSTR. 20 • TEL: 3136

Polyethermatras
80 x 190 vanaf 29.75

BINNENVERINGMATRAS 80 x 190	vanaf 55,—
DIVANBED 80 x 190	vanaf 32,50
ETAGEBED 2x 80 x 190	vanaf 79,—
1 PERSOONS SPREI MET VOLANT	vanaf 32,50
SLAAPKAMERKLEEDJES	vanaf 8,75

RUIME SORTERING
IN CHENILLE EN DRALON SPREIEN, TUFTONKLEEDJES, SLAAPZAKKEN, PLAIDS, TAFELKLEDEN EN DEKENS

Beddenspeciaalzaak
KEMPER
Haltestraat 21 Telefoon 2119

FAMILIEDRUKWERK
GERTENBACHS DRUKKERIJ
Achterweg 1 Telef. 2135

Tijdelijke aanbieding
f 200,- terug voor uw oude wasmachine bij aankoop van onze nieuwste Velo Volautomaat van 898,-.
Wacht niet te lang. - Bel nog heden!
VELO, Zeestraat 37, Zandvoort, telefoon 4590
VELO, Grote Markt hoek Jansstraat, Haarlem, telefoon 10117

Ladders
Kamer- en zaalsteigers te huur en te koop. B. Hagen Burgwal 107, Haarlem. telefoon (02500) 16227.

N. Visser ruimt alle soorten afval op met TRACTOR en WAGEN. Billijke prijs.
KRUIWAGENS MEST te koop à 2,50.
Kruisweg 15.

Belangrijke
TELEFOONNUMMERS EN ADRESSEN

3043, 3044, 3045 *Politie*
4444 *Politie* (alleen noodgevallen)
2000 *Brandmelding*
4841 *Gemeente-secretarie*
2262 *Informatiebureau Vreemdelingenverkeer*, kiosk Raadhuisplein
4389 *VAMOR-Rijschool „De Branding", Van Lennepweg 75rood*
(02500) 42212 *Garage Flinterman*, Zandvoortselaan 365, Bentveld, SAAB-service-dealer
2071 *Horlogebedrijf C. Waaning*, Kostverlorenstraat 68
2231 *Boekhandel v/h Esvé*, Gr. Krocht 17
2424 *Autobedrijven „Rinko"*, Oranjestraat en Stationsplein
2525 *W. Schouten*, centrale verwarming, oliehaarden, gasforn., wasautomaten
3227 *„De Oude Tijd"*, antiek, in- en verkoop, Oranjestraat 2a
2912 *Hotel-Restaurant „Sonnehoeck"*, Dr. Smitstraat 5.
(02500) 65185 Singer Naaimachines, vert. H. Houssart, Rijksstr.w. 122, H'lem
(02500) (tijdel.) 12015 P. Houssart, *Singer Maatschappij*, Edinburghstraat 5, Haarlem.
(020) 233872 *Diamond Shop, fa. Barber & Zn*, Keizersgracht 740, Amsterdam
2176 *N.H. verg. „Het Groene Kruis*, secr. P. W. Wels.
2720 *Zuster S. Molenaar-de Wilde*
2382 *Zuster E. Reitsma*

Neem uw brood, koek, beschuit en biscuit van Bakker van der Werff
Gasthuisplein 3, telefoon 2129

SCHILDERSBEDRIJF
Fa J. v. d. Bos & Zn
GROTE KROCHT 23 boven, telefoon 4513
Letterreclame - Inzetten van ruiten
Gevestigd 1879 - Glasverzekeringen

Laat ook uw
vloerbedekking
o.m. Jabo, linoleum, Balotred, Tapiflex, nylontapijt, Heugafelt, enz., en uw
meubelstoffering
klassiek of modern
verzorgen door
't INTERIEUR
Voor complete woninginrichting:
„'t Interieur", Stationsplein 13/15
Telefoon 3346, na 6 uur 2565

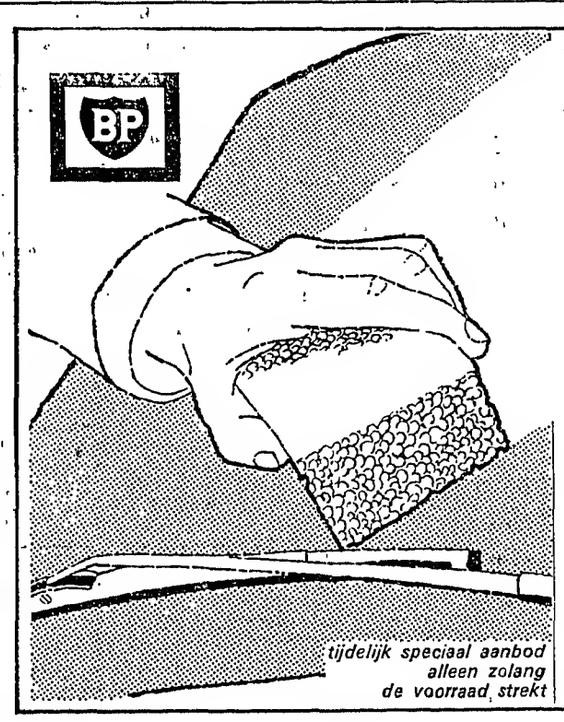

Gratis
handige vliegenspons
geen muggen meer op Uw voorruit.
Alle hinderlijke vuiltjes verwijdert U gemakkelijk met deze royale vliegenspons.
2 x tanken en U hebt hem.
Rij even langs bij:

BP Service station Zandvoort-Zuid
Groen van Prinstererplein
Zandvoort

tijdelijk speciaal aanbod alleen zolang de voorraad strekt

OP ALLE STOOM-GOEDEREN
(mits gebracht en gehaald)
KEYSER
KERKSTRAAT-ZANDVOORT

Corsetterie Maison Elegance
dáár slaagt U!
Kostverlorenstraat 49
Zandvoort Tel. 4492

VERZORG TIJDIG DE KOPIJ VOOR UW ADVERTENTIES IN DE ZANDVOORTSE COURANT
Hebt u een goed idee, schrijf het meteen op, voor het u weer ontgaat!

ERRES
RUIMTEREUS IS EEN PLAATSDWERG

Kom eens kijken hoe groot een kleine koelkast kan zijn. U ziet het aan de Erres serie. Zeven stuks van 65 tot 305 liter. Stuk voor stuk nauwelijks breder dan een stoel. Pasklaar voor het kleinste hoekje van uw keuken. Vanaf *f* **298.-**

ELECTRO-TECHNISCH BUREAU
J. KEUR
Burg. Engelbertsstraat 64 - Telefoon 29 14

Hotel-Café-Restaurant
„Delicia"
KERKSTRAAT 16, TELEFOON 2270

Delicia is herrezen!!

Heeft u TROUWPLANNEN?
KIENAVONDEN?
VERGADERINGEN?
PARTIJEN?

DIT ALLES KAN BIJ W. SCHOO!

1e klas verzorging. - Normale prijzen.

„Delicia"
W. SCHOO, KERKSTRAAT 16, TEL. 2270

NSU-autorijschool P. C. Laarman

Nic. v.d. Laanstraat 5 rd. — Haarlem
Telefoon (02500) 1 34 34

Mary Borst
Gediplomeerd schoonheids-specialiste

GEZICHTSBEHANDELING
LICHAAMSMASSAGE
MANICURE

BREDERODESTRAAT 134
Telefoon 3328

Autoverhuur Zandvoort
NIEUWE OPELS en VOLKSWAGENS
All Risks verzekerd.
TELEF. 4580

Quick Service Zandvoort
Olie verversen en doorsmeren
Ook zaterdags
Uitlaat vernieuwen - Service beurten
Dr. SCHAEPMANSTRAAT 1
hoek Brederodestraat

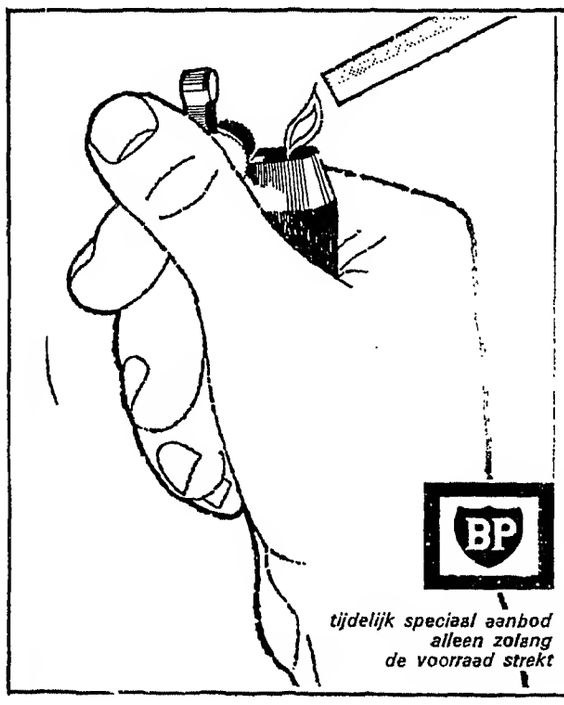

Fraaie gasaansteker
Moderne vormgeving
met sterke kunststof mantel.
Feilloos mechaniek
5x tanken en slechts f 3,75
en U hebt hem.
(Winkelprijs f 5,95)
Rij even langs bij:

BP Service station Zandvoort-Zuid
Groen van Prinstererplein
Zandvoort

tijdelijk speciaal aanbod alleen zolang de voorraad strekt

NEEM EEN ECHTE
centrale verwarming
van een erkend installateur. FINANCIERING TOT 100%
„TECHNISCH WERK"
Zandvoort, Thorbeckestraat 19, tel. 3270

VOOR ALLES SLAAGT U BIJ:
«'t Interieur» STATIONSPLEIN 13—15, tel. 3346

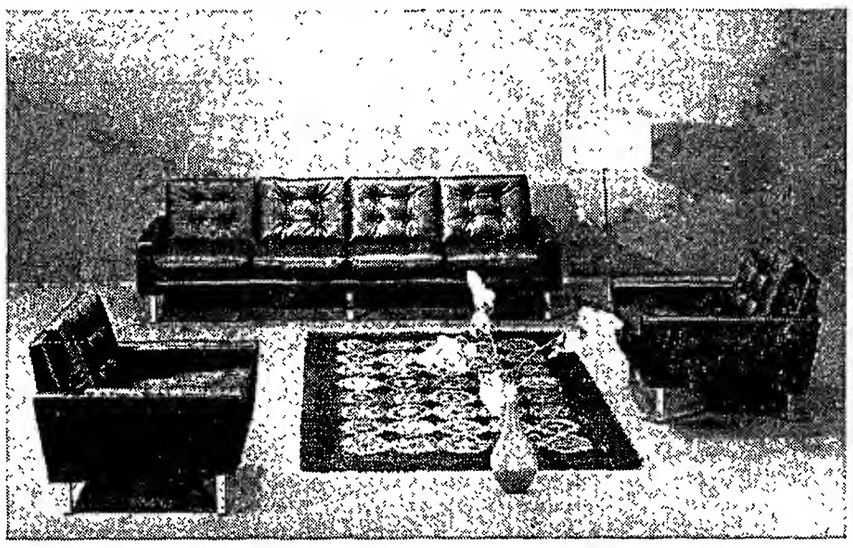

met een BANKSTEL, EETKAMER, BERGMEUBEL, SLAAPKAMER, SLAAPMEUBEL, SLAAPBANK, DEKENS

Voordeliger dan u denkt en zeker voordeliger dan elders!

Elec. Techn. Bur. Berkhout
Erkend P.E.N.-installateur

Installaties **Fornuizen**
Reparaties **Boilers**
Onderhoud **Wasmachines enz.**

PARADIJSWEG 4 ACHTER — TELEFOON 5023

Tuiniert U zelf?
TOM LOOS
levert
ZAND
ZWARTE GROND
GRINT en GRASZODEN
MEST
GEKLEURDE TEGELS
FLAGSTONES
SCHELPEN
RIETMATTEN
OPRUIMEN VAN ZAND EN PUIN!
TRANSPORTBEDRIJF
TELEF. 4996

E. van der Linden
Interieurverzorger - Stoffeerder
Specialist in klassieke meubelstoffering
BREDERODESTRAAT 30, ZANDVOORT
Telefoon (02507) 4973
Grote collectie VLOERBEDEKKING

K. OFFENBERG
AUTORIJSCHOOL Telef. 2 0 0 8 5

Gerichte autorijlessen
Gediplomeerde instructeurs

TEYLERPLEIN 29 — HAARLEM

Polaroid zonne-brillen reeds v.a. f 14,75
A. G. Slinger
GROTE KROCHT 20a
Telefoon 43 95

"POLAROID" is het handelsmerk van Polaroid Corp., Cambridge, Mass. U.S.A.

Dr. v.d. Hoog Cosmetica
voor elk huidtype de juiste soort crème.
Voor de jeugdige huid: Speciale TWEN-SERIE
Drogisterij-Parfumerie
BOUWMAN
Oranjestraat 7, telef. 2327

Schildersbedrijf *H. C. v. Gog*
en v/h R. WOLTHUIS
Ook **uw schilder**
A. J. v.d. Moolenstraat 38
Telefoon 4969

KUNSTGEBITTEN SPOEDREPARATIES
in 1 uur gereed
Leidsevaart 82, tel. (02500) 15634 - Haarlem

Bezoek de gezellige herberg
't Rechthuis
van HANS EN PUCK
te Rijnsaterwoude
gelegen aan het Braasemermeer
Prachtig en rijk viswater; verhuur van roeiboten
LOGIES MET ONTBIJT
Telefoon (01721) 214
Donderdags gesloten

PRIJSBEWUST???
Aluminium jaloezieën met 5 jaar garantie, zelfremmend, in vele uitvoeringen en kleuren, rechtstreeks v. fabriek 25% voordeliger. Fabr. Nic. v.d. Laanstr. 2, Haarlem, tel. 14611-13016. Voor Zandvoort telefoon (02507) 4012. Bezoekt onze showroom. Aangesl. bij het inst. voor consumentenvoorlichting.

ADMINISTRATIEBUREAU BORST
ASSURANTIES
Accountancy - Belastingzaken - Hypotheken - Financieringen

Zandvoort, Brederodestraat 134, telefoon 3328 en 4963
Haarlem, Frederikspark 1, telefoon (02500) 20954

---

buit de zomer uit

Zorg dat U van elk zonnestraaltje geniet, dat niets van de warmte, niets van de uitbundige bloei, niets van de frisse kleuren U ontgaat.

Blouses, Nylons, Shawls, Jumpers en **Badpakken** helpen U de zomer uit te buiten. **KORT** heeft veel keus.

MODE IN BADSTOF
nieuwe ideeën, nieuwe dessins, nieuwe kleuren, jeugdige mode in badstof truitjes, sweaters, jumpers, badpakken en bikini's. En ook baddoeken en badlakens die tintelen van kleur. Komt U eens naar onze nieuwe kollektie kijken, het loont de moeite.

BADSTOF per meter
160 cm breed in moderne, frisse kleuren **13.75**
Gebloemd 120 cm breed **10.50**

BADSTOF STRANDJURKEN
leuke jeugdige modellen
19.90 - 23.50

WEEKENDERS
„Kort" heeft weekenders in fantastisch mooie kleuren geruit of gestreept. Zoek maar uit en kijk eens hoe die boord valt. Deze zijn zelfstrijkend
vanaf **13.95**

STRANDMODE v. HEREN
zwembroeken in Helanca, badstof en Antron. De nieuwste modellen en kleuren
9.90
12.50 16.95 19.75
Jongens zwembroeken in div. modellen en prijzen.

ZOJUIST ONTVANGEN
badstof herenpyama's in blauw en groen
26.90

ZIJDEN DAMES SHAWLS,
nu in de hippest modekleuren. Effen: 1.50 Gedess: 2.50

ONZE REKLAME
Naadloze wandelnylons, Ned. fabrikaat, 1e keus. Nieuwe modekleuren
1,—

Voor de jongste van het gezin **LEUKE KNUFFELDIEREN** van plastic.
Opblaasbaar en... héél sterk. Greppige kleuren.

BADSTOF KINDERTRUITJES
leuke frisse kleuren en diverse streepdessins.

LEUKE KINDERBADPAKJES
en bikini's in Helanca, Antron en Rhonel.

DAMESSHORTS
een mooie sortering in diverse modellen. Kleuren: blauw, groen, zand en cognac.

DAMESROKKEN
diverse modekleuren
20.90 - 24.75

TUIN- en TERRASMEUBELEN
voor vrije zonne-uren. Verstelbaar, inklapbaar, licht in gewicht en **PARASOLS**, aantrekkelijk laag in prijs.

KINDERSLAAPZAKKEN
(Acryl-vulling) overtrokken met greppige cretonne
23.90

MODERNE PLASTIC KOELBOX compleet m. 2 elementen **29.75**

SLAAPZAKKEN, zonnebedden, luchtbedden en plaids zonneschermlinnen en ligstoelloper, kortom een kollektie onmisbaar voor Uw vrije tijd.

EFFEN SLAAPZAK
In blauw of groen Acryl-vulling
30.90

SCHUIMPLASTIC AUTOKUSSENS
diverse kleuren
8.90 5.90 2.90

J. Th. Kort
UW SPECIAALZAAK VOOR MODE EN KWALITEIT

IJMUIDEN: Kennemerlaan 41 **HAARLEM N.:** Rijksstraatweg 533 (Delftwijk)
HEEMSTEDE: Raadhuisstraat 52 **ZANDVOORT:** Grote Krocht 30—32
HAARLEM: Grote Houtstraat 83—87 Ged. Oude Gracht 86

GEMEENTEARCHIEF ZANDVOORT

67e jaargang no. 44 - Verschijnt dinsdags en vrijdags Opgericht in 1900 DINSDAG 13 JUNI 1967

ZANDVOORTSE COURANT

voor ZANDVOORT, BENTVELD en AERDENHOUT

Redaktie en administratie: Achterweg 1 Telefoon 2135 Postbus 23 Advertentieprijs: 15 ct per mm-hoogte

UITGEVER: IJS DE JONG, GERTENBACHS DRUKKERIJ, ACHTERWEG 1, TELEFOON 2135

Abonnementsprijs ƒ 8,— per jaar Losse exemplaren 10 cent. Girorekening 52 33 44 t.n.v. IJs de Jong Per post ƒ 9,—; buitenland ƒ 10,—

Huur van woningen omhoog

met ingang van 1 juli a.s.

Per 1 juli 1967 zullen de huren van vele honderdduizenden woningen in Nederland weer worden verhoogd met een een percentage van 7,5, 10 of 15 procent. De laatste keer dat dit gebeurde — en met dezelfde percentages — was op 1 januari 1966.

Lang niet alle Nederlandse huurders — twee derde van alle gezinnen zijn huurders — zullen de huurverhoging behoeven te betalen. (Een derde van het volk bewoont een eigen huis).

Een grote categorie, die buiten de verhoging blijft, is de groep van de bewoners van huizen die voor 1921 zijn gebouwd. Dat zijn er 510.000 en slechts een klein deel van hen (circa 10.000) zit in een huis dat door verbetering en staat van onderhoud toch voor huurverhoging in aanmerking komt. Zij krijgen een huurverhoging van 10 procent. Dat zijn in het algemeen huizen met een huur van meer dan ƒ 75, ƒ 70 en ƒ 60 per maand, al naar gelang de gemeenteklasse.

Een andere categorie die buiten de huurverhoging blijft, zijn de bewoners van huizen die na 1 januari 1961 zijn gebouwd, tenzij hun woningen gebouwd zijn in de periode tussen 1 april 1960 en 1 april 1964 op basis van een subsidiebeschikking voor premie en bijdragen van het ministerie van volkshuisvesting; want dan kunnen hun woningen tóch met 10 procent in huur omhoog gaan.

Bewoners van deze woningen kunnen bij de gemeente of bij het ministerie navraag doen als zij twijfelen over de vraag of hun woning, op basis van deze beschikking' met subsidie of bijdrage van het Rijk is gebouwd.

De overige woningen zullen in huur worden verhoogd:

MET 7,5 PROCENT: woningen gebouwd na 1 januari 1921 en voor 5 mei 1945, indien de huurprijs op 31 december 1965 minder was dan ƒ 75, ƒ 70 en ƒ 60 per maan, al naar gelang de klasse, waarin de gemeente is ingedeeld.

MET 10 PROCENT: woningen gebouwd na 1 januari 1921, maar voor 5 mei 1945, indien de huurprijs op 31 december 1965 minder dan. ƒ 135, ƒ 125 of ƒ 110 per maand bedroeg, weer naar gelang der gemeenteklasse.

MET 15 PROCENT: woningen, gebouwd na 1 januari 1921 doch voor 5 mei 1945, indien de huurprijs op 31 december 1965 meer dan ƒ 135, ƒ 125 of ƒ 110 per maand bedroeg, weer afhankelijk van de gemeenteklasse.

MET 10 PROCENT: woningen gebouwd na 5 mei 1945 en voor 1 januari 1961.

Voor de huurverhoging wordt geen aparte looncompensatie gegeven. Wel is bij het loonoverleg voor 1967 besloten, dat de c.a.o.-lonen per 1 juli met 1,5 procent mogen stijgen, mede om de gevolgen van de huurverhoging op te vangen. Gezien de koppeling van de AOW en de weduwen- en wezenwet aan het gestegen loonpeil en de stijgende kosten van levensonderhoud — ze zijn „welvaarts- en waardevast", zoals dat heet — ontvangen ook de bejaarden langs deze weg hun compensatie, maar in feite is die al op 1 januari 1967 ingevoerd.

Daarnaast gaat de loon- en inkomstenbelasting per 1 juli in totaal met ƒ 300 miljoen omlaag en de loon- en inkomentrekkenden krijgen hierdoor ook een zekere compensatie. De huurverhoging is dus ingebracht in een heel pakket van veranderingen, dat per 1 juli wordt doorgevoerd.

Dat pakket bestaat uit: a. Huurverhoging, b. Loon- en inkomstenbelasting, c. Premiestijging van de sociale premies met 0,85 procent, o.a. als gevolg van de invoering van de nieuwe wet op de Arbeidsongeschiktheid, d. C.a.o.-verhoging met 1,5 procent.

AUTORACES

Zondag 18 juni a.s. vinden op het circuit nationale autowedstrijden plaats om de „Trophy of the dunes".

VERKEERSONGEVALLEN

Een 17-jarige bromfietser kwam zondagmiddag op de Boulevard de Fauvauge ter hoogte van de Van Galenstraat door onbekende oorzaak met zijn voertuig ten val. De onfortuinlijke jongeman liep een flinke hoofdwond op en moest per ambulance naar het Marinehospitaal in Overveen worden overgebracht

□

Zondagavond vond op de Grote Krocht een aanrijding plaats tussen een auto en een bromfiets. Beide voertuigen werden zwaar beschadigd. Persoonlijke ongevallen deden zich niet voor.

DIPLOMA'S VOLKSMUZIEKSCHOOL UITGEREIKT

Vijftien cursisten van de Volksmuziekschool Zandvoort zijn geslaagd voor de driejarige cursus Algemene Muzikale Vorming en kunnen thans het instrumentaal onderwijs aan de school volgen. Het zijn Suzette Bakels, Liesbeth Dees, Henny van Donselaar, Sandra Driehuizen, Rob de Graaf, Floris de Haan, Frits Hamann, Nicolet Hamann, Jan Willem Landman, Bert Renselink, Emmy Ovaa, Ingrid Scherpenzeel, Julie Smit, Julie van Vechgel en Ineke Vogt.

De diploma's werden vrijdagmiddag door de heer P. Brune, secretaris van de plaatselijke commissie Volksmuziekschool Zandvoort, aan de geslaagden uitgereikt. De docente, mej. M. C. W. van den Heuvel, die de leiding van de cursus had, werd door de secretaris met het behaalde resultaat gelukgewenst.

DUINBRAND

In de hoge duinbegroeiing langs de zeereep, ter hoogte van de grens met Noordwijk, heeft gisteren tussen elf en twaalf een felle brand gewoed die werd bestreden door de duinbrandweer met assistentie van de Zandvoortse brandweer. Bij het bedwingen van de vuurhaard maakten de brandweerlieden gebruik van drie hogedrukspuiten. Tegen twaalf uur was men er in geslaagd de brand meester te worden. In totaal ging 200 m² duinbeplanting, w.o. een groot aantal vlierbomen en berken, in de vlammenzee verloren. De vermoedelijke oorzaak is een achteloos weggeworpen sigaar of sigaret.

Rode Kruis in Nederland 100 jaar

Naam van hulporganisatie

onverbrekelijk verbonden aan Zwitser Dunant

Wie kent niet de naam van de stichter van het Roode Kruis? Jean Henri Dunant leefde van 1828 tot 1910. Hij was ook de bevorderaar van de verdragen (conventie) van Genève. Voor zijn menslievende werk ontving hij in 1901 de Nobelprijs voor de vrede. Zijn boek „Herinnering aan Solferino" werd een appeèl aan het geweten van de wereld. Hierin schreef hij over de maatregelen, die hij nodig en mogelijk achtte om zelfs onder keiharde oorlogsomstandigheden humaniteit te handhaven.

Dunant werd op 8 mei 1828 in Genève geboren. Zijn ouders waren welgesteld. Hij werd geconfronteerd met het sociale werk van zijn ouders, werk, dat leidde tot oprichting van een instituut voor pleegkinderen en de verzorging van weesmeisjes.

Na het uitbreken van de Krimoorlog in 1854 werd het wereldgeweten opgeschrikt door het bekend worden van het vreselijk lijden van de gewonde en zieke soldaten, die nauwelijks werden verpleegd en verzorgd. De jonge Henri Dunant moet getroffen zijn geweest door het moedige optreden van de Engelse verpleegster Florence Nightingale.

Enkele jaren later zag hij zich zelf gesteld voor de taak te tonen wat zijn menselijke vermocht te midden van de oorlogsverschrikkingen. Getroffen door de erbarmelijke toestand waarin de onverzorgde gewonden achterbleven op het slagveld van Solferino in Noord-Italië, waar het Oostenrijkse en het verbonden Frans-Sardinische leger op 24 juni 1859 slag leverden, improviseerde hij de hulpverlening. Door het aanschouwde leed van smart vervuld ijverde hij krachtig voor een in alle landen te stichten organisatie van vrijwilligers, die de zorg voor gewonden en zieke krijgslieden op zich zou nemen.

In 1910 overleed Dunant in een tehuis in Heiden (Zwitserland).

In veel landen wordt elk jaar de geboortedag van de stichter van het Rode Kruis herdacht. De herinnering aan Jean Henri Dunant wordt in ons land levendig gehouden door het verbinden van zijn naam aan het Henri Dunanthuis in Zeist (waar tevens een standbeeld van hem staat), het hospitaalschip J. Henri Dunant en het Dunantfonds.

De verdragen van Genève zijn te beschouwen als de Grondwet van het Rode Kruis. Zij maken als geheel deel uit van het internationale recht. De grondslag van de verdragen is: in geval van een gewapend conflict hebben alle personen, die niet aan de vijandelijkheden deelnemen, recht op een zeker minimum aan menselijke behandeling.

Het internationale comité van het Rode Kruis, bestaande uit maximaal 25 Zwitsers, werd in 1863 opgericht. Dunant was secretaris. Successievelijk volgde de oprichting van nationale Rode Kruisverenigingen. Het comité en de Liga hebben beide hun zetel in Genève. In elk land kan slechts één Rode Kruisvereniging worden erkend. De liga helpt de nationale verenigingen hun vredestaken te ontwikkelen, bij voorbeeld ter verbetering van de gezondheid, het voorkomen van ziekten enzovoorts.

Het embleem van het Rode Kruis bestaat uit een rood kruis en een wit veld. Het kruis bestaat uit vijf vierkanten van gelijke grootte. In 1929 werden naast het Rode Kruisembleem twee andere emblemen als gelijkwaardig erkend. Het zijn de rode halve maan op wit veld voor een aantal mohammedaanse landen en de rode leeuw en de zon op wit veld voor Iran.

De militaire arts (chirugijn-majoor) Johan H. C. Basting heeft veel bijgedragen tot de oprichting van het Nederlandse Rode Kruis. Zijn werk werd bekroond door een beslissing van koning WillemIII, die op 19 juli 1867 een Koninklijk Besluit uitvaardigde, waarbij werd opgericht een „Nederlandsche Vereeninging tot het Verlenen van Hulp aan Zieke en Gewonde Krijgslieden in Tijd van Oorlog", welke omslachtige naam in 1895 in de huidige werd veranderd.

De vereniging heeft haar zetel in Den Haag. Het merendeel van de leden van het hoofdbestuur wordt op voordracht van de algemene vergadering door de kroon benoemd. Er bestaan in ons land meer dan 450 autonome plaatselijke verenigingen.

GESLAAGD VOOR EXAMEN

Voor het eindexamen Middelbare Meisjesschool Sancta Maria te Haarlem slaagde onze plaatsgenote Betty Molenaar.

□

De alhier woonachtige Nelly Holsteijn deed met goed gevolg examen voor het diploma kleuterleidster. Zij ontving haar opleiding aan de Kennemer Kweekschool te Haarlem.

Grenzen van het goed zijn

Bescherm de mensen tegen poezen!

Vrienden, het is pijnlijk dat het gezegd moet worden en het zal wel weer worden misverstaan: de dieren kwellen ons.

Vele jaren geleden heb ik eens iets gezegd omtrent het kattenvraagstuk in onze goede gemeenschap. Ik had daarbij het welzijn van de mensen op het oog en het was dan ook niet te verwonderen dat mensen, die het welzijn der dieren als hobby beoefenen, er hun zegje van zeiden. Goed, in die dagen waren, geloof ik, de mensenrechten nog niet zo nauwkeurig omschreven en ging de zorg van het dier (dikwijls zeer terecht) de vormen aannemen van het aanleggen van „verzamelingen".

Jawel, daar neem ik niets van terug. Ik blijf het een noodlottige vergissing noemen dat overigens welmenende lieden zich geroepen voelen — bij wijze van dierenbescherming — van hun huis een kattenpakhuis te maken. De zorg om een scheppsel kan ook verschrikkelijk nare proporties krijgen als die zorg zich gaat uitstrekken over ongeveer alle katten, die er in de omgeving bestaan. Het is duidelijk, vrienden, dat dit nooit de bedoeling geweest kan zijn van wetgevers, die het dierenwelzijn beoogden. Er zijn grenzen, zelfs aan goedheid en aandacht. Want gaat men te ver, dan houdt goedheid op en tredt er een soort egoisme voor in de plaats. Dat is kwalijk genoeg.

Kunt u zich voorstellen dat er mensen zijn, die slechts in maatschappelijke verband kunnen leven voor zover zij aan iedereen laten blijken hoé goed ze zijn? Het over-gesublimeerde goedzijn kan leiden tot ernstige deraillementen. Het ligt buiten het bestek van deze rubriek hier verderop door te gaan.

Ik ben trouwens afgedwaald, want ik wilde zeggen dat indertijd mensen bestonden, die mij verweten dat ik *katten* had gezegd en niet poezen. Nou ja, laat ze! Als ze de boeken van de natuurlijke historie opslaan, lezen ze ongetwijfeld iets over de *katachtigen*. Het stáát er en dan kan ik er niet meer omheen! Wie zegt: „je moet uit mededogen met het dier poes zeggen", antwoord ik: mis-poes.

Genoeg hierover. Ik begon met 't enigszins verontrustende uitspraakje: de dieren kwellen ons en met name: de katten.

Tante Agaat (die toch bepaald niet een vrouw is waarvan je kan zeggen dat ze overijld oordeelt) wordt het zelfs te gortig en ze heeft me gevraagd er iets over te willen schrijven.

Er heerst een kattenplaag in onze omgeving, vrienden. En dat geeft allerlei vervelende konsekwenties.Met de meeste nadruk moet hier worden gesteld dat de overheid ook ergens in gebreke blijft, want men spreekt van loslopende honden, maar het woord kat (voor mijn part poes) komt in de verordeningen niet voor.

Het is heel gek, de meeste mensen houden hun honden 's nachts wel binnen. Het gebeurt maar hoogst zelden dat een nachtelijke wandelaar een hond tegen komt. Hebt u daar wel eens op gelet? Maar katten kruisen je pad bij de vleet en... dit is veel erger: als je niet wandelt, maar doodnormaal 's nachts slaapt, steken de katten daar een stokje voor. Ach, vrienden, ik behoef u niet te zeggen wat voor praktijken die dieren uitoefenen. Geen zinnig dierenbeschermer zal het mij kwalijk nemen als ik hier beweer dat katten in het holst van de nacht beschamende dingen doen. Ze storen de stilte en de slaap van mensen en tasten de openbare eerbaarheid op weergaloze wijze aan. Het betuigen van katte-genegenheid gaat altijd gepaard met een afschuwelijk gerucht. En dat moesten mensen, die er soms drie of zelfs vier katten op na houden, eens beseffen welke kwellingen hun medeburgers ondergaan.

Ik zou iedere poezenverzamelaar of verzamelaarster op het hart willen drukken: Houd ze 's nachts thuis! Wilt u in uw eigen huis gelegenheid geven: soit, maar de openbare weg en de tuin van uw buren is niet de plaats waar zich een ontluikende katteliefde moet ontwikkelen (U begrijpt me wel). Als het dan nog een beetje subtiel gebeurde. Dan zou je er een gepaste ontroering voor kunnen opbrengen.

Het beroerde is dan, als je de nacht doorwaakt en wentelend van woede op je legerstede hebt doorgebracht en 's morgens de naar buiten geworpen projectielen (waaronder waardevolle voorwerpen) opraapt, van de hartstochtelijke dieren geen spoor meer aantreft. Zij hebben zich, tevreden spinnend, in hun manden en dozen teruggetrokken en putten uit hún slaap nieuwe krachten voor de volgende nacht.

Dit thema kan in velerlei variaties worden uitgewerkt, vrienden. Ik ben niet voor gewelddadige acties, versta me goed, maar een verstaanbare hint voor kattencollecteurs — desnoods door middel van een gepaste demonstratie — lijkt me nuttig en wenselijk. Laat er uw gedachten eens over gaan.

Met een goed idee bent u een zegen voor de mensheid.

En die zegen past zelfs in het kader van het welzijn dier dieren. Er ontstaat dan een wisselwerking, vat u?

BARTJE

FAMILIEBERICHTEN

De heer en mevrouw L. K. DE VRIES en S. DE VRIES-VAN DUUREN geven U kennis van de geboorte van hun dochter

ARIENNE PETRONELLA

Zandvoort, 9 juni 1967
Reinwardtstraat 7

Voor uw hartelijk bewijs van medeleven ons betoond na het overlijden van mijn innig geliefde man, onze lieve vader, zoon, behuwdzoon, broer, zwager en oom

JAN CORNELIS KERVER

betuigen wij U onze oprechte dank.

Uit aller naam:
M. Kerver-van der Mije

Zandvoort, juni 1967
Burg. Beeckmanstraat 16

MEDEDELING

Aan alle leveranciers en belangstellenden

Nadrukkelijk moeten wij vaststellen dat ons bedrijf

Hotel Zuidewind
Brederodestraat 104

geëxploiteerd wordt onder directie van de heren

H. Busink en A.V. Kolsteren

Aan zet

Nog maar enkele maanden geleden heeft de partij TAL-WADE, gespeeld in het tournooi te Palma de Majorca 1966, de ronde door de wereldschaakpers gedaan en is alom bejubeld als een nieuw voorbeeld van Tal's onweerstaanbare aanvalskunst. Deze partij verliep als volgt: 1. c2-c4, c7-c5, 2. Pg1-f3, d7-d6, 3. d2-d4, c5xd4, 4. Pf3x d4, Pg8-f6, 5. Pb1-c3, g7-g6, 6. Lc1-e3, Lf8-g7, 7. f2-f3, Pb8-c6, 8. Dd1-d2, 0-0, 9. Lf1-c4, Lc8-d7, 10. h2-h4, Ta8-c8, 11. Lc4-b3, Dd8-a5, 12. h4-h5, Pf6xh5, 13. g2-g4, Ph5-f6, 14. 0-0-0, Pc6-e5, 15. Le3-h6, Lg7xh6, 16. Th1xh6, Tc8xc3, 17. b2xc3, Tf8-c8, 18. Kc1-b2 *Zie diagram*

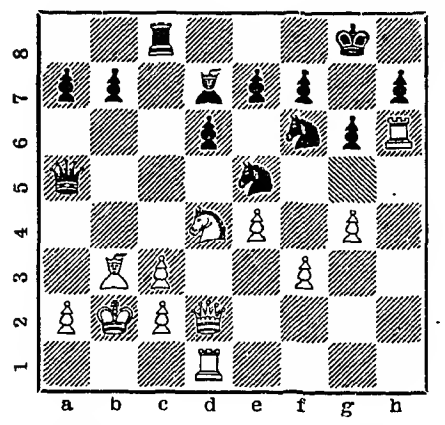

18. ...b7-b5, 19. Td1-h1!, Pe5-c4+, 20. Lb3x c4, b5xc4, 21. Th6xh7!!, Pf6xh7, 22. Dd2-h6, e7-e6, 23. f3-f4!, e6-e5, 24. g4-g5! (Dreigt mat door 25. Dh7:+, Kf8, 26. Dh8+, Ke7, 27. Df6+ en 28. Th8) 24. ...Ld7-c8, 25. Pd4-e6!! en Zwart gaf op.

Zoals gezegd, grootmeester Tal heeft met deze partij overal lof geoogst. Maar er zijn altijd weer mensen, die het niet geloven en in dit geval hebben Engelse schakers zich op de diagramstelling geworpen om te onderzoeken of Zwart nu werkelijk moet verliezen. Welnu, zij zijn tot de conclusie gekomen, dat Zwart geenszins verloren is als hij in de diagramstelling maar in plaats van het zwakke 18. ...b5? naar het sterkere 18. ...Da5-b6! grijpt. Zwart dreigt dan damewinst met Pc4+, zodat Wit weinig anders heeft dan Ka1 of Kc1 te spelen.

In de partij FUCHS-HINDLE, Fidezonetournooi Vrnacka Banja 1967, besloten de spelers na 19. Kb2-a1, Db6-c5 in het vooruitzicht van herhaling van zetten tot remise. De zwartspeler achtte na 20. Kb2 de zet 20. ...a5 te riskant.

Tijdens het tournooi te Monte Carlo 1967 beproefde WADE, die blijkbaar het vertrouwen in de variant ook niet verloren had, tegen HUGUET na enige aarzeling: 18. ...Da5-b6, 19. Kb2-c1, Db6-a5, 20. Kc1-b2, Da5-b6, 21. Kb2-c1, Db6-c5, 22. Kc1-b2, toch 22. ...a7-a5. Het spel verliep als volgt: 23. Td1-h1, a5-a4, 24. Th6xh7, Pf6xh7, 25. Dd2-h6 (Alles volgens het Tal-recept!) 25. ...e7-e6, 26. g4-g5 (Dreigt weer het bekende mat in vier) 26. ...Pe5-g4!! (Een bijzonder fraaie vondst!) 27. Dh6xh7+, Kg8-f8, 28. Pd4-e2?, a4xb3, 29. f3xg4, Dc5xg5 en ofschoon de partij uiteindelijk na een zwarte foutzet toch nog remise werd, is het duidelijk dat Zwart een gewonnen spel heeft.

Zoals Wade zelf heeft aangegeven, is i.p.v. 28. Pe2? Wits sterkste mogelijkheid 28. Pd4xe6+! (En niet andersom 28. Le6:?, Dc3:+, 29. Kb1, Le6:, 30. Pe6:+, Ke7!! en Zwart wint!) 28. ...Ld7xe6, 29. Lb3xe6 en Zwart moet door 29. ...Dc5xc3+, 30. Kb2-b1, Dc3xc2+, 31. Kb1-a1, Dc2-c3+ eeuwig schaak houden, aangezien 29. ...fe6: na 30. Dh8+ tot mat leidt en 30. ...fe6:?, 31. Dh8+ tot een verloren eindspel.

Met deze varianten wordt de onuitputtelijkheid van het schaakspel weer eens fraai gedemonstreerd!

Correspondentie aan A. C. v.d. Tak, Wilhelminastraat 28, Haarlem.

WEDVLUCHTEN POSTDUIVEN

Afgelopen zaterdag nam P.V. Pleines deel aan een wedvlucht vanaf Orleans. De afstand bedroeg 537 km. Gelost om 6 uur, arriveerde de eerste duif om 15.06 uur.

De uitslag ziet er als volgt uit:

M. Buis 1, 6, 7.
Jb. Koper 2, 5, 9, 12.
A. Molenaar 3.
W. Driehuizen 4, 10, 11.
K. Driehuizen 8, 14.
R. Benjamins 13.

Tennisclub „Zandvoort"

Promotie-degraditiewedstrijden 11 juni:

Thor R.W. 8—Zandvoort 2	3—5
Oudenrijn 3—Zandvoort 4	7—1
Zandvoort 5—Het Spieghel 5	2—6

Zondag 18 juni promotiewedstrijd voor de 2e klasse:

Zandvoort 2-Bakkum 1

MET EN ZONDER LEESBRIL

Nieuwe boeken Openbare Bibliotheek

Romans:

Beel - Moord in de mist. (Det.) 1953
Benesch - De eenzame wolven. 1964
Berry - Het schip der bezetenen. 1966
de Born - De carrousel. 1961
van Brussel - De visioenen van Jacques Weiniger. 1966
Calet - Meneer Paul. 1966
Cars - Het meisje Chantal.
Cleary - Vreemde vogels moeten sterven. 1965
Britting - Das Duell der Pferde. 1965
Pushkin - The tales of Ivan Belkin. 1954
Polnay - The fat of the land.
Callois - Des roses plein les bras... 1965

Ontwikkelingslectuur

Bedrijfsbeheer. 1966
Biologie; naslagwerk. 1966
Calon - Psychologische grondbegrippen. 1965
Chubb - Het ikonenvolk der Byzantijnen. 1966
Evertse - Muziek en haar historie. 1966
Feininger - De hogere school der fotografie. 1965
Gamow - De zwaartekracht die het heelal beheerst. 1966
Gids voor bergwandelaars. 1966
Gomperts - De geheime tuin. (Studiën over Ned. letterkundigen) 1963
Grote denkers over opvoeding. 1964
Leeuwe - Toneel en dans. 1966
Mens en hoek, jaargang 1966. R.K.)
De modelbouwer, jaargang 1966.
National Geographic, jaargang 1966 deel I.
Na vijven, jaargang 1966.
Romer - Het nooit rustend atoom. 1959
Sandberg - Kunst van heden in het stedelijk. 1961
Schrijver - Hoe schrijf ik goede brieven? 1966
Statistisch zakboek 1966.
Vernon - Een allerbeminnelijkst dametje. 1966
Verster - Tin door de eeuwen. 1966

OMNIPERS

H. L. Hilarides
Tandarts
Kostverlorenstraat 108
afwezig
donderdag 15 juni tot maandag 10 juli

Gem. 2 K. FLAT, alle comf. Uitzicht duinen. Juni *f* 175 p.w., juli *f* 250,- p.w. Br. nr. 4401 bur. Z. Crt

KOOP-RUIL
Huis, bev. 6 krs., bad, voor- en achtertuin tegen huurwoning. Br. nr. 4403 Z.Crt.

LEERLING- of GEVORDERDE LEERLING-KAPSTER gevr. Vakantie kan geregeld worden.
Salon Charles, Zandvoortselaan 2, Heemstede, telef. (02500) 82703.

1e KAPSTER GEVRAAGD Vakantie kan geregeld worden. Salon Charles, Zandvoortselaan 2, Heemstede, telef. (02500) 82703.

Gevr. tweemaal per week: goede WERKSTER *f* 3,50 p.u. Brederodestraat 77, telefoon 4618.

WERKSTER gevr. 2 ocht. p.w. of JONG MEISJE v. 9-12 uur. Telef. 2305.

Jonge WERKSTER b. z. a. v. dinsd. van half 10 tot 4 uur. Loon *f* 20,-. Br. 4402 bur. Z. Crt.

Nette zelfst. WERKSTER gevr., 1 dag p.w., liefst vrijdag. Dr. Gerkestraat 9, telefoon 2855.

WEBER'S SCHOONMAAKBEDRIJF vraagt een nette MANN. HULP. Boerlagestraat 2, telefoon 4090.

Te koop vaste WASTAFEL compl. m. marm. opstand, licht, enz. Tevens pr. OLIEKACHEL met gr. cap., incl. pijp. Tezamen *f* 50,—. Oranjestraat 17, tel. 2931.

Te koop: ROTAN WIEG, bekleed. Telefoon 5031.

Corodex n.v. vraagt

a. steno-typiste

blj voorkeur bekend met administratieve werkzaamheden.

b. aank. kracht

(mnl. of vrl.) voor de afdeling boekhouding.

Sollicitaties worden gaarne ingewacht door de afdeling personeelszaken.

Noordhollands Philharmonisch Orkest
Concertgebouw Haarlem - donderdag 15 juni, 8.15 uur
Tweede Zomerconcert
Dirigent: HENRI ARENDS
Soliste: CARMENCITA LOZADA - viool
Programma: Verdi - I Vespri Siciliani; Lalo - Symphonie Espagnole; Berlioz - delen uit „La Damnation de Faust"; Bizet - l'Arlésienne-suite.
Entrée *f* 2,- (a.i.) Kaartverkoop Alphenaar, Kruisweg 49, Haarlem, tel. 10125.

Vis- en delicatessenhandel
FA. SCHUT
Kerkstraat 21, telefoon 2121
EET NU TONG
in onze VERSE VISHAL, ingang Kosterstraat.
Alle soorten verse zeevis
DEZE WEEK REKLAME
½ kg baktong 1.75 en 2.-
Wij bezorgen aan huis

Jong meisje zoekt WERKZAAMHEDEN v.d. vakantie. Te koop: 2 persoons-LEDIKANT + schuimrubbermatras. Tel. 2063.

TE KOOP z.g.a.n.: 1 aanrecht met gootsteen links (emaille);1 el. naaimach., merk „Fridor"; 4 positiejaponnen, maat 40/42. Telefoon 5076.

Te koop gevraagd: STRANDKAR Telefoon 2855.

Te koop gevr.: 2 één-pers. SPIRALEN. Br. nr. 4404 bur. Z. Crt.

WEGGEVLOGEN: DWERGPAPEGAAI. Gaarne ter. bez. bij Van Esveld, Hobbemastraat 18.

GEEF VADER EENS IETS MOOIS!

Zakkleerborsteltje	*f* 1,50
luxe ballpoint	*f* 1,95
verzilverde schenkkurk	*f* 3,95
prachtige asbak	*f* 3,80

Je steunt dan meteen een goed doel:
DIERENBESCHERMING
Er zijn nog meer leuke vaderdagcadeau's. Ga maar eens kijken bij mevrouw Smorenburg, Van Leeuwenhoekstraat 15, tel. 2582.

Familiedrukwerk
Gertenbachs Drukkerij
Achterweg 1 - Telef. 2135

Werkgelegenheid iets ruimer

in de lentemaand

Gedurende de maand mei daalde de geregistreerde arbeidsreserve van van mannen van 75.035 tot 63.842.
De bezetting op aanvullende werkgelegenheidsobjecten verminderde van 3468 tot 2720. Het aantal werklozen gaf een teruggang te zien van 71.567 tot 61.122.
Het aantal openstaande aanvragen om mannelijk personeel steeg van 41.882 tot 45.942.
Het voor seizoen gecorrigeerde cijfer van de geregistreerde arbeidsreserve van mannen steeg van 83.300 tot 88.100.
De vraag naar mannelijk personeel liep, na seizoencorrectie, terug van 46.300 tot 45.700.

Jaarlijks doet zich gedurende de maand mei een teruggang voor in de werkloosheid als gevolg van de werkgelegenheid in seizoengevoelige bedrijfstakken, zoals de bouw, de landbouw en de horeca. Deze seizoenmatige ontwikkeling kan ook gedurende de verslagmaand worden waargenomen, maar ze wordt gedeeltelijk afgezwakt door de invloed van conjuncturele en andere factoren.

Een nadere analyse van de ontwikkeling van de werkloosheid toont dat in vergelijking met vorig jaar de werkloosheid het sterkst is gestegen in de jeugdige leeftijdsgroepen. De werkloosheid in de leeftijdsgroep beneden de 25 jaar steeg in die periode ruimt driemaal zo sterk als in le leeftijdsgroep van 50 tot 65 jaar. De ontwikkeling van de werkloosheid in de verschillende leeftijdsgroepen wordt weergegeven in de onderstaande tabel.

Leeftijdsopbouw werkloze mannen
(mei 1966 en mei 1967)

	19	19/24	25/39	40/49	50/64	Totaal
1966:	989	2822	6706	4763	8401	23.680
1967:	4144	11523	20969	10914	16352	63.842
Stijging in procenten:	319	308	212	129	95	170

Van het totaal aantal geregistreerde werklozen (63.842) blijken er 2367 voorheen als grensarbeider in Duitsland werkzaam te zijn geweest. Uit de gegevens blijkt dat in Limburg 10 procent van de werkloosheid wordt veroorzaakt door terugloop van de pendel naar Duitsland. Dit is relatief meer dan in andere provincies het geval is. In Noord-Brabant blijkt bovendien ruim 5 procent van de werkloosheid veroorzaakt te worden door terugloop van de pendel naar Zuid-Holland.

De geregistreerde arbeidsreserve vertoonde in elke provincie een daling. Na uitschakeling van de seizoeninvloeden valt er echter in Limburg een vrij sterke stijging te constateren, terwijl in de andere provincies geen opmerkelijke veranderingen zijn opgetreden.

Na correctie voor seinzoeninvloeden is de werkloosheld in de meeste beroepsgroepen ongeveer in gelijke mate gestegen als in de voorgaande maanden het geval was, met uitzondering van de beroepsgroep metaalarbeiders, waarvoor een zekere afzwakking van de werkloosheidstoeneming te constateren valt.

Hoewel in het eerste kwartaal van dit jaar het aantal afgegeven vergunningen in de burgerlijke en utiliteitssector van de bouwnijverheid met 25 procent steeg ten opzichte van een jaar geleden, is de werkloosheidsstijging hier nog niet merkbaar door beinvloed. Het is uiteraard zeer wel mogelijk dat in de komende maanden de invloed van deze factor wel waarneembaar zal woren.

De beroepsgroep losse arbeiders toont eveneens dezelfde stijging als bij de bouwvakarbeiders het geval is. Dit is niet verwondertijk omdat een groot aantal losse arbeiders normaliter in de bouwnijverheid werkzaam is.

Het aantal werkloze vrouwen daalde in de verslagmaand procentueel minder dan het vorig jaar het geval was. Voor seizoen gecorrigeerd is dan ook een geringe toename van de werkloosheid van vrouwen te constateren, hetgeen aan conjuncturele en andere factoren te wijten is.

Belangrijke

TELEFOONNUMMERS EN ADRESSEN

3043, 3044, 3045 *Politie*
4444 *Politie* (alleen noodgevallen)
2000 *Brandmelding*
4841 *Gemeente-secretarie*
2262 *Informatiebureau Vreemdelingenverkeer,* kiosk Raadhuisplein
4389 *VAMOR-Rijschool „De Branding", Van Lennepweg 75rood*
(02500) 42212 *Garage Flinterman,* Zandvoortselaan 365, Bentveld, SAAB-service-dealer
2071 *Horlogebedrijf C. Waaning,* Kostverlorenstraat 68
2231 *Boekhandel v/h Esvé,* Gr. Krocht 17
2424 *Autobedrijven „Rinko",* Oranjestraat en Stationsplein
2525 *W. Schouten,* centrale verwarming, ollehaarden, gasforn., wasautomaten
3227 *„De Oude Tijd",* antiek, in- en verkoop, Oranjestraat 2a
2912 *Hotel-Restaurant „Sonnehoeck",* Dr. Smitstraat 5.
(02500) 65185 Singer Naaimachines, vert. H. Houssart, Rijksstr.w. 122, H'lem
(02500) (tijdel.) 12015 P. Houssart, *Singer Maatschappij,* Edinburghstraat 5, Haarlem.
(020) 233872 *Diamond Shop, fa. Barber & Zn,* Kelzersgracht 740, Amsterdam
2176 *N.H. verg. „Het Groene Kruis,* secr. P. W. Wels.
2720 *Zuster S. Molenaar-de Wilde*
2382 *Zuster E. Reitsma*
2135 *Gertenbachs Drukkerij, Zandvoortse Courant,* Achterweg 1

67e jaargang no. 45 - Verschijnt dinsdags en **vrijdags** Opgericht in 1900 VRIJDAG 16 JUNI 1967

ZANDVOORTSE COURANT

voor ZANDVOORT, BENTVELD en AERDENHOUT

UITGEVER: IJS DE JONG, GERTENBACHS DRUKKERIJ, ACHTERWEG 1, TELEFOON 2135

Redaktie en adm.: Achterweg 1
Postbus 23, tel. 2135. Giro 52 33 44
Advertentieprijs 15 ct p. mm-hoogte
Abonnementsprijs ƒ 8,— per jaar, per post ƒ 9,—; buitenland ƒ 10,—; losse exemplaren 10 cent.
Giro 52 33 44 t.n.v. IJs de Jong

GEMEENTEARCHIEF ZANDVOORT

Stukje pioniersarbeid van particulieren

Club Michin in Colombia

tracht Gamines (kinderen van de straat) op te vangen

In het Zuidamerikaanse land Colombia — tweemaal zo groot als Frankrijk — tekenen zich duidelijk de problemen af die heersen in de meeste ontwikkelingslanden. Naarmate de moderne communicatiemiddelen er sneller en dieper doordringen, grijpen degenen die dat kunnen vooral de materiële voordelen van de technische ontwikkelingen en groeien er in zo'n land ernorme tegenstellingen.

Terwijl in de grote steden Bogotá, Medellin en Cali zeer moderne fabrieken worden gesticht, leven in de oerwouden van de Amazonas, maar ook langs de kust van de Stille Oceaan, nog vele Indianen in de meest primitieve omstandigheden. Er is nog een groot gebrek aan enigszins redelijke wegen om de diverse streken van het land met elkaar te verbinden en vooral ook om de grote massa van de mensen op het land in de gelegenheid te brengen van de technische ontwikkeling te profiteren. Maar dank zij de snelle uitbreiding van het nationale vliegverkeer kan een beperkt aantal mensen wél deze vruchten plukken. Zó wordt de nationale gemeenschap voorlopig nog moeilijker om tot een bestuur te komen, dat de belangen van allen dient.

Hierin ligt waarschijnlijk een van de diepste oorzaken van de sociale ellende, die nu op vele plaatsen heerst, zoals die van de verlaten jeugd. Hieruit volgt, dat niet alleen de mensen in gindse landen er voor verantwoordelijk zijn, maar vooral ook het technisch meer ontwikkelde deel van de wereld, dat met zijn uitvindingen en expansiezucht, de grondoorzaak is van deze ontwikkelingen. Zal men alleen vanuit dit besef, de problemen kunnen benaderen zoals dat van de duizenden kinderen die in Columbia langs straten en wegen zwerven, zonder steun van hun ouders.

Groeiende tegenstellingen

De kinderen van Columbia zijn zeer talrijk. Van de ongeveer 18 miljoen inwoners is de helft niet ouder dan 15 jaar! Vooral de grote massa van de armen, die nog weinig of geen profijt trekt van moderne ontwikkelingen, heeft veel kinderen. Zij leven grotendeels op het land, maar de trek naar de steden wordt steeds groter. Daar lijken zo op het eerste gezicht de tegenstellingen nóg scherper te zijn, maar het tegendeel is waar.

Natuurlijk is het enorme verschil tussen de moderne wolkenkrabbers in de centra van de steden en de duizenden ellendige krotten in de buurten er om heen, bijzonder opvallend. Maar zelfs de armen in de krotten gaan nu recht doen gelden op de vele gemeenschapsvoorzieningen, zoals: water, vervoer, electriciteit en medische zorg. En hoe onvolkomen deze voorzieningen in dergelijke buurten ook mogen zijn, op het land is men er meestal geheel en al van verstoken, terwijl de weinige rijken daar wél alle comfort hebben. Dit verklaart, waarom er in de krottenwijken méér kinderen blijven leven dan op het land, wat een der oorzaken is van de snelle bevolkingsgroei der laatste jaren, die ongeveer 3% per jaar is. De opeenhoping van zoveel mensen in de krottenbuurten van de grote steden, leidt tot nóg jongere huwelijken (en vooral ook ongebonden sexuele relaties) en het krijgen van nóg meer kinderen.

Jongens als zwerfkatten

Deze armen met meestal vele kinderen staan voor grote problemen: materiële en immateriële. Omdat ze geen vak kennen, vinden velen weinig of geen werk, terwijl anderen met hun karig loon nauwelijks het allernoodzakelijkste voedsel kunnen bemachtigen. Moeders van grote gezinnen moeten uit werken gaan, terwijl er thuis niemand is om op de kinderen te passen. En inmiddels doet de grotere openheid van het leven in de stad hen hun ellende veel scherper voelen. Ze voelen zich ook veel minder gebonden door tradities of geloofsregels en menigeen, die ook de *„violencia"* (een wrede burgeroorlog die jarenlang het land teisterde) heeft meegemaakt, is bovendien bijzonder hard geworden. Menig ouder kan het dan ook niet meer aan en knijpt er tussen uit, de andere met de kinderen zitten latend. Waarop deze het vaak helemaal niet meer kan redden. De kinderen worden de dupe.

Zijn ze nog erg jong, dan worden ze meestal wel ergens opgenomen. Vanaf vijf, zes jaar wordt dat echter steeds moeilijker. Vooral voor jongens. Meisjes weet men makkelijker in te schakelen in huishoudelijk werk, soms ook profiteert men op andere, minder fraaie manieren van hen. Maar jongens van vijf tot vijftien jaar leven in grote groepen op straat. Ze poetsen de schoenen van voorbijgangers, wassen en bewaken auto's, leiden vreemdelingen naar publieke huizen, bedelen en pikken wat ze maar kunnen. Ze slapen onder bruggen en in parken, rijden mee op de achterbumper van voorbijkomende auto's en leveren onder elkaar forse gevechten.

Volgens een dagblad in Bogotá zijn er in die stad drie tot vijfduizend van zulke *„gamines"*. Maar mensen die door hun werk met die jongens te maken hebben, schatten het aantal van hen in de Colombiaanse hoofdstad alleen al op twaalfduizend. In heel Colombia zijn er zeker enkele tienduizenden.

Wat er achter dit harde feit aan ongekend kinderleed schuilt, daarvan getuigen de rapporten van de psychologen van de „Club Michin". De naam „Michin" betekend zwerfkat. Deze club is het werk van een groot aantal particulieren in de Colombiaanse hoofdstad en heeft nu vijf huizen, waarin 120 jongens zijn opgenomen. Tot de harde werksters voor deze club behoort de in Bogotá woonachtige Nederlandse, Brigitta Engel-Gallay.

Hier stelt men zich geheel open voor de dikwijls stoer doende jongens en daardoor gaan zij zich uiten. Dan blijkt duidelijk het gemis, dat ze voelen aan liefde, zorg en persoonlijke aandacht, aan vertrouwen in hen en waardering voor hen. Daarom besteedt de leiding van de club, vooral vrouwen, veel aandacht aan de persoonlijke banden met de jongens. Zij zoeken steeds het kontakt met de „gamines" op straat, praten met hen, langzaamaan ook over de club, en als de jongens daar willen komen, blijven zij persoonlijk kontakt met hen houden. Soms hebben de jongens er na een tijdje genoeg van, en gaan ze uit helmwee naar de bijna absolute vrijheid en ongebondenheid van de straat er van door.

(vervolg pag. 2)

AUTO HUREN
ƒ 5,- per dag
Borg en risico vanaf ƒ 50,—
Bestel tijdig!
Onze wagens zijn All Risk verzekerd
DE SCHELP Telefoon 4781

Ds. J. DE WAARD NAAR ZANDVOORT

De gereformeerde predikant ds. J. de Waard uit Oostvoorne, die eind mei door de kerkeraad van de Gereformeerde Kerk alhier werd beroepen in de vacature ds. P. J. O. de Bruyne, heeft het beroep aanvaard. De thans 36-jarige voorganger is in zijn huidige gemeente zes jaar werkzaam geweest, met een onderbreking van twee jaar toen hij optrad als veldprediker en legerpredikant.

De bevestiging en intrede van ds. De Waard zal waarschijnlijk in het najaar geschieden.

RUIM 260 LEERLINGEN SLAAGDEN VOOR VERKEERSEXAMEN

263 leerlingen van de hoogste klassen van de lagere scholen in Zandvoort hebben met goed gevolg het theoretisch en praktisch verkeersexamen afgelegd. Aan het examen werd in totaal door 293 scholieren deelgenomen. Dertien leerlingen konden wegens vertrek uit de gemeente niet aan het practisch examen deelnemen en zeventien candidaten moesten worden afgewezen.

De uitreiking van de diploma's vond plaats in het gemeenschapshuis waar de geslaagden werden toegesproken door de korpschef van de gemeentepolitie, hoofdinspecteur J. D. van Maris en door inspecteur J. C. van den Berg. De leerlingen die de hoogste waardering voor de afgelegde proeven ontvingen — in totaal 29 — werden met een waardebon beloond. Tijdens de bijeenkomst kregen alle deelnemers een tractatie aangeboden en werden enkele films vertoond.

BEATFESTIJN TEN BATE VAN ISRAEL-ACTIE

De gezamenlijke jeugdverenigingen in Zandvoort, „Radar", „De Vliegende Schotel", „Joka" en „Toss" organiseren zaterdagavond een groot beat-festijn ten bate van de hulp aan Israël.

De avond wordt gehouden in de voormalige kabelloods aan de Van Lennepweg, die door de eigenaar, de heer Sindram, gratis voor dit doel beschikbaar wordt gesteld.

Er zal belangeloos worden opgetreden door de Israëlische televisiester David the Red Sea Singer en door de beatgroepen „The Duff" uit Amersfoort en „The Unsent" uit Zandvoort.

De avond begint om 8 uur. De zaal zal vanaf zeven uur geopend zijn. De toegangsprijs is ƒ 3,—.

ƒ 17.585,14 VOOR ISRAEL

De eind vorige week gehouden huis-aan-huis inzameling en straatcollecte ten bate van het bedreigde Israël heeft in totaal ƒ 17.585,14 opgebracht. De organisatoren en het comite van aanbeveling danken allen die de actie voor Israël tot een klinkend succes hebben gemaakt. Zandvoort heeft getoond een materieel offer te kunnen brengen voor een land en een volk waarvoor hier grote sympathie en bewondering bestaat.

De in Bentveld woonachtige graficus Aart van Dobbenburgh heeft voor de actie één van zijn litho's afgestaan, welke minimaal ƒ 200 moet opbrengen. Binnenkort zal een beslissing worden genomen op welke wijze de litho zal worden verkocht.

De vredesduif

Zou ik iemands luchtruim hebben geschonden?

BURGERLIJKE STAND

Geboren: Arienne Petronella, d.v. L. K. de Vries en S. van Duuren; Rocco, z.v. J. C. Termaat en A. Strijder; Willem Richard, z.v. J. A. Paap en P. C. de Flart.

Ondertrouwd: Johannes Maria van Poeke en Christina van Densen; Cornelis Hendrik van Dijk en Cornelia Koper; Arend Worst en Willy Irene de Ringh de Vries; Jacinto Ismaël Vrolijk en Alexandra van Duivenboden.

Gehuwd: Richard Willem Gart en Hendrika Clasina Wilhelmina van Es; Jacob Herman de Ru en Alida van der Els.

Geboren buiten de gemeente: Jeroen Arthur, z.v. A. B. A. Koolhaas en H. B. van Claus; Elizabeth, d.v. J. A. de Wolff en M. M. de Kruijf; Philippe Louis, z.v. J. S. Hornemann en J. Keizer; Barbera, d.v. J. H. J. Boom en A. Göbel.

Overleden buiten de gemeente: Hermanus Johannes Dankbaar, oud 81 jaar, geh. met Sophia Christina Spaargaren; Tettje Bergsma, oud 84 jaar, geh. gew. met B. Ph. Frese.

INVENTARIS MEEGENOMEN

In de nacht van dinsdag op woensdag is een inbraak gepleegd in de sigaren- en sigarettenkiosk aan de Vondellaan in Zandvoort-noord. De gehele inventaris van de kiosk, waarvan de waarde op enkele duizenden guldens wordt geschat, werd meegenomen. Om binnen te komen werd de achterwand van het gebouwtje geforceerd. De recherche stelt een uitgebreid onderzoek in.

WATERGETIJDEN

juni	HW	LW	HW	LW	strand berijdbaar
18	12.00	7.00	—.—	20.00	16.00—22.00
19	0.27	8.00	13.01	21.00	4.30—11.00
20	1.25	9.00	13.58	22.00	5.30—12.00
21	2.16	10.00	14.48	22.30	6.00—12.30
22	3.06	11.00	15.37	23.30	7.00—13.30
23	3.55	12.00	16.26	24.00	8.00—14.30
24	4.41	12.30	17 11	—.—	8.30—15.00

Samengesteld door P. van der Mije KCzn

Gymnastiekvereniging „O.S.S."

Onder weinig gunstige weersomstandigheden vond zaterdag j.l. op het Raadhuisplein het jaarlijkse optreden van de plaatselijke gymnastiekvereniging „Oefening Staalt Spieren" plaats.

Voorafgegaan door het trommelkorps van de Zandvoortse Muziekkapel, marcheerden de deelnemers om precies half acht het plein op, om na een kort welkomstwoord van voorzitter J. H. B. Brink met de oefeningen te beginnen.

Onder leiding van de heren Hansen en Pranger demonstreerden de jongsten oefeningen op en over banken, oefeningen met bokken en op de lange mat. De heer Hansen verzorgde voorts met een groep oudste meisjes een nummer paardspringen, terwijl o.l.v. de heer E. Keur 't opleidingsgroepje enige goed verzorgde sprongen op de lange mat liet zien.

De heer J. Keukelaar kondigde elk nummer aan en gaf hierbij, voor het nog vrij talrijke publiek, de nodige toelichting. Het laatste nummer werd uitgevoerd door de gast van O.S.S., de springploeg van Amstels gymnastiekvereniging uit Amsterdam. Met behulp van een z.g. mini-tramp werd een spectaculair nummer tafelspringen ten beste gegeven.

De demonstratie werd bijgewoond door burgemeester A. Nawijn.

□

De jaarlijkse jeugdsportdag van O.S.S. vindt plaats op zaterdag 24 juni op de sportvelden van „Duintjesveld". Aanvang 14 uur.

□

De meisjesleden van O.S.S. N. Keur en Chr. Meijer slaagden de afgelopen week voor het diploma van helpster. De cursus was georganiseerd door de Kennemer Turnkring.

Zandvoorts Badboek

Beste mensen, het is natuurlijk niet de bedoeling u de moed te laten verliezen, maar op het ogenblik dat ik dit schrijf — het is de nacht van woensdag op donderdag — valt het hemelwater met bakken tegelijk naar beneden. U zult zeggen: wat een gek idee om 's nachts te zitten schrijven Akkoord, ik maak er ook geen gewoonte van, maar deze nacht stak m'n been zo dat ik er niet van kon slapen Nou ja, na een poosje krijg je er schoon genoeg van om maar wakker te liggen! Jans weet dat wel en die neemt 't me ook helemaal niet kwalijk dat ik er dan uit ga en desnoods in de kamer een sigaartje opsteek Deze keer zag ik m'n badboek liggen en dacht de tijd te kunnen doden door wat te schrijven.

Ja, het góót, beste mensen en er stond ook heel wat wind. Toen ik naar buiten keek, zag 't er bepaald herfstachtig uit. Ik bladerde wat terug en las dat het verleden jaar om deze tijd heel wat warmer was. Dat kan natuurlijk en wat niet is, kan komen! Dus, kop op en probeer de zonzijde te houden.

ZONDAG 11 JUNI — Net wat ik dacht: als het in deze tijd van het jaar noordenwind is, blijven we voorlopig in die hoek zitten. En dat is zeker niet aangenaam voor lieden, de graag languit aan 't strand liggen. Maar ik vestig in dit verband uw aandacht op mijn terras! Dáár is het (tenminste als de zon wil schijnen) bloedheet. En wat het strand zelf betreft, kan je nog een heleboel met die linnen hoezen doen, hoor! Alleen maak ik er bezwaar tegen dat er sommige ouders zijn, die hun kotertjes toestaan mijn dure windschermen voor allerlei spelletjes te gebruiken. Ze weten toch zeker wel dat ze daar niet tegen kunnen? Ik kan niet op alles tegelijk letten en je moet heel wat overlaten aan de medewerking van de volwassenen. Stel je voor, behalve dat ze er tentzeilen over kullen van maken, wikkelen ze elkaar in zo'n scherm en spelen ‚mummietje". Ja, dat heb ik gehoord. Het scheelde een keer maar een haar of ze hadden een klein joch van een jaar of vijf ingewikkeld afgelegd en begraven Met veel moeite konden omstanders de mummie bijtijds opgraven! En wat ook bijzonder gevaarlijk is dat ze soms „valkuilen" maken en daar heel netjes een linnen scherm over heen leggen, waarop weer een dun laagje zand. En dan ergens achter een stoel zitten loeren of er iemand zo beleefd wil zijn in zo'n val te stappen! Nou als het mij zou overkomen, kan ik me voor de rest van de zomer afschrijven, beste mensen!

MAANDAG 12 JUNI — Wel ja, geen mooi strandweer, althans niet in de ochtend, later ging het wat beter, maar er moest weer zo hoognodig een duinbrand zijn ter hoogte van het fietspad naar Noordwijkerhout.

Dat schijnen ze niet te kunnen afleren, dat roekeloos omspringen met vuur in de duinen. Het lijkt me anders nogal stom dat zij, die tot de jaren van het verstand zijn gekomen, niet weten dat ze brandende peuken nooit zo maar weg mogen gooien, zelfs al fietsen ze langs de duinen. Dat droge helm heeft maar een klein beetje nodig. En laten we nou asjeblieft zuinig zijn op onze mooie duingebieden. Is het werkelijk zo moeilijk om er op te blijven letten dat

je in heel kwetsbaar spul loopt, als je in de duinen bent. Dat geldt voor alles, maar zeker voor vuur. Als je het mij vraagt moet geen mens lucifers of aanstekers bij zich hebben als-ie in de duinen is. Dan kom je ook niet in de verleiding een sigaretje of sigaartje op te steken. En over bewuste kwaadwilligheid praat ik dan maar helemaal niet. Dat soort pak je nagenoeg nooit, maar als het zou gebeuren en het zou kunnen worden bewezen, nou reken maar, dat ze dan aan mij een kwaaie zouden hebben hoor!

WOENSDAG 14 JUNI — De berichten kloppen niet erg meer tegenwoordig. Het zou vandaag beter dan gisteren zijn, maar het lijkt er niet naar. We hebben de hele dag geen zon gezien en de wind maar uit het noorden waaien. En niet zo heel zachtjes! Ik wil niet zeggen dat jullie maar altijd en eeuwig naar de duinen moeten gaan, mensen, dan zou ik m'n spullen wel kunnen afbreken, maar met dit soort weer kan je best mooie wandelingen maken in het Waterleidingduin. Het is eigenlijk heel gek dat er niet eens zo heel veel mensen zijn die dat weten. Ja, misschien alleen 'n paar dagen in augustus of september om bramen te zoeken. Maar dan zie je niet voldoende als je alleen maar naar de grond kijkt! Toch ken ik een paar lui, die — als het geen strandweer is — regelmatig naar de duinen gaan en er niet tegen opzien desnoods door het duin naar Langevelderslag en De Zilk te lopen. Dat zou mij te gortig zijn, m'n benen slijten toch al vlugger dan ik wel wil, maar als ik ze dan weer eens spreek, vertellen ze enthousiast over hun wandeltochten. En terwijl iedereen een beetje achter de vensters van het pension of (dan is het al heel mooi) achter de glazen van m'n terras zit te treuren en te kniezen vertellen die tippelaars dat ze een prachtige dag gehad hebben!

DONDERDAG 15 JUNI — Misschien, heel misschien, maar geloof de weerberichten niet zo gauw. Kijk omhoog, Sammy! Jans zegt dat ik er maar mee moet ophouden voor vandaag, want ik ga nu wartaal uitslaan. Dat is ook een opvatting! Van je familie moet je het maar hebben!

We konden eigenlijk best weer eens een mooi weekeinde hebben, dacht ik. Doen we! Tot ziens.

STOELEMAN

lekker lopen

Speciaalzaak voor prettige schoenen
Huizing
Haarlem
Kruisweg 42 Tel 12637 Ook Forma Natura

Mensen en zaken

Hoera

Een jaar geleden gaf hij de meisjes sigaren en werd er een pilsje gedronken. Dat gebeurde allemaal omdat het zomer was en de huisvriend vakantie had. Het speelde zich af op het binnenplaatsje en in het algemeen was men van mening dat de wereld er nogal plezierig uitzag. Het was overigens een vrij simpele vrijetijdsbesteding, die — behalve het bewolkte gezicht van het gezinshoofd na diens thuiskomst — geen mens of kip kwaad deed.

Nu, een jaar later, deden de meisjes examen. De huisvriend was al lang weer in genade aangenomen en zo kon het gebeuren dat hij deel had aan de wisselende stemmingen, die een examen voorafgaan. Veel moet met de mantel van het onbegrensde begrip bedekt worden. Dochter des huizes, een vriendin, nog een vriendin en ten slotte nóg een, die zich ontpopte als een vakbekwaam sociaal verzorgster en soms optrad als een Florence Nightingale, nu eens zenuwencrises in de kleine kiem smorend, dan weer lessen overhorend. Hiermee diepte ze haar eigen kennis terdege uit, want volgend jaar is zij het haasje...

De ouders van de dochter des huizes moesten, tesamen met andere in dodelijke spanning verkerende vaders en moeders, opdraven naar de m.m.s. in Haarlem. Intussen sloop de huisvriend weer in de richting van het gebouw, waar zoveel wisselende stemmingen, van geloof en hoop, optimisme en doffe wanhoop, vreugde en bitter verdriet hadden geheerst.

De spannig bleef nog even. Men dacht wel... nou ja, je kon nooit weten. De drie meisjes kregen dus de volle laag van het mededogen hunner ouders en vriendenen vriendinnenkring.

Het moet gezegd worden dat de dochter des huizes zich op een gegeven ogenblik een vriend heeft aangeschaft, waarbij uiteraard de huisvriend in het niet zinkt. Dat mag ook. Trouwens, en laat men dit goed begrijpen, de huisvriend komt voor de ouders en niet (in de eerste plaats) voor de dochter. Wat men er dan nu nog van wil denken, is geheel voor eigen rekening.

Goed. De huisvriend trof tante Annie en Oom Kees aan, die zich beijverden het huis te versieren met bloemen. Daarbij verrichtten zij nog een hele serie andere werkzaamheden, die de huisvriend noopten zijn aandeel te leveren. De man is onhandig en hij mocht dus slechts spijkers zoeken en vloeren aanvegen.

Bij het spijkers (niet op laag water) zoeken, werd zijn gezicht pijnlijk getroffen door een vallend gascomfoor. (Dit voor de volledigheid en om aan te tonen hoé onhandig hij wel was.)

Hij vond eigenlijk die hele versierderij een beetje voorbarig, zoals gezegd: men mocht er het beste van hopen. Opeens kreeg tante Annie het in haar hoofd de vlag uit te steken. De huisvriend keek zorgelijk. Dat betekende voor hem een portie waaghalzerij langs vlieringbalken enzovoorts. Eerst werden alle kasten overhoop gehaald. Oom Koen kon geen zinnig woord zeggen over de verblijfplaats van de nationale driekleur. Tot goed begrip moet vermeld worden dat oom Koen een huisgenoot van het meisje en haar ouders is. Hij is een redelijk goed wandelaar, maar dat is een ander verhaal. Oom Koen werd nagenoeg verhoord door tante Annie, maar hij volhardde in zijn nietswetendheid en merkte op dat de huisvriend dan maar de vliering op moest. Het moment was aangebroken...

Het moeizame zoeken op de vliering bleef vruchteloos. Hutkoffers en ondefineerbare tassen werden geopend en weer dichtgedaan. De spanning werd ondragelijk, want de familie (met aanhang van andere examengangsters) kon elk ogenblik binnen komen.

Geen vlag, wél een dreunende opdoffer tegen het hoofd van de huisvriend, die zich uitermate uitsloofde en zich oprichtte toen er een balk boven z'n hoofd was. De man was tijdelijk uitgeschakeld en werd op een stoel gezet met een glaasje water.

Het einde kan kort zijn. Ze kwamen, kirrend en kwetterend als een koppel spreeuwen. Op de achtergrond de wat schaapachtig grinnikende vaders en de moeders met het gezicht van: „ik heb 't altijd al gezegd". Men stak uit de verte duimen omhoog en niemand jankte.

Dus waren ze allemaal geslaagd. Zoenen, handdrukken en cadootjes werden rijkelijk gewisseld en de pret was onstuitbaar. De koffie was goed, de bloemen geurden, de cijferlijsten waren indrukwekkend, de zon scheen. Kortom, het leven zag er rose uit. Over de avond, die volgde moet wederom niet alleen de mantel van het onbegrensde begrip, maar zeer uitdrukkelijk ook die der liefde geworpen worden.

Laat iedereen mild blijven. Hoera, de meisjes zijn geslaagd! MOMUS

Wasserij DUYN
AMSTERDAMSEVAART 20
HAARLEM - TEL. 1 10 53
PENSIONWAS
Speciaal tarief - Twee dagen retour

(vervolg van pag. 1)

CLUB MICHIN IN COLOMBIA

Zware lasten

Vijf onopvallende huurhuizen op diverse punten in Noord-Bogotá herbergen een 120-tal ex-„gamines" en vormen voor hen een brug naar een menselijker leven. In elk huis zorgt een inwonend echtpaar, dat zelf vaak enkele kinderen heeft en van beroep onderwijzer of sociaal werker is, voor ruim twintig jongens. Ze zorgen, dat de jongens naar school gaan en dat ze hun vrije tijd besteden aan sport, spel, creatief handwerk, enzovoort. Enkele van die echtparen worden betaald door de gemeentelijke en provinciale overheid; deze laatste stelt jaarlijks bovendien een klein geldbedrag ter beschikking.

Overigens moet de club alles financieren met inzamelingen, het organiseren van een jaarlijks kermesse, en dergelijke. Ook dát kost de leiding veel werk en nog kan men nauwelijks de eindjes aan elkaar knopen. Inmiddels diende de noodzaak van een eigen school zich nog aan, omdat de jongens op de scholen die zij nu bezoeken heel vaak de schuld krijgen van elke onregelmatigheid die er voorvalt. Er moet bovendien een begin gemaakt worden met hun technische vorming.

Daarom moest er tot voor kort overal op bezuinigd worden. De jongens kregen slechts één maal per week een stukje vlees, eens per week een ei, heel weinig melk, enzovoort.

Dat is echter belangrijk verbeterd sinds de NOVIE deze gasten aan tafel heeft genomen.

Ze krijgen nu iedere dag vlees en alles wat ze nodig hebben. Sindsdien lopen er veel minder vaak jongens weg. Met het geld, dat men nu op de voeding uitspaart, kan men meer aan vorming gaan doen, ook voor de ouders. Iedere maand heeft men voor hen een kontaktdag. Er wordt dan gesproken over verantwoordelijk ouderschap, opvoeding, aanpasingsmoeilijkheden en alles wat kan bijdragen om deze mensen meer geschikt te maken, hun eigen verantwoordelijkheden te dragen.

De leden van de „Club Michin", die bijna allen zelf ook een gezin hebben, sparen tijd nog moeite om voor „hun jongens" te doen wat ze kunnen. En zij doen dat met de ogen wijd open: ze doen wat ze kunnen om hun werk voor de jongens steeds te verbeteren, ze trachten hun werk zover mogelijk uit te breiden en er zoveel mogelijk (vooral deskundige) mensen bij te betrekken en het steeds minder patroniserend te maken.

In een land waar met een brede en soliede aanpak van de sociale problemen nog maar nauwelijks een begin is gemaakt, is dit werk van een aantal particulieren belangrijk en onmisbaar te noemen.

De leden van de „Club Michin" verrichten in feite pioniersarbeid in een maatschappelijk gesproken vrijwel onontgonnen gebied. Er moet de meer welvarende landen veel aan gelegen zijn deze en toekomstige initiatieven financieel en technisch te steunen. Daarvoor is allereerst de aandacht en belangstelling nodig van de bewoners van de welvarende landen. Dus ook van ons, Nederlanders.

OMKIJKERS

Aang. te A'dam: zonn. ½ voorwon. *f* 42,50 p.m. en/of mooi benedenhuis, 3 k., tuin. *f* 73,50 p.m. oud Zuid. Gevr. woning in *Zandvoort* of omgev. Br. nr. 4501 Z.C.

LEERLING- of GEVORDERDE LEERLING-KAPSTER gevr. Vakantie kan geregeld worden. Salon Charles, Zandvoortselaan 2, Heemstede, telef. (02500) 82703.

Nog niet geslaagd voor VADERDAG?
Het kan nog net! Ga naar mevrouw Smorenburg, Van Leeuwenhoekstr. 15 of bel haar even op, tel. 2582: Grote keus uit leuke cadeau's en... je steunt er de dierenbescherming mee!

Jong meisje b.z.a. als KAMERMEISJE per 2 juli, van 8-12.30 uur. Tel 3332.

FLINKE HULP gevraagd, v. 9-1 uur, hoog loon. Zeestraat 36, telefoon 3125.

Aangeb. RENAULT R 4L '63 in goede st. *f* 1250,—. Telefoon 5268.

Te koop aangeb. SCOOTER, Vespa sprint, bouwj. 1965, slechts 8200 km gelopen, z.g.a.n. Prijs met assec. *f* 950,-. Te bevr. mej. E. M. de Boer, Dr. Smitstr. 7.

Foto HAMBURG
Uw speciaalzaak voor
Camera's PASFOTO'S
Grote sortering fotopapieren en andere doka-artikelen
GROTE KROCHT 19
Telefoon 2510

Gevr. SERVEERSTER en HULP in de keuken. Paviljoen 2, telefoon 4276.

Gevraagd: SERVEERSTER en AFWASHULP. Strandpaviljoen 8.

Jonge vrouw z. werk v.d. avonduren, na 18 uur tel. 2450 of br. nr. 4502 Z. Crt.

B.z.a. HUISHOUDSTER bij heer alleen. Br. nr. 4503

Laat uw kater castreren en uw poes steriliseren, dan komen er minder zwerfkatten. DIERENBESCHERMING Secr. Lorentzstraat 238 Telefoon 45 61

Te koop: hoge witte KINDERWAGEN en BELLA SCOOTER, i.pr.st. Telefoon 2554 of 5018.

Te koop: elec. KOOKTOESTEL (2 platen), merk Inventum, m. snoer, *f* 25,-. Tel. (02500) 40813, na 18 u.

VAKANTIE HULP gevr. (15-17 jr.) voor de bakkerij *Banketbakkerij Seijsener Haltestraat 23, tel. 21 59.*

Zo spoedig mogelijk gevr. voor verlofgangers 3 slp-k. FLAT OF HUIS. Telefoon 2168.

GEMEUB. HUIS te koop, Nieuwstraat 6 Zandvoort of telefoon (020) 128068.

Wie heeft voor COLLIE (reu) 3 jr, een vrouwtje? Telefoon 3776.

Voor liefhebber
HISTORISCHE VRIJSTAANDE VILLA
„de Zandhoeve"
Zandvoort
voormalig woonhuis Herman Heijermans
m. ca. 1750 m² tuin en duinterrein, dubb. gar., paardenstal, aut. oliestook.
Ind. Hall m. tegels; 2 zeer gr. ineenlopende kamers m. 2 open haarden en gr. terras; ruime studeerkam.; gr. woonkeuk. met antieke gekleurde plavuizen; 1e verdieping: 6 slaapkam.; badkam. m. douche. Basement: 2 hobbykamers.
ZEER APART VAN BOUW
Koopsom *f* 152.000,—
makelaarskantoor
fa. J. D. Wildeboer
Zandvoorterweg 86, Aerdenhout, tel. 02500-48001
RUIM 40 JAAR KIJK OP HUIZEN!

1e KAPSTER GEVRAAGD Vakantie kan geregeld worden. Salon Charles, Zandvoortselaan 2, Heemstede, telef. (02500) 82703.

Voor al uw SCHILDER- en BEHANGWERK is dit uw adres: P. G. JAGER, Damstraat 25, Haarlem. Telefoon (02500) 15079.

Ons bureau zoekt in verband met verdere uitbreiding
EEN MEISJE
— of noem haar vrouwel. kantoorbediende of secretaresse of vrl. administratieve kracht of bijv. flinke medewerkster — de benaming doet er niets toe.
Het is wel belangrijk dat zij goed kan typen, accuraat is, kijk heeft op administratie en een goed geheugen heeft.
Ook is het prettig wanneer zij telefonisch snel reageert op vragen van onze relaties.
Wij bieden: zelfst. werk, een gezellige sfeer, een goed salaris, tantième en een heerlijk uitzicht op zee (als er tenminste tijd is om naar buiten te kijken want wij hebben het vaak druk op ons levendig kantoor).
Bel eens (02507) 4745 (na 18 uur en op zaterdag (02507) 2269) of schrijf aan:
BUREAU VAN VLIET
Advertentie-exploitatie van periodieken en nieuwsbladen
Bouwes Palace, Postbus 20, Zandvoort
(„Ga met ons in zee")

Gevraagd:
flinke mannelijke kracht
Centrale Groentehallen
Jan van Galenstraat, Amsterdam; aanm. W. van Duijn, Van Lennepweg 40/1 na 19 uur.

Winkelmeisje gevraagd
(jaarbetrekking)
BAKKERIJ VAN DER WERFF, Gasthuisplein 3
Telefoon 2129

Corsetterie Maison Elegance
dáár slaagt U!
Kostverlorenstraat 49
Zandvoort Tel. 4492

Cadeaux voor Vaderdag

PECHLAMP	*f* 6,95
ZAKLANTAARNS v.a.	*f* 1,65
VISSTOELTJE	*f* 4,95
ZONNEBED	*f*29,95
ELECTRISCHE SCHEERAPPARATEN alle merken, Philips, Braun, Remington enz. v.a.	*f*49,50
TONDEUSE	*f* 7,50
PHILIPS BATTERIJ SHAVER	*f*45,—

Bij aankoop van een REMINGTON SCHEERAPPARAAT „Selectric" á *f* 98,50 voor uw oude apparaat (onverschillig welk merk) krijgt U *f* 25,00 terug

In een zaak met zo'n uitgebreide sortering slaagt U natuurlijk altijd, dus naar:
Fa. Schuilenburg
GROTE KROCHT 5-7 - TELEF. 2974

18 juni vaderdag
Voor een blijvend geschenk naar het van ouds bekende adres:
H. Lansdorp
Horloger-Juwelier
KERKSTRAAT 33 — TELEFOON 2359

Polyethermatras 80 x 190 vanaf 29.75

BINNENVERINGMATRAS 80 x 190	vanaf 55,—
DIVANBED 80 x 190	vanaf 32,50
ETAGEBED 2x 80 x 190	vanaf 79,—
1 PERSOONS SPREI MET VOLANT	vanaf 32,50
SLAAPKAMERKLEEDJES	vanaf 8,75

RUIME SORTERING
IN CHENILLE EN DRALON SPREIEN, TUFTONKLEEDJES, SLAAPZAKKEN, PLAIDS, TAFELKLEDEN EN DEKENS
Beddenspeciaalzaak KEMPER
Haltestraat 21 Telefoon 2119

GESLAAGD VOOR EXAMEN

Voor het eindexamen Middelbare Meisjesschool Sancta Maria te Haarlem slaagden onze plaatsgenoten Annelies Moen, Lia Rooseboom, Shella Visser en Mieke Vasterman.

□

Onze plaatsgenoot Chr. Werkhoven slaagde voor het eindexamen der 1e Chr. Middelbare Handelsschool, 4-jarige cursus, aan de Nic. Maesstraat te Amsterdam.

□

De navolgende leerlingen van de Julianaschool zijn geslaagd voor het toelatingsexamen voor het Christelijk Lyceum te Haarlem:
Paul Haverkate, Chris Jagtenberg, Gert Nieveld, Gerlof Sijtsma en Arend Volkers.
Voor de middelbare meisjesschool te Haarlem slaagden:
Linda Hollemans en Marijke Paap.

Speelgoedweek 1967

wil aandacht vestigen op het belang van goed en verantwoord speelgoed

In het Amsterdamse Carltonhotel is afgelopen dinsdag de Speelgoedweek 1967 van start gegaan. De week, die tot en met zaterdag duurt, wordt gepresenteerd door een aantal speelgoedhandelaren die zich hebben verenigd in de „Stichting Goed Speelgoed". Deze stichting wil, in samenwerking met kinder-psychologen, de speelgoedfabrikanten stimuleren speelgoed op de markt te brengen dat er toe bijdraagt de kinderen tot evenwichtige mensen te laten opgroeien. Dit streven, waarin commerciële en ideële motieven hand in hand gaan, verdient zeker onze interesse.

Een enquête die onlangs op initiatief van de Rijksuniversiteit in Groningen in Europa is gehouden heeft uitgewezen dat de Nederlandse kinderen 90 percent van hun speeltijd op straat slijten. In geen enkel ander Europees land werd een zo hoog percentage aangetroffen. De speelgoedhandel kan in Nederland dus een onderontwikkeld land zien.

Tijdens de openingsbijeenkomst in Amsterdam sprak de wetenschappelijk medewerkster van de afdeling kinderpsychologie van de Groningse universiteit, mevr. Wilhelmina E. Nootenboom, over het belang van goed en verantwoord speelgoed voor het kind. Zij merkte o.m. op dat het spelen voor het kleine kind een dagtaak is waarmee het zijn intelligentie ontwikkelt. Het is daarom onjuist alleen op een verjaardag of in de decembermaand aan het kopen van speelgoed te denken. Het spelmateriaal van de kinderen is een zaak die de ouders het gehele jaar door bezig dient te houden. Het is een gelukkige omstandigheid dat de speelgoedweek vlak voor de zomervakanties wordt gehouden zodat extra aandacht kan worden besteed aan het speelgoed voor het kind in de vakantieperiode.

Hiervoor gaf mevr. Nootenboom de navolgende tips aan de ouders die met hun kinderen op vakantie gaan:
Voor de kinderen het leukst en daardoor voor de ouders het gemakkelijkst, is een omgeving met levend water en zand. De kinderen kunnen daar een bootje laten varen, een dijkje bouwen; ze kunnen zich daar het beste uitleven met schep, emmertje, visnet en vormpjes.
Zij kunnen zich daar meten met een natuurlijk omgeving, met de uitdaging van de vier elementen: lucht, water, vuur en aarde. Zelfs de ruimte kan verkend worden: de vlieger, het spelen met de bal (in Nederland heeft men tegenwoordig ook Jeu de Boules) ringwerpen, badminton, het zijn alle spelen waaraan het gehele gezin plezier kan beleven.
Vader kan laten zien in zo'n fijne vakantieperiode dat hij niet alleen voor de centjes zorgt. Hij kan opdoemen uit de mist van zijn dagelijkse „onzichtbaarheid".

Voor de kleine kinderen is het van belang dat Teddybeer, konijn of lievelingspop meegenomen wordt. Ze bewaren dan een stukje van hun dagelijkse steunpunten.
Het ontnemen van het eigene kan bij kleine kinderen vervreemding en daardoor *angst* doen ontstaan, met alle nare gevolgen van dien. Vermoeidheid wordt vaak toegeschreven aan de „frisse buitenlucht". Maar deze kan ook een heel andere oorzaak hebben: het niet kunnen verwerken van veel vreemde prikkels.

Tegenwoordig gaan de meeste mensen ver weg tijdens hun vakantie. Tijdens de lange reis is het zinvol bezighouden van kinderen ongelooflijk belangrijk. Wanneer we met de auto gaan dan kunnen kleine spelen als puzzlespelletjes, inlegmozaïken, platenboeken en zelfplakkende sprookjesfiguurtjes (voor op de zijruiten van de auto) goede afleiding geven. Geef de kinderen tijdens de reis ook afleiding door geregeld te stoppen, zodat zij zich kunnen vertreden en bewegen.
Tijdens de vakantie zijn plastic bouwstenen fantastisch.
En dit is een leuke tip: voor de jongste, die zo graag een auto willen besturen, bestaan speelgoed-stuurstoeltjes. En daarmee kan hij „vader helpen rijden op de lange reis".
De grotere kinderen kunnen al heel goed kaartlezen. Het geven van die verantwoordelijkheid stimuleert enorm.
De dingen die kinderen thuis prettig vinden om te gebruiken, nemen we zoveel mogelijk mee.
Het belangrijkse principe is, zo betoogde mevr. Nooteboom: „met de kinderen zijn." Samen zijn en samen doen naast ruimte laten voor ontplooiing van eigen initiatief van de kinderen. Vakantie hebben betekent, dat het hele gezin tijd heeft, om samen te genieten van vrijheid en spel.

lekker lopen
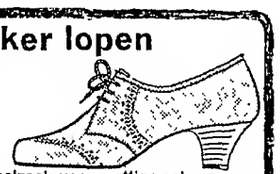
Speciaalzaak voor prettige schoenen
Huizing
Haarlem
Kruisweg 42 Tel 12637 Ook Forma Natura

DOKTERS-, WIJKZUSTERS- en APOTHEEKDIENST

DOKTOREN:
Inlichtingen over de zondagsdienst worden verstrekt via het telefoonnummer van de huisarts.
R. Drenth, Hogeweg 43, telefoon 3355.
H. K. van Es, Kostverlorenstraat 4, telefoon 2058.
P. Flieringa, Brederodestraat 1, tel. 2181
G. J. J. Mol, Emmaweg 2, telefoon 5091; b.g.g. 2813.
C. F. M. Robbers, Koninginneweg 34, telefoon 2813.
J. F. Zwerver, Julianaweg 1a, telef. 2499

WIJKZUSTER:
Zondag 18 juni
Zr. S. v.d. Zee, Zr. Dina Bronderssir. 35, spreekuur 13-14 uur Consultatiebureau, Poststraat 7, tel. 3278.

APOTHEEK:
17—23 juni
avond-, nacht- en zondagsdienst Zandvoortse Apotheek, Haltestraat 8. telefoon 3185.

DIERENARTSEN Haarlem en Omstreken
bij afwezigheid raadplege men (uitsluitend telefonisch) fa. Mathot, telefoon (02500) 11990.

PREDIKBEURTEN

HERVORMDE KERK, Kerkplein
Zondag 18 juni
10.30 uur: ds. C. de Ru.
Bediening H. Avondmaal.
Jeugdkapel in het Jeugdhuis:
10.30 uur: de heer W. J. Mulder. The Flinns zingen.

NED. PROTESTANTENBOND
Brugstraat 15
Zondag 18 juni
10.30 uur: prof. dr. C. J. Bleeker (n.h.) Amsterdam.

GEREFORMEERDE KERK
Julianaweg 15
Zondag 18 juni
10 uur: drs. Tj. Baarda, Amsterdam.
19 uur: ds. J. D. de Vries, Hoofddorp.
Het Huis in de Duinen:
19.30 uur: ds. J. J. Bouman, Heemstede.

PAROCHIE H. AGATHA, Grote Krocht
Zaterdag: 19.30 uur.
Zondag: 7.30, 9.30 (hoogmis), 11.30 en 19.30 uur.
Bijkerk, Noord, Linnaeusstraat:
Zondag 8.30 en 11 uur.

NED. CHR. GEMEENSCHAPSBOND
Gedurende de maanden juni, juli en augustus geen samenkomst.
NIEUW APOSTOLISCHE KERK
Wilhelmina Kleuterschool, Lijsterstraat 3
Zondag 9.30 uur.
Donderdag 20 uur.

JEHOVA'S GETUIGEN
Willem Draijerstraat 5
Zondag 9.30 uur: dagtekstbespreking.
Maandag 20 u.: gezamenlijke bijbelstudie
Zaterdag 9 uur: dagtekstbespreking.

HUMANISTISCH VERBOND.
Vrijdag 16 juni, Hilversum 1, 22.25 uur: Kort commentaar.
Maandag 19 juni, Hilversum 2, 19.40 uur: A. L. Constandse. Onderwerp: „Van God verlaten".

Pigmaderm Tube 2.95 BESCHERMT BRUINT SNEL

FAMILIEBERICHTEN

VEEL GELEDEN
TOCH BELEVEN!

Door omstandigheden geen 25, maar nu hopen wij ons 30-jarig huwelijksfeest te vieren op zaterdag 17 juni.

Tante Annie en
Oom Wim Blom

Kruisstraat 6

Uw Pierenkoning en -koningin

hopen op zaterdag 17 juni hun 30-jarig huwelijksfeest te vieren.
20 pieren gratis af te halen.
Borrel wordt geschonken.

Pierenkoning Blom

Kruisstraat 6

Voor uw hartelijk bewijs van medeleven ons betoond na het overlijden van

MEVROUW A. M. KOPER-BLUIJS

betuigen wij u onze oprechte dank.

Uit aller naam:
Abcoude: *A. J. Koper*

Zandvoort, juni 1967

Zr. A. Langeveld
AFWEZIG
tot 7 juli

Waarneemster: Zr. A. DORST
Lijsterstraat 14, telefoon 4698

Laat ook uw

vloerbedekking

o.m. Jabo, linoleum, Balotred, Tapiflex, nylontapijt, Heugafelt, enz., en uw

meubelstoffering

klassiek of modern

verzorgen door

't INTERIEUR

Voor complete woninginrichting:
„'t Interieur", Stationsplein 13/15
Telefoon 3346, na 6 uur 2565

Belangrijke

TELEFOONNUMMERS EN ADRESSEN

3043, 3044, 3045 *Politie*
4444 *Politie* (alleen noodgevallen)
2000 *Brandmelding*
4389 *VAMOR-Rijschool „De Branding", Van Lennepweg 75rood*
(02500) 42212 *Garage Flinterman,* Zandvoortselaan 365, Bentveld, SAAB-service-dealer
2071 *Horlogebedrijf C. Waaning,* Kostverlorenstraat 68
2231 *Boekhandel v/h Esvé,* Gr. Krocht 17
2424 *Autobedrijven „Rinko",* Oranjestraat en Stationsplein
2525 *W. Schouten,* centrale verwarming, ollehaarden, gasforn., wasautomaten
3227 *„De Oude Tijd",* antiek, in- en verkoop, Oranjestraat 2a
2912 *Hotel-Restaurant „Sonnehoeck",* Dr. Smitstraat 5.
(02500) 65185 Singer Naalmachines, vert. H. Houssart, Rijksstr.w. 122, H'lem
(02500) (tijdel.) 12015 P. Houssart, *Singer Maatschappij,* Edinburghstraat 5, Haarlem.
(020) 233872 *Diamond Shop, fa. Barber & Zn,* Kelzersgracht 740, Amsterdam
2176 *N.H. verg. „Het Groene Kruis,* secr. P. W. Wels.
2720 *Zuster S. Molenaar-de Wilde*
2382 *Zuster E. Reitsma*

MEDEDELING

Aan alle leveranciers en belangstellenden

Nadrukkelijk moeten wij vaststellen dat ons bedrijf

Hotel Zuidewind
Brederodestraat 104

geëxploiteerd wordt onder directie van de heren

H. Busink en A.V. Kolsteren

Uw adres voor

VLOEREN,
VENSTERBANKEN en
SCHOORSTENEN
in natuursteen.
TAFELBLADEN
in diverse kleuren marmer
ONYX-TAFELS en
LUXE ARTIKELEN.

NATUURSTEENBEDRIJF
A. LAVERTU

Kam. Onnesstraat 5, telef. 4160
Privé: Reinwardtstraat 28, tel. 4168

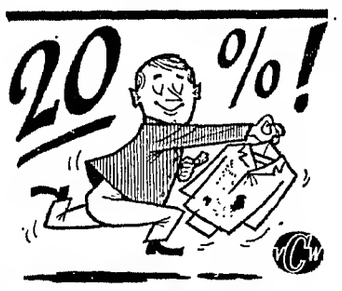

KORTING

OP ALLE STOOM-GOEDEREN
(mits gebracht en gehaald)

KEYSER

KERKSTRAAT-ZANDVOORT

Elec. Techn. Bur. Berkhout

Erkend P.E.N.-installateur

Installaties — Fornuizen
Reparaties — Boilers
Onderhoud — Wasmachines enz.

PARADIJSWEG 4 ACHTER — TELEFOON 5023

Klein en groot
eten v.d. Werff's brood
Gasthuisplein 3, telefoon 2129

ZEEPOST

Met de volgende schepen kan zeepost worden verzonden. De data, waarop de correspondentie uiterlijk ter post moet zijn bezorgd, staan achter de naam van het schip vermeld.

Argentinië: ms „Cap Palmas"	19 juni
Australië: ms „Aramaic"	19 juni
Brazilië: ms „Cap San Augustin"	19 juni
Canada: ms „Tindefjell"	21 juni
Chili: ms „Archimedes"	21 juni
Kenya, Oeganda, Tanganijka: ms „Europa"	21 juni
Ned. Antillen: ms „Hercules"	20 juni
Suriname: ms „Oranje Nassau"	21 juni
USA: ms „Grebbedijk"	21 juni
Rep. Z-Afrika m.i.v. ZW-Afrika: ms „Zaankerk"	21 juni

Inlichtingen betreffende de verzendingsdata van de postpakketten geven de postkantoren.

Brossois schoenhandel

vraagt

beschaafde verkoopster

Prettige werkkring, uitstekende voorwaarden, vijfdaagse werkweek, drie weken vakantie per jaar. Aanmelden: KERKSTRAAT 30. Jaarbetrekking

---

Kapsalon Lido

brengt U ook dit seizoen weer

de nieuwste haarlignen,

avondkapsels (o.a. haarstukjes en bruidkapsels).

Onder leiding van kapper William,
bekend in binnen en buitenland.

Uw kopje koffie staat de gehele dag voor u klaar.

Dagelijks geopend.

BOULEVARD DE FAVAUGE 10 (naast restaurant LIDO).
Telef. afspraken vóór 12 uur tijdelijk 48 66

VOOR T.V. en
T.V. ANTENNES
met garantie
Antennebouw
J. KERKMAN, telef. 4307
Burg. Beeckmanstraat 36

PRIJSBEWUST???
Aluminium jaloezieën met 5 jaar garantie, zelfremmend, in vele uitvoeringen en kleuren, rechtstreeks v. fabriek 25% voordeliger. Fabr. Nic. v.d. Laanstr. 2, Haarlem, tel. 14611-13016. Voor Zandvoort telefoon (02507) 4012.
Bezoekt onze showroom. Aangesl. bij het inst. voor consumentenvoorlichting.

Bezoek de gezellige herberg

't Rechthuis

van HANS EN PUCK
te Rijnsaterwoude
gelegen aan het
Braassemermeer
Prachtig en rijk viswater;
verhuur van roeiboten
LOGIES MET ONTBIJT
Telefoon (01721) 214
Donderdags gesloten

Tijdelijke aanbieding

ƒ 200,- terug voor uw oude wasmachine bij aankoop van onze nieuwste Velo Volautomaat van 898,-.
Wacht niet te lang. - Bel nog heden!

VELO, Zeestraat 37.
Zandvoort, telefoon 4590
VELO, Grote Markt
hoek Jansstraat, Haarlem,
telefoon 10117

Restaurant
SANDEVOERDE
MENU f 3,50

Soep, schnitzel, groente, aardappelen, ijs of pudding.

KENNEMERWEG 6

Ladders

Kamer- en zaalsteigers te huur en te koop. B. Hagen Burgwal 107, Haarlem. telefoon (02500) 16227.

N. Visser ruimt alle soorten afval op met TRACTOR en WAGEN. Billijke prijs.
KRUIWAGENS MEST
te koop à 2,50.
Kruisweg 13.

Het adres voor

goed en verantwoord schilderwerk

Schildersbedrijf

C. J. PAAP

Burg. Beeckmanstraat 33
Telefoon 4755

VOOR PIANO'S
Van Kessel

Uitsluitend techn. praktijk
Ged. Oude Gracht 114
Haarlem. tel. 21036

VADERDAG GESCHENKEN

KORT heeft overhemden van zeer bekende merken. De volmaakte pasvorm en nauwkeurige afwerking. Geeft mannen de prettige zekerheid een correct overhemd te dragen.
ZELFSTRIJKEND
19,90 17,90 16,90 13,90

Er is voor vader een nieuwe collectie zelfbinders samengesteld waaruit u keus kunt maken. Ze zijn er in alle mogelijke dessins reeds vanaf 2,75

ZAKDOEKEN

Doosje met 3 zakdoeken, vanaf 3,—
Monogramzakdoeken, wit, p. st. 2,50

Autodoekje, tegen het beslaan van autoruiten speciaal geprepareerd
75 ct.
„Vileda" autozeem
46 x 54 cm
droogt en poetst voor
6.95

Leuke zomerpyjama

Zo eentje met een vlot gesneden pasvorm en forse, moderne streep wil vader best hebben. Jasje met openliggende kraag en broek met brede, elastische band.
Vanaf 16,75

Moole Baddoek met een
Schotse ruit 5,95
Bijpassend washandje 75 ct
BADLAKENS
Leuke kleuren
100 x 180 18.90

Een machtig mool
WEEKEND SHIRT
Voor vaders vrije uren en of hij nu tuiniert of postzegels verzamelt..... stáán doet het en het wil niet slijten.
Bij KORT zijn weekend-shirts in fantastisch moole, gedekte ruiten, zoek maar uit en kijk eens hoe die boord velt.
Deze zijn no-iron ook nog!
19.90 18.90 17.90 16.90 13.90

BADSTOF HERENPYJAMA
Deze is ideaal voor de vakantiemaanden.
Bleuw en groen 26,90

AUTOKUSSENTJES
(schuimplastic)
overtrokken met diverse bekledingsstoffen
8,90 5,90 2,90
TABOURET, een ideaal campingkrukje van plastic met afneembare metalen pootjes 9,50

SLAAPZAKKEN, ZONNEBEDDEN, LUCHTBEDDEN
Tuin- en terrasmeubelen voor vrije zonne-uren
Verstelbaar, inklapbaar, licht in gewicht en paresols,
Aantrekkelijk laag in prijs.

Velours SWEATERS
In diverse moderne kleuren
22,75 met col 24,75
Tricot Col PULLOVER
in rood en bleuw 9,90

'n **„LEKKER-MAKKELIJKE" BADJAS!**
Fors en behaaglijk van mannelijk zware badstof.
Royaal gemaakt, vader „pakt" er zich helemaal in. 32,50
Chenille BADJAS 65,—

Bij KORT hebben ze véél mooie sokken!
Heel chic van kleur en dessin en ze sluiten soepel, rimpelloos om voet en been. Bovendien dragen ze zo lekker fris.
BADSTOF SOKKEN
In rood, bleuw, zand, tebak, groen en geel. 4,50

MOUSSE ANKLETS
diverse kleuren en dessins
4,50 3,95 2,50

PLAID
(voor autorijdende vaders).
Fijn, om een plaid „aan boord" te hebben. Om op te liggen als je uitstept op een mooie plek. Om op te zitten op de harde tribune van het sportveld. Om over je knieën te slaan als het heel koud is. Neem een mooie uit de etapels die KORT heeft.
Zuiver wol natuurlijk.
25,90 39,75

In HAARLEM:
Grote Houtstraat 83-87 - Gedempte Oudegracht 86
Rijksstraatweg 533 - Winkelcentrum Delftwijk, Haarlem-Noord.

In HEEMSTEDE:
Raadhuisstraat 52

In ZANDVOORT:
Grote Krocht 30-32

In IJMUIDEN:
Kennemerlaan 41

J. Th. Kort

UW SPECIAALZAAK VOOR MODE EN KWALITEIT

De complete serie Mobylettes ziet u bij:

VERSTEEGE
Telefoon 4499

Haltestraat 18

Schildersbedrijf
H. C. v. Gog
en v/h R. WOLTHUIS
Ook **uw schilder**
A. J. v.d. Moolenstraat 38
Telefoon 4969

Autoverhuur D. F. Pieters
Steeds de nieuwste wagens alle van 1966 en 1967.
f 4,- per dag
Opels Kapitän - Rekord Kadett - Volkswagens - Daf en Chevrolet Impala's
Haarl.str. 2, tel. 4200 en 3652

HONDENTRIMSTER

voor het trimmen, knippen en toileteren van uw hond.
Mej. M. Bouberg-Wilson, gediplomeerd trimster met rijke praktijkervaring.
Trimt bij U aan huis.
Kostverlorenstraat 121.
Telef. (02507) 4024

RIJSCHOOL
„TOLLENS"

De hogeschool voor autorijkunst voor Zandvoort en omstreken.

V.W. 1300
en
NSU PRINZ

Ook voor *vrachtwagens!*
TOLLENSSTRAAT 13
Tel. (02507) 3598 bgg. 2076

★ Elke tijnproever prefereert: **LEFFERTS wijnen en gedistilleerd!** ZEESTRAAT 44 - TELEFOON 2254 ★

Van DENSEN's centrale verwarmings bedrijf

★ AANLEG
★ OMBOUW
★ ONDERHOUD
★ REPARATIE

★ CENTRALE VERWARMING
★ AARDGAS-INSTALLATIES
★ OLIESTOOK

Vraag vrijblijvend advies.

BOERLAGESTRAAT 19 - TELEF. 2972

Autoverhuur Zandvoort

HUUR voor uw vakantie een VEILIGE AUTO op een betrouwbaar adres!

Quick Service Zandvoort

Alle reparaties aan uw wagen vlug en voordelig
AUTOSHOP ZANDVOORT

VADERDAG VERRASSING:
a.s. zaterdag 17 juni 10 procent korting op alle accessoires!
Dr. SCHAEPMANSTRAAT 1 hk Brederodestraat
Telefoon 4580

Voor al uw

RIJBEWIJZEN

Vamor-autorijschool

C. L. KOOMEN

Telefoon 4419

Voor week-end en vacantie!

LICHT, LUCHTIG en VOORDELIG!

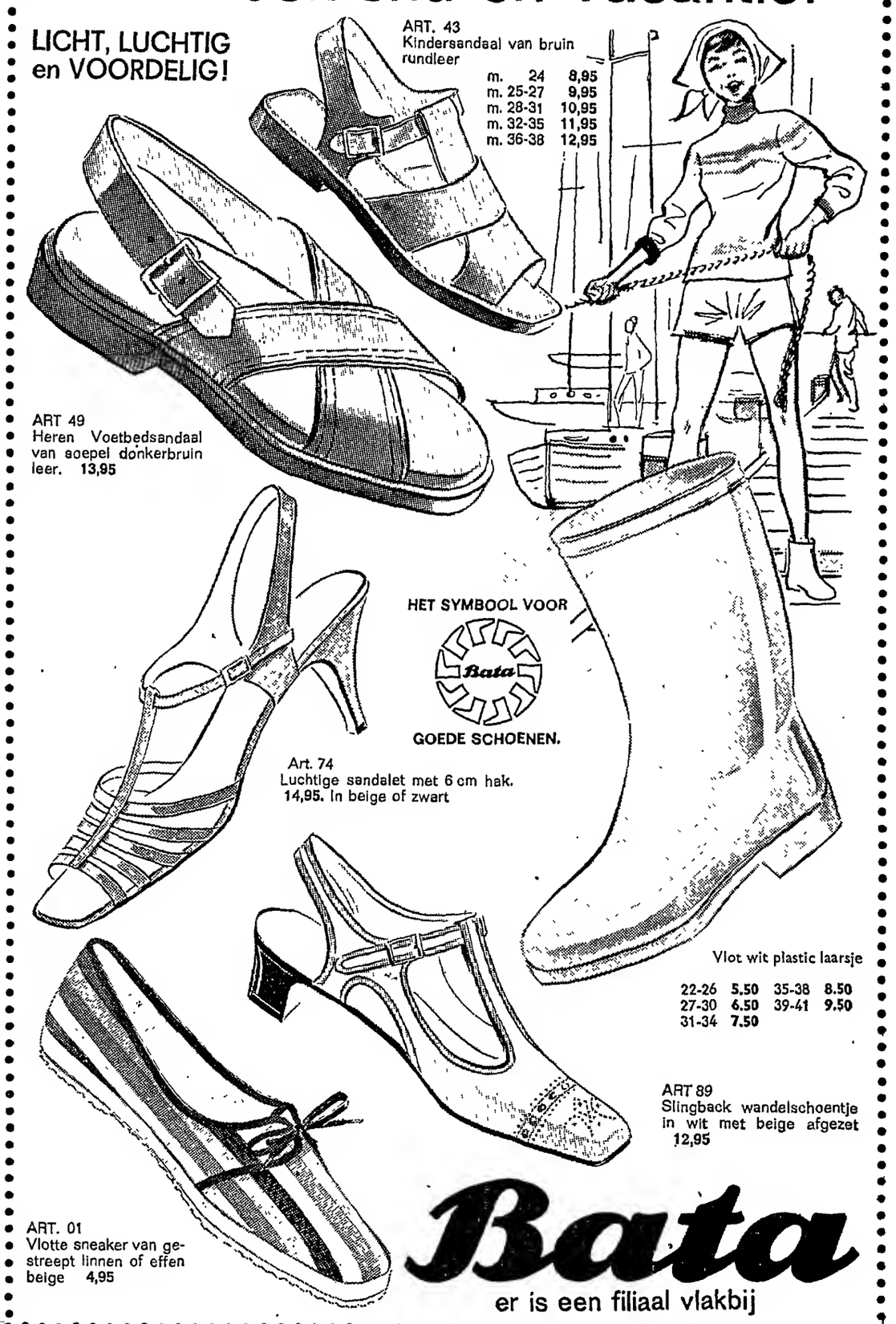

ART. 43
Kindersandaal van bruin rundleer

m. 24	8,95
m. 25-27	9,95
m. 28-31	10,95
m. 32-35	11,95
m. 36-38	12,95

ART 49
Heren Voetbedsandaal van soepel donkerbruin leer. 13,95

HET SYMBOOL VOOR Bata GOEDE SCHOENEN.

Art. 74
Luchtige sandalet met 6 cm hak.
14,95. In beige of zwart

Vlot wit plastic laarsje

22-26	5.50	35-38	8.50
27-30	6.50	39-41	9.50
31-34	7.50		

ART 89
Slingback wandelschoentje in wit met beige afgezet
12,95

ART. 01
Vlotte sneaker van gestreept linnen of effen beige 4,95

Bata
er is een filiaal vlakbij

GEZINSKREDIET

Niet genoeg contanten? Binnen vijf tot tien dagen beschikt u over geld. Al 40 jaar zijn wij gezinsbankier. Voor ambtenaren en andere vaste werknemers. Zonder borg. Uiterst discreet. Desgewenst schriftelijk. Kwijtschelding bij overlijden. Wettelijke voorwaarden. Vraag inlichtingen bij

NVB GEZINSCREDIET 1926
N.V. NATIONALE VOLKSBANK
Amsterdam Westeinde 10 tel. 237271
Den Haag Rijviersmarkt 4 tel. 639586
Rotterdam Maurilsweg 45 tel. 135743
DE BANKIER VAN UW GEZIN

DIAMANT-SLIJPERIJ EN GOUD-SMEDERIJ FA. BARBER EN ZN.

Filialen in Amsterdam en Zandvoort

Wij leveren met onze ruim honderdjarige ervaring op het gebied van juwelen en edelmetalen de hoogste kwaliteit briljanten 50% beneden de winkelprijs. Wij kunnen deze aanbieding doen door geen gebruik te maken van de tussenhandel.

Na afspraak komen wij gaarne bij u aan huis om onze unieke collectie juwelen te tonen. Uiteraard geheel vrijblijvend. Ons verkoop-adres in Zandvoort is:

DIAMOND-SHOP, BADHUISPLEIN 10a
Telefoon 4519

Een juweel van Barber is een geschenk voor het leven!

E. van der Linden

Interieurverzorger - Stoffeerder
Specialist in klassieke meubelstoffering
BREDERODESTRAAT 30, ZANDVOORT
Telefoon (02507) 4973

Grote collectie VLOERBEDEKKING

Hotel-Café-Restaurant

„Delicia"

KERKSTRAAT 16, TELEFOON 2270

Delicia is herrezen!!

Heeft u TROUWPLANNEN?
KIENAVONDEN?
VERGADERINGEN?
PARTIJEN?

DIT ALLES KAN BIJ W. SCHOO!

1e klas verzorging. - Normale prijzen.

„Delicia"

W. SCHOO, KERKSTRAAT 16, TEL. 2270

Tuiniert U zelf?
TOM LOOS

levert
ZAND
ZWARTE GROND
GRINT en GRASZODEN
MEST
GEKLEURDE TEGELS
FLAGSTONES
SCHELPEN
RIETMATTEN
OPRUIMEN VAN ZAND EN PUIN!
TRANSPORTBEDRIJF

TELEF. 4996

FAMILIEDRUKWERK

GERTENBACHS DRUKKERIJ
Achterweg 1 Telef. 2135

18 juni vaderdag

Geef vader een goede
zonnebril of Polaroid zonnebril
of een zonnebril op sterkte van vaders bestaande bril !

Grote sortering

ZONNEBRILLEN	VELDKIJKERS
POLAROID	PRISMA KIJKERS
ZONNEBRILLEN	ZAKMESSEN
BRILMONTUREN	NAGELKNIPPERS
BRILETUI'S	THERMOMETERS
LEESGLAZEN	BAROMETERS

Opticiën A.G.SLINGER

Gedipl. opticiën
Optiek - Staalwaren - Hoortoestellen
GROTE KROCHT 20a — TELEFOON 4395
Erkend leverancier alle ziekenfondsen
Service-adres GEERVLIET n.v.

VOOR VADER

POLAROID ZONNEBRIL vanaf	ƒ 14,75
PRISMA KIJKER 7 x 50	ƒ 79,50
BRIL-ETUI, vanaf	ƒ 2,50
AUTOTHERMOMETER, vanaf	ƒ 3,25
AUTO BRIL-ETUI magnetisch	ƒ 4,75

en vele andere waardevolle geschenken.

Brillenspecialist **LOOMAN**
HALTESTRAAT 5 — TELEFOON 2174
Leverancier van alle ziekenfondsen. Glazen volgens ziekenfondsrecept zonder bijbetaling.

Mary Borst

Gediplomeerd schoonheids-specialiste

GEZICHTSBEHANDELING
LICHAAMSMASSAGE
MANICURE

BREDERODESTRAAT 134
Telefoon 3328

NSU-autorijschool P. C. Laarman

Nic. v.d. Laanstraat 5 rd. — Haarlem
Telefoon (02500) 1 34 34

Voor **onderhoudswerken reparatie en alle soorten metselwerken**

H. VERMAAT

Grote Krocht 35, telefoon 2784

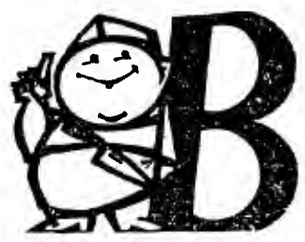

SLAGERIJ BURGER

HALTESTRAAT 3 - TELEFOON 2994

Weekendaanbieding

500 gram haasfilet	4.48
500 gram rosbief	4.68
500 gram kalfslappen	3.98

GEZOND en héél LEKKER! 250 gram rauwe lever 89

PANKLARE SCHNITZELS, per 100 gram 98

REKLAME:
100 gram ham en 100 gr. gebr. gehakt, samen 99

500 gram kalfstongen	2,50
500 gram doorregen varkenslappen	2,20
500 gram lamskarbonade	1,98
500 gram lamsborstlappen	1,98
500 gram boutlappen	3,25
500 gram haaskarbonade	3,98

200 gram heerlijke vleessalade 98

MAAK TIJDIG DE KOPIJ VOOR UW ADVERTENTIES IN DE ZANDVOORTSE COURANT

Hebt u een goed idee, schrijf het dan meteen op, voor het u weer ontgaat!

ADMINISTRATIEBUREAU BORST
ASSURANTIES
Accountancy - Belastingzaken - Hypotheken - Financieringen
Zandvoort, Brederodestraat 134, telefoon 3328 en 4963
Haarlem, Frederikspark 1, telefoon (02500) 20954

NEEM EEN ECHTE
centrale verwarming
van een erkend installateur. FINANCIERING TOT 100%
„TECHNISCH WERK"
Zandvoort, Thorbeckestraat 19, tel. 3270

67e jaargang no. 46 - Verschijnt dinsdags en vrijdags | Opgericht in 1900 | DINSDAG 20 JUNI 1967

ZANDVOORTSE COURANT

voor ZANDVOORT, BENTVELD en AERDENHOUT

Redaktie en administratie: Achterweg 1 Telefoon 2135 Postbus 23 Advertentieprijs: 15 ct per mm-hoogte

UITGEVER: IJS DE JONG, GERTENBACHS DRUKKERIJ, ACHTERWEG 1, TELEFOON 2135

Abonnementsprijs ƒ 8,— per jaar
Losse exemplaren 10 cent.
Girorekening 52 33 44 t.n.v. IJs de Jong
Per post ƒ 9,—; buitenland ƒ 10,—

Niets is zo fnuikend

dan een mislukte vakantie

Over enkele weken of misschien wel dagen is het zo ver. Dan trekken ettelijke vaderlanders er op uit om van een vacantie van een of meerdere weken te gaan genieten. Velen zullen ook dit jaar weer over de grenzen trekken om het land en de streek van hun voorkeur te bezoeken en velen zullen dat per auto doen. Voor hen volgen hier een aantal adviezen, verstrekt door het Verbond voor Veilig Verkeer en de KNAC. Niets is zo fnuikend, schrijven beide organisaties, dan een mislukte vakantie en niets ook kan de verkeersveiligheid ernstiger in gevaar brengen dan onvoorbereid met de auto de reis te beginnen.

— Voor een geslaagde vakantietocht per auto, vooral naar het buitenland en in het bijzonder bij bergtochten, MOET de auto TECHNISCH in een goede staat verkeren. In het bijzonder geldt dit voor de toestand van de banden, een goede stuurinrichting, een voetrem zonder gebreken, maar ook een goed werkende handrem, schokbrekers die in goede staat verkeren en bij watergekoelde motoren soepele waterslangen.

Aanwijzingen dat er iets met de remmen niet in orde is kan men o.m. afleiden aan de noodzaak om regelmatig remvloeistof te moeten bijvullen, het te diep moeten doortrappen van het rempedaal, het scheeftrekken van de auto bij remmen, of het te ver moeten uit- of aantrekken van de handrem.

— Ook al is de auto in een goede staat, men kan niet ongestraft onbeperkt personen en goederen meenemen. Vooral bij de kleinere auto's treedt een beperking op door de maximale belasting van de banden. Bij sommige auto's mag slechts 350 kg aan personen en lading worden meegenomen, inclusief bestuurder.

Gaat men uit van vier personen à 75 kg (dikwijls komt men daaraan tekort) dan kan nog slechts 50 kg bagage worden meegenomen. Ook de draagveren kunnen beperkt worden belast. Als deze veren door langdurig gebruik al enigermate zijn doorgezakt of door overbelading doorzakken, kan een overmatige slijtage aan banden en wiellagers het gevolg zijn. De koplampen zijn dan dikwijls meteen verblindend geworden, terwijl bij een groot aantal auto's de rijkwaliteiten dusdanig teruglopen, dat met recht van een gevaar op de weg kan worden gesproken.

— Een dakimperiaal kan natuurlijk uitkomst bieden bij gebrek aan bagageruimte. Men dient echter niet uit het oog te verliezen dat het zwaartepunt van de auto aanmerkelijk wordt verhoogd, waardoor de stabiliteit aanzienlijk afneemt. Breng daarom alleen lichte stukken aan op het imperiaal, de zwaardere stukken liefst op de vloer van de wagen, zo mogelijk precies tussen de assen. De rijstabiliteit komt eveneens in gevaar als men een te groot gewicht achter de achteras, dus in een grote autokoffer aanbrengt. Vooral in de bochten zal de auto zich dan moeilijk laten besturen, hetgeen weer tot ongevallen aanleiding kan geven.

— Auto-onderdelen zijn niet overal verkrijgbaar en we denken dan in het bijzonder aan een stroomverdeelkap, contactpunten, bougies, een ventilatorriem, zekeringen, lampjes, maar ook een reserve binnenband.

— Vooral bij een reis naar de Oosteuropese landen kan een binnenband uitkomst bieden, ook als men tubeless-banden heeft, want men is in die landen vrijwel niet in staat een tubeless-band te repareren.

— Naast het paspoort of de toeristenkaart dient men het kentekenbewijs niet te vergeten, ook de groene kaart mag niet ontbreken. Noteer in uw agende de inhoud van uw portefeuille, ook nummers van paspoort, rijbewijs etc. Dit vergemakkelijkt de opsporing bij vermissing.

— Een reis- en kredietbrief van de ANWB of een Carnet d'Assistance van de KNAC kan veel kosten besparen als de wagen onverhoopt toch de geest geeft en gerepatrieerd moet worden of misschien onderdelen nagezonden moeten worden. Ook een ziek geworden bestuurder kan het gezin voor problemen plaatsen als er niemand verder in staat is de auto te besturen. Beide documenten bieden afdoende hulp, zelfs als men door omstandigheden zonder geld komt te zitten.

NAV-races op circuit

Circa 7.500 toeschouwers hebben j.l. zondag op het circuit de door de Nederlandse Autorensport Vereniging georganiseerde autoraces bijgewoond, die meetelden voor het nationale kampioenschap autorennen 1967.

De resultaten waren:

Toerwagens klasse tot 700 cc: 1. Van Lennep (Steyer Puch), gem. sn. 118,300 km/u; 2. Van den Broek (BMW 700); 3. Jhr Van Lennep (BMW 700).

Toerenwagens 750-850 cc: 1. Veder (Abarth 850 TC) gem. sn. 120,200 km/u; 2. Kwinkelenberg (DKW Junior); 3. Cornelisse (DKW Junior).

Monoposto's, formule libre: 1. De Knijff (Lotus 31), gem. sn. 138,400 km/u.

Formule vee: 1. Koks (Beach), gem. sn. 124,800 km/u.

Toerwagens 850-1000 cc: 1. Goedemans (Abarth 1000) gem. sn. 130,200 km/u; 2. Swart (Abarth 1000); 3. Deinum (Abarth 100).

Toerwagens klasse 1000-1300 cc: 1. Oskamp (Cooper S) gem. sn. 131,900 km/u; 2. Dudok van Heel (Cooper S); 3. Dirks (BMC Cooper).

Formule libre gesloten tot 1000 cc: 1. Huisman (Cooper Gt) gem. sn. 123,200 km/u; 2. Fuller (Cooper Gt).

Formule libre gesloten 1000-1300 cc: 1. Hildebrand (Broadspeed GTS) gem. sn. 128,500 km/u; 2. Dolk (Lotus Elite).

Formule libre gesloten boven 1300 cc: 1. Slotemaker (Lotus 47) gem. sn. 143,600 km/u; 2. Ruska (Porsche Carrera); 3. Van Zalinge (Lotus Elan).

Toerwagens 1300-1600 cc: 1. Loos (Alfa Romeo GTA) gem. sn. 138,800 km/u; 2. Chiotakis (Alfa Romeo GTA); 3. Beers (Cortino Lotus).

Toerwagens boven 1600 cc: 1. Pon (Porsche 911) gem. sn. 139,600 km/u; 2. Piet Hein (Porsche Carrera); 3. Calis (BMW 2000 TI).

TELEGRAM UIT ISRAEL

De erkentelijkheid van de Israëlische bevolking voor het meeleven en de materiële hulpverlening van de Nederlanders is groot. Dat bewijzen tal van Israëlische reacties. Onze plaatsgenoot Henri Visser ontving eind vorige week het navolgende telegram uit Tel Aviv. „Bedank uit onze naam al je landgenoten voor hetgeen zij voor Israël hebben gedaan". Het telegram was aangeboden door zijn Israëlische vrienden, Reuven en Vera.

GESLAAGD VOOR EXAMEN MIDDELBAAR ONDERWIJS

De navolgende leerlingen van de dr. Albert Plesmanschool hebben met goed gevolg toelatingsexamen gedaan voor het Coornhertlyceum te Haarlem: Tineke Halewijn, James Zwaag en Johan Paap. Voor de Middelbare Meisjesschool slaagden Margriet Belder en voor het Christelijk Lyceum Methilde Goos.

Van de Wilhelminaschool zijn voor het toelatingsexamen van het Coornhertlyceum geslaagd Ko de Graaf, Leo de Haan, Peter Havinger en Edwin Boldingh. Voor de Middelbare Meisjesschool slaagde Ingrid Postmaa en voor het Christelijk Lyceum Arie Bol en Eddy Verlaan. De leerlingen Hermine Keislair en Tim Zwemmer van de Hannie Schaftschool zijn geslaagd voor het toelatingsexamen aan het Coornhertlyceum.

Straks beginnen we weer

Verontrusting onder het legioen

Vrienden, de meute is net opgehouden met voetballen of het nieuwe programma staat al weer voor de deur. Deze cyclus van de meest populaire sport in ons land is even onafwendbaar als de kringloop van de aarde om de zon. Als men het in „hogere KNVB-kringen" anders zou willen of doen, zou er een revolutie uitbreken. Zolang er mensen bestaan, zal er tegen voetballen getrapt worden. Dat neemt niet weg dat een groot deel van het voetbalminnend publiek geschokt is door de — zoals dat heet — verruwing der sportopvattingen. Je kan er nooit helemaal aan ontkomen dat de sportbeoefening iets in zich gaat krijgen van de heersende opvattingen op breder terrein. Het maatschappelijk leven vertoont sporen van een zekere (laat ik maar voorzichtig zijn, je hebt zo een Tweede Kamerlid aan je nek) onzorgvuldigheid in woord en geschrift, kleding en uiterlijk. Het voetballen doet daar aan mee, is dus in zekere zin „besmet". Daarom is het niet verwonderlijk dat verschillende lezers en lezeressen, nu het voetbalseizoen nadert, van hun verontrusting over de toenemende verwildering in de voetballerij hebben blijk gegeven.

Weliswaar heb ik het daar al eens enkele malen over gehad, maar 't kan dunkt me geen kwaad nog eens een résumé te geven van de meest voorkomende bezwaren, grieven en wensen omtrent de favoriete sport. Ik doe dat dus in het algemeen, omdat ik natuurlijk ook mijn persoonlijke mening over deze dingen heb.

Sommige gekweld e zielen maken zich bijzonder boos over het feit dat het trappen tegen een bal de laatste jaren betaald wordt. Nou ja, deze lieden lopen achter, want je kunt ook geen halt toeroepen aan het feit dat toneelspelen, loodgieten en pianospelen betaald wordt. Voetballen is een beroep net als elk ander vak. En ik heb al eens eerder gezegd dat het schoppen tegen een bal in veel gevallen geen peuleschilletje is. Daar zitten consequenties aan vast, die wij niet moeten onderschatten.

Anderen schrijven mij dat ze niet meer naar het voetballen gaan kijken, omdat ze de hartverscheurende tonelen, die zich soms afspelen onder en na de wedstrijden, niet meer kunnen aanzien. Kijk, dat spreekt me aan. Daar heb ik begrip voor. Ik heb eens tante Agaat zo gek gekregen met mij naar een voetbalwedstrijd te gaan, maar dat is haar (en mij ook een heetje) slecht bekomen.

Veertien dagen lang heeft ze apathisch voor zich uit zitten staren en barstte zo nu en dan in een smartelijke huilbui los. Ja, dat zijn vervelende dingen en nu is tante toch heus voor geen kleintje vervaard. Ik kan me voorstellen dat dit haar aangreep, het was ook bar en boos. Niet alleen verschillende spelers liepen of lagen krimpend van pijn in het rond, maar de scheidsrechter moest zich onder medische behandeling stellen en herstelt nu (na anderhalf jaar) langzamerhand van zijn kwetsuren, maar zal niet meer in het gilde der fluitisten terugkeren omdat hij licht psychisch gestoord is. Jammer, want ik vond het een verbazend aardige kerel.

Ook maken velen bezwaren tegen de handel, die er in spelers wordt bedreven. Ja, dat is waar. Het maakt op mij ook een onsympathieke indruk dat een voetballer als een stuk materiaal of als een machine naar believen kan worden gekocht of verkocht. Spreek ik nog niet over de belachelijke bedragen, die ze soms vragen of neertellen voor een joch, dat misschien met succes tegen een voetbal kan trappen, maar overigens te stom is om voor de duivel te dansen. Inmiddels is het loven en bieden al weer begonnen, vrienden, dat weet u. Zeker het doet mij vreemd aan te moeten lezen dat er soms salarissen worden geboden, die een veelvoud zijn van wat een minister in z'n hand krijgt. En die moet toch ook (in het algemeen) z'n weetje weten.

Kijk, het is juist die opdrijverij van de prijzen en dat gescharrel met iemands principes, die de jongens steeds meer opjuint en tot onverteerbare lieden maakt. Trouw aan een baas, die goed voor je is, bestaat er in de voetbalwereld niet meer. Ik zie het al dat een timmermansjongen, die behoorlijk z'n hamer hanteert, kan „weggekocht" worden door een ander bedrijf, waar ze de knaap, behalve een baan met alle toebehoren, ook nog een huis met zwembad en een sigarenzaak voor z'n vrouw aanbieden. Dat doet naar aan, vindt u niet?

En dan tenslotte even nog dit: Soms worden ze geronseld voor het buitenland, met name Amerika. Het is geen heimwee naar de kerels, die sommige supporters van nederlandse clubs tegen deze praktijk bezwaar doet maken, maar ze vinden eenvoudig dat Amerika de markt hier bederft. Zit iets in, vrienden, zit iets in. Maar als je leest wie en wat ze zijn en hoe ze do voetbalsport propageren in het buitenland— de goeden niet te na gesproken — laat het buitenland er prinsheerlijk blij mee zijn.

BARTJE

Aan zet

De afgelopen jaren is de bezetting van het schaaktournooi te Mar del Plata (Argentinië) telkens bijzonder sterk geweest. Opvallend is daarom, dat het tournooi dit jaar slechts lokale betekenis had. Behalve de Argentijn Najdorf nam geen enkele speler van naam deel en buitenlanders waren niet uitgenodigd. Speelden misschien financiële moeilijkheden een rol? Grootmeester Najdorf had geen enkele moeite om het tournooi met 9 uit 9 te winnen. Hoe gemakkelijk het ging, toont o.m. onderstaande partij.

NAJDORF—ROLLANSKY
Mar del Plata 1967

1. d2-d4, d7-d5, 2. c2-c4, c7-c6, 3. Pg1-f3, Pg8-f6, 4. Pb1-c3, d5xc4, 5. a2-a4, Lc8-f5, 6. e2-e3, e7-e6, 7. Lf1xc4, Lf8-b4, 8. 0-0, 0-0, 9. Dd1-e2, Pf6-e4 (?) (De zwartspeler is kennelijk niet op de hoogte. Zwart kan, zoals de theorie voorschrijft, gewoon met 9. ...Pbd7, 10. e4, Lg6 voortzetten. Het schijnbaar sterke witte centrum legt de witspeler ook verplichtingen op; onder omstandigheden kan Zwart het pionnenblok met e6-e5 te lijf gaan) 10. Lc4-d3! (Een kansrijk pionoffer) 10. ...Lb4xc3 (Misschien komt 10. ...Pc3:, 11. bc3:, Ld3:!, 12. Dd3:, Le7 eerder in aanmerking) 11. b2xc3, Pe4xc3, 12. De2-c2, Lf5xd3, 13. Dc2xd3, Pc3-d5, 14. Ta1-b1 (Wit heeft voor de geofferde pion een mooi vrij spel, open lijnen en de meeste ruimte. In zijn partij tegen Trifunovic (Praag 1946) had Najdorf al laten zien, dat 14. La3, Te8, 15. Tab1, b6, 16. Pe5 Wit een zeer goed spel geeft, maar hier doet hij tegen een inferieure tegenstander anders. Volgens „Ajedrez" koos Najdorf te tekstzet om Rollansky, die een zeer goed kenner van de theorie wordt genoemd, te verrassen. M.i. zou een goed kenner van de theorie 9. ...Pe4 helemaal niet gespeeld hebben!) 14. ...Dd8-c7, 15. e3-e4, Pd5-f6? (Leidt rechtstreeks tot verlies. Het paard moest in ieder geval naar e7 terug. Thans dwingt Najdorf met een bekende manoeuvre beslissende verzwakkingen van de zwarte koningstelling af) *Zie diagram*

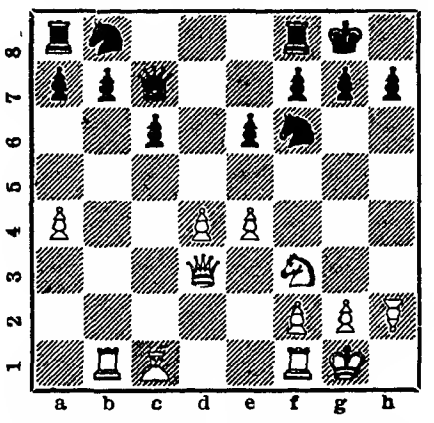

16. e4-e5!, Pf6-d5, 17. Pf3-g5!, g7-g6, 18. Dd3-h3!, h7-h5, 19. g2-g4!, Kg8-g7 (Wat anders?) 20. g4xh5, Tf8-h8, 21. h5-h6+!, Kg7-g8 (De toren mocht niet slaan wegens 22. Pe6:+ etc.) 22. h6-h7+, Kg8-g7, 23. Tb1-b3 (De zwarte koning krijgt er een vijand bij...) 23. ...Pd5-e7 (Verdient nauwelijks een vraagteken, want ofschoon deze zet direct weerlegd wordt, is het duidelijk, dat Zwart voor een verloren zaak vecht) 24. Dh3xe6!, Pe7-d5 (24. ...fe6:, 25. Pe6:+ en Wit heeft met rente de dame teruggewonnen) 25. Pg5xf7!, Th8xh7 (Of 25. ...Df7:, 26. Lh6+! etc.) 26. Pf7-d6 en Zwart gaf zich gewonnen.

Correspondentie aan A. C. v.d. Tak, Wilhelminastraat 28, Haarlem.

DEEL VAN SCHUTTING AFGEBRAND

Een deel van de ruim anderhalf jaar geleden voor het café-restaurant „De Rotonde" opgetrokken schutting t.b.v. de sloop- en nieuwbouwwerkzaamheden aan het etablissement, is afgelopen zondag tengevolge van een korte maar felle brand in de as gelegd. De brand, die gepaard ging met een grote rookontwikkeling, trok honderden nieuwsgierigen naar de rotonde. Door de tocloop was de politie genoodzaakt het verkeer in de omgeving enige tijd om te leiden. De blussingswerkzaamheden verliepen vlot.

De brandweer slaagde er in met enkele stralen het vuur te bedwingen. Over de oorzaak bestaat geen zekerheid. Verondersteld wordt dat het vuur door passerende jongelui is aangestoken.

MUTATIES HELMBESTUUR

Na het aftreden van twee bestuursleden van de stichting culturele kring „'t Helm", heeft het bestuur drie nieuwe leden aangetrokken. Het zijn mej. Marijke van Maris en de heren Joh. M. Vader en Jan van den Bos. Tot artistiek adviseur van „'t Helm" werd de heer J. Bouhuijs benoemd.

FAMILIEBERICHTEN

Heden overleed tot onze grote droefheid na een langdurig gedragen lijden, mijn lieve man, onze zorgzame vader, behuwd- en grootvader

ARIE KERKMAN

op de leeftijd van 76 jaar.

Uit aller naam:
G. W. Kerkman-Gussinklo

Zandvoort, 19 juni 1967
Van Lennepweg 5

De teraardebestelling zal plaats hebben donderdag 22 juni, 3 uur n.m., op de algemene begraafplaats te Zandvoort.

WIJZIGING IN DE KWITANTIEDIENST VAN PTT

Voor de girokwitanties (kwitanties, waarvan het ingevoerde bedrag direct op de postrekenig van de aanbieder wordt overgemaakt) gaat PTT met ingang van 14 augustus a.s. gebruik maken van ponskaarten in plaats van slappe formulieren. Tegelijkertijd komt er verandering in de wijze van aanbieding. Thans moeten deze kwitanties op borderellen worden ingeschreven en aan het loket van een postkantoor afgeven. Ingaande 14 augustus dient de aanbieder de kwitantie rechtstreeks te zenden aan het postkantoor in de plaats waar het incasso moet geschieden. Deze verzending kan ongefrankeerd plaatsvinden in enveloppen, die evenals de ponskaarten gratis voor de belanghebbenden op ieder postkantoor verkrijghaar zijn.

PONY-EXPRES DOOR ZANDVOORT-NOORD

Sinds gisteren rijdt door de straten van Zandvoort-noord de „pony-expres", een initiatief van de Zandvoortse Ponyclub „De Strandruiters". Het is een met twee pony's bespannen kleine „Jan-Plezier", die plaats biedt aan circa twintig jeugdige passagiers. Het ligt in de bedoeling de expres gedurende de zomermaanden dagelijks te laten rijden. Om het half uur zal worden gestart vanaf het paviljoen „De Vijverhut" aan de Vondellaan.

Belangrijke TELEFOONNUMMERS EN ADRESSEN

3043, 3044, 3045 *Politie*
4444 *Politie* (alleen noodgevallen)
2000 *Brandmelding*
4841 *Gemeente-secretarie*
2262 *Informatiebureau Vreemdelingenverkeer*, kiosk Raadhuisplein
4389 *VAMOR-Rijschool „De Branding", Van Lennepweg 75rood*
(02500) 42212 *Garage Flinterman*, Zandvoortselaan 365, Bentveld, SAAB-service-dealer
2071 *Horlogebedrijf C. Waaning*, Kostverlorenstraat 68
2231 *Boekhandel v/h Esvé*, Gr. Krocht 17
2424 *Autobedrijven „Rinko"*, Oranjestraat en Stationsplein
2525 *W. Schouten*, centrale verwarming, ollehaarden, gasforn., wasautomaten
3227 *„De Oude Tijd"*, antiek, in- en verkoop, Oranjestraat 2a
2912 *Hotel-Restaurant „Sonnehoeck"*, Dr. Smitstraat 5.
(02500) 65185 Singer Naalmachines, vert. H. Houssart, Rijksstr.w. 122, H'lem
(02500) (tijdel.) 12015 P. Houssart, *Singer Maatschappij*, Edinburghstraat 5, Haarlem.
(020) 233872 *Diamond Shop, ja. Barber & Zn*, Keizersgracht 740, Amsterdam
2176 *N.H. verg. „Het Groene Kruis*, secr. P. W. Wels.
2720 *Zuster S. Molenaar-de Wilde*
2382 *Zuster E. Reitsma*
2135 *Gertenbachs Drukkerij, Zandvoortse Courant*, Achterweg 1

SCHOONHEIDSSALON
Voor: GEZICHTSBEHANDELING
MANICURE - MASSAGE
Alleen volgens afspraak
Willemien van Leeuwen
BREDERODESTRAAT 166
Zandvoort, tel. (02507) 3377

VIVO

In onze nieuwe VIVO-Supermarkt te Zandvoort, zoeken wij voor spoedige indiensttreding

a. MAGAZIJNCHEF
Grondige ervaring beslist vereist.

b. CASSIÈRE
die de belangrijkheid van haar taak in een moderne supermarkt beseft.

Sollicitaties gaarne aan: VIVO-Supermarkt N.V., Passage, 25-31, Zandvoort. Event. telef. afspraak onder tel. nr. (02507) 5385.

OMKEPERS
Tandarts Heideman
Zfs-verz. kunnen voor ½ j. gebitscontrole nog tot en met *woensdag 28 juni* zich op spreekuur vervoegen, Poststraat 7: Ook voor julicontrole.

AANGEB.: 3 en 2 pits-aardgascomforen, gebr. en nw.; antieke tafel, pracht dressoir, Koelstra kinderwagen, Edy snelwasser (als nieuw), Acme wringer, smeedijzeren lamp, 2 noten panelen 80 x 155, gr. tafel (12 pers.), elec. 2 plaatcomfoor. Telef. 4056.

Te koop SLAAPK. ameubl., *f* 250,-. Tel. 3586 of Van Lennepweg 26/1.

WOONHUIS nabij watertoren te koop aangeb. Vrij uitz. over parkeerterrein, bev. kamer ensuite, 4 sl.k., keuken met 2e keuken, douche. Zeer binnenkort ontruimd te aanv.. Inl. mak. S. Attema & Zn., Hogeweg 64-66, tel. 2715.

HUIS te koop, leeg te aanvaarden; ingezetene. Mak. K. C. van den Broek, Brederodestraat 25, tel. 2318.

Gevr. KAMERS m. gebr. v. keuk., of VRIJE ETAGE voor 2 pers., mnd. juli. Br. m. prijs J. C. van Dongen, Amersfoortsew. 63 a, Doorn Telefoon (03430) 2021.

SPORTWAGEN MG-A. te koop, in goede staat. Marisstraat 58, tel. 4071.

Familiedrukwerk
Gertenbachs Drukkerij
Achterweg 1 - Telef. 2135

Noordhollands Philharmonisch Orkest
Concertgebouw Haarlem - donderdag 22 juni, 8.15 uur
Derde Zomerconcert
Dirigent: HANS VONK
Solist: HERMAN UHLHORN - piano
Programma: Tschaikowsky-Ouverture „Romeo en Julia"; Tschaikowsky - Pianoconcert no. 1; Beethoven-Symfonie no. 7.
Entrée *f* 2,- (a.i.) Kaartverkoop Alphenaar, Kruisweg 49, Haarlem, tel. 10125

NIEUW GEVESTIGD:
Café Pension Slegers
(Petit restaurant)
ZEESTRAAT 55
A.s. DONDERDAG VAN 3—5 uur OPENINGSRECEPTIE voor genodigden.
Voor het publiek is de zaak op dezc uren gesloten.

Abonneert U op de Zandvoortse Courant

Bijna 800 autokerkhoven in Nederland

Nederland telt in toaal 798 opslagplaatsen voor afgedankte auto's. In 337 gemeenten blijken één of meer opslagplaatsen aanwezig te zijn. De provincie Noord-Brabant heeft de meeste opslagplaatsen voor afgedankte auto's, terwijl Breda van alle geregistreerde gemeenten de meeste autokerkhoven binnen haar grenzen heeft, n.l. 35.

Dit blijkt uit een onderzoek, dat de stichting „Recreatie" heeft laten verrichten door de beraadsgroep „Autokerkhoven". Aan 942 gemeenten werd een vragenlijst toegestuurd, van 921 gemeenten werden de formulieren terugontvangen.
De autokerkhoven, aldus het rapport, liggen verspreid over het gehele land. Ruim honderd kerkhoven behoren tot de grote concentraties van afgedankte auto's.

Van de autokerkhoven bevinden zich 421 in of aan de rand van de bebouwde kom van de betrokken gemeenten, 329 in het agrarische gebied.

Uit dit alles blijkt, aldus het rapport autokerkhoven, dat aan deze opslagplaatsen maar weinig natuurruimte is opgeofferd. Daar staat echter tegenover, dat het grote aantal autokerkhoven in het agrarische landschap over het algemeen van veraf al zichtbaar is en dan ook weinig fraais te zien geeft. De overgrote meerderheid (ruim tweederde) van de geregistreerde opslagplaatsen voor afgedankte auto's is van de openbare weg af duidelijk zichtbaar.

De laatste jaren is het aantal opslagplaatsen voor gebruikte auto's sterk toegenomen. Voor 1960 waren er 313 autokerkhoven in gebruik,. maar volgens de nu verkregen gegevens zijn er na 1960 niet minder dan 485 bijgekomen. Dit is ongeveer evenredig aan de toeneming van het aantal afgedankte auto's: van 37.000 per jaar in 1960 tot 80.000 per jaar in 1960.

Uit de verstrekte gegevens blijkt een aanzienlijke spreiding over het hele land. Van een concentratie van dergelijke ondernemingen in het westen van ons land, die overeenkomt met de grootste autodichtheid, is niets gebleken.

N.H.PH.O. CONCERTEERT IN HERVORMDE KERK

Het jaarlijkse zomerconcert in de badplaats door het Noord Hollands Philharmonisch Orkest, onder auspiciën van de stichtingen „Touring Zandvoort" en „Culturele kring 't Helm" zal plaats vinden op woensdag 5 juli, in de Hervormde kerk.

Onder leiding van Henri Arends zal het orkest een Mozart-programma ten gehore brengen, waaronder het fluitconcert in G gr. t., en het Hobo-concert in C gr. t. Als solisten zullen optreden de jongste leden van het orkest, namelijk in het fluitconcert Jan van den Berg en in het Hobo-concert Rykle van der Heide.

Met de fiets er op uit

Onder de vervoermiddelen die voor de recreatie gebruikt worden neemt de fiets een belangrijke plaats in. Er bestaat een toenemende belangstelling voor openluchtrecreatie en een streven om de vrije tijd buiten door te brengen. Daarbij blijkt de fiets in toenemende mate een aantrekkelijk middel te zijn. Niet alleen omdat de fiets doelmatige en gezonde beweging verschaft, maar ook omdat veel recreatiegebieden alleen maar op de fiets te bereiken en te genieten zijn. Dat geldt zowel voor vakanties als voor weekenduitstapjes.

Ter ondersteuning van het fietstoerisme in Nederland worden door de „stichting: fiets!" te Amsterdam fietskaartjes met routebeschrijving uitgegeven. Deze kaartjes kunnen tegen vergoeding van *f* 0,25 per kaart voor verzendkosten worden aangevraagd bij „stichting: fiets!", Europaplein 8, Amsterdam, Postgiro 234567. Steeds nauwkeurig het gewenste nummer vermelden.

Tot nu toe zijn verschenen:
Route 1: Provincie Groningen: omgeving stad Groningen
Route 2: Friesland: Gaasterland
Route 3: Drente: Hondsrug
Route 4: Overlijssel: Salland (in herdruk)
Route 5: Overijssel: Hengelo, Enschede, Haaksbergen (in herdruk)
Route 6: Gelderland: Achterhoek, omgeving Zutphen, Almen (in herdruk)
Route 7: Rijk van Nijmegen: Groesbeek, Beek
Route 8: Provincie Utrecht: omgeving Amersfoort, Soesterberg, Leusder Heide (in herdruk)
Route 9: Noord-Holland: omgeving Alkmaar, Schoorl, Egmond (in herdruk)
Route 10: Zuid Holland: omgeving Den Haag, Wassenaar, Zoetermeer (in herdruk)
Route 11: Alblasserwaard: omgeving Krimpen a.d. IJssel (uitverkocht)
Route 12: Provincie Zeeland: Zuid Beveland rondom Goes
Route 13: Wouwsche Plantage: omgeving Bergen op Zoom, Hoogerheide, Wouw (in herdruk)
Route 14: Midden Brabant: omgeving Hilvarenbeek, Vessem (in herdruk)
Route 15: provincie Noord Brabant: De Kempen, omgeving Geldrop, Sterksel, Mierlo (in herdruk)
Route 16: Zuid Limburg: omgeving Valkenburg, Margraten, Gulpen (uitverkocht)
Route 17: Noord West Overijssel: omgeving Blokzijl, Kampen, Zwartsluis (uitverkocht)
Route 18: Zuid-oost Veluwe: omgeving Velp, Rozendaal, de Posbank, Imbosch (in herdruk)
Route 19: Driebergen, Doorn (in herdruk)
Route 20: Oranjewoud, omgeving Langezwaag, Heerenveen, Oudeschoot
Route 21: Zuid Beveland: rondom Goes
Route 22: Provincie Groningen: ten Z. van de stad Groningen: Roden, Paterswolde
Route 23: Veluwe, Ede, Bennekom
Route 24: Bijlmermeer: Zuid Oostelijk van Amsterdam
Route 25: Drents Friese Wold: Steenwijk, Frederiksoord
Route 26: Zuld Veluwezoom:Rhenen, Wageningen
Route 27: De Meijerij: omgeving 's-Hertogenbosch
Route 28: Valkenswaard: Vennengebied ten Z. en Z.O. van Eindhoven
Route 29: Nunspeet: N.W. Veluwe
Route 30: Zuid West Twente: Almelo, Markelo, Goor
Route 31: Zuid Limburg: ten Z.W. van Valkenburg, Margraten, Slenaken
Route 32: Alblasserwaard: Kinderdijk, Dordrecht, Barendrecht
Route 33: Zwolse Bos, Heerder en Gelderse IJssel
Route 34: Midden Limburg,Roermond, Swalmen
Route 35: Loonse- en Drunense Duinen: ten N. van Limburg
Route 36: Maasland: Lith, Oss, Ravenstein
Route 37: Arnhem: Hoge Veluwe
Route 38: Nijmegen: Groesbeek, Alverna
Route 39: Amsterdamse Bos Waver: ten Z. van Amsterdam
Route 40: Harderwijk: rond het Veluwemeer

Tennisclub „Zandvoort"

Zondag 18 juni:
Promotiewedstrijd naar 2e klasse.
TC Zandvoort II - Bakkum I 4—4
TC Zandvoort II promoveert naar de 2e kl.

WEDVLUCHTEN POSTDUIVEN

Afgelopen zondag nam P.V. Pleines deel aan een wedvlucht vanaf Pont St. Maxene. De afstand bedroeg 367 km. Gelost om 10.30 uur, arriveerde de eerste duif om 16.52 uur.

De resultaten waren:

J. Donker	1. 3. 7. 9.
R. Benjamins	2.
J. B. Koper	5. 12. 16.
M. Buis	4.
K. Driehuizen	6. 13.
B. Lukkassen	8.
W. Driehuizen	10. 15
H. Lansdorp	11.
A. Molenaar	14.

MET EN ZONDER LEESBRIL

Nieuwe boeken Openbare Bibliotheek
Romans:
Becker - Een verbond met de dood. 1965.
Brink - Lobola voor het leven. 1962.
Clifford - Opdracht zonder risico. 1966.
Coenen - Kinderen zonder vader.
Colette - Gigi. 1961.
Creeley - De goudgravers. 1966.
Deighton - Begrafenis in Berlijn. 1964.
Dhont - God in Vlaanderen. 1965.
Andres - Der Taubenturm. 1966.
Polnoy - Boo. 1947.
Seton - Avalon. 1965.
Dhôtel - Pays natal. 1966.

Ontwikkelingslectuur
Aardrijkskunde; lexicon. 1966.
Bakker - Onderhoud, verbetering en herstel van gebouwen. 1966.
Belinfante - De burger en zijn staat. 1966.
Caldwell - Mensen met rood bloed. 1966.
Chorus - Zuigeling en kleuter. 1966.
Doe het zelf. Jaargang 1965/66.
Eysenck - Gebruik en misbruik van de psychologie. 1964.
Greshoff - Geschiedenis der Nederlandsche letterkunde. 1929.
Hilton - Gastheer in het groot. 1962.
Hoedeman - Miniatuurautobanen. 1965.
van Krimpen - Over het maken van boeken. 1966.

VIS- en DELICATESSENHANDEL
FA. SCHUT
In onze VERSEVISHAL ing. Kosterstraat, dagelijks aanvoer van
VERSE ZEEVIS
Wij bezorgen alles aan huis.
Ook uw WARME GEBAKKEN VIS.
KERKSTRAAT 21 - TELEFOON 2121

67e jaargang no. 47 - Verschijnt dinsdags en vrijdags | Opgericht in 1900 | VRIJDAG 23 JUNI 1967

ZANDVOORTSE COURANT

voor ZANDVOORT, BENTVELD en AERDENHOUT

UITGEVER: IJS DE JONG, GERTENBACHS DRUKKERIJ, ACHTERWEG 1, TELEFOON 2135

Redaktie en adm.: Achterweg 1
Postbus 23, tel. 2135. Giro 52 33 44
Advertentieprijs 15 ct p. mm-hoogte
Abonnementsprijs ƒ 8,— per jaar, per post ƒ 9,—; buitenland ƒ 10,—; losse exemplaren 10 cent.
Giro 52 33 44 t.n.v. IJs de Jong

Krantenlezend Nederland

doorgelicht

De nederlandse mannen besteden gemiddeld 48 minuten per dag aan het lezen van de krant, vrouwen gemiddeld 40 minuten. Mannen boven de 65 jaar doen echter ruim een uur per dag over het lezen van hun dagblad, vrouwen van die leeftijdsgroep iets minder dan een uur.

Deze en tal van andere tot dusver onbekende gegevens zijn tevoorschijn gekomen uit een diepgaand onderzoek dat de Nederlandse Stichting voor Statistiek in opdracht van het Centraal Bureau voor Courantenpubliciteit heeft ingesteld onder de Nederlandse bevolking. Het is met name de reclamewereld, die in de resultaten van een enquête over de leesgewoonten van de dagbladabonnees belang stelt. Voor het eerst wordt nu een gefundeerd antwoord gegeven op de vraag: hoe wordt het dagblad gelezen?

Nederland telt 3,5 miljoen dagbladabonnementen, het aantal dagbladexemplaren dat geregeld in huis komt is echter 3,8 miljoen. Omdat er 3,4 miljoen gezinnen zijn is het duidelijk dat er vele zijn waar meer dan één dagblad wordt gelezen. In de hoogste welstandsgroep komt dit het meest voor: 147 kranten per 100 gezinnen. Het is ook deze groep die relatief het grootste is onder de drie percent gezinnen die losse nummers kopen.

Gemiddeld worden er 111 kranten per honderd gezinnen gelezen. Er zijn ook gezinnen die met een ander gezin meelezen. Dit komt het meest op het argrarische platteland voor. Er zijn trouwens ook nog 140.000 gezinnen in Nederland, waar nooit een krant in huis komt.

Ongeveer één op iedere drie personen ontvangt of koopt een ochtendblad. In de hoogste welstandsgroepen loopt dit op tot meer dan de helft. In het zuiden van het land, waar de meeste regionale dagbladen 's morgens verschijnen, lezen twee op iedere drie personen een ochtendblad.

Ruim de helft van degenen die een ochtendblad ontvangen of kopen leest het later op de dag. In alle bevolkingsgroepen wordt de krant het meest in de avond gelezen.

De krant wordt overwegend (94 percent) thuis gelezen. Van de mannen tussen de 25 en 29 jaar leest zeven percent de krant op kantoor of bedrijf. Dat is één op iedere vijf mannen in deze leeftijdsgroep, die de krant 's morgens ontvangen of kopen.

Eén op iedere vier volwassenen kijkt de krant vrijwel geheel door zonder noodzakelijkerwijs alles te lezen. Een op drie leest eerst de voor haar of hem interessante dingen en daarna de rest. Eveneens één op drie leest alleen de interessante dingen. Eén op iedere tien alleen de koppen. Het vrijwel geheel lezen van de krant komt bij ouderen meer voor dan bij jongeren.

Gemiddeld heeft een pagina met advertenties een kans van tachtig percent om opengeslagen te worden en een kans van zeventig percent dat iets op de pagina bewust wordt gezien of gelezen.

AGENDA

voor de openbare vergadering van de raad der gemeente Zandvoort op dinsdag, 27 juni 1967, des namiddags 8 uur.

1. Vaststelling van de notulen van de vergadering, gehouden op 30 mei 1967.
2. Ingekomen stukken.
3. Benoemingen enz.
4. Voorstel tot wijziging van de Salarisverordening 1965.
5. Verkoop grond aan strandexploitanten.
6. Preadvies met betrekking tot het schrijven van bewoners van de Boulevard Paulus Loot e.o. inzake de handhaving van het woonkarakter van die wijk.
7. Gemeenschappelijke regeling gemeentelijk voortgezet onderwijs.
8. Onbewoonbaarverklaring Spoorbuurtstraat 18.
9. Krediet voor verzwaren gasbuizennet.
10. Huurverhoging gemeentewoningen enz. per 1 juli 1967.
11. Verlenging ontruimingstermijn onbewoonbaar verklaarde woningen.
12. Stichting van een speeltuin in het vijverpark.
13. Plan voor de stichting van een „dolfinarium" in het boulevardcentrum.
14. Rondvraag.

ANJERACTIE 1967

In verband met de jaarlijkse Anjeractie heeft burgemeester A. Nawijn zich met de volgende oproep tot de inwoners van Zandvoort gericht:

In de week van 26 juni tot en met 1 juli a.s. zal ook in deze gemeente de bekende Anjeractie plaatsvinden. Zij wordt voorbereid door de contactcommissie culturele belangen, welke commissie intussen op verschillende personen uit het plaatselijk verenigings- en schoolleven een beroep heeft gedaan om zo mogelijk weer hun zeer gewaardeerde medewerking te verlenen.

Gaarne wil ik nog met een enkel woord de aandacht vestigen op het grote belang van deze geldelijke actie. Het Anjerfonds Noord-Holland heeft in 1966 weer vele activiteiten in de provincie kunnen steunen en stimuleren. Hierbij lag ditmaal het accent in het bijzonder op de subsidiëring van dorpshuizen en wijkeentra. Doch ook andere subsidieverleningen vonden plaats. Zo werden ook nu weer een groot aantal harmonie- en fanfarekorpsen, drumbands, operette- en toneelverenigingen en andere instellingen uit alle delen van de provincie financieel geholpen. Ook enkele verenigingen en instellingen in deze gemeente mochten reeds van de hulp van het Anjerfonds profiteren.

De steun aan de verschillende facetten van het culturele leven in deze provincie kan door het Anjerfonds uiteraard slechts worden voortgezet wanneer daarvoor de nodige gelden beschikbaar komen. Eén van de belangrijkste bronnen van inkomsten is nog steeds de jaarlijkse Anjeractie.

Moge dank zij uw financiële hulp ook Zandvoort daarvoor op succesvolle wijze haar aandeel leveren.

DODELIJK VERKEERSONGEVAL OP ZANDVOORTSELAAN

Dinsdagavond botsten op de Zandvoortselaan ter hoogte van „Het Heem" omstreeks vijf over half twaalf twee personen-auto's frontaal tegen elkaar, waarbij de bestuurster van een der wagens, de 45 jarige mevr. S. J. Sjardin-Kamping het leven verloor. Van de vier inzittenden van de andere wagen werd het echtpaar R. Jansen uit Zandvoort zwaar en hun zoon en schoondochter licht gewond. Zij werden tezamen met het verongelukte slachtoffer naar een Haarlems ziekenhuis vervoerd. Beide auto's werden totaal vernield.

FILMPJE OVER WERK VAN HET GROENE KRUIS

Woensdag j.l. werd een kort filmpje betreffende de hulpverlening van Groene Kruiszusters aan vacantiegangers opgenomen. De heer Wels, secr. van het Groene Kruis in Zandvoort, had hiervoor de medewerking ingeroepen van dr. P. Flieringa, die in zijn spreekkamer gefilmd werd en zr. A. Bloemen, die in de door de firma Strijbis ter beschikking gestelde modelflat aan het Burg. van Fenemaplein, een „patiente" verzorgde. Binnenkort worden deze filmshots over de televisie uitgezonden.

Vanaf het beeldscherm gezien

Wellicht een mijlpaal die in de geschiedenisboekjes zal worden gehoekstaafd, naar vanaf de beeldbuis gezien was de speciale bijeenkomst van de Algemene Vergadering der Verenigde Naties van j.l. dinsdag, gewijd aan de militaire en politieke gevolgen van de oorlog tussen Israël en de Arabische nabuurstaten, weinig opwindend. Misschien moet je er nog wat aan wennen dat de politieke leiders op het wereldtoneel anno 1967 geen spectaculaire figuren zijn, maar zakelijke mannen die zich er van bewust zijn — of menen te zijn — dat zij aan het hoofd staan van een groot bedrijf dat zo efficient mogelijk moet worden beheerd. Na de amateurs behoren nu ook de acteurs in de politiek vrijwel tot het verleden. Bij hun optreden onder de schijnwerpers onthouden de huidige bewindvoerders zich van bezwerende gebaren en verooroloven zich nauwelijks een blijk van emotie. Dat wil overigens met zeggen dat hun sobere stijl altijd in overeenstemming is met de inhoud van hun toespraken.

Premier Kosygin van Rusland, die op het scherm in de huiskamer als een gortdroge man verscheen, betichtte de Israeliërs op de vlakke toon van een statisticus van de meest verschrikkelijke wandaden in de strijd tegen de Arabieren en vergeleek hun optreden met dat van de nazi's in de jaren '40-'45. De V.N.-afgevaardigen achter hun lessenaartjes bleven er onbewogen onder, maar voor de niet-ingewijden die voor het tv-beeldvlies zaten was deze parallel moeilijker te verwerken. Was dit nu een specimen van een meer genuanceerde benadering van de vraagstukken in het Midden-Oosten, waarop in sommige vaderlandse periodieken zo met klem wordt aangedrongen?

Volgens de commentatoren moet je op zulke krasse uitspraken minder acht slaan dan op hetgeen de Russische manager opmerkt over de verschrikkingen van een derde wereldoorlog, die een atoomoorlog zal zijn en zijn mededeling dat hij niets tegen het bestaan van de staat Israël heeft. Hieruit zou blijken dat de Sovjet-Unie in deze kwestie streeft naar een minnelijke schikking tussen de partijen. Maar wanneer je verneemt, je ziet het niet, dat de Russische delegatie de zaal verlaat, wanneer de Israëlische minister van buitenlandse zaken Rusland verwijt in de kwestie niet vrijuit te gaan, dan klinkt die opinie al minder overtuigend. Er wordt echter direct verzekerd dat de aftocht der gladiatoren een onderdeel van het spel is. Achter gesloten deuren en vensters zijn de politici aanzienlijk minder grof en beweegt de discussie zich op het niveau van mensen die elkaar al eens eerder onder vier ogen hebben ontmoet. Dat is een prettige gedachte.

Voor dat de huiskamer-séance met de Verenigde Naties moet wijken voor de nationale beelden doet de Amerikaanse vertegenwoordiger een redelijk lijkend voorstel om de spanning aan Israëls grenzen te verminderen en een begin met de vrede in dit gebied te maken. Eén van de onderdelen van het vredesplan is het waarborgen van de „nationale integriteit". Een mooi woord en een mooi ding. B.v. ook voor land en volk van Vietnam, denk je dan. Maar alles kan niet ineens tot stand worden gebracht. Enkele uren voor het VN-debat heeft president Johnson voor radio en tv gezegd de vrede in Vietnam nog niet te kunnen aankondigen, maar dat hij zijn best zou doen die voor het Midden-Oosten te bereiken.

Hoe moet je dat nu vertalen: als een schrale troost, een pleister op de wonde of een Janus-boodschap? En met die vragen verdwijnt de uitzending op het beeldscherm in de mist.

BURGERLIJKE STAND

16—22 juni 1967

Overleden: Arie Kerkman, oud 76 jaar. geh. met G. W. Gussinklo.

Ondertrouwd: Herbert Wiebusch en Elfriede Elisabeth Emmerling; James Patrick Kennedy en Rosalie Justine Metz.

Gehuwd: Erik Cornelis Maters en Margaret Grace Bradley; Willem Steijn en Gerarda Nellie Jozephita de Leeuw.

Geboren buiten de gemeente: Bernadette, d.v. van Tj. H. van Ewijck en Femke Postma; Hendrik, z.v. J. Koning en C. van Duijn.

Overleden buiten de gemeente: Hermanus Johannes Peper, oud 75 jaar, geh. met H. C. Driehuizen; Gerhardus Nieuwenhuis, oud 83 jaar, geh. gew. met E. E. Holloway.

AUTO HUREN
f 5,- per dag
Borg en risico vanaf ƒ 50,—
Bestel tijdig!
Onze wagens zijn All Risk verzekerd
DE SCHELP Telefoon 4781

COLONNE-OFFICIER KREEG HOGERE RANG

De heer A. Loos, officier van de Rode Kruis-colonne van de afdeling Zandvoort, is bevorderd van 2e tot 1e luitenant. De bevordering vond afgelopen zondag plaats na afloop van de nationale autoraces op het circuit. De heer Loos werd achtereenvolgens met zijn bevordering gefeliciteerd door de voorzitter van de plaatselijke afdeling van het Rode Kruis, de heer Joh. C. Jung, de leider van het medisch team, dr. Fokke Bos, en de directeur van Touring Zandvoort, de heer H. Th. Hugenholtz.

GESLAAGD VOOR EIND- EN TOELATINGSEXAMENS

De alhier woonachtige mej. I. Brink slaagde deze week voor het eindexamen van de Academie voor Lichamelijke Opvoeding te Amsterdam en behaalde daarbij de acte M.O.

□

Aranka Kerkhooven, leerlinge van de Beatrixschool in Zandvoort-noord, slaagde voor het toelatingsexamen van het Coornhertlyceum te Haarlem.

UITVOERING HERVORMD KERKKOOR T.B.V. ORGELFONDS

Ten bate van het orgelfonds concerteert het kerkkoor van de Hervormde Kerk a.s. woensdag in het Hervormde kerkgebouw aan het Kerkplein o.l.v. zijn dirigent Wim Sevinga. Medewerking verlenen Steef Oosterbeek, die het koor aan het orgel zal begeleiden en Gerrit van Slooten, trombone. De dirigent zal tevens enige orgelcomposities ten gehore brengen en de trombonist aan het klavier begeleiden.

AFSCHEID HOOFD WILHELMINASCHOOL

Wegens gezondheidsredenen zal het hoofd van de Wilhelminaschool, de heer P. K. van den Houten, met ingang van 1 juli a.s. met vervroegd pensioen gaan. Ter gelegenheid van zijn afscheid zal op 30 juni a.s., 's middags van 4.30—5.30 uur, in het speellokaal van de Wilhelmina-kleuterschool een officiele receptie plaats vinden.

ZEEPOST

Argentinië: ms „Rio Santiago"	28 juni
Australië: ts „Leipzig"	26 juni
Canada: ms „Prins Ph. Willem"	28 juni
Chili: ms „Diogenes"	28 juni
Indonesië: ms „Hoocbst"	28 juni
Kenya, Oeganda, Tanganjika: ms „Jean Laborde"	30 juni
Ned. Antillen: ms „Sinon"	27 juni
Nieuw-Zeeland: ms „Dunedin Star"	26 juni
Suriname: ms „Ulysses"	27 juni
USA: ms „Gorredijk"	28 juni
ss „Statendam"	30 juni
Rep. Z-Afrika m.i.v. ZW-Afrika: ms „Oldekerk"	28 juni

WATERGETIJDEN

	HW	LW	HW	LW	strand
juni					berijdbaar
25	5.29	1.00	17.57	13.30	9.30—16.00
26	6.15	2.00	18.43	14.00	10.00—16.30
27	7.02	2.30	19.27	15.00	11.00—17.30
28	7.47	3.30	20.13	15.30	11.30—18.00
29	8.36	4.00	20.59	16.30	12.30—19.00
30	9.28	5.00	21.54	17.30	13.30—19.30
juli					
1	10.22	5.30	22.49	18.00	14.30—20.30

Samengesteld door P. van der Mije KCzn

Zandvoorts Badboek

Beste mensen, tante Jans was van de week in een dolle bui en dat hebben we de hele dag geweten! Dat begon al met de vroege morgen j.l. maandag. Enfin, ik zal 't u vertellen als 't zo ver is. Eerst maar even de gewone zaken afhandelen van alle dag!

Zondag 18 juni — De tijd begint op te schieten. Straks zitten we in het hoogseizoen en... de meeste mensen hebben nog niet enthousiaste brieven naar huis kunnen schrijven over het schitterende zomerweer. Ja, het is droog. En daar houdt het ook bij op. Elke dag noordenwind wordt wel een schrale bedoening aan het strand. Maar de zon laat zich gelukkig hele perioden lang zien en dat maakt ten minste nog wat goed. Het zijn op het ogenblik allemaal terrasklanten, hoor! De hele stoeren zie je aan het strand en in de zee. Nou, ik geef 't je te doen! Onder water gaat nog wel, maar zo gauw je boven komt en je moet naar het strand in je natte vel, ben je blauw voor je halverwege bent!

Het was vandaag ook niet erg druk. Kijk, als dit soort weer lang aanhoudt, krijgen de mensen er tabak van, want tenslotte kom je hier voor de zee en de zon, maar als het steeds maar uit het hoge Noorden blijft waaien, begin je de toestand te wantrouwen. Overigens was er weer wat op het circuit te doen en dan merk je er hier zeker wel wat van. Om het precies te zeggen: Dit zijn geen weken geweest, die zoden aan de dijk zetten!

Vanmiddag was er de een of andere slungel zo „leuk" de schutting op de rotonde in brand te steken.

Nu biedt die schutting, notabene op het balcon van Zandvoort, voor onze gasten een allesbehalve fraaie aanblik. Het uitzicht op de grootste attractie van de badplaats, de zee en de wijde horizon, worden er grondig door bedorven. Er zijn al vragen over gesteld in de gemeenteraad.

Het antwoord was, geloof ik, dat met de werkzaamheden achter het houten schot, de bouw van een torenflat, spoedig zou worden begonnen. Maar ondertussen staat die schutting daar al meer dan een jaar en sluit een gedeelte van de openbare (rij) weg af. Ik heb horen beweren dat dit in strijd met de wet zou zijn. Hoe dan ook, wij staan met die houten wand tegenover onze bezoekers voor schut, het is werkelijk geen gezicht. Maar in brand steken is natuurlijk nooit goed te keuren en moet als vandalisme worden beschouwd. En van dit laatste moeten wij hier natuurlijk niets hebben. De brandweer had het vuur wel gauw onder knie, die wakkere jongens staan voor niets.

Maandag 19 juni — Zoals ik al zei: een dolle bui van tante Jans. Ze begon al met-

een toen ze in de tent kwam de hele zaak met de bezem te keren, ofschoon we dat de avond te voren al hadden gedaan. Maar volgens haar was 't weer vuil. Ze komt altijd wat later, want ze moet natuurlijk de boel thuis ook nog redderen. Even later moest ze een tableau met yoghurt, koffie en andere spullen doorgeven. Laat ze de hele santenkraam uit haar handen vallen! Nou, mensen... een ravage in de tent!

Hadden we dat gehad, wilde ze een walsje doen met een dikke klant, die haar ten dans vroeg, toen er ergens een transistor stond te mekkeren. Maar daar heb ik een stokje voor gestoken. Niet dat ik tegen de lol ben, maar hier kan ik dat niet hebben. De mensen kletsen toch al zo gauw van elkaar en als ze aanmerkingen kunnen maken op óns gedrag, verliezen wij het recht van spreken als er ons iets niet aanstaat. Enfin, Jans was een beetje in haar wiek geschoten, vooral omdat de dikke gemoedelijke man er niets mee bedoelde, zei ze. Nou ja, dat moest er nog bij komen! Ik heb haar gezegd dat ze dan maar thuis de beentjes van de vloer moest nemen als daar zin in had. Toch moest ik om haar lachen, want ze ziet er zo grappig uit als ze kwaad is!

Woensdag 21 juni — Het begint er uit te zien dat we zomer gaan krijgen. De temperatuur loopt op en al is de wind dan nu west, zon hadden we vandaag volop. Voor 't eerst kwamen de mensen veel meer naar beneden dan voor kort het geval was. De weerberichten lijken me de laatste tijd niet zo betrouwbaar, als ze dat dan ooit geweest zijn. Maar je kunt natuurlijk niet alles vooruit zien. Er gebeuren met het weer vaak van die gekke onberekenbare dingen. Morgen zal 't warmer worden...

Nou, nou... als dat zo door gaat, wil er van de zomer geen mens naar Spanje!

Ik moest voor deze week maar weer eindigen, beste mensen. De echte strandpret moet voor mijn gevoel nog beginnen en als dát zo ver is, houd ik u weer op de hoogte.

Steeds tot uw dienst!

STOELEMAN

Voorlichtingsmogelijkheden voor ondernemers

in het midden- en kleinbedrijf

De ondernemer in het midden- en kleinbedrijf, die zich wil handhaven moet „bijblijven". De snelle ontwikkelingen moet hij op de voet volgen. Hij moet voorts een groot aantal functies en eigenschappen in zich verenigen. Een en ander maakt, dat een goede voorlichting voor de middenstandsondernemer onontbeerlijk is. Gelukkig staat hem voorlichting in velerlei vorm ten dienste. Allereerst mag worden genoemd de voorlichting, die wordt gegeven door particuliere instellingen en commerciële organisaties, alsmede door privaatrechtelijke en publiekrechtelijke organisaties.. Daarnaast zijn er nog enkele instituten werkzaam, die de ondernemer op hun „eigen" terrein voorlichting en informatie kunnen verstrekken.

Op het terrein van de overheidsvoorlichting aan het midden- en kleinbedrijf is, naast de Economische Voorlichtingsdienst (exportmogelijkheden) en de Rijksnijverheidsdienst (technisch voorlichting), in het bijzonder de dienst van de Rijksconsulenten voor het Midden- en Kleinbedrijf en het Toerisme werkzaam.

In het hierna volgende zullen wij de verschillende voorlichtingsinstellingen en diensten met een korte omschrijving van hun taak , de revue laten passeren. Zaak is, dat de ondernemers een nuttig gebruik maken van de hun ten dienste staande voorlichtingsmogelijkheden.

Wat de instellingen en diensten betreft moge nog worden opgemerkt, dat deze door de Centrale organisaties van het midden- en kleinbedrijf samen met de Overheid of door de Overheid alleen in het leven zijn geroepen.

DE INSTELLINGEN

Economisch Instituut voor het Midden- en Kleinbedrijf (E.I.M.)

Dit instituut, dat in 1930 werd opgericht, verricht wetenschappelijk onderzoek. De resultaten van deze onderzoekingen geven meer inzicht in de ontwikkeling van het midden- en kleinbedrijf. Deze kunnen dienen als uitgangspunt voor een betere bedrijfsvoering. Zowel de organisaties van het midden- en kleinbedrijf als de Overheid maken er ter bepaling van hun beleid, gebruik van.

Grote bekendheid genieten de omzet- en bedrijfskostenstatistieken waaraan de ondernemers kunnen meedoen. Deze kunnen voor hen een middel tot schriftelijke bedrijfsvergelijking zijn. Het verkregen cijfermateriaal wordt ook veelvuldig gebruikt bij de „mondelinge" bedrijfsvergelijking in de zg. bedrijfsvergelijkingclubs, die in vele branches bestaan.

Het E.I.M. verzorgt eveneens publikaties over de structuur van verscheidene branches, over de situatie van de middenstand in bepaalde streken van ons land, over conjuncturele ontwikkelingen van het midden- en kleinbedrijf alsmede over onderwerpen, die betrekking hebben op de produktiviteitsbevordering (studies inzake bedrijfsbeheer, uniforme administratie-systemen etc.).

Onderzoekingen in de vervoerssector worden verricht door het Economisch Bureau Wegvervoer, dat in de organisatie van het E.I.M. een aparte plaats inneemt.

Centraal Instituut voor het Midden- en Kleinbedrijf (C.I.M.K.)

Dit nieuwe instituut is opgericht door de privaatrechtelijke werkgevers- en werknemersorganisaties in samenwerking met de publiekrechtelijke organisaties en de overheid. 1 januari 1967 zal het C.I.M.K. onder centrale leiding, met zijn werkzaamheden beginnen.

Het adres is: Burg. Hogguerstraat 1183-1187 te Amsterdam-West, telefoon: (020) 139955.

In het C.I.M.K. zijn opgenomen: het Centraal Orgaan ter bevordering van de bouw van Middenstandsbedrijfspanden (C.O.M.); het Algemene Waarborgfonds voor de Middenstand (A.W.M.) en het Voorlichtingscentrum voor de Detailhandel (V.C.D.). Deze instellingen werden met ingang van 1 januari 1967 opgeheven.

Aan het C.I.M.K. zijn ook werkzaamheden in het kader van de ontwikkelings- en saneringsmaatregelen voor het midden- en kleinbedrijf toevertrouwd.

Ondernemers in het midden- en kleinbedrijf kunnen bij het C.I.M.K. terecht voor adviezen terzake van de bedrijfsvoering (het doorlichten van hun bedrijf) voor voorlichting over kredietverlening, winkelplanning en collectieve voorlichting (cursussen e.d.), zoals hierna gedetailleerd wordt toegelicht.

De afdeling kredietverlening (voorheen A.W.M.) kan alle mogelijke informaties geven over inrichtings- en hypothecaire kredieten ter financiering van nieuwe bedrijven in nieuwe panden.

Deze afdeling is bovendien ten nauwste betrokken bij de uitvoering van het zg. overnamekrediet, een bijzondere kredietvorm, waarmede de overneming van bestaande bedrijven wordt vergemakkelijkt. Per project wordt een diepgaand onderzoek ingesteld.

De afdeling Planologie (voorheen C.O.M.), heeft tot taak te bevorderen, dat het midden- en kleinbedrijf bij de bezetting van bedrijfspanden in nieuwe wijken „aan zijn trekken" komt. Zij houdt zich daarom bezig met de planning van winkelcentra in nieuwe wijken, evenals met de bestudering van saneringsplannen, waarbij de belangen van het midden- en kleinbedrijf in sterke mate zijn betrokken. Over deze zaken wordt voornamelijk advies gegeven aan gemeentebesturen, maar ook aan middenstandsorganisaties, die willen worden geïnformeerd over de omvang, de ligging en de branchesamenstelling van een winkelcentrum.

Ondernemers in het midden- en kleinbedrijf kunnen bij deze afdeling eveneens voorlichting krijgen over de vestigingsmogelijkheden in de verschillende gemeenten. Meestal wordt deze voorlichting collectief gegeven, doch ook de individuele middenstander kan zich tot de afd. Planologie van het C.I.M.K. wenden.

De afdeling „voorlichting" zet de taak voort van het voormalige Voorlichtingscentrum voor de Detailhandel (V.C.D.).

De voorlichting van deze afdeling van het C.I.M.K. is er op gericht, de ondernemers in het midden- en kleinbedrijf behulpzaam te zijn bij het verbeteren van hun bedrijfsvoering.

Daartoe verzorgt zij, in samenwerking met de centrale middenstandsorganisaties, algemene cursussen. Op verzoek van organisaties kunnen ook cursussen worden samengesteld, die toegespitst zijn op de situatie in een bepaalde branche.

Bedrijfsadviseurs geven tegen betaling adviezen over de bedrijfsvoering en allerlei moeilijkheden die zich in de onderneming kunnen voordoen.

Nederlandsche Middenstandsbank N. V. (N.M.B.)

De doelstelling van de Nederlandsche Middenstandsbank N.V. luidt volgens de statuten o.m.: „het verlenen van kredieten en het verrichten van alle andere bank- en kassierszaken; in het bijzonder ten behoeve van de middenstand". De bank richt zich dus in eerste instantie, getrouw aan haar doel en haar naam, tot het midden- en kleinbedrijf. De kredietverlening van de bank biedt vele mogelijkheden; bedrijfskredieten op korte, middellange en lange termijn, speciale middenstandscredieten onder staatsgarantie (uitsluitend aan haar toevertrouwd), leasing, huurkoop-financiering enz.

In het betalingsverkeer met binnen- en buitenland kan de N.M.B. haar cliënten vele diensten aanbieden, zo ook op het terrein van effecten, verzekering, financiële voorlichting enz. Spaarders hebben keuze uit diverse mogelijkheden.

De bank heeft, verspreid over het gehele land, meer dan 200 kantoren. Dochterondernemingen van de Nederlandsche Middenstandsbank zijn, de Nederlandsche Middenstands- en financieringsmaatschappij voor bedrijfsobjecten N.V. (die door financiële interventie de kansen van het midden- en kleinbedrijf ten aanzien van vestiging in nieuwe wijken tracht te waarborgen) en het Ontwikkelingsbureau Winkelcentra (O.B.W.).

Directoraat-Generaal voor het Midden- en Kleinbedrijf en Toerisme

De Hoofdafdeling Gewestelijke Aangelegenheden en Voorlichting van dit Directoraat-Generaal heeft in iedere provincie en in de gemeente Amsterdam een rijksconsulent voor het midden- en kleinbedrijf en toerisme. Deze consulenten geven de ondernemers in hun werkgebied voorlichting over het overheidsbeleid met betrekking tot de middenstand en de mogelijkheden, die dit beleid voor middenstanders inhoudt. Daarnaast geven zij zowel groepsgewijs, bijv. aan organisaties van middenstanders e.d. als aan de ondernemers afzonderlijk voorlichting op bedrijfseconomisch gebied.

In individuele gevallen fungeren zij ook als wegwijzer, door de ondernemers, die voorlichting of advies nodig hebben te verwijzen naar de voor hen daarvoor geëigende organisaties of instituten. Zij hebben voorts een werkzaam aandeel in provinciale of regionale voorlichtings-activiteiten.

De Borgstellingsfondsen

In ons land bestaan thans 35 van zulke fondsen. Hun oprichting dateert uit de crisis van de dertiger jaren. Hun werkgebied valt in het algemeen samen met het district van de Kamer van Koophandel en Fabrieken.

Midenstanders, die krediethulp, bemiddeling en voorlichting wensen, kunnen zich voor een persoonlijk onderhoud op de spreekuren van het fonds, in hun district, vervoegen.

De Borgstellingsfondsen kunnen twee soorten krediet verstrekken, tot *een maximum* van *f* 10.000,-; n.l. het Bijzonder bedrijfskrediet en het Borgstellingsfondskrediet.

Naast de werkzaamheden ten behoeve van de kredietverlening dienen de fondsen ook te worden gezien als belangrijke voorlichtende instanties voor de keine middenstand. Bovendien verlenen zij, gelet op hun specifieke taakstelling en hun jarenlange ervaring, medewerking aan de uitvoering van de werkzaamheden van de Stichting Ontwikkeling en Sanering voor het Midden- en Kleinbedrijf. Voorts zijn de fondsen betrokken bij de rapportering en adviesering inzake verzoeken om financiële hulp ingevolge de Rijksgroepsregeing „Zelfstandigen".

Conclusie

Er zijn dus vele voorlichtingsmogelijkheden voor de ondernemers in het midden- en kleinbedrijf.

De ondernemer, die niet weet welke mogelijkheid voor hem het meest geschikt is, kan zich laten informeren door zijn organisatie of door de rijksconsulent voor het midden- en kleinbedrijf en toerisme in zijn provincie.

Er worden minder flesjes gegooid

uit rijdende treinen, concludeert N.S.

In de periode van januari tot begin juni van dit jaar zijn er minder ongelukken gebeurd die werden veroorzaakt door achteloos uit rijdende treinen gegooide flesjes dan in dezelfde periode van het vorig jaar. Bij NS heeft men de indruk dat er minder gevallen voorkomen van het onbewust wegwerpen van flesjes en andere voorwerpen uit treinen dan in het verleden.

Het is een zeer voorzichtige conclusie want het zomerseizoen is nog jong en de ervaring heeft geleerd dat juist in deze periode — wanneer de reiziger behoefte heeft aan frisse dranken en frisse lucht en de ramen opengaan — de meeste flesjes naar buiten worden gegooid. Vorig jaar kwamen er bij de spoorwegen in totaal dertien meldingen binnen van gevallen waarin deze flesjes in aanraking kwamen met mensen langs de baan.

De kans dat zo'n fesje, dat door de snelheid van de trein (vaak meer dan 100 km per uur) een levensgevaarlijk projectiel wordt, een mens treft, is allesbehalve klein. De ervaring heeft geleerd dat zij wachtende mensen op perrons kunnen raken; mensen die voor spoorbomen staan te wachten; werkers langs de baan; reizigers en machinisten van passerende treinen en seinhuiswachters in posten langs de baan.

De ervarig leerde ook dat in gevallen waarin persoonlijk letsel wordt toegebracht, het meestal om weggegooide bierflesjes gaat. Vorig jaar zijn stemmen opgegaan om alle flesjes maar uit de trein te bannen. Zij zouden plaats moeten maken voor een andere, bijvoorbeeld een papieren verpakking. Koolzuurhoudende dranken kunnen echter onmogelijk in papier worden gevat, reden waarom men van dit plan afzag.

Wel is men op grote schaal het publiek erop attent gaan maken welke gevaren annex zijn aan het flesjes-weggooien. Er verschenen grote borden op perrons en in de stationshallen waarop deze gevaren treffend in beeld werden gebracht. Daarnaast werden schoolbesturen en militaire autoriteiten gevraagd enige aandacht aan deze belangrijke zaak te schenken.

In overleg met Wagon Lits is nu besloten om in alle treincoup's kaartjes aan te brengen onder de bagagenetten, waarop de reiziger nog eens kan lezen dat hij de flesjes "binnenshuis" moet houden. Deze kaartjes zullen in de loop van de zomer worden aangebracht.

Bij groepsvervoer biedt NS aan de organisatoren sedert kort een folder aan om de deelnemers aan dergelijke georganiseerde reizen ook op het gevaar van de weggeworpen flesjes te wijzen.

OP REIS CARBOVIT tegen maag- en darmstoornissen.
MUGOLIN • (reukloos)
ter voorkoming van muggebeten.

Bossen voor recreatie

in de Randstad Holland

De Werkgroep Bosbouw Randstad Holland van de stichting Bosbouwproefstation „De Dorschkamp" te Wageningen, heeft een eerste verslag uitgebracht over zijn werkzaamheden, een inleiding tot het behandelen van de technische problemen van het stichten van nieuwe bossen voor de recreatie in de Randstad Holland, zoals voorzien in de nota's van de regering betreffende de ruimtelijke ordening in ons land.

Daarbij zijn niet alleen de belangen van de recreatie en de bescherming van een gezonde natuur met zuivere lucht en goed drinkwater betrokken, maar eveneens factoren van economische aard.

Teneinde het noodzakelijke wetenschappelijk onderzoek te stimuleren en te bundelen heeft de Stichting Bosbouwproefstation de werkgroep opgericht met deskundigen op de onderscheiden terreinen van het werkgebied. De werkgroep stelt zich ten doel kennis te verwerven en werkmethoden te ontwikkelen, die van belang zijn voor de juiste bosbouwkundige, recreatieve en landschappelijke inrichting van de bosgebieden in de Randstad Holland, onder inachtneming van nevendoelen op het gebied van milieu-bescherming, drinkwatervoorziening, zandwinning en houtproduktie.

De werkgroep bestudeert als technische vraagstukken o.m. de bodemgesteldheid, de technische uitvoering, de houtsoortenkeuze, de bosaanleg, de recreatie, de relaties van het project met luchthygiëne, de zoetwatervoorziening en de winning van grondstoffen.

De Werkgroep hoopt op deze wijze bij te kunnen dragen aan de oplossing van de vele in zijn eerste rapport gesignaleerde vraagstukken, die alle nauw met de leefbaarheid van westelijk Nederland samenhangen.

ACTIE VOOR NIEUW TOURINGHUISJE

Het bestuur van de Stichting Touring Zandvoort heeft blj de Algemene Bank Nederland en de Nederlandse Middenstandsbank te Zandvoort bijzondere depositorekeningen geopend waarop gelden kunnen worden gestort voor de verbetering van de huisvesting van het VVV kantoor op het Raadhuisplein. Dit is een eerste resultaat van de bespreking die op 13 april j.l. plaats vond in „Hotel Bouwes,, tussen vertegenwoordigers van het Zandvoortse bedrijfsleven en het dagelijks bestuur van „Touring Zandvoort". Men was van oordeel dat de huisvesting van „Touring Zandvoort" uit representatief oogpunt en om practische redenen onvoldoende is.

Uit de kring van de jongeren-middenstand kwam het initiatief voor een speciale actie om het bij het vreemdelingenverkeer belanghebbende bedrijfsleven te bewegen voor het beoogde doel een kapitaal bijeen te brengen. De heer M. Cerni zegde „staande de vergadering" een bedrag van *f* 1.000,— toe. Deze som is inmiddels op de depositorekening bij de Nederlandse Middenstandsbank geboekt. Intussen zijn nog enkele toezeggingen gedaan. Het bestuur van „Touring Zandvoort" ziet de actie van de jonge midenstand van Zandvoort met belangstelling tegemoet en heeft het vertrouwen dat een gezamenlijke inspanning van krachten tot het beoogde doel zal leiden.

HET VOORKOMEN VAN SALMONELLA

Zomerdiarree is te wijten aan eigen zorgeloosheid bij de bereiding van het voedsel. Zij is het gevolg van een besmetting met bacteriën, die men, naar de ontdekker Salmon, Salmonellabacteriën noemt. De ziekte, die ze veroorzaken, heet Salmonellose.

De Nederlandse veestapel is de bron van de infectie. Het dierlijk produkt, dat vaak in geringe mate besmet is, is vlees. Strenge vleeskeuring is niet in staat dit geheel te voorkomen.

Op zichzelf is dat niet erg, als de hoeveelheid bacteriën maar gering blijft. In het warme jaargetijde vermengvuldigen zij zich echter in groten getale. Wij moeten ervoor zorgen, dat ze geen kans krijgen zich zo sterk te vermenigvuldigen, dat zij een gevaar worden voor onze gezondheid.

Dat kunnen we doen door drie maatregelen:

1. een goed hygiëne, niet alleen persoonlijk, maar ook bij de bereiding van het voedsel;
2. voldoende koeling, waardoor de bacteriën zich niet kunnen vermenigvuldigen;
3. snelle en voldoende lange verhitting, waardoor de bacteriën gedood worden.

In de praktijk komt dat neer op de volgende punten:

Wees schoon op uw vaatwerk, hakbord, vorken en messen en ook op uw handen. Zij kunnen besmet zijn en brengen de besmetting van het ene voedingsmiddel op het andere. Was ze flink met water en zeep vóór u met voedingsmiddelen in aanraking komt. Pak het voedsel zo min mogelijk met de handen aan, ook als het toebereid is.

Laat geen vuile hand-, thee- en vaatdoeken in de keuken rondslingeren.

Gebruik vers vlees. Koop het dus kort voor u het gaat bereiden. Als u over een koelkast beschikt, kunt u rauw vlees iets langer bewaren. Ook resten gebraden vlees moeten koel worden bewaard, evenals vis.

Wees voorzichtig met gehakt en maak het zo vlug mogelijk door en door gaar. Proef nooit rauw gehakt.

Vermijd het eten van rauw of halfrauw vlees.

Pak vlees in doorzichtige verpakking direkt uit.

Kook op warme dagen zowel losse als gepasteuriseerde flessemelk in een aangebroken fles 's avonds door.

Zorg dat er zo weinig mogelijk resten overblijven. Zet ze koel weg, liefst in een koelkast en gebruik ze niet dan nadat u ze een kwartier hebt gekookt of doorgebakken. Verwerk nooit resten door versgekookt voedsel.

Was fruit en groente met leidingwater.

Mensen en zaken

Wandelen door het duin

Ze zouden tijdens de Vierdaagse van Nijmegen geen slecht figuur slaan. Want ze hadden er — na de vakantie — heel wat kilometertjes op zitten in het Waterleidingduin. Achteraf kan iedereen zeggen: waar hadden jullie zin in? Het lopen in deze vorm is uit de tijd en als je, zoals in dit geval is voorgekomen, een gat in je zolen loopt, moet je ergens een knettergek figuur zijn...

Ja, zó oordeelt de wereld der buitenstanders, de wereld van de „Pleinstaanders", van de „hankzitters" en van degenen, die op hun voorhoofd wezen als het tweetal voorbij kwam.

Dit deerde de twee niet, want ze hadden dat vleugje hooghartige sportopvatting van het wandelen, die het voor niet-ingewijden bijna onmogelijk maakt een dergelijke opvatting te volgen. Letterlijk en figuurlijk. Overigens doet het er niet toe.

Persoonsnamen worden in dit stuk niet genoemd. De een heeft geen naam en de ander is zo bescheiden dat zijn naam niet in de krant hoeft. Dat is goed. Het getuigt ook van de ware geest. Als er een naam of namen moeten genoemd worden dan is het van het Tilanuspad, van het Rozenwaterveld, van het „Infiltratiegebied" en van het Paardenkerkhof. En dan zeker niet vergeten de Oranjekom met de Oase en ook het gastvrije „knijpje" bij de ingang van de Zandvoortselaan! Het waren grootse dagen. En ze werden niet moe steeds maar weer opnieuw de dagelijkse tocht naar bekende en onbekende gebieden te aanvaarden, nadat ze 's morgens een summier plan hadden opgesteld, waarvan meestal werd afgeweken doordat er altijd wel een van de twee een niet gevaarlijk soort eigenwijsheid moest demonstreren.

Ze hadden zo hun praat onderweg. Niet veel, maar juist voldoende om elkaar te laten blijken dat de een in de gaten had dat de ander er was. Verder liepen ze met het spiedend en nimmer verzadigd oog van de natuurliefhebber door de bospaadjes tussen dennen, vlier en duindoorns. Soms zei een: „Ik heb honger". Dat was genoeg. De ander ging dan met een milde plichtmatigheid zitten, opende de reistas en deelde het brood. Het werd allengs een ritueel gebaar vol van symboliek. Daarna besloten zij meestal na het eten van het goede brood wat uit te rusten en zich door de zon te laten koesteren. Zij lagen dan vele meters van elkaar, want het is een zwakheid van de een, de zonnewarmte op een zo groot mogelijk oppervlak van z'n lichaam op te vangen, terwijl de ander morele bezwaren tegen dit overigens verschoonbare „nudisme" heeft. Maar ze vielen elkaar wederzijds niet lastig om dit soort dingen.

Zij sliepen soms langer dan een uur onder de ritselende berken, abelen en bloeiende meidoorn, terwijl de scholeksters boven hun hoofd met hun enigszins weemoedig maar indringend gekrijs 't tweetal trachtten te weren uit hun domein.

Enkele malen begon de tocht langs het strand omdat de een er behoefte aan had met opgerolde broekspijpen door het zwin te waden. De ander liep dan berustend op het harde zand op enige afstand naast hem, zich afvragend wanneer de een in een diepe kuil zou stappen. Hij dacht, een beetje gemeen wel, dat zoiets erg grappig zou zijn. Maar het gebeurde nooit. Dan maakten zij gemoedelijk ruzie of ze de eerste, de tweede of de derde opgang zouden nemen. Het kwam nooit tot een langdurige controverse, want wie toevallig voorop liep, deed z'n zin en de ander volgde dan. Niet slaafs, maar met de begrijpende filosofie van de gelukkige mens in Gods vrije natuur.

Ze zeiden altijd dingen onderweg die geen tegenspraak uitlokten. Het waren dus in de regel dingen, die zeer klaarblijkelijk waren, bijvoorbeeld: Wat steken die duindoorns. ...we gaan maar naar de Oase iets drinken... of: Het duurt lang eer de zon door komt...

Maar als dan de eerste stralen door het wolkendek braken, kon het gebeuren dat zij elkaar aankeken, zwijgend een geschikte plek zochten en vervolgens in slaap vielen. Op afstand van elkaar, vanwege het onverbeterlijk nudisme van de een. Wonderlijk eigenlijk dat ze zo in elkaars hebbelijkheden en ook wel onhebbelijkheden geloofden dat ze er geen aanstoot aan namen!

Als de dag om was, gingen zij huiswaarts. Vol van indrukken, leeg van maag. Want het wandelen in de buitenlucht schijnt zeer diepgaande hongergevoelens op te wekken. Ofschoon de een daar ook meer weet van had dan de ander. Ook hier werd nauwelijks over gepraat. Het werd eenvoudig aanvaard, omdat het gekenschetst werd als een gevolg van het verschil in geaardheid en lichaamsbouw.

De volgende dag gingen zij weer. En deze cyclus duurde tot de vakantie op was.

MOMUS

MET EN ZONDER LEESBRIL

Nieuwe boeken Openbare Bibliotheek

Ontwikkelingslectuur

van Melsen - Evolutie en wijsbegeerte. 1964.
Nijkamp - Het boek in kleuterland. 1966.
Oostveen - Liefde als wapen. 1966.
Salomonson - La mosaique aux chevaux de l'antiquarium de Carthage. 1965.
Sawyer - Wegwijs in de wiskunde. 1965.
Schierbeck - Antoni van Leeuwenhoek. 1963.
Sesam kunstgeschiedenis, deel I. 1962.
De syllabus; jaargang 1965/66.
Vesseur - Improviseren en dramatiseren met kinderen. 1963.
Volkszang; jaargang 1965.
Wijvekate - Verklarende statistiek. 1966.
The Unesco Courier; jaargang 1966.

MAAK TIJDIG DE KOPIJ VOOR UW ADVERTENTIES IN DE ZANDVOORTSE COURANT

Hebt u een goed idee, schrijf het dan meteen op, voor het u weer ontgaat!

DOKTERS-, WIJKZUSTERS- en APOTHEEKDIENST

DOKTOREN:

Inlichtingen over de zondagsdienst worden verstrekt via het telefoonnummer van de huisarts.
R. Drenth, Hogeweg 43, telefoon 3355.
H. K. van Es, Kostverlorenstraat 4, telefoon 2058.
P. Flieringa, Brederodestraat 1, tel. 2181
G. J. J. Mol, Emmaweg 2, telefoon 5091, b.g.g. 2813.
C. F. M. Robbers, Koninginneweg 34, telefoon 2813.
J. F. Zwerver, Julianaweg 1a, telef. 2499

WIJKZUSTER:

Zondag 25 juni
S. M. Molenaar-de Wilde, Zeestraat 67, telefoon 2720.

APOTHEEK:

24—30 juni
avond-, nacht- en zondagsdienst
Zeestraat Apotheek, Zeestraat 71, telefoon 3073.

DIERENARTSEN Haarlem en Omstreken
bij afwezigheid raadplege men (uitsluitend telefonisch) fa. Mathot, telefoon (02500) 11990.

PREDIKBEURTEN

HERVORMDE KERK, Kerkplein

Zondag 25 juni
10.30 uur: ds. E. Sneller, pred. te Haarlem, Jeugddienst.
Extra collecte voor alle oorlogsslachtoffers.

Noord, wijkgebouw Linnaeusstraat:
9.30 uur: ds. P. v.d. Vloed. Bed. H. Doop

Jeugdkapel
10.30 uur: De heer A. J. Weermeijer

Daarna *vacantie* tot 10 september

NED. PROTESTANTENBOND
Brugstraat 15

Zondag 25 juni
10.30 uur: ds. L. Cannegieter (n.h.) uit Haarlem.

GEREFORMEERDE KERK
Julianaweg 15

Zondag 25 juni
10 uur: Cand. J. A. Koole, Amsterdam. Voorber. H.A.
19 uur: ds. W. van Wijk, Haarlem-Zuid.

PAROCHIE H. AGATHA, Grote Krocht

Zaterdag: 19.30 uur.
Zondag: 7.30, 9.30 (hoogmis), 11.30 en 19.30 uur.

Bijkerk, Noord, Linnaeusstraat:
Zondag 8.30 en 11 uur.

NED. CHR. GEMEENSCHAPSBOND
Gedurende de maanden juni, juli en augustus geen samenkomst.

NIEUW APOSTOLISCHE KERK
Wilhelmina Kleuterschool, Lijsterstraat 3
Zondag 9.30 uur.
Donderdag 20 uur.

JEHOVA'S GETUIGEN
Willem Draijerstraat 5
Zondag 9.30 uur: dagtekstbespreking.
Maandag 20 u.: gezamenlijke bijbelstudie
Zaterdag 9 uur: dagtekstbespreking.

HUMANISTISCH VERBOND.
Vrijdag 23 juni, 22,25 uur, Hilversum I: Kort commentaar.
Maandag 26 juni, 19.40, Hilversum II: G. A. Kooij: We moeten het samen doen.

WONINGBOUWVERENIGING
„EENDRACHT MAAKT MACHT"
TE ZANDVOORT

Voor leden komt beschikbaar de woning
Van Lennepweg 51 flat 3
(huurprijs *f* 107,35 per maand)

Schriftelijke opgave vóór a.s. dinsdagavond 7 uur bij de secretaris D. van Dijk, Dr. C. A. Gerkestraat 22, *met vermelding van rangnummer.*

Op 1 juli 1967 zal de heer
P. K. van den Houten
hoofd van de Wilhelminaschool gepensioneerd worden.
Oud-leerlingen, vrienden en kennissen van de heer van den Houten roepen wij gaarne op aanwezig te zijn op de afscheidsreceptie die op
VRIJDAG 30 JUNI a.s.
van 4.30 — 5.30 uur in de speelzaal van de Wilhelmina-kleuterschool aan de Lijsterstraat wordt gehouden.

SNACKBAR „LIDO"
HALTESTRAAT 24
KROKETTEN
40 cent per stuk
'S MAANDAGS:
KROKETTENDAG
3 voor *f* 1,—

Zomeraanbieding
Opvouwbare stoel
Chroom, bekleed met skai **39.75**
Bij aankoop van 2 *f* 37,50 per stuk
Bij 3 of meer *f* 32,75 per stuk
Beddenspeciaalzaak
KEMPER
HALTESTRAAT 21 - TELEFOON 2119

FAMILIEBERICHTEN

Op 7 juli a.s. hopen onze geliefde ouders, groot- en overgrootouders
G. VAN DUIJN
C. VAN DUIJN-MOLENAAR
de dag te herdenken dat zij 40 jaar geleden in het huwelijk zijn getreden.
Kinderen
Kleinkinderen en
Achterkleinkinderen
Zandvoort, juni 1967
Marisstraat 45
Gelegenheid tot gelukwensen zaterdag 8 juli van 2—5 uur, Marisstraat 45.

Enige en algemene kennisgeving
Tot onze grote droefheid is heden nog vrij onverwacht van ons heengegaan onze lieve zorgzame vader
Gerhardus Nieuwenhuis
weduwnaar van E. E. Holloway
in de ouderdom van 93 jaar.
E. F. Nieuwenhuis
G. A. Nieuwenhuis
A. C. Nieuwenhuis-Keur
Zandvoort, 16 juni 1967
Brederodestraat 40
Correspondentie-adres
Louis Davidsstraat 5
De teraardebestelling heeft in stille plaats gehad op de Algemene Begraafplaats te Zandvoort.

Tot onze grote droefheid is heden nog onverwacht van ons heengegaan mijn innig geliefde man, onze lieve zorgzame vader, behuwd- en grootvader
Arie Koper
op de leeftijd van 80 jaar.
J. Koper-Bloemen
A. M. Bol-Koper
C. Bol
Ineke en Peter
Joke
G. van den Berg-Koper
J. van den Berg
Zandvoort, 20 juni 1967
Kerkplein 6
De teraardebestelling zal plaats hebben zaterdag 24 juni a.s. te 12 uur op de Algemene Begraafplaats te Zandvoort.

Op 20 juni overleed te Haarlem, onze lieve mam, oma, zuster en tante
Mevrouw
Anna Maria van Hamburg-Cats
Ineke en John
Marti
Adelaïde, Australië:
Paul en Beitsche
Dennis
Ulestraten, Limburg:
Bea en Rob
Marcel
en verdere familie
Zandvoort, 23 juni 1967
Grote Krocht 19
De teraardebestelling heeft heden plaats gehad.

Aan de velen die de 13e juni voor ons tot een zo belangrijke dag maakten.
De 13e juni is voor ons een onvergetelijke dag geworden door de enorme belangstelling en door de velerlei attenties bij de jubilea van onze zaak en ons gezin. Mede namens onze kinderen betuigen wij daarvoor onze hartelijke dank. Uw medeleven heeft ons bijzonder aangegrepen.
A. J. Vreeburg
M. M. Vreeburg-v.d. Velden
Zandvoort, juni 1967
Haltestraat 54

VERKEERSAFWIKKELING PTT MET HET MIDDEN-OOSTEN

De afwikkeling van het telefoonverkeer met het Midden-Oosten verloopt thans dusdanig dat de PTT weer aanvragen om gesprekken in behandeling kan nemen.
De aanvragen worden in overleg met de aanvrager ingepast en kunnen als regel binnen enkele dagen worden gehonoreerd.
De PTT verwacht, dat — enerzijds als gevolg van de afnemende vraag naar gesprekken, anderzijds als gevolg van de stabilisatie in de toestand ter plaatse — de verkeersafwikkeling met het Midden-Oosten zich gunstig zal ontwikkelen.
Met enige restricties is de afwikkeling van het telegraafverkeer met het Midden-Oosten weer normaal. Met het westelijk deel van Jordanië is nog geen telegraafverkeer mogelijk, terwijl met de rest van Jordanië en Soedan alleen telegrammen in verstaanbare taal uitgewisseld kunnen worden. Met enige vertraging in de afwikkeling van het telegraafverkeer moet evenwel nog rekening worden gehouden.
Doordat de KLM de rechtstreekse dienst met Caïro op 20 juni hervat heeft, kan luchtpost bestemd voor de Verenigde Arabische Republiek thans weer worden verwerkt. Verzending van luchtpost voor bestemming in Irak en Jordanië is vooralsnog niet mogelijk.

FAMILIEDRUKWERK
GERTENBACHS DRUKKERIJ
Achterweg 1 Telef. 2135

TIPS
voor weggebruikers
van het
Verbond voor Veilig Verkeer

Het is een vaak gehoorde, maar onjuiste bewering, dat langzaam rijden veilig rijden betekend. Het woord „autosnelweg" nodigt al min of meer uit tot snel rijden. Het is dan ook voor de veiligheid en de vlotte afwikkeling van het verkeer op de autosnelweg van belang, dat de automobilisten de snelheid van hun auto zoveel mogelijk aanpassen aan die van hun medeweggebruikers. Het te langzaam rijden kan volgens de politie wel eens uitgroeien tot een belangrijke ongevalsoorzaak

Wat kan te langzaam rijden nu veroorzaken? In de eerste plaats kettingbotsingen, omdat filevorming kan ontstaan. Men zal willen inhalen, naar links uitwijken, maar door de — noodgedwongen — lage snelheid, te weinig vlot in de linker verkeersstroom kunnen optrekken. Er ontstaan geforceerde inhaalmanoeuvres, waardoor de snelle achterkomers in gevaarlijke situaties belanden. Verder kan het leiden tot gevaarlijke inhaalmanoeuvres en irritatie van het achteropkomende verkeer.

Sinds de invoering van het nieuwe Reglement Verkeersregels en Verkeerstekens is het te langzaam rijden (ook op de autosnelwegen) verboden, waarbij is gesteld „dat de bestuurder de normale gang niet mag belemmeren door zonder noodzaak *uitzonderlijk* langzaam te rijden in verhouding tot het overige gelijksoortige verkeer ter plaatse". Uiteraard is hier geen vaste norm voor. De gemiddelde rijsnelheid kan door allerlei omstandigheden sterk wisselen. Wel kan men stellen, dat de gemiddelde rijsnelheid op de autosnelweg schommelt rond 95 km voor personenauto's en 75 km voor vrachtauto's. Automobilisten die dus met een snelheid rijden, die aanmerkelijk onder dit getal ligt, zijn dan ook potentiële ongevallenveroorzakers. Hierbij wordt gedacht aan snelheden tussen 50 en 70 km, voor vrachtauto's zal dit getal wat lager zijn. Natuurlijk hangt ook dit weer af van allerlei factoren, zoals weersgesteldheid, toestand wegdek, verkeersintensiteit e.d.

Onder normale omstandigheden geldt het advies: pas uw snelheid aan bij het algemene verkeerstempo van 80 à 90 km Dat is veilig!

Men weet 't natuurlijk wel, stoppen, keren en achteruitrijden op de autosnelweg, waartoe ook het vluchtstrook behoort, is verboden. Toch wordt er tegen dit verbod nog te veel gezondigd. Stoppen en achteruitrijden met name, vindt vooral plaats wanneer bijvoorbeeld een automobilist een afrit, die hij had willen benutten, voorbij gereden is. De gevaren die door deze manoeuvre meestal ogenblikkelijk ontstaan — men rijdt in feite op een éénrichtingsweg tegen het verkeer in — kunnen altijd voorkomen worden wanneer wordt doorgereden naar de eerstvolgende afrit.
Eenzelfde gedrag valt nogal eens te constateren op verkeerspleinen, waar menig ter plaatse onbekende automobilist de juiste richting niet kan vinden. De veiligheid wordt in *dit geval* slechts gediend, wanneer de automobilist het plein nog maar eens rondrijdt (en dan beslist de goede afslag vindt.)

Naast het verbod een motorrijtuig op de autosnelweg tot stilstand te brengen (artikel 88 RVV) heeft de wetgever bepaald dat alleen — maar dan ook alleen — in noodgevallen zoals bijvoorbeeld bij motorpech, gestopt mag worden op de vluchtstroken (uiterst rechts).
De automobilist kan echter veel mogelijke noodgevallen voorkomen. Zo zullen auto en automobilist goed uitgerust moeten zijn en de benzinetank behoorlijk gevuld.
Het komen op de vluchtstrook voor een incidentele stop en het daarvan vertrekken, kan tal van moeilijkheden opleveren. Bij de steeds groter wordende snelheden is dit laatste niet alleen gevaarlijk, maar eist bovendien een goed verkeersinzicht van de bestuurder.
Een schone vluchtstrook garandeert in bepaalde noodsituaties, zoals het abrupt stoppen van een voorligger, een uitwijkmogelijkheid. Rekening houdend met de toekomstige intensiteit van het gehele Nederlandse wegennet zal een vrije vluchtstrook op de autosnelweg voor ambulance, brandweer, politie, wegenwacht en andere hulpverlenende diensten de mogelijkheid bieden waar nodig snel en ongehinderd op te treden.

Een paar vuistregels voor automobilisten.

— Laat uw auto niet langer op een vluchtstrook staan dan strikt noodzakelijk

— Plaats uw auto op de vluchtstrook altijd uiterst rechts en zet de handrem aan.

— Stap bij voorkeur rechts uit; een portier dat aan de rijbaankant geopend wordt, brengt schrikreacties teweeg.

— Staat uw auto zonder verlichting, plaats dan de gevarendriehoek op 30 meter afstand „stroomopwaarts". Ook als u overdag en 's nachts zodanig stilstaat dat uw auto niet tijdig door andere bestuurders kan worden opgemerkt, dient u van uw gevarendriehoek gebruik te maken.

GROEPERS
Autoverhuur D. F. Pieters
Steeds de nieuwste wagens alle van 1966 en 1967.
f 4,- per dag
Opels Kapitän - Rekord Kadett - Volkswagens - Daf en Chevrolet Impala's
Haarl.str. 2, tel. 4200 en 3652

Voor een onzer medewerkers zoeken wij in Zandvoort of omgeving
ZIT-SLAAPKAMER
(evt. alleen gestoffeerd) met volledig pension en liefst met huiselijk verkeer in r.k. gezin. Wij zijn gaarne bereid u alle gewenste inlichtingen te geven ove. betreffende persoon.
BUREAU VAN VLIET
Bouwes Palace, flat 1a 7. 1a 8, Zandvoort, telefoon (02507) 4745.

Te koop: grote KOLEN-CONVECTOR „Interno" in pr.st., *f* 125,-. Van Lennepweg 16-4, tel. 3113.

Te koop: MEISJESFIETS, 9-11 jaar, 1-pers. DIVAN-BED. Tel. 3068.

Te koop: alleen voor inw.: VRIJ HUIS a.d. Brederodestraat, *f* 42.500,-. Br. nr. 4701 bur. Z.Crt.

Aangeb.: JONGE GRAS-PARKIETEN v.a. *f* 2,50 p. stuk. H. Dees, Marisstr.13a

Ter overn. aang. ELECTR. PARKETVLOERWRIJVER Telefoon 3663.

Te koop: WASMACHINE m. wringer. Stationsstraat 6 (na 18 uur).

Te koop gevraagd:
Huizen voor zelfbewoning met vrije vestiging te Zandvoort en omgeving. In verschillende prijsklassen.
JAN KROESE
Makelaar-Taxateur
Brederodestraat 116
Zandvoort, tel. (02507) 3244

Woonhuis
gelegen nabij de Watertoren te koop aangeboden.
Uitzicht over parkeerterrein. Bevat: kamer ensuite, keuken, wc, 4 slaapk., 2e keuken. Binnenkort leeg te aanv.
Inl. Mak. S. ATTEMA & Zn., Hogeweg 64-66, telefoon 2715.

Enige OLIEVERFSCHILDERIJEN te koop vanaf *f* 50,- per stuk. Mevr. M. J. van den Broek, Brederodestraat 25.

HUIS te koop, in pr. st., 4-kamerflat aan zee en zomerflat. Mak. K. C. van den Broek, Brederodestraat 25, telefoon 2318.

Te koop: DAVO-KACHEL, z.g.a.n., billijke prijs. Const. Huygensstraat 10.

Te koop: N S U scooter, *f* 125,—. Telefoon 4898.

Privé
(BEROEPSACROBAAT)
Wilt u uw kinderen erg lenig hebben, of zit uw buik u in de weg? Belt u dan (02907) 5658, en wij komen langs.

JONGEMAN (21 jr.) b.z.a. onverschillig wat.
Br. nr. 4703 bur. Z. Crt.

JONGEMAN (21 jr.) b.z.a. voor seizoenwerk.
Br. nr. 4702 bur. Z. Crt.

TOILETJUFFROUW gevr. Strandpaviljoen 8, tel. 5168.

TE KOOP
gevraagd FLAT aan het DE FAVAUGEPLEIN door echtpaar zonder kinderen.
Br. nr. 4704 bur. Z. Crt.

Asahi-pentax te koop gevraagd. Prinsenhofstraat 5.

HONDENTRIMSTER
voor het trimmen, knippen en toileteren van uw hond.
Mej. M. Bouberg-Wilson, gediplomeerd trimster met rijke praktijkervaring.
Trimt bij U aan huis.
Kostverlorenstraat 121.
Telef. (02507) 4024

Voor al uw
RIJBEWIJZEN
Vamor-autorijschool
C. L. KOOMEN
Telefoon 4419

Corsetterie
Maison Elegance
dáár slaagt U!
Kostverlorenstraat 49
Zandvoort Tel. 4492

MARY BORST
Mary Borst
Gediplomeerd schoonheids-specialiste
GEZICHTSBEHANDELING
LICHAAMSMASSAGE
MANICURE
BREDERODESTRAAT 134
Telefoon 3328

Naar NOTTEN
voor Uw
baby- en kinderkleding
Haltestraat 58 en 59

BEDRUKTE ZOMERROKJES	vanaf	3,90
GERUITE DIOLEEN/NYLON-REGENJASJES (maat 92 t/m 110) MET HOEDJE	vanaf	23,50
LAK REGENMANTELTJES „KOALA" KINDERPYAMAS	vanaf	7,50
TERLENKA PLOOIROKKEN		8,—
JONGENS BLOUSJES k/m		2,98

Contantzegels en Voorzorgzegels

Zet uw huisdier niet op straat, als u met vakantie gaat!
Pension-adressen verkrijgbaar bij:
DIERENBESCHERMING
Secr. Lorentzstraat 238
Telefoon 45 61

PRIJSBEWUST???
Aluminium jaloezieën met 5 jaar garantie, zelfremmend, in vele uitvoeringen en kleuren, rechtstreeks v. fabriek 25% voordeliger.
Fabr. Nic. v.d. Laanstr. 2, Haarlem, tel. 14611-13016.
Voor Zandvoort telefoon (02507) 4012.
Bezoekt onze showroom.
Aangesl. bij het inst. voor consumentenvoorlichting.

TRANSISTORS
IN HANDIGE DRAAG-ETUI'S
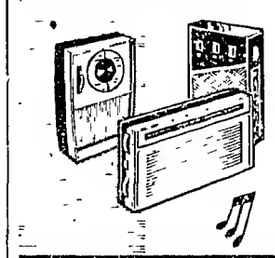
FA. Schuilenburg
GROTE KROCHT 5-7
TEL: 2974 ZANDVOORT

Bezoek de gezellige herberg
't Rechthuis
van HANS EN PUCK
te Rijnsaterwoude
gelegen aan het
Braasemermeer
Prachtig en rijk viswater; verhuur van roeiboten
LOGIES MET ONTBIJT
Telefoon (01721) 214
Donderdags gesloten

T.V. VERHUUR
Antennebouw
J. KERKMAN, telef. 4307
Burg. Beeckmanstraat 36

Assurantie kantoor E. JONGSMA & ZOON
Oranjestraat 2-12, tel. 2424 (b.g.g. 3360)
ALLE VERZEKERINGEN
Specialiteit: autoverzekering, -schade expertise en reparatie.

RIJSCHOOL
„TOLLENS"
De hogeschool voor autorijkunst voor Zandvoort en omstreken.
V.W. 1300
en
NSU PRINZ
Ook voor *vrachtwagens!*
TOLLENSSTRAAT 13
Tel. (02507) 3598 bgg. 2076

Het adres voor
goed en verantwoord schilderwerk
Schildersbedrijf
C. J. PAAP
Burg. Beeckmanstraat 33
Telefoon 4755

N. Visser ruimt alle soorten afval op met TRACTOR en WAGEN. Billijke prijs.
KRUIWAGENS MEST te koop à 2,50.
Kruisweg 13.

Ladders
Kamer- en zaalsteigers te huur en te koop. B. Hagen Burgwal 107, Haarlem, telefoon (02500) 16227.

Tijdelijke aanbieding
f 200,- terug voor uw oude wasmachine bij aankoop van onze nieuwste Velo Volautomaat van 898,-.
Wacht niet te lang. - Bel nog heden!
VELO, Zeestraat 37, Zandvoort, telefoon 4590
VELO, Grote Markt hoek Jansstraat, Haarlem, telefoon 10117

Voor al uw SCHILDER- en BEHANGWERK is dit uw adres: P. G. JAGER, Damstraat 25, Haarlem.
Telefoon (02500) 15079.

Dr. v.d. Hoog Cosmetica
voor elk huidtype de juiste soort crème.
Voor de jeugdige huid: Speciale TWEN-SERIE
Drogisterij-Parfumerie
BOUWMAN
Oranjestraat 7, telef. 2327

Elke tijnproever prefereert: **LEFFERTS wijnen en gedistilleerd!** ZEESTRAAT 44 - TELEFOON 2254 ★

ERRES
RUIMTEREUS IS EEN PLAATSDWERG

Kom eens kijken hoe groot een kleine koelkast kan zijn. U ziet het aan de Erres serie. Zeven stuks van 65 tot 305 liter. Stuk voor stuk nauwelijks breder dan een stoel. Pasklaar voor het kleinste hoekje van uw keuken. Vanaf f 298.-

ELECTRO-TECHNISCH BUREAU
J. KEUR
Burg. Engelbertsstraat 64 - Telefoon 29 14

Laat ook uw
vloerbedekking
o.m. Jabo, linoleum, Balotred, Tapiflex, nylontapijt, Heugafelt, enz., en uw
meubelstoffering
klassiek of modern
verzorgen door
't INTERIEUR
Voor complete woninginrichting:
„'t Interieur", Stationsplein 13/15
Telefoon 3346, na 6 uur 2565

Van DENSEN's centrale verwarmings bedrijf
★ AANLEG
★ OMBOUW
★ ONDERHOUD
★ REPARATIE
★ CENTRALE VERWARMING
★ AARDGAS-INSTALLATIES
★ OLIESTOOK
Vraag vrijblijvend advies.
BOERLAGESTRAAT 19 - TELEF. 2972

SCHILDERSBEDRIJF
Fa J. v. d. Bos & Zn
GROTE KROCHT 23 boven, telefoon 4513
Letterreclame - Inzetten van ruiten
Gevestigd 1879 - Glasverzekeringen

Neem uw brood, koek, beschuit en biscuit van Bakker van der Werff
Gasthuisplein 3, telefoon 2129

Hotel-Café-Restaurant
„Delicia"
KERKSTRAAT 16, TELEFOON 2270
Delicia is herrezen!!
Heeft u TROUWPLANNEN?
KIENAVONDEN?
VERGADERINGEN?
PARTIJEN?
DIT ALLES KAN BIJ W. SCHOO!
1e klas verzorging. - Normale prijzen.
„Delicia"
W. SCHOO, KERKSTRAAT 16, TEL. 2270

K. OFFENBERG
AUTORIJSCHOOL Telef. 20085
Gerichte autorijlessen
Gediplomeerde instructeurs
TEYLERPLEIN 29 — HAARLEM

NSU-autorijschool P. C. Laarman
Nic. v.d. Laanstraat 5 rd. — Haarlem
Telefoon (02500) 1 34 34

Autoverhuur Zandvoort
HUUR voor uw vakantie een VEILIGE AUTO op een betrouwbaar adres!
Quick Service Zandvoort
Alle reparaties aan uw wagen vlug en voordelig
AUTOSHOP ZANDVOORT
Alle accessoires en onderhoudsmiddelen
Dr. SCHAEPMANSTRAAT 1 hk Brederodestraat
Telefoon 4580

Wanneer de zon niet schijnt
blijft u stralend middelpunt met een juweel uit de unieke collectie
diamanten en gouden sieraden
van de Fa. BARBER & Zn.
Diamond Shop Zandvoort
Badhuisplein 10a, bij Hotel Bouwes

Tuiniert U zelf?
TOM LOOS
levert
ZAND
ZWARTE GROND
GRINT en GRASZODEN
MEST
GEKLEURDE TEGELS
FLAGSTONES
SCHELPEN
RIETMATTEN
OPRUIMEN VAN ZAND EN PUIN!
TRANSPORTBEDRIJF
TELEF. 4996

E. DE BOER
De speciaalzaak van Zandvoort voor
herenconfectie en herenmode
Wij brengen U een grote sortering
COSTUUMS
SPORTCOLBERTS
BLAZERS
PANTALONS
REGENJASSEN
JACKS
OVERHEMDEN
PULLOVERS
PULPOLO'S
KOL TRUIEN
SPORTHEMDEN
LOAFERS
KHAKI PANTALONS
SPIJKERBROEKEN
DASSEN
SOKKEN
E. de Boer SPECIAALZAAK VOOR HERENMODE en HERENKLEDING
KERKSTR.20 • TEL:3136

Belangrijke
TELEFOONNUMMERS EN ADRESSEN
3043, 3044, 3045 *Politie*
4444 *Politie* (alleen noodgevallen)
2000 *Brandmelding*
4841 *Gemeente-secretarie*
2262 *Informatiebureau Vreemdelingenverkeer,* kiosk Raadhuisplein
4389 *VAMOR-Rijschool „De Branding", Van Lennepweg 75rood*
(02500) 42212 *Garage Flinterman,* Zandvoortselaan 365, Bentveld, SAAB-service-dealer
2071 *Horlogebedrijf C. Waaning,* Kostverlorenstraat 68
2231 *Boekhandel v/h Esvé,* Gr. Krocht 17
2424 *Autobedrijven „Rinko",* Oranjestraat en Stationsplein
2525 *W. Schouten,* centrale verwarming, oliehaarden, gasforn., wasautomaten
3227 *„De Oude Tijd",* antiek, in- en verkoop, Oranjestraat 2a
2912 *Hotel-Restaurant „Sonnehoeck",* Dr. Smitstraat 5.
(02500) 65185 Singer Naalmachines, vert. H. Houssart, Rijksstr.w. 122, H'lem
(02500) (tijdel.) 12015 P. Houssart, *Singer Maatschappij,* Edinburghstraat 5, Haarlem.
(020) 233872 *Diamond Shop, fa. Barber & Zn,* Keizersgracht 740, Amsterdam
2176 *N.H. verg. „Het Groene Kruis,* secr. P. W. Wels.
2720 *Zuster S. Molenaar-de Wilde*
2382 *Zuster E. Reitsma*
2135 *Gertenbachs Drukkerij, Zandvoortse Courant,* Achterweg 1

E. van der Linden
Interieurverzorger - Stoffeerder
Specialist in klassieke meubelstoffering
BREDERODESTRAAT 30, ZANDVOORT
Telefoon (02507) 4973
Grote collectie VLOERBEDEKKING

KUNSTGEBITTEN SPOEDREPARATIES
in 1 uur gereed
Leidsevaart 82, tel. (02500) 15634 - Haarlem

Schildersbedrijf
H. C. v. Gog
en v/h R. WOLTHUIS
Ook **uw schilder**
A. J. v.d. Moolenstraat 38
Telefoon 4969

Van Kessel voor pianostemmen
Uitsluitend techn. praktijk
Ged. Oude Gracht 114
Haarlem. tel. 21036

Kennisgeving
Zaterdag 17 juni was het de dag
dat onze broodjeszaak het leven zag
Wij zijn meteen van start gegaan
U komt toch zeker ook eens aan
Het juiste adres nog niet gehoord
Eetsalon „De Smitse"
Gasthuisplein 12, Zandvoort.
Tot spoedig ziens
Sonja en Piet Smit
Geopend tot 's nachts 2 uur — onze specialiteit „kip aan 't spit"

NEEM EEN ECHTE
centrale verwarming
van een erkend installateur. FINANCIERING TOT 100%
„TECHNISCH WERK"
Zandvoort, Thorbeckestraat 19, tel. 3270

SLAGERIJ BURGER
HALTESTRAAT 3 - TELEFOON 2994

Extra voordelig
750 gr. fijne riblappen 5.25
500 gram haasfilet 4.48
500 gram kalfslappen 3.98
500 kalfstongen 2.50

WEEKEND-REKLAME:
100 gram ham en
100 gram Boterhamworst **99**

Vrijdag en zaterdag:
1 kilo Lamsborstlappen 3,50
1 kilo Lamskarbonade 3,50
300 gram Lamshaché 1,10

250 gram rauwe lever 89

100 gram Kalfsschnitzel 1,20
500 gram Kalfsfricando 4,75
500 gram Kalfsborst 3,98

PANKLARE SCHNITZELS per 100 gram **98**

ADMINISTRATIEBUREAU BORST
ASSURANTIES
Accountancy - Belastingzaken - Hypotheken - Financieringen
Zandvoort, Brederodestraat 134, telefoon 3328 en 4963
Haarlem, Frederikspark 1, telefoon (02500) 20954

Electro technisch bureau
BERKHOUT
Erkend P.E.N.-installateur
PARADIJSWEG 4 achter
Gesloten wegens vakantie van 1 juli—15 juli

67e jaargang no. 48 - Verschijnt dinsdags en vrijdags — Opgericht in 1900 — DINSDAG 27 JUNI 1967

ZANDVOORTSE COURANT

voor ZANDVOORT, BENTVELD en AERDENHOUT

UITGEVER: IJS DE JONG, GERTENBACHS DRUKKERIJ, ACHTERWEG 1, TELEFOON 2135

Redaktie en adm.: Achterweg 1
Postbus 23, tel. 2135. Giro 52 33 44
Advertentieprijs 15 ct p. mm-hoogte
Abonnementsprijs ƒ 8,— per jaar, per post ƒ 9,—; buitenland ƒ 10,—; losse exemplaren 10 cent.
Giro 52 33 44 t.n.v. IJs de Jong

Ged. Staten zijn van mening

dat het „voorbereidingsbesluit" panden Dr. C. A. Gerkestraat onvolledig is

Het college van Gedeputeerde Staten van Noord-Holland acht het door de Zandvoortse gemeenteraad goedgekeurde „voorbereidingsbesluit" inzake de woonhuizen 2 t.e.m. 10 aan de evenzijde van de Dr. C. A. Gerkestraat en de tuin van perceel Brederodestraat 1, die moeten wijken voor de bouw van een bejaardentehuis van circa 120 bedden aan de Lijsterstraat, niet volledig.
Het komt het provinciaal bestuur uit stedebouwkundig opzicht wenselijker voor, dat dit besluit wordt uitgebreid tot de aan het te stichten bejaardentehuis grenzende bebouwing aan de Brederodestraat. Het is namelijk van mening, dat ook deze woningen op de duur niet kunnen worden gehandhaafd, gezien de zeer korte afstand daarvan tot het bejaardentehuis. Gedeputeerden hebben dit in een schrijven van 13 juni j.l. aan burgemeester en wethouders van Zandvoort meegedeeld.

BESLUIT REEDS EERDER AANGEVOCHTEN

Het door de gemeenteraad op 11 april j.l. aangenomen „voorbereidingsbesluit" was eerder door het raadslid P. Flieringa (groep Breure) aangevochten, omdat dit besluit naar zijn mening niet in overeenstemming was met de verlangens die G.S. in hun brief van eind mei aan het gemeentebestuur kenbaar hadden gemaakt. In deze brief was sprake van een „voorbereidingsbesluit" voor de bebouwing in de onmiddelijke nabijheid van het te bouwen bejaardehuis aan de Lijsterstraat. In zijn adres aan Gedeputeerde Staten wees genoemd raadslid er o.m. op dat het „Voorbereidingsbesluit bebouwing Dr. C. A. Gerkestraat-Brederodestraat", tijdens de behandeling door de raad was teruggebracht tot de woonhuizen aan de Gerkestraat en de aan deze straat grenzende tuin van perceel Brederodestraat 1. Voorts bracht hij gedeputeerden onder ogen dat de gemeenteraad zijn goedkeuring had gehecht aan de afscheiding van de tuin van genoemd pand, terwijl G.S. in hun schrijven aan het gemeentebestuur hadden gesproken over „grond met opstallen".
Aan het slot van zijn adres verzocht hij het provinciale bestuur zijn goedkeuring aan het betreffende besluit te willen onthouden en b. en w. te verzoeken de kwestie opnieuw aan de orde te stellen.

Aan het college van b. en w. richtte de heer Flieringa eveneens het verzoek het „voorbereidingsbesluit" op korte termijn opnieuw ter tafel te brengen teneinde dit besluit in overeenstemming te brengen met de wensen van het provinciaal bestuur. In zijn verzoek wierp hij de vraag op, of het wel een juiste gang van zaken kon worden genoemd, een raadsvoorstel ter goedkeuring voor te dragen, dat niet meer in overeenstemming was met het door gedeputeerden in het gemeentebestuur gestelde vertrouwen inzake het „voorbereidingsbesluit" voor de bebouwing in de onmiddelijke omgeving van het te stichten bejaardentehuis. Hiertoe behoren immers ook de woonpercelen aan de hoek van de Brederodestraat, terwijl het door de gemeenteraad goedgekeurde „voorbereidingsbesluit" slechts betrekking heeft op de percelen aan de Gerkestraat, aldus genoemd raadslid. Verder vroeg hij zich af of het juist was om een deel van perceel Brederodestraat 1 af te scheiden, terwijl G.S. in hun brief aan b. en w. spraken over „grond met opstallen".

B. EN W.: AAN WENSEN VAN G.S. VOLDAAN

Op 24 mei j.l. hebben b. en w. van Zandvoort de heer Flieringa geantwoord dat het „voorbereidingsbesluit" overeenkomstig de wens van Gedeputeerde Staten, beperkt is gebleven tot de strook langs de Dr. C. A. Gerkestraat. De bezwaren, die het college van Ged. St. aanvankelijk tegen het bestemmingsplan Lijsterstraat had gekoesterd, waren gericht tegen de omstandigheid, dat de bestaande bebouwing aan de Gerkestraat niet in het plan was opgenomen, aldus het gemeentebestuur. Volgens b. en w. zou de omschrijving van het gebied waarvoor het „voorbereidingsbesluit" zou moeten gelden van hen afkomstig en aan gedeputeerden bekend zijn. Deze omschrijving is naar de opvatting van het college in feite ruimer dan door G.S. werd verlangd. Naar het oordeel van het gemeentebestuur kan het „voorbereidingsbesluit" dan ook bepaald niet als een schending van het door Gedeputeerde Staten in b. en w. uitgesproken vertrouwen worden beschouwd. Voor het opnieuw in behandeling nemen achtte het college geen termen aanwezig.

RAADSLEDEN VERZOEKEN BESLUIT OPNIEUW AAN DE ORDE TE STELLEN

Naar aanleiding van het — hierboven gereleveerde — standpunt van Gedeputeerde Staten inzake het „voorbereidingsbesluit" en de inhoud van de brief van het gemeentebestuur aan het raadslid P. Flieringa, heeft dit raadslid, tezamen met de raadsleden J. W. Gosen (AR-CHU combinatie) en P. W. Wels (Boerenpartij) een schrijven gericht aan de gemeenteraad. Hierin wordt de raad verzocht b. en w. uit te nodigen en de raad te doen besluiten het „voorbereidingsbesluit" in de eerstvolgende vergadering opnieuw aan de orde te stellen. In hun toelichting bij het verzoek schrijven de ondertekenaars, dat zij van mening zijn dat het „voorbereidingsbesluit" opnieuw in behandeling moet worden genomen, daar uit het schrijven van G.S. en van het gemeentebestuur is gebleken, dat de opvattingen van beide college's omtrent het „voorbereidingsbesluit" sterk uiteen lopen.
De raadsleden willen hun verzoek in de raadszitting van hedenavond ter discussie stellen.

VERKEERSAFWIKKELING MET NABIJE OOSTEN NAGENOEG WEER NORMAAL

Met ingang van heden is lucht- en zeepostverkeer weer mogelijk met al de bestemmingen in het Nabije Oosten, waarmede de verbindingen sedert 5. juni j.l. verbroken of gestagneerd zijn geweest.
Ook de afwikkeling van telefoon-, telegraaf- en telexverkeer verloopt nagenoeg weer normaal. Met enige vertraging zal hier en daar nog rekening gehouden moeten worden.

KENNEMER DANS- EN BALLETSTUDIO GAF UITVOERING

De jaarlijkse uitvoering van de Kennemer Dans en Balletstudio trok ook op 22 juni j.l. weer een volle zaal in het het Gemeenschapshuis. Hartveroverend waren de allerkleinsten, verkleed als eskimo's en pinguins en ook de dansjes van de oudere meisjes, Sneeuwballet en Venetië, ontlokten spontane reacties aan de zaal.
Met voldoening maakte de heer Tschernoff, leider van de studio, melding van het feit dat drie vakleerlingen thans de school gaan verlaten omdat hun een contract bij het beroepsballet werd aangeboden, t.w. Arda Brokmann bij het Nationaal Ballet en Johan Meyer en Bert Terborgh bij het Nederlands Danstheater.
Het programma na de pauze werd gevuld door leerlingen van de vakklas en begon met een uitmuntend gedanste Pas de Cinq op muziek van Drigo. Arda Brokmann en Johan Meyer,die vier jaar geleden debuteerden in een duet op muziek van J. Strausz, hebben in de verwachtingen, die ze toen wekten, niet teleurgesteld. In een feilloos gedanste Pas de Deux op muziek van Aubert en in een choreografie van J. L. Zielstra kwamen hun gerijpte techniek en mimiek duidelijk tot uiting.
Het met verve gedanste „Jazz" hadden wij graag op een groter toneel gezien, evenals de gedeelten uit Les Biches (muziek van F. Poulenc, choreografie G. Tschernoff en J. L. Zielstra). Ook hier wreekte zich de te beperkte ruimte waarop gedanst moest worden. In beide baletten deed dit echter aan de prestaties van de dansers niets af. Integendeel!

GEEN VOORRANG VERLEEND

Zondagmiddag vond ter hoogte van de kruising van de Cornelis van der Werffstraat een aanrijding plaats tussen twee bromfietsers. En 18 jarige scholiere uit Haarlem, die geen voorrang had verleend, kwam daarbij ten val en moest met een verwonding aan haar rechterschouder naar een ziekenhuis in de Spaarnestad worden overgebracht.

ZEE GAF SLACHTOFFER TERUG

Aan het strand, vier kilometer ten zuiden van Zandvoort, is gistermiddag het stoffelijk overschot aangetroffen van een negentienjarige jongeman uit Amsterdam die j.l. zondag voor de kust van Noordwijk is verdronken.

WIJZIGING NETNUMMER HAARLEM

In de eerste week van juli 1967 wordt voor de abonnees in een aantal telefoondistricten het netnummer van Haarlem (02500) gewijzigd in 023.
Dit gaat voor de abonnees van het district Groningen in op 3 juli a.s. om 21 uur, voor de districten Hengelo en Leeuwarden op 5 juli a.s. om 21 uur en voor het district Haarlem (technische districten Haarlem en Alkmaar) op 7 juli a.s. om 22 uur.

FELLE DUINBRAND LANGS SPOORLIJN

Donderdagavond heeft tussen zeven en acht uur een felle brand gewoed in de duinbegroeiing langs de spoorlijn Zandvoort—Overveen. De Zandvoortse brandweer, die direct in actie kwam, werd bij de bestrijding van de vuurzee geholpen door een groot aantal vrijwilligers. Omstreeks kwart over acht slaagde men er in de brand te bedwingen. In totaal 2000m² duinflora ging in de vlammen verloren. Men vermoed dat de brand is veroorzaakt door een achteloos weggeworpen brandende sigaret of sigaar uit een voorbijrijdende trein.

COLLEGE VRAAGT DE RAAD

medewerking te verlenen aan bouw van dolfinarium en speeltuin

In de openbare raadsvergadering van hedenavond stellen b. en w. mevrouw en de heren voor medewerking te verlenen aan de aanleg van een dolfinarium aan de zuidzijde van Bouwes Palace. De bouw van een dergelijk project, aldus schrijven b. en w. in hun toelichting, betekent een welkome aanvulling van de toeristische accommodatie van de gemeente. Vooral wanneer het minder goed strandweer is, zal een attractie als deze in een grote behoefte voorzien.

Dit plan omvat een entree met twaalf meter brede trappen. Het dolfinarium is geprojecteerd op het dak van de parkeergarage van Bouwes Palace dat tevens een plein zal worden. Teneinde de stedebouwkundige aspecten en de belangen van de omwonenden te dienen is het gebouw zelf verdiept gemaakt, zodat de wanden van het dolfinarium iets meer dan twee meter boven de bestrating zullen reiken. Alleen daar waar zich de tribunes bevinden zal het gebouw hoger boven het plein uitsteken.
In het gebouw worden verder ondergebracht tentoonstellingsruimten, dolfijnenbassins, een onderwatergalerij, leef- en quarantainebassins. Voorts ruimten voor de technische uitrusting en bescheiden laboratoria ten behoeve van wetenschappelijk onderzoek.
Aan het leefklimaat in het gebouw zullen hoge eisen worden gesteld voor mens en dier. Het project zal worden uitgevoerd onder supervisie van de Artis-staf in Amsterdam.

□

Het college van b. en w. stelt de raad voor met de speeltuinvereniging „Kindervreugd" een regeling te treffen, waardoor de bouw van een speeltuin aan de westzijde van het Vijverpark in Zandvoort-noord mogelijk wordt gemaakt.
Het ontwerp werd door de Dienst van p.w. gemaakt en omvat — behalve de gebruikelijke speeltuinattributen — een zandbak, een rolschaatsenbaan en een speeltuingebouwtje, waar de kinderen ook tijdens regenachtig weer kunnen worden beziggehouden.
B. en w. zijn van mening, dat er een grote behoefte bestaat aan een goede speeltuin in de gemeente en dat de totstandkoming hiervan niet langer mag worden uitgesteld. De meningen van de commissie van bijstand over de noodzaak van de stichting van deze speeltuin zijn echter verdeeld.
De totale kosten van dit project zullen ƒ 78.000,— bedragen. B. en w. stellen de raad voor een krediet van ƒ 46.000,— te verlenen en op nader te bepalen voorwaarden een geldlening aan de vereniging te verstrekken van ƒ 32.000,—.

□

Op de agenda voor hedenavond prijkt o.m. nog een verzoek van een aantal bewoners van de Boulevard Paulus Loot aan de raad, om een vroegere bepaling in de praktijk te handhaven die ten doel heeft het woonkarakter van deze buurt veilig te stellen.
In hun pre-advies aan de raad delen b. en w. mee dat in enkele gevallen aan en in de omgeving van de boulevard sprake is van overtreding van de Verordening op het Dorpsschoon door te grote reclameborden of opschriften. Hiertegen zal worden opgetreden, aldus b. en w.
Ook verbiedt de winkel- en bedrijvenverordening van 1961 de vestiging van bedrijven langs de boulevard in panden die daarvoor niet zijn bestemd. Daarbij zijn in verkoopakten van de grond langs de boulevard bepalingen opgenomen die verbieden hier iets anders dan woonhuizen en tuinen aan te leggen. Op overtreding is een boete gesteld van ƒ 1000,— per maand.
Kamerverhuur moet evenals een pension als een bedrijf worden beschouwd, maar het tijdelijk verhuren van kamers al dan niet met ontbijt of pension, mits het gebouw uiterlijk volledig het karakter van woning behoudt is hiervan uitgezonderd mits niet meer dan 5 kamers met totaal tien slaapplaatsen voor dit doel gebruikt worden.
Het in Zandvoort alom gebruikelijke verhuren gedurende het zomerseizoen van gemeubileerde kamers aan badgasten, mag dus — wanneer dit althans in bescheiden mate geschiedt — naar de mening van b. en w. ook aan de Zuidboulevard geschieden.
Het aanbrengen van bordjes van bescheiden afmeting met het opschrift „Kamers te huur"„ Zimmer frei" of „Rooms" blijft zonder vergunning toegestaan, mits deze bordjes de woning niet ontsieren.

Aan zet

Zoals iedere krant zijn ingezonden stukkenrubriek heeft, verschijnen in veel schaaktijdschriften regelmatig op- en aanmerkingen van schakers (grootmeesters zowel als „knoeiers"), die het met een analyse niet eens zijn of in een bepaalde openingsvariant of eindspel iets nieuws hebben gevonden of denken te hebben gevonden. Zo is in het Engelse tijdschrift CHESS al maandenlang een discussie gaande omtrent een scherpe variant van de Siciliaanse Draak (waarbij ook minder bekende spelers een aantal rake weerleggingen van eerdere analyses hebben aangegeven) en zijn in de Westduitse SCHACH-ECHO eindeloze analyses gepubliceerd over het paardoffer in de partij Velimirovic—Sofrevski, waarbij min of meer beurtelings werd „bewezen", dat het offer een winnende aanval inleidt dan wel volkomen incorrect is.
In het Lettische tijdschrift SCHACHMATY werd onlangs in een wilde variant van het Schots, die naar algemeen werd aangenomen in een geforceerd eeuwig schaak moest uitlopen, een winstmogelijkheid voor Wit aangegeven. Laat ons zien.
1. e2-e4, e7-e5, 2. Pg1-f3, Pb8-c6, 3. Pb1-c3, Pg8-f6, 4. d2-d4, e5xd4, 5. Pf3xd4, Lf8-b4, 6. Pd4xc6, b7xc6, 7. Lf1-d3, d7-d5, 8. e4-e5 (Een interessante poging om de ietwat kleurloze varianten na 8. ed5: uit de weg te gaan) 8. ...Pf6-g4, 9. Lc1-f4, d5-d4!? (Mogelijk te veeleisend; in ieder geval is 9. ...0-0, 10. 0-0, f6 eenvoudiger voor Zwart) 10. Dd1-f3!? (Vanaf hier is er voor geen der partijen een terug meer) 10. ...d4xc3, 11. 0-0-0, Dd8-d5!, 12. Ld3-e4, Dd5xa2 (De toestand lijkt nu hopeloos voor Wit: hij staat een stuk achter en Zwart dreigt maar liefst op drie manieren mat te geven. Wits enige redding is gelegen in voortdurend schaak blijven geven) 13. Le4xc6+, Ke8-f8, 14. Td1-d8+, Kf8-e7, 15. Lf4-g5+, f7-f6, 16. e5xf6+, g7xf6 (Niet 16. .Pf6:, 17. Lf6:+, gf6:, 18. Tc1+, Le6, 19. Td7+, Ke8, 20. Th7: + etc.) 17. Th1-e1+, Lc8-e6 *Zie diagram*

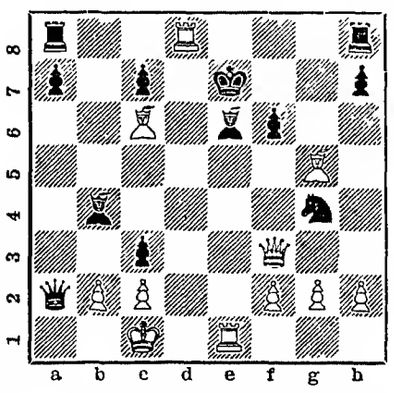

Uit de tournooipraktijk zijn maar liefst vier partijen bekend, waarin Wit in deze stelling met 18. Td8-d7+, Ke7-f8, 19. Lg5-h6+! Pg4xh6, 20. Df3xf6+, Ph6-f7, 21. Td7xf7+, Le6xf7, 22. Df6xh8+, Le6-g8, 23. Dh8-f6+ etc. remise door eeuwig schaak forceerde. Dit slot kwam namelijk voor in de partijen van Scheltinga—Cortlever, Amsterdam 1954, en Bebchuk-Zubikov, Aleksejev-Baskan en Juravlev-Kuzamitzev, resp. 1959, 1964 en 1966 in de USSR gespeeld.
En nu wordt dan in Letland plotseling aangegeven, dat Wit in de diagramstelling kan winnen! Namelijk met 18. Te1xe6+!, Da2xe6, 19. Td1-d7+, Ke7-f8, 20. Df3xg4!!. Deze winstvoortzetting wordt niet nader geadstrueerd, maar het lijkt mij inderdaad, dat Wit na 20 ...Dg4:, 21. Lh6+, Ke8, 22. Tg7+, Kd8, 23. Tg4:, Tb8, 24. Lg7, eb2:+,25. Kb1, Tf8, 26. Tb4:, Tb4:, 27. Lf8: het eindspel zal moeten kunnen winnen. Ook na 25. ...Te8, 26. Lf6:, Le7, 27. Te4 zal Wit winnen.
De grote vraag is nu: klopt dit? Want het zal niet de eerste keer zijn, dat een sensationele winstmogelijkheid of weerlegging incorrect bleek te zijn.

Correspondentie aan A. C. v.d. Tak, Wilhelminastraat 28, Haarlem.

EEN PIJNLIJKE ZAAK

De brief van Gedeputeerde Staten van Noord-Holland, zie elders in deze kolommen, moet voor het gemeentebestuur van de badplaats een nogal pijnlijke zaak zijn. Terwijl b. en w. het raadslid P. Flieringa op 24 mei j.l. nog de verzekering gaven, dat het door de gemeenteraad goedgekeurde „voorbereidingsbesluit" inzake de bestemming van de panden aan de dr. C. A. Gerkestraat volledig in overeenstemming is met de wensen van G. S., blijkt uit het hoffelijke, maar niettemin duidelijke schrijven dat het college op 14 juni j.l. van gedeputeerden ontving, het tegendeel. Wat is de oorzaak van deze kortsluiting tussen beide bestuurslichamen?

Waren Ged. Staten, vóór dat zij het adres van genoemd raadslid onder ogen kregen, wel voldoende geïnformeerd over de omvang van de in de onmiddelijke omgeving van het te stichten bejaardentehuis aanwezige bebouwing? Dat zou de kwestie voor het gemeentebestuur nog pijnlijker maken. Misschien komt het college van b. en w. na deze hoogst onplezierige confrontatie tot de conclusie, dat het maar beter een zo volledig mogelijke opening van zaken kan geven t.a.v. de stedebouwkundige en financiële konsekwenties die vastzitten aan de bouw van het bejaardentehuis op deze plaats in de gemeente.

De sportheld

Ergens is de mens kwetsbaar

Hij was op de lagere school altijd al een eigenaardig kereltje gewest. Niet dat hij een wanhoop voor zijn leermeesters was, maar op prille leeftijd stak hij al iedereen de loef af. U weet, vrienden, wat het betekent: iemand de loef af steken. Dat kan je alleen als je de bollebof bent. Hij kon harder lopen dan al z'n medescholieren en toen hij de lagere school verliet, had hij weliswaar niet zo heel veel wetenschappelijke kennis vergaard, maar hij was een jongeman, waar wat uit kon groeien.
Zeker, zijn gestelijke bagage was niet groot, kon in een lucifersdoosje, om zo te zeggen, maar zijn sportprestaties waren van een hoge en uitzonderlijke kwaliteit.
Het was dan ook geen wonder dat zijn vader hem vooruit stuwde in de richting van een sportcarrière. Dat was natuurlijk wel goed gezien van die vader, want het jongmens had — gezien z'n beperkte verstandelijke vermogens — weinig kans om in de een of andere branche van het wetenschappelijke leven te slagen.
Dus genoemde vader ging er wat aan doen en stelde zich in verbinding met allerlei lieden, de iets met sport hadden uit te staan. Zo kon het gebeuren dat hij contacten legde met gymnastiekverenigingen, wandelclubs en wielren-unies. De jongen deed als wat er van hem verwacht en gevraagd werd. Hij was een matador aan de brug met ongelijke leggers, liep iedereen van de sokken en fietste harder dan Jaap Eden in z'n glansdagen. Om de tijd te doden werd hij lid van een voetbalvereniging, maar dat viel wat tegen. Het was duidelijk dat hij het niet moest zoeken in de teamsport. Hij was een individualist van het zuiverste water. En als er van eenzame hoogte moet gesproken worden, dan stond hij daarop. Zo was het met hem gesteld, toen hij ongeveer twintig jaar oud was. Aangezien hij een indrukwekkende lichaamsbouw had, deed zijn vader hem op een boks- en judoschool.
Men spreekt er nog over, ofschoon het allemaal vele jaren geleden is. Tijdens een partijtje schijnboksen met z'n trainer, beoordeelde hij de lengte van z'n armen verkeerd. Dat wil zeggen, de trainer stond te dicht bij z'n slagarm. Het einde van de trainer was verschrikkelijk. De ongelukkige heeft waarschijnlijk nooit geweten wat hem geraakt heeft. En dat is maar goed, want te veel weten op dit gebied geeft maar narigheid.
En tijdens een regionale judowedstrijd maakte hij zich een beetje kwaad omdat zijn tegenstander hem beet, terwijl hij met succes de houdgreep toepaste. De houdgreep ging automatisch over in een verwurging. Inderdaad, u hebt het geraden. De man werd gewurgd, doordat hij geen tijd meer had af te kloppen en de scheidsrechter te laat ingreep. Op dringend aanraden van de sportliefhebbers en de justitie gaf hij het boksen en de beoefening van het judo op.
Dit kwetste z'n ijdelheid, want bij meende dat hij niet goed genoeg was voor deze sport. (U herinnert zich dat zijn hersenvolume verschilde met de inhoud van z'n spierbundels, zodat het begrijpelijk is dat hij de situatie niet goed door had). Hij maakte zich nijdig en reageerde zijn teleurstelling af in de athletiek. Hij brak vele records en ook een keer zijn pols. Dat was heel typisch. Hij brak z'n pols toevallig bij het polsstokhoogspringen. Deze associatie had verder geen betekenis behoeven te hebben, ware het niet dat hij er een geweldige geestelijke depressie aan over hield.
Dat was het begin van het einde. Het merkwaardige feit deed zich voor dat hij ging makken en tobben. Hij piekerde. En dat was natuurlijk opmerkelijk voor iemand met zijn verstand. Iedereen in zijn omgeving vond het dan ook vreemd, want geen mens kon achterhalen vanuit welk lichaamsdeel hij eigenlijk piekerde.
Enfin, hij deed het. En hij deed meer. Hij werd ziek. Een doodgewone huis-, tuin- en keukenverkoudheid velde hem. Via een longontsteking, die zich niet eens zo verontrustend liet aanzien, eindigde zijn leven enigszins abrupt.
Vreemd en toch niet zó vreemd, vrienden.
Naar de moraal van dit verhaal moet u zelf maar zoeken.
Het zal u geen moeite kosten. Ik ken u toch!

BARTJE

FAMILIEBERICHTEN

Op 59-jarige leeftijd heeft God tot Zich geroepen mijn innig geliefde man, onze lieve zorgzame vader en opa

GERRIT ARIE KOP

K. Kop-Semel

Lijnden:
A. R. Jesse-Kop
K. Jesse
Wouter, Onno, Jeroen

Kassel, Duitsland:
C. M. Kop
R. Kop-Hartung

Zandvoort, 25 juni 1967
Westerstraat 5

De overledene ligt opgebaard in de Rouwkamer Dorpsplein 11. Bezoek aldaar dinsdag van 3-4 en van 7.30-8 uur n.m

Thuis liever geen bezoek

De teraardebestelling zal plaats hebben woensdag 28 juni a.s. te 1 uur n.m. op de Algemene Begraafplaats te Zandvoort.

Gymnastiekvereniging „O.S.S."

Jeugdsportdag

Zaterdag 24 juni j.l. vond onder gunstige weersomstandigheden op het Duintjesveld de jeugdsportdag van OSS plaats.

Onder leiding van de heren Bijl, Gebe en Keukelaar, bijgestaan door een staf van juryleden, werd door een 60-tal jeugdleden een programma afgewerkt bestaande uit athletiek- en behendigheidsnummers, verdeeld over verschillende leeftijdsgroepen.

De verkorte uitslagen luiden:

Kleuters 5 t/m 7 jaar:
1. Huig Blauwboer
2. Ellen van Soolingen
3. Wilma Valkenstein

Meisjes 8 t/m 9 jaar:
1. Tineke v.d. Koekelt
2. Ida Blauwboer
3. Yvonne Rozendaal

Meisjes 10 t/m 11 jaar:
1. Yvonne Onstein
2. Rietje Marinus
3. Marjolein Hofnagels

Jongens 10 t/m 11 jaar:
1. Erik Haverkate
2. Fred. Schager
3. Leo Klinkert

Meisjes 12 t/m 15 jaar:
1. Rika van norden
2. Evelien Visser
3. Marja Zaremba

Op de buitengewone vergadering van het K.N.G.V. die zaterdag 24 juni j.l. in Utrecht plaats vond werd de heer J. de Jong (Leeuwarden) tot voorzitter gekozen als opvolger van de heer L. Hartman (Burgemeester Wleringerwaard) die om gezondheidsredenen zijn functie had neergelegd. Het programma van de festiviteiten ter gelegenheid van het 100-jarig bestaan van het K.N.G.V. in 1968 werd voorts goedgekeurd.

WEDVLUCHTEN POSTDUIVEN

J.l. zaterdag nam de P.V. Pleines deel aan een wedvlucht vanaf Chateauroux. De afstand bedroeg 652 km. Gelost om 5.45 uur arriveerde de eerste duif om 15.50 uur.

De uitslagen zien er als volgt uit:

W. Driehuizen	1. 2.
J. B. Koper	. 3.
R. Benjamins	4. 8.
K. Driehuizen	5.
M. Buis	6. 7.

□

Zondag nam P.V. Pleines deel een een wedvlucht vanaf Tergnier over een afstand van 314 km. Gelost om 9.15 uur arriveerde de eerste duif om 13.51 uur.

De resultaten waren:

M. Buis	1.
J. B. Koper	2. 12. 13.
K. Driehuizen	3. 7. 9.
A. Molenaar	4. 8.
W. Driehuizen	5. 10.
J. Donker	6. 11.

Belangrijke

TELEFOONNUMMERS EN ADRESSEN

3043, 3044, 3045 *Politie*

4444 *Politie* (alleen noodgevallen)

2000 *Brandmelding*

4841 *Gemeente-secretarie*

2262 *Informatiebureau Vreemdelingenverkeer,* kiosk Raadhuisplein

4389 *VAMOR-Rijschool „De Branding", Van Lennepweg 75rood*

(02500) 42212 *Garage Flinterman,* Zandvoortselaan 365, Bentveld, SAAB-service-dealer

2071 *Horlogebedrijf C. Waaning,* Kostverlorenstraat 68

2231 *Boekhandel v/h Esvé,* Gr. Krocht 17

2424 *Autobedrijven „Rinko",* Oranjestraat en Stationsplein

2525 *W. Schouten,* centrale verwarming, oliehaarden, gasforn., wasautomaten

3227 *„De Oude Tijd",* antiek, in- en verkoop, Oranjestraat 2a

2912 *Hotel-Restaurant „Sonnehoeck",* Dr. Smitstraat 5.

(02500) 65185 Singer Naaimachines, vert. H. Houssart, Rijksstr.w. 122, H'lem

(02500) (tijdel.) 12015 P. Houssart, *Singer Maatschappij,* Edinburghstraat 5, Haarlem.

(020) 233872 *Diamond Shop, fa. Barber & Zn,* Keizersgracht 740, Amsterdam

2176 *N.H. verg. „Het Groene Kruis,* secr. P. W. Weis.

2720 *Zuster S. Molenaar-de Wilde*

2382 *Zuster E. Reitsma*

2135 *Gertenbachs Drukkerij, Zandvoortse Courant,* Achterweg 1

ORKESTERS

Dr. J. Reurink
Praktijk hervat

MEISJE (18 jr.) b.z.a. van 7 juli-7 aug. voor AVONDWERK, ook zaterdags en zondags. Telefoon 2378.

SOLEX te koop. Na 18 uur. Vinkenstraat 34ben.

VRIJE WOONRUIMTE, keuk., enz. gez. v. 5 pers. van 16/7—15/8 of een deel hiervan, evt. woningruil. G.Kaay, Nachtegaallaan 50, Bussum, tel. (02959) 30154.

HUIS TE KOOP prima staat, 1 min. v. zee, 6 krs, ruime zolder, mooie badkamer; voor ingezetene. ƒ 52.500,—. Makelaar K.C. van den Broek, Brederodestraat 25, telefoon 2318.

VAKANTIEVERBLIJF gevraagd 2e helft juli of 2e en 3e week juli voor 3 volw. en 2 kind., dicht bij zee. Tel. (020) 790281.

HUIS te koop gevr. a. d. Burg. Engelbertstraat. Leeg te aanv. Br. nr. 4801 Z Ctt.

TUINAMEUBLEMENT te koop gevraagd. Tel. 2032.

Kerkmuziek-avond

ten bate van het orgelfonds te geven door het

HERVORMD KERKKOOR

o.l.v. Wim Sevinga

op woensdag 28 juni in de Hervormde Kerk

Aanvang 8 uur.

Solisten: *Gérrit van Slooten, trombone; Steef Oosterbeek, koorbegeleiding, Wim Sevinga, orgel*

Werken van o.a. H. Schütz, J. S. Bach, C. Franck en G. Thalben Ball.

Programma's aan de kerk verkrijgbaar. Toegang vrij.

Collecte aan de uitgang.

Dat kunt ook U zeggen na een advertentie in de

ZANDVOORTSE COURANT
Achterweg 1

Uw advertentie immers bereikt alle groepen van Zandvoorts bevolking!

Noordhollands Philharmonisch Orkest
Concertgebouw Haarlem - donderdag 29 juni 8.15 uur
Vierde Zomerconcert
Dirigent: BART VAN BEINUM
Solist: RUDOLF JANSEN - piano
Programma: Von Reznicek - Ouverture „Donna Diana"; Schumann - Pianoconcert; Rimsky-Korsakoff - Shéhérazade.
Entrée ƒ 2,- (a.i.) Kaartverkoop Alphenaar, Kruisweg 49, Haarlem, tel. 10125

Donderdag 29 juni a.s.

OPENING

van een unieke bezienswaardigheid in Zandvoort:

Café-restaurant-bar
„De Kousenpael"
HALTESTRAAT 25 - TELEFOON 2567

WIJ STUREN GEEN UITNODIGINGEN,
want zouden dan wellicht iemand vergeten.
Daarom nodigen wij langs deze weg al onze familie, vrienden en kennissen, collega's, bedrijfsexploitanten, verenigingsbesturen, enz. uit op onze

RECEPTIE
DONDERDAG 29 JUNI VAN 3—6 UUR

Wij hopen dan ook U te mogen begroeten.

C. G. BLUIJS

Zvi Mannheim een Hollandse timmerman in Israël heeft nu een 72-urige werkweek

omdat zijn fabriek weer opgebouwd moet worden, 4 collega's zijn gedood, 30 anderen in een ziekenhuis liggen, de helft van de machines onklaar is... en de productie toch moet doorgaan. In zijn fabriek. In heel Israël.

doe mee aan de 3 UUR LOONAKTIE voor Israël

Economisch-sociale actie Israël, Kerkstraat 128, Amsterdam-C, telefoon 247224

SPREEKUUR RAADSLEDEN AAN DE WILGEN?

In het jongste nummer van het „Gemeenteblad van Zandvoort" — het lijforgaan van iedere ingezetene, volgens een der leden van het college van b. en w. — wordt in een lakoniek geredigeerd berichtje meegedeeld, dat het gemeentebestuur heeft besloten het spreekuur raadsleden af te schaffen. Uit gebrek aan belangstelling van de zijde van de burgerij, zo luidt de summiere motivering. B. en w. willen de raadsleden niet langer belasten met een taakvervulling waaraan blijkbaar geen behoefte bestaat. Punt uit.

Het spreekuur raadsleden is vorig jaar op initiatief van enkele kleine partijen in het leven geroepen teneinde het contact tussen kiezers en gekozenen te verstevigen. Een idee, dat alle steun verdient en in eerste instantie van de overheid. Maar in Zandvoort is dat niet zo vanzelfsprekend, hetgeen in deze kolommen al eens eerder moest worden gesignaleerd. Nu door het gemeentebestuur is vastgesteld dat er voor het spreekuur weinig belangstelling bestaat, moet het pas begonnen experiment maar direct om hals worden gebracht. Dat is, menen wij, het bewandelen van de weg van de minste weerstand. Dat de ervaringen tot op heden niet erg gunstig zijn wil nog niet zeggen dat het spreekuur mislukt is en abrupt moet worden afgebroken. Een dergelijk experiment heeft een aanloop nodig om te kunnen „inburgeren". En wat dit laatste betreft kan de vraag worden gesteld of er vanaf het begin wel voldoende bereidheid en medewerking is geweest het spreekuur kans van slagen te geven.

Een verzoek vanuit de raad om het spreekuur wekelijks in beide plaatselijke bladen te publiceren werd door het college van de hand gewezen. Dat zou, meende het, een te kostbare zaak worden. Een aankondiging in het gemeenteblad, dat vier keer per jaar verschijnt, vonden b. en w. voldoende. Men heeft echter nooit de moeite genomen bij de krant te informeren naar de kosten van de publicaties. Wanneer de overheid zo weinig interesse toont voor een poging de banden met de burgerij aan te halen, wat kan dan van de burgers worden verwacht?

Overigens kunnen b. en w. het spreekuur raadsleden niet eigener beweging opheffen. Daartoe missen zij eenvoudig de bevoegdheid. Het enige dat het gemeentebestuur t.a.v. het spreekuur kan besluiten is de burgemeesterskamer in het raadhuis niet langer voor het houden van het spreekuur ter beschikking te stellen. De raadsleden zijn natuurlijk volkomen vrij te bepalen met welke taak zij zich wel of niet willen belasten. Het is te hopen dat zij het experiment — een van de mogelijkheden de relatie tussen bestuurden en bestuurders te verbeteren — zullen voortzetten en als het moet buiten de daarvoor toch meest geëigende plaats, het gemeentehuis.

ZANDVOORTSE BRIDGECLUB

EERSTE ZOMERDRIVE

Aan de eerste zomerdrive van de Zandvoortse Bridgeclub in hotel Keur werd deelgenomen door 120 personen. De wedstrijd stond onder leiding van heer Joh. Fabel uit Haarlem.

De uitslagen luiden:

A-lijn:
1. Nederkoorn-Zonje, 68½p.; 2. Tabbers-Zijlstra, 63 p.

B-lijn:
1. Kuiper-Nottrot, 70 p.; 2. fam. Spiers, 63½ p.

C-lijn:
1. fam. Douwma, 70½ p.; 2. Bieren-Grieken, 62½ p.

D-lijn:
1. fam. Essink, 61 p.; 2. dames Beeker-van Trigt, 59 p.

E-lijn:
1. dames Servaas-Sneiders, 69½ p.; 2. dames Versteege 60½ p.

F-lijn:
1. mevrouw Weisman-van Laar, 64 p.; 2. dames Barens-Berghoff, 63½p.

De Keur-wisselbeker ging naar de familie Douwma, die het hoogste aantal punten had behaald (70½).

67e jaargang no. 49 - Verschijnt dinsdags en vrijdags

Opgericht in 1900

VRIJDAG 30 JUNI 1967

ZANDVOORTSE COURANT

voor ZANDVOORT, BENTVELD en AERDENHOUT

UITGEVER: IJS DE JONG, GERTENBACHS DRUKKERIJ, ACHTERWEG 1, TELEFOON 2135

Redaktie en adm.: Achterweg 1
Postbus 23, tel. 2135. Giro 52 33 44
Advertentieprijs 15 ct p. mm-hoogte
Abonnementsprijs *f* 8,— per jaar, per post *f* 9,—; buitenland *f* 10,—; losse exemplaren 10 cent.
Giro 52 33 44 t.n.v. IJs de Jong

GEEN SPEELTUIN IN ZANDVOORT-NOORD

Raadsleden vinden aanlegkosten te hoog

Met 12 tegen 5 stemmen verwierp de gemeenteraad dinsdagavond het voorstel tot stichting van een speeltuin in het vijverpark. Er was veel kritiek uit de Raad op dit voorstel, dat merkwaardig genoeg, ook nog de stem van wethouder Oostenrijk (vvd) tegen kreeg. In het algemeen vond men de opzet van deze speeltuin te luxueus en daarom te duur: totale kosten *f* 78.000,—. Tijdens de discussies over dit onderwerp verloren wethouder Kerkman (pvda) en de heer Van der Werff (prot.-chr.) de goede toon uit het oog. Deze „ontsporing" bezorgde beide heren een verbaasde terechtwijzing van de voorzitter.

Het plan tot de stichting van een dolfinarium in het boulevardcentrum (Bouwes Palace) kreeg algemene instemming en zelfs meer: bijna alle raadsleden waren er uitermate enthousiast over.

Het „voorbereidingsbesluit Dr. Gerkestraat-Brederodestraat", voorloper van een bestemmingsplan voor de omgeving van het te bouwen bejaardentehuis dat in de raadsvergadering van 1 april j.l. werd aangenomen slechts voor het gedeelte Dr. Gerkestraat, kwam weer in discussie doordat Ged. Staten van Noord-Holland het gewenst achtten om stedebouwkundige redenen toch ook het gedeelte van de Brederodestraat in het „voorbereidingsbesluit" te betrekken. Daarom verzochten de heren Flieringa (groep-Breure), Gosen (prot.-chr.) en Wels (b.p.) het „voorbereidingsbesluit" in de eerstvolgende vergadering opnieuw aan de orde te stellen. Dit verzoek werd echter door de Raad met 9 tegen 8 stemmen verworpen.

Geen prioriteit voor aula op algemene begraafplaats

In de ingekomen stukken waren twee voorstellen vervat tot vaststelling van de 20e en 21e suppletoire begroting voor het jaar 1967.

Mevr. HUGENHOLTZ (vvd) maakte ernstig bezwaar tegen het feit dat „voorlopig" het door de Raad gevoteerde krediet voor de bouw van een aula op de algemene begraafplaats van de begroting was afgevoerd. Ook de heer VAN DER WERFF (prot.-chr.) was hiertegen. Deze kwestie loopt al tien jaar en uitstel kan slechts hogere kosten met zich brengen, vond spr. Nu is het *f* 150.000,-, straks wordt het twee ton!

De heer JANSSENS (b.p.) opperde of er geen andere wegen waren om iets te bereiken. Men kan in kwesties als deze niet alles in geld berekenen. Spr. drong aan om de aula toch te bouwen, maar misschien kon er een „goedkopere" oplossing gevonden worden.

Wethouder KERKMAN (pvda) betoogde dat deze materie uitvoerig in de Financiële commissie was besproken en dat het in feite ging om wat budgetair mogelijk is tegenover de momentele moeilijkheid om kapitaal aan te trekken.

VOORZITTER voerde aan dat uit de Raad de wens was geuit te doen onderzoeken welke investeringen voorlopig opzij konden worden gezet. Er is toen een keuze gemaakt. De Raad zwichtte er tenslotte voor en bij stemming bleek dit punt met 15 tegen 2 stemmen aangenomen te zijn. Tegen waren de heren Van der Werff (prot.-chr.) en Attema (vvd).

Bij de vaststelling van de 21e suppletoire begroting voor 1967 had de heer ATTEMA (vvd) een verontwaardigde kritiek op het feit dat voor een fietsenstalling bij een lagere school *f* 8900,- was uitgetrokken. En dat voor een stalling voor 40 fietsen, die door het gehele jaar heen slechts acht maanden wordt gebruikt.

Bovendien gaat de jeugd op abominabele wijze met het materiaal om; er is geen ontzag voor een fiets meer, aldus spr. De kinderen maken van hun fietsen een hoop schroot en dan worden ze notabene in een „salon" gestald! Spr. was duidelijk tegen, besloot hij.

De heren JANSSENS en WELS (b.p.) bepleitten een goedkopere stalling.

Het college, bij monde van de voorzitter en wethouder Kerkman, verdedigde het bedrag, dat misschien wel hoog was voor dit doel, maar een dergelijke fietsenstalling kan 40 jaren mee gaan. Een goedkope(re) oplossing zou zeker ten koste gaan van de kwaliteit. Maar... de Raad moet maar beslissen. Dat deed de Raad. De fietsenstalling van *f* 8900,— kwam er door met 12—5.

Geen nieuwe behandeling „Voorbereidingsbesluit"

Bij de discussie over het „voorbereidingsbesluit Dr. Gerkestraat—Brederodestraat", dat wij in de inleiding noemde en waarover wij u in ons blad van dinsdag j.l. uitvoerig informeerden, ontstond er al direct een verschil van mening tussen de heer FLIERINGA (groep-Breure) en de VOORZITTER. De heer Flieringa betoogde dat Ged. Staten het college had uitgenodigd de Raad gelegenheid te geven over deze kwestie te discussiëren. Spr. achtte het ook noodzakelijk dat dit voorbereidingsbesluit opnieuw in de Raad kwam, omdat dit een nieuwe situatie is, met een geheel andere argumentatie dan die welke in het oorspronkelijke voorstel van april j.l. gebruikt is.

VOORZITTER vond het „merkwaardig". Hij zette ook uiteen waarom hij dat vond. De brief van Ged. Staten was gedagtekend 13 juni en werd 23 juni verzonden. Maar de heer Flieringa ontving een *afschrift* van deze brief twee dagen eerder (24 juni) dan b. en w. het origineel, dat op 26 juni binnenkwam!

Wethouder KERKMAN meende dat op den duur de bedoelde woningen aan de Brederodestraat, die wel eens een sta-in-de-weg voor het te stichten bejaardentehuis konden worden, misschien moesten verdwijnen. Maar in de naaste toekomst gaat het om de vijf wonigen aan de Dr. Gerkestraat.

De heer GOSEN (prot.-chr.) zei dat het om acht panden en niet om vijf gaat.

VOORZITTER was van mening dat hoe langer men hier mee waeht, hoe moeilijker het wordt het bejaardenhuis te stichten in de woningwetbouw.

De heer KOK (a.z.b.) constateerde dat deze gang van zaken tegen de wil van de Raad was. De vorige keer (april) is er een besluit genomen dat alleen betrekking had op het gedeelte van de Dr. Gerkestraat. Nu komt er, op aandringen van Ged. Staten, ook de Brederodestraat bij. Spr. vroeg zich af wat de stedebouwkundige hiervan dacht.

VOORZITTER zei dat men te allen tijde de stedebouwkundige om advies kan vragen.

De heer VAN DER WERFF merkte op: „U draait zich steeds verder in deze materie!" Spr. vervolgde: „Of het bejaardenhuis wordt op die plaats gesticht en dan moet „die boel" in de Brederodestraat weg, óf het bejaardenhuis komt er niet en dan blijft de boel staan!"

VOORZITTER bestreed de mening dat hij zich verder in deze materie „draaide", maar toen de heer Flieringa meedeelde dat hij deze discussie niet nú bedoeld had, antwoordde hij dat men dit dan toch maar aan de voorzitter moest overlaten. „Het college heeft overigens geen behoefte aan de door U verzochte uitspraak van de Raad", besloot hij.

Hij bracht vervolgens het voorstel van de heer Flieringa, mede gesteund door de heren Gosen en Wels, in stemming. Het werd met 8 tegen 9 stemmen verworpen.

□

In de ingekomen stukken waren vervolgens nog twee dankbetuigingen: Van de Commissaris der Koningin in Noord-Holland namens H.K.H. Prinses Beatrix en Prins Claus voor de blijken van belangstelling bij de geboorte van Prins Willem-Alexander.

En van de heer S. K. Zonneveld voor de toespraak van de heer Gosen in de raadsvergadering van 30 mei 1967 en door de Raad betuigde instemming daarmede in verband met zijn pensionering als referendaris-waarnemend secretaris.

Geen genade bij Raad voor dure speeltuin

De heer ATTEMA (vvd) moest er het hoofd koel koel bij houden, zo merkte hij op, toen hij als eerste het woord kreeg over dit voorstel. Hij vond het trouwens een „moeilijk te verteren" voorstel, dat de gemeente om te beginnen maar liefst een bedrag van *f* 78.000,— gaat kosten.

De plaats achtte hij ook niet juist. Te afgelegen, de kinderen van het dorpscentrum moeten dan een lange weg afleggen. De opzet was naar spr. mening te groots. „Dit lijkt wel een luna-park!" zei hij. Op deze manier streeft het college het doel voorbij. Spr. voelde meer voor kleine speelruimten tussen de huizen. Ook wilde hij een enquête laten houden om te bepalen op hoeveel leden de speeltuinvereniging, die de aanvraag destijds had ingediend, wel kan rekenen.

Ook de heer WELS (b.p.) vond het bedrag van *f* 78.000,— onverantwoordelijk hoog. Hij gaf de suggestie om *speelstraten* door het gehele woongebied te spreiden. Dit zou de fantasie en de zelfwerkzaamheid van de jeugd bevorderen.

Voor mevr. HUGENHOLTZ (vvd) was deze speeltuin een „zoete inval". Zij vond het — gezien de grootse opzet van deze gelegenheid — een overbodigheid, te meer omdat de kinderen in die wijk ook de duinen hebben.

De heer KOK (azb) had ook geen behoefte aan deze grote tuin, die misschien slechts door de kinderen van twee tot driehonderd leden zal worden bezocht. Hij meende te weten dat in die omgeving te zijner tijd ook al een kinderboerderij zal worden gesticht. Maar moet die speeltuin er komen, dan ook een in het dorp!

De heer GOSEN (prot.-chr.) vond de plaats te exentrisch, de opzet tè royaal en de kosten te hoog. Hij voelde meer voor verschillende kleinere speelplaatsen, met zandbakken, eventueel een rolschaatsbaan en/of gelegenheden tot andere spelen, zoals voetbal enz. Spr. achtte de opzet van deze speeltuin onaanvaardbaar.

De heer JANSSENS (b.p.): „Het is hier geven en nemen met twee handen tegelijk". Ook deze spreker vond de gehele opzet van deze tuin te hoog.

De heer FLIERINGA (groep-Breure) deed het voorstel (gesteund door de heer Gosen) de kwestie aan te houden en de verschillende suggesties te verwerken. Men zou dit object dan nog eens kunnen bestuderen.

De heer VAN DER MOOLEN (pvda) vond de plaats geen uithoek. De buurt is daar kinderrijk en het was zijn ervaring dat de kinderen in de leeftijd van 10 tot 12 jaar graag naar een dergelijke speeltuin gaan. De door sommige leden bedoelde kleinere speelplaatsen waren z.i. meer geschikt voor de kleinere kinderen. Spr. was vóór.

Wethouder KERKMAN: „Wat valt er nog te bestuderen? De Raad héèft een duidelijke mening geproduceerd".

De heer FLIERINGA haaste zich te verklaren: „Ik niet, maar het college, om de thans gedane suggesties te verwerken in een eventueel nieuw voorstel.

VOORZITTER wilde het voorstel (aanhouden tot de volgende raadsvergadering) in stemming brengen, maar de discussie ging nog door toen eerst wethouder LINDEMAN (kvp) verklaarde dat hij de suggestie van de heer Flieringa een geste tegenover b. en w. vond. De raadsleden zijn er klaarblijkelijk diep ingedoken en zoals het zich liet aanzien zou dit voorstel niet worden aangenomen.

Hierna zei wethouder OOSTENRIJK (vvd) dat hij eigenlijk meer voelde voor een speelweide of iets dergelijks.

Wethouder KERKMAN: „Dan moet u dit voorstel af stemmen!„

Nadat de heer FLIERINGA er van overtuigd was geworden dat het college geen behoefte had aan de door hem voorgestelde „studie", trok hij zijn motie in. Toen kon de discussie weer goed op gang komen...!

De heer ZOET (pvda) moest een al te grote spreiding van kleinere speelplaatsen ontraden. Hier was unieke kans eens een goede speeltuin te krijgen.

Wethouder KERKMAN schetste nog eens uitvoerig de voorgeschiedenis van dit voorstel. Het bedrag van de uitvoering (*f* 46.000,-) vond hij zeker niet te hoog. Er komen eenvoudige attributen in te staan. Geen beweegbare, want die eisen voortdurend toezicht. Wil men op verschillende plaatsen, dus ook in Zuid bijvoorbeeld speelgelegenheden, dan zou men daar toch ook enkele attributen moeten neerzetten. Dit zou totaal op veel hogere kosten komen. Het bestuur van de Speeltuinvereniging „Kindervreugd" heeft al zeven jaar moeten wachten. Inmiddels gaat het al weer om geheel andere ouders! Spr. vond de situering niet exentrisch en hij voegde er aan toe dat men niet moest proberen het college „te dwingen" een andere plaats te zoeken. Een rolschaatsbaan, zo maar op de openbare weg tussen de woningen, achtte hij ongewenst.

Op een gegeven ogenblik interrumpeerde de heer v. d. WERFF met een ietwat schampere opmerking, die door de heer KERKMAN nogal onparlementair werd beantwoord. Een en ander lokte een terechtwijzing van de Voorzitter uit. „Dit moeten we niet hebben, mijne heren", vond hij.

Wethouder LINDEMAN ging nog eens uitvoerig op het voorstel in en hij zei dat een aantal kleinere plaatsen wel aardig was voor de groep kleinste kinderen, maar voor de wat ouderen is een speeltuin van deze opzet de meest ideale en dan kan die in feite alleen maar op de voorgestelde plaats tot stand worden gebracht. Het dorpscentrum is hiervoor volkomen ongeschikt. Overigens worden de speelruimten tussen de woningen, zoals hier en daar bedoeld is, veelal door grotere kinderen in bezit genomen, omdat er geen toezicht is. Een bewaakte ruimte wordt meer op prijs gesteld door de ouders. De rolschaatsbaan is in dit voorstel ingelast, omdat indertijd de suggestie uit de raad kwam.

De heer DUKKERS (kvp) motiveerde hierna tenslotte nog zijn tégen. Hij vroeg zich af wat de ouders zelf doen aan de toestandkoming van de speeltuin en hij releveerde de geringe bijdrage van de burgerij voor de bouw van een sporthal.

Het voorstel werd hierna door Voorzitter in stemming gebracht. Het werd met 5 tegen 12 stemmen verworpen. Exit speeltuin...

AUTO HUREN
f 5,- per dag
Borg en risico vanaf *f* 50,—
Bestel tijdig!
Onze wagens zijn All Risk verzekerd
DE SCHELP Telefoon 4781

Muziekavond in Hervormde Kerk

ten bate van het orgelfonds

Het kerkkoor van de Hervormde Gemeente te Zandvoort gaf j.l. woensdag in de dorpskerk een kerkmuziekavond ten bate van het orgelfonds van genoemde kerk.

Bij het programma werd in een toelichting verklaard, dat het huidige orgel een geschenk is van de heer C. Santhagens, een badgast uit Amsterdam, terwijl het orgel in 1848 gebouwd werd door de Amsterdamse orgelbouwer H. Knipscheer. Het orgel dat een zeer fraaie klank bezit, vertoont echter mechanisch nogal wat gebreken die dringend herstel behoeven.

De door de Generale Synode ingestelde orgelcommissie heeft het orgel door experts laten onderzoeken en deze kwamen tot de conclusie dat het alleszins de moeite waard is het orgel te laten restaureren en voor verval te behoeden. Met deze restauratie zijn echter duizenden guldens gemoeid. Daardoor heeft het kerkkoor gemeend haar steentje hiervoor te moeten bijdragen. Tot zover het bestuur van het kerkkoor.

Het was voor de uitvoerenden teleurstellend dat slechts een honderdtal toehoorders aanwezig was, want het programma werd op muzikaal verantwoorde wijze ten gehore gebracht.

De solist van de avond was de trombonist Gerrit van Slooten, die ons vooral boeide in het Concert Op. VII no. 3 van Albinoni. Ook uit de andere twee ten gehore gebrachte composities, een koraalbewerking uit Cantate 95 en Aria, beiden van J. S. Bach, bleek dat de heer van Slooten zijn instrument met grote virtuositeit bespeelde. Wim Sevinga begeleidde hem hierbij op uitstekende wijze.

De dirigent liet zich horen als solist met een door hem zelf gecomponeerde Sonate over Gezang 218 uit de Hervormde Bundel. Met grote muzikaliteit bracht de organist deze solo ten gehore, die opviel door een bijzondere registratie, waardoor men geboeid bleef luisteren.

Dat het orgel aan een restauratie toe is kon men bij deze solo duidelijk constateren en het is te hopen dat het kerkbestuur spoedig over de nodige financiën zal kunnen beschikken om het orgel zó te laten restaureren, dat men in de toekomst ook in Zandvoort regelmatig orgelconcerten op dit fraaie instrument kan geven.

Het koor dat thans onder leiding staat van Wim Sevinga, opende de avond met twee fraai gezongen psalmen van Heinrich Schütz, n.l.ps. 84 en 103.

Psalm 150 van Cesar Franck kon ons minder bekoren; het miste de straling die van dit werk behoort uit te gaan.

Het koor voerde voorts twee engelse composities uit n.l. Te Deum Laudamus van de organist G. Thalben-Ball en het reeds meerdere malen uitgevoerde Rejoice in the Lord, van G. Rathbone. Beide composities werden met grote muzikaliteit en élan gezongen.

Tot besluit liet het koor nog een tweetal gezangen horen uit de Hervormde bundel n.l. Gez. 129 en Gez. 174. Ook deze liederen werden met beheersing en muzikaliteit vertolkt.

Het is j.l. woensdagavond gebleken dat het Hervormd Kerkkoor wederom een bekwame dirigent heeft weten te vinden. We zelden het reeds, de koorklank was fraai en de voordracht beheerst op enkele passages na, die echter geen afbreuk deden aan het geheel.

Wij willen tot besluit nog enkele opmerkingen maken over de koorbegeleider, Steef Oosterbeek. Hij blijkt een behoorlijk begeleider te zijn, maar wij vonden in de verschillende composities veel passages te sterk tegenover het koor. Geheel feilloos was deze begeleider ook niet, en dat verklaart wellicht de matheid waarmee psalm 150 werd gezongen.

Ondanks deze schoonheidsfoutjes was het een avond die door meerdere zou mogen worden gevolgd. Dit is technisch helaas niet te verwezenlijken. Maar kerkkoor en solisten hebben de aanwezigen een avond van muzikaal genot verschaft, waarbij wij nogmaals willen onderstrepen dat het jammer was dat niet meer muziekvrienden — die Zandvoort ongetwijfeld telt — aanwezig waren.

AUTORACES

Op het circuit zullen zondag a.s. autowedstrijden worden georganiseerd om de „Coupes Benelux".

Kort commentaar

Het verzoek van enkele raadsleden om het in april j.l. goedgekeurde „voorbereidingsbesluit" inzake de panden 2 t.e.m. 10 aan de dr. C. A. Gerkestraat in de eerstvolgende bijeenkomst van mevrouw en de heren opnieuw in behandeling te nemen — zie ons nummer van j.l. dinsdag — heeft het in de jongste zitting van de raad net niet gehaald. De kleinst mogelijke meerderheid volgde het advies van b. en w. op om het verzoek van de hand te wijzen. Aan de stemming ging een tamelijk breedvoerige discussie vooraf over de tekst van de brief die b. en w. enkele dagen geleden van Ged. Staten hebben ontvangen en waarop het verzoek van de raadsleden was gebasseerd.

In hun schrijven aan het college gaven G.S. te kennen dat het hen wenselijker voorkomt het „voorbereidingsbesluit" uit te breiden tot aan de bebouwing aan de Brederodestraat, omdat naar hun mening ook deze woonhuizen op de duur moeten wijken voor het aan de Lijsterstraat te stichten bejaardenhuis. Volgens de indieners van het verzoek week deze wens van het provinciaal bestuur sterk af van de verzekering van b. en w. dat het „voorbereidingsbesluit" volledig in overeenstemming was met de verlangens van genoemd bestuur. Het college hield echter voet bij stuk dat men bij het „voorbereidingsbesluit" volledig rekening had gehouden met de zienswijze van gedeputeerden. Naar de mening van het gemeentebestuur waren G. S. nadien blijkbaar „van gedachten veranderd", maar het zag ook nu geen aanleiding de kwestie opnieuw in de raad te brengen en de meerderheid bleek het met dit standpunt eens te zijn.

Is de kwestie thans van de baan? Dat geloven wij niet. Gedeputeerden zullen er waarschijnlijk bij b. en w. op blijven aandringen het „voorbereidingsbesluit" uit te breiden tot de percelen aan de Brederodestraat. En wil het gemeentebestuur de zaak niet op de spits drijven, dan zal het er niet onder uit kunnen het „voorbereidingsbesluit" t.z.t. opnieuw in de raad aan de orde te stellen. Dat zou dan tevens een goede gelegenheid zijn de konsekwenties van 't „voorbereidingsbesluit" — de afbraak van een groot aantal in goede staat verkerende woningen — nog eens goed te overwegen.

□

Er is afgelopen dinsdag veel gepraat over de aanleg(kosten) van een speeltuin in Zandvoort-noord en soms begoven de sprekers zich ver buiten de krijtlijnen van het onderwerp. Een van de raadsleden haalde er zelfs de woningnood bij. Alle afgevaardigden verklaarden voorstander van een speelgelegenheid voor de jeugd te zijn, maar de meerderheid was tegen een tuin die ruim driekwart ton moest gaan kosten. Het project werd tenslotte met vijf stemmen voor en twaalf tegen de woestijn ingestuurd. Er werden door de vroeden verscheidene suggesties gedaan meerdere speelgelegenheden van bescheiden omvang door het dorp te strooien en als het even kan daarvoor geschikte weggedeelten aan te wijzen als rolschaats- en spoelbonen. Misschien dat men een en ander nog eens in overweging wil nemen. Het zou doodjammer zijn wanneer er nu verder niets ging gebeuren.

□

In de zitting van afgelopen dinsdag is er door onze geachte, afgevaardigden weer eens onparlementaire taal gebezigd. Zo luidt toch de omschrijving, wanneer men de uitdrukkingen niet letterlijk weergeeft? Dit keer waren het de heren A. Kerkman en W. van der Werff die kruidige zinnen aan elkaars adres uitwisselden. Voorzitter A. Nawijn wees er op dat dergelijke uitbarstingen het peil en de toon van de discussies nu niet direct bevorderen. Daarover zal wel niemand met hem van mening verschillen. Nu maar afwachten of men zijn taal in de toekomst wil kuisen.

□

Na de behandeling van het voorlaatste punt op de agenda vond de heer Gosen (AR-CHU) het welletjes en stelde voor de rondvraag voor dit keer maar achterwege te laten. Met de hakken over de sloot werd zijn voorstel verworpen. Gelukkig, want de rondvraag is een stukje democratie waarvoor wij hier gaarne een lansje willen breken. Ze is een mogelijkheid voor de afgevaardigden zaken ter tafel te brengen die anders zelden een kans krijgen onder de aandacht te worden gebracht en dat is 'n goed ding. Soms is de rondvraag oervervelend, maar het komt ook voor dat de rondvraag het hoogtepunt van de bijeenkomst van mevrouw en de heren is. Dan geeft ze aan ons democratisch bedrijf kleur en warmte. Leve de rondvraag dus.

R.K. SCHOOL IN NOORD OP ANDERE PLAATS

Naar wij vernemen zal de in Zandvoort-noord te stichten r.k. lagere school niet aan de Heimanstraat verrijzen maar op een terrein aan de Celsiusstraat worden gebouwd. In de raadsvergadering van 30 mei j.l. verleende de raad toestemming tot de bouw van deze school op een perceel grond in de directe omgeving van de Heimansstraat.

WATERGETIJDEN

juli	HW	LW	HW	LW	strand berijdbaar
2	11.24	6.30	23.55	19.00	15.30—22.00
3	—.—	7.30	12.30	20.30	4.00—10.30
4	0.55	8.30	13.29	21.30	5.00—11.30
5	1.46	9.30	14.12	22.00	5.30—12.00
6	2.26	10.00	14.53	22.30	6.30—12.30
7	3.05	11.00	15.33	23.30	7.00—13.30
8	3.46	11.30	16.14	24.00	7.30—14.00

Samengesteld door P. van der Mije KCzn

Vervolg raadsverslag

Flipper-bassin bij Bouwes Palace

kreeg bijval van raadsleden

Het voorstel tot een principe-besluit van de Raad tot het stichten van een „Flipper-bassin" bij „Bouwes Palace" had de instemming van bijna alle raadsleden.

Mevrouw HUGENHOLTZ (v.v.d.) wilde het zo spoedig mogelijk tot stand zien komen.

De heer WELS (b.p.) stak een enthousiaste lofrede af aan het adres van de heer Bouwes. Hij wenste de gemeente Zandvoort proficiat met deze inwoner!

De heer v.d. MOOLEN (p.v.d.a.) vroeg argwanend of de geprojecteerde ondergrondse garages in dit plan geen gevaar liepen.

VOORZITTER zei monter dat dit niet het geval is. Die garages zullen er komen.

De Raad gaf blijk van enig wantrouwen hoe het nu stond met de oorspronkelijke opzet en de uitvoer van de reeds goedgekeurde plannen in deze sector. Een „dolfinarium" is natuurlijk prachtig voor de recreatie, maar er zijn toch ook andere dingen gepland, zoals eethuisjes e.d. Men wilde ook graag eens een gedetailleerde tekening zien. (de heer Flieringa.)

Het College nam alle wantrouwen weg en deelde mede dat dit object alleen maar voordelig voor Zandvoort kon zijn.

Het voorstel werd zonder hoofdelijke stemming aangenomen.

Verkoop grond aan strandpachters

Het voorstel tot verkoop van een perceel grond van ± 4185 m² aan een combinatie van strandpachters voor de bouw van opslagruimte voor het strandmateriaal op een bouwterrein aan de Kamerlingh Onnestraat (z.g. industrieterrein) kreeg algemene waardering van de Raad. De heer ATTEMA (v.v.d.) wilde weten of de bestemming van de opstallen gehandhaafd blijft, ook wanneer een of meer strandpachters t.z.t. hun tent zouden verkopen.

Het zou dan wellicht mogelijk zijn ter plaatse een ander „bedrijf" te stichten dan waarvoor de uitgifte van de grond bedoeld is.

De heer v.d. MOOLEN (p.v.d.a.) was ook wel blij met dit voorstel, dat tegemoet komt aan een lang gekoesterde wens van diverse strandexploitanten. Maar er zijn ook anderen, die op dit gebied ook wensen en verlangens hebben; ook zij zouden graag een stukje grond op het terrein voor „ambachtelijke bedrijven" in handen krijgen. Zit in de afwikkeling van de desbetreffende aanvragen wel schot? vroeg spreker.

VOORZITTER antwoordde bevestigend.

Wethouder LINDEMAN nam de vrees dat er de hand zou worden gelicht met de beperkende bepaling omtrent de bestemming van de grond, weg door te verklaren dat de gemeente zeker een vinger en zelfs wel tien vingers in de pap zal houden; wanneer een strandpachter zijn tent verkoopt en een ander in zijn plaats zou komen. Inderdaad is het terrein bestemd voor ambachtelijke bedrijven, maar dat wil niet zeggen: élk bedrijf!

De heer JANSSENS (b.p.) vroeg of er vooraf met de aanvragers overleg op dit punt was gepleegd. Dit werd van de zijde van het College bevestigd.

Mevrouw HUGENHOLTZ (v.v.d.) wilde gaarne weten voor wiens rekening het onderhoud komt van de in dit plan geprojecteerde groenstrook.

Wethouder OOSTENRIJK antwoordde: „Van de gezamenlijke gebruikers".

Het voorstel werd zonder hofdelijke stemming aangenomen.

Boulevard Paulus Loot

Een aantal bewoners van woonhuizen aan de Boulevard Paulus Loot en omgeving heeft zich tot b. en w. gewend met een verzoek tot handhaving van een „servituut" dat ten doel heeft het woonkarakter van deze buurt veilig te stellen. Een en ander houdt verband met het nogal opzichtig afficheren van verhuurmogelijkheden door middel van bordjes en biljetten aan vensters en tuinen, dat in deze omgeving vrij veelvoudig voorkomt.

Het College stelde voor het woonkarakter van dit deel van de gemeente primair te stellen en toe te zien dat er zich geen excessen voordoen ten aanzien van het adverteren met al te in het oog lopende middelen. In deze geest zal de klagers antwoord worden gegeven.

Na diverse opmerkingen van enkele raadsleden, werd het voorstel zonder hoofdelijke stemming aangenomen.

Onbewoonbaar verklaarde woning

Het voorstel tot onbewoonbaar verklaring van het perceel Spoorbuurtstraat 18, ontlokte aan de heer FLIERINGA de opmerking dat de termijn van ontruiming dan niet — zoals veel gebeurt — steeds verlengd moet worden. Dit kan dan toch ook de Inspecteur van de Volksgezondheid niet onverschillig laten. Het huis is bouwvallig en vochtig en voor bewoning volkomen ongeschikt. Dan moet het ook niet langer bewoond blijven vond spr.

Bovendien viel het hem tegen dat dit perceel gemeentelijk bezit is. Hoe kan het dan in zo'n vervallen toestand komen?

VOORZITTER bracht hier tegen in dat er natuurlijk een begin moet gemaakt worden met het vaststellen van de onbewoonbaarheid. Dan volgt de onbewoonbaar verklaring en de lastgeving tot ontruiming. Tussen deze laatste twee is natuurlijk een bepaalde termijn. De gemeente is nog niet zo erg lang eigenaresse van dit perceel!

De heer JANSSENS (b.p.) zag in dit soort kwesties een sociaal probleem. Dit perceel bijvoorbeeld heeft een huur van *f* 5,50 per week. Als de desbetreffende mensen een andere woning krijgen toegewezen betalen zij natuurlijk opeens veel en veel meer. Vaak geraken zij dan in financiële moeilijkheden. Worden deze mensen dan enigszins tegemoet gekomen om de overgang naar duurder wonen wat geleidelijker te doen zijn?

VOORZITTER antwoordde dat wonen in een zodanig vochtig en ontoerelkend huis, zodat kleding, schoeisel en huisraad frequenter vernieuwd moeten worden, ook duur is. Duurder als men denkt!

De heer WELS (b.p.) vond het een naar punt. Hij verzocht voor dergelijke mensen, die in feite uit hun woonhuis worden gezet, voorrang bij het toewijzen van een andere woning. De heer v.d. WERFF (prot.-chr.) dacht dat men wel eens te snel tot ontruiming van zo'n woning overgaat. Volgens hem was dit perceel best nog te restaureren, zodat het nog jarenlang voor bewoning geschikt kan zijn. Dit is ook het geval met talrijke andere „onbewoonbaar verklaarde" woningen.

Wethouder KERKMAN wees op de volkomen ontoereikendheid van dit perceel. Het zou geheel moeten worden gesloopt. Spr. vroeg wie van de raadsleden er IN deze woning was geweest.

(De heer v.d. WERFF zij dat hij erin geweest was)

De heer DUKKERS (kvp) merkte op dat hij niet IN deze woning behoefde te zijn geweest om vast te stellen dat het perceel onbewoonbaar is. Hij vertrouwde volkomen op de ter zake uitgebrachte rapporten van deskundigen. Hij hoopte wel dat aan de betrokken mensen een van de 150 leegstaande *goede* woningen in onze gemeente zou kunnen worden toegewezen...

Het voorstel werd hierna zonder hoofdelijke stemming aangenomen.

Verlenging ontruimingstermijn

In dit voorstel werd voor een vijftal percelen, die reeds eerder onbewoonbaar waren verklaard, door b. en w. verlenging van de termijn van ontruiming gevraagd. Dit, aangezien de bewoners van de onderhavige woningen nog niet de beschikking hebben gekregen over een andere woning.

De heer GOSEN (prot.-chr.) hield een pleidooi voor het perceel Kanaalweg 33, dat keurig gerestaureerd en voor bewoning geschikt gemaakt is. Hij verzocht het perceel af te voeren van de lijst van onbewoonbaar verklaarde woningen.

De heer DUKKERS (k.v.p.) meende dat aan het „onbewoonbaar" verklaren consequenties verbonden zijn. Verlengen van de termijn van ontruiming is schipperen, een woning is bewoonbaar of niet. Is zij het niet, dan moet zij ontruimd worden en dienen de bewoners een andere woning te krijgen.

VOORZITTER antwoordde dat de gemeente nog andere verplichtingen heeft, die zich over andere zaken uitstrekken. Dit is overigens huisvestingsbeleid en dat is gedelegeerd aan b. en w.! Huisvesting is in het gehele land het onderwerp van voortdurend waakzaam beleid.

Met de stem van de heer DUKKERS tegen (16—1) werd het voorstel aangenomen.

RAAD VERGADERT IN AUGUSTUS

De eerstvolgende openbare bijeenkomst dé Zandvoortse gemeenteraad is vastgesteld op dinsdag 15 augustus a.s. De raad zal in juli dus niet vergaderen. Waarschijnlijk houdt dit verband met de vakantie van enkele leden van het college van b. en w. in deze maand.

Wij misgunnen niemand zijn welverdiende vakantie na een jaar van ingespannen arbeid, maar wij vragen ons toch af of dit een excuus mag zijn om niet bijeen te komen. Verder is de kans groot dat de agenda voor de vergadering van augustus topzwaar wordt en dat de raad tot ver na het middernachtelijk uur bijeen moet blijven om de voorstellen af te werken. Een weinig prettig vooruitzicht, niet alleen voor de raadsleden, maar ook voor de vertegenwoordigers van de pers.

GESLAAGD VOOR EXAMEN

Voor het toelatingsexamen middelbare school slaagden voor de M.M.S. „Sancta Maria" te Haarlem Miriam van Essen, Lennie Krielen, Joke van Dam en Ineke Vogt. Voor het Triniteitscollege in de Spaarnestad Annemarie Koster en Kathleen Meulman.

□

De navolgende leerlingen van de Chr. ulo-school aan de Sophiaweg zijn geslaagd voor het ulo-diploma. Voor het eindexamen A waren dat: Marinus Brand, Geert Dijkstra, Judith Helmich, Irma Keur, Mieke Koper, Kees Paap, Marion Scherpenzeel, Hans van Schravendijk, Els Siebers, Hans van Staveren, Lex Weermeijer, Rob Weilers.

Voor het B-examen slaagde Marion Wind en voor het aanvullend B-examen de cursisten Jan Boogaard, Frans Boon, Ronald Weilers, Karel de Boer, Tineke van den Bos, Heini den Duyn, Gerrit Hartman, Marja Kraaijenoord, Christien van der Mije, Joyce Pasma, Marjan Steetskamp, Jan Voorderhaak, Janny van Waardenherg, Willy van Waardenberg en Wilma Warnink.

Reeds eerder slaagden voor het staatsexamen voor scholen tot opleiding van kleuterleidsters: Marja Claassen, Hanneke Keislair, Greet Paap en voor toelatingsexamen U.T.S. Marinus Brand, Kees Paap en Eric Reen.

't Mooiste bruin
beschermt tegen zonnebrand
Pigma-derm Tube 2.95

START OEKUMENISCH ZOMERWERK

Morgen, zaterdag 1 juli, start het z.g.n. zomerwerk, een initiatief van de Zandvoortse kerkgenootschappen, in de camping „Sandevoerde" aan de Kennemerweg. Gedurende zes weken zullen jongeren uit Gereformeerd, Hervormd en Rooms-Katholiek miljeu hun diensten op het gebied van ontspanning en geestelijke verzorging aan de kampeerders, ouderen zowel als jongeren, verlenen. Er zijn voor dit werk twee teams samengesteld. Het eerste team zal drie weken opereren o.l.v. de heer van Riel, het tweede team dat in de laatste periode zal optreden, staat o.l.v. de heer Kamminga. De nogal tochtige tent van verleden jaar heeft het veld moeten ruimen voor een houten onderkomen dat bestand is tegen de stormwind. De ruimte biedt plaats aan circa 300 personen en is voorzien van tv, toneelpodium en buffet.

Op de zondagen zullen hier o.m. het combo Louis van Dijk, Donald de Markas en „The Rivals" o.l.v. Rob van Dijk optreden.

Voor de jeugd is er op zondagen een z.g.n. Kinder-Kijk-Kerk, waarin bijbelse verhalen door de kinderen zelf worden uitgebeeld en gespeeld. Tevens zullen op de zondagen oekumenische samenkomsten gehouden worden.

OFFICIELE MEDEDELINGEN GEMEENTE ZANDVOORT

De burgemeester der gemeente Zandvoort geeft kennis, dat het ontwerp van het streekplan voor het Noordzeekanaalgebied, zoals dit is vervat in een „beschrijving van de meest gewenste ontwikkeling in hoofdlijnen van het in het plan begrepen gebied" met drie kaarten, vergezeld gaande van een „nota van toelichting", gedurende twee maanden, te rekenen van 4 juli 1967 af, op de secretarie voor een ieder ter inzage ligt.

Hij vestigt er de aandacht op, dat gedurende twee maanden, te rekenen van 4 juli 1967 af, een ieder schriftelijk bij Provinciale Staten van Noord-Holland te Haarlem bezwaren kan indienen tegen vorenbedoeld ontwerp.

Zandvoort, 28 juni 1967.

De burgemeester voornoemd,
A. Nawijn

BURGERLIJKE STAND

23—29 juni 1967

Geboren: Arno, z.v. Fl. Kerkman en A. van Hunen; Linda Cornelia Maria, d.v. W. P. H. Wielders en C. W. A. Vossen.

Ondertrouwd: Andries Willem Visser en Else Christina Georgine Keislair.

Gehuwd: Cornelis Wolfgang Slagveld en Wilhelmina Antonia Catharina Westbroek; Jacinto Ismaël Vrolijk en Alexandra van Duivenboden; Thomas van de Wetering en Petronella Anna Maliepaard; Leonardus Hendricus Gerardus Wielart en Hendrica Roos.

Geboren buiten de gemeente: Georgine Mercédès, d.v. C. Kramer en P. de Rijke; Sheila Cleopatra, d.v. C. Kramer en P. de Rijke; Willem Leendert, z.v. W. J. Keur en J. Paap.

Overleden buiten de gemeente: Anna Maria Cats, oud 64 jaar, geh. gew. m. B.S.W van Hamburg; Arie Koper, oud 80 jaar, geh. met J. Bloemen.

Gymnastiekvereniging „O.S.S."

In de buitengewone vergadering van het K.N.G.V. die 24 juni j.l. in Utrecht is gehouden werd de heer J. de Jong (Leeuwaarden) tot voorzitter gekozen en het programma voor het eeuwfeest in 1968 in grote trekken vastgesteld.

De feestelijke herdenking begint op 16 maart van het volgend jaar in het RAI-gebouw te Amsterdam met een congres en receptie waarvoor alle verenigingen van het land worden genodigd. Daarna zullen er in het gehele land kringbijeenkomsten en turnfeesten worden gehouden. De Kennemer Turnkring organiseert in samenwerking met twee andere kringen in de sporthal te Wormer op de pinksterdagen de turnmanifestatie.

Bij de aanvang van de schoolvakanties 1 juli a.s. zullen ook alle gymnastieklessen van O.S.S. worden stopgezet tot na 15 augustus.

□

Afdeling volleybal:

Zowel een dames als een herenploeg van O.S.S. zal op zondag 2 juli a.s. deelnemen aan het volleybal-tournooi van de kampeervereniging „De Zeemeeuwen", dat wordt georganiseerd op het Bloemendaalse strand.

OPENING VAN „DE KOUSENPAEL"

Onder grote belangstelling van vrienden, bekenden en vaste bezoekers is gistermiddag het geheel gerestaureerde café „De Kousenpael" (het voormalige café Neuf) in de Haltestraat in gebruik genomen.

Onder de aanwezigen die de opening bijwoonden bevonden zich burgemeester A. Nawijn en wethouder J. R. Oostenrijk.

Het pand, waar het cafébedrijf van eigenaar Kees Bluijs is ondergebracht behoort tot een van de oudste gebouwen van Zandvoort. Volgens geschiedkundige bronnen was het omstreeks 1750 als kapel of kerkhuis in gebruik bij de Rooms-Katholieke parochie in het dorp. Aan de overzijde van het gebouw stond in die dagen de z.g.n. „kousenpael" waar de Zandvoortse vislopers tegenaan leunden, alvorens zij barrevoets naar Haarlem trokken langs het visserspad, door de duinen om daar hun vis te verkopen. Tegen deze „kousenpael" geleund werden de kousen uitgetrokken.

Toen de R.K. parochie van Zandvoort honderd jaar later een nieuw kerkgebouw — het tegenwoordige parochiehuis aan de Grote Krocht — in gebruik nam, werden de preekstoel en de communiebank uit het „Kerkhuis" in de Haltestraat naar deze nieuwe kerk overgebracht en werd aan het gebouw in de Haltestraat een andere bestemming gegeven. Jaren later kreeg het opnieuw bekendheid als gezellig trefpunt voor de Zandvoorters in de lange wintermaanden en niet-Zandvoorters gedurende het zomerseizoen: het café van Kees Bluijs. Deze heeft het bedrijf, na de ingrijpende restauratie van het interieur en exterieur, aan zijn zoon overgedragen: Wij wensen hem in het in „oude stijl" herschapen etablissement veel succes toe.

A.s. dinsdag 4 juli opent de directeur van Touring Zandvoort, de heer H. Th. Hugenholtz, in de zaal van sociëteit „Duysterghast" aan de Boulevard Paulus Loot een tentoonstelling van werken van de kunstschilder Rien van Markus. De exposant, die thans in Hillegom woont, ontving, na een opleiding in de grafische vakken te hebben gevolgd, lessen van Benno Logtenberg. In 1966 werd hem de Talensprijs toegekend en exposserde hij in „Eylders" te Amsterdam.

De tentoonstelling in „Duysterghast" duurt t.e.m. 30 juli en is voor niet leden van de sociëteit te bezichtigen op de zaterdagen en zondagen van 14 tot 16 uur.

a.s. Maandag 3 juli, 8 uur

NAAR HET STADION-AMSTERDAM

8 LANDEN om de GOUDEN HELM 1967

Top speedway coureurs uit Polen, Australië, Denemarken, Zweden, Engeland, Finland, Duitsland en Nederland

Entree: van f 2,— - f 7,—

Zandvoorts Badboek

Beste mensen, wat is er toch eigenlijk een hoop narigheid in de wereld. Van de ene oorlog val je in de andere en er zitten soms zo weinig jaren tussen dat je nog maar nauwelijks een blik om je heen kan slaan. Na iedere oorlog zegt men: dát nooit meer... En wat zie je gebeuren? Ze gaan driftig door met zich voor te bereiden op de volgende krachtmeting. En voor je 't weet, zit je er weer midden in.

U zult zeggen: wat heeft dat nou met het strand en de zee en je Badboek te maken. Maar toch moet u niet zo kortzichtig zijn. Iedereen, die werkt, is op de een of andere manier met de wereld van alle dag verbonden en velen kunnen de stemmingen van het dagelijks gebeuren aanvoelen en dingen zien (vooruitzien) die voor een ander mischien verborgen blijven. Ik ontmoet dagelijks aan het strand mensen, die veel in het verleden hebben meegemaakt. En die voelen vaak de dingen beter aan dan zij, die gespaard zijn gebleven voor de ellende die er in de wereld is. Een keer was er een man in de tent, die een week van te voren voorspelde dat Israël oorlog ging krijgen met Egypte. Nou zult u zeggen dat zoiets niet mogelijk was, maar ik vond het toch maar merkwaardig dat hij prompt gelijk kreeg. Jans was er ook van onder de indruk, want die had net zoals ik, niet zo gauw in de gaten dat het zo een vaart ging lopen. Maar... 't is uitgekomen. En, wat nog veel gekker is, 't is al weer voorbij. Ten minste... zo lang als 't duurt. Ik ben er niet gerust op. Ik kwam op deze dingen omdat ik een paar weken geleden een foto in de krant zag, waarop toeristen in Israël stonden afgebeeld, lekker aan het strand van hoe-heet-die-zee ook weer. Maar ze stonden er op en ze lachten en ze praatten met elkaar en ze zagen er helemaal niet naar uit dat ze elk ogenblik in zak en as zouden zitten.
Dat tref je niet overal aan. Er zijn er die al in paniek raken bij de organisatie van een of andere circuitevenement. Dan moeten direct de toegangswegen naar strand een zee maar worden afgesloten.

Ik wil maar even zeggen dat de mensen in Israël nog niet voor een levensgrote bedreiging in paniek kwamen. Dat vind ik groots en geweldig, want dat geeft precies weer hoe een mens; die een gerust geweten heeft, moet handelen.

Jans tikt me hier op m'n vingers en ze zegt dat ik maar liever niet aan politiek moet doen. Alsof een gerust geweten iets met politiek te maken heeft, vrienden! Kom nou!

Enfin, dat wilde ik maar even kwijt. Waarom, dat weet ik zelf niet, maar ik moest het! Ik ga nou maar verder met m'n alledaagse Badboek.

ZONDAG 25 JUNI — Een machtige dag vrienden. Zo zag 't er uit. Veel zon en een behoorlijke temperatuur. Een beetje drukkend misschien, maar een lekkere stranddag, sedert lang. En wat een triest slot, beste mensen. Hier was de pret tegen vijf uur wel afgelopen, want toen begon 't aardig te donkeren en nog geen kwartier later kwam het water met bakken uit de zwarte lucht en renden de mensen in paniek van het strand. Maar wat we 's avonds hoorden, daar werden we toch wel stil van.

Wat een verschrikkelijke ramp daar in de streek tussen den Bosch en Utrecht. Vooral Tricht is erg getroffen. En dan denk je wel eens na hoe het mogelijk is dat alles zo opeens in enkele seconden tijds kan veranderen in je leven.

Wij hebben hier aan de zee vaak te maken met de krachten van de natuur.

Storm en getij kunnen soms angstwekkend zijn, maar als je zo maar opeens na een heerlijke zonnige en warme dag je huis en je bedrijf kwijt raakt en, wat veel erger is, mensen het leven laten of zwaar gewond raken onder het puin van hun omgeving, dan kan je het bijna niets meer schelen of je wel ooit nog een top-zondag zal krijgen hier. Want, laten we dat nooit vergeten, voor heel veel mensen in die buurt breekt er voorlopig geen top-zondag meer aan, vrienden.

Maar ja, het leven gaat verder en we buigen maar weer ons hoofd voor de elementen, waarvan we zo verschrikkelijk afhankelijk zijn.

MAANDAG 26 JUNI — Vanmorgen hadden we controle van de Keuringsdienst van waren. U denkt zeker dat we zo maar onze gang kunnen gaan. Maar dat is niet zo. We worden regelmatig gecontroleerd of de spullen, die wij verkopen, zuiver zijn. En ik vind dat goed. De zindelijkheid van onze tent is ons visitekaartje en als er iets niet zou kloppen met de reinheid in de tent of van de mensen, die hier werken dan heeft dat z'n terugslag op het hele strand- en badleven. We moesten allemaal, dus ook het personeel dat in de tent werkt en op het strand bedient, onze handen laten zien. Nou, dat was dik in orde. We kregen allemaal een tien met een griffel!

WOENSDAG 28 JUNI — Het weer houdt zich aardig goed, alhoewel de berichten steeds nogal ongunstig zijn. Ze hebben 't maar over „onstabiele lucht" en onweersstoringen. Wel zijn er zo nu en dan wat kwallen. En daar hebben de mensen natuurlijk last van.

Ik zal het nog wel eens moeten herhalen: geen beter middel tegen kwallen dan ze gewoon ontwijken! En kan dat niet en treft u het ongeluk dat die vieze draden er slierten op uw lichaam komen, behandel de zere plekken dan maar met amoniak, dan is het zo over. Wel moet u uitkijken dat hele kleine kotertjes er geen last van krijgen, want die kunnen er soms erg beroerd van zijn. Als de puddingen op het strand liggen, zijn ze ongevaarlijk, maar wel vies! Jans rilt altijd van afschuw als ze ze ziet. Maar die is er ook eens over uitgegleden toen ze een tableau koffie naar een tafeltje bracht.

Iemand vroeg me of je schelpen, die je aan het strand vindt, mag meenemen.

Ja, dat mag. En zelfs onbeperkt, want er is voldoende voorraad!

Tot de volgende week, mensen. Het hoogseizoen nadert.

STOELEMAN

MET EN ZONDER LEESBRIL

Nieuwe boeken Openbare Bibliotheek

Romans:

Dor - Doden met verlof. 1952.
Fichte - Het weeshuis. 1966.
Fleming - De dood hield woord (det.). '66.
Gennari - Portret van een vrouw. 1965.
Hamelink - Horror vacui. 1966.
Huizinga - Tien glazen wijn. 1964.
Insingel - Een getergde jager. 1966.
Knap - Bent u ook van gisteren? 1955.
Bobrowski - Mäusefest. 1965.
Smith - The town in bloom. 1965.
Spark - The Mandelbaum gate. 1965.
Makhali - l'Asie en Flammes. 1965.

Ontwikkelingslectuur

Bergman - Inleiding tot de physische anthropologie. 1957.
Berlage - Het ontstaan van het zonnestelsel. 1956.
Bitter - Geheimen van het magnetisme. '60.
De blauwe wimpel, jaargang 1966.
Boer - Opbouw en afwerking van gebouwen. 1966.
Bouman - Universiteit zonder muren. 1963.
Van Bussel - Prisma bandrecorderboek. '66
Van Egeraat - Autotochten door Nederland. 1966.
Friend - Rekenkronkels. 1966.
De Graaf - De ethiek van een gekerstende levensorde (Kloosterleven). 1964.
De Groei; Parool/Life-serie. 1967.
Leeuwen - Beknopt overzicht van de Nederlandse letterkunde. 1966.
Mazzucchelli - De non van Monza. 1966.
Moller - Geschiedenis van de Nederlandse letterkunde. 1939.
Nijkamp - De kleuter in de gemeenschap. 1966.
Report on the safeguarding of the Philae monuments. 1960.
Scala, jaargang 1966.
Sesam kunstgeschiedenis, delen 1 en 3. '62.
Stoll - Van drie tot zeven. 1963.
Umbgrove - 1956.
De verlichte eeuw. 1967.
Villiers - De zonen van Sinbad. '62. (Zeiltochten).

FAMILIEBERICHTEN

God nam tot Zich na een liefdevolle verpleging in het Diakonessenhuis te Utrecht, Zijn moegestreden kind, onze innig geliefde en zorgzame vrouw, moeder, behuwd- en grootmoeder

Catharina Johanna Gerardina Heijink-Meindersma

op de leeftijd van 71 jaar.

Utrecht: G. J. Heijink
Zandvoort: M. Rinkel-Heijink
en kleinkinderen

Utrecht, 24 juni 1967
Melis Stokestraat 23

De teraardebestelling heeft plaats gehad te Zutphen.

Heden overleed tot onze diepe droefheld, nog geheel onverwachts, onze lieve moeder, behuwd-, grootmoeder en overgrootmoeder, zuster en schoonzuster

Mevrouw

Anna Anthonia Dalman

weduwe van de heer W. Weber

in de leeftijd van 80 jaar.

Zandvoort:
J. Weber
L. M. A. Weber-Roukens
A. Weber
J. Weber-Visser
A. G. Koper-Weber
Ant. C. Koper
Klein- en achterkleinkinderen.

Zandvoort, 29 juni 1967
Diaconiehuisstraat 34

De teraardebestelling zal plaatsvinden a.s. maandag 3 juli 1967, des n.m. te 2 uur op de Algemene Begraafplaats te Zandvoort . Vertrek van het sterfhuis 1.45 uur.

DOKTERS-, WIJKZUSTERS- en APOTHEEKDIENST

DOKTOREN:

Inlichtingen over de zondagsdienst worden verstrekt via het telefoonnummer van de huisarts.

R. Drenth, Hogeweg 43, telefoon 3355.
H. K. van Es, Kostverlorenstraat 4, telefoon 2058.
P. Flieringa, Brederodestraat 1, tel. 2181
G. J. J. Mol, Emmaweg 2, telefoon 5091, b.g.g. 2813.
C. F. M. Robbers, Koninginneweg 34, telefoon 2813.
J. F. Zwerver, Jullanaweg 1a, telef. 2499

WIJKZUSTER:

Zondag 2 juli
E. Reitsma, v. Lennepweg 42, tel. 2382

APOTHEEK:

1—7 juli
avond-, nacht- en zondagsdienst
Zandvoortse Apotheek, Haltestraat 8. telefoon 3185.

DIERENARTSEN Haarlem en Omstreken
bij afwezigheid raadplege men (uitsluitend telefonisch) fa. Mathot, telefoon (02500) 11990.

PREDIKBEURTEN

HERVORMDE KERK, Kerkplein
Zondag 2 juli
9uur: Evangelischer Gottesdienst t. b. v. de duitse gasten.
10.30 uur: ds. C. de Ru.

NED. PROTESTANTENBOND
Brugstraat 15
Zondag 2 juli
10.30 uur: dr. A. J. van Biemen (n.h.) te Bentveld.

GEREFORMEERDE KERK
Jullanaweg 15
Zondag 2 juli
10 uur: ds. P. de Ruig van Haarlem-N.
Viering H.A.
19 uur: ds. P. de Ruig.
H.A. Nabetrachting.

PAROCHIE H. AGATHA, Grote Krocht
Zaterdag: 19.30 uur.
Zondag: 7.30, 9.30 (hoogmis), 11.30 en 19.30 uur.
Bijkerk, Noord, Linnaeusstraat:
Zondag 8.30 en 11 uur.

NED. CHR. GEMEENSCHAPSBOND
Gedurende de maanden juni, juli en augustus geen samenkomst.

NIEUW APOSTOLISCHE KERK
Wilhelmina Kleuterschool, Lijsterstraat 3
Zondag 9.30 uur.
Donderdag 20 uur.

JEHOVA'S GETUIGEN
Willem Draijerstraat 5
Zondag 9.30 uur: dagtekstbespreking.
Maandag 20 u.: gezamenlijke bijbelstudie
Zaterdag 9 uur: dagtekstbespreking.

HUMANISTISCH VERBOND.
Vrijdag 30 juni, 22.25 uur, Hilversum 1, Kort kommentaar.
Maandag 3 juli, 19.40 uur, Hilversum 2: S. Bouma, „Een oud maar urgent thema".

Consultatiebureau
voor zuigelingen en kleuters

In de maanden JULI en AUGUSTUS is er ALLEEN zuigelingenzorg op DONDERDAGMIDDAG
Geen spreekuur dinsdagsmiddags.

Het bureau is bovendien de donderdagen 17 augustus en 24 augustus gesloten.

In deze maanden geen kleuterzorg.

Stichtingen Touring Zandvoort en Culturele Kring 't Helm

Woensdag 5 juli

CONCERT
door het
Noord-Hollands Philharmonisch Orkest
o.l.v. de dirigent Henri Arends
in de
NED. HERVORMDE KERK
te Zandvoort

Een Mozartprogramma

Solisten: Jan van den Berg, fluit en Rykie van der Heide, hobo.
Entree *f* 1,50 Aanvang 20.30 uur

Hotel-Café-Restaurant
„Delicia"
KERKSTRAAT 16, TELEFOON 2270

Delicia is herrezen!!

Heeft u TROUWPLANNEN?
KIENAVONDEN?
VERGADERINGEN?
PARTIJEN?

DIT ALLES KAN BIJ W. SCHOO!

1e klas verzorging. - Normale prijzen.

„Delicia"
W. SCHOO, KERKSTRAAT 16, TEL. 2270

Beatbanden
v.a. *f* 3,50
H. Lansdorp
JUWELIER - HORLOGER
KERKSTRAAT 33 - TELEFOON 23 59

Van DENSEN's centrale verwarmings bedrijf

★ AANLEG
★ OMBOUW
★ ONDERHOUD
★ REPARATIE
★ CENTRALE VERWARMING
★ AARDGAS-INSTALLATIES
★ OLIESTOOK

Vraag vrijblijvend advies.

BOERLAGESTRAAT 19 - TELEF. 2972

Autoverhuur D. F. Pieters
Steeds de nieuwste wagens alle van 1966 en 1967.
f 4,- per dag
Opels Kapitän - Rekord Kadett - Volkswagens - Daf en Chevrolet Impala's
Haarl.str. 2, tel. 4200 en 3652

H. K. VAN ES
Arts
AFWEZIG tot 20 juli
Waarnemers: dr. Drenth, dr. Flieringa en dr. Zwerver

Th. van der Meulen
TANDARTS
AFWEZIG tot 24 juli

CHR. WILLEMSE
FYSIOTHERAPEUT
AFWEZIG tot 24 juli

VAKANTIEHULP gevr. Dag. van 9.30-12 uur vanaf plm. 15 juli. Tel. 4106.

MEISJES SPORTFIETS te koop. compl. *f* 50,-. Telef. 3807.

Flinke zelfst. WERKSTER gevr., 1 ocht. of midd. p.w. Telefoon 3413.

Te koop: MORRIS MINOR 1000. Motor prima, spotkoopje. v. Lennepweg 81zw.

Zeehondenactie
Het verzamelen van handtekeningen wordt voortgezet tot 31 juli. U tekent de lijst toch wanneer deze wordt aangeboden?

VAKANTIEVERBLIJF
Door plotselinge overplaatsing huur overname van een geheel VRIJE pr. gem. 3 k. flat; geen bov. of ben. buren; ALLE comfort; voor juli of aug..
CENTRUM H. Bouwes bij Boulevard. Ruim uitzicht. *f* 850,- p.m. Br. nr. 4902.

Aangeb.: OLIEHAARD i. g. st. *f* 50,-. Hogeweg 41.

BERGRUIMTE gevr. voor kampeerhuisje van half juli tot eind april. Br. nr. 4901 bur. Z. Crt. of te bevr. Tentenkamp „Voorwaarts" tent 1.

VESPA SCOOTER te koop, i.z.g.st., 20.000 km gelopen. Bluijs, Buureweg 5.

WEGGEVLOGEN:
grijze roodstaartpapegaai, naam: Sita, teg. bel. ter. te bez. Vinkenstr. 28, tel. 3472.

Te huur aangeb.: aan besllst nette jonge dame een gezellige ruime zit-slaapkamer m. vr. keuken. c.v. *f* 155,- p.m. Br. nr. 4905.

Teg. vergoeding goed tijdelijk tehuis gezocht v. middelgr. hond. Telefoon 4221.

Aangeb.: z. g. a. n. KINDERWAGEN, geh. uitn.b. Sophiaweg 67, Tel. 2498.

TE KOOP: rotan wieg (bekleed); Engelse kinderwagen; korte trouwjapon, mt. 38. Van Lennepweg 87zw., liefst na 17 uur. Evt. telef. 3131.

Te koop: AQUARIUM, 40 x 25 x 25, compl. Tevens elec. GITAAR. Dr. C. A. Gerkestraat 103.

Goed TEHUIS GEZOCHT voor jong HONDJE, reu, 10 weken oud. Tel. 3271.

WEES FATSOENLIJK en maak van uw huisdier geen zwerfdier! Als u dus met vakantie gaat, zet uw huisdier niet op straat!
DIERENBESCHERMING
Secr. Lorentzstraat 238, telefoon 4561.

Exel. LANDHUISJE aan hoofdweg Aerdenhout. 2 gr. en 3 kl. kamers etc., prachtige tuin op het zuiden, ruilen voor: flat Zandvoort, parterre of eerste etage. Liefst De Favaugeplein. Br. nr. 4903 bur. Z.Crt.

2 à 3 KAMERS gevr. van half juli tot half aug. of augustus. Br. m. prijsopg.: L. Rodenburg, Uiterwaardenstraat 410, Amsterdam.

Aang. ELECTR. GITAAR, half jaar oud, *f* 70,-. Emmaweg 14. Tel. 2193.

Welke hovenier wil GRAF op algem. begraafplaats ONDERHOUDEN? Br. nr. 4904 bur. Z.Crt.

KINDERWAGEN en BABYWEEGSCHAAL te koop. Zandv.laan 11, tel. 5035.

BEKENDMAKING
Hout- en boardhandel „CENTRUM"
Jb. SLAGVELD
Koninginneweg 26, tel. 2897
Winkel: Brederodestraat 1, telefoon 2963
(naast dr. Flieringa)
is gedurende de
bouwvak-vakantie GEOPEND
Gesloten van zaterdag 15 juli tot zaterdag 29 juli

Corsetterie Maison Elegance
dáár slaagt U!
Kostverlorenstraat 49
Zandvoort Tel. 4492

Autoverhuur Zandvoort
HUUR voor uw vakantie een VEILIGE AUTO op een betrouwbaar adres!
Quick Service Zandvoort
Alle reparaties aan uw wagen vlug en voordelig
AUTOSHOP ZANDVOORT
Alle accessoires en onderhoudsmiddelen
Dr. SCHAEPMANSTRAAT 1 hk Brederodestraat
Telefoon 4580

Zomeraanbieding
Opvouwbare stoel
Chroom, bekleed met skai **39,75**
Bij aankoop van 2 *f* 37,50 per stuk
Bij 3 of meer **32.75** per stuk
Beddenspeciaalzaak
KEMPER
HALTESTRAAT 21 - TELEFOON 2119

Zr. S. M. Molenaar-de Wilde
AFWEZIG
t.m. 17 augustus
Voor hulp en magazijn wende men zich tot Zr. E. Reitsma, Van Lennepweg 42, telefoon 2382 (tussen 2 en 3 uur).

Belangrijke

TELEFOONNUMMERS EN ADRESSEN

3043, 3044, 3045 *Politie*
4444 *Politie* (alleen noodgevallen)
2000 *Brandmelding*
4841 *Gemeente-secretarie*
2262 *Informatiebureau Vreemdelingenverkeer,* kiosk Raadhuisplein
4389 *VAMOR-Rijschool „De Branding", Van Lennepweg 75rood*
(02500) 42212 *Garage Flinterman,* Zandvoortselaan 365, Bentveld, SAAB-service-dealer
2071 *Horlogebedrijf C. Waaning,* Kostverlorenstraat 68
2231 *Boekhandel v/h Esvé,* Gr. Krocht 17
2424 *Autobedrijven „Rinko",* Oranjestraat en Stationsplein
2525 *W. Schouten,* centrale verwarming, oliehaarden, gasforn., wasautomaten
3227 *„De Oude Tijd",* antiek, in- en verkoop, Oranjestraat 2a
2912 *Hotel-Restaurant „Sonnehoeck",* Dr. Smitstraat 5.
(02500) 65185 Singer Naaimachines, vert. H. Houssart, Rijksstr.w. 122, H'lem
(02500) 87487 *Singer naaimachines,* vert. P. Houssart, rep. en demonstr., Edinburghstraat 5, Haarlem.
(020) 233872 *Diamond Shop, fa. Barber & Zn,* Keizersgracht 740, Amsterdam
2176 *N.H. verg. „Het Groene Kruis,* secr. P. W. Wels.
2720 *Zuster S. Molenaar-de Wilde*
2382 *Zuster E. Reitsma*
2135 *Gertenbachs Drukkerij, Zandvoortse Courant,* Achterweg 1

Raadslid wilde bijtijds naar huis

Rondvraag hing aan zijden draadje

maar werd op het nippertje „gered"

Voor dat de rondvraag begon deed de heer GOSEN opeens een verrassend voorstel. Hij vroeg de voorzitter of deze soms wilde bevorderen dat het „vragenrondje" dit keer van de raadsagenda werd afgevoerd. Als men wat te vragen had dan konden de raadsleden, die dat wensten, evengoed een briefje naar b. en w. sturen.

„En", zo liet hij er verontschuldigd op volgen, „ik wil graag een beetje vroeg naar huis!"

De voorzitter kon niet zo maar aan het verzoek voldoen — ofschoon hij er begrip voor had! Hij liet de Raad beslissen en bracht het voorstel meteen in stemming. Jammer voor de heer Gosen werd het met 8—9 verworpen. VOORZITTER: „Die vlieger gaat niet op, mijnheer Gosen!" De heer GOSEN berustte er sportief glimlachend in.....

De heer FLIERINGA vroeg nogmaals of de raadsstukken op een vroeger tijdstip zouden kunnen worden verzonden. Donderdags voor de raadsvergadering de stukken in huis krijgen, vond spr. te laat, vooral als er „lijvige pakketten" bij zijn.

Vervolgens had spr. vernomen dat de voorzitter van plan zou zijn het spreekuur voor de raadsleden af te schaffen. „Dat kan toch alleen maar de beschikbaarstelling van het vertrek in het Raadhuis zijn?", meende spreker.

Op de eerste vraag werd door de voorzitter niet gereageerd.

Wat het spreekuur van de raadsleden betreft, dit houdt inderdaad verband met de gelegenheid in het Raadhuis. Dit spreekuur was volgens voorzitter geen succes, want „niemand komt meer bij iemand praten". Bovendien werd de gemeentebode, de heer van Duijn, door dit uur extra belast, terwijl het rendement vrijwel nihil is.

Voorzitter vestigde de aandacht op de pers voor informatie van de ingezetenen en hij maakte daarbij enthousiast reklame voor het Gemeenteblad, dat hij een goede en objectieve informatiebron noemde. Overigens was het natuurlijk duidelijk dat hij geenszins de bedoeling had het spreekuur te torpederen, maar er zijn nog wel andere ontmoetingsmogelijkheden tussen inwoners en raadsleden.

De heer KUYPERS WENTINK wilde graag weten of er nou eens wat achter die schutting op de rotonde gaat gebeuren. VOORZITTER antwoordde dat er zeker wat gebeurt. Er wordt een gebouw gesloopt!

Mevr. HUGENHOLTZ vond de ligging van de ene in- en uitgang van de van Heuven Goedhartschool onvoldoende en vanuit het oogpunt van veiligheid zeer gevaarlijk. Het nieuwe lokaal in het midden is hierdoor volkomen geblokkeerd of geïsoleerd bij een eventuele brand. Zij vroeg of hier iets aan te doen was, b.v. een uit- en ingang aan de achterzijde van het gebouw.

VOORZITTER wilde dit wel eens bekijken.

De heer ZOET releveerde het onlangs op de Zandvoortselaan plaats gehad hebbende ernstige verkeersongeval. Hij pleitte voor een snelheidsbeperking en dan één snelheid op de gehele Zandvoortselaan.

VOORZITTER was 't er mee eens dat de situatie ter plaatse niet ideaal was. Hij wilde een en ander gaarne eens aan de verkeersafdeling van de politie voorleggen.

De heer ZOET wilde ook de welstandscommissie met enkele leden doen uitbreiden. Dit naar aanleiding van enkele ontsieringen, die klaarblijkelijk de aandacht van de huidige eommissie niet hebben! Hij noemde o.a. het afschuwelijk lelijke hek van betonnen palen en puntdraad, ter afzetting van het plotseling ophoudende fietspad over de oude trambaan bij de kruising over de Bentveldsweg.

VOORZITTER wilde dit euvel wel eens onder de aandacht van de eompetente mensen brengen, maar of daar nou de welstandscommissie voor moest worden uitgebreid, weigerde hij te geloven!

De heer WELS vroeg of er maatregelen waren getroffen wanneer er onverhoopt afgewerkte olie op het strand zou komen. In verband met de naderende bouwvakvakantie met een toenemend bezoek aan het strand, achtte hij het van groot belang dat spoedig werd ingegrepen als dit noodzakelijk mocht zijn.

VOORZITTER kon mededelen dat hij reeds enkele maanden geleden Publieke Werken opdracht had gegeven contact op te nemen met enkele particuliere instanties, welke zich bezig houden met deze kwestie. Over de kosten, die hieraan verbonden zijn, heeft het Rijk zich niet uitgelaten.

De heer DUKKERS achtte het aan beide zijden parkeren van auto's aan de Kleine Krocht ontoelaatbaar in verband met het uitrukken van de brandweerauto. Misschien zou een (zeer gewenst) parkeerverbod op die plaats kunnen worden aangegeven met gele strepen op de trottoirbanden?

Een tweede vraag ging over het schoonmaken van de straten en pleinen. Spr. had gemerkt dat dit veelal op zondagmorgen gebeurt, maar waarom ook niet op zaterdagmorgen?

VOORZITTER ging over de situatie van het parkeren nabij de brandweergarage advies vragen bij de politie. Dit wilde hij tevens doen naar aanleiding van een vraag van de heer KOK, die verzocht had om een oversteekplaats aan de van Lennepweg bij het voormalige hockeyveld.

Over het schoonmaken van de straten zei wethouder OOSTENRIJK dat dit óók op zaterdagmorgen gebeurt! „Dat is dan niet zichtbaar!" riep de heer DUKKERS.

De heer v.d. MOOLEN kwam nog eens terug op de autowrakken en de autosloperij in Noord. Wanneer wordt daar nou eens tegen opgetreden?

VOORZITTER antwoordde dat, als de tekenen niet bedriegen, er inderdaad wat aan wordt gedaan. Er heeft zich iemand aangemeld die een bepaalde methode heeft ontwikkeld deze wrakken te laten verdwijnen.

Voorzitter had hiermee de laatste vraagsteller tevreden gesteld en zijn hamertik besloot precies kwart voor elf de openbare vergadering.

Hij vezocht de leden nog even bijeen te blijven in besloten zitting.

Naar ons ter ore kwam, duurde het „geheime concilie" tot één uur in de morgen. Arme mijnheer Gosen, dacht uw verslaggever.

H.W.

WAARSCHUWING AAN RUITERS.

Geregeld komt het voor dat ruiters over het Zandvoortse strand galopperen wat voor de strandbezoekers, met name spelende kinderen, gevaar op kan leveren. Een enkele maal heeft reeds een ongeval, gelukkig van geringe betekenis, plaats gevonden.

Het bestuur van het Strandschap Zandvoort zou in aanhoudende klachten aanleiding kunnen vinden het paardrijden aan het strand gedurende de zomermaande te verbieden.

Het geeft er echter de voorkeur aan eerst af te wachten welk resultaat een beroep op de ruiters heeft.

Aan degenen die zich in de zomermaanden te paard aan het strand begeven, wordt dan ook verzocht daarbij de nodige voorzichtigheid ten opzichte van de overige strandbezoekers in acht te nemen en slechts stapvoets in matige draf te rijden.

Daar alleen een smalle strook vlak langs de zee voor ruiters beschikbaar is, dienen zij bij vloed het strand, gelegen tussen de grens met de gemeente Bloemendaal (kop Zeeweg) en het zuidelijke einde van de Boulevard Paulus Loot, te mijden.

TRANSISTORS
IN HANDIGE DRAAG-ETUI'S
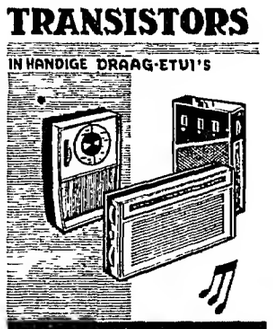
fa. Schuilenburg
GROTE KROCHT 5-7
TEL: 2974 • ZANDVOORT

Elke fijnproever prefereert: **LEFFERTS wijnen en gedistilleerd!** ZEESTRAAT 44 - TELEFOON 2254 ★

Zolang de voorraad strekt

PRISMAKIJKER 7 x 50
gecoate lenzen, grote lichtsterkte
geheel compleet met riemen en tas.

Voor de zeer aantrekkelijke prijs van ƒ 79,50

mr. opticien
K. LOOMAN
Haltestraat 5 - telefoon 2174

E. van der Linden

Interieurverzorger - Stoffeerder
Specialist in klassieke meubelstoffering
BREDERODESTRAAT 30, ZANDVOORT
Telefoon (02507) 4973
Grote collectie VLOERBEDEKKING

VOOR UW TWEEDE NET
Geheel verzorgd.
Antennebouw
J. KERKMAN, telef. 4307
Burg. Beeckmanstraat 36

Het adres voor
goed en verantwoord schilderwerk
Schildersbedrijf
C. J. PAAP
Burg. Beeckmanstraat 33
Telefoon 4755

HONDENTRIMSTER
voor het trimmen, knippen en toileteren van uw hond. Mej. M. Bouberg-Wilson, gediplomeerd trimster met rijke praktijkervaring. Trimt bij U aan huis.
Kostverlorenstraat 121.
Telef. (02507) 4024

Voor **onderhoudswerken reparatie en alle soorten metselwerken**

H. VERMAAT
Grote Krocht 35, telefoon 2784

Tuiniert U zelf?
TOM LOOS

levert
ZAND
ZWARTE GROND
GRINT en GRASZODEN
MEST
GEKLEURDE TEGELS
FLAGSTONES
SCHELPEN
RIETMATTEN
OPRUIMEN VAN ZAND EN PUIN!
TRANSPORTBEDRIJF
TELEF. 4996

Verhoog haar Levensverzekering!

Een prachtkans voor een hoge uitkering, als u uw vrouw nog langer laat wassen met die oude versleten wasmachine. Van de Velo KRIJGT u een HOGE UITKERING voor die OUDE WASMACHINE. Tot ƒ 200 geven wij bij aankoop van zo'n solide Velo-volautomaat.
Wacht niet te lang, doe uw keus.

VELO, Zeestraat 37, Zandvoort, telefoon 4590
VELO, Grote Markt hoek Jansstraat, Haarlem, telefoon 10117

Klein en groot eten v.d. Werff's brood
Gasthuisplein 3, telefoon 2129

SNACKBAR „LIDO"
HALTESTRAAT 24
KROKETTEN
40 cent per stuk
'S MAANDAGS: KROKETTENDAG
3 voor ƒ 1,—

Laat ook uw
vloerbedekking
o.m. Jabo, linoleum, Balotred, Tapiflex, nylontapijt, Heugafelt, enz., en uw
meubelstoffering
klassiek of modern
verzorgen door
't INTERIEUR
Voor complete woninginrichting:
„'t Interieur", Stationsplein 13/15
Telefoon 3346, na 6 uur 2565

ADMINISTRATIEBUREAU BORST

ASSURANTIES
Accountancy - Belastingzaken - Hypotheken - Financieringen

Zandvoort, Brederodestraat 134, telefoon 3328 en 4963
Haarlem, Frederikspark 1, telefoon (02500) 20954

Elec. Techn. Bur. Berkhout

Erkend P.E.N.-installateur

Installaties **Fornuizen**
Reparaties **Boilers**
Onderhoud **Wasmachines enz.**

PARADIJSWEG 4 ACHTER — TELEFOON 5023

Voor al uw
RIJBEWIJZEN

Vamor-autorijschool
C. L. KOOMEN
Telefoon 4419

RIJSCHOOL „TOLLENS"

De hogeschool voor autorijkunst voor Zandvoort en omstreken.

V.W. 1300
en
NSU PRINZ

Ook voor *vrachtwagens!*
TOLLENSSTRAAT 13
Tel. (02507) 3598 bgg. 2076

OP ALLE STOOM-GOEDEREN
(mits gebracht en gehaald)
KEYSER
KERKSTRAAT-ZANDVOORT

REISBUREAU KERKMAN
GROTE KROCHT 18, TELEFOON 2600

Voor U en VOOR UW GASTEN:
Maandag 3 juli starten wij weer met onze populaire
DAG- EN MIDDAGTOCHTEN

IEDERE MAANDAGMIDDAG: DEN HAAG (stadstocht) Madurodam-Scheningen. ƒ 6,—. Vertrek 13 uur, terug 18 uur.
IEDERE DINSDAGMIDDAG: VOLENDAM en MARKEN (Coentunnel) ƒ 6,-. Vertrek 13 uur, terug 18 uur.
IEDERE WOENSDAG: AALSMEER (bloemenveiling), Delft (Delftsblauwfabrieken), Rotterdam ƒ 10,-. Vertrek 9 uur, terug 18 uur.
IEDERE DONDERDAG: BRUSSEL (België), stadstocht. In de middag 2 uur vrij om te winkelen. ƒ 12,50. Vertrek 8 uur, terug 21 uur.
IEDERE VRIJDAGMORGEN: ALKMAAR, KAASMARKT en IJMUIDEN enz. ƒ 6,—. Vertrek 8.30 uur, terug 12.30 uur.
IEDERE VRIJDAGMIDDAG: UITGEBREIDE MOLENTOCHT (± 20 molens). Zaandam, Zaanse Schans, Wijde Wormer, enz. ƒ 6,—. Vertrek 13 uur, terug 18 uur.
Entrée's zijn niet in de prijs inbegrepen. Vraagt ons uitgebreide programma.
Stap eens in en u heeft een heerlijke dag of middag!

Verhoog haar Levensverzekering!

Een prachtkans voor een hoge uitkering, als u uw vrouw nog langer laat wassen met die oude versleten wasmachine. Van de Velo KRIJGT u een HOGE UITKERING voor die OUDE WASMACHINE. Tot ƒ 200 geven wij bij aankoop van zo'n solide Velo-volautomaat.
Wacht niet te lang, doe uw keus.

VELO, Zeestraat 37, Zandvoort, telefoon 4590
VELO, Grote Markt hoek Jansstraat, Haarlem, telefoon 10117

Voor pianoreparatie Van Kessel

Uitsluitend techn. praktijk
Ged. Oude Gracht 114
Haarlem. tel. 21036

GEZINSKREDIET

Huis inrichten, kleding kopen, auto aanschaffen, vakantie? Doe 't met contant geld. Kredieten voor ambtenaren en andere vaste werknemers. Zonder borg. Snel en discreet. Desgewenst schriftelijk. Kwijtschelding bij overlijden. Wettelijke voorwaarden. Vraag inlichtingen bij

NVB GEZINSCREDIET 1926
N.V. NATIONALE VOLKSBANK
Amsterdam Westeinde 10 tel. 237271
Den Haag Riviervismarkt 4 tel. 639586
Rotterdam Mauritsweg 45 tel. 135743
DE BANKIER VAN UW GEZIN

PRIJSBEWUST???
Aluminium jaloezieën met 5 jaar garantie, zelfremmend, in vele uitvoeringen en kleuren, rechtstreeks v. fabriek 25% voordeliger. Fabr. Nic. v.d. Laanstr. 2, Haarlem, tel. 14611-13016. Voor Zandvoort telefoon (02507) 4012.
Bezoekt onze showroom. Aangesl. bij het inst. voor consumentenvoorlichting.

Bezoek de gezellige herberg
't Rechthuis
van HANS EN PUCK
te Rijnsaterwoude
gelegen aan het
Braasemermeer
Prachtig en rijk viswater; verhuur van roeiboten
LOGIES MET ONTBIJT
Telefoon (01721) 214
Donderdags gesloten

N. Visser ruimt alle soorten afval op met TRACTOR en WAGEN. Billijke prijs.
KRUIWAGENS MEST te koop à 2,50.
Kruisweg 13.

Uw adres voor

VLOEREN,
VENSTERBANKEN en
SCHOORSTENEN
in natuursteen.
TAFELBLADEN
in diverse kleuren marmer
ONYX-TAFELS en
LUXE ARTIKELEN.

NATUURSTEENBEDRIJF
A. LAVERTU
Kam. Onnesstraat 5, telef. 4160
Privé: Reinwardtstraat 28, tel. 4168

Service-adres: Geervliet n.v.

Kennisgeving

Zaterdag 17 juni was het de dag
dat onze broodjeszaak het leven zag
Wij zijn meteen van start gegaan
U komt toch zeker ook eens aan
Het juiste adres nog niet gehoord

Eetsalon „De Smitse"

Gasthuisplein 12, Zandvoort.

Tot spoedig ziens
Sonja en Piet Smit

Geopend tot 's nachts 2 uur — onze specialiteit „kip aan 't spit"

Mary Borst

Gediplomeerd schoonheids-specialiste

GEZICHTSBEHANDELING
LICHAAMSMASSAGE
MANICURE

BREDERODESTRAAT 134
Telefoon 3328

Schildersbedrijf H. C. v. Gog

en v/h R. WOLTHUIS

Ook **uw schilder**
A. J. v.d. Moolenstraat 38
Telefoon 4969

Ladders

Kamer- en zaalsteigers te huur en te koop. B. Hagen Burgwal 107, Haarlem, telefoon (02500) 16227.

Voor al uw SCHILDER- en BEHANGWERK is dit uw adres: P. G. JAGER, Damstraat 25, Haarlem.
Telefoon (02500) 15079.

ZEEPOST

Met de volgende schepen kan zeepost worden verzonden. De data, waarop de correspondentie uiterlijk ter post moet zijn bezorgd, staan achter de naam van het schip vermeld.

Argentinië: ms „Lago Traful"	4 juli
Australië: ms „Port Vindex"	3 juli
Brazilië: ms „Pasteur"	4 juli
Canada: ms „Maakefjell"	5 juli
Chili: ms „Cd de Armenia"	4 juli
Ned. Antillen: ms „Prins d. Nederl."	5 juli
Suriname: ms „Askot"	4 juli
USA: ss „Rotterdam"	5 juli
ss „Rijndam"	7 juli
Rep. Z-Afrika m.i.v. ZW-Afrika: ms „Gaasterkerk	5 juli

Inlichtingen betreffende de verzendingsdata van de postpakketten geven de postkantoren.

NEEM EEN ECHTE
centrale verwarming
van een erkend installateur. FINANCIERING TOT 100%
„TECHNISCH WERK"
Zandvoort, Thorbeckestraat 19, tel. 3270

Iedereen
SLAAGT
IN
MIJN
CAR
ALTIJD

SIMCA
AUSTIN SEVEN
VOLKSWAGEN
TEVENS
LUXE VERHUUR

Rijschool Snellens
Burg. Beeckmanstraat 22 - tel. 4594

SLAGERIJ BURGER
HALTESTRAAT 3 - TELEFOON 2994

Extra voordelig

750 gram magere varkenslappen	4.98
500 gram varkensfrikando	3.98
500 gram kalfslappen	3.98
1 kilo lamsborstlappen	3.50

WEEKEND-REKLAME:
100 gram ham en
100 gram osseworst **1.18**

250 gram rauwe lever 89

500 gram kalfstongen..... 2,50
2 blikjes soepballen 0,98
500 gram grove braadworst..... 2,75

PANKLARE SCHNITZELS per 100 gram 98

67e jaargang no. 50 - Verschijnt dinsdags en vrijdags

Opgericht in 1900

DINSDAG 4 JULI 1967

ZANDVOORTSE COURANT

voor ZANDVOORT, BENTVELD en AERDENHOUT

UITGEVER: IJS DE JONG, GERTENBACHS DRUKKERIJ, ACHTERWEG 1, TELEFOON 2135

Redaktie en adm.: Achterweg 1
Postbus 23, tel. 2135. Giro 52 33 44
Advertentieprijs 15 ct p. mm-hoogte
Abonnementsprijs ƒ 8,— per jaar, per post ƒ 9,—; buitenland ƒ 10,—; losse exemplaren 10 cent.
Giro 52 33 44 t.n.v. IJs de Jong

Bondsstranddag van KNBRD

kon de toeschouwers niet boeien

Afgelopen zaterdag vond onder auspiciën van de Zandvoortse Reddingsbrigade aan het zuiderstrand de jaarlijkse bondsstranddag plaats van de Koninklijke Nederlandse Bond tot het Redden van Drenkelingen. Aan de stranddag van de bond, die dit jaar het 50-jarig bestaan herdenkt, werd door een zevental kustbrigades deelgenomen.

Voor het programma van reddingsdemonstraties en wedstrijdroeien bestond aanvankelijk van de zijde van het publiek een vrij grote belangstelling, die echter verminderde naarmate de tijd verstreek. Hoewel vakkundig uitgevoerd waren de verschillende onderdelen van het programma te weinig spectaculair om de interesse van de toeschouwers gaande te houden. Jammer, want de stranddag beschouwen wij als het visitekaartje van de reddingsbrigades. Misschien dat men bij volgende gelegenheden iets meer het accent zou moeten leggen op de presentatie. De stranddag verdient het.

Na afwerking van het programma kwam de ploeg van Rotterdam 11 met 32 punten uit een totaal van vijf wedstrijden als overwinnaar te voorschijn. Tweede werd Den Haag met 25 punten. Drie ploegen legden beslag op de derde prijs, namelijk Noordwijk, Rotterdam 1 en Zandvoort II elk met 24 punten. Zesde werd Zandvoort 1 met 23 punten en als laatste eindigde Petten 1 met 12½ punten.

De individuele uitslagen van de diverse programma-onderdelen luidden:

Zwemwedstrijd over 150 meter vanuit zee naar strand: 1. K. J. van der Mije, Zandvoort in 4 min. 31.6 sec.; 2. H. Hendriks, Zandvoort 4 min. 46.5 sec.

Redding met behulp van tuigjes: 1. ploeg Rotterdam II in 6 min. 56.3 sec.; 2. ploeg Noordwijk in 7 min. 40.3 sec.

Vervoeren van een drenkeling in greep naar keuze over 75 meter: 1. ploeg Rotterdam I in 3min. 32.5 sec.; 2. ploeg Zandvoort II in 3 min. 40.6 sec.

Reddend zwemmen over 75 meter met de reddinglijn: 1. ploeg Den Haag in 2 min. 13.3 sec.; 2. Rotterdam in 2 min. 17.9 sec.

De roeiwedstrijden over 300 meter in bondsreddingsvletten vormden een der meest aantrekkelijke onderdelen van het programma. Met slechts een zeer gering verschil wist Petten I te winnen van Zandvoort I.

De uitslag was: 1. Petten I in 5 min. 27.7 sec.; 2. Zandvoort I in 5 min 28.4 sec. en 3. Zandvoort II in 5 min. 54.4 sec.

De prijzen bestaande uit bekers, medailles en vaantjes werden door de voorzitter van de contactcommissie, de heer B. H. de Jong in het Gemeenschapshuis uitgereikt.

MET LUCHTBED AFGEDREVEN

Een 27-jarige vakantieganger uit Oberhausen, W. Duitsland, is zaterdagmorgen uit de zee gered. De man, die met een luchtbed ruim twee kilometer uit de kust was gedreven, werd door enkele leden van de Haagse en Zandvoortse reddingsbrigades, die deelnamen aan de bondsstranddag, opgemerkt. Met behulp van een vlet slaagde men er in de toerist veilig aan land te brengen.

J. SPIERIEUS †

Tengevolge van een hartverlamming overleed gisteravond op de Meeuwenlaan in Amsterdam de heer J. Spierieus — 52 jaar — uit Zandvoort. De overledene, die in de badplaats grote bekendheid genoot, was jarenlang voorzitter van de speeltuinvereniging „Kindervreugd".

DIPLOMA MEESTER-SCHILDER BEHAALD

Twee Zandvoortse huisschilders, de heren L. Keur en K. J. J. van der Mije, hebben aan de Nationale Schilderschool te Utrecht het diploma „meester-schilder" behaald.

Heel matig voorseizoen . . .

wordt in komende weken misschien snel vergeten

Misschien dat juli, eind vorige week gestart met fraai zomerweer en twee topdagen, eindelijk de vakantiedrukte brengt waar Zandvoort met zoveel ongeduld naar uitkijkt. Want de bij het toeristenbedrijf betrokken inwoners zien, met of zonder wrok, om naar een meer dan mat te noemen voorseizoen. De maanden mei en juni zijn zowel wat het weer als het bezoek betreft bijzonder teleurstellend geweest. Een schrale troost misschien — niet alleen in Zandvoort, maar ook elders aan onze Noordzeestranden was het niet al te best. Over het algemeen, zo luidt de opinie van de officials van de toeristenindustrie, is het aantal bezoekers tot nu toe minder dan vorig jaar.

Wat is de achtergrond van de verminderde toeloop? Een vraag, die kort geleden door een medewerker van een landelijk dagblad aan een aantal VVV directeuren is voorgelegd en waarop het volgende antwoord kwam: het slechte weer van de laatste tijd en de toenemende concurrentie met de veel goedkopere zuidelijke landen. Ook zou de spanning in de wereld, tengevolge van het recente conflict in het midden-oosten, velen er van weerhouden, de vacantie buiten eigen land door te brengen. Een vijftal VVV-directeuren, waaronder onze eigen VVV-man, H. Th. Hugenholtz, gaf nog het volgende commentaar op het minder gunstige voorseizoen en de verwachtingen voor juli en augustus.

De heer C. Roorda van de Algemen Nederlandse Vereniging voor Vreemdelingenverkeer in den Haag verklaarde tegenover de dagbladman, dat een inventaris nog moeilijk te maken viel, maar wat hij zo uit de kustplaatsen had vernomen, klonk niet laaiend enthousiast. De juni maand was niet best. Dat gold zowel voor het aantal badgasten als voor de boekingen voor de komende maanden. Een aantal Amerikaanse toeristen had hun reserveringen geanuleerd omdat zij het veiliger vonden dicht bij huis te blijven. Van paniek had de heer Roorda echter nog niets bespeurd. Het hoogseizoen in juli en augustus kan nog veel goedmaken, was zijn mening.

De directeur van de provinciale Zeeuwse VVV, de heer J. P. de Regt, noemde de eerste veertien dagen van juni uitgesproken slap. Hij was van mening dat de meer kapitaalkrachtige toeristen uit Duitsland meer en meer naar 't zonnige zuiden trekken. Hij vreesde dat het toerisme hiervan de ongunstige gevolgen zou gaan ondervinden.

Touring Zandvoort directeur Hugenholtz was van oordeel dat het bezoek tot nu toe vijftien tot twintig procent minder dan vorig jaar bedroeg.

Volgens hem was het na half juni beter geworden. Hij weet te terugloop van het aantal gasten aan de stijging van het Nederlandse prijspijl en de steeds lager wordende prijzen voor vliegreizen naar Middellandse-zee-stranden. Gezien de reserveringen zijn de verwachtingen voor de zomermaanden niet erg rooskleurig.

Noordwijks VVV-directeur R. A. Dekker klaagde ook over het voorseizoen, het was ontzettend stil, vooral in de particuliere sector. Maar hij zag het toch als een stilte die de storm voorafgaat. De verwachtingen voor de rest van het seizoen zijn gunstig in Noordwijk. De hotels en pensions hebben flink geboekt voor juli en augustus.

Pessimistische geluiden kwamen eveneens van de VVV Scheveningen-Den Haag, waar de voortijd somber was en de pension- en hotelhouders steen en been klaagden.

Wij menen deze ongunstige recencie over de voorzomer van 1967 te moeten besluiten met een optimistisch geluid uit den Burg op Texel. De VVV directeur van dit eiland verklaarde opgewekt: „Wij zijn hier tevreden over het voorbezoek en de vooruitzichten voor de maanden juli en augustus zijn „heel goed"!

Wie weet wat Zandvoort nog te wachten staat in de komende weken. Het begin ziet er in ieder geval veelbelovend uit en als de zon wil blijven schijnen en de temperatuur stijgen is men de naargeestige voortijd, hier en elders langs de kust, waarschijnlijk snel vergeten.

Afscheid P. K. van den Houten

Met ingang van 1 juli j.l. is de heer P. K. van den Houten, na tien jaar hoofd van de Wilhelminaschool te zijn geweest, om gezondheidsredenen met vervroegd pensioen gegaan. De heer van den Houten was reeds geruime tijd met ziekteverlof. In verband met zijn vertrek vond j.l. vrijdag in het speellokaal van de Wilhelmina-kleuterschool een officiële afscheidsbijeenkomst en receptie plaats, aangeboden door het bestuur van de school.

De hervormde predikant ds. C. de Ru, sprak in zijn kwaliteit van voorzitter van het schoolbestuur de scheidende hoofdonderwijzer toe en schetste zijn grote verdiensten voor het onderwijs in de badplaats. Aan het eind van zijn speech overhandigde hij de heer van den Houten een verrekijker, een geschenk van het bestuur.

De heer L. K. de Vries, die onlangs tot opvolger van de heer van den Houten werd benoemd, bedreurde het vertrek van zijn voorganger die een moeilijk te vervangen plaats heeft achtergelaten. Als blijk van waardering van leerkrachten en leerlingen schonk hij de scheidende hoofdonderwijzer een uitschuifbare tuinstoel.

Het voormalige hoofd van de Hannie Schaftschool, de heer H. van Ekeren, speet het vertrek van zijn vroegere collega al evenzeer. Hij spraak met veel waardering over de activiteiten van de heer v.d. Houten t.b.v. het onderwijs en bracht het prettige contact tussen de heer v.d. Houten en diens collega's in herinnering.

De heer J. H. B. Brink, voorzitter van de gymnastiekvereniging O.S.S., releveerde de vlotte en spontane medewerking van de heer van den Houten bij het gebruik van het gymnastieklokaal voor de vereniging.

Na het officiele gedeelte bestond er voor leerlingen, oud-leerlingen, ouders en verzorgers gelegenheid om afscheid van de heer van den Houten te nemen. Onder hen die de scheidende hoofdonderwijzer de hand kwamen drukken bevonden zich burgemeester A. Nawijn, hoofdinspecteur-korpschef J. D. van Maris, verscheidene raadsleden en een groot aantal onderwijzers en onderwijzeressen van Zandvoortse l.o. scholen.

AFSCHEID VAN 6e KLASSERS A. PLESMANSCHOOL

Vorige week donderdag hebben de leerlingen van de dr. A. Plesmanschool aan de A. J. v.d. Moolenstraat, tijdens een door de oudercommissie georganiseerde bijeenkomst, afscheid genomen van de school en het onderwijzend personeel. Na de begroeting van de aanwezigen door de voorzitter van genoemde commisie, de heer Drommel, brachten de leerlingen een gevarieerd programma met muziek, schetsjes en declamatie over het voetlicht. Het eerste gedeelte van de voorstelling werd besloten met een verslag van een driedaags schoolreisje door het hoofd van de school, de heer Ramkema. De pauze, waarin voor de ouderen koffie met gebak werd gepresenteerd en voor de kinderen limonade geschonken, werd gevolgd door een door de heer Ramkema op rijm gezet overzicht van de belangrijkste gebeurtenissen in het afgelopen schooljaar. Na dit intermezzo ontvingen de leerlingen een blijvend aandenken aan de school en overhandigden zij op hun beurt aan de leerkrachten een boekwerk. Een geste, die door de laatsten zeer op prijs werd gesteld. Een verrassing was de aanbieding van een wandkleed voor het schoolgebouw dat door de meisjes van de zesde klas zelf was vervaardigd. Aan het slot van de geanimeerde bijeenkomst overhandigde de scheidende zesde klassers aan de heer Ramkema een geschenk onder couvert.

WAARSCHUWINGSBORD GEVAARLIJK ZWEMMEN

De koninklijke Nederlandsche bond tot het redden van drenkelingen heeft een waarschuwingsbord ontworpen, dat zal worden geplaatst op plaatsen waar zwemmen of baden gevaarlijk is.

De bond probeert gemeentebesturen te bewegen deze borden nog voor het drukke zomerseizoen te laten plaatsen.

De borden (een rode driehoek met in een wit vlak een afbeelding van een drenkeling) staan al op de stranden bij Callantsoog en Katwijk.

De bond hoopt dat de borden, behalve op stranden, ook zullen komen te staan bij binnenwateren en bij de IJsselmeerkust.

□

Vorig jaar verdronken in Nederland 620 mensen, van wie 41 aan de Noordzeekust. Bij Harderwijk verdronken vorig jaar in één weekeinde zes mensen in het Veluwemeer.

TWEE AANRIJDINGEN

Zondagmiddag botste een 12 jarige jongen met zijn fiets tegen een geopend portier van een Duitse personenauto. De knaap liep enige lichte verwondingen aan zijn linkerknie en handen op.

□

Tengevolge van een aanrijding tussen twee bromfietsers op het noordelijk gedeelte van het rijwielpad van de Zandvoortselaan kwam een 19-jarige leerling verpleegster ten val. Met een gebroken sleutelbeen en een hersenschudding werd zij naar een Haarlems ziekenhuis overgebracht.

ZRB STRANDCOLLECTE BRACHT RUIM 1500 GULDEN OP

Een j.l. zondag door de Zandvoortse Reddingsbrigade gehouden bliksemcollecte onder de duizenden strandbezoekers heeft ruim 1500 gulden opgebracht.

Burgers en burgeressen verontrust

over gang van zaken in ons bestuurscollege

Na de laatste raadszitting, vrienden, heb ik verschillende brieven gekregen van goedwillende burgers en burgeressen van onze gemeenschap, die verontrust zijn over de gang van zaken in ons plaatselijk bestuurscollege. Zij weten dat ik meestal bij die vergaderingen tegenwoordig ben en zij willen weten hoe de vork in de steel zit met alles, met de voorstellen, met wethouder Kerkman en mijnheer Van der Werff en diverse andere dingen in 't dorp, waar de Raad over moet spreken en oordelen. Dit zijn dus de met-burgerzin-behepte ingezetenen. Wrijf hen geen bijbedoelingen aan, dat verdienen zij niet. Ik heb een selectie uit hun brieven gemaakt en geef er hieronder verslag van:

Mevr. C.v.d.B.-D.: U vraagt mij of „ze" de ernst van het speeltuinwezen wel door hebben, omdat „ze" niets voor zo'n tuin voelden.

Mevrouw, het doet mij wat vreemd aan u te horen spreken over de ernst van het spelen, want dat had ik niet van u verwacht. Ik ken u een beetje van vroegere vragen en had deze spitsheid niet achter u gezocht. (U houdt mij ten goede?) „Wezen" lijkt mij wat misplaatst, het doet me denken aan b.v. het bankwezen en andere ongrijpbare dingen, schimmen en wezens.

Maar goed, die speeltuin komt er wel, maar wat later en wat goedkoper. Maar dan zijn uw kinderen waarschijnlijk al moeder of in militaire dienst.

De heer K.H.K.: Och, zo erg moet u die zaken nou niet vinden. Het is een feit dat deze twee heren elkaar niet mogen, maar ten overstaan van het kiezersvolk is duidelijkheid in de politiek zeer gewenst. Dat ze daar in het openbaar blijk van geven en aan duidelijkheid niets te wensen willen overlaten, is in hen te prijzen. Zeker, het klonk wel even vervelend, maar in de wandelgangen hebben ze mekaar weer „gevonden" hoor! Heus, niet te zwaar aan tillen.

De heer G.v.d.V.: Een voorstel tot een voorbereidingsbesluit is ongeveer een aanloopje om het definitieve voorstel het z.g. „schrikeffect" te ontnemen. Inderdaad, dat is zo: soms weet men er geen raad mee.

Mej. H.A.A.: Zou ik maar uit m'n hoofd zetten. Ik moet u meteen in de nuchtere werkelijkheid terugzetten: de heer Kok is het jongste raadslid en hij is getrouwd. Nee, Hannelie, je bent op de verkeerde weg!

De heer Z.v.T.: U bent nog niet welkom geheten door het gemeentebestuur. Nou ja, dat gaat niet zo à la minute. De gemeente wil eerst de kat uit de boom kijken óf u een welkom wel verdient. Ja, ja, zo zijn we hier. U moet uw plaats in onze gemeenschap echt verdienen, want ik blijf het nog altijd een voorrecht noemen hier te mogen wonen en werken. Bent u trouwens al lid van een toneelvereniging hier? Doen hoor, want u kan er wat van.

De hr R.S.H.: Ik heb mij met de raadsverslaggever in verbinding gesteld. Hij heeft niets vergeten! Het klinkt absurd: er is niet over de pier gesproken. „Houwen zo", misschien hebben we straks nog alleen maar een vaag-bange herinnering aan de mogelijkheid.

...Mej. P.G. de S.: Nee, o nee. Mijnheer Zoet (pvda) wil helemaal geen staatsspeeltuin. Dit soort dirigisme ligt hem toch ook niet, hoor! Hij vindt alleen dat, zoals een gemeente leefbaar moet zijn, een tuin eveneens speelbaar behoort te zijn. En hier viel zeker niks te spelen, alleen maar te betalen. En dan is de lol er gauw af.

De heer H.A.S.: U laat zich wat gaan, dacht ik. Mijnheer Gosen wilde alleen vroeg thuis zijn en daar kwam hij op een originele manier mee aandragen. De rondvraag vindt hij in z'n hart net zo leuk als u of ik, maar dan moet die om ongeveer negen uur beginnen. Dát is om op te schieten, weet u?

Mevr. W.G.Bl.: Van oecumene in de gemeenteraad heb ik nog nooit iets gehoord. Wat verzint u in 's hemelsnaam!

De heer M. de M.: De voorzitter heeft beide heren toen tot de orde geroepen. Wát ze precies tegen elkaar zeiden, had u kunnen weten als u de moeite had genomen te komen luisteren. Er was nog plaats genoeg op de publieke tribune. Helaas, nog altijd geen koffie, geen sigaren en sigaretten. Raadsleden en pers zijn inderdaad wat bevoordeeld.

Mevr. Ch.v.d.J.: De banken op verschillende plaatsen in het dorp blijven staan, dat is zeker. Als de leden van de door u gesignaleerde bevolkingsgroep moe zijn, moeten ze wat harder werken. Dat klinkt paradoxaal, maar niets ter wereld maakt zó moe als lurieren.

De heer F.L.K.: Ja, de heren zijn vaak voor voorstellen, die ze zelf leuk vinden. Flipper bij Bouwes Palece is natuurlijk wel aardig, maar al je zes kleine kinderen hebt, ben je meer gediend met een speeltuin!

De heer E.v.d.B.: Vanzelfsprekend moet het weer goed zijn. Het college kan moeilijk een voorstel tot verkrijgen van beter weer ter tafel brengen. Het zou een slag in de polaire lucht zijn. Problemen lossen zich dikwijls vanzelf op. Wolken voor de zon ook.

Zo maar weer even, vrienden. Dit seizoen kom ik nog wel eens op de gemeentezaken terug, als u het goed vindt.

BARTJE

NETNUMMER VAN HAARLEM A.S. VRIJDAG 0 23

Zoals in onze editie van 27 juni j.l. werd gemeld zal het netnummer van Haarlem (02500) worden gewijzigd in 023. In de komende tien maanden zullen alle telefoondistricten in ons land op dit nieuwe nummer worden overgeschakeld.

Voor het telefoondistrict Haarlem — waaronder ook Zandvoort valt — vindt de omschakeling plaats a.s. vrijdag 7 juli. De abonnees die na de wijziging nog het oude nummer draaien worden door middel van een berichten-automaat ingelicht over de verandering.

Door de omschakeling kan de PTT profiteren van een aantal technische voordelen. O.m. is er minder technische apparatuur door nodig. De abonnees hoeven twee cijfers minder te draaien dan 'het oude netnummer 02500. De verandering is het rechtstreeks gevolg van doorgevoerde automatisering, technische vooruitgang en de enorme groei van het aantal telefoonaansluitingen en het telefoonverkeer. Het telefoondistrict Haarlem telt thans meer dan 36.000 abonnees. Het totaal aantal aansluitingen in Nederland bedraagt momenteel. 1.600.000. Tien jaar geleden was dit 8.000.000. Men verwacht de komende tien jaar opnieuw een verdubbeling van het aantal abonnees. De twee miljoen telefoongesprekken die het vorig jaar in ons land werden gevoerd zijn eveneens het dubbele van het aantal in 1956.

De omschakeling op het netnummer 023 verloopt in elf fasen.

Voor het district Groningen gaat de wijziging in op 3 juli om 21 uur, voor de districten Hengelo en Leeuwarden op 5 juli om 21 uur, voor het district Haarlem (de technische districten H'lem en Alkmaar) op 7 juli om 22 uur, voor het district Amsterdam op 4 augustus om 23 uur voor het district Deventer en Zwolle op 27 november om 21 uur, voor het district Utrecht op 29 november om 21 uur, voor het district Den Haag op 1 december om 22 uur, voor de districten Goes en Breda op 2 januari 1968 om 21 uur, voor de districten Arnhem en Nijmegen op 3 januari om 21 uur, voor de districten Maastricht, Venlo, Eindhoven, 's Hertogenbosch en Tilburg op 5 februari om 22 uur en voor het district Rotterdam op 19 april om 22 uur.

FAMILIEBERICHTEN

Op 7 juli a.s. vieren onze lieve ouders en grootouders

H. Strijder
C. Strijder-Mantingh

hun 25-jarig huwelijksfeest.

Hun dankbare kinderen:
Herman
Annemarie
Eddy en Mieke
Tiny, Kees en Jimmy

Zandvoort, juli 1967

Voor uw hartelijk bewijs van deelneming ondervonden na het overlijden van mijn innig geliefde man, onze geliefde vader, behuwd-, groot- en overgrootvader

HERMANUS JOHANNES DANKBAAR

betuigen wij u onze welgemeende dank.

Namens ons allen:
S. Chr. Dankbaar-Spaargaren

Zandvoort, juli 1967
Zuiderstraat 2a

Rykle van der Heide

Woensdagavond

met het
Noordhollands Philharmonisch Orkest
in de Ned. Herv. Kerk, 20.30 uur.

VIS- en DELICATESSENHANDEL

Fa. SCHUT

Kerkstraat 21, telefoon 2121

In onze VERSE VISHAL, ingang Kosterstraat: alle soorten verse zeevis en stofaal.
DEZE WEEK:

pracht baktong
ƒ 2,25 per halve kg

ROG ƒ 1,50 per halve kg

Wij bezorgen ook aan huis

WEDVLUCHTEN POSTDUIVEN

Afgelopen zondag nam de P.V. Pleines deel aan een wedvlucht vanaf Pont st. Maxence. De afstand van de vlucht bedroeg 367 km. Gelost om 5.30 uur, arriveerde de eerste duif om 10.45 uur.
De resultaten zien er als volgt uit:

W. Driehuizen	1. 10.
M. Buis	2.
J. Donker	3. 4. 7. 11.
J. B. Koper	5. 8.
K. Driehuizen	6.
R. Benjamins	9. 12.

BUS WIJKT VOOR CONCERT

Teneinde het openingsconcert van 't Internationale Orgelconcours in de Spaarnestad een zo groot mogelijke rust te garanderen, heeft de N.Z.H. zich bereid verklaard de stadslijnen 1, 5, 6 en 71 hedenavond tussen 20 en 23 uur niet langs de Grote Kerk te laten rijden. In plaats daarvan zullen deze buslijnen in de richting Station na de halte Proveniershuis via Verwulft, Gedempte Oudegracht en Parklaan rijden. De halten Grote Markt/Spekstraat en Jansstraat vervallen en worden gedurende de genoemde uren vervangen door de stopplaatsen Nassaulaan en Parklaan van de lijnen 3 en 4. De aandacht wordt erop gevestigd dat lijn 2 haar normale route blijft volgen.

De N.Z.H. heeft gemeend deze medewerking bij wijze van uitzondering te moeten verlenen met het oog op het bijzondere karakter van het betrokken concert dat mede gewijd is aan de Monteverdi-herdenking in het kader van het Holland-Festival.

Belangrijke

TELEFOONNUMMERS EN ADRESSEN

3043, 3044, 3045 *Politie*
4444 *Politie* (alleen noodgevallen)
2000 *Brandmelding*
4841 *Gemeente-secretarie*
2262 *Informatiebureau Vreemdelingenverkeer*, kiosk Raadhuisplein
4389 *VAMOR-Rijschool „De Branding", Van Lennepweg 75rood*
(02500) 42212 *Garage Flinterman*, Zandvoortselaan 365, Bentveld, SAAB-service-dealer
2071 *Horlogebedrijf C. Waaning*, Kostverlorenstraat 68
2231 *Boekhandel v/h Esvé*, Gr. Krocht 17
2424 *Autobedrijven „Rinko"*, Oranjestraat en Stationsplein
2525 *W. Schouten*, centrale verwarming, oliehaarden, gasforn., wasautomaten
3227 *„De Oude Tijd"*, antiek, in- en verkoop, Oranjestraat 2a
2912 *Hotel-Restaurant „Sonnehoeck"*, Dr. Smitstraat 5.
(02500) 65185 Singer Naaimachines, vert. H. Houssart, Rijksstr.w. 122, H'lem
(02500) 87487 *Singer naaimachines*, vert. P. Houssart, rep. en demonstr., Edinburghstraat 5, Haarlem.
(020) 233872 *Diamond Shop, fa. Barber & Zn*, Keizersgracht 740, Amsterdam
2176 *N.H. verg. „Het Groene Kruis"*, secr. P. W. Wels.
2720 *Zuster S. Molenaar-de Wilde*
2382 *Zuster E. Reitsma*
2135 *Gertenbachs Drukkerij, Zandvoortse Courant*, Achterweg 1

Mirjam Leefsma een Hollandse vroedvrouw in Israël leeft in voortdurende onzekerheid

omdat ze kinderen ter wereld helpt. Maar niet weet of er morgen, overmorgen voldoende voedsel en kleding is. Voor de Joodse en Arabische kinderen in haar kliniek. Voor de Joodse en Arabische kinderen in heel Israël.

doe mee aan de 3 UUR LOONAKTIE voor Israël

Economisch Sociale Aktie Israël, Kerkstraat 128, Amsterdam-C, telefoon 247224

TOPDAGEN

Zandvoort heeft de eerste dagen van juli een ware invasie van vakantiegangers beleefd. Zaterdag 1 juli waren de campings en kampeerterreinen volledig bezet en de hotels en pensions vrijwel geheel vol. Aan het strand was het zaterdag en zondag bijzonder druk, evenals op de aan- en afvoerwegen rond de badplaats. Zaterdag verliep de afvoer van auto's, fietsen en bromfietsen zonder stoornis, maar zondagmiddag raakte het verkeer enige tijd vast. Omstreeks zeven uur behoorden de moeilijkheden weer tot het verleden. Nog een paar cijfers om de toeloop van het bezoek te illustreren:

De N.Z.H. legde zaterdagmiddag 25 extrabussen in, toen het weer onverwacht betrok en velen uit Zandvoort naar Haarlem en Amsterdam vertrokken.

Zondagmiddag tussen drie en zes uur reden om de vijf minuten bussen.

De N.S. vervoerden zondag van Amsterdam naar Zandvoort 20.000 mensen met 18 extra-treinen.

Aan het strand raakten zondag 471 kinderen zoek. Zij zijn inmiddels allemaal weer terecht.

TWEE DUINBRANDEN IN AFGELOPEN WEEKEIND

Zaterdagmiddag rukte de brandweer uit voor de bestrijding van een duinbrand nabij de Zanderijvaart in Overveen. Het vuur bleek te zijn ontstaan op het grondgebied van de gemeente Bloemendaal en werd door de inmiddels gearriveerde brandweer van deze gemeente met succes bestreden. Zondagmiddag werd opnieuw melding gemaakt van een brand in deze omgeving, thans binnen de grenzen van Zandvoort. De brandweer slaagde er in het vuur spoedig meester te worden, maar kon niet verhinderen dat circa 60 m² een prooi van de vlammen werd.

Aan zet

Uit het zojuist te Moskou beëindigde grootmeestertournooi is de volgende partij van Tal.

GIPSLIS—TAL *Moskou 1967*

1. e2-e4, c7-c5, 2. Pg1-f3, d7-d6, 3. d2-d4, c5xd4, 4. Pf3xd4, Pg8-f6, 5. Pb1-c3, e7-e6, 6. Lc1-e3, Pb8-c6, 7. Lf1-c4, Lf8-e7, 8. Dd1-e2, 0-0, 9. Lc4-b3, a7-a6, 10. 0-0-0, Dd8-c7 (Het systeem met Lc4, De2 en 0-0-0, wat hier door de witspeler wordt toegepast, is de laatste tijd bijzonder populair. In tal van partijen boekte Wit fraaie overwinningen, maar langzamerhand is men er achter gekomen, hoe Zwart zich te weer kan stellen. 11. Th1-g1 (In het jongste Oostduitse kampioenschap had Hennings tegen Möhring met onmiddellijk 11. g4 groot succes: 11. ...b5, 12. g5, Pd4:, 13. Ld4:, Pd7, 14. Tdg1, Pc5, 15. Dh5, b4, 16. Lf6!!, dreigend Dh6!!. Later heeft men echter gevonden, dat Zwart dan 11. ...Pd4: benevens 12. ...e5 moet spelen, b.v. 12. Td4:, e5, 13. Pd5; Pd5:, 14. Td5:, Le6 etc., of 13. Tc4, Da5 en de witte toren staat op c4 ongelukkig) 11. ...b7-b5, 12. g2-g4, b5-b4, 13. Pc3-d5! (Deze spectaculaire zet zou volgens de theorie Wit in het voordeel brengen) 13. ...e6xd5, 14. Pd4xc6, Dc7xc6, 15. g4-g5 (De pointe. Wit wint schijnbaar zijn stuk met groot voordeel terug. Pf6 mag wegens Ld5: etc. niet wijken. Tal heeft er iets op gevonden; het is niet onwaarschijnlijk, dat Tal zijn volgende zetten niet achter het bord heeft gevonden, maar al eerder thuis in alle rust van de studeerkamer heeft geanalyseerd)

Zie diagram

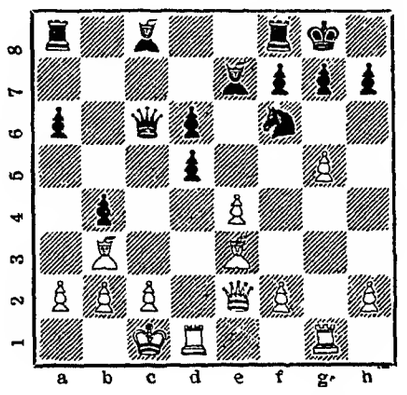

15. ...d5xe4! (Deze zet moet onder de toeschouwers grote opwinding hebben veroorzaakt) 16. g5xf6, Le7xf6, 17. Lb3-d5 („Met torenwinst") 17...Dc6-a4, 18.Le3-d4! (Wit ziet wijselijk van slaan op a8 af. Na 18. La8:, Le6! krijgt Wit 't te moeilijk, b.v. 19. Le4:, Lb2:+!, 20. kb2:, Da3+, 21. Kb1, La2:+ etc., of 19. Ld5, Ld5:, 20. Td5:, Da2: etc. De tekstzet gooit olie op de zwarte aanvalsgolven) 18. ...Lf6xd4, 19. Td1x d4, Lc8-e6!, 20. De2xe4 (Ook hier laat Wit Ta8 maar staan met het oog op 20. ...Da2:, waarna Zwart minstens over remise door eeuwig schaak gaat beschikken) 20. ... Ta8-c8! (Sterker dan 20. ...Tae8, waarop 21. Df4! dreigend Tg7:+!, gevaarlijk was. Na de tekstzet gaat Df4 niet omdat Wit op punt c2 moet letten) 21. Ld5xe6, f7x e6, 22. Td4xd6, Da5xa2, 23. Tg1xg7+! (Wit vindt in moeilijke stelling een weg naar remise) 23. ...Kg8xg7, 24. Td6-d7+, Tf8-f7, 25. Td7xf7+, Kg7xf7, 26. De4-b7+, Kf7-f6, 27. Db7xc8 Remise. Een boeiend duel!

Correspondentie aan A. C. v.d. Tak, Wilhelminastraat 28, Haarlem.

VAKANTIEVERBLIJF gevr. 2e en 3e week in juli v. 3-kolw. en 2 kind., dicht bij zee. Tel. (020) 790281.

HUIZEN te koop, leeg te aanv. v. ingez., o.a. aan de Brederodestr. v.a. ƒ 37.500,- en 4 kam.-flat aar zee. Mak. K. C. van den Broek, Brederodestr. 25, tel. 2318.

Doesjka

VERMIST sinds 28 juni, licht grijs, cypers gestreept poesje, 9 mnd oud, tamelijk mager, bruinachtige rugstreep, knobbeltje of knik aan staartpunt. Inl. of teg. bel. ter. te bez. De Bruin, Kostverlorenstraat 37, tel. 5084.

Tennisbaan

in Bentveld te huur op woensdagocht., tot 1 okt. ƒ 95,-. Tel. (02500) 51568.

FLAT

in Allicante (Spanje), ultz. op zee 3 tot 5 bedden v.a. 20 aug. Tel. (02500) 51568.

HUIS

in Bloemendaal te huur van heden tot 20 aug., 7 bedden. Tel. (02500) 51568.

Gevraagd: net

kamerwerkmeisje

Verdiensten plm. ƒ 80,- per week netto. Hotel FABER, Kostverlorenstraat 15.

Leraarsgezin, 5 personen, vr. v. enige weken WOONRUIMTE in Zandv. of omg. W. Kaaij, Lekstraat 21, A'dam, tel. (020) 717518.

Mooie 6-jarige PEKINEES met stamboom te koop. Kostverlorenstraat 119, telefoon 4021.

WEGGEVLOGEN: GEELBONTE KANARIE. Graag terug. Kreuger, Willemstraat 6.

Te koop: RACEFIETS, 3 versnell., 1 jaar oud, ƒ 75,-. Telefoon 3929.

Voor dir. gevr. jeugd. vrl. WERKKRACHT voor div. werkz.h. in pensionbedrijf i.d. ochtenduren. Tel. 3994.

CORODEX n.v.

vraagt voor spoedige indiensttreding

flinke werkster

voor het schoonhouden van de kantoren in de avonduren.

Brutoloon ƒ 54,50 p. week + 6% vakantietoeslag.

In het Strandhotel
is de
bierkelder heropend
onder de naam

„Café Bayern"

BOULEVARD PAULUS LOOT 1

MET EN ZONDER LEESBRIL

Nieuwe boeken Openbare Bibliotheek

Romans:
Bulatovic - De held op de ezel. 1966
Carmiggelt - Speciaal voor U. 1962
Curtiss - Dreiging uit het duister. Det.) 1966
Fedder - Onverwoestbaar ideaal. 1967
Kosinski - De geverfde vogel. 1966
Lederer - De rode mieren. 1965
van Lieshout - De generalenrepetitie. 1966
Henricks - 7Tage Frist für Schramm. (Det.)
Stegner - The preacher and the slave. 1951
Streatfield - Aunt Clara. 1952
de Beauvoir - Les belles images. 1966

Ontwikkelingslectuur

Besselaar - Noord-Brabant en Limburg. 1965
De bovenste plank; een keuze toegelichte boeken. 1965
Dobzhansky - De biologische en culturele evolutie van de mens. 1965
Gebhard - Kinderboeken als vitamines. 1963
Tien over rood. 1966
Gens nostra. Jaargang 1966 (genealogie)
Girardeau - Het avontuur der nuuurwetenschap. 1960
Heertje - Elementaire economie. 1966
Koolstra - Moderne verven en lakken. 1966
Krook - Toeren door Noord-Holland. 1966
Krook - Toeren door Gelderland. Delen I en II. 1966
Letterproef.
Lispet - Gezellig uit. 1966
Niemeijer - Kent U Drente ook zó. 1966
Niermeije r- Praktische bedrijfskunde. 1966
van Oldenburg - Leer mij ze kennen... de Limburgers. 1966
v. Peursen - Wegwijs in de wijsbegeerte.
Piebenga - Kent U Friesland ook zó?
van Praag - Psychologische encyclopedie. 1964
Roland Holst - Over kunst en kunstenaars. 1923
Russell - Waarom ik geen Christen ben. '66
Sassen - Geschiedenis van de nieuwere wijsbegeerte tot Kant. 1946

67e jaargang no. 51 - Verschijnt dinsdags en vrijdags

Opgericht in 1900

VRIJDAG 7 JULI 1967

ZANDVOORTSE COURANT

voor ZANDVOORT, BENTVELD en AERDENHOUT

UITGEVER: IJS DE JONG, GERTENBACHS DRUKKERIJ, ACHTERWEG 1, TELEFOON 2135

Redaktie en adm.: Achterweg 1
Postbus 23, tel. 2135. Giro 52 33 44
Advertentieprijs 15 ct p. mm-hoogte
Abonnementsprijs ƒ 8,— per jaar, per post ƒ 9,—; buitenland ƒ 10,—; losse exemplaren 10 cent.
Giro 52 33 44 t.n.v. IJs de Jong

HET DORP IN OPBOUW

Woon- en leefgemeenschap voor gehandicapten begint vorm te krijgen

Wij leven snel — een tot het bot afgekloven uitdrukking die wij hanteren wanneer wij worden herinnerd aan een gebeurtenis die nog maar kort geleden heeft plaats gevonden. Zo'n gebeurtenis was de in november 1962 door de televisie ontketende actie voor de bouw van een woon- en leefgemeenschap voor gehandicapten: Het Dorp. Een doel, waarvoor het Nederlandse volk in 24 uur ruim 20 miljoen gulden bijeenbracht.

Sinds dat gedenkwaardige ogenblik is het wat stil geworden rond Het Dorp, maar zij die de actie op gang brachten hebben niet stil gezeten. Nu, vier en een half jaar later, begint het resultaat van de intense arbeid, die zich voor een groot deel onzichtbaar voor het publiek afspeelde, vorm te krijgen.

In het jongste nummer van het orgaan van de Nederlandse baksteenindustrie wordt een uitvoerig overzicht gegeven van hetgeen op dit moment tot stand is gebracht op het 12 hectare grote terrein aan de Heyenoordse Weg in Arnhem, waarop Het Dorp verrijst. Wij laten dit overzicht, dat ongetwijfeld een groot aantal lezers zal interesseren, hieronder volgen.

De eerste dertig

Zoals elke bouwplaats, is ook het terrein van Het Dorp nog een ogenschijnlijk onoverzichtelijke chaos van steigers, werklieden, pakketten stenen, planken vrachtwagens en mulle zandpaden. Ruim 200 bouwvakkers zijn bij de activiteiten betrokken. Maar vlak bij de ingang staan vriendelijk en vredig de eerste 30 in november gereed gekomen woningen. De eerste bewoners hebben er hun intrek genomen, in de tuintjes bloeien al enkele voorjaarsbloemen en hier is het niet moeilijk om even het gezaag en getimmer te vergeten en je voor te stellen hóé het totale dorp er medio 1969 uit zal zien. Ook het hoofdgebouw, centrum van staf en administratie, is gereed èn in vol bedrijf.

Planning

De bestaande planning van Het Dorp impliceert een periode van zeven jaar voor het totaal van ontwerpen en uitvoeren. Het mag ons een lange periode lijken in verhouding tot het adembenemende tempo, waarmee het geld werd gefourneerd, maar wanneer we in aanmerking nemen, dat dit project nergens ter wereld een voorganger heeft, waaraan men zich kan spiegelen en wanneer we weten, dat de voorbereidingstijd voor de bouw van een ziekenhuis zeven jaar vergt, voordat met de uitvoering kan worden begonnen, dan kunnen we alleen maar onze hoed afnemen voor de planning, zoals die er op het moment uitziet.

Van meet af aan is de totale oplevering gepland op medio 1969. Ondanks enkele kleine stagnaties, hoopt men dit streven te kunnen realiseren.

Woonfasen

De bouw van de 450 woningen geschiedt in acht fasen. Tien woningen vormen samen een wooneenheid en per fase worden er 60, 90 of 120 gebouwd. De eerste fase (30 woningen) werd in november 1966 officieel geopend; fase 2 (90 woningen) komt september 1967 gereed; fase 3 (60 woningen) zal in januari 1968 worden opgeleverd. Aan fase 2 en 3 wordt momenteel volop gewerkt. Met fase 4 is kort geleden begonnen (30 woningen), omstreeks maart 1968 zal die gereed zijn; fase 5 (120 woningen) start in mei/juni en komt klaar in september 1968; fase 6 (60 woningen) begint in oktober en eindigt in december 1968; fase 7 en 8 (beide 30 woningen) beginnen resp. in januari en maart 1968 en komen februari en mei 1969 gereed.

Bijzondere bebouwingen

Behalve de woonfasen zijn er de bijzondere bebouwingen, die gelijk tred houden met de woongebouwen. In september van dit jaar komt de beschutte werkplaats klaar die twee hallen, een centraal magazijn, een kantine en enkele kantoren omvat. Dit jaar zal ook nog het sportcomplex (o.a. een sporthal van 24 x 40 meter in gebruik kunnen worden genomen. In 1968 volgt dan de oplevering van een zgn. simultaankerk, een recreatiezaal, een wijkgebouw, de centrale keuken, het restaurant en enkel winkels; kortgeleden startte men met de bouwput van een vijf verdiepingen hoog personeelsgebouw voor 90 personen.

Moeilijkheden overwonnen

Helemaal zonder moeilijkheden verloopt de bouw natuurlijk niet. Bij het begin van fase 2 en 3 bleek, dat het terrein niet beantwoordde aan het grondonderzoek. De grondslag was hier en daar minder draagkrachtig dan men veronderstelde en dat betekende, dat er dieper moest worden gefundeerd. Gelukkig is de achterstand door de afgelopen zachte winter weer ingehaald. Ook het niveauverschil op het terrein blijkt algemeen een grote handicap te zijn bij de aanvoer van materiaal. De ontwerpers hebben zich bij het uitwerken van de plannen alle moeite gegeven rekening te houden met de wensen en verlangens van de toekomstige bewoners, zonder een der belangrijkste principes van de dorps-gedachte, de privacy, uit het oog te verliezen. Er werden omwille dáárvan herhaaldelijk tekeningen veranderd, waarbij er steeds op werd toegezien, zoveel mogelijk bomen te sparen. Dat lukte niet altijd. Er moesten ook bomen gerooid worden en toen dat eenmaal was gebeurt, werd het werken er voor de uitvoerders niet eenvoudiger op, want men was zijn oriëntatiepunten kwijt. Behalve moeilijkheden zijn er aan dit project ook voordelen verbonden. Eén daarvan is, dat de arbeiders, en allen, die eraan werken, zich terdege bewust zijn van het ideële doel.

Cijfers

Tot nu toe is ongeveer een kilometer aan hulpwegen aangelegd. In totaal zal er 3 kilometer aangelegd worden. Van de vloeroppervlakte, die uiteindelijk 30.000 m² zal bedragen, is reeds ruim 10.000 m² gelegd. Van de 6 miljoen stenen, die gebruikt zullen worden, is 2½ miljoen vermetseld. Geen gewone metselsteen, maar stenen in het formaat van dikke straatklinkers van een kleur, die harmonieert met de landschap.

Woningen en hun voorzieningen

Aan de hand van het eerste in gebruik genomen U-vormige complex van 30 woonenheden kan men uitstekend opmaken, hóé het gehele woongedeelte van het dorp er in de toekomst uit zal zien. De privéwoning van de gehandicapte is het grondpatroon. Deze woning is qua algemene bouwkundige voorziening aangepast aan de gemiddelde invalide. Dat betekent o.a., dat overal de plafonds lager dan normaal zijn, omdat voor altijd-zittende mensen de proporties snel afwijken, waardoor de intimiteit van de ruimten verstoord wordt Ook zijn alle toiletpotten (elke woning heeft zijn eigen sanitaire eenheid) en tafels hoger, wastafels en deurknoppen lager en de deuren breder (1 meter). In het gehele dorp zullen de vloeren nooit meer dan 4% hellen en zal men nergens drempels, trapjes etc. aantreffen. Alles is berekend op het zich verplaatsen per rolstoel. Ook in verband hiermee werd in alle kamers eenzelfde soort vloerbedekking gelegd, die voldoet aan de hoogste eisen van slijtvastheid. Verder zijn de bewoners vrij om hun éénkamer-flat naar eigen smaak in te richten.

Een eenheid van 10 woningen beschikt over een gemeenschappelijke keuken, een gezelligheidsruimte, „trefpunt" genaamd, en andere bijruimten. Eén appartement wordt bewoond door een verzorgster: Dogela (Dorpsgemeenschap-leidster Arnhem).

Bouwkundig zijn de woningen zodanig ontworpen, dat zij op een eenvoudige wijze kunnen worden geformeerd tot woningen voor echtparen met kinderen.

Alle woningen zijn gesitueerd aan een overdekte straat, waarop de voordeuren uitkomen, evenals de keukens en de trefpunten.

De bedoeling van de architecten om de gang een straat te doen lijken blijkt geslaagd te zijn. De bewoners ervaren deze met klinkers bestrate verbindingsruimte inderdaad als „straat". Ze parkeren er b.v. hun wagentjes.

Naast de openbare voorzieningen zijn er ook talloze individuele adaptieve voorzieningen mogelijk, zodat elke woning voor hem of haar, die er in komt, optimaal bewoonbaar wordt. Optimaal betekent in dit geval, dat de bewoners zo zelfstandig mogelijk kunnen zijn in hun eigen huis. In de 30 eerste woningen zijn al vele voorbeelden van deze individuele adaptieve voorzieningen aangebracht. Van een mechanische deuropener, die radiografisch wordt bestuurd door een bewoner zonder armfunctie, tot een voetpedaal om de wastafelkraan te bedienen. Bij het aanleggen en uitdenken van al deze oplossingen is het zaak ze zo goed mogelijk te camoufleren, zodat de gehandicapte niet steeds aan zijn invaliditeit herinnerd wordt. Misschien is dat wel het kenmerkende aan de sfeer in het dorp: zo weinig mogelijk confrontatie met het gehandicapt zijn.

(Vervolg op pagina 2)

LIEVERDJES VERNIELDEN VERKEERSZUIL

Wegens het vernielen van een verkeerszuil werden j.l. maandag twee jongens van 8 en 11 jaar uit Amsterdam aangehouden. Later konden de ouders, na het betalen van de aangerichte schade, de lieverdjes mee naar huis nemen.

EXTRA TOEZICHT VOOR WOONHUIZEN VACANTIE-GANGERS

De korpschef van gemeentepolitie waarschuwt de inwoners van Zandvoort die met vacantie gaan voor het onbeheerd achterlaten van hun woning en adviseert hen de politie tijdig op de hoogte te stellen van de periode gedurende zij van huis zijn. Dit kan schriftelijk — bureau Hogeweg 37 — of telefonisch — tel. 3043 — gebeuren. Gedurende de tijd dat men met vacantie is zal de politie extra toezicht op de verlaten woning uitoefenen.

AUTO HUREN
f 5,- per dag
Borg en risico vanaf ƒ 50,—
Bestel tijdig!
Onze wagens zijn All Risk verzekerd
DE SCHELP Telefoon 4781

N. H. PILH. ORKEST CONCERTEERDE

Het fraaie en warme zomerweer heeft geen nadelige invloed uitgeoefend op de publieke belangstelling voor het concert dat det Noord Hollands Philharmonisch Orkest afgelopen woensdag in het gebouw van de Hervormde gemeente aan het Kerkplein heeft gegeven. De ruimte van het kerkschip was tot de laatste plaats bezet toen dirigent Henri Arends de dirigeerstok opnam voor de uitvoering van het eerste nummer van het Mozart programma, Eine kleine Nachtmusik, dat een zeer lichtvoetige en speelse uitvoering kreeg. Ook andere composities, het fluitconcert in G dur, het divertimento in F dur en het hoboconcert in D dur, werden hierdoor gekenmerkt. In het fluitconcert excelleerde Jan van den Berg als solist en in het hoboconcert liet Rykle van der Heijde zich als een sprankelende vertolker horen. Aan het slot van het concert mochten dirigent, solisten en orkestleden een dankbaar applaus van de toehoorders in ontvangst nemen. De uitvoering stond onder auspiciën van de culturele kring „'t Helm" en de stichting Touring Zandvoort.

CARAVAN VLOOG IN BRAND

Waarschijnlijk tengevolge van een defect in de koelinstallatie van een ijskast, brak in de nacht van woensdag op donderdag omstreeks half twee brand uit onder een luifel aan de voorzijde van van een caravan op de camping „De Zeereep" aan de Van Lennepweg. Op het moment dat de brand ontstond bevond de 18-jarige dochter van de eigenaar zich in de wagen. Via een stuk geslagen ruit slaagde zij erin de caravan te verlaten en raakte daarbij licht gewond. De brandweer wist de vlammenzee spoedig te bedwingen, maar kon niet verhinderen dat het voorste gedeelte van de caravan door het vuur werd vernield. De schade wordt geraamd op circa 2000 gulden.

MOTORRACES OP CIRCUIT

De KNMV organiseert a.s. zondag motorraces op het circuit die meetellen voor het nationale kampioenschap.

GESLAAGD VOOR EXAMEN

De navolgende leerlingen van de Openb. u.l.o. school Wim Gertenbach zijn geslaagd voor het eindexamen u.l.o.:

Kaspar Bonset, Jos de Bont, Hans van Brero, Marcel Dusseau, Jan Fransen, Edward Geerts, Marjolein Hoogendoorn, Pauline Janssen, Hanneke Jochems, Fred Kappelhoff, Rina Keur, Evert Koper, Rudy Kok, Addie Kol, Pierre Lubberink, Ilja van der Mespel, Ria van der Mije, Lenny Ramkema, Peter Remens, Johan Sandbergen, Hans Schmidt, Frank Schiltmeijer, Truus van Veen, Astrid Visser, Yvonne Visser, Henny Witmer, Hillie Wil en Marion de Wolff.

PROEFVAART REDDINGBOOT

De in Zandvoort gestationeerde reddingboot van de KNZHRM vaart hedenavond o.l.v. schipper Castien uit voor het houden van de driemaandelijkse oefentocht voor de kust van de badplaats.

ZOMER IN ZANDVOORT

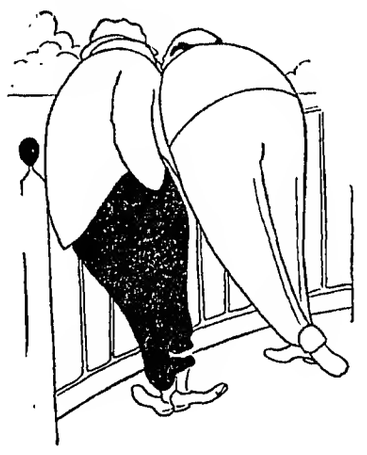

„Alles is vergeven en vergeten"

BRANDJE BIJ OOSTTUNNEL

Woensdagavond kwam de brandweer in actie voor de bestrijding van een duinbrandje in de nabijheid van de oosttunnel. De brandweerlieden slaagden erin het vuur spoedig te doven waardoor de schade beperkt bleef tot enkele bosjes en struiken.

ZOMERAVONDZANG IN HERVORMDE KERK

Gedurende de vakantieweken vindt onder auspiciën van de stichting Oecumenisch Contact Zandvoort iedere maandagavond om half negen in het gebouw van de Ned. Hervormde Kerk aan het Kerkplein een zomeravondzang plaats.

SPAAROVERZICHT

Bij de Rijkspostspaarbank is in juni 19,0 miljoen gulden meer ingelegd dan opgenomen. In de afgelopen maand werd ingelegd 143,2 miljoen (in juni 1966: 125,9 miljoen) en opgenomen 124,2 miljoen (in juni 1966: 114,2 miljoen). Het inleggerstegoed bedroeg op 30 juni j.l. 4568,2 miljoen tegen 4276,6 miljoen ultimo juni 1966.

AUTODIEF NA ACHTER-VOLGING GEGREPEN

Na een wilde achtervolging hield de politie maandagavond in de Mr. Troelstrastraat de dader aan van een autodiefstal. De man, een 23-jarige Amsterdammer, had eerder op de avond bijna een aanrijding op het Kerkplein veroorzaakt en was daarna, met achterlating van de ontvreemde wagen, aan de haal gegaan. Later op de avond werd de dief, die zich op korte afstand van het bureau aan de Hogeweg bevond, door de eigenaresse van de auto, die haar wagen kwam halen, herkend. De man nam opnieuw de benen, maar werd door de politie in de kraag gepakt.

BURGERLIJKE STAND

30 juni—6 juli 1967

Geboren: Ronald, z.v. C. J. Jonker en Chr. van der Voet; Odilia Rosalinda, d.v. J. Koper en J. E. du Chatenier; Marijke, d.v. B. Gansner en H. H. Paap; Ernst Jan, z.v. P. van de Bovenkamp en M. van Schuppen.

Ondertrouwd: Gerard van der Meulen en Elly Christine Tang.

Gehuwd: Johannes Maria van Pocke en Christina van Densen.

Geboren buiten de gemeente: Cornelis Aimé Nathan, z.v. E. R. Kuiper en M. van Meuleman; Saskia, d.v. W. S. Esveld en B. B. van Ellmann.

WATERGETIJDEN

juli	HW	LW	HW	LW	strand berijdbaar
9	4.27	12.00	16.55	24.30	8.30—15.00
10	5.07	00.30	17.36	13.00	9.00—15.30
11	5.50	1.30	18.16	13.30	9.30—16.00
12	6.31	2.00	18.58	14.30	10.30—17.00
13	7.18	3.00	19.46	15.00	11.30—17.30
14	8.11	3.30	20.40	16.00	12.00—18.30
15	9.11	4.30	21.41	17.00	13.00—19.30

Samengesteld door P. van der Mije KCzn

Zandvoorts Badboek

ZONDAG 2 JULI — Deze zomer houdt ons voor de gek, beste mensen! Je weet eenvoudig niet wat je er aan hebt. Je kan niet zeggen dat het altijd best strandweertje is, maar bepaald slecht over de hele linie is 't nou ook weer niet. En je kan merken dat de weerkundige medewerkers van de kranten er ook geen raad mee weten, want ze spreken elkaar soms braaf tegen. In de ene krant breekt de bewolking in de middag en een andere krant schrijft „binnendrijvende wolkenvelden in de middag". Gek eigenlijk, hè?

Jans heeft er een oplossing voor. Die zegt wat de een voor binnendrijven aanziet, kan voor de ander wel wegdrijvend zijn. 't Ligt er precies aan welke kant je uit kijkt, vindt ze. Een gis vrouwtje, hoor!

We hebben ook een hoop last gehad van de hoge vloed in de morgen. Je kan dan zowat je stoelen niet kwijt, want je kan ze toch niet in het water zetten. Het strand was tot een uur of twaalf, half een, zo smal dat de mensen als mieren over het droge zand krioelden. Maar voor de mensen, die aan het strand moeten bedienen, is 't een wanhoop. En druk dat 't was! Ik hoorde dat het in het dorp zwart zag van de auto's. Dat is bij wijze van spreken, want je ziet niet zo veel zwarte auto's meer. Het was weer erg moeilijk. Zo nu en dan trekt de politie er op uit om de beruchte papiertjes tussen de ruitenwissers van auto's te steken. Dat is een heel naar probleem, beste mensen. Ik begrijp best dat voorschriften er niet zijn om overtreden te worden. Maar als je nou toch, als gemeente, graag ziet dat hier zoveel mogelijk mensen komen, zie dan wat door de vingers als de enthousiaste strandliefhebbers hun voertuig niet „kwijt" kunnen. Ik heb 't al eens eerder gezegd: Of het èen of het ander. Mensen willen hebben hier, maar dan ook gastvrij zijn waar 't kan. Of van te voren zeggen: U doet beter niet te komen, want we hebben geen plaats voor uw auto! Op zo'n manier eten we hier van twee wallen: de toeristenpot en de boetepot. En is dat nou aardig?

's Avonds kwam er een meneer naar me toe die vroeg of z'n transistor soms was aangespoeld. Nee, dat was niet het geval, tenminste niet dat ik weet! Lijkt me anders ook niet een kwestie om je nog druk over te maken. Als zo'n ding werkelijk aanspoelt, is 't wel ongeveer een museumstuk geworden!

Een ander was een mooie badhanddoek kwijt. De persoon in kwestie lag achter een zandwal te dutten, toen er opeens een hoge golf speels (maar krachtig!) tegen de wal uitrolde. Nou dat was meteen panick geblazen. De meneer vluchtte naar

boven en toen hij even later z'n in de steek gelaten handdoek wilde halen, was die er niet meer. Heeft-ie een hele tijd over lopen grienen, maar wij kunnen er toch ook niets aan doen. 't Is best mogelijk dat iemand anders er zich over ontfermd heeft en vergat dat 't niet zijn eigendom was.

WOENSDAG 5 JULI — We komen onder invloed. Nee, daar moet u nou niet direct iets geks van denken. We komen onder de invloed van een hogedrukrug. (Gek woord) De temperatuur stijgt en als 't effe kan, krijgen we nou zomer! De vakantie van de bouwvakkers verloopt anders prima. Dat vinden ze zelf ook.

Je kan wel zien waar de bouwers zich bevinden aan het strand. Aan de manier, waarop ze hun forten en vestingen bouwen. Oerdegelijk, maar de specie deugt niet, volgens hen! Ik vraag me af of er deze zomer nog vuurwerken komen. 't Zou wel leuk zijn. Zulke dingen blijven altijd in trek.

Een hartgrondige waarschuwing: Weest toch alsjeblieft voorzichtig met vuur in de duinen, beste mensen. 't Is erg droog en soms is de wind nogal straf. Dat zijn twee dingen, die fataal voor het duingebied worden, zo gauw je daar niet buiten je rokertje kunt. Ik heb de brandweer deze week verschillende keren horen uitrukken. Als iedereen meewerkt, hebben deze mensen, die altijd klaar staan en paraat zijn, ook een deel van leven gedurende de zomer.

Er moest eens een raadsvoorstel komen voor de bouw van een gezellig vakantiehuis voor brandweerlieden.

VRIJDAG 7 JULI — 's Morgens heeft de zon nogal moeite om er door te komen. Het belooft al bij al toch wel weer een druk weekeinde te worden. Wat er ook gebeurt, op regen is erg weinig kans zeggen de deskundigen. Maar die zijn er de laatste tijd net zo grif naast als ieder ander gewoon mens. Niets erg hoor! Ik zeg altijd maar: Ik zal wel zien wat 't wordt! En meestal valt 't achteraf geweldig mee. Ten minste... dat is de ervaring van

STOELEMAN.

(Vervolg van pagina 1)

HET DORP IN AANBOUW

De bewoners

Het wordt een ideaal dorp. Een verwerkelijkt ideaal van de initiatiefnemers en van ons hele volk, maar ideaal vooral ook voor de bewoners. De eerste dertig pioniers zijn er al. Er zullen nog 375 volgen. In totaal worden 405 gehandicapten verlost uit hun isolement, verlost van het afhankelijk zijn.

Zij vinden in Het Dorp hun definitieve woonplaats. Aan wie is dit geluk beschoren? Waarop berust de selectie om voor Het Dorp in aanmerking te komen?

De selectie wordt gemaakt door een in het leven geroepen seleetiecommisie, waarin diverse deskundigen zitting hebben: o.a. een revalidatiearts, een sociaal geneeskundige, een psycholoog, een arbeidsdeskundige en een jurist. Na bestudering van rapporten van behandelende artsen over de aanvrager (aanvraagster) en een onderzoek door een medisch maatschappelijk werkster wordt dan beslist.

Leeftijdspyramide

Het is de bedoeling om in het Dorp een zo normaal mogelijke leeftijdspyramide op te bouwen, vergelijkbaar met de valide samenleving. Daarbij begint men dan bij 18 en eindigt men bij ongeveer 55 jaar. Patiënten, die een constante medische verzorging nodig hebben, komen niet in aanmerking, omdat zij nooit de noodzakelijke zelfstandigheid zullen bereiken en men in het dorp een ziekenhuissfeer wil voorkomen

Arbeid en sociaal contact

Een andere norm voor de selectie is, dat alle bewoners in staat en bereid moeten zijn nuttige arbeid te verrichten (daarvoor is ook de werkplaats). Maar het allerbelangrijkste, dat de toekomstige inwoners moeten bezitten, is de bereidheid om positieve sociale contacten met staf en patiënten te maken en te onderhouden. Dat is begrijpelijk. Het wordt een gemeenschap, die mentaal in staat is om het bestaansrecht van háár wereldprimeur, háár dorp, waar te maken.

Financiën

De verzorgingsprijs in Het Dorp is voorlopig gesteld op *f* 39,50 per dag. Een bijna onbetaalbaar bedrag, wanneer dat uit eigen middelen gefinanceerd moet worden. Maar gehandicapten, die in aanmerking wensen te komen, kunnen zich beroepen op de Algemen Bijstandswet en in dat geval springt de gemeente van herkomst van de patiënt in. Van het salaris, dat de bewoners met hun werk verdienen, mogen zij 10% houden en met de rest kunnen zij voor een deel hun verblijf zèlf bekostigen.

De verzorgingsprijs zal menige leek tegenvallen. Toch is het bedrag in vergelijking met dagprijzen in ziekenhuizen en verpleeginrichtingen laag te noemen, dit omdat er ten aanzien van de investeringskosten, dankzij de actie, geen sprake is van geleend kapitaal en de daaraan verbonden kosten van rente en aflossing. In de dagprijs is begrepen: wonen, verzorging, verpleging, voeding en actieve en passieve recreatie.

Wanneer in 1969 Het Dorp eenmaal op volle toeren draait, zal het zichzelf op basis van een dergelijke verzorgingsprijs volledig kunnen financieren.

Niet voorzien

Zover is het echter nog niet. Want ondanks het gunstige verloop van de houw, ondanks de gigantische opbrengst van de actie en ondanks alle medewerking, zijn er met betrekking tot de investeringskosten schrikbarende tekorten, die geweten moeten worden aan niet voorziene stijgingen in lonen en bouwkosten. De balans zag er eind 1966 als volgt uit:

De totale investeringen in grond, gebouwen, installaties, inrichting, wegen- en terreinaanleg, worden, inclusief de bouwkostenstijgingen tot medio 1969, geraamd op		*f* 32.000.000,—
Benodigd voor de financiering van de exploitatie etc.		*f* 2.000.000,—
Totaal:		*f* 34.000.000,—
Netto opbrengst actie	*f* 21.500.000,—	
Rente en legaten (geraamd)	*f* 2.500.000,—	
		f 24.000.000,—
Tekort:		*f* 10.000.000,—

Tien miljoen gulden tekort, waarvoor inmiddels een lening is uitgeschreven.

Men kan zich bij het zien van deze cijfers afvragen, of de gehele opzet en uitvoering van Het Dorp niet aan de kostbare kant is. Per bewoner werd *f* 80.000,— geïnvesteerd. Men diene echter in het oog te houden, dat in dit bedrag behalve woonaccommodatie en gebruik van de nevenruimten, ook alle andere gemeenschappelijke voorzieningen (sportzaal, cultureel centrum, kerk etc.) begrepen zijn. Bovengenoemde gemeenschappelijke voorzieningen kunnen bovendien ook ten goede komen aan de beide buur-wijken.

Men kan zich eveneens afvragen, of het in het huidige financiële stadium geen aanbeveling verdient, dure gemeenschapsaccommodaties naar een toekomstige tweede fase te verschuiven. Vele vragen komen naar voren, maar voorlopig zullen zij niet beantwoord kunnen worden, omdat dit project een unicum is en alle kinderziekten, die er ongetwijfeld op verschillend gebied zullen ontstaan, nog moet doormaken. Dat Het Dorp niet enig in zijn soort zal blijven, mogen wij hopen en verwachten, gezien de steeds stijgende belangstelling in de medische wereld, vooral ook in het buitenland.

EXPOSITIE IN GEMEENSCHAPSHUIS

Het gemeentebestuur van Zandvoort heeft onlangs zijn instemming betuigd met een voorstel van de gemeentelijke contactcommissie culturele belangen tot instelling van een z.g. tentoonstellingscommissie. Deze commissie heeft o.m. tot taak om na te gaan op welke wijze ook in Zandvoort van gemeentewege meer regelmatig expositles kunnen worden gehouden. Als eerste vrucht van haar arbeid kan thans een tweetal zomerexposities van Zandvoortse kunstenaars tegemoet worden gezien, waarvan de eerste zal worden gehouden van dinsdag 18 juli tot en met zondag 6 augustus.

De heer en mevrouw Bouhuijs-Klaassen zijn bereid gevonden te exposeren met plastieken en mozaiken.

De officiële opening zal geschieden op maandagavond 17 juli a.s. door burgemeester A. Nawijn. De tentoonstelling, die in het Gemeenschapshuis, alhier, is ondergebracht, zal dagelijks geopend zijn 's middagsvan 2 tot 5 uur en 's avonds van 7 tot 9 uur.

De voorbereiding en de organisatie van deze zomerexposities vinden plaats in nauwe samenwerking met de heer G. W. in 't Hout, consulent beeldende kunst, verbonden aan het bureau van de Culturele Raad Noord-Holland te Bergen.

HULPVERLENING AAN VAKANTIEGANGERS DOOR WIJKVERPLEEGSTER

Vakantiegangers, die in hun woonplaats regelmatig hulp ontvangen van de wijkverpleegster via een kruisvereniging, kunnen deze verpleeghulp — in overleg en in overenstemming met plaatselijke regelingen — ook verkrijgen op het vakantieadres. Dit kan bijvoorbeeld het geval zijn wanneer het het geven van injecties betreft. De elgen huisarts dient de vakantieganger dan een briefje met enkele gegevens mee te geven voor zijn collega in de vakantieplaats. Ook de wijkverpleegsters in de twee plaatsen zullen elkaar over de patiënt(e) dienen in te lichten.

Als iemand, die met vakantie is, ziek wordt en er een arts bijroept, kan daarna ook de hulp van een wijkverpleegster ter plaatse worden verkregen. Als de betrokkene nog niet lid is van een kruisvereniging, zal een noodlidmaatschap moeten worden aangedaan.

Buitenlanders, die in ons land hun vakantie doorbrengen, kunnen bij ziekte eveneens hulp van een wijkverpleegster verkrijgen. Ook deze patiënten dienen eerst een arts ter plaatse te consulteren. Deze kan hen zo nodig naar een wijkverpleegster van een der kruisverenigingen verwijzen.

OFFICIELE MEDEDELINGEN GEMEENTE ZANDVOORT

Bekendmaking

De burgemeester van Zandvoort maakt bekend, dat met ingang van vrijdag 7 juli 1967, gedurende een maand ter gemeentesecretarie voor een ieder ter inzage liggen:

1. het „bestemmingsplan Keesomstraat";
2. het „bestemmingsplan Celsiusstraat";
3. de partiële herziening bestemmingsplan Noorderduinweg, genaamd „bestemmingsplan Flemingstraat";
4. de partiële herziening "J 8" betreffende terreinen aan de Dr. C. A. Gerkestraat;
5. de partiële herziening „7" bestemmingsplan Zeereep Midden.

Gedurende de termijn van de ter inzagelegging kan een ieder schriftelijk bij de gemeenteraad bezwaren tegen deze ontwerpen indienen.

ZANDVOORT, 30 juni 1967.

De burgemeester voornoemd,
A. Nawijn.

□

De burgemeester van Zandvoort, de heer A. Nawijn, is verhinderd woensdag 12 juli a.s. spreekuur te houden.

Bijna 50 pct van verkeersongevallen

op kruisingen van wegen

Onder het motto „Hoofd erbij — kruising vrij!" is een driemaandelijkse voorlichtingsactie van de Centrale Politie Verkeers Commissie en het Verbond voor Veilig Verkeer gestart, die een tweeledig doel heeft: meer veiligheid en een betere doorstroming op de kruisingen voor het verkeer in de grote steden. De noodzaak van deze voorlichting blijkt uit het feit dat in 1964 83% van alle ongevallen op kruisingen (22.651) binnen de bebouwde kom plaatsvond, m.a.w. 50 per dag.

Kruispunten vormen zowel binnen als buiten de bebouwde kom de meest ernstige „black spots" in het verkeer, aldus de toelichting bij de nieuwe kernthema-actie. Bijna de helft van alle verkeersongevallen die in ons land plaatsvinden gebeurt namelijk op kruisingen van wegen.

Op de rechte weg gebeurt 49,5% van de ongevallen, op kruispunten 43,3%, in bochten 7%.

Meer dan 80% van de ongevallen op kruispunten vindt plaats in de vorm van botsingen met een ander rijdend voertuig. Het totaal aantal ongevallen op kruispunten in 1965 bedroeg 22.445. Hierbij vonden 724 mensen de dood en werden 1343 personen zwaar- en 8.298 licht gewond.

Het staat vrijwel vast, vervolgt de toelichting, dat een groot deel van deze ongevallen op kruispunten wordt veroorzaakt door overtreding van de rangsregels en onoplettendheid.

Uit de ongevallenstatistieken blijkt voorts dat 49,9% van alle kruispuntongevallen plaatsvindt binnen de bebouwde kom en 25,7% daarbuiten.

Het verschil in ernst van de gevolgen tonen onderstaande cijfers:

□

ongevallen op kruispunten	binnen bebouwde kom	buiten bebouwde kom
met dodel. afloop	2,2%	8,2%
met ernstig letsel	57,8%	68,1%
met licht letsel	39,9%	23,6%

Bij nadere beschouwing kan enerzijds worden aangenomen dat het verschil in snelheid waarmee binnen- en buiten de bebouwde kom kruispunten genaderd en opgereden worden, anderzijds ook het verschil in ultzicht een belangrijk rol speelt.

Voor wat dit laatste betreft blijkt bijvoorbeeld uit Amsterdamse statistieken dat de ongevallencijfers op overzichtelijke, ruim aangelegde kruisingen dikwijls veel hoger liggen dan de als gevaarlijk herkenbare, onoverzichtelijke kruispunten.

De reden is ongetwijfeld de verleidlng die dergelijke wijde, overzichtelijke kruispunten bieden om minder risicobewust, minder aangepast en dus met hogere snelheden te naderen.

Mensen en zaken

Film

Hij stond over het dak van z'n kleine personenauto geleund alsof hij het ding van z'n plaats wilde duwen. Hij leunde met beide armen zwaar tegen het enigszins gehavende wagentje en verder gebeurde er niets. Om hem heen stonden talrijke nieuwsgierigen, ouderen en straatjeugd. En iedereen gaf z'n mening ten beste. De opmerkzame toeschouwer zag wel dat er iets vreemds aan de hand was, want de man keek wat wazig uit z'n ogen en hij prevelde onverstaanbare woorden voor zich heen.

Naast hem stond een jongeman, die opeens het woord tot de wazig kijkende richtte: „Je kan hoog of laag springen, je gaat niet met die wagen weg!" Het leek niet waarschijnlijk dat de man in de toestand waarin hij zich bevond, zou springen. Laat staan hoog springen. Hij deed het ook niet, maar hij wilde wel auto rijden. Kinderen in z'n directe omgeving grinnikten spottend naar hem: „Hij is dronken!" riepen ze elkaar onbeschaamd toe. Het zag er naar uit dat ze gelijk hadden.

De enigszins aan de toestand gewend geraakte lieden met opmerkingsgaven kregen ook door, dat het zin had om zo tegen dat kleine wagentje te leunen. Er moet mee gezegd worden dat, als het voertuigje er niet stond, de man in kwestie omgevallen zou zijn.

Zeker, zó ver was 't met hem gekomen.

Er zat niet veel aktie in het tafereel. En het deed wat navrant aan. De joelende kinderen en de deels lachend, deels ernstig toekijkende volwassenen blj een man, die in kennelijke staat was en tóch auto wilde rijden.

Hij draaide zich met moeite een kwart slag om en keek eerder genoemde jongeman met troebele ogen aan.

Hij mompelde wat ongearticuleerde zinnetjes in een hortend tempo. Niemand verstond hem, maar de jongeman maakte er uit op dat er weer een dringend beroep op hem werd gedaan. Hij verhief z'n stem, de man in de rede vallend: „Nee ome Kees, je krijgt 'm niet!" Degenen, die dichtbij stonden, zagen dat de jongen een autosleuteltje in z'n hand hield. De man greep er graaiend met één hand naar. Maar dat kwam niet zo best uit, want met dit gebaar verloor hij een belangrijk steunpunt. En dit was te veel in de labiele omstandigheden waarin hij verkeerde.

Daarom ging hij snel op de grond zitten. 't Ging vanzelf en hij hoefde er dus niet al te veel moeite voor te doen. Even later zat hij ruggelings tegen z'n autotje, de armen slap langs z'n lijf, handen op het plavelsel van de straat. Hij scheen de strijd om het sleuteltje te hebben opgegeven. Niets kon hem meer schelen...

Eeven later klonk een doordringend claxon geluid uit de verte. De menigte kwam in extase: dit betekende vijf maal acht!

Een sproetig joch ging voor de op de grond zittende man staan en zei sadistisch: „Ome Kees, nou ken je rije, ze komme je ophalen!" De sensatie werd volmaakt toen de politieauto vlak bij stopte en er twee Amsterdamse dienders uit stapten.

De een trachtte de omstanders tot doorlopen te krijgen en de ander overzag met kennersblik de situatie. Hij sprak enkele woorden met de jongeman. Het sleuteltje verwisselde van bezitter. Met een hoofdbeweging riep de agent z'n collega. Er werd niet meer gesproken. Met z'n tweeën raapte ze de zittende man op, droegen hem nagenoeg naar de politieauto en frommelde hem daar op ongelofelijk handige wijze achterin. Alsof het hun dagelijks werk was.

Even later startte de auto met het blauwe zwaallicht op z'n dak... Toen ontbond de menigte zich. Dat gaat zo. Als de politie iemand meeneemt is de pret uit.

Welnige minuten later hernam het gewone straatleven z'n rechten weer. De zon scheen op het gehavende wagentje langs het trottoir in de drukke straat.

MOMUS

Joegoslavië

zoekt een weg tussen oost en west

Toen heel de Balkan nog de politieke gedragslijn van Stalin volgde was het Joegoslavië, dat deze lijn het eerst doorbrak. Ondanks de herhaalde pogingen het te likwideren ging Joegoslavie zijn weg en smaakte de voldoening, dat de Russen zelf naar Beograd (Belgrado) kwamen om het verbroken contact weer op te nemen.

Men zou hier en daar bijna vergeten, dat men vertoefde in een communistische staat. Hoog boven de zich uitbreidende havenstad Dubrovnik prijkt op de berg een kolossaal kruis. De kerken worden druk bezocht, en niet alleen door oude mannen en vrouwen. In de winkels liggen Amerikaanse boeken te koop, zowel als Amerikaanse kranten.

Het land is een federatie van een aantal republieken en er worden verschillende talen gesproken. Montenegrijnen, Bosniërs, Kroaten, Serven, Slovenen, rooms- en grieks-katholieken en mohammedanen, die in het verleden elkaar naar de keel vlogen of probeerden ten koste van anderen de baas te spelen, zijn onder de vaderlijke, maar strenge hand van Tito in één staat verenigd. Van de strengheid merkt men overigens niet zo veel. Men kan zich hier heel veel veroorloven, zolang men niet openlijk het régime afvalt.

Er is zeer veel ruimte gelaten voor het particulier initiatief in de midden-sector, het kleinbedrijf en de dienstverlening. Er verrijzen vele flats en bungalows, even lelijk als modern. Het aantal auto's is in vergelijking tot het westen gering, maar talrijker dan in andere Balkanstaten.

In de grote bedrijven kunnen de arbeiders via de bedrijfsraad inspraak doen. Maar ze moeten zichzelf kunnen bedruipen en mogen daarbij soms heel onorthodoxe wegen gaan. Als de werkers het bedrijf als melkoetje gebruiken zullen ze merken, dat ze de kip met de gouden eieren aan het slachten zijn.

Bijzondere aandacht wordt verleend aan het vreemdelingenverkeer en de hier vertoevende vacantieganger vindt veel modern comfort, waarbij hij nog 10% korting krijgt in de moderne, goed ingerichte staatswinkels, op alles wat hij met vreemde valuta betaalt. In een land, zo vol traditie en historie, wordt grote zorg besteed aan het instandhouden van historische monumenten en oude gebruiken.

Door die dosering van eigen initiatief (en bezitsvorming) en staatsexploitaie ontkomt Joegoslavië grotendeels aan de nadelen, die aan het systeem kleven. Weliswaar geldt ook hier, dat er 's middags niet gewerkt wordt. Men leeft hier niet om te werken, maar werkt om te leven, en daartoe moet men de tijd hebben. Het is geen uitzondering, wanneer men in een dorp des middags het grootste deel van de mannelijke bevolking ziet lanterfanten of gezellig wat kletsen in een café. Maar hier en daar wordt ook wel tot in de nacht doorgewerkt en de winkels zijn nog laat open.

De meest opvallende (en uit de toon vallende) groep vormen de rondtrekkende zigeuners, in lompen gekleed, altijd onbeschaamd bedelend, soms langs de wegen trekkend met een ezeltje, waarop al hun have geladen is, soms langs de weg kamperend onder een stuk zeildoek. Men krijgt de indruk, dat de rest van de bevolking zich een beetje voor hen geneert omdat ze het „image" van de staat schaden. Maar pittoresk zijn ze wel.

Joegoslavië richt zich op het westen en leert van het westen, maar bewaart in vele opzichten een eigen stijl en traditie. Men jaagt en jacht er veel minder dan in onze contreien.

Meer nog dan het natuur- en stedeschoon is het de sfeer van een welhaast landelijke rust, die gejaagde westerlingen infecteert. Het kan gebeuren, dat in een der talrijke café's opeens een groepje mannen voor de toog gaat staan en meerstemmig, met prachtig-diepe bassen, de oude liederen zingt.

Dan hebben wij in het westen toch iets gemist.

UITKERINGEN VAN LEVENSVERZEKERING

SINDS 1960 VRIJWEL VERDUBBELD

Ongevallen met dodelijke afloop, zowel in het verkeer als elders, vormen de laatste jaren een belangrijke factor in de groei van de uitkeringen, die de levensverzekeringmaatschappijen doen wegens overlijden van verzekerden. In 1966 verloren 1.113 polishouders het leven door ongevallen, 18% meer dan in 1960. De uitkeringen die de maatschappijen verschuldigd werden, bedroegen 13,3 miljoen gulden, dat is bijna het dubbele van 1960. Dit bedrag heeft betrekking op uitkeringen-ineens en op periodieke betalingen, waarbij kleine verzekeringen (zg. volksverzekeringen) buiten beschouwing zijn gelaten. Deze sterke stijging wijst uit, dat uitkeringen van levensverzekering van toenemende betekenis zijn voor het levensonderhoud van nabestaanden. Het gemiddelde bedrag waarop per dodelijk ongeval aansprak ontstond, was in 1966 ruim 11.900 gulden, terwijl het in 1960 nog slechts 7270 gulden was.

Aan uitkeringen wegens overlijden door andere oorzaken dan ongeval werd het levensverzekeringsbedrijf in 1966 ruim 113 miljoen gulden verschuldigd. Het gemiddelde ligt in deze sector belangrijk lager dan bij dodelijke ongevallen; het bedroeg ruim 8.300 gulden. Dit verschil wordt o.m. veroorzaakt doordat bij ongevallen, vooral in het verkeer, veelal verzekerden zijn betrokken die nog betrekkelijk jonge polissen hebben; deze hebben over het algemen een hoger verzekerd bedrag dan de oudere polissen. Ook wordt steeds meer gebruik gemaakt van de mogelijkheid om een levensverzekering te sluiten waarvan de uitkering wordt verdubbeld wanneer het overlijden het gevolg is van een ongeluk. Hiermede is slechts een geringe extra premie gemoeid.

In totaal hebben de levensverzekeringmaatschappijen in 1966 uitbetaald 477,3 miljoen gulden, waarvan 83,7 miljoen wegens overlijden van verzekerden, 180,3 miljoen bij het bereiken van de einddatum van polissen en 213, miljoen aan periodieke uitkeringen, zoals lijfrente e.d. De totale uitkeringen zijn sinds 1960 met ruim 200 miljoen gulden toegenomen. De cijfers over het eerste kwartaal 1967 wijzen uit dat deze stijging voortgaat. Er werd in de eerste drie maanden van dit jaar 126,2 miljoen uitgekeerd, tegen 113,5 miljoen in het eerste kwartaal 1966.

**VERZORG TIJDIG DE KOPIJ
VOOR UW ADVERTENTIES
IN DE ZANDVOORTSE COURANT**

Hebt u een goed idee, schrijf het meteen op, voor het u weer ontgaat!

RADIO EN TELEVISIE

PHILIPS, ERRES, BLAUPUNKT

Grote keuze DRAAGBARE RADIOTOESTELLEN. Wij leveren alle bekende merken uit voorraad! Betaling desgewenst in overleg.

CENTRIFUGES
WASMACHINES
KOELKASTEN
STOFZUIGERS

ELEKTRO-RADIO TECHNISCH BUREAU

J. KEUR

Burg. Engelbertsstraat 64, tel. 2914

Was-automaten

Ziet onze showroom

ERKENDE PHILIPS RADIO SERVICE

FAMILIEBERICHTEN

†

Tot onze grote droefheid is geheel onverwacht van ons heengegaan, mijn lieve man, onze zeer zorgzame vader, behuwd- en grootvader, onze beste broer, zwager en oom

JAN SPIERIEUS

op de leeftijd van 52 jaar.

Uit aller naam:
H. A. Spierieus-Kromhout

Zandvoort, 3 juli 1967
Tollensstraat 21

De teraardebestelling heeft 7 juli op de algemene begraafplaats te Zandvoort plaatsgevonden.

WONINGBOUWVERENIGING
„Eendracht Maakt Macht"
te Zandvoort

Voor leden komt beschikbaar de benedenduplex woning

VAN LENNEPWEG 99
(voor ten hoogste 2 personen)
(huurprijs *f* 55,45 per maand)

Schriftelijke opgave vóór dinsdagavond a.s. 7 uur bij de secretaris D. van Dijk, Dr. C. A. Gerkestraat 22, met vermelding van rangnummer.

DOKTERS-, WIJKZUSTERS- en APOTHEEKDIENST

DOKTOREN:

Inlichtingen over de zondagsdienst worden verstrekt via het telefoonnummer van de huisarts.

R. Drenth, Hogeweg 43, telefoon 3355.
H. K. van Es, Kostverlorenstraat 4, telefoon 2058.
P. Flieringa, Brederodestraat 1, tel. 2181
G. J. J. Mol, Emmaweg 2, telefoon 5091, b.g.g. 2813.
C. F. M. Robbers, Koninginneweg 34, telefoon 2813.
J. F. Zwerver, Julianaweg 1a, telef. 2499

WIJKZUSTER:

Zondag 9 juli
A. Langeveld, Gasthuishofje 27, tel. 2791

APOTHEEK:

8—14 juli
avond-, nacht- en zondagsdienst Zeestraat Apotheek, Zeestraat 71, telefoon 3073.

DIERENARTSEN Haarlem en Omstreken bij afwezigheid raadplege men (uitsluitend telefonisch) fa. Mathot, telefoon (02500) 11990.

PREDIKBEURTEN

HERVORMDE KERK, Kerkplein

9uur: Evangelischer Gottesdienst t. b. v. de duitse gasten.
Dr. Wolfgang Tilgner, pred. te Lüdenscheidt.

Zondag 9 juli
10.30 uur: dr. R. B. Evenhuis, em. predikant te Amsterdam.

Noord, Wijkgebouw Linnaeusstraat:
9.30 uur: ds. P. v.d. Vloed.

NED. PROTESTANTENBOND
Brugstraat 15

Zondag 9 juli
Mej. dra. A. A. in 't Veld, Rem. Bentveld.

GEREFORMEERDE KERK
Julianaweg 15

Zondag 9 juli
10 uur: ds. D. J. Coumou, van Haarlem.
19 uur: ds. B. van Scholten, van Amersfoort.

PAROCHIE H. AGATHA, Grote Krocht

Zaterdag: 19.30 uur.
Zondag: 7.30, 9.30 (hoogmis), 11.30 en 19.30 uur.

Bijkerk, Noord, Linnaeusstraat:
Zondag 8.30 en 11 uur.

NED. CHR. GEMEENSCHAPSBOND

Gedurende de maanden juli en augustus geen samenkomst.

NIEUW APOSTOLISCHE KERK

Wilhelmina Kleuterschool, Lijsterstraat 3
Zondag 9.30 uur.
Donderdag 20 uur.

JEHOVA'S GETUIGEN
Willem Draijerstraat 5

Zondag 9.30 uur: dagtekstbespreking.
Maandag 20 u.: gezamenlijke bijbelstudie
Zaterdag 9 uur: dagtekstbespreking.

HUMANISTISCH VERBOND.

Vrijdag 7 juli 22.25:
Kort kommentaar (Hilv. I)

opruiming

v.a. 13 juli

Veelkleurig, soepel tafelkleed
SHIRAZ
148 x 100 f 155,–

Stevig haltapijt
KURDISTAN
180 x 142 f 335,–

De bekende, oersterke
HAMADAN
210 x 138 f 380,–

Solide
MEHRIBAN
voor de eetkamer
314 x 197 f 955,–

Tafelkleedjes
SHIRAZ
89 x 87 f 88,–

Sterke deurmatjes
HAMADAN
85 x 55 f 56,–

n.v. Haarlemse Tapijtenhandel
VOORHEEN C. TUYN
Zijlstraat 59 - Haarlem
tel. 21 37 6

opruiming

Verhoog haar Levensverzekering!

Een prachtkans voor een hoge uitkering, als u uw vrouw nog langer laat wassen met die oude versleten wasmachine. Van de Velo KRIJGT u een HOGE UITKERING voor die OUDE WASMACHINE. Tot *f* 200 geven wij bij aankoop van zo'n solide Velo-volautomaat.
Wacht niet te lang, doe uw keus.

VELO, Zeestraat 37, Zandvoort, telefoon 4590
VELO, Grote Markt hoek Jansstraat, Haarlem, telefoon 10117

HONDENTRIMSTER

voor het trimmen, knippen en toileteren van uw hond.
Mej. M. Bouberg-Wilson, gediplomeerd trimster met rijke praktijkervaring.
Trimt bij U aan huis.
Kostverlorenstraat 121.
Telef. (02507) 4024

N. Visser ruimt alle soorten afval op met TRACTOR en WAGEN. Billijke prijs.
KRUIWAGENS MEST te koop à 2,50.
Kruisweg 18.

OPELPERS

Autoverhuur D. F. Pieters
Steeds de nieuwste wagens alle van 1966 en 1967.
f 4,- per dag
Opels Kapitän - Rekord Kadett - Volkswagens - Daf en Chevrolet Impala's
Haarlstr. 2, tel. 4200 en 3652

U kunt meehelpen het bestaan van zwerfpoezen te voorkomen, door sterilisatie of castratie of door uw nest jonge katjes direct na de geboorte te laten inslapen.
Inlichtingen:
DIERENBESCHERMING
Secr. Lorentzstraat 238
Telefoon 4561

Uw lampekap(je) stuk?
Wij overtrekken ze voor U.
FA. SCHUILENBURG
Grote Krocht 5, tel 2974.

Te koop: Complete Philips handrecorder, 4 sporig, i.p. staat. Prijs *f* 200,-. Telefoon 4788.

Te koop gevr.: JONGENSFIETS, leeftijd 10 jaar. Brieven m. prijsopg. ond. nr 5106 bur. Z. Crt.

Te koop gevr.: Uitneemb. KOLENKIST, groot formaat. Br. m. prijsopg. ond. onder nr. 5105 bur. Z. Crt.

DOESJKA

VERMIST sinds 29 juni, licht grijs cypers gestreept poesje, 9 mnd oud, tamelijk mager, bruinachtige rugstreep, knobbeltje of knik aan staartpunt. Inl. of teg. bel. ter. te bez. De Bruin, Kostverlorenstraat 37, tel. 5084.

Beloning één jaar gratis biefstuk eten!

Wij zouden ook graag willen trouwen. Wie helpt ons aan woonruimte, b.v. etage, 2 kamers en keuken of ruimte waar keuken van gemaakt kan worden, graag tel. 2175 tussen 9 en 5 uur te Z'voort. of brieven onder nr. 5101 bureau Zandv. Crt.

Dame, met 20 j. kantoorervaring, zoekt voor de middaguren administratie- of/en typewerk op kantoor eventueel in winkel. Br.ond. nr. 5103 bur. Zandv. Crt.

GARAGE te huur Oosterparkstraat 50/b. Tel. 2634.

VAKANTIEVERBLIJF gevr.; tweede helft juli of 2e en 3e week in juli voor 3 volw. en 2 kinderen; dicht bij zee.
Telefoon (020) 790281

WONINGRUIL
Rotterdam—Zandvoort
Aangeb.: vrij bovenh., 6 kam., badk., keuk., c.v. (gas), huurpr. *f* 212,-, goede stand. Gevr.: woonruimte. Br. nr. 5104 bur. Z. Crt.

FLINKE
ochtend hulp
gevr. Zeestraat 60, tel. 4121.

FLINKE HULP gevraagd. bij de afwasmachine.
Jan Paap, Tent 12

Van DENSEN's centrale verwarmings bedrijf

★ AANLEG
★ OMBOUW
★ ONDERHOUD
★ REPARATIE

★ CENTRALE VERWARMING
★ AARDGAS-INSTALLATIES
★ OLIESTOOK

Vraag vrijblijvend advies.

BOERLAGESTRAAT 19 - TELEF. 2972

Te huur gevr.: ± 60 m² droge OPSLAGRUIMTE met daglicht en sanitair. Telefoon (023) 63747.

KOELSTRA KINDERW. te koop. Greafs, Dr. Mezgerstraat 60/I, tel. 4662.

Wegens vakantie van 15 tot 29 juli zoekt *Club 25* voor het schoonhouden van de zaak NETTE HULP of WERKSTER. Tel. 3510.

Te koop: HERENFIETS *f* 35,- Herm.Heijermansweg 53. Telefoon 2527.

Foto HAMBURG

Uw speciaalzaak voor
Camera's
PASFOTO'S
Grote sortering fotopapieren en andere doka-artikelen

GROTE KROCHT 19
Telefoon 2510

Wegens teleurstelling nogmaals gevraagd: net
kamerwerkmeisje
Verdiensten plm. *f* 80,- per week netto. Hotel FABER, Kostverlorenstraat 15.

Corodex n.v.

heeft plaats voor **JONGELUI**
met Mulo-opleiding voor haar KANTOOR
met LTS-opleiding voor haar GEREEDSCHAPMAKERIJ

FAMILIEDRUKWERK
GERTENBACHS DRUKKERIJ
Achterweg 1 Telef. 2135

ADMINISTRATIEBUREAU BORST
ASSURANTIES
Accountancy - Belastingzaken - Hypotheken - Financieringen
Zandvoort, Brederodestraat 134, telefoon 3328 en 4963
Haarlem, Frederikspark 1, telefoon (02500) 20954

VERMIST: zwarte tekkel, reu, roepnaam Joost, groot litteken op dijbeen. Gaarne bericht. Haarlemmerstr. 29, telefoon 2370.

1962 Renault Floride
rood/zwart, zomer en winter-kap, radio, Michelin X-banden veiligheidsgordels. *f* 2600,—. Zaterdag na 12 u. Prof. Kouwerstraat 56, Haarlem (Schalkwijk)

KOOPJE: DAFFODIL '63 m. roldak, i.z.g.st. m. wegenbel., goedgek. door A. N. W. B., uiterste prijs *f* 1450,—. Te bekijken na 19 uur: Mej. Bremen, Haarlemmerstraat 11.

HUIZEN TE KOOP, leeg te aanv., voor ingezetene.
a. 5 kam. woning etc.
b 6 kam. woning, bad etc.
alsmede enige beleggingshuizen. Prijzen in overleg.
Mak. K. C. van den Broek, Brederodestr. 25, tel. 2318.

Te koop gevr.: INVALIDENWAGENTJE, i.g.st. Br. met prijsopg. nr. 5102.

Wij vragen voor onze SuperMart, Grote Krocht 9 te Zandvoort, een

SLAGER

leeftijd tot 40 jaar, die o.l.v. de chefslager het vlees klaarmaakt voor de verkoop vanuit koelvitrines.

Voor eventuele promotiekansen is het slagersvakdiploma vereist.
Met gemaakte vakantieafspraken wordt rekening gehouden.

Nadere informaties kunt U verkrijgen bij de heer P. Leegwater, bedrijfsleider van deze SuperMart (tel. 02507-2657).

albert heijn

J. Th. KORT
Textiel — Woningtextiel

In ons modern filiaal Zandvoort is nog plaats voor een

beschaafde, accurate jonge dame

om opgeleid te worden tot verkoopster of een

aank. verkoopster

Zomer- en wintervacantie. Goed salaris en andere voorzieningen.

Aanmelden: GROTE KROCHT 30-32 - ZANDVOORT

Autoverhuur Zandvoort

HUUR voor uw vakantie een VEILIGE AUTO op een betrouwbaar adres!

Quick Service Zandvoort

Alle reparaties aan uw wagen vlug en voordelig
AUTOSHOP ZANDVOORT

Alle accessoires en onderhoudsmiddelen

Dr. SCHAEPMANSTRAAT 1 hk Brederodestraat
Telefoon 4580

E. van der Linden

Interieurverzorger - Stoffeerder
Specialist in klassieke meubelstoffering
BREDERODESTRAAT 30, ZANDVOORT
Telefoon (02507) 4973
Grote collectie VLOERBEDEKKING

ZEEPOST

Met de volgende schepen kan zeepost worden verzonden. De data, waarop de correspondentie uiterlijk ter post moet zijn bezorgd, staan achter de naam van het schip vermeld.

Argentinië: ms „Cap San Lorenzo"	14 juli
Australië: ms „Poona"	10 juli
Brazilië: ms „Louis Lumière"	11 juli
ms „Gaasterland"	13 juli
Canada: ss „Maasdam"	10 juli
ms „Beaveroak"	13 juli
Chili: ms „Mads Skou"	11 juli
Kenya, Oeganda, Tanganjika: ms „Transvaal"	12 juli
Ned. Antillen: ms „Mercurius"	11 juli
Nieuw-Zeeland: ms „Leuve Lloyd"	10 juli
Suriname: ms „Maron"	11 juli
USA: ms „Schiedijk",	12 juli
ss „Nieuw Amsterdam"	14 juli
Rep. Z-Afrika m.i.v. ZW-Afrika: ms „Oostkerk"	12 juli

Inlichtingen betreffende de verzendingsdata van de postpakketten geven de postkantoren.

UITREIKING DIPLOMA'S

Twee leden van de vrijwillige brandweer Zandvoort hebben afgelopen donderdag in Haarlem het diploma 1e klasse behaald.

Het zijn de heren J. C. Termaat en K. Loos.

Aan hen en drie andere leden van de Zandvoortse brandweer, die een diploma ontvingen, zullen hedenavond in het gemeentehuis door burgemeester A. Nawijn de bijbehorende certificaten worden uitgereikt.

MAAK TIJDIG DE KOPIJ VOOR UW ADVERTENTIES IN DE ZANDVOORTSE COURANT

Hebt u een goed idee, schrijf het dan meteen op, voor het u weer ontgaat!

Corsetterie Maison Elegance
dáár slaagt U!
Kostverlorenstraat 49
Zandvoort Tel. 4492

Elke tijnproever prefereert: LEFFERTS wijnen en gedistilleerd! ZEESTRAAT 44 - TELEFOON 2254

ZOMER '67
Haarlem - Nw. Groenmarkt 26
perez
een wereldnaam in tapijten

Moderne effen
Algerijnse tapijten
lichtbeige
100 x 200 v.a. *f* 199,-
tot 300 x 400

Kleurrijke Muscabads *(centraal Perzië)*
b.v. 298 x 207 *f* 555,-

Sfeervolle Afghanen *(koninkrijk t.w.v. Kashmir)*
b.v. 365 x 233 *f* 1.835,-

Gloedvolle, donkere
salonmaatjes
61 x 73 *f* 49,-

OPRUIMING
v.a. 13 juli
perez
een wereldnaam in tapijten

Laat ook uw
vloerbedekking
o.m. Jabo, linoleum, Balotred, Tapiflex, nylontapijt, Heugafelt, enz., en uw
meubelstoffering
klassiek of modern
verzorgen door
't INTERIEUR
Voor complete woninginrichting:
„'t Interieur", Stationsplein 13/15
Telefoon 3346, na 6 uur 2565

SNACKBAR „LIDO"
HALTESTRAAT 24
KROKETTEN
40 cent per stuk
'S MAANDAGS:
KROKETTENDAG
3 voor *f* 1,—

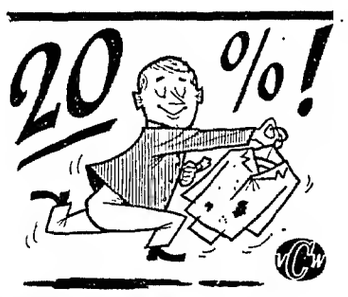

KORTING
OP ALLE
STOOM-GOEDEREN
(mits gebracht en gehaald)
KEYSER
KERKSTRAAT-ZANDVOORT

Neem uw brood, koek, beschuit en biscuit van Bakker van der Werff
Gasthuisplein 3, telefoon 2129

SCHILDERSBEDRIJF
Fa J. v. d. Bos & Zn
GROTE KROCHT 23 boven, telefoon 4513
Letterreclame - Inzetten van ruiten
Gevestigd 1879 - Glasverzekeringen

Belangrijke

TELEFOONNUMMERS EN ADRESSEN

3043, 3044, 3045 *Politie*
4444 *Politie* (alleen noodgevallen)
2000 *Brandmelding*
4841 *Gemeente-secretarie*
2262 *Informatiebureau Vreemdelingenverkeer,* kiosk Raadhuisplein
4389 *VAMOR-Rijschool „De Branding", Van Lennepweg 75rood*
(02500) 42212 *Garage Flinterman,* Zandvoortselaan 365, Bentveld, SAAB-service-dealer
2071 *Horlogebedrijf C. Waaning,* Kostverlorenstraat 68
2231 *Boekhandel v/h Esvé,* Gr. Krocht 17
2424 *Autobedrijven „Rinko",* Oranjestraat en Stationsplein
2525 *W. Schouten,* centrale verwarming, oliehaarden, gasforn., wasautomaten
2912 *Hotel-Restaurant „Sonnehoeck",* Dr. Smitstraat 5.
(02500) 65185 *Singer naaimachines,* vert. H. Houssart, rep. en demonstr. Rijksstr.w. 122, Haarlem
(02500) 87487 *Singer naaimachines,* vert. P. Houssart, rep. en demonstr., Edinburghstraat 5, Haarlem.
(020) 233872 *Diamond Shop, fa. Barber & Zn,* Keizersgracht 740, Amsterdam
2176 *N.H. verg. „Het Groene Kruis,* secr. P. W. Wels.
2720 *Zuster S. Molenaar-de Wilde*
2382 *Zuster E. Reitsma*
2135 *Gertenbachs Drukkerij, Zandvoortse Courant,* Achterweg 1

BEREIK ZANDVOORTS PUBLIEK

met advertenties in de
ZANDVOORTSE COURANT

Achterweg 1
Telefoon 2135

Wegens vakantie gesloten van 17 t.m. 31 juli
Brandstoffenhandel **SCHUITEN**
Smedestraat 19

Zo juist ontvangen:
Geboortelepel van Prins Alexander
en
beatbanden
H. LANSDORP
KERKSTRAAT 33 TELEFOON 2359

Mary Borst
Gediplomeerd schoonheids-specialiste
GEZICHTSBEHANDELING
LICHAAMSMASSAGE
MANICURE
BREDERODESTRAAT 134
Telefoon 3328

Voor al uw
RIJBEWIJZEN
Vamor-autorijschool
C. L. KOOMEN
Telefoon 4419

Grote prijzenslag

Hatéma Orlon deken 150 x 220	*f* 73,50	NU *f* 49,90
Hatéma Orlon deken 190 x 230	*f* 83,—	NU *f* 63,—
Hatéma Orlon deken 220 x 240	*f* 119,50	NU *f* 84,—
Wandtoilet van *f* 68,—		NU *f* 34,—
Stoel van *f* 65,—		NU *f* 22,50
Stoel van *f* 45,—		NU *f* 19,75
Enkele nachtkastjes		NU *f* 19,75
Achterwand chroom-palisander litsjumeaux van *f* 260,—		NU *f* 129,—
2 persoons van *f* 225,—		NU *f* 109,—

Beddenspeciaalzaak
KEMPER
Haltestraat 21 — Tel. 2119

K. OFFENBERG
AUTORIJSCHOOL Telef. 20085
Gerichte autorijlessen
Gediplomeerde instructeurs
TEYLERPLEIN 29 — HAARLEM

Tuiniert U zelf?
TOM LOOS
levert
ZAND
ZWARTE GROND
GRINT en GRASZODEN
MEST
GEKLEURDE TEGELS
FLAGSTONES
SCHELPEN
RIETMATTEN
OPRUIMEN VAN ZAND EN PUIN!
TRANSPORTBEDRIJF
TELEF. 4996

REISBUREAU KERKMAN GROTE KROCHT 18 TELEFOON 2600

Voor U en VOOR UW GASTEN: onze populaire
DAG- EN MIDDAGTOCHTEN

IEDERE MAANDAGMIDDAG: DEN HAAG (stadstocht) Madurodam-Scheningen, *f* 6,—. Vertrek 13 uur, terug 18 uur.
IEDERE DINSDAGMIDDAG: VOLENDAM en MARKEN (Coentunnel) *f* 6,-. Vertrek 13 uur, terug 18.30 uur.
IEDERE WOENSDAG: AALSMEER (bloemenveiling), Delft (Delftsblauwfabrieken), Rotterdam *f* 10,-. Vertrek 9 uur, terug 18 uur.
IEDERE DONDERDAG: BRUSSEL (België), stadstocht. In de middag 2 uur vrij om te winkelen. *f* 12,50. Vertrek 7.30 uur, terug 21 uur.
IEDERE VRIJDAGMORGEN: ALKMAAR, KAASMARKT en IJMUIDEN enz. *f* 6,—. Vertrek 8.30 uur, terug 12.30 uur.
IEDERE VRIJDAGMIDDAG: UITGEBREIDE MOLENTOCHT (± 20 molens). Zaandam, Zaanse Schans, Wijde Wormer, enz. *f* 6,—. Vertrek 13 uur, terug 18 uur.

Dinsdag 11 juli NAAR „DE EFTELING". Vertrek 8.00 uur, p.p. f 8,—

Entrée's zijn niet in de prijs inbegrepen. Vraagt ons uitgebreide programma.
Stap eens in en u heeft een heerlijke dag of middag!

NEEM EEN ECHTE
centrale verwarming
van een erkend installateur. FINANCIERING TOT 100%
„TECHNISCH WERK"
Zandvoort, Thorbeckestraat 19, tel. 3270

Bally
Huizing
dames-, heren- en kinderschoenen
sandalen en linnen schoenen, leren damestassen
Grote Houtstraat 42 Haarlem

*

Ter voorbereiding van de seizoenopruiming die 13 juli begint zijn onze zaken vrijdagochtend 7 juli a.s. tot 1 uur gesloten.

**

speciaalzaak
Huizing
makkelijke schoenen voor dames, heren en kinderen
Kruisweg 42 Haarlem bij 't station

Elec. Techn. Bur. Berkhout
Erkend P.E.N.-installateur
Installaties **Fornuizen**
Reparaties **Boilers**
Onderhoud **Wasmachines enz.**
PARADIJSWEG 4 ACHTER — TELEFOON 5023

RIJSCHOOL „TOLLENS"
De hogeschool voor autorijkunst voor Zandvoort en omstreken.
V.W. 1300
en
NSU PRINZ
Ook voor *vrachtwagens!*
TOLLENSSTRAAT 13
Tel. (02507) 3598 bgg. 2076

KUNSTGEBITTEN SPOEDREPARATIES
in 1 uur gereed
Leidsevaart 82, tel. (02500) 15634 - Haarlem

VOOR T.V. en T.V. ANTENNES
met garantie
Antennebouw
J. KERKMAN, telef. 4307
Burg. Beeckmanstraat 36

Schildersbedrijf
H. C. v. Gog
en v/h R. WOLTHUIS
Ook **uw schilder**
A. J. v.d. Moolenstraat 38
Telefoon 4969

Voor al uw SCHILDER- en BEHANGWERK is dit uw adres: P. G. JAGER, Damstraat 25, Haarlem.
Telefoon (02500) 15079.

Ladders
Kamer- en zaalsteigers te huur en te koop. B. Hagen Burgwal 107, Haarlem. telefoon (02500) 16227.

Assurantie kantoor
E. JONGSMA & ZOON
Oranjestraat 2-12, tel. 2424 (b.g.g. 3360)
ALLE VERZEKERINGEN
Specialiteit: autoverzekering, -schade expertise en reparatie.

Te koop gevraagd:
Huizen voor zelfbewoning met vrije vestiging te Zandvoort en omgeving. In verschillende prijsklassen.
JAN KROESE
Makelaar-Taxateur
Brederodestraat 116
Zandvoort, tel. (02507) 3244

Van Kessel voor pianostemmen
Uitsluitend techn. praktijk
Ged. Oude Gracht 114
Haarlem. tel. 21036

Bezoek de gezellige herberg
't Rechthuis
van HANS EN PUCK
te Rijnsaterwoude
gelegen aan het Braasemermeer
Prachtig en rijk viswater; verhuur van roeiboten
LOGIES MET ONTBIJT
Telefoon (01721) 214
Donderdags gesloten

Dr. v.d. Hoog Cosmetica
voor elk huidtype de juiste soort crème.
Voor de jeugdige huid: Speciale TWEN-SERIE
Drogisterij-Parfumerie
BOUWMAN
Oranjestraat 7, telef. 2327

Het adres voor
goed en verantwoord schilderwerk
Schildersbedrijf
C. J. PAAP
Burg. Beeckmanstraat 33
Telefoon 4755

PRIJSBEWUST???
Aluminium jaloezieën met 5 jaar garantie, zelfremmend, in vele uitvoeringen en kleuren, rechtstreeks v. fabriek 25% voordeliger. Fabr. Nic. v.d. Laanstr. 2, Haarlem, tel. 14611-13016. Voor Zandvoort telefoon (02507) 4012.
Bezoekt onze showroom. Aangesl. bij het inst. voor consumentenvoorlichting.

67e jaargang no. 52 - Verschijnt dinsdags en vrijdags

Opgericht in 1900

DINSDAG11 JULI 1967

ZANDVOORTSE COURANT

Redaktie en administratie: Achterweg 1 Telefoon 2135 Postbus 23 Advertentieprijs: 15 ct per mm-hoogte

voor ZANDVOORT, BENTVELD en AERDENHOUT

UITGEVER: IJS DE JONG, GERTENBACHS DRUKKERIJ, ACHTERWEG 1, TELEFOON 2135

Abonnementsprijs ƒ 8,— per jaar
Losse exemplaren 10 cent.
Girorekening 52 33 44 t.n.v. IJs de Jong
Per post ƒ 9,—; buitenland ƒ 10,—

Minder bungalows maar...

Fiat van Ged. Staten

aan bestemmingsplan „Kennemerweg"

Het provinciaal bestuur van Noord-Holland heeft het vorig jaar door de Zandvoortse gemeenteraad vastgestelde bestemmingsplan „Kennemerweg" — de aanleg van bungalows in het duinterrein dat wordt begrensd door de Herman Heijermansweg, de Zandvoortselaan, de Kennemerweg en de voormalige trambaan — goedgekeurd en de tegen dit plan ingediende bezwaarschriften van de stichting „Bescherming Duinlandschap" en de adressanten M. Boissevain en H. van Ekeren verworpen. Wèl werd door het provinciaal bestuur het in het bestemmingsplan vastgelegde maximum van twaalf bungalows teruggebracht tot acht, dit op advies van de Prov. Planologische Commissie van Nrd. Holland, die tegen de bouw van een dozijn bungalows bezwaar had gemaakt.

De commissie had in haar adviesrapport aan Ged. Staten geconstateerd, dat de gemeenteraad het aantal bungalows dat op dit terrein is toegestaan met circa 50% had verhoogd en het bebouwingsvlak aan de oostzijde van het terrein verder had gepland dan het streekplan Zd. Kennemerland toelaat.

Voorts achtte de commissie de bij het plan ingediende schetstekeningen, waarop de bouwplaatsen en de toegangswegen in het geheel niet waren aangegeven, onvoldoende uitgewerkt. Verder merkte de commissie op dat van enige garantie dat aan haar verlangens zou worden voldaan, nog afgezien van het aantal bungalows, in het geheel geen sprake was.

Op grond van het bovenstaande adviseerde de commissie Ged. Staten het gehele plan niet goed te keuren en het gemeentebestuur van Zandvoort te verzoeken het plan, voor wat het bebouwingsvlak betreft overeenkomstig het streekplan te herzien en de begrenzingen van de verschillende bebouwingsvlakken nauwgezetter op de kaart vast te leggen. Tevens verdiende het naar het oordeel van de commissie aanbeveling b. en w. van Zandvoort aan te raden dit terrein waar mogelijk een recreatieve functie te laten behouden, hetgeen wellicht mogelijk zou zijn in de vorm van een bungalowpark met enige openbare wandelpaden (In het oorspronkelijke streekplan was het gebied uitsluitend bestemd voor recreatieve en culturele doeleinden — red. Z.Crt.)

De stichting „Bescherming Duinlandschap" noemde in de rekesten aan raad en provinciaal bestuur de bebouwing van dit duingebied volstrekt onaanvaardbaar. De duinen, aldus dit bestuur, tussen Herman Heijermansweg en de Kennemerweg behoren tot een van de meest intensief gebruikte recreatieterreinen van Zandvoort waar gedurende het voor- zomer- en hoogseizoen honderden stedelingen voor enkele uren of een gehele dag verpozing zoeken. Zonder overdrijving kan men stellen, betoogde het bestuur, dat genoemde duinen een waardevolle bijdrage leveren aan ontspanning en vrije-tijdsbesteding in de openlucht.

De adressanten Boissevain en van Ekeren waren van oordeel dat eerst een plan diende te worden vastgesteld en goedgekeurd waarin de gehele ruimtelijke ordening van Zandvoort wordt geregeld en dat bij een dergelijk ontwerp zowel met de belangen van de inwoners als met die van de recreanten rekening dient te worden gehouden. Voorts meenden zij dat met de bouw van een aantal bungalows in dit duinterrein geen positieve bijdrage zou worden geleverd aan de oplossing van het woningprobleem in Zandvoort en daarbuiten.

Het college van b. en w. diende enkele weken voor de behandeling door G.S. van de hier vermelde bezwaarschriften bij 't provinciaal bestuur een gewijzigd bebouwingsplan in, waarin het door de raad vastgestelde maximum aantal bungalows was teruggebracht van twaalf op acht. Verder waren in het ontwerp een aantal wandelpaden en een uitzichtplateau t.b.v. het publiek opgenomen waarvan de aanlegkosten, volgens b. en w., volledig voor rekening van de eigenaresse van het perceel duingrond zouden komen.

Hoewel e.e.a. een wijziging betekende van het oorspronkelijke door de raad vastgestelde bestemmingsplan „Kennemerweg", meenden b. en w. dat gedeputeerden het veranderde plan zonder bezwaar konden goedkeuren. Zij vreesden dat een nieuwe behandeling van het bestemmingsplan een tijdrovende kwestie zou worden.

Het besluit van Gedeputeerde Staten is echter, met uitzondering van het aantal te bouwen bungalows, dat van twaalf op acht werd gebracht, gebaseerd op het vorig jaar door de raad vastgestelde bestemmingsplan.

□

Van de zijde van de stichting „Bescherming Duinlandschap" werd ons bij het ter perse gaan van dit nummer meegedeeld dat men tegen de beslissing van G.S. bij de Kroon in beroep zal gaan.

GESLAAGDE OEFENTOCHT REDDINGBOOT

Vrijdagavond maakte de Zandvoortse reddingboot ir. Louwes o.l.v. schipper M. Castien een geslaagde proefvaart voor de kust van de badplaats. De boot, die omstreeks acht uur van het strand voor de Rotonde werd gelanceerd, keerde na een half uur manoeuvreren in een tamelijk kalme zee, naar de plaats van afvaart terug. De oefentocht werd door een groot aantal toeschouwers, o.w. burgemeester A. Nawijn, gadegeslagen.

ENGELS JACHT BRACHT WEEKEND OP STRAND DOOR

Plotseling opkomend ruw weer heeft zaterdagmiddag omstreeks kwart voor vijf het Engelse kieljacht „Blue Dun", dat donderdagmorgen vanuit Yarmouth met bestemming IJmuiden was vertrokken, ter hoogte van Riche Bad op de kust geworpen. De enige opvarende, de 54-jarige hoteleigenaar K. H. Temple uit Yarmouth, kwam er heelhuids vanaf, evenals zijn vaartuig, dat door de nijvere handen van de toestromende strandbezoekers en vakantiegangers uit de branding op het strand werd getrokken.

In het Riche-paviljoen, waar de zeevaarder snel weer op zijn verhaal kwam, deelde de heer Temple mee dat hij door 't steeds slechter wordende weer sinds zijn vertrek uit zijn woonplaats niet had geslapen. Desondanks wilde hij bij hoog water zo spoedig mogelijk zee kiezen om zijn reis te vervolgen, maar op zaterdag kwam het daar niet meer van, zodat de schipbreukeling toch nog enkele uren onder zeil kon gaan.

Zondagmiddag is de „Blue Dun" om half vier met een stralende en goed uitgeslapen heer Temple aan boord, door de vereende krachten van de Zandvoortse Reddingsbrigade, tentenkampbewoners en leden van de KNZHRM weer naar open zee gebracht en later op de middag behouden de haven van IJmuiden binnengelopen. De stranding op zaterdag en de geslaagde te waterlating op zondag werd door honderden belangstellenden gadegeslagen.

BRANDWEERMANNEN ONTVINGEN DIPLOMA'S

Tijdens een j.l. vrijdag in het gemeentehuis gehouden bijeenkomst heeft burgemeester A. Nawijn aan vijf leden van de vrijwillige brandweer, die onlangs met goed gevolg examen hebben gedaan voor een brandweercursus, de diploma's en getuigschriften uitgereikt. De heren H. Terpstra en J. Zwemmer ontvingen het diploma brandwacht tweede klasse. Het diploma eerste klasse werd overhandigd aan de heren J. C. Termaat en K. Loos en de heer P. Pijper mocht het brevet brandwacht-bevelvoerder in ontvangst nemen. Aan de uitreiking gingen toespraken van de commandant van de brandweer, de heer J. Zeepvat en burgemeester Nawijn vooraf. Beide sprekers hadden veel waardering voor de paraatheid van het brandweerkorps.

Tien gewonden op circuit

bij nationale motorraces

Tijdens de afgelopen zondag op het circuit gehouden nationale motorraces zijn tien renners gewond geraakt. Vier moesten met min of meer ernstige verwondingen naar een Haarlems ziekenhuis worden overgebracht. In de voorlaatste wedstrijd in de 250 cc klasse deed zich op het Scheivlak een massale valpartij voor waarbij diverse renners op de racebaan terecht kwamen en letsel opliepen. Ook bij de training op zaterdag kwamen verscheidene motorrijders — vooral onder aan de Hunzerug — ten val. Persoonlijke ongevallen deden zich hierbij niet voor.

De uitslagen van de races zien er als volgt uit:

50 cc-klasse (8 ronden 33,544 km): 1. Luc Fockema (Den Haag — Kreidler, 18 min. 15,6 sec. 110,221 km/u.; 2. Roelof Post (Enschede) — Hemeila; 3. Henk van Beek (Varsseveld) — Mijdeek. Snelste ronde: Foekema 2.14.5. gemiddeld 112,228 km/u.

125 cc-klasse (12 ronden 50,316 km): 1. Jan Bastiaan (Haarlem — Bultaco, 25.38.0, 118.934 km/u.; 2. Ton van den Goorbergh (Breda) — Tohatsu; 3. Jan van Leeuwen (Leidschendam) — Honda. Snelste ronde: Van den Goorbergh 2.03.7, gemiddeld 122.027 km/u.

250 cc-klasse (12 ronden 50,316 km): 1. Jan Dekker (Castricum) — Kawasaki 23.51.8, 126.510 km/u.; 2. Jan Rotting (Koog a/d Zaan) — Ducati; 3. Robert Bron (Amsterdam) — Bultaco. Snelste ronde: Dekker 1.55.6, gemiddeld 130,577 km/u.

350 cc-klasse (12 ronden 50.316 km): 1. Arie Versteeg (Rotterdam) — Honda 24.005, 125.748 km/u.; 2. Wim Dolfing (Beilen) — Honda; 3. John Bestebreurtje (Barendrecht) — Ducati. Snelste ronde: Versteeg 1.57.5, gemiddeld 128,466 km/u.

500 cc-klasse (12 ronden 50.316 km): 1. Jan Keesen (Woubrugge — BMW, 23.20.8, 129.313 km/u.; 2. Rob Noorlander (Gouda) — BMW; 3. Ad Kremers (Mill) — Matchless. Snelste ronde: Keesen 1.54.3, gemiddeld 132.062 km/u.

Zijspanklasse (8 ronden 23.544 km): 1. Take Pauwels — Tini Coeleman (Olst) — BMW 18.39.5, 107,868 km/u.; 2. Freek Steiginga — Jan Kort (Medemblik) — Norton. Snelste ronde: Pauwels—Coeleman 2.16.2, gemiddeld 110,828 km/u.

Zingen in Knokke

Politici houden zich op de vlakte

Tante Agaat wil niets van het Songfestival in Knokke missen. Ze vindt dat een enorm evenement en als er 's avonds voor de t.v. een uitzending is, waarbij het woord Knokke valt, is ze er als de kippen bij! Dit geeft mij aanleiding, beste vrienden, u de mening van enkele onzer raadsleden over dit muzenfestijn weer te geven. De personen, die ik benaderde, waren zonder uitzondering enthousiast over mijn plan om de lezers en lezeressen van onze bladen op de hoogte te stellen van hun zienswijze.

Allereerst maar de voorzitter, vrienden. Dat kan geen kwaad.

Burgemeester A. Nawijn zei kort en bondig: „Ik weet er niets van. Ik kan er dus geen zinnig woord over zeggen. Alleen — als ik toch wat móet zeggen: mijn persoonlijke mening is dat de Nederlandse ploeg wat zorgeloos tewerk gaat. Mij dunkt dat er (voorafgaande aan de uitzending van deze kinderen) een voorbereidingsbesluit had moeten zijn. Het besluit namelijk om ze niet uit te zenden".

Wethouder Kerkman: „Wat moet dat niet allemaal kosten, mijnheer de voorzitter! O, neem me niet kwalijk, je bent geen voorzitter! De soep wordt nooit zo heet gegeten als ze gezongen wordt, dat begrijp ik best. Van de andere kant moeten we niet vergeten dat er behalve gezongen, ook nog eens begroot moet worden. En als dat maar niet te begrotelijk wordt. Maar voor mij hoeft het allemaal niet".

Wethouder Oostenrijk: „Nou, 't is wel aardig. Ze doen hun best en als het zo doorgaat, krijgen we nog wel eens zo'n geval bij ons. Ik mik op de pier, hoewel, enfin, dit is nog heel verre toekomstmuziek!"

De heer J. Attema (vvd): „Dat gedoe daar in Knokke is een grote Schande. Je snapt eenvoudig niet hoe diep het mensdom kan wegzakken in de poel van de ellende en schunnigheid. Zijn dat nou liedjes, die ze zingen? En dan die kleding, die ze dragen. Om over de bakkebaarden van de jongens maar niet te spreken. Nee, ik ben rondweg van mening dat men op het hellend vlak is verzeild en dat is heel triest. Dit is een verwording van de goede smaak en een stompzinnige geldsmijterij. Ik wil m'n presentiegeld nu nog afstaan aan de zondagsschool, als ze in Knokke uit elkaar geslagen worden. Inderdaad, er moet een voorbeeld gesteld worden, anders ziekt het maar door".

De heer Dukkers (kvp): „Sedert het Concile is er veel veranderd in de wereld. Veel dingen, die vroeger onbestaanbaar waren, zijn nu mogelijk. Ik ben volstrekt niet tegen zingen en zelfs niet tegen vals zingen, maar de zin om dit zo onbarmhartig in het openbaar ten toon te spreiden, ontgaat me. Als ik een motie zou moeten indienen... Laat maar, die komt nog wel eens.

De heer v.d. Werff (prot.-chr.) „In mijn tijd kregen we een pak slaag als we ons zo aanstelden. Begrijp me goed: ik ben regelrecht voor de spontane levensvreugde maar we mogen onze ogen niet sluiten voor het feit dat hier iets vervelend aan de gang is. Het peil van de meeste t.v.-uitzendingen is toch al niet hoog. Nee, ik vind dit niet juist. Dat hadden ze anders moeten aanpakken. Hoe? Ja, waar praten we eigenlijk over! Ik ben gelukkig geen programmeur, of hoe die functie ook heten mag".

De heer Gosen (prot.-chr.): „De kunst is aan het verworden. Ik schaam me dat ik een t.v.-toestel heb, dat ik niet bij machte ben, dit tegen te houden en dat er zelfs in mijn krant woorden over geschreven worden".

De heer Flieringa (groep-Breure): „Als medicus moet mij van het hart dat het natuurlijk ongehoord riskant is, zo hard te zingen. Dit moet op den duur uitdraaien op een keelaandoening, die even hardnekkig kan zijn als dit zingen. Het zou zinvol zijn, naar ik meen, de mensen, die zich hier mee bezig houden, eens wat normbesef bij te brengen. Over het toepassen van dope is mij niets bekend.

De heer Zoet (pvda): Om Knokke weer leefbaar te doen zijn, moeten we gewoon op het einde wachten. Nee, nee, het einde van het songfestival, bedoel ik vanzelfsprekend! Ik zal u eens wat vertellen. Weet u dat ik het nog altijd jammer vind dat De Stem des Volks hier is opgeheven. Dát was een stem en die had geen Knokke nodig. Helaas zijn alle dingen scheef getrokken tegenwoordig. De beste paarden zijn voor de slacht bestemd, als u begrijpt wat ik bedoel. Ik zou nog veel meer willen zeggen, maar ik mag niet alles zeggen".

De heer Petrovitch (azb): „Ik heb er nooit zo bij stil gestaan dat hier nog eens iets van gezegd moest worden. Maar als het op prijs wordt gesteld, och, ik vind het wel aardig. Vergeet u niet dat de middelmatigheid op het ogenblik een van onze levensvoorwaarden is. We moeten wel oppassen dat we dit te serieus gaan zien. Mijns inziens is dit hele songfestvial volgende maand weer vergeten. En dan gebeurt er weer iets anders. Wat, waar en hoe, tja, dat weet ik natuurlijk ook niet. Maar het gebeurt, let maar eens op.

De heer Wels (b.p.): „Om je te begillen! Ja, ik kijk altijd wel, hoor, maar je staat er voor wat ze tegenwoordig allemaal durven voor die camera's. Over de kwaliteit van het zingen wil ik het helemaal niet hebben. Dat laat ik aan de deskundigen over, maar de manier waarop ze iets weten te versieren, maakt toch wel indruk op me. Het is heus niet zo gek, als je op het eerste gezicht (en gehoor) zou denken".

De heer Kok (azb): „Een puike organisatie hoor! Zo iets zouden we hier moeten hebben, maar dan in een grote congres- of thealerzaal. Het kan me helemaal niet schelen of het muziek maken en het zingen artistiek verantwoord zijn, maar de reclame voor de plaats waar ze dat doen, is toch iets om even bij stil te staan. Heus, ik zie er wel brood in voor Zandvoort. Misschien over een jaar of twee, drie. Ik zal er eens met de jongens over spreken.

U ziet het beste vrienden. Ze houden zich allemaal een beetje op de vlakte. Maar dat is niet zo erg. Daar zijn het politici voor.

BARTJE

FAMILIEBERICHTEN

Tot onze diepe droefheid ging heden geheel onverwacht van ons heen mijn lieve man, onze zeer zorgzame vader en onze beste broer

Hendrikus Johannes van den Puttelaar

op de leeftijd van 72 jaar.

Namens de familie:
A. K. van den Puttelaar-Liong
M. Tan-van den Puttelaar
S. B. Tan
Hendrik van den Puttelaar
Johnny van den Puttelaar

Zandvoort, 8 juli 1967
Brugstraat 13

De overledene is opgebaard in een der rouwkamers aan de Zijlweg 63 te Haarlem, gelegenheid tot bezoek 's middags van 14.00 uur tot 15.30 uur en 's avonds van 19.00 uur tot 19.30 uur.

De teraardebestelling zal plaats vinden donderdag 13 juli om 14.00 uur op de algemene begraafplaats te Zandvoort.

Vertrek van rouwkamer Zijlweg 63 omstreeks 13.20 uur.

Geen bezoek aan huis.

Op 83-jarige leeftijd is in volle vrede van ons heengegaan, onze onvergetelijke, dierbare vader en grootvader

HENDRIK PAAP

Weduwnaar van Marijtje Keur

Bentveld:
A. KERéKGYáRTó-PAAP
Z. J. KERéKGYáRTó
MARIJKE en GERD

Amsterdam:
A. VLIETSTRA-PAAP
KEES en NORA
MARJAN

Zandvoort, 9 juli 1967
Oosterstraat 11

De teraardebestelling zal plaats hebben donderdag 13 juli a.s. te 3 uur n.m. op de Algemene Begraafplaats te Zandvoort.

Wegens vertrek naar Zuid-Afrika groeten wij alle vrienden en kennissen.

Anton Bos
Alna Bos-van Werven

Zandvoort, juli 1967
Koninginneweg 27

Onze tekkel Joost is weer thuis! Hij dankt de vele dames voor hun medeleven tijdens zijn zwerftocht en voor de telefoontjes over zijn verblijfplaats.

H. J. Visser

SWIEBERTJE BEZOEKT ZANDVOORT

Swiebertje, bekend door zijn optreden voor de t.v. in kinderprogramma's, brengt vrijdagmiddag op uitnodiging van Radio Peeters, die onlangs in de passage aan de kop van de Zeestraat een filiaal opende, een bezoek aan de badplaats. Na een ontvangst in het gemeenschapshuis om 2 uur maakt Swiebertje een rijtoer door het dorp en arriveert omstreeks 3 uur bij de zaak van de firma Peeters. Hier deelt hij aan de jeugd foto's met handtekeningen uit en kunnen de kinderen met Swiebertje voor de fotograaf poseren. Voor nadere inlichtingen kan men zich met genoemde firma telefonisch in verbinding stellen. Het nummer is 2050.

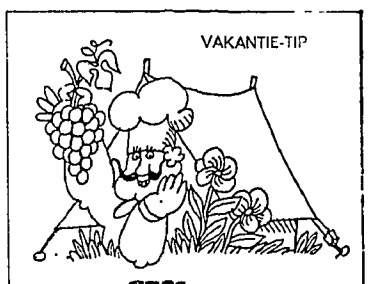

Wina-Melange

voor 4 personen

80 g (4 eetl.) Californische blauwe rozijnen
1 eiwit
50 g (ruim 3 eetl.) suiker
30 g (± 4 eetl.) cacaopoeder
60 g (4 eetl.) suiker
2 pakjes vanillesuiker
2 bananen
5 dl (½ liter) yoghurt

Wel de rozijnen ± 5 minuten in heet water en laat ze daarna uitlekken.
Klop het eiwit met een garde of elektrische handklutser zolang tot het bijna stijf is. Doe er dan, lepel voor lepel de suiker bij. Roer het cacaopoeder en de suiker met een beetje kokend water tot een dik vloeibaar mengsel. Klop dit met de fijngemaakte bananen en de rozijnen door de yoghurt en spatel er daarna het stijfgeslagen eiwit doorheen.
Verdeel dit gerecht over 4 glazen coupes. Goed koud eerveren, b.v. uit de koelkast.
Eventueel garneren met wat fijngehakte noten.

Belangrijke

TELEFOONNUMMERS EN ADRESSEN

3043, 3044, 3045 *Politie*
4444 *Politie* (alleen noodgevallen)
2000 *Brandmelding*
4841 *Gemeente-secretarie*
2262 *Informatiebureau Vreemdelingenverkeer*, kiosk Raadhuisplein
4389 *VAMOR-Rijschool „De Branding", Van Lennepweg 75rood*
(02500) 42212 *Garage Flinterman*, Zandvoortselaan 365, Bentveld, SAAB-service-dealer
2071 *Horlogebedrijf C. Waaning*, Kostverlorenstraat 68
2231 *Boekhandel v/h Esvé*, Gr. Krocht 17
2424 *Autobedrijven „Rinko"*, Oranjestraat en Stationsplein
2525 *W. Schouten*, centrale verwarming, oliehaarden, gasforn., wasautomaten
2912 *Hotel-Restaurant „Sonnehoeck"*, Dr. Smitstraat 5.
(02500) 65185 *Singer naaimachines*, vert. H. Houssart, rep. en demonstr. Rijksstr.w. 122, Haarlem
(02500) 87487 *Singer naaimachines*, vert. P. Houssart, rep. en demonstr., Edinburghstraat 5, Haarlem.
(020) 233872 *Diamond Shop, fa. Barber & Zn*, Kelzersgracht 740, Amsterdam
2176 *N.H. verg. „Het Groene Kruis*, secr. P. W. Wels.
2720 *Zuster S. Molenaar-de Wilde*
2382 *Zuster E. Reitsma*
2135 *Gertenbachs Drukkerij, Zandvoortse Courant*, Achterweg 1

Gevr. van 6 t.m. 13 aug. KAMERS of een heel HUIS voor 5 pers. Br. A. Holland, Plein 1944, Nijmegen.

A.s. echtp. zoekt WOONRUIMTE per 1 sept., b.b. h.h. Br. nr. 5201 Z.Crt.

Typiste (18 jr) zoekt v.d. avonduren THUISWERK (adressen etc). 's Ochtends tel. te bereiken onder nr. 4781 en na 15 uur nr. 2660.

RACEFIETS te koop, 3 versnellingen *f* 75,—. Telefoon 3929.

Visitekaartjes
Gertenbachs Drukkerij
Achterweg 1

Nog enige
GARAGES
te Zandvoort aan de Parallelweg te huur. Prijs: *f* 125,— per kwartaal. Te bevr. bij P. H. M. Mudde, Verspronckweg 291, Haarlem, tel. (023) 61761.

FLINKE
ochtend hulp
gevr. Zeestraat 60, tel. 4121.

Te huur gevr. voor aug.: 2 TWEE PERS. en 1 EENPERS.-KAMER en keuk. Br. nr. 5202 bur. Z.Crt.

Te huur v. permanent voor 2 dames ZIT-SLAAPK. met gebr. van keuk. en badk. Visscher, Burg. v. Alphenstraat 61/14, tel. 4553.

Nieuw BANKSTEL nodig? Rechtstreeks van fabrikant. goedkoper dan de uitverkoop. Schrijf op briefkaart: „Stuur mij gratis meubelkrant no. 1 met foto's en staal van de stof". Aan meubelfabriek Schrijver, Schiedam. Zonder verplichtingen.

U kunt het toch niet afschreeuwen . . .

wanneer U de goede hoedanigheden van uw artikelen onder de aandacht van het publiek wilt brengen. Daarvoor staat de Zandvoortse Courant te uwer beschikking. Dit *nieuwsblad* wordt, door dat het plaatselijk en regionaal nieuws brengt, niet gelezen maar „gespeld"..... van a tot z. In die sfeer genieten ook uw advertenties méér dan gewone belangstelling en... de resultaten bewijzen dat. Steek voor uw reclameplannen uw licht eens op bij de

Zandvoortse Courant
Achterweg 1
Telefoon 2135

Kunstschuimsnelwegen

De verkeersaders van de toekomst?

Verkeers- en wegenplanners denken, net als de modekoningen altijd een seizoen vooruit. Op het ogenblik zijn ze alweer druk bezig met de voorbereidingen voor het koude jaargetijde, dat trouwens hun voornaamste zorgenkind is. Immers, in de winter dringt de vorst vaak diep in de ondergrond. Het wegdek zet uit (doordat het volume van ijs groter is dan dat van water) en als het dan begint te dooien, vallen er overal scheuren en gaten in wegdek en rijbanen.

Gelukkig hebben wij een milde winter met weinig vrieskou gehad, zodat het verschijnsel van de „opdooi" in ons land beperkt bleef. Maar bij onze oosterburen moest in 1966 een wegoppervlak van meer dan vier miljoen vierkante kilometer wegens opdooischade vernieuwd worden. En het jaar daarvoor, toen de winter strenger was, beliep dit cijfer zelfs 9 miljoen km², hetgeen de Westduitse belastingbetaler op een totale reparatierekening van 127 miljoen mark kwam te staan.

Nu is men zeer wel in staat om wegen te maken die bestand zijn tegen dit soort vorstschade. Men kan daartoe bij voorbeeld de vorstgevoelige onderlaag vervangen door een laag grind, die de uitzetting en krimping van het vries- en dooiproces zonder (kleer)scheuren kan verwerken. Maar deze methode is meestal uitermate kostbaar. Zo moest bij voorbeeld, ook in West-Duitsland, bij de aanleg van een bepaald stuk „vorstvrije" autobaan voor elke strekkende kilometer een hoeveelheid van maar liefst 35.000 tot grind worden aangevoerd. Het transport van dat materiaal, dat op grote afstand van de bouwplaats gewonnen wordt, bleek dermate duur dat men het experiment al spoedig moest opgeven.

Inmiddels wordt er naarstig gevorst naar goedkopere „wegen" en middelen om straten en autowegen te kunnen vrijwaren voor opdooischade.

Een voorlopig succes is daarbij al geboekt. Men verving het grind door een soort kunststofschuim, met de soortnaam Styropor, dat al sinds jaren toepassing vindt als isolatiemateriaal in de woningbouw. Thans experimenteert men ook met Styropor bij de wegenbouw, waarvoor echter kunststofplaten van hoger soortelijk gewicht en grotere drukvastheid worden gebruikt. Een hoewel het nog te vroeg is om te kunnen vaststellen, of deze laag op de lange duur tegen alle nukken en grillen van de winter is opgewassen, zijn de eerste ervaringen hoopgevend. Proeftrajecten, onder andere in Ludwigshafen en Frankenthal, waar sintelbanen en wandelpaden van een kunststofschuim-onderlaag werden voorzien, gaven goede resultaten. Men was het er algemeen over eens dat de aldus „geëlastificeerde" paden prettiger „liepen" en dat er op de Styropor-atletiekbanen langer getraind kon worden bij een geringere „vermoeidheidsgraad". Want een bijkomend effect van de nieuwe werkwijze is, dat dit soort kunstschuim-wegdek als het ware veert onder de voeten, hetgeen bij de sportverrichtingen (hordenlopen, lange afstandlopen, hoog- en ver springen) zou resulteren in betere prestaties(die echter nog niet gehomologeerd kunnen worden door de atletiekunie).

Een veerkrachtiger tred dus voor iedereen. Maar hoe staat het nu met de rijbanen en autowegen? Daaraan hebben de wegenbouwers zich nog niet gewaagd. Men wil eerst méér, een vooral langduriger ervaring met het nieuwe procédé opdoen. Maar als alles blijft ontwikkelen zoals de experts hopen, dan zijn ook kunstschuimsnelwegen niet meer ver. Temeer niet daar het aanleggen van een styropor-wegdek tamelijk eenvoudig dus betrekkelijk goedkoop kan zijn als de benodigde machines voor dit werk ontwikkeld zijn. Men experimenteert verder, behalve met platen, met kogeltjes van styropor die als hagelslag op een boterham gestrooid zouden kunnen worden op de onderlaag van de weg-inwording. Daarover zou dan nog een deklaag van semi-poreus materiaal komen, opdat water en smeltsneeuw sneller kunnen wegzakken. Ook aan nieuwe onderlagen, eveneveneens met een hoog „doorlatingsvermogen" wordt gedokterd, terwijl elders, o.a. in Zwitserland en Amerika, proeven genomen worden met het inbouwen van een buizenstelsel in het wegdek, waardoor hete lucht of stoom circuleert als een soort van centrale verwarming. Alle neerslag verdampt daarbij zodra hij op de weg neerdaalt — en op zulke verwarmde wegen zou men dus altijd droog en veilig (geen slipgevaar!) kunnen rijden. Dit systeem is technisch een bekeken zaak. Maar in de praktijk is het zo duur dat geen enkel land zich dit voorlopig kan permiteren.

WEDVLUCHTEN POSTDUIVEN

De P.V. Pleines nam afgelopen zondag deel aan een wedvlucht vanaf St. Khatelyne-Waver. De afstand bedroeg 147 km. Gelost om 7 uur arriveerde de eerste duif om 9.20 uur.

De resultaten zijn:

R. Benjamins	1. 12. 21. 29. 32. 35. 38. 39.
A. Molenaar	2. 19.
J. B. Koper	3. 11. 17. 28. 30.
W. Driehulzen	4. 7. 13. 20. 24. 46. 47.
W. Terol	5. 49.
K. Driehuizen	6. 33. 42. 50.
J. Donker	8. 10. 16. 45.
C. Visser	9. 39. 40. 41
R. Driehuizen	14. 31.
H. Lansdorp	15. 22. 26. 44.
W. Terol	18. 23. 43.
H. Dorsman	25. 27. 36. 37.
Gebr. Harteveld	34. 48.

Aan zet

Ook in het afgelopen grote tournooi in Moskou heeft wereldkampioen Petrosjan geen grote rol kunnen spelen; hij bleef met een score van 50% bepaald beneden wereldkampioensniveau. Hieronder ziet U, hoe Petrosjan nalaat van een te riskante torenzet van de witspeler te profiteren en een snelle remise door eeuwig schaak toelaat.

BOBOTSOV—PETROSJAN Moskou 1967

1. d2-d4, Pg8-f6, 2. c2-c4, e7-e6, 3. Pg1-f3, d7-d5, 4. Pb1-c3, c7-c5, 5. c4xd5, Pf6xd5, 6. e2-e3, Pb8-c6, 7. Lf1-d3, c5xd4, 8. e3xd4, Lf8-e7, 9. 0-0, 0-0, 10. Tf1-e1, Pd5-f6, 11. Lc1-g5, b7-b6, 12. Dd1-e2, Lc8-b7, 13. Ta1-d1, Pc6-b4, 14. Ld3-b1, Ta8-c8, 15. Pf3-e5, Pb4-d5 (Een bekend type stelling, waarin de witte kansen op een koningsaanval toch wel iets zwaarder wegen dan de bezetting van veld d5 door zwarte stukken. Petrosjan heeft echter een voorliefde voor stellingen, waarin hij zich moet verdedigen) *Zie diagram*

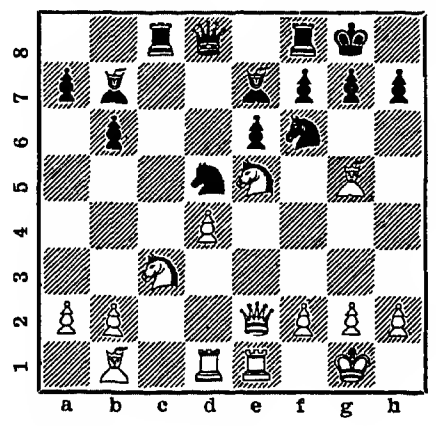

16. Td1-d3?! (Een riskante en waarschijnlijk incorrecte zet. Hoe Wit de stelling het sterkst behandelt, laat de enkele weken na de partij Bobotsov—Petrosjan gespeelde partij Kottnauer-Donner, Claire Benedicttournooi Zwitserland, zien: 16. Dd3!, g6, 17. Lh6, Te8, 18. Dh3!, Pc3:, 19. bc3:, Ld5, 20. Lc2!, b5, 21. Lb3, Db6, 22. Td3, Dd6, 23. Tde3, Pd7 en nu had 24. Pf7:!! benevens 25. Te6:!! onmiddellijk gewonnen. Het zou interessant zijn te weten, of Kottnauer en Donner op 9 juni al kennis gedragen hadden van de partij Bobotsov—Petrosjan, die 21 mei gespeeld was!) 16. ...Lb7-a6, 17. Pc3xd5, Pf6xd5?, 18. Lg5xe7, Dd8xe7, 19. Td3-h3!, La6xe2, 20. Ld3xh7+, Kg8-h8 Remise. Wit houdt eeuwig schaak.

Het is merkwaardig, dat Petrosjan (die toch een grote faam geniet als weerlegger van incorrecte aanvalspogingen) op de 17e zet niet 17. ...ed5: heeft gespeeld. Wit kan dan n.l. geen eeuwig schaak houden: 18. Lf6:, Lf6:, 19. Th3?, Le2:, 20. Lh7:+, Kh8, 21 Ld3, Lh4! en Zwart wint. In het tournooibulletin wijst grootmeester Simagin nog op 17. ...ed5:, 18. Pg4, Pe4, 19. Le7:, De7:, 20. f3, f5!, 21. Pe3, Df7 en Zwart heeft de beste perspectieven. Heeft Petrosjan dit werkelijk niet gezien of heeft hij misschien liever een snelle remise geboekt dan nog urenlang voor de winst te moeten vechten? Of zit er toch nog een addertje onder het gras? Misschien zullen we het ééns weten.

Correspondentie aan A. C. v.d. Tak, Wilhelminastraat 28, Haarlem..

67e jaargang no. 53 - Verschijnt dinsdags en vrijdags | Opgericht in 1900 | VRIJDAG 14 JULI 1967

ZANDVOORTSE COURANT

voor ZANDVOORT, BENTVELD en AERDENHOUT

UITGEVER: IJS DE JONG, GERTENBACHS DRUKKERIJ, ACHTERWEG 1, TELEFOON 2135

Redaktie en adm.: Achterweg 1
Postbus 23, tel. 2135. Giro 52 33 44
Advertentieprijs 15 ct p. mm-hoogte
Abonnementsprijs *f* 8,— per jaar, per post *f* 9,—; buitenland *f* 10,—; losse exemplaren 10 cent.
Giro 52 33 44 t.n.v. IJs de Jong

Langs Rembranders en schortkneppers

tips voor vakantietoer in eigen land

De vakantiekaravaan heeft zich in beweging gezet en trekt langs de autowegen in de richting van noord-, oost- en zuid-Europa. Maar lang niet alle vaderlanders brengen in deze en de komende weken hun vrije dagen en uren in het buitenland door. Velen geven er de voorkeur aan eigen land te gaan verkennen. Er zijn nog heel wat plaatsen en streken onondekt gebleven. Maar het is niet eenvoudig uit de vele mogelijkheden een keus te maken. De hiervolgende vakantietips — verstrekt door de Algemene Nederlandse Vereniging Voor Vreemdelingenverkeer in den Haag — kunnen dienen voor het samenstellen van een aantrekkelijk en gevarieerd vakantieprogramma binnen de grenzen.

Het hoge noorden: Friesland

De bijna absolute stilte wacht achter Stavoren. Het kleine Friese stadje aan het IJsselmeer absorbeert, als dat eens nodig mocht zijn, de geluiden uit zijn haven of van het nabije (te bezoeken) splinternieuwe pompgemaal.

Het belooft rust aan de velen, die hier nu dagelijks met de toeristenboot uit Enkhuizen landen voor een bliksemtocht (één dag uit en thuis) door zuid-west Friesland. Stavoren is de poort naar de stilte, naar de vlakten van hardgroene met gele bloemen bezaaide weilanden, de meren en weelderige bossen.

Het stadje, eens zo machtig in de tijd van het legendarische vrouwtje, is nu alleen nog een vriendelijke nederzetting die zich concentreert bij de met gras en water geomeerde Voorstraat, de haven en twee strandjes. Het eenvoudige gemeentehuis uit 1776 is het oudste gebouw dat men er vinden zal.

Bij de haven staat het stationnetje. Liefhebbers van een verzetje krijgen hier een fiets toegeschoven voor een tocht langs het IJsselmeer en door de bossen van Gaasterland. Deze route wordt panklaar verstrekt op alle stations in Nederland, waar ook gecombineerde trein-boot-kaartjes naar Enkhuizen en Stavoren (vice versa) te koop zijn.

Sloten

Het achterland van Stavoren is als gemaakt voor fietsers en wandelaars. De kleine wegen, vaak over smalle dijken, zijn geen vrienden van het snelverkeer en laten forse snelheden eenvoudig weg niet toe. De autowegen die er zijn, liggen vaak bescheiden en nauwelijks opgemerkt in dit land, waar eenzame boerderijen, enkele klokkestoelen en kleine oude stadjes de dienst uitmaken:

Sloten is zo'n stadje. Het mag dan het kleinste zijn, maar volgens sommigen is het ook het mooiste van de gehele provincie. Het heeft zijn bloeitijd gehad in de zeventiende en achtiende eeuw en de getuigenissen daarvan zijn nog steeds aanwezig: de Woudsender- en de de Lemsterpoort, het stadhuis uit 1759 (met in de raadszaal een kleine collectie van historische wapens), de Nederlands-Hervormde kerk uit 1647 en de pastorie met gedeelten uit 1610. Wie post vat op de zogeheten Plattebrug, midden in Sloten, ziet er neer op de oeroude stadsgracht, begrensd door bomen en kleine verweerde huisjes met trap- of halsgeveltjes.

Eén van deze gebouwtjes — net nog geen dissonant — staat op instorten. De burgerij en met name b. en w. van het zevenhonderd inwoners tellende Sloten wil alles doen om het oude sierlijke optrekje te redden en daarom verkoopt men tegeltjes voor het goede doel.

Ook de provinciale VVV van Friesland in Leeuwarden beijvert zich ervoor en wellicht is het voor ieder die het goed meent met Sloten het beste deze instelling — 05100-24380 — te bellen. De provinciale VVV geeft u dan ook graag uitsluitsel over vele andere aspecten van Friesland: de terpdorpjes (Hoogebeintum), de meren, Hindeloopen, het ook door de buitenlanders ontdekte schilderachtige stadje niet ver van Stavoren, en — weer wat anders — het koffiehuisje in de oude Hanzestad Bolsward, dat in Weense stijl werd opgetrokken en dat rust op een plankier boven de stadsgracht.

Op 19 augustus wordt in Winsum dan nog het nationaal kampioenschap polsstokverspringen gehouden. Deze typische Friese sport is in wezen niets anders dan een sportieve strijd tussen een aantal stoere mannen en vrouwen, die gewapend met ellenlange stokken over een zeer brede vaart springen. Dat is, om te zien, altijd boeiend. Ook wanneer de deelnemer per ongeluk niet over, maar in het water zeilt.

Door het noordelijke terpenland van Friesland heeft de provinciale VVV een nieuwe fietsroute aangelegd van ongeveer honderd kilometer lang. Het is een traject, dat nogal wat verrassingen in petto heeft: de scheve toren bij Miedum, de oude vestingswallen in Dokkum (de noordelijkste van de elf Friese steden), het museumpje in het Fiskershûske van Paesens-Moddergat, het (al eerder genoemde) heerlijke terpdorpje Hoogebeintum met als trots middelpunt een dertiende eeuws kerkje (onder meer bekend om zijn interieur met rouwborden) of de bossages bij Oenkerk en Giekerk.

Dit is de route:

Leeuwarden, Lekkum, Miedum, Wijns, Bartlehiem, Birdaard (aardige weg langs de Dokkumer Ee), Sijbrandahuis, Dokkum (fraaie oude gevels, twee molens), Oostrum, Ee (terpdorp), Ezumazijl (sluisje), Oostmahorn (hier vertrekken de boten naar Schiermonnikoog en naar de — te bezichtigen — noordelijke Deltawerken), Anjum, Morra, Lioessens, Oosternijkerk, Nes, Paesens-Moddergat (dijkdorp), Wierum uitzicht over de Waddenzee), Ternaard, Holwerd (van hier gaan boten naar Ameland) Blija, Hoogebeintum (het kerkje is uitgerust met een voor deze streek zo kenmerkende zadeldaktoren), Genum, Jlslum, Birdaard, Steenendam, Oudkerk (hier beginnen de bossages), Oenkerk, Giekerk, Miedum, Lekkum, Leeuwarden. Wie van een (plezierig) ommetje houdt: tussen Wierum en Ternaard ligt Hantumhuizen, bekend om zijn kerkje uit de dertiende eeuw met beschilderde pilaren en kruisgewelf.

Wandelen

Er wordt dezer dagen overal in ons land gewandeld. Vaak gaat het hierbij om tochten, die onder leiding staan van een bosbouwkundig ambtenaar van Staatsbosbeheer. Om er enkele te noemen:

DRENTE: Dwingeloo t/m augustus iedere donderdag om half tien. Start op parkeerplaats ongeveer twee kilometer buiten Lhee, aan de weg Lhee-Hogeveen, nabij de rechts van die weg gelegen brandtoren en de ingang van het kampeerpaspoortterrein Lhederzand.

FRIESLAND: Het Rijsterbos bij Oudemirdum. Start hoofdingang Rijsterbos elke woensdag in de periode 6 juli t/m 7 september om half tien 's morgens. Van 22 juni t/m 24 augustus, ook iedere woensdagavond om zeven uur.

GELDERLAND: Boswachterij Garderen. Begin van de wandeling bij het Heimenskampje, in de periode half juni t/m augustus elke donderdag om half tien 's morgens.

LIMBURG: Tot en met augustus elke zaterdag en zondagmiddag om drie uur, wandelingen in het om zijn zeldzame vegetatie zo bekende Savelsbos. Start bij het bezoekerscentrum, Moerslag 14, Sint Geertruid. In de maanden juli en augustus wordt bovendien elke woensdag om drie uur een wandeling gemaakt.

OVERIJSSEL: In juli en augustus en de boswachterij Haarle bij Nijverdal. Start 's woensdags om tien uur bij de brandtoren op de parkeerplaats op de Noetselerberg.

NOORD-BRABANT: Tot en met 31 augustus elke donderdag om twee uur een wandeling door het Mastbos bij Breda. Start: de houtwerf bij de boswachterswoning Bouvignedreef 3 in het Mastbos.

NOORD-HOLLAND: De boswachterij Schoorl. Start op de hoek Klimweg-Duinweg. Tot en met 30 juni en van 1 september t/m 30 september elke dinsdag om half tien. Er wordt verder nog gewandeld in de periode 1 juli t/m 31 augustus, elke maandag, dinsdag en donderdag, te beginnen om half tien.

ZUID-HOLLAND: Boswachterij Noordwijk. Wandelingen t/m 30 september, elke donderdag om half elf en om half drie. Start bij de autoparkeerplaats aan het begin van de Duindamseslag.

ZEELAND: Wandelingen in de Braakmanpolder bij Biervliet, t/m augustus, elke woensdag om twee uur. Start bij de ingang van het bos.

Ook in de provincie UTRECHT wordt gewandeld.Hier gaan tochten van start in de periode juli t/m augustus, elke donderdag om drie uur, te beginnen bij het Witte Huis in Austerlitz. In deze plaats is de afdeling in- en externe betrekkingen van Staatsbosbeheer gevestigd, die aan belangstellenden gratis het boekje verstrekt, waarin alle 65 wandelingen van Staatsbosbeheer staan genoemd. Het adres van de afdeling: Woudenbergseweg 39, Austerlitz, telefoon 03439-215 of 300.

(Vervolg. pag. 2)

AUTO HUREN
f 5,- per dag
Borg en risico vanaf *f* 50,—
Bestel tijdig!
Onze wagens zijn All Risk verzekerd
DE SCHELP Telefoon 4781

Linker- en rechterhand van G.S.

Dit schrijft de ene hand...

Van direct belang voor een erop aangewezen achterland met binnen enkele decennia rond 2½ miljoen inwoners — en in mindere mate voor een nog veel groter achterland - is het gehele strand- en duingebied vanaf Castricum aan Zee zuidwaarts van zodanige recreatieve betekenis te achten, dat de dagrecreatie hier primair gesteld dient te worden en dat verdere ontsluiting en inrichting, alsmede beheer, daarop dienen te worden afgestemd. Dit houdt in, dat deze ontsluiting en inrichting zeer voorzichtig dient te geschieden, opdat het duingebied zo min mogelijk wordt aangetast en opdat geen stimulansen voor niet-strikt noodzakelijke bebouwing worden opgeroepen. Het duingebied dient in principe geheel als onaantastbaar „nationaal park" te worden gezien.

(Ontleend aan de Nota van Toelichting van Ged. Staten van Noord-Holland bij het voorontwerp van het Streekplan voor het Noordzeekanaalgebied, februari 1967).

en dit doet de andere:

Het geven van toestemming voor niet-strikt noodzakelijke bebouwing — de aanleg van acht luxueuze bungalows kan niet direct urgent worden genoemd — van een klein maar voor de actieve en passieve recreatie bijzonder gunstig gelegen duingebied dat tijdens de weekeinden en vakantiedagen door honderden gezinnen uit de grote steden wordt bezocht.

(Goedkeuring van het door de gemeenteraad van Zandvoort vastgestelde bestemmingsplan „Kennemerweg" door Ged. Staten van Noord-Holland, juni 1967).

Zolang t.a.v. het duin- en recreatiegebied tussen Castricum en Zandvoort de linkerhand van ons provinciaal bestuur niet weet wat de rechter doet, zijn wij nog ver van een „nationaal duinpark", laat staan van een park dat als onaantastbaar dient te worden gezien.

BURGERLIJKE STAND

7—13 juli 1967

Ondertrouwd: Cor Robert George Brugman en Riemke Maria Dijkstra.

Overleden: Anna Anthonia Dalman, oud 80 jaar, geh. gew. met Willem Weber.

GOED RESULTAAT BLINDENCOLLECTE

De onlangs in Zandvoort gehouden collecte t.b.v. de stichting blindenhulp „De Fakkels Bijeen" heeft ruim 1100 gulden opgebracht. Het comite, dat de actie organiseerde, brengt dank aan allen die op enigerlei wijze hebben meegewerkt aan de succesvolle inzameling.

ARTS C. F. M. ROBBERS LEGT PRAKTIJK NEER

Naar wij vernemen heeft de arts C. F. M. Robbers op medisch advies zijn huisartsenpraktijk neergelegd. Deze week heeft de arts dit in een circulaire aan zijn patiënten meegedeeld. Zijn praktijk zal worden voortgezet door de arts G. J. J. Mol, die hem reeds geruime tijd assisteerde. Sinds 1948 is de heer Robbers als huisarts in Zandvoort werkzaam geweest. Hij trad tevens op als gemeente-arts.

BURGEMEESTER A. NAWIJN BESCHERMHEER O.S.S.

In het jongste nummer van „O.S.S. Nieuws" deelt de redactie mee dat burgemeester A. Nawijn zich bereid heeft verklaard het beschermheerschap van de vereniging op zich te nemen als opvolger van oud-burgemeester mr. H. M. Fenema. De installatie van de nieuwe beschermheer zal op een nader te bepalen datum na de zomervakantie plaats vinden.

KIJKERS EN LUISTERAARS

Op 1 juli j.l. waren bij de Dienst Luisteren Kijkgelden 2.480.519 televisie-toestellen aangegeven tegen 2.468.968 op 1 juni. Het aantal geregistreerde radio-toestellen bedroeg op 1 juli 2.761.069 tegen 2.767.503 op 1 juni j.l.

FELLE BOS- EN DUINBRAND

Afgelopen dinsdag heeft een bosbrand in de Amsterdamse waterleidingduinen ter hoogte van het Van Vlietkanaal, richting Vogelenzang, de Zandvoortse brandweerlieden verscheidene uren handen vol werk bezorgd. Direct na de eerste brandmelding, omstreeks vier uur gegeven, rukte de brandweer uit ,om de strijd tegen het vuur, dat gretig voedsel vond in de hoge dennen en in de dikke laag droge dennenaalden op de grond, te bedwingen. Later verzocht men om assistentie van de hogedrukspuit om de hoog oplaaiende vlammen meester te worden. Omstreeks zeven uur was het gevaar bezworen. Ongeveer een halve hectare bos- en duingrond was toen door het vuur vernield.

WATERGETIJDEN

juli	HW	LW	HW	LW	strand berijdbaar
16	10.13	5.30	22.46	18.00	14.00—20.30
17	11.26	6.30	23.58	19.00	15.30—22.00
18		8.00	12.39	20.30	4.00—10.30
19	1.05	9.00	13.42	21.30	5.00—11.30
20	2.02	10.00	14.36	22.30	6.00—12.30
21	2.53	10.30	15.27	23.00	7.00—13.00
22	3.44	11.30	16.15	24.00	7.30—14.00

Samengesteld door P. van der Mije KCzn

Zandvoorts Badboek

ZATERDAG 8 JULI — Nou, nou, 't moet ook niet erger worden, want dan gaan we nog zeggen dat het een slechte zomer is. Vandaag regende het pijpestelen en dat drukt het bezoek toch wel een beetje. Bovendien zit de tent dan nogal vol, zodat Jans er zenuwachtig van wordt.

Een mevrouw zat met een dikke trui aan te bibberen en ze kondigde aan dat ze maar ging vertrekken, want volgens haar was de herfst dit jaar bijzonder vroeg begonnen. Ik kan 't niet ontkennen dat het verschrikkelijk guur was.

's Middags liep er een Engelse boot, een mooi zeewaardig jacht, uit het roer, waardoor het in een ommezien bij Riche-Bad op het strand zat.

Dat was zo'n beetje de enige afwisseling in een grauwe dag. De Engelsman, die op z'n eentje onze kust aandeed, moest z'n boot verlaten. Morgen zullen ze trachten open water voor de schuit te krijgen.

ZONDAG 9 JULI — Zo, er moeten hier per sé boten stranden, dan wordt het pas druk! Mijnheer Temple, zo heet de man van het jacht, heeft natuurlijk ook bekijks. Ik denk dat hij eens heeft willen merken hoe het voelt als je een invasie op bezet gebied doet. Alleen was hij daar 25 jaar te laat mee! Het weer is een stuk beter, wel veel wind. Het Engelse jacht is met vereende krachten vlot getrokken en naar IJmuiden gevaren. Ik heb zo het idee dat meneer Temple Zandvoort adopteert of ten minste in z'n nalatenschap bedenkt... Want hij was vol lof voor de kordate aanpak van zijn probleem door de leden van de Zandv. Reddingsbrigade en andere helpers!

Maar, zoals ik al zei: een aardige afwisseling voor de verregende badplaats (er zijn gelukkig geen nare dingen gebeurd) en heel wat meer reklame voor Zandvoort dan het circuit ooit heeft kunnen maken!

MAANDAG 10 JULI — Begrijp je dat nou? Vandaag is de zomer opnieuw begonnen. Kenners beweren dat het nou een lange periode van ongestoord zonnig weer wordt. De temperatuur is een heel stuk omhoog en nou schrijven ze opeens in de krant dat er voorlopig geen vuiltje meer aan de lucht komt. Ik kan nou tenminste m'n stoelen weer breeduit zetten en alle narigheid is met één slag vergeten.

Diezelfde mevrouw, die beweerde dat ze weg zou gaan, kwam glunderend naar ons toe om te zeggen: „Zie je wel, ik heb 't wel gezegd, het wordt nog wel wat!" Je staat er voor hoe optimistisch een mens gaat denken en praten als de zomerzon schijnt! Jammer dat we dat laatste weekeinde gemist hebben.

DINSDAG 11 JULI — Gut, gut... ik heb 't zo druk als een klein baasje! Ik heb vandaag sedert lang midden op de dag m'n voorraden moeten aanvullen. Is de laatste tijd niet gebeurd. Nou ken ik Zandvoort weer. Morgen wordt het nóg warmer... Ik heb bijna geen tijd dat ik kijk, laat staan schrijf! Misschien vanavond nog wat, als ik thuis ben. Alleen weet ik niet hoe laat dat is, want de mensen blijven nou nog wel eens wat langer dan gewoonlijk.

Morgen krijgen we eindelijk weer eens een ouderwets vuurwerk.

DONDERDAG 13 JULI — Ondanks het prachtige weer en de gezelligheid aan het strand, moet ik vandaag beginnen met een vervelend bericht.

Ik heb gehoord van strandbezoekers dat er brand is geweest in het Amsterdamse Waterleidingduingebied... Dat is verschrikkelijk. Als dáár iets ergs gebeurt, zijn we voor een poos een mooi stuk natuur kwijt. Iedere vierkante meter die afbrandt, is verloren. Laten de mensen toch asjeblieft nadenken en geen vuur gebruiken in de duinen. Als ze straks een veiligheidsmaatregel nemen en het Waterleidingsduin sluiten voor het publiek, zijn we een mooi stuk recreatie kwijt.

Nou en dan hadden we gisteravond ons beroemde vuurwerk voor de rotonde! Ik moet zeggen dat het weer af was, alleen duurde het wat kort, dacht ik zo. Maar de organisatoren worden in ieder geval bedankt, want het was een reuze aanloop in de tent!

Jans geniet nog altijd als een kind van zo'n vuurwerk. Mij doet het niet zo heel veel, ik heb ze vroeger wel meer gezien, maar ik kan me voorstellen dat het op sommige mensen een grootse indruk maakt. Sterren en ballen in allerlei kleuren en zilveren fonteinen van vloeibaar vuur, daarbij een gedaver dat horen en zien je vergaat, dát is vuurwerk aan zee! Mooiere achtergrond kan je niet hebben.

Klokslag 10 uur gingen de eerste pijlen het luchtruim in. Het was toen nog niet eens helemaal donker. De drukte op het boulevard was enorm. Ze zijn anders niet scheutig met hun vuurfeesten hier. Als ik 't goed begrepen heb, 26 augustus pas weer? Zeker vanwege de bezuinigingen die overal doorgevoerd worden. Nou, laten ze daar eerst maar bij Defensie wat aan doen. Het geknal in die sector kost wat meer dan 10 vuurwerken aan zee! Maar dat weten ze natuurlijk zelf ook wel. 't Was trouwens maar een grapje hoor!

Lieve mensen, houdt u nog wat energie over voor het komende week-einde. Want dan zullen we 'm eens even raken, hoor! Als... er geen onweer komt met nasleep van buiig weer...

Optimistisch blijven en lekker bruin worden!

STOELEMAN

(Vervolg van pag. 1)

Vakantietoer in eigen land

Stadswandeling

In Breda zijn de stadwandelingen (vorig jaar een groot succes) weer begonnen. Ze worden elke zaterdag t/m 9 september gehouden, en in de periode 15 juli t/m zaterdag 12 augustus zelfs dagelijks, behalve op zondagen. Start: 's morgens om 10.30 uur bij het VVV-kantoor aan het Stationsplein. Attracties onderweg: het park Valkenberg, het Begijnhof, de Grote Kerk en — met speciale toestemming van de gouverneur van de Koninklijke Militaire Academie — het Kasteel van Breda. Nóg een attractie: de wandelingen staan onder leiding van gastvrouwen van de Bredase VVV.

Windmolens

Een (tamelijk) onbekend pluspunt van Zuid-Limburg — bekend om zijn kastelen, vergezichten en sublieme aankleding van het landschap — wordt gevormd door een groot aantal windmolens. Ze staan her en der verspreid. U vindt ze in: Beek, (St. Hubertusmolen), Gronsveld (Gronsveldermolen), Klimmen (Overhekermolen), Nuth (korenmolen), Oirsbeek, Schimmert, Stein (De Leende), Urmond, Voerendaal („Op de Vrouwenheide") en Wylre.

Mocht u de smaak van al deze windmolens te pakken krijgen, dan is er vanzelfsprekend de mogelijkheid om u er verder in te verdiepen. Tal van gegevens over deze sierlijke bouwwerken staan genoemd in een boek van de hand van oud molenmaker G. Husslage. Het werkje wordt uitgegeven door Heijnis N.V. in Amsterdam en staat vol verrukkelijke gegevens en uitdrukkingen. Om enkele molenaarstermen te noemen: „Rembranders" (korenstenen van een betere kwaliteit zandsteen), „schortkneppers" (hefbomen waarmee in oliemolens de „hei" (een houten blok) werd in- en uitgeschakeld) of de „snik" (een brede beitel die de molenmaker bij zijn werk gebruikte). Het boek — waarin tal van goede foto's staan afgedrukt — zou voor velen wel eens koren op de molen kunnen zijn.

Evenementen

Behalve de beeldenroute in de provincie Groningen, staan er ook tal van andere aantrekkelijke punten op de landelijke agenda. Mocht één ervan uw belangstelling hebben, dan zal de betrokken VVV u alle inlichtingen (ook over mogelijke wijzigingen of afgelastingen graag geven.

— Tot en met eind september, voorlopig iedere vrijdagavond (in het hoogseizoen vaker) tochten naar de wildtoren Hoog-Buurlo bij Ughelen onder leiding van een rijksjachtopziener.

— Tot en met eind september (iedere zaterdag) kunst- en antiekmarkt in Breda.

— Tot en met augustus, verlichting van de ruine van Brederode (Santpoort, NH).

— Shakespeare opvoeringen in het Openluchttheater van Diever op 12, 17, 19 en 26 augustus.

— Tot en met 3 september iedere zaterdag en zondag om 14 uur de bekende passiespelen in Tegelen (L).

Zorg over wegennet

bij streek-vvv Kennemer-Amstelland

In het deze week verschenen jaarverslag 1966 van de streek VVV Kennemer- Amstelland — waarbij ook Touring Zandvoort is aangesloten — zegt het bestuur verontrust te zijn over de situatie en de kwantiteit van het wegennet naar de kuststrook.

Het gemotoriseerde verkeer, aldus het bestuur in het jaarverslag, neemt dagelijks toe, de man met het eigen autootje wil ermee rijden en zoekt het strand of hij nu uit buiten- of binnenland komt. Het openbaar vervoer mag niet tussen het verkeer bekneld raken en heeft recht op een eigen rijweg.

Het bestuur zal ook dit jaar aandacht blijven schenken aan de verkeerssituatie van de steden naar de stranden, al schrijft het zich ervan bewust te zijn langzamerhand de stem van een roepende in de woestijn te worden. Het bestuur is vol lof over de toegankelijkheid van een aantal natuurgebieden, maar pleit daarentegen voor een soepeler toegankelijkheid. Men is voor het dagtoerisme tevreden met de huidige toegangsmogelijkheden. Bij de beheerders is echter aangedrongen op uitgifte van een gezinsjaarkaart, waarmee men naar hartelust op alle betrokken terreinen zou mogen verblijven.

Over de hotelaccommodatie heeft men minder zorgen dan voorafgaande jaren nu aan de Westelijke Randweg in Haarlem een hotel met 150 bedden wordt gebouwd en ook in Zandvoort aan de Rotonde een nieuw hotel zal verrijzen. Het bestuur is bezorgd over het voortbestaan van de Linnaeushof, die aan het begin van dit jaar in financiële moeilijkheden is gekomen en over het Cruquiusmuseum in de Haarlemmermeer.

Vorig jaar werd het museum door 13.000 personen bezocht tegen meer dan 20.000 in 1965.

De gouden jaren voor het Openluchttheater in Bloemendaal zijn volgens het jaarverslag voorbij. Het blijkt zeer moeilijk te zijn een interessant programma samen te stellen zonder belangrijke subsidies, terwijl het ook een probleem is dat bepaalde gezelschappen in het zomerseizoen niet willen optreden.

Het bestuur van de streek VVV Kennemer- Amstelland streeft naar een zo veel mogelijk gelijke inrichting van de onderscheiden bureaus. Men wil dezelfde formulieren gaan gebruiken en in de toekomst gezamenlijk toeristische lectuur inkopen, waardoor aanzienlijke kortingen kunnen worden verkregen.

Hygiëne, koeling en verhitting

voorkomen bacteriële voedselvergiftiging

Het voorkomen van bacteriële voedselvergiftiging wordt bepaald door de drie maatregelen: hygiëne, koeling en verhitting. Hygiëne voorkomt dat het voedsel besmet wordt door bacteriën. Koeling maakt dat er geen massale vermenigvuldiging kan plaats vinden van enkele bacteriën, waarvan de aanwezigheid nauwelijks te vermijden is. Verhitting doodt de bacteriën en in de meeste gevallen ook de bacteriële vergiffen.

In de praktijk komt het vooral op de volgende punten neer:

1 Wees schoon op uw vaatwerk, hakbord, vorken en messen en óók op uw handen. Bedenk, dat uw handen besmet kunnen zijn en dat ze de besmetting van het ene voedingsmiddel op het andere kunnen overbrengen. Was ze dus altijd duchtig met water en zeep vóór u met eetwaren in aanraking komt. Dit geldt nog sterker voor mensen die diarree hebben of gehad hebben (voor keukenpersoneel zijn de regels strenger). Pak het voedsel zo min mogelijk met de handen aan, ook als het toebereid is. Kunt u het niet vermijden, was dan vooraf goed uw handen.

2 Dat er in de keuken een schone handdoek moet hangen, spreekt vanzelf. Laat zo min mogelijk vuile thee-, hand- en vaatdoeken in de keuken slingeren. Spoel ze geregeld uit na gebruik en droog ze vlug, als het kan in de zon.

3 Weer huisgenoten die buikpijn hebben uit de keuken en druk ze extra op het hart hun handen veel en goed te wassen, zeker na gebruik van het toilet.

4 Maak er een gewoonte van na elk bezoek aan de w.c. uw handen goed te wassen. Gebruik een aparte handdoek wanneer u na het toilet-gebruik uw handen wast en verschoon deze regelmatig, liefst dagelijks.

5 Gebruik vers vlees. Bedenk, dat de slager het vlees in zijn koelinrichting of gekoelde toonbank beter kan bewaren dan u thuis. Bak of braad het vlees zodra u het in huis hebt. Alleen als u over een koelkast of over een andere zeer koele bewaarplaats beschikt, kunt u rauw vlees iets langer bewaren. Doe dat echter zo kort mogelijk; aan de buitenkant kunt u niet zien of het vlees besmet is. Bewaar ook de resten gebraden vlees op een koele plaats. Deze raad geldt ook voor vis.

6 Wees voorzichtig met gehakt, maak het onder alle omstandigheden zo vlug mogelijk door en door gaar. Kook ook soepballetjes extra door.

7 Vermijd zoveel mogelijk het eten van rauw of half-rauw vlees. Proef nooit rauw gehakt.

8 Pak vlees, dat u in doorzichtige verpakking kocht, direct uit. De „hoes" maakt, dat de juiste omstandigheden worden geschapen voor een snelle vermenigvuldiging van eventueel aanwezige salmonellabacteriën; er kan geen lucht bij en er is geen verdamping mogelijk. Daarom is het fraaie uiterlijk, dat het vlees in deze verpakking houdt, zo verraderlijk.

9 Gebruik eendeëieren uitsluitend hard gekookt of aan 2 kanten gebakken met doorgeprikte dooier.

10 Kook op warme dagen zowel losse als gepasteuriseerde flessemelk in een aangebroken fles 's avonds door; zorg dat uw melkkoker brandschoon is als u hem laat vullen.

11 Koel resten zo vlug mogelijk af, in een open pan, onder af en toe roeren. Zet ze koel weg, liefst in een koelkast.

12 Controleer resten voedsel van de volige dag en overgebleven melk e.d. Bent u er niet helemaal zeker van, dat ze goed zijn, gooi ze dan weg, hoe jammer u dat ook moogt vinden.

13 Kook zo min mogelijk opzettelijk eten voor 2 dagen tegelijk, tenzij u de spijzen voor de volgende dag snel kunt afkoelen en goed gekoeld in het donker kunt bewaren.

14 Verwerk geen resten door vers gekookt voedsel, vóór u ze apart een kwartier hebt gekookt, of geruime tijd hebt opgebakken en dan nog alleen als u zeker weet, dat u van dit verse voedsel geen resten zult overhouden. Doe b.v. geen restje soep zonder meer bij de verse soep-van-de-dag en verwerk een kliekje aardappelen of groente ook niet zonder meer tot een slaatje, of „gauw even" tot een prak.

15 Maak er een gewoonte van om ingemaakte groenten voor het gebruik te koken; tien minuten is voldoende. Koop geen bolstaande blikken met conserven en doe blikken met een inhoud, die u niet helemaal vertrouwt, liever weg.

16 Let u, als u gaat kamperen nog eens extra op hygiëne? U zult hiermee uzelf en uw gezin veel ongemak en leed besparen.

MET EN ZONDER LEESBRIL

Nieuwe boeken Openbare Bibliotheek

Romans:

Broch - Wandeling naar den vreemde. 1966
Fleming - Het mysterie van de verdwenen student. 1966 (Det.)
van Leeuwen - De eerste Adam. 1966
Marsman - Zelfportret van J. F. 1965
Maugham - Verhalen. 1966
Maugham - Vreemdeling in Parijs. 1939
Membrecht - Het tweede besluit. 1966
Meri - De kuil. 1961
Jünger - Wiederkehr. 1965
Stroud - Labour of love. 1965
Trevor - The shoot. 1966
Benoit - Axelle. 1948

Ontwikkelingslectuur

Barzini - Die Italianen. 1966
Belinfante - Vrijheid van demonstratie. 1966
Boukes - Modern volleybal. 1965
Dane - Geschiedenis van de ziekenverpleging. 1967
Delafons - 150 practical ideas on metalworking production. 1956
Geel - Waarmee kan ik U van dienst zijn? 1966 (verkoopkunde)
de Haan - The costumer and I. 1966
Jacobs - Ras Sjamra en het Oude Testament. 1962
Koeck - De nood van de overvloed; het leven in de technisch industriële wereld. 1966
Kouwer - Inleiding tot de psychologie. 1966
Libelle, jaargang 1966, delen I en II.
Nortier - Algemene constructieleer. 1966 (bouwkunde)
Reys - Beginselen der anatomie van het bewegingsapparaat. 1967 (anthropologie)
Sesam kunstgeschiedenis, delen V en VI. 1962
Shaw - Androcles and the lion. 1946 (toneel)
Silverberg - Archeologie onder water. 1966
Spanje - Het kind in de inrichting. 1965 (opvoedkunde)
Spier - Van Thales tot Sartre. 1959 (wijsbegeerte)
Jules Verne, zijn werken en leven. 1928
Vos - Achter Rijn en IJssel. 1957
de Wit - Dr. H. E. Grève, cultureel pionier en organisator.

ZEEPOST

Met de volgende schepen kan zeepost worden verzonden. De data, waarop de correspondentie uiterlijk ter post moet zijn bezorgd, staan achter de naam van het schip vermeld.

Argentinië: ms „Rio Belen"	16 juli
Australië: ms „Zuiderkerk"	17 juli
Canada: ms „Harpefjell"	17 juli
Chili: ms „Ceres"	19 juli
Indonesië: ms „Darmstadt"	21 juli
Kenya, Oeganda, Tanganijka: ms „Mobeka"	21 juli
Ned. Antillen: ms „Chiron"	18 juli
Suriname: ms „Solon"	18 juli
USA: ms „Grotedijk"	19 juli
Rep. Z-Afrika m.i.v. ZW-Afrika: ms „Zonnekerk"	19 juli

Inlichtingen betreffende de verzendingsdata van de postpakketten geven de postkantoren.

Slecht weer voor de pier

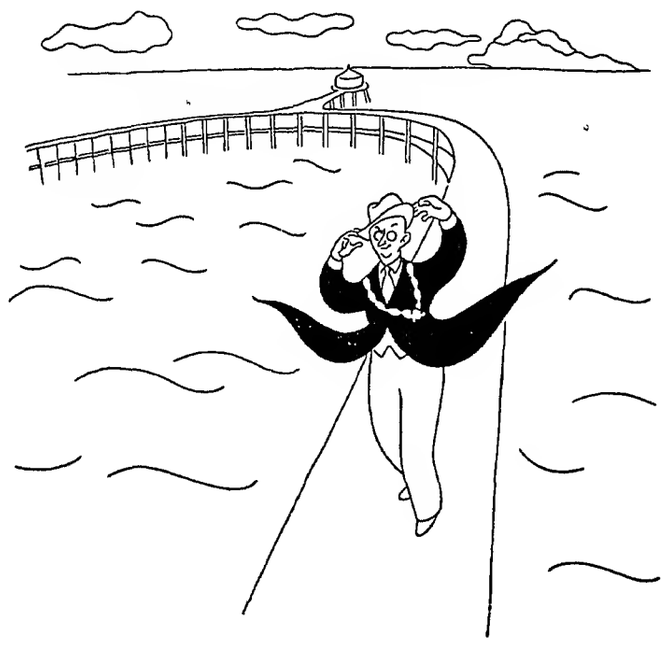

De wandel- en amusementspier is weer opgedoken. Ter geruststelling van de lezer, niet voor de kust van Zandvoort, maar op de voorpagina's van enkele landelijke en regionale dagbladen. Opvallend verschijnsel: de koppen boven de piertijdingen nemen in omvang toe terwijl de pier steeds meer afslankt en zelfs op de nominatie staat geheel uit het zicht te verdwijnen. „Pier Zandvoort gaat de mist in" kondigde „Het Vrije Volk" in de editie van afgelopen dinsdag met een vijfkoloms kop aan. En verder: de pierplannen dreigen te stranden wegens gebrek aan de nodige contanten. Weliswaar wordt er gedokterd aan een nieuwe, meer bescheiden, opzet, maar het is een open vraag of voor zo'n mini-pier, schreef „Het Vrije Volk", wel interesse van de kant van de geldschieters bestaat. Want ook een ingekort of gekortwiekt piertje is duur, peperduur; lees maar.

Sinds het ogenblik waarop de pierplannen door Havenwerken werden gelanceerd is er veel veranderd, verklaarde een lid van de directie van genoemde onderneming tegenover „Het Vrije Volk". Er moet, vertelde hij, een geheel nieuwe calculatie van het project worden gemaakt. De kosten zijn enorm gestegen, het kapitaal is schaars en de rentevoet veel hoger geworden. We weten nog niet, aldus de man van Havenwerken, wat er nu uit de bus zal komen. Zelfs niet of er ooit iets uit komt, dat financieel haalbaar en bovendien nog aantrekkelijk is. Dit jaar komt er in ieder geval niets meer van de bouw van de pier. In 1969? De functionaris kon er geen ja op zeggen.

Woensdag stond de zegsman van Havenwerken een verslaggever van „Het Parool" te woord. De pierplannen zijn niet van de baan, maar wel een stuk moeilijker tot uitvoering te brengen om de hierboven reeds vermelde redenen. Havenwerken, deelde hij mee, zou bij wijze van spreken morgen met de aanleg kunnen beginnen, maar de maatschappij is slechts de bouwer en niet de exploitant. Hieruit mag worden afgeleid dat Havenwerken niet van plan is de pier uit eigen middelen of met geleend kapitaal te financieren.

Hoe staat de exploitant, de door Havenwerken in 't leven geroepen dochterondernemning n.v. „Wandelpier Zandvoort", er voor? De directeur van de n.v. is, volgens een bericht in het Haarlems Dagblad van eergisteren, druk bezig de financiers voor het project te interesseren.. Die schijnen overigens niet veel haast te maken met de pier in zee te gaan. Misschien vrezen zij wel de weervoorspelling in de vijfkoloms kop van „Het Vrije Volk".

Mensen en zaken

Wat is de bedoeling?

15 juli 1948 — Een citaat uit een krantenbericht van die datum:

Zandvoort zonder zon als bloemkool zonder saus.

Als het weer niet spoedig beter wordt, betekent dit een geweldige strop voor de mensen, die hun beroep afhankelijk maken van het seizoen. Strandpachters, pensionhouders en kamerverhuurders vragen zich bezorgd af, waar het naar toe moet. De huurders van woningen, étages en kamers, die hun dure geld hebben uitgegeven om een maand of langer aan zee te verblijven, weten niet hoe zij hun tijd moeten doorbrengen. Daarbij komt dat Zandvoort weinig gelegenheid biedt de badgasten tijdens de regenachtige dagen bezig te houden.

Zandvoort is een badplaats die uitsluitend rendeert bij uitgesproken zomerweer.

Toen de verkleumde juni-vakantiegangers het veld ruimden voor de juligasten, was het juist een allerakeligste dag. Het regende dat het goot, hetgeen de entree buitengewoon somber maakte. Er heerst een stemming in dit totaal verregende seizoen, die in niets lijkt op de zon-overgoten vreugde van het vorig jaar.

Tot zo ver een dagbladartikel van precies 19 jaren geleden! Wat het weer betreft is er een aanmerkelijk verschil, maar wat het „bezig houden" van badgasten aangaat, is er niet veel veranderd...

Aan het einde van bovenstaand citaat wordt gezinspeeld op de laaiende zomer 1947, die nóg steeds in de herinnering van velen voortleeft. In dat beroemde jaar 1947 schijnt niemand zich zorgen gemaakt te hebben hoe de gasten van de badplaats zich zouden moeten vermaken. Zon, zee en strand waren er. En dat was voldoende. Hiermee is natuurlijk niet gezegd dat het daarbij moet blijven. De wijze, waarop hier service wordt geboden kan zich heel wel aanpassen aan de heersende opvattingen omtrent recreatie en wat daar mee samenhangt. Wij weten heus wel dat „het gezicht" van de badplaats in 1920 een ander is dan van 1967. Maar ergens komen we er niet om heen en zelfs nu begint het zich duidelijker dan ooit af te tekenen: Zandvoort is een badplaats waar het accent gelegd wordt op het dagelijks bezoek.

De veel gebruikte en misschien versleten term „dagjesmensen" duikt weer op! Het lijkt wel alsof zelfs in dit opzicht de natuur zich niet dwingen laat. Men kan het lange tijd anders hebben willen zien... maar het blijkt hoe langer hoe meer dat Zandvoort in de eerste plaats bezocht wordt door de stedelingen van de naastliggende wooncentra.

Het schijnt intussen dat buitenlands bezoek, met name de enorme toevloed van Duitse gasten van de laatste jaren, aan het afnemen is. En dit accentueert het hoofddoel van Zandvoort nog te meer.

Het zou goed zijn als onze gemeenteraad zich ter dege bewust was van de eisen, die het dagjespubliek van tegenwoordig stelt.

En wát is er inderdaad te beleven als het onverhoopt een verregend seizoen wordt? Want dit laatste kan ieder jaar gebeuren. Niets is grilliger dan ons klimaat en iedere dag zonneschijn is mee genomen.

Maar wat moeten wij in hemelsnaam met die onrendabele stenen karkassen, waarmee wij onze fraaie kustlijn hebben dicht gemetseld? Vroeger heette het plan voor de bebouwing van de Zeestraat „het zomercentrum", waarmee gesuggereerd werd dat dáár in het seizoen wat te beleven viel...

Ja, heel misschien komt er toch nog een dolfinarium.

Dat is al héél wat...

MOMUS

VAKANTIE-TIP

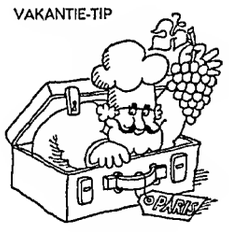

Rijst Bengalore

voor 4 personen

80 g (4 eetl.) Californische blauwe rozijnen
30 g (2 eetl.) boter of margerine
2 middelgrote peprika's
2 teentjes knoflook
1 eetl. kerrie
1 blikje geconcentreerde kippesoep (± 46 cl.)
250 g gekookte ham
1 blikje ananas (4 schijven - ± 227 g)
eventueel amandelen

Wel de rozijnen ± 5 minuten in heet water en laat ze daarna uitlekken
Smelt de boter of margerine en laat op een lage warmtebron de in stukjes geneden peprike en knoflook met de kerrie zacht worden (± 5 minuten).
Voeg de soep, de in stukjes gesneden ham en ananas, de rozijnen en het ananassap toe en roer alle ingredienten door elkaar. Laat alles ± 3 minuten doorsudderen.
Serveren met rijst.
Eventueel garneren met geschaafde amandelen.

FAMILIEBERICHTEN

Hartelijk danken wij allen voor het bewijs van deelneming tijdens ziekte en na het overlijden van mijn lieve man, onze zorgzame vader, behuwd- en grootvader

ARIE KERKMAN

Uit aller naam:
G. W. Kerkman-Gussinklo

Zandvoort, juli 1967
Van Lennepweg 5

C. F. M. ROBBERS

ARTS

heeft met ingang van 1 juli 1967 om gezondheidsredenen zijn

praktijk neergelegd

COLLEGA G. J. J. MOL, Emmaweg 2 alhier, zal de praktijk op dezelfde spreekuren alleen voortzetten.

UW BABY MET VAKANTIE

In de vakantiemaanden blijven veel gezinnen niet in hun eigen huis. Als het jongste gezinslid dan nog baby is, rijst de vraag: meenemen of elders onderdak brengen? In beide gevallen komt de baby in een vreemd bedje te slapen.

De kruisverenigingen wijzen erop, dat het dan van belang is extra aandacht aan de slaapgelegenheid van de baby te schenken. Aan de volgende aanwijzingen hebt u wellicht houvast:

— Als het bedje spijlen heeft, moeten deze zo dicht bij elkaar staan dat het hoofdje er niet tussendoor kan.
— Laat de baby zonder kussentje slapen.
— Gebruik liever geen tuigje om de baby in bed vast te binden. Als u wellicht meent dat het tóch nodig is, zorg dan dat het kindje zich vrij kan bewegen. Het bovenstukje moet goed aansluiten en mag niet knellen. Riempjes moeten niet aan de spijlen van het bedje worden bevestigd, maar de bandjes van tuigje of trappeldekentje e.d. moeten onder de matras doorlopen. Ook in trappelzak en trappeldekentje moet het kind zich kunnen draaien.
— Maak dekenklemmen niet te hoog vast, want sommige kinderen woelen zich eronder en kunnen dan niet meer terug.
— Zorg ervoor dat de baby zich niet in de dekentjes en lakens kan vastwoelen. Stop deze dus zo ver mogelijk in.

Als u nog twijfelt of vragen hebt, wil de wijkverpleegster van één van de kruisverenigingen u graag verder inlichten.

NABETALING RENTEZEGELS

De voorzitter van de Raad van Arbeid te Haarlem verzoekt het volgende ter kennis van onze lezers te brengen:

Voor het verkrijgen van een invaliditeitsrente krachtens de Invaliditeitswet geldt de voorwaarde dat ten minste 150 rentezegels zijn geplakt.

Toen ingaande 1 januari 1965 de premiebetaling voor de Invaliditeitswet werd stopgezet was er een aantal personen, dat niet het vereiste aantal van 150 rentezegels had geplakt. Deze personen konden geen invaliditeitsrente ontvangen indien zij invalide waren in de zin van deze wet.

Omdat de mogelijkheid tot betalen van premie na 1 januari 1965 niet meer bestond is destijds bepaald, dat zij die op 31 december 1964 reeds invalide waren alsnog de ontbrekende zegels konden bijbetalen. Een verzoek daartoe moest voor 1 januari 1967 worden ingediend bij de Raad van Arbeid.

Daar een aantal verzekerden nà 1 januari 1967 een dergelijk verzoek had ingediend, terwijl tevens gebleken is, dat een aantal personen niet met de mogelijkheid van het indienen van een verzoek bekend was, heeft de Minister van Sociale Zaken en Volksgezondheid thans bepaald, dat de termijn van indiening van deze verzoeken is verlengd tot 1 juli 1967. Dit is geschied bij een Beschikking, die is gedateerd 22 juni 1967.

Omdat het niet meer mogelijk was voor 1 juli 1967 aan de verlenging van deze termijn voldoende bekendheid te geven wordt medegedeeld, dat verzoeken die voor 1 augustus 1967 worden gedaan alsnog in behandeling zullen worden genomen. Belanghebbenden dienen zich daarom voor 1 augustus 1967 tot de Raad van Arbeid te wenden met een verzoek om tot nabetaling van rentezegels te mogen overgaan.

Wordt een invaliditeitsrente toegekend, dan bestaat in bepaalde gevallen de mogelijkheid, dat hierop een bijslag krachtens de Interimwet invaliditeitsrentetrekkers wordt gegeven. Wordt een bijslag gegeven, dan heeft dit tot gevolg, dat de toegekende rente en bijslag ingaande 1 juli 1967 worden omgezet in een uitkering krachtens de Wet op de arbeidsongeschiktheidsverzekering.

A.s. vrijdag 14 juli

heropening „Snackbar Renes"

Stationsplein 5

Iedere 10e klant 1 zak patates frites gratis!

Beleefd aanbevelend,
J. Keur en echtgenote

Corsetterie Maison Elegance

dáár slaagt U!

Kostverlorenstraat 49
Zandvoort Tel. 4492

Gemeente Bedrijven

Aangezien bij aanhoudend droog en warm weer in onze gemeente gedurende het hoogseizoen het waterbedrijf bijzonder zwaar wordt belast, verzoekt de directie medewerking van de betrokken inwoners hun

TUINEN VAN 17 TOT 20 UUR NIET TE BESPROEIEN

Hotel Sonnewende
Mr. TROELSTRASTRAAT 62

vraagt beslist

beschaafd meisje

in algemene dienst (kamermeisje-serveerster) Jaarbetrekking.

HOTEL FRIESLAND
Hogeweg 36, vraagt voor direct

meisje of dame

in algemene dienst voor hele of halve dagen. Aanmelden: telefonisch 2627 of persoonlijk

---

Aan allen die wensen bij te dragen aan een geschenk e.d. ter gelegenheid van het

afscheid van dokter Robbers

wordt medegedeeld dat zij binnen enkele dagen daaromtrent bericht kunnen verwachten.

---

babs van elsdingen en hans van dinteren
exposeren van 15 juli—15 augustus

ceramiek, plastieken enz
brederodestraat 148
werkdagen van 19 21 uur, zaterdagen en zondagen van 14 18 uur en 19 21 uur
vrij entree

Iedereen SLAAGT IN MIJN CAR ALTIJD

SIMCA
AUSTIN SEVEN
VOLKSWAGEN
TEVENS
LUXE VERHUUR

Rijschool Snellens
Burg. Beeckmanstraat 22 - tel. 4594

A.s. echtp. zoekt WOONRUIMTE per 1 sept., b.b. h.h. Br. nr. 5201 Z.Crt.

Te koop: Stereo-Platenspeler in uitst. st. „Dual 1011" prijs *f* 200,-. Hobbemastr.21

WONINGRUIL
Aangeb. te Apeldoorn mod. 4 kam. flat, huur *f* 84,— p.m. Gevr. woonruimte voor 3 pers. in Zandvoort of omgev. Br. nr. 5302 Z. Crt.

Duitse kruissnarige piano aangeb. (blank) *f* 425,—. Fahrenheitstr. 20, tel. 4648.

Te koop gevr.: één pers. opklap- of wentelbed met ombouw. Telefoon 4618.

Weber's schoonmaakbedrijf vraagt met spoed: NETTE MANNELIJKE HULP. Boerlagestraat 2, tel. 4090.

Nieuw bankstel nodig? Rechtstreeks van fabrikant, goedkoper dan de uitverkoop. Schrijf op briefkaart. „Stuur mij gratis reuze foto van meer dan halve meter plus staal van de stof". Aan meubelfabriek Schrijver, Schiedam

---

Te koop aangeb. z.g.a.n. GASHAARD, merk Etna en RACEFIETS, z.g.a.n., merk Peugeot. Schoolstr.15

HONDEN

Deskundig plukken, knippen, scheren. Spec. terriers, spaniels en poedels.
Ruim 10 jaar in Zandvoort gevestigd
Uitsluitend aan huis.
Mevr. R. Schram-Cohen
Tjerk Hiddesstraat 34
telefoon 4999

Flinke zelfst. WERKSTER gevr. 1 ocht. of middag p.w. Mevr. Citroen, tel. 2378.

Kleine JONGENSFIETS te koop gevr.. Telefoon 4628.

Jong echtp. zoekt kamers m. keuken voor direct of later. Br. nr. 5301 bur. Z.C.

Net zelfst. MEISJE en een AFWASHULP gevraagd. Pension Arosa, Hogeweg 48 Telefoon 2595.

Voor Uw

auto-bromfiets- of WA-verzekering

naar
A. LEDEGANG
W. Kloosstraat 3

TE KOOP AANGEBODEN Een kook oliekachel m. leiding en tank. z.g.a.n. Grote Krocht 16.

Te koop aangeb.: Mobylette Fiets-o-matic in z.g.st. Vos, Kostverlorenstraat 49, telefoon 4492.

Te koop: modern blank notenhout DRESSOIR, *f* 50,-. Heldoorn, Nic. Beetslaan 22, telefoon 4469.

Wij wensen u een zonnige vakantie, maar heeft u er aan gedacht uw huisdieren goed verzorgd achter te laten?
Inlichtingen:
DIERENBESCHERMING
Secr. Lorentzstraat 238
Telefoon 4561

Te koop: 2 CV 1960, verz. en wegenbel. *f* 600,—. Celsiusstraat 74.

Aangeb. OPEL 1700 coupé, model 1962, i.pr. st. *f* 2400,- Telefoon 3924.

HUIS TE KOOP, leeg te aanvaarden v. ingezetene en enige beleggingshuizen. Mak. K. C. van den Broek, Brederodestr. 25, tel. 2318.

C. Jamin, Haltestraat 48, vraagt
NET WINKELMEISJE

RADIO PEETERS is nu geopend!

Iedere dag van 9 uur 's morgens tot 10 uur 's avonds (ook zondags).

Wij brengen diverse openingsaanbiedingen!

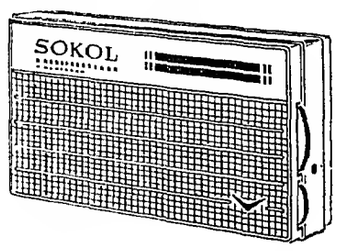

SOKOL RADIO
7 trans. portable. oplaadbare accu, incl. lederen draagtas, oortel. netlaad-agregaat
afm.: 152 x 90 x 38

norm. prijs	*f* 95,—
openingspremie	*f* 40,—
UW PRIJS	*f* 55,—

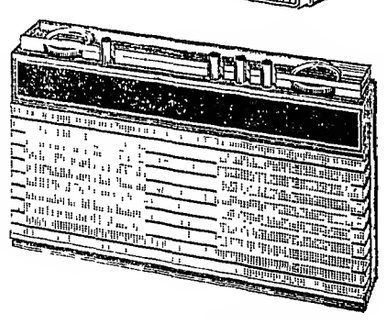

ARISTONA PORTABLE
(ook als babyphoon te gebruiken).
2 luidsprekers, uiterst gevoelig. Lederen draagtas.

catalogusprijs	*f* 109,—
openingspremie	*f* 20,—
UW PRIJS	*f* 89,—

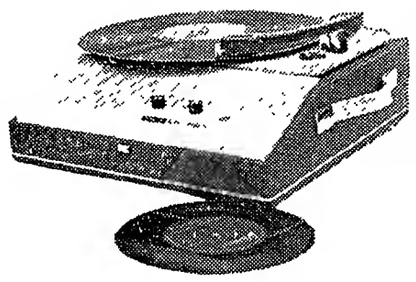

EUROPHON PLATENSPELER
met versterker.
2 watt - 3 snelh. autom. afslag.

norm. prijs	*f* 138,—
openingspremie	*f* 40,—
UW PRIJS	*f* 98,—

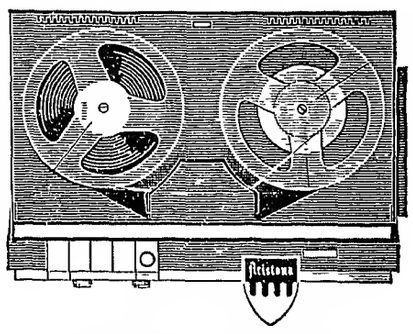

ARISTONA BANDRECORDER
incl. microfoon en band,

catalogusprijs	*f* 344,—
openingspremie	*f* 100,—
UW PRIJS	*f* 244,—

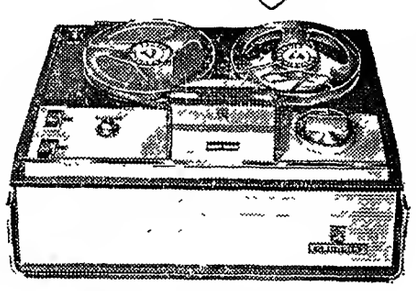

GRUNDIG BAND-RECORDER TK 120
incl. dyn. microfoon en band. Prima geluid. Eenvoudige bediening.

catalogusprijs	*f* 380,—
openingspremie	*f* 82,—
UW PRIJS	*f* 298,—

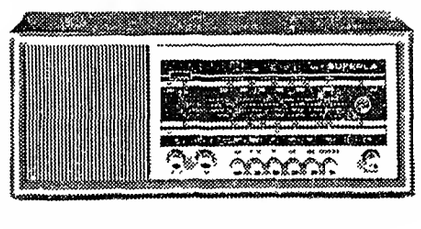

RADIO VOOR LICHT-NET EN BATTERIJEN
3 golfber. 2.G-M.G. F.M. teak-houten kast.

norm. prijs	*f* 229,—
openingspremie	*f* 70,—
UW PRIJS	*f* 159,—

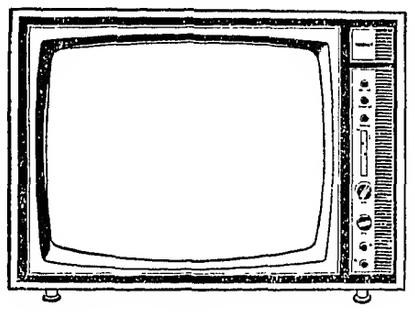

ERRES 59 cm. T.V.
Amerikaans noten extra lsp. aansl. Solide prachtige kast

catalogusprijs	*f* 848,—
openingspremie	*f* 200,—
	f 648,—

hierop kan bovendien nog een oude t.v. ingeruild worden.

b.v. *f* 50,— of	*f* 100,—
UW PRIJS	*f* 548,—

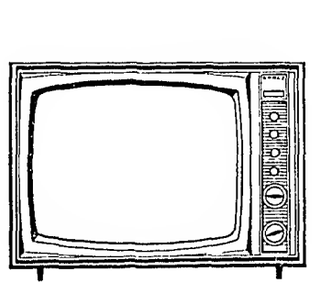

ERRES 48 cm. T.V.

catalogusprijs	*f* 748,—
openingspremie	*f* 200,—
	f 548,—
inruil minimaal	*f* 50,—
UW PRIJS	*f* 498,—

Indien U een centraal ant. systeem heeft zijn beide Erres toestellen nog *f* 50,— goedkoper.

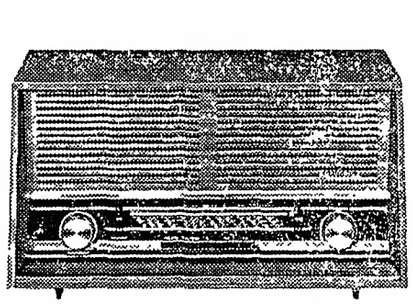

GRUNDIG KAMERRADIO RF 120
3 golfbereiken 2,5 watt. Modern notenh. kast. Prima geluidskwaliteit.

catalogusprijs	*f* 328,—
openingspremie	*f* 100,—
UW PRIJS	*f* 228,—

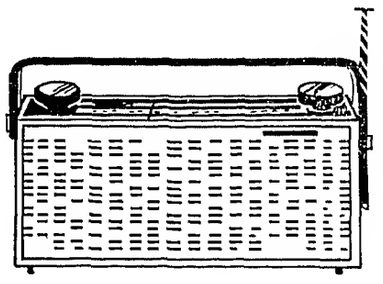

ERRES F.M. PORTABLE

catalogusprijs	*f* 209,—
openingspremie	*f* 70,—
UW PRIJS	*f* 139,—

★ **Al deze fantastische aanbiedingen worden onder volle fabricksgarantie verkocht.**

★ **T.V. apparaten kunt U huren, met recht van koop.**

★ **Geen aanbetaling vereist.**

★ **Bij overgaan in koop op huurkoop wordt het volledige huurbedrag terugbetaald. Kom vrijblijvend onze enorme sortering bekijken en over betalingsmogelijkheden praten.**

Radio Peeters

Burg. van Fenemaplein 16 (passage) naast „Bouwes Palace" Tel. 2050

OPRUIMING

AANVANG: DONDERDAG
13 JULI 9 UUR

FANTASTISCHE KOOPJES
IN ALLE AFDELINGEN

bij

KORT

Dames-tricotage

DAMES CAMISOLES, KATOEN, 1e KEUS
maat 38 **1.68,** maat 40 **1.78,** maat 42 **1.88,**
maat 44 **1.98,** maat 46 **2.08,** maat 48 **2.18**
Interlock dames camisoles, ronde hals, 1e keus
vanaf mt. 46 **1.78**
Fantasie dames slips, 1e keus
vanaf mt. 38 **98 ct.,** kleine stijging per maat

DAMES HELANCA SLIPS, diverse modekleuren,
1e keus **1.78 — 1.88 — 1.98**

MEISJES CAMISOLES met kant
1e keus
vanaf mt. 104 **1.08,** kleine stijging per maat

MEISJES SLIPS met kant vanaf 78 ct.

DAMESPYJAMA'S in tricot, satin-feutre en katoen
diverse dessins en kleuren **6.98 8.98 9.88 13.78**

BRUSHED-NYLON NACHTHEMDEN 6.98—11.98
effen en gedessineerd

FLANELLEN MEISJES PYJAMA'S van 4.98 — 7.48
MEISJES NACHTHEMDEN vanaf 5.28
(Brushed-nylon)

NYLON ONDERJURKEN
diverse modetinten ..... **4.78 - 7.68**

NYLON JUPONS ..... **NU! 2.98**

DUSTERS

KATOEN	NYLON	WATTÉ
8.78	17.98	19.78

Prima merk **NYLONS,** met en zonder naad, alle maten. 1e keus. **1.28 — 1.48 — 1.78 — 1.98**

ZIJDEN SHAWLS
diverse kleuren en dessins ..... **1.50 - 2.50**

Mooie partij HEREN OVERHEMDEN
zelfstrijkend ..... **NU! 12.48**

STRETCH MEISJES SLIPS 1e keus
zéér bekend merk 1.48 — 1.58 — 1.68

Coupons VITRAGE en GORDIJNSTOFFEN voor SPOTPRIJZEN

GORDIJNSTOFFEN
ongekende koopjes in gordijncretonne 120 cm br.
2.48 2.88 2.98 3.48 4.88 enz.
Gebloemde LINNEN cretonne 120 cm. br.
NU 6.88 per meter
EFFEN DOBBY IN VEEL KLEUREN, 120 cm. breed
PER METER 4.88 — 3.48

Mooie kwaliteit GORDIJNVELOURS
Kleuren: Koningsblauw, goud, oud-rose, oranje, groen, wijnrood en beige.
(DE FOUTJES MOET U ZOEKEN)
Normaal 18.50 - nu per meter ..... **10.88.**

1e keus TERLENKA MARQUISETTE creme en wit
EXTRA VOORDELIG
Breedte: 90 cm 120 cm. 150 cm. 210 cm. 300 cm.
1.98 2.68 3.48 4.68 6.88

Huishoudtextiel

Alléén de beste kwaliteiten voor héél bijzonder lage prijzen

LAKENS van de bekende Cinderella-fabriek „ASSEPOESTER"

150 x 250	180 x 250
9.95	**11.35**
geborduurd	geborduurd
150 x 250	180 x 250
11.90	**13.25**

BIJPASSENDE SLOPEN 3.15 - 4.50

GRASLINNEN LAKENS

1-persoons	2-persoons
150 x 240	180 x 240
6.98	**7.68**

BIJPASSENDE SLOPEN 1.78

PRACHT KWALITEIT GRASLINNEN LAKENS
1e keus

1-persoons	BIJPASSENDE SLOPEN
150 x 250	**2.48 - 2.50 - 1.98**
8.48	

FLANELLEN LAKENS
1e keus, ECRU

1-persoons	
150 x 240	
7.48 - 6.78	
2-persoons	
175 x 240	180 x 240
8.48	**8.28**

FLANELLEN LAKENS
1e keus WIT
1-persoons
150 x 240 .... **8.48**
2-persoons
175 x 240 .... **9.78**

GROTE PARTIJ
STOFDOEKEN 68 ct.

Zéér bekende merken **THEEDOEKEN**
½ linnen katoen
1,58 **1.38**

Badstof
KEUKENDOEKEN
meest 1e keus, soms met kleine foutjes
2.48 2.28 1.98 1.68

BONTE HANDDOEKEN
GROTE MAAT
½ linnen
Spotkoopje! 1.88

PRACHT SORTERING BADLAKENS
DIVERSE DESSINS EN KLEUREN
13.98 9.98 9.88 9.48 6.98

BADDOEKEN
Een enorme sortering meest 1e keus, soms met kleine foutjes
4.98 - 4.78 - 4.68 - 4.48
3.98 - 3.88 - 3.78 - 3.68
3.48 - 3.18 - 2.98 - 2.78

VINGERDOEKJES
38 34 28 ct.

WASHANDJES
58 ct. 54 ct. 48 ct. 34 ct.

GASTENDOEKJES
Badstof — 40 x 60 cm.
1.68 1.58

ONTBIJTLAKENS
van katoen, mooie pasteldessins, 1e keus
130 x 160 cm
7.98 6.98 5.48

½ linnen **TAFELLAKENS,** ook zeer grote maten vanaf **10.78**

Katoenen **TAFELLAKENS,** ook zeer grote maten **7.48**

SERVETTEN ½ linnen **1,68** katoen **1,28 — 98**

KEUKENKLEEDJES 90 x 90 cm. en 100 x 100 cm. **2.78**
69.48

Heren-tricotage

HEREN SINGLETS, KATOENEN RIBTRICOT
1.48 - 1.58 - 1.78 - 1.98 - 2.18

HEREN SLIPS, KATOENEN RIBTRICOT
1.38 - 1.48 - 2.28 - 2.38 - 2.48 - 2.58

JONGENS SINGLETS 1e keus
KATOENEN RIBTRICOT **VANAF 98 CENT**

JONGENS SLIPS VANAF 98 CENT

INTERLOCK JONGENS SLIPS, 1e KEUS

maat 2	maat 3	maat 4
78 ct.	**88 ct.**	**88 ct.**

FOUNDATIONS
prima BEHA'S 1e keus .... reeds vanaf **2.98**
STEP-INS met elastiek **1.98**
JARRETELGORDELS, tricotnylon,
ruitdessin in bleu en rose .... **NU! 1.98**

Restanten

bonneterie, blouses, badpakken en onderjurken

voor spotprijzen!

Bedden en Dekens

SPECIALE VERKOOP POLYETHER MATRASSEN
1-persoons: 69.48 59.48 49.48 39.48 **28.88**
2-persoons: **108.48**

DEKENS: 1-persoons geblokte Fibrenka dekens, „Hatema" fabrikaat ..... **NU! 18.78**

Aa-Be dralon DEKENS, iets besch.

1-persoons	2-persoons	lits-jumeaux
52.48	**69.48**	**84.48**

PRACHT KWALITEIT ZUIVER SCHEERWOLLEN DEKENS — 't beste van 't beste!
mooie effen tinten, 1e keus

150x220	160x240	190x230	220x240
55.48	**65.48**	**74.48**	**89.48**

MEUBELSTOFFEN

Effen weefstof, cognac en geel, 128 cm breed, per meter **NU! 7.48**

PRACHTIGE MOHAIR VELOURS
„TIENTJES VOORDELIGER"
Prachtige kleuren, normaal p. meter 45.00
NU 28.88.

10% KORTING

op alle **NIET** afgeprijsde matrassen, plaids, tafelkleden, gevulde dekens en kinderdekens.

„ORLON" WIEGDEKENTJES, geel en rose
NU! 12.78

J.Th.Kort

HAARLEM - Gr. Houtstr. 83-87 - Ged. Oude Gracht 86 (onder één dak)

HEEMSTEDE
Raadhuisstraat 52

ZANDVOORT
Gr. Krocht 30-32

IJMUIDEN
Kennemerlaan 41

HAARLEM-NOORD:
Winkelcentrum „Delftwijk"
Rijksstraatweg 533

Ook 's maandags geopend van 1 tot 6 uur

ZOMER '67
Haarlem - Nw. Groenmarkt 26
perez
een wereldnaam in tapijten

Ragfijne, soepele
Bochara's
(grensgebied noord Iran)
95 x 55 *f* 190,-

Vele exclusieve stukken
nu juist binnen uw budget

Kamermaten v.a. f 499,-
Kleine maten, 90 x 50, v.a. *f 59,-*

Veelkleurige Shiraz
306 x 207 *f* 815,-

OPRUIMING
perez
een wereldnaam in tapijten

Klein en groot
eten v.d. Werff's brood
Gasthuisplein 3, telefoon 2129

TOT IN DE PUNTJES VERZORGD
EEN PERFECT GESTOOMD COSTUUM
(mits gebracht en gehaald)
nu slechts f 4,20
KEYSER
KERKSTRAAT-ZANDVOORT

Laat ook uw
vloerbedekking
o.m. Jabo, linoleum, Balotred, Tapiflex, nylontapijt, Heugafelt, enz., en uw
meubelstoffering
klassiek of modern
verzorgen door
't INTERIEUR
Voor complete woninginrichting:
„'t Interieur", Stationsplein 13/15
Telefoon 3346, na 6 uur 2565

SNACKBAR „LIDO"
HALTESTRAAT 24
KROKETTEN
40 cent per stuk
'S MAANDAGS:
KROKETTENDAG
3 voor *f* 1,—

Uw adres voor
VLOEREN,
VENSTERBANKEN en
SCHOORSTENEN
in natuursteen.
TAFELBLADEN
in diverse kleuren marmer
ONYX-TAFELS en
LUXE ARTIKELEN.
NATUURSTEENBEDRIJF
A. LAVERTU
Kam. Onnesstraat 5, telef. 4160
Privé: Reinwardtstraat 28, tel. 4168

Belangrijke

TELEFOONNUMMERS EN ADRESSEN

3043, 3044, 3045 *Politie*
4444 *Politie* (alleen noodgevallen)
2000 *Brandmelding*
4841 *Gemeente-secretarie*
2262 *Informatiebureau Vreemdelingenverkeer,* kiosk Raadhuisplein
4389 *VAMOR-Rijschool „De Branding", Van Lennepweg 75rood*
(02500) 42212 *Garage Flinterman,* Zandvoortselaan 365, Bentveld, SAAB-service-dealer
2071 *Horlogebedrijf C. Waaning,* Kostverlorenstraat 68
2231 *Boekhandel v/h Esvé,* Gr. Krocht 17
2424 *Autobedrijven „Rinko",* Oranjestraat en Stationsplein
2525 *W. Schouten,* centrale verwarming, oliehaarden, gasforn., wasautomaten
2912 *Hotel-Restaurant „Sonnehoeck",* Dr. Smitstraat 5.
(02500) 65185 *Singer naaimachines,* vert. H. Houssart, rep. en demonstr. Rijksstr.w. 122, Haarlem
(02500) 87487 *Singer naaimachines,* vert. P. Houssart, rep. en demonstr., Edinburghstraat 5, Haarlem.
(020) 233872 *Diamond Shop, ja. Barber & Zn,* Keizersgracht 740, Amsterdam
2176 *N.H. verg. „Het Groene Kruis,* secr. P. W. Wels.
2720 *Zuster S. Molenaar-de Wilde*
2382 *Zuster E. Reitsma*
2135 *Gertenbachs Drukkerij, Zandvoortse Courant,* Achterweg 1

OPRUIMING

HATEMA ORLON DEKEN 150 x 220	*f* 73,50	NU	49,90
HATEMA ORLON DEKEN 190 x 230	*f* 83,—	NU	63,—
HATEMA ORLON DEKEN 220 x 240	*f* 119,50	NU	84,—
STAPELBED INCLUSIEF HEKJE EN TRAPJE		NU	119,—
DIVANBED EN POLYETHERMATRAS 80 x 190		samen	59,—
POLYETHERMATRAS - 13 cm dik 80 x 190		NU	59,—

BEDDENSPECIAALZAAK
Kemper
Haltestraat 21 - Telefoon 2119

'k Heb nu veel meer vrijheid van beweging

Met kleine kinderen is de fiets werkelijk een uitkomst! Je kunt „gaan-en-staan" waar je wilt. 't Spreekt natuurlijk vanzelf, dat geen mens z'n kind op een oude, gevaarlijke fiets meeneemt! Hun (en onze) veiligheid is zo'n soepel rijdende, nieuwe fiets waard! En waar heb je groter keus dan bij

VERSTEEGE
HALTESTRAAT 18 — TELEF 4499

Mary Borst
Gediplomeerd schoonheids-specialiste
GEZICHTSBEHANDELING
LICHAAMSMASSAGE
MANICURE
BREDERODESTRAAT 134
Telefoon 3328

GEZINSKREDIET
Direct contant geld. Voor huisinrichting, kleding, vakantie, auto, enz. Al meer dan 300.000 gezinnen gingen u voor. Zonder borg aan ambtenaren en andere vaste werknemers. Snel en discreet. Wettelijke voorwaarden. Kwijtschelding bij overlijden. Vraag inlichtingen bij
NVB GEZINSCREDIET 1926
N.V. NATIONALE VOLKSBANK
Amsterdam Westeinde 10 tel. 237271
Den Haag Rijswijksmarkt 4 tel. 639586
Rotterdam Mauritsweg 45 tel. 135743
DE BANKIER VAN UW GEZIN

Tuiniert U zelf?
TOM LOOS
levert
ZAND
ZWARTE GROND
GRINT en GRASZODEN
MEST
GEKLEURDE TEGELS
FLAGSTONES
SCHELPEN
RIETMATTEN
OPRUIMEN VAN ZAND EN PUIN!
TRANSPORTBEDRIJF
TELEF. 4996

Van DENSEN's centrale verwarmings bedrijf

★ AANLEG
★ OMBOUW
★ ONDERHOUD
★ REPARATIE

★ CENTRALE VERWARMING
★ AARDGAS-INSTALLATIES
★ OLIESTOOK

Vraag vrijblijvend advies.

BOERLAGESTRAAT 19 - TELEF. 2972

ADMINISTRATIEBUREAU BORST
ASSURANTIES
Accountaney - Belastingzaken - Hypotheken - Financieringen
Zandvoort, Brederodestraat 134, telefoon 3328 en 4963
Haarlem, Frederikspark 1, telefoon (02500) 20954

NEEM EEN ECHTE
centrale verwarming
van een erkend installateur. FINANCIERING TOT 100%
„TECHNISCH WERK"
Zandvoort, Thorbeckestraat 19, tel. 3270

Elec. Techn. Bur. Berkhout
Erkend P.E.N.-installateur
Installaties **Fornuizen**
Reparaties **Boilers**
Onderhoud **Wasmachines enz.**
PARADIJSWEG 4 ACHTER — TELEFOON 5023

Polaroid zonne-brillen reeds v.a. f 14,75
A. G. Slinger
GROTE KROCHT 20a
Telefoon 43 95
"POLAROID" is het handelsmerk van Polaroid Corp., Cambridge, Mass. U.S.A.

Schildersbedrijf
H. C. v. Gog
en v/h R. WOLTHUIS
Ook **uw schilder**
A. J. v.d. Moolenstraat 38
Telefoon 4969

Beatbanden
vanaf *f* 3,50
H. Lansdorp
JUWELIER - HORLOGER
KERKSTRAAT 33, TELEFOON 2359

Reisbureau
Kerkman
Telefoon 2600 — GROTE KROCHT 18
MAANDAGMIDDAG: Madurodam
DINSDAGMIDDAG: Volendam-Marken
WOENSDAG: Rotterdam-Delft-Aalsmeer
DONDERDAG: Brussel (geen pas of derg. nodig)
VRIJDAGMORGEN: Alkmaar (Kaasmarkt)
VRIJDAGMIDDAG: Molentocht
Stap eens in en u geniet een heerlijke dag of middag.
VRAAGT ONS UITGEBREID PROGRAMMA

VOOR AL UW
RIJBEWIJZEN
VAMOR-AUTORIJSCHOOL
C. L. KOOMEN
Telefoon 4419

Radio Peeters n.v.
ruimt op vanaf 13 juli 9 uur
tegen „onmogelijke" prijzen.
„cash en carry"
b.v. Aristona/Philips t.v. 59 cm met kleine kastschade van *f* 799,- voor *f* 499,—
Van Woustraat 74-82-84 - Amsterdam
Telefoon 760333
Burg. van Fenemaplein 18 - Zandvoort
Telefoon (02507) 2050

Seizoen-opruiming
NOTTEN
BABYGOED, KINDERKLEDING
Haltestraat 58-59
Restanten van
ZOMERJURKJES
TERLENKA PLOOIROKJES ... 7,98
JONGENS BLOUSE MET KORTE M. ... 2,98
BONT BEDRUKTE
JONGENS' BLOUSEN MET LANGE M. ... 3,98
DIOLEN REGENMANTELTJES 11,95
POPLIN REGENMANTELTJES ... 11,95
KOALA KINDERPYAMA'S VANAF ... 6,—
enz. enz.

E. van der Linden
Interieurverzorger - Stoffeerder
Specialist in klassieke meubelstoffering
BREDERODESTRAAT 30, ZANDVOORT
Telefoon (02507) 4973
Grote collectie VLOERBEDEKKING

Autoverhuur Zandvoort
HUUR voor uw vakantie een VEILIGE AUTO op een betrouwbaar adres!
Quick Service Zandvoort
Alle reparaties aan uw wagen vlug en voordelig
AUTOSHOP ZANDVOORT
Alle accessoires en onderhoudsmiddelen
Dr. SCHAEPMANSTRAAT 1 hk Brederodestraat
Telefoon 4580

ZOMER '67
Haarlem - Nw. Groenmarkt 26
perez
een wereldnaam in tapijten

Veelkleurige
Salonkleden
220 x 138 *f* 380,-

Solide Mehribans *(noord-west Perzië)*
b.v. 287 x 200 *f* 915,-

Ragfijne Bochara salonmaatjes
114 x 39 *f* 149,-

Kussens te kust en te keur kies v.a. f 38,-

OPRUIMING
perez
een wereldnaam in tapijten

★ Elke tijnproever prefereert: **LEFFERTS wijnen en gedistilleerd!** ZEESTRAAT 44 - TELEFOON 2254 ★

T.V. VERHUUR
Antennebouw
J. KERKMAN, telef. 4307
Burg. Beeckmanstraat 36

Het adres voor
goed en verantwoord schilderwerk
Schildersbedrijf
C. J. PAAP
Burg. Beeckmanstraat 33
Telefoon 4755

PRIJSBEWUST???
Aluminium jaloezieën met 5 jaar garantie, zelfremmend, in vele uitvoeringen en kleuren, rechtstreeks v. fabriek 25% voordeliger. Fabr. Nic. v.d. Laanstr. 2, Haarlem, tel. 14611-13016. Voor Zandvoort telefoon (02507) 4012.
Bezoekt onze showroom. Aangesl. bij het Inst. voor consumentenvoorlichting.

VOOR PIANO'S
Van Kessel
Uitsluitend techn. praktijk
Ged. Oude Gracht 114
Haarlem. tel. 21036

Bezoek de gezellige herberg
't Rechthuis
van HANS EN PUCK
te Rijnsaterwoude
gelegen aan het
Braasemermeer
Prachtig en rijk viswater;
verhuur van roeiboten
LOGIES MET ONTBIJT
Telefoon (01721) 214
Donderdags gesloten

RIJSCHOOL
„TOLLENS"
De hogeschool voor autorijkunst voor Zandvoort en omstreken.
V.W. 1300
en
NSU PRINZ
Ook voor *vrachtwagens!*
TOLLENSSTRAAT 13
Tel. (02507) 3598 bgg. 2076

Verhoog haar Levensverzekering!
Een prachtkans voor een hoge uitkering, als u uw vrouw nog langer laat wassen met die oude versleten wasmachine. Van de Velo KRIJGT u een HOGE UITKERING voor die OUDE WASMACHINE. Tot *f* 200 geven wij bij aankoop van zo'n solide Velo-volautomaat.
Wacht niet te lang, doe uw keus.
VELO, Zeestraat 37, Zandvoort, telefoon 4590
VELO, Grote Markt hoek Jansstraat, Haarlem, telefoon 10117

HONDENTRIMSTER
voor het trimmen, knippen en toileteren van uw hond. Mej. M. Bouberg-Wilson, gediplomeerd trimster met rijke praktijkervaring.
Trimt bij U aan huis.
Kostverlorenstraat 121.
Telef. (02507) 4024

Autoverhuur D. F. Pieters
Steeds de nieuwste wagens alle van 1966 en 1967.
f 4,- per dag
Opels Kapitän - Rekord Kadett - Volkswagens - Daf en Chevrolet Impala's
Haarl.str. 2, tel. 4200 en 3652

N. Visser ruimt alle soorten afval op met TRACTOR en WAGEN. Billijke prijs.
KRUIWAGENS MEST te koop à 2,50.
Kruisweg 13.

Ladders
Kamer- en zaalsteigers te huur en te koop. B. Hagen Burgwal 107, Haarlem. telefoon (02500) 16227.

Voor al uw SCHILDER- en BEHANGWERK is dit uw adres: P. G. JAGER, Damstraat 25, Haarlem.
Telefoon (02500) 15079.

Visitekaartjes
Gertenbachs Drukkerij
Achterweg 1

Café-restaurant-bar
„De Kousenpael"
HALTESTRAAT 25 - TELEFOON 2567

„De Kousenpael"

Geweldig was de belangstelling bij de heropening van „De Kousenpael". Bloemen en andere felicitaties hebben ons even stil gemaakt.
Wij danken allen, die op enigerlei wijze van hun attentie hebben doen blijken, van harte.
Fam. Bluijs jr.

Zandvoort, juli 1967

30
onderstaande speciaalzaken nodigen u uit voor een bezoek aan de grandioze
KOELKASTEN SHOW
vanaf ZATERDAG 15 t.m. 22 JULI 1967
Openingstijden: MAANDAG t.m. ZATERDAG
van 9.00—17.00 uur
DINSDAG en VRIJDAG
tot 22.00 uur
in de toonzaal van
C. J. van den Broek - Haarlem
Technische Handelsonderneming N.V.
o.a. importeur van „NEFF" en „NORGE" KOELKASTEN
Cruquiusweg Heemstede naast de Gashouder
GRATIS
Entree-Consumpties en ruime parkeergelegenheid Tijdens de show
DRASTISCHE PRIJS-VERLAGINGEN
Gratis toegangskaarten verkrijgbaar bij onderstaande speciaalzaken:

BENNEBROEK:	P. A. G. Versteege, Rijksstraatweg 29, tel. 02502-6624
HAARLEM:	Fa. Gebr. Everts, Wagenweg 104, tel. 023-12730, 12181 De Graaf, Prinses Beatrixplein 5, Parkwijk, telefoon 023-12081 Hendriks, Ged. Oude Gracht 116, telefoon 023-13110 Kok, Kruisstraat 3-5, tel. 023-11008, 14689 Van Kordelaar, Rijksstraatweg 151-153, tel. 023-50769 Byzantiumstraat 17, tel. 023-16052 n.v. J. H. Schous, Oude Groenmarkt 14-16, telefoon 023--11266. Fa. P. Schouten, Kastanjestraat 47, hoek Pijnboomstraat, tel. 023-54806 J. Timmermans, Gen. Cronjéstraat 14, tel. 023-62109 Fa. v.h. Waterbolk, Kl. Houtstraat 30-32, tel. 023-10906
HEEMSTEDE:	Fa. G. Rekoert, Zandvoortselaan 10, tel. 023-81762 Smit, Binnenweg 22, tel. 023-82670
HILLEGOM:	Jac der Nederlanden, Hoofdstraat 154, tel. 02520-5158 Fa. v.h. L. Schoonderbeek, Hoofdstraat 122, telefoon 02520-5415, 7379 Fa. H. van 't Slot, Hoofdstraat 79, tel. 02520-5765.
HOOFDDORP:	Fa. Gehrels, Kruisweg 987, tel. 02503-6389. Leen, Parklaan 5, 02503-6352
LISSE:	Jan van der Reijden, Julianastraat 126, tel. 02530-4100 Van Rooijen, Kanaalstraat 53-55, tel. 02530-3549. Fa. Dirk Schouten, Kanaalstraat 74-78, tel. 02530-4241
NIEUW VENNEP:	Fa. Wed. H. M. v. Buijten, Hoofdweg 1304-1308, telefoon 02526-223.
NOORDWIJKERHOUT:	H. Hekker, Kerkstraat 49, telefoon 02533-2257
SANTPOORT:	Leipoldt, Hagelingerweg 73, tel. 02560-7957. Fa. Kouwenhoven, Bloemendaalsestraatweg 50, telefoon 02560-6482.
SASSENHEIM:	De Gasspecialist v.h. P. J. van der Hulle, Hoofdstraat 251, tel. 02532-7284. IJsselmuiden & Zonen, n.v., Hoofdstraat 204, telefoon 02532-8541.
IJMUIDEN:	Van Breemen, Velserduinplein 1, tel. 02550-12313. J. A. F. Tol, Kennemerlaan 81, tel. 02550-14139. Fa. De Vilder, Velserduinweg 173, tel 02550-12346.
ZANDVOORT:	P. van Loon, Bilderdijkstraat 7, tel. 02507-2508.

Familiedrukwerk
Gertenbachs Drukkerij
Achterweg 1, telefoon 2135

DOKTERS-, WIJKZUSTERS- en APOTHEEKDIENST

DOKTOREN:
Inlichtingen over de zondagsdienst worden verstrekt via het telefoonnummer van de huisarts.

WIJKZUSTER:
Zondag 16 juli
A. M. Stiphout, v. Lennepweg 57, tel. 4294

APOTHEEK:
15—21 juli
avond-, nacht- en zondagsdienst Zandvoortse Apotheek, Haltestraat 8, telefoon 3185.

DIERENARTSEN Haarlem en Omstreken
bij afwezigheid raadplege men (uitsluitend telefonisch) fa. Mathot, telefoon (02500) 11990.

PREDIKBEURTEN

HERVORMDE KERK, Kerkplein
9 uur: Evangelischer Gottesdienst t.b.v. de dultse gasten.
Dr. Wolfgang Tilgner, pred. te Lüdenscheidt.
Zondag 16 juli
10.30 uur: ds. C. de Ru.

NED. PROTESTANTENBOND
Brugstraat 15
Zondag 16 juli
10.30 uur: mevr. dra. M. M. Hoogslag-van Soeren (rem.), Hoorn.

GEREFORMEERDE KERK
Julianaweg 15
Zondag 16 juli
9 uur: ds. F. H. Veenhuizen, Overveen.
19 uur: ds. J. M. v.d. Brink, IJmuiden.

PAROCHIE H. AGATHA, Grote Krocht
Zaterdag: 19.30 uur.
Zondag: 7.30, 9.30 (hoogmis), 11.30 en 19.30 uur.
Bijkerk, Noord, Linnaeusstraat:
Zondag 8.30 en 11 uur.

NED. CHR. GEMEENSCHAPSBOND
Gedurende de maanden juli en augustus geen samenkomst.

NIEUW APOSTOLISCHE KERK
Wilhelmina Kleuterschool, Lijsterstraat 3
Zondag 9.30 uur.
Donderdag 20 uur.

JEHOVA'S GETUIGEN
Willem Draijerstraat 5
Zondag 9.30 uur: dagtekstbespreking.
Maandag 20 u.: gezamenlijke bijbelstudie
Zaterdag 9 uur: dagtekstbespreking.

HUMANISTISCH VERBOND.
Maandag 17 juli, 19.40 uur radiotoespraak door de heer J. de Leede. Onderwerp: „Portret van een humanist".

Nathan Mogendorf een Hollandse architect in Israël weet dat zijn land enorme uitgaven te wachten staat

voor het bouwen van woningen, de aanleg van wegen en de voorziening van water, gas en elektriciteit om duizenden daklozen een nieuw bestaan te verzekeren. Joden en Arabieren. In de grensgebieden. In heel Israël

doe mee aan de 3 UUR LOONAKTIE voor Israël

Economisch Sociale Aktie Israël, Kerkstraat 128, Amsterdam-C, telefoon 247224

67e jaargang no. 54 - Verschijnt dinsdags en vrijdags

Opgericht in 1900

DINSDAG 18 JULI 1967

ZANDVOORTSE COURANT

voor ZANDVOORT, BENTVELD en AERDENHOUT

Redaktie en administratie: Achterweg 1 Telefoon 2135 Postbus 23 Advertentieprijs: 15 ct per mm-hoogte

UITGEVER: IJS DE JONG, GERTENBACHS DRUKKERIJ, ACHTERWEG 1, TELEFOON 2135

Abonnementsprijs ƒ 8,— per jaar
Losse exemplaren 10 cent.
Girorekening 52 33 44 t.n.v. IJs de Jong
Per post ƒ 9,—; buitenland ƒ 10,—

Voor het eerst sinds 100 jaar.

Levensduur iets kleiner

van mannen in ons land

De gemiddelde levensduur van de Nederlandse man is voor het eerst sinds meer dan een eeuw iets kleiner geworden. In de periode 1956-1960 bedroeg deze nog 71,4 jaar; in 1961-1965 is hij gedaald tot 71,1 jaar.

Dit blijkt uit een zo juist verschenen publikatie van het Centraal Bureau voor de Statistiek, Sterftetafels voor Nederland, afgeleid uit waarneemingen over de periode 1961—1965, een uitgave van de Staatsuitgeverij. (ƒ 6,—).

De gemiddelde levensduur van de Nederlandse vrouwen toont daarentegen nog steeds een stijging. In 1956—1960 bedroeg deze 74.8 jaar; in 1961—1965 75.9 jaar.

Het verschil in dit opzicht tussen mannen en vrouwen heeft verschillende oorzaken. In de leeftijd van 17 tot 27 jaar is de sterftekans voor mannen twee keer zo groot als die voor vrouwen, wat vooral moet worden toegeschreven aan verkeersongelukken.

Ook op oudere leeftijd, in het bijzonder tussen 50 en 65 jaar, is er een groot verschil in sterfterisico. Hier heeft de belangrijk hogere sterfte onder de mannen vooral als oorzaak: de aandoeningen van de kransslagaderen van het hart en bepaalde nieuwvormingen (kanker).

„Uitgaande van de pensioengerechtigde leeftijd van 65 jaar blijkt", aldus deze publikatie, „dat deze onder de verhoudingen van de periode 1840—1851 slechts door 25 pct. van de levendgeboren mannen werd bereikt, onder die van het begin deze eeuw door 46 pct., in de jaren dertig door 68 pct. en onder de huidige omstandigheden door 74 pct. der levendgeboren mannen".

„Hierbij zij er de aandacht op gevestigd dat dit percentage in de jaren vijftig nog 76 bedroeg en dat sindsdien dus van een teruggang sprake is geweest. Daartegenover blijkt voor de vrouwen een ononderbroken toeneming van 28 pct. volgens de sterftetafels 1840—1851 tot 85 pct. overeenkomstig de huidige."

Een aanmerkelijke verbetering binnen de groep van de vrouwen is, dat van 100 meisjes van 15 jaar in het begin van deze eeuw slechts 83 de leeftijd van 49 jaar bereikten. Onder de huidige omstandigheden zijn dit er 97. Dit betekenkt dat de omvang van de nataliteit (het geboortecijfer) nauwelijks meer wordt beinvloed door de sterfte van vrouwen in hun vruchtbare jaren.

De gemiddelde levensduur voor vrouwen in ons land (75.9 jaar) is hoger dan in enig ander Europees land. De grens van de 75 jaar wordt alleen overschreden in Frankrijk, Noorwegen en Zweden.

Wat de mannen betreft zijn de cijfers in Noorwegen en IJsland iets gunstiger, maar de gemiddelde levensduur in ons land overtreft die van onder meer België, West-Duitsland, Frankrijk en Denemarken.

Het verschijnsel dat er een verschil bestaat tussen de gemiddelde levensduur van mannen en vrouwen komt in al deze landen voor. Het verschil loopt uiteen tussen 4.1 jaar (Denemarken) en 7.1 jaar (Frankrijk).

Aan zet

Om eens wat afwisseling te brengen, is hier voor de probleemliefhebbers een 16-zet. *Zie diagram*

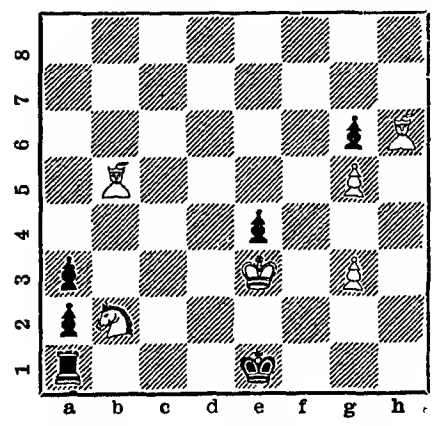

(Wit: Ke3, Lb5, Lh6, Pb2, pionnen g3 en g5; Zwart: Ke1, Ta1, pionnen a2, a3, e4 en g6)

Wit geeft mat in 16 zetten! Het lijkt moeilijker dan het is, want zie maar: 1. Lh6-f8, a3xb2, 2.Lf8-b4+, Ke1-d1, 3.Lb5-a4+, Kd1-c1, 4.Lb4-d2+,Kc1-b1, 5.Ke3-e2!, e4-e3, 6. Ld2-b4!, Kb1-e1, 7. Lb4-a3!, Ta1-b1, 8. La3-c5!, Tb1-a1, 9. Lc5xe3+, Kc1-b1, 10. Le3-c5, Kb1-c1, 11. Lc5-a3!, Ta1-b1, 12. La3-d6!, Tb1-a1, 13. Ld6-f4+, Kc1-b1, 14. Ke2-e3, Kb1-e1, 15. Ke3-d3+, Kc1-b1, 16. La4-c2 mat!

Dit probleem, een creatie van Rodivilov, behaalde recentelijk in een concours van het tijdschrift Schachmatisty Rossii een verdiende eerste prijs. In diezelfde wedstrijd kreeg het volgende probleem van Karpov een tweede prijs:

Wit: Kh1, Th3, Td8, Lh8, Pd1, Ph5, pionnen c3, c4 en g4; Zwart: Ke4, Ta1, Tb2, Pb3, Lc1, pionnen e7 en h2.

De opgave luidt: Wit speelt en geeft mat in vijf zetten. Dat gaat aldus: 1. Td8-d7, e7-e6, 2. Td7-d6, e6-e5, 3. Td6-d5, Ta1-a5, 4. Td5-d2! en mat op de volgende zet. Een ingenieuze constructie!

En tenslotte „switchen" we over naar het gebied van de eindspelstudie. U kunt Uw krachten beproeven op een kleine studie van de Rus Zachodjanskin. De stelling is: Wit: Kd7, Le8, pion f7; Zwart Kb5, pion b2, en de opgave luidt: Wit speelt en wint.

De oplossing publiceer ik volgende week.

Correspondentie aan A. C. v.d. Tak, Wilhelminastraat 28, Haarlem.

POLITIE TRAD OP TEGEN VIETNAM-DEMONSTRANTEN

Zondagmorgen heeft de politie van de badplaats twaalf jonge mensen uit Amsterdam en Haarlem aangehouden die in de Zandvoortse straten op vreedzame wijze demonstreerden tegen de Amerikaanse oorlogshandelingen in Vietnam. De politie hield de demonstranten aan omdat zij vooraf geen vergunning voor de protestmars hadden aangevraagd.

De Vietnam-betogers werden in de omgeving van het station staande gehouden en met een auto van de reserve-politie naar het bureau aan de Hogeweg overgebracht. Hier hadden zij een onderhoud met burgemeester A. Nawijn. Later werden de demonstranten, zonder dat tegen hen proces verbaal was opgemaakt, weer op vrije voeten gesteld. De borden die de betogers meevoerden konden zij gisteren terug halen.

DUINBRAND NABIJ KONINGSHOF

De brandweer heeft zondagavond omstreeks half negen met groot materieel de strijd aangebonden tegen een duinbrand achter het landgoed Koningshof in Bentveld. Na een anderhalf uur durend gevecht met de in duinbegroeiing hoog oplaaiende vlammen slaagde men er in het vuur meester te worden. Er ging circa 300 m2 duinbeplanting verloren. De brand is waarschijnlijk veroorzaakt door het wegwerpen van een brandende sigaret of sigaar.

VERKEERSONGEVALLEN

Door tot op heden nog onbekende oorzaak botste zondagmiddag een 62-jarige Amsterdammer met zijn bromfiets in de Haarlemmerstraat tegen een boom en kwam vervolgens op het fietspad terecht. In bewusteloze toestand en met een zware hersenschudding werd hij naar een Haarlems ziekenhuis overgebracht. Bij de botsing raakten zestig diepvrieskippen, die de man achter op zijn brommer vervoerde, over de rijbaan verspreid. Op verzoek van de politie ontfermde 'n poelier zich over de diepvrieskippen. Toen echter bleek dat de kippen bedorven waren zijn zij door de politie „ter aarde besteld".

□

Met snijwonden en een hersenschudding moest zondagmiddag een 16-jarige typiste uit Amsterdam in een Haarlems ziekenhuis worden opgenomen, nadat zij op het rijwielpad aan de Noord-Boulevard met haar brommer in botsing was gekomen met een onverwacht overstekende voetgangster. Laatstgenomende bleef ongedeerd.

WANDELEN MET N.S.

De reeks wandelingen die de Nederlandse Spoorwegen organiseert met aansluitend vervoer, is uitgebreid met de wandeling IJmuiden- Zandvoort, een strandtocht die ongeveer drie uur duurt. De wandeling kan het hele jaar door worden gemaakt.

Het programma „Wandelen met N.S." omvat nu tochten bij Castricum (duinwandeling), Oisterwijk (bossen en vennen), Hulshorst/Nunspeet, Lunteren, Wolfheze (de Thysse-wandeling), en de Linge-wandeling, tussen Leerdam en Beesd.

GUNNING voor VERBOUWING VERLEEND

De verbouwing van het destijds door de gemeente aangekochte bedrijfspand aan de Schoolstraat, bestemd voor het onderbrengen van de afdeling bevolking van de gemeentesecretarie, is door b. en w. opgedragen aan de firma H. Booman te Vijfhuizen voor een bedrag van ƒ 61.275,—. De aanleg van de centrale verwarmingsinstallatie zal voor de somma van ƒ 11.000,— worden verricht door „Technisch Werk" in Zandvoort.

Bruine bonen en eenzaamheid

Uitjes horen er bij.

Tante Agaat moest weer eens naar haar nicht in Didam. En dat betekende voor mij een week kamperen in het huis waar ik woon. Want ik doe niet mee aan familiebezoeken en trouwens die nicht uit Didam is geen familie van mij. En was ze dat wèl dan was ik toch niet mee gegaan. Ik hoop dat u uit een en ander hebt kunnen opmaken dat ik alleen thuis bleef.

Tante ging van maandag tot en met zaterdag, want ze vond het ongezellig voor me als ik een weekeinde alleen zou zijn. Inderdaad, tante is een gevoelige vrouw. Van te voren had ze alles wat ik nodig kon hebben in huis gehaald, had hele brieven overal opgespeld, zoals b.v. eentje met fel rood potlood op de televisie: „Met onweer: antenne er uit." En (met een pleister op de keukentegels): „Denk aan de waakvlam van het gas!" Ze is altijd nog een beetje bang van het aardgas. Verder had ze de telefoonnummers van politie, brandweer, huisarts en een Haarlems ziekenhuis op een lijstje gezet en dit naast het telefoontoestel gehangen. Waarom ze het ziekenhuis er bij zette, was me niet duidelijk. Als de nood aan de man kwam, zou ik toch immers zelf moeilijk om opname kunnen verzoeken. Maar goed, tante Agaat is nou eenmaal wat zorgzamer dan de doorsnee vrouw.

Toen ze weg was (maandagmorgen) ben ik naar de krant gegaan om te zeggen dat ik alleen was. Overbodig, zult u zeggen. Ja, dat is zo, maar ik zei het.

En nu zal ik u in een zeer beknopte dagboekvorm een relaas geven van mijn wedervaren. Er is natuurlijk veel meer gebeurd, maar dit was wel het voornaamste.

MAANDAG — Tante is net weg. Ik heb haar naar het station gebracht. Er is van alles in huis, want ze kent mijn voorliefde voor lekker eten. Ik kijk of er bruine bonen zijn, want dat is m'n eerste maaltijd.

Op tijd bedenk ik, dat dit dan dinsdag moet zijn, want bruine bonen moeten een nacht in de week staan. Dus zet ik twee pond bruine bonen in de week. Het is warm. Ik kijk of er uien zijn. Jawel, dat zit dus goed, want bruine bonen zonder uien vind ik niet lekker. 's Middags heb ik me verslapen en daardoor m'n Tour de France verslag gemist. Niet dat ik zo van hard fietsen houd, maar voor de documentatie moet je je soms opofferen. Omdat ik niks in de week heb gezet op zondag, besluit ik een boterhammetje te eten.

's Avonds teevee. Het songfestival in Knokke is eigenlijk waardeloos. Voortijdig trek ik de antennes er al uit, want het kan na zo'n dag best gaan onweren.

DINSDAG — De bruine bonen in de pan zijn enorm uitgezet. Ik zie dat ik genoeg heb voor een kleine nederzetting van een kazerne. Het is nu zeer warm. 't Huis ziet er vreemd uit. Zonder vrouw is een man niks, maar een huis ook niet. Ik doe m'n werk een beetje lusteloos. Er komt geen mens. Zeker uit respekt voor m'n eenzaamheid. Ik ga naar de krant en jaag iedereen op stang uit ballorigheid. Ze werken me de deur uit. Ik probeer wat gezelligheid op m'n eentje te bereiken en ga een middagdutje doen. De Tour de France zie ik maar half. Om ziek te worden als je dat gezwoeg in die hitte ziet.

Ben vanmiddag even naar het strand geweest. Ziet er goed uit. Stoeleman had geen tijd voor me. Tante Jans is een schat. Die bood me aan deze week bij haar te komen eten. Omdat Oom Bas (Stoeleman) nogal ondoorgrondelijk keek bij dit voorstel, heb ik het aanbod afgeslagen. Ik had trouwens bruine bonen in de week staan. Ik fruit de uitjes (een kilo) in een pakje boter en zet de bruine bonen op. Ik heb ze in een soeppan moeten doen, want ze zijn nu erg uitgezet. Het huis is stoffig, maar dat doet me niks. Ben zeer laat naar bed gegaan. Het songfestival was erg aardig. Die ene Engelsman kan verdraaid goed fluiten. Er staat melk zuur te worden op de keldertrap. Ik ben ook geen man voor melk en zure melk mag ik helemaal niet. Ik besluit de melk te vervangen door bier. Een prettig idee om mee in te slapen. Morgen moet ik hier halen.

WOENSDAG — Je kunt haast niet zien dat er wat van die bruine bonen af is en toch heb ik er gisteren behoorlijk van gegeten. Vandaag moet ik er dobbelsteentjes spek bij hebben, dat was ik vergeten. Het is drukkend. De melkman heeft een nieuwe fles melk gebracht. Die heb ik aan de kinderen van de buren gegeven. Ik haal een voorraadje bier en een pakje rooktabak voor m'n pijp. Opeens voel ik me niet zo eenzaam meer. Ik heb nu al vast de antennes van de teevee er uit getrokken. Je kunt nooit weten. De bruine bonen zijn nu pas echt lekker. Ik eet uitgebreid, want er is nu spek bij Op de krant zeggen ze dat dit geen eten is met zulk weer. Waarom eigenlijk niet. Moet je dan ook met warm weer niet in leven blijven? Omdat de antennes er uit zijn, zie ik niets van wat er op de TV gebeurt. Geeft niks, we hebben vuurwerk en dat maakt genoeg herrie.

DONDERDAG — Vanmorgen vroeg de schrik van m'n leven. Het begon opeens te waaien en te regenen. Het lichten was niet van de lucht. Ik moest het bed uit om alles dicht te doen. Dat was half vier. Daarna heb ik niet meer geslapen. Ik rende ook nog voor niks naar ons TV-toestel, maar de antennes waren er al uit. Om weer in slaap te geraken, dronk ik een flesje pils, maar dat hielp geen fluit. Integendeel, ik kreeg trek in bruine bonen en heb toen om vier uur in de morgen reeds wat genomen van mijn portie voor de avond. Het kon er wel af, ik heb nog genoeg. Ik eet van hetzelfde bord, dus ik heb haast geen afwas. Voel me toch een beetje vreemd. Vooral in maag en buikstreek. Zeker zenuwen van de eenzaamheid.

VRIJDAG — Morgen komt tante weer thuis. Ik koop bloemen. (Het water van de oude bloemen ruikt heel erg vies).

Ik doe wat huishoudelijk werk, zoals kamers stofzuigen en het gastoestel schoonmaken, want ik heb tamelijk erg gemorst met het uitjes fruiten en het spek bakken. Geen TV vanavond na de bruine bonen. Ik voel me niet erg goed. Ik schijn maagbezwaren te hebben. Vroeg naar bed. Heb niet eens trek in een pilsje. 's Nachts droom ik van een enorme berg bruine bonen. Ik moest nog een keer naar beneden. Nee, ik ben niet in orde.

ZATERDAG — Tante is weer thuis. Ze vond mij er niet goed uit zien, zei ze. Onderweg van het station naar huis zei ze: „Zal ik je lievelingskostje vandaag eens maken? Bruine bonen met gefruite uitjes?"

Ik had de moed niet het haar uit te leggen.

BARTJE

Werkgelegenheid iets ruimer

in de maand juni

Gedurende de maand juni daalde de geregistreerde arbeidsreserve van mannen van 63842 tot 60656. De bezetting op aanvullende werkgelegensheidsobjecten verminderde van 2720 tot 2504. Het aantal openstaande aanvragen om mannelijk personeel steeg van 45948 tot 51847. Het voor seizoen gecorrigeerde cijfer van de geregistreerde arbeidsreserve van mannen steeg van 88100 tot 89200. De vraag naar mannelijk personeel liep, na seizoencorrectie, terug van 45700 tot 42900.

Als gevolg van seizoenmatige invloeden doet zich jaarlijks gedurende de maand juni een daling voor in de werkloosheid, die ook in de verslagmaand kan worden waargenomen. In de voorgaande maanden werd deze factor meer dan gecompenseerd door de invloed van conjunturele en overige factoren. Per saldo steeg hierdoor de voor seizoen gecorrigeerde werkloosheid van mannen gedurende de eerste vijf maanden van dit jaar met rond 6000 per maand. Gedurende deze maand bleef de stijging van het voor seizoen gecorrigeerde cijfer evenwel beperkt tot ca. 1000. Hoewel dit tegen de achtergrond van de tot nu toe geconstateerde ontwikkeling een relatief gunstige indruk maakt, mogen hieruit geen conclusies worden getrokken m.b.t. het verdere verloop van de werkloosheid.

De toeneming van de voor seizoen gecorrigeerde werkloosheid in de verslagmaand kan worden gezien als de resultante van een daling van de werkloosheid onder de bouwvakarbeiders en een stijging in de overige beroepsgroepen.

Het aantal werkloze bouwvakarbeiders verminderde van 17100 tot 14900. Deze daling is betrekkelijk groot voor de maand juni.

In de andere beroepsgroepen was de ontwikkeling minder gunstig, zodat hier na correctie voor seizoeninvloeden geen daling kan worden geconstateerd.

Het aantal werkloze vrouwen steeg met 400 tot 6500, in tegenstelling tot een gebruikelijke daling in de maand juni. Deze ontwikkeling deed zich vooral voor onder het kantoorpersoneel.

Regionaal gezien blijkt, dat de relatief gunstige ontwikkeling in deze maand voor een deel moet worden toegeschreven aan de vrij sterke daling van de voor seizoen gecorrigeerde werkloosheid in de provincie Gelderland. Met uitzondering van de provincie Drenthe en Utrecht, heeft zich in alle andere provincies een stijging van de werkloosheid voorgedaan.

De toetreding van schoolverlaters tot de arbeidsmarkt, welke in de zomermaanden haar top bereikt, leidde gedurende de verslagmaand tot een stijging van de werkloosheid van jongeren. Bij de mannen steeg de werkloosheid van personen jonger dan 19 jaar van 4100 tot 4800, bij de vrouwen liep de werkloosheid van jongeren op van 1000 naar 1400. Gegeven de ontwikkeling in voorgaande jaren blijkt deze stijging niet uitzonderlijk.

OPRUIMING

De loper die u altijd net te kostbaar vond

300 x 100 *f* 225,-

Haarlem - Nw. Groenmarkt 26

perez

een wereldnaam in tapijten

ONGEVAL OP CIRCUIT

Zondagavond vloog tijdens een rit op het circuit een 53-jarige tandarts uit Wormerveer nabij de „Vijverhut" met zijn wagen uit de bocht. Met rugklachten werd hij ter observatie in een ziekenhuis in de Spaarnestad opgenomen. Zijn auto werd totaal vernield.

INDELING ZANDVOORTMEEUWEN 1 IN KNVB-COMPETITIE

Het eerste elftal van Zandvoortmeeuwen, dat in het afgelopen seizoen naar de twee de klasse promoveerde, is voor de a.s. voetbalcompetitie door de KNVB ingedeeld in district West 1, 2e klasse A, tezamen met de voetbalclubs DEM (Beverwijk); EVC (Edam); HFC (Haarlem); OSV (Oostzaan); Purmerstijn (Purmerend); QSC (Wormerveer); Stormvogels (IJmuiden); Vitesse '22 (Castricum); VVB (Velsen-Noord); WSV '30 (Wormer); Zaandijk.

Belangrijke TELEFOONNUMMERS EN ADRESSEN

3043, 3044, 3045 *Politie*
4444 *Politie* (alleen noodgevallen)
2000 *Brandmelding*
4841 *Gemeente-secretarie*
2262 *Informatiebureau Vreemdelingenverkeer,* kiosk Raadhuisplein
4389 *VAMOR-Rijschool „De Branding", Van Lennepweg 75rood*
(02500) 42212 *Garage Flinterman,* Zandvoortselaan 365, Bentveld, SAAB-service-dealer
2071 *Horlogebedrijf C. Waaning,* Kostverlorenstraat 68
2231 *Boekhandel v/h Esvé,* Gr. Krocht 17
2424 *Autobedrijven „Rinko",* Oranjestraat en Stationsplein
2525 *W. Schouten,* centrale verwarming, oliehaarden, gasforn., wasautomaten
2912 *Hotel-Restaurant „Sonnehoeck",* Dr. Smitstraat 5.
(02500) 65185 *Singer naaimachines,* vert. H. Houssart, rep. en demonstr. Rijksstr.w. 122, Haarlem
(02500) 87487 *Singer naaimachines,* vert. P. Houssart, rep. en demonstr., Edinburghstraat 5, Haarlem.
(020) 233872 *Diamond Shop, ja. Barber & Zn,* Keizersgracht 740, Amsterdam
2176 *N.H. verg. „Het Groene Kruis,* secr. P. W. Wels.
2720 *Zuster S. Molenaar-de Wilde*
2382 *Zuster E. Reitsma*
2135 *Gertenbachs Drukkerij, Zandvoortse Courant,* Achterweg 1

OPRUIMING

Vele exclusieve stukken nu juist binnen uw budget

Haarlem - Nw. Groenmarkt 26

perez

een wereldnaam in tapijten

MET EN ZONDER LEESBRIL

Nieuwe boeken Openbare Bibliotheek

Romans.

Bernlef - Paspoort in duplo. 1966
Het Beste Boek. Deel XI. 1967
Boon - Uitleenbibliotheek. 1966
Carmiggelt - 100 dwaasheden. 1946
Doyle - Het teken van de vier. (Det.) 1890
Emants - Waan. 1905
van Eyk - Zeg maar Jozéfine. 1967
Gomes - Het ezeltje. 1966
Berger - Im roten Hinterhaus. 1966
Trevor - The boarding-house. 1965
Trouncer - The passion of Peter Abélard. 1965.
Arnothy - Le jardin noir. 1966

Ontwikkelingslecteuur.

Ankersmit - Een halve eeuw journallstick. 1937
Alders - Microscopie voor iedercen. 1965
Baanbrekers van het humanisme. 1967
van Baelen - Het probleem van de ontwikkelingslanden. 1963
van den Berg - De dingen; vier metabletische overpeinzingen. 1965
Bierens de Haan - De zin der geschiedenis. 1942
Brandts Buys - Bach. 1960
Brands - Zeemansleven.
Farson - The way of a transgressor. 1967
Foto 1966.
Govers - Alles over autotransport. 1967
Kybalova - Das grosse Bilderlexicon der Mode. 1966

OMROEPERS

Nog enige

GARAGES

te Zandvoort aan de Parallelweg te huur. Prijs: *f* 125,— per kwartaal. Te bevr. bij P. H. M. Mudde, Verspronckweg 291, Haarlem, tel. (023) 61761.

Te koop: RENAULT DAUPHINE '61
Fahrenheitstraat 25

FLINKE STOELEJONGEN gevr. en MEISJE of JONGEN voor de bediening. J. Zwemmer, Tent 17

Met spoed gevr. MEISJE, van 9—3 of 10—4 uur tot 15 sept. Hoog salaris. Patrijzenstraat 3, tel. 3758

VERMIST: WITTE POES met zwarte vlekjes. Gaarne teg. bel. ter. te bez. Zeestraat 58

Te huur gevr. voor perm. door dame: twee KAMERS of zit-slaapkamer met keuken. Br. nr. 5402 bur. Z.Ct.

NETTE HULP gevraagd. Patathuis „RENES", Stationsplein 5, telef. 3267

Flinke zelfst. WERKSTER gevr. 1 ocht. of midd. p.w. Mevr. Citroen, Haarlemmerstraat 90. Telef. 2378.

NETTE WEDUWE, 60 jr, zoekt dito WEDUWNAAR. Br. nr. 5403 bur. Zandv.Crt.

GEM. 3 K.-FLAT, 3e verd. geen lift, aug. *f* 1000,—; sept *f* 700,—; indien voor 't jaar *f* 600,- p.m. 15 min. v. zee. Br. nr. 5404 bur. ZC.

Bijverdienste

Wie woont te Zandvoort, bezit telefoon en is bereid tegen een redelijke vergoeding enkele telefoontjes per dag aan te nemen?

Brieven ond. nr 5401 bureau van dit blad.

RESTAURANT-PATISSERIE

La Reine Kerkstraat 15 - Zandvoort

VRAAGT VOOR DIRECT

afwashulp

voor zaterdag en zondag.

NET MEISJE gevr. per 1 aug. a.s. of eerder! Hotel-Pension v. Petegem, Haarlemmerstraat 86, tel. 2076.

Voor direct gevraagd:

werkster en net kamermeisje

Zuid-boulevard 79a, Telef. 4121.

Te huur gevraagd

GEMEUB. WOONRUIMTE v. 5 pers. v. 23 juli—5 aug. Telefoon 4297.

3 kamerflat

met berging aan Noord-Boulevard te koop aangeb. Luxe stoff. Groot zonneterras. Spoedig te aanv. Inl. Mak. S. Attema & Zn. Hogeweg 64-66, telef. 2715

Weber's schoonmaakbedrijf vraagt met spoed: NETTE MANNELIJKE HULP. Boerlagestraat 2, tel. 4090.

Dat kunt ook U zeggen na een advertentie in de ZANDVOORTSE COURANT Achterweg 1 Uw advertentie immers bereikt alle groepen van Zandvoorts bevolking!

Verkeer eist steeds meer slachtoffers

In het eerste kwartaal van dit jaar zijn 545 personen bij verkeersongelukken om het leven gekomen. Vorig jaar bedroeg dit aantal in de eerste drie maanden 461. Tegenover deze stijging staat een daling van het aantal verkeersongevallen. Vorig jaar waren er dat in het eerste kwartaal 64.658 tegen in 1967 49.027.

In de voorafgaande jaren vielen aanrijdingen mét lichte plaatschade ook onder verkeersongevallen en dus waren ze van invloed op het eindcijfer. Maar sinds van dergelijke ongevallen geen procesverbaal meer wordt opgemaakt vallen ze buiten de statistiek. Het kan dus zijn, dat het aantal niet-geregistreerde verkeersongevallen groter is dan in het afgelopen jaar, terwijl de statistiek van geregistreerd ongevallen een daling te zien geeft. Het cijfer van 49.027 heeft dan ook alleen betrekking op ongevallen van ernstiger aard.

Het aantal ernstig gewonden in het eerste kwartaal was 7700 tegen 7237 in het eerste kwartaal van 1966. Ook het aantal lichtgewonden is in de eerste drie maanden van 1967 gestegen: van 3773 in 1966 tot 4200. Het grootste aantal doden in het verkeer viel buiten de bebouwde kom: 336. Binnen de bebouwde kom waren er dat in het begin van dit jaar 209.

Voor het aantal ernstig gewonden is het omgekeerd. Binnen de bebouwde kom 5251, daarbuiten 2449. Totaal zijn er vorig jaar 2612 doden in het verkeer gevallen. In Noord-Brabant kwamen totaal 464 personen om en in Zuid-Holland 382.

ANWB introduceert betaalmiddel

De ANWB begint in september met het afgeven van een internationaal betaalmiddel, de ‚Tourunit', waarmee rekeningen betaald kunnen worden in ongeveer 800 hotels in West-Europa. Verwacht wordt dat dit aantal hotels zal toenemen tot 1500. Het betaalmiddel maakt geld omwisselen overbodig.

De „Tourunit" gaat voor de leden van de ANWB *f* 1,94 kosten. In Nederland doen tussen de 30 en 40 hotels mee. Hun tarieven staan in een gids in „Tourunits" vermeld. Er wordt ook reductie gegeven.

In het algemeen kan worden gesteld, dat dat prijs voor demi-pension met betaling in „Tourunits" mider is dan 75 pct. van de volle pensionprijs in het seizoen.

De bonnen worden verkocht in de vorm van boekjes, die coupures bevatten van 1, 2, 3, 5, 10, 25,50 en 100 units.

De niet gebruikte exemplaren kunnen bij de ANWB weer worden verzilverd tegen *f* 1,90 per „Tourunit".

WEDVLUCHTEN POSTDUIVEN

Afgelopen zondag nam PV „Pleines" deel aan een wedvlucht vanaf Vllvoorde. De afstand bedroeg 160 km. Gelost om 8.10 uur, arriveerde de eerste duif om 10.30 uur.

De resultaten zien er als volgt uit:
P. C. Terol 1; A. Molenaar 2, 12, 17; J. B. Koper 3, 5, 8, 10, 13, 14, 27, 28, 31. 34. 45; K. Driehuizen 4, 11, 15, 16, 18, 19, 26, 30. 38; J. Swart 6. 25. 29. 43; W. Driehuizen 7; R. Driehuizen 9, 22, 24, 33, 36; R. Benjamins 20, 21, 39; C. Visser 23, 37; C. Kerkman 32, 44; W. Terol 35; H. Dorsman 40, 41, 42.

OPRUIMING

Leuke Hamadan deurmatjes

(centraal Perzië)

95 x 55 *f* 62,-

Haarlem - Nw. Groenmarkt 26

perez

een wereldnaam in tapijten

GEMEENTEARCHIEF
Opgericht in 1909

67e jaargang no. 55 - Verschijnt dinsdags en vrijdags

VRIJDAG 21 JULI 1967

ZANDVOORTSE COURANT

voor ZANDVOORT, BENTVELD en AERDENHOUT

Redaktie en administratie: Achterweg 1 Telefoon 2135 Postbus 23 Advertentieprijs: 15 ct per mm-hoogte

UITGEVER: IJS DE JONG, GERTENBACHS DRUKKERIJ, ACHTERWEG 1, TELEFOON 2135

Abonnementsprijs ƒ 8,— per jaar
Losse exemplaren 10 cent.
Girorekening 52 33 44 t.n.v. IJs de Jong
Per post ƒ 9,—; buitenland ƒ 10,—

Expositie in Gemeenschapshuis

van mozaieken van J. Bouhuijs en plastieken van N. Bouhuijs-Klaassen

Van 18 juli t/m 6 augustus wordt in het Gemeenschapshuis een tentoonstelling gehouden van beeldende kunstwerken van onze plaatsgenoten, de heer Jaap Bouhuijs en mevr. Nel Bouhuijs-Klaassen.
Eerstgenoemde heeft een dertigtal mozaïeken bijeengebracht en mevr. Bouhuijs-Klaassen vijftien plastieken, voor het merendeel brons.
Maandagavond j.l. werd de expositie officiëel geopend door burgemeester A. Nawijn, waarbij verschillende gemeentelijke autoriteiten tegenwoordig waren. Deze expositie is tot stand gekomen onder auspiciën van de sedert kort ingestelde ,,tentoonstellingscommissie".

De mozaïeken en plastieken zijn ondergebracht in twee zalen van het Gemeenschapshuis, waar in enkele vitrines ook foto's van eerder uitgevoerde werken van beide kunstenaars te bezichtigen zijn.

Het geheel ziet er bijzonder smaakvol uit. De opstelling is ruim en biedt voldoende gelegenheid tot rustige beschouwing. Wanneer men bedenkt dat het Gemeenschapshuis feitelijk niet is ingericht voor dergelijke exposities, mag de entourage zeer geslaagd genoemd worden.

Geslaagd vooral, doordat de aankleding, die met betrekkelijk beperkte middelen tot stand werd gebracht, is afgestemd op de hier geëxposeerde mozaïeken en plastieken, waarmee de inwoners van onze gemeente — en zij niet alleen — kennis kunnen maken. De hier bijeengebrachte collectie biedt een goed overzicht van het werk van beide kunstenaars, die hier slechts met grote tussenpozen hun scheppingen tonen. Het is nu ruim acht jaar geleden, bij de opening van het gemeenschapshuis, dat zij in de badplaats exposeerden. Beide kunstenaars hebben in de loop van de jaren meegewerkt aan de verfraaiing van zowel particuliere als overheidsgebouwen in ons land. Enige jaren geleden kocht de gemeente van mevr. Bouhuijs-Klaassen een beeldje aan, dat te zien is in het plantsoen aan de Kostverlorenstraat en in opdracht van het bestuur van het bejaardentehuis ,,Het Huis in de Duinen" vervaardigde zij een in brons gegoten beeld, dat een plaats kreeg bij de entree van het huis.

Burgemeester A. Nawijn hield een korte, sympathieke openingsrede, waarbij hij o.m. opmerkte dat hij de aandacht, die deze expositie reeds op de officiële openingsavond ten deel viel, veelbetekenend vond, gezien de aktiviteiten op ander terrein in het thans wel zeer warme zomerseizoen!

Hij wees voorts op de opgaande lijn, die er altijd in iedere kunstuiting aanwezig moet zijn, wil men niet blijven stilstaan. In een kunstenaarsleven is er nooit stilstand, er is altijd beweging en ontwikkeling. Het behoort tot het vermogen van de kunstenaar om te horen en te zien, waar wij langs heen lopen. Zij leggen als 't ware de beweging ,,vast" — om dit paradoxale woord te gebruiken! — in kleur en vorm en zij geven ons het gevoel dat de beweging nóg gaande is.

,,Wij mogen bij de ontroering, die de beschouwing van kunstwerken ons geeft, gerust met beide benen op de grond blijven staan!" aldus de heer Nawijn en hij vestigde de aandacht op de mogelijkheid tot aankoop van de geëxposeerde werken. Hier is een aantrekkelijke bijzonderheid aan verbonden. Wij citeren nu even blz. 6 van de catalogus: *Aankoopsubsidie:* ,,Kijken doet kopen!"

Wanneer ook deze bekende slagzin hier opgeld mocht doen — waartegen geen enkel bezwaar is, integendeel! — dan wordt er op gewezen dat het voor particulieren, die tot aankoop van 'n geëxposeerd werk zouden willen overgaan, mogelijk is een rijkssubsidie te verkrijgen van 25 %! Dit aankoopsubsidie geldt tot een maximum van ƒ 3000,— per kunstwerk.
Burgemeester Nawijn besloot met het uitspreken van de hoop dat velen de komende weken de weg naar het Gemeenschapshuis zullen vinden. Hij wenste beide exposanten veel succes.

H.W.

Kritiek van predikant

op raadsbesluit inzake aula.

In het jongste nummer van ,,Hervormd Kerkblad", het orgaan van de hervormde gemeente van Zandvoort, heeft ds. de Ru in de rubriek ,,Uit de gemeente" kritisch commentaar geleverd op het besluit van de Zandvoortse gemeenteraad het voor de bouw van een aula op de algemene begraafplaats beschikbaar gestelde krediet voorlopig van de begroting te voeren.

De predikant schrijft, dat dit besluit hem zeer heeft verbaasd. Natuurlijk, vervolgt hij, zijn daar redenen en argumenten voor geweest. 't Is alleen maar de vraag of die nu nog de doorslag moeten geven, aldus ds. de Ru.

Als toch één ding een algemeen belang is en wel van een bijzondere soort, stelt hij verder vast, dan is 't toch wel de verschuldigde piëteit te betonen tegenover de gestorvenen en hun verwanten en om te zorgen voor een mogelijkheid tot een passende uitvaart.

We hebben ons, constateert de predikant in zijn commentaar, de hele oorlogstijd en 22 jaar daarna moeten behelpen op een zeer onsfeervolle wijze. In een wat opgeruimd gebouwtje van publieke werken, waar de meeste mensen staan en om een hoekje moeten wachten en meeluisteren of lastig gegroepeerd rondom de groeve, vaak gestoord door allerlei lawaai (vliegtuigen), regen en wind, kou en sneeuw. En altijd was 't antwoord op de vraag of er eindelijk een aula zou komen: dat kan pas als het vergrote kerkhof gereed is. En nu kan het weer niet.

Ds. de Ru vraagt zich af of het gemeentebestuur werkelijk voortdurend en bijtijds bedacht heeft hoezeer een (desnoods eenvoudige) aula nodig is om ,,de laatste eer" te bewijzen aan de gestorvenen.

De predikant schrijft te weten dat men moeilijk de vele belangen, die een gemeentebestuur te behartigen en te bekostigen heeft, precies op ,,een weegschaal tegen elkaar af kan wegen, maar hij meent dat het ,,belang" van het laatste afscheid van zo uitzonderlijke aard is, dat het gevallen besluit een diepe teleurstelling is, dat om zo snel mogelijke revisie vraagt.

AUTO HUREN
f 5,- per dag
Borg en risico vanaf ƒ 50,—
Bestel tijdig!
Onze wagens zijn All Risk verzekerd
DE SCHELP Telefoon 4781

WATERGETIJDEN

juli	HW	LW	HW	LW	strand berijdbaar
23	4.30	12.30	16.59	—.—	8.30-15.00
24	5.12	1.—	17.39	13.—	9.00-15.30
25	5.52	1.30	18.18	13.30	10.00-16.00
26	6.30	2.—	18.53	14.30	10.30-16.30
27	7.04	2.30	19.25	15.—	11.00-17.00
28	7.40	3.—	20.02	15.30	11.30-18.00
29	8.23	4.—	20.47	16.—	12.00-18.30

Samengesteld door P. van der Mije KCzn

BURGERLIJKE STAND

14—20 juli 1967

Overleden: Gesien Jans, oud 84 jaar, geh. gew. met E. van Eek.

Ondertrouwd: Walther James Anthony Dümpel en Anna Clara Lydia Koper.

Gehuwd: Meinhard Niemeijer en Monique Julie Suzanne Irene Lugt; James Patrick Kennedy en Rosalie Justine Metz.

Geboren buiten de gemeente: Marian Githa, d.v. S. Sipkema en M. Nederlof; Menno Wim, z.v. W. Deutekom en N. J. Bakker.

Zandvoorts Badboek

Beste mensen, mijnheer de redakteur belde me van de week op om me te zeggen dat ik deze keer maar eens wat forser uit de hoek moest springen! Hij bedoelde er mee, dat ik me vandaag wat moest laten gaan. En dat is verheugend, want ik heb nog wel het een en ander te vertellen over het doen en laten in dit prachtige seizoen. Want dat laatste zult u toch wel met me eens zijn. Jans staat de hele dag, ondanks de hitte, te zingen! En dat is een zeker teken dat ze in haar knollentuin is! Nou ja, het kan ook eigenlijk niet beter. Deze dagen, die we nu beleven, maken het hele seizoen. Neemt u dat maar gerust van mij aan!

Kijk eens, als je al geruime tijd zulke weerberichten leest:

,,Zonnige perioden en warm tot zeer warm weer, later kans op een onweersbui. Zwakke tot matige wind, in hoofdzaak tussen zuidoost en zuidwest.

Aan het strand: Morgen zal in de zon de temperatuur oplopen tot ongeveer 28 graden, ondanks een zwakke wind uit zee. De temperatuur van het zeewater is 18 graden".

dan kunt u begrijpen dat wij, strandmensen, het best naar onze zin hebben. Als er voor augustus geen verandering in ongunstige zin komt, is dit jaar juli dè zomermaand geweest. En dan misschien nog eens een zeer warme augustus er over heen, ... kunnen we er weer tegen van de winter! Ja, en dan was 't zondagmorgen nog niet eens zo heel erg best. Ik zei nog tegen Jans, toen 't echt ging doorzetten met die regen: ,,Waar hebben de weekeinders dat nou aan verdiend?!" Maar tegen 12 uur klaarde het op en was alle ellende achter de rug. Toen moest ik me nog haasten om alle stoelen uit te zetten, want die had ik boven laten staan zo lang. Toch sta je er voor hoeveel mensen — ook met somber weer — toch nog naar het strand komen. Dat zijn de échte liefhebbers, die er rond voor uitkomen dat ze voor de zee hier zijn. Een paar weken geleden begonnen we te merken dat het massale Duitse bezoek, dat we sedert jaren hier kende, wat aan het afnemen was. Maar dit weekeinde hoorde ik toch weer een behoorlijk mondje over de grens weg praten! Dat schijnt verband te houden met de vakanties in bepaalde streken van Duitsland. Ach, ik heb er nooit zo speciaal werk van gemaakt om nou direct deze mensen aan te trekken. Maar ze zijn hier welkom hoor, ik maak geen onderscheid voor wie ook. Zo vind ik het maar een raar iets om in een etalage van een winkel een bordje te zien: ,,Hier spreekt men ook Nederlands!" Ja, daar krijg je toch wat van! 't Zal wel als een soort grapje zijn bedoeld, maar ondertussen.

En dan zeggen ze de laatste tijd dat het hier in Zandvoort zo duur is. Ach, het kan zijn dat er voor de verhuur nogal eens gepeperde prijzen worden gevraagd, maar neem nou eens andere toeristenplaatsen. Wat dacht u bijvoorbeeld van Valkenburg? En het is typisch, maar als er van duurte sprake is, wordt er al meteen Zandvoort gezegd!

Ik geef toe dat de mensen, die hier de zaak schromelijk overdrijven, de zaak voor de goedwillenden bederven. Maar over de hele linie is 't niet zo, die verzekering geef ik u.

Jans had vanmiddag de zenuwen (ik spreek nu van de laatste zondag) toen er een groep groep ruiters over het strand kwam. Er ontstond een hele deining toen ze er aan kwamen, want het strand was nogal smal en eigenlijk op dat ogenblik niet geschikt om er over heen te galloperen met een stel paarden. Het is nog niet eens ongevaarlijk hoor, zo tussen al die mensen. Enfin, om een lang verhaal kort te maken, een grietje stuurde haar paard naar boven door de menigte en wilde met beest en al in 'n tent in! Jans riep: ,,Bas, kom nou toch eens, de kozakken komen er aan. Ze willen de tent in!" Nou, dat was wat!

Het dier gleed 'n paar keer uit over de houten vlonder en dat maakte een kabaal van jewelste. Ik stak er gauw een stokje voor en verzocht haar op te krassen met het peerd, want dat was me te gortig met die drukte. De anderen stonden op afstand toe te kijken! Enfin, het beest werd wat zenuwachtig en liet tot overmaat van ramp het een en ander vallen. Nou ja, Jans werd kwaad, iedereen in de buurt werd kwaad, want dat was nou bepaald geen pretje als zo'n beest een portie haver van de vorige dag loslaat. Ik moest eigenlijk inwendig een beetje lachen omdat dat kind zo verschrikt keek. Ik riep: ,,Kijk nou eens, juffertje, wat je gedaan hebt?!" Ze merkte verlegen op dat zij het niet gedaan had en dat moest ik dan weer toegeven. Ze keerde haar paard en voegde zich bij haar tochtgenoten, die zaten te schudden van het lachen. Jans stond te mopperen en riep nog zo iets van de boel opruimen. Maar dat ging niet door. Ik heb me er toen maar voor gespannen. Maar ik bedoel maar, honden mogen niet los over het strand lopen, maar dit is net zo vervelend, dat geef ik u op een briefje! Eigenlijk moesten ze in die drukte en dan nog met zo'n smal strand, zelf wijzer zijn. Goed, er is gelukkig niets gebeurd.

Van strandbezoekers hoorde ik dat er in het dorp een mini-demonstratie in verband met Vietnam plaatsvond. De politie trad zeer tactisch op en de burgemeester heeft de jongelui duidelijk gemaakt, dat ze voor zoiets vergunning moesten aanvragen. Dat hoort zo en dat gebeurt ook in Amsterdam.

MAANDAG: — Het was 's morgens om negen uur al warm. De toeloop was enorm. Er werden verschrikkelijk veel kuilen gegraven, wel niet voor anderen, maar wel tegen de warmte! De mensen worden vindingrijk in tijden van nood en ze denken dat een kuil, waar wat water in staat, koelte geeft. Maar na een poosje is het water van lauw tot behoorlijk warm geworden en dan is er opeens geen aardigheid meer aan. De gekste dingen maak je mee. 't Is net alsof bepaalde mensen een soort kolder van de warmte krijgen. Een meneer bestelde een flesje pils en goot de inhoud er van over z'n hoofd leeg. Toen ik hem naar het waarom vroeg, antwoordde hij dat-ie geheelonthouder was. Ik zei hem dat-ie misschien water had kunnen nemen, maar dat vond hij zonde! Er moest met water in deze hittegolf zuinig worden omgesprongen, was zijn mening. Als dat maar goed atloopt met zo iemand als 't nog warmer wordt.

DINSDAG — Ik heb ergens gelezen dat er voorlopig geen haast wordt gemaakt met de pier. En als 't wèl gaat gebeuren, wordt het ding in ieder geval bescheidener. Nou, dat kan mij niet bescheiden genoeg zijn.

O ja, laat u asjeblieft hele kleine kotertjes niet met hun blote voetjes over het droge zand lopen. Moet u zelf eens proberen! Je zou er met gemak een eitje op kunnen bakken. Op dat zand bedoel ik!

Die kleine stumpertjes worden door hun moeder naar boven gestuurd om iets te halen, maar als ze dan in dat hete zand terecht komen, is Leiden natuurlijk in last.

Hier en daar hoor ik nogal eens van kwallen-overlast. Nee, ik bedoel niet die jongens en meisjes, die tot de vaste stoffering van het dorpscentrum behoren. Ik zal nog eens herhalen: het enige middel tegen kwallenbeten is amoniak. En niet in paniek komen, want het is zelden dodelijk.

WOENSDAG — Nóg warmer. Ik hoor van mensen, die in Amsterdam werken, dat het daar niet te harden is. Geloof ik graag. Hier proberen we altijd nog op een bepaalde wijze het hoofd koel te houden. En dat lukt best, als je maar weet hoe je 't doen moet.

Dit is toch echt de zomer, die we willen zien, beste mensen. Iemand stond te jammeren dat het nou maar eens moest gaan regenen! Dat zijn van die wispelturige lieden, bij wie het niet gauw goed is.

Over regen gesproken: dat was een beste bui vannacht! Het lichten was niet van de lucht! Jans dacht dat het wel weer helemaal van streek zou geraken, maar ze gingen daar boven gewoon door met hitte produceren, ofschoon er iets van afkoeling gekomen is. Maar voor mij zit er niet zoveel verschil tussen 30 en 28 graden!

Het is nou als van ouds: Wriemelende kindertjes als veelkleurige mieren over het strand, met schepjes, ouderwetse zandvormpjes en opblaasbeesten. Denkt u er nog eens aan dat het zich laten drijven op luchtbedden in zee, een gevaarlijke zaak is? Het schijnt vroeger eens gebeurd te zijn dat iemand, die op z'n bed in zee in slaap was gevallen, tegen de Engelse krijtrotsen wakker werd. En dan moet je geen cent op zak hebben voor de terugreis!

Beste mensen, ik moest maar weer eens sluiten voor vandaag, want ik denk dat meneer de redakteur nu wel genoeg zal hebben te drukken.

Laten we maar genieten van al het mooie weer. U op uw manier, ik op de mijne. En als we die manieren aardig kunnen combineren, zijn we allemaal tevreden!

STOELEMAN.

Ondanks talrijke efficiency-activiteiten en tariefsverhogingen

Exploitatieresultaat van PTT

opnieuw ongunstiger

De invloed van de in 1965 en 1966 gerealiseerde tariefsverhogingen, verder doorgevoerde efficiency-verbeteringen, en een niet onbevredigende toeneming van het verkeer hebben in 1966 een lastenstijging van 201 miljoen gulden onvoldoende kunnen compenseren, waardoor het exploitatieverlies van het Staatsbedrijf der Posterijen, Telegrafie en Telefonie belandde op een na-oorlogs dieptepunt van 43,6 miljoen gulden.

Dankzij echter een verschil tussen ingecalculeerde en betaalde rente van 66,5 mln, een rente-opbrengst uit reserves van 23,7 mln en een negatief saldo van 1,1 mln uit overige baten en lasten (totaal + 89,1 mln gld) kwam het totale bedrijfsresultaat uit op een bedrag van 45,5 miljoen gulden. Dit is de voornaamste conclusie uit het zojuist verschenen jaarverslag PTT 1966.

Stijging loonniveau overtreft verbetering van produktiviteit.

Het totaal van de lasten van de PTT-diensten steeg van 1293 mln in 1965 tot 1494 mln in 1966 dus met 15,5 %. Als voornaamste oorzaken hiervan worden, behalve de groei van het bedrijf, in het jaarverslag genoemd:

— de stijging van de loonkosten per man met 12,8 %, waarmee een bedrag gemoeid was van 99 mln gld;

— de stijging van de rentevoet van 5 3/8 % naar 6 3/8 %, overeenkomende met een bedrag van 22 mln gld en

— de prijsstijging van de bedrijfsmiddelen, waarvan het effect op rente en afschrijvingen ca 15 mln gld bedroeg (circa 5 %). Ook van de toeneming van de exploitatie-uitgaven voor materiaal en diensten, a.w. 38 mln gld. komt ongeveer de helft op rekening van de prijsontwikkeling.

Al met al kan worden gesteld, dat de invloed van loon- en prijsstijgingen op rond 155 mln gld. kan worden becijferd. Van de totale lastenstijging met ruim 200 mln kan derhalve een bedrag van ca. 45 mln gld worden toegeschreven aan de groei van het bedrijf.

Het totaal der baten heeft 1.450 mln gld bedragen, d.w.z. 165 mln, ofwel 12,8 pct. meer dan het totaal van 1.285 mln gld in 1965. De invloed van de tariefsverhogingen in 1965 en 1966 kan worden gesteld op ca 59 miljoen gld, terwijl door de groei van het bedrijf de baten met 106 mln zijn toegenomen.

Het PTT-jaarverslag constateert dat '66, evenals voorgaande jaren, een jaar is geweest van sterk expanderende economische activiteit, waarin produkte, consumptie en investeringen belangrijke uitbreidingen ondergingen. Het peil van lonen, prijzen en kapitaalrente bewoog zich in opwaartse richting. Met betrekking tot de loonstijgingen wordt opgemerkt, dat het algemeen loonniveau voor het vierde achtereenvolgende jaar boven de tien procent is gestegen en daarmede in belangrijke mate de toeneming van de produktiviteit heeft overtroffen.

Reeds in het vorige jaarverslag werd op dit verschijnsel gewezen en gewaarschuwd, dat het uitgaan van de loonstijgingen boven de toeneming van de produktiviteit op den duur tot ernstige consequenties moet leiden, wanneer men althans de positie van het bedrijf gezond wil houden.

Een symptoom van de hieruit voortvloeiende consequenties is reeds te zien in de opeenvolgende tariefsverhogingen, waartoe het bedrijf de laatste jaren moest overgaan.

Om deze weinig aantrekkelijke ontwikkeling te vermijden, streeft het bedrijf bij het beramen van maatregelen naar een aanvaardbare verhouding tussen de kwaliteiten van het dienstbetoon, de daaraan verbonden kosten en het tarief.

„Dat hierbij", aldus het jaarverslag, „noodgedwongen compromissen aanvaard worden, ligt voor de hand. De Nederlandse gemeenschap kan op dit gebied niet ontkomen aan de consequenties van haar keuze met betrekking tot de prioriteiten. De hoge prioriteit, die aan loonontwikkeling en sociale voorzieningen is en wordt gegeven, beïnvloedt zowel de kosten als de kwaliteit van het dienstbetoon."

Versnippering leidt tot verspilling in telefooncommunicatie-sector.

Met betrekking tot de gang van zaken in de telecommunicatiesector merkt het Jaarverslag PTT 1966 op, dat de grote achterstand en de — ondanks de door de regering toegestane verhoging van het investeringsniveau — nog te geringe middelen tot ondoelmatigheden leidden bij het totstandbrengen van uitbreidingen. De maatschappelijke taak van de PTT brengt namelijk mede, dat de onaangename gevolgen van de achterstand zo rechtvaardig mogelijk moeten worden verdeeld. In verband hiermede moest het bedrijf zijn investeringsaktiviteit nog over te veel en te kleine projecten verdelen om althans enigszins te kunnen voldoen aan de overal in het land optredende vraag zowel naar nieuwe aansluitingen als naar uitbreiding van de verkeersmiddelen voor de bestaande aansluitingen. De uitbreidingen waren als gevolg daarvan in het algemeen beperkt van opzet, hetgeen moest leiden tot verspilling van kapitaal en arbeid.

Nochtans kwamen in 1966 enkele grote uitbreidingen van telefooncentrales tot stand, zoals in Amsterdam, Rotterdam, 's-Gravenhage, Dordrecht en Heerlen. Ondanks de minder goede gang van zaken in een aantal sectoren van het bedrijfsleven handhaafde de vraag naar aansluitingen zich aanvankelijk op hoog niveau. Tegen het einde van het jaar trad mede onder invloed van de aangekondigde tariefsverhogingen een vrij grote daling van de vraag op. De netto-toename van het aantal telefoon-aansluitingen overschreed in 1966 voor 't eerst de hondrdduizend (112.414) en bracht het totaal aantal op 1.618.48.

ZEEPOST

Met de volgende schepen kan zeepost worden verzonden. De data, waarop de correspondentie uiterlijk ter post moet zijn bezorgd, staan achter de naam van het schip vermeld.

Argentinië: ms „Zaanland", 25 juli;
ms. „Alioth", 28 juli.
Australië: ms „Arabic", 24 juli
Brazilië: ms „Graveland", 26 juli;
ms „Alioth", 28 juli.
Canada: ms Ornefjell", 26 juli.
Chili: ms „Cartagena de Indias", 25 juli.
Indonesië: ms „Darmstadt", 23 juli.
Kenya, Oeganda, Tanganjika:
ms „Mobeka", 23 juli
Ned. Antillen: ms „Memnon", 25 juli.
Suriname: ms „Oranje Nassau", 26 juli.
Ver. Staten v. Amerika: ms. Rotterdam", 25 juli.
REP. Z.-Afrika m.i.v. Z.-W.-Afrika:
ms „Simonskerk", 26 juli.

Inlichtingen betreffende de verzendingsdata van de postpakketten geven de postkantoren.

Animo voor zeemansbestaan

beweegt zich in dalende lijn

Het aantal jongemannen dat zich voor de opleiding van stuurman grote handelsvaart heeft gemeld is dit jaar circa 30 procent lager dan verleden jaar. Het geringe animo om een bestaan op de koopvaardijvloot te zoeken doet zich al enige jaren voor. Het is niet ondenkbaar dat het aantal opleidingsinstituten in de toekomst zal worden ingekrompen.

Eén van de oorzaken van de dalende interesse voor het stuurmansberoep is de werkgelegenheid in de grote vaart en ook in de kustvaart die van jaar tot jaar slechter wordt. Aan de andere kant is er de concurrentie van andere technische beroepen waarin men gemakkelijker plaatsing kan verwachten.

De maatregel van de Holland Amerika Lijn om de kapiteins een aantal weken per jaar op non-actief te stellen, illustreert de benarde situatie in het zeevarende beroep. In de afgelopen vier jaren is het aantal kapiteins der koopvaardij teruggelopen van 590 tot 492. In deze periode daalde het aantal stuurlieden met 315. Het verloop onder het overige varende personeel was aanzienlijk: bijna tienduizend bemanningsleden zochten een baan aan de wal (van 31.207 in 1963 tot 24.714 in 1967). Het aantal Aziatische bemanningsleden steeg in deze vier jaren van 5549 tot 6980.

Dalende cijfers ook wat de vlooteenheden betreft. Het aantal passagiersschepen dat in 1963 nog 57 bedroeg is thans gezakt tot 39. De Nederlandse koopvaardijvloot beschikte vier jaar geleden over circa 1500 schepen met een totale omvang van 5 miljoen bruto registerton en in januari van dit jaar over circa 1350 schepen met 4,5 miljoen bruto registerton.

Oorzaken van de eb-stand in de Nederlandse scheepvaart zijn de scherpe concurrentie op de wereldmarkt en de gestegen kosten, onder andere loonkosten.

Dat de passagiersvaart te lijden heeft onder de ontwikkeling in de luchtvaart is een onvermijdelijke zaak. (Een straalvliegtuig kan in een jaar tijd evenveel mensen van Europa naar Amerika en terug vervoeren als een groot passagiersschip in dezelfde periode). Erger is de concurrentie van de landen, die de nationale scheepvaart steunen. In sommige ontwikkelingslanden treedt de overheid zelf als scheepvaartondernemer en importeur-exporteur op, waardoor de transportkosten ondergeschikt kunnen worden gemaakt aan de handelspolitiek.

Minder schepen betekent ook minder personeel. Maar de werkgelegenheid wordt bovendien beinvloed door de automatisering op de schepen. Deze is noodzakelijk om de kosten te drukken, evenals de mechanisatie bij laden en lossen waardoor de ligtijden kunnen worden verkort. Het zijn ook deze laatste factoren die het beroep van zeeman voor menigeen minder romantisch doen schijnen dan voorheen en die mogelijk de geringe animo om de zeevaartschool te bezoeken mede verklaren.

MET EN ZONDER LEESBRIL

Nieuwe boeken Openbare Bibliotheek Ontwikkelingslecteuur.

Margriet jubileumboek. 1961

Ortega y Gasset - Wat is filosofie? 1960

Parrot - Abraham en zijn tijd. 1964

Schönes München/Festliches Bayernland. 1967

Sesam kunstgeschiedenis. Deel VIII

Verbeeck - De zomer staat hoog en rijp.'65

van Weelden - Over de opvoeding van het blinde kind. 1962

Wilzen-Bruins - Ons kookboekje. 1966

Wijnberg - De kunst van schrijven. 1967

Zondervan - Metaaldraaien voor amateurs. 1966

Mensen en zaken

Zomer.

De lichtjes in de Kerkstraat en de Haltestraat zijn ontstoken. In de zomeravond zijn veel mensen op de been. Zij genieten van de koelte na een hete dag. Op het Raadhuisplein klinkt draaiorgelmuziek alsof er feest is. Overal staan of zitten mensen, mannen en vrouwen, opgeschoten jongens en meisjes en kinderen.

Ze hebben plezier, want het is zomer en Zandvoort is het décor waartegen het zomerfestival zich afspeelt.

Uit de cethuisjes in de Kerkstraat komen de geluiden van pratende en lachende mensen, kopjes- en glazengerinkel. Soms roept een jongen een meisje aan in het voorbijgaan. En als zij naar binnen kijkt, wordt het glas geheven. Een toast op haar mooiheid en haar jeugd.

Het Kerkplein is voller dan ooit. Hier schijnt het centrum van de zomerviering te zijn. Er is een onophoudelijk bewegen van gaanden en komenden, van luidruchtige en gillende meisjes en schor lachende jongens. Het is niet precies te zeggen tot welke conversatie hun plezier zich uitstrekt. Een voorbijganger krijgt de indruk dat zij altijd met iets bezig zijn en een dialoog gaande houden waarvan de ouderen geen weet hebben.

Zij zitten op de banken en trottoirs en hun houding is niet altijd in overeenstemming met hun jeugd. Maar ze verwijten elkaar dat niet en aan de onuitgesproken verwijten van kritisch kijkende volwassenen hebben ze maling.

Waarom zou je in deze zinderende zomer problemen maken?

Zee en strand zijn goed, de zon schijnt overdag en 's avonds is er de ontmoeting, de herkenning.

Geen problemen voor zomergasten!

Ze lopen in hun felkleurige kleding met de armen om elkaar beengeslagen. De jongens veelal in rose, paarse of vuurrode overhemden en de meisjes met spijkerbroeken en een openstaand blousje, waarvan de slippen in een nonchalante knoop vastgehouden worden.

Soms maakt een groepje zich los uit de menigte om rondjes te lopen van de Kerkstraat naar boven en terug over het Kerkplein door de Haltestraat. Bij de fontein van het Raadhuis wordt dikwijls even halt gehouden om te praten met een daar verblijvende groep. Enkelen worden wat baldadig en eens gebeurde het dat een jongen uit pure zucht naar indruk maken, pardoes in het water sprong. Surveillerende politieagenten keken fronsend toe, maar vervolgden geamuseerd glimlachend hun weg. Goed, als het niet erger wordt, moeten ze gedacht hebben.

Het draairogel speelt, de lichtjes zijn ontstoken en de jongens en meisjes maken plezier. Zij eten ijsjes of patates frites en roken onvoorstelbaar veel. Ze stoeien en ze dollen met elkaar en ze kijken soms uitdagend terug naar de ogen der ouderen, die geposeerd verontwaardigd voorbij lopen.

Straks is de zomer afgelopen. Dat moment komt onherroepelijk. Dan komen ook hun problemen van werkgelegenheid, van studie en dikwijls ook huisvesting in de grote stad.

Het is niet gering, zich te moeten aanpassen aan een maatschappij die hen als vreemden beschouwt.

Maar voorlopig is het zomer.

En die moet gevierd worden.

MOMUS.

BRANDEN TEISTEREN DUINGEBIED

Gistermiddag brak opnieuw brand uit in het duingebied in de omgeving van het Koningshof. Pl.m. driehonderd vierkante meter werd een prooi der vlammen voordat de brandweer er in slaagde het vuur te bedwingen. Ook dit keer was een achteloos weggeworpen sigaret of sigaar de oorzaak.

In de avonduren kwam de brandweer in actie voor de bestrijding van een duinbrand in nabijheid van de Zanderijvaart. Hier ging circa zestig meter duinbeplanting in vlammen op.

Belangrijke

TELEFOONNUMMERS EN ADRESSEN

3043, 3044, 3045 *Politie*
4444 *Politie* (alleen noodgevallen)
2000 *Brandmelding*
4841 *Gemeente-secretarie*
2262 *Informatiebureau Vreemdelingenverkeer*, kiosk Raadhuisplein
4389 *VAMOR-Rijschool „De Branding", Van Lennepweg 75rood*
(02500) 42212 *Garage Flinterman*, Zandvoortselaan 365, Bentveld, SAAB-service-dealer
2071 *Horlogebedrijf C. Waaning*, Kostverlorenstraat 68
2231 *Boekhandel v/h Esvé*, Gr. Krocht 17
2424 *Autobedrijven „Rinko"*, Oranjestraat en Stationsplein
2525 *W. Schouten*, centrale verwarming, oliehaarden, gasforn., wasautomaten
2912 *Hotel-Restaurant „Sonnehoeck"*, Dr. Smitstraat 5.
(02500) 65185 *Singer naaimachines*, vert. H. Houssart, rep. en demonstr. Rijksstr.w. 122, Haarlem
(02500) 87487 *Singer naaimachines*, vert. P. Houssart, rep. en demonstr., Edinburghstraat 5, Haarlem.
(020) 233872 *Diamond Shop, fa. Barber & Zn*, Keizersgracht 740, Amsterdam
2176 *N.H. verg. „Het Groene Kruis*, secr. P. W. Wels.
2720 *Zuster S. Molenaar-de Wilde*
2382 *Zuster E. Reitsma*
2135 *Gertenbachs Drukkerij, Zandvoortse Courant*, Achterweg 1

Elke fijnproever prefereert: LEFFERTSwijnen en gedistilleerd! ZEESTRAAT 44 - TELEFOON 2254

FAMILIEBERICHTEN

Tot onze grote droefheid is heden geheel onverwacht van ons heengegaan onze lieve vader en grootvader

W. J. Broekhuizen

op de leeftijd van 78 jaar.

Mevrouw Faesen-

Amsterdam:
W. J. Broekhuizen
L. Broekhuizen-Jongsma

Zutphen:
A. Wolthers
en kleinkinderen.

Zandvoort, 20 juli 1967
Zandvoortselaan 20a

De teraardebestelling zal plaats hebben zaterdag 22 juli a.s. te 10 uur v.m. op de Nw. Oosterbegraafplaats aan de Kruislaan te Amsterdam.

Wij danken allen hartelijk voor de blijken van belangstelling en deelneming ondervonden tijdens ziekte en overlijden van onze zorgzame man, vader, behuwd- en grootvader

ARIE KOPER

Uit aller naam:
J. Koper-Bloemen

Zandvoort, juli 1967
Kerkplein 6

DOKTERS-, WIJKZUSTERS- en APOTHEEKDIENST

DOKTOREN:

Inlichtingen over de zondagsdienst worden verstrekt via het telefoonnummer van de huisarts.

WIJKZUSTER:

Zondag 23 juli:
Zr. A. Bloemen, Oranjestraat 18, telefoon 3436.

APOTHEEK:
22—28 juli
avond-, nacht- en zondagsdienst Zeestraat Apotheek, Zeestraat 71, telefoon 3073.

DIERENARTSEN Haarlem en Omstreken
bij afwezigheid raadplege men (uitsluitend telefonisch) fa. Mathot, telefoon (02500) 11990.

PREDIKBEURTEN

HERVORMDE KERK, Kerkplein

Zondag 23 juli
9 uur: Evangelischer Gottesdienst t.b.v. de duitse gasten.
Dr. Wolfgang Tilgner, pred. te Lüdenscheidt.
10.30 uur: mevr. ds. A. Goudsmit-Aalbers te Castricum.

Noord Wijkgebouw Linnaeusstraat:
9.30 uur: ds. P. van der Vlocd.

NED. PROTESTANTENBOND
Brugstraat 15
Zondag 23 juli: geen dienst.

GEREFORMEERDE KERK
Julianaweg 15

Zondag 23 juli
10 uur: ds. H. Dijkstra, Wormerveer.
19 uur: ds. J. J. Bouwman, Heemstede.

PAROCHIE H. AGATHA, Grote Krocht

Zaterdag: 19.30 uur.
Zondag 7.30, 8.30 (Duitse dienst), 9.30 (hoogmis), 11.30 en 19.30 uur.

Bijkerk, Noord, Linnaeusstraat:
Zondag 8.30 en 11 uur.

NED. CHR. GEMEENSCHAPSBOND

Gedurende de maanden juli en augustus geen samenkomst.

NIEUW APOSTOLISCHE KERK

Wilhelmina Kleuterschool, Lijsterstraat 3
Zondag 9.30 uur.
Donderdag 20 uur.

JEHOVA'S GETUIGEN
Willem Draijerstraat 5
Zondag 9.30 uur: dagtekstbespreking.
Maandag 20 u.: gezamenlijke bijbelstudie
Zaterdag 9 uur: dagtekstbespreking.

HUMANISTISCH VERBOND.

Vrijdag 21 juli, 22.15 uur: Kort kommentaar (Hilversum I).
Maandag 24 juli, 19.40 uur: radiotoespraak door de heer B. W. Schaper. Onderwerp: „Op reis naar verbeurd gebied". (Hilversum II).

SNACKBAR „LIDO"
HALTESTRAAT 24

KROKETTEN
40 cent per stuk

'S MAANDAGS:
KROKETTENDAG
3 voor ƒ 1,—

OFFICIELE MEDEDELINGEN GEMEENTE ZANDVOORT

De burgemeester van Zandvoort maakt bekend, dat met ingang van maandag 24 juli 1967 gedurende een maand ter gemeentesecretarie voor een ieder ter inzage ligt het ontwerp tot herziening van het bestemmingsplan genaamd „Nieuw Unicum II"

Gedurende de termijn van de ter inzagelegging kan een ieder schriftelijk bij de gemeenteraad bezwaren tegen dit ontwerp indienen.

Zandvoort, 19 juli 1967.

De burgemeester voornoemd,
A. NAWIJN

Burgemeester en wethouders van Zandvoort vestigen er voorzoveel nodig de aandacht op, dat de meldingspost van de ongevallendienst in de gemeente dag en nacht telefonisch is te bereiken onder nummer 4444.

□

De burgemeester, de heer A. Nawijn, is verhinderd woensdag 26 juli spreekuur te houden.

Laat ook uw
vloerbedekking
o.m. Jabo, linoleum, Balotred, Taplflex, nylontapijt, Heugafelt, enz., en uw
meubelstoffering
klassiek of modern
verzorgen door
't INTERIEUR
Voor complete woninginrichting:
„'t Interieur", Stationsplein 13/15
Telefoon 3346, na 6 uur 2565

OP ALLE STOOM-GOEDEREN
(mits gebracht en gehaald)
KEYSER
KERKSTRAAT-ZANDVOORT

SCHILDERSBEDRIJF
Fa J. v. d. Bos & Zn
GROTE KROCHT 23 boven, telefoon 4513
Letterreclame - Inzetten van ruiten
Gevestigd 1879 - Glasverzekeringen

Neem uw brood, koek, beschuit en biscuit van Bakker van der Werff
Gasthuisplein 3, telefoon 2129

VAKANTIE-TIP

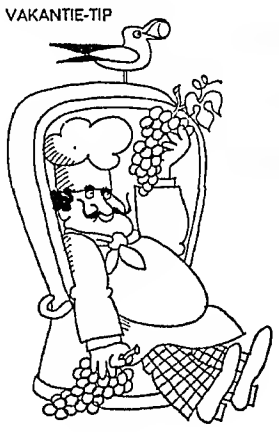

Zomer-Salade
voor 4 personen

80 g (4 eetl.) Californische bleuwe rozijnen
2 grote zinaasappelen
100 g wortelties
200 g komkommer
4 eetl. slasaus
het sap van 1 citroen (± 2 eetl.)

Wel de rozijnen ± 5 minuten in heet water en laat ze daarna goed uitlekken.
Snijd de sinaasappelen in kleine stukjes, rasp de worteltjee en de komkommer.
Meng alle ingrediënten door elkaar.
Eventueel serveren op sleblaadjes in (glazen) schaaltjes.

30

onderstaande speciaalzaken nodigen u uit voor een bezoek aan de grandioze

KOELKASTEN SHOW

vanaf ZATERDAG 22 t.m. 29 JULI
Openingstijden: MAANDAG t.m. ZATERDAG
van 9.00—17.00 uur
DINSDAG en VRIJDAG
tot 22.00 uur

in de toonzaal van

C. J. van den Broek - Haarlem
Technische Handelsonderneming N.V.

o.a. importeur van „NEFF" en „NORGE" KOELKASTEN

Cruquiusweg Heemstede naast de Gashouder

GRATIS

Entree-Consumpties en ruime parkeergelegenheid Tijdens de show

DRASTISCHE PRIJS-VERLAGINGEN

Gratis toegangskaarten verkrijgbaar bij onderstaande speciaalzaken:

BENNEBROEK: P. A. G. Versteege, Rijksstraatweg 29, tel. 02502-6624
HAARLEM: Fa. Gebr. Everts, Wagenweg 104, tel. 023-12730, 12181
De Graaf, Prinses Beatrixplein 5, Parkwijk, telefoon 023-12081
Hendriks, Ged. Oude Gracht 116, telefoon 023-13110
Kok, Kruisstraat 3-5, tel. 023-11008, 14689
Van Kordelaar, Rijksstraatweg 151-153, tel. 023-50769
Byzantiumstraat 17, tel. 023-16052
n.v. J. H. Schous, Oude Groenmarkt 14-16, telefoon 023--11266.
Fa. P. Schouten, Kastanjestraat 47, hoek Pijnboomstraat, tel. 023-54806
J. Timmermans, Gen. Cronjéstraat 14, tel. 023-62109
Fa. v.h. Waterbolk, Kl. Houtstraat 30-32, tel. 023-10906
HEEMSTEDE: Fa. G. Rekoert, Zandvoortselaan 10, tel. 023-81762
Smit, Binnenweg 22, tel. 023-82670
HILLEGOM: Jac der Nederlanden, Hoofdstraat 154, tel. 02520-5158
Fa. v.h. L. Schoonderbeek, Hoofdstraat 122, telefoon 02520-5415, 7379
Fa. H. van 't Slot, Hoofdstraat 79, tel. 02520-5765.
HOOFDDORP: Fa. Gebrels, Kruisweg 987, tel. 02503-6389.
Leen, Parklaan 5, 02503-6352
LISSE: Jan van der Reijden, Julianastraat 126, tel. 02530-4100
Van Rooijen, Kanaalstraat 53-55, tel. 02530-3549.
Fa. Dirk Schouten, Kanaalstraat 74-78, tel. 02530-4241
NIEUW VENNEP: Fa. Wed. H. M. v. Buijten, Hoofdweg 1304-1308, telefoon 02526-223.
NOORDWIJKERHOUT: H. Hekker, Kerkstraat 49, telefoon 02533-2257
SANTPOORT: Leipoldt, Hagelingerweg 73, tel. 02560-7957.
Fa. Kouwenhoven, Bloemendaalsestraatweg 50, telefoon 02560-6482.
SASSENHEIM: De Gasspecialist v.h. P. J. van der Hulle, Hoofdstraat 251, tel. 02532-7284.
IJsselmuiden & Zonen, n.v., Hoofdstraat 204, telefoon 02532-8541.
IJMUIDEN: Van Breemen, Velserduinplein 1, tel. 02550-12313.
J. A. F. Tol, Kennemerlaan 81, tel. 02550-14139.
Fa. De Vilder, Velserduinweg 173, tel 02550-12346.
ZANDVOORT: P. van Loon, Bilderdijkstraat 7, tel. 02507-2508.

Corsetterie
Maison Elegance
dáár slaagt U!
Kostverlorenstraat 49
Zandvoort Tel. 4492

Reisbureau Kerkman
Telefoon 2600 — GROTE KROCHT 18

MAANDAGMIDDAG: Madurodam
DINSDAGMIDDAG: Volendam-Marken
WOENSDAG: Rotterdam-Delft-Aalsmeer
DONDERDAG: Brussel (geen pas of derg. nodig)
VRIJDAGMORGEN: Alkmaar (Kaasmarkt)
VRIJDAGMIDDAG: Molentocht
Stap eens in en u geniet een heerlijke dag of middag.
VRAAGT ONS UITGEBREID PROGRAMMA

INKOPERS

Autoverhuur D. F. Pieters
Steeds de nieuwste wagens alle van 1966 en 1967.
f 4,- per dag
Opels Kapitän - Rekord Kadett - Volkswagens - Daf en Chevrolet Impala's
Haarl.str. 2, tel. 4200 en 3652

WONINGRUIL
Amsterdam-Zandvoort
Aang. zonnig vrij BOVENHUIS, 7 kamers enz., pr. uitz., 1e st. Huur ± ƒ 300,-. Gevr. kleinere goedverz woning te Zandv. Vrij uitz. Liefst Boulevard P.Loot of omgeving. Br. nr. 5504 bur. Zandv. Courant.

Weber's schoonmaakbedrijf vraagt met spoed: NETTE MANNELIJKE HULP. Boerlagestraat 2, tel. 4090.

Gevraagd voor direct:
WINKELMEISJE
en JONGEN.
Snackbar „LIDO",
Haltestraat 24

Wie mist GROTE HOND (zwart-bruin), Cordon Setter. Kostverlorenstraat 38.

---

3 kamerflat
met berging aan Noord-Boulevard te koop aangeb. Luxe stoff. Groot zonneterras (parterre) Spoedig te aanvaarden.
Inl. Mak. S. Attema & Zn. Hogeweg 64-66, telef. 2715

Gevr:. KAMERS of HUIS voor 5 personen van 30 juli t.e.m. 6 aug. A. Holland, Plein 1944-143, Nijmegen. Telefoon (08800) 26926.

Stichting **Prot. Chr. Kraamcentrum**
te Haarlem
Spreekuur te Zandvoort: elke 2de en 4de donderdag van de maand in het Gemeenschapshuis van 10.00-11.00 uur.
In de maand augustus wordt GEEN spreekuur gehouden.

Foto HAMBURG
Uw speciaalzaak voor
Camera's
PASFOTO'S
Grote sortering fotopapieren en andere doka-artikelen
GROTE KROCHT 19
Telefoon 2510

Te koop: 2-CV 1960, incl. verz. en wegenbel. ƒ 550,— Celsiusstraat 74.

Te koop: 4 opensl. DEUREN m. gla., zeer gesch. v. zomerh. Adres te bevr. bur. v.d. blad.

Te koop: Philips BANDRECORDER ƒ 50,—. Lorentzstraat 246. Tel. 4005

Te koop: AUSTIN A 40 '60 i.z.g.st. Zeestraat 41 sous.

Te koop: TAUNUS 12 M TS '64, in goede staat, 85000 km. Telefoon 2259

Jongeman, 25 jr, i.b.v. rijbewijs, zoekt VACANTE WERKZ.HEDEN. Tel. 3777

Te koop: SPARTA BROMMER in z.g.st. ƒ 250,—. Telef. 3727.

WONINGRUIL
Gevraagd te Zandvoort: WONING met TUIN. Aangeboden te Amsterdam bij station Sloterdijk 1e etage, zeer goed onderhouden, kamer, zij-suite, 3 slaapk., keuken, douchecel, balkon. Telef. (20) 87248.

MEISJE met kantoorervaring, zoekt administratief werk. Br. nr. 5501 bur. Zandv. Courant.

GESTOFF. WOONRUIMTE gevr. per 1 sept., max. huur ƒ 200,— per maand. Br. nr. 5502 bur. Z.Crt.

BEKENDMAKING

De afd. Zandvoort van de Ned. PINKSTERGEMEENTEN nodigt hierbij belangstellenden uit tot het bijwonen van een bijeenkomst te houden op *zondag 23 juli a.s. om 9 uur 's morgens*, ten huize van de heer L. Visser, Parallelweg 30 te Zandvoort.

WEGGEVLOGEN: groene PARKIET, die veel praat, naam „Nico". S.v.p. terug naar v.d. Mije, Haarlemmerstraat 46. Tel. 3989.

Rusthuis Herv. Gemeente, Nieuwstraat 10, vraagt WERKSTER, 2 à 3 ocht. p.w., van 9 tot 12 uur. ƒ 3,- per uur.

HUIS TE KOOP: Leeg te aanvaarden voor ingezetene ƒ 20.000,—. Br. nr. 5503 Zandvoortse Courant.

VERLOREN: Verlovingsring op 1 juli ter hoogte v. tent 3. Teg. bel. ter te bez Telefoon 4614.

Te koop: Polyester JOLLEN, 3,60 mtr lang, tevens BUITEN-BOORD MOTOREN, 3½ — 9 pk. Tel. 4005

SPOED ! ! WONINGRUIL
Amsterdam-Zandvoort
Aang. mod. 3-kamerflat, gr. zolder en gr. box, aansl. tel. en centraal antenne. Huur ƒ 101, p.m. Gevr. iets derg. Br. nr. 5505 bur. Zandv. Cr.

RADIO EN TELEVISIE

PHILIPS, ERRES, BLAUPUNKT

Grote keuze DRAAGBARE RADIOTOESTELLEN. Wij leveren alle bekende merken uit voorraad! Betaling desgewenst in overleg.

CENTRIFUGES
WASMACHINES
KOELKASTEN
STOFZUIGERS

ELEKTRO-RADIO TECHNISCH BUREAU

J. KEUR

Burg. Engelbertsstraat 64, tel. 2914

Was-automaten

Ziet onze showroom

ERKEND PHILIPS RADIO SERVICE

N. Visser ruimt alle soorten afval op met TRACTOR en WAGEN. Billijke prijs. KRUIWAGENS MEST te koop à 2,50.
Kruisweg 13.

HONDENTRIMSTER
voor het trimmen, knippen en toileteren van uw hond. Mej. M. Bouberg-Wilson, gediplomeerd trimster met rijke praktijkervaring. Trimt bij U aan huis.
Kostverlorenstraat 121.
Telef. (02507) 4024

Bezoek de gezellige herberg

't Rechthuis

van HANS EN PUCK
te Rijnsaterwoude
gelegen aan het
Braassemermeer
Prachtig en rijk viswater;
verhuur van roeiboten
LOGIES MET ONTBIJT
Telefoon (01721) 214
Donderdags gesloten

PRIJSBEWUST???
Aluminium jaloezieën met 5 jaar garantie, zelfremmend, in vele uitvoeringen en kleuren, rechtstreeks v. fabriek 25% voordeliger. Fabr. Nic. v.d. Laanstr. 2 Haarlem, tel. 14611-13016 Voor Zandvoort telefoon (02507) 4012.
Bezoekt onze showroom. Aangesl. bij het inst. voor consumentenvoorlichting.

Het adres voor
goed en verantwoord schilderwerk
Schildersbedrijf
C. J. PAAP
Burg. Beeckmanstraat 33
Telefoon 4755

VOOR UW
TWEEDE NET
Geheel verzorgd.
Antennebouw
J. KERKMAN, telef. 4307
Burg. Beeckmanstraat 36

Abonneert u
op de
Zandvoortse Courant

Te koop gevraagd:
Huizen voor zelfbewoning met vrije vestiging te Zandvoort en omgeving. In verschillende prijsklassen.
JAN KROESE
Makelaar-Taxateur
Brederodestraat 116
Zandvoort, tel. (02507) 3244

Van Kessel
voor pianostemmen
Uitsluitend techn. praktijk
Ged. Oude Gracht 114
Haarlem. tel. 21036

Schildersbedrijf
H. C. v. Gog
en v/h R. WOLTHUIS
Ook **uw schilder**
A. J. v.d. Moolenstraat 38
Telefoon 4969

Voor al uw SCHILDER- en BEHANGWERK is dit uw adres: P. G. JAGER, Damstraat 25, Haarlem.
Telefoon (02500) 15079.

Ladders
Kamer- en zaalsteigers te huur en te koop. B. Hagen Burgwal 107, Haarlem. telefoon (02500) 16227.

Verhoog haar Levensverzekering!
Een prachtkans voor een hoge uitkering, als u uw vrouw nog langer laat wassen met die oude versleten wasmachine. Van de Velo KRIJGT u een HOGE UITKERING voor die OUDE WASMACHINE. Tot *f* 200 geven wij bij aankoop van zo'n solide Velo-volautomaat.
Wacht niet te lang, doe uw keus.
VELO, Zeestraat 37, Zandvoort, telefoon 4590
VELO, Grote Markt hoek Jansstraat, Haarlem, telefoon 10117

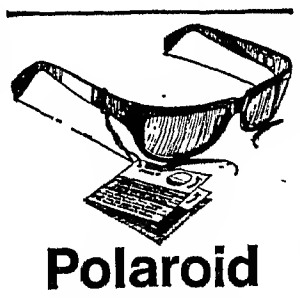

Polaroid zonnebrillen reeds v.a. f 14,75
A. G. Slinger
GROTE KROCHT 20a
Telefoon 43 95
"POLAROID" is het handelsmerk van Polaroid Corp., Cambridge, Mass. U.S.A.

Visitekaartjes
Gertenbachs Drukkerij
Achterweg 1

Voor direct gevraagd:
werkster en net kamermeisje
Zuid-boulevard 79a,
Telef. 4121.

Dr. v.d. Hoog Cosmetica
voor elk huidtype de juiste soort crème.
Voor de jeugdige huid: Speciale TWEN-SERIE
Drogisterij-Parfumerie
BOUWMAN
Oranjestraat 7, telef. 2327

RIJSCHOOL
„TOLLENS"
De hogeschool voor autorijkunst voor Zandvoort en omstreken.
V.W. 1300
en
NSU PRINZ
Ook voor *vrachtwagens!*
TOLLENSSTRAAT 13
Tel. (02507) 3598 bgg. 2076

KUNSTGEBITTEN SPOEDREPARATIES
in 1 uur gereed
Leidsevaart 82, tel. (02500) 15634 - Haarlem

HONDEN
Deskundig plukken, knippen, scheren. Spec. terriers, spaniels en poedels.
Ruim 10 jaar in Zandvoort gevestigd
Uitsluitend aan huis.
Mevr. R. Schram-Cohen
Tjerk Hiddesstraat 34
telefoon 4999

Assurantie kantoor
E. JONGSMA & ZOON
Oranjestraat 2-12, tel. 2424 (b.g.g. 3360)
ALLE VERZEKERINGEN
Specialiteit: autoverzekering, -schade expertise en reparatie.

Familiedrukwerk
Gertenbachs Drukkerij
Achterweg 1 - Telef. 2135

NEEM EEN ECHTE
centrale verwarming
van een erkend installateur. FINANCIERING TOT 100%
„TECHNISCH WERK"
Zandvoort, Thorbeckestraat 19, tel. 3270

ADMINISTRATIEBUREAU BORST
ASSURANTIES
Accountancy - Belastingzaken - Hypotheken - Financieringen
Zandvoort, Brederodestraat 134, telefoon 3328 en 4963
Haarlem, Frederikspark 1, telefoon (02500) 20954

RADICALE TOTALE LIQUIDATIE VERKOOP

SLECHTS ENKELE DAGEN

Onze klasse-artikelen als ZOMERMANTELS, MANTELKOSTUUMS, de mooiste en allernieuwste modellen in REGENMANTELS (o.a. Terlenka — Trevira), enz. enz.

worden geheel uit de verkoop genomen.

Prijzen **f 35.-** e.h.

Reeds voorgeleverde najaar- en wintermantels, o.a. de mooiste originele LAMA MOHAIRS (waarborg-etiket), CAMELS (originele Spandon), VELOURS, zeer fraaie TWEEDMANTELS (sportief en gekleed), enz., ook vele met EDELBONTGARNERINGEN, als Nertz, Otter, Marter, Wasbeer, enz. enz. Zolang de voorraad strekt

f 65.- e.h.

GOEDKOPER DAN ZOMERPRIJZEN!
Wie interesse heeft voor een zeer fraaie
BONTMANTEL
hetzij kort, lang of 7/8 model, kan nu uit een royale voorraad onvoorstelbaar voordelig kopen.

Haast U! Dit is uniek!

Zorg dat U er vroeg bij bent..... dit komt beslist nooit weer.....!!

MEVR. J. COLLEWIJN
KLEINE HOUTSTRAAT 24 — HAARLEM

VOOR AL UW
RIJBEWIJZEN
VAMOR-AUTORIJSCHOOL
C. L. KOOMEN
Telefoon 4419

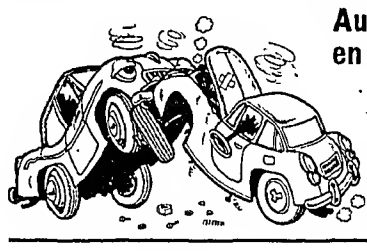

Autoplaatwerkerij en moffelinrichting
AUTO-HOLLAND
Amsterdamsevaart 28
Haarlem Tel. 14778

K. OFFENBERG
AUTORIJSCHOOL Telef. 20085
Gerichte autorijlessen
Gediplomeerde instructeurs
TEYLERPLEIN 29 — HAARLEM

Autoverhuur Zandvoort
HUUR voor uw vakantie een VEILIGE AUTO op een betrouwbaar adres!
Quick Service Zandvoort
Alle reparaties aan uw wagen vlug en voordelig
AUTOSHOP ZANDVOORT
Alle accessoires en onderhoudsmiddelen
Dr. SCHAEPMANSTRAAT 1 hk Brederodestraat
Telefoon 4580

Mary Borst
Gediplomeerd schoonheidsspecialiste
GEZICHTSBEHANDELING
LICHAAMSMASSAGE
MANICURE
BREDERODESTRAAT 134
Telefoon 3328

E. van der Linden
Interieurverzorger - Stoffeerder
Specialist in klassieke meubelstoffering
BREDERODESTRAAT 30, ZANDVOORT
Telefoon (02507) 4973
Grote collectie VLOERBEDEKKING

OPRUIMING

HATEMA ORLON DEKEN 150 x 220	*f* 73,50	NU	49,90
HATEMA ORLON DEKEN 190 x 230	*f* 83,—	NU	63,—
HATEMA ORLON DEKEN 220 x 240	*f* 119,50	NU	84,—
STAPELBED INCLUSIEF HEKJE EN TRAPJE		NU	119,—
DIVANBED EN POLYETHERMATRAS 80 x 190		samen	59,—
POLYETHERMATRAS - 13 cm dik 80 x 190		NU	59,—

BEDDENSPECIAALZAAK
Kemper
Haltestraat 21 - Telefoon 2119

Tuiniert U zelf?
TOM LOOS
levert
ZAND
ZWARTE GROND
GRINT en GRASZODEN
MEST
GEKLEURDE TEGELS
FLAGSTONES
SCHELPEN
RIETMATTEN
OPRUIMEN VAN ZAND EN PUIN!
TRANSPORTBEDRIJF
TELEF. 4996

Radio Peeters n.v.
ruimt op vanaf 13 juli 9 uur
tegen „onmogelijke" prijzen.
„cash en carry"
b.v. Aristona/Philips t.v. 59 cm met kleine kastschade van *f* 799,— voor *f* 499,—
Van Woustraat 74-82-84 - Amsterdam
Telefoon 760333
Burg. van Fenemaplein 18 - Zandvoort
Telefoon (02507) 2050

Elec. Techn. Bur. Berkhout
Erkend P.E.N.-installateur
Installaties Fornuizen
Reparaties Boilers
Onderhoud Wasmachines enz.
PARADIJSWEG 4 ACHTER — TELEFOON 5023

Van DENSEN's centrale verwarmings bedrijf

- ★ AANLEG
- ★ OMBOUW
- ★ ONDERHOUD
- ★ REPARATIE
- ★ CENTRALE VERWARMING
- ★ AARDGAS-INSTALLATIES
- ★ OLIESTOOK

Vraag vrijblijvend advies.

BOERLAGESTRAAT 19 - TELEF. 2972

GEMEENTEARCHIEF ZANDVOORT

67e jaargang no. 56 - Verschijnt dinsdags en vrijdags

Opgericht in 1900

DINSDAG 25 JULI 1967

ZANDVOORTSE COURANT

voor ZANDVOORT, BENTVELD en AERDENHOUT

Redaktie en administratie: Achterweg 1 Telefoon 2135 Postbus 23 Advertentieprijs: 15 ct per mm-hoogte

UITGEVER: IJS DE JONG, GERTENBACHS DRUKKERIJ, ACHTERWEG 1, TELEFOON 2135

Abonnementsprijs ƒ 8,— per jaar
Losse exemplaren 10 cent.
Girorekening 52 33 44 t.n.v. IJs de Jong
Per post ƒ 9,—; buitenland ƒ 10,—

800 wielrenners aan de start

bij selectie- en kampioenschappen op circuit

Bijna 800 renners hebben afgelopen zaterdag deelgenomen aan wielerwedstrijden op het circuit. Bij de selectiewedstrijden voor amateurs, speciaal uitgeschreven voor de a.s. zaterdag in het Limburgse Beek te houden nationale wegkampioenschappen, verschenen ruim 200 renners aan de start. Aan de strijd om de nationale titel voor adspiranten namen 180 renners deel en aan het landskampioenschap voor nieuwelingen meer dan 400. Bij zo'n massale deelname kunnen aanrijdingen en valpartijen niet uitblijven. De mensen van het Rode Kruis hadden dan ook handen vol werk de veelal lichte verwondingen te behandelen. Vooral de debutanten waren „kind aan huis" bij de Rode Kruistent.

Na 176 km fietsen, voor een Tour de France-renner een blokje om, maar voor amateurs nog altijd een flinke trap, kwam de favoriet Michel Bertou als eerste over de eindstreep. Deze renner, die voor de tiende keer in dit seizoen zegevierde, legde genoemde afstand af in 4.11.36. De twintig andere renners die zich voor de wegwedstrijd om de nationale titel klasseerden waren: 2. B. Groen (Steenwijk); 3. B. Kroonen (Dordrecht); 4. J. van der Haar (Moordrecht); 5. G. Velthuizen (Gatsedijk); 6. L. van Schalen (Lierop); 7. M. van Venrooy (Heesch); 8. T. Schilperoord (Zwijndrecht); 9. P. Barendregt (Alblasserdam); 10. J. de Wit (Zeist); 11. C. Baars (Haarlem); 12. G. van Hemert (Werkendam); 13. C. Kipding (Den Haag); 14. R. van der Klooster (Rotterdam); 15. S. Kamp (Diemen); 16. F. Bosman (Rotterdam); 17. J. Aldershof (Haarlem); 18. C. Vermeulen (Benthuizen); 19. J. Buis (Zwanenburg); 20. Rudi Liebrechts (Vlaardingen).

Bij de adspiranten, die een afstand van 25 km moesten afleggen, slaagde de 15-jarige Rob Engel uit Amsterdam er in beslag te leggen op de nationale titel. In een formidabele eindsprint liet hij zijn stadgenoot Jurriaans lengten achter zich. De gloednieuwe kampioen legde de afstand af in 36 min. 26 sec. Achter hem en Jurriaans volgden: 3. H. Poppe (Nijverdal); 4. A. Wiegersma (Drachten); 5. R. van Berkel (Haarlem); 6. K. Bal (Kwadendamme); 7. P. Romeijn (Goes); 8. C. van Bergen (Alphen); 9. J. Breure (Vijfhuizen); 10. S. Hulleman (Opmeer).

De achttienjarige Drent Jan Aling schudde in de eindsprint van de wedstrijd voor nieuwelingen in de laatste meters al zijn metgezellen van zich af en won de landstitel. Hij deed over het 63 km lange parcours 1.27.32. Na Aling gingen over de eindstreep: 2. W. Jansen (Nes a.d. Amstel); 3. M. de Koning (Scherpenzeel); 4. G. Schoumans (Amsterdam); 5. L. Westrus (Amsterdam), 6. E. Diepeveen (Bilthoven); 7. P. Koops (De Zilk); 8. J. Deckers (Guttecoven); 9. L. de Boer (Avenhorn); 10. K. Keijbeck (Schaesberg).

ONGEVAL OP CIRCUIT

Op het circuit, ter hoogte van de Vijverhut, raakte gistermiddag een auto met twee inzittenden van de baan en sloeg enige malen over de kop. De bestuurder, een 28-jarige inwoner van Zandvoort, kwam ongedeerd uit de wrakstukken te voorschijn. Zijn medepassagier, een 20-jarige Haarlemmer, werd uit de wagen geslingerd en brak zijn rechterbovenbeen. Hij is in een Haarlems ziekenhuis opgenomen.

DOZIJN AANRIJDINGEN

In het afgelopen weekeinde noteerde de verkeerspolitie een dozijn aanrijdingen. Niemand raakte gewond, de materiële schade was in enkele gevallen aanzienlijk.

WIND DEED ZEILBOOT OMSLAAN

Zondagmiddag kapseisde voor de kust van Zandvoort tengevolge van de snel draaiende wind een zeiljacht met drie inwoners van Zandvoort aan boord. De opvarenden werden door leden v. d. Zandvoortse Reddingsbrigade uit zee opgepikt en met de oranje-vletten naar het strand gebracht. Het omgeslagen vaartuig kon later worden geborgen.

LOC CONTRA TREINSTEL

Maandagochtend omstreeks 10 uur botste een electrische loc van de N.S. tegen een aan de rechterzijde van het perron stilstaand treinstel. Persoonlijke ongevallen deden zich niet voor, maar de technische hulpdienst van de spoorwegen moest er aan te pas komen om locomotief en treinstel van elkaar te scheiden. Tijdens de werkzaamheden werd de reizigersdienst per autobus onderhouden. Later op de dag kon het vervoer per rail worden hervat.

BUSKAARTJE DUURDER

Met ingang van 1 augustus zullen de tarieven van de interlocale lijnen van de Noord-Zuidhollandse Vervoermij. (N.Z.H.) worden verhoogd. De kilometerprijs gaat van 3,7 naar 3,9 cent en de vaste aanslag voor elke rit van 25 naar 30 cent. Voor de minimum afstand van twee secties wordt de vaste aanslag niet verhoogd.

De verhoging van de basistarieven werkt door in de prijs van zesretourkaarten en abonnementen. De stadstarieven blijven onveranderd. Deze maatregel vindt, aldus de directie, zijn oorzaak in de vele lastenverzwaringen die zich in de eerste helft van dit jaar hebben voorgedaan, zoals loonstijgingen, hogere kosten van sociale voorzieningen en toegenomen fiscale heffingen.

Wim Loos verongelukt

De 21-jarige coureur Wim Loos uit Zandvoort is in de nacht van zaterdag op zondag om het leven gekomen, toen zijn Alfa Romeo GT bij lichte mist in de 24-uursrace van Francorchamps van de baan raakte. Direct na het ongeval werd de zwaargewonde coureur naar een noodhospitaal overgebracht en vandaar per helicopter naar een ziekenhuis in Luik vervoerd. Op weg naar het ziekenhuis, waar hij een spoedoperatie zou ondergaan, is Wim Loos aan zijn verwondingen bezweken.

Het noodlottig ongeval op het circuit van Francorchamps (België) gebeurde tegen drie uur 's nachts. Loos vloog met een snelheid van 165 km per uur uit de bocht en botste tegen een in het veld staande landbouwtrekker. Volgens de coureurs, die op dat moment dicht achter de Alfa Romeo GT van de 21-jarige Zandvoorter reden, is de Nederlander waarschijnlijk geschrokken van het blauwe zwaailicht van de ambulance, die hulp verleende aan de zwaar gewonde Belg De Kleyn, die enkele minuten eerder in de bocht van Stavelot van de weg was geraakt. De Alfa sloeg over de kop en Loos, die geen veiligheidsgordel droeg, werd uit het voertuig geslingerd. Loos reed de 24-uursrace van Francorchamps samen met de Belg Ackerman, die zich in de pits bevond toen het ongeluk gebeurde.

Reeds op jeugdige leeftijd voelde Wim Loos zich aangetrokken tot de automobielsport en reed hij in de wagens van de op het circuit van Zandvoort gevestigde anti-slipschool van de coureur Rob Slotemaker, die zijn leermeester werd. Later trad hij bij de slipschool in dienst als instructeur. Na het behalen van zijn rijbewijs ontving Wim Loos zijn startlicentie en werd hij opgenomen in het Racing Team Holland. Later stapte hij over naar het Racing Team van zijn werkgever en werd hij directielid van diens slipschool. Enkele maanden geleden trok Loos de aandacht van de manager van de Italiaanse Ferari renstal en ontving een invitatie om eind september op de circuits van Monza en Modena een proeve van bekwaamheid af te leggen. Indien hij had aangetoond over de capaciteiten te beschikken om deel uit te maken van een fabrieksteam zou de manager hem hebben aangewezen voor wedstrijden die begin volgend jaar in Australië en Tasmanië worden gehouden.

In Zandvoort is het bericht van het overlijden van Wim Loos met ontsteltenis ontvangen en het meeleven van de inwoners van de badplaats met de nabestaanden van de coureur, zijn vader en twee zusters, is groot. De begrafenis is vastgesteld op donderdag 27 juli a.s. 's middags om drie uur op de algemene begraafplaats in Zandvoort-noord.

□

Dit weekeinde hebben, behalve de Zandvoortse coureur, acht mensen het leven verloren bij autoraces.

Zaterdag verongelukte op het circuit van Florence de 31-jarige Duitser Gunther Klass tijdens de training voor de Grote Prijs van Mugello.

Zondag eiste de autosport in Lourenco Marques op Mozambique zeven mensenlevens. De Repco-Brabham van de Zuidafrikaan Botha vloog uit de bocht en reed op het publiek in. Zeven toeschouwers, onder wie twee kinderen, werden door de bolide gedood.

Volgens de eerste berichten liepen tenminste tien anderen ernstige verwondingen op.

In twee maanden tijd zijn alleen in Europa zeven coureurs om het leven gekomen.

BROMFIETSER ONDER AUTO

Vrijdagavond moest een bromfietser met een gebroken kuitbeen in een Haarlems ziekenhuis worden opgenomen, nadat hij op de Van Lennepweg was aangereden door een auto.

Ds. N. PADT OVERLEDEN

Eind vorige week is in een rusthuis in Overveen op 81-jarige leeftijd ds. N. Padt, emeritus predikant van de Hervormde Kerk en oud-wethouder van Zandvoort, overleden. Gisteren is de overledene ter aarde besteld in zijn woonplaats Lunteren.

Ds. Padt was van 1923 tot 1933 voorganger van de afdeling Godsdienstig Leven in Zandvoort van de Ned. Protestanten Bond.

Tijdens de tweede wereldoorlog nam ds. Padt aktief deel aan het verzet tegen de Duitse overheersers. Kort na de bezetting werd hij door de S.D. gearresteerd en twee maanden in een kamp in Emmerich opgesloten.

In 1942 belandde ds. Padt wegens zijn anti-nationaal-socialistische gezindheid opnieuw in gevangenschap. Tot aan de bevrijding in 1945 bracht hij bijna drie jaar door in de gevangenis van Arnhem en de concentratiekampen Amersfoort en Dachau.

VISSERS SEINDEN TANKBOOT

Vrijdagavond kwam de reddingsbrigade in aktie na verscheidene alarmerende berichten van strand- en boulevardwandelaars over lichtsignalen op zee, waarvan men veronderstelde, dat ze afkomstig waren van een schip dat in moeilijkheden verkeerde. De Z.R.B., die met twee vletten de in het duister gehulde zee afzocht, ontdekte een boot met drie vissers, die verklaarden lichtseinen te hebben gewisseld met een passerende tankboot. Zij hadden zich niet gerealiseerd dat de signalen onrust veroorzaakten onder de kustbezoekers. De vissers kregen de welgemeende raad de seinlampen in het vervolg alleen in geval van nood te gebruiken.

WEDVLUCHTEN POSTDUIVEN

Afgelopen zondag nam de postduivenvereniging „Pleines" deel aan een wedvlucht vanaf St. Ghislain. De afstand bedroeg 220 km. Gelost om 6.50 uur arriveerde de eerste duif om 9.36 uur. De resultaten zien er als volgt uit:

R. Driehuizen 1, 5, 13, 14, 18, 21, 22, 35, 38
K. Driehuizen 2, 26, 28
Gebr. Harteveld 3, 31, 33, 36
H. Lansdorp 4
Jb. Koper 6, 37, 41, 44
W. Driehuizen 7, 16, 19, 20, 25, 27
C. Visser 8, 12, 39.
A. Molenaar 9, 32, 34, 42
C. Kerkman 10, 15, 24
H. Dorsman 11
R. Benjamins 17, 29
J. Swart 23
W. Terol 30, 40, 43

□

Zaterdag werd deelgenomen aan een wedvlucht vanaf Bergerac, afstand 890 km. Vrijdagmiddag gelost om 13 uur, arriveerde de eerste duif op zaterdag om 13.4 uur. De uitslagen:

W. Driehuizen 1, 4, 6
K. Driehuizen 2
Jb. Koper 3
R. Driehuizen 5

De Vierdaagse

Het trainingsschema van tante Agaat

Vrienden, ik mag 't nou wel zeggen. Tante Agaat had met de Vierdaagse mee willen doen. Door een ongelukkige samenloop van omstandigheden is er echter niets van gekomen. Tante is vandaag thuis gebleven en ze heeft te kennen gegeven dat ze de verrichtingen van de tippelaars en tippelaarsters via de pers, radio en t.v. zal volgen. Tante is voor de start gesneuveld door een overigens onschuldig zomergriepje. Maar ze heeft enorm hard getraind en daar wil ik toch wat van vertellen. Als ze had meegelopen, had ik dit voor verrassing voor de volgende dinsdag willen bewaren. Nu heeft het zin haar systeem voor de ontwikkeling en de bevordering van haar conditie te beschrijven. Misschien heeft u er wat aan voor het komende jaar. Ze heeft gewerkt, geheel in stilte en onopgemerkt door haar naaste omgeving, want ze trainde buiten Zandvoort. Alleen ik moest er natuurlijk wel weet van hebben, maar ik heb in die achter ons liggende weken moeten beloven niets naar buiten uit te laten lekken. Want, zo zei ze, als het onverhoopt niet mocht doorgaan, sta ik maar voor schut!

Tante stond 's morgens om zes uur op en ging dan een half uurtje gymnastiek doen. Dat heet ochtendgymnastiek, maar omdat het voor iedereen duidelijk is dat het 's ochtends gebeurt, laat ik die toevoeging maar achterwege. Dat doe ik dus kortheidshalve.

Na een licht ontbijt van gekookt water en druivesuiker, plus wat toastjes, ging ze naar buiten om een kwartiertje onkruid tussen de stenen te wieden. Die bukkende beweging was volgens haar heilzaam voor de rug en de heupen. Toen wij voor het huis geen onkruid meer tussen de stenen hadden, verlegde ze haar arbeidsterrein naar de buren en een paar weken later was ze zelfs in een andere straat bezig. De jongens van publieke werken hebben, voorzover ik weet, niets van haar concurrentie gemerkt, maar het viel wel op hoé schoon de straten er in onze buurt uit zagen.

Ik bood eens aan haar te helpen, maar ze voer nogal kwaad tegen me uit en beweerde dat het dáár helemaal niet om ging. Als ik in die weken dan maar op huishoudelijk gebied wat werk uit haar handen nam. Goed, daar werd niet over gesproken, want als het er op aan komt tante wat bij te springen in haar sportieve aspiraties, ben ik haar man!

Dan was het ongeveer zeven uur geworden. Dat was het tijdstip van haar grote wandeling. Ze kleedde zich in die dagen in het tenue van de vierdaagse. Dat was volgens haar: tweed rok en blouse met openliggende kraag. Dat het in deze vierdaagse voor dames is toegestaan een lange pantalon of broekpak te dragen, is volgens tante alleen maar een concessie aan de verwording. Ze wilde slechts het traditionele costuum dragen. En dan natuurlijk wandelschoenen met sokjes. Ze had dan een heuptas omhangen, zo een waar de militairen hun brood voor onderweg in stoppen. In die tas had tante echter geen brood. Wel voetpoeder, een klosje garen, een kaart spelden, een handvol tum-tum en een citroen met een keukenmesje.

Ze liep dan meestal van Zandvoort over Bentveld, Overveen en langs de Zeeweg terug. Ze deed er iedere dag korter over en tegen het einde van haar weken durende schema nam ze zelfs in overweging om eens voor de aardigheid naar Amsterdam heen en terug te lopen. Maar dat heb ik uit haar haar hoofd gepraat, want ook hier geldt: overdaad schaadt.

's Middags ging ze een kort tukje doen, hoogstens een uurtje en dan deed ze wat haar hand verder in het huis te doen vond, zoals koken en stoffen en soms wat boodschappen doen. Dat koken stelde niet veel voor in die dagen, want we aten bijzonder veel rauwkost. Ik hoefde niet, zei ze altijd, maar het was van de andere kant wel gemakkelijk áls ik het deed. Natuurlijk at ik sla en rauwe andijvie en knollen met haar mee. Al was het alleen maar uit sportief oogpunt. Het moet gezegd worden dat het menu mijn omvang drastisch beperkte. Vrienden en kennissen zeiden zelfs dat ik mager begon te worden. In alle eerlijkheid: ik voelde me kiplekker. O ja, zo nu en dan at ze bruine bonen (weet u nog wel? en dan liet ik me eventjes gaan) en iedere dag een biefstukje van een ons. Enfin, tante werd een toonbeeld van gezondheid, hoewel ze er pips uit zag. Maar dat was bedriegelijk. In wezen was ze aardig sterk.

Eens op haar ochtendwandeling over de Zeeweg, werd ze lastig gevallen door een kerel. Dat werd een fatale misrekening voor de man, want tante doorzag zijn bedoelingen, liet er geen gras over groeien en stak haar tot een vuistje gebalde hand uit. Deze schielijke beweging trof de ondernemende jongen tegen de punt van z'n kin. Hij viel dadelijk in een verkwikkende slaap. Tante vervolgde haar weg welgemoed, nadat ze eerst de ongelukkige aan de kant onder een boom had gesleept.

Later stond er in een Bloemendaals plaatselijk blad dat er in de vroege ochtenduren een man langs de Zeeweg was gevonden, die sporen van geweld vertoonde. De man had in z'n verlegenheid beweerd dat hij slaapwandelaar was en tegen een boom was gelopen.

Tante glimlachte fijntjes, toen ik haar dit berichtje onder ogen bracht.

„Ja", zei ze, „dat kan lelijk aankomen als je tegen zo'n knoestige grove den loopt!"

Enfin, ze is vast besloten volgend jaar mee te doen en ze is waarschijnlijk dan nog vitaler. Want ze blijft in training.

Ze vind het wel wat spijtig prins Claus niet te ontmoeten. Alleen heeft ze zorgen over het trainingsschema van de prins. „Die heeft alleen maar rondjes gelopen in de tuin van Drakensteijn", zegt ze. En dat leek haar niet voldoende.

Verder zweert ze bij druivensuiker en citroenen. Haar gewicht is voor mijn begrippen angstwekkend afgenomen, maar ze lacht me uit als ik er over begin.

BARTJE

FAMILIEBERICHTEN

Heden overleed tot onze diepe droefenis na een kortstondig doch moedig gedragen lijden mijn lieve vrouw, onze lieve moeder, oma en mijn lieve dochter

Lena Zwemmer-Paap

op de leeftijd van 47 jaar.

G. Zwemmer
G. M. Kroon-Zwemmer
J. Kroon
Sylvia
J. Zwemmer
M. M. Zwemmer
Elisa
Wed. L. Paap-Keur

Zandvoort, 21 juli 1967
Bilderdijkstraat 14

De teraardebestelling zal plaats vinden woensdag 26 juli om 11 uur op de Algemene Begraafplaats te Zandvoort.
Vertrek Bilderdijkstraat 14 omstreeks 10.45 uur.

Door een noodlottig ongeval in België werd van ons weggenomen mijn lieve zoon, verloofde, onze lieve broer, zwager en oom

Willem Arie Loos

op de leeftijd van 21 jaar.

Namens de familie:
A. Loos
Joke van der Straaten

Zandvoort, 23 juli 1967
J. P. Heyeplantsoen 4

De teraardebestelling zal plaatsvinden donderdag 27 juli a.s. te 3 uur n.m. op de Algemene Begraafplaats te Zandvoort.

Na een noodlottig ongeval in België is van ons heengegaan onze lieve broer, zwager en oom

Willem Arie Loos

op de leeftijd van 21 jaar.

P. A. Heijne-Loos
L. Heijne
Mieke, Frank, Edwin
C. J. Paap-Loos
N. Paap

Zandvoort, 23 juli 1967

Heden ging geheel onverwacht van ons heen, onze lieve vrouw en zuster

JEBBEGE

We zullen haar in dankbare herinnering houden.

B. Vos
Fam. Barvoet
Fam. Lanting

Zandvoort, 23 juli 1967
Zandvoortselaan 1

De teraardebestelling zal plaatsvinden donderdag 27 juli om 14.00 uur op de algemene begraafplaats te Zandvoort.
Vertrek van Zandvoortselaan 1 omstreeks 13.40 uur.

Liever geen bezoek

Mede namens onze kinderen zeggen wij bij deze hartelijk dank voor de cadeaus, bloemen en gelukwensen, die wij bij ons 25-jarig huwelijksfeest mochten ontvangen.

H. F. Blom
T. Blom-Mantingh

Zandvoort, juli 1967
Zeestraat 61

Mede namens onze kinderen zeggen wij deze hartelijk dank voor de cadeaus, bloemen en gelukwensen, die wij bij ons 25-jarig huwelijksfeest mochten ontvangen.

H. Strijder
C. Strijder-Mantingh

Zandvoort, juli 1967
Van Lennepweg, Caltex Station

Belangrijke

TELEFOONNUMMERS EN ADRESSEN

3043, 3044, 3045 *Politie*
4444 *Politie* (alleen noodgevallen)
2000 *Brandmelding*
4841 *Gemeente-secretarie*
4389 *VAMOR-Rijschool „De Branding", Van Lennepweg 75rood*
(02500) 42212 *Garage Flinterman,* Zandvoortselaan 365, Bentveld, SAAB-service-dealer
2071 *Horlogebedrijf C. Waaning,* Kostverlorenstraat 68
2231 *Boekhandel v/h Esvé,* Gr. Krocht 17
2424 *Autobedrijven „Rinko",* Oranjestraat en Stationsplein
2525 *W. Schouten,* centrale verwarming, oliehaarden, gasforn., wasautomaten
2912 *Hotel-Restaurant „Sonnehoeck",* Dr. Smitstraat 5.
(02500) 65185 *Singer naaimachines,* vert. H. Houssart, rep. en demonstr. Rijksstr.w. 122, Haarlem.
(02500) 87487 *Singer naaimachines,* vert. P. Houssart, rep. en demonstr., Edinburghstraat 5, Haarlem.
(020) 233872 *Diamond Shop, fa. Barber & Zn,* Keizersgracht 740, Amsterdam
2176 *N.H. verg. „Het Groene Kruis,* secr. P. W. Wels.
2720 *Zuster S. Molenaar-de Wilde*
2382 *Zuster E. Reitsma*
2135 *Gertenbachs Drukkerij, Zandvoortse Courant,* Achterweg 1

TE KOOP: uitstekend onderhouden

villa

nabij wandelpark, bev.: ben.: prachtige woonsuite met 2 serres (parket), zijkamer, hal, wc, douche, moderne keuken, kelder, 1e verd.: twee royale slaapk., elk met balkon, zijkamer, wc, fraaie badk., 2e verd.: 4 slaapk., douche, wc. Eigen grond, ca. 780 m2, tuin, garage annex tuinhuis. Centr. verw.
Inl.: mak. J. Boogaard, alhier, telefoon 2210.

VERZORG TIJDIG DE KOPIJ VOOR UW ADVERTENTIES IN DE ZANDVOORTSE COURANT
Hebt u een goed idee, schrijf het meteen op, voor het u weer ontgaat!

Te koop gevraagd: 2-pits CAMPING-GAZCOMFORT Br. nr. 5601 bur. Zandv. Ct.

GEVRAAGD:
Werkster
voor de ochtenduren voor het schoonhouden van ons café
„De Kousenpael"
Haltestraat 25 - Tel. 2567

FLINKE WERKSTER GEVRAAGD op maandag en vrijdag v. 9—4 uur; *f* 3,— per uur, Catslaan 5, Aerdenhout, telef. (023) 41240.

Te huur gevr. voor de wintermaanden per 1 sept. GEMEUBIL. WOONRUIMTE, max. *f* 200,— p.m. Br. nr. 5603 bur. Zandv. Courant.

Weduwnaar (69 jr.) zoekt KOSTHUIS. Br. nr. 5602 bur. Z.Crt.

TE KOOP
MODERN BANKSTEL m. tafel *f* 75,—. Tel. 4318.

Weber's schoonmaakbedrijf vraagt met spoed: NETTE MANNELIJKE HULP. Boerlagestraat 2, tel. 4090.

Abonneert U op de Zandvoortse Courant

Radio Peeters n.v.
ruimt op vanaf 13 juli 9 uur
tegen „onmogelijke" prijzen.
„cash en carry"
b.v. Arlstona/Philips t.v. 59 cm met kleine kastschade van *f* 799,— voor *f* 499,—
Van Woustraat 74-82-84 - Amsterdam
Telefoon 760333
Burg. van Fenemaplein 18 - Zandvoort
Telefoon (02507) 2050

Woensdag start landelijke campagne

voor werving gezinsverzorgsters en -helpsters

De Centrale Raad voor Gezinsverzorging begint woensdag 26 juli een nieuwe landelijke actie voor de werving van gezinsverzorgsters, gezinshelpsters en gezinshelpsters bij bejaarden. Des avonds zal om tien voor half negen voor de televisie in het Socutera-programma een film worden vertoond over de opleiding van gezinsverzorgsters en hun werk en over de mogelijkheden om zonder deze speciale opleiding werkzaam te zijn als gezinshelpsters.

In verband met de wervingsactie heeft de Centrale Raad een nieuwe brochure het licht doen zien waaraan wij het volgende ontlenen:

De gezinsverzorging springt in, wanneer de huisvrouw, de spil waarom in het gezin alles draait, niet in staat is zelf haar huishouding te voeren. Zij kan in een ziekenhuis zijn opgenomen of thuis ziek liggen. Ziekte van een gezinslid kan haar zozeer in beslag nemen, dat anderen hierdoor te kort komen. Mogelijk ook is zij door nog andere oorzaken niet in staat haar taak als huisvrouw en opvoedster te vervullen, zodat het gezinsleven geschaad dreigt te worden. Gezinsverzorging is dan nodig! Verzorging betekent niet alleen met vaardige hand een telkens andere — vreemde — huishouding te doen, maar ook begrip hebben voor de behoeften van allen, die deze zorg nodig hebben. Praktisch inzicht, initiatief, begrip voor anderen, geduld, sociaal inzicht en enige mensenkennis zijn echt onmisbaar. Ieder die bij de gezinsverzorging is betrokken draagt bij tot het welzijn van de gezinnen.

De instellingen voor gezinsverzorging hebben deskundigen in dienst: leidsters, gezinsverzorgsters en gezinshelpsters. De leidster behandelt de aanvragen, bepaalt of het gezin een gezinsverzorgster of gezinshelpster nodig heeft en bespreekt met haar de werkzaamheden. Zij houdt contact met de gezinsverzorgster of gezinshelpster en met het gezin. De gezinsverzorgster of gezinshelpster weet, dat zij altijd op de leidster kan terugvallen.

De gezinsverzorgster neemt de huishouding over of zet deze — samen met de huisvrouw — voort. Zij is voor dit belangrijke maatschappelijke beroep speciaal opgeleid. Zij heeft voortdurend te maken met verschillende gezinnen. Zij moet goed met mensen kunnen omgaan en de sfeer in het gezin kunnen aanvoelen. Zij heeft afwisselend werk, dat erg wordt gewaardeerd, en dat geeft fleur aan het leven.

Vaak wordt de gezinsverzorgster in vertrouwen genomen over allerlei zaken. Dit vertrouwen mag ulteraard niet beschaamd worden.

Zijn er moeilijkheden, dan kunnen die altijd met de leidster worden besproken.

De gezinsverzorgster heeft dus een verantwoordelijke taak, waarbij het uitgangspunt is: behandel anderen zoals je zelf behandeld wilt worden.....!

De gezinshelpster is de ruggesteun van de huisvrouw, die tijdelijk niet in staat is haar huishouding alleen te besturen. Zij kan herstellende zijn of tijdelijk gehandicapt. Hier komt de gezinshelpster. Zij is eveneens in dienst van een instelling voor gezinsverzorging en werkt onder een deskundige leidster. Haar werk is net zo belangrijk als dat van de gezinsverzorgster. Het verschil is dat de gezinsverzorgster de huisvrouw zoveel mogelijk vervangt, terwijl de gezinshelpster met haar samenwerkt. De huisvrouw houdt hierbij het heft in handen en de taak van de gezinshelpster is dan ook meer huishoudelijk.

Van belang zijn: goed samenspel met de huisvrouw, belangstelling voor haar omgeving, een goed humeur, handen-uit-de-mouwen.

Heel wat meisjes kiezen dit beroep, omdat het een prachtige aanloop is tot de opleiding tot gezinsverzorgster.

Wie tenminste 17 jaar is en voor dit huishoudelijk beroep voelt, kan gezinshelpster worden.

Een nog jonge tak van de gezinsverzorging is de hulp aan bejaarden en chronisch zieken. Zolang de bejaarden of chronisch zieken nog geen speciale verzorging nodig hebben blijven ze natuurlijk graag in eigen huis. Zodra zij behoefte hebben aan enige hulp, omdat allerlei werkzaamheden te zwaar gaan vallen, kan de gezinshelpster — b.v. enkele malen per week — hiervoor zorgen. boodschappen doen..... Maar niet alleen dat. Nodig is ook oprechte belangstelling en genegenheid. Het doorbreken van de eenzaamheid is een belangrijke factor.

Gelukkig stellen steeds meer — ook getrouwde — vrouwen zich beschikbaar voor deze hulpverlening. Prettig is dat men zelf uitmaakt, hoeveel tijd per dag of per week men beschikbaar heeft. De werktijden worden hieraan aangepast.

Voor gegadigden worden korte oriëntatiecursussen georganiseerd. De daaraan bestede uren kunnen worden doorbetaald. Ook wie zonder deze cursus hulp aan bejaarden of chronisch zieken wil bieden, is welkom.

Duur van de opleding: 1½ jaar, waarvan ½ jaar theorie (in een internaat) en 1 jaar praktisch werken in dienst van een instelling voor gezinsverzorging.

Leeftijd:: tenminste 18 jaar.

Kosten: lesgeld naar inkomen van de ouders. Vrijwel altijd bedraagt dat niet meer dan *f* 10,— of — 15,— voor de gehele cursus. Bijdrage voor kost en inwoning in het internaat gedurende het theoretische gedeelte van de opleiding *f* 250,— voor de gehele periode.

Gedurende het theoretisch gedeelte van de cursus kan het salaris van gezinshelpster worden doorbetaald.

Toelatingseisen: opleiding huishoudschool en tenminste 3 maanden gewerkt hebben als gezinshelpster

of 1 jaar huishoudelijke ervaring; geschiktheid voor het beroep.

Arbeidsvoorwaarden.

Bij volledige dagtaak wordt 45 uur per week gewerkt. Niet op zaterdag en zondag. Uniform-vergoeding. Per jaar bedraagt het aantal vakantiedagen 15, met extra vakantie voor meisjes beneden de 21 jaar en langdurig dienstverband. Vergoeding van kosten voor gebruik van eigen vervoermiddel tijdens de werkzaamheden.

Voor nadere inlichtingen kan men zich wenden tot de Centrale Raad voor Gezinsverzorging, Zeemanlaan 44, Utrecht, telefoon (030) 711406.

Aan zet

De oplossing van de eindspelstudie van Zachodjanskin (Schachmatnaja Moskwa 1967): Wit: Kd7, Le8, pion f7; Zwart Kb5, pion b2, luidt als volgt: 1. Kd7-c7+, Kb5-c4, 2. Le8-b5+, Kc4-c3 (Of 2. ...Kb5:, 3. f8D, b1D, 4. Db8+ enz.) 3. Lb5-d3!!, Kc3 x d3, 4. f7-f8D, b2-b1D, 5. Df8-f5+ enz.

Een moderne versie van een stokoude openingsvariant toont het volgende partijtje.

Moyano—Merlo - Mar del Plata 1967

1. e2-e4, e7-e5, 2. Pg1-f3, Pb8-c6, 3. d2-d4, e5 x d4, 4. Lf1-c4, Pg8-f6, 5. 0—0 Pf6 x e4, 6. Tf1-e1, d7-d5, 7. Lc4 x d5, Dd8 x d5, 8. Pb1-c3, Dd5-a5, 9. Pc3 x e4, Lc8-e6, 10. Lc1-d2 (Onze voorvaderen hielden zich voornamelijk met de gevolgen van 10. Peg5 bezig, waarop 10. ...0—0—0, 11. Pe6:, fe6:, 12. Te6:, Ld6 of misschien zelfs nog beter 12. ...Df5 voor Zwart een afdoende methode is. De tekstzet stamt als ik mij niet vergis uit Joegoslavische schaakkringen en is een poging om de variant nieuw leven in te blazen) 10. ...Lf8-b4 (Mogelijk is 10. ...Dd5 een veiliger alternatief, h.v. 11. Lg5, Le7, 12. Le7:, Ke7:, 13. Dd3, Tad8!. Ik heb de Alkmaarse schaker Kayser eens vol verbijstering gezien, toen hem tijdens een in het kampioenschap van Noord-Holland gespeelde partij bleek, dat Wit niets kon bereiken) 11.Pf3xd4!, Pc6xd4 (De verzwakking van de zwarte pionnenstelling na 11. ..Ld2:, 12. Pc6:,bc6:, 13.Dd2:,Dd2:, 14. Pd2: geeft Wit in ieder geval een wat gunstiger eindspel) 12. c2-c3, Da5-d5 (Een moeilijk moment. Andere mogelijkheden waren 0—0—0, 0—0 en Le7, maar Wit schijnt toch telkens het iets betere spel te houden. Aan Estrin's monografie over de onderhavige opening ontleen ik de correspondentiepartij Popow-Angelow, Bulgarije 1960/1961: 12. ...Le7, 13. cd4:, Dd5, 14. Lf4, c6, 15. Pc3, Dd7, 16. Da4 en de dreiging d4-d5 plaatst Zwart voor enige problemen) 13. c3 x b4, 0—0 14. Ta1-c1, Dd5 x a2 (Of 14. ... c6, 15. Tc5. De enige zet om de toren van c5 af te houden is 14. ...b6, maar dan volgt 15. Tc7:, Tad8, 16. Lc3, Pb5, 17. Df3! (Maric-Gligoric, 1957); op 17. ...Pc7? beslist 18. Pf6+!) 15. Tc1-c5!, Ta8-d8 Wit dreigde zonder meer Zwart met Lc3 en Pf6+ tot overgave te dwingen. De tekstzet pareert deze dreiging slechts schijnbaar. Mogelijk bood 15. ...Tfd8 — ofschoon deze zet, toegegeven, ook geen bijzonder sollde indruk maakt — nog een uitweg; de zwarte koning heeft dan in ieder geval een vluchtveld op f8) 16. Ld2-c3, Pd4-b5 („en liquideert Lc3")

Zie diagram

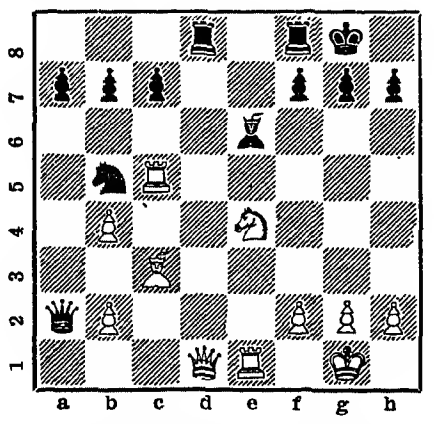

17. Pe4-f6+! g7 x f6, 18. Lc3 x f6!, Td8-d5 (Het enige) 19. Dd1-d2!, Pb5-d6, 20. Dd2-g5+ en Zwart gaf op.

Merkwaardige coïncidentie: de hele slotcombinatie kwam ook voor in de partij Kinzel-Dückstein, Wenen 1958 In die partij gaf Zwart na 19. Dd2! direct op.

Correspondentie aan A. C. van der Tak, Wilhelminastraat 28, Haarlem.

67e jaargang no. 57 - Verschijnt dinsdags en vrijdags

Opgericht in 1900

VRIJDAG 28 JULI 1967

ZANDVOORTSE COURANT

voor ZANDVOORT, BENTVELD en AERDENHOUT

UITGEVER: IJS DE JONG, GERTENBACHS DRUKKERIJ, ACHTERWEG 1, TELEFOON 2135

Redaktie en adm.: Achterweg 1
Postbus 23, tel. 2135. Giro 52 33 44
Advertentieprijs 15 ct p. mm-hoogte
Abonnementsprijs *f* 8,— per jaar,
per post *f* 9,—; buitenland *f* 10,—;
losse exemplaren 10 cent.
Giro 52 33 44 t.n.v. IJs de Jong

Kleinste zoon van Zandvoort

was een groot minnaar van het schone geslacht

In een allercharmanst boekje in de serie „Curiositeiten van allerlei aard", uitgave firma R. C. Meyer, Kalverstraat 64 te Amsterdam, uit het jaar 1876 wordt in de deeltjes 35 en 36 iets verteld over allerlei dwergen uit binnen- en buitenland. Onder meer wordt aandacht geschonken aan de dwerg Simon Paap, die op 25 mei 1789 te Zandvoort werd geboren. Zijn ouders Jan Paap en Jannetje Dirksd. Kraay waren beiden van middelmatige lengte, evenals de dochter die uit datzelfde huwelijk geboren werd.

Simon Paap bereikte een lengte van 76½ Nederlandse duim. Zijn lichaam was zeer evenredig van bouw, met uitzondering van zijn hoofd, dat naar verhouding te groot was. Na zijn vierde jaar is Simon Paap niet meer gegroeid, schrijft de heer W. Greve, geneesheer te Delft in zijn „Natuur- en Geschiedkundige Verhandeling over de Reuzen en Dwergen" (Amsterdam 1818). Simon had geen lichaamsgebrek en op de dorpsschool was hij zijn medeleerlingen eerder vooruit dan dat hij achterlijk bij hen was. Hij was vrolijk en aangenaam in de omgang met zijn dorpsgenoten. Wanneer hij ergens op bezoek was en op een stoof boven op een tafel zijn zitplaats had ingenomen, ging hij zich wel eens te buiten aan het gebruik van sterke drank, hetgeen ten gevolge had, dat hij meer dan eens in beschonken toestand naar huis moest gedragen worden. Ook was hij een groot minnaar van het schone geslacht. Na zich enige jaren op de Nederlandse kermissen en in het buitenland voor geld te hebben laten zien, stierf hij op 2 december 1828 te Dendermonde op negenendertigjarige leeftijd. Zijn lijk werd naar zijn geboorteplaats gebracht en op 12 december in de kerk te Zandvoort ter aarde besteld. Op 6 mei 1829 werd het weer opgegraven en overgebracht in een ander graf, in het koor, naast de preekstoel, zoals blijkt uit het procesverbaal, dat bij die gelegenheid werd opgemaakt.

Het opgraven geschiedde in tegenwoordigheid van mr. Jan Willem Willekes, burgemeester van Zandvoort en Jan van der Meye, eerste assessor der gemeente. Er werd geconstateerd, dat het lijk van Simon zich in de geopende kist gevond. Door de grootte van het hoofd en door de gehele statuur kon de identiteit worden vastgesteld. Nadat de kist weer gesloten was, werd deze in het nieuwe graf neergelaten, terwijl in de muur boven het graf een steen met inscriptie gemetseld werd.

Tot nu toe is het verhaal over de dwerg Simon Paap betrekkelijk normaal, maar wat nu volgt is een raadselachtige zaak, die nooit is opgelost en die nu 125 jaar na de feiten ook nooit meer opgehelderd zal worden. Om een inzicht te krijgen in de feiten, volgt hier de inhoud van een brief, die de heer C. Smit, med. dr. te Zandvoort schreef aan de redactie van „Curlositeiten van allerlei aard".

„Omstreeks het jaar 1840 ontving ik een schrijven van prof. Broers uit Leiden, het verzoek inhoudende het lijk van Simon Paap te kopen voor het natuurkundig kabinet te Leiden. Ik haastte mij de erfgenaam van de dwerg (Jacob Hollenberg, die was gehuwd met de zuster van Simon Paap) kennis te geven van dit verzoek en reeds was ik met deze in onderhandeling getreden over de verlangde koop, toen ik toevalliger wijze te weten kwam, dat het geraamte van zijn zwager zich bevond in het kabinet van prof. Hendriks te Zuiderburg bij Voorburg. Ik gaf aan Hollenberg kennis van hetgeen ik vernomen had en het gemeentebestuur van Zandvoort, dat werd ingelicht, gelastte de opening van het graf in de kerk te Zandvoort. Deze opening, waarvan behoorlijk proces-verbaal werd opgemaakt, geschiedde in tegenwoordigheid van de familie van de overledene, de rechter, de burgemeester van Zandvoort en mijn persoon. De kist was aanwezig, doch bevatte thans de beenderen van een kind van zes à zeven jaar, hetgeen duidelijk was te constateren. In leder geval was het niet het stoffelijk overschot van Simon Paap. Een gerechtelijk onderzoek werd ingesteld, getuigen werden gehoord, waaronder de koster, de doodgraver, mijn persoon en prof. Hendriks, doch verder werd door de familie niets meer van de zaak gehoord".

Hetgeen dr. Smit had medegedeeld bleek later waarheld te zijn geweest, want toen na de dood van prof. Hendriks diens anatomisch kabinet te Zuiderburg in veiling werd gebracht, werd ook het geraamte van Simon Paap aan de meestbiedende verkocht. Wie de koper was en in wiens bezit het geraamte zich thans bevindt is niet bekend, evenmin hoe de verwisseling van de beide geraamten in de kist in de kerk te Zandvoort heeft kunnen plaats vinden.

AUTO HUREN
f 5,- per dag
Borg en risico vanaf *f* 50,—
Bestel tijdig!
Onze wagens zijn All Risk verzekerd
DE SCHELP Telefoon 4781

W. M. B. Bosman stelt vragen aan G.S.

over aardgasleiding door duingebied

Wanneer de regering er in toestemt wil de n.v. Nederlandse Gasunie het gedeelte Driehuis-Voorschoten van de ringleiding in het hoofdgastransportnet in de duinen aanleggen. In verband hiermede heeft de heer W. M. B. Bosman, gemeentesecretaris van Zandvoort en lid van Provinciale Staten, de navolgende vragen aan Gedeputeerde Staten van Noord-Holland gesteld:

a. is het uw college bekend dat de N.V. Nederlandse Gasunie overweegt een hoofdaardgastransportleiding tussen Voorschoten en Driehuis te doen aanleggen buiten de zogenaamde „leidingenzone" zoals die is aangegeven in het ontwerp-streekplan van het Noordzeegebied?

b. dat namelijk de N.V. Nederlandse Gasunie voorkeur zou hebben voor een tracé door het duingebied o.a. langs het rijwielpad Noordwijk-Zandvoort, door Bentveld-Aerdenhout, de terreinen van de „Dune Park Trust", de Kennemerduinen, „Duin en Kruidberg" en de „Heerenduinen"?

c. is uw college niet de mening toegedaan dat hierdoor een fraai en voor natuurschoon, recreatie en waterwinning uiterst waardevol duingebied ernstig zou worden beschadigd?

d. is het juist, dat deze leiding overwegend op grond van financiële overwegingen door de N.V. Nederlandse Gasunie, door de duinen is getraceerd?

e. acht uw college zulks niet in strijd met het tot nu toe in het algemeen door de provincie gevoerde beleid, waarbij met betrekking tot de bestemming van de hier in het geding zijnde duingebieden, de belangen van natuurbescherming, recreatie en waterwinning in principe als uitgangspunten zijn aangehouden?

f. kan uw college mededelen of over deze aangelegenheid overleg heeft plaatsgevonden met het provinciaal bestuur?

g. is uw college bereid stappen te ondernemen, die er toe kunnen leiden, dat de geprojecteerde hoofdaardgasleiding niet in de duinen wordt aangelegd, maar in de onder vraag a. genoemde „leidingenzone".

□

Zij acht dit in strijd met een aantal grondslagen van het nationale ruimtelijke beleid. Met name die welke beogen de resterende natuurruimten als kostbaar goed voor iedere aantasting te vrijwaren.

De ervaring op bijvoorbeeld de noordelijke Veluwe hebben volgens de commissie geleerd, dat bij de aanleg van hoofdtransportleidingen, met een diameter van 90 cm door natuurgebieden een ongeveer vijftig meter brede strook onherstelbaar wordt vernield. In het toch al zo kwetsbare duingebied, dat als zeewering-, natuur- en recreatieterrein en waterwingebied voor enkele miljoenen inwoners van het westen des lands van levensbelang is, moet een dergelijke ravage ontoelaatbaar worden geacht, aldus de commissie

De commissie pleit voor de aanleg van een transportleiding voor het aardgas in het poldergebied ten oosten van Haarlem en Leiden, zoals aangegeven in het ontwerp-streekplan voor het Noordzeekanaalgebied.

Reeds eerder heeft de Contact-Commissie voor Natuur- en Landschapsbescherming, waarin ruim honderd organisaties — o.a. de Stichting „Bescherming Duinlandschap" — samenwerken, bij de colleges van Gedeputeerde Staten van Noord- en Zuid-Holland bezwaar gemaakt tegen de voorgenomen aanleg van een aardgasleiding door het duingebied.

Explosie

„De gemeenschap staat op het punt te exploderen als gevolg van jaren van verwaarlozing, van slechte behuizing, van weinig of geen scholing, van tekort aan werkmogelijkheden, van duizenden sociale euvelen en van de wanhoop van de jongeren die vastbesloten zijn het moeras te verlaten".

Zo luidde de conclusie van een uitnemend rapport (Jeugd in het getto) dat na jarenlang onderzoek gewijd werd aan de grootste negerwijk van New York, Harlem. Het rapport werd in het voorjaar van 1964 gepubliceerd. Kleine explosies deden zich al in de zomermaanden van de laatste jaren voor en nu is een grote gekomen, in Detroit, een van de tien grootste steden van Amerika, waar ruim 20 procent van de bevolking uit negers bestaat. De aanleiding was ridikuul: een vechtpartij tussen twee kleurlingen waarbij de — blanke — politie tussenbeide kwam. Maar de achtergrond doodernstig: de steeds wijder wordende kloof tussen welvarend blank en steeds verder achterop rakend zwart.

Het moest wel misgaan. Het rapport over Harlem was niet de enige publikatie die de explosie voorspelde. De titel van James Baldwins werk „The fire next time" — „Volgende keer brand" — is werkelijkheid geworden — massaler werkelijkheid dan hij misschien zelf aangenomen heeft. En een gebied zo groot als Amsterdam, ziet er uit als een stad die door een zwaar bombardement getroffen is.

Het zijn benauwende beelden, maar nog benauwender is hetgeen achter de rookwolken, vernielde winkelpuien en opgeworpen straatversperringen schuilgaat: de sociale en economische misère van de negerbevolking. Het inkomen van de gemiddelde neger is minder dan de helft van dat van de gemiddelde blanke; bij de negers zijn de werkloosheidspercentages steeds het dubbele geweest, bij de jeugdwerkloosheid liggen de cijfers nog ongunstiger (25 procent!). Wel zijn de inkomens der negers gestegen, maar alleen in absolute zin: relatief is de achterstand nu even groot als vijftien jaar geleden. Na de publikatie van het rapport over Harlem noemde een van de hoogleraren in de psychologie aan het New York City College de toestand „in hoge mate angstwekkend". „Abstracte beloften van betrekkingen en brood zijn waardeloos als ze niet onmiddellijk gerealiseerd kunnen worden", zei een ander, die eraan toevoegde: „Nu de lange, hete zomer op ons afkomt, naderen we snel een nationale noodtoestand".

Die noodtoestand is in de zomer van '64, '65 en '66 nog uitgebleven. Hij is er nu. Het zal wel waar zijn dat leden van fanatieke groeperingen in Detroit tot geweldadige actie aangespoord hebben (de extremistische sekten hebben er nogal wat aanhangers: hoe kan het anders?), maar men is natuurlijk geheel op het verkeerde spoor wanneer men, gelijk een politiechef deed, het gebeurde toeschrijft aan „de wijze waarop een stel wilde knapen in de afgelopen jaren door ons verwend is". Er wordt weer geroepen om een commissie die zich moet gaan beraden over de achtergronden van de explosie en over de maatregelen die men zou kunnen nemen om de levensomstandigheden en de bestaansmogelijkheden van de negers te verbeteren. Maar is het eigenlijk nog nodig nieuwe gegevens te verzamelen? De voornaamste feiten en cijfers zijn bekend — al jaren.

Het vraagstuk van de negers is niet in de eerste plaats hun vraagstuk, maar dat van de blanken.

De Verenigde Staten worden van jaar tot jaar welvarender; de totale produktie zal, naar men aanneemt, dit jaar het formidabele totaal van meer dan 700 miljard dollar bereiken; er is één auto voor elke twee inwoners. Maar wanneer deze gemeenschap het niet opbrengt, op de enkele jaren gelden doorgezette politieke integratie der negers hun sociale gelijkstelling te laten volgen, dan zal het niet bij de explosie in Detroit — en elders in de V.S. — blijven.

Zandvoorts Badboek

Beste vrienden, ik hoor niemand meer zeggen dat het een beroerde zomer is. In de maand juni werd er nog wel eens getwijfeld aan de goede wil van de weergoden, maar het is nou weer als van ouds: lekker zonnig en behoorlijke temperaturen. We zullen er nog eens een paar weekjes de schouders onder moeten zetten, want augustus kan er ook wat van hoor! Moet u maar eens opletten.

ZONDAG 23 JULI — Eigenlijk gek, dat de laatste drie weekends zo afsteken bij de rest van de week. Dat is nou al een paar keer gebeurd.

Niet dat het uitgesproken slecht weer is, maar het heeft nu al twee maal op zaterdag of zondag geregend en dan breekt maandag aan: stralend zonnetje met strak blauwe lucht, geen wolkje te bespeuren. Vandaag wilde de zon ook weer niet zo erg in het begin, maar later ging het wel.

Toch klaag ik niet hoor, want de toeloop was nog redelijk genoeg!

In het dorp was het enorm druk, heb ik gehoord. Zo nu en dan krijg ik wel eens inlichtingen over alles wat zich daar afspeelt. Mijnheer Momus heeft zo mooi over de jongens en meisjes van het Kerkplein geschreven. Jans zei dat hij wel bijzonder verdraagzaam moet zijn, want zij denkt er wel eens anders over. Ik hoorde van een familie, die op Texel was geweest, dat ze daar gewoon worden bezig gehouden met de dingen die bij hen horen. En dat is voorlopig alleen maar beatmuziek en dansen! Maar daar kregen ze daar de gelegenheid voor. Hier kan dat maar in één tent, die 's avonds open is en dan plaats moet bieden aan luitjes uit Haariem en zelfs Amsterdam. Om van de tentenkampen nog maar niet te spreken! Overdag is hier geen enkel vermaak wat een beetje aangepast is aan hun leeftijd.

MAANDAG 24 JULI — Nou, wat zei ik? Weertje hoor! Ik zat vanmiddag even te soezen in m'n stoel — heb er bijna nooit tijd voor, maar Churchill deed dat dat ook — toen ik opeens een stoot in m'n rug kreeg. Staat die verschrikkelijke Bartje achter me. Een hoop gebbetjes en gek doen tegen m'n klanten. Wat koop ik voor die flauwe kul?! Nou ja, ik weet dat Jans altijd om 'm moet lachen, dus ik maak het nog een beetje met hem. Maar hij jaagt een mens soms de stuipen op z'n lijf. Enfin, ik ben natuurlijk klaar wakker, want met zo'n kerel in de buurt komt er van een uiltje knappen niks! Begint-ie een heel verhaal over een zeemijl zwemmen langs de kust en een strandloop of zoiets. En dat iedere week en dan aan het eind van het seizoen de kampioen of kampioene op een oude schelpenkar door het dorp!

Ik zei: Ga je gang maar, begin maar vast! De zee is anders hier nogal gevaarlijk voor zulke evenementen. Als zoiets zou doorgaan, zou de hele Reddingsbrigade op volle oorlogssterkte de zaak in de gaten moeten houden. En of dat nou kan met al die drukte, die ze al hebben. Jans beweerde dat ze hier veel meer spelen moesten organiseren voor de jeugd. En niet alleen bouwen met zand, maar echte leuke dingen waar ouderen ook aan mee kunnen doen.

DINSDAG 25 JULI — Vandaag was het opmerkelijk hoeveel kindertjes er zoek raakten. Een probaat middel (werd al in 1947 toegepast!) is nog altijd: 't nummer van de strandtent waar ze horen, met lippenstift op hun rug! En mocht u van die huilende kotertjes tegen komen, ga dan niet met ze lopen sjouwen langs 't strand, maar „bezorg" ze even — als u de moeite wilt nemen — bij de verzorgster onder de rotonde. Nooit in paniek komen, want die brakken van twee, drie jaar verdrinken niet zo gauw in zee, omdat ze er op hun eentje niet in durven. Maar ze lopen wel te dwalen. En vang ze dan eventjes op.

WOENSDAG 26 JULI — Mensen, mensen, wat een drukte beleefden we vandaag langs de vloedlijn. Een bekende bandenfirma organiseerde strandwedstrijden voor de jeugd, waaraan naar schatting van een van mijn vaste klanten zeker wel vijftienhonderd jongens en meisjes hebben deelgenomen. Die firma gooide er wel wat tegenaan hoor, alle deelnemers(sters) gingen met een prijsje naar huis. Je zag 's middags heel wat tevreden kindergezichtjes in het dorp en de bandenfirma was op ieders lip. Een knappe stunt, zei Jans en dat hen ik met haar eens.

's Avonds hadden we vuurwerk en dat trok ook een massa volk.

Het was om tien uur nog niet eens helemaal donker, toen het spul begon. Nou, ik kan er niks aan doen, maar ik kan er niet genoeg van krijgen. Voor mijn part geven ze elke dag een vuurwerk!

Het was als altijd: schitterend. Vooral die „vliegende schotels" maakten indruk op de toeschouwers. Eén klein verzoekje: Mensen, maak er asjeblieft geen gewoonte van om weg te lopen als je een pilsje of een koffie hebt besteld! Op zo'n manier kan de lamp niet blijven branden!

Ik geloof dat de collega-middenstanders in het dorp ook niet te klagen hebben deze zomerronde. Tot diep in de nacht blijft het druk.

Ben ik met mijnheer Momus eens: De lichtjes in de dorpskern doen het goed!

Morgen schijnt de zon weer en wordt het geleidelijk wat warmer. 't Kan niet op!

STOELEMAN

COLLECTE VOOR BEJAARDEN

Het Bejaardencomité „Zandvoort" heeft de traditionele dagtrip voor de in de badplaats woonachtige bejaarden voor dit jaar vastgesteld op dinsdag 5 september a.s.
Ten behoeve van de dagtocht organiseert het comité komende week een huis-aan-huis-collecte.

WATERGETIJDEN

juli	HW	LW	HW	LW	strand berijdbaar
30	9.14	4.30	21.30	17.00	13.00—19.30
31	10.12	5.30	22.42	18.00	14.00—20.30
aug.					
1	11.23	6.30	23.56	19.00	15.30—22.30
2	—.—	7.30	12.38	20.30	4.00—10.30
3	1.07	9.00	13.41	21.30	5.00 11.30
4	2.00	10.00	14.30	22.31	6.00—12.30
5	2.42	10.30	15.13	23.00	6.30—13.00

Samengesteld door P. van der Mije-KCzn.

Mensen en zaken

Geld verdienen.

Als straks de zomer afgelopen is, zal het normale leven zijn rechten weer hernemen. Dan zal het seizoen, dat dit jaar een van de drukste sedert jaren is, nog een poos het onderwerp van gesprekken en bespiegelingen zijn. Daarna volgen voor een grote groep mensen de vakanties.

Want er is een letwat wrange bijsmaak aan deze prachtige zomer voor een groot aantal mensen. Zij „torsen de hitte van de dag" om anderen een al dan niet geslaagde vrije-tijdsbesteding te bieden. Het woord „service" duikt weer op. Deze service in een seizoenplaats gaat voor degenen, die deze diensten verleend, gepaard met opoffering van bijzonder veel tijd, nachtrust en uiteindelijk misschien wel gezondheid. Dit is nu eenmaal de tol, die betaald wordt aan het verdienen en het levensonderhoud. Het evenwicht tussen werken en verdienen enerzijds en de besteding van de verworven inkomsten anderzijds is niet altijd even duidelijk zichtbaar.

Met name geldt dit voor de jongens en meisjes, die het de laatste jaren hand over hand toenemend gebruik van het „vakantie-werk" toepassen. Ze verdienen vaak ongelofelijk veel geld met werkzaamheden, die geen enkele opleiding vereisen en dat alleen maar bestaat uit het verrichten van diensten, die van het service verlenen een broodwinning maken.

Zonder de waarde van het vakantiewerk van deze jongelui te geringschatten, mag toch wel worden gezegd dat deze wijze van geld verdienen aanmerkelijk verschilt van het moeten werken om in het dagelijks onderhoud te voorzien.

Soms kan iemand zijn beroep opvatten als een roeping, als een hoog ideaal. Dan is de honorering van zulke arbeid een noodzakelijk bijverschijnsel, maar voor niets meer of minder dan het middel om het gezin in stand te houden.

Misschien in veel gevallen voor het bereiken van een zekere welstand. Maar voor hen is de arbeid die men verricht en het aandeel dat geleverd wordt aan cultuur en wetenschap, een geluk biedende levensvervulling.

Dit doet zich niet voor in het niet aan arbeidswetten gebonden vakantiewerk van scholieren en studenten.

Hier komt iets anders bij. Hier wil men zich „ruimer kunnen bewegen" in een levensperiode waarin nog veel verworven moet worden. Hier gaat het verdienen vooraf aan het juiste inzicht in het doel en de vrucht van werk. Dit geeft helaas aanleiding tot overschatting van de waarde van het geld.

Behalve het feit dat talloze jongens en meisjes werk verrichten dat ver boven hun fysieke krachten gaat, ondergaan zij ook de nadelige invloed van een te gepropageerde materialistische instelling. Veel gebieden die evenzeer als geld verdienen broodnodig zijn voor een harmonisch leven, worden door hen verwaarloosd.

Een al te lang uitsluiten van geestelijke waarden zal zonder twijfel schade berokkenen aan de levensontplooiing van deze jonge mensen.

Straks is de zomer afgelopen. Dan zal er weer gestudeerd of gewerkt moeten worden. Dit laatste onder normale arbeidsverhoudingen en aangepaste beloning.

Een ander nadeel van dit „zomerwerk" is, dat deze jongelui de spontaneïteit verliezen van het „diensten verrichten", zonder dat deze diensten betaald worden.

Het zal moeilijk zijn als het seizoen is afgelopen, de draad weer op te vatten. Een wijs beleid van de volwassenen is dan een noodzaak.

Want wij zouden niets liever zien dan dat deze jeugd opgroeit in een sfeer van maatschappelijkheid en tevredenheid met het werk dat men doet.

Maar wordt deze sfeer wel in voldoende mate geschapen in een „zomerseizoenplaats"?

MOMUS

BROMFIETSER BRAK BEEN

Woensdagavond slipte op de hoek van de Burg. Van Alphenstraat en de Van Lennepweg een 18-jarige scholier met zijn bromfiets en kwam ten val. Met een gebroken been moest hij naar een Haarlems ziekenhuis worden overgebracht.

GEEN WERK VOOR BRANDWEER

Woensdag en donderdag is de brandweer voor niets in aktie gekomen. Van een autobrand op het Stationsplein — woensdagavond gemeld — viel geen spoor te bekennen, evenals van een brandje dat gistermiddag in de buurtschap Bentveld zou zijn uitgebroken.

Vanaf dinsdag 1 augustus a.s. exposeert de momenteel in Nederland verblijvende Amerikaanse kunstschilder Tony Mafia in société it „Duysterghast", Boulevard Paulus Loot 1. De thans 36-jarige in Chicago geboren Mafia volgde na zijn schoolopleiding lessen aan verscheidene kunstacademies in zijn geboorteland en daarbuiten. O.a. studeerde hij enige tijd aan de academie in München. Na zijn leertijd bezocht Mafia een groot aantal aziatische en europese landen en exposeerde hij werk in kunstgalareis in de V.S. en enkele grote europese steden, o.a. in Parijs en München. Schilderijen van hem werden aangekocht door het stedelijk museum te Amsterdam en een tweetal musea in Amerika. Ook enkele bekende filmacteurs en actrices hebben werk van hem in bezit. Tony Mafia doet meer dan schilderen: hij zingt volksliedjes, acteert voor film- en tv-camera's en musiceert.

De opening van de expositie zal a.s. dinsdag worden verricht door de amusementsen tv-artiest Ted de Braak. De tentoonstelling duurt tot 28 augustus a.s. en is voor niet-leden van „Duysterghast" te bezichtigen op de zaterdag en zondagen van 14.00—16.00 uur.

Begrafenis Wim Loos

Onder grote belangstelling is gisteren op de algemene begraafplaats het stoffelijk overschot van de in de nacht van zaterdag op zondag in België verongelukte 21-jarige coureur Wim Loos ter aarde besteld. De kist werd van zijn ouderlijke woning aan het J. P. Heijeplantsoen op de dak van zijn Alfa Romeo GTA naar de algemene begraafplaats gereden door zijn vriend Rob Slotemaker.

Aan de groeve werd gesproken door de heer Keller, waarnemend- voorzitter van de Ned. Autosport Vereniging en de heer A. J. van der Waals, namens de Hervormde Gemeente.

De vader van de overledene dankte de aanwezigen voor het betoonde medeleven.

BURGERLIJKE STAND

21—27 juli 1967

Geboren: Marc Frederik, z.v. R. H. Bijster en W. Halderman; Marjolein, d.v. B. A. Funke genaamd Küpper en P. Laçet; Michiel Johan, z.v. S. P. M. Blaauwhof en E. W. M. Sanders.

Overleden: Wilhelm Johan Brockhuizen, oud 78 jaar, geh. gew. met N. Hartman; Jebbege Lanting, oud 66 jaar, geh. gew. met P. van der Kolk.

Ondertrouwd: Georges Justin Nestor Dumont en Kitty Luckner; Pelle Carel Max Stokvis en Lise Reitz Andersen.

Geboren buiten de gemeente: Michael, z.v. W. P. Leloux en C. van Dijk; Jan Gijsbert, z.v. J. G. Dalman en A. G. Geusebroek; Onno Hendrik, z.v. O. Hesselink en A. Ligtenbarg; Martin, z.v. A. C. Bracke en R. van der Mije.

DOKTERS-, WIJKZUSTERS- en APOTHEEKDIENST

DOKTOREN:

Inlichtingen over de zondagsdienst worden verstrekt via het telefoonnummer van de hulsarts.
R. Drenth, Hogeweg 43, telefoon 3355.
H. K. van Es, Kostverlorenstraat 4, telefoon 2058.
P. Fileringa, Brederodestraat 1, tel. 2181
G. J. J. Mol, Emmaweg 2, telefoon 5091,
J. F. Zwerver, Julianaweg 1a, telef. 2499

WIJKZUSTER:
Zondag 30 juli
E. Reitsma, v. Lennepweg 42, tel. 2382

APOTHEEK:
29 juli—4 augustus
avond-, nacht- en zondagsdienst Zandvoortse Apotheek, Haltestraat 8. telefoon 3185.

DIERENARTSEN Haarlem en Omstreken
bij afwezigheid raadplege men (uitsluitend telefonisch) fa. Mathot, telefoon (02500) 11990.

PREDIKBEURTEN

HERVORMDE KERK, Kerkplein
Zondag 30 juli
9 uur: Evangelischer Gottesdienst t.b.v. de duitse gasten.
Dr. Wolfgang Tilgner, pred. te Lüdenscheidt.
10.30 uur: ds. H. Denekamp, Amsterdam.

NED. PROTESTANTENBOND
Brugstraat 15
Zondag 30 juli
10.30 uur: mej. da. H. J. W. Modderman (rem.), Amsterdam.

GEREFORMEERDE KERK
Julianaweg 15
Zondag 30 juli
10 uur: Cand. S. Greydanus, Amsterdam
19 uur: ds. A. v.d. Deyl, Bodegraven.

PAROCHIE H. AGATHA, Grote Krocht
Zaterdag: 19.30 uur.
Zondag 7.30, 8.30 (Duitse dienst), 9.30 (hoogmis), 11.30 en 19.30 uur.
Bijkerk, Noord, Linnaeusstraat:
Zondag 8.30 en 11 uur.

NED. CHR. GEMEENSCHAPSBOND
Gedurende de maanden juli en augustus geen samenkomst.

NIEUW APOSTOLISCHE KERK
Wilhelmina Kleuterschool, Lijsterstraat 3
Zondag 9.30 uur.
Donderdag 20 uur.

JEHOVA'S GETUIGEN
Willem Draijerstraat 5
Zondag 9.30 uur: dagtekstbespreking.
Maandag 20 u.: gezamenlijke bijbelstudie
Zaterdag 9 uur: dagtekstbespreking.

HUMANISTISCH VERBOND.
Vrijdag 28 juli, 22.25 uur, Hilversum 1: Kort commentaar.
Maandag 31 juli, 19.40 uur, Hilversum 2: Spreker: de hr T. W. de Boer, onderwerp: „Kies de keuze".

ORGELCONCERT IN AGATHAKERK

Dinsdag 1 augustus a.s. speel de organist en koordirigent Chris Gastel op het orgel van de Agathakerk aan de Grote Krocht.

Op het programma staan werken van J. S. Bach, C. Franck, J. Bijster en S. Karg-Elert. Medewerking aan dit solo-concert verleent de alt Chrisje van der Putten met de vertolking van composities van J. S. Bach, F. Mendelssohn, C. Franck en enkele negro spirituals.

Het concert, waarvoor de toegangskaarten om 19.30 uur aan de ingang van het kerkgebouw verkrijgbaar zijn, begint om 20 uur.

Gymnastiekvereniging „O.S.S."

Ter afsluiting van de athletiekbeoefening op het Duintjesveld zullen in de eerste weken van augustus op de woensdagavonden de vaardigheidsproeven aan de cursisten worden afgenomen.

MET EN ZONDER LEESBRIL

Nieuwe boeken Openbare Bibliotheek

Romans

Blixen - Ehrengard. 1963.
Fischer - Autodieven in paniek (det.) '66.
Gogol - Dagboek van een gek.
De Hartog - Herinneringen van een Bramzijgertje. 1967
Isherwood - Een man alleen. 1964.
Van Kerkwijk - De stervende dode. 1965.
Nabokov - Lente in Fialta. 1966
Feuchtwanger - Jud Süss. 1939.
Achebe - A man of the people. 1966.
Blais - Une saison dans la vie d'Emmanuel. 1965.

Ontwikkelingslectuur

Adler - Waarschijnlijkheidsrekening en statistiek. 1966.
Adreslijst scholen. 1966.
Beckmann - Ziekte en gezondheid. 1963.
Buitendijk - Inleiding tot de moderne economie. 1957.
Delfgaauw - Beknopte geschiedenis der wijsbegeerte. 1965.
Hadfield - Psychologie van de droom. 1963
Kroon - Full speed ahead. 1965.
Lindeijer - Prisma belastinggids. 1967.
Möhres - Kevers in kleur. 1963.
Noomen - Natuur- en werktuigkunde. 1966
Nooteboom - Een nacht in Tunesië. 1965.
Parrot - Babylon en het Oude Testament. 1957.
Parrot - De toren van Babel. 1957.
Portielje - De dierenwereld en wij. 1962.
Van Praag - De kunst van het opvoeden. 1963.
Pfiffner - Moderne organisatieleer. 1966.
Reichwein - Dieselmotoren. 1966.
Sassen - Geschiedenis der Patristische en middeleeuwse wijsbegeerte. 1950.
Sesem kunstgeschiedenis, deel 10. 1962.
Sonnet - De raadselachtige wereld van de droom. 1962.
Waddell - Vaganten in de middeleeuwen. 1966.
Van Wijngaarden - Centrale verwarming. 1966.

Belangrijke

TELEFOONNUMMERS EN ADRESSEN

3043, 3044, 3045 *Politie*
4444 *Politie* (alleen noodgevallen)
2000 *Brandmelding*
4841 *Gemeente-secretarie*
4389 *VAMOR-Rijschool „De Branding", Van Lennepweg 75rood*
(023) 42212 *Garage Flinterman*, Zandvoortselaan 365, Bentveld, SAAB-service-dealer
2071 *Horlogebedrijf C. Waaning*, Kostverlorenstraat 68
2231 *Boekhandel v/h Esvé*, Gr. Krocht 17
2424 *Autobedrijven „Rinko"*, Oranjestraat en Stationsplein
2525 *W. Schouten*, centrale verwarming, oliehaarden, gasforn., wasautomaten
2912 *Hotel-Restaurant „Sonnehoeck"*, Dr. Smitstraat 5.
(023) 65185 *Singer naaimachines*, vert. H. Houssart, rep. en demonstr. Rijksstr.w. 122, Haarlem
(023) 87487 *Singer naaimachines*, vert. P. Houssart, rep. en demonstr., Edinburghstraat 5, Haarlem.
(020) 233872 *Diamond Shop, fa. Barber & Zn*, Keizersgracht 740, Amsterdam
2176 *N.H. verg. „Het Groene Kruis*, secr. P. W. Wels.
2720 *Zuster S. Molenaar-de Wilde*
2382 *Zuster E. Reitsma*
2135 *Gertenbachs Drukkerij, Zandvoortse Courant*, Achterweg 1

FAMILIEBERICHTEN

Voor uw blijk van belangstelling en medeleven bij het overlijden van mijn lieve man en onze lieve vader en grootvader

de heer

G. A. KOP

betuigen wij u hiermee onze oprechte dank.

Uit aller naam:
K. Kop-Semel

Zandvoort, juli 1967
Westerstraat 5

OFFICIELE MEDEDELINGEN GEMEENTE ZANDVOORT

De burgemeester is verhinderd woensdag 2 augustus 1967 spreekuur te houden.

In de mededeling van het Comité Afscheid dokter Robbers werd verzuimd het gironummer van de Algemene Bank Nederland, kantoor Zandvoort, te vermelden. Dit luidt: postgiro 9711, ten name van genoemd comité.
De inzending van stroken en kaartjes is derhalve verlengd tot 14 augustus a.s.

CYPERS
Autoverhuur D. F. Pieters
Steeds de nieuwste wagens alle van 1966 en 1967.
f 4,- per dag
Opels Kapitän - Rekord Kadett - Volkswagens - Daf en Chevrolet Impala's
Haarlstr. 2, tel. 4200 en 3652

Aangeb. in z.g.st.: FORD TAUNUS 17 M SUPER BESTEL, bouwjaar '63, tegen elk aann. bod. Frans Zwaanstraat 52.

WEGGEVLOGEN:
GROENE PARKIET, die veel praat. Naam „Nico". S.v.p. terug aan Van der Mije, Haarlemmerstr. 46, telefoon 3989.

Af te geven mooi getekend CYPERS POESJE en KATERTJE, 8 weken. Zindelijk. Muller, Julianaweg 5, telefoon 2334.

Te koop: nieuwe HOUTEN STRANDWAGEN, AUTOPED (luchtbanden) en een SKELTER. Tolweg 33.

SIMCA ARONDE '61, *f* 900,-, rijdt prima. Tolensstraat 7, tel. 4098.

WERKSTER gevr. v.a. september dinsd. en vrijd. van 9 tot 12 uur. Dr. C. A. Gerkestraat 74.

Te huur aangeb. v.d. wintermnd. GEMEUB. WOONRUIMTE. Br. nr. 5702 Z.C.

Op 21 juli is mijn SIAMEES WEGGELOPEN.
Wie brengt hem terug?
Strandpaviljoen 2, tel. 4276

SPOED! Jong echtp. zoekt
woonruimte
f 150,- p.m. Br. nr. 5701 bur. Zandv. Courant.

Zeehonden-handtekeningenactie
voorlopig verlengd tot 31 augustus.

Wegens ziekte te koop: HEINCKEL, 25.000 km gelopen. Vondellaan 26.

M. F. de Grebber Stoffeerderij
Pakveldstr. 34, tel. 3740

Te koop: z.g.a.n. 2-pers. CANO met 2 pr. paddles, *f* 185,-. Burg. Engelbertsstraat 9 huis. Telef. 3294

Te koop: OPEL. C. Prins, Oosterparkstraat 21 ben., na 18 uur.

Vele bewoners weten reeds Rozenbeek, Haarlem, Schagchelstraat 6 bij de Anegang te vinden.
Kinderfiets 69,-; meisjesfiets 69,-; jongensfiets 69,-; herenfiets 100,-; damesfiets 100,-; met licht enz. 115,-. Alles nieuw met volledige garantie. Alles voor uw rijwiel. Autopedluchtbanden 19,- en 23,-. Stofzuiger 95,-sleemodel; complete T. L.-balken, alle maten 12,90; de losse T.L.-buizen 2,50. ook Philips.

Ter overname: DAFODILL 1964, i.pr.st. Zeer billijk. Mr. Troelstrastraat 24, Telefoon 4340.

Ladders
Kamer- en zaalsteigers te huur en te koop. B. Hagen Burgwal 107, Haarlem. Telefoon (023) 16227.

3 of 4-k. FLAT te KOOP of te HUUR gevr. Br. nr. 5703 bur. Z.Crt.

Visitekaartjes Gertenbachs Drukkerij
Voor al uw SCHILDER- en BEHANGWERK is dit uw adres: P. G. JAGER, Damstraat 25, Haarlem. Telefoon (023) 15079.

DE VELO
voor VOLAUTOMATEN met een
tijdelijke inruilwaarde
van uw
oude wasmachine tot f 200,—
De Velo ook voor CENTRIFUGES WASMACHINES en COMBINATIES T.V. en RADIO'S GAS-, OLIE- en KOLENHAARDEN KOELKASTEN enz.
Betaling in overleg.
VELO, Zeestraat 37, Zandvoort, telefoon 4590
VELO, Grote Markt hoek Jansstraat, Haarlem, telefoon 10117

HONDEN
Deskundig plukken, knippen, scheren. Spec. terriers, spaniels en poedels.
Ruim 10 jaar in Zandvoort gevestigd
Uitsluitend aan huis.
Mevr. R. Schram-Cohen
Tjerk Hiddesstraat 34
telefoon 4999

RIJSCHOOL „TOLLENS"
De hogeschool voor autorijkunst voor Zandvoort en omstreken.
V.W. 1300
en
NSU PRINZ
Ook voor *vrachtwagens!*
TOLLENSSTRAAT 13
Tel. (02507) 3598 bgg. 2076

PRIJSBEWUST???
Aluminium jaloezieën met 5 jaar garantie, zelfremmend, in vele uitvoeringen en kleuren, rechtstreeks v. fabriek 25% voordeliger. Fabr. Nic. v.d. Laanstr. 2, Haarlem, tel. 14611-13016. Voor Zandvoort telefoon (02507) 4012.
Bezoekt onze showroom.
Aangesl. bij het Inst. voor consumentenvoorlichting.

Aan de WIM GERTENBACHSCHOOL, Zandvoortselaan 19A, is de functie van
secretaresse
vakant. M.U.L.O.-diploma is vereist. Eigenhandig geschreven sollicitaties te richten aan het hoofd der school, C. M. J. Sinke, C. v.d. Werffstraat 4, Zandvoort.

Bezocht u al de
Kunsttentoonstelling
in het
Gemeenschapshuis?
Zij is uw aandacht zeker waard!

Wij vragen voor onze SuperMart te Zandvoort, Grote Krocht 9, een
slager
Leeftijd tot 40 jaar, die o.l.v. de chefslager het vlees klaarmaakt voor de verkoop vanuit koelvitrines.
Voor eventuele promotiekansen is het slagers-vakdiploma vereist.
Nadere informaties kunt u verkrijgen bij de heer P. Leegwater, bedrijfsleider van bovengenoemde Super-Mart (telef. 02507-2657).
albert heijn

Nog wennen aan expositiedrift

Zandvoort exposeert beeldende kunst. Niet bij vlagen, zoals in vroeger jaren, maar constant. In société it „Duysterghast" aan de boulevard Paulus Loot volgen de tentoonstellingen elkaar zonder onderbreking op en in een der zalen van het gemeenschapshuis wordt de eerste van 'n tweetal zomer-exposities gehouden. Ook al geen ééndags-vliegen, want er staan meerdere op stapel. En men wil nog verder gaan op het pad van de kunstbeleving in Zandvoort. In de gemeenteraad is onlangs gepleit voor het stichten van een culturcel centrum waar de kunst eigen onderdak kan vinden. Zandvoort gaat dus lief doen voor een hier lang, al te lang, verwaarloosd aspect van de cultuur.

Tot voor kort stond men hier volslagen lauw en onverschillig t.a.v. het werk van beeldende kunstenaars. Toen stuitten de oprichters van „'t Helm" op een muur van vooroordeel en onbegrip en moesten met een belachelijk klein budget, hen schoorvoetend door de gemeente toegestopt, de culturele eindjes aan elkaar zien te knopen. Kunst, zo vond men, was een luxe artikel, iets voor betere dagen. Die schijnen nu te zijn aangebroken. Kunst wordt hier niet langer met achterdocht gadegeslagen, maar in société it en gemeenschapshuis — en straks misschien in het cultureel-centrum — met open armen ontvangen.

In „Duysterghast" hebben al verscheidene kunstenaars geëxposeerd en momenteel zijn in het gemeenschapshuis mozaieken en beeldhouwwerken te bezichtigen van het in Zandvoort woonachtige kunstenaarsechtpaar Bouhuijs. De badplaats duikt in de kunst. Maar dat blijkt toch wat overtrokken. In een persbericht klagen de organisatoren van laatstgenoemde tentoonstelling er over — „dat velen van de eigen ingezetenen en de toeristen, waarbij ook aan de jonge mensen wordt gedacht, tot heden er nog niet toe kwamen de expositie te bezichtigen". Misschien, zo wordt verondersteld, dat het fraaie zomerweer mede de oorzaak is. Misschien. Maar het kan ook zijn dat de inwoners van Zandvoort en de vakantiegangers moeten wennen aan de idee dat Zandvoort — na jaren van traagheid en minder overtuigende excuses dan het aanvallige zomerweer — aan de lopende band exposities organiseert om de schade in te halen. Tot die schade behoort ook de drempelvrees van het publiek, dat hier zelden in de gelegenheid is geweest deze te overwinnen. De organisatoren zullen wat geduld moeten oefenen met de bevolking van de op kunstzinnig gebied nog onontwikkelde kustgemeente.

★ **Elke tijnproever prefereert:** **LEFFERTSwijnen en gedistilleerd!** ZEESTRAAT 44 - TELEFOON 2254 ★

Laat ook uw
vloerbedekking
o.m. Jabo, linoleum, Balotred, Tapiflex, nyiontapijt, Heugafelt, enz., en uw
meubelstoffering
klassiek of modern
verzorgen door
't INTERIEUR
Voor complete woninginrichting:
„'t Interieur", Stationsplein 13/15
Telefoon 3346, na 6 uur 2565

KORTING
OP ALLE STOOM-GOEDEREN
(mits gebracht en geheald)
KEYSER
KERKSTRAAT-ZANDVOORT

Uw adres voor
VLOEREN,
VENSTERBANKEN en
SCHOORSTENEN
in natuursteen.
TAFELBLADEN
in diverse kleuren marmer
ONYX-TAFELS en
LUXE ARTIKELEN.
NATUURSTEENBEDRIJF
A. LAVERTU
Kam. Onnesstraat 5, telef. 4160
Privé: Reinwardtstraat 28, tel. 4168

SNACKBAR „LIDO"
HALTESTRAAT 24
KROKETTEN
40 cent per stuk
'S MAANDAGS:
KROKETTENDAG
3 voor ƒ 1,—

Klein en groot eten v.d. Werff's brood
Gasthuisplein 3, telefoon 2129

VERZORG TIJDIG DE KOPIJ
VOOR UW ADVERTENTIES
IN DE ZANDVOORTSE COURANT
Hebt u een goed idee, schrijf het meteen op, voor het u weer ontgaat!

Dag gaatje mee schatgraven

Er is een schatgraafwedstrijd van Seven-Up voor jongens en meisjes van 6 tot 12 jaar op:

Zaterdagmiddag 29 juli om 2 uur op het Vrije Strand bij Reddingspost Zuid in Zandvoort.

Op dat strand liggen dan 100 flesjes Seven-Up begraven, lege en volle. In die lege flesjes zitten prijsbriefjes. Heb je zo'n briefje opgegraven dan heb je een prijs gewonnen. Er zijn een heleboel prachtige prijzen. De hoofdprijs is meer dan 100 gulden waard.
En de andere prijzen zijn ook niet voor de poes. Er zijn zelfs hele fijne troostprijzen. Dus wees erbij. Doe mee aan de Seven-Up schatgraverij.

Seven-Up ...lest elke dorst het best!

GEZINSKREDIET
Niet genoeg contanten? Binnen vijf tot tien dagen beschikt u over geld. Al 40 jaar zijn wij gezinsbankier. Voor ambtenaren en andere vaste werknemers. Zonder borg. Uiterst discreet. Desgewenst schriftelijk. Kwijtschelding bij overlijden. Wettelijke voorwaarden. Vraag inlichtingen bij
NVB N.V. NATIONALE VOLKSBANK
Amsterdam Westeinde 10 tel. 237271
Den Haag Riviervismarkt 4 tel. 639586
Rotterdam Maurilsweg 45 tel. 135743
GEZINSCREDIET 1926 *DE BANKIER VAN UW GEZIN*

Bezoek de gezellige herberg
't Rechthuis
van HANS EN PUCK
te Rijnsaterwoude
gelegen aan het
Braasemermeer
Prachtig en rijk viswater;
verhuur van roeiboten
LOGIES MET ONTBIJT
Telefoon (01721) 214
Donderdags gesloten

Schildersbedrijf
H. C. v. Gog
en v/h R. WOLTHUIS
Ook **uw schilder**
A. J. v.d. Moolenstraat 38
Telefoon 4969

N. Vlsser ruimt alle soorten afval op met TRACTOR en WAGEN. Billijke prijs.
KRUIWAGENS MEST
te koop à 2,50.
Kruisweg 13.

Reisbureau
Kerkman
Telefoon 2600 — GROTE KROCHT 18
MAANDAGMIDDAG: Madurodam
DINSDAGMIDDAG: Volendam-Marken
WOENSDAG: Rotterdam-Delft-Aalsmeer
DONDERDAG: Brussel (geen pas of derg. nodig)
VRIJDAGMORGEN: Alkmaar (Kaasmarkt)
VRIJDAGMIDDAG: Molentocht
Stap eens in en u geniet een heerlijk dag of middag.
VRAAGT ONS UITGEBREID PROGRAMMA

Voor pianoreparatie Van Kessel
Uitsluitend techn. praktijk
Ged. Oude Gracht 114
Haarlem. tel. 21036

VOOR T.V. en
T.V. ANTENNES
met garantie
Antennebouw
J. KERKMAN, telef. 4307
Burg. Beeckmanstraat 36

'k Heb nu veel meer vrijheid van beweging
Met kleine kinderen is de fiets werkelijk een uitkomst! Je kunt „gaan-en-staan" waar je wilt. 't Spreekt natuurlijk vanzelf, dat geen mens z'n kind op een oude, gevaarlijke fiets meeneemt! Hun (en onze) veiligheid is zo'n soepel rijdende, nieuwe fiets waard!
En waar heb je groter keus dan bij
VERSTEEGE
HALTESTRAAT 18 — TELEF 4499

BEDDENSPECIAALZAAK
Kemper
HALTESTRAAT 21 - TEL. 2119
Voor alles op het gebied van de slaapkamer
Polyethermatrassen, Binnenveringmatrassen, Wollen dekens, Ledikanten, Divanbedden, Bankbedden, Dubbeldivanbedden, Stapelbedden, Kaptafels, Slaapkamerkleedjes, Lakens en Slopen.

Mary Borst
Gediplomeerd schoonheids-specialiste
GEZICHTSBEHANDELING
LICHAAMSMASSAGE
MANICURE
BREDERODESTRAAT 134
Telefoon 3328

Dames!
Donderdag 27 juli a.s. voeren wij reeds onze winterprijzen
in:

WASSEN EN WATERGOLVEN vanaf	ƒ	3,—
COLD WAVE, COMPLEET, v.a.	ƒ	10,50
COUPE KNIPPEN	ƒ	2,—
DIVERSE SPOELINGEN vanaf	ƒ	4,50
TEINRURE	ƒ	6,—

EEN GROTE BUS JOHNBARTH HAIRSPRAY voor slechts **3.75**
EEN GROTE GEZINSBUS HAIRSPRAY voor **2.85**
U wordt bij ons direct geholpen zonder 'afspraak'
Dameskapsalon
Johnbarth kappersbedrijven n.v.
in HOTEL BOUWES PALACE
1e etage naast Zwembad, Zandvoort

Radio Peeters n.v.
ruimt op vanaf 13 juli 9 uur
tegen „onmogelijke" prijzen.
„cash en carry"
b.v. Aristona/Philips t.v. 59 cm met kleine kastschade van ƒ 799,— voor ƒ 499,—
Van Woustraat 74-82-84 - Amsterdam
Telefoon 760333
Burg. van Fenemaplein 18 - Zandvoort
Telefoon (02507) 2050

Corsetterie
Maison Elegance
dáár slaagt U!
Kostverlorenstraat 49
Zandvoort Tel. 4492

Voor een goede leesbril, een oersterke kinderbril en een reserve-bril
naar Brillenspecialist **LOOMAN**
Leverancier van alle ziekenfondsen
Glazen volgens ziekenfondsrecept zonder bijbetaling!
HALTESTRAAT 5 - TELEFOON 2174

Van DENSEN's centrale verwarmings bedrijf
★ AANLEG
★ OMBOUW
★ ONDERHOUD
★ REPARATIE
★ CENTRALE VERWARMING
★ AARDGAS-INSTALLATIES
★ OLIESTOOK
Vraag vrijblijvend advies.
BOERLAGESTRAAT 19 - TELEF. 2972

Tuiniert U zelf?
TOM LOOS
levert
ZAND
ZWARTE GROND
GRINT en GRASZODEN
MEST
GEKLEURDE TEGELS
FLAGSTONES
SCHELPEN
RIETMATTEN
OPRUIMEN VAN ZAND EN PUIN!
TRANSPORTBEDRIJF
TELEF. 4996

Autoverhuur Zandvoort
HUUR voor uw vakantie een VEILIGE AUTO op een betrouwbaar adres!
Quick Service Zandvoort
Alle reparaties aan uw wagen vlug en voordelig
AUTOSHOP ZANDVOORT
Alle accessoires en onderhoudsmiddelen
Dr. SCHAEPMANSTRAAT 1 hk Brederodestraat
Telefoon 4580

NEEM EEN ECHTE

centrale verwarming

van een erkend installateur. FINANCIERING TOT 100%

„TECHNISCH WERK"

Zandvoort, Thorbeckestraat 19, tel. 3270

VOOR AL UW

RIJBEWIJZEN

VAMOR-AUTORIJSCHOOL

C. L. KOOMEN

Telefoon 4419

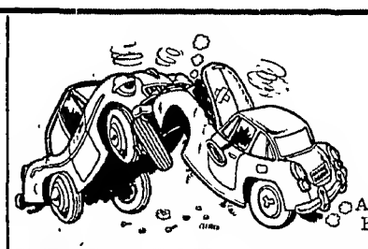

UITDEUKEN SPUITEN

AUTO-HOLLAND

Amsterdamsevaart 28
Haarlem Tel. 14778

Het adres voor

goed en verantwoord schilderwerk

Schildersbedrijf

C. J. PAAP

Burg. Beeckmanstraat 33
Telefoon 4755

ADMINISTRATIEBUREAU BORST

ASSURANTIES

Accountancy - Belastingzaken - Hypotheken - Financieringen

Zandvoort, Brederodestraat 134, telefoon 3328 en 4963
Haarlem, Frederikspark 1, telefoon (02500) 20954

ENORME KOOPJES bij KORT

Huishoudtextiel

Alléén de beste kwaliteiten voor héél bijzonder lage prijzen

PRACHT KWALITEIT GRASLINNEN LAKENS
1e keus

1-persoons 150 x 250 **8.48**

BIJPASSENDE SLOPEN **2.48 - 2.50 - 1.98**

FLANELLEN LAKENS
1e keus, ECRU
1-persoons 150 x 240 **7.48 - 6.78**
2-persoons 175 x 240 **8.48** 180 x 240 **8.28**

FLANELLEN LAKENS
1e keus WIT
1-persoons 150 x 240 ..... **8.48**
2-persoons 175 x 240 ..... **9.78**

GROTE PARTIJ **STOFDOEKEN** **68 ct.**

Zéér bekende merken **THEEDOEKEN**
½ linnen **1.58** katoen **1.38**

Badstof **KEUKENDOEKEN** meest 1e keus, soms met kleine foutjes
2.48 2.28 1.98 1.68

BONTE HANDDOEKEN
GROTE MAAT
½ linnen
Spotkoopje ! 1.88

½ linnen **TAFELLAKENS,** ook zeer grote maten vanaf **10.78**

Katoenen **TAFELLAKENS,** ook zeer grote maten **7.48**

SERVETTEN ½ linnen **1.68,** katoen **1.28 - 98**

KEUKENKLEEDJES 90 x 90 cm en 100 x 100 cm **2.78**

BADDOEKEN
Een enorme sortering meest 1e keus, soms met kleine foutjes
4.98 - 4.78 - 4.68 - 4.48
3.98 - 3.88 - 3.78 - 3.68
3.48 - 3.18 - 2.98 - 2.78

WASHANDJES
58 ct. 54 ct. 48 ct. 34 ct.

GASTENDOEKJES
Badstof - 40 x 60 cm
1.68 1.58

VINGERDOEKJES
38 34 28 ct.

Bedden en Dekens

SPECIALE VERKOOP POLYETHER MATRASSEN
1-persoons: 69.48 59.48 49.48 39.48 **28.88**
2-persoons: **108.48**

DEKENS: 1-persoons geblokte Fibrenka dekens, „Hatema" fabrikaat ..... **NU! 18.78**

Aa-Be dralon DEKENS, iets besch.
1-persoons **52.48** 2-persoons **69.48** lits-jumeaux **84.48**

PRACHT KWALITEIT ZUIVER SCHEERWOLLEN DEKENS — 't beste van 't beste!
mooie effen tinten, 1e keus
150x220 **55.48** 160x240 **65.48** 190x230 **74.48** 220x240 **89.48**

Restanten

DAMES- en HERENTRICOTAGE, DAMESONDERJURKEN, BEHA'S en STEPINS, MEISJES PYJAMA's, MAILLOTS en BABYGOED, ONTBIJTLAKENS, BADDOEKEN, BADLAKENS en HERENOVERHEMDEN

voor spotprijzen!

Prima merk **NYLONS,** met en zonder naad, alle maten. 1e keus. **1.28 — 1.48 — 1.78 — 1.98**

ZIJDEN SHAWLS
diverse kleuren en dessins ..... **1.50 - 2.50**

NYLON WATTÉ-DUSTERS
17.98 19.78

MEUBELSTOFFEN

Effen weefstof, cognac en geel, 128 cm breed, per meter **NU! 7.48**

PRACHTIGE MOHAIR VELOURS
„TIENTJES VOORDELIGER"
Prachtige kleuren, normaal p. meter 45.00
NU 28.88.

10% KORTING

op alle **NIET** afgeprijsde matrassen, plaids, tafelkleden, gevulde dekens en kinderdekens.

Coupons VITRAGE en GORDIJNSTOFFEN voor SPOTPRIJZEN

GORDIJNSTOFFEN
ongekende koopjes in gordijncretonne 120 cm breed
2.48 2.88 2.98 3.48 4.88 enz.
Gebloemde LINNEN cretonne 120 cm br.
NU 6.88 per meter.
EFFEN DOBBY IN VEEL KLEUREN, 120 cm breed PER METER 4.88 — 3.48

Mooie kwaliteit GORDIJNVELOURS
Kleuren: Koningsblauw, groen, wijnrood en beige (DE FOUTJES MOET U ZOEKEN)
Normaal 18.50 - nu per meter **10.88**

1e keus TERLENKA MARQUISETTE crème en wit EXTRA VOORDELIG
Breedte: 90 cm **1.98** 120 cm **2.68** 150 cm **3.48** 210 cm **4.68** 300 cm **6.88**

J. Th. Kort

HAARLEM - Gr. Houtstr. 83-87
Ged. Oude Gracht 86 (onder één dak)

HEEMSTEDE Raadhuisstraat 52
ZANDVOORT Gr. Krocht 30-32
IJMUIDEN Kennemerlaan 41
HAARLEM-NOORD: Winkelcentrum „Delftwijk" Rijksstraatweg 533

Wegens enorm succes PROLONGATIE

30

onderstaande speciaalzaken nodigen u uit voor een bezoek aan de grandioze

KOELKASTEN SHOW

29 JULI t/m 5 AUGUSTUS 1967
Openingstijden: MAANDAG t.m. ZATERDAG van 9.00—17.00 uur
DINSDAG en VRIJDAG tot 22.00 uur

in de toonzaal van

C. J. van den Broek - Haarlem

Technische Handelsonderneming N.V.

o.a. importeur van „NEFF" en „NORGE" KOELKASTEN

Cruquiusweg Heemstede naast de Gashouder

GRATIS

Entree-Consumpties en ruime parkeergelegenheid Tijdens de show

DRASTISCHE PRIJS-VERLAGINGEN

Gratis toegangskaarten verkrijgbaar bij onderstaande speciaalzaken:

BENNEBROEK:	P. A. G. Versteege, Rijksstraatweg 29, tel. 02502-6624
HAARLEM:	Fa. Gebr. Everts, Wagenweg 104, tel. 023-12730, 12181 De Graaf, Prinses Beatrixplein 5, Parkwijk, telefoon 023-12081 Hendriks, Ged. Oude Gracht 116, telefoon 023-13110 Kok, Kruisstraat 3-5, tel. 023-11008, 14689 Van Kordelaar, Rijksstraatweg 151-153, tel. 023-50769 Byzantiumstraat 17, tel. 023-16052 n.v. J. H. Schous, Oude Groenmarkt 14-16, telefoon 023--11266. Fa. P. Schouten, Kastanjestraat 47, hoek Pijnboomstraat, tel. 023-54806 J. Timmermans, Gen. Cronjéstraat 14, tel. 023-62109 Fa. v.h. Waterbolk, Kl. Houtstraat 30-32, tel. 023-10906
HEEMSTEDE:	Fa. G. Rekoert, Zandvoortselaan 10, tel. 023-81762 Smit, Binnenweg 22, tel. 023-82670
HILLEGOM:	Jac der Nederlanden, Hoofdstraat 154, tel. 02520-5158 Fa. v.h. L. Schoonderbeek, Hoofdstraat 122, telefoon 02520-5415, 7379 Fa. H. van 't Slot, Hoofdstraat 79, tel. 02520-5765.
HOOFDDORP:	Fa. Gehrels, Kruisweg 987, tel. 02503-6389. Leen, Parklaan 5, 02503-6352
LISSE:	Jan van der Reijden, Julianastraat 126, tel. 02530-4100 Van Rooijen, Kanaalstraat 53-55, tel. 02530-3549. Fa. Dirk Schouten, Kanaalstraat 74-78, tel. 02530-4241
NIEUW VENNEP:	Fa. Wed. H. M. v. Buijten, Hoofdweg 1304-1308, telefoon 02526-223.
NOORDWIJKERHOUT:	H. Hekker, Kerkstraat 49, telefoon 02533-2257
SANTPOORT:	Leipoldt, Hagelingerweg 73, tel. 02560-7957. Fa. Kouwenhoven, Bloemendaalsestraatweg 50, telefoon 02560-6482.
SASSENHEIM:	De Gasspecialist v.h. P. J. van der Hulle, Hoofdstraat 251, tel. 02532-7284. IJsselmuiden & Zonen, n.v., Hoofdstraat 204, telefoon 02532-8541.
IJMUIDEN:	Van Breemen, Velserduinplein 1, tel. 02550-12313. J. A. F. Tol, Kennemerlaan 81, tel. 02550-14139. Fa. De Vilder, Velserduinweg 173, tel 02550-12346.
ZANDVOORT:	P. van Loon, Bilderdijkstraat 7, tel. 02507-2508.

Elec. Techn. Bur. Berkhout

Erkend P.E.N.-installateur

Installaties **Fornuizen**
Reparaties **Boilers**
Onderhoud **Wasmachines enz.**

PARADIJSWEG 4 ACHTER — TELEFOON 5 23

Iedereen SLAAGT IN MIJN CAR ALTIJD

SIMCA
AUSTIN SEVEN
VOLKSWAGEN
TEVENS
LUXE VERHUUR

Rijschool Snellens
Burg. Beeckmanstraat 22 - tel. 4594

67e jaargang no. 58 - Verschijnt dinsdags en vrijdags | Opgericht in 1900 | DINSDAG 1 AUGUSTUS 1967

ZANDVOORTSE COURANT

voor ZANDVOORT, BENTVELD en AERDENHOUT

UITGEVER: IJS DE JONG, GERTENBACHS DRUKKERIJ, ACHTERWEG 1, TELEFOON 2135

Redaktie en administratie: Achterweg 1 Telefoon 2135 Postbus 23 Advertentieprijs: 15 ct per mm-hoogte

Abonnementsprijs ƒ 8,— per jaar Losse exemplaren 10 cent. Girorekening 52 33 44 t.n.v. IJs de Jong Per post ƒ 9,—; buitenland ƒ 10,—

Coureur ernstig gewond

tijdens autoraces op circuit

Tijdens de afgelopen zondag op het circuit door de KNAC-NAV georganiseerde autoraces heeft zich een ernstig ongeval voorgedaan. De Ierse coureur Ian Raby raakte in de formule 2-race bij het ingaan van de bocht naar het Scheivlak van de baan, ramde met zijn Brabham-Cosworth renwagen een vanghek en kwam vervolgens in een tien meter diepe duinpan terecht.

Raby, die bij de val uit de wagen werd geslingerd, liep een schedelbasisfractuur op en letsel aan de borstkas. Per helicopter werd de zwaargewonde renner naar een Haarlems ziekenhuis overgebracht.

Het resultaat van de formule 2-race, meetellende voor het Europese kampioenschap, luidt: 1. Jacky Ickx, Matra Ford FVA, de 125,8 km in 44 mm, 43.2 sec. (gem. snelh. 168,769 km/u); 2. Piers Courage (Eng.) MCLaren Cosworth; 3. Frank Gardner (Eng.), Repco Brabham Ford FVA, 4 Jean-Pierre Beltoise ,Fr.) Matra Ford FVA, 5 Alan Rees (Eng.) Brabham Ford FVA, 6 Brion Hart (Eng.), Harris Protos Ford FVA, op één ronde: 7 Robin Widdows (Eng.), Brabham Ford FVA, 8 Gijs van Lennep (Ned.), Brabham Ford FVA; 9. Harry Stille (Eng.) Cooper Ford FVA; 10. Robert Lamplaugh (Eng.) Lola Lotus Ford BRM.

Van de overige races die op het circuit werden gehouden, zien de uitslagen er als volgt uit:

TOERWAGEN-RACES, Klasse tot 700 cc: 1. Van den Heuvel met BMW 700 cc 26.50.7 (gem. snelh. 112.453 km/); 2. Rutges met BMW 700 cc. Snelste ronde (4193 m): Gerard van Lennep met Steyr Puch 2.07.6 (gem. 118.297 km/u). Stand Nederlands kampioenschap: 1. Put 18 punten, 2. Rutges 15.

Klasse 700—850 cc: 1. Veder met Fiat Abarth 850 TC Corsa 24.22.5 (gem. 123.855 km/u); 2. Van Osch met Fiat Abarth 850 TC Corsa, Snelste ronde: Veder 1.59.5 (gem. 126.210 km/u).

Stand Nederlandse kampioenschap: 1. Veder 27 punten, 2. Kwinkelenberg 17.

Klasse 850—1000 cc: 1. Goedemans met Fiat Abarth 1000 BC 23.57.8 (gem. 125.983 km/u); 2. Deinum met Fiat Abarth 1000 BC. Snelste ronde: Swart met Fiat Abarth 1000 Corsa 1.54.7 ,131.602 km/u), Stand Nederlands kampioenschap: 1. Goedemans 25 punten, 2. Deinum 19.

Klasse 1000 tot 1300 cc: 1. Hans Oskamp, Austin Cooper S 22.53.2 (gem. 131.909 km/u); 2. „Johnny Muller", Moris Cooper. Snelste ronde: Dudok van Heel: 1.52.4, gem. 134.295 km/u. Stand Nederlands kampioenschap: 1. Hans Oskamp 27 pnt; 2. Freek Dudok van Heel, 14 pnt.

Klasse 1300 tot 1600 cc: Rob Slotemaker Alfa Romeo GTA 21.57.8 (gem. 137.455 kmüu); Nico Chiotakis, Alfa Romeo GTA. Snelste ronde: Slotemaker 1.48.1 (gem. 139.6.37 km/u). Stand Nederlands kampioenschap: 1. Nico Chiotakis 20 pnt.

Klasse boven 1600 cc: 1. Gerard van Lennep, Ford Mustang 21.32.5 (gem. 128.466 km/u); 2. Tim Calis BMW 2000 TI. Snelste ronde: Van Lennep 1.55.7 (gem. 130.464 km/u). Stand Nederland-kampioenschap: 1. Tim Calis 22 pnt; 2. Pon 18 pnt.

NIEUWE SAMENSTELLING BESTUUR NPB

Tijdens de onlangs gehouden jaarvergadering van de afd. Zandvoort van de Nederlandse Protestanten Bond is het bestuur opnieuw samengesteld. Met de leiding van het bestuur werd, naast de tot dusver waarnemende voorzitter H. de Jong, dé heer R. A. Kuin belast. De heren J. G. Wijnbeek en A. Baas werden resp. als secretaris en penningmeester aangewezen. Zij zullen worden geassisteerd door de heren J. H. van Zutphen, tweede secretaris en E. L. Smits, tweede penningmeester. Herkozen werden de dames T. Bakker-Huizing, F. Wendrich-Brouwer en C. Schram. De afgetreden bestuursleden M. Aukema (voorh. penningmeester) en H. van Ekeren (voorh. secretaris) werden tot leden van het advies-college benoemd, evenals mej. B. D. Lundqvist.

OFFICIELE MEDEDELINGEN GEMEENTE ZANDVOORT

De Burgemeester van Zandvoort maakt bekend, dat, overeenkomstig artikel 28 lid 6 van de Wet op de Ruimtelijke Ordening met ingang van maandag 7 augustus 1967 gedurende één maand ter gemeentesecretarie voor een ieder ter inzage ligt het besluit van Gedeputeerde Staten van Noord-Holland, d.d. 6 juni 1967, no. 127 houdende de gedeeltelijke goedkeuring van het bestemmingsplan „Kennemerweg", vastgesteld bij raadsbesluit van 29 maart 1966, no. 116.

De gemeenteraad, de inspecteur van de ruimtelijke ordening en zij die zich tijdig met bezwaren zowel tot de gemeenteraad als tot Gedeputeerde Staten hebben gewend, kunnen gedurende bovengenoemde termijn bij de Kroon beroep instellen.

Gelijke bevoegdheid komt toe aan degenen, die zich tijdig tot Gedeputeerde Staten hebben gewend op grond van art. 27, 2e lid van vermelde wet en een ieder die bezwaren heeft tegen onthouding van de goedkeuring door Gedeputeerde Staten.

Zandvoort, 31 juli 1967

De burgemeester voornoemd,
A. KERKMAN,l.b.

TRAGISCH SLOT VAN GESLAAGDE REDDING

Onder moeilijke omstandigheden zijn een 35-jarige verwarmingsmonteur en zijn 15-jarige zoon, die tijdelijk in een zomerhuisje aan het noorderstrand verblijven, er zondagmiddag in geslaagd een voor Bad-Riche in nood verkerende bader aan land te brengen. In bewusteloze toestand werd de drenkeling, een 54-jarige inwoner van Utrecht, naar een ziekenhuis in Haarlem overgebracht waar hij enige tijd later weer bij kennis kwam. De geslaagde redding had een tragisch einde. Tengevolge van de emoties is de 64-jarige moeder van de monteur, die bij haar zoon logeerde, aan een hartverlamming overleden.

JEUGDIGE DUITSERS AANGEHOUDEN

Drie jeugdige oosterburen zijn dit weekeinde door de politie van de badplaats aangehouden verdacht van diefstal van onderdelen van een geparkeerd staande auto.

BROMFIETSER KWAM TEN VAL

Zondagmiddag kwam bij een aanrijding met een voetganger op het rijwielpad aan de Boulevard Barnaart een bromfietser ten val en moest met een verwonding boven het linkeroog naar een Haarlems ziekenhuis worden getransporteerd.

KIND DOOR KOKENDE KOFFIE GETROFFEN

Zondag kreeg een tweejarig kind uit Keulen, dat met zijn ouders in Zandvoort logeert, een pot kokende koffie over zich heen. Met ernstige brandwonden werd het kind, nadat door de politie eerste hulp was verleend, per ambulance naar een ziekenhuis in de Spaarnestad vervoerd.

Dit jaar emigreren

naar schatting 10.000 Nederlanders

De Nederlandse Emigratiedienst verwacht dat dit jaar ongeveer 10.000 mensen zullen emigreren. Met dit aantal hebben dan na de tweede wereldoorlog ongeveer 450.000 mensen Nederland verlaten, een hoeveelheid mensen gelijk aan ruim de helft van de bevolking van Amsterdam.

— De samenstelling van de emigrantengroep, zo heeft een functionaris van de emigratiedienst dezer dagen verklaard, komt vrijwel overeen met de samenstelling van de totale Nederlandse bevolking.

— Door de moeilijkheden in de textielindustrie is de laatste tijd een stijging uit Twente waar te nemen, maar de toeloop is niet bijzonder groot, deelde hij mee.

Van de ongeveer 440.000 mensen die Nederland hebben verlaten zijn er 155.400 naar Canada gegaan, 127.600 emigranten gingen naar Australië, bijna 81.000 naar de Ver. Staten, 34.700 naar Zuid-Afrika en 24.500 naar Nieuw-Zeeland. Deze verschillen in voorkeur blijven nog steeds ongeveer gelijk; ook van de 10.000 van dit jaar gaan de meesten naar Canada.

De randstad Holland is de grootste „leverancier" van emigranten. Ongeveer zestig procent van alle emigranten verlaat Nederland per boot, de overigen per vliegtuig.

De emigrant betaalt ten hoogste ƒ 900,- en tenminste ƒ 150,— voor het vervoer. Aan de hand van inkomstenbelastingformulieren wordt vastgesteld hoeveel de man die Nederland wil verlaten zelf moet betalen. De Nederlandse staat betaalt de rest.

Australië betaalt de helft van de kosten die de Nederlandse staat maakt terug. Zuid-Afrika en Nieuw-Zeeland dragen in mindere mate bij tot de kosten van de verhuizing van hun nieuwe inwoners.

De tijd die verloopt tussen de aanmelding en het vertrek is, in vergelijking met tien jaar geleden, gehalveerd: van zes maanden tot drie maanden. Van degenen die zich aanmelden valt ongeveer dertig procent af.

Van de mensen die Nederland verlaten komt tien tot twintig procent (dit varieert per land vrij sterk) teleurgesteld terug. De meeste mensen die achteraf spijt krijgen komen uit Australië. — Naar dit land gaan de meeste ongeschoolden, die het daar financiëel het moeilijkst krijgen. Heimwee is overigens de belangrijkste oorzaak — aldus de zegsman van de Emigratiedienst.

Van de mensen die terugkomen gaat ongeveer de helft weer naar het buitenland.

— Velen gaan terug naar het land waar ze al eens geweest zijn, anderen proberen het in een ander land, zei hij.

De Verenigde Staten laten jaarlijks ongeveer 3.500 Nederlanders toe. Het aantal Nederlanders dat naar de Verenigde Staten wil haalt dit kwantum niet, maar door deze regeling is het mogelijk dat ook mensen die Nederland al verlaten hadden de Verenigde Staten binnenkomen.

In de jaren 1955 tot en met 1962 heeft Amerika door middel van enkele wetten ongeveer 30.000 mensen extra kunnen toelaten. Naar Nederland gevluchte Hongaren, mensen die getroffen waren door de watersnood van 1953 en Indische Nederlanders werd het toen mogelijk gemaakt de Verenigde Staten binnen te komen. — De Indische Nederlanders gaat het allen goed. Er zijn vrijwel geen mislukkingen. Ook wat betreft hun kleur zijn ze geaccepteerd — aldus de zegsman van de emigratiedienst.

TWEE AMSTERDAMMERS BIJ VECHTPARTIJ GEWOND

Afgelopen zondag raakten in de Kerkstraat vier jeugdige inwoners van Amsterdam met elkaar slaags. Twee van de vier vechtersbazen, een 23-jarige beroepsbokser en een 28-jarige machinist, werden gewond en moesten in een Haarlems ziekenhuis worden opgenomen. Eerstgenoemde kreeg een messteek in de linkerborstkas, de ander liep hoofdletsel op. Een 25-jarige bloemenkoopman en een 22-jarige kelner werden door de politie naar het bureau aan de Hogeweg overgebracht en ingesloten.

Mao-pakken en aluminiumjurken

Laat de pier maar rusten

Vrienden, ik moest maar weer eens wat aan m'n correspondentie doen. Opmerkelijk was ditmaal het aantal vragen over de mode in het algemeen en de kleding van mens en dier in het bijzonder.

Zoals altijd ook actuele onderwerpen, die tot de verbeelding spreken. We moesten er maar geen gras over laten groeien!

Mevr. A. v.d. B.-t.B. U vraagt me of het vakantiewerk dat uw kinderen verrichten schade oplevert voor hun gezondheid. Ik heb uw brief aan mijn grote vriend Momus laten lezen, die er, zoals u weet vrijdag j.l. z'n zegje over gezegd heeft. Nou, schade voor de gezondheid acht hij in dit geval niet zo direct aanwezig. Alleen dat idee van uw dochter om in de wegenbouw te gaan, zou ik uit haar hoofd praten. Onwillekeurig zou ze gaan liften. En daar zitten wel ongezonde kanten aan. Laat uw zoon echter naar hartelust op de melkkar zitten. Een eerzaam beroep.

De heer R. de T.: Naar het schijnt gaat de minimode er nog niet uit. Maar nu moet u niet denken dat alles wat u NU ziet, van de winter gehandhaafd blijft. Dat kan toch niet!

Inderdaad vind ik uw vrouw wat te fors voor een mini-japonnetje. Naar de foto te oordelen is zij net een zeehond met een servetring om. Met alle respekt voor uw vrouw overigens.

De heer L.D.: Zeker, de mannen krijgen — volgens de Parijse modehuizen — een Mao-costuum. Hier moet u geen politiek achter zoeken, anders zou u in uw hemd staan. U behoeft er geen das meer bij te dragen. Een Duitse dokter heeft uitgevonden dat veel mannen neiging tot verhoogde bloeddruk vertonen bij het dragen van een das. Lijkt mij meer een kwestie van doelmatig strikken.

Mej. A.v.d.M.: Jammer voor u, maar die vertoning gaat niet door! Nee, het Zandvoorts costuum is er nooit helemaal in gekomen. De folklore loopt hier een eeuw achter. Afwachten maar.

De heer J.J.H.: Waarom denkt u dat die jongen, Ger Harings, niet mocht winnen? Als hij lekker achter het wieltje van die twee groten blijft hangen en hij grijpt z'n kans vlak voor de finish, dan vind ik 'm een handige knaap en dan is hij voor mij de kampioen. Als die twee dan zo goed waren, hadden ze beter op hem moeten letten. Maar het gaat niet aan te staan janken omdat je verschalkt bent door 'n joch, dat je er niet voor aanzag! Stel je voor dat ze straks van een scheidsrechter eisen dat hij een doelpunt afkeurt omdat de maker er van een schijnbeweging maakte en twee backs plus de keeper de verkeerde kant op stuurde.

Mevr. P.H.-S.: De laarsjes bij uw toilet-je staan wel goed, maar ik vind ze wat groot. Of verbeeld ik me dat? U wordt toch geen slotengraafster, is 't wel?

De heer G.v.d.H.: Nee, beslist niet. In het komende seizoen dragen de voetballers gewoon mini-broekjes. Als het koud is, kan in bepaalde gevallen een met molton gevoerde maillot toegestaan worden.

Mej. B.H.: Tja, de zomertijd weer invoeren? Hebt u echt niet genoeg aan de zomer alleen? Als u kunstmatig de dagen verlengen wil, bent u straks geen stuiver waard voor uw baas. En dat zou u toch niet willen? Sta maar eens wat vroeger op. Moet u zien, hoe lang die dag dan duurt!

De heer J.R.: Is mij ook opgevallen. Er is deze zomer een enthousiast bezoek van Limburgers en Brabanders waar te nemen. En zo te zien, gaat het smoesje van „het donkere zuiden" niet meer op. Ik houd me aanbevolen voor het recept van een pruimevla. Tante Agaat zal er gek mee zijn!

De heer T.W.: Het merendeel van de gemeenteraadsleden is met vakantie heb ik gehoord. Als ze nu een vergadering overslaan, kunnen ze straks opgescheept zitten met een agenda van 35 punten en rustig tot de volgende morgen vijf uur doorgaan. Ze staan hier voor niets. De verslaggevers zijn al in training: Turkse baden en pils, veel pils!

Mevr. de R.-G.: U zou uw zoon eens kunnen laten trimmen. Voor het overige lijkt het mij een aardige jongen, als je maar wat meer van z'n gezicht kon zien. Wat uw dochter betreft: Waarschuw haar voor het dragen van zulke oorbellen. Ze krijgt op zo'n manier veel te grote oren.

De heer K.K.L.: Dacht ik wel! Er moest natuurlijk een piervraag bij zijn. Het valt allemaal, geloof ik, geweldig mee. We krijgen eerst nog een dolfinarium. Dan staat er een vlooientheater op stapel en daarna een bioscoop. Dus.....

Nee, over de aardappelaaltjes heb ik niets meer vernomen. U hebt er geen visakte voor nodig. Dát weet ik wel.

De heer P.O.S.: Voor zover ik weet, zijn de spelregels in dit opzicht niet gewijzigd. Een kopstoot is altijd nog een geliefde sportuiting. Mits tegen de bal geplaatst. In de maagkuil levert het onherroepelijk een vrije schop op. Ook deze moet tegen de bal gegeven worden.

Mevr. Y.A.-F.: Ja, er komen jurken van aluminium in de handel. Ze zitten wat stroef en u hebt er liters poetsmiddel voor nodig. Nee, in Zandvoort ken ik nog geen verstelsmid. Als u zorgt dat alle moertjes en boutjes op hun plaats zitten, krijgt u niet zo gauw last. Bij onweer, jurkje uit hoor!

Waarde vrienden, mijn plaats is vol. Ik weet nog veel meer, maar dat kan ik u niet allemaal zeggen. Inderdaad: de zomer is best!

BARTJE

FAMILIEBERICHTEN

Met grote vreugde geven wij u kennis van de geboorte van onze dochter en zusje

L I E S J E

G. Duivenvoorden
L. Duivenvoorden-de Koker
Paulina

Zandvoort, 27 juli 1967
Haltestraat 49
Tijdelijk: „Uyt den Bosch", Haarlem.

†

Heden overleed na een kortstondige maar met overgave en groot geduld gedragen lijden, rustig en vredezaam, mijn lieve man en onze zorgzame vader, behuwd- en grootvader

Wilhelmus Reijer

echtgenoot van Johanna Wilhelmina Blaas,

in de leeftijd van 85 jaar.

Uit aller naam:
J. W. Reijer-Blaas

Zandvoort, 30 juli 1967
Helmersstraat 16

De H. Uitvaartdienst heeft plaats op woensdag 2 augustus a.s. des morgens 10 uur in de parochiekerk St. Agatha te Zandvoort, waarna de begrafenis in het familiegraf aldaar.
Gebedsoefening: dinsdagavond om 7 uur in de kerk.

De overledene is opgebaard in de rouwkamer van de kerk.

Aan zet

Uit het recente grote tournooi te Leningrad is de volgende boeiende partij. We zien de jonge Tsjech Hort een kansrijke stelling verkrijgen, maar als hij op de 21e zet de sterkste voortzetting verzuimt, gaat — ofschoon hij schijnbaar nog wel over mogelijkheden beschikt — bergafwaarts.

Schamkovitsch-Hort Leningrad 1967

1. c2-e4, c7-c6, 2. d2-d4, d7,-d5, 3. e4 x d5, c6 x d5, 4. c2-c4, Pg8-f6, 5. Pb1-c3, e7-e6, 6. Pg1-f3, Pb8-c6, 7. c4-c5, Lf8-e7, 8. Lf1-b5, Lc8-d7, 9. 0—0, 0—0, 10. Tf1-e1 (Wit heeft tegen de Caro-Kanne de z.g. Panovvariant gekozen waarvan het voornaamste „Leitmotiv" is de meerderheid op de damevleugel tot gelding te brengen) 10. ...a7-a6 (Op onmiddellijk 10. ...b6 volgt 11. Le6: benevens Pe5, of, waarop de witspeler attent heeft gemaakt, direct 11. Pe5!) 11. Lb5-d3 (M.i. was 11. Lc6: benevens b4 consequenter) 11. ...b7-b6! (Dit aantasten van de witte pionnenformatie is het sterkst) 12. c5 x b6, Dd8 x b6, 13. Pf3-e5, Tf8-c8, 14. Pc3 x d5!? (Wint een pion, maar is lang niet zonder risico's) 14. ...e6 x d5! 15. Pe5 x c6, Tc8 x c6, 16. Te1 x e7, Ld7-e6, 17. Dd1-a4, Kg8-h8, 18. Da4-b3, Db6 x d4, 19. Lc1-e3, Dd4-h4, 20. Te7-a7 (De Witspeler behandelt dit partijfragment niet al te sterk. Zoals hij zelf opmerkt in Schachmatnaja Moskwa, was op de 17e zet direct Db3 beter en betekent de tekstzet alleen maar tijdverlies; geboden was 20. h3) 20. ...Ta8-c8, 21. h2-h3 (Zie diagram)

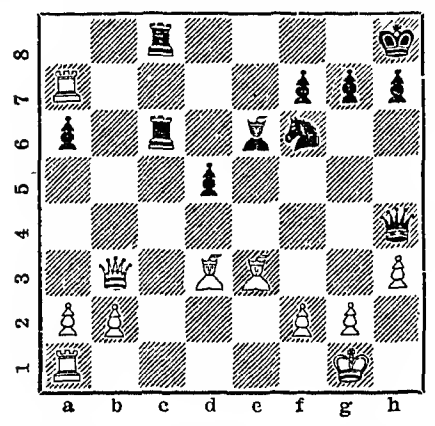

21. ...Pf6-e1? (Zwart mist zijn kans. Met 21. ...d4 had hij Wit in een moeilijk parket kunnen brengen. Tijdens de vooruitberekening had Hort gezien, dat Wit 22. Da4 kan spelen, waarna 22. ...Lc4? wegens het diabolisch antwoord 23. Ta8!! niet gaat. Maar 22. ...Tc4!! (inderdaad gemakkelijk te overzien) 23. Lc4:, dc3: was zo ongeveer winnend. Na de tekstzet keren de kansen) 22. Db3-a4, Lc6 x h3, 23. Ta7x a6! (Wit neemt vanzelfsprekend niet op h3 terug. Ofschoon men het gevoel heeft, dat Zwart ook in deze stelling nog wel kansen moet hebben, leert een nadere beschouwing, dat hij tegen de witte koningsstelling niets kan beginnen. Zo volgt op het voor de hand liggende 23. ...Tc1+, 24. Tc1:, Tc1:+ heel lakoniek 25. Lf1! en de poging 23. ...Lg2:, 24. Kg2:, Dg4+, 25. Kf1, Dh3+ mislukt na 26. Ke1 enz. En speelt Zwart 23. ...Ta6:, 24. Da6:, Le6, dan beheerst Wit na 25. Db6 het hele bord) 23. ...Dh4-g4, 24. Ld3-f1, Tc6 x a6, 25. Da4 x a6, d5-d4, 26. f2-f3! (Wit blijft waakzaam. 26. Ld4:, Pg5, 27. Dd3, Td8 gaf Zwart nog te veel kansen) 26. ...Dg4-g3, 27. Ta1-d1, Pe4-c5 (Op 27. ...de3: volgt Dc8:+! enz.) 28. Da6-b6, Pc5-e6, 29. Le3x d4, Lh3 x g2, 30. Le3 x f2! (En vooral niet 30. Lg2:??, Pf4) 30. ...Dg3 x f3, 31. Td1-d3 en Wit won gemakkelijk.

De slotzetten waren nog 31. ...Df5, 32. Tc3, Td8, 33. Lg2:, h5, 34. Lf1, Td2, 35. Dc3, Td4, 36. Ld3,Dg4+, 37. Kh2,Td8, 38. De4, Pg5, 39. Dg4:, hg4:, 40. Kg2, g6, 41. Lh4 en Zwart gaf zich (eindelijk) gewonnen.

Correspondentie aan A. C. van der Tak, Wilhelminastraat 28, Haarlem.

MET EN ZONDER LEESBRIL

Nieuwe boeken Openbare Bibliotheek

Romans:

Batori - Ingemetseld. 1966
Bordewijk - Geachte confrère. 1956
Dendermonde - Trap op, trap af. 1967
Detective omnibus, Nr. 3. 1966
van Eyk - Blauwe Marietje. 1966
Gysen - Grillige Kathleen. 1966
Hemingway - Hebben en niet hebben. 1937
Koekoek - Een avond leven. 1967
Hagelstange - Zeit für ein Lächeln. 1966
Aiken - Hate begins at home. 1967
Bagley - Wyatt's hurricane. 1966
Brenner - Une femme d'aujourd'hui. 1966

Ontwikkelingslectuur

Het aanzien van 1966. 1967
Allen - Het beroep van manager. 1966
Bakkum - Daltononderwijs op de lagere school. 1963
Bergeyk - Het geluid en ons gehoor. 1961
Bladergroen - Lichamelijke en geestelijke ontwikkeling van het kind. 1966
Brown - Nieuwe wegen in het bedrijfsbeleid. 1966
Burland - Het leven der natuurvolken. '66
Diamond - Waarom droomt de mens? 1966
Dol - De Montessori-kleuterschool. 1964
Froger - Topscorers. 1967
Hughes - Het wonderlijke neutron. 1960
Jesse - Ajax, voor de elfde maal landskampioen. 1966
Monkhorst - Beginselen der mechanica. '64
Olyslager - Vraagbaak voor uw Renault, 16. 1966
Paraguay - landendocumentatie. 1967
Parrot - De schatten van het Louvre en de Bijbel. 1958
Rol - Stekendictionaire. 1965
Schenk - De mens. 1961
Sesam kunstgeschiedenis, delen XII en XII. 1962
Slagter - Prothuron; gids wijsgerig denken Griekse philosofie. 1959
Zeman - De propaganda van de nazi's. '66

WEDVLUCHTEN POSTDUIVEN

Afgelopen zondag nam de postduivenvereniging „Pleines" deel aan een wedvlucht vanaf Tergnier. De afstand bedroeg 314 km. Gelost om 9.10 uur, arriveerde de eerste duif om 12.52 uur. De resultaten waren: Gebr. Harteveld 1, J. B. Koper 2,7, 9, 23, 28, 35; A. Molenaar 3, 4, 11; R. Driehuizen 5 6, 20, 26, 27, 34; K. Driehuizen 8, 15, 16, 25, 33, 36; R. Benjamins 10, 24, 29; H. Lansdorp 12, 30, 37; C. Visser 13, 17; W. Driehuizen 14, 19, 22, 38, 39, 40; P.C.Terol 18; W. Terol 21, 32; J. Swart 31.

Belangrijke

TELEFOONNUMMERS EN ADRESSEN

3043, 3044, 3045 *Politie*
4444 *Politie* (alleen noodgevallen)
2000 *Brandmelding*
4841 *Gemeente-secretarie*
2262 *Informatiebureau Vreemdelingenverkeer,* kiosk Raadhuisplein
4389 *VAMOR-Rijschool „De Branding", Van Lennepweg 75rood*
(023) 42212 *Garage Flinterman,* Zandvoortselaan 365, Bentveld, SAAB-service-dealer
2071 *Horlogebedrijf C. Waaning,* Kostverlorenstraat 68
2231 *Boekhandel v/h Esvé,* Gr. Krocht 17
2424 *Autobedrijven „Rinko",* Oranjestraat en Stationsplein
2525 *W. Schouten,* centrale verwarming, ollehaarden, gasforn., wasautomaten
2912 *Hotel-Restaurant „Sonnehoeck",* Dr. Smitstraat 5.
(023) 65185 *Singer naaimachines,* vert. H. Houssart, rep. en demonstr. Rijksstr.w. 122, Haarlem
(023) 87487 *Singer naaimachines,* vert. P. Houssart, rep. en demonstr., Edinburghstraat 5, Haarlem.
(020) 233872 *Diamond Shop, fa. Barber & Zn,* Keizersgracht 740, Amsterdam
2176 *N.H. verg. „Het Groene Kruis,* secr. P. W. Wels.
2720 *Zuster S. Molenaar-de Wilde*
2382 *Zuster E. Reitsma*
2135 *Gertenbachs Drukkerij, Zandvoortse Courant,* Achterweg 1

Weber's schoonmaakbedrijf vraagt met spoed: NETTE MANNELIJKE HULP (hele dagen) en een SCHOONMAAKSTER (na 15.30 u.) Boerlagestraat 2, tel. 4090.

Te koop gevraagd: GEISER
Br. nr. 5801 bur. Z.Crt.

WEER GEOPEND
Hout- en boardhandel
„CENTRUM"
Jb. SLAGVELD
Koninginneweg 26, tel. 2897
Winkel: Brederodestraat 1, telefoon 2963
(naast dr. Flieringa)
Alle bouwmaterialen weer verkrijgbaar!

FLINK MEISJE gevraagd. Zeestraat 36, Telef. 3125

HUIS TE KOOP, Nieuwstraat 6, Zandvoort. B.g.g. tel. (020) 128068.

Familiedrukwerk
Gertenbachs Drukkerij
Achterweg 1 - Telef. 2135

Kruiswoordpuzzel

De ontspanningsrubriek of -pagina heeft zich in de dag- en weekbladen een vaste plaats veroverd tussen het nieuws uit binnen- en buitenland, politieke commentaren, sportverslagen, toneel en beeldende kunst, enz.
Ook in de Zandvoortse Courant wordt sinds enkele jaren, zij het op bescheiden schaal, ontspanning geboden. De schaakrubriek „Aan zet....." in de dinsdageditie, is bij vele liefhebbers van deze denksport populair. Naast genoemde rubriek starten wij in dit nummer met de eerste aflevering van een kruiswoordpuzzel-serie, waarvan wij hopen dat deze de lezer naar potlood of balpoint doel grijpen. Bij de oplossing wensen wij hem uiteraard veel succes toe.

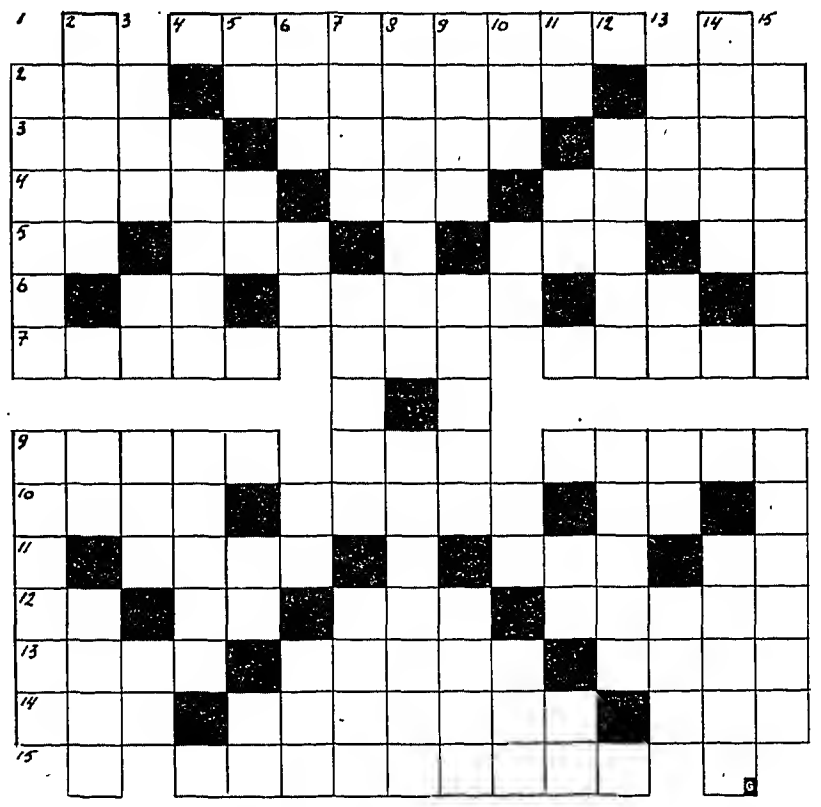

Horizontaal: 1 en 15 te beginnen bij het 4e hokje:

1. legerrang
2. laagte - gevoel - grappenmaker
3. gast - infectieziekte - godin der onderwereld
4. sein - tennisterm - kledingstuk
5. slede - gevuld - kering - spoorwegmaatschappij
6. tijdsbepaling - weersgesteldheid - voegwoord
7. wasgelegenheid - familielid - luister
9. schrift met losse bladen - vreemde munt - lichtbron
10. zijrivier van de Donau - wolvemoeder -ter stede
11. lelieachtige bloem - pausenaam - noot
12. meisjesnaam - dieregeluid - dansgelegenheid - veldgewas
13. wondkorst - drijvende kracht - tijding
14. soort walvis - bureau - lemmet
15. baargeld

Verticaal 1, 3, 13 en 15 (te beginnen bij het 2e hokje):

1. onderdeel - operafiguur
2. huisdier - overblijfsel - stuurs
3. nederlandse rivier - ondernemingsvorm - knaagdier - in orde
4. show - vrucht
5. voegwoord - ontkenning(eng.) - bergruimte - sportterm
6. regel(afk.) - briefaanhef - waterstand - persoon
7. drukmachine - volbloed hollander (indn.) - gevlekt
8. stom - roeiwedstrijd
9. moerasgras - klepper - beloning
10. persbureau - vreemde munt - reeds - opstelling
11. ondernemingsvorm (duits) - bevestiging - maanstand - noot
12. werktuig - klein deeltje
13. bedrog - voorzetsel - spil - kwiek
14. deel van waardepapier - reeks
15. rugtas - snaarinstrument

Tonnage van tankschepen

in afgelopen vier jaar verdubbeld

De gemiddelde tonnage van de tankschepen die bij werven over de hele wereld worden besteld, is in de afgelopen vier jaar verdubbeld. De grootste varende tanker is een Japans schip van 209.000 ton draagvermogen.

Dit blijkt uit het dezer dagen gepubliceerde dertiende jaarverslag van de Commissie voor Zeevervoer van de Organisatie voor Economische Samenwerking en Ontwikkeling (OESO).

Eind vorig jaar waren bij diverse werven zestig schepen van meer dan 105.000 ton in bestelling. Deze laatste schepen zijn bestemd voor het vervoer van ruwe olie van de Perzische Golf naar een nieuwe diepwaterhaven die in Ierland wordt gebouwd. Van die haven wordt de olie in kleinere schepen naar de eindbestemming vervoerd. Sommige andere Europese landen overwegen de bouw van soortgelijke diepwaterhavens.

De productie van de scheepswerven over de hele wereld heeft verleden jaar 13,9 miljoen bruto registerton bedragen, dat wil zeggen achttien procent meer dan in het voorgaande jaar. Van midden 1965 tot midden 1966 is de internationale koopvaardijvloot met 6,7 procent toegenomen, een van de hoogste percentages die tot dusver zijn voorgekomen.

De absolute toeneming van de vloot was groter dan ooit tevoren, waarbij de vloten van Liberia, Japan en de Sowjet-Unie het sterkst toenamen. Het aandeel van de tankschepen in de wereldkoopvaardijvloot bedroeg eind vorig jaar 35,2 procent en nam in 1966 met tien procent toe. Het aandeel van de schepen voor droge lading nam met iets meer dan vijf procent toe.

Het aantal ertsschepen en andere vrachtschepen is in het afgelopen jaar met ongeveer 24 procent toegenomen en bereikte 'n aandeel van 22 procent in de totale tonnage van de vrachtschepen. De bestellingen van vrachtschepen bedroegen op 1 januari van dit jaar bijna twintig miljoen ton draagvermogen. Ondanks de volledige benutting van de beschikbare scheepsruimte in 1966 lagen de tarieven voor de vrachtschepen en de tankers gemiddeld onder het peil van 1965.

In het verslag is onderstaand overzicht opgenomen van het vervoer van olie en olieproducten door het Suez-kanaal in 1966 (in miljoenen tonnen):

Herkomst	
Koeweit en neutrale zone	61,1
Iran	36,2
Saoedi-Arabië	37,2
Irak	7,6
Qatar	5,7
Bahrein	2,6
Aden	2,4
Egypte	2,8
Andere landen	9,1
Totaal Midden-Oosten	164,6
Verre Oosten	2,1
Totaal	166,7
Bestemming	
Europa	151,1
Westelijk Halfrond	10,7
Afrika	4,0
Andere landen	0,9
Totaal	166,7

67e jaargang no. 59 - Verschijnt dinsdags en vrijdags | Opgericht in 1900 | VRIJDAG 4 AUGUSTUS 1967

ZANDVOORTSE COURANT

voor ZANDVOORT, BENTVELD en AERDENHOUT

UITGEVER: IJS DE JONG, GERTENBACHS DRUKKERIJ, ACHTERWEG 1, TELEFOON 2135

Redaktie en adm.: Achterweg 1
Postbus 23, tel. 2135. Giro 52 33 44
Advertentieprijs 15 ct p. mm-hoogte
Abonnementsprijs *f* 8,— per jaar, per post *f* 9,—; bultenland *f* 10,—; losse exemplaren 10 cent.
Giro 52 33 44 t.n.v. IJs de Jong

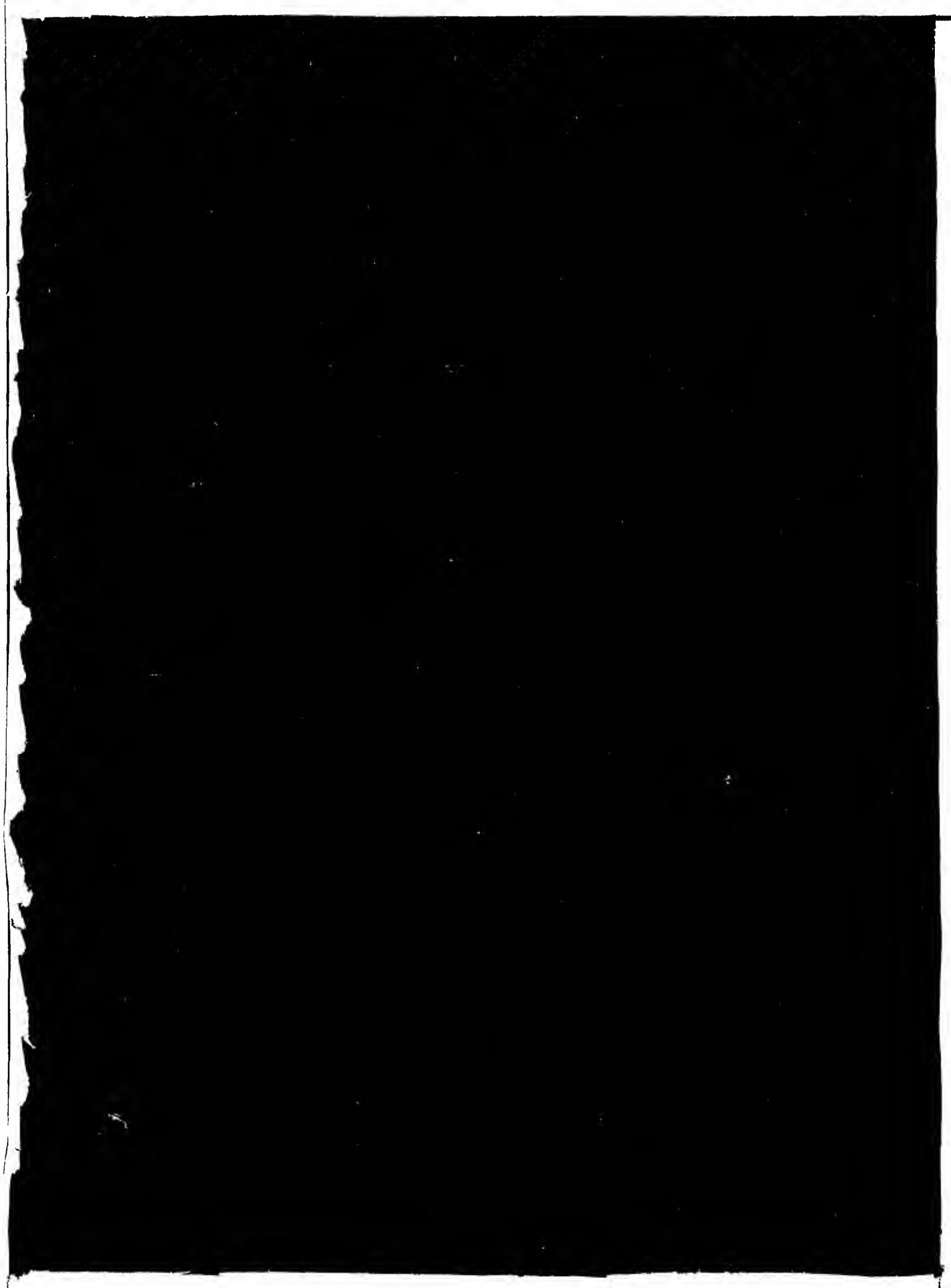

WATERGETIJDEN

aug.	HW	LW	HW	LW	strand berijdbaar
6	3.27	11.—	15.56	23.30	7.30—13.30
7	4.10	12.00	16.39	24.30	8.00—14.30
8	4.51	0.30	17.18	12.30	8.30—15.00
9	5.30	1.00	17.57	13.30	9.30—16.30
10	6.12	1.30	18.40	14.00	10.00—16.30
11	6.56	2.30	19.21	14.30	11.00—17.00
12	7.40	3.00	20.06	15.30	11.30—18.00

Samengesteld door P. van der Mije KCzn

OPENING EXPOSITIE IN DUYSTERGHAST

J.l. dinsdag heeft Ted de Braak, bekend door zijn optreden voor radio en t.v. in sociëteit Duysterghast aan de Boulevard Paulus Loot, de tentoonstelling van de Amerikaanse kunstschilder Tony Mafia geopend. Tijdens de inleiding vervaardigde de exposant een krijttekening die later op de avond werd geveild. De opbrengst van de schets ging naar het kinderhuis „Groot Kijkduin" in Zandvoort.

De veelzijdige Tony Mafia, kunstschilder, folksinger,. acteur en componist van amusementsmuziek, liet zich ook nog horen. Samen met zijn vriend Cockee Kay zong hij een aantal liedjes, waaronder enige die hij zelf had gecomponeerd.
De tentoonstelling in Duysterghast duurt tot 28 augustus en is voor niet-leden toegankelijk op de zaterdagen en zondagen. van 14 tot 16 uur.

AUTO HUREN
f 5,- per dag
Borg en risico vanaf *f* 50,—
Bestel tijdig!
Onze wagens zijn All Risk verzekerd
DE SCHELP Telefoon 4781

VIER GEWONDEN BIJ VERKEERSONGEVAL

Vier personen raakten dinsdagavond gewond, waarvan één ernstig, bij een verkeersongeval op de kruising van de Van Lennepweg-Vondellaan.

Om circa kwart over acht naderden een motor en bestelauto het kruispunt, waarbij de bestuurder van laatstgenoemd voertuig geen voorrang verleende. Bij de botsing die daarop volgde werden de motorrijder en zijn duo-passagiere, een 42-jarige bouwvakker uit Zandvoort en zijn 42-jarige echtgenote, van het voertuig geslingerd. De man liep een beenbreuk en verscheidene vleeswonden op, de vrouw kreeg zwaar letsel aan hoofd en ledematen. Beiden werden per ambulance naar een Haarlems ziekenhuis overgebracht. De toestand van laatstgenoemd slachtoffer is zorgwekkend. De 20-jarige bestuurder van de bestelwagen bleef ongedeerd.

De motor, die over enkele tientallen meters door de auto werd meegesleurd, raakte een 12- en een 13-jarig meisje die in de nabijheid van het kruispunt wandelden. De kinderen, die in Zandvoort logeren, moesten eveneens in een ziekenhuis worden opgenomen. Later kon een van hen naar haar tijdelijk adres in de badplaats terugkeren.

BURGERLIJKE STAND

28 juli—3 augustus 1967

Overleden: Wilhelmus Reijer, oud 85 jaar, geh. met J. W. Blaas; Maria Wilhelmina Johanna Pieternella Slaakweg, oud 89 jaar, geh. gew. met B. Vink; Margaretha Philippina Fraiquin, oud 86 jaar, geh. gew. met J. M. M. van Duffelen.

Ondertrouwd: Nicolas Baudouin Xavier Prosper Maximillen Meijer en Janneke Berkhemer; Cees Aaij en Klasina Willemina Margrita van der Vegt.

Geboren buiten de gemeente: Gilia Martine, d.v. H. H. F. Crevels en G. Philipus; Feyona Louise, d.v. H. Maas en M. M. Blaauw; Marcel, z.v. J. D. Koper en E. J. van Pingelen; Dennis Alexander, z.v. P. Maas en H. Brans; Brigitte, d.v. H. Sebregts en G. A. Warmenhoven; Alexander Nicolaas Wilhelmus, z.v. N. J. Klitsie en J. F. M. Arts; Stefan, z.v. J. Prent en W. Koper; Arjan, z.v. A. B. Termaat en G. Baaren.

Overleden buiten de gemeente: Lena Paap, oud 47 jaar, geh. met G. Zwemmer; Johanna de Vries, oud 69 jaar, geh. met J. van Galen.

Pootje baden

Wat doe je in de hondsdagen, wanneer je niet om het kwartier in zee duikt of een douche neemt? Dan trek je je terug in een schaduwrijke omgeving in gezelschap van een boekje dat licht en luchtig genoeg is om de drukkende warmte voor een ogenblik te doen vergeten. Zo'n boekje is het vorig jaar bij A. Oosthoeks Uitgevers-maatschappij verschenen „Pootje baden" van de auteur J. M. Galjaard. Onder deze zeer toepasselijke titel informeert de auteur aan de hand van historische feiten en feitjes en een schat van anekdoten, citaten en herinneringen uit zijn jeugd over opkomst en ontwikkeling van het internationale en nationale strand- en badleven. In een amusante en speelse schrijftrant laat hij groei en bloei van de badplaatsen de revue passeren. Een allerplezierigst boekje, dat zich, zelfs onder hoge temperaturen, in één adem laat uitlezen. Hieronder een handvol citaten als voorproefje van „Pootje baden".

In de beginne toog de badgast niet naar zee, maar liet zich zeewater brengen om er mee te kuren. Hij geloofde onvoorwaardelijk in de heilzame werking van het zilte nat.

De allereerste badgasten waren dan ook niet mensen die in de zee of in badkuipen te water gingen, maar lieden die het water kwamen ‚gebruiken'; die kuren kregen voorgeschreven van b.v. ‚vijfentwintig gallons' wat inhield dat zij deze hoeveelheid, met één of meer pinten per dag, moesten gebruiken.

Iets later — aan het eind van de 18e eeuw — werd dat anders. De Engelse badgasten eisen de eer voor zich op als eersten de vloedlijn te hebben overschreden.

Er waren badvrouwen en -mannen die, geheel gekleed, in het water stonden om de badgasten uit de bescherming van de badkoets te plukken en, als gold het een oud, godsdienstig ritueel, keer op keer achterover onder te dompelen. Drie, vier keer voor beginnelingen, tot twintig keer voor vergevorderden.

Deze stap ondervindt op het vaste land van Europa vooreerst geen navolging. De Fransen, nog wel aan de vooravond van gelijkheid, vrijheid en broederschap, waren minder progressief.

Als daar iemand in een van de armelijke vissersdorpen kwam baden vroeg men hem ongerust of hij misschien door een dolle hond gebeten was. Want geen kustbewoner, die bij zijn verstand was, liep vrijwillig de zee in.

In 1806 introduceerde de vaderlander Jacob Pronk het vrijwillig met lijf en leden te water gaan in Scheveningen, maar werd weggehoond:

Zoals wij dat van onszelf gewend zijn: hij werd uitgelachen om dit idiote idee, dat hij overigens had gekregen tijdens een bezoek aan Ramsgate in Engeland, waar toen het badseizoen ‚in full swing' was.

Dertien jaar later bracht de taaie Pronk de lachers evenwel tot zwijgen en opende in Scheveningen een badhuis. Het werd bezocht door de Arnhemse arts dr. A. Moll, die er opgetogen over schreef:

Weldadig omringt de digtere vloeistof des ziltigen vogts uwe verslapte huid en spoelt elk harer baren eene drukkende zorg van uw angstvollen en beklemden boezem weg in de onafzienbare ruimte. Derwaarts dan uwen voet gezet.

Zijn duitse collega te Travemünde liep minder hard van stapel en liet zijn patiënten eerst nog wat wennen:

In weerwil van het bij uitstek slechte weder, vergunde ik mijn lijnder den volgende dag (hij had hem eerst lauwe binnenbaden gegeven) het eerste bad in opene zee: nogtans liet ik het bassin voor aan de badkar nederlaten om den nog steeds angstvalligen zieken den vryen aanblik te beletten des bulderenden oceaans.

De tijd staat niet stil, ook niet bij het kuren. De Scheveningse arts J. F. d'Aumerie ontwikkelde een breder visie op de kustplaatsen. In 1829 vertrouwde hij het volgende aan het papier toe:

Door het leven in de stad verzwakte kinderen, lijders aan Engelse ziekte, moeten naar de zeekust gebracht worden, waar zoowel de lucht, het door de zon verwarmde zand als het zeewater geneesmiddelen zijn.

Zijn soldateske opvolger, dr. Mess, was een man van de klok en de spartaanse leefwijze. Zijn dagorder voor de baders luidde:

De frissche morgenstond tusschen 6—8 ure, moet niet in bed doorgebracht worden.

In de eerste helft van de 19e eeuw beleven de dorpen aan de Noordzeekust hun opkomst als badplaats. Zandvoort begon in 1826. Maar het zou nog jaren duren voor dat de parel werd „ontdekt" en het wilde leven een aanvang kon nemen.

Het bleef (dit gaat over Zandvoort) zeker tot de eeuwhelft een rustige badplaats, waar maar enkele honderden baden per jaar werden genomen. In 1852 werd de zesde badkoets aangeschaft en dat was wel een teken van ontwikkeling.

Vele jaren hebben de doorluchtige hoogheden en hun hofhouding als blikvanger voor de kustgemeenten gefungeerd. Van andere publiciteit was men niet gediend:

Gelukkig zijn dé reclamemedia van die tijd de vorstenhuizen: als een graaf, prins of vorst arriveerde trok dat mensen en dan werd het drukker.

Toen er meer gewone stervelingen naar de badplaatsen trokken paste de reclame er zich bij aan.

Fruitmeisjes en bolusverkoopsters stellen er hare waren naast kraampjes met oud porselein en melkwagens uit... aardige jonge deerns, die haar waar met talent weten aan te preeken.

Merkwaardig dat gemengd zwemmen bij de komst van het gemene volk een probleem werd. Dat wat de upper-ten was toegestaan was voor de man en de vrouw uit de straten van de stoffige steden taboe. Scheveningen, de eerste badplaats des lands, heeft dit taboe lang op het repertoir weten te handhaven. Men had er fraaie argumenten voor over:

Niet uit overdreven preutsheid, maar eenvoudig omdat gemengd haden kleding veronderstelde en daardoor de huid niet meer met de heilbrengende werveling van het zeewater in aanraking kwam.

De ontwikkeling van het strand- en badleven is onverbrekelijk verbonden met de emancipatie van het badcostuum. Het paradijsverhaal van Adam en Eva in omgekeerde volgorde — van hooggesloten tuniek, lange jurken, hemden en strikken tot bikini en nog minder. Galjaard heeft er een verrukkelijk hoofdstukje aan gewijd.

„Pootje baden" is een fijn boekje, niet alleen om de anekdoten, citaten en illustraties, maar ook om de oorspronkelijke visie van de auteur op het badleven van vroeger en nu.

N.Z.H.- in het jaarverslag:

Overheid moet ernst gaan maken

met bevordering van het openbaar vervoer

In het licht van de opnieuw slechter geworden omstandigheden waaronder moest worden geëxploiteerd, worden de over 1966 verschenen bedrijfsresultaten in het deze week verschenen jaarverslag van de N.Z.H. als niet onbevredigend gekenschetst. Toch wordt de winst — bijna negen ton — bescheiden genoemd in verhouding tot de omzet (bijna 23 miljoen) en het geïnvesteerd vermogen (rond 26 miljoen). Het dividend aan de aandeelhouders werd, evenals in 1965, vastgesteld op 5 procent.

In het jaarverslag wordt erop gewezen dat de bevordering van het openbare vervoer weliswaar een der doelstellingen bleef van het door de achtereenvolgende regeringen uitgestippelde beleid, maar dat de dringend noodzakelijke maatregelen ter verbetering van het vervoersklimaat uitbleven.

De gang van zaken bij de parlementaire behandeling van de voorstellen om het openbaar vervoer uit te sluiten van de verzwaring van de door het wegverkeer op te brengen lasten bewerkte juist het tegendeel, ook al behoeft het amendedement-Notenboom — waardoor deze vrijstellingen uit het wetsontwerp werden geschrapt — niet te worden uitgelegd als een onderschatting van de taak van het openbare vervoer. Afgewacht dient te worden of de door verscheidene Kamerleden geopperde mogelijkheid om het openbare vervoer op andere wijze tegemoet te komen nog tijdens het lopende jaar wordt verwezenlijkt.

Uit een en ander is wel gebleken, zo vervolgt het verslag, dat meer en betere voorlichting omtrent het openbare vervoer noodzakelijk is.

In dat verband wordt in het jaarverslag van de NZH nog een andere critische opmerking geplaatst: „Zouden bijvoorbeeld de ontwerpers van het per 1 januari van dit jaar van kracht geworden Verkeersreglement (RVV) zich van de betekenis van 't openbare vervoer scherper bewust zijn geweest, dan zou het waarschijnlijk een nieuwe bemoeilijking van zijn bedrijfsuitoefening bespaard zijn gebleven".

Daarentegen wordt door de NZH met voldoening gewag gemaakt van het Haarlemse Verkeersplan, dat heeft bijgedragen tot een grotere regelmaat in de dienstuitvoering op het stadsnet, terwijl ook in Leiden door een eigen rijstrook voor de bussen een vlottere bediening van een centraal gelegen halte kon worden verkregen. In Den Haag werd een belangrijke uitbreiding van het dienstbetoon aan het publiek bereikt door de samenwerking tussen plaatselijke en streekvervoerbedrijven.

In het jaarverslag wordt betoogd dat het toegenomen autobezit in tweeërlei opzicht debet is aan het vervoerverlies. Niet alleen gaat een reiziger die zich een auto aanschaft als klant verloren, maar bovendien werkt hij mee aan de vergroting der verontrustende verkeerscongesties.

Deze verkeerscongesties tasten de kwaliteit en daarmee de werkkracht van het openbare vervoer in ernstige mate aan, zeker zolang de door de overheid in uitzicht gestelde bevordering van het openbare vervoer niet op doortastende wijze wordt geconcretiseerd. De scherpe concurrentie van het eigen vervoer is vooral tijdens de weekeinden en avonduren merkbaar. Het woonwerkverkeer blijkt veel beter bestand tegen het gebruik van de personenauto.

ficiency resulteerde in een vermindering van het personeel en van de onderhoudskosten van het wagenpark.

Tenslotte maakt het algemeen gedeelte van het jaarverslag melding van de deelneming door de NZH in Eurotransport Nederland n.v., welke zich onder de naam Eagle Service zal toeleggen op het internationale toeristische vervoer.

De NZH had op 31 december 1966 elfhonderd man personeel in dienst, bezat 368 bussen (waarvan er 41 aan andere bedrijven verhuurd waren), waarmee ten gerieve van 53,7 miljoen reizigers ruim 24 mijoen kilometer werd afgelegd.

Verpakking is

Onder de overvloed aan levensmiddelen in de supermarket zijn heel wat voorverpakte en verpakte produkten. Dat is niets bijzonders meer. Zelfbediening, personeelsgebrek en het haastige leven maken een snelle gang van zaken in de winkel noodzakelijk. Bovendien hebben de strengere hygiënische eisen ook bijgedragen tot de ontwikkeling van betere verpakkingsmiddelen. Terwijl vroeger alleen geconserveerde (blik of glas) en goed houdbare levensmiddelen verpakt verkocht werden, komen tegenwoordig ook de snel bedervende etenswaren, zoals afgewogen vers vlees, vleeswaren, gesneden kaas e.d., verpakt in de handel. Deze laatste produkten zijn echter niet steriel verpakt en dus niet onbeperkt houdbaar.

Voor het verpakken gebruikt men in hoofdzaak plastic en cellofaan. Deze verpakkingsmiddelen mogen niet schadelijk zijn voor de gezondheid. Van hogerhand zijn de eisen voorgeschreven, waaraan ze moeten voldoen. Deze eisen zijn o.a. vastgelegd in het algemeen besluit van de warenwet.

Al naar gelang de inhoud moeten de verpakkingsmiddelen allerlei eigenschappen hebben. De belangrijkste zijn:

— druk- en temperatuurbestendig;
— ondoordringbaar voor bacteriën en ongedierte;

Mensen en zaken

'Het nodige

Toen de maand juni voorbij was, viel er een zekere „aarzeling" in de beoordeling van het badseizoen waar te nemen. Men wist niet precies wat men aan het seizoen 1967 had. Deze aarzeling sloeg om in pessimisme, toen men zich realiseerde dat er eigenlijk sprake was van een vermindering van 't Duitse bezoek. En dat was wel iets, waar de badplaats zich min of meer in [illegible]

Zandvoorts Badboek

ZATERDAG 29 JULI — Ik vind het maar een druk zomertje, beste mensen! Maar nu kan je zien dat dit eigenlijk eten en drinken voor ons is! We zijn in deze dagen goed in vorm en voor mijn part duurt dit tot Kerstmis! Ongelofelijk veel mensen zijn er de laatste dagen naar Zandvoort gekomen. Toen wij dachten dat het Duitse bezoek wat aan 't afnemen was, hebben ze daar zeker gemeend deze beweringen de kop te moeten indrukken. Het is alles weer Kurt en Heinzl en Hannelore wat de klok slaat! Ik zal er geen kwaad woord over zeggen. Alleen moeten ze niet denken dat ze bepaalde voorrechten boven onze landgenoten genieten. Zo was er vanmiddag weer een „kuilenstrijd". Hebben we een paar jaar geleden ook gehad. Een familie uit Karlsruhe had in de loop van de morgen een kuil gegraven, waar zowat het hele gezin in kon. Ach, u kent dat wel: een soort Siegfriedlinie met schietgaten, een vlag in top en met schelpen het woord: Karlsruhe. Dat geeft allemaal niks, de mensen lopen er wel om heen, maar nu komt het: De familie gaat weg om te eten of omdat ze wat anders gaat doen. Dan strijkt er even later een andere kolonie op de zojuist verlaten plek neer. Kindertjes er bij enzovoorts. Ze vinden het fort machtig en bouwen het nog een beetje uit, ze versieren het hele spul met meegebrachte kroonkurken van flesjes frisdrank. Allemaal mooi en aardig.

Een paar uur later verschijnt de Duitse familie weer. Er ontstaat een bezitstrijd! De tweede familie (naar het mij klonk: onvervalst Mokums) begint iets te zeggen over de bezetting die al lange tijd achter ons ligt en ze negeren verder de meute uit Karlsruhe. Die laat het niet op zich zitten en begint de kroonsluitingen uit de wallen te plukken. Leiden in last, de Mokummers verdedigen hun territoriaal gebied en er vallen enige klappen over en weer. Dames van beide fronten gillen hoog en schel en wringen de handen. Boze woorden van de mannen en daardoorheen de bakkeleiende kinders! Een verschrikkelijk tumult, waarin wilde kreten als: „Sind sie waansinnig geworden!" en „Donder op!" klinken.

Jans kwam me waarschuwen dat er een burgeroorlog woedde aan de vloedlijn. Ik had al m'n overredingskracht nodig om de zaak te sussen. Enfin, de familie uit Karlsruhe vertrok met medeneming van de gewonden en enig ander oorlogstuig. Mokum overzag nog wat verontwaardigd het strijdperk en ging pruttelend en woest kijkend orde op zaken stellen. Heus, mensen: ik kan niet op alles letten, maar als er gevochten wordt, neem ik de maatregelen die nodig zijn. Nou ja, in dit geval kon ik echt niet tegen die Duitse familie zeggen: Dit terrein is van jullie! Gaan ze weg, dan verliezen ze hun recht op kuilen en gaten en forten en zo. Alleen als ze een dagkaart voor een of meer stoelen hebben, behouden ze natuurlijk hun rechten! Om geen misverstand te wekken: Ik zou dit vanzelfsprekend ook zeggen als de zaak andersom was, dus als de Amsterdamse familie had gemeend rechten te kunnen laten gelden. Ik bedoel maar.

ZONDAG 30 JULI — Weer een wat „bedekt" zonnetje met een lichte regendreiging.

Anders uitstekend weertje om te wandelen door de duinen. Soms zou je wel eens wensen dat de mensen hun vrije tijd wat verdeelden over strand en duin. Op het ogenblik zijn ze allemaal bruin. Dat is een teken dat de zon z'n plicht doet. Mogen ze nog wel zeuren over de zomer van 1947. Deze weet er ook wat van, hoor!

Weer een ongeval op het circuit. Dit kan toch altijd nog gebeuren op de veiligste renbaan van Europa. Zouden er nou echt geen andere methoden zijn om auto's te testen? Natuurlijk wel, maar daar zit geen sensatie aan.

MAANDAG 31 JULI — De tweede dag van de week zet in met fraai zomerweer. De Bilt is gul dit jaar. Ik heb het nog niet gezien, mensen, maar volgens de kranten heeft een nieuw spelletje dit seizoen zijn intrede gedaan aan het strand. De fabrikanten zullen er wel niet rijk van worden want je hebt er niet veel spullen bij nodig — alleen twee simpele melkflessen. 't Mogen natuurlijk ook twee simpele limonadeflessen zijn. Die flessen moeten met zeewater worden gevuld en op een afstand van tien meter uit elkaar worden gezet. (Dat wordt wat op m'n smalle pachtstrook). Achter iedere fles staat een speler, die moet proberen de fles van de tegenstander omver te kegelen, verliezer is degene van wie de fles het eerst leeg is. Indien de fles van de tegenpartij geraakt is mag men deze leeg schudden tot de speler met de bal weer terug is. Dat kan

gingen ze de lucht in, nee, nee, de kinderen bleven op de begane grond.

Een jongetje van een jaar of zes voelde zich bedrogen toen de wind zijn ballon met de andere luchtvaarders zeewaarts stuwde. Hij gaf luidkeels te kennen dat hij zijn exemplaar aan zijn oom in Helmond had geadresseerd en niet aan iemand overzee. Omstanders probeerden hem te troosten met een landingsplaats in Groenland.Maar hij wilde er niet van weten en sloeg kwaad met zijn vuisten tegen het voetstuk van de zonnebaadster. Deze bleef er onbewogen onder. Ze kan ook moeilijk anders.

DONDERDAG 3 AUGUSTUS — Het beloofde onweer is een beetje langs ons af gegaan, maar het weer is vandaag een stuk minder. Geen nood, we klagen nog lang niet! Een beetje verademing is zelfs wel wenselijk. De temperatuur van het zeewater (tegen de 20 gr.) blijft toch nog lekker genoeg. En met die westenwind is het heerlijk zwemmen en baden hoor! Wel blijven oppassen, niet te overmoedig worden. De zee is verraderlijk mensen.

Ik hoorde vanmorgen twee mannen in de tent over auto's praten. Je hebt van die lui die altijd en overal hun kennis over auto's moeten tentoon spreiden. Dan gaat het er echt technisch toe. De een zegt opeens: „Verdraaid, ik heb al dagen lang een raar piepend geluid in m'n wagen en ik kan toch maar niet vinden waar het in zit!" De ander begint gewichtig te doen over motortechniek en carrosseriebouw.

Maar die kwam er ook niet uit. Het piepen werd niet opgelost. Toen kwam Jans, die het hele gesprek aandachtig gevolgd had van achter haar buffet, uit de hoek: „Hebt u er wel eens aan gedacht, meneer, dat u 't zelf kon zijn?"

Ik schrok me een hoedje, want die man kon er wel kwaad om worden. Maar dat viel nogal mee. Hij vatte het sportief op. Hij begon enorm hard te lachen en laat ik nou horen, dat hij het zelf was! Een poosje aan zee verblijven en dan verdwijnt dit euvel wel!

Vanmiddag scheen de zon weer na een regenachtige ochtend. Goed zo. We krijgen van alles wat en als het nooit meer zou regenen, zou 't ook niet goed zijn.

STOELEMAN

[illegible] dagelijks voor het publiek opengesteld van 14 tot 17 uur en 19 tot 21 uur.

Z.S.V. „Zandvoortmeeuwen"

Programma zaterdag 5 augustus:

1e zaterdag elftal—A.P. 15 u.
1e zondag elftal—De Volewyckers 18.30

rekenen.

Het weer is hier bijzonder wispelturig en een langdurige periode van ongunstige luchtdrukverdeling kan maken dat Zandvoort in zak en as komt te zitten.

Daarom is het inderdaad naief om een juichtoon aan te heffen als de zon schijnt en de temperatuur boven de 25 graden komt. Het kan wel eens anders zijn. En dán biedt Zandvoort een allernaarste aanblik. Dan stáán die stenen kolossen van hotels daar maar en dan gaat het handjevol toeristen, dat 's avonds wanhopig verpozing zoekt in het dorp, zich vervelen. Er is maar zo weinig voor nodig om hier de stemming tot beneden nul te doen zakken! En dit ligt heus niet alleen aan klimaat of abominabele toegangswegen. Zandvoort heeft een ontstellend gebrek aan specifieke badplaatsvermakelijkheden. Er gebeurt hier te weinig. Aan alles is te bespeuren dat de zon het „werk moet doen"!

In feite is dit tevens een gebrek aan fantasie en inzicht van hen, die Zandvoort besturen.

Het heeft niet de minste uitwerking op ons toerisme als men al in overweging neemt het V.V.V.-huisje te restaureren of misschien wel op een andere plaats te situeren. Dáár hangt het heus niet van af. Het hangt wel (mede) af van het voorstellingsvermogen van de functionarissen, die in het V.V.V.-tempeltje werken en die zich nu het hoofd breken over de vraag of en in hoeverre Touring Zandvoort wat aan de behuizing van haar staf moet doen.

Het ware wellicht beter geweest als men zich eens beraden had over de vraag of het geen tijd wordt de overtrokken aandacht die het circuit krijgt wat te temperen. Misschien komt men dan nog eens tot die maatregelen, die voldoen aan de wensen van het *badplaats*toerisme.

Hoop doet leven. En waar leven is, is hoop!

MOMUS.

★ Elke tijnproever prefereert: **LEFFERTS wijnen en gedistilleerd!** ZEESTRAAT 44 - TELEFOON 2254

FAMILIEBERICHTEN

Dankbetuiging

Voor de vele bewijzen van medeleven, die wij mochten ontvangen bij het overlijden van onze lieve moeder, behuwd- en grootmoeder

Mevrouw ANNA ANTHONIA DALMAN
weduwe van de heer W. Weber

betuigen wij hiermede onze hartelijke dank.

Uit aller naam:
Fam. Weber

Zandvoort, augustus 1967
Diaconiehuisstraat 34

DOKTERS-, WIJKZUSTERS- en APOTHEEKDIENST

DOKTOREN:

Inlichtingen over de zondagsdienst worden verstrekt via het telefoonnummer van de huisarts.
R. Drenth, Hogeweg 43, telefoon 3355
H. K. van Es, Kostverlorenstraat 4, telefoon 2058.
P. Flieringa, Brederodestraat 1, tel. 2181
G. J. J. Mol, Emmaweg 2, telefoon 5091,
J. F. Zwerver, Julianaweg 1a, telef. 2499

WIJKZUSTER:

Zondag 6 augustus
A. Langeveld, Gasthuishofje 27, tel. 2791

APOTHEEK:
5—11 augustus:
avond-, nacht- en zondagsdienst
Zeestraat Apotheek, Zeestraat 71, telefoon 3073.

DIERENARTSEN Haarlem en Omstreken
bij afwezigheid raadplege men (uitsluitend telefonisch) fa. Mathot, telefoon (02500) 11990.

PREDIKBEURTEN

HERVORMDE KERK, Kerkpleln

Zondag 6 augustus
9 uur: Evangelischer Gottesdienst t.b.v. de duitse gasten.
ds. K. Völkers, pred. te Wuppertal-Elberfeld.
10.30 uur: ds. A. L. Ch. Stellwag, pred. te Eefde.
Noord, wijkgebouw Linnaeusstraat:
9.30 uur: ds. P. v.d. Vloed.

NED. PROTESTANTENBOND
Brugstraat 15
Zondag 6 augustus
10.30 uur: ds. G. Kroes (e.l.), Haarlem.

GEREFORMEERDE KERK
Julianaweg 15
Zondag 6 augustus
10 en 19 uur: ds. J. M. v.d. Brink uit IJmuiden.

PAROCHIE H. AGATHA, Grote Krocht
Zaterdag: 19.30 uur.
Zondag 7.30, 8.30 (Duitse dienst), 9.30 (hoogmis), 11.30 en 19.30 uur.
Bijkerk, Noord, Linnaeusstraat:
Zondag 8.30 en 11 uur.

NED. CHR. GEMEENSCHAPSBOND
Gedurende de maand augustus geen samenkomst.

NIEUW APOSTOLISCHE KERK
Wilhelmina Kleuterschool, Lijsterstraat 3
Zondag 9.30 uur.
Donderdag 20 uur.

JEHOVA'S GETUIGEN
Willem Draijerstraat 5
Zondag 9.30 uur: dagtekstbespreking.
Maandag 20 u.: gezamenlijke bijbelstudie
Zaterdag 9 uur: dagtekstbespreking.

HUMANISTISCH VERBOND.
Vrijdag 4 augustus, 22.25 uur, Hilversum 1: Kort kommentaar.
Maandag 7 augustus, 19.40 uur, Hilversum 2: mevr. O. R. Varkevisser-de Boer. Onderwerp: Humanistisch Vormings Onderwijs.

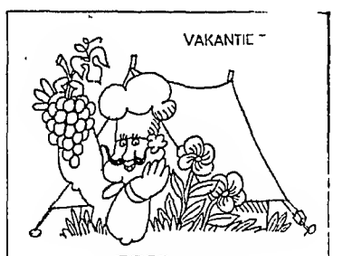

Wina-Melange

voor 4 personen

80 g (4 eetl.) Californische blauwe rozijnen
1 eiwit
50 g (ruim 3 eetl.) suiker
30 g (± 4 eetl.) cacaopoeder
60 g (4 eetl.) suiker
2 pakjes vanillesuiker
2 bananen
5 dl (½ liter) yoghurt

Wel de rozijnen ± 5 minuten in heet water en laat ze daarna uitlekken.
Klop het eiwit met een garde of elektrische handklutser zolang tot het bijna stijf is. Doe er dan, lepel voor lepel de suiker bij. Roer het cacaopoeder en de suiker met een beetje kokend water tot een dik vloeibaar mengsel. Klop dit met de fijngemaakte bananen en de rozijnen door de yoghurt en spatel er daarna het stijfgeslagen eiwit doorheen.
Verdeel dit gerecht over 4 glazen coupes. Goed koud serveren, b.v. uit de koelkast.
Eventueel garneren met wat fijngehakte noten.

Eivolle wegen tijdens weekeinde

maken het rijden tot een inspannende bezigheid

Het is een naar grapje. Cru zelfs. Maar het is toch wel goed om er aan te denken in deze vakantietijd met het drukke autoverkeer. Iemand waarschuwt een ander om bij drukte toch vooral voorzichtig te rijden. Het antwoord is bijna altijd gelijk; iets in de geest van „Je moet weten dat ik al sinds 1935 rijd en ik heb nog nooit een schammetje gehad; nee voor mij hoef je je echt niet ongerust te maken". Of het antwoord is: „Jongen, ik hou hem altijd op de tachtig en doorboenderen is er bij mij niet bij". De achterblijver zegt dan als hij de volgende dag de krant leest: „Dat zijn dan toch maar zijn laatste woorden geweest". Dit schrijft de bekende verkeersdeskundige en publicist dr. J. M. Fuchs, in een artikel gewijd aan de verkeersdrukte tijdens de weekeinden.

Afschuwelijk? Te cru? Och, we hoeven er echt niet aan te twijfelen dat de komende weekeinden voor een aantal familieleden en vrienden bijzonder droevig zullen aflopen. Hun initialen of hun namen voluit zullen op maandagen in de krant te vinden zijn. „Tengevolge van een ongeluk, waarbij..." Die lijst van doden en gewonden is er wis en zeker op maandag.

Het wordt mudvol op onze wegen op de weekends. Een paar jaar geleden hing het nog wel eens van het weer af, of men kon rekenen op grote of minder grote drukte. Die tijden zijn voorbij. Het is nu altijd druk, bijna de hele dag en de halve nacht door.

Het geeft niet veel meer om tegen vijf uur in de morgen of om elf uur in de nacht te vertrekken; honderden anderen hebben dat ook ontdekt. Zij gaan allemaal, soms nog met de slaap in de ogen, achter het stuur zitten.

Er zullen zeker weer heel wat punten komen waar het verkeer muurvast komt te zitten. Dat is zeker het geval op mooie zondagavonden wanneer iedereen weer huistoe moet. De wegeninformatiedienst en de radio geven duidelijke inlichtingen.

Pas wel op voor die mensen die het zo goed weten. „Nee, jongen, je moet niet de grote weg nemen; bij de fabriek sla je meteen rechtsaf en de onbewaakte overweg over; daar schiet je het kleine tunneltje door; dan staat er links een kraam met frites; daar sla je de zandweg in; heel even, want je komt meteen op klinkerweg, die rij af en je staat op de grote weg."

Waardeloos. Want de fabriek is weg; de overweg is verdwenen; er heeft nog nooit een zandweg gelegen.

Laat iedereen er aan denken (of hij nu tot die groep behoort of niet) dat er honderden zondagsrijders op pad gaan en honderden mensen die nog nauwelijks hun auto kunnen besturen en die dat ook nooit zullen leren, omdat ze veel te weinig ervaring opdoen.

Voor velen is trouwens heel langzaam rondrijden een aangename bezigheid die met veel overtuiging wordt uitgevoerd. Men zou al die rij-genieters zo graag de raad willen geven om toch vooral de kleine wegen op te zoeken en zo hun genoegen te beoefenen. Maar dat gebeurt niet.

De ANWB heeft door het hele land routes uitgezet voor automobilisten. Rijd die routes op de drukke weekends zo veel mogelijk. Het blijkt dat te veel mensen toch maar eens een Veluweroute gaan rijden. Er zijn altijd wel enkele gevaarlijke oversteekplaatsen bij; het wordt veelal heel voorzichtig in een file rijden.

De kettingbotsing is in ons levenspatroon allengs opgenomen. Omdat er soms zo langzaam moet worden gereden, ook op de grote wegen, is er dikwijls alleen maar blikschade en ongemak. Het record wat het aantal wagens betreft dat bij een kettingbotsing betrokken is, zou dit jaar wel weer eens verbeterd kunnen worden. Staat het record nu al niet op over de tachtig wagens? Denk er in zulk een geval wel aan, dat er soms een kleine kans in zit om de vluchtstrook naast de weg als uitwijkmogelijkheid te kiezen. Alleen bij echt gevaar!

Een bijzonder aardige bezigheid is, het vrolijke inhaalspel, dat in deze dagen ook goed beoefend wordt. Het mooiste is altijd wel als de gewone DAF b.v. de „lelijke eend" wil inhalen. Blijf dan wel even goed achter. Trouwens houd u ver van al zulke grappenmakerijen, ook al ergert u zich er nog zo aan. Het is nu eenmaal zo. Denk aan het gevaar dat u zelf loopt door kwaad te worden en iemand voorbij te rijden die dat net niet neemt.

Natuurlijk zijn we het er over eens, dat als we op een kruispunt dat geregeld wordt door een verkeersagent vijf minuten moet wachten, die verkeersagent de grootste stommerd is die bestaat en dat die man beter iets anders had kunnen worden. Het doet er niet veel toe, wat wij allemaal in die autootjes zitten te denken over die man die in benzinestank het verkeer mag staan regelen; met of zonder fluit; met of zonder licht. Maar doe zeker wat hij vertelt. Zonder morren. En desnoods met een vrolijk gezicht. Discussiëren geeft niets! Dat geldt niet alleen voor de politie, ook de bestuurders van andere auto's geven niets om uw verhalen. Zij zullen zich alleen maar vrolijk maken om uw kwaadheid.

Het is geen eenvoudige zaak, al dat gerij, zeker niet in de weekends. Er is een troepje vlegels bij. Misschien beschouwt iemand u weer op een goed ogenblik als vlegel. De man die net de deur in het hotel of café voor u en uw vrouw openhield, behandelt u heel anders als hij in zijn auto zit! Misschien behandelt u die mijnheer trouwens ook anders! Maar een raad mag er wel af. Zet alles op het spel, dat noch uw naam noch die van de mensen in uw auto maandag in de krant komen te staan. Ga daar van uit bij het sturen en het rijden

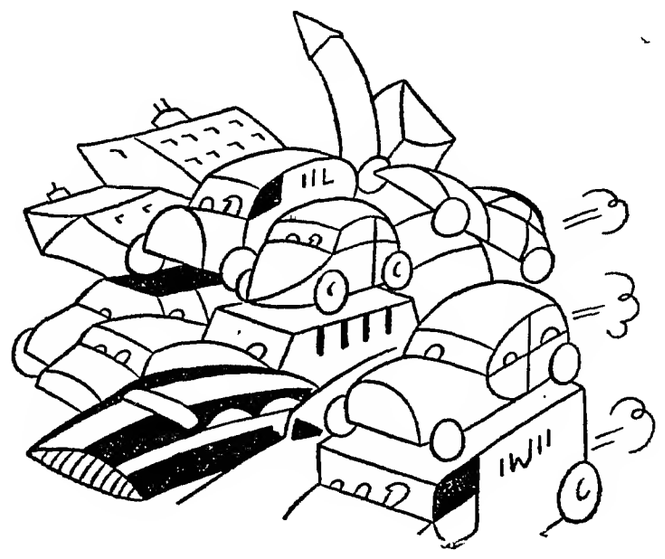

SERIE OEFENWEDSTRIJDEN ZANDVOORTMEEUWEN

Als aanloop tot het officiële voetbalseizoen dat in september a.s. begint speelt het eerste elftal van Zandvoortmeeuwen op het terrein aan de Vondellaan een viertal oefenwedstrijden.

Voor morgen, zaterdag 5 augustus, is een ontmoeting vastgesteld met de Volewijckers uit Amsterdam-Noord, aanvang 18.30 uur; een week later staat een wedstrijd tegen S.D.W. uit Amsterdam op het programma, aanvang 18.30 uur en op 27 augustus vindt een ontmoeting plaats met J.O.S., eveneens uit de hoofdstad, aanvang 14.30 uur. Zondag 3 september wordt de serie afgesloten met een wedstrijd tegen Hillegom, aanvang 14.30 uur.

Autoverhuur D. F. Pieters
Steeds de nieuwste wagens alle van 1966 en 1967.
f 4,- per dag
Opels Kapitän - Rekord Kadett - Volkswagens - Daf en Chevrolet Impala's
Haarlstr. 2, tel. 4200 en 3652

WONINGRUIL
Aangeb. Amsterdam Nieuw Zuid zonnige flat, 1e étage, vrije opgang, blijvend ruim uitzicht, bev. 4 kmrs, badk., grote keuk., aparte zolderkmr, huur f 138,50 p.m. Gevr. huis m. tuin te Zandvoort of dir. omg. Br. nr. 5901 bur. Z.Crt.

Te koop: STRANDKAR f 15,-. Haarlemmerstraat 6. Telefoon 5301.

TE KOOP: lits-jumeaux, 2 vloerkl., trap- en gangloper enz.
Na 18 uur: Nic. v.d. Laanstraat 16, Haarlem.

Te koop van part.: gloednieuwe Bosch DIEPVRIESKAST (140 ltr), nieuwprijs 700,- voor f 550,-. Tel. na 19 uur (023) 42604

Gevraagd wegens teleurstelling: net
kamerwerkmeisje
Verdiensten plm. f 80,- per week netto. Hotel FABER, Kostverlorenstraat 15.

HUIS TE KOOP, Nieuwstraat 6, Zandvoort. B.g.g. tel. (020) 128068.

Voor doka-artikelen en CAMERA'S
o.a. Agfa, Fujica, Kodak, Ilford, Praktica, naar
Foto HAMBURG
Gr. Krocht 19, tel. 2510

Aangeb.: DAF BESTELAUTO, bouwj. 1964, schadevrij, i.pr.st. f 1750,-. Mr. Troelstrastr. 24, tel. 4340.

Aangeb.: DAFODILL DE LUX, 2 kleuren, bouwjaar 1964, i.pr.st., schadevrij. Zuiderstraat 15a.

Wie wil een KATJE opnemen? Beslist goede adressen gezocht bij dierenvrienden. Inl.:
DIERENBESCHERMING
Secr. Lorentzstraat 238
Telefoon 4561

Gevraagd:
LEERLING-BANKETBAKKER
Banketbakkerij „Seijsener, Haltestraat 23, tel. 2159.

WEGGEVLOGEN: GROENE PARKIET, die veel praat. Naam: „Nico". S.v.p. terug aan Van der Mije, Haarlemmerstr. 46, telefoon 3989.

Tijdelijk te huur gevr. per 1 sept.: GEM. WOONRUIMTE of ZOMERHUIS, max. f 200,- p.m. Br. nr. 5902 bur. Z.Crt.

3- of 4-KAMERFLAT te huur gevr. voor 1 jaar of langer, niet te ver van centrum. Brederodestr. 25 of tel. 2318.

Weg. verhuizing aangeb. z.g.a.n. OLIEHAARD met tank. Flesschendrager. Julianaweg 6, tel. 4721.

GEVRAAGD voor direct:
meisje of vrouw
voor kamers, van 9—12 of kamers en serveren.
HOTEL MEIJERSHOF
Burg. Engelbertsstraat 70

Voor
Pasfoto's
naar
Foto HAMBURG
Grote Krocht 19, telef. 2510

30 juli WEGGELOPEN: grote behandelde OUDE POES. Buik hangt laag; soort lapjespoes. Telefoon (023) 40080.

Gevraagd:
PERSONEEL
voor de bediening.
Strandtent 16.

Flinke zelfst. WERKSTER gevr. voor donderdags of vrijdags van 9-4 uur.
Dr. C. A. Gerkestraat 9.

Weber's schoonmaakbedrijf vraagt met spoed: NETTE MANNELIJKE HULP (hele dagen) en een SCHOONMAAKSTER (na 15.30 u.) Boerlagestraat 2, tel. 4090.

KUNSTGEBITTEN SPOEDREPARATIES
in 1 uur gereed
Leidsevaart 82, tel. (023) 15634 - Haarlem

RIJSCHOOL
„TOLLENS"
De hogeschool voor autorijkunst voor Zandvoort en omstreken.
V.W. 1300
en
NSU PRINZ
Ook voor *vrachtwagens!*
TOLLENSSTRAAT 13
Tel. (02507) 3598 bgg. 2076

Schildersbedrijf
H. C. v. Gog
en v/h R. WOLTHUIS
Ook **uw schilder**
A. J. v.d. Moolenstraat 38
Telefoon 4969

N. Visser ruimt alle soorten afval op met TRACTOR en WAGEN. Billijke prijs.
KRUIWAGENS MEST te koop à 2,50.
Kruisweg 13.

Vele bewoners weten reeds Rozenbeek, Haarlem, Schagchelstraat 6 bij de Anegang te vinden.
Kinderfiets 69,-; meisjesfiets 69,-; jongensfiets 69,-; herenfiets 100,-; damesfiets 100,-; met licht enz. 115,-. Alles nieuw met volledige garantie. Alles voor uw rijwiel. Autopedluchtbanden 19,- en 23,-. Stofzuiger 95,- sleemodel; complete T. L.-balken, alle maten 12,90; de losse T.L.-buizen 2,50 ook Philips.

TRANSISTORS
IN HANDIGE DRAAG-ETUI'S
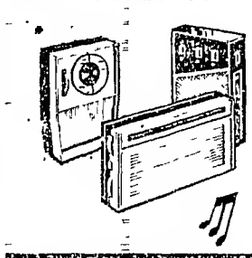
VA Schuilenburg
GROTE KROCHT 5-7
TEL. 2974 ZANDVOORT

VOOR PIANO'S
Van Kessel
Uitsluitend techn. praktijk
Ged. Oude Gracht 114
Haarlem. tel. 21036

Het adres voor
goed en verantwoord schilderwerk
Schildersbedrijf
C. J. PAAP
Burg. Beeckmanstraat 33
Telefoon 4755

PRIJSBEWUST???
Aluminium jaloezieën met 5 jaar garantie, zelfremmend, in vele uitvoeringen en kleuren, rechtstreeks v. fabriek 25% voordeliger. Fabr. Nic. v.d. Laanstr. 2, Haarlem, tel. 14611-13016. Voor Zandvoort telefoon (02507) 4012.
Bezoekt onze showroom.
Aangesl. bij het inst. voor consumentenvoorlichting.

HONDEN
Deskundig plukken, knippen, scheren. Spec. terriers, spaniels en poedels.
Ruim 10 jaar in Zandvoort gevestigd
Uitsluitend aan huis.
Mevr. R. Schram-Cohen
Tjerk Hiddesstraat 34
telefoon 4999

U kunt het toch niet afschreeuwen . . .

wanneer U de goede hoedanigheden van uw artikelen onder de aandacht van het publiek wilt brengen. Daarvoor staat de Zandvoortse Courant te uwer beschikking. Dit *nieuwsblad* wordt, door dat het plaatselijk en regionaal nieuws brengt, niet gelezen maar „gespeld"..... van a tot z.
In die sfeer genieten ook uw advertenties méér dan gewone belangstelling en.. de resultaten bewijzen dat Steek voor uw reclameplannen uw licht eens óp bij de

Zandvoortse Courant
Achterweg 1
Telefoon 2135

RADIO EN TELEVISIE

PHILIPS, ERRES, BLAUPUNKT

Grote keuze DRAAGBARE RADIOTOESTELLEN. Wij leveren alle bekende merken uit voorraad! Betaling desgewenst in overleg.

CENTRIFUGES
WASMACHINES
KOELKASTEN
STOFZUIGERS

ELEKTRO-RADIO TECHNISCH BUREAU

J. KEUR

Burg. Engelbertsstraat 64, tel. 2914

Was-automaten

Ziet onze showroom

ERKEND PHILIPS RADIO SERVICE

ZEEPOST

Met de volgende schepen kan zeepost worden verzonden. De data, waarop de correspondentie uiterlijk ter post moet zijn bezorgd, staan achter de naam van het schip vermeld.

Australië: ms „Munchen", 7 augustus.
Canada: ms „Cygnus", 9 augustus.
Chili: ms „Ares", 8 augustus.
Indonesië: ms „Düsseldorf", 12 augustus.
Ned. Antillen:
ms „Prins der Nederlanden", 9 aug.
Nw-Zeeland: ms „Port Adelaide", 7 aug.
Suriname: ms „Ladon", 8 augusutus.
Ver. Staten van Amerika:
ms „Gorredijk", 9 augustus;
ss „Statendam", 10 augustus.
Zuid-Afrika (rep.) m.i.v. Z.-W.-Afrika:
ms „Steenkerk", 9 augustus.

Inlichtingen betreffende de verzendingsdata van de postpakketten geven de postkantoren.

Laat ook uw
vloerbedekking
o.m. Jabo, linoleum, Balotred, Tapiflex, nylontapijt, Heugafelt, enz., en uw
meubelstoffering
klassiek of modern
verzorgen door
't INTERIEUR
Voor complete woninginrichting:
„'t Interieur", Stationsplein 13/15
Telefoon 3346, na 6 uur 2565

SCHILDERSBEDRIJF
Fa J. v. d. Bos & Zn
GROTE KROCHT 23 boven, telefoon 4513
Letterreclame - Inzetten van ruiten
Gevestigd 1879 - Glasverzekeringen

Neem uw brood, koek, beschuit en biscuit van Bakker van der Werff
Gasthuisplein 3, telefoon 2129

SNACKBAR „LIDO"
HALTESTRAAT 24
KROKETTEN
40 cent per stuk
'S MAANDAGS:
KROKETTENDAG
3 voor ƒ 1,—

Belangrijke

TELEFOONNUMMERS EN ADRESSEN

3043, 3044, 3045 *Politie*
4444 *Politie* (alleen noodgevallen)
2000 *Brandmelding*
4841 *Gemeente-secretarie*
2262 *Informatiebureau Vreemdelingenverkeer*, kiosk Raadhuisplein
4389 *VAMOR-Rijschool „De Branding", Van Lennepweg 75rood*
(023) 42212 *Garage Flinterman*, Zandvoortselaan 365, Bentveld, SAAB-service-dealer
2071 *Horlogebedrijf C. Waaning*, Kostverlorenstraat 68
2231 *Boekhandel v/h Esvé*, Gr. Krocht 17
2424 *Autobedrijven „Rinko"*, Oranjestraat en Stationsplein
2525 *W. Schouten*, centrale verwarming, oliehaarden, gasforn., wasautomaten
2912 *Hotel-Restaurant „Sonnehoeck"*, Dr. Smitstraat 5.
(023) 65185 *Singer naaimachines*, vert. H. Houssart, rep. en demonstr. Rijksstr.w. 122, Haarlem
(023) 87487 *Singer naaimachines*, vert. P. Houssart, rep. en demonstr., Edinburghstraat 5, Haarlem.
(020) 233372 *Diamond Shop, fa. Barber & Zn*, Keizersgracht 740, Amsterdam
2176 *N.H. verg. „Het Groene Kruis*, secr. P. W. Wels.
2720 *Zuster S. Molenaar-de Wilde*
2382 *Zuster E. Reitsma*
2135 *Gertenbachs Drukkerij, Zandvoortse Courant*, Achterweg 1

Reisbureau Kerkman
Telefoon 2600 — GROTE KROCHT 18
MAANDAGMIDDAG: Madurodam
DINSDAGMIDDAG: Volendam-Marken
WOENSDAG: Rotterdam-Delft-Aalsmeer
DONDERDAG: Brussel (geen pas of derg. nodig)
VRIJDAGMORGEN: Alkmaar (Kaasmarkt)
VRIJDAGMIDDAG: Molentocht
Stap eens in en u geniet een heerlijke dag of middag.
VRAAGT ONS UITGEBREID PROGRAMMA

E. van der Linden
Interieurverzorger - Stoffeerder
Specialist in klassieke meubelstoffering
BREDERODESTRAAT 30, ZANDVOORT
Telefoon (02507) 4973
Grote collectie VLOERBEDEKKING

K. OFFENBERG
AUTORIJSCHOOL Telef. 20085
Gerichte autorijlessen
Gediplomeerde instructeurs
TEYLERPLEIN 29 — HAARLEM

Mary Borst
Gediplomeerd schoonheids-specialiste
GEZICHTSBEHANDELING
LICHAAMSMASSAGE
MANICURE
BREDERODESTRAAT 134
Telefoon 3328

VOOR AL UW
RIJBEWIJZEN
VAMOR-AUTORIJSCHOOL
C. L. KOOMEN
Telefoon 4419

BEDDENSPECIAALZAAK
Kemper
HALTESTRAAT 21 - TEL. 2119
Voor alles op het gebied van de slaapkamer
Polyethermatrassen, Binnenveringmatrassen, Wollen dekens, Ledikanten, Divanbedden, Bankbedden, Dubbeldivanbedden, Stapelbedden, Kaptafels, Slaapkamerkleedjes, Lakens en Slopen.

Tuiniert U zelf?
TOM LOOS
levert
ZAND
ZWARTE GROND
GRINT en GRASZODEN
MEST
GEKLEURDE TEGELS
FLAGSTONES
SCHELPEN
RIETMATTEN
OPRUIMEN VAN ZAND EN PUIN!
TRANSPORTBEDRIJF
TELEF. 4996

Van DENSEN's centrale verwarmings bedrijf
★ AANLEG
★ OMBOUW
★ ONDERHOUD
★ REPARATIE
★ CENTRALE VERWARMING
★ AARDGAS-INSTALLATIES
★ OLIESTOOK
Vraag vrijblijvend advies.
BOERLAGESTRAAT 19 - TELEF. 2972

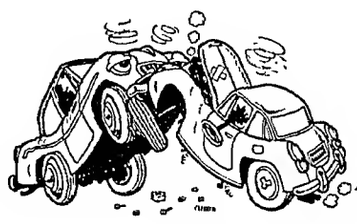
UITDEUKEN SPUITEN
AUTO-HOLLAND
Amsterdamsevaart 28
Haarlem Tel. 14778

Maison Elegance
Kostverlorenstraat 49
Wegens vakantie GESLOTEN van 12 t.m. 26 augustus

Autoverhuur Zandvoort
HUUR voor uw vakantie een VEILIGE AUTO op een betrouwbaar adres!
Quick Service Zandvoort
Alle reparaties aan uw wagen vlug en voordelig
AUTOSHOP ZANDVOORT
Alle accessoires en onderhoudsmiddelen
Dr. SCHAEPMANSTRAAT 1 hk Brederodestraat
Telefoon 4580

VERZORG TIJDIG DE KOPIJ
VOOR UW ADVERTENTIES
IN DE ZANDVOORTSE COURANT
Hebt u een goed idee, schrijf het meteen op, voor het u weer ontgaat!

Te koop gevraagd:
Huizen voor zelfbewoning met vrije vestiging te Zandvoort en omgeving. In verschillende prijsklassen.
JAN KROESE
Makelaar-Taxateur
Brederodestraat 116
Zandvoort, tel. (02507) 3244

Bezoek de gezellige herberg
't Rechthuis
van HANS EN PUCK
te Rijnsaterwoude
gelegen aan het
Braasemermeer
Prachtig en rijk viswater;
verhuur van roeiboten
LOGIES MET ONTBIJT
Telefoon (01721) 214
Donderdags gesloten

Assurantie kantoor E. JONGSMA & ZOON
Oranjestraat 2-12, tel. 2424 (b.g.g. 3360)
ALLE VERZEKERINGEN
Specialiteit: autoverzekering, -schade expertise en reparatie.

DE VELO
voor VOLAUTOMATEN met een
tijdelijke inruilwaarde
van uw
oude wasmachine tot f 200,—
De Velo ook voor
CENTRIFUGES
WASMACHINES en
COMBINATIES
T.V. en RADIO'S
GAS-, OLIE- en
KOLENHAARDEN
KOELKASTEN enz.
Betaling in overleg.
VELO, Zeestraat 37, Zandvoort, telefoon 4590
VELO, Grote Markt hoek Jansstraat, Haarlem, telefoon 10117

Ladders
Kamer- en zaalsteigers te huur en te koop. B. Hagen Burgwal 107, Haarlem. Telefoon (023) 16227.

Voor al uw SCHILDER- en BEHANGWERK is dit uw adres: P. G. JAGER, Damstraat 25, Haarlem. Telefoon (023) 15079.

Dr. v.d. Hoog Cosmetica
voor elk huldtype de julste soort crème.
Voor de jeugdige huid:
Speciale TWEN-SERIE
Drogisterij-Parfumerie
BOUWMAN
Oranjestraat 7, telef. 2327

„VESTA", Maatschappij van Levensverzekering te Arnhem, vraagt voor haar bestaand agentschap te Zandvoort en Heemstede een
aktief agent-incasseerder
in vaste dienst.
Bruto-inkomen gedurende de eerste 18 maanden minimaal ƒ 7692,- per jaar, excl. vakantietoeslag. Premievrij pensioen. Volledige sociale voorzieningen.
Zij, die voldoende doorzettingsvermogen bezitten, dienen hun sollicitaties te richten aan: J. Degenaars, Fred. van Eedenlaan 13, Hillegom, tel. (02520) 6282.

NEEM EEN ECHTE
centrale verwarming
van een erkend installateur. FINANCIERING TOT 100%
„TECHNISCH WERK"
Zandvoort, Thorbeckestraat 19, tel. 3270

ADMINISTRATIEBUREAU BORST
ASSURANTIES
Accountancy - Belastingzaken - Hypotheken - Financieringen
Zandvoort, Brederodestraat 134, telefoon 3328 en 4963
Haarlem, Frederikspark 1, telefoon (02500) 20954

Elec. Techn. Bur. Berkhout
Erkend P.E.N.-installateur
Installaties Fornuizen
Reparaties Boilers
Onderhoud Wasmachines enz.
PARADIJSWEG 4 ACHTER — TELEFOON 5023

FAMILIEDRUKWERK
GERTENBACHS DRUKKERIJ
Achterweg 1 Telef. 2135

67e jaargang no. 60 - Verschijnt dinsdags en vrijdags Opgericht in 1900 DINSDAG 8 AUGUSTUS

ZANDVOORTSE COURANT

voor ZANDVOORT, BENTVELD en AERDENHOUT

UITGEVER: IJS DE JONG, GERTENBACHS DRUKKERIJ, ACHTERWEG 1, TELEFOON 2135

Redaktie en adm.: Achterweg 1
Advertentieprijs 15 ct p.mm-hoogte
Abonnementsprijs ƒ 8,— per jaar; per post ƒ 9,—; buitenland ƒ 10,—; losse exemplaren 10 cent.
Giro 52 33 44 t.n.v. IJs de Jong Postbus 23, tel. 2135.

KNMV organiseerde races

op het circuit

Afgelopen zondag vonden op het circuit onder auspiciën van de KNMV nationale motorraces plaats. Er verschenen negen series aan de start.

De wedstrijden verliepen dit keer zonder ongevallen. De uitslagen luiden:

125 cc nationalen, 12 ronden = 50.316 km
1. C. van Dongen, Rotterdam, Honda in 23.17.6; 2. R. Breedt, Zaandam, Honda; 3. L. van Rijswijk, Den Haag, Bultaco.

Snelste ronde voor van Dongen in 1.55 = 131.259 km.

500 cc internationalen, 12 ronden, 50.316 km. 1. Bert Oosterhuis, Groningen, Norton, in 22.42.5; 2. Zijlstra, Amsterdam, Norton; 3. A. v.d. Sanden, Drunen, Honda.

Snelste ronde Oosterhuis in 1.49 km = 138.484 km.

50 cc nationalen, 8 ronden = 33.544 km.
1. H. van Beek, Halle, Meijbeek in 18.10.4; 2. R. Post, Enschede, Hemcyla; 3. J. Groenenboom, O. Beijerland, Kreidler.

Snelste ronde voor L. Foekema uit Den Haag met een Kreidler in 2.13.6 = 112.984 km.

350 cc nationalen, 12 ronden = 50.136 km.
1.A.Versteeg,Rotterdam, Honda in 24.02.6; 2. W. Dolfing, Beilen, Honda; 3. W. van Zwolle, Kawasaki.

Snelste ronde voor Dolfing in 1.57.4 = 128.575 km.

350 cc internationalen, 12 ronden, 50.316 km. 1. C. Swart, Alkmaar, Ducati in 22.58.4; 2. B. Oosterhuis, Groningen, Norton; 3. W. Massop, Zwanenburg, Norton.

Snelste ronde voor Swart in 1.52 = 133.582 km.

50 cc internationalen, 10 ronden, 41.930 km
1. J. de Vries, St. Jac. Parochie, Kreidler, in 21.21.9; 2. A. Toersen, Den Hulst, Kreidler; 3. H. Meijer, Laren, Meijbeek.

Snelste ronde voor de Vries in 2.06.6 = 119.232 km.

250 cc nationalen, 12 ronden, 50.316 km.
1. J. Dekker, Castricum, Kawasaki, in in 22.48; 2. R. Bron, Amsterdam, Bultaco; 3. L. Commu, Hilversum, Suzuki.

Snelste ronde voor Dekker in 1.52.2 = 134.534 km.

500 cc nationalen, 12 ronden,. 50.316 km.
1. J. Keessen, Woubrugge, BMW, in23.58.2; 2. R. Noorlander, Gouda, BMW; 3. R. Vingerhoed, Amsterdam, Triumph.

Snelste ronde voor Noorlander in 1.56 = 130.127 km.

250 cc internationalen, 12 ronden, 50.316 km. 1. J. Kostwinder, Rotterdam, Yahama, in 22.52.8; 2. R. Breedt, Zaandam, Bultaco; 3. A. Droog, Barsingerhorn, Bultaco.

Snelste ronde voor Breedt in 1.51.2 = 135.744 km.

SLACHTOFFER VERKEERSONGEVAL OVERLEDEN

Een van de vier slachtoffers van het verkeersongeval dat vorige week dinsdag op de kruising Vondellaan-van Lennepweg in Zandvoort-noord plaatsvond, de 42-jarige mevrouw M. M. J. A. Habich-de Nijs, is in de nacht van zaterdag op zondag in het Grote Gasthuis te Haarlem overleden.

PUNTEN GEDEELD IN OEFENWEDSTRIJD

Zandvoortmeeuwen heeft de eerste van een viertal oefenwedstrijden — afgelopen zaterdag op het terrein aan de Vondellaan gespeeld tegen de Volewijckers uit Amsterdam — met een 2—2 gelijk spel afgesloten. De doelpunten aan de zijde van Zandvoort werden gemaakt door Arend Stobbelaar,die voor rust scoorde en zijn broer Aaldert,die in de tweede helft de keeper van de tegenpartij passeerde. De ontmoeting werd door een groot aantal toeschouwers gevolgd.

BLIKSEMCOLLECTE RODE KRUIS

Een j.l. zondag onder de toeschouwers van de motorraces op het circuit gehouden bliksemcolleete t.b.v. de plaatselijke afdeling van het Rode Kruis heeft *ƒ 525,90* opgeleverd.

UIT ZEE GERED

Twee leden van de Zandvoortse Reddingsbrigade hebben zondagmiddag een 30-jarige vakantieganger uit Strahlen (West-Duitsland), die voor de kust in moeilijkheden kwam te verkeren, van de verdrinkingsdood gered.

Een half later werd een 10-jarig jongetje, eveneens uit West-Duitsland, behouden aan het strand gebracht. Het kind, dat niet kon zwemmen, lag op een luchtbed dat ruim 150 meter zeewaarts was gedreven.

Kris kras door eigen land

ANVV-vakantie- en weekeindtips

Auto's en charmante dames doen het samen goed op de foto. Tegenwoordig ziet men ze in brochures vaak naast elkaar geparkeerd aan een rustiek watertje, of tegen de achtergrond van bloemen, bossen of bergen; vroeger rond 1900 werden ze vooral aangetroffen op affiches of spotprenten. Eén van die meer dan zestig jaar oude aanplakbiljetten, waarop de opening van een automobieltentoonstelling in het Grand Palais van Parijs wordt aangekondigd, hangt nu in het Nationaal Museum van de Automobiel in Driebergen. De hoofdmoot van de plaat wordt gevormd door een uiterst lieftallige dame, die een tandwiel als een soort stralenkrans boven haar hoofd heeft hangen. Op een andere affiche is een gul lachende mejuffrouw uitgerust met een beha van tandwieltjes.

Een spotprent, nu ook ondergebracht in het Nationaal Museum van de Automobiel, toont hoe weinig vertrouwen men rond 1900 nog in de auto had. Er staat een (alweer lieftallige) dame op afgebeeld, die kennelijk net uit haar gestrande auto stapt, terwijl twee mannen al hun mankrachten tevergeefs inzetten om de wagen weer op gang te duwen. Op de achtergrond kijken drie blij hinnikende paarden voldaan toe. Onder de spotprent staat: „leve de sport".

Het automobielmuseum in Driebergen, sinds kort uitgebreid met een derde zaal, bevat meer merkwaardige herinnegen aan vroeger tijden. Natuurlijk staan er in dit gebouw vooral oude auto's zoals (één van de nieuwste attracties) een Rolls-Royce uit 1934 of een Bugattie uit 1937, maar men vindt er ook: een oude theepot, een tabakspot, een kast vol speelgoed, een peper- en zoutstel, en een inktkoker. Al deze voorwerpen hebben zonder uitzondering de vorm van een (speelgoed)-autootje.

De nieuwe zaal van het museum, terecht de trots van de directeur-eigenaar G. Riemer, hangt vol met een groot aantal vergeelde affiches en herbergt verder een vergrijsde landbouwtrekker uit 1918, een motor met zijspan van de Wegenwacht, de raceauto van wijlen Karel Godin de Beaufort, een paneel waarop schematisch en met behulp van lichtjes wordt aangegeven waar de kogellagers van een auto nu precies zitten en ook een onvervalse Dion Bouton uit 1899. Deze klassieke auto was de eerste automobiel die werd uitgerust met een batterij-ontsteker. „Het ding heeft er maar even ingezeten", aldus de heer Riemer. „De mensen hadden in die tijd schoon genoeg van alle nieuwigheidjes. De eigenaar van de Dion Bouton ruilde daarom de batterij-ontsteker prompt in voor de oude vertrouwde magneet".

Het automobielmuseum bezit ook een filmzaal waarin elke dag ('s middags om twee, drie en vier uur) een film over auto's wordt gedraaid. Het is verder uitgerust met foto's van stokoude in Nederland vervaardigde vehikels. Het beschikt over tien (in werking te zetten) motoren, twintig motorrijwielen en vijftig automobielen. Openingstijden: elke dag van 9 to 18 uur.

DE OMGEVING

Driebergen ligt in een heerlijke omgeving van bos en heide. De plaats maakt deel uit van de goed gewegwijzerde Utrechtse Heuvelrugroute voor auto's en heeft ook verder veel te bieden: de Driebergse of Rijssenburgse bossen, het Willinkspark met een hertenkamp, vlak bij het station en de landgoederen Bornia (dagkaarten bij de ingang) en het Noordhout (dagkaarten bij de VVV van Driebergen). Mocht U er meer over willen weten: inlichtingen worden U graag gegeven door de Provinciale VVV van Utrecht (030-715133), of de VVV's in Zeist (03404-12174) en Driebergen (03438-3162).

HUIS TEN BOSCH

Tot en met 25 augustus staan de deuren van het paleis Huis ten Bosch te Den Haag wijd open. Bezoekers zijn er tussen 10 en 16 uur, elke week van maandag tot en met vrijdag welkom in onder meer de hoge Japanse kamer, waarvan de wanden zijn bekleed met appliqué-borduurwerk of in de (nog indrukwekkender) witte eetzaal: een schepping van Daniël Marot. Bovenin hangen hier vier grote en twee kleine gipsen leeuwen die U met gapende muilen onverstoorbaar, maar niet al te onvriendelijk aankijken. Een lichtkroon van Engels kristal en de baroklusters van Venetiaans kristal maken de kamer tot een ware lust voor het oog. Overigens: het gehele Huis ten Bosch heeft op mij een diepe indruk gemaakt. Het paleis dat normaal vooral dienst doet als ontvangstcentrum voor diplomaten en als oord bij uitstek voor gala-diners is een verrukkelijke compositie van zalen("kamers"), die elk een geheel eigen karakter hebben. Zo is er de "Chinese kamer" waarvan het interieur in 1791 aan Willem V werd geschonken door enen Hemmingson, oud-opperkoopman van de Verenigde Oost-Indische compagnie in Kanton. Het behang in deze kamer, van rijstpapier, is beschilderd met taferelen uit de Chinese rijstbouw.

De Oranjezaal is zonder twijfel in elk opzicht het hoogtepunt van Huis ten Bosch Hij is van boven tot in de spits toelopende nok beschilderd met voorstellingen van le in 1647 overleden prins Frederik Hendrik. Zijn gemalin, prinses Amalia van Solms, gaf in dat jaar de schilder-architect Jacob van Campen de leiding van de beschilderingen die door vele kunstenaars (onder wie Gerard Honthorst en G.van Couwenberg) werden uitgevoerd en die er nu nog steeds als nieuw uitzien.

Het Huis ten Bosch (anno 1645) dat tussen 1950 en 1956 grondig werd gerestaureerd, beschikt verder over een indrukwekkende vestibule, waarin werkstukken hangen van Tischbein en Van Honthorst. In de glazen wandkasten staan serviesstukken die H. M. de koningin en Z. K. H. prins Bernhard kregen ter gelegenheid van hun zilveren huwelijksfeest. In het paleis hangen ook een aantal schilderijen uit de verzameling van koningin Juliana.

CORSO

De tijd van corso's is weer aangebroken. In Leersum zullen ruim tweehonderdduizend dahlia's worden verwerkt voor de versiering van dertig wagens die zaterdag 19 augustus in stoet over een vijf kilometer lang parcours zullen trekken. Op één van de wagens zal de pas uitgeroepen „naaldprinses" plaats nemen: een dame uit Leersum die op een concurs in Duitsland een prijs kreeg voor haar zeer goed zittende zelfgemaakte kleren.

De optoeht in Leersum begint om drie uur 's middags. Kinderen beneden vijftien jaar mogen gratis kijken, ouderen moeten een gulden betalen. De wagens zijn al vanaf 13 uur te beziehtigen. Het feest wordt 's avonds om half tien met vuurwerk uitgeblazen.

WANDELEN

Goed nieuws voor de wandelaars. De „Vereniging van vrienden van de Hoge Veluwe" heeft een natuurpad laten uitzetten dat door de mooiste delen van de Hoge Veluwe loopt. De routebeschrijvingen liggen al klaar bij de VVV in Arnhem, (08300) 52921, Stationsplein 45 en bij de ingangen van het natuurpark.

(Vervolg op pag. 2)

Aan zet

In de bulletins van het grote tournooi te Leningrad, die een Russische correspondentieschaakrelatie zo vriendelijk was mij toe te zenden, trof ik, voorzien van aantekeningen van de witspeler, de volgende partij aan, die mij vooral daarom gefrapeerd heeft omdat de analyses van de Russische meester hier en daar niet blijken te kloppen.

Wladimirov-Doda - Leningrad 1967

1. d2-d4, Pg8-f6, 2. 2c-c4, c7-c5, 3. d4-d5, g7-g6, 4. Pb1-c3, Lf8-g7, 5. e2-e4, d7-d6, 6. f2-f4, 0—0, 7. Pg1-f3, e7-e6, 8. Lf1-e2, e6 x d5, 9. c4 x d5, Tf8-e8, 10. e4-e5!?, d6 x e5, 11. f4 x e5, Pf6-g4, 12. Lc1-g5, Dd8-b6, 13. 0—0, Pg4 x e5 (Voor de geofferde pion hoopt Wit in zijn voorsprong in ontwikkeling en zijn open f-lijn voldoende compensatie te krijgen. I.p.v. de tekstzet was 13. ...c4+ minder juist: 14. Kh1, Pf2+, 15.Tf2, Df2:, 16.Pe4 en 17.Pd6) 14. Pf3xe5, Lg7xe5, 15.Le2-c4, Db6xb2 (Zwart wil het zich laten bewijzen. Objectief. meen ik, terecht; maar Zwart blijkt de moeilijkheden, die hij zich welbewust op de hals haalt, niet de baas te kunnen. Veiliger was in elk geval 15. ...Lf5, bekend uit de partij Forintos-Haag, 1964) 16. d5-d6. Le8-f5! (Minder sterke mogelijkheden waren 16. ...Tf8, 17. Pb5!, Da1:, 18. Df3 resp. 16. ...Le6, 17. Le6:, fe6: (Te6:, 18. Df3 f5, 19. Dd5, Kf7, 20. Tab1!), 18. Df3, Pd7, 19. Df7+, Kh8, 20. Dd7:, Dc3:, 21. Tad1, in beide gevallen met goede vooruitzichten voor Wit — varianten van Wladimirov) 17. Lc4 x f7+ (De enige manier om de aanval voort te zetten) 17. ...Kg8 x f7, 18. Tf1 x f5+ (Zie diagram)

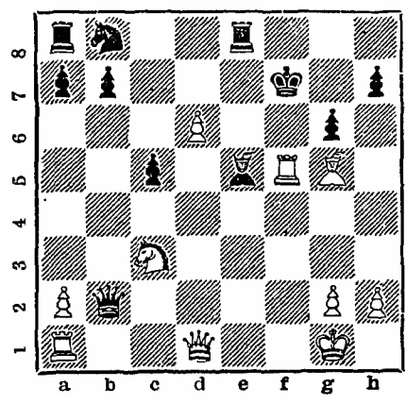

18. ...g6 x f5? (Leidt geforceerd tot verlies. Zwart had zich moeten matigen en de witte offerande moeten weigeren. Wladimirov geeft: : 18. ...Kg7, 19. d7, Pd7:, 20. Dd7:+, Kh8 en Wit moet materiaal verliezen, en 18. ...Kg7, 19. Te5:, Te5:, 20. Lf4, Dc3:, 21. Tc1, De1+ en na de afwikkeling heeft Wit voor zijn minuspion „een zekere compensatie in zijn vrijpion". M.i. staat het eindspel echter slecht voor Wit. Op 18....Kg8 wint volgens Wladimirov 19. Dd5+, Kh8, 20. Tac1, Ld4+, 21. Dd4:+, maar deze bewering moet op een vergissing berusten. M.i. moet Wit met 19. Dd5+. Kh8, 20. Tf8+, Tf8:, 21.De5:+, Kg8, 22 .De6 enz. een remise door eeuwig schaak (nastreven) 19. Dd1-h5+, Kf7-f8, (Op 19. ...Kg7 geeft Wladimirov de volgende winstvoortzetting: 20. Lh6+, Kf6, 21. Tf1, Ld4+, 22. Kh1, Te5, 23. Dg5+, Kf7, 24. Tf5:+, Tf5:, 25. Df5:+, Lf6, 26. Dh7:+,Ke6, 27.Dg8+, Kf5,28.g4+, Ke5,29. Dd5 mat, maar als Zwart 27. ...Kd6: (i.p.v. Kf5?) speelt, wordt de winst bepaald problematisch. Na lang zoeken vond ik de volgende voortzetting, die wèl geforceerd wint: 24. Dg7+ (i.p.v. Tf5:+), Ke8, 25. Pd5! (dreigt Pf6+ en mat) 25. ...Te2 ('t enige) 26. Pc7+, Kd8, 27. Pe6+!, Te6:, 28. Dc7+, Ke8, 29. Dc8+, Kf7, 30. Df8+, Kg6, 31. Df5:+ en mat!) 20. Td1-f1!, Le5-d4+, 21. Kg1-h1, Te8-e6 (Of 21. ...Df2, 22. Le7+ dan wel 21. ...Dd7, 22. Dh7:, Lg7, 23. Tf5:+, Pf6, 24. Tf6:+ enz.) 22. Tf1 x f5+, Ld4-f6, 23. Lg5-h6+, Kf8-g8, 24. Dh5-g5+, Kg8-f7 (Op 24. ...Kh8 beslist 25. Lg7!) 25. Tf5 x f6+, Te6 x f6, 26. Dg5-g7+, Kf7-e6, 27. Dg7-e7+ en Zwart gaf op.

Een interessante partij, maar gezien de lacunes in de analyse van de witspeler is het wel duidelijk, dat de hele offeraanval meer speculatief was dan tot in finesses doorgerekend.

Correspondentie aan A. C. van der Tak, Wilhelminastraat 28, Haarlem.

HIER STAAT UW BRIEF

J.l. zondag maakte ik met m'n vrouw een fietstocht naar Langeveld via het rijwielpad. Niettegenstaande bij de toegang op het pad duidelijk staat aangegeven, dat de maximum-snelheid 20 km bedraagt, snelden ettelijke malen jongelui, meestal in groepjes van drie, voorbij, die zeker meer dan 50 km met veel geraas reden. Het is zonder meer duidelijk, dat hierdoor het genoegen om op dit prachtige duinpad te rijden voor fietsers tot ergernis overslaat.

Bij de terugkomst van Langeveld stond bij de ingang van het pad in Zandvoort juist een politieauto. Ik wendde mij tot de twee inzittende agenten, aan wie ik mijn klacht over de bromfietsers te kennen gaf. Antwoord van de oudste der agenten: „Ja, mijnheer, dat is ons bekend, maar wij kunnen er niets tegen doen; tekort aan personeel, waardoor wij moeilijk twee man voor de controle kunnen inzetten, waarbij nog komt, dat overwerk niet is toegestaan."

Op mijn vraag, of tegen het euvel dan helemaal niets is aan te vangen kreeg ik ten antwoord, dat dan maar op de juiste manier politiek moest worden gestemd, waardoor meer politiepersoneel zou kunnen worden aangetrokken. Een verwonderlijk antwoord, waarvan de quintessens mij ten enenmale ontgaat.

Wij zijn maar doorgereden, daar tegen zo'n onwelwillende houding toch niets aan te vangen viel. Ik vraag mij echter af, of inderdaad geen maatregelen tegen het gesignaleerde euvel kunnen worden getroffen indien de politie haar taak niet naar behoren vervult, waarbij ik de beantwoording van de vraag graag aan meer ter zake kundigen overlaat.

Zoals het nu toegaat, is het voor fietsers geen genoegen en zelfs een groot gevaar met de als razende roelanden voortsnellende bromfietsers van dezelfde paden gebruik te moeten maken."

Met dank voor plaatsing, verblijf ik,

hoogachtend, J. HEIJLMAN.

Hippies hebben mij ontroerd

Relaas van een love-in

Vrienden, ik ben me eens op de hoogte gaan stellen van de verrichtingen onzer vaderlandse hippies, nadat ik verleden week zo'n boeiende t.v.-uitzending over dit onderwerp had gezien. U moest dat ook eens doen, zeker nu er nog geen kleuren-t.v. is.

Ik heb zondag j.l. een happening van deze kinderen bijgewoond en ik moet zeggen dat ik tot in het diepst van m'n ziel getroffen ben door hun prettige bijdrage aan het maatschappelijk leven. Zo'n happening heet tegenwoordig „love-in" en ze voltrekt zich in het Vondelpark onder de verbaasde ogen van mens en dier, die langs komen. Ik meende ook een der artisten van de t.v. van verleden week te herkennen. U weet wel, die knaap, die maar schuddebollend stond te getuigen over het zijnde. Dit moest je voelen, dat kon je niet begrijpen, zei hij.

De gebeurtenissen waren boeiend en tevens onthutsend. Volgt u mij van minuut tot minuut, van uur tot uur in deze reportage:

14 uur: Slordig verspreid over het zon overgoten grasveld liggen de lovers van beiderlei kunnen over en door elkaar. Ze zingen geestelijke liederen, o.a. „All I need is love" Groepjes spelen onder elkaar Mens erger je niet Om zich niet te ergeren zoenen ze elkaar van tijd tot tijd

14.15 uur: Een meisje in minipakje staat langzaam op. Ze rookt een pijpje. Het is de bekende vredespijp met marihu. Ze kijkt wat glazig uit haar zwart aangezette ogen. Het is warm en haar make-up is wat nonchalant aangebracht, zodat enkele zwarte druipstrepen over haar wangen naar haar kin stromen. Nu ze staat, zie ik dat haar blote benen beschilderd zijn met de woorden „Pax" en „Love". Daaromheen bloemmotieven. Ze danst een soort inwijdingsdans, waarbij ze onophoudelijk zachtjes voor zich uit prevelt en bewegingen maakt alsof ze de werking van laxeermiddelen wil stimuleren. Een slome knul met puntsik en onwezenlijk grote zonnebril voegt zich bij haar. Samen dansen ze om elkaar heen en besnuffelen elkaar. De jongen stoot zo nu en dan een schorre kreet uit. Hij schijnt ergens pijn te hebben, want ik zie z'n gezicht soms vertrekken in een smartelijke grimas.

14.30 uur: De menigte groeit aan. Verschillende meisjes en knapen zijn om het dansende paar gaan staan. Er wordt gezongen en in de handen geklapt. Anderen vermaken zich op eigen gelegenheid. Drie meisjes delen paardebloempluisjes uit aan de omstanders. Hier en daar steekt er één 'n soort redevoering af, waarbij hij voortdurend wordt geïnterumpeerd met kreten om lief te zijn. 'n Knul van 'n jaar of dertig blaast op een trompetje, dat met een paars koord om z'n niet al te schone nek hangt. Hij vraagt een oude man of hij ook eens wil toeteren. De oude weigert.

14.40 uur: Er nadert een politie-auto. Jongens en meisjes stuiven er op af en omringen het busje. Neuzen worden plat gedrukt tegen de ruiten. De politiemannen blijven rustig zitten en kijken lachend toe. Er is veel veranderd sedert de komst van Samkalden. Een jongen probeert het portier van de auto te openen. Hij heeft blijkbaar geen technisch inzicht of de deur zit op slot. Het lukt dus niet. De politieman naast de chauffeur heft een gemoedelijk waarschuwende vinger. Inmiddels gaat de love-dans zwijgend door. Alleen de toeklijkenden, die geen belangstelling voor de geuniformeerde wetshandhavers hebben, schreeuwen een werken met rateltjes.

15.00 uur: Het politiebusje rijdt verder, uitgeleide gedaan door veertig hard achter de wagen rennende jongens. Als ze van narigheid over hun eigen vermoeide benen struikelen, is de aardigheid er af. De politemannen laten bij wijze van afscheidsgroet het blauwe zwaailicht op het dak even werken.

15.15 uur: Het meisje heeft nu een uur gedanst. (De jongen is al even eerder uitgevallen. Hij is weggedragen door sociaal voelende kornuiten). Ze laat zich op het gras neerzakken en valt in een diepe sluimer. Er worden kranten over haar lichaam gedrapeerd. Het meisje praat in haar slaap. Wat ze zegt komt nooit iemand te weten. U ook niet, want ik hoorde niets.

15.30 uur: Er ontstaan spontane debatten over uiteenlopende onderwerpen. Degenen, die niet deelnemen aan de discussies, hebben de tijd om bepaalde oefenmgen te doen. Een joch met sluik haar tot op de rug zit geknield in het gras en houdt een alleenspraak, waarbij hij zich regelmatig op een der wangen slaat. Vier meisjes doen een rondedansje, heel kort en heel driftig. Ze gaan zwijgend zitten en roken hun pijpje. Even later vallen ze om en slapen met open mondjes. Een lief gezicht.

16.00 uur: Een jongen met een vuurrod stropdas om z'n blote nek geeft plotseling een gil. Een der slachtoffers zeker van marihu denk ik. Het volgende ogenblik zie ik dat z'n stropdas te knellend zit. Hij wordt door medelijdende vrienden verlost van het kledingstuk. Ze knippen de das in kleine stukjes en delen de fragmentjes uit. Sommigen eten de rode wol op.

16.20 uur: De situatie wordt onoverzichtelijk. Niemand stoort zich er aan. De meesten liggen losjesweg verspreid over het gras. Een der deelnemers is misselijk geworden van het roken. Discreet ledigt hij z'n maaginhoud in een terzijde staand staand plukje struikgewas. Een meisje komt hem troosten en spreekt lieve en bemoedigende woordjes. Ze probeert hem schoon te vegen met haar zakdoekje, maar hij zegt, flauwtjes glimlachend: „Laat maar, ik heb dit wel meer gehad. Ik zal niet oud worden".

17.00 uur: De neutrale toeschouwers gaan zich vervelen, want de hele meute slaapt. De lucht is vervuld van het gesnurk. Geen vogel zingt er in de bomen. Ergens rijst een slaapwandelaar overeind, doet een paar stijve passen en zakt geluidloos weg in z'n onderbewustzijn.

17.01 uur: Ik verwijder me op m'n tenen lopend. Ik kan niet verhelen dat een en ander mij aangegrepen heeft.

„Rust zacht, hope des vaderlands", fluister ik over m'n schouder.

BARTJE

FAMILIEBERICHTEN

Heden overleed geheel onverwacht, mijn zeer geliefde vrouw, dochter, zuster, behuwdzuster en tante

Maria Margaretha Johanna Alida de Nijs

echtgenote van
Machiel Cornelis Habich

op de leeftijd van 42 jaar.

Namens de familie:
M. C. HABICH

Zandvoort, 6 augustus 1967
Vondellaan 33 zwart

De teraardebestelling zal plaats hebben donderdag 10 augustus a.s., te 12 uur op de Algemene begraafplaats te Zandvoort.
Vertrek vanaf de rouwkamer van het St. Elisabeth's Gasthuis te Haarlem circa 11.30 uur.

Maandag 7 augustus 1967 heeft haar Heiland tot Zich genomen

Antonia Nijland

in de gezegende ouderdom van 91 jaar.

Jarenlang was zij een trouwe kosteres voor onze kerk.
Ieder kende haar als „Tante Tonia" en dit bewees welke plaats zij onder ons innam.
Wij zullen haar ontwapenende kinderlijkheid niet vergeten.

„Voorwaar, Ik zeg u: Wie het Koninkrijk Gods niet ontvangt als een kind, zal het voorzeker niet binnengaan".

Gereformeerde Kerk Zandvoort.

Geen bezoek.

De rouwdienst zal gehouden worden op donderdag 10 augustus a.s. om 14.15 uur in de Gereformeerde Kerk, Julianaweg, waarna de begrafenis zal plaatsvinden op de Algem. begraafplaats te Zandvoort om 15 uur.

In Zijn oneindige liefde heeft God tot Zich genomen, na een dapper gedragen lijden onze lieve zoon en broertje

AD

Moge de vreugde en liefde, die wij in de 9 jaren, dat hij bij ons was, van hem mochten ondervinden, ons helpen dit verlies blijmoedig te dragen.

Namens de familie,
A. M. van Berge Henegouwen-Schaper
Martin en Hank

Zandvoort, 7 augustus 1967
Grote Krocht 26

De H. Engelenmis wordt opgedragen op woensdag, 9 aug. 1967 om 15.30 uur in de Parochiekerk van de H.Agatha, waar hij in de doopkapel ligt opgebaard.

Belangrijke

TELEFOONNUMMERS EN ADRESSEN

3043, 3044, 3045 *Politie*
4444 *Politie* (alleen noodgevallen)
2000 *Brandmelding*
4841 *Gemeente-secretarie*
2262 *Informatiebureau Vreemdelingenverkeer*, kiosk Raadhuisplein
4389 *VAMOR-Rijschool „De Branding", Van Lennepweg 75rood*
(023) 42212 *Garage Flinterman*, Zandvoortselaan 365, Bentveld, SAAB-servlee-dealer
2071 *Horlogebedrijf C. Waaning*, Kostverlorenstraat 68
2231 *Boekhandel v/h Esvé*, Gr. Krocht 17
2424 *Autobedrijven „Rinko"*, Oranjestraat en Stationsplein
2525 *W. Schouten*, centrale verwarming, ollehaarden, gasforn., wasautomaten
2912 *Hotel-Restaurant „Sonnehoeck"*, Dr. Smitstraat 5.
(023) 65185 *Singer naaimachines*, vert. H. Houssart, rep. en demonstr. Rijksstr.w. 122, Haarlem
(023) 87487 *Singer naaimachines*, vert. P. Houssart, rep. en demonstr., Edinburghstraat 5, Haarlem.
(020) 233872 *Diamond Shop, fa. Barber & Zn*, Keizersgracht 740, Amsterdam
2176 *N.H. verg. „Het Groene Kruis*, secr. P. W. Wels.
2720 *Zuster S. Molenaar-'e Wilde*
2382 *Zuster E. Reitsma*
2135 *Gertenbachs Drukk ij, Zandvoortse Courant*, Achterweg 1

Z.S.V. „Zandvoortmeeuwen"

Uitslagen zaterdag 5 augustus:
1e zondag-elftal-Volewyckers-komb. 2-2
1e zaterdag-elftal-A.P. 3-1

Programma zaterdag 12 augustus:
Toernooi zaterdag-afdeling.
Adspiranten-toernooi om de H. Hilderingbeker 13 u.
1e zondag-elftal-SDW 1 18.30 u.

zondag 13 augustus:
Onderlinge wedstrijden (sixes) voor senioren en junioren 11 u.

woensdag 16 augustus:
Zandvoortm. 1-Oud-Zandvoortm. 19 u.
Zandvoortm. 2-THB 1 19 u.

WEDVLUCHTEN POSTDUIVEN

Afgelopen zondag nam PV „Pleines" deel aan een wedvlucht vanaf Survilliers-fosses (afstand 390 km). Gelost om 6 uur, arriveerde de eerste duif om 11.32 uur.

De uitslagen zien er als volgt uit: J. B. Koper 1, 2, 7, 21; R. Driehuizen 3, 9, 16, 24; K. Driehuizen 4, 11, 19; Gebr. Harteveld 5, 13, 20; C. Visser 6, 14; P. C. Terol 8, 26; A. Molenaar 10, 18, 22, 23; W. Terol 12, 17; H. Dorsman 15; W. Driehuizen 25.

Kruiswoordpuzzel

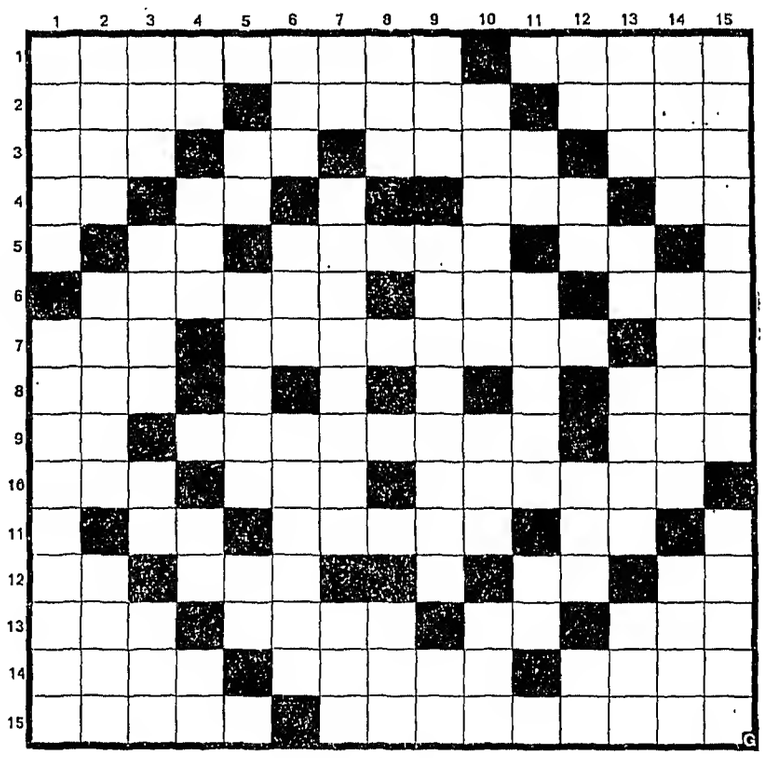

Horizontaal:

1. luchtmeter - vaartuig
2. god van de liefde - ontelbaar - kledingstuk;
3. boom - klaar - kruisbloemige plant - roem;
4. voorzetsel - tijdsbepaling - engelse luchtmacht - bijwoord;
5. rivier in Italië - soort kers - waterstand
6. schermbloemige plant - ton - concern v. rekenmachines
7. kerkelijke straf - kliergezwellen - water in Friesland
8. lokvoer - zwemvlies
9. laatstleden - openstaand ambt - europeaan
10. verdovend middel - modegek - staatsiekleed
11. dominus - vangtuig - briefaanhef
12. soort belasting - oplosmiddel - lidwoord(fr.) - karaat
13. geladen deeltje - bekwaam - nota bene - uitgeput
14. draaikolk - sterrenbeeld - heuvel bij Jeruzalem
15. vervoermiddel - omgeving

Verticaal

1. gemeenschappelijke grond - schrijfgerei
2. zangstuk - plaats in Limburg - landbouwer
3. hoogste punt - maag v. herkauwer - de dato - ontkenning
4. trekdier - kloosterlinge - heilige - romeinse rijk
5. scheik. v. goud - tafelfles - godsdienst
6. sprookjesfiguur - medicus(afk.) - clubgebouw
7. voorzetsel - verdraagzaam - vlaktemaat
8. componist van Peer Gynt - metalen staafje
9. stad (Zuid-Amerika) - ontwikkeling - deel v. d. bijbel
10. rantsoen jenever - deel v. vaarwater - windrichting
11. bergruimte - platte steen - pond
12. legerrang - noot - biersoort - oudste
13. vreemde munt - onmeetbaar getal - vezelplant - meisjesnaam
14. zijrivier v.d. Seine - bewoner van duitse staat - buitendijks land
15. muziekinstrument - godin v. d. vrede

□

Oplossing Kruiswoordpuzzel dinsdag 1 augustus j.l.:

- k - korporaal - t -
d a l - f e e l i n g - n a r
e t e r - g r i e p - h e l a
t e k e n - s e t - j a p o n
a r - v o l - d - d a m - n s
i - n u - s t o r m - e n - e
l a v e t - o m a - p r a a l
- - - - - - t - t - - - - - -
f a r d e - o r e - k a a r s
i s a r - a k e l a - t s - p
g - t u l p - g - l e o - s i
a n - i a - b a l - k o r e n
r o o f - m o t o r - m a r e
o r k - k a n t o o r - p i t
- s - k o n t a n t e n - e -

Gevr.: NET MEISJE of WERKSTER. Mevr. van der Meulen, Hogeweg 76, telefoon 2003.

BEDRIJFSPAND te koop plm. 70 m2, centrum, *f* 25.000,—. Tel. 2318.

TE HUUR: GARAGE (nabij Boulevard, verwarmd). Jac. van Heemskerckstr. 51 Tel. 4683 (na 19 uur).

WEGGEVLOGEN: geel-donker gevlekte KANARIE.
Gaarne ter bez. A. G. Elstrodt p.a. Camping „Sandevoerde".

Te koop aangeb.: BEIGE OLIEHAARD, *f* 60,-. Heijneman, Zeestraat 41bov.

Vele bewoners weten reeds Rozenbeek, Haarlem, Schagchelstraat 6 bij de Anegang te vinden.
Kinderfiets 69,-; meisjesfiets 69,-; jongensfiets 69,-; herenfiets 100,-; damesfiets 100,-; met licht enz. 115,-. Alles nieuw met volledige garantie. Alles voor uw rijwiel. Autopedluchtbanden 19,- en 23,-. Stofzuiger 95,-sleemodel; complete T. L.-balken, alle maten 12,90; de losse T.L.-buizen 2,50. ook Philips.

Weber's schoonmaakbedrijf vraagt met spoed: NETTE MANNELIJKE HULP (hele dagen) en een SCHOONMAAKSTER (na 15.30 u.) Boerlagestraat 2, tel. 4090.

SPOED! Jong echtp. zoekt
woonruimte
f 150,— p.m. Br. nr. 6001 bur. Zandv. Courant.

Op ons modern kantoor (slechts enkele minuten van Station-Sloterdijk) is door reorganisatie en uitbreiding van de verkoopafdeling plaats voor

FACTURISTE

die onze mechanische facturering vlot en accuraat kan verwerken.

ASSISTENTE van de afdelingschef

aan wie de zelfstandige behandeling van de voorraadadministratie kan worden toevertrouwd.

Goede krachten honoreren wij gaarne goed en bieden daarbij reiskostenvergoeding, 3 weken vakantie, 6% vakantie-geld en een bedrijfsspaarregeling.

De werktijden zijn van 8.30 u. tot 17.15 u. Bij uw persoonlijk bezoek (gaarne na telefonische afspraak (020) 18.62.62) geven wij u alle gewenste inlichtingen.

Eventueel kunt u ons ook 's avonds van 18.00 tot 19.00 uur telefonisch bereiken onder nr. (020) 12.67.43.

AGENTUUR EN IMPORT MIJ.
Ant. SCHRÖDER nv
SCHAKELSTRAAT 16 - AMSTERDAM

GEVRAAGD VOOR DIRECT:
vrouw of meisje
voor hotelbezigheden van 9—1 uur.
HOTEL C. KEUR, ZEESTRAAT 49—51

VERZORG TIJDIG DE KOPIJ VOOR UW ADVERTENTIES IN DE ZANDVOORTSE COURANT
Hebt u een goed idee, schrijf het meteen op, voor het u weer ontgaat!

(Vervolg van pagina 1)

Kris kras door eigen land

ANVV-vakantie- en weekendtips

CONCOURSEN

De eencoursen--hippique zijn in de komende weken niet van de lucht. Één ervan wordt op 13 augustus gehouden op het terrein van de manege Westland aan de weg Wateringen-Poeldijk (Noordweg 2A) van 10—17 uur. Het is een nationaal concours hippique dat jong en oud zal interesseren: jeugdruiters èn senioren met jonge paarden komen die dag in het strijdperk. Ook twaalf jeugdige ruiters uit Amerika zullen van de partij zijn. Wie hen en al die anderen wil zien, kan er een gezellig en goedkoop dagje van maken. De toegang is gratis.

Andere concoursen-hippique in de komende twee weken: op 13 augustus in Bemmel, waar op 14 augustus een internationale pony-jaarmarkt wordt gehouden, op 12 augustus in Bergen (NH), op 7 augustus in Opmeer en op 18 en 19 augustus in Utrecht.

Paarden staan verder mede in het middelpunt bij de draverijen in: Baarlo (15 augustus), op Duindigt (9, 12, 16, 20 en 23 augustus), in Ecrum (19 augustus), Emmeloord (12 augustus), in Hilversum (8, 19 en 22 augustus), in Utrecht 13 gustus) en in Sappemeer (13 augustus).

In Delden wordt op 20 augustus een groot schuttersfestijn met een ruiterfeest gehouden. In Helden beginnen op 13 augustus de paarderennen.

Conclusie: de loop zit er in, deze maand.

Tenslotte nog een aantal tips. Mocht er iets bij zijn, dat u wel lijkt, dan zal de betrokken VVV u graag alle verdere inlichtingen (ook over mogelijke onverwachte wijziging of afgelastingen) geven.

Alphen aan de Rijn: 19 aug., 13.30 uur, bloemencorso.
Alkmarijp: 12 aug., 14 uur, polsstokverspringen.
Amstelveen: 7 t/m 13 aug., Bosbaan Europese kampioenschappen waterski.
Arnhem: 10 aug., 14 uur, finale standwerkersconcours.
Beekbergen: 10 aug. gehele dag, Veluwse markt, om 19.30 uur optreden boerenkapel in klederdracht.
Berg aan de Maas: 20 aug., 14 uur, optocht in het kader van het oogstdankfeest.
Bocholtz: 19 aug., ‚Mei-invare', feest t.g.v. het inhalen van de laatste oogst met o.a. een optocht van oogstwagens.
Breskens: 12, 13 en 14 aug., vissersfeesten met vlootschouw.
Breukelen: 12 aug., 10.30—18 uur, gecombineerde Vechtstreek-kastelentocht annex fotowedstrijd. Per reiskoets en omnibus via Vreeland weer naar Breukelen *f* 12,50, incl. koffietafel, rondleiding enz.) inl. (03462) 1357.
Den Bosch: 11 en 12 aug., 13.30 uur, in de Brabanthallen een tentoonstelling van shetlandponies.
Drouwen: 7/m 31 aug., in het Natuur Historisch Museum een expositie van de Nederlandse Vereniging tot behoud van Natuurmonumenten (9—21 uur).
Egmond aan zee: 19 aug., 13 uur, nat. mars- en drumbandconcours.
Emmen: 12 aug., 's morgens om 3.40 uur wildspeurtocht bij zonsopgang.
Eys: 11, 12 en 13 aug. feesten met o.a. een drumbandconcours en beatavond.
Gieten: 10 t/m 13 aug., Hondsrug Wielervierdaagse.
Grave: 10 t/m 13 aug., Jeugdvierdaagse, wandelmarsen, 13 aug., bloemenmars.
Groenlo: 20, 21 en 22 aug.: folkloristische dagen met o.a. kermis en een corso.
Gulpen: 20 aug., 12 uur, vijfde kastelenwandeltocht.
Helden: 19 en 20 aug., vanaf 13 uur, kringconcours handboogschutterij.
Katwijk: 12 aug., bloemencorso, start 14.30 en 19.45 uur. Om 22 uur: vuurwerk.
Koedijk: 12 aug., ± 20 uur, gondelvaart.
Leiden: Tot en met 10 aug. in de Hortus Botanicus tentoonstelling „Uit het Mysterieuze leven der reptielen".
Maasbommel: 12, 13 en 15 aug., midzomerfeest met o.a. dansen en kinderprogramma.
Marktplein, „Ossefeesten (fanfarefeesten).
Posterholt: 12, 13 en 14 aug., Int. grensfeest met o.a. optochten en concerten.
Rhenen: 12 en 26 aug., 15 uur, hengelwedstrijd in de Rijn. Aanmelden t/m 11aug. bij de heer Pleijler, Berkenlaan 9 in Rhenen.
Schinnen: 19 en 20 aug., 14.30 uur, Marktplein, muziekfestival.
Sneek: 5 t/m 10 aug., Sneekweek, zeilwedstrijden op het Sneekermeer.
Vasse: 19 en20 aug., Stoppelhanenfeest.
Vlissingen: 19 aug., 14 - 17 uur, vlootschouw van de gepavoiseerde visserssloot. Op 26 aug. finale programma Vlissings Actie Fonds met o. a. het Nationaal Nederlands Majorettenpeleton.
Wassenaar: 16 en 17 aug., volksspelen (met o. a. ringsteken).
Winsum: 19 aug., 14 uur, polsstokverspringen (fierljeppen) om het nationale kampioenschap.
Zeeland (N. Brabant): 12 en 13 aug., kringconcours t.g.v. het 100-jarig bestaan van de handhoogschutterij "Concordia".

DRUKKE DAG VOOR ZRB

Tengevolge van de noordoostenwind kwamen gisteren verscheidene zwemmers en baders voor de kust in moeilijkheden te verkeren en moest de Zandvoortse Reddingsbrigade handelend optreden. In totaal tien personen, zes volwassenen en vier kinderen, werden door leden van de ZRB bijtijds uit zee opgevist en veilig naar het strand gebracht.

DUINBRANDJE LANGS SPOORLIJN

Gistermorgen werd de Zandvoortse brandweer gealarmeerd voor een duinbrandje langs de spoorlijn in de nabijheid van de rioolwaterzuiveringsinstallatie. Toen de brandweer arriveerde was het vuur reeds door omstanders bedwongen. Ongeveer vierhonderd vierkante meter beplanting ging in vlammen op.

TOPVERKOOP BROMFIETSEN

Blijkens recente afleveringsstatistieken van de RAI-bromfietsfabrikanten en -importeurs, zijn in het eerste halfjaar van 1967 meer brommers afgezet dan ooit tevoren, aldus een persbericht van de RAI.

176.740 bromfietsen vonden in de maanden januari tot en met juni van dit jaar hun weg naar de afnemers, hetgeen zelfs meer is dan bijvoorbeeld de totale afzet in het jaar 1959.

Dat de hausse in de bromfietsenverkoop nog steeds onverminderd voortduurt blijkt uit het afzetcijfer van de maand juni, dat met 43.110 eenheden ver uitsteekt boven alle tot nu toe geboekte maandresultaten. De totale bromfietsafzet voor 1967 wordt geraamd op ruim 300.000 stuks.

De RAI merkt op dat de automatische uitvoeringen (tevens de goedkoopste categorie, van ca. *f* 400,— tot *f* 450,—) nog steeds tot de bestsellers op de bromfietsenmarkt behoren en zelfs hun marktaandeel weer hebben vergroot. Van de totale afzet gedurende de eerste helft van dit jaar (176.740) namen deze „stadsbrommers" niet minder dan 126.000 stuks voor hun rekening.

In deze klasse, die aanvankelijk volledig door buitenlandse merken werd beheerst, hebben zich enkele Nederlandse modellen nu ook een belangrijke positie veroverd, zo vervolgt het bericht.

Overigens valt uit de onderverdeling naar prijsklassen op te maken, dat er een groeiende belangstelling is voor de iets luxueuzere aanbiedingen in deze klasse, bijvoorbeeld voor de modellen met voorwielvering.

De kopers van bromfietsen hebben met een aanbod van ongeveer tweehonderd typen van ongeveer vijftig merken een ruime keuzemogelijkheid, hetgeen volgens de RAI een scherpe concurrentie in de hand heeft gewerkt.

TANTE TONIA OVERLEDEN

Op 91-jarige leeftijd is gistermiddag in het gemeentelijk verzorgingshuis aan de Swaluëstraat mej. A. Nijland overleden. Zij was vele jaren kosteres van de Gereformeerde kerk aan de Julianaweg en genoot onder de Zandvoorters grote bekendheid onder de naam Tante Tonia.

De begrafenis is vastgesteld op donderdag 10 augustus a.s. op de algemene begraafplaats om 15 uur.

TWEE GEWONDEN BIJ VERKEERSONGEVALLEN

Zaterdag kwamen nabij de ingang van de Waterleidingduinen twee auto's met elkaar in aanrijding. De echtgenote van een der bestuurders raakte gewond en moest in een Haarlems ziekenhuis worden opgenomen. Bij een botsing tussen twee auto's, zondagmorgen op de Boulevard Barnaart, moest een der inzittenden met een hoofdwond naar een ziekenhuis in de Spaarnestad worden overgebracht.

KAMERLID STELT VRAGEN OVER GASLEIDING DOOR DE DUINEN

Het Tweede Kamerlid Baeten (KVP) heeft de regering schriftelijke vragen gesteld over het plan voor een hoofdaardgastransportleiding van de Nederlandse Gasunie via het tracé door de duinen van Driehuis naar Voorschoten. De heer Baeten signaleert in dit verband de schade die is aangericht bij de aanleg van een soortgelijke leiding over de noordelijke Veluwe. Hij vraagt de bewindslieden te bevorderen dat voor de leiding Driehuis-Voorschoten een tracé wordt gekozen in de geprojecteerde leidingzone tussen het gebied van het Noordzeekanaal en dat van de Nieuwe Waterweg (door de Haarlemmermeer).

□

Reeds eerder heeft de Contact-Commissie voor Natuur- en Landschapsbescherming bij de colleges van Gedeputeerde Staten van Noord- en Zuid-Holland bezwaar gemaakt tegen de voorgenomen aanleg van de transportleiding door de duinen en zijn daarover door het lid van Provinciale Staten van Noord-Holland, de heer W. M. B. Bosman, vragen aan het provinciaal bestuur gesteld.

Zomer-Salade

voor 4 personen

80 g (4 eetl.) Californische bleuwe rozijnen
2 grote sinaasappelen
100 g worteltjes
200 g komkommer
4 eetl. olieolie
het sap van 1 citroen (± 2 eetl.)

Wel de rozijnen ± 5 minuten in heet water en laat ze deerne goed uitlekken.
Snijd de sinaasappelen in kleine stukjes, raap de worteltjes en de komkommer.
Meng alle ingrediënten door elkaar.
Eventueel serveren op sleblaadjes in (gjezen) schaaltjes.

★ Elke tijnproever prefereert: **LEFFERTS wijnen en gedistilleerd!** ZEESTRAAT 44 - TELEFOON 2254

Z.S.V. „Zandvoortmeeuwen"

Programma zaterdag 12 augustus:
Tournooi zaterdag-afdeling
Adspiranten-toernooi om de H. Hilderingbeker 13 u.
1e zondag-elftal—SDW 1 18.30 u.

Programma zondag 13 augustus:
Onderlinge wedstrijden (sixes) voor senioren en junioren 11 u.

Programma woensdag 16 augustus:
Zandvoortm. 1—Oud-Zandvoortm. 19 u.
Zandvoortm. 2—THB 1 19 u.

REPATRIERINGSDIENST HAALDE 600 AUTO'S OP

De repatriëringsdienst van de ANWB heeft dit jaar tot 25 juli reeds 600 beschadigde auto's van vakantiegangers uit het buitenland naar ons land teruggebracht. De beschadigingen waren veelal te wijten aan verkeersongevallen, maar vaak is de repatriëring ook het gevolg geweest van mechanische defecten.

In 110 gevallen heeft de repatriëringsdienst verder gezinnen met de eigen auto naar Nederland teruggebracht, daar de bestuurder om de een of andere reden niet meer zelf kon rijden. In negentig gevallen ging het hierbij om ernstig gewonden en zelfs doden. In 180 gevallen kon de repatriëringsdienst volstaan met het zenden van onderdelen. Verder hebben zich ongeveer 250 vakantiegangers vanuit het buitenland bij de ANWB in Den Haag gemeld omdat zij extra geld nodig hadden en hun reis- en credietbrief niet toereikend was. Uiteraard moesten zij deze extra hulp terugbetalen.

Het aantal radio-oproepen heeft tot 25 juli 978 bedragen. Het gaat hierbij om toeristen van wie te weinig bekend is bij de achtergeblevenen om hen op een andere manier dan via de radio te bereiken.

Vele tientallen gevallen zijn nog bij de ANWB in behandeling van auto's, die door welke oorzaak dan ook beschadigd zijn en nog moeten worden opgehaald, maar waarbij geen haast is. De repatrieringsdienst geeft altijd voorrang aan ernstig gewonden en geld- en onderdelenzendingen. Beschadigde auto's komen op de tweede plaats.

De ANWB-alarmcentrale, waar alle meldingen binnenkomen, heeft dit jaar niet, zoals andere jaren, een top kunnen constateren. Sinds mei heeft men het voortdurend druk gehad. Wel is de drukte dit jaar eerder begonnen. Het vorig jaar werden totaal 1448 beschadigde motorrijtuigen naar ons land teruggebracht.

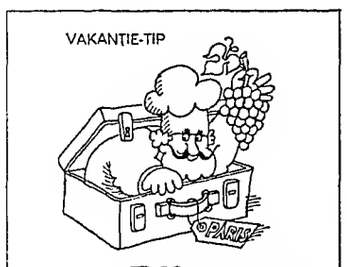

Rijst Bengalore

voor 4 personen

80 g (4 eetl.) Californische blauwe rozijnen
30 g (2 eetl.) boter of margarine
2 middelgrote paprika's
2 teentjes knoflook
1 eetl. kerrie
1 blikje geconcentreerde kippesoep (± 46 cl.)
250 g gekookte ham
1 blikje ananas (4 schijven - ± 227 g)
eventueel amandelen

Wel de rozijnen ± 5 minuten in heet water en laat ze daarna uitlekken
Smelt de boter of margarine en laat op een lage warmtebron de in stukjes gesneden paprika en knoflook met de kerrie zacht worden (± 5 minuten).
Voeg de soep, de in stukjes gesneden ham en ananas, de rozijnen en het ananassap toe en roer alle ingrediënten door elkaar. Laat alles ± 3 minuten doorsudderen.
Serveren met rijst.
Eventueel garneren met geschaafde amandelen.

GEZINSKREDIET

Huis inrichten, kleding kopen, auto aanschaffen, vakantie? Doe 't met contant geld. Kredieten voor ambtenaren en andere vaste werknemers. Zonder borg. Snel en discreet. Desgewenst schriftelijk. Kwijtschelding bij overlijden. Wettelijke voorwaarden. Vraag inlichtingen bij

NVB N.V. NATIONALE VOLKSBANK
Amsterdam Westeinde 10 tel. 237271
Den Haag Riviervismarkt 4 tel. 639586
Rotterdam Mauritsweg 45 tel. 135743
GEZINSCREDIET 1926 *DE BANKIER VAN UW GEZIN*

E. van der Linden
Interieurverzorger - Stoffeerder
Specialist in klassieke meubelstoffering
BREDERODESTRAAT 30, ZANDVOORT
Telefoon (02507) 4973
Grote collectie VLOERBEDEKKING

Autoverhuur Zandvoort
HUUR voor uw vakantie een VEILIGE AUTO op een betrouwbaar adres!
Quick Service Zandvoort
Alle reparaties aan uw wagen vlug en voordelig
AUTOSHOP ZANDVOORT
Alle accessoires en onderhoudsmiddelen
Dr. SCHAEPMANSTRAAT 1 hk Brederodestraat
Telefoon 4580

Mary Borst
Gediplomeerd schoonheids-specialiste
GEZICHTSBEHANDELING
LICHAAMSMASSAGE
MANICURE
BREDERODESTRAAT 134
Telefoon 3328

DE VELO
voor VOLAUTOMATEN met een
tijdelijke inruilwaarde
van uw
oude wasmachine tot f 200,—
De Velo ook voor CENTRIFUGES WASMACHINES en COMBINATIES T.V. en RADIO'S GAS-, OLIE- en KOLENHAARDEN KOELKASTEN enz.
Betaling in overleg.
VELO, Zeestraat 37, Zandvoort, telefoon 4590
VELO, Grote Markt hoek Jansstraat, Haarlem, telefoon 10117

Vele bewoners weten Theo Rozenbeek, Haarlem, Schagchelstraat 6-Anegang te vinden.
Kinderfiets 69,-; meisjesfiets 69,-; jongensfiets 69,-; herenfiets 100,-; damesfiets 100,-; met licht enz. 115,-. Alles nieuw met volledige garantie. Alles voor uw rijwiel. Autopedluchtbanden 19,- en 23,-. Stofzuiger 95,- sleemodel; complete T. L.-balken, alle maten 12,90; de losse T.L.-buizen 2,50.

Voor al uw SCHILDER- en BEHANGWERK is dit uw adres: P. G. JAGER, Damstraat 25, Haarlem. Telefoon (023) 15079.

Bezoek de gezellige herberg
't Rechthuis
van HANS EN PUCK
te Rijnsaterwoude
gelegen aan het Braasemermeer
Prachtig en rijk viswater; verhuur van roeiboten
LOGIES MET ONTBIJT
Telefoon (01721) 214
Donderdags gesloten

OP ALLE STOOM-GOEDEREN (mits gebracht en gehaald)
KEYSER
KERKSTRAAT-ZANDVOORT

SNACKBAR „LIDO"
HALTESTRAAT 24
KROKETTEN
40 cent per stuk
'S MAANDAGS: KROKETTENDAG
3 voor ƒ 1,—

Klein en groot eten v.d. Werff's brood
Gasthulsplein 3, telefoon 2129

Van DENSEN's centrale verwarmings bedrijf
★ AANLEG
★ OMBOUW
★ ONDERHOUD
★ REPARATIE
★ CENTRALE VERWARMING
★ AARDGAS-INSTALLATIES
★ OLIESTOOK
Vraag vrijblijvend advies.
BOERLAGESTRAAT 19 - TELEF. 2972

ADMINISTRATIEBUREAU BORST
ASSURANTIES
Accountancy - Belastingzaken - Hypotheken - Financieringen
Zandvoort, Brederodestraat 134, telefoon 3328 en 4963
Haarlem, Frederikspark 1, telefoon (023) 20954

Elec. Techn. Bur. Berkhout
Erkend P.E.N.-installateur
Installaties Fornuizen
Reparaties Boilers
Onderhoud Wasmachines enz.
PARADIJSWEG 4 ACHTER — TELEFOON 5023

NEEM EEN ECHTE
centrale verwarming
van een erkend installateur. FINANCIERING TOT 100%
„TECHNISCH WERK"
Zandvoort, Thorbeckestraat 19, tel. 3270

Voor een goede leesbril, een oersterke kinderbril en een reserve-bril
naar Brillenspecialist **LOOMAN**
Leverancier van alle ziekenfondsen
Glazen volgens ziekenfondsrecept zonder bijbetaling!
HALTESTRAAT 5 - TELEFOON 2174

BEDDENSPECIAALZAAK
Kemper
HALTESTRAAT 21 - TEL. 2119
Voor alles op het gebied van de slaapkamer
Polyethermatrassen, Binnenveringmatrassen, Wollen dekens, Ledikanten, Divanbedden, Bankbedden, Dubbeldivanbedden, Stapelbedden, Kaptafels, Slaapkamerkleedjes, Lakens en Slopen.

Uw adres voor
VLOEREN,
VENSTERBANKEN en
SCHOORSTENEN
in natuursteen.
TAFELBLADEN
in diverse kleuren marmer
ONYX-TAFELS en
LUXE ARTIKELEN.
NATUURSTEENBEDRIJF
A. LAVERTU
Kam. Onnesstraat 5, telef. 4160
Privé: Reinwardtstraat 28, tel. 4168

Laat ook uw
vloerbedekking
o.m. Jabo, linoleum, Balotred, Tapiflex, nylontapijt, Heugafelt, enz., en uw
meubelstoffering
klassiek of modern
verzorgen door
't INTERIEUR
Voor complete woninginrichting:
„'t Interieur", Stationsplein 13/15
Telefoon 3346, na 6 uur 2565

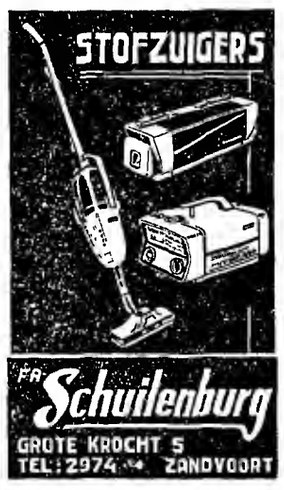

HONDEN
Deskundig plukken, knippen, scheren. Spec. terriers, spaniels en poedels.
Ruim 10 jaar in Zandvoort gevestigd
Uitsluitend aan huis.
Mevr. R. Schram-Cohen
Tjerk Hiddesstraat 34
telefoon 4999

Het adres voor
goed en verantwoord schilderwerk
Schildersbedrijf
C. J. PAAP
Burg. Beeckmanstraat 33
Telefoon 4755

RIJSCHOOL
„TOLLENS"
De hogeschool voor autorijkunst voor Zandvoort en omstreken.
V.W. 1300
en
NSU PRINZ
Ook voor *vrachtwagens!*
TOLLENSSTRAAT 13
Tel. (02507) 3598 bgg. 2076

Van Kessel voor pianostemmen
Uitsluitend techn. praktijk
Ged. Oude Gracht 114
Haarlem. tel. 21036

PRIJSBEWUST???
Aluminium jaloezieën met 5 jaar garantie, zelfremmend, in vele uitvoeringen en kleuren, rechtstreeks v. fabriek 25% voordeliger. Fabr. Nic. v.d. Laanstr. 2, Haarlem, tel. 14611-13016. Voor Zandvoort telefoon (02507) 4012.
Bezoekt onze showroom. Aangesl. bij het inst. voor consumentenvoorlichting.

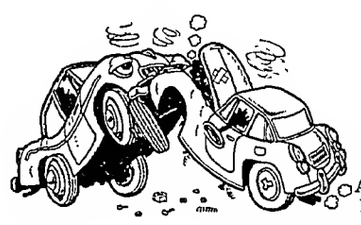
UITDEUKEN SPUITEN
AUTO-HOLLAND
Amsterdamsevaart 28
Haarlem Tel. 14778

Reisbureau Kerkman
Telefoon 2600 — GROTE KROCHT 18
MAANDAGMIDDAG: Madurodam
DINSDAGMIDDAG: Volendam-Marken
WOENSDAG: Rotterdam-Delft-Aalsmeer
DONDERDAG: Brussel (geen pas of derg. nodig)
VRIJDAGMORGEN: Alkmaar (Kaasmarkt)
VRIJDAGMIDDAG: Molentocht
Stap eens in en u geniet een heerlijke dag of middag.
VRAAGT ONS UITGEBREID PROGRAMMA

Tuiniert U zelf?
TOM LOOS
levert
ZAND
ZWARTE GROND
GRINT en GRASZODEN
MEST
GEKLEURDE TEGELS
FLAGSTONES
SCHELPEN
RIETMATTEN
OPRUIMEN VAN ZAND EN PUIN!
TRANSPORTBEDRIJF
TELEF. 4996

VOOR AL UW
RIJBEWIJZEN
VAMOR-AUTORIJSCHOOL
C. L. KOOMEN
Telefoon 4419

GEMEENTEARCHIEF
ZANDVOORT

67e jaargang no. 62 - Verschijnt dinsdags en vrijdags — Opgericht in 1900 — DINSDAG 15 AUGUSTUS 1967

ZANDVOORTSE COURANT

voor ZANDVOORT, BENTVELD en AERDENHOUT

UITGEVER: IJS DE JONG, GERTENBACHS DRUKKERIJ, ACHTERWEG 1, TELEFOON 2135

Redaktie en administratie: Achterweg 1 Telefoon 2135 Postbus 23 Advertentieprijs: 15 ct per mm-hoogte

Abonnementsprijs ƒ 8,— per jaar Per post ƒ 9,—; buitenland ƒ 10,— Loss exemplaren 10 cent Girorekening 52 33 44 t.n.v. IJs de Jong

Bij vaststelling bestemmingsplan zullen...

Woonhuizen aan Gerkestraat

moeten wijken voor „openbaar groen"

Vier maanden geleden ging de gemeenteraad met de kleinst mogelijke meerderheid accoord met het door b. en w. ingediende „voorbereidingsbesluit" betreffende de percelen 2 t/m 10 van de dr. C. A. Gerkestraat en de tuin van Brederodestraat 1. Dit besluit hield o.m. in dat binnen de termijn van één jaar voor genoemde woonhuizen en het erf een bestemmingsplan moest worden voorbereid en ter vaststelling aan de raad aangeboden.
Het college van b. en w. heeft er geen gras over laten groeien: eind juni was het ontwerp bestemmingsplan gereed — van 7 juli t/m 7 augustus lag het op de gemeentesecretarie ter inzage — en hedenavond wordt het in de bijeenkomst van mevrouw en de heren aan de orde gesteld.

In hun toelichting bij het plan wijzen b. en w. er op dat bij het ontwerpen van het bestemmingsplan aansluiting is gezocht bij het door de gemeenteraad in 1953 vastgestelde uitbreidingsplan waarin een doorbraak is geprojecteerd van Lijsterstraat naar Koninginneweg. In dit plan heeft het driehoekige thans nog met woonhuizen bebouwde terrein ten westen van de geprojecteerde verbindingsweg tussen Lijsterstraat en Koninginneweg de bestemming van „openbaar groen". Het college is van oordeel dat een harmonisch geheel zal worden verkregen, wanneer aan het tegenover deze groenstrook aan de zuidwestzijde van de Dr. C. A. Gerkestraat tussen Lijsterstraat en Brederodestraat gelegen terrein, eenzelfde bestemming wordt gegeven.

Tegen het bestemmingsplan zijn binnen de vastgestelde termijn bezwaarschriften ingediend door de eigenaar en bewoner van perceel Brederodestraat 1, de arts en het gemeenteraadslid P. Flierlnga, en de eigenaren van de percelen Dr. C. A. Gerkestraat 8, 10 resp. 6, t.w. de heer W. van der Werff, mej. F. Swartwolt en de heer M. Vossen.

Naar de mening van eerstgenoemde adressant is er geen enkele dwingende reden om een gedeelte van de bij perceel Brederodestraat 1 behorende tuin, die alreeds als particuliere groenstrook in gebruik is, te veranderen in openbare groenstrook. Tevens vreest deze dat afsplitsing van de betreffende grond een enorm waardeverlies zal opleveren.

In hun antwoord op het bezwaarschrift van de arts noemen b. en w. handhaving van de huidige status van de tuin onaanvaardbaar. Wanneer de tuin, zo stellen zij, buiten het plan wordt gelaten, zou de zuidwestelijke groenstrook doodlopen tegen de zuidoostelijke erfscheiding van de tuin van Brederodestraat 1.

Indien de afscheiding van de tuin waardeverlies van het woonpand tot gevolg heeft, zal de schade in de aankoopsom of de onteigeningsvergoeding voor dit perceel tot uitdrukking kunnen worden gebracht, aldus b. en w.

Ook de andere adressanten zijn van mening dat er geen enkele dwingende noodzaak aanwezig is om deze particuliere grond met opstallen te veranderen in een openbare groenstrook. Verder zijn zij van oordeel dat het plan voor hen ernstige sociale en materiële nadelen bevat.

Ten aanzien van deze bezwaren merken b. en w. op dat het particuliere belang hier moet wijken voor het algemene. De bouw van het bejaardentehuis aan de Lijsterstraat maakt de afbraak van de bewuste panden onvermijdelijk. Het college is van oordeel dat bij handhaving van bedoelde percelen een uit stedebouwkundig oogpunt onaanvaardbare situatie zou blijven bestaan.
B. en w. noemen het vanzelfsprekend dat van de zijde van de gemeente alle medewerking zal worden verleend bij de opheffing van de sociale nadelen, welke voor betrokkenen aan de eigendomsafstand en de ontruiming van hun woningen verbonden zijn. Met name bij het verkrijgen van een andere woning.

B. en w. adviseren de raad tenslotte de door de adressanten ingediende rekwesten ongegrond te verklaren en te verwerpen.

Uit het vervolg van de toelichting bij het bestemmingsplan blijkt dat de commissie van bijstand van algemene zaken van mening is dat de vaststelling van dit plan voorlopig moet worden aangehouden, omdat de kwestie van het al dan niet uitbreiden van het eerder genomen voorbereidingsbesluit tot de bebouwing aan de Brederodestraat nog een punt van overleg vormt tussen G.S. en het college van b. en w.

Het college is het met deze opvatting niet eens en stelt dat de Wet op de Ruimtelijke Ordening bepaalt, dat de gemeenteraad de bestemmingsplannen vaststelt. Gedeputeerde Staten hebben daarbij een toezichthoudende functie. De gemeenteraad dient derhalve in deze kwestie in eerste instantie een beslissing te nemen, aldus b. en w.

Vóóroverleg met het toezichthoudend orgaan achten zij in het algemeen niet wenselijk. In de regel vindt wel overleg met Gedeputeerde Staten plaats, nadat de raad zijn beslissing heeft genomen. Dat kan ook in dit geval gebeuren, menen b. en w.

De commissie van bijstand voor publieke werken heeft het college geadviseerd voor te stellen het bestemmingsplan vast te stellen conform het ontwerp, dat ter inzage heeft gelegen.

□

De n.v. Bouw- en Exploitatie Maatschappij „Gouwestreek" heeft het college meegedeeld de voorwaarden verbonden aan de reservering van een perceel grond ter grootte van ca. 4600 m2, gelegen aan de Burg. v. Alphenstraat en bestemd voor de bouw van een flat met garages, onaanvaardbaar te achten. Vier maanden geleden besloot de raad de reserveringstermijn voor de grond tot 1 januari van het volgende jaar te verlengen en de eerder vastgestelde grondprijs van ƒ 45,- per m2 te brengen op ƒ 60,— per m2. Indien de grondprijs op het oude peil wordt teruggebracht is de „Gouwestreek" bereid het kopen van de desbetreffende grond alsnog in overweging te nemen. Aangezien de raad destijds tot verhoging van de grondprijs heeft besloten, teneinde deze aan te passen aan het huidige prijsniveau, menen b. en w. dat de raad op dit voorstel niet kan ingaan en verzoeken zij de reservering en de verkoop van de grond aan de n.v. „Gouwestreek te annuleren.

□

De eigenaar van perceel Grote Krocht 16, de heer J. J. Groen, heeft zich bereid verklaard een gedeelte van zijn voortuin aan de gemeente te verkopen voor ƒ 8,50 per m2. De gemeente, schrijft het college aan de raad, heeft dit stuk grond nodig voor de verbreding van het trottoir ter plaatse. B. en w. vragen de raad met de grondoverdracht tegen de genoemde prijs accoord te gaan.

□

B. en w. stellen de raadsleden voor medewerking te verlenen aan de aanschaf van leermiddelen t.b.v. het lager onderwijs waarom de Beatrix-school en de dr. Albert Plesmanschool hebben verzocht. In totaal is met de aankoop een bedrag van ruim 3.000 gulden gemoeid.

ANCIENT MUSIC

Composities van Cabazon, Bach, Händel, Couperin, Telemann en Arne zullen a.s. vrijdag onder de titel ‚Ancient Music' worden uitgevoerd in het gebouw van de Ned. Herv. Kerk aan het Kerkplein. De uitvoerenden zijn: Annie Cnossen, sopraan; Elja Moed, alt-blokfluit en Paul van Veelen, orgel. Het concert begint om 20.00 uur.

BENOEMD BIJ P.W.

Met ingang van 1 september a.s. is de heer Th. Stroobach uit Zaandam benoemd tot technisch ambtenaar bij de afdeling bouw- en woningtoezicht van de dienst van publieke werken.

AANRIJDING OP KRUISPUNT

Op 't kruispunt Zandvoortselaan-Kostverlorenstraat kwamen donderdagavond twee bromfietsers met elkaar in botsing. Een van de bestuurders, een achttien-jarige inwoner van Zandvoort, werd gewond en per ambulance naar een Haarlems ziekenhuis overgebracht.

SCHOTEN WON H. HILDERING-BEKER

Elftallen van zes voetbalclubs hebben afgelopen zaterdag deelgenomen aan het adspirantentournooi om de Henny Hilderingbeker. Winnaar van het tournooi werd Schoten uit Haarlem. Zandvoortmeeuwen eindigde op de tweede plaats en de derde plaats was voor Onze Gezellen. De elftallen van TZB, THB en DSK eindigden respectievelijk op de vierde, vijfde en zesde plaats.

WIN NU 50 GULDEN

De Zandvoortse Courant verschijnt vandaag in een on-alledaagse omvang, 8 pagina's, en wordt huis aan huis verspreid. Deze ongewone Zandvoortse Courant vormt als geheel het „materiaal" voor een grote, plezierige seizoen-fotoprijsvraag van ons blad. Een prijsvraag waaraan iedereen kan deelnemen, met uitzondering van de medewerkers van de Zandvoortse Courant. Een prijsvraag die voor niemand te moeilijk is en waarbij iedereen gelijke kansen heeft. Hoe zit die seizoenprijsvraag van ons dan in elkaar? Let op! Hierboven ziet u een foto afgebeeld ,no. 29); ergens in dit nummer staat een advertentie die bij deze foto thuis hoort. Uw taak is om de genummerde foto's thuis te brengen. Alles wat wij van u verlangen is dus dat u ons een lijstje opstuurt in deze geest: foto 1: juwelier Goudsmit; foto 2: modehuis Dior; enz. Moeilijk? Het valt best mee; bovendien: we gaan er van uit dat niemand alle foto's zal kunnen thuis brengen. Waagt u dus maar gerust een gokje. Uiteindelijk gaat het erom wie de meeste foto's en adverteerders precies juist weet te combineren. Als er meerdere deelnemers „gelijk" eindigen beslist het lot.

Prijzen

Als hoofdprijs loven wij uit een bedrag van vijftig gulden (ƒ 50,-) uit te keren in 5 conpons van ƒ 10,-. U kunt daarmee bij de aan deze prijsvraag deelnemende winkeliers (de adverteerders dus) kopen wat u wilt.
Naast deze aantrekkelijke hoofdprijs keren wij nog vijf coupons van elk f.10,- winkelwaarde uit aan andere goede oplossers, eveneens te besteden bij de deelnemende winkeliers. Reden genoeg om u serieus met het uitzoeken bezig te houden.

Inzenden

De oplossingen van de foto-prijsvraag dienen te worden ingezonden vóór 29 augustus 1967 aan het bureau van de Zandvoortse Courant, Achterweg 1 alhier. In de linkerbovenhoek van de enveloppe s.v.p. vermelden FOTOPRIJSVRAAG. Uiteraard dient naam en adres van de afzender duidelijk te worden vermeld; het is toegestaan meer dan één oplossing uit één gezin in te zenden, maar elke oplossing dient in een aparte enveloppe te worden ingeleverd.
Aan de slag nu en veel succes met de

SEIZOEN-FOTOPRIJSVRAAG van de Zandvoortse Courant

FAMILIEBERICHTEN

De heer en mevrouw E. Janssen danken langs deze weg al hun vrienden en kennissen, in het bijzonder dr. P. Flieringa, voor hun vriendschap en medeleven tijdens hun verblijf in het ziekenhuis en de hartelijkheid, die zij mochten ontvangen bij hun thuiskomst.

E. JANSSEN
en echtgenote.

Protesttelegram aan minister

Er volgen steeds meer protesten tegen de voorgenomen aanleg van een aardgastransportleiding door de duinen van Zuid-Kennemerland en het aangrenzende duingebied van de provincie Zuid-Holland.

Gedeputeerde Staten van Noord- en Zuid-Holland hebben gezamenlijk een telegram gestuurd aan minister mr. L. de Block van economische zaken, waarin zij hun verontrusting uitspreken over zijn plan om een ongeveer 50 kilometer lange aardgasleiding van Driehuis naar Voorschoten niet door de polder maar door de duinen tot Voorschoten te laten aanleggen. Planologische diensten van beide provincies hebben eerder op verzoek van de regering een leidingzone door het polderland geprojecteerd.

Een afschrift van het telegram is gestuurd aan de ministeries van volkshuisvesting en ruimtelijke ordening.

Ook verschillende gemeenten zijn verontwaardigd over het plan van de gasleiding door de duinen.

De Gasunie zou de minister onder druk hebben gezet, omdat een tracè door de duinen 25 miljoen gulden voordeliger zou zijn dan wanneer deze door de polder moet worden aangelegd.

Het ziet er naar uit dat in de toekomst door toenemend gasgebruik een tweede buis zal moeten worden aangelegd. Tot nu toe bestaat zowel bij de provincie als bij de gemeente onzekerheid over het juiste tracè dat de minister met de Gasunie overeen zou zijn gekomen.

De bezwaren van de provincies zijn dat belangen van natuurbescherming, recreatie en waterwinning geschaad zouden worden.

Bij de aanleg van de gasbuis dient een strook van enkele tientallen meters breedte vrijgemaakt te worden van iedere begroeiing, zodat het mogelijk wordt de leiding vanuit de lucht te controleren.

Andere bezwaren tegen het duintracè zijn dat mogelijke lekken in de buis het drinkwater dat in deze gebieden gewonnen wordt zou kunnen besmetten. Ook vreest men verstuivingen die het profiel van het landschap zouden verstoren.

De provinciale planologische diensten hebben er destijds op gewezen dat een tracè van een gasbuis door de polders achter de duinen gecombineerd zou kunnen worden met de aanleg van de olieleiding van Mobil Oil uit de IJ-mond naar het Noord-zee-kanaal en Waterweggebied. Met de aanleg van deze leiding is inmiddels een begin gemaakt. Wat de argumenten van de regering zijn om voor het tracè door de duinen te kiezen is niet duidelijk. In politieke kringen wacht men op het antwoord op de vragen die het Tweede Kamerlid mr. A. M. J. H. Baeten (kvp) onlangs over deze kwestie heeft gesteld.

Belangrijke TELEFOONNUMMERS EN ADRESSEN

3043, 3044, 3045 *Politie*
4444 *Politie* (alleen noodgevallen)
2000 *Brandmelding*
4841 *Gemeente-secretarie*
2262 *Informatiebureau Vreemdelingenverkeer*, kiosk Raadhuisplein
4389 *VAMOR-Rijschool „De Branding", Van Lennepweg 75rood*
(023) 42212 *Garage Flinterman*, Zandvoortselaan 365, Bentveld, SAAB-service-dealer.
2071 *Horlogebedrijf C. Waaning*, Kostverlorenstraat 68
2231 *Boekhandel v/h Esvé*, Gr. Krocht 17
2424 *Autobedrijven „Rinko"*, Oranjestraat en Stationsplein
2525 *W. Schouten*, centrale verwarming, oliehaarden, gasforn., wasautomaten
2912 *Hotel-Restaurant „Sonnehoeck"*, Dr. Smitstraat 5.
(023) 65185 *Singer naaimachines*, vert. H. Houssart, rep. en demonstr. Rijksstr.w. 122, Haarlem
(023) 87487 *Singer naaimachines*, vert. P. Houssart, rep. en demonstr., Edinburghstraat 5, Haarlem.
(020) 233872 *Diamond Shop, fa. Barber & Zn*, Keizersgracht 740, Amsterdam
2176 *N.H. verg. „Het Groene Kruis*, secr. P. W. Wels.
2720 *Zuster S. Molenaar-de Wilde*
2382 *Zuster E. Reitsma*
2135 *Gertenbachs Drukkerij, Zandvoortse Courant*, Achterweg 1

Zes-uursrace voor motoren op circuit

Onder auspiciën van de KNMV vond j.l. zaterdag op het circuit de internationale zes-uursrace voor standaard- en sportmotoren plaats. Bij de race werden twee coureurs gewond: de Japanner Shimada kwam in de Tarzanbocht ten val en liep verwondingen aan een arm en een voet op — André de la Porte werd aan zijn pols gewond toen hij ter hoogte van het Scheivlak van zijn machine viel. De resultaten van de wedstrijden — zes series in totaal — zien er als volgt uit:

Standaardmotoren 125 t.m. 250 c.c.
1. J. Dekker, Castricum - R. Breedt, Zaandam, op Kawasaki 250; 161 ronden, tijd 6.002.5 = 678.467 km. 2. L. Commu, Hilversum - P. Lodewijkx, Nederhorst den Berg op Yamaha 250 (150 ronden). 3. E. Goedggebeur, België - C. Michaalis, België op Susuki 250 (149 ronden).

Standaardmotoren 250 t.m. 500 c.c.
1. W. van Zwolle, Zwollekerspel - H. Jalink, Zwolle op Kawasaki 350, 157 ronden, tijd 6.01.44 = 659.133 km. 2. K. Bouwmeester, Abbenes - D. van Klooster, Renesse, op BMW 500 (154 ronden). 3. R. de Leeuw, Ter Aar - J. van Arkel, Nieuw-Vennep, op B.S.A. 500 (153 ronden)

Standaardmotoren boven 500 c.c.
1. P. Riesmeijer, Rotterdam - D.J. de Klerk, Rotterdam, op Triumph 650, 147 ronden, tijd 6.01.18.7 = 618.061 km. 2. K. Buckmaster, Engeland - G. Collis, Engeland, op Triumph 650 (137 ronden)

Sportmachines 125 t.m. 250 c.c.
1. T. Lablans, Uden - A. Kremers, Hill, op Bultaco 250, 156 ronden, tijd 6.00.21.1 = 657.608 km. 2. J. Bestebreurtje, Barendrecht - C. Swart, Alkmaar, op Ducati 250, 156 ronden. 3. W. Huizen, Overzande - C.v.d.Dries, Ovezande, op Susuki 250 (148 ronden).

Sportmachines 250 t.m. 500 c.c.
1. C. van Dongen, Rotterdam - J. Kostwinder, Rotterdam, op Honda, 171 ronden, tijd 6.00.2.5 = 721.055 km. 2. D. S. de Vries, Wormer - S. de Vries, Wormer, op Honda 450 (167 ronden). 3. P. Leijten, Noordwijk - C. Weijts, Bergen op Zoom, op BMW 500, 164 ronden.

Sportmachines boven 500 c.c.
1. H. Spahn, Amstelveen - R. Noorlander, Gouda, op BMW 600, 176 ronden, tijd 6.00.12 = 737.965 km.

ELFTALLEN SPEELDEN GELIJK

De afgelopen zaterdag op het terrein aan de Vondellaan gespeelde oefenwedstrijd tussen het eerste elftal van Zandvoortmeeuwen en de eerste klasser SDW uit Amsterdam is in een 3—3 gelijk spel geëindigd. Bij het ingaan van de rust was de stand 1—1. Voor Zandvoort werden de doelpunten gemaakt door Arend Stobbelaar, zijn broer Aaldert en Gerard Nijkamp.

BEDRIJFSPAND te koop, centrum dorp. Leeg te aanvaarden, voor vele doeleinden geschikt. *f* 30.000,—. Telefoon 2318.

Gevraagd:
Vrouwelijke zelfstandige hulp
8—15 uur. Loon *f* 80,— per week. Telefoon 3994.

BANDRECORDER
te koop gevr, plm. *f* 50,—. Keur, Koningstraat 1a.

Familie-drukwerk
Gertenbachs Drukkerij
Achterweg 1 - Telef. 2135

VERKEERSONGEVALLEN

Zondagavond ramde in de Jac. v. Heemskerckstraat een auto, bestuurd door een 23-jarige kantoorbediende uit Haarlem, een lichtmast. De mast werd vernield en de wagen zwaar beschadigd. De Haarlemmer kwam ongedeerd uit het voertuig te voorschijn.

□

Zondagmiddag werd een onverwacht de rijbaan van de Burg. van Alphenstraat overstekend vijfjarig jongetje door een passerende auto gegrepen en raakte daarbij gewond. Het kind werd naar een Haarlems ziekenhuis overgebracht.

□

Op de oversteekplaats Zeestraat-Burg. van Alphenstraat werd zondagmiddag een 37-jarige toeriste uit Bottrop (West-Duitsland) door een auto geschept. Met verscheidene kneuzingen en schaafwonden werd zij naar een ziekenhuis in de Spaarnestad vervoerd.

VAKANTIEGANGERS BESTOLEN

Drie duitse vakantiegangers hebben het afgelopen weekeind aangifte gedaan van diefstal van bankbiljetten, uit een gehuurde slaapkamer, goederen, eveneens uit een slaapkamer en auto-onderdelen, twee mistlampen van een op de Haarlemmerstraat geparkeerd staande wagen. De recherche stelt een onderzoek in.

STRANDHOTEL
BOULEVARD PAULUS LOOT 1
VRAAGT
kamermeisjes

VOOR AL UW
rijbewijzen
VAMOR-AUTORIJSCHOOL
C. L. Koomen
Telefoon 4419

De Verftent
voor **GLAS VERF en BEHANG**
PARADIJSWEG 2 t.o. Politie-bureau
Telefoon 2979

Elec. Techn. Bur. Berkhout
Erkend P.E.N.-installateur
Installaties **Fornuizen**
Reparaties **Boilers**
Onderhoud **Wasmachines enz.**
PARADIJSWEG 4 ACHTER — TELEFOON 5023

De dieren van Zandvoort

Altijd attractief

Ha, als er geen spaken in wielen worden gestoken, vrienden, zullen we binnenkort de stichting van een kinderboerderij beleven in onze verrukkelijke gemeente. Aan mijn goede vrienden Momus en Stoeleman wordt dan recht gedaan, want zij hebben al zo lang bedekt en onbedekt propaganda gemaakt voor een dergelijk dierenparadijs!

Ik sprak hen j.l. zondag en ze toonden zich beiden verheugd. Momus — altijd een beetje theatraal! — sprak van een overwinning op de oude gevestigde mening: de zon-alleen-doet 't wel. Een soort doorbraak dus. Stoeleman meesmuilde wat en beweerde dat Zandvoort er rijkelijk laat mee was. Maar hij vond toch wel, dat het initiatief van een plaatsgenoot steun verdiende.

Goed, dat weten we dan. En vanavond weten we meer, want dan komt de zaak in openbare behandeling in de gemeenteraad. Laten we hopen dat de partijen elkaar zullen vinden en dat het voorstel van b. en w. de vereiste meerderheid krijgt.

Toch is het leuk dat onze vroede vaderen zich zoveel gelegen laten liggen aan de dieren. Alhoewel er vooriopig nog niet zo heel veel van de desbetreffende plannen op dit gebied is tercht gekomen, mag de intentie om de problemen van de recreatie in onze badplaats in de dierenwereld op te lossen hoopvol genoemd worden.

En altijd hebben we hier met dieren te doen gehad. Daar waren eerst — en dat is al weer wat jaartjes geleden — de honden van Zandvoort. Ze dreigden een plaag te worden, maar sedert het gemeentebestuur de bewegingen van deze huisdieren min of meer gereglementeerd heeft, doen zij ons geen overlast meer aan. U ziet het dagelijks: er loopt geen hond meer los over straat, er komen geen honden aan het strand en bij de verontreiniging van straten en pleinen is geen hond betrokken. Natuurlijk, er zijn hier en daar nog wel eens wat uitschietertjes te signaleren, maar wie daar op let is echt wel de kniesoor, die we hier niet moeten hebben.

Ik blijf met Momus van mening dat er thans aanleiding is voor de katten van Zandvoort een avondklok in te stellen. Dit schijnt nodig te zijn omdat ik heb horen laten vertellen dat enorm veel ingezetenen van onze gemeente in hun noodzakelijke nachtrust worden gestoord door de nachtelijke aktiviteiten van deze lieve diertjes. Nu is het wel een hachelijke onderneming het liefdeleven van katten — dat zich veel al van de late avond tot de vroege morgen voltrekt — in menswaardige banen te leiden, maar onze gemeentebestuurders hebben veelal blijk gegeven van een goed inzicht en een grote vindingrijkheid als het er op aan kwam, dat ik ook hier de toekomst met hoopvolle belangstelling tegemoet zie.

Over de plannen van een zes-aquarium kan ik kort zijn. De vis wordt nu eenmaal duur betaald en op garnalen in een aquarium ben je eigenlijk wat gauw uitgekeken.

Dan heeft Zandvoort in het verleden (je hoort er niet zo veel meer van) nogal wat te doen gehad met aardappelaaltjes en coloradokevers.

Van betekenis voor het openbare leven zijn deze dieren niet meer, maar voor de volledigheid wil ik ze toch noemen. En dan ga ik wel stilzwijgend voorbij aan de konijnen, de hazen, de fazanten, de scholeksters, de zeemeeuwen en de zandvlooien.

Als de tekenen niet bedriegen, is er een goede kans dat we volgend jaar een Flippervijver bij Bouwes-Palace hebben. In het buitenlands heet dat een „dolfinarium". Niet op de lange baan schuiven, mensen! Dolfijnen zijn leuk. Het vinden van een goede dompteur zal echter wel op enige moeilijkheden stuiten.

En nu dan die heerlijke plannen voor een kinderboerderij.

Zeker, het college stelt terecht dat we hier nog niet veel leuke dingen hebben als het weer ons in de steek laat. Dan zijn koetjes en kalfjes, varkentjes en schaapjes een gezellige afleiding voor jong en oud. Maar het weer is nogal eens van streek in onze contreien en de toeloop naar de badplaats is desondanks vrij groot.

Een kinderboerderij is bijzonder aantrekkelijk, maar gezien de verhouding in den hedendaagse kust-recreatie, zou een Regionaal Dierenpark op z'n plaats zijn.

En als we daar dan eens het terrein van het circuit voor namen? BARTJE

P.S. U hebt wel gemerkt vrienden, dat ik de varkens van Zandvoort buiten deze beschouwing heb gelaten. Dat heb ik met opzet gedaan. Er *zijn* al zoveel misverstanden in de wereld. B.

U wenst 1e klas verzorging

NORMALE PRIJZEN
GEZELLIGHEID en SFEER
ELK WEEKEND DANSEN?

Kom dan naar

Hotel, Café-Restaurant „DELICIA"

W. SCHOO — KERKSTRAAT 33 — TELEFOON 2359

Café
OOMSTEE

Eigenaar:
H. B. M. BAARS

Gezelligheid
en steer

Telefoon (02507) 2263
ZEESTRAAT 62
Zandvoort - Holland

U slaagt bij 't Interieur

Stationsplein

Maar met meer dan uit de foto blijkt. Om dit te zien en te beleven nodigen wij u uit tot een vrijblijvend bezoek aan onze toonkamers.

MAAK EENS EEN PROEFRIT IN EEN NSU-AUTO

U zuit versteld staan, want.....
Als u geen auto per meter of per kilogram koopt;
als u prijs stelt op een degelijke en veilige auto;
als er ruimte, licht en modern comfort verlangd wordt;
als het vooral ook een zeer stabiele, wegvaste auto moet zijn;
Als u een auto wenst die door kenners een technisch juweel genoemd wordt en bovendien zuinig met d u r e benzine omgaat;
TEL DAN UW GELD UIT VOOR EEN VAN DIE FANTASTISCHE NSU AUTO'S!
Voor nadere inlichtingen, adviezen naar:
AUTOBEDRIJF
JAC. VERSTEEGE & ZONEN
PAKVELDSTRAAT 21, TELEFOON 2345
Wij zijn NSU-specialist en kunnen daarom speciaal-service verlenen.

De beste brommer of fiets koopt u altijd bij
VERSTEEGE
HALTESTRAAT 18 — TELEFOON 4499.

Want wij kunnen elk merk leveren en wij zijn dealer van de populairste merken o.a. Mobylette, Peugeot, Honda, Batavus, Sparta, Puch, Kreidler, Zündapp brommers en Union, Juncker, Magneet, Fongers rijwielen.

GROTE SORTERING VOUWFIETSEN

Wilt u iets meer weten, breng dan eens, voor een deskundig advies, een bezoek aan onze winkel.

van H uystee wijnhandel
Zandvoorselaan 373, Bentveld-Aerdenhout
Telefoon: 41368

Erkend en aanbevolen
NIC
Nederlands Instituut voor Consumenten-voorlichting

U komt er langs, wanneer u van de stad naar huis rijdt,
en u kunt er zo gemakkelijk parkeren!

Dranken uit méér dan 30 landen

Verse groente
en
heerlijk fruit

koopt u altijd bij

P. N. ter Wolbeek

BILDERDIJKSTRAAT 30, TELEFOON 3228

U wilt tuinieren?

U heeft ZWARTE GROND
GRASZODEN
MEST
GRINT
SCHELPEN
enz. nodig?

Komt dan eerst even langs bij
TOM LOOS
VAN LENNEPWEG 38, TELEFOON 4996

Velen weten het reeds
en komen steeds
op een hol
naar Banketbakkerij R. v.d. Werff
op de Tol

Smederij Gansner
WERKPLAATS: SCHELPENPLEIN 12
Telefoon 2518, 2612, 5068

Gas-, olie- en kolenhaarden

Faber, Beckers, Bocal, E. M. Jaarsma, Etna, Dru, Nobel, Pelgrim, Peeters
Alle GERENOMMEERDE MERKEN
WASAUTOMATEN - FORNUIZEN

Vakkundige aanleg en plaatsing.

Hotel-Café-Restaurant
De Sonnehoeck
Dr. Smitstraat 5, tel. (02507) 2912
Zandvoort aan Zee

Gelegenheid voor vergaderingen en recepties
★
Verzorgde Diners
★
Matige prijzen

MASSALE INKOOP

is het geheim van onze concurrerende verkoop. Onze slagerij is geen fabriek maar een fijne keuken.

Friese slagerij
Kleine Krocht 1 - Zandvoort

ZIE ONZE RAAMBILJETTEN
in onze dagelijks verzorgde vitrine

Voor uurwerken
Gouden en zilveren sieraden
Geschenken

Uw adres:
H. Lansdorp
KERKSTRAAT 33, TELEFOON 2359

UW SCHOENEN SNEL KLAAR!

bij schoenreparatiebedrijf
BARKMEIJER
TOLWEG 24
Onder rijkstoezicht gediplomeerd

HAKKEN
desgewenst klaar
terwijl u wacht!
Verkoop alle bij-artikelen
★
Wie onze foto en advertentie inlevert krijgt op zolen en/of hakken
10 procent korting
Telefoon 3815

LA MAISON DU VIN ET DU FROMAGE
„Ton van der Voort" is onbetwist
Uw delicatessen specialist
Haltestraat 36 - Tel. 2215 - Zandvoort
FRANSE LANDWIJN, ROOD, WIT, ROSE
per literfles ƒ 2,50

Wijnhandel
Van Deursen
Voor alle
DRANKEN
KERKSTRAAT 12a
Telefoon 2532
(Wij bezorgen thuis)

1

2

3

4

5

6

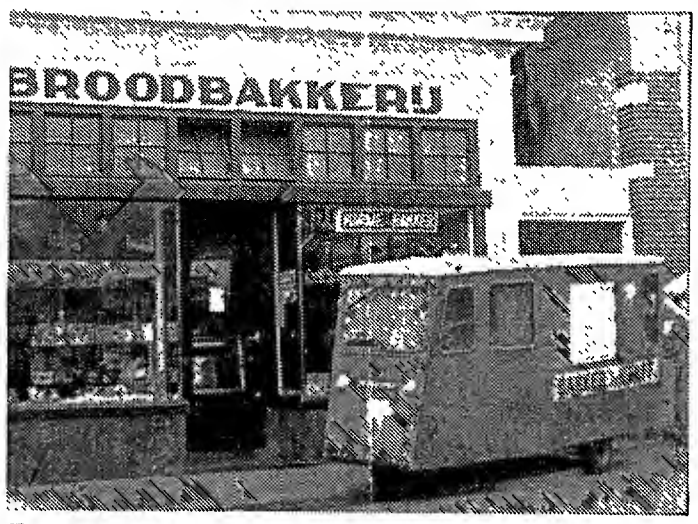

7

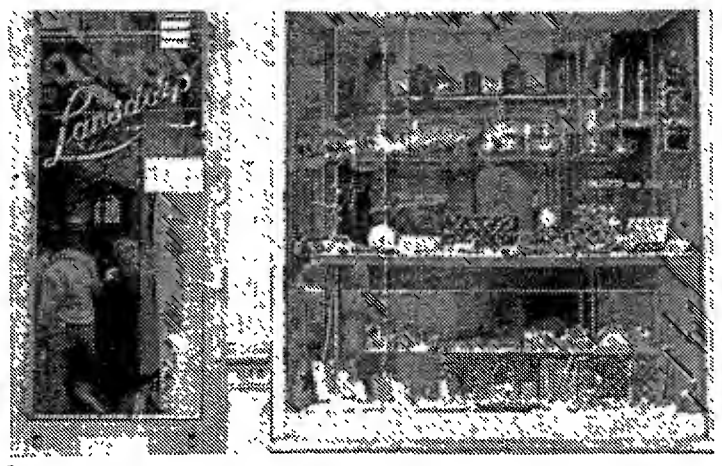

8

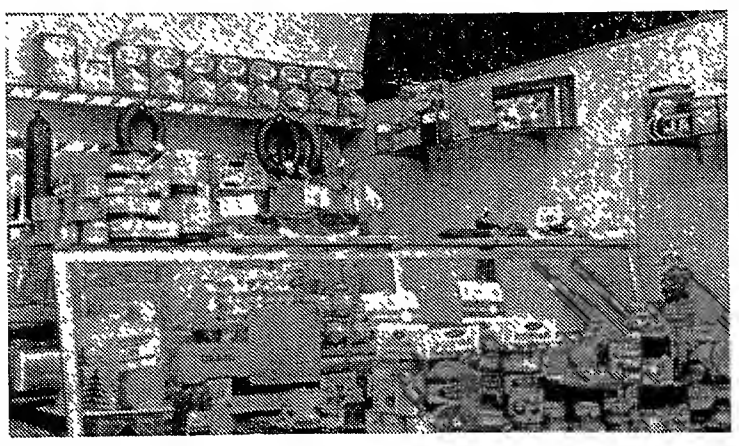

9

10

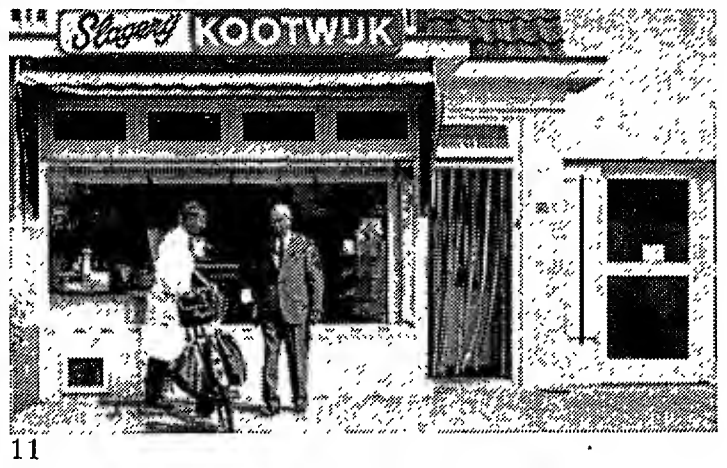

11

12

13

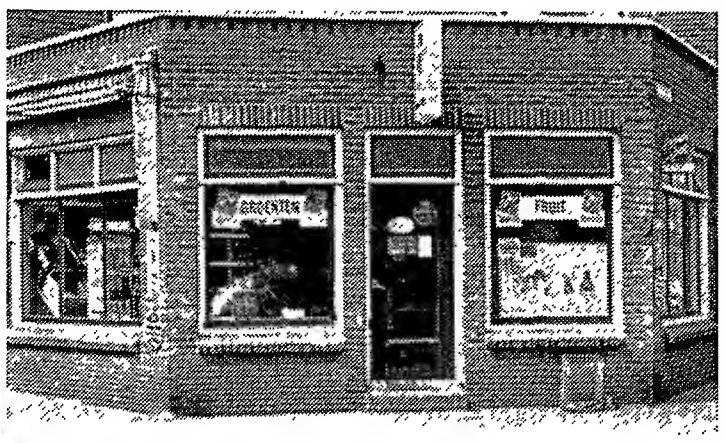

14

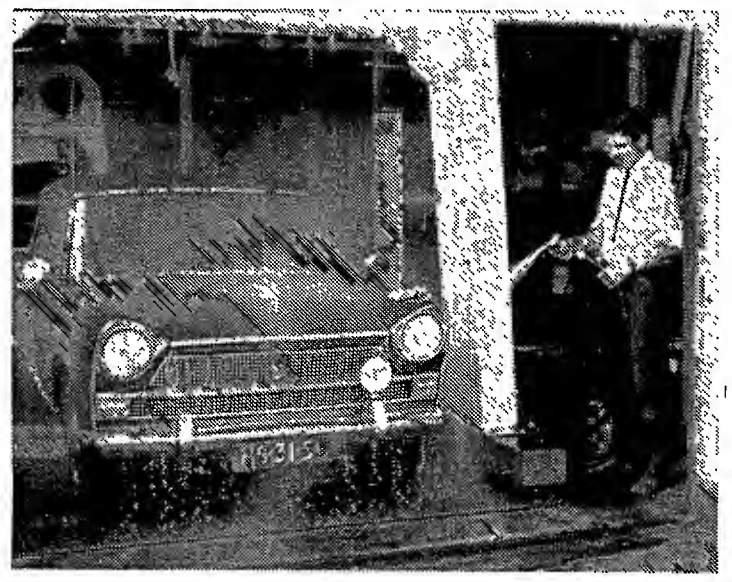

15

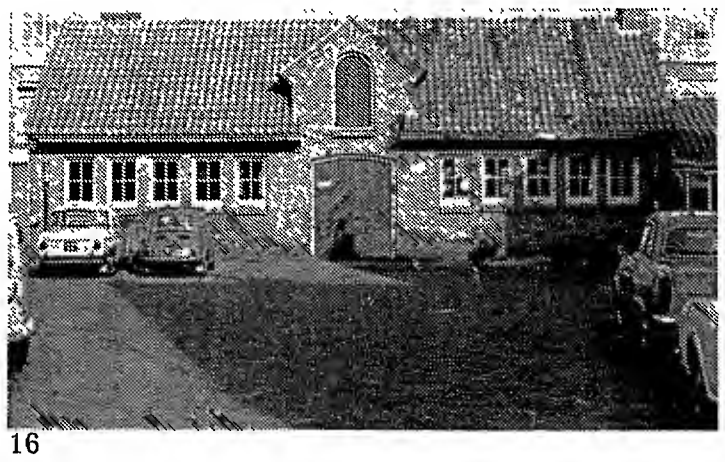

16

Abonneert U op de Zandvoortse Courant

GEMEENTEARCHIEF
FOTOZOEKPRIJSVRAAG

15.000 ongevallen per jaar minder

wanneer automobilisten met een bloedalcoholgehalte hoger dan 0,8% uit het verkeer worden geweerd

Het uit het verkeer weren van automobilisten, die een bloedalcoholgehalte hebben dat hoger is dan 0,8 pct., zou volgens buitenlandse onderzoekingen resulteren in ten minste 6 pct. minder ongevallen en ten minste 12 pct minder ongevallen met dodelijke afloop.
Voor Nederland zou dit kunnen betekenen: ten minste 15.000 ongevallen per jaar minder, waarbij inbegrepen ten minste 300 ongevallen met dodelijke afloop.

Deze conclusies staan in het zojuist verschenen rapport Alcohol en verkeersveiligheid van de Stichting Wetenschappelijk Onderzoek Verkeersveiligheid. Het rapport is samengesteld door drs. D. J. Griep en mevr. ir. M. Koops - Boers.

Enkele andere conclusies luiden: 1. In Amerika blijkt het bloedalcoholgehalte, waarboven de kans op een ongeval statistisch aantoonbaar groter is dan die bij nuchtere toestand, bij 0,8 pct. te liggen. Er zijn dan geen redenen om aan te nemen dat deze grens voor Nederland niet zou gelden.

In IJsland, Zweden en Joegoslavië is men strafbaar als men deelneemt aan het verkeer met een bloedalcoholgehalte hoger dan 0,5 pct. In Engeland, België en Oostenrijk is dit 0,8 pct. In Nederland ontbreekt een wettelijke regeling; in de praktijk van de rechtspraak hanteert men een grens van 1 tot 1,5 pct.

2. Uit de Nederlandse gerechtelijke statistiek blijkt, dat bij 30 pct. van de bestuurders, die betrokken waren bij alcoholongevallen, sprake is van recidivisme (herhaling van een eerder begaan misdrijf). Het is aannemelijk dat dit percentage nog een onderschatting is van de werkelijkheid.

3. Alcoholongevallen hebben naar verhouding een ernstige afloop. Doeltreffende maatregelen ter vermindering van het aantal alcoholongevallen zouden dus niet alleen het totaal aantal ongevallen doen afnemen, maar vooral ook de ernst van de ongevallen verminderen.

4. Wanneer men er van uitgaat dat een geheel alcoholvrij wegverkeer een wensdroom zal blijven, zal ook gestreefd moeten worden naar het aanpassen van de technische omstandigheden in het verkeer.

Dit betreft voorzieningen ter vermindering van de ernst van ongevallen, zoals het wegnemen van obstakels langs de weg, maar ook preventieve maatregelen, zoals het aanleggen van openbare verlichting en het treffen van algemene verbeteringen van de wegsituatie.

In het verleden, zo wordt in het rapport opgemerkt, werd het probleem „alcohol en verkeersveiligheid" vooral toegeschreven aan een incidenteel en „sociaal" gebruik van alcoholhoudende dranken. Er zijn echter aanwijzingen, dat het aandeel van alcoholisten aan het totaal aantal alcoholongevallen onevenredig groot is.

Zo toonden buitenlandse onderzoekingen aan, dat van de bij alcoholongevallen betrokken personen 6 pct. in behandeling was bij een alcoholkliniek, bij een op basis van de totale bevolking verwacht percentage van 2 pct.

De kans op een ongeval bleek naar verhouding het grootst te zijn na het drinken in de ochtenduren. Vooral het drinken van bier bleek de ongevallenkans te vergroten.

In Amerika en Duitsland wordt sedert enkele jaren gezocht naar een middel dat de alcohol sneller uit het bloed doet verdwijnen. De resultaten zijn tot nu toe teleurstellend. Middelen die enigszins werkzaam waren toonden storende neveneffecten, zoals bijvoorbeeld misselijkheid.

Tot nu toe is, aldus het rapport, weinig of geen effect getoond van acties ter bestrijding van het gebruik van alcohol in het verkeer. Zo kon van een in Engeland omstreeks Kerstmis 1964 gehouden zeer omvangrijke en intensieve schok-actie geen resultaat worden aangetoond in de vorm van een verminderd aantal alcoholongevallen.

Van de in Nederland op meer realistische basis gevoerde actie „Glaasje op, laat je rijden" zal worden getracht het effect in de vorm van een eventueel verminderd aantal alcoholongevallen te bepalen.

WEDVLUCHTEN POSTDUIVEN

Afgelopen zondag nam de postduivenvereniging „Pleines" deel aan een wedvlucht vanaf Soignies. De afstand bedroeg 203 km. Gelost om 13 uur arriveerde de eerste duif om 15.50 uur.

De uitslagen zijn: J. B. Koper 1, 4, 10, 12, 22, 26; P. C. Terol 2; A. Molenaar 3, 7, 11, 24; K. Driehuizen 5, 14, 15, 18,23; C. Kerkman 6; R. Benjamins 8; W. Terol 9, 17; W. Driehulzen 13, 16,19; R. Driehuizen 20. J. Swart 21, 25; C. Visser 27.

Abonneert U op de Zandvoortse Courant

21

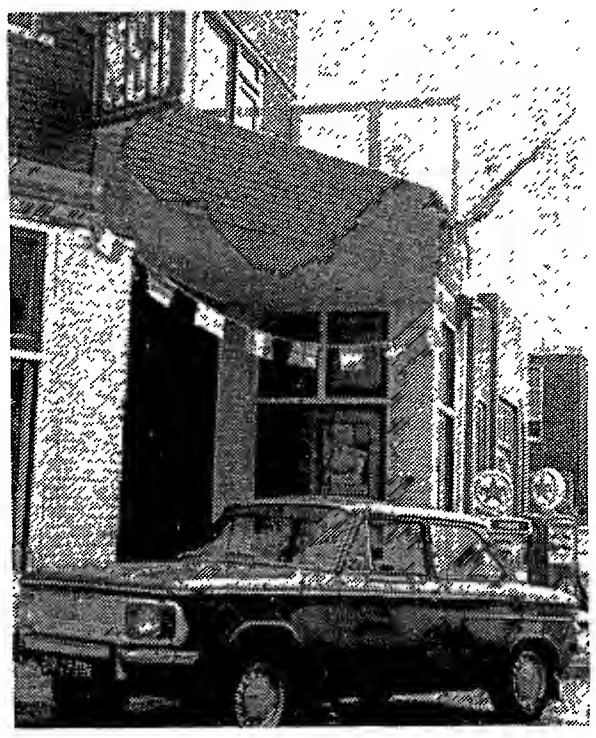
17

22

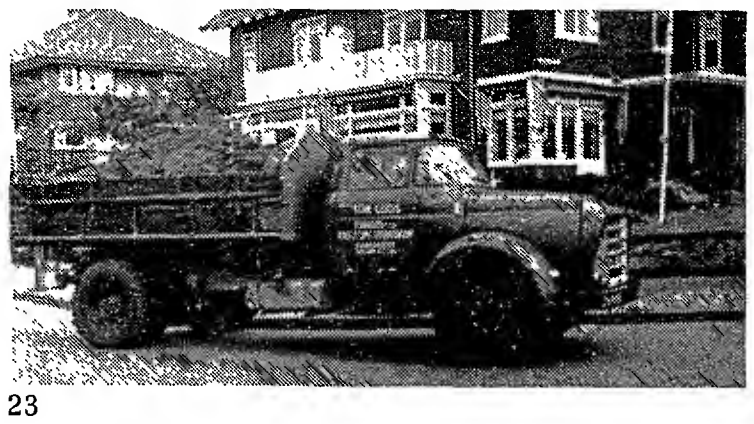
23

18

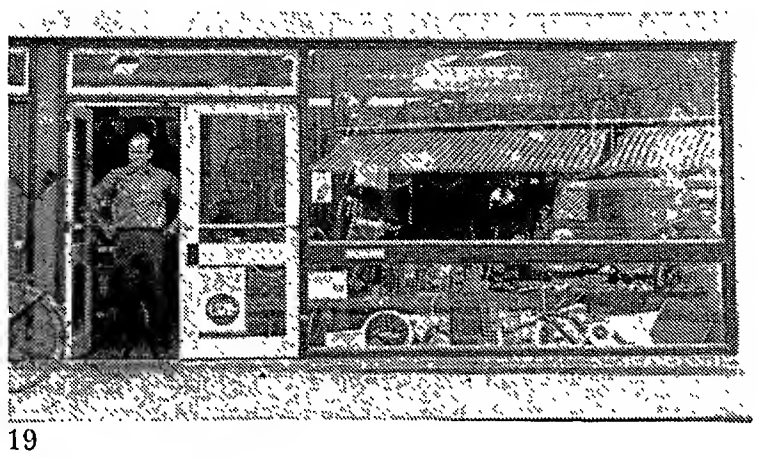
19

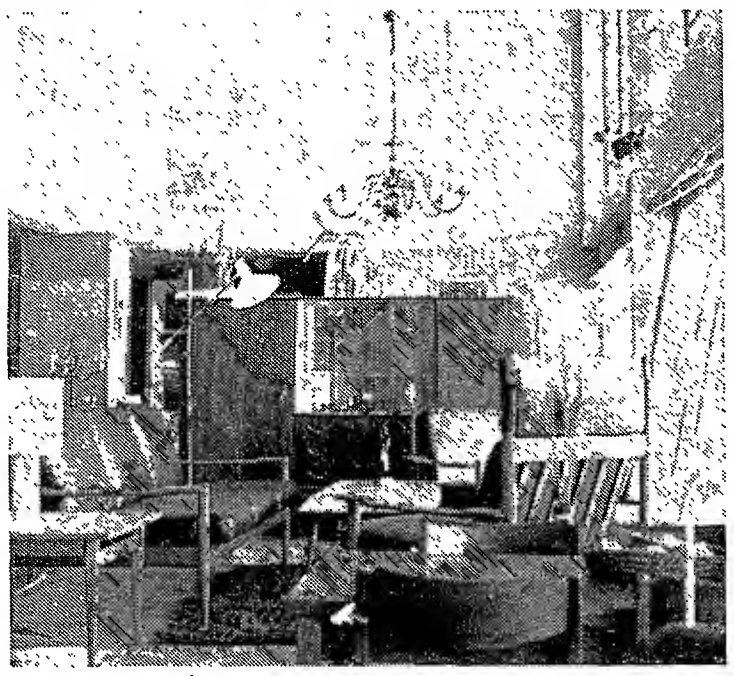
24

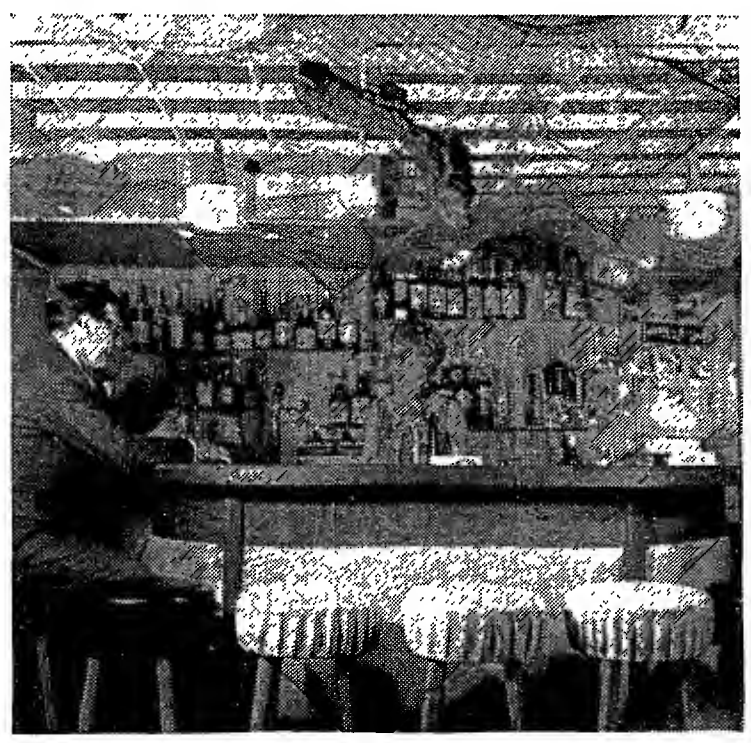
20

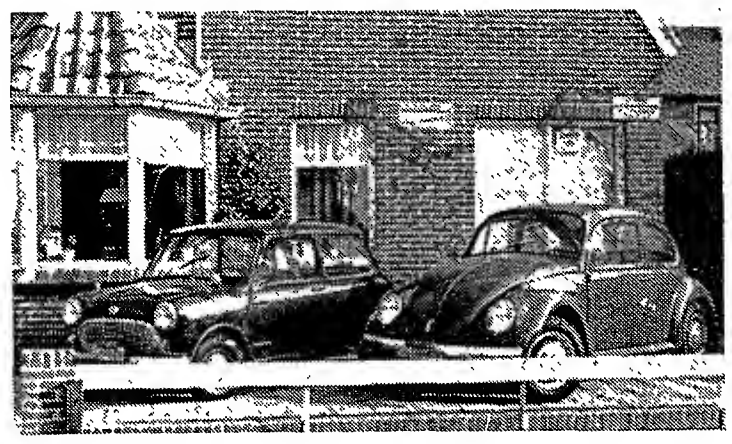
25

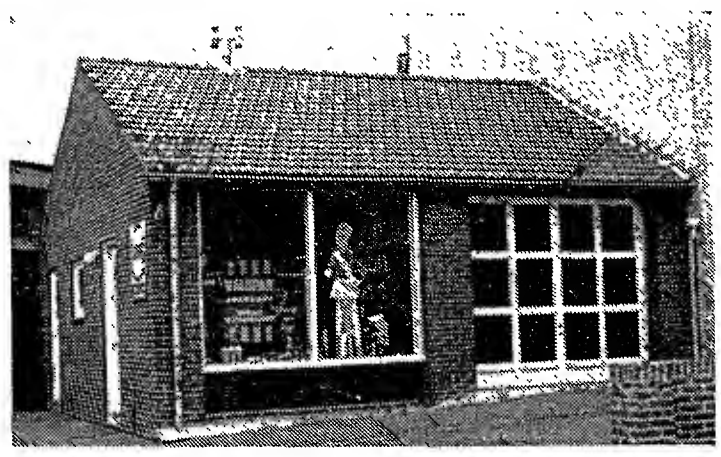
43

Bij ons alles voor uw auto!

Welkom in onze Shell-shop. Stap vrij naar binnen en kijk eens rond. Auto-accessoires, poetsmiddelen, enz. enz. Wij bieden u een uitgebreide keuze in artikelen van de allerbeste kwaliteit tegen voordelige prijzen. En wat belangrijk is: èlke veertien dagen een nieuwe, zéér voordelige aanbieding!

Doorsmeren
Olie verversen
Banden
Accu laden
en -verkoop
zaterdags
tot 13 uur

Servishell
Dagelijks
van 8—17 uur
behalve
Zaterdags

Tune-up
Koplampen stellen
Remservice
Balanceren
Uitlijn-controle

Shell shop
SHELL STATION
„Duinzicht"
Dr. C. A. GERKESTRAAT
ZANDVOORT
Expl. Cl. M. A. SPLINT
Tel. (02507) 3287

Snackbar REST.
HAROCAMO
Een begrip in Zandvoort
ALLES UIT EIGEN SLAGERIJ
KERKSTRAAT 14

Wilt U iets aparts?
KIJK
DAN
EERST
BIJ
Boutique Andora
STRANDWEG 8

Banketbakkerij H. SCHOT
v/h Steenken
Specialiteit Hazelnoottaarten
IETS APARTS!!!
GROTE KROCHT 20b, TELEFOON 2695

WAAR OUDERWETS BROOD
MODERN GEBAKKEN
EN BEZORGD WORDT!
Bakkerij
J. v.d. Werff
Gasthuisplein 3, telefoon 2129

Levensmiddelenbedrijf en delicatessenhandel
Speciale grote sortering
Chinese potten en vazen gember
Voor de liefhebbers:
ECHTE CHINESE THEE
A. BOER
Zandvoortselaan 375, Bentveld
Telefoon (023) 40313

Reparatie van
Perzische tapijten
Erkend en alom bekend
nog steeds op het oude adres:
MARISSTRAAT 48 — ZANDVOORT — Telefoon (02507) 3028

fiat
een wagen
voor elke wens
en welstand
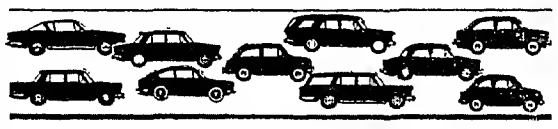
Automobielbedrijf RAAYEN
Parallelweg 34, Zandvoort, tel. (02507) 2391
WASMOBILE-AUTO-SHOP

Stuur tijdig uw oplossing in

Bloemenmagazijn „NOORD"
Levering van alle soorten
BLOEMWERKEN
H. SCHNIEDEWIND-PAAP
Vondellaan hoek Van der Moolenstraat - Telefoon 4320

Levensmiddelenbedrijf **H. J. LEEK**
HELMERSSTRAAT 28, ZANDVOORT
De zaak waar u prettig winkelt
Met een ruime sortering. Ook in
DIEPVRIES
FIJNE VLEESWAREN
en FRUIT
Dagelijks vers brood
Uw leverancier voor ijstaarten
Ruime parkeergelegenheid
U belt nr. 4936
en wij bezorgen uw order

E. DE BOER
De speciaalzaak van Zandvoort voor herenconfectie en herenmode
Wij brengen u een grote sortering

COSTUUMS	PUL POLO'S
SPORTCOLBERTS	KOLTRUIEN
BLAZERS	SPORTHEMDEN
PANTALONS	LOAFERS
REGENJASSEN	KHAKI PANTALONS
JACKS	SPIJKERBROEKEN
OVERHEMDEN	DASSEN
PULLOVERS	SOKKEN

E. de Boer
SPECIAALZAAK VOOR HERENMODE en HERENKLEDING
KERKSTR.20 • TEL:3136

Zelfbediening „DE PIJL"
100 gram schouderham 45 ct
bij inlevering van de foto
ZEESTRAAT 30 — ZANDVOORT — TELEFOON 3386

Modelslagerij Th. Kootwijk
Zandvoortselaan 343, tel. (023) 40838, Bentveld
UW SPECIAAL ADRES
voor
Leverworst en gekookte worst

Hollands-Indisch Restaurant
„Roemah Bali"
Vlees uit eigen slagerij hans Gaus

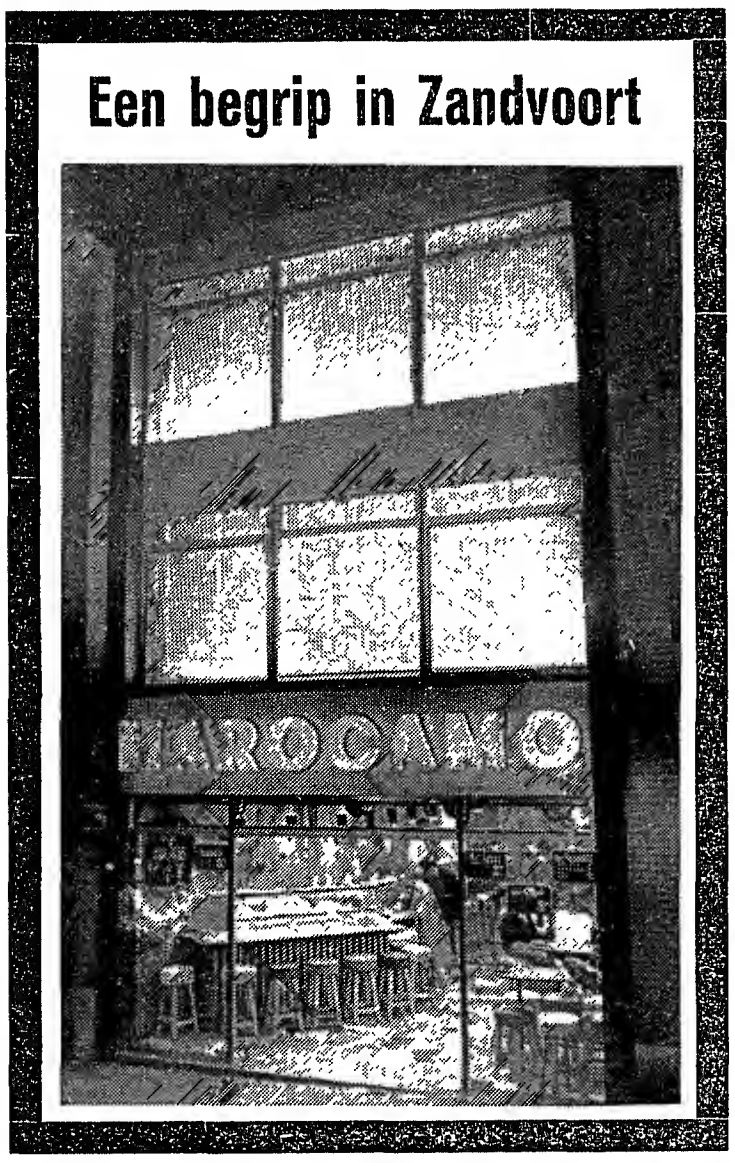

26

30

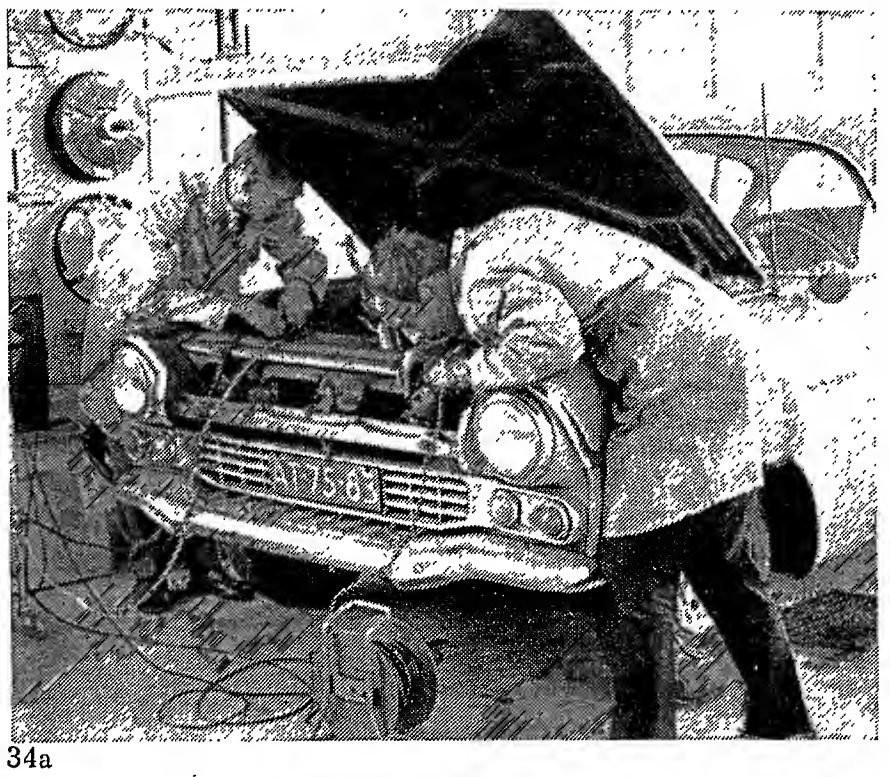

34a

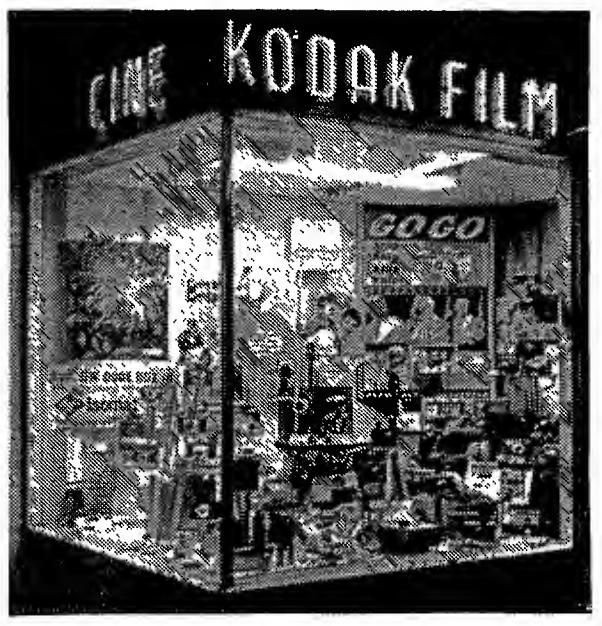

31

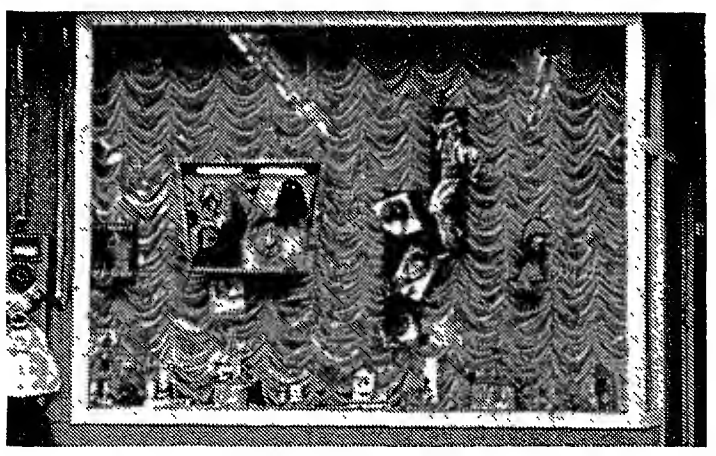

35

27

STUUR TIJDIG
UW OPLOSSING IN

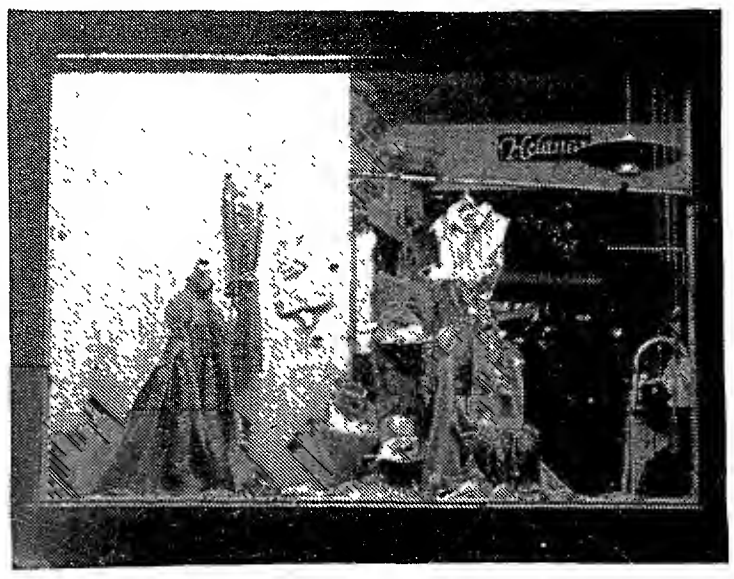

36

28

32

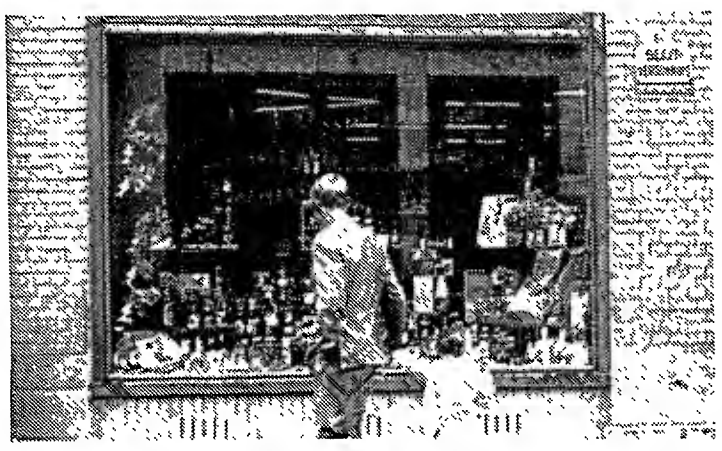

37

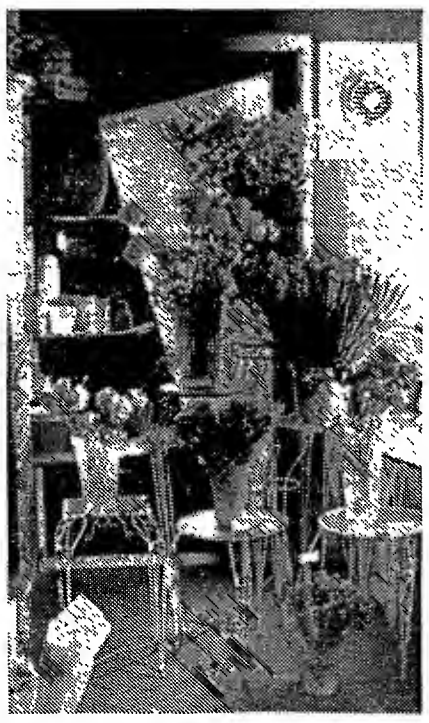

29

33

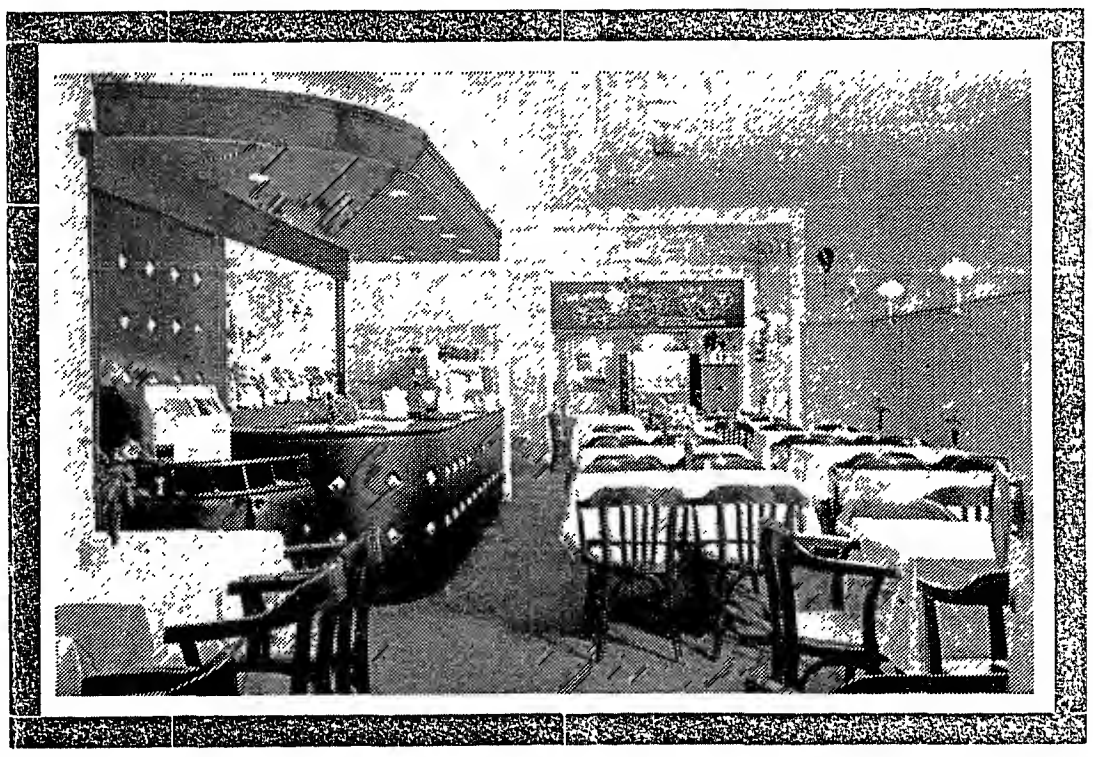

38

34 b

39

40

41

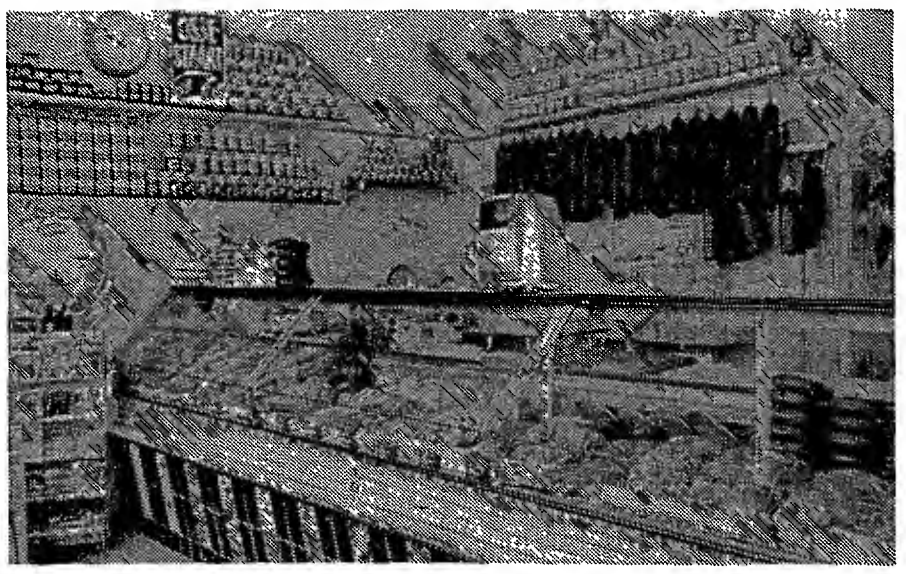

42

Haute Coiffure
van Dam
KERKSTRAAT 1a
Lid Section d'Ars de Pays Bas

STENDHAL
MAQUILLAGE - BEAUTÉ - SOINS
25, Rue Royale Paris

Voor een volledige huidverzorging
Parfumerie
vanDam
HALTESTRAAT 53

Depositaire: Lancôme
Ellen Betrix
Dr. v.d. Hoog
Inka

Van koud
naar warm met:

GULF OLIE
Gulf
FLAME
VAN THEO DE BOER

Huis - Haardbrandolie

Burg. Engelbertstraat 22 - Zandvoort
Tel. 02506-4646 Haarlem, 023-54989-10586

Met Vakantie?
Dan eerst naar
FOTO BAKELS

AGFA RAPID'S vanaf ..... ƒ 25,—
AGFA VOL-AUTOMATISCH, nu ..... ƒ 79,50
KODAK INSTAMATIC vanaf ..... ƒ 28,—
SUPER 8 FILMCAMERA vanaf ..... ƒ 148,—
EUMIG — MINOLTA — AGFA — KODAK

Grote sortering: FOTO TASSEN
KLEURENFILMS
STATIEVEN
enz.

MELPRODUKTEN
VEILIGE PRODUKTEN
Vraagt uw leverancier
„SIERKAN" PRODUCTEN"
Onovertroffen in smaak
en kwaliteit

SIERKAN'S ROOMIJSTAARTEN, 'n delikatesse

Bezoek ook onze
MILKBAR
KERKPLEIN 1

„DE SIERKAN"
n.v. Haarlemse Melkinrichting
Zijlweg 2-8, tel. (023) 22127
Zandvoort, Kerkplein 1, tel. (02507) 2317

Voor al uw
IJZERWAREN
GEREEDSCHAPPEN
TUINARTIKELEN
RASTERWERK
DAKBEDEKKINGEN
AF- en AANVOERLEIDINGEN
enz. enz.

IJzerhandel
ZANDVOORT
Swaluëstraat 9

HOTEL-CAFÉ-RESTAURANT
ANNEX BAR
„Van Houten"
Zeestraat 29, Zandvoort
Telefoon (02507) 2781

Restaurant het gehele jaar geopend
van 11 uur voormiddags tot 1 uur 's nachts
Tevens in de wintermaanden
gelegenheid tot biljarten
Dir.: F. J. E. VAN HOUTEN Jr.
Geen nevenbedrijven

Voor betere kwaliteit
RUNDVLEES
VARKENSVLEES
KALFSVLEES
LAMSVLEES
PAARDEVLEES

EN onze FIJNE VLEESWAREN
en NOG lagere prijzen.

Natuurlijk
SCHIPPER'S
MODELSLAGERIJEN
HALTESTRAAT 30, tel. 2175, Zandvoort

Smederij
G. LOOS
GASTHUISPLEIN 6
Telefoon 3928

Levering en onderhoud van
gas-, olie- en kolenhaarden

BEDDENSPECIAALZAAK
Kemper
HALTESTRAAT 21 - TEL. 2119
Voor alles op het gebied van de slaapkamer

Polyethermatrassen, Binnenveringmatrassen, Wollen dekens, Ledikanten, Divanbedden, Bankbedden, Dubbeldivanbedden, Stapelbedden, Kaptafels, Slaapkamerkleedjes, Lakens en Slopen.

ZANDVOORTSE COURANT

voor ZANDVOORT, BENTVELD en AERDENHOUT

UITGEVER: IJS DE JONG, GERTENBACHS DRUKKERIJ, ACHTERWEG 1, TELEFOON 2135

Redactie en adm.: Achterweg 1
Advertentieprijs 15 ct p. mm [illegible]
Abonnementsprijs f 8 [illegible] per [illegible]
per post f 9, [illegible] buitenland f 10, [illegible]
losse exempl. [illegible] 10 cent
Giro 52 33 11 t.n.v. IJs de Jong
Postbus 23 tel. 2135.

Bouw van bejaardentehuis aan zijden draad!

Afbraak woonhuizen Gerkestraat afgewezen

na besluit werd discussie tot ver na het middernachtelijk uur voortgezet

De raadsvergadering van afgelopen dinsdag heeft een bijzonder merkwaardig en stormachtig verloop gehad. Nadat de vroeden om half twaalf met 8—7 het college-voorstel tot „Partiële herziening J 8 van het bestemmingsplan Zandvoort-Dorp" hadden verworpen, werden de sluizen der welsprekendheid opnieuw opengezet en volgde een discussie die tot ver na het middernachtelijk uur duurde.

Aanleiding tot de stortvloed van woorden, argumenten en moties was het verwijt van de voorzitter aan het adres van de raad, dat door deze beslissing van de afgevaardigden de bouw van het bejaardentehuis aan de Lijsterstraat op losse schroeven was komen te staan. De heer Janssens (bp) nam dit niet. De oorzaak lag niet bij de raad, aldus dit raadslid, maar bij het college van G.S. dat t.a.v. de toekomstige stedebouwkundige structuur rond het bejaardentehuis vérgaande wensen koestert.

Na de heer Janssens was het hek van de dam en kwamen de tongen los. Toen men na anderhalf uur praten nog even ver bleek dan het punt van uitgang, stelde de voorzitter lakoniek voor het volgende agendapunt in behandeling te nemen...... Het was toen klokslag één uur.

De discussie rond genoemd voorstel, waarover wij u in de krant van j.l. dinsdag uitvoerig informeerden, werd geopend door de heer DUKKERS (kvp) die het een wat gecompliceerde zaak vond Als men dit eens terugbracht tot eenvoudige proporties, dan zou spr. willen stellen dat op 29 maart 1966 een besluit is genomen het bejaardentehuis te bouwen, waarop op 21 maart 1967 goedkeuring van Ged. Staten volgde. Welnu, aldus spr.: „Bouw het bejaardentehuis". En hij liet er onmiddellijk op volgen dat hij tegen de afbraak van woningen voor dit doel was.

De heer WELS (bp) wilde het voorstel aanhouden, omdat er volgens hem nog moest worden gepraat met de bezwaarden tegen dit plan. De onteigening en afbraak van de desbetreffende woningen kon wel eens op één miljoen komen te staan en dat achtte spr. erg veel!

De heer FLIERINGA (gr.b.) maakte bezwaar tegen de afbraak van goede huizen — z.g. doorstroom-woningen nog wel — Er leek spr. niets anders op te zitten. Of bouwen op die plaats mét de onaangename consequenties, óf een bejaardentehuis op een andere plaats bouwen.

De heer JANSSENS (bp) vond het onjuist dat de bouw van een bejaardentehuis gekoppeld werd aan een structuurplan, dat tijd en geld vergt. Hij was het volkomen eens met de heer Dukkers. Wat gaat dit bejaardentehuis per bed wel niet kosten, als 't zo moet gaan? Een en ander achtte hij een drama te worden voor de bejaarden.

De heer GOSEN (pr.chr.) had bezwaren tegen enkele punten in het voorstel, o.a. de „doorbraak" van de Lijsterstraat naar de Koninginneweg, waarvoor vijf panden moeten worden afgebroken. Bovendien ontstaan er dan twee gevaarlijke wegkruisingen: Gerkestraat en Haarlemmerstraat.

Verder achtte spreker de zienswijze van Ged. Staten, die maar aandringen op sloping van woningen, onjuist. Wat wil Ged. Staten eigenlijk? vroeg spr. zich af, die nog meer bedenkingen tegen dit voorstel koesterde, ook t.a.v. het ontbreken van een kostenbegroting. Hij noemde dit voorstel een stuk „grootheidswaanzin" van Ir. Nix!

Het wordt tijd dat wij naar meer normale proporties terugkeren.

De heer KOK (azb) was natuurlijk blij met het bejaardentehuis, zoals hij zeide, maar dat dit gepaard ging met een rigoreuze afbraak van goede panden, achtte hij onaanvaardbaar. „Nu zou ik dus tegen dit plan moeten zijn!" besloot spr.

VOORZITTER, de mening van het college vertolkend, zei o.m. dat het college eveneens sterk gekant is tegen de afbraak van woningen aan de Bredrodestraat. Hij bepleitte aanneming van dit voorstel en merkte hierbij op dat uitstel van de bouw van hét bejaardentehuis een langdurige vertraging zal opleveren, waarmee de bejaarden niet gediend zijn.

De beide wethouders droegen ook hun steentje bij en trachtten de Raad te overtuigen dat dit alles niet anders kon worden gerealiseerd. Het bejaardentehuis biedt ruimte aan 120 personen. Aangezien er ook sprake is van een bejaardenprobleem, achtte het college dit een voldoende compensatie voor de af te breken woningen.

De heer DUKKERS meende dat men heus niet zo naar de ogen van Ged. Staten behoeft te kijken. Als deze heren boos zijn, nou dan moet dat maar, zei spr., die het een onverteerbare kwestie vond, dat in een raadsvoorstel van drie en een half uur geleden het college de verlenging van de ontruimingstermijn van een onverklaarbare woning verdedigde. Toen puntje bij paaltje kwam en over het voorstel gestemd moest worden, bleken 8 leden tegen en maar 7 voor te zijn, zodat het hele stuk niet doorging. (Tegen waren de heren: Petrovitch, Wels, v.d. Werff, Janssens, Kuypers Wentinck en Gosen). De hr Flieringa mocht niet meestemmen omdat hij belanghebbende is.

Dat was half twaalf.

VOORZITTER constateerde dat het voorstel was verworpen en gaf van zijn verbaasde ontstemming duidelijk blijk. „Mijne heren", aldus de voorzitter, „U maakt het bijzonder moeilijk voor het college om het vertrouwen dat Ged. Staten in uw raad moet hebben, waar te maken." Even viel er een stilte, die kort daarop werd verbroken door de hr JANSSENS, die opmerkte dat Ged. Staten dan ook duidelijke taal dient te spreken. „Wij worden met de rug tegen de muur gezet door Ged. Staten", aldus spr.

De beide wethouders mengden zich in het gesprek en zeiden beiden dat zij de houding van de raad diep betreurden. Nu komt er geen bejaardentehuis.

De heer DUKKERS (kvp) bestreed deze mening en bracht in herinnering dat de Raad wel degelijk tot de bouw van een bejaardentehuis had besloten.

De heer GOSEN zei: De gemeenteraad wil wel bouwen, maar geen vijf woningen afbreken. Hij diende een motie in, waarin ongeveer naar voren werd gebracht dat de Raad de bouw van een bejaardentehuis urgent acht, maar dat de heersende woningnood evenzeer tot behoud van het woningbezit noopt, zodat de Raad de afbraak van vijf woningen verwerpt.

Deze motie werd verworpen met 7-9.

Voordat er nog iemand kans kreeg met een motie te komen, wierp VOORZITTER in het midden dat het geen enkele zin heeft voor het college om straks eventueel met hetzelfde voorstel te komen.

De heer ZOET diende vervolgens een motie in, waarbij de Raad verzocht de besprekingen over dit voorstel weer te openen. Ook deze motie kreeg geen voet aan de grond.

Toen werd er weer door gepraat en overlegd, waarbij Ged. Staten het zwaar te verduren kreeg. B. en w. betoogden dat de kans om de bouw van het bejaardentehuis volgens de woningwet gedaan te krijgen, nu wel als verkeken moest worden beschouwd. Raadsleden toonden zich verontwaardigd en spijtig, al naar gelang het inzicht en de toestand werd min of meer onoverzichtelijk, omdat niemand van de collegetafel had gezegd dat, wat nu gebeurde, eigenlijk niet kon!

Enfin, het woord viel later wel en men gaf er de draai aan dat dit wel zo belangrijk was, dat een gang van zaken als deze (hoe vreemd op zichzelf ook) door de omstandigheden gerechtvaardigd was.

De heer JANSSENS achtte toen de tijd rijp voor de derde motie in successie. Deze kwam er op neer dat de Raad de duidelijk uitgesproken mening van Ged. Staten wilde vernemen omtrent de door dit college „opgedrongen" sloping van woningen, o.a. die van de Brederodestraat. Voor dat hier over gestemd kon worden, kwamen er al weer andere meningen, zienswijzen en opvattingen naar voren.

VOORZITTER opperde dat de Raad, onder intrekking van het zojuist gevallen besluit, opnieuw over het voorstel kon stemmen

Dat vond men ook niets, want, zo zei iemand, dan zou dat wel met ieder voorstel, waarover gestemd werdt, kunnen gebeuren!

Inmiddels was WETH. KERKMAN hier en daar eens z'n licht gaan opsteken. Er moest een afschrift van een brief van b. en w. aan Ged. Staten op de proppen komen. Het was niet duidelijk wat deze brief nog kon veranderen aan het eenmaal gevallen raadsbesluit, maar Voorzitter vond de kwestie belangrijk genoeg om de vergadering een minuut of tien te schorsen teneinde de brief te laten komen.

Toen de brief gevonden en de vergadering heropend was, las voorzitter onder ademloze aandacht van de aanwezigen de inhoud voor. Het bleek dat b. en w. zich op het standpunt hadden gesteld dat afbraak van woningen aan de Brederodestraat voor dit college als onaanvaardbaar moest worden beschouwd.

VOORZITTER vervolgde dat het antwoord op deze brief slechts had kunnen zijn een aanvaarden van het onderhavige voorstel. Het heeft dus geen zin het antwoord van Ged. Staten af te wachten, want het standpunt van het college is duidelijk: alleen afbraak van de huizen aan de Dr. Gerkestraat.

De heer v.d. Moolen wilde toen voor de afwisseling een motie indienen om de Raad opnieuw tot stemming te bewegen. Maar de heer JANSSENS wierp op dat zijn motie nog niet eens in stemming was gebracht. Deze zou dat ook niet ten deel vallen. Voorzitter betoogde dat het enige antwoord op de brief van het college aan Ged. Staten zou kunnen zijn: het voorstel aannemen!

Wethouder Lindeman: „Ik snap het niet ."

WETH. LINDEMAN riep op dat ogenblik boos uit dat hij er helemaal niets meer van snapte. Ook b. en w. wijzen de suggestie van afbraak van de woningen in de Brederodestraat van de hand. Wat wil [illegible] nog meer?!

Na [illegible] van [illegible] aanwezigen kondigde de heer JANSSENS aan dat hij zijn motie zou intrekken, want hij wilde niet dat er twijfel zou bestaan over de vraag of de Raad het college van b. en w. vertrouwde. Daar gaat het helemaal niet om

Hr. v.d. WERFF: „Waar stemmen we nu over? Er is een raadsbesluit gevallen Dan is voor mij de keus af!"

Toch kreeg de heer v.d. MOOLEN gelegenheid zijn motie in te dienen. Deze behelsde niets meer en niets minder dan de zaak opnieuw in stemming te doen brengen, hetgeen hem dicht in de buurt van de Voorzitter bracht.

„Nee", zei de Raad, „hoeft niet!" Deze vierde motie werd met 7-9 verworpen.

Daarna viel het scherm definitief over de meest wonderlijkste discussie die ooit in een raadzaal gehouden is. Het was één uur in de morgen.

AUTO HUREN

f 5,- per dag

Borg en risico vanaf f 50,—
Bestel tijdig!
Onze wagens zijn All Risk verzekerd

DE SCHELP Telefoon 4781

IMPASSE

Misschien [illegible] een [illegible], toen Zandvoort [illegible] op het pad der [illegible] [illegible] [illegible] [illegible] [illegible] Alle [illegible] [illegible] te [illegible] [illegible] dat dit de juiste [illegible] [illegible] voorstel te behandelen.

Dinsdagavond kon men het beleven dat de Zandvoortse [illegible] [illegible] [illegible] [illegible] [illegible] [illegible] [illegible] [illegible] voorstel van b. en w. [illegible] [illegible] [illegible] [illegible] [illegible] [illegible] Na [illegible] [illegible] [illegible] [illegible] [illegible] [illegible] [illegible] [illegible] werd aangenomen [illegible] [illegible] medegedeeld. De afgevaardigden gingen nog eens uitvoerig in op het verschil van opvatting tussen het college en het provinciaal bestuur t.a.v. hetgeen er wel of niet in de Gerkestraat en Brederodestraat moest verdwijnen in verband met de bouw van het bejaardentehuis en b. en w. probeerden [illegible] na een abrupte beslissing een [illegible] raadsleden en [illegible] [illegible] met elkaar in [illegible] [illegible] [illegible] een schrijven van G.S. [illegible] moest blijken dat zij het been stijf hielden en niet verder wilden gaan [illegible] de vijf panden aan de [illegible] Vooral de voorzitter, die zei [illegible] van de tegenstanders te kunnen [illegible] gedachten te bewegen en [illegible] genomen beslissing [illegible] [illegible] raadsleden waren [illegible] te gaan [illegible] een [illegible] de ene motie [illegible] de andere werd ingediend, soms gepaard gaande met de mededeling dat er aan de formulering nog wel het een en ander te schaven viel. Een enkele [illegible] [illegible] wel of niet bijgeslagen [illegible] De toes bouwers op de [illegible] [illegible] sloegen het [illegible] verbijsterd gade.

Toen [illegible] college [illegible] [illegible] [illegible] de voorzitter de tijd rijp van het uit-kaarten een eind te maken.

Eén ding is uit het merkwaardig verloop van de discussies wel duidelijk geworden, men is t.a.v. de bouw van het bejaardentehuis in een impasse geraakt. Er is al opgemerkt dat de toekomstige bewoners van het tehuis hiervan de dupe zullen worden, [illegible] op het spel [illegible] de [illegible] van de bejaarden. Voor de raad [illegible] de raad niet alleen — is de afbraak van vijf in goede staat verkerende woonhuizen aan de Gerkestraat een moeilijk te verteren zaak. Bovendien vreest men dat het daarbij niet zal blijven en dat ook de woonhuizen aan de Brederodestraat moeten verdwijnen. Volgens een mededeling van een der raadsleden zou de planologische dienst van de provincie dit laatste uit stedebouwkundig oogpunt onvermijdelijk achten.

Van de noodzaak van de totstandkoming van een nieuw gemeentelijk verzorgingshuis voor de bejaarden is overigens iedereen overtuigd, maar over de condities waaronder dit moet gebeuren koesteren de raad en het college sterk uiteenlopende denkbeelden. B. en w. houden tot op heden vast aan de Lijsterstraat, de raad is echter bereid naar een andere plaats voor het bejaardencentrum om te zien, indien een het plan Lijsterstraat te [illegible] stedebouwkundige en financiële konsekwenties vastzitten.

[illegible] gaat er nu gebeuren? Niemand [illegible] het op dit moment. Maar aangenomen [illegible] worden dat er [illegible] naar een oplossing zal worden gezocht.

Wij hopen dat [illegible] spoedig gevonden zal worden en dan liefst een die zowel van de bewoning van de bejaarden als voor [illegible] van de niet-bejaarden een gelukkige kan worden genoemd.

Kritiek op taktiek

van b. en w. bij verkoop grond voormalig postkantoor

Er was nog een agendapunt, waarover nogal breedvoerig werd gesproken: De bebouwing van de grond, waarop het voormalige postkantoor heeft gestaan. Voor deze plaats hadden zich twee Zandvoortse ingezetenen gemeld, maar tijdens de discussies over dit punt bleek, dat een derde eveneens belangstelling had en van die belangstelling al geruime tijd eerder had blijk geven dan de twee eerstgenoemden. Er was toen enige aanleiding tot diepgaande besprekingen.

Want het voorstel tot verkoop van 320 m2 grond, gelegen aan het Raadhuisplein (voormalige postkantoor) aan de heren C. J. Bruijnzeel en H. B. A. Mulder, tegen f 250,— per m2, had niet zo maar voetstoots de instemming van de leden.

VOORZITTER gaf vooraf een toelichting op dit voorstel, waarbij hij een brief van de heer P. J. Bouwman alhier citeerde. Hierin schrijft betrokkene dat hij reeds in 1955 te kennen heeft gegeven dat hij belangstelling had voor de grond als het postkantoor eens afgebroken zou zijn.

De heer KOK (azb) drong aan op een wijziging van het voorstel om thans alle drie gegadigden er in op te nemen.

De heer DUKKERS (kvp) vond de gevolgde gedragslijn ten opzichte van de heer Bouwman niet juist. Hij had het correcter gevonden indien de heer Bouwman door het College van te voren was ingelicht.

De heer ATTEMA (vvd) was blij dat hier twee Zandvoortse middenstanders mogen bouwen, maar de brief van de heer Bouwman gaf hem aanleiding deze kwestie nader te bestuderen. Daarom voelde hij voor aanhouding van dit voorstel.

Ook de heer JANSSENS (bp) was geschrokken van de „affaire-Bouwman". Wat hem overigens ook nog frappeerde was het bedrag van f 5000,—, dat ieder der twee eerstgenoemde gegadigden aan Touring Zandvoort had aangeboden voor de bouw van een nieuw VVV-kantoor. Dat zou de derde gegadigde ook wel hebben willen doen! Hij vroeg zich af of het niet wenselijk was dit voorstel aan te houden en alle drie een kans te geven.

De heer v.d. MOOLEN (pvda) had liever op deze plaats een Horeca-bedrijf gezien met een aardig terras. Volgens deze spr. hadden beide betrokkenen „de schenking" van f 5000,— aan de gemeente moeten doen.

VOORZITTER antwoordde dat genoemde twee middenstanders met afgeronde voorstellen zijn gekomen, terwijl de heer Bouwman dit niet deed. Een 12 jaar geleden gemaakte opmerking „dat hij hiervoor belangstelling" had, kon niet gelden als een serieus reflecteren, aldus voorzitter De prijs voor de grond, die beide heren (Bruijnzeel en Mulder) boden, kwam „toevallig" overeen met de prijs die b. en w gedacht hadden.

Toen is men met beide genoemden in zee gegaan. Spr. merkte nog op dat het beslist noodzakelijk is dat de apotheek van de heer Mulder een andere (betere) behuizing krijgt. Verbouw van het bestaande pand in de Haltestraat komt niet meer tegemoet aan de eisen, die gesteld worden aan een moderne apotheek. Spr. vond een langer aanhouden van dit voorstel niet wenselijk.

De heer v.d. WERFF (p.chr.) achtte zich geenszins verplicht om alleen de heren Mulder en Bruijnzeel ter wille te zijn. Dit is geen motief vond hij. Als de heer Bouwman in 1955 reeds verzocht heeft voor aankoop van de grond in aanmerking te komen, dan heeft hij net zoveel recht Overigens had ook hij op die plaats liever een café-terras gezien.

De brief van de heer Bouwman „telde" voor weth. KERKMAN niet, want in 1955 was men nog lang niet zelfs maar aan de gedachte aan sloping van het oude postkantoor toe. En dan kwam er voor hem nog dit bij; de heren Mulder en Bouwman hebben ongeveer gelijke bedrijven (apotheek en drogisterij).

En dat die naast elkaar zouden komen te liggen, vond hij minder geslaagd.

De heer FLIERINGA zei nog dat de Inspectie van de Volksgezondheid stringente eisen stelt aan de ligging en de inrichting van apotheken. Hij wilde een dringend beroep doen op de Raad om dit voorstel niet te verschuiven naar een volgende maand maar het thans aan te nemen. Niet omdat het mijnheer Mulder is, maar omdat het moét. Er dient in Zandvoort zo snel mogelijk een modern geoutilleerde apotheek te komen.

De heer ATTEMA (vvd) verzocht evenwel — met gebruikmaking van het recht dat ar. 16 van de G.W. hem geeft — een motie van orde in te mogen dienen om het voorstel te verdagen. Deze motie werd echter met 7 tegen 9 stemmen verworpen

Toen ging men nog even door en werden er allerlei motieven in de strijd over en weer gebracht. De heer KOK meende nog dat het eventueel naast elkaar gelegen zijn van een apotheek en een drogisterij maar aan de beoordeling van de betrokkenen moest worden overgelaten Hoe denken die er over?

De heer JANSSENS bleek goed op de hoogte van de voorgeschiedenis, want hij bestreed de mening van de voorzitter als zou de overeenstemming in prijs op een toeval hebben berust. Dat wisten de gegadigden heus wel, omdat burgemeester van Fenema indertijd al eens een bedrag van f 250,- per m2 heeft genoemd.

Hierna ontstond er nog een discussie tussen dit raadslid en de voorzitter over de vraag of de heer Bouwman te elfder tijd moeten worden

Laatstgenoemde bleef bezwaren houden tegen het passeren van de heer Bouwman en de „schenking" van 2 x f 5000, aan Touring Zandvoort. Dit was volgens spr. onverdedigbaar. Ook de heer FLIERINGA mengde zich nog in de discussie, maar daarna vond voorzitter het welletjes en bracht het voorstel in stemming.

Het werd met 12 tegen 1 stemmen aangenomen. (Tegen: de heren v.d. Werff, Janssens, Kok en Dukkers).

NAAM VOOR SCHOOL

De in aanbouw zijnde 1k lagere school aan de Celsiusstraat in Zandvoort-noord, waarvan de leerlingen van de eerste klas voorlopig onderdak hebben gevonden in een der lokalen van het wijkgebouw van de hervormde gemeente, krijgt de naam „Nicolaasschool".

WATERGETIJDEN

aug.	HW	LW	HW	LW	strand begaanbaar
20	3.37	11.30	16.05	21.00	7.30- 11.00
21	4.18	12.00	16.42		8.00- 11.30
22	1.52	0.30	17.16	12.30	8.30 15.00
23	5.26	1.00	17.17	13.00	9.30 15.30
24	5.57	1.30	18.17	13.30	10.00 16.00
25	6.28	2.00	18.16	11.30	10.30 16.30
26	6.58	2.30	19.17	15.00	11.00 17.00

Samengesteld door P. van der Mije KC n

TWEE INWONERS DOOR BLIKSEM GETROFFEN

Donderdagmorgen omstreeks elf uur zijn in de duinen ten noorden van de Keesomstraat de 20-jarige ongehuwde Arie Kerkman en zijn 33-jarige gehuwde broer en vader van twee kinderen Jacob bij het bramenzoeken door de bliksem getroffen. Arie Kerkman werd op slag gedood. Zijn broer werd zwaar gewond, maar zag nog kans een duintop te bereiken om de bewoners van de Keesomstraat te waarschuwen. Beide slachtoffers werden per ambulance naar een Haarlems ziekenhuis overgebracht.

Vragen rond ontruimingstermijn

onbewoonbaar verklaarde woningen

Bij de aanvang van de raadszitting van afgelopen dinsdag ontbrak het raadslid mevr. Hugenholtz (vvd). Voorzitter Nawijn deelde mee dat zij met vakantie was. Hierna werden de ingekomen stukken voorgelezen. Hier volgen ze:

1. Controle-rapporten van het Verificatiebureau inzake controle kas en boeken gemeenteontvanger, controle administratie dienst voor publieke werken, woning- en grondbedrijf, kasopneming en controle administratie gas- en waterbedrijf over het 2e kwartaal 1967. Voor kennisgeving aangenomen.
2. Voorstel tot intrekking van de verordening op de vakantiesluiting voor slagers. De gemeente behoeft hier niet meer regelend op te treden, want de slagers hebben onderling zelf een regeling getroffen.
3. Voorstel tot verlenging ontruimingstermijn onbewoonbaar verklaarde woning Willemstraat 12 tot 25 september 1968.
4. Jaarrekening van de woningbouwvereniging „Eendracht Maakt Macht" over 1966, met controle-rapport Verificatiebureau. — Voor kennisgeving aangenomen.

Bij punt 3 (onbewoonverklaaring woning en verlenging ontruimingstermijn) bleef men wat langer stilstaan.

De heer JANSSENS (BP) wilde weten of er nog wat aan die woning was „gedokterd" de laatste tijd. Volgens een rapport is de onderhavige woning brandgevaarlijk. Is dit gevaar thans opgeheven?

De heer DUKKERS (kvp) noemde de brief, waarin over deze woning wordt geschreven, niet in overeenstemming met wat thans wordt voorgesteld. Een woning is onbewoonbaar of niet en dit perceel is, zo zegt het rapport, vochtig en brandgevaarlijk en ligt bovendien ongunstig.

VOORZITTER betoogde dat een woning die onbewoonbaar verklaard wordt, dit blijft, zo lang niet is voorzien in de gebreken die tot die onbewoonbaarverklaring geleid hebben. „Brandgevaarlijk" wil nog niet altijd zeggen: acuut gevaarlijk. De moeilijkheid is de de mensen, die uit deze woning komen te huisvesten. Daarom wordt veelal de ontruimingstermijn verlengd. Wordt de termijn niét verlengd, dan gaat de ontruiming vanzelfsprekend door.

Van een besluit tot intrekking van de onbewoonbaarheidsverklaring kan hier en in soortgelijke gevallen geen sprake zijn.

De heer JANSSENS (bp) had nog enige tegenwerpingen. O.a. zei hij dat de gemeente onherroepelijk in het slop terecht komt als dergelijke dingen steeds maar worden opgeschoven. Het was volgens spr. beter geweest wanneer — als de woning toch niet acuut brandgevaarlijk is — te wachten met de onbewoonbaarheidsverklaring totdat de woning metterdaad kan gesloopt worden. Zo loopt de wet altijd achter de feiten!

VOORZITTER was het hier niet mee eens. De wet voorziet in verlenging van de ontruimingstermijn!

Wethouder KERKMAN (pvda) zei nog dat de huisvesting van de inwoonster van het te ontruimen pand speciale moeilijkheden gaf, omdat het hier een bejaarde vrouw betreft, die in het dorpscentrum wil blijven wonen.

De raad ging tenslotte met voorstel, dat wegens tijdsgebrek niet meer op de normale agenda was geplaatst, accoord.

Benoemingen

Met ingang van 1 september wordt de heer A. van Marle ontslag verleend als bezoldigd 3e ambtenaar van de burgerlijke stand en met ingang van dezelfde datum aangesteld als onbezoldigd ambtenaar van de burgerlijke stand.

Vervulling vacatures Contactcommissie Culturele Belangen

Tot lid in de sectie „verenigingen met een opvoedend karakter" werd benoemd mej. C. Schram, Van Lennepweg 49, alhier (wegens het bedanken van de heer W. F. P. Berlott, alhier).

Tot plaatsvervangend lid werd benoemd de heer J. M. Vader, Kerkstraat 38, alhier.

Tenslotte benoemd als nieuw commissielid: het raadlid N. J. Janssens, Burg. Engelhertsstraat 15rd, alhier. (Vakature: mevr. M. C. Mouwen-Swildens).

Onderwijsvoorstellen

Vrij vlot werden hierna vier voorstellen, betrekking hebbende op medewerking aan schoolbestuurwensen, aangenomen, zij het bij een enkele punt na enige op- en aanmerkingen.

Voor het aanschaffen van leermiddelen t.b.v. de Beatrixschool (bg.l.o.) werd een krediet van *f* 2049,— beschikbaar gesteld.

Voor hetzelfde doel t.g.v. de Dr. Albert Plesmanschool (o.g.l.o.) een extra-krediet van *f* 1000,—.

□

Vervolgens werd het raadsbesluit van 24 februari 1959, waarin besloten werd tot het toestaan van de bouw van een gymnastieklokaal nabij de Mariaschool, ingetrokken, omdat door de bouw van een dergelijk lokaal bij de Hannie Schatschool de situatie gewijzigd is. Beide scholen maken er gebruik van.

□

Het voorstel tot uitbreiding van de rijwielbergplaats bij de Hannie Schaftschool van een capaciteit van 30 tot 60 fietsen en daarvoor een krediet te voteren van *f* 5810,— vond geen genade in de ogen van de heer ATTEMA (vvd) die opmerkte dat het hier slechts om „kinderfietsen" gaat. Deze stalling staat vier maanden van het jaar leeg en daarom achtte spr. deze gelden niet verantwoord. Enige tijd geleden was hij ook tegen eenzelfde stalling bij de Mariaschool en hij had toen zijn bezwaren kenbaar gemaakt bij Ged. Staten. Volgens spr. was het juist op deze z.i. onnodige uitgaven, waar men kon bezuinigen.

Het voorstel werd met 12—4 stemmen aangenomen. (Tegen: de heren Attema, Wels, Flieringa en Kuypers Wentinck.)

□

Het voorstel tot stichting van een kinderhoerderij in het Vijverpark, had vrij algemene instemming. De heer A. J. Ruckert alhier, kan z'n gang gaan. Het contract met de gemeente loopt 5 jaren en kan van jaar tot jaar worden verlengd. Huurprijs grond: *f* 500,— per jaar.

De heer KOK (azb) informeerde of het juist was wat hij had vernomen dat in de plannen van de heer Ruckert ook een pony-manege was opgenomen.

VOORZITTER antwoordde bevestigend en voegde er aan toe dat het „leuk kon worden".

De heer KOK vond de oppervlakte wat te klein voor dit doel. Er was pl.m. 5000 m2 aangevraagd en nu krijgt de exploitant de beschikking over slechts 1320 m2. Een beetje meer ruimte was pleizieriger geweest, aldus de heer Kok.

VOORZITTER stelde hem een heetje gerust. Hij kon uiteraard geen positieve toezegging doen, maar als er in de toekomst behoefte aan wat meer ruimte ontstaat, zou dit soepel en welwillend bekeken worden.

De heer DUKKERS (kvp) wilde duidelijk in het contract laten uitkomen dat de huurprijs na vijf jaren eveneens gewijzigd zou kunnen worden.

De heer WELS (bp) achtte dit een aardig object en sprak de hoop uit dat de toegangsprijs niet te hoog zou worden. Ook vroeg hij soepelheid bij het naleven van de contractuele voorwaarden.

De heer GOSEN (pr.chr.) pleitte voor het behoud van de duinflora ter plaatse. Op wie rust nu de verplichting van het onderhoud.

VOORZITTER antwoordde dat men geen illusies moet koesteren dat in een dergelijk geval de duinflora behouden blijft, maar op deze plaats is er praktisch geen sprake van flora.

Het voorstel werd zonder hoofdelijke stemming aangenomen.

Verbouwing Parochiehuis Grote Krocht.

Het voorstel tot het verstrekken van een krediet van *f* 15.000,— als bijdrage in de verbouwingskosten van het parochiehuis aan de Grote Krocht, werd zonder hoofdel. stemming aangenomen, nadat verschillende leden er het hunne van hadden gezegd.

De heer FLIERINGA wilde zich zeker niet tegen het voorstel verzetten, maar hij was van mening dat er eerst een Stichting in het leven diende te worden geroepen, die dán zou kunnen aangeven hoe groot het subsidie moest zijn.

De heer WELS (bp) juichte het voorstel ten zeerste toe. Er is in Zandvoort een nijpend gebrek aan zaalruimte. Met de geste van het r.k. kerkbestuur, die het gebouw voor het gehele verenigingsleven in Zandvoort beschikbaar wil stellen, zijn wij enorm gebaat, aldus spr.

De heer ATTEMA (vvd) had ook liever eerst een stichting gezien. Spreker vestigde er de aandacht op dat de gereedgekomen buitenmuren weer werden afgebroken. Hij vond dit een raar geval.

Ilr. v.d. MOOLEN (pvda) Een goed voorstel. Moet de gemeente wel *f* 15.000,— waard zijn!

De heer v.d. WERFF (p.chr.) had gedacht dat het parochiëel kerkbestuur deze zaak zelf wel had kunnen runnen, overigens vond hij die *f* 15.000,— een reëel bedrag. Voor een stichting voelde hij niets.

De heer KOK (azb) hoopte dat in deze commissie personen van diverse gezindten zitting zouden hebben.

WETH. LINDEMAN zei dat Zandvoort natuurlijk in ruime mate in deze commissie vertegenwoordigd dient te zijn. Hiervoor is geenszins de instelng van een stichting nodig.

De heer JANSSENS (bp) was het eens met de heer Kok. Hij gaf de suggestie zich met genoemde commissie te verstaan ten einde te komen tot een doelmatige werkwijze Ook vroeg hij het College aandacht te schenken aan de wijze, waarop deze commissie door de zaal tijdens slecht weer beschikbaar te stellen in de middaguren voor bepaalde vermakelijkheden, het toerisme zou kunnen dienen

De heer ZOET (pvda) wilde een relatie doen leggen tussen deze commissie en het bestuur van het Gemeenschapshuis, om wellicht te komen tot een zekere coördinatie in de werkwijze

VOORZITTER achtte het niet billijk thans voorwaarden te gaan stellen, die in het verleden — bij beschikbaarstelling van gelden voor eenzelfde doel, aan de Gereformeerde en Hervormde gemeenschap — niet waren gesteld. Men kon zich hiermee verenigen. Het voorstel werd zonder hoofdelijke stemming aangenomen.

Dolfinarium kop Zeestraat.

Door de plannen tot de stichting van een „dolfinarium" aan de zuidzijde van hotel Bouwes-Palace, moet het bestemmingsplan „Zeereep Midden" enigszins gewijzigd worden.

De raad ging hiertoe gaarne over, omdat een dolfinarium een leuke attractie is. De heer KOK vertolkte deze mening door te zeggen: „Een fijn plan". Alleen achtte hij de plaats minder geschikt, omdat de situering aldaar nogal wat toeloop kan opleveren, waarop z.i. de toevoerwegen niet berekend zouden zijn. En hoe staat het met de parkeerruimte ter plaatse?

Het college (burgemeester en weth. Lindeman) wezen op de in ruime mate aanwezige parkeerruimte. Men wil het bestaande plein zoveel mogelijk handhaven. Men moet een beetje geven en nemen.

□

De bebouwing van de omgeving van Keesomstraat, Celsiusstraat en Flemingstraat — gelegen in het gedeeltelijk goedgekeurde bestemmingsplan Noorderduinweg II — gaf aanleiding tot verschillende bespiegelingen.

De heer ATTEMA (vvd) was blij dat er in dit plan ruime aandacht was geschonken aan het parkeren en de kinder-speelplaatsen. Alleen het gedeelte, dat handelt over de Flemingstraat, vond spr. niet zo geslaagd. De vrij eentonige bouw (als blokkendozen!) maakt de omgeving ter plaatse erg saal. Spr. zou daarom tegen dit voorstel zijn.

De heer v.d. WERFF (pr.chr.) vond het jammer dat dáár geen bejaardentehuis werd gesticht. Nu wordt het gesticht op een plaats, waar woningen voor afgebroken moeten worden. Hier had dit niet behoeven te gebeuren.

VOORZITTER uitte z'n spijt over de negatieve mening van de heer Attema. Er is ruimte gelaten voor parkeren en anderszins kan er toch wel wat aantrekkelijks van worden gemaakt.

Hierna bracht het college het bestemmingsplan in stemming.

De heer ATTEMA deelde mee zijn stem toch aan het voorstel te zullen geven en zodoende werd het met algemene stemmen door de raad aanvaard.

Raad contra aardgasleiding

door de duinen

Aan het slot van deze menorabele raadsvergadering zou er nog een motie in behandeling komen. De motie, die handelde over de verontrusting die er bij veel gemeenten heerst over de voorgenomen aardgasleiding door de duinen van Voorschoten naar Driehuis, kwam er met vlag en wimpel door. Toch nog een, zij het bescheiden, succesje voor b. en w. die de motie hadden geredigeerd en aan de raad ter goedkeuring voorgedragen. De volledige tekst luidt:

De Raad der gemeente Zandvoort;

Gelezen de berichten omtrent de voorgenomen aanleg door de N.V. Nederlandse Gasunie van een aardgashoofdleiding van Driehuis naar Voorschoten, waarvoor een tracé zou zijn gekozen door de duingebieden mede behorende tot het grondgebied dezer gemeente;

Overwegende, dat een dergelijke leiding grote moeilijkheden kan opleveren voor de plaatselijke waterwinning, zijnde een primaire voorziening voor de bevolking;

dat gelet op de elders gevolgde methode voor de aanleg van zulk een leiding ernstige en wellicht onherstelbare schade zal worden toegebracht aan een duingebied, dat mede voor recreatie is bestemd;

dat met name de flora zich speciaal in duingebieden moeilijk herstelt, zodat te vrezen valt, dat het jarenlang zal duren aleer het voor de leidingaanleg omgewoelde tracé ter breedte van 50 à 75 meter in de oorspronkelijke staat zal zijn teruggebracht, zo hier ooit sprake van zal kunnen zijn;

besluit:

A. zijn ernstige verontrusting uit te spreken over deze plannen, welke om de eerder geaoemde redenen onaanvaardbaar zija;

B. deze motie ter kennis te brengen van de ministers van economische zaken, volkshuisvesting en ruimtelijke ordening, cultuur, recreatie en maatschappelijk werk, sociale zaken en volksgezondheid en gedeputeerde staten van Noord-Holland met nadrukkelijk verzoek te willen bevorderen dat aan de voorgenomen aanleg geen uitvoering wordt gegeven, doch de leiding wordt gelegd in de z.g. leidingzone, aangegeven door de planologische diensten van de provincie Noord-Holland en Zuid-Holland.

RONDVRAAG

De heer VAN DUIJN (pvda) vroeg of het niet eens tijd werd in Zandvoort wat openbare toiletten aan te leggen.

WETH. OOSTENRIJK deelde mede, dat dit veel geld zou gaan kosten en of dit voor dit doel aanwezig was, wist spr. niet.

De heer v.d. WERFF wilde weten waarom er bij restauratie van de trottoirs van de Noord-boulevard nieuwe tegels werden gebruikt, terwijl er nog zoveel oude (bruikbare) zijn.

WETH. OOSTENRIJK zou hier schriftelijk antwoord op geven.

De heer JANSSENS informeerde o.a. over de situatie van de parkeergelegenheid nabij het Burgemeester van Fenemaplein.

VOORZITTER kon hier nog weinig definitiefs van zeggen, omdat de genoemde situatie nog niet is afgerond.

De heer DUKKERS achtte de toestand op het Stationsplein bijzonder gevaarlijk, nu er in het drukke seizoen overal auto's staan geparkeerd, waarlangs andere auto's razen. Spr. vroeg of hier niet eens wat regelend zou kunnen worden opgetreden.

VOORZITTER zei dat het college al eens eerder deze zaak (ook van de bestrating e.d.) onder de aandacht van de Nederlandse Spoorwegen had gebracht, maar hierop was tot dusverre nog niet gereageerd. Zoals men weet kan de gemeente zelf niets doen ter plaatse, omdat het terrein van het Stationsplein eigendom van de Spoorwegen is.

Enkele minuten voor half twee sloot de voorzitter, waarna hij de raadsleden verzocht nog even achter gesloten deuren bijeen te blijven. Drie kwartier later konden ook zij huiswaarts keren.

Jeugdmanifestatie op Gasthuisplein

onder auspiciën van 't Helm

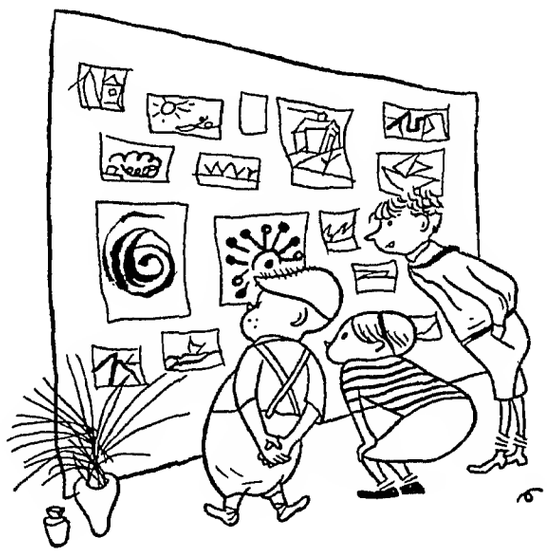

Onder het motto: „Jeugd aan het woord" treft de stichting „Culturele kring „'t Helm" in Zandvoort voorbereidingen voor het organiseren van een jeugdopenluchtmanifestatie, op zaterdag 9 september van 2 tot 10 uur op het Gasthuisplein, waaraan door Zandvoortse jongeren van 12 tot 21 jaar kan worden deelgenomen. Een circulaire met bijzonderheden hierover is deze week aan de Zandvoortse jeugd verzonden.

Deze openluchtmanifestatie kan worden beschouwd als een voortzetting van de in 1965 en '66 door de stichting georganiseerde culturele week voor de jeugd in het Gemeenschapshuis.

Op 9 september zal op het Gasthuisplein de jeugd in de gelegenheid worden gesteld schilderijen, tekeningen, boetseerwerk, fotografie en andere vormen van handvaardigheid te exposeren in marktkramen, die door de exposanten zelf moeten worden ingericht. Een gedeelte van het Gasthuisplein zal worden gereserveerd voor het maken van mozaïeken naar eigen ontwerp. De deelnemers krijgen een ruimte van maximaal 1½ x 2 meter toegewezen. Voor materiaal moet zelf worden gezorgd. Op daartoe aangewezen plaatsen kan in de middaguren een hobby worden gedemonstreerd en aan spontaan gevormde groepjes handwerkers een opdracht worden verstrekt een werkstuk te maken. In het genre populaire en amusementsmuziek wordt de jeugd in staat gesteld 's middags en 's avonds muziek te maken. Men streeft er naar in de avonduren een programma te brengen van muziek, ballet, turndemonstraties, volksdans en zang. Dit zal gebeuren vanuit de gemeentelijke muziektent, die op het Gasthuisplein zal worden geplaatst.

Speciale jury's zullen voor elk onderdeel adviseren over de toekenning van prijzen, bestaande uit eervolle vermeldingen en geldprijzen van *f* 50,—, *f* 25,— en *f* 10,—.

Het ligt in het voornemen van het Helmbestuur in het komende najaar voor klassieke muziek, voordracht en toneel een aparte avond in een zaal te houden.

VROEDEN OP 26 SEPTEMBER WEER BIJEEN

De eerstvolgende bijeenkomst van de Zandvoortse gemeenteraad is vastgesteld op dinsdag 26 september a.s.

COLLECTE KONINGIN WILHELMINAFONDS

Op zaterdag 26 augustus a.s. zal in Zandvoort en Bentveld een grote straat- en huis-aan-huis collecte worden gehouden ten bate van het Koningin Wilhelminafonds voor de kankerbestrijding.

Het bestuur van de afdeling Zandvoort wijst op het grote belang van deze inzameling. Voor de kankerbestrijding is enorm veel geld nodig. Dit geld wordt besteed om de wetenschap in staat te stellen door te gaan op de weg naar de uiteindelijke overwinning op de kanker.

Aan iedere inwoner van Zandvoort en Bentveld wordt gevraagd op die dag niet milde hand een bijdrage te geven.

Er is nog behoefte aan een groot aantal collectanten. Ieder die op deze manier wil helpen de collecte tot een succes te maken wordt verzocht zich op te geven aan de heer L. Sok, Kostverlorenstraat 57, Zandvoort, telefoon 2744.

Mensen en zaken

Liever niet klagen

Als je je verdiept in wat er allemaal in ons wereldje gebeurt, kan de schrik om je hart slaan. Want dan is er geen enkele reden tot optimisme. Ofschoon iedereen zal beweren dat dit nog altijd de beste levenshouding is.

Wij zouden wel optimistisch willen zijn als de situatie van het ogenblik daar aanleiding toe gaf. Helaas is het niet zo.

Er is een alles-verslindende oorlog in Vietnam, er dreigt een burgeroorlog in China, rassenonlusten in de Verenigde Staten doen verschillende steden in de Nieuwe Wereld op hun grondvesten schudden.

Dan zijn er — om wat dichter bij huis te blijven — de dagelijks stereotype mededelingen omtrent verkrachtingen, roofmoorden op bejaarde alleen-wonenden, verkeersongevallen met tientallen gewonden en doden, ontsnapte psychopaten, bankovervallen en sex-moorden.

Voeg er nog aan toe dat 't gebruik van narcotica onder de jeugd hand over hand toeneemt, dat marihuana en L.S.D. de geest en het lichaam van talloze jongens en meisjes in de kracht van hun leven verwoesten, dat verschillende t.v.-programma's een regelrechte concessie aan de allerlaagste instincten zijn, dan mógen we verontrust zijn. Omdat we dit allemaal in onze samenleving hebben toegelaten.

We hebben met een ernst een betere zaak waardig, de stupide love-ins van volkomen uit het lood geslagen jongelui op de film vastgelegd en we hebben die onsmakelijke vertoningen gebracht in de huiskamers van hen, die zelf in een enorme worsteling met deze verschijnselen gewikkeld waren.

Toen is er misschien een ogenblik geweest dat wij gezegd hebben: Moet dit nou allemaal en wat is het toch verschrikkelijk. Onze aan fatsoensnormen gebonden beoordeling werd overstemd door de kreten van lieden, die de alleen-heerschappij van de sex en dé stompzinnige lichaamsverheerlijking predikten. Zij maakten de infantiele films van James Bond, die spraken tot de verhitte verbeelding van jongens en meisjes, die nauwelijks de lagere schoolleeftijd ontwassen waren. Zij namen bezit van de media, zoals radio en televisie om hun verziekte denkbeelden ingang te doen vinden in het miljeu van de brooddronken jeugd, die zich grenzeloos verveelde.

Inplaats van zich in te stellen op de noden van de opgroeiende jonge mensen, gaven zij voedsel aan de onstilbare honger naar sensatie en geweldpleging. Krachtsporten als judo en karate waren geen middelen meer tot harmonische ontwikkeling van lichaam en geest, maar even zoveel aanleidingen tot geweldpleging en agressie.

Vraag het vandaag de dag eens aan een jonge vent of een meisje tussen zestien en twintig jaar of ze nog wel eens een kerk bezoeken of een cultureel artikel in pers of tijdschrift lezen, dan zal hij (zij) je schaapachtig grinnikend aankijken en zeggen: „Wat is daar nou aan?"

En wat is het resultaat? Een toenemende verwijdering tussen de generaties, die momenteel het wereldbeeld uitmaken. Ze begrijpen elkaar niet meer. Wij hebben 't zelf in de hand gehad. Wij hadden er iets van kunnen maken. Maar wij verschuilden ons achter onze kritiek en onze mateloze eigendunk.

Als we ooit de boot gemist hebben, dan is het wel in dit tijdsgewricht, waarin wij onze opgroeiende jongens en meisjes in de kou lieten staan en hen verwezen naar de allergrauwste diepten van het menselijk bestaan.

Wij moesten dan ook maar niet klagen.

MOMUS

BURGERLIJKE STAND

11 augustus 1967—17 augustus 1967

Geboren: Wendy, d.v. T. J. W. Molenaar en A. J. de Muinck.

Overleden: Johanna Maria van Til, oud 82 jaar.

Ondertrouwd: Hermanus Jack van Woensle en Machteld Dorothea Louise van Naerssen; Joan Schaap en Henny Bannink; Bálint György de Domahida de Domahidy en Marie-Daniëlle Daumont. Leendert Bertus Hendrik Hopman en Geertruida Martina in 't Veen; Herman Sieds Lemmers en Marie Hetty Maks.

Gehuwd: Gerard van der Meulen en Elly Christine Tang.

Geboren buiten de gemeente: Daniëlle, d.v. D. Schaap en Geertruida Maria Annie Gerda Sieswerda; Liesje, d.v. van Geradus Duivenvoorden en Liesje Johanna de Koker; Johanna, d.v. Frederik de Kort en Louise Johanna, Visser; René Johan, z.v. Hendrikus Drost en Alexandrina Maria Coene.

Overleden buiten de gemeente: Johanna Wilhelmina Steenkist, oud 82 jaar, geh. gew. met W. A. Kilian; Victoria Maria Antonia Winkelmeijer, oud 75 jaar, geh. gew. met E. A. M. Weegenhuise; Adrianus Johannes Maria van Berge Henegouwen, oud 9 jaar; Johanna Duivenvoorden, oud 84 jaar, geh. gew. met J. van Dam.

WONINGPRODUCTIE BLEEF GELIJK

In de maand juli onderging de woningproduktie in Zandvoort geen wijziging. Het aantal in aanbouw zijnde huizen bleef gelijk aan dat van juni: n.l. 153.

NEDERLAAG VOOR VETERANEN

Woensdagavond versloeg het eerste elftal van Zandvoortmeeuwen met 14—2 een elftal dat was samengesteld uit oud-spelers van Zandvoortmeeuwen. De wedstrijd werd gespeeld op het terrein aan de Vondellaan.

VERKEERSONGEVALLEN

Woensdagachtend vond op de Boulevard Barnaart een botsing plaats tussen een auto en een bromfiets. De bromfietsbestuurder, een 16-jarige jongeman uit Eindhoven, werd aan een knie gewond. Hij is naar de Mariastichting in Haarlem vervoerd. Beide voertuigen werden beschadigd.

□

De bestuurder van een bromfiets kwam ten val toen hij komende vanaf de Hogeweg de Oranjestraat inreed. Hij liep een ernstige hoofdwonde op en moest naar een ziekenhuis in de Spaarnestad worden overgebracht.

★ **Elke tijnproever prefereert: LEFFERTS wijne en gedistilleerd!** ZEESTRAAT 44 - TELEFOON 2254

FAMILIEBERICHTEN

Hierbij betuigen ondergetekenden hun hartelijke dank aan vrienden en kennissen voor de bewijzen van sympathie en medeleven tijdens het verblijf en bij de terugkeer van Mevr. M. Diependaal-Blits uit „Hellomare" te Wijk aan zee.
Een bijzonder woord van lof aan het adres van het Rode Kruis, mevr. Simons en de heren A. Loos, N. Paap, Van Thoor en A. J. van der Waals.

M. Diependaal-Blits
C. Diependaal

Heden overleed tot onze diepe droefheid geheel onverwachts, onze lieve zoon, broer, zwager en oom

Aaldert Kerkman

in de leeftijd van 20 jaar.

Jb. Kerkman
P. Kerkman-Draijer
Jb. Kerkman Jr.
M. A. Kerkman-Koper
E. E. I. van Diest-Kerkman
P. van Diest
Richard
Edwin
Irene

Zandvoort, 17 augustus 1967
Willemstraat 21

De teraardebestelling zal plaats hebben a.s. maandag 21 augustus 1967 des n.m. 2.30 uur, op de Algemene Begraafplaats te Zandvoort.
Vertrek van huis 2.15 uur.

PREDIKBEURTEN

HERVORMDE KERK, Kerkplein

Zondag 20 augustus:
9 uur: Evangelischer Gottesdienst t.b.v. de duitse gasten.
ds. K. Völkers, pred. te Wuppertal-Elberfeld.
10.30 uur: ds. P. van der Vloed
Noord: Wijkgebouw Linnaeusstraat
9.30 uur: mevr. ds. A. Goudsmit-Aalbers te Castricum.

NED. PROTESTANTENBOND
Brugstraat 15

Zondag 20 augustus:
10.30 uur: de heer C. Brouwer (dg), Zandvoort.

GEREFORMEERDE KERK
Julianaweg 15

Zondag 20 augustus:
10 en 19 uur: Cand. S. Greydanus, Amsterdam.

PAROCHIE H. AGATHA, Grote Krocht

Zaterdag: 19.30 uur.
Zondag 7.30, 8.30 (Duitse dienst), 9.30 (hoogmis), 11.30 en 19.30 uur.
Bijkerk, Noord, Linnaeusstraat:
Zondag 8.30 en 11 uur.

NED. CHR. GEMEENSCHAPSBOND

Gedurende de maand augustus geen samenkomst.

NIEUW APOSTOLISCHE KERK

Wilhelmina Kleuterschool, Lijsterstraat 3
Zondag 9.30 uur.
Donderdag 20 uur.

JEHOVA'S GETUIGEN
Willem Draijerstraat 5

Zondag 9.30 uur: dagtekstbespreking.
Maandag 20 u.: gezamenlijke bijbelstudie
Zaterdag 9 uur: dagtekstbespreking.

HUMANISTISCH VERBOND.

Vrijdag 18 aug. 22.25 uur, Hilversum 1: Kort kommentaar.
Maandag 21 augustus, 22.20 uur: de heer H. Bonger. Onderwerp: „Is het wel zo erg?" (Hilversum 2).

Dr. v.d. Hoog Cosmetica
voor elk huidtype de juiste soort crème.
Voor de jeugdige huid: Speciale TWEN-SERIE
Drogisterij-Parfumerie
BOUWMAN
Oranjestraat 7, telef. 2327

GEDIPL. PEDICURE-MANICURE aan huis. ƒ 4,- per behandeling. Tel. (020) 942268.

Middensands-examen 968

Donderdagavond 07 september a.s. begint om half acht nieuwe cursus in de Julianaschool, Breedestraat 15, te Zandvoort. Volledige oiding in 10 maanden, 6 lesavonden p. m, lesgeld ƒ 23,— p.m.

Inlichtingen en inschrijv aan de school op dinsdagavond 22 en9 augustus en 5 september a.s. van 7 : 9 uur.
N. J. Th. Schmidt, Jansg 42, Haarlem, telefoon 20820 b.g.g. 141.

DOKTERS-, WIJKZUSTERS- en APOTHEEKDIENST

DOKTOREN:

Inlichtingen over de zondagsdienst worden verstrekt via het telefoonnummer van de huisarts.
R. Drenth, Hogeweg 43, telefoon 3355.
H. K. van Es, Kostverlorenstraat 4, telefoon 2058.
P. Flieringa, Brederodestraat 1, tel. 2181
G. J. J. Mol, Emmaweg 2, telefoon 5091,
J. F. Zwerver, Julianaweg 1a, telef. 2499

WIJKZUSTER:

Zondag 20 augustus:
S. M. Molenaar-de Wilde, Zeestraat 67, telefoon 2720.

APOTHEEK:
19—25 augustus:
avond-, nacht- en zondagsdienst Zandvoortse Apotheek, Haltestraat 8, telefoon 3185.

DIERENARTSEN Haarlem en Omstreken bij afwezigheid raadplege men (uitsluitend telefonisch) fa. Mathot, telefoon (02500) 11990.

INTERNATIONALE POLITIE-TERRIT

Op maandag 18dinsdag 19 en woensdag 20 september vdt in Zandvoort de 27e internationale politiesterrit voor politieambtenaren georganiseerd.

De internationale politie-rally is in 1930 ontstaan, toen e politiesportvereniging „Hamburg" ter elegenhed van haar tienjarig bestaan e. internatonale rally organiseerde waann door politiemensen uit geheel Europa erd deelgenomen. Onder auspiciën van dinternationale Police Motor Corporationis hieruit een jaarlijkse rally gegroeid, aarvan het doel is het contact tussen litie-ambtenaren uit alle landen te bevorren. Voor de oorlog werden er zes stertten gehouden, in 1953 werd deze tradie voortgezet en organiseerde men elk ar een rally met uitzondering van 1957

De gehele oganisatie van de op genoemde dagen i de badplaats te houden sterrit is in haden van de Zandvoortse politie, die ook verschillende evenementen in voorbereiing heeft. Men verwacht dat aan de rallycirca tweeduizend politiemensen zullen oelnemen.

HIER STAAT UW BRIEF

„Niks voor nix" in Zandvoort.

Dat de gewone burger in Zandvoort wel eens denkt en ook wel eens zachtjes zegt, dat hij niets snapt van de „hogere politiek" in de Zandvoortse Gemeenteraad is niet zo verwonderlijk.

In de laatste raadsvergadering kon men vernemen, dat er in Zandvoort grond te koop is voor de prijs van ƒ 4,- tot ƒ 250,- per m2. De heren Mulder en Bruijnzeel mogen een stukje kopen van de Gemeente voor ƒ 250,— per m2. Aan de overkant van dit stuk ... een stukje aankopen voor ƒ 8,50 per m2. Me dunkt er is nog wel iets te verdienen!

Bij een ander agendapunt wilde de heer Attema geen ƒ 5800,— uitgeven voor de bouw van een overdekte fietsenstalling, maar hij stemde wel voor de plannen van b. en w. voor de sloop van 4 huizen, waarmee *naar schatting* een bedrag van 300 duizend gulden gemoeid is, waarbij we niet mogen kijken op duizend gulden meer of minder.

De grote plannen van de heer Nix vonden niet veel bijval meer van de raad en b. en w. Ik hoop dat men eindelijk gaat beseffen dat al 't geld dat aan deze plannenmakerij is besteed, weggegooid geld is. Laten we ons in Zandvoort wat rustiger houden en de „grootsteedse allures" vergeten.

Of nu echter de bouw van het bejaardentehuis aan de Gerkestraat-Lijsterstraat doorgaat is een groot vraagteken. 't Zou in elk geval wel het derde bejaardentehuis zijn in Zandvoort, wat men direct aan een hoofdweg heeft gebouwd. (Gezonde benzinedampen). Heeft men ... stichting wel eens meer dan een kwartier moet worden gewacht, voordat men de Zandvoortselaan kan oversteken.

In ons rustige Zandvoort-Noord is plaats voor bijzondere bebouwing, waarom niet nu direct daar een bejaardentehuis gebouwd? Ruimte is er en er hoeft niets voor worden afgebroken.

Ik snap er Nix van, daarom deze „domme opmerkingen".

J. BRUGMAN

TE KOOP:
royale villa
aan de Kostverlorenstraat, bev.: ben. prachtige woonsuite met 2 serres (parket), zijkamer, hal, wc, douche, moderne keuken, kelder, 1e verd.: twee royale slaapk., elk met balkon, zijkamer, wc, fraaie badk., 2e verd.: 4 slaapk., douche, wc. Eigen grond, ca. 780 m2, tuin, garage annex tuinhuis. Centrale verwarming.
Inl.: makelaar J. Boogaard, alhier, telefoon 2210.

Visitekaartjes
Gertenbachs Drukkerij

Zondvoorts Badboek

Je zou bijna zeggen, beste mensen, laat mijn beurt maar voorbij gaan deze week. Want er is niet zo heel veel moois te vertellen van ons goeie strandje. Nou ja, het kan natuurlijk altijd nog erger! Wat dat betreft zijn we hier wel wat gewend. Maar het valt een beetje tegen, na alles wat we deze zomer gehad hebben.

Van verschillende kanten wordt mij gevraagd of de zomer helemaal voorbij is. Ja, hoor 'ns, dát weet ik natuurlijk ook niet. U moet in mij nou niet direct een profeet zien, die de voorspellingen uit z'n mouw schudt. Aan sommige dingen kan je heel wat voorzien, maar gewoonlijk is het klimaat aan de kust zo wisselvallig en grillig, dat je twee of drie soorten weer op een dag kunt hebben.

Vorige week zijn we er nog aardig, met hangen en wurgen, van af gekomen. Maar sedert het laatste weekeinde is het mis. Ik vind het jammer dat de mensen niet in de toestand van het ogenblik berusten. Dat kan je hele vakantie vergallen als je je altijd tegen iets blijft verzetten.

Sommige mensen hebben ook zo iets zwartgalligs over zich. Al staat de zon hoog aan de hemel en vallen de mussen van het dak en je zegt dan: „Best weertje vandaag, meneer!" dan kijkt zo iemand je aan als een zicke scholekster en antwoordt: „Ach wat, morgen giet het pijpestelen, let maar 'ns op." Van zulke dingen kan ik helemaal ibbel worden, mensen. Wat is dat nou voor 'n manier? Geniet van het mooie dat er nu is en zie de toekomst wat rooskleuriger in. En al is het dan eens een paar dagen minder lekker, denk niet direct dat de zomer op is. 't Is nog lang geen oktober!

Ik zal maar eens kijken wat ik al zo in m'n dagboek heb geschreven de afgelopen dagen. Ik weet wel dat 't niet veel is. De mensen laten zo gauw hun activiteiten varen, als 't eventjes wat minder is!

ZONDAG 13 AUGUSTUS — Er bereiken mij berichten over een naderende wervelstorm. Nou staat er wel een hoop wind, maar een wervelstorm zit er volgens mij niet in. 't Maakt nog niet veel indruk, want het is — gezien de omstandigheden van 't ogenblik (koel weer) — nog vrij druk aan het strand. De meneer die verantwoordelijk is voor dit verontrustende nieuws, is een baarddragende jongen van om en nabij twintig jaren. Hij kan ook veertig zijn. Dat zie je niet zo meer tegenwoordig.

Jans lacht maar wat. Die houdt de boel aan de gang in de tent. O, de heeft er slag van de mensen op hun gemak te stellen. Als er eentje is die onplezierige dingen over het weer zegt, roept ze: „Geen gezeur, meneer, we zitten hier voor de gezelligheid! En in Alaska is 't nog kouwer!"

MAANDAG 14 AUGUSTUS — Brr..... de morgen begon zo hoopvol, maar de middag dreef de mensen van het strand. Letterlijk en figuurlijk. Wel geen wervelstorm, maar ongemakkelijk genoeg als je droog denkt te blijven. Een matig dagje geweest.

DINSDAG 15 AUGUSTUS — Vroeger was dit een katholieke feestdag. En dan kon je 't gewoon aan het strandbezoek merken. Zo'n dagje, na je eigenlijke zomervakantie, was natuurlijk altijd meegepikt. En wij, strandmensen, hadden er ook wat aan. Nu was er helemaal niks van te bespeuren. De klad zit er in! En als de godsdienstvernieuwing mij m'n klanten gaat kosten! Jans zegt dat ik dit zo maar niet mag schrijven in de krant. Nou, dat vind ik onzin. Als ik niemand kwets. En wie neemt er vandaag de dag nog een blad voor z'n mond? Ik heb 't wel erger gezien! hoor'

DONDERDAG 17 AUGUSTUS — Woensdag heb ik maar overgeslagen, want die leek mij te veel op de dinsdag. Vanmorgen zaten de jongens maar wat te klaverjassen in de tent. Jans had 't druk met de koffie, die er altijd in gaat. Heus, als u denkt: 't is niks gedaan vandaag aan het strand, moet u tóch eens naar de tent komen. 't Is er wat gezellig!

Ik moest maar eindigen, want ik heb een seintje gekregen dat er een knots van een raadsverslag in de krant staat en dan moet ik me natuurlijk een beetje matigen!

Ik heb gehoord dat we een kinderboerderij krijgen, annex-pony-manege in het Vijverpark. Leuk, jongens!

Het weer gaat herstellen, ...ssslt.

STOELEMAN.

Autoverhuur D. F. Pieters
Steeds de nieuwste wagens alle van 1966 en 1967.
f 4,- per dag
Opels Kapitän - Rekord Kadett - Volkswagens - Daf en Chevrolet Impala's
Haarl.str. 2, tel. 4200 en 3652

Wegens verandering van interieur, te koop:
23 meter z.g.a.n. beige moquette tapijt, 1 mtr breed, 2 banen van 7,40 mtr lang, 2 banen van pl.m. 5 m lang
Heeft gekost ƒ 1200,—, nu voor ƒ 400,—. Dr. Gerkestraat 121, telefoon 3158

WERKSTER GEVRAAGD 's maandags 9—16 uur. Mr. Troelstrastraat 27. telefoon 4129.

WOONRUIMTE gevraagd. Besch. echtp. (m.l.) zoekt voor perm. kamers m. keuken op goede stand. Br. m. prijsopg. ond. nr. 6305 bur.

Echtp. z.k. zoekt GEM. WONING of etage voor de mnd. okt. en nov. Prijs tot ƒ 200,— p.m. Br. Smeets & Schippers, Herengracht 134 A'dam. Tel. (020) 234283.

BEDRIJFSPAND te koop, centrum dorp. Leeg te aanvaarden, voor vele doeleinden geschikt. ƒ 30.000,—. Telefoon 2318.

NET BESCHAAFD MEISJE GEVR. H. J. Leek, Helmersstraat 28, telef. 4936.

Aang. 2 KAMERWONING te Amsterdam, Ceintuurbaan II-hoog. Gevraagd 2-kamerwoning te Zandvoort. Br nr. 6306 bur. Z.Crt.

Geef u op als lid van de **DIERENBESCHERMING**
Wij hebben uw hulp zo hard nodig!
Inl. Dierenbescherming, Secr. Lorentzstraat 238, Telefoon 4561.

GEVRAAGD:
kamerwerkmeisje
voor halve dagen. Hotel van der Aar, Brederodestraat 44, telef. 4802.

GEMEUBILEERD VRIJ HUIS voor tijdelijk of langer. Br. nr. 6301 bur. Zandv. C.

Jong echtpaar zoekt KAMERS met keuken. Br. nr. 6303 bur. Z. Crt.

Gevr.: NET MEISJE (ervaring m. kinderen) voor halve dagen, liefst boven 16 jaar. Mevr. E. Tap, Saxenrodeweg 58 (flat), telefoon (023) 42050, Bentveld. 2 min. v. bushalte 80)

WERKSTER gevr. Mevr. Hollemans, Boul. Paulus Loot 67, tel. 3383.

Te koop: WINKELHUIS in de Zeestraat (is verhuurd). Br. nr. 6302 Z.Crt.

Te koop: Electrolux IJSKAST, klein model. Frans Zwaanstr. 42, tel. 3329.

NETTE WERKSTER gevr. Dag. van 2-5.30 u., zaterdags 9-12 u. Westerduinweg 12, Bentveld. Telefoon na 17 uur (023) 43740.

B.z.a.: DAME voor WINKELWERK. Br. 6304 Z.C.

Weber's schoonmaakbedrijf vraagt met spoed: NETTE MANNELIJKE HULP (hele dagen) en een SCHOONMAAKSTER (na 15.30 u.) Boerlagestraat 2, tel. 4090.

Vele bewoners weten Theo Rozenbeek, Haarlem, Schagchelstraat 6-A negang te vinden.
Kinderfiets 69,-; meisjesfiets 69,-; jongensfiets 69,-; herenfiets 100,-; damesfiets 100,-; met licht enz. 115,-. Alles nieuw met volledige garantie. Alles voor uw rijwiel. Autopedluchtbanden 19,- en 23,-. Stofzuiger 95,-sleemodel; complete T. L.-balken, alle maten 12,90; de losse T.L.-buizen 2,50.

HOUTSPAANPLAAT met fabr.-fout, afmeting 183 bij 376 cm, dik 22 mm. Prijs ƒ 3,90 per m2. Inl. Houthandel C. Perschar, Heemstede, tel. (023) 86220

Bezoek de gezellige herberg
't Rechthuis
van HANS EN PUCK
te Rijnsaterwoude
gelegen aan het Braasemermeer
Prachtig en rijk viswater; verhuur van roeiboten
LOGIES MET ONTBIJT
Telefoon (01721) 214
Donderdags gesloten

Bezorgers
gevraagd voor
„HET PAROOL"
A. KEESMAN, A. J. van der Moolenstraat 76, telefoon 2110.

Handelsonderneming te Haarlem heeft plaats op haar administratie afdeling voor enkele accurate
kantoorbedienden (mnl. of vrl.)
met goede schoolopleiding en bij voorkeur met kantoorervaring. Typen gewenst. Op deze afdeling kan tevens geplaatst worden
aankomend boekhouder(ster)
met tenminste Mulo en praktijkdiploma.
Wij bieden goede beloning, behoorlijke promotiekansen en vijfdaagse werkweek.
Eigenhandig geschreven brieven met volledige inlichtingen of mondelinge sollicitaties aan het kantooradres Nieuwe Gracht 7 te Haarlem.

GEVRAAGD:
elektrisch lassers
draaiers
bankwerkers
DE VRIES
Bedrijfsmechanisatie N.V.
Ontwerpen en fabriceren van apparatuur op het gebied van Intern-Transport en Bedrijfsmechanisatie.
Zandvoort - Noorderduinweg 44
Telefoon (02507) 4241

CORODEX n.v.
vraagt
jeugdige krachten (mnl. of vrl.)
voor haar kantoren gaarne ingewacht.

DE VELO
voor VOLAUTOMATEN met een
tijdelijke inruilwaarde
van uw
oude wasmachine tot f 200,—
De Velo ook voor CENTRIFUGES WASMACHINES en COMBINATIES T.V. en RADIO'S GAS-, OLIE- en KOLENHAARDEN KOELKASTEN enz.
Betaling in overleg.
VELO, Zeestraat 37, Zandvoort, telefoon 4590
VELO, Grote Markt hoek Jansstraat, Haarlem, telefoon 10117

KUNSTGEBITTEN SPOEDREPARATIES
in 1 uur gereed
Leidsevaart 82, tel. (023) 15634 - Haarlem

Te koop gevraagd:
Huizen voor zelfbewoning met vrije vestiging te Zandvoort en omgeving. In verschillende prijsklassen.
JAN KROESE
Makelaar-Taxateur
Brederodestraat 116
Zandvoort, tel. (02507) 3244

Het adres voor
goed en verantwoord schilderwerk
Schildersbedrijf
C. J. PAAP
Burg. Beeckmanstraat 33
Telefoon 4755

Voor al uw SCHILDER- en BEHANGWERK is dit uw adres: P. G. JAGER, Damstraat 25, Haarlem.
Telefoon (023) 15079.

HONDEN
Deskundig plukken, knippen, scheren. Spec. terriers, spaniels en poedels.
Ruim 10 jaar in Zandvoort gevestigd
Uitsluitend aan huis.
Mevr. R. Schram-Cohen
Tjerk Hiddesstraat 34
telefoon 4999

RIJSCHOOL
„TOLLENS"
De hogeschool voor autorijkunst voor Zandvoort en omstreken.
V.W. 1300
en
NSU PRINZ
Ook voor *vrachtwagens!*
TOLLENSSTRAAT 13
Tel. (02507) 3598 bgg. 2076

Van Kessel
Voor pianoreparatie
Uitsluitend techn. praktijk
Ged. Oude Gracht 114
Haarlem. tel. 21036

Assurantie kantoor E. JONGSMA & ZOON
Oranjestraat 2-12, tel. 2424 (b.g.g. 3360)
ALLE VERZEKERINGEN
Specialiteit: autoverzekering, -schade expertise en reparatie.

Dat kunt ook U zeggen na een advertentie in de
ZANDVOORTSE COURANT
Achterweg 1
Uw advertentie immers bereikt alle groepen van Zandvoorts bevolking!

RADIO EN TELEVISIE

PHILIPS, ERRES, BLAUPUNKT

Grote keuze DRAAGBARE RADIOTOESTELLEN. Wij leveren alle bekende merken uit voorraad! Betaling desgewenst in overleg.

CENTRIFUGES
WASMACHINE
KOELKASTEN
STOFZUIGERS

ELEKTRO-RADIO TECHNISCH BUREAU

J. KEUR

Burg. Engelbertsstraat 64, tel. 2914

Was-automaten

Ziet onze showroom

ERKENDE PHILIPS RADIO SERVICE

R.K.S.V. „The Zandvoort Boys"

Deze week zijn de gymnastieklessen van de r.k. sportvereniging „The Zandvoort Boys" weer begonnen in de nieuwe gymnastiekzaal aan de Prinsesseweg: op woensdagmiddag voor kleuters, jongens en meisjes tot 9 jaar; op donderdagmiddag en -avond voor meisjes en dames; op maandagmiddag 17 uur voor jongens vanaf 10 jaar en ouder in de Gertenbachuloschool.

Z.S.V. „Zandvoortmeeuwen"

Uitslag zaterdag 12 augustus:
1e zondag-elftal-SDW 1 — 3-3

Uitslag woensdag 16 augustus:
Zandvoortm. 1-Zvm-veteranen — 14-2
Zandvoortm. 2-THB 1 — 1-1

Programma zaterdag 19 augustus:
Toernooi zaterdag-afdeling — 14 u.
Zandvoortm. 2 Telefonia — 19 u.

Programma Zondag 20 augustus:
Jeugdtoernooi Zandvoortmeeuwen, waaraan wordt deelgenomen door een junioren- en een adspirantenteam van Alkm. Boys, Kon. HFC. De Kennemers, SDW, Stormvogels en Zandvoortmeeuwen.

Programma woensdag 23 augustus:
Zandvoortm. 2 EHS 1 — 19 u.

Neem uw brood, koek, beschuit en biscuit van Bakker van der Werff
Gasthuisplein 3, telefoon 2129

SNACKBAR „LIDO"
HALTESTRAAT 24
KROKETTEN
40 cent per stuk
'S MAANDAGS:
KROKETTENDAG
3 voor ƒ 1,—

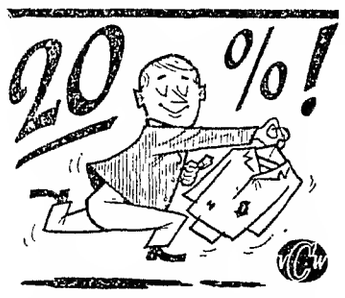

KORTING
OP ALLE STOOM-GOEDEREN
(mits geborsteld en droog)
KEYSER
KERKSTRAAT-ZANDVOORT

Laat ook uw
vloerbedekking
o.m. Jabo, linoleum, Balotred, Tapiflex, nylontapijt, Heugafelt, enz., en uw
meubelstoffering
klassiek of modern
verzorgen door
't INTERIEUR
Voor complete woninginrichting:
„'t Interieur", Stationsplein 13/15
Telefoon 3346, na 6 uur 2565

SCHILDERSBEDRIJF
Fa J. v.d. Bos & Zn
GROTE KROCHT 23 boven, telefoon 4513
Letterreclame - Inzetten van ruiten
Gevestigd 1879 - Glasverzekeringen

Belangrijke

TELEFOONNUMMERS EN ADRESSEN

3043, 3044, 3045 *Politie*
4444 *Politie* (alleen noodgevallen)
2000 *Brandmelding*
4811 *Gemeente-secretarie*
2262 *Informatiebureau Vreemdelingenverkeer*, kiosk Raadhuisplein
4389 *VAMOR-Rijschool „De Branding", Van Lennepweg 75rood*
(023) 42212 *Garage Flinterman*, Zandvoortselaan 365, Bentveld, SAAB-service-dealer
2071 *Horlogebedrijf C. Waaning*, Kostverlorenstraat 68
2231 *Boekhandel v/h Esvé*, Gr. Krocht 17
2424 *Autobedrijven „Rinko"*, Oranjestraat en Stationsplein
2525 *W. Schouten*, centrale verwarming, oliehaarden, gasforn., wasautomaten
2912 *Hotel-Restaurant „Sonnehoeck"*, Dr. Smitstraat 5.
(023) 65185 *Singer naaimachines*, vert. H. Houssart, rep. en demonstr. Rijksstraw. 122, Haarlem
(023) 87187 *Singer naaimachines*, vert. P. Houssart, rep. en demonstr., Edinburghstraat 5, Haarlem.
(020) 233872 *Diamond Shop, fa. Barber & Zn*, Keizersgracht 740, Amsterdam
2176 *N.H. verg. „Het Groene Kruis*, secr. P. W. Wels.
2720 *Zuster S. Molenaar-de Wilde*
2382 *Zuster E. Reitsma*
2135 *Gerlenbachs Drukkerij, Zandvoortse Courant*, Achterweg 1

Van DENSEN's centrale vrwarmings bedrijf

★ AANLEG
★ OMBOUW
★ ONDERHOUD
★ REPARATIE
★ ENTRALE VERWARMING
★ ARDGAS-INSTALLATIES
★ LIESTOOK
raag vrijblijvend advies.
OERLAGESTRAAT 19 - TELEF. 2972

PRIJSBEWUST???
Aluminium jaloezieën met 5 jaar garantie, zelfremmend, in vele uitvoeringen en kleuren, rechtstreeks v. fabriek 25% voordeliger. Fabr. Nic. v.d. Laanstr. 2 Haarlem, tel. 14611-13016 Voor Zandvoort telefoon (02507) 4012.
Bezoekt onze showroom. Aangesl. bij het inst. voor consumentenvoorlichting.

ADMINISTATIEBUREAU BORST
ASSURANIES
Accountancy Belastingzaken - Hypotheken - Financieringen
Zandvoort, Brederodestraat 134, telefoon 3328 en 4963
Haarlem, Frerikspark 1, telefoon (023) 20954

HOTEL - CAFÉ - RESTAURANT
Delicia
W. Schoo - Tel. 2279 - Kerkstraat 16
GAAT U TROUWEN?
Geef uw trouwfeest in „DELICIA"!
Vraag het uw vele voorgangers.
1e klas verzorgde diners tegen billijke prijzen. Feestavonden waarbij sfeer en gezelligheid overheersen.
En dan als extra attractie dit jaar!
Wanneer U bij ons trouwt heeft U beide kans één van de prachtige zomerreizen naar het buitenland te winnen voor een totaalwaarde van ƒ 800,—.

Gezelligheid..

BEGINT MET SFEERVOLLE VERLICHTING!
P.A. Schuilenburg
GROTE KROCHT 5
TEL. 2974 ZANDVOORT

NEEM EEN ECHTE
centrale verwarming
van een erkend installateur. FINANCIERING TOT 100%
„TECHNISCH WERK"
Zandvoort, Thorbeckestraat 19, tel. 3270

Elec. Techn. Bur. Berkhout
Erkend P.E.N.-installateur
Installaties — Fornuizen
Reparaties — Boilers
Onderhoud — Wasmachines enz.
PARALOISWEG 4 ACHTER — TELEFOON 5023

Tuiniert U zelf?
TOM LOOS
levert
ZAND
ZWARTE GROND
GRINT en GRASZODEN
MEST
GEKLEURDE TEGELS
FLAGSTONES
SCHELPEN
RIETMATTEN
OPRUIMEN VAN ZAND EN PUIN!
TRANSPORTBEDRIJF
TELEF. 4996

Schildersbedrijf
H. C. v. Erp
en v/h R. WOLTHUIS
Ook **uw schilder**
A. J. v.d. Moolenstraat 38
Telefoon 4969

Ladders
Kamer- en zaalsteigers te huur en te koop. B. Hagen Burgwal 107, Haarlem. Telefoon (023) 16227.

N. Visser ruimt alle soorten afval op met TRACTOR en WAGEN. Billijke prijs. KRUIWAGENS MEST te koop à 2,50.
Kruisweg 13.

Wegens vakantie gesloten
van 20 t.e.m. 31 augustus
S. de Boer
SPECIAALZAAK VOOR HERENMODE en HERENKLEDING
KERKSTR. 20 • TEL. 3136

UITDEUKEN SPUITEN
AUTO-HOLLAND
Amsterdamsevaart 28
Haarlem Tel. 14778

VOOR AL UW
RIJBEWIJZEN
VAMOR-AUTORIJSCHOOL
C. L. KOOMEN
Telefoon 4419

K. OFFENBERG
AUTORIJSCHOOL Telef. 20085
Gerichte autorijlessen
Gediplomeerde instructeurs
TEYLERPLEIN 29 — HAARLEM

Real Madrid

AJAX
Delicia gaat er heen
Leden kunnen mee naar Madrid voor slechts ƒ 150,— (reiskosten, overnachting, ontbijt en entreebewijs voor het stadion inbegrepen).
We vertrekken zondagavond 8 oktober en komen terug vrijdagavond 13 oktober.
Lidmaatschap kost slechts ƒ 10,- per jaar. *Haast U!*
We hebben nog plaats voor 20 personen.
Hotel-café-restaurant DELICIA

„het mooiste van het mooiste"
à contant! *op korte termijn!*
De bekende Nederlandse mannequin *Josephine-„Collewijn"*, brengt na langdurige besprekingen, in samenwerking met één der grootste Nederlandse Confectie-concerns (Internationaal niveau), een schitterende, denderende serie
showmodellen
de allernieuwste najaars- en wintermode '67-'68
in mantels en mantelkostuums
o.a. vervaardigd uit de mooiste en edelste stofkwaliteiten, waarvan zeer vele modellen bezet met royale *edelbontkragen*, als: persianer, nerts, ocelot, nutria, bisam, enz. enz.
De prijs wordt reeds ingezet vanaf
65.-
verder iets hoger en gevariëerder in prijs.
BENUT BESLIST DEZE KANS..... NOOIT IN UW LEVEN KOCHT U Zó GESLAAGD!!!!
bontmantels
véél goedkoper dan normale zomerprijzen, bijv.:
Lange persianer pattes mantel v.a. 295,-
Lange persianer (pieces) mantel... 495,-
Lange bisam mantel 695,-
3 jaar schriftelijke garantie.
Verder voorradig: alle gangbare bontsoorten in korte, lange en 7/8 modellen.
Gratis reserveren tegen kleine aanbetaling.
Bij contante betaling 2 % extra korting
Mevr. J. COLLEWIJN
KLEINE HOUTSTRAAT 24 — HAARLEM

Autoverhuur Zandvoort
HUUR voor uw vakantie een VEILIGE AUTO op een betrouwbaar adres!
Quick Service Zandvoort
Alle reparaties aan uw wagen vlug en voordelig AUTOSHOP ZANDVOORT
Alle accessoires en onderhoudsmiddelen
Dr. SCHAEPMANSTRAAT 1 hk Brederodestraat Telefoon 4580

Mary Borst
Gediplomeerd schoonheids-specialiste
GEZICHTSBEHANDELING
LICHAAMSMASSAGE
MANICURE
BREDERODESTRAAT 134
Telefoon 3328

E. van der Linden
Interieurverzorger - Stoffeerder
Specialist in klassieke meubelstoffering
BREDERODESTRAAT 30, ZANDVOORT
Telefoon (02507) 4973
Grote collectie VLOERBEDEKKING

Abonneert U op de Zandvoortse Courant

67e jaargang no. 65 - Verschijnt dinsdags en vrijdags

Opgericht in 1900

VRIJDAG 25 AUGUSTUS 1967

ZANDVOORTSE COURANT

voor ZANDVOORT, BENTVELD en AERDENHOUT

UITGEVER: IJS DE JONG, GERTENBACHS DRUKKERIJ, ACHTERWEG 1, TELEFOON 2135

Redaktie en adm.: Achterweg 1
Advertentieprijs 15 ct p.mm-hoogte
Abonnementsprijs *f* 8,— per jaar;
per post *f* 9,—; buitenland *f* 10,—;
losse exemplaren 10 cent.
Giro 52 33 44 t.n.v. IJs de Jong
Postbus 23, tel. 2135.

Zenuwarts W. A. Vaandrager:

Reclassering psychisch gestoorde delinquenten

een moeilijk werk

Over enkele weken is het weer nationale reclasseringsdag. De dag, waarop van de bevolking van ons land 'n materieel offer wordt gevraagd voor het werk van de reclasseringsinstellingen t.b.v. hen die voor korte of langere tijd gevangenisstraf hebben ondergaan. Eén van die instellingen is de Dr. F. S. Meyers-Vereniging. In deze instelling, waarvan de zenuwarts W. A. Vaandrager directeur is, worden de belangen van de geestelijk gestoorde reclassenten behandeld. Aan de reclassering van de psychisch gestoorde delinquenten heeft genoemde arts een interessante beschouwing gewijd die de lezer in onderstaande kolommen aantreft.

Psychopaat werd scheldwoord

De afbakening van een groep mensen in verband met hulpverlening is altijd een hachelijke zaak gebleken. Dit is temeer het geval als in de benaming van de afgebakende groep de levenssituatie of de persoonlijkheid van de betrokkenen wordt aangeduid. In het verleden is bijvoorbeeld gesproken over de groep van de maatschappelijk zwakken of van de arbeidsonvolwaardigen, benamingen die in onze oren neutraal klonken, maar toch ontaarden tot een onaangenaam stempel, een brandmerk; moderner gezegd tot stigmatisatie.

In dit artikel spreken wij over de psychisch gestoorde delinquenten. Dat zijn mensen die ook wel psychopaten worden genoemd en deze aanduiding is in het gebruik nog verder ontaard, n.l. tot een scheldwoord. Nu vraag ik mij wel af wat erger is, een scheldwoord als psychopaat of de objectief en vakkundiger klinkende benaming psychisch gestoorde.

Wij zouden deze paradox kunnen opstellen: als een woord affectief gebruikt wordt — schimpend, honend, minachtend — dan kwetst het minder dan een koele groepsaanduiding, waarbij de mens ingedeeld wordt bij de maatschappelijk zwakken en onvolwaardigen. Een woord als psychisch gestoord ligt ons psychiaters gemakkelijk in de mond. Maar als wij een goede bekende, die wij een merkwaardig type vonden, door een vakkundige een gestoord mens horen noemen, dan schokt dat. Er valt een stilte als rondom een vonnis. Wij weten allen dat de drempel naar het spreekuur van de psychiater geweldig hoog is. Zou dat niet de angst zijn voor het onderzoek en voor het stempel van de uitspraak? Ook delinquenten doen bij het forensisch-psychiatrisch onderzoek vaak niet anders dan willen bewijzen dat zij toch echt niet gek zijn.

Nu zou men allicht veronderstellen dat de aanduiding psychopaat, die van psychiatrische herkomst is, in de vakkring dan toch een duidelijke en bruikbare betekenis heeft, en dat in het psychiatrisch vak dit begrip toch wel kundig afgebakend zal zijn. Dit nu is allerminst het geval. Wel verstaan de meeste psychiaters onder psychopathie een aangeboren of vroeg-verworven tekort in de geestelijke vermogens, waaruit later een abnormaal en gebrekkig geestelijk functioneren ontstaat. Het aangeboren of vroeg-verworven tekort is nog niet goed in woorden grijpbaar en aan te tonen. Het later ontstane abnormale gedrag wordt veronderstellend teruggevoerd op een oorspronkelijk defect. Maar nu is het al heel merkwaardig dat bij de beoordeling van afwijkend gedrag de ene psychiater wel een oorspronkelijk defect veronderstelt en de andere niet. Niet alleen wordt er ten aanzien van het abnormale gedrag heel verschillend gediagnotiseerd, er wordt in de vakkring ten aanzien van psychopaten ook zeer verschillend gedacht over het effect van hulpverlening. In elk geval vinden de psychiaters deze groep van patiënten zeer moeilijk behandelbaar. Vaak weten zij er geen raad mee, ook niet in psychiatrische inrichtingen.

Als psychiaters het zo moeilijk hebben met deze categorie patiënten, dan rijst de vraag of anderen er misschien beter weg mee weten. De jurist verstaat onder psychopaat de delinquent die door de psychiater verminderd toerekenbaar is bevonden en die mede op grond van het psychiatrisch oordeel door de rechter ter beschikking van de regering is gesteld. De criteria die door de rechter zijn gehanteerd bij het opleggen van deze maatregel betreffen de gevaarlijkheid voor de openbare orde en veiligheid, het psychiatrisch oordeel over de toerekenbaarheid en de vraag of de verpleging en behandeling van regeringswege in de t.b.r.-inrichting (er wordt soms van asiel gesproken) dienstbaar gemaakt kan worden aan een verbeterde maatschappelijke aanpassing.

In de toepassing van de z.g. psychopatenwetten speelt de psychiater dus een belangrijke rol. Hij moet een uitspraak doen over de toerekenbaarheid. In wezen is dit eigenlijk helemaal geen psychiatrische arbeid. Als hij bij zijn eigen vak blijft, tracht hij de persoonlijke achtergrond van misdadig gedrag nader toe te lichten, probeert hij iets duidelijk te maken over geestelijke groei-stoornissen, een verondersteld geestelijk defect, de verwerking van kwetsende gebeurtenissen in het leven van de patiënt, enz. Maar de vraag of verdachte bij het plegen van het ten laste gelegde feit zijn wil kon bepalen overeenkomstig zijn inzicht is m.i. bepaald niet een vraag die door een psychiater beantwoord zou moeten worden.

Samenspel bij begeleiding delinquent

Nog een andere schijnwerper op de psychopaat. Hoe ziet de *maatschappelijk werker* deze patiënt in de reclasseringspraktijk? De maatschappelijk werker zal vanuit praktijkervaring het beeld hebben van een vaak ongeremde, overdreven reagerende, meer beschuldigende dan boetvaardige, in de omgang met zijn medemens gestoorde zonderling, die wars is van beroepsmatige hulpverlening.

In de reclassering van psychisch gestoorde delinquenten hebben justitie, psychiaters en maatschappelijk werkers hun deel. Zelfs worden zij geacht goed samen te werken. Maar dan rijst natuurlijk direct de vraag of al die uiteenlopende opvattingen, meningen en verwachtingen van degenen die bij de psychopatenzorg betrokken zijn zulk een samenwerking niet in de weg staan. Justitie vertrouwt de begeleiding van psychopaten in de maatschappij toe aan de reclassering.

Als het reclasseringsteam van psychiater en maatschappelijk werker de man in de maatschappij gaat gebeleiden, dan lijkt de kans groot dat zij het ieder op hun eigen manier doen in plaats van een gezamenlijk werk te verrichten. Een psychiater heeft nu eenmaal zijn eigen doelstelling en hulpmiddelen. Tot deze hulpmiddelen behoren onder anderen de psychiatrische diagnostiek, het gebruik van de medische autoriteit, de receptuur, het rustgevende regime, de verwijzing naar de psychiatrische inrichting en de psychotherapie. Zie hier een samenhangend geheel van medische beïnvloedingsmiddelen. Maar de psychiater in de reclassering schrijft vrijwel nooit medicamenten voor. Ook zal het hem meestal niet lukken om de patiënt in een psychiatrische inrichting opgenomen te krijgen.

Patiënten neigen ertoe om in de forensisch werkzame psychiater alsmaar de man te zien, die zou kunnen ontdekken dat je gek bent. Van psychotherapie komt zelden iets terecht, want daarvoor is de medewerking van de patiënt in hoge mate vereist. Bovendien — het klinkt alweer paradoxaal — moet de patiënt voor psychotherapie psychisch solide genoeg zijn. Het is een ingrijpend gebeuren, zo'n therapie, en een te labiel mens raakt gemakkelijk nog verder uit zijn evenwicht.

Het zal duidelijk zijn dat de psychiater als teampartner van de reclasseringsamhtenaar in de allereerste plaats laatstgenoemde behulpzaam moet zijn bij een taak die voor hem alleen te zwaar is en dat voorts van de psychiater verwacht kan worden dat hij, wanneer in crisissituaties ingegrepen moet worden of terzake een hernieuwde verwijdering uit de maatschappij met justitie overleg moet plaatsvinden, mede de verantwoordelijkheid wil dragen. Vaak hebben maatschappelijk werkers op dit sociaal-psychiatrisch werkterrein zich een hulpje van de dokter gevoeld, maar de situatie vereist eerder het omgekeerde: de psychiater zij hulp van de maatschappelijk werker.

Als wij de gehele situatie, zoals wij ze tot nu toe beschreven hebben, overzien, dan is de psychopaat toch wel diep te beklagen. Hij is vanaf zijn oorsprong een aanstootgevende figuur, bovendien werd hij een misdadiger, hij heeft een gevangenisverleden en wat het allerergste is, hij is ook nog ter beschikking van de regering gesteld. Deze sociaal gebrandmerkte mens beleeft dit zelf in extenso. Er wordt door voorwaardelijk ter beschikkinggestelden, die opnieuw gearresteerd werden, in de huizen van bewaring een wanhopige strijd gevoerd om aan het vreselijke vonnis van de terbeschikkingstelling te ontkomen. Is dat niet een overdreven angst van hun kant? Het zijn vooral de onbepaaldheid van dit „vonnis" en de sfeer en het behandelingsniveau in de asiels van vroegere jaren, die de t.b.r.-inrichting voor de betrokkenen bij uitstek tot een oord van verschrikking maakten. Als wij op het ogenblik de groep van t.b.r.-inrichtingen overzien, is er gelukkig al veel verbeterd. Maar de „psychopaat" blijft voorlopig nog een verwoede strijd voeren om zo mogelijk aan de toepassing van deze schrikwekkende maatregel te ontkomen.

Onbemind maakt onbekend.

Tot nu toe hebben wij een en ander gezegd over de psychopaat, althans over enkele zienswijzen en over zijn behandeling. Nog weinig over hem zelf. Als wij de bekende uitdrukking: onbekend maakt onbemind omkeren, dan is hij van toepassing op de psychopaat. Onbemind maakt onbekend.

Er zijn overigens vele factoren die deze „onbekendheid" in de hand werken. Niet alleen is hij de andere, vreemde, geïsoleerde mens waar wij alleen maar last van hebben, maar hij wordt ook geïdentificeerd als de bedrijver van een misselijke of weerzinwekkende daad en in de derde plaats draagt hij psychologisch gezien een masker. En dan denken wij aan twee soorten maskers. In de eerste plaats doen deze patiënten zich heel anders voor dan zij zijn. Ze doen b.v. stoer, onverschrokken, uitdagend, ruw en ongegeneerd, zodat andere kanten van de persoonlijkheid (kwetsbaarheid en overgevoeligheid) niet meer verondersteld kunnen worden. Maar die kunnen juist aan dat onaangepaste gedrag ten grondslag liggen. Een zeer misleidend masker is het z.g. masker van gezondheid. Over het algemeen herkennen wij bij een vluchtige kennismaking in hen niet de abnormale of de zieke mens. Voor hen geldt wel in heel sterke mate dat alleen de naaste familie kan vertellen hoe deze ogenschijnlijke gezonden gehandicapten zijn.

(Lees verder op pag. 2)

Arme dieren

Zandvoort, tot voor kort alleen in de publiciteit door wegkwijnende pierplannen en een chronisch gebrek aan openbare toiletten, waardoor de reputatie van de badplaats tot ver over de landsgrenzen schade zou lijden, gaat zich ook op andere gebieden faam verwerven. Enkele weken geleden konden wij melding maken van de onverwachte genegenheid voor de beeldende kunst en nu beleeft Zandvoort een literaire rel. En dat allemaal in het hoogseizoen. Wie durft nog staande te houden dat men hier het oog uitsluitend gericht houdt op materiëel gewin? Midden onder het serveren van een kopje koffie en een frisdrankje breekt men er zo maar tussen uit om een tentoonstelling te bezoeken, of het kort geding bij te wonen dat door de exploitant van het restaurant in de uitkijktoren is aangespannen tegen de schrijver van de onlangs verschenen bundel korte verhalen, getiteld „Seizoenarbeid".

Over de achtergrond van dit geding is het publiek de laatste dagen breedvoerig geïnformeerd door de regionale en landelijke dagbladen. Wij volstaan daarom met een kort resumé van de feiten.

Eind vorige week diende de exploitant tegen de in Zandvoort geboren en getogen auteur van genoemde novellenbundel en zijn Amsterdamse uitgever een klacht in bij de Haarlemse rechtbank wegen belediging.

In de novelle Jansen uit „Seizoenarbeid" had de exploitant zichzelf herkend in de persoon van de gelijknamige restauranthouder, die door de ik-figuur uit het verhaal wordt betrapt met een serveerster en die hem daarna gaat chanteren. De exploitant stelde dat zijn restaurant het enige aan de kust is, dat in een uitkijktoren is gevestigd, zoals ook in het verhaal het geval is. In de dagvaarding eiste hij onmiddellijke stopzetting van de verkoop van de bundel op straffe van een dwangsom van duizend gulden per dag.

Afgelopen dinsdag kwam de zaak voor de rechter en men heeft in de dagbladkolommen kunnen lezen hoe de raadslieden van de gedaagden en de eiser de novelle Jansen hebben belicht en doorgelicht.

Volgens de raadsman van de gedaagden klopt de beschrijving van de uitkijktoren maar ten dele en is die van de exploitant zo vaag dat zij op duizenden mannen van toepassing kan zijn. Iets te bolle ogen en geplakt grijs haar hebben velen in Nederland, aldus de pleiter.

Een beschrijving, waarmee de eer en de goede naam van het uiterlijk van tal van man van Neerlands stam wordt aangetast.

De volgende opmerking, geplaatst door de advocaat van de eiser, is trouwens ook niet mis: Als het verhaal Jansen over de uitkijktoren begint weet iedere Zandvoorter waar het over gaat. Met de exploitant „van een jaar of vijftig, gebrild, iets te bolle ogen en van het houtje", kan alleen mijn cliënt bedoeld zijn. Inwoners van Zandvoort hebben hem gezegd dat hij duidelijk te herkennen was. Alleen de ezeltjes aan het strand herkennen de exploitant niet in de beschrijving.

De president van de rechtbank zal volgende week maandag uitspraak doen en wij wensen hem daarbij veel wijsheid toe. Maar hoe het vonnis ook zal luiden, één ding staat nu wel vast: op de ezeltjes aan het strand zal het weinig indruk maken. De arme dieren kunnen niet lezen. Aan deze seizoenwerkers gaat de cultuur voorbij.

BURGERLIJKE STAND

18—24 augustus 1967

Ondertrouwd: Jan Jacobus Blok en Johanna Catharina Hartman; Willem Keur en Klaasje Hoekstra.

Gehuwd: Nicolas Baudouin Xavier Prosper Maximilien Meijer en Janneke Berkhemer; Lothar Albert Becker en Eva Maria Catharina Visser.

Overleden: Henri Bartinus Peteri, oud 80 jaar, geh. gew. met H. Beukers; Alida Agtenberg, oud 88 jaar, geh. gew. met J. Bruins; Jantje Scheepers, oud 79 jaar, geh. gew. met J. C. Dreijling.

Geboren buiten de gemeente: Mark Stephan, z.v. R. Kanger en E. Bosma.

DUINWANDELING VOOR BEJAARDEN

Op initiatief van het echtpaar Niessen uit Zandvoort zullen morgen vijftig bewoners van het bejaardentehuis „Het Huis in de Duinen" een duinwandeling maken. Dank zij de spontane hulp van de Algemene Nederlandse Invalidenbond afd. Haarlem en de Rode Kruis-colonne uit Zandvoort zullen ook de bejaarden die moeilijk ter been zijn aan de tocht kunnen deelnemen. De deelnemers(sters) vertrekken om 9 uur in de ochtend vanaf de ingang van de Amsterdamse Waterleidingduinen bij de Zandvoortselaan.

Je krijgt er.....
30% KORTING
en mag er vrij rondneuzen.
Boutique BouBou
ZEESTRAAT 60

POLITIE NEEMT DEEL AAN WANDELMARS

Zesendertig man van de Zandvoortse gemeente- en reservepolitie zullen op zaterdag 9 september a.s. deelnemen aan de traditionele Airbornemars in de omgeving van Oosterbeek.

JONGENS VERDACHT VAN DIEFSTAL

Verdacht van winkeldiefstallen hield de politie deze week twee duitse knapen van 16 en 17 jaar aan. De jongens werden ingesloten in het bureau aan de Hogeweg.

NATIONALE TENNIS-KAMPIOENSCHAPPEN POLITIE

Aan de nationale politie-tenniskampioenschappen, die volgende maand in de hoofdstad worden gehouden, zullen twee plaatsgenoten deelnemen. Het zijn de heren M. J. Methorst en G. Pols van de Zandvortse gemeentepolitie.

JONGETJE BRAK ARM

Een vijfjarig jongetje dat woensdagmiddag onverwacht de rijbaan van de Boulevard de Favauge overstak werd door een passerende auto gegrepen en moest met een gebroken arm in een Haarlems ziekenhuis worden opgenomen.

WATERGETIJDEN

aug.	HW	LW	HW	LW	strand berijdbaar
27	7.33	3.00	19.55	15.30	11.30—17.30
28	8.17	3.30	20.43	16.00	12.00—18.30
29	9.16	4.30	21.48	17.00	13.00—19.30
30	10.31	5.30	23.11	18.30	14.30—21.00
31	12.02	7.00	—.—	20.00	16.00—22.30
sept.					
1	0.36	8.30	13.14	21.00	4.30—11.00
2	1.39	9.30	14.10	22.00	5.30—12.00

Samengesteld door P. van der Mije KCzn

AUTO HUREN
f 5,- per dag
Borg en risico vanaf *f* 50,—
Bestel tijdig!
Onze wagens zijn All Risk verzekerd
DE SCHELP Telefoon 4781

Zandvoorts Badboek

Ziezo, beste mensen, wat we nu gehad hebben, kunnen ze ons niet meer afnemen! De vorige week nog hier en daar een tikkeltje in de misère en nou opeens de feestelijke terugkeer van de zomer. En ik heb me laten vertellen dat dit wel weer een poosje duurt. Wie bezwaren heeft, moet 't nu zeggen! Jans staat weer te zingen als een nachtegaal en ze zet de fijnste koffie die je je maar denken kunt. Ik moet eerlijk bekennen dat haar koffiezetkunst ten nauwste verband houdt met de weersomstandigheden.

Maar intussen zal ik eens in m'n dagboek bladeren want u hoeft tenslotte niet alleen genoegen te nemen met de reklamemakerij voor de koffie van Jans!

ZONDAG 20 AUGUSTUS—Asjeblieft, wat stond er in de krant? Pas tegen de zondagavond zou het weer zich wat gaan herstellen....En wat deed het weer? Zaterdagavond al beter worden! Met andere woorden: het werd een verlate topzondag! Tegen 12 uur zat ik al weer vol en liepen de zaken alsof er geen regen was geweest! Ja, dat leer je hier wel aan het strand, je steeds aanpassen aan allerlei wisselende omstandigheden. Dat heb je ook in de omgang met mensen. Niets is wispelturiger dan een mens, geloof ik. Die wint het nog van het noordzeeklimaat!

Gistermiddag komt er een sombere man naar me toe en zegt: „'t Is afgelopen, Stoeleman, de koek is op!" Hij lachte wrang en droeg een dikke trui. Vanmiddag zie ik 'm weer en wat zegt-ie? „Heb ik 't gisteren niet gezegd? We krijgen nog een mooi staartje aan deze beste zomer! De wind zit goed en de luchtdrukverdeling is eerlijk. Ieder 't zijne en wij het meeste!" Ik had er niet van terug, mensen. Tussen twee haakjes, hij droeg nu een gek broekje met bloemen er op. Een z.g. hippe broek. Hij zei dat het een Bermuda-badbroek was. Nou, voor mij kwam het ding regelrecht uit de Kinkerstraat.

Het terras was bijzonder druk. En dat is begrijpelijk, want er stond nogal een bol windje en dan vindt niet iedereen het lekker aan de vloedlijn, hoewel daar deze keer niet veel van te merken viel. Het was overal vol.

MAANDAG 21 AUGUSTUS—De zon staat hoog aan de hemel en de temperatuur stijgt.....Straks beginnen de kersen opnieuw te bloeien!

Ik krijg de indruk dat er een heleboel mensen zijn die gauw een snipperdag na de zondag hebben genomen. Of ze spijbelen en melden zich ziek bij hun baas! Iemand vroeg me of het strand nog verwarmd wordt buiten het zomerseizoen. Dat had hij eens gehoord. Ja, ik ook. Dat was een idee van meneer Hugenholtz. (van de V.V.V. weet u wel?) Die wilde in de herfst en desnoods gedurende de winter het strand overdekt hebben en dan door middel van infra-rode lampen de zaak verwarmen. Och waarom zouden we dat doen? Ik houd niet van die kunstmatigheid. Seizoen is seizoen en als het hier het hele jaar zomer is, vind ik er op de lange duur geen bal meer aan. Trouwens, hebt u wel eens echt van een winterse zee genoten? Nee hoor, die afwisseling moet er zijn, vind ik.

WOENSDAG 23 AUGUSTUS—Kindertjes raken nog steeds zoek aan het strand. Maar het leuke is dat uiteindelijk de hele familie compleet van het strand gaat! Die moeders kunnen soms zo paniekerig doen. Pas als ze helemaal over hun toeren zijn, komen ze op het idee dat hun kind wel eens onder de rotonde kon zitten. Een jochie van drie jaar was al vijf keer zoek geweest. Opeens had men in de gaten datie uit zichzelf regelrecht naar de rotonde liep om „gevonden te worden". Dat linkmiecheltje had in de smiezen dat hij 't daar altijd erg best had....

Een compliment voor de dienstdoende dames!

DONDERDAG 24 AUGUSTUS—Nou wat anders. (Het weer blijft goed) Ik lees gisteren in de krant dat de T.V. ons concurrentie aan gaat doen. In verband met de kleuren-T.V. die op komst is, is het voor artiesten niet goed dat ze in de zon zitten en bruin worden. Dan moeten ze voor de T.V.camera's helemaal bijgekleurd worden. Want het schijnt dat gezond bruin op de kleuren-tv zwart wordt. Ik kan me voorstellen wat een problemen die mensen hebben. Kijk, als je van jezelf erg bleek bent, dan kan de kleuren-T.V. alle kanten met je op. Dan ben je om zo te zeggen een onbeschreven blad, een blanco mens en dan zorgt de T.V. wel dat je er toch gekleurd op komt te staan! Als je het systeem door hebt, is 't erg eenvoudig.

Ik wou nog even zeggen dat we nog een hele week augustus hebben.

STOELEMAN

P.S. De pierkansen worden kleiner en kleiner. Ik heb gehoord dat er geen centen zijn.....Beste mensen, een gezegende armoede!

DOKTERS-, WIJKZUSTERS- en APOTHEEKDIENST

DOKTOREN:

Inlichtingen over de zondagsdienst worden verstrekt via het telefoonnummer van de huisarts.
R. Drenth, Hogeweg 43, telefoon 3355
H. K. van Es, Kostverlorenstraat 4, telefoon 2058.
P. Flieringa, Brederodestraat 1, tel. 2181
G. J. J. Mol, Emmaweg 2, telefoon 5091,
J. F. Zwerver, Jullanaweg 1a, telef. 2499

WIJKZUSTER:

Zondag 27 agustus
E. Reitsma, v. Lennepweg 42, tel. 2382

APOTHEEK:
19 - 25 augustus
avond-, nacht- en zondagsdienst
Zandvoortse Apotheek, Haltestraat 8. telefoon 3185.

DIERENARTSEN Haarlem en Omstreken
bij afwezigheid raadplege men (uitsluitend telefonisch) fa. Mathot, telefoon (02500) 11990.

PREDIKBEURTEN

HERVORMDE KERK, Kerkplein

Zondag 27 augtusus:

9 uur: Evangelischer Gottesdienst t.b.v. de duitse gasten.
ds. K. Völkers, pred. te Wuppertal-Elberfeld.

10.30 uur: ds. C. de Ru.

NED. PROTESTANTENBOND
Brugstraat 15

Zondag 27 augustus
10.30 uur: ds. S. M. A. Daalder (d.g.), Haarlem.

GEREFORMEERDE KERK
Julianaweg 15

Zondag 27 augustus
10 uur: ds. Joh. Pasveer, IJmuiden.
19 uur: ds. Th. J. Kerssies, Bennebroek.

PAROCHIE H. AGATHA, Grote Krocht

Zaterdag: 19.30 uur.
Zondag 7.30, 8.30 (Duitse dienst), 9.30 (hoogmis), 11.30 en 19.30 uur.
Bijkerk, Noord, Linnaeusstraat:
Zondag 8.30 en 11 uur.

NED. CHR. GEMEENSCHAPSBOND

Gedurende de maand augustus geen samenkomst.

NIEUW APOSTOLISCHE KERK

Wilhelmina Kleuterschool, Lijsterstraat 3
Zondag 9.30 uur.
Donderdag 20 uur.

JEHOVA'S GETUIGEN
Willem Draijerstraat 5

Zondag 9.30 uur: dagtekstbespreking.
Maandag 20 u.: gezamenlijke bijbelstudie
Zaterdag 9 uur: dagtekstbespreking.

HUMANISTISCH VERBOND.

Vrijdag 25 aug., 22.25 uur, Hilversum 1: Kort commentaar.
Maandag 28 aug., 22.20 uur, Hilversum 2: W. v.d. Leeq: „Van de langste naar de kortste dag".

FAMILIEBERICHTEN

Geboren:

E V E L Y N E

Dochter van J. Bos en
W. Bos-van Essen
Joke
Martin

Zandvoort, 23 augustus 1967
Hotel Bad Zandvoort, Thorbeckestr. 21-23
Tijdelijk:
Diaconessenhuis, kamer 33, Haarlem

Voor het medeleven bij het overlijden van onze onvergetelijke, dierbare vader en grootvader

HENDRIK PAAP

zijn wij allen ten zeerste dankbaar.

Uit aller naam:
A. Kerékgyártó-Paap

Bentveld, augustus 1967
Duindoornlaan 3

OFFICIELE MEDEDELINGEN GEMEENTE ZANDVOORT

De burgemeester van Zandvoort is verhinderd woensdag 30 augustus a.s. spreekuur te houden.

□

Wethouder Lindeman is verhinderd dinsdag 29 augustus a.s. spreekuur te houden.

□

Bekendmaking

De burgemeester van Zandvoort maakt, ter voldoening aan artikel 26 van de Wet op de Ruimtelijke Ordening, bekend, dat de door de gemeenteraad in zijn vergadering van 15 augustus 1967 vastgestelde bestemmingsplannen:

1. bestemmingsplan Keesomstraat;
2. bestemmingsplan Celsiusstraat;
3. partiële herziening bestemmingsplan Noorderduinweg II, genaamd bestemmingsplan Flemingstraat;
4. partiële herziening „7" bestemmingsplan Zeereep Midden,

met ingang van maandag 28 augustus 1967 gedurende één maand ter gemeentesecretarie voor een ieder ter inzage liggen. Zij die zich tijdig met bezwaren tot de gemeenteraad hebben gewend kunnen gedurende deze termijn bij Gedeputeerde Staten van Noord-Holland schriftelijk bezwaren tegen deze bestemmingsplannen indienen.

De burgemeester voornoemd, A. Nawijn

Zandvoort, 22 augustus 1967

ANDERE DATUM DAGTOCHT BEJAARDEN

In ons nummer van j.l. dinsdag is de datum van de dagtocht van de Zandvoortse bejaarden foutief vermeld. Deze is niet vastgesteld op donderdag 7 maar op woensdag 6 september a.s. De bejaarden, die aan de tocht deelnemen wordt verzocht om half acht op het Gasthuisplein aanwezig te zijn, daar de bussen om precies acht uur zullen vertrekken.

Belangrijke TELEFOONNUMMERS EN ADRESSEN

3043, 3044, 3045 *Politie*
4444 *Politie* (alleen noodgevallen)
2000 *Brandmelding*
1841 *Gemeente-secretarie*
1389 *VAMOR-Rijschool „De Branding", Van Lennepweg 75rood*
(023) 42212 *Garage Flinterman,* Zandvoortselaan 365, Bentveld, SAAB-service-dealer
2071 *Horlogebedrijf C. Waaning,* Kostverlorenstraat 68
2231 *Boekhandel v/h Esvé,* Gr. Krocht 17
2424 *Autobedrijven „Rinko",* Oranjestraat en Stationsplein
2525 *W. Schouten,* centrale verwarming, oliehaarden, gasforn., wasautomaten
2912 *Hotel-Restaurant „Sonnehoeck",* Dr. Smitstraat 5.
(023) 65185 *Singer naaimachines,* vert. H. Houssart, rep. en demonstr. Rijksstr.w. 122, Haarlem
(023) 87487 *Singer naaimachines,* vert. P. Houssart, rep. en demonstr., Edinburghstraat 5, Haarlem.
(020) 233872 *Diamond Shop, fa. Barber & Zn,* Keizersgracht 740, Amsterdam
2176 *N.H. verg. „Het Groene Kruis,* secr. P. W. Wels.
2720 *Zuster S. Molenaar-de Wilde*
2382 *Zuster E. Reitsma*
2135 *Gertenbachs Drukkerij, Zandvoortse Courant,* Achterweg 1

ZEEPOST

Argentinië: ms „Amstelland", 1 sept.
Australië: ms „Streefkerk", 28 aug.
Canada: ms „Maakefjell", 30 augustus.
Chili: ms „Pericles", 29 augustus.
Indonesië: ms „Braunschweig", 28 aug.
Kenya, Oeganda, Tanzania:
ms „Indus", 29 aug.
Ned. Antillen: ms „Hercules", 29 aug.
Suriname: ms „Oranje Nassau", 29 aug.
Ver. Staten: ms „Pr. Margriet", 29 aug.
ss „American Rover", 1 sept.
Z.-Afrika (rep.) m.i.v. Z.-W.-Afrika:
ms „Walvis Bay", 29 aug.

Klein en groot eten v.d. Werff's brood
Gasthuisplein 3, telefoon 2129

Voor direct gevraagd:
handige meisjes
voor lichte binderij-werkzaamheden.
Boekbinderij ALBLAS
HAARLEMMERSTRAAT 13, telef. 4124 (na 6 uur 5286)), Sophiaweg 21.

Laat ook uw
vloerbedekking
o.m. Jabo, linoleum, Balotred, Tapiflex, nylontapijt, Heugafelt, enz., en uw
meubelstoffering
klassiek of modern
verzorgen door
't INTERIEUR
Voor complete woninginrichting:
„'t Interieur", Stationsplein 13/15
Telefoon 3346, na 6 uur 2565

SNACKBAR „LIDO"
HALTESTRAAT 24
KROKETTEN
40 cent per stuk
'S MAANDAGS: KROKETTENDAG
3 voor *f* 1,—

Uw adres voor
VLOEREN,
VENSTERBANKEN en
SCHOORSTENEN
in natuursteen.
TAFELBLADEN
in diverse kleuren marmer
ONYX-TAFELS en
LUXE ARTIKELEN.
NATUURSTEENBEDRIJF
A. LAVERTU
Kam. Onnesstraat 5, telef. 4160
Privé: Reinwardtstraat 28, tel. 4168

ADMINISTRATIEBUREAU BORST
ASSURANTIES
Accountancy - Belastingzaken - Hypotheken - Financieringen
Zandvoort, Brederodestraat 134, telefoon 3328 en 4963
Haarlem, Frederikspark 1, telefoon (023) 20954

TE KOOP:
WOONHUIS
a.d. Wilhelminaweg
bev. woon- en eetkamer, keuk., 4 slaapk., ruime douche en zolder, cv (olie), grote tuin. In overleg te aanvaarden.
Inl. makelaar **J. W. APOL**
De Favaugeplein 43, telefoon 2756

Visitekaartjes
Gertenbachs Drukkerij
Achterweg 1

OMKEPERS
P. Flieringa
Arts
Afwezig tot 4 sept.
Waarnemers: dr. Drenth, dr. van Es, dr. Zwerver.

Te huur aangeb.: VRIJE GARAGE omg. Wilhelminaweg, per 1 sept. Br. nr. 6501 bur. Z.Crt.

Echtp., m. lft. m. volw. dochter zoekt GEM. OF GEST. KAMERS v. perm. Br. nr. 6502 bur. Z.Crt.

TE KOOP: oliehaard, merk Haas & Shone, compl. met kamertank en leiding, pr. *f* 60,-; hete luchtkachel, kolen, merk Vroling no. 30, pr. *f* 25,-. Telefoon 4385.

Te koop: 2-pers. SPIRAAL z.g.a.n. *f* 30,— Fam. Halderman, Koningstraat 27hs

WEGENS VERTREK:
compl. slaapk., best.: litsjum., 2 nachtkastjes, kaptafel, 3 deurskast m. binnenspiegel, 2 stoelen en Zweeds bankst., 3 zitsbank, 3 faut. m. tafel. Burg. Engelbertsstraat 70.

Te koop: nw. inzinkb. electrische naaimachine *f* 135; T.V. m. antenne *f* 100,-. Biedemeier antieke hangklok. Dr. Mezgerstr. 44-1.

Met spoed MEISJE gevr. van 9—3 u. Hoog loon. Patrijzenstraat 3, tel. 3758.

IEDERE MAAND EEN VAST INKOMEN.
Jonge vrouw zoekt
vrije étage
Br. met prijsopg. ond. nr 6401 Z.C. of tel. 3544.

Te koop: PERZ. TAPIJT, lang 2,05 m, breed 1,32 m. Telefoon 4778.

Zeer grote GARAGE
te koop aangeboden. (Uitsluitend stalling voor minstens 4 auto's). Voorzien van c.v. en electra. Inl.: Mak. S. Attema & Zn, Hogeweg 64-66, tel. 2715.

Jong echtpaar zoekt KAMERS met keuken. Br. nr. 6303 bur. Z. Crt.

HOUTSPAANPLAAT met fabr.-fout. Ideaal voor het bouwen van kamers, garages etc. Afm. 183x376 cm; dikte 15 t/m 25 mm. Prijs *f* 3,90 per m2. Inl. Houthandel C. Peschar, Heemstede, tel. (023) 86220.

Te koop: DODGE 'BEEP, 4-wielaandrijving i.g.st. Telefoon 2159.

FLINKE ZELFST. HULP gevr. van 9-13 uur, hoog loon. Zeestr. 36, tel. 3125.

Te huur gevr. GARAGE, omg. Celsiusstraat. Telefoon 2117.

Te koop: goed onderhouden RENAULT DAUPHINE b.j. 1961, moet weg t.e.a.b. Fahrenheitstraat 25.

Woningruil in Zandvoort
Groot ben.huis voor klein benedenhuis, op goede st. Br. nr. 6503 bur. Z.Crt.

Te huur: gem. luxe MAISONETTE (dulnrand), 3 slaapk., garage etc., 1 okt. tel. (070) 246337 (na weekend en na 18 uur).

Te koop:
RENAULT '63
Telefoon 2640.

Aang. KAMER v. perm. m. gebr. v. keuk., *f* 150,- p.m. Br. nr. 6504 bur ZCrt.

Voor tijd. te huur gevr.: WOONRUIMTE d. echtp. m. 1 kind, b.v. zomerhuisje of iets derg. Br. 6506 Z.Crt

Gez.: GESTOFF. WOONRUIMTE m. kookgel.h. v. 2 pers. z.k., v. min. 1 jaar of langer. Br. 6505 bur Z.C.

Wie kan voor mij een losse SCHOORSTEENMANTEL maken? Br. m. ong. prijsopg. ond. nr. 6508 bur. ZC

WONINGRUIL
Hilversum-Zandvoort
TE KOOP: VRIJSTAAND LANDHUISJE bij halte tr. en bus, met v. en achter tuin, gr. gar. en gel. voor plaatsing caravan. Beneden grote kamer met zijk., keuken, hall, w.c. kelder. Boven: 2 slaapk., grote douchekamer m. w.c. Alles in zeer goede staat.
GEVRAAGD: te koop of te huur 3-4 kamer-woning of flat met garage. Br. no. 6510 bureau v.d. blad.

Te koop gevr. in Zandvoort HUIS min. 4 kamers enz. Br. nr. 6509 bur. Zandv. Ct

JONGE VROUW zkt werk in de middaguren. Br. nr. 6507 bur. Zandv. Courant.

Te koop: het pand „RUSTHOEK" (waarin gevestigd een café) Zandvoortselaan 363 - Bentveld, gem. Zandvoort. Dit pand is voor vele andere doeleinden geschikt. Oppervlakte 583 m2 (pand en grond) *f* 60.000,- k.k. Te bevr. Makelaar K. C. van den Broek, tel. 2318, Brederodestraat 25, Zandvoort.

HULP GEVR. voor de bediening, event. alleen de weekends. Zwemmer, tent I A, (Zuid).

WERKSTER gevr. bij part. 2 maal p.w., *f* 4,- p.u. Tel. 2929 tussen 16 en 18 uur.

H. K. VAN ES, arts
legt wegens specialisatie
m.i.v. 1 september a.s. de praktijk neer.
De praktijk wordt aan hetzelfde adres voortgezet door J. G. ANDERSON, arts.

GEVESTIGD m.i.v. 1 september a.s.:
J. G. ANDERSON, arts
KOSTVERLORENSTRAAT 4, TELEFOON 2058
Spreekuurtijden ongewijzigd.
DINSDAGS geen spreekuur

J. Th. KORT
TEXTIEL-WONINGTEXTIEL
Voor ons filiaal Zandvoort vragen wij een
beschaafde verkoopster of aank. verkoopster.
Zomer- en wintervakantie. 5 d.-werkweek. Goede soc. voorz. Pers. korting enz.
Gegadigden nodigen wij uit schriftelijk of mondeling te solliciteren.
GROTE KROCHT 30-32, tel. 2666.

BOUWES PALACE ZANDVOORT
vraagt voor spoedige indiensttreding
KAMERMEISJES
Aanmelden:
dagelijks bij Bouwes Palace.

Abonneert U op de Zandvoortse Courant

(Vervolg van pagina 1)

Reclassering psychisch gestoorde delinquenten

een moeilijk werk

Oplichters en seksuele delinquenten, het zijn niet de mensen die wij veronderstellen dat zij zijn. De karakterstoornissen waar zij aan leiden, bestaan vooral uit het gemis aan vertrouwen in zichzelf en anderen: er is een gebrek aan continuiteit in hun leven; zij hebben geen houvast in de menselijke verhoudingen. De delicten die zij plegen hangen ten nauwste met deze stoornissen samen.

Wij hebben tot nu toe gesproken over allerhande misverstanden, die er zijn rondom de psychopaat en bij zijn behandeling. Zijn zij wel te helpen en als reclasseringsambtenaren zich als helpers opwerpen, helpen zij wel? De reclasseringsambtenaren die zich in Nederland met een paar duizend psychopaten bezig houden, zijn een kleine groep van ongeveer 100 maatschappelijke werkers. Zij vormen niet alleen een kleine groep, maar ook een heel speciale groep van maatschappelijke werkers. Dat zij, althans de goeden onder hen, ertoe neigen om de toevertrouwde reclassent te beschermen tegen onbegrip en vooroordeel en tegen verder brandmerken, is begrijpelijk. Naarmate de hulpverlener zijn cliënt beter leert kennen, onderkent hij de machteloosheid en de ontmoediging die achter vertoon en grote mond schuil gaan. Hij gaat de cliënt/patiënt zien als het slachtoffer van ingeslepen reactiepatronen en van een verstikte goede wil; en nog belangrijker is dat de reclasseringsambtenaar, althans de goede, onder de indruk geraakt van het negatieve beeld waaronder zijn cliënt moet leven. Hoeveel reclasseringsrapporten volstaan niet met een opsomming van negatieve persoonlijkheidsaspecten. Pas in een op gang komende persoonlijke relatie van hulpverlener en reclassent komen geleidelijk positieve kanten naar voren. In het proces van hulpverlening groeit de getekende psychopaat uit tot een mens die in zijn individualiteit ontmoet wordt. 't Wordt een opruimingsproces van stereotypieën, cliché's, stempels en vooroordelen al naar mate de persoon van de delinquent in het persoonlijke contact uitgroeit.

Als dit proces zich voltrekt, overwinnen beide partners hun vooroordeel. Als maatschappelijke werker en cliënt reëler tegenover elkaar komen te staan, groeit er ook een meer realistische instelling bij de patiënt tegenover de maatschappij.

De maatschappelijke werker ervaart dat zijn eigen negatieve gevoelens ten opzichte van de cliënt diens misdaad golden. Hij ervaart tevens hoe onproduktief negatieve gevoelens zijn. Bijzonder belangrijk is het voor de maatschappelijke werker om te ervaren dat zijn veranderde instelling ten opzichte van de cliënt een verlossende betekenis kan hebben voor deze.

Nu liggen er in dit wezenlijke proces, dat een ontdekkings- en opruimingsproces is, uiteraard allerlei gevaren op de loer. Het komt nogal eens voor dat de maatschappelijke werker zo onder de indruk raakt van de tragische en aandoenlijke kanten van patiënts levenssituatie en zo onder de indruk van dat groeiproces in de patiënt, zoals zich dat gaat openbaren, dat hij tezamen met deze aan de andere kant komt te staan van de kloof die hen beiden nu van de maatschappij scheidt. De reclasseringsambtenaar bewijst uiteraard de cliënt een zeer slechte dienst door tè emotioneel aan zijn kant tegen de discriminerende en met vooroordelen behepte maatschappij te gaan vechten.

Wat wordt er in feite van een recasseringsambtenaar gevraagd om dit uitermate moeilijke werk goed te verrichten? Niet alleen kennis van afwijkend gedrag, niet alleen de bereidheid om met een goede teampartner samen te werken. De reclasseringsambtenaar moet vooral zichzelf kennen in zijn reacties op anderen, hij moet een goed menselijk contact kunnen leggen en onderhouden en hij moet de routine-benadering verfoeien.

Het moeilijke van dit werk is ongetwijfeld om bij vreemde, afwijkende, hinderlijke en gestoorde mensen eigen vooroordelen te overwinnen en om voor deze mensen een begeleider te worden die houvast biedt, die verduidelijkt, die het vooroordeel dat de patiënt zelf van de maatschappij heeft probeert te beïnvloeden en die 'n speciale pedagogiek in zijn benadering weet in te vlechten Want dit is zeker, deze vaak vereenzaamde en onbegrepen mensen, die kinderlijke hulpzoekers zijn zodra hun masker afvalt, hebben in de persoon van de begeleider houvast nodig.

De vele negatieve reacties van reclassenten op de reclasseringsambtenaren zijn bekend, maar als zij er één getroffen hebben die weet te luisteren naar wat er verborgen blijft achter en tussen hun „waardeloos gepraat", geven zij hun positieve beoordelingen. Wij willen er een paar noemen:

„Het was een vent waar je op aan kon".
„Zij zei precies waar het op stond".
„Zij heeft 'mij nooit in de steek gelaten".
„Hij voelde met je mee".

In dergelijke uitingen voelen wij steeds het houvast dat deze mensen in toenemende mate nodig hebben wanneer zij gaan twijfelen aan hun vooroordeel en enig inzicht krijgen in dat wat zij moeten leren en afleren.

De reclasseringsambtenaar moet de andere mens in zijn typische eigenheid werkelijk accepteren, want deze mensen zijn wel bijzonder gevoelig voor de echtheid in het persoonlijk contact en dat notabene terwijl zij zelf vaak zo onecht en onbetrouwbaar aandoen.

Uit het bovenstaande moge duidelijk zijn dat het reclasseringswerk voor de psychisch gestoorde delinquenten, in samenwerking met psychiaters die een behulpzame taak hebben ten aanzien van de maatschappelijke werker, een reclasseringsarbeid is zonder vrijwilligers, met een laag aantal cliënten per reclasseringsteam (plm. 25). De persoonlijke beschikbaarheid vooral van de maatschappelijke werker, moet groot zijn, wil het wezenlijke proces van medemenselijke aard dat de hulpverlening mogelijk maakt tot stand komen.

Ik weet dat vele forensisch-maatschappelijke werkers juist in dit nazorgwerk het gevoel hebben er zelf persoonlijk veel aan te winnen. Overigens blijf ik voor deze groep van maatschappelijke werkers een grote bewondering houden, evenals voor de gehandicapte delinquenten die in een reclasseringscontact blijven worstelen om erkenning en acceptatie.

In feite is reclassering hun diepste wens.

R.K.S.V. „The Zandvoort Boys"

Programma zaterdag 26 augustus:
Pupillen 1—Pupillen 2 14 u.
Programma zondag 27 augustus:
TZB—APGS 13 u.
TZB 2—APGS 2 11 u.
TZB 3—APGS 3 15 u.

Gymnastiekvereniging „O.S.S."

Nu de vakantie voorbij is, zijn de cursussen van de gymnastiekvereniging „Oefening Staalt Spieren" in de Wilhelminaschool weer begonnen. Het lesrooster is als volgt samengesteld:

Maandag: kleuters (jongens en meisjes) 5-7 jr van 5-6 uur; geselecteerde oefengroepje meisjes van 6-9 uur.
Dinsdag: jongens 8-11 jaar van 6.15-7.15; jongens 12-15 jaar van 7.15-8.15 uur; heren van 8.15-9.15 uur.
Donderdag: meisjes 8-9 jaar, 6.15-7.15 uur; meisjes 10-11 jaar, 7.15-8.15 uur. dames blijf-fit, 8.15-9.15 uur; dames rythmisch, 9.15-10.15 uur.
Vrijdag: meisjes 8-9 jaar, 6.15-7.15 uur. meisjes 12-15 jaar, 7.15-8.15 uur; dames 8.15-9.15 uur.
Vrijdag dames (zonder toestellen) 1.30-2.30 uur (plaats nader aan te wijzen).

□

Afd. volleybal

Ter nadere bespreking van de komende competitie komen de volleyballers heden-avond in café Slegers, Zeestraat 25, bijeen. De training in de Wim Gertenbachschool begint op vrijdag 1 september a.s. van 7—10 uur.

Z.S.V. „Zandvoortmeeuwen"

Uitslag woensdag 23 augustus:
Zandvoortm. 2—EHS 1 3—4
Programma zaterdag 26 augustus:
Competitie:
ARC 1—Zandvoortm. 1 16.15 u.
Vriendschappelijk:
Zandvoortm. 2—VEW 2 15 u.
Zandvoortm. 3—SAC 3 14.30 u.
Zandvoortm. 4—SAC 4 14.30 u.
Programma zondag 27 augustus:
Zandvoortm. —JOS 1 18 u.
Toernooi Onze Gezellen (2e elftal)
Zandvoortm. comb.—Hillegom 3 10 u.
Zandvoortm. comb.—Hillegom 4 10 u.
Zandvoortm. comb.—Hillegom 5 12 u.
Zandvoortm. 10—Kamp comb. 12 u.

antraciet?

Nu nog

voordelige prijzen

Federatieve Kring Noordholland

Middenstandsdiploma

Rijks erkende en gesubsidieerde opleiding aan de I.M.O. Middenstandsavondschool te Haarlem, PARKLAAN 108 (nabij het station).
Lessen: MAANDAG- en DONDERDAGAVOND van 7.15—10 uur.
Voor gevorderden éénjarige opleiding.
Voor beginners tweejarige opleiding.
Schoolgeld ƒ 70,- per jaar + ƒ 10,- inschrijfgeld.
Nadere inlichtingen bij de directeur H. PIERHAGEN, P. C. Hooftstraat 98, tel. (023) 57874 (b.g.g. 14009).

Mary Borst

Gediplomeerd schoonheids-specialiste

GEZICHTSBEHANDELING
LICHAAMSMASSAGE
MANICURE

BREDERODESTRAAT 134
Telefoon 3328

Autoverhuur Zandvoort

HUUR voor uw vakantie een VEILIGE AUTO op een betrouwbaar adres!

Quick Service Zandvoort

Alle reparaties aan uw wagen vlug en voordelig
AUTOSHOP ZANDVOORT

Alle accessoires en onderhoudsmiddelen

Dr. SCHAEPMANSTRAAT 1 hk Brederodestraat
Telefoon 4580

Reisbureau Kerkman

Telefoon 2600 — GROTE KROCHT 18

MAANDAGMIDDAG: Madurodam
DINSDAGMIDDAG: Volendam-Marken
WOENSDAG: Rotterdam-Delft-Aalsmeer
DONDERDAG: Brussel (geen pas of derg. nodig)
VRIJDAGMORGEN: Alkmaar (Kaasmarkt)
VRIJDAGMIDDAG: Molentocht
Stap eens in en u geniet een heerlijke dag of middag.
VRAAGT ONS UITGEBREID PROGRAMMA

BEDDENSPECIAALZAAK

Kemper

HALTESTRAAT 21 - TEL. 2119

Voor alles op het gebied van de slaapkamer

Polyethermatrassen, Binnenverlngmatrassen, Wollen dekens, Ledikanten, Divanbedden, Bankbedden, Dubbeldivanbedden, Stapelhedden, Kaptafels, Slaapkamerkleedjes, Lakens en Slopen.

Real Madrid — AJAX

Delicia gaat er heen

Leden kunnen mee naar Madrid voor slechts ƒ 150,— (reiskosten, overnachting, ontbijt en entréebewijs voor het stadion inbegrepen).
We vertrekken zondagavond 8 oktober en komen terug vrijdagavond 13 oktober.
Lidmaatschap kost slechts ƒ 10,- per jaar.
Haast U!
We hebben nog plaats voor 20 personen.

Hotel-café-restaurant DELICIA

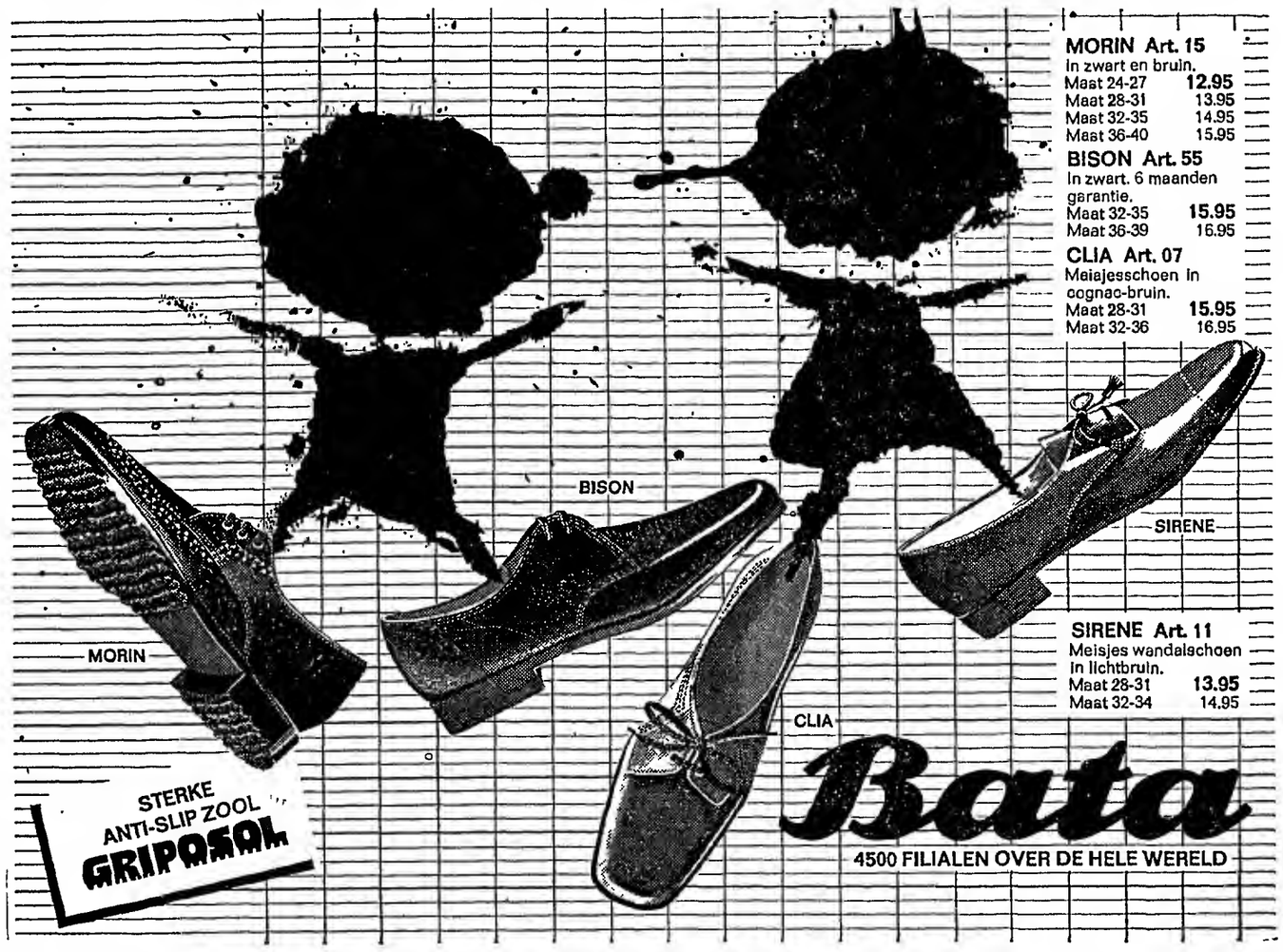

E. van der Linden

Interieurverzorger - Stoffeerder
Specialist in klassieke meubelstoffering
BREDERODESTRAAT 30, ZANDVOORT
Telefoon (02507) 4973
Grote collectie VLOERBEDEKKING

Tuiniert U zelf?
TOM LOOS

levert
ZAND
ZWARTE GROND
GRINT en GRASZODEN
MEST
GEKLEURDE TEGELS
FLAGSTONES
SCHELPEN
RIETMATTEN
OPRUIMEN VAN ZAND EN PUIN!
TRANSPORTBEDRIJF
TELEF. 4996

DE VELO

voor VOLAUTOMATEN met een
tijdelijke inruilwaarde
van uw
oude wasmachine tot f 200,—
De Velo ook voor CENTRIFUGES WASMACHINES en COMBINATIES T.V. en RADIO'S GAS-, OLIE- en KOLENHAARDEN KOELKASTEN enz.
Betaling in overleg.
VELO, Zeestraat 37, Zandvoort, telefoon 4590
VELO, Grote Markt hoek Jansstraat, Haarlem, telefoon 10117

PRIJSBEWUST???
Aluminium jaloezieën met 5 jaar garantie, zelfremmend, in vele uitvoeringen en kleuren, rechtstreeks v. fabriek 25% voordeliger. Fabr. Nlc. v.d. Laanstr. 2, Haarlem, tel. 14611-13016. Voor Zandvoort telefoon (02507) 4012.
Bezoekt onze showroom.
Aangesl. blj het inst. voor consumentenvoorlichting.

Vele bewoners weten Theo Rozenbeek, Haarlem, Schagchelstraat 6-Anegang te vinden.
Kinderfiets 69,-; meisjesfiets 69,-; jongensfiets 69,-; herenfiets 100,-; damesfiets 100,-; met licht enz. 115,-. Alles nieuw met volledige garantie. Alles voor uw rijwiel. Autopedluchtbanden 19,- en 23,-. Stofzuiger 95,- sleemodel; complete T. L.-balken, alle maten 12,90; de losse T.L.-buizen 2,50.

Van DENSEN's centrale verwarmings bedrijf

★ AANLEG
★ OMBOUW
★ ONDERHOUD
★ REPARATIE
★ CENTRALE VERWARMING
★ AARDGAS-INSTALLATIES
★ OLIESTOOK

Vraag vrijblijvend advies.

BOERLAGESTRAAT 19 - TELEF. 2972

Elec. Techn. Bur. Berkhout

Erkend P.E.N.-installateur

Installaties — Fornuizen
Reparaties — Boilers
Onderhoud — Wasmachines enz.

PARADIJSWEG 4 ACHTER — TELEFOON 5023

NEEM EEN ECHTE
centrale verwarming
van een erkend installateur. FINANCIERING TOT 100%
„TECHNISCH WERK"
Zandvoort, Thorbeckestraat 19, tel. 3270

DANSSCHOOL JOHN DE BOER

Nederlands Sterdanskampioen 1964-1965
Winnaar AVRO-danstoernooi (profs)
2e prijswinnaars Ned. Kampioenschappen (profs)

DORPSPLEIN 2 TEL: 2164

Ontspring niet langer de dans
Maar schrijf in voor een cursus
MODERNE DANSEN

Dansclubs voor beginners, gevorderden en gehuwde paren.
Speciale schollerenclubs.
PRIVÉLESSEN VOLGENS AFSPRAAK

BALLETDANSEN

worden gegeven door mej. GEMMA KAAK (Dipl. Kon. Conservatorium te Den Haag).

Alle lessen in Zomerlust en De Witte Zwaan
Vanaf heden inschrijving op bovenstaand adres.
HEEL ZANDVOORT DANST IN ZANDVOORT!

Brush up your English

Conversatie-opleiding, spreekvaardigheid en praktijkdipl. door lerares M.O. Mej. J. W. VAN OVERKLIFT, Zandvoortsel. 293, Bentveld, Tel. (023) 41015

HONDEN

Deskundig plukken, knippen, scheren. Spec. terriers, spaniels en poedels.
Ruim 10 jaar in Zandvoort gevestigd
Uitsluitend aan huis.
Mevr. R. Schram-Cohen
Tjerk Hiddesstraat 34
telefoon 4999

Schildersbedrijf
H. C. v. Gog
en v/h R. WOLTHUIS
Ook **uw schilder**
A. J. v.d. Moolenstraat 38
Telefoon 4969

N. Visser ruimt alle soorten afval op met TRACTOR en WAGEN. Billijke prijs.
KRUIWAGENS MEST te koop à 2,50.
Kruisweg 13.

Van Kessel voor pianostemmen

Uitsluitend techn. praktijk
Ged. Oude Gracht 114
Haarlem. tel. 21036

Voor al uw SCHILDER- en BEHANGWERK is dit uw adres: P. G. JAGER, Damstraat 25, Haarlem.
Telefoon (023) 15079.

Bezoek de gezellige herberg
't Rechthuis
van HANS EN PUCK
te Rijnsaterwoude
gelegen aan het Braasemermeer
Prachtig en rijk viswater; verhuur van roeiboten
LOGIES MET ONTBIJT
Telefoon (01721) 214
Donderdags gesloten

Ladders

Kamer- en zaalsteigers te huur en te koop. B. Hagen Burgwal 107, Haarlem.
Telefoon (023) 16227.

RIJSCHOOL
„TOLLENS"

De hogeschool voor autorijkunst voor Zandvoort en omstreken.
V.W. 1300
en
NSU PRINZ
Ook voor *vrachtwagens!*
TOLLENSSTRAAT 13
Tel. (02507) 3598 bgg. 2076

Het adres voor
goed en verantwoord schilderwerk
Schildersbedrijf
C. J. PAAP
Burg. Beeckmanstraat 33
Telefoon 4755

Autoverhuur D. F. Pieters
Steeds de nieuwste wagens alle van 1966 en 1967.
f 4,- per dag
Opels Kapitän - Rekord Kadett - Volkswagens - Daf en Chevrolet Impala's
Haarl.str. 2, tel. 4200 en 3652

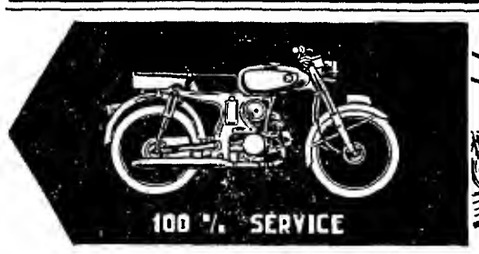

MOBYLETTE • PUCH • SPARTA • ZÜNDAPP • UNION • RAP • KREIDLER • HONDA

Versteege

HALTESTRAAT 18 TEL: 4499 ZANDVOORT

★ **Elke tijnproever prefereert:** **LEFFERTS wijnen en gedistilleerd !** ZEESTRAAT 44 - TELEFOON 2254

HOTEL - CAFÉ - RESTAURANT

Delicia

W. Schoo - Tel. 2270 - Kerkstraat 16

GAAT U TROUWEN?
Geef uw trouwfeest in „DELICIA"!

Vraag het uw vele voorgangers.
Je klas verzorgde diners tegen billijke prijzen. Feestavonden waarbij sfeer en gezelligheid overheersen.

En dan als extra attractie dit jaar!

Wanneer U bij ons trouwt heeft U beide kans één van de prachtige zomerreizen naar het buitenland te winnen voor een totaalwaarde van ƒ 800,—.

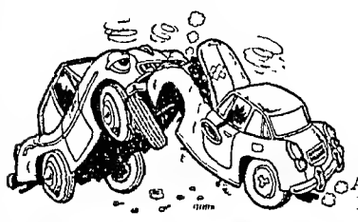

UITDEUKEN SPUITEN
AUTO-HOLLAND
Amsterdamsevaart 28
Haarlem Tel. 14778

Fa. Portegies en van Campen

Rijksgediplomeerde schoenherstellers
Kerkstraat 32
is wegens vakantie
GESLOTEN van 4 tot 17 september

Spoelder's

KAPPERSHUIS
voor dames en heren
HALTESTRAAT 14 - TELEFOON 2462

Wij zijn wegens vakantie gesloten
van 11 tot 24 september a.s.

VOOR AL UW
RIJBEWIJZEN
VAMOR-AUTORIJSCHOOL
C. L. KOOMEN
Telefoon 4419

GEZINSKREDIET

Direct contant geld. Voor huisinrichting, kleding, vakantie, auto, enz. Al meer dan 300.000 gezinnen gingen u voor. Zonder borg aan ambtenaren en andere vaste werknemers. Snel en discreet. Wettelijke voorwaarden. Kwijtschelding bij overlijden. Vraag inlichtingen bij

NVB GEZINSCREDIET 1926
N.V. NATIONALE VOLKSBANK
Amsterdam Westeinde 10 tel. 237271
Den Haag Riviervismarkt 4 tel. 639586
Rotterdam Mauritsweg 45 tel. 135743
DE BANKIER VAN UW GEZIN

Middenstands-examen 1968

Donderdagavond op 7 september a.s. begint om half acht de nieuwe cursus in de Julianaschool, Brederodestraat 15, te Zandvoort. Volledige opleiding in 10 maanden, 6 lesavonden p. mnd, lesgeld ƒ 23,— p.m.

Inlichtingen en inschrijving aan de school op dinsdagavond 22 en 29 augustus en 5 september a.s. van 7 tot 9 uur.
N. J. Th. Schmidt, Jansweg 42, Haarlem, telefoon 20820 b.g.g. 14506.

Zolang de voorraad strekt:
PRISMAKIJKER 7 x 50

Gecoate lenzen, grote lichtsterkte, gehcel compleet met riemen en tas voor de zeer aantrekkelijke prijs van... **f 79,50**

K. LOOMAN
Mr. opticiën
HALTESTRAAT 5 — TELEFOON 2174

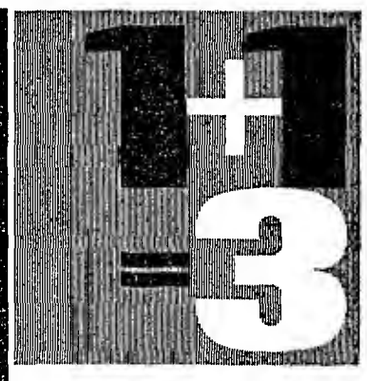

3 GEHAALD = 2 BETAALD

KOOPJESFEEST IN AL ONZE AFDELINGEN

U BETAALT 2 ARTIKELEN
U KRIJGT HET 3e CADEAU!

Bijzonder fraaie **JACQUARD BADDOEK** 55 x 107 cm in 4 mooie tinten, exclusief dessin, normaal p. stuk 5.95 TIJDELIJK 3 VOOR **11.90**

WASHANDJES in jacquard-dessin, 4 mooie tinten, strelend zacht Normaal p. st. 75 ct. TIJDELIJK 3 VOOR **1.50**

KEUKENDOEKEN streepdessin, 55 x 55 cm, zware kwaliteit badstof Normaal p. stuk 2.95 TIJDELIJK 3 VOOR **5.90**

BADSTOF PANNELAP streepdessin, 4 verschillende kleurstellingen Normaal p. st. 60 ct. TIJDELIJK 3 VOOR **1.20**

PRIMA KWALITEIT GRASLINNEN LAKENS EN SLOPEN
glad en geborduurd, met zegel van Ned. Ver. v. Huisvrouwen.
Glad 150x250, normaal 11.45, nu 3 voor **22.90**
180x250, normaal 13.45, nu 3 voor **26.90**
Sloop 60/70, normaal 3.50, nu 3 voor **7.00**
GEBORDUURD:
150x250, normaal 13.50, nu 3 voor **27.00**
180x250, normaal 15.50, nu 3 voor **31.00**
Sloop 60/70, normaal 5.50, nu 3 voor **11.00**

BEHAAGLIJK WARME FLANELLEN LAKENS
prima kwaliteit, extra royale maten.
ECRU,
150x250, normaal 9.95, nu 3 voor **19.90**
175x250, normaal 11.95, nu 3 voor **23.90**

Gebleekte Flanellen Lakens

150x250 normaal per stuk 11.95
175x250 normaal per stuk 13.75
TIJDELIJK 3 VOOR **23.90** **27.50**

BADSTOF KEUKENDOEK abstract fris dessin, 3 verschillende kleurstellingen, 55x55 cm Normaal p. stuk 2.45 TIJDELIJK 3 VOOR **4.90**

Sterk drogende **THEEDOEKEN** met zegel van Ned. Ver. v. Huisvrouwen, exclusief dessin Normaal p. stuk 1.80 TIJDELIJK 3 VOOR **3.60**

PRIMA KATOENEN WAFELDOEKJES ijzersterk, 35x35 cm Normaal p. st. 50 ct. TIJDELIJK 3 VOOR **1.00**

Mooie sterk absorberende **BADDOEK** 50x100 cm, van bekend merkfabrikant in 3 frisse kleuren Normaal p. stuk 3.95 TIJDELIJK 3 VOOR **7.90**

WASHANDJES van bekend merkfabrikant, in 3 frisse kleuren Normaal p. st. 75 ct. TIJDELIJK 3 VOOR **1.50**

GASTENDOEKJES van bekend merkfabrikant 3 frisse kleuren Normaal p. stuk 2.25 TIJDELIJK 3 VOOR **4.50**

Optisch gebleekte WITTE SERVETTEN jacquard-dessin, flinke maat, 50x50 cm Normaal p. stuk 1.80 TIJDELIJK 3 VOOR **3.60**

Geruite flanellen **STOFDOEK** in 2 kleurstellingen 40x40 cm Normaal p. st. 50 ct. TIJDELIJK 3 VOOR **1.00**

MOLTON ONDERLEGGERS met wit feston Normaal p. stuk 2.95 TIJDELIJK 3 VOOR **5.90**

Prima kwaliteit **HYDROPHILE EN OOGJESLUIERS** met zegel van Ned. Ver. v. Huisvrouwen Normaal p. stuk 1.65 TIJDELIJK 3 VOOR **3.30**

Mooie zachte **BREIWOL** keuze uit een groot aantal kleuren. Bollen van 100 gram Normaal p. bol 2.95 TIJDELIJK 3 BOLLEN VOOR **5.90**

NYLON CHARMEUSE DAMES ONDERJURK met chique kantgarnering. Ook in de nieuwste modekleuren. Normaal p. stuk 6.95 TIJDELIJK 3 VOOR **13.90**

NYLON CHARMEUSE JUPON met zéér mooie kantgarnering. Normaal p. stuk 4.45 TIJDELIJK 3 VOOR **8.90**

STRETCH BREECHES met lange pijpjes, zadelkruis, diverse kleuren. Normaal p. stuk 3.95 TIJDELIJK 3 VOOR **7.90**

Pracht kwaliteit katoenen ribtricot **MEISJESHEMDJES** Normaal per stuk vanaf mt. 2/0 1.95 TIJDELIJK 3 STUKS VANAF **3.90**

Pracht kwaliteit katoenen ribtricot **MEISJESSLIPS** Normaal per stuk vanaf 2/0 ... 1.95 TIJDELIJK 3 STUKS VANAF **3.90**

Pracht kwaliteit katoenen ribtricot **DAMESCAMISOLES** met V-hals en strapless-model, kantafwerking, maten 40 t/m 46 Normaal p. stuk 3.25 TIJDELIJK 3 VOOR **6.50**

Pracht kwaliteit katoenen ribtricot **DAMES PANTY/SLIP** maat 40/46 Normaal p. stuk 1.95 TIJDELIJK 3 VOOR **3.90**

Armstrong stretch **DAMESPANTY** met ingezet kruisje. Perfecte pasvorm Normaal p. stuk 3.25 TIJDELIJK 3 VOOR **6.50**

FLANELLEN HERENPYJAMA'S in 3 kleurstellingen, exclusief dessin, maten 48-58 Normaal p. stuk 13.50 TIJDELIJK 3 VOOR **27.00**

IJzersterke ribtricot **JONGENSSINGLETS EN SLIPS** makkelijk te wassen! Normaal per stuk vanaf mt. 1 2.25 TIJDELIJK 3 STUKS VANAF **4.50**

Sportieve 2x2 ribtricot **HERENSINGLETS EN SLIPS** maten 4 t/m 7 Normaal p. stuk 3.25 TIJDELIJK 3 VOOR **6.50**

Zelfstrijkend **DRESS-SHIRT „PRINCETON"** pracht kwaliteit katoen Normaal p. st. 12.75 TIJDELIJK 3 VOOR **25.50**

Prima wollen en wol/mousse **HEREN ANKLETS** vele dessins en kleuren Normaal p. pr. 2.50 TIJDELIJK 3 pr. voor **5.00**

TERLENKA MARQUISETTE
mooie kwaliteit in wit en ecru

	TIJDELIJK
90 cm breed, normaal p. m 2.65, 3 m voor 7.95,	3 m voor **5.30**
120 cm breed, normaal p. m 3.50, 3 m voor 10.50,	3 m voor **7.00**
130 cm breed, normaal p m 4.40, 3 m voor 13.20,	3 m voor **8.80**
210 cm breed, normaal p m 6.15, 3 m voor 18.45,	3 m voor **12.30**
300 cm breed, normaal p. m 8.85, 3 m voor 26.55,	3 m voor **17.70**

Grote maat **HEREN ZAKDOEKEN** van bekend merk, vele dessins en kleuren Normaal p. st. 95 ct. TIJDELIJK 3 VOOR **1.90**

ALLE ARTIKELEN, DIE WIJ U IN DEZE 1+1=3-ACTIE ZO VOORDELIG AANBIEDEN, ZIJN VAN DE BESTE KWALITEIT.

ALLE REDEN VOOR U OM VAN DEZE UNIEKE AANBIEDINGEN TE PROFITEREN.

UNIE KLEUREN ZUIVER WOLLEN DEKENS
NORMAAL PER STUK **49.50**
3 STUKS VOOR **148.50**
NU TIJDELIJK 3 VOOR
99.00

PRIMA VEREN KUSSENS
in diverse mooie kleuren
NORMAAL PER STUK **9.75**
3 STUKS VOOR **29.25**
NU TIJDELIJK 3 STUKS VOOR
19.50

J. Th. Kort

HAARLEM - Gr. Houtstr. 83-87
Ged. Oude Gracht 86 (onder één dak)

HEEMSTEDE Raadhuisstraat 52
ZANDVOORT Gr. Krocht 30-32
IJMUIDEN Kennemerlaan 41
HAARLEM-NOORD: Rijksstraatweg 533 Winkelcentrum „Delftwijk"

67e jaargang no. 66 - Verschijnt dinsdags en vrijdags | Opgericht in 1900 | DINSDAG 29 AUGUSTUS 1967

ZANDVOORTSE COURANT

voor ZANDVOORT, BENTVELD en AERDENHOUT

UITGEVER: IJS DE JONG, GERTENBACHS DRUKKERIJ, ACHTERWEG 1, TELEFOON 2135

Redaktie en adm.: Achterweg 1
Advertentieprijs 15 ct p.mm-hoogte
Abonnementsprijs f 8,— per jaar; per post f 9,—; buitenland f 10,—; losse exemplaren 10 cent.
Giro 52 33 44 t.n.v. IJs de Jong Postbus 23, tel. 2135.

Hardrijden om Zandvoort-Trophy

op circuit

Afgelopen zondag werden internationale tourwagen- en formule III races om de Zandvoort-Trophy gehouden op het circuit van de badplaats. Tijdens de eerste race verloor de coureur Gijs van Lennep zijn achterwiel en sloeg Jan van Ochs driemaal over de kop. De zwaarbeschadigde wagen van laatstgenoemde kwam tegen een vangrail tot stilstand.

De uitslagen van de wedstrijden — in totaal vier — luiden:

Eerste wedstrijd: 35 ronden = 146.76 km.
Klasse tot 850 cc: 1. Herman Veder, Fiat Abarth 850 in 1.08.02 = 125.685 km; 2. Karl Heinz Scholl (D.), Fiat Abarth 850. 3. Franco Galli (I.), Fiat Abarth 850. Snelste ronde: Veder in 1.57.7 = 128.247 km.

Klasse 850—1000 cc: 1. Ed Swart, Fiat Abarth 1000, in 1.07.12 = 131.031 km; 2. Merzario (I.), Fiat Abarth 1000; 3. G. D Edelhoff (D.) in Fiat Abarth 1000. Snelste ronde: Merzario in 1.53.2 = 133.346 km

Tweede wedstrijd: 15 ronden = 62.900 km. Formule libre gesloten nationaal.
Klasse tot 1000 cc: 1. S. Heyndijk, Sunbeam Imp., in 30.00.4 = 125.789 km; 2. Ben Huisman in Austin Cooper GT. Snelste ronde Heyndijk in 1.58.0 = 127.921 km.

Klasse 1000—1300 cc. 1. Tonio Hildebrand in Bradspeed GTS, in 29.39.9 km; 2 Jhr. D. van Lennep in Matra Djet 5S Snelste ronde: Hildebrand in 1.55.8 = 130.352 km.

Klasse boven 1300 cc: 1. Rob Slotemaker, Lotus 47, in 28.08.6 = 134.175 km; 2. Jan Manders, BMW. 3. A. C. Keyzer Lotus 7.

Snelste ronde voor Rob Slotemaker in 1.42.0 = 147.988 km.

Buiten mededinging eindigde C. Folkke Bosch in Lotus 23 als tweede in deze wedstrijd.

Derde wedstrijd: 35 ronden = 146.76 km.
Klasse 1000—1300 cc: 1. Hans Oskamp in Austin Cooper S in 1.02.43 = 134.410 km. 2. Giuliano Facetti (I.) in Lancia Fulvia; 3. Roger Heavens (GB) in Austin Cooper S. Snelste ronde Facetti in 1.52.1 = 134.654 km.

Klasse 1300—1600 cc: 1. Andrea de Ademich (I.) Alfa Romeo GTA in 1.02.26 = 141.072 km; 2. Rob Slotemaker, Alfa Romeo GTA; Ab Goedemans, Alfa Romeo GTA. Snelste ronde voor Andrea de Ademich in 1.46.3 = 142.001 km.

Klasse boven 1600 cc: 1. Ben Pon in Porsche 911 in 1.02.12.5 km. Snelste ronde ook voor Ben Pon in 1.46.0 = 142.403 km.

Vierde wedstrijd: Internationale formule 3 renwagens. 24 ronden over 100.630 km.

1.Henri Pescarolo (Fr.), Matra Cosworth in 39.10.2 = 155.296 km; 2. Jean-Pierre Jaussaud (Fr.) Matra Cosworth; 3. Roy Pike (USA) in Titan Cosworth; 11. Rob Slotemaker in Lotus 41 en 19. Liane Engeman in Brabham Cosworth. Snelste ronde voor Clay Regazzoni (Zw.) in Tecno Cosworth, in 1.35.7 = 157.730 km.

MEER DAN 200 INZENDINGEN SEIZOEN FOTOPRIJSVRAAG

De termijn voor het inzenden van de oplossing van de Fotoprijsvraag is verstreken. Ruim tweehonderd lezers en lezeressen hebben een gokje gewaagd; wèl een bewijs dat de fotopuzzel is ingeslagen. Wij gaan nu beginnen met het sorteren en selecteren van de inzendingen. In ons nummer van dinsdag 5 september a.s. zullen wij de uitslag en de prijswinnaars bekend maken.

U weet het: als hoofdprijs loven wij een bedrag uit van vijftig gulden (*f* 50,-) uit te keren in 5 coupons van *f* 10,-. U kunt daarmee bij de aan de prijsvraag deelnemende winkeliers (de adverteerders dus) kopen wat u wilt.

Naast deze aantrekkelijke hoofdprijs keren wij nog vijf coupons uit van elk *f* 10,— winkelwaarde uit aan andere goede oplossingen, eveneens te besteden bij de deelnemende winkeliers.

REDDINGBOOT MAAKTE PROEFVAART NAAR SCHEVENINGEN

De in Zandvoortgestationeerde reddingboot van de Kon. Noord-Zuid-Holl. Reddingmaatschappij de „ir. Louwes" heeft afgelopen zaterdag een bijna acht uur durende proefvaart gemaakt op de Noordzee. Na een vlotte lancering vanaf het strand voor de rotonde vertrok de reddingboot o.l.v. schipper M. Castien omstreeks negen uur in de richting van Scheveningen, waar de „Ir. Louwes" drie uur later in de vissershaven van genoemde plaats arriveerde.

Na een kort verblijf in de haven keerde de boot naar Zandvoort terug en om half vijf was de oefentocht, die een succesvol verloop had, ten einde.

Een der opvarenden was burgemeester A. Nawijn, die de proefvaart vanaf het begin tot het eind heeft meegemaakt. Zijn aanwezigheid werd door de bemanning van de „ir. Louwes" op hoge prijs gesteld.

VAKANTIEGANGERS REDEN IN GESTOLEN AUTO ROND

De politie van Purmerend, de marechaussee van de grensplaats Zevenaar en de politie van Zandvoort hebben snel en doeltreffend samengewerkt bij de opsporing en arrestatie van een drietal 21-jarige jongemannen uit West-Duitsland, die zonder geld en met een gestolen auto hun vakantie in ons land doorbrachten. De auto met een der knapen achter het stuur werd zaterdagmiddag omstreeks 4 uur door de Zandvoortse gemeentepolitie aangehouden. De Duitser, die geen autopapieren kon tonen werd meegenomen naar het bureau aan de Hogeweg. Toen de politie de wagen later wilde ophalen bleek deze spoorloos. 's Avonds om 8 uur gaf de marechaussee van Zevenaar aan de recherche door dat de wagen uit Bochum was ontvreemd. Een uur later meldde de politie van Purmerend dat de auto was gevonden en de twee andere vakantiegangers in hechtenis waren genomen. Evenals hun in Zandvoort aangehouden vriend hadden zij geen geld op zak, maar wèl twee luchtdrukpistolen die zij hadden gestolen. De knapen zullen voor de officier van justitie worden geleid.

Rechter beslist:

„JANSEN" UIT NOVELLENBUNDEL

Gisternmiddag heeft de waarnemend president van de Haarlemse rechtbank vonnis gewezen in het kort geding dat door de restauranthouder van de uitkijktoren was aangespannen tegen de Zandvoortse auteur van de novellenbundel „Seizoenarbeid" en zijn Amsterdamse uitgever.

Inzet van het geding was de novelle Jansen, waarin de ik-figuur uit het verhaal de gelijknamige restauranthouder betrapt met een serveerster. De exploitant van het in de uitzichttoren gevestigde restaurant herkende zichzelf in de figuur van Jansen en achtte zich door de beschrijving in zijn eer en goede naam aangetast.

Ook de president van de Haarlemse rechtbank was van mening dat het verhaal Jansen uit „Seizoenarbeid" heledigend was voor de persoon van de exploitant en verbood de verkoop van het boek met de gewraakte novelle — met uitzondering van de exemplaren die nog bij de boekhandel liggen — op straffe van een dwangsom van 500 gulden per overtreding per dag. In een eventuele heruitgave van de bundel mag het verhaal Jansen niet meer voorkomen.

NIEUWE DIRIGENT CHRISTEL. KINDERKOOR

Naar wij vernemen heeft de dirigent van het Zandvoorts Christelijk Kinderkoor de heer Chris Gastel, in verband met drukke werkzaamheden de leiding van het koor overgedragen aan de heer Pieter de Jong uit Haarlem. Deze is door het bestuur van het koor als opvolger van de heer Gastel aangewezen.

De heer de Jong, die in het bezit is van het einddiploma Conservatorium, leidt verscheidene koren in Haarlem en omgeving en is organist in de Noorderkerk in Haarlem. Ook geeft hij muziek-onderricht op een aantal Haarlemse scholen.

ZEILWEDSTRIJDEN VOOR KUST VAN ZANDVOORT

J.l. zaterdag vonden voor de parkeerhaven van de watersportvereniging „Zandvoort" aan het zuiderstrand onderlinge zeilwedstrijden plaats. Het wedstrijdprogramma bestond uit drie onderdelen: t.w. een estafette en twee open-zeilwedstrijden. In de estafette verschenen drie ploegen van ieder vijf boten aan de start. De stuurlieden van de winnende ploeg waren de heren J. Drommel, J. Molenaar, C. A. Tromp, A. P. Litsenburg en M. S. van den Bogaard.

In de middaguren volgden de twee open zeilwedstrijden, waaraan in totaal zeventien vaartuigen deelnamen. Winnaar van de eerste wedstrijd werd de heer P. Visser uit Amsterdam. De heer J. Deutekom uit Zandvoort — voorzitter van de organiserende vereniging — bracht de tweede wedstrijd op zijn naam. Het zeilfestijn werd besloten met een groot strandvuur waarbij de watersportvereniging als gastheer optrad voor de leden van de Zandvoortse Reddingsbrigade.

ALLEEN VOOR GENODIGDEN

Het comité, dat de officiële afscheidsreceptie van de arts C. F. M. Robbers — die om gezondheidsredenen zijn praktijk als huisarts heeft neergelegd — heeft voorbereid deelt mee, dat de receptie, die a.s. donderdag in hotel Bouwes plaatsvindt, alleen toegankelijk is voor genodigden. De afscheidsbijeenkomst draagt dus een besloten karakter.

„Jansen moet er uit!"

OPBRENGST COLLECTE

D vorige week zaterdag in de badplaats gehouden collecte t.b.v. het koningin Wilhelminafonds heeft *f* 2188,— opgebracht. Het organiserend comité dankt allen die aan dit fraaie resultaat hun steentje hebben bijgedragen.

VOETGANGSTER AANGEREDEN

Vrijdagmiddag werd een voetgangster bij het oversteken van de rijbaan van het raadhuisplein door een auto aangereden. Met een hoofdwond is zij naar een ziekenhuis in Haarlem overgebracht.

DUINBRANDJES IN WEEK-EINDE

Het afgelopen weekeinde is de Zandvoortse brandweer tweemaal in actie gekomen voor de bestrijding van een duinbrand. Zaterdagmiddag trokken de vrijwilligers de duinen ten zuiden van de Frans Zwaanstraat in om een in de kurkdroge begroeiing ontstaan brandje te blussen. Ongeveer 50 m2 ging verloren voor dat men het vuur meester was. Zondagmorgen werd met twee stralen van de hogedrukspuit een brandje in de berm langs de spoorlijn Haarlem-Zandvoort bedwongen.

OPNIEUW ZEGE VOOR Z.V.M.

In een vriendschappelijke ontmoeting met de hoofdstedelijke eersteklasser JOS heeft Zandvoortmeeuwen zondagavond een 2—1 zege behaald. Nijkamp opende in de 32e minuut met een hard schot de score en drie minuten voor het eindsignaal bracht Arend Stobbelaar de stand op 2—0. Nauwelijks één minuut later redde JOS alsnog de eer en werd het 2—1.

Aan zet

In de partij *Taimanov-Korstnjoj* (gespeeld in de beslissingsdriekamp te Tallin, april 1967) ontstond na de openingszetten 1. c2-c4, c7-c5, 2. Pb1-c3, Pb8-c6, 3. Pg1-f3, Pg8-f6, 4. d2-d4, c5 x d4, 5. Pf3 x d4, e7-e6, 6. g2-g3, Dd8-b6, 7. Pd4-c2, Lf8-c5, 8. e2-e3, 0—0, 9. Lf1-g2, Db6-a6, 10. Dd1-e2, Tf8-d8, 11. a2-a3, d7-d5 de in het diagram afgebeelde stelling:

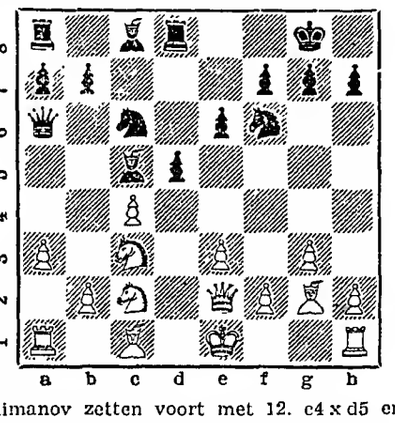

Taimanov zetten voort met 12. c4 x d5 en er ontstond na 12. ...Da6 x e2+, 13. Pc3 x e2, Pf6 x d5, 14. b2-b4, Lc5-e7, 15. Lc1-b2, Pd5-b6! een gelijk spel. De partij eindigde tenslotte op de 41e zet in remise.

Iedere tweede-klasser zou echter in de diagramstelling met 12. b2-b4 hebben vervolgd om na het wijken van Lc5 met b4-b5 „een stuk te winnen". Nu is deze stukwinst na 12. ...Le7, 13. b5, Da5 wel niet te realiseren, maar het is duidelijk dat 14. Ld2 Wit winnend voordeel bezorgt. Waarom liet Taimanov dan na om deze voor de hand liggende zet te spelen? In „Schachmatnaja Moskwa" vertelt grootmeester Kotov ons, hoe de zaak in elkaar zit.

Taimanov had namelijk gezien, dat op 12. b2-b4 de tegenstoot 12. ...d5-d4 mogelijk was en werd hierdoor zo geïmponeerd, dat hij van 12. b4 afzag. Kotov demonstreert echter aan de hand van „post-mortem"-analyses, dat Wit na12. b2-b4, d5-d4 wel degelijk in het voordeel is: 13. Pc3-e4. Speelt Zwart dan 13. ...Lc5-e7, dan volgt 14. e3 x d4 (het is duidelijk, dat le pointe van het tegenspel van Zwart laarin is gelegen, dat op b4-b5 de „tegenzork" d4-d3 volgt) 14. ...Pc6 x d4, 15. Pc2 x d4, Td8 x d4, 16. Lc1-b2!, Td4 x c4, 17. Pe4 x f6+ en nu moet Wit zowel na 17. ..Lf6:, 18. Lf6:, gf6:, 19. Td1! als na 17. ...gf6:, 18. 0—0 Tb8, 19. Le4! in het voordeel zijn.

Een andere zwarte mogelijkheid is na 12. b2-b4, d5-d4, 13. Pc3-e4 om 13. ...Pf6 x e4, 14. Lg2 x e4, f7-f5 te spelen (en deze mogelijkheid schijnt Kortsjnoj inderdaad van plan te zijn geweest). Noch 15. b5, Db6, noch 15. bc5:, fe4:, 16. ed4:, Pd4:, 17. Pd4:,Td4:, 18.Lb2 (of 18. 0-0 Dc4:, 19. Dh5, Ld7, 20. Lb2, Td5!, 21. Dg4, e5) 18.... Da5+!, 19. Kf1,Td2, 20. Dh5, Ld7, 21. De5, Tb2:, 22. Db2:, Dc5: enz. ziet er bijzonder hoopvol voor Wit uit. Wanneer Wit evenwel 15. Le4-d3! speelt, blijft de situatie voor Zwart moeilijk. Op 15. ...e5 volgt 16. e4!, op 15. ...Le7 volgt 16. ed4: en het wanhopige 15. ...de3: wordt beantwoord met 16. bc5:, Pe5, 17. Pb4!, Pd3:+, 18. Pd3:, Dc4, 19. Pb2!, ef2:+ ,20. Kf2:, Dc5:+, 21. Le3 enz.

Hieruit volgt, dat 12. b2-b4 (de zet, die U en ik waarschijnlijk gespeeld zouden hebben) Wit in het voordeel had gebracht. En indien Taimanov dan deze partij inderdaad zou hebben gewonnen, zou hij (en niet Kortsjnoj) tot deelname aan het a.s. FIDE-tournooi te Tunis gerechtigd zijn geweest!

Correspondentie aan A. C. van der Tak, Wilhelminastraat 28, Haarlem.

De image van een forens

Reizen is goedkoper dan u denkt

Beste vrienden, het kan soms vreemd toe gaan als iemand in situaties terecht komt, waar hij niet in thuis hoort. Ik doel hier niet op de belevenissen van een gepensioneerde schoolmeester bij de hippies in het Vondelpark noch op de moeilijkheden van een volksvertegenwoordiger in een protestoptocht. Het gaat hier slechts om de ervaringen van een eerzaam treinreiziger, die eens in schuldeloze onwetendheid gebruik maakte van de diensten der Spoorwegen zonder een geldig plaatskaartje bij zich te hebben.

Het overkwam een goede kennis van tante Agaat en ik wil u het verhaal niet onthouden.

De man is forens en reist dagelijks met een maandtrajectkaart op en neer tussen Zandvoort en Amsterdam. Op een dag was hij ingestapt op het Centraal Station te Amsterdam, pakte z'n krantje, zette brilletje op en bekwam aldus een beetje van de vermoeienissen van de dag. Terwijl hij zo tevreden zat en even om zich heen keek, viel het hem in dat hij 's middags op kantoor z'n portefeuille, waarin zich het maandbewijs van de N.S. bevond, had gebruikt. Een routinegreep in de binnenzak van z'n jasje en..... de onthutsende ontdekking dat hij z'n portefeuille niet bij zich had. Van dat ogenblik af voelde hij z'n aanwezigheid in de trein als een hoogst illegale. Het is verbazend hoe iemands doen en laten opeens kan veranderen in zulke bittere ogenblikken. Van een evenwichtig forensje werd de man plotseling een nerveus vibrerende blote zenuw. Hij keek vertwijfeld naar de noodrem, maar zag van z'n voornemen af toen de conducteur aan het einde van de gang door de glazen schuifdeur naar binnen kwam.

Hij handelde instinctief. Hij vertrok z'n gezicht in een grimas alsof hij krampen kreeg van een niet te omschrijven hevigheid, stond bruusk op, trapte een buurman op z'n tenen, verontschuldigde zich stamelend en begon een wandeling in gematigd ijltempo naar de andere schuifdeur. Z'n krant liet hij in de steek. Toen hij op een tussen-platform was gekomen, ontdekte hij de beide deuren van de toiletten, die zich daar bevonden. Dat was even een opluchting. Inmiddels was 't semi rijksvoertuig Sloterdijk genaderd en minderde snelheid. De forens overwoog dat hij niet naar het toilet mocht en besloot in Sloterdijk uit te stappen. De confrontatie met de geuniformeerde gezagsdrager in de trein leek hem ongewenst, omdat een dergelijke gebeurtenis z'n image ten opzichte van z'n medereizigers in disorde zou brengen, terwijl hij voorts weinig voelde voor een ontmoeting met de Spoorwegrecherche, want hij had niet eens geld genoeg bij zich om een enkele reis Amsterdam-Zandvoort te betalen. Afgezien nog van de bijbehorende boete van *f* 7,50.....

Hij mengde zich onder het uit- en instappende publiek in Sloterdijk en constateerde tot z'n schrik dat er twee gezagsdragers in de trein waren, een met een rode riem om zelfs. Hij bleef wachten tot de trein bijna vertrok en keek waar de twee beambten bleven. Enfin, het kwam er op neer dat hij midden in de trein tussen de twee in zat. De man stond besluiteloos op het platform en wendde z'n blikken nu eens links dan weer rechts. De conducteur aan de voorzijde van het treinstel zag hij niet, maar de andere kwam uit de verte in het lange pad opdoemen. Zeker, hij controleerde! Onopvallend schoof de transpirerende forens de deur van het toilet binnen. Hij stond daar met kloppend hart naar z'n spiegelbeeld te staren en vond dat hij in een benarde situatie was geraakt. Hij hoorde de schuifdeur opengaan en bedacht opeens met schrik dat conducteurs soms voor een toilet blijven wachten als ze daar een reiziger met oplichterspraktijken vermoeden. Hij stierf duizend doden, want als hij nu „betrapt" zou worden, was z'n eerlooshеid groter dan wanneer hij gewoon had moeten bekennen: „Sorry, geen kaartje, geen geld, het spijt me, de volgende keer beter!" Allemaal te laat. Hij drukte z'n oor tegen de deur van het toilet en luisterde naar de geluiden op het balcon. Hij hoorde weer een deur schuiven en gokte dat het de conducteur was. Hij begon zachtjes in zichzelf te tellen: één, twee drie, vier, tot vijfentwintig en deed toen voorzichtig de deur open. Hij keek meteen in het grinnikende gezicht van een dikke man, die prompt zei: „Hij is weg, hoor!" De forens deed geen moeite z'n geschonden image te redden en knikte alleen maar schichtig. Iedereen stond te lachen. Sommigen hardop, anderen fijntjes en begrip tonend voor de situatie.

De gekwelde forens bewoog zich in tegenovergestelde richting van de controleurs die zich in het voorste treingedeelte bevonden.

In Haarlem hetzelfde spelletje. Uitstappen en kijken. Goed. De man met de rode sjerp bleef onzichtbaar. Onderhield zich waarschijnlijk met de wagenvoerder. De andere schoof de deuren dicht en stak z'n hand op. Het circus ging weer verder. In Overveen deed de forens geen moeite meer om uit te stappen. Z'n benen weigerden nagenoeg normale dienst. Hij bleef staan op het middelste platform en keek naar de duinen. Hij ontspande zich en voelde het hele avontuur, met Zandvoort in zicht, als een grap.

Op het station van de badplaats passeerde hij beide geuniformeerden. Dapper zei hij: „Goeie avond, heren!"

De een zei niets, de ander zei trouwhartig: „Dág meneer!"

Tante Agaat vertelde dat haar kennis thuis een lichte zenuwinzinking had gekregen. Tja, de reactie natuurlijk. Zulke dingen gaan niet zonder meer aan iemand voorbij.

BARTJE

Hedenavond vindt in sociëteit „Duysterghast", gevestigd in het sousterrain van het Strandhotel aan de boulevard Paulus Loot 1A, de opening plaats van een expositie van tekeningen, aquarellen en schilderijen van de in Santpoort woonachtige Jan Makkes.
De in Amsterdam geboren exposant volgde een opleiding aan de Koninklijke Academie in Amsterdam. Voor deze studie gaf hij het priesterschap op. Bekendheid kreeg Jan Makkes als illustrator voor dagen weekbladen en door zijn medewerking aan televisieuitzendingen.

Voor niet-leden van „Duysterghast" is de expositie elke zaterdag en zondagmiddag van 2 tot 4 uur te bezichtigen.

Z.S.V. „Zandvoortmeeuwen"

Uitslag zaterdag 26 augustus:
Competitie:
ARC 1—Zandvoortm. 1 7—0

Uitslagen zondag 27 augustus:
Zandvoortm. 1—JOS 1 2—1
Zandvoortm. comb.—Hillegom 3 5—3
Zandvoortm. comb—Hillegom 4 6—0
Zandvoortm. comb.—Hillegom 5 7—3
Zandvoortm. 10—Kamp comb. 2—3

WEDVLUCHTEN POSTDUIVEN

Afgelopen zondag nam de postduivenvereniging „Pleines" deel aan twee wedvluchten, één voor jonge en één voor oude duiven, vanaf St. Kathelyne Waver. De afstand bedroeg 146 km. Gelost om 12 uur, arriveerde de eerste duif om 14.7 uur.

Het resultaat van de wedvlucht voor jonge duiven ziet er als volgt uit:
J. B. Koper 1, 7, 17; W. Driehuizen 2; C. Kerkman 3; K. Driehuizen 4, 13, 15, 16, 19. J. Swart 5, 8, 24, 26; R. Driehuizen 6, 9, 14 21, 22; P. C. Terol 10, 11,, 23; B. Lukkassen 12, 20; A. Molenaar 18; J. Donker 25, 27.

De oude duiven werden eveneens om 12 uur losgelaten. De eerste arriveerde om 14.14 uur. Hier luidt de uitslag: K. Driehuizen 1, 2, 8, 10, 12; R. Benjamins 3, 6. A. Molenaar 4, 9; J. Donker 5, 11, 15; W. Driehuizen 7, 13, 14.

Dr. van Es en Dr. Anderson
Wegens praktijkoverdracht
donderdag en vrijdag a.s.
GEEN PRAKTIJK
Waarnemers:
Donderdag: dr. Drenth en dr. Zwerver.
Vrijdag: dr. Zwerver.

ENGLISH CONVERSATION given by English Lady. Telefoon 2049.

JONG POESJE (5 weken) aang. Gratis afhalen. Samplonius, Burg. van Fenemaplein 10 flat 9.

ECHTPAAR B.Z.A. om voor hen, die ged. de wintermaanden niet in hun huis in Zandv. vertoeven, als KOSTELOZE huisbewaarders op te treden. Telefoon na 18 u. (023) 20857.

GRATIS! Volledige haarverzorging voor dame, geschikt bevonden om als model te fungeren voor gevorderde leerling-kapster, des woensdags van 1.30-4.30 u. in Haarlem. Tel. (02507) 3434.

Jongedame, 21 jaar, vraagt GEM. KAMER voor perm. Br. nr. 6601 bur. Zandv. Ct.

FLINKE WERKSTER gevraagd, 1 of 2 maal p.w. Zeestraat 36.

Jonge vr. b.z.a. als VERKOOPSTER voor 2 dagen p.w. Br. nr. 6602 bur. ZC.

Wie wil echtpaar, gehandicapt door ongeval, enkele uren per dag assisteren in de huishouding. Goed loon. Br.: Katholiek Maatschappelijk Werk, Gr. Krocht 41, Zandvoort.

Dr. G. J. PLANTINGHUIS (Amst. Vacantie-kol.) te Zandvoort zoekt NETTE HULP i.d. HUISH. Voor inl. telefoon 2095.

ELEKTRISCHE DEKENS voor halve prijs en tot 15 sept. 10% extra korting, 2 jaar fabrieksgarantie.
1 pers. ƒ 54,- of 3 x ƒ 18,-.
2 pers. ƒ 63,- of 3 x ƒ 21,- inclusief 10% korting.
Schrijf aan MAJOKO, Jan Gijzenkade 236-1, Haarlem, postbus 822, Haarlem of bel (023) 62406 en u ontvangt onze deken vijf dagen gratis op proef.

MOBYLETTE E.E.G. te koop i.z.g.st. A. J. van der Moolenstraat 68a zwart.

Te koop: aang. TANDEM. v. Stolbergweg 3, tel. 3434

Te koop of te huur gevr. WINKELPAND of WINKELRUIMTE. Br. ond. nr. 6603 bur. Zandv. Courant.

BEREIK ZANDVOORTS PUBLIEK
met advertenties in de
ZANDVOORTSE COURANT
Achterweg 1
Telefoon 2135

WERKSTER gevr. bij part. 2 maal p.w., ƒ 4,- p.u. Tel. 2929 tussen 16 en 18 uur.

Brush up your English
Conversatie, opleiding voor de examens, spreekvaardigheid, handelscorrespondentie. Akte L.O. door lerares M.O. mej. J. W. VAN OVERKLIFT, Zandvoortselaan 293, Bentveld, telef. (023) 41015.

Wij zoeken voor
Slagerij BURGER
Haltestraat 3, tel. 2994, na 20 uur 2643, een
verkoopster
of een meisje dat daarvoor wil worden opgeleid.
Sollicitaties aan de winkel of na telefonische afspraak 's avonds.

ZANDVOORTSE SCHAAKCLUB van 1930
Aanvang schaakseizoen 1967/68 op donderdag 7 september
in het GEMEENSCHAPSHUIS

Middenstands-examen 1968
Donderdagavond op 7 september a.s. begint om half acht de nieuwe cursus in de Julianaschool, Brederodestraat 15, te Zandvoort. Volledige opleiding in 10 maanden, 6 lesavonden p. mnd, lesgeld ƒ 23,— p.m.
Inlichtingen en inschrijving aan de school op dinsdagavond 22 en 29 augustus en 5 september a.s. van 7 tot 9 uur.
N. J. Th. Schmidt, Jansweg 42, Haarlem, telefoon 20820 b.g.g. 14506.

Wij zijn wegens vakantie gesloten van 4 - 16 september
Slagerij Cor van Eldik
HALTESTRAAT 12 — TELEFOON 2616

Bakkersvakantie regeling te Zandvoort

Van 4 t.e.m. 23 september 1967 zijn onderstaande winkels GEOPEND:

M. KEUR, DIACONIEHUISSTRAAT 36
J. P. J. SEIJSENER, HALTESTRAAT 23
Jb. VAN DER WERFF, GASTHUISPLEIN 3
De andere bakkerswinkels zijn dan gesloten.

Van 25 sept. t.e.m. 14 okt. 1967 zijn onderstaande winkels GEOPEND:

M. J. BALK, HOGEWEG 27
A. W. KOELEMIJ, HALTESTRAAT 33
FIRMA A. VAN DER MIJE, WILLEMSTRAAT 29
FIRMA H. VAN STAVEREN, ZEESTRAAT 48
L. J. RINKEL, RAADHUISPLEIN 1
E. PAAP, POTGIETERSTRAAT 24
De andere bakkerswinkels zijn nu gesloten.

De wijkbezorging gaat normaal door, wel kan een andere bakker aan uw deur komen dan u is gewend. Dit is echter tijdelijk, want ingaande 16 oktober 1967 gaat alles weer normaal zijn gang.

De gezamenlijke bakkers van Zandvoort

Vakantiesluiting slagerijen te Zandvoort

Gesloten van 4 t.m. 16 september 1967
SLAGERIJ C. VAN ELDIK, HALTESTRAAT 12
SLAGERIJ A. J. VREEBURG, HALTESTRAAT 54

Gesloten van 11 t.m. 23 september 1967
SLAGERIJ NIELEN, KLEINE KROCHT 1

Gesloten van 18 t.m. 30 september 1967
SLAGERIJ BURGER, HALTESTRAAT 3
SLAGERIJ D. BOON, SCHOOLSTRAAT 3
GEBR. KREIJGER, STATIONSSTRAAT 12

Gesloten van 2 t.m. 14 oktober 1967
SLAGERIJ H. VAN ELDIK, JAN STEENSTRAAT 1b
SCHIPPER'S SLAGERIJEN, HALTESTRAAT 30

Kruiswoordpuzzel

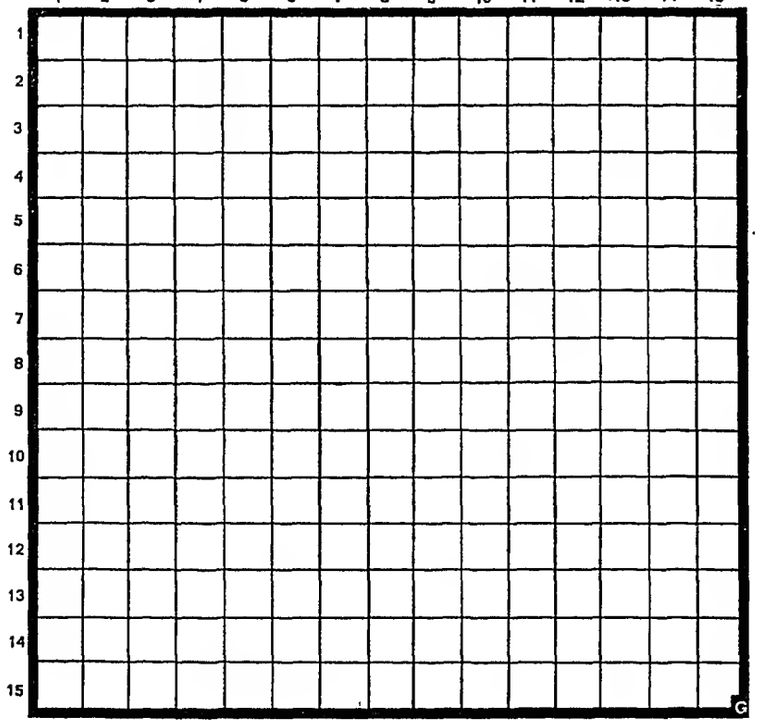

Horizontaal:

1. geldelijke toelage - gelijke kleding.
2. schakering - nummer - europeaan - waterstand - ga (eng.)
3. bid (lat.) - besluit - laatstleden - lust.
4. burgerbescherming - europees land - bloedvat.
5. serie - maand - meubel.
6. lofdicht - niet gespannen - buitendijks land - leven (gr.) als voorvoegsel - symbool voor ruthenium.
7. ijzerhoudende aarde - zuid-amerikaanse republiek - noot - bijbelse figuur - kunstmatige inseminatie.
8. gaping - niet recht - veerkracht - oudhuis.
9. verpakkingsgewicht - en andere - staatshoofd - lidwoord (fr.)
10. zonnegod - meisjesnaam - naam onbekend - water in Noord-Brabant - gevoelig - zijrivier van de Donau.
11. slede - ten bedrage van - vloerbedekking - verbinding - onder andere.
12. berg op Kreta - dierengeluid - arabisch bevelhebber - losmaken van een naad.
13. bolvormig glas - deel van de bijbel - reeds - bomvrij gewelf.
14. gemeente in Noord-Brabant - voorzetsel (it.) - gezamenlijke slaapzaal - bergruimte.
15. gebouw in Amsterdam - leemte - trekdier - spoorwegmijl - boom.

Verticaal:

1. iemand die voor kunstzinnig wil doorgaan - hooistapel - opleggen.
2. tijdsbepaling - iemand die van aalmoezen leeft - lidwoord - dwarshout.
3. betrekking - alvorens - storm -onmeetbaar getal.
4. gemeente in Friesland - hier en daar voorkomend.
5. hier (fr.) - titel - moed - meisjesnaam - soort vogel - vrouwelijk dier.
6. Europees land - leerdicht over het vulkanisme.
7. rivier op West-Sumatra - Spaanse vloot van 1588.
8. bijwoord - soort hert - tweehoevig dier - geluksspelbriefje.
9. nachtvogel - toestel om s.g. van vloeistof te bepalen - radiozuil.
10. troefkaart - televisievereniging - kleine aria - ter stede -
11. titel - anno domini - stikstofbindingsbedrijf (afk.) - eenhoevig dier - sterk riekend gas.
12. dweepziek - tijdrekening - toer.
13. voorzetsel - afgodsbeeld - soort dolk - namiddag - romeinse rijk.
14. rijksgrens (afk.) Vlaamse gaai - bijbelse figuur - soort bier.
15. zwart paard - legerrang - anno passato.

□

OPLOSSING PUZZEL
dinsdag 22 augustus j.l.

- k - p a l a m e d e s - k -
k a f - r e m e d i e - a l s
a r i a - t o r e n - l u i t
n e t e l - r i l - t o w e r
t t - g a l - n - e l k - r a
o - p i - i k o o n - e k - a
n o o r d - e s p - s t o e l
- - - - - - p - a - - - - - -
p r a a g - e r a - o r g e l
l e n s - f r e l e - a d - a
a - s t a l - c - b o d - s t
s v - e l - n e k - k a s t e
m e e r - r o t o r - r u i n
a l m - d o r t o i r - n e t
- g - r o n s e l a a r - r -

MET EN ZONDER LEESBRIL

Nieuwe boeken Openbare Bibliotheek

Romans:
Christie - Het mysterieuze manuscript. (det.) 1966.
Fabricius - Herinneringen van een oude pruik. 1963.
Oppenheim - De treffende gelijkenis. 1920.
Petronius - Schelmen en tafelschuimers.
Pleyre de Mandlargues - De motor en het meisje. 1963.
Klabund - Romane der Leidenschaft. 1930.
Bingham - Lucinda. 1966.
Bloch - Blood runs cold. 1961.
Grenadou - Grenadou, paysan français. '66.

Ontwikkelingslectuur
Bakker - Lot en daad, geluk en rede in het griekse denken. 1957.
Bulthuis - Astrologica. 1962.
Burger - Galileo Galilei. 1964.
Dirksen - Leerboek der elektronica, delen 2 en 3. 1966.
Dirksen - Meetinstrumenten voor zelfbouw 1966.
Hoekstra - Wegwijs in de scheikunde. '66.
Joannes XXIII, geestlijke nalatenschap. '63
Krueck v. Poturzyn -, Jeanne d'Arc. 1963.
Kunstgeschiedenis der Nederlanden, delen 2 en 4. 1963.
Literair paspoort 1966.
Longford - Koningin Victoria. 1964.
Ricordo di Milano.
Milner - Met bloed en niet met inkt is dit geschreven. 1966.
Newman - De wereld der insekten. 1966.
Nietzsche - Aldus sprak Zarathoestra. '61.
Prinses, jaargang 1966/67.
Rijnsdorp - In de greep van het reusachtige. 1966.
Sesam kunstgeschiedenis, deel 28. 1964.
Stuiveling - Het korte leven van Jacques Perk. 1966.
Walgrave - De wijsbegeerte van Ortega y Gasset.
Werk van nu.

Belangrijke

TELEFOONNUMMERS EN ADRESSEN

3043, 3044, 3045 *Politie*
4444 *Politie* (alleen noodgevallen)
2000 *Brandmelding*
4841 *Gemeente-secretarie*
2262 *Informatiebureau Vreemdelingenverkeer,* kiosk Raadhuisplein
4389 *VAMOR-Rijschool „De Branding", Van Lennepweg 75rood*
(023) 42212 *Garage Flinterman,* Zandvoortselaan 365, Bentveld, SAAB-service-dealer
2071 *Horlogebedrijf C. Waaning,* Kostverlorenstraat 68
2231 *Boekhandel v/h Esvé,* Gr. Krocht 17
2424 *Autobedrijven „Rinko",* Oranjestraat en Stationsplein
2525 *W. Schouten,* centrale verwarming, oliehaarden, gasforn., wasautomaten
2912 *Hotel-Restaurant „Sonnehoeck",* Dr. Smitstraat 5.
(023) 65185 *Singer naaimachines,* vert. H. Houssart, rep. en demonstr. Rijksstr.w. 122, Haarlem
(023) 87487 *Singer naaimachines,* vert. P. Houssart,. rep. en demonstr., Edinburghstraat 5, Haarlem.
(020) 233872 *Diamond Shop, fa. Barber & Zn,* Keizersgracht 740, Amsterdam
2176 *N.H. verg. „Het Groene Kruis,* secr. P. W. Wels.
2720 *Zuster S. Molenaar-de Wilde*
2382 *Zuster E. Reitsma*
2135 *Gertenbachs Drukkerij, Zandvoortse Courant,* Achterweg 1

Kennemer DANS- en BALLET-STUDIO
o.l.v. Gloria & M. Tschernoff, J. L. Zielstra
Wagenweg 208, Haarlem, tel. (023) 19988

Ballet - Bewegingskunst
Modern ballet - American Jazz
volwassenen-, kinder- en kleuterclubs

Standaarddansen
Zuid-Amerikaanse en modedansen
Scholieren-, volwassenen- en echtparenclubs

BALLETLESSEN Gemeenschapshuis ZANDVOORT
Voor kinderen en kleuters op donderdag om 4, 5 en 6 uur. Inlichtingen en aanmelding: donderdag 7 sept., 3-4 uur, Gemeenschapshuis of via Balletstudio Haarlem, tel. (023) 19988.
PROSPECTUS OP AANVRAAG

HEELAL 70 MILJARD JAREN OUD

menen russische geleerden

Twee Sovjetrussische sterrekundigen hebben een nieuwe theorie ontwikkeld, volgens welke het heelal al 70 miljard jaar oud moet zijn, zeven maal ouder dan men voorheen meende. Zij zijn van mening dat het heelal na de uitzetting in het begin vijftig miljard jaar lang hetzelfde gebleven is en daarna weer is begonnen uit te dijen. Tot dusver geldt de theorie dat het heelal sinds het ontstaan voortdurend groter is geworden.

De kwestie is nogal omstreden wegens het feit dat verscheidene scheppingstheorieën met elkaar botsen. Een Amerikaanse sterrenkundige, dr. Frits Zwicky, schatte in 1960 dat het heelal duizend biljoen jaar oud is (tien tot de vijftiende macht).

Professor Iosif Shklovsky, astrofysicus en dr. Nikolai Kordasjev van het astronomisch instiuut te Moskou baseren hun mening op de resultaten van de studie van quasars, de quasi-stellaire radiobronden die zes jaar geleden ontdekt zijn. Deze zenden ook zichtbaar licht uit. De zogenoemde „verschuiving naar rood", in hun spectrum wijst er op dat zij enorm ver van de aarde verwijderd zijn, onverklaarbaar geweldige hoeveelheden energie uitstralen en zich met een gigantische snelheid verplaatsen.

Professor Shklovsky meent dat het licht van de quasars door andere „Melkwegstelsels" wordt beïnvloed, wat zijn uitwerking heeft op het spectrum en dat uit het feit dat de verschuiving naar rood constant is, kan worden afgeleid dat er een langdruige periode is geweest waarin het heelal zich niet heeft uitgezet.

Dr. Kordasjev is tevens van mening dat de dichtheid van de materie in het heelal aanzienlijk minder is dan tot nu toe werd geschat.

★ **Elke lijnproever prefereert: LEFFERTS wijnen en gedistilleerd !** ZEESTRAAT 44 - TELEFOON 2254

FAMILIEBERICHTEN

Geboren:

EDWIN HEPKE

zoon van
Hanneke Jongsma-van Sluisdam
en Jan Jongsma

Zandvoort, 28 augustus 1967
Stationsplein 9
Tijdelijk: Huize „Uyt den Bosch", Haarlem

Heden heeft de Here tot Zich genomen onze lieve moeder en oma

Anna Margaretha Gest-van El

in de ouderdom van 82 jaar.

C. C. de Vries-Gest
K. de Vries
M. B. Bregman-Gest
P. Bregman
J. H. Posthumus-Gest
J. Posthumus
Chr. M. Gest
B. Gest-Glazemaker
Klein- en achterkleinkinderen

Amsterdam, 30 augustus 1967
Joh. Verhulststraat 59

Thuis liever geen bezoek

Gelegenheid tot condoleantiebezoek zaterdagmiddag van 4-5 uur in het P.C.B.-gebouw, Vondelstraat 101.

De begrafenis zal plaatsvinden op maandag 4 september a.s. om 13 uur op de begraafplaats „Zorgvlied" aan de Amsteldijk te Amsterdam.

---

†

Enige en algemene kennisgeving.

Door een noodlottig ongeval is van ons heengegaan onze enige lieve zoon

Bernard George Ernst Lucien Nieberg

in de leeftijd van 23 jaar.

B. G. Nieberg
G. P. C. Nieberg-Mandaat

Zandvoort, 31 augustus 1967
Boulevard Paulus Loot 79a

De overledene is opgebaard in de rouwkamer van het ziekenhuis Maria-Stichting Kamperlaan 4 te Haarlem. Gelegenheid tot bezoek van 3-4 uur n.m. en 7-7.30 uur n.m. Zondagavond 7.30 zal ter zijn intentie de H. Eucharistie worden gevierd.

De H. Uitvaartdienst zal gehouden worden maandag 4 september a.s. te 10 uur v.m. in de Parochiekerk van de H. Agatha te Zandvoort waarna de begrafenis zal plaats hebben op de R.K. begraafplaats aldaar.

Zeer getroffen door de overweldigende belangstelling en de vele van oprechte sympathie getuigende bewijzen van medeleven bij het heengaan van mijn lieve zoon, verloofde, onze lieve broer, zwager en oom

WIM LOOS

betuigen wij u onze oprechte dank.
De wijze waarop u ons tegemoet bent gekomen is ons tot grote troost geweest.

Namens de familie,
A. Loos
Joke van der Straaten

Zandvoort, september 1967
J. P. Heyeplantsoen 4

Mevr. A. v. d. Zwaal
Gedipl. pianolerares
Alb. Neuhuysstraat 3, Heemstede
Telefoon (023) 80345 heeft haar
LESSEN HERVAT
in het
Gemeenschapshuis
te Zandvoort.
AANMELDEN NIEUWE LEERLINGEN woensdag en donderdag van 2—6 uur

---

SCHILDERSBEDRIJF
Fa J. v. d. Bos & Zn
GROTE KROCHT 23 boven, telefoon 4513
Letterreclame - Inzetten van ruiten
Gevestigd 1879 - Glasverzekeringen

Woningbouwvereniging
„Eendracht Maakt Macht"
te Zandvoort

Voor leden komen beschikbaar de woningen:

Van Lennepweg 61 flat 3
Huurprijs *f* 107,35 per maand.

Van Lennepweg 89 rood
Huurprijs *f* 67,55 per maand.)
(bovenduplexwoning)

en de beneden-duplexwoningen voor ten hoogste twee personen:

Nicolaas Beetslaan 4
(Huurprijs *f* 53,45 per maand)

Van Lennepweg 87
(Huurprijs *f* 55,45 per maand)

Vondellaan 45
(Huurprijs *f* 47,80 per maand)

Schriftelijke opgave vóór a.s. dinsdagavond 7 uur bij de secretaris D. van Dijk, Dr. C. A. Gerkestraat 22, met vermelding van rangnummer.

Van DENSEN's centrale verwarmings bedrijf

★ AANLEG
★ OMBOUW
★ ONDERHOUD
★ REPARATIE

★ CENTRALE VERWARMING
★ AARDGAS-INSTALLATIES
★ OLIESTOOK

Vraag vrijblijvend advies.

BOERLAGESTRAAT 19 - TELEF. 2972

Autoverhuur D. F. Pieters
Steeds de nieuwste wagens alle van 1966 en 1967.
f 4,- per dag
Opels Kapitän - Rekord Kadett - Volkswagens - Daf en Chevrolet Impala's
Haarl.str. 2, tel. 4200 en 3652

R. DRENTH
arts
AFWEZIG
tot 18 september
Waarnemers de artsen: Flieringa, Zwerver, Anderson.

WONINGRUIL
Castricum-Zandvoort
Te koop HOEKHUIS met voor-, zij- en grote achtertuin, schuur, gelegenh. voor garage. Ben. grote woon-eetkamer, gang, wc, keuken met stalen aanr., bijkeuken met w. en k. water, kelder; 1e verd. 3 sl.k. alle met vaste wast., douche m. lavet; 2e verd.: vaste trap: 4e sl.k. m. dakkapel. Alles in zeer goede staat. En vele extra's. Gevr. te huur of te koop: HUIS(JE) Br. nr. 6701 bur. Zandv. Courant.

WONINGRUIL
Aang. 4 KAMERWONING parterre A'dam-Zuid. Gevr. kleinere woning te Zandv. Deltastraat 7, Amsterdam. Telefoon (020) 721179.

Te huur gevr. GESTOFF. KAMER. Br. nr. 6703 Z.C.

Te huur gevr. GARAGE, omg. Haarlemmerstraat. Telefoon 4767.

Leeg op te leveren HUIS aan de Brederodestraat gevraagd, benedenhuis minstens 3 kamers. Br. met. pr. e.d. ond. nr. 6707 bur. ZC.

In centrum van Zandvoort grote OPSLAGRUIMTE te huur van 15-9—15-4 Br. nr. 6702 bur. Zandv. Courant.

Wie mist volwassen RODE gecastreerde KATER, met veel wit en lichte ogen, of wil hem een goed tehuis geven? Inlichtingen:
DIERENBESCHERMING
Secr. Lorentzstraat 238
Telefoon 4561

Te koop: halfautomatische DIAPROJECTOR met drie cassettes. Te bevr. Ter Velde, Zuiderstraat 15a.

Te koop: JONGENSFIETS (pl.m. 12 jaar). Zeestraat 37 bov.

BOXER TE KOOP, 8 mnd. (teef). Koningstraat 85.

Te koop SIMCA ARONDA 1960, mech. l.g.st. carross. slecht t.e.a.b. Hobbemastr. 11, telefoon 4862.

Te koop: Davonette OLIEHAARD en „Fasto" GEISER, z.g.a.n. Brederodestraat 80.

Te koop: partij WECKFLESSEN. Koninginneweg 37.

Moole zwarte POEDELS te koop (middelmaat). *f* 65,- per stuk. Burg. Engelbertsstraat 1

Te koop: VOLKSWAGEN *f* 950,— VOLKSWAGEN *f* 4400,— slechts 10.000 km gelopen. Quick Service Zandvoort, Dr. Schaepmanstraat 1 Telefoon 4580.

Te koop: KANTELBED m. ombouw m. laden, *f* 60,-. Tevens Hamolux OLIEKACHEL, *f* 10,—. Hogeweg 41, telefoon 3306.

Te koop: PUCH, 1½ jaar oud met extra motorblok. Telef. 2508.

TE KOOP: 1 „Perfection"-hete lucht olie kachel; 1 „Hoensön" hete lucht olie kachel; 1 Kolenhaard. Een handgeknoopt wollen Vloerkleed, eiken dressoir, theemeubel, armfauteuils. Brederodestr. 18, tel. 3564.

Te koop: gloednieuw wijnrood suede (antiloop) MANTELPAKJE, maat 38 Telefoon 2822.

Prachtige, kurkdroge eiken HAARDBLOKKEN, *f* 75,- per ton. P. van Lammeren, Voorplaats 6 Santpoort, Telef. (02560) 7684, na 18 u

---

Te koop gevraagd: HUIS a.d. Burg. Engelbertsstraat vrij van huur op te leveren. Br. m. prijsopg onder nr. 6708 bur. Zandv. Courant.

STRANDBEDRIJF
TE KOOP GEVRAAGD
Br. nr. 6704 bur. Zandv.Crt

De Zeehondenhandtekeningenactie
wordt nog even voortgezet!

Flinke werkster
gevraagd. Hoog loon. 1 of 2 maal p.w. Thorbeckestr. 37, telefoon 2904

Gevr. NETTE WERKSTER voor 1 ocht. p.w. Tel. 2195 na 19 uur.

WERKSTER GEVRAAGD voor 1 ocht. of midd. p.w. voor 2-kamerflat. mevr. Schram, Tjerk Hiddesstr.34 telef. 4999.

Restaurant Patisserie „La Reine", Kerkstr. 15, Zandvoort, vraagt AFWASHULP voor zaterdag van 10—16 uur, zondag van 10—14 en 17—20 uur. Hoog loon.

FLINKE HUISH. HULP gevraagd. Zeestraat 36.

CHARLES HAUTE COIFFURE heeft plaats voor 1e KAPSTER en LEERL. of GEVORD. LEERLINGKAPSTER. Zandvoortselaan 2, Aerdenhout. Telef. (023) 82703.

Jonge reclameman, 25 jaar, zoekt per 1 okt. v. winterseizoen KAMER m. douche gel.h. in Zandvoort of omg. P. Noordervliet, Platolaan 65, Zeist tel. (03404) 14298

Gezellige WERKKRING gevraagd door jonge vrouw Br. nr. 6705 bur. Zandv. Crt.

Jonge vr. b.z.a. als VERKOOPSTER voor 2 dagen p.w. Br. nr. 6706 bur. Z.C.

Te huur aangeb. per 15/9 voor dame of heer: ZITSLAAPK., b.b.h.h., cv. warm en koud water, *f* 30,- p.w. Br. nr. 6709 Z.Crt.

Vrije kleine GEM. ETAGE te huur (centrum) per 1 okt. Br. m. tel. nr. ond. nr. 6710 bur. Z.Crt.

Na een goed seizoen een GOEDE ADMINISTRATIE Voorkom moeilijkheden m. de Belastingen. Tel. Haarlem (023) 82202.

ELEKTRISCHE DEKENS voor halve prijs en tot 15 sept. 10% extra korting, 2 jaar fabrieksgarantie. 1 pers. *f* 54,- of 3 x *f* 18,-. 2 pers. *f* 63,- of 3 x *f* 21,- inclusief 10% korting. Schrijf aan MAJOKO, Jan Gijzenkade 236-1, Haarlem, postbus 822, Haarlem of bel (023) 62406 en u ontvangt onze dekcn vijf dagen gratis op proef.

Zij, die alsnog LID wensen te worden van de ZANDVOORTSE HOCKEY CLUB kunnen dit doen tot uiterlijk 15 oktober i.v.m. de competitie-afdeling. Aanmelding bij de heer A. Balledux, Haltestraat 27, telefoon 2596.

Te koop gevraagd:
Huizen voor zelfbewoning met vrije vestiging te Zandvoort en omgeving. In verschillende prijsklassen.
JAN KROESE
Makelaar-Taxateur
Brederodestraat 116
Zandvoort, tel. (02507) 3244

N. Visser ruimt alle soorten afval op met TRACTOR en WAGEN. Billijke prijs KRUIWAGENS MEST te koop à 2,50.
Kruisweg 15.

Donderdag 7 september
Dit seizoen voor de **laatste keer:**
Dagtocht
BRUSSEL
en ANTWERPEN
Per persoon *f* 12,50.
Alle andere dag- en middagtochten tot en met 8 september a.s.
Reisbureau
Kerkman
Telefoon 2600 — GROTE KROCHT 18

Real Madrid
—
AJAX
Delicia gaat er heen
Leden kunnen mee naar Madrid voor slechts *f* 150,— (reiskosten, overnachting, onthijt en entreebewijs voor het stadion inbegrepen).
We vertrekken zondagavond 8 oktober en komen terug vrijdagavond 13 oktober.
Lidmaatschap kost slechts *f* 10,- per jaar. *Haast U!*
We hebben nog plaats voor 20 personen.
Hotel-café-restaurant DELICIA

K. OFFENBERG
AUTORIJSCHOOL Telef. 20085
Gerichte autorijlessen
Gediplomeerde instructeurs
TEYLERPLEIN 29 — HAARLEM

DE VELO
voor VOLAUTOMATEN met een
tijdelijke inruilwaarde
van uw
oude wasmachine
tot f 200,—
De Velo ook voor CENTRIFUGES WASMACHINES en COMBINATIES T.V. en RADIO'S GAS-, OLIE- en KOLENHAARDEN KOELKASTEN enz.
Betaling in overleg.
VELO, Zeestraat 37, Zandvoort, telefoon 4590
VELO, Grote Markt hoek Jansstraat, Haarlem, telefoon 10117

Schildersbedrijf
H. C. v. Gog
en v/h R. WOLTHUIS
Ook **uw schilder**
A. J. v.d. Moolenstraat 38
Telefoon 4969

Voor al uw SCHILDER- en BEHANGWERK is dit uw adres: P. G. JAGER, Damstraat 25, Haarlem.
Telefoon (023) 15079.

Assurantie kantoor
E. JONGSMA & ZOON
Oranjestraat 2-12, tel. 2424 (b.g.g. 3360)
ALLE VERZEKERINGEN
Specialiteit: autoverzekering, -schade expertise en reparatie.

KUNSTGEBITTEN SPOEDREPARATIES
in 1 uur gereed
Leidsevaart 82, tel. (023) 15634 - Haarlem

Corsetterie Maison Elegance
daar slaagt U!
Kostverlorenstraat 49
Zandvoort Tel. 4492

MARY BORST
Mary Borst
Gediplomeerd schoonheidsspecialiste
GEZICHTSBEHANDELING
LICHAAMSMASSAGE
MANICURE
BREDERODESTRAAT 134
Telefoon 3328

De belangrijke ontmoeting voor de Europa-Cup tussen

Ajax en Real Madrid

wordt pas op 20 september gespeeld, maar de

Zandvoortse Damclub

begint al op MAANDAG 4 SEPTEMBER met zijn clubavonden.
Heeft u interesse? Komt u dan eens geheel vrijblijvend kijken in het Gemeenschapshuis. Wilt u soms eerst inlichtingen, dan kunt u terecht bij de volgende adressen:
Louis Davidsstraat 7 en Celsiusstraat 48

Elec. Techn. Bur. Berkhout
Erkend P.E.N.-installateur
Installaties Fornuizen
Reparaties Boilers
Onderhoud Wasmachines enz.
PARADISWEG 4 ACHTER — TELEFOON 5023

ZEEPOST

Argentinië: ms „Amstelland", 5 sept.
Australië: ms „Tamerlane", 6 sept.
Canada: ms „Belgien", 8 sept.
Chili: ms „Hanne Skou", 7 sept.
Ned. Antillen: ms „Medon", 7 sept.
Nieuw Zeeland: ms „Tysla", 6 sept.
Suriname: ms „Palamedes", 8 sept.
Verenigde Staten van Amerika:
ss „American Rover", 4 sept.;
ms „Atlantic Span", 8 sept.
Z.-Afrika (rep.) m.i.v. Z.W.-Afrika:
ms „Annenkerk", 8 sept.

PTT IN EERSTE KWARTAAL VAN 1967

De PTT heeft in het tweede kwartaal 59.851 telefoons aangesloten. Er kwamen 59.815 nieuwe aanvragen binnen maar 7133 nog bestaande aanvragen werden weer ingetrokken. Per saldo verminderde de wachtlijst voor telefoons met 4169 tot 145.438.

Rond 30.000 abonnees zeiden hun telefoon op, waaronder 22.000 wegens verhuizing. Het totale aantal aansluitingen steeg derhalve met bijna 27.000 tot 1.671.815 per 1 juli. In het tweede kwartaal van het vorige jaar kwamen 51.581 nieuwe aansluitingen tot stand en waren er 25.416 opzeggingen.

Het aantal behandelde binnenlandse briefpoststukken handhaafde zich op ongeveer hetzelfde niveau: 566 miljoen stukken in het tweede kwartaal van 1967 tegen 564 5 miljoen in dezelfde periode van 1966. Het aantal bestelde postpakketten daalde van 3,2 miljoen tot 2,6 miljoen. De vermindering van het postwisselverkeer zette zich voort hoofdzakelijk door de toeneming van het girale verkeer.

Zo daalde het aantal gestorte postwissels van 1,7 miljoen in het tweede kwartaal '66 tot 0,8 miljoen in het tweede kwartaal van dit jaar. Daarentegen steeg het aantal girostortingen van 16,4 miljoen tot 17,4 miljoen en het aantal uitbetaalde cheques van 3,1 miljoen tot 4,4 miljoen.

De postcheque- en girodienst had op 30 juni 1,38 miljoen rekeninghouders tegen 1,17 miljoen ultimo juni 1966.

Te koop:
i.g.st.: mahonie eetkamer-ameublement, uitschuiftafel, dressoir, theemeubel, 4 stoelen en 2 armstoelen, *f* 90,—; bankstel, 3-zitsbank, 2 faut., *f* 40,-; 2-pers. eikenhouten slaapkamer met Auping-spiraal, litsjum., 2 kapokmatrassen, 2 nachtkastjes, tafel en 2 stoelen, linnenkast (2-deurs) met spiegel, compleet *f* 120,—, kaptafel *f* 25,—. Zaterdag te bezichtigen. Brederodestraat 5, tel. 4374.

Zaterdag
9 sept. 1967 14—22 uur
Jeugd aan het woord!
op het Gasthuisplein
Tentoonstelling van door de Zandvoortse jeugd vervaardigde tekeningen, schilderijen etc. Demonstraties handvaardigheid.
KOM KIJKEN!! DOE MEE!!
Aanmeldingen zo spoedig mogelijk!!

'N BRIL VAN KLASSIEKE SCHOONHEID
A.G. Slinger OPTIEK STAALMONTUREN HOORTOESTELLEN
LEVERANCIER VOOR ALLE ZIEKENFONDSEN
GROTE KROCHT 20 A · TEL: 4395 · ZANDVOORT
Service-adres: Geervliet n.v.

RADIO EN TELEVISIE

PHILIPS, ERRES, BLAUPUNKT

Grote keuze DRAAGBARE RADIOTOESTELLEN. Wij leveren alle bekende merken uit voorraad! Betaling desgewenst in overleg.

CENTRIFUGES
WASMACHINES
KOELKASTEN
STOFZUIGERS

ELEKTRO-RADIO TECHNISCH BUREAU

J. KEUR

Burg. Engelbertsstraat 64, tel. 2914

Was-automaten

Ziet onze showroom

ERKENDE PHILIPS RADIO SERVICE

ROND DE 20 GULDEN

Art. 73 Modieuze schoen van zwart leer met plateau voorblad van zwart suède. Ook verkrijgbaar met voorblad van reptiel of glad leer.

fl. 17,95

fl. 17,95 **Art. 90** Geklede molière van fijn generfd leer.

Art. 98 Derby molière van zwart shrunk leer met voorblad van glad leer.

fl. 19,95

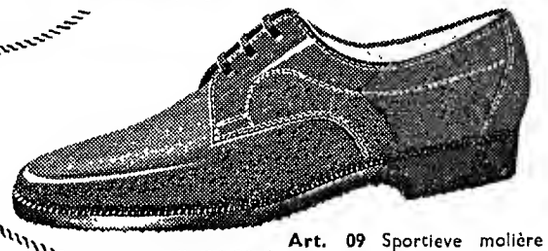

fl. 21,90 **Art. 09** Sportieve molière van bruin grain leer.

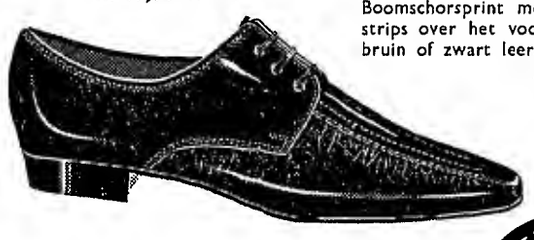

Art. 56 Moderne molière. Boomschorsprint met gladde strips over het voorblad. In bruin of zwart leer.

fl. 23,90

Art. 45 Elegante derby molière, glad voorblad en sierstiksel op de zijbladen. In zwart of bruin.

fl. 21,90

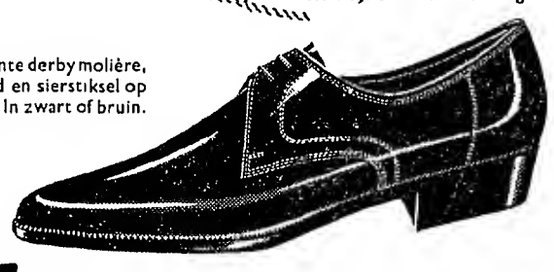

Bata

4500 FILIALEN OVER HEEL DE WERELD

Het adres voor
goed en verantwoord schilderwerk
Schildersbedrijf
C. J. PAAP
Burg. Beeckmanstraat 33
Telefoon 4755

RIJSCHOOL
„TOLLENS"
De hogeschool voor autorijkunst voor Zandvoort en omstreken.
V.W. 1300
en
NSU PRINZ
Ook voor *vrachtwagens!*
TOLLENSSTRAAT 13
Tel. (02507) 3598 bgg. 2076

Bezoek de gezellige herberg
't Rechthuis
van HANS EN PUCK
te Rijnsaterwoude
gelegen aan het
Braasemermeer
Prachtig en rijk viswater;
verhuur van roeiboten
LOGIES MET ONTBIJT
Telefoon (01721) 214
Donderdags gesloten

Laat ook uw
vloerbedekking
o.m. Jabo, linoleum, Balotred, Tapiflex, nylontapijt, Heugafelt, enz., en uw
meubelstoffering
klassiek of modern
verzorgen door
't INTERIEUR
Voor complete woninginrichting:
„'t Interieur", Stationsplein 13/15
Telefoon 3346, na 6 uur 2565

SNACKBAR „LIDO"
HALTESTRAAT 24
KROKETTEN
40 cent per stuk
'S MAANDAGS:
KROKETTENDAG
3 voor *f* 1,—

Neem uw brood, koek, beschuit en biscuit van Bakker van der Werff
Gasthuisplein 3, telefoon 2129

Belangrijke

TELEFOONNUMMERS EN ADRESSEN

3043, 3044, 3045 *Politie*
4444 *Politie* (alleen noodgevallen)
2000 *Brandmelding*
4841 *Gemeente-secretarie*
2262 *Informatiebureau Vreemdelingenverkeer,* kiosk Raadhuisplein
4389 *VAMOR-Rijschool „De Branding", Van Lennepweg 75rood*
(023) 42212 *Garage Flinterman,* Zandvoortselaan 365, Bentveld, SAAB-service-dealer
2071 *Horlogebedrijf C. Waaning,* Kostverlorenstraat 68
2231 *Boekhandel v/h Esvé,* Gr. Krocht 17
2424 *Autobedrijven „Rinko",* Oranjestraat en Stationsplein
2525 *W. Schouten,* centrale verwarming, oliehaarden, gasforn., wasautomaten
2912 *Hotel-Restaurant „Sonnehoeck",* Dr. Smitstraat 5.
(023) 65185 *Singer naaimachines,* vert. H. Houssart, rep. en demonstr. Rijksstr.w. 122, Haarlem
(023) 87487 *Singer naaimachines,* vert. P. Houssart, rep. en demonstr., Edinburghstraat 5, Haarlem.
(020) 233872 *Diamond Shop, fa. Barber & Zn,* Keizersgracht 740, Amsterdam
2176 *N.H. verg. „Het Groene Kruis,* secr. P. W. Wels.
2720 *Zuster S. Molenaar-de Wilde*
2382 *Zuster E. Reitsma*
2135 *Gertenbachs Drukkerij, Zandvoortse Courant,* Achterweg 1

PRIJSBEWUST???
Aluminium jaloezieën met 5 jaar garantie, zelfremmend, in vele uitvoeringen en kleuren, rechtstreeks v. fabriek 25% voordeliger. Fabr. Nic. v.d. Laanstr. 2, Haarlem, tel. 14611-13016. Voor Zandvoort telefoon (02507) 4012.
Bezoekt onze showroom.
Aangesl. bij het inst. voor consumentenvoorlichting.

Ladders
Kamer- en zaalsteigers te huur en te koop. B. Hagen Burgwal 107, Haarlem. Telefoon (023) 16227.

Vele bewoners weten Theo Rozenbeek, Haarlem, Schagchelstraat 6-Anegang te vinden.
Kinderfiets 69,-; meisjesfiets 69,-; jongensfiets 69,-; herenfiets 100,-; damesfiets 100,-; met licht enz. 115,-. Alles nieuw met volledige garantie. Alles voor uw rijwiel. Autopedluchtbanden 19,- en 23,-. Stofzuiger 95,- sleemodel; complete T. L.-balken, alle maten 12,90; de losse T.L.-buizen 2,50.

Van Kessel
Voor pianoreparatie
Uitsluitend techn. praktijk
Ged. Oude Gracht 114
Haarlem. tel. 21036

„HET MOOISTE VAN HET MOOISTE"
Een geheel nieuwe, denderende serie (± 120 stuks)
SHOWMODELLEN
in mantels van o.a. de fijnste en mooiste stofkwaliteiten in grandioze modellen vervaardigd. Met royale edelbontkragen bezet, als *Persianer, Skunk, Wasbeer, Indisch Lam, Nutria, Bever* enz.
65.-
MEVR. J. COLLEWIJN
KLEINE HOUTSTRAAT 24 — HAARLEM

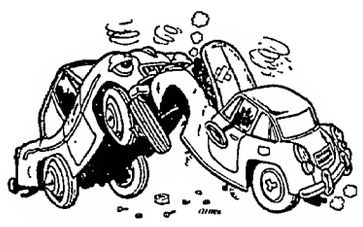

UITDEUKEN SPUITEN
AUTO-HOLLAND
Amsterdamsevaart 28
Haarlem Tel. 14778

Middenstands-examen 1968
Donderdagavond op 7 september a.s. begint om half acht de nieuwe cursus in de Julianaschool, Brederodestraat 15, te Zandvoort. Volledige opleiding in 10 maanden, 6 lesavonden p. mnd, lesgeld *f* 23,— p.m.
Inlichtingen en inschrijving aan de school op dinsdagavond 22 en 29 augustus en 5 september a.s. van 7 tot 9 uur.
N. J. Th. Schmidt, Jansweg 42, Haarlem, telefoon 20820 b.g.g. 14506.

NEEM EEN ECHTE
centrale verwarming
van een erkend installateur. FINANCIERING TOT 100%
„TECHNISCH WERK"
Zandvoort, Thorbeckestraat 19, tel. 3270

ADMINISTRATIEBUREAU BORST
ASSURANTIES
Accountancy - Belastingzaken - Hypotheken - Financieringen
Zandvoort, Brederodestraat 134, telefoon 3328 en 4963
Haarlem, Frederikspark 1, telefoon (023) 20954

"ONE HOUR CLEANING SERVICE"
CHEMISCHE WASSERIJ - VERVERIJ - MODEL-PERSINRICHTING - STOPPAGE
Haltestraat 30 - Telefoon 2910

De bezorgdienst is van 11 september t.m. 23 september met VAKANTIE
De winkel blijft geopend van 8.30-12 en van 2-6 uur
ZATERDAGSMIDDAGS GESLOTEN

Tuiniert U zelf?
TOM LOOS
levert
ZAND
ZWARTE GROND
GRINT en GRASZODEN
MEST
GEKLEURDE TEGELS
FLAGSTONES
SCHELPEN
RIETMATTEN
OPRUIMEN VAN ZAND EN PUIN!
TRANSPORTBEDRIJF
TELEF. 4996

HOTEL - CAFÉ - RESTAURANT
Delicia
W. Schoo - Tel. 2270 - Kerkstraat 16
GAAT U TROUWEN?
Geef uw trouwfeest in „DELICIA"!
Vraag het uw vele voorgangers.
1e klas verzorgde diners tegen billijke prijzen. Feestavonden waarbij sfeer en gezelligheid overheersen.
En dan als extra attractie dit jaar!
Wanneer U bij ons trouwt heeft U beide kans één van de prachtige zomerreizen naar het buitenland te winnen voor een totaalwaarde van *f* 800,—.

Wij zijn wegens vakantie gesloten van 4 - 16 september
Slagerij Cor van Eldik
HALTESTRAAT 12 — TELEFOON 2616

VOOR AL UW
RIJBEWIJZEN
VAMOR-AUTORIJSCHOOL
C. L. KOOMEN
Telefoon 4419

Autoverhuur Zandvoort
HUUR voor uw vakantie een VEILIGE AUTO op een betrouwbaar adres!
Quick Service Zandvoort
Alle reparaties aan uw wagen vlug en voordelig
AUTOSHOP ZANDVOORT
Alle accessoires en onderhoudsmiddelen
Dr. SCHAEPMANSTRAAT 1 hk Brederodestraat
Telefoon 4580

E. van der Linden
Interieurverzorger - Stoffeerder
Specialist in klassieke meubelstoffering
BREDERODESTRAAT 30, ZANDVOORT
Telefoon (02507) 4973
Grote collectie VLOERBEDEKKING

Wegens vakantie GESLOTEN van 17 sept. t/m 1 okt.
JUWELIER — HORLOGER
H. Lansdorp
KERKSTRAAT 33

Groente- en fruithandel **J. Dalman**
SCHOOLSTRAAT 1, is wegens vakantie
van 7 t.m. 22 september GESLOTEN
In de periode van 23 september t.m. 7 oktober wordt er niet bezorgd.
Tevens vragen wij per 15 oktober een
flink meisje of jongen
voor de winkel.

Spoelder's
KAPPERSHUIS
voor dames en heren
HALTESTRAAT 14 - TELEFOON 2462

Wij zijn wegens vakantie gesloten
van 11 tot 24 september a.s.

67e jaargang no. 68 - Verschijnt dinsdags en vrijdags

Opgericht in 1900

DINSDAG 5 SEPTEMBER 1967

ZANDVOORTSE COURANT

voor ZANDVOORT, BENTVELD en AERDENHOUT

UITGEVER: IJS DE JONG, GERTENBACHS DRUKKERIJ, ACHTERWEG 1, TELEFOON 2135

Redaktie en adm.: Achterweg 1
Advertentieprijs 15 ct p.mm-hoogte
Abonnementsprijs ƒ 8,— per jaar; per post ƒ 9,—; buitenland ƒ 10,—; losse exemplaren 10 cent.
Giro 52 33 44 t.n.v. IJs de Jong Postbus 23, tel. 2135.

ACHTTIEN JAAR VOORUITKIJKEN

en denken in Frankrijk

De Franse regering kijkt vooruit; naar 1985 om precies te zijn. Een commissie heeft haar gedachten over de toekomst laten gaan. Economen, sociologen, psychologen, ambtenaren, zakenlieden en kunstenaars, hadden er zitting in. Ze hebben hun „overwegingen" onder de naam „Réflexions pour 1985" aan het grote publiek bekend gemaakt.

Waarom 1985. Omdat dan een nieuwe generatie aan het woord, aan het bewind zal zijn. Tegen dat jaar telt Frankrijk 60 miljoen inwoners, leeft 80 % van zijn bevolking in de steden (12 miljoen in Parijs) bezitten de gezinnen 20 miljoen auto's (75% bezit er dan één, 25% bezit er twee) en heeft het platteland de helft van zijn bevolking aan de steden afgestaan. Dit verhindert niet, dat de landbouw Frankrijks voornaamste „zware industrie" zal zijn, doordat hij met de gehalveerde bevolking viermaal zoveel produceert; iedereen heeft dan een radio en 80% van de bevolking een televisie-apparaat en iedere Fransman gaat tot zijn achttiende jaar naar school. En als er dan geen tien miljoen huizen bijgebouwd zijn, krijgt men in 1985 een ernstige regeringscrisis.
De produktiviteit zal verdubbelen, enerzijds door betere scholing, anderzijds door automatisering, door te produceren op grotere schaal, door betere organisatie en vooral door het invoeren van lichtere, gemakkelijker te bewerken materialen.

Frankrijk zal in die twintig jaar evenveel nieuwe fabrieken gebouwd hebben als het er thans bezit. Maar 1985 zal nog geen jaar zijn van overvloed; in dat jaar heeft Europa net het niveau bereikt van Amerika thans.

Aan een dertigurige werkweek zullen we nog niet toe zijn. Geen luilekkerland dus en nog lang geen paradijs: de moderne ontwikkeling schept, behalve materiële vooruitgang, parasitaire verschijnselen, die een goede samenleving bedreigen.

In 1985 zal de mens een groot deel van zijn tijd doorbrengen in transportmiddelen van en naar zijn werk.
De zenuwstoringen nemen toe naarmate de maatschappij ingewikkelder wordt. En zijn trouwens ook aanmerkelijke weerstanden in onze samenleving tegen die technische vooruitgang: op het platteland houdt de ruilverkaveling geen gelijke tred met de invoering van de methoden en technieken van 't grootbedrijf; het zakenleven volgt de technische vernieuwing met horten en stoten; en de officiële bureaus, de departementen en gemeenteadministraties hinken nog weer daar achteraan.
Het visionaire comité wil dus de ontwikkeling in een bepaalde richting stuwen. Zie hier wat het voorstelt. Het onderwijs wordt uitgebreid, in de lengte en in de breedte. Ieder begaafd kind moet zijn volle kans krijgen, wat dat de staat ook kosten moge. In plaats van iedereen vol te stoppen tot zijn achttiende jaar, waarna hij met rust wordt gelaten en het meeste kan vergeten, wordt het onderwijs beperkt tot wat de leerling kan bevatten en dat wordt aangevuld met praktische arbeid. Ook de volwassene wordt niet losgelaten; hij wordt telkens naar herscholingscursussen gezonden, waar hij zijn vakkennis kan uitbreiden of aanvullen, zodat hij „bij" blijft.

Dat geldt voor geschoolde arbeiders en technici, maar ook voor academici, en medici. Frankrijk zal in 1985 vijfmaal zoveel aan wetenschappelijk onderzoek moeten uitgeven; inplaats van de 10 grote laboratoria die 't thans heeft zal 't er 100 moeten bezitten met bezettingen van duizend à drieduizend man.

Het transport is minstens verdubbeld, de verkeersopstoppingen zijn verdrievoudigd, de buitenwijken en forensensteden verviervoudigd, in omvang en aantal. Niet de afstand telt, maar de tijd in 't verkeer doorgebracht. Buurttreinen op rails of op luchtkussens rijden met snelheden van 400 km per uur en moeten de oplossing brengen. Vliegtuigen die loodrecht opstijgen en helicopters, brengen een Parijs en Londens kantoor werkelijk op een uur afstand van elkaar en scheppen nieuwe verkeersgewoonten. Van de radio en de televisie verwacht de commissie een enorme verbreiding door het invoeren van de Laserstraal, waardoor de aanslultingen bijvoorbeeld per televisietelefoon vermenigvuldigd worden, zonder toevoeging van kabels.

De mens heeft in 1985 meer vrije tijd, maar hij is ook nooit uitgestudeerd. De sportaccommodaties zullen flink uitgebreid worden en zelfs in Frankrijk geeft dat een ruimteprobleem. Indien alle terreinen die voor zomer- of wintersport ingericht kunnen worden, zouden worden benut, heeft men in 1985 net genoeg voor de 60 miljoen, die dan willen skiën of pootje baden. Er moeten dus nu al grootscheepse maatregelen worden genomen tegen de grondspeculatie.

□

Terwijl de techniek vermaak en ook kunst (pocketboek, grammofoonplaat) tot massaprodukt maakt, wordt een enorme behoefte geboren aan eigen activiteit. De nieuwe steden moeten clubgebouwen hebben met theaterzalen voor amateur- en beroepstoneel, tentoonstellingen, film en debatingclubs.

De handenarbeid, het artistieke knutselen, zal mode zijn. De techniek zal nooit de voldoening geven, die het contact van mens tot mens, d.w.z. van het publiek tot de kunstenaar in levende lijve verschaft. De esthetica zal zeker een grotere plaats innemen. Wij zien dat nu al in de moderne kantoren en fabrieken: men gaat met meer plezier er heen en werkt er dus beter. Lelijkheid kost geld, zegt de commissie en ze verwijst naar de kazernewoningen, die door niemand met liefde worden onderhouden, die voortijdig vervallen en vervangen moeten worden. De nieuwe woningen moeten aantrekkelijk, sollde en vooral geluidwerend zijn.

Blik gericht op 1985.....

We moeten ook de pretentie laten varen alles voor de eeuwigheid te construeren. De toekomst stelt zijn eigen eisen die we niet kennen. We moeten ruimte laten voor de nodige aanpassing, die door nieuwe materialen vergemakkelijkt wordt.

Op dat punt wordt vooral de overheid in de kraag gepakt, die van mening schijnt, dat elke cent, die aan esthetica of comfort uitgegeven wordt, verspilling en zondig is. Vandaar al die afschuwelijke administratiekantoren, die door hun papieren rompslomp een produktiviteit hebben die het privébedrijf een halve eeuw geleden al bereikte. Bovendien heeft de burger nooit het gevoel dat hij er welkom is.

„Er is geen enkele reden waarom een rechtbank niet ingericht kan zijn als het agentschap van een luchtvaartmaatschappij, de zalen in een ziekenhuis als die van een vakantieoord, een departement als het hoofdkantoor van een grote onderneming, en waarom de burger er niet ontvangen zou kunnen worden als een klant", aldus het rapport.

De mensen zullen in 1985 langer leven; door het toenemen van de medische kennis, door het overwinnen van een aantal infectieziekten, en door toenemende medische zorg.

Hoewel de geriatrie weinig vorderingen maakt, zullen de mensen toch langer fit blijven, vooral geestelijk, zodat de arbeidslimiet met minstens tien jaar verhoogd kan worden. De arbeid moet dan wel aangepast worden, evenals voor de huisvrouwen, die een plaats in het arbeidsproces zullen vinden.

Intussen moet de vrouw de gelegenheid hebben, door scholings- en andere cursussen, het contact met de maatschappij te behouden, zodat ze zich niet in het huishouden voelt opgesloten.

Wij zijn vóór een vrije maatschappij en de uitgebreide produkie die de maaschappij van 1985 ons zal bieden, werkt vrije keuze, garantie van zovele andere vrijheden, in de hand. Maar dat sluit een zekere aandrang in een bepaalde richting niet uit. In de eerste plaats zal de geestelijke ontwikkeling gestimuleerd moeten worden, want de maatschappij van 1985 heeft meer medici; meer ingenieurs, meer economen, organisatoren, mathematici, chemici, kortom meer elite nodig dan die van 1966.

Maar er moet een middel gevonden worden om de nieuwe generatie op te vangen. Deze groeit op in nieuwe gezinsverhoudingen, waarin vaderlijk overwicht plaats maakt voor gelijkheid der seksen, en het ouderlijk gezag aan direkte invloed inboet doordat een groter deel van het leven der teenagers zich buiten het gezin afspeelt. De teenager als groep is een consument van grote betekenis en dus een economische kracht.

Door de producent nagelopen, door de reclame gevleid, kunnen ze uit hun evenwicht gerukt worden en tot dwaze manifestaties van overmoed gebracht. Een nieuw gemeenschapsleven moet voor hen gekweekt worden: de clubs voor theater, film, dans, debat zijn daarvoor geschikte cellen. Andere vormen van gemeenschapszin vullen dat aan: belangstelling voor de eigen omgeving, sociaal en politiek, belangstelling voor het buurtleven. De jeugd bezit een offervaardigheid, die slechts op een teken wacht om zich te manifesteren.

De commissie heeft onvermijdelijk herhaaldelijk naar Amerika gekeken. Waar een aantal toekomsttendensen al dagelijks realiteit is. Dit betekent niet dat we een slaafse kopie gaan worden van der Ver. Staten, aldus de commissie. Zonder iets af te doen aan wat Amerika gepresteerd heeft, kunnen we toch aannemen dat sommige mislukkingen vermeden worden. De bescherming van het landschap is in Frankrijk in ieder geval al verder. De industrialisatie van de negentiende eeuw heeft in Frankrijk minder verwoestend op het schoonheidsbesef gewerkt. In sommige landen van Europa is de volkskunst levend gebleven de historische traditie maakt het ons gemakkelijker een zekere discipline aan te houden in de nieuwe vormen van samenleving, die ons wachten.

Maar er is geen reden tot zelfverheffing; het is kort dag. Twintig jaar is niet zo lang. Als we nu geen plannen gaan maken, zijn we medeschuldig aan de knopen waarin straks de ontwikkeling verward raakt.

BIJ TWEE ONGEVALLEN TIEN GEWONDEN

Vrijdagavond zijn in de badplaats tengevolge van twee verkeersongevallen tien personen gewond.

Om kwart voor zeven slipte een 21-jarige ingezetene met zijn auto in de Haltestraat. De wagen gleed naar het linkergedeelte van de weg, vernielde een parkeermeter, schoof vervolgens het trottoir op en ramde, na vijf duitse vakantiegangers te hebben geraakt, de gevel en de spiegelruit van een kapsalon.

De gewonden waren een echtpaar met een negenjarig zoontje uit Essen en twee inwoners van Stolberg. Tengevolge van de aanrijding raakte ook een 19-jarig meisje gewond, terwijl een vrouw een sleutelbeen brak.

Terwijl de politie in de Haltestraat bezig was vond een botsing plaats op de hoek van de Dr. Gerkestraat en de Tolweg tussen twee auto's. Hierbij werden drie personen gewond. De slachtoffers werden per ambulance naar een Haarlems ziekenhuis overgebracht.

ZILVEREN PTT-AMBTENAAR

J.l. vrijdag herdacht de PTT-ambtenaar, de heer L. van der Werff, sous-chef bij de loketdienst van het Haarlemse PTT-kantoor, zijn 25-jarig dienstjubileum. In zijn woning aan de A. J. van der Moolenstraat werd de jubilerende ambtenaar toegesproken door de heer Nijenhuis, chef afdeling geldzaken, die hem namens het bedrijf een diploma en een bedrag onder couvert aanbood.

Namens zijn oud-collega's uit de badplaats, de jubilaris was tal van jaren werkzaam bij het Zandvoortse PTT-kantoor, werd hij toegesproken door mej. Hollenberg. Zij liet haar woorden vergezeld gaan met de aanbieding van een tas. Vervolgens sprak de heer L. H. Cohen, tweede voorzitter van de ABVA. Na afloop van zijn toespraak bood hij de heer Van der Werff een sigarettenaansteker en zijn echtgenote bloemen aan. Als laatste spreker voerde de heer Wilkes, namens het kantoorpersoneel het woord.

De heer Van der Werff dankte de aanwezigen hierna in een kort slotwoord voor de belangstelling bij zijn 25-jarig jubileum.

ZANDVOORTSE SCHAAKCLUB

Nu het hoogseizoen ten einde is komt het verenigingsleven in Zandvoort weer tot leven. A.s. donderdag komen in een der zalen van he gemeenschapshuis de leden van de Zandvoortse Schaakclub bijeen voor de opening van schaakseizoen 1967-'68. Ook nu zal weer worden gespeeld om het kampioenschap van Zandvoort en staat deelname aan de streek-competitie op het programma. Het bestuur van de Z.S.C. doet een dringend beroep op de thuisschakers, waarvan Zandvoort er ongetwijfeld een groot aantal telt, om voor één avond in de week — de donderdagavond — huis en haard te verlaten om in het gemeenschapshuis achter het schaakbord plaats te nemen. Schaken in wedstrijd- en teamverband levert vaak verrassende resultaten voor de deelnemers op en houdt het spel fris en levendig. Men kan zich iedere donderdagavond opgeven aan de zaal.

J. Jansen Jr. winnaar fotopuzzelwedstrijd

Het lot heeft beslist in de seizoenfotoprijsvraag van de Zandvoortse Courant. Uit de 122 foutloze inzendingen is J. Jansen jr., Staringstraat 5 alhier, als winnaar te voorschijn gekomen. De winnaar ontvangt een bedrag van vijftig gulden (ƒ 50,—) uit te keren in 5 coupons van ƒ 10,— waarmee hij bij de winkeliers die aan de prijsvraag hebben deelgenomen (de adverteerders dus in de Zandvoortse Courant van 15 augustus) kan kopen wat hij wil.

De vijf andere prijswinnaars zijn: H. C. v.d. Straaten, Cort v.d. Lindenstraat 32; A. van der Mije, Koningstraat 22; Th. v.d. Koekelt, Celsiusstraat 65; J. van Deursen, Burg. van Alphenstraat 9a en K. W. H. v.d. Born van Woustraat 18 w uit Amsterdam. Zij ontvangen ieder een coupon van ƒ 10,— eveneens te besteden bij een winkelier-adverteerder die aan de fotoprijsvraag heeft deelgenomen.

□

Hier volgt de oplossing van de fotopuzzel, waaraan door ruim tweehonderd lezers en lezeressen werd deelgenomen:

1. Banketbakkerij Schot, Gr. Krocht 20b.
2. Café-restaurant „De Sonnehoeck", Dr. Smitstraat 5.
3. Zandvoortse IJzerhandel, Swaluëstr. 9
4. Café Oomstee, Zeestraat 62.
5. Bakkerij R. v.d. Werff, Tolweg 6.
6. Levensmiddelenbedrijf H. J. Leek, Helmersstraat 28.
7. Bakkerij J. v.d. Werff, Gasthuisplein
8. Juwelier Lansdorp, Kerkstraat 33.
9. Levensmiddelenbedrijf „De Pijl", Zeestraat 30.
10. Herenkledingmagazijn E. de Boer, Kerkstraat 20.
11. Slagerij T. H. Kootwijk Zandvoortselaan, Bentveld.
12. Parfumerie Van Dam, Haltestraat 53.
13. Electro-techn. bureau Berkhout, Paradijsweg 4 achter.
14. Groente- en fruitzaak P. N. ter Wolbeek, Bilderdijkstraat 30.
15. Was-mobile-auto-shop Raayen, Burg. van Alphenstraat 34.
16. Smederij Gansner, Schelpenplein 12.
17. Jac. Versteege en Zn., Pakveldstr. 21.
18. Café-restaurant Van Houten, Zeestraat 29.
19. Versteege, Haltestraat 18.
20. Café-restaurant Delicia, Kerkstraat 16.
21. Schoenreparatiebedrijf Barkmeijer, Tolweg 24.
22. Beddenmagazijn Kemper, Haltestr. 21
23. Tom Loos, Van Lennepweg 38.
24. 't Interieur, Stationsplein.
25. Autorijschool Koomen, Brederodestr.66
26. Harocamo, Kerkstraat 14
27. De Sierkan, Kerkplein 1.
28. Wijnhandel Van Huijstee, Zandvoortselaan, Bentveld.
29. Bloemenhandel „Noord", hoek Vondellaan-Van der Moolenstraat.
30. Perzische tapijten, Marisstraat 48.
31. Bakels, afd. foto's, Kerkstraat 31.
32. Delicatessen T. v.d. Voort, Haltestr. 36.
33. Smederij Loos, Gasthuisplein 6.
34a. en 34 b. Shellshop „Duinzicht, Dr. C. A. Gerkestraat.
35. Haute coiffure Van Dam, Kerkstr. 1a.
36. Boutique Andora, Strandweg 8.
37. Wijnhandel H. A. van Deursen, Kerkstraat 12.
38. Roemah-Bali, Kerkstraat 27.
39. Modelslagerij Schipper, Haltestraat 30.
40. Gulf-Olie Theo de Boer, Burg. Engelbertsstraat 22.
41. A. Boer, levensmiddelenbedrijf, Zandvoortselaan 375, Bentveld.
42. Friese Slagerij, Kleine Krocht.
43. De Verftent, Paradijsweg 2.

Leerschool van het ontgroenen

(Opleiding tot menslievendheid)

Er is de laatste jaren nogal eens wat te doen geweest met het ontgroenen van eerstejaars studenten, vrienden. Het is u bekend dat het met dit traditionele ceremonieel lang niet altijd zachtzinnig toeging. En het lag voor de hand dat de praktijken van deze lolbroeken van professie de aandacht trokken van pers en publiek. Want er vielen slachtoffers zo nu en dan en de methoden van ontgroening hadden hier regelrecht mee te maken. Het blijft toch ergens waar vrienden: geef een onvolwassen mens een zekere macht in handen en hij ontpopt zich in vele gevallen als een maniak. Wij hebben dat een jaar of vijf en twintig van dichtbij meegemaakt. En helaas laat het hedendaagse wereldgebeuren ons nog telkens van deze exemplaren zien.

Het is dus geen wonder, vrienden, dat in de kringen van onze aanstaande academici excessen optraden bij het ontgroenen. De oudere jongens hadden een bepaalde macht over de jongeren en die macht misbruikten ze. En het werd met het jaar erger. Het bleef niet meer bij koppen kaal scheren. Nee, geweldpleging en wrede rituelen namen hand over hand toe. Totdat men begon te protesteren. De ouders van gekreukelde groenen begonnen lelijk te doen en eindelijk was het zo ver dat de machthebbers in een vervelend daglicht kwamen te staan. De leiding van de hogescholen ging zich er mee bemoeien beperkende bepalingen werden ingesteld, kortom de reactie kwam in beweging.

En nu lees ik ergens dat een club studenten van de een of andere hogeschool een cursus in het ontgroenen gaat geven. Zeker, vrienden, het stond er: Les in ontgroenen. Dit betekent onverkort dat een oude student een diploma kan halen in de leergang „ontgroenen". Een cursus voor gevorderden wordt nog niet overwogen, want men wil eerst zien welke resultaten de beginnelingen bereiken.

Nu ben ik door een toeval in het bezit gekomen van het boekje, waarmee deze cursus begeleid wordt. Het is alleraardigst, de toon is fris en de samenstellers hebben geen twijfel gelaten aan hun bedoeling: het leven van een groen wat aantrekkelijker te maken. Ik doe hier en daar een greep:

De inleiding beslaat zeven bladzijden. Hierin wordt o.m. een aantal kwalijke ontgroeningspraktijken aan de kaak gesteld, gevolgd door rechterlijke uitspraken en vonnissen. Op blz. 4 komt een aardige suggestie voor: „Een aankomend student, die te kennen heeft gegeven, lid te willen worden van een sociëteit of vereniging van studerenden, worde, voorafgaande aan zijn feitelijke opleiding, psychisch gekeurd. Het is gewenst hem zijn voornemen af te raden, daarbij voldoende druk uit te oefenen. Blijft de ongelukkige bij z'n besluit tot toetreding, dan geve men hem gelegenheid tot meditatie. Gestreefd moet worden naar een minnelijke schikking".

U ziet het, de toon is mild en vol begrip.

Blz. 13, 2e alinea. Een te ontgroenen object is een mens. Dit mag nooit vergeten worden. Nooit ofte nimmer stelle men dit object bloot aan een behandeling, waartegen zelfs een hond in verzet zou komen.

De krasse uitspraak op blz. 15 liegt er ook niet om: „Wanneer men een foet (d.i. een te ontgroenen object, vrienden) handelingen wil laten plegen, die in feite tegen z'n mens-zijn indruisen, dan trachtte men door zachte overreding de jongeman tot het besef te brengen dat weigering eerloos en dus onmannelijk is. Helpt dit niet, dan dienen zijn ouders op de hoogte te worden gesteld van de negatieve instelling hunner zoon. Men vrage in het uiterste geval of ze z'n jongere broer sturen".

Blz. 18 geeft een opsomming van behandelingen, die bij voorkeur achterwege moeten worden gelaten. Ik citeer: het breken van benen of andere lichaamsdelen, het doen slikken van vitriool, chlooroplossingen, petroleum, stookolie, dierlijke uitwerpselen, cyaankali, wrijfwas (de donkerbruine is zéér schadelijk voor het menselijk organisme) en alle middelen, die niet direct het menselijk welzijn beogen maar deszelfs verdoven en niet zelden vernietigen". (U merkt wel vrienden, dat men voorzichtig is en in deze leergang vooralsnog liever niet L.S.D. en marihuana met name noemt).

Een apart hoofdstukje is gewijd aan het alcoholgebruik. Een beetje mismoedig wordt zo nu en dan gesproken van misbruik, maar in het algemeen zijn de samenstellers van mening dat misbruik in studentenkringen gelukkig zelden voorkomt. Maar ze signaleren het gebruik en schrijven op blz. 24: „Alcohol, in welke vorm ook, is een verderfelijk vocht, dat zelfs de edelste (ontgroenings)motieven kan teniet doen. Tijdens een ontgroeningsritueel dient men er van doordrongen te zijn dat melk, slappe thee, citroensap en onversneden water de zachtmoedigheid in de hand werkt.

Nimmer zal men b.v. door het gebruik van limonade een kwade dronk krijgen. Juist het voorkomen van kwade dronken is in de ontgroeningstijd van het allergrootste belang. Een notoire alcoholicus kan geen student en zeker niet een ontgroener zijn".

Dit zijn prettige dingen om te lezen, vrienden. Het geeft de burger moed en men krijgt onwillekeurig weer vertrouwen in de mensen, die qua opleiding en afleiding leiding aan de maatschappij geven en moeten gaan geven.

Ik mag natuurlijk niet alles openbaren wat deze cursus betreft, maar ik wil met de meeste nadruk stellen: Wanneer deze cursus landelijk zou worden georganiseerd, dan zou binnen afzienbare tijd het ontgroenen een gezellige bezigheid zijn om te doen en te ondergaan. Dan zouden geestelijke en lichamelijke letsels niet meer voorkomen, waarmee dus bereikt werd dat er ook eens volwaardige mensen uit de academische wereld de maatschappij zouden binnenstappen. Want een trauma, in de ontgroeningstijd opgelopen, kan een rampzalige invloed uitoefenen op latere gedragingen. Als ik bezijden de waarheid ben, mag u't zeggen!

BARTJE

Aan zet

Na al het min of meer diepe geanalyseer van de vorige week volgt ditmaal wat lichtere kost, een snelle overwinning van grootmeester O'Kelly en een leuk eindspelletje.

O'Kelly-Davie - Dundee 1967

1. d2-d4, d7-d5, 2. Pg1-f3, Pg8-f6, 3. 2c-e4, d5 x e4, 4. Ph1-e3, e7-e5(?) (Sterker is 4. ...a6 of 4. ...Pc6) 5. d4-d5, e7-e6, 6. e2-e4, e6 x d5, 7. e4-e5! (Legt de vinger op de wonde plek in de zwarte opstelling; na 7. ed5:, Ld6 zou Zwart goed staan) 7. ...d5-d4? (De beslissende foutzet. Slechts 7. ... Pe4 hood Zwart nog kansen om zich staande te houden. Na 8. Pd5:, Le6, 9. Le4:, Da5 + 10. Ld2, Pd2:, 11. Dd2:, Dd2:+, 12. Kd2:, Ld5: 13. Ld5: is het duidelijk, dat Wit in het voordeel is maar Zwart kan nog vechten.) 8. Lf1 x c4!, Le8-e6 (Ook andere zetten kunnen Zwart niet redden. Als hij op c3 slaat: 8. ...dc3:, dan volgt 9. Lf7:+! Ke7, 10. ef6: +, gf6:, 11. Db3 en de zwarte stelling moet verloren zijn. In de partij Uhlmann-Wade, Hastings 1958/59, probeerde Zwart 8. ...Pc6, wat na 9 ef6:, dc3:, 10. De2+, Kd7, 11. Lf4, Da5, 12. Td1 +, Pd4, 13. Lb5 + eveneens in een catastrophe eindigde) 9. Le4 x e6, f7 x e6, 10.e5xf6, Dd8-a5 (Of 10...dc3:, 11.f7+! enz.) 11.Pf3-e5! (Beslissend) 11....Da5-c7 (Of 11. ...dc3:, 12. f7+ en mat, dan wel 11. ...gf6:, 12. Dh5+ enz.) 12. Dd1-h5+ en Zwart gaat zich gewonnen.
In deze stelling:

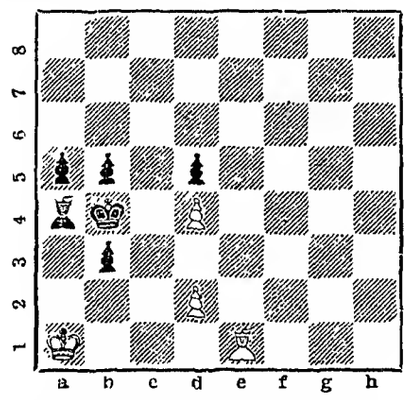

(Wit: Ka1, Le1, pionnen d2 en d4; Zwart: Kb4, La4, pionnen a5, b5, b3 en d5)
een compositie van Liburkin, luidt de opgave: Wit speelt en houdt remise; een nevenvraag is: wie gaat pat?

Wits eerste zet ligt voor de hand: 1d2-d3, waarop 1. ...Kb4-a3 gedwongen is. Maar wat nu? Op 2. La5: volgt b2+ 3. Kb1, Lc2+! en Zwart wint. Wit redt zich evenwel als volgt: 2. Le1-b5+!!. Als Zwart dan de witte loper met de koning slaat, doet Wit 3. Ka1-b2 en Zwart staat pat. Slaat Zwart daarentegen de loper met de pion, dan is het Wit, die na 3. Ka1-b1, b3-b2 pat staat

Correspondentie aan A. C. van der Tak, Wilhelminastraat 28, Haarlem.

WEDVLUCHTEN POSTDUIVEN

Afgelopen zondag nam de postduivenvereniging „Pleines" deel aan twee wedvluchten, één voor jonge en één voor oude duiven, vanaf Vilvoorde. De afstand bedroeg 160 km. Gelost om 7 uur, arriveerde de eerste — jonge — duif om 8.46 uur. De resultaten luiden:

Jb. Koper 1, 3, 9, 11, 14, 19, 20.
R. Driehuizen 2, 5, 13.
K. Driehuizen 4.
J. Swart 6, 8, 12, 15.
P. C. Terol 7.
J. Donker 10, 16.
W. Driehuizen 17.
C. Visser 18.

□

De oude duiven werden eveneens om 7 uur gelost. De eerste arriveerde op dezelfde tijd als de eerste jonge duif. Hier waren de uitslagen:

J. Donker 1, 5, 7.
W. Driehuizen 2.
K. Driehuizen 3.
P. C. Terol 4.
C. Visser 6.

MET EN ZONDER LEESBRIL

Nieuwe boeken Openbare Bibliotheek

Romans:

Queen - Het gebeurde op een zomerdag. (Det.) 1966.
Raes - Een faun met kille horentjes. 1966
Royce - Nato-geheimen op Ustica. 1953
Ruyslinck - Golden Ophelia. 1966.
Simenon - De trein uit Venetië. 1965
Ben-Gavriël - Ein Löwe hat den Mond verschluckt. 1965.
Buck - Pavilion of women. 1950.
Carr - It walks by night. 1961
Escholier - Le sel de la terre. 1924
Ballesteros - Mi hermano y yo por esos undos. 1962.

Ontwikkelingslectuur:

van den Berg - Beginselen der logica. 1963.
von Bülow - Geologie voor iedereen. 1961
de Busschere - Guido Gezelle. 1964.
Godard - Een getrouwde vrouw. 1965.
Goed wonen, jaargang 1966
Knuvelder - Stijn Streuvels. 1964.
Künkel - Karaktervorming door zelfopvoeding. 1964.
Kunstgeschiedenis der Nederlanden, deel III. 1966.
Lynton - De moderne wereld. 1966.
Minderaa - Herman Teirlinck. 1959.
Das ist Moskau. 1959.
Mulder - 8 Duitse verhalen.. 1966.
Oorthuys - De Balearen. 1964.
van Schilfgaarde - De logika van Aristoteles. 1956.
Schotel - Het maatschappelijk leven onzer vaderen. 1869.
Schrama - Fouten in T.V. 1966.
Strong - De klassieke wereld. 1966
Timmers - Symboliek en iconographie der christelijke kunst. 1947.
Vloemans - Logica. 1958.
Vloemans - Nietzsche. 1960
van Wely - O Holland schoon. 1966.

"ONE HOUR CLEANING SERVICE"
CHEMISCHE WASSERIJ - VERVERIJ - MODEL-PERSINRICHTING - STOPPAGE
Haltestraat 39 - Telefoon 2810

De bezorgdienst is van 11 september t.m. 23 september met VAKANTIE

De winkel blijft geopend van 8.30-12 en van 2-6 uur

ZATERDAGSMIDDAGS GESLOTEN

ZANDVOORTMEEUWEN WON LAATSTE OEFENWEDSTRIJD

Het eerste elftal van Zandvoortmeeuwen heeft de serie oefenwedstrijden j.l. zondag afgesloten met een 2—1 overwinning op de eerste klasser Hillegom. In de eerste helft scoordon Arend Stobbelaar en Jaap Houtkomp voor Zandvoortmeeuwen en in het tweede gedeelte van Werve voor Hillegom. Het aantrekkelijke voetbal uit de eerste helft werd overschaduwd door de minder sportieve opvattingen in de laatste fase van de wedstrijd. Jammer.

Z.S.V. „Zandvoortmeeuwen"

Uitslagen zaterdag 2 september:

Zandvoortm.—B.O.L.	1—2
Jong Hercules—Zandvoortm. 2	2—7
Zandvoortm. 3—Energie 2	1—5
Zandvoortm. 4—SVJ 5	3—1
Adspiranten:	
Hillegom a—Zandvoortm. a	0—3
EDO c—Zandvoortm. b	0—7
Zandvoortm. d—TZB a	1—5
Zandvoortm. 9—Bloemendaal c	4—3
Zandvoortm. h—TZB b	4—1
Pupillen:	
O. Gezellen a—Zandvoortm. a	afg.
O. Gezellen b—Zandvoortm. b	afg.
Zandvoortm. c—TYBB c	1—2

Uitslagen zondag 3 september:

Vriendschappelijk:	
Zandvoortm. 1—Hillegom 1	2—1
Zandvoortm. 2—Hillegom 2	3—0
Competitie:	
Zandvoortm. 3—HFC 4	5—0
Zandvoortm. 4—DSS 3	4—3
DSOV 2—Zandvoortm. 5	1—1
TZB 2—Zandvoortm. 6	6—1
Zandvoortm. 8—DSS 7	8—2
Sp.vogels 5—Zandvoortm. 9	3—4
Junioren:	
Zandvoortm. a—HBC a	2—3
Zandvoortm. c—TYBB b	5—2
Zandvoortm. d—TZB a	3—10

□

Afdeling handbal

Heren: Zvm. 1—IJmond 3	16—11
Odin 1—Zandvoorm. 2	15—9
Jongens-adsp.: IJmond 1—Zv.m. 1	5—15
Meisjes-adsp.: IJmond 3—Zvm. 3	1—6

SPAAROVERSCHOT BIJ DE RPS IN AUGUSTUS

Bij de Rijkspostspaarbank is in augustus 26,1 miljoen gulden meer ingelegd dan opgenomen. In de afgelopen maand werd ingelegd 137 5 miljoen (in augustus 1966: 132,2 miljoen) en opgenomen 11,4 miljoen (in augustus 1966: 107,8 miljoen).

Het inleggerstegoed bedroeg op 31 augustus j.l. 4626,4 miljoen tegen 4325,2 miljoen ultimo augustus 1966.

Belangrijke TELEFOONNUMMERS EN ADRESSEN

3043, 3044, 3045 *Politie*
1444 *Politie* (alleen noodgevallen)
2000 *Brandmelding*
1841 *Gemeente-secretarie*
2262 *Informatiebureau Vreemdelingenverkeer*, kiosk Raadhuisplein
1389 *VAMOR-Rijschool „De Branding", Van Lennepweg 75rood*
(023) 42212 *Garage Flinterman*, Zandvoortselaan 365, Bentveld, SAAB-service-dealer
2071 *Horlogebedrijf C. Waaning*, Kostverlorenstraat 68
3231 *Boekhandel v/h Esvé*, Gr. Krocht 17
2424 *Autobedrijven „Rinko"*, Oranjestraat en Stationsplein
2525 *W. Schouten*, centrale verwarming, oliehaarden, gasforn., wasautomaten
2912 *Hotel-Restaurant „Zonnehoeck"*, Dr. Smitstraat 5.
(023) 65185 *Singer naaimachines*, vert. H. Houssart, rep. en demonstr. Rijksstr.w. 122, Haarlem
(023) 87487 *Singer naaimachines*, vert. P. Houssart, rep. en demonstr., Edinburghstraat 5, Haarlem.
(020) 233872 *Diamond Shop, fa. Barber & Zn*, Keizersgracht 740, Amsterdam
2176 *N.H. verg. „Het Groene Kruis*, secr. P. W. Wels.
2720 *Zuster S. Molenaar-de Wilde*
2382 *Zuster E. Reitsma*
2135 *Gertenbachs Drukkerij, Zandvoortse Courant*, Achterweg 1

Kruiswoordpuzzel

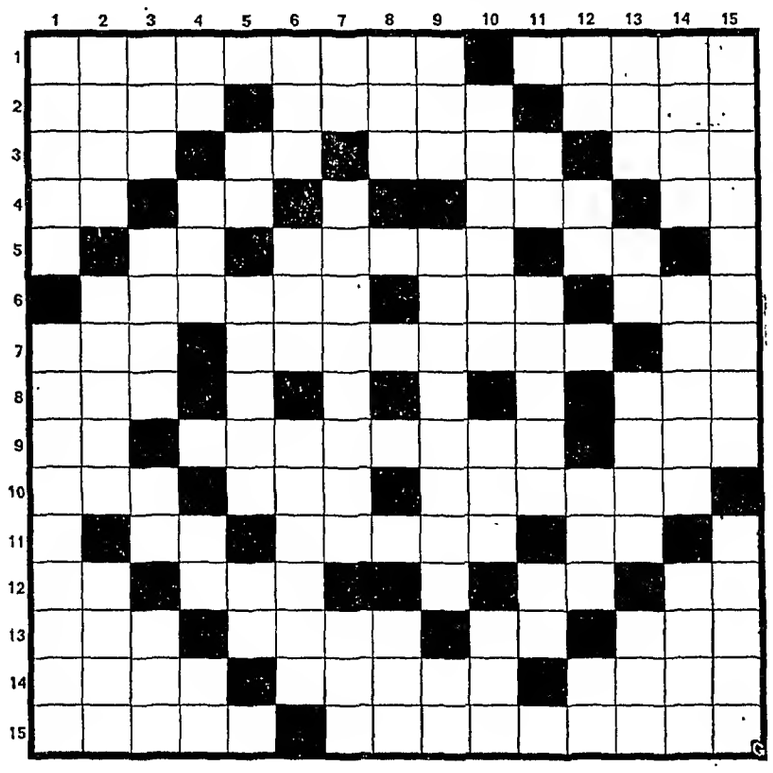

Horizontaal:

1. luchtdrukmeter - rode en ondoorzichtige vloeistof.
2. stad in Noord-Holland - stijf - natriumcarbonaat.
3. engels bier - waterstand - hoogstaandonbep. vnw.
4. laatstleden - bijwoord - bevel - spoorwegmaatschappij.
5. legerrang - aanslagknop - franse filmster (init.)
6. familielid - lof - danspartij.
7. zwerfsteen - landschap in België - noot.
8. strijdbijl - vlaktemaat.
9. neon (afk.) - vochtige ogen - onbepaalde afstand.
10. spoedig - watering - belijder van de islam.
11. heilige - klein orgaan - titel.
12. titel - insect - waterstand - inhoudsmaat.
13. houding - hut - oudste - sprekende vogel.
14. koraaleiland - groep - maatstaf
15. anti - verpakking

Verticaal:

1. afgietsel - gegadgde.
2. edele aard - vast - ritueel gebruik.
3. moerasvogel - woekerdier - rest - kraakbeenvis.
4. voorzetsel - wandversiering - kijkkast - lidwoord (fr.).
5. slee - kolom - maanstand.
6. boom - voorzetsel - onvoldoende.
7. motorwedstrijd - uittreksel - vreemde munt.
8. lof - jongensnaam.
9. wiel - voorexamen - getij.
10. snijwerktuigen - gevang - stad in België.
11. legerrang.
12. de lezer heil - als boven - deel van het hoofd - Nederland (afk.)
13. familielid - binnenlands bestuur - nakomeling - halsbont.
14. paradijs - snedig - beendervulling.
15. dansgelegenheid - sufferd.

OPLOSSING PUZZEL dinsdag 29 augustus j.l.

s	u	b	s	i	d	i	e	u	n	i	f	o	r	m
n	u	a	n	c	e	n	r	i	e	r	a	p	g	o
o	r	a	e	i	n	d	e	l	l	a	n	i	m	o
b	b	n	e	d	e	r	l	a	n	d	a	d	e	r
r	e	e	k	s	m	a	a	r	t	s	t	o	e	l
o	d	e	s	l	a	p	n	e	s	b	i	o	r	u
o	e	r	p	e	r	u	d	o	a	b	e	l	k	i
k	l	o	o	f	k	r	o	m	r	e	k	k	o	t
t	a	r	r	a	e	a	k	e	i	z	e	r	l	e
r	a	k	a	n	n	a	a	t	e	e	r	i	n	n
a	r	a	d	k	á	r	p	e	t	l	a	s	o	a
i	d	a	i	a	e	m	i	r	t	o	r	n	e	n
l	e	n	s	o	t	a	l	k	a	z	e	m	a	t
e	r	p	c	o	n	d	o	r	t	o	i	r	l	a
r	a	i	h	i	a	a	t	o	s	n	s	i	e	p

PROMO KINDERSCHOENEN IN 2 BREEDTE-MATEN

KATY Maat 22-23 f. 18.- Maat 24-27 f. 20.- Maat 28-31 f. 23.- Maat 32-34 f. 24.-

PATTY Maat 24-27 f. 20.- Maat 28-31 f. 23.- Maat 32-34 f. 24.-

ALEX Maat 24-27 f. 20.- Maat 28-31 f. 22.- Maat 32-34 f. 23.-

ANDY Maat 28-31 f. 22.- Maat 32-34 f. 23.-

Kindervoeten groeien niet alleen in de lengte maar ook in de breedte. Daarom brengt Bata onder de naam Promo een aantal kwaliteits-kinderschoenen in 2 breedtematen! Ieder kind kan nu zijn juiste schoenmaat krijgen, zowel in de lengte als in de breedte! Ideale schoenen voor jonge groeiende voeten!

Bata 4500 filialen over de hele wereld!

Kennemer DANS- en BALLET-STUDIO
o.l.v. Gloria & M. Tschernoff, J. L. Zielstra
Wagenweg 208, Haarlem, tel. (023) 19988

Ballet - Bewegingskunst
Modern ballet - American Jazz
volwassenen-, kinder- en kleuterclubs

Standaarddansen
Zuid-Amerikaanse en mododansen
Scholieren-, volwassenen- en echtparenclubs

BALLETLESSEN Gemeenschapshuis ZANDVOORT
Voor kinderen en kleuters op donderdag om 4, 5 en 6 uur. Inlichtingen en aanmelding: donderdag 7 sept., 3-4 uur, Gemeenschapshuis of via Balletstudio Haarlem, tel. (023) 19988.
PROSPECTUS OP AANVRAAG

COOPERS

CHARLES HAUTE COIFFURE heeft plaats voor 1e KAPSTER en LEERL. of GEVORD. LEERLING-KAPSTER, Zandvoortselaan 2, Aerdenhout. Telef. (023) 82703.

Te koop: 1 paar ROLSCHAATSEN Staringstraat 7.

RIJ-INSTRUCTEURS gevraagd, evt. ook v.d. avonduren. Br. nr. 6801 Z.Crt.

Te huur: GROTE OPSLAGRUIMTE gesch. voor strandstoelen of tenten bij Fr. Lammers, Bennebroekerdijk 119, Bennebroek, tel. (02502) 6984.

Te koop: BANKSTEL MET TAFEL. Piet Leffertsstraat 20.

RUIME ZOLDERETAGE te huur met c.v. Br. onder nr. 6802 bur. Zandv. Cour.

Wie heeft mijn GROENE SPORTFIETS met rokkenzadel gevonden? Graag ter. bez. bij mevr. Draijer, van Lennepweg 18-4, event.. telefoon 4263.

FLINKE WERKSTER gevraagd. Zeestraat 36

Met spoed gevr. MEISJE van 8.30—16.30 uur. Mevr. Anderson, Kostverlorenstr.4 telefoon 2058.

ELEKTRISCHE DEKENS voor halve prijs en tot 15 sept. 10% extra korting, 2 jaar fabrieksgarantie. 1 pers. ƒ 54,- of 3 x ƒ 18,-. 2 pers. ƒ 63,- of 3 x ƒ 21,- inclusief 10% korting. Schrijf aan MAJOKO, Jan Gijzenkade 236-1, Haarlem, postbus 822, Haarlem of bel (023) 62406 en u ontvangt onze deken vijf dagen gratis op proef.

Hout- en boardhandel „CENTRUM" Jb. SLAGVELD
Koninginneweg 26, tel. 2897
Winkel: Brederodestraat 1, telefoon 2963
(naast dr. Flieringa)
Z10 HERMETISTRIP
SWAN HUISHOUDTRAPPEN
BISONKIT
POLYCEL
PLAFONDPLAATJES
ALLE BOUWMATERIALEN enz.

Middenstands-examen 1968
Donderdagavond op 7 september a.s. begint om half acht de nieuwe cursus in de Julianaschool, Brederodestraat 15, te Zandvoort. Volledige opleiding in 10 maanden, 6 lesavonden p. mnd, lesgeld ƒ 23,— p.m.
Inlichtingen en inschrijving aan de school op dinsdagavond 22 en 29 augustus en 5 september a.s. van 7 tot 9 uur.
N. J. Th. Schmidt, Jansweg 42, Haarlem, telefoon 20820 b.g.g. 14506.

Z. S. C. van 1930
Vanaf 7 september weer schaken
elke DONDERDAGAVOND om 8 uur in het GEMEENSCHAPSHUIS.
Thuisschakers, komt kennismaken met het spelen in clubverband.

Gevraagd:
werkster
voor het schoonhouden van de binnenkort te openen Nicolaasschool in de Celsiusstraat.
Aanm. mevr. Heitkönig, Treubstraat 22, tel. 5337.

Flinke gepensioneerde werkman
gevraagd voor niet zwaar schoonmaakwerk voor 4 dagen per week.
Aanmelden: tel. (023) 85470.

Wegens vakantie gesloten
van 11 t.m. 26 september
Zaterdag 9 sept. om 5 uur gesloten
Fa. J. van Duivenboden
Haltestraat 45

67e jaargang no. 69 - Verschijnt dinsdags en vrijdags — Opgericht in 1900

ZANDVOORTSE CO

voor ZANDVOORT, BENTVELD en AERDENHOUT

UITGEVER: IJS DE JONG, GERTENBACHS DRUKKERIJ, ACHTERWEG 1,

Hearing levert misschien bruikbare ideeën op

Wat moet er gebeuren

met de bejaardenhuisvesting in Zandvoort?

Nadat de Zandvoortse gemeenteraad in de jongste zitting van dit college de afbraak van vijf woonpanden aan de dr. C. A. Gerkestraat - bestemmingsplan J 8 Zandvoort-dorp - had verworpen riep de wethouder van financiën en onderwijs, de heer A.Kerkman, dramatisch: „Nu kan er aan de Lijsterstraat geen bejaardentehuis worden gebouwd"!

Dit was mèt de vermanende woorden van de voorzitter het startsein voor een ruim anderhalf uur durende spraakverwarring tussen b. en w. en de voorstanders van de afbraak enerzijds en de tegenstanders van de huizensloop anderzijds. Een vreemd soms onwezenlijk schouwspel waarin beide partijen elkaar nogmaals van hun gelijk probeerden te overtuigen.

Over één ding waren de elkaar met moties en tegenmoties bestokende raadsleden het roerend eens: er moet in Zandvoort op korte termijn een nieuw bejaardencentrum komen om het groeiend aantal bejaarden in de badplaats te kunnen opvangen. Maar over de vraag waar het nieuwe bejaardenoord moet verrijzen en welke materiële en financiële offers er voor moeten worden gebracht konden onze vertegenwoordigers in de gemeenteraad het niet eens worden.

Een meerderheid onder hen achtte afbraak van nog in goede staat verkerende woonhuizen t.b.v. de stedebouwkundige verfraaiing van de omgeving van het aan de Lijsterstraat geplande bejaardentehuis in deze tijd van woningnood en een teruglopende conjunctuur onaanvaardbaar. Eén van de raadsleden, wij menen de heer Dukkers, wees op het schrijnende contrast tussen het huisvesten van gezinnen in onbewoonbaar verklaarde woningen en het afbreken van bewoonbare panden.

Het college van b. en w. en de minderheid van de raad tilden hier minder zwaar aan. Zij waren van oordeel dat met de bouw van het bejaardentehuis de woongelegenheid in Zandvoort zal worden verruimd. Een verruiming, die ook aan de niet-bejaarde ingezetenen van de gemeente ten goede zal komen. Bovendien had de gemeenteraad enkele jaren geleden het terrein aan de Lijsterstraat voor de bouw van een bejaardentehuis aangewezen en b. en w. vonden dat de raad de aan die keuze verbonden konsekwenties moest aanvaarden. Een meerderheid van de raad heeft die konsekwenties — de afbraak van een aantal woningen — niet willen accepteren en daarmee is de bouw van het bejaardentehuis voorlopig van de baan.

Voorlopig, want niemand gelooft dat er nu niets meer gaat gebeuren. Al kan er dan volgens b. en w. niet worden gebouwd, het is onwaarschijnlijk dat men zich bij de huidige stand van zaken zal neerleggen. Zowel voor- als tegenstanders van het bejaardencomplex aan de Lijsterstraat wensen de spoedige realisering van een nieuw bejaardenoord in de gemeente.

In de raad is al gepleit voor de bouw van een bejaardencentrum in het noord-oostelijk deel van Zandvoort, waar terreinen voor bijzondere bebouwing zijn aangewezen. Maar afgezien van de grote afstand tussen dit deel van de gemeente en het centrum van het dorp zal alleen al de voorbereiding jaren in beslag nemen.

Zijn er buiten de Lijsterstraat dan geen andere kansen en mogelijkheden die een perspectief voor de uitbreiding van de bejaardenhuisvesting op korte termijn bieden? Is het beslist noodzakelijk dat voor de huisvesting van circa 120 bejaarden een geheel nieuw complex moet verrijzen, waarvoor woningen dienen te worden onteigend en afgebroken? Is het b.v. niet mogelijk één van de bestaande bejaardencentra in de badplaats uit te breiden? Wij denken hierbij aan het twaalf jaar geleden tot stand gekomen bejaardencentrum „Het Huis in de duinen" aan de Herman Heijermansweg. Een bejaardentehuis, dat op het gebied van verzorging en accommodatie tot ver buiten de gemeente een goede klank heeft. Uitbreiding van een of meer vleugels van dit gebouw zou waarschijnlijk beduidend minder kosten dan nieuwbouw aan de Lijsterstraat en afbraak aan de Gerkestraat.

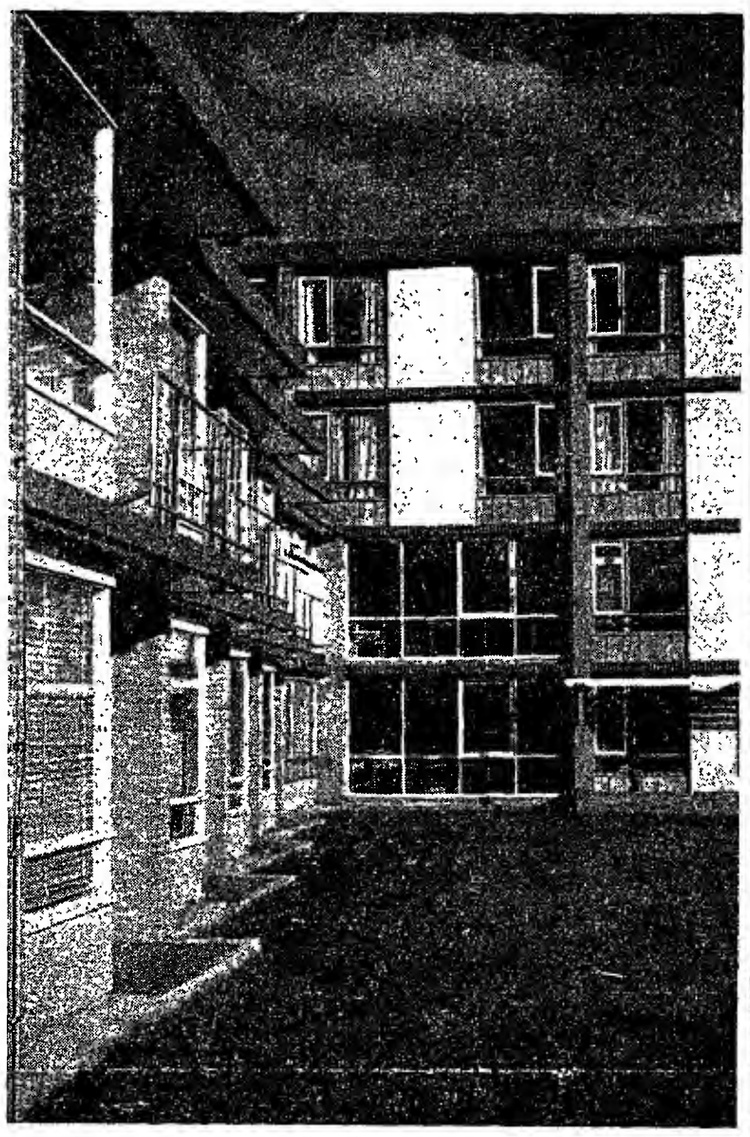

Uitbreiding mogelijk.....?

Het is zo maar een — onuitgewerkt — idee, er zijn er natuurlijk meer. Maar hoe kunnen die, buiten de ingezonden stukkenrubriek in de kranten, onder de aandacht van onze bestuurders worden gebracht? Zou het geen zin hebben over de bouw van een nieuw bejaardenoord of de uitbreiding van de huidige centra een z.g.n. „hearing" te houden, waar het publiek zijn zienswijze over deze kwestie zou kunnen geven? Wie weet levert het bruikbare suggesties en ideeën op, die onze afgevaardigden kunnen helpen bij het vinden van een bevredigende oplossing van dit probleem.

Volksuniversiteit start cursusprogramma

op vrijdag 22 september a.s.

De Volksuniversiteit voor Haarlem en omstreken heeft het herfst- en winterprogramma bekend gemaakt. Evenals voorgaande jaren vermeldt het een groot aantal lezigen op politiek, maatschappelijk, godsdienstig en cultureel terrein, (werk) cursussen, excursies en filmavonden.

In de aula van het Coornhertlyceum aan de Chrysanthemumlaan in Haarlem vindt op vrijdag 22 september a.s. de openingsavond plaats. Aan deze bijeenkomst zullen de pianist Sas Bunge en de leden van het muzikaal cabaret Tierelyra medewerking verlenen.

Het cursusprogramma voor de komende maanden ziet er als volgt uit:
Vrijdag 29 sept. spreekt dr. A.L.Constandse politiek medewerker van Haarlems Dagblad, over de achtergronden van het huidige wereldgebeuren. „Groei en bloei van Amsterdam" is een lezing met dia's, die de heer L. C. Schade van Westrum, secretaris van de gemeentelijke commissie Heemkennis in Amsterdam over de hoofdstad houdt. Deze is op 4 oktober. Drs. H. H. W. van Eijk spreekt woensdagavond 11 oktober over de verovering van Engeland in 1066, uitgebeeld op het tapijt van Bayeux. Van het wandkleed wordt een volledige reeks dia's getoond.
„Land boven de poolcirkel" is een met dia's verluchte lezing van de fotografe en verslaggeefster Alice Mommersteeg.
Zij spreekt over Finland en haar ervaringen bij de Lappen. Deze lezing wordt niet zoals de andere, in het Frans Halsmuseum gehouden, maar in de aula van de A. H. Gerhardschool aan de Raaks.
Prof. dr. Fr. W.S. van Thienen, oud-hoogleraar aan de Rijksacademie voor beeldende kunsten in Amsterdam, houdt maandagavond 13 november een lezing met dia's over Venetië in de achttiende eeuw. Gerechtelijke geneeskunde is het onderwerp dat de bekende patholooganatoom dr. J. Zeldenrust behandelt. Dit geschiedt woensdagavond 15 november. De voordracht is met dia's geïllustreerd. Dr. Constandse is weer aan het woord op 17 november. Dan spreekt hij over India en zijn problemen. De lezingen worden op één na allemaal in het Haarlemse Frans Halsmuseum aan het Groot Heiligland gehouden en beginnen 's avonds om acht uur.
De hieronder vermelde cursussen worden op twee na, eveneens in het Frans Halsmuseum gehouden.
Hedendaagse theologische stromingen is een cursus van drie voordrachten, die op de maandagen 2, 9 en 16 oktober door prof. dr. G. J. Hoenderdaal, hoogleraar aan de Rijksuniversiteit in Leiden wordt gegeven. Pater J. van Kilsdonk spreekt over de vernieuwingen in de Kerk. De uit twee voordrachten bestaande cursus is op maandag 23 oktober en 6 november.
Drie voordrachten met lichtbeelden en film gaan over de biologie van de mens, voortplanting en sexualiteit. Deze worden gegeven door dr. C. J. H. van den Broek, lector aan de Universiteit van Utrecht. Zij zijn op 3, 10 en 17 oktober. Monumenten van het oude Egypte komen aan bod bij prof. dr. J. Zandée, buitengewoon hoogleraar aan de Universiteit van Amsterdam. Deze reeks van drie voordrachten wordt gehouden op de woensdagen 18, 25 oktober en 1 november.
De psychiater J. W. Wildschut behandelt op 24, 31 oktober en 7 november de psychoanalyse volgens Sigmund Freud. „Het wonder" is de titel van drie voordrachten op 16, 23 en 30 november door dr. H. v.d. Loos, Ned. Hervormd predikant. Ter sprake komen het wonder als religieus verschijnsel, het wonder en de fysica en het wonder en de medische wetenschap.
De Kanaaleilanden worden in twee voordrachten met kleurendia's behandeld door de heer Joh. W. B. Beijk. De cursus is op 22 en 29 november.
Niet in het Frans Halsmuseum wordt een cursus over Haydn en Mozart gehouden. De bijeenkomsten onder leiding van de musicoloog Jan de Boer zijn op 5, 12 en 19 oktober in de aula van de A. H. Gerhardschool.
In de aula van het Coornhertlyceum vertellen schrijvers over en lezen voor uit eigen werk. Het zijn J. Bernlef, Henk van Kerkwijk en dr. D. Hillenius. De bijeenkomsten zijn op 27 oktober, 10 en 24 november.

□

Ook zijn er voordrachen in het kader van de Volksuniversiteit in Heemstede. Deze worden in het Minervatheater gegeven.
„Antiek, wanneer en waarom wordt het waardevol" is een met dia's geïllustreerde serie van drie voordrachten van mevrouw Petra Clarijs, directrice der gemeentemusea van Deventer. De bijeenkomsten beginnen om kwart voor acht. Zij zijn op 6, 13 en 20 oktober.
Op 3 november om acht uur 's avonds behandelt dr. E. F. Jacobi, directeur van Artis, het onderwerp op jacht in de nationale parken van de Verenigde Staten.

De excursies, die op 21 september, 7 oktober en 21 oktober worden gehouden en de filmavond, die op 27 september plaatsvindt, zijn alleen bestemd voor leden van de Volksuniversiteit.

AUTO HUREN
f 5,- per dag
Borg en risico vanaf *f* 50,—
Bestel tijdig!
Onze wagens zijn All Risk verzekerd
DE SCHELP Telefoon 4781

De reacties op dit vonnis zijn niet uitgebleven: commentaren van krant, radio en televisie zijn eensluidend van oordeel dat het vonnis in geen verhouding staat tot de overtreding. De redaktie van het Haarlems Dagblad schreef in de rubriek „Van dag tot dag" o.a.:

„Anderhalf jaar gevangenisstraf, na een eis van drie maanden strafklasse! Men kan het volledig eens zijn met het veelgeliefde motto van alle militairen-in-hart-en-nieren „tucht moet er zijn", maar dat een jongeman voor achttien maanden de gevangenis ingaat voor een delict dat met eigenlijke misdadigheid niets te maken heeft, is voor de opvattingen van de burger toch wel volkomen onverteerbaar.

Men kan hoge opvattingen hebben over de krijgstucht en de discipline, zij mogen toch nooit de opvattingen over het Recht overschaduwen of misvormen. De auditeur-militair bij de krijgsraad gaf blijk, de juiste proporties in het oog te kunnen houden. Zijn rechtsgevoel was blijkbaar nog niet aangetast door de bacil van almachtsgevoelens, die militaire kopstukken in sommige landen soms zo-

P.S. Naar verluidt zou Koning besloten hebben zijn haar te laten knippen. Dat betekent dat de dienstopdracht alsnog door hem wordt uitgevoerd. Hoe zullen de rechters van het hoog militair gerechtshof daarop reageren, als starre onbuigzame lieden of mensen die zich bij de nieuwe situatie weten aan te passen?

LEDENBIJEENKOMST P.v.d.A.

De plaatselijke afdeling van de P.v.d.A. belegt op maandag 11 september a.s. een ledenbijeenkomst waar de heer J. Nagel zal spreken over de groep Nieuw-Links (Tien over rood) binnen de Partij van de Arbeid.

STERRENDAG VAN KNMV

A.s. zondag organiseert de KNMV op het circuit de traditionele sterrendag voor motorrijders.

ZEVEN WONINGEN GEREED IN AUGUSTUS

In de afgelopen maand kwamen in Zandvoort zeven woningen gereed. In aanbouw zijn op dit ogenblik 146 huizen.

WATERGETIJDEN

september	HW	LW	HW	LW	strand
					beriidbaar
10	7.20	3.00	19.44	15.00	11.30—17.30
11	8.15	3.30	20.46	16.00	12.00—18.30
12	9.26	4.30	22.05	17.00	13.30—20.00
13	10.56	6.00	23.44	18.00	15.00—21.30
14	—.—	7.30	12.33	20.30	3.30—10.30
15	1.07	9.00	13.43	21.30	5.00—11.30
16	2.04	10.00	14.31	22.30	6.00—12.30

Samengesteld door P. van der Mije KCzn

BURGERLIJKE STAND

1—7 september 1967

Geboren: Désirée, d.v. D. L. Limena en M. M. Korebrits.

Overleden: Christine Geertruida Hike oud 87 jaar; Alida Cornelia Rudolfine van Sluijters, oud 85 jaar; Gesina Maria van Klaaveren, oud 85 jaar; Willemijntje den Hartog, oud 47 jaar, geh. met J. Ch. Sprenkeling.

Ondertrouwd: Joannes Aloysius Beukeboom en Reiniera Maria Josephina Sloot; Leendert van Dalen en Elsa Margaretha van den Bos; Raymond Keuning en Wilhelmina Lucia Bernardina Maria Twaalfhoven; Godfried Cornelis Pieter Montauban en Juliana Petronella Maria Duivenvoorden.

Geboren buiten de gemeente: Mark Stephan, z.v. R. Kanger en E. Bosma; Robertus Julius, z.v. J. J. J. Schouten en Tj. W. Huisman; Evelyne, d.v. J. Bos en W. L. van Essen; Caroline, d.v. J. G. J. Verbeek en I. Ernst; Edwin Hepke, z.v. E. H. C. Jongsma en J. van Sluisdam.

Overleden buiten de gemeente: Aaldert Kerkman, oud 20 jaar; Evert Hendrik van der Flier, oud 73 jaar, geh. met C. J. Vis; Cornelia Johanna Stork, oud 72 jaar, wed. van C. Bergman; Derk Loorbach, oud 81 jaar, wednr. van Ch. Hund; Agatha de Boer, oud 79 jaar, wed. van H. Breeuwer; Bernard Georg Ernst Lucien Nieberg, oud 23 jaar; Neeltje Crok, oud 84 jaar.

Gehuwd: Cornelis Hendricus van Dijk en Cornelia Koper; Joan Schaap en Hennij Bannink; Henricus Joannes Christianus Vosse en Susanna Maria ten Broeke; Johannes Hendricus Menks en Jacoba Helena de la Court.

INTRODUKTIE
WINTERPRIJZEN!!
BAR-DANCING
„ESTORIL"
Dr. JOH. G. MEZGERSTRAAT 48
ZANDVOORT
Schuin tegenover ‚Zwembad Bouwes'
Iedere avond geopend
v.a. 15 sept. dag. om 3.30 uur
Ruime intieme bar;
DANSEN op muziek van onze
DISC.-JOCKEY

Langzaam veranderen de constellaties wel gezien vanaf de aarde. De sterren hebben hun eigen bewegingen en in de loop van de laatste 10.000 jaar is het sterrenbeeld de Grote Beer bijvoorbeeld belangrijk van vorm veranderd. Wanneer we een poosje naar de sterren gekeken hebben valt ons de gedachte in hoe lang we nog aan deze aarde gekluisterd zullen blijven. Is het waar, dat we eigenlijk leven in een verscholen uithoek van het heelal en gaat het grote leven aan ons, aardbewoners, voorbij?. Zowel in Rusland als in Amerika luistert men nauwgezet naar signalen uit de ruimte, die mogelijk kunnen wijzen op contactpogingen van intelligente levensvormen buiten onze gezichtskring. Tot heden heeft het niets opgeleverd maar de tijd van zoeken is nog maar kort en misschien heeft Proxima Centauri juist 1000 jaar geleden het seinen gestaakt. We bevinden ons vanavond op een bepaalde plaats in het heelal waarvan de ruimtecoördinaten nauwkeurig aan te geven zijn, maar die met het verstrijken van de tijd veranderen. Sinds het ontstaan van de sterrenwereld is zoveel tijd verlopen, dat ons zoeken van de laatste jaren nog niet veel om 't lijf heeft. Stellen we ons voor dat we — staande aan ons Noordzeestrand — de lust voelen opkomen om de wereld achter ons te laten én dat deze wens ook in vervulling gaat. Dan krimpt de aarde achter ons ineen tot een lichtend punt en we reizen met een flinke snelheid door ons zonnestel (I, vierkant E). We zien de zon en misschien merken we tijdens het passeren een of meer van de andere planeten op. Mercurius, Venus (is er leven?), Mars (waarschijnlijk geen leven sinds de Rangerfoto's een maanlandschap hebben getoond), Jupiter, Saturnus, Uranus, Neptunus en Pluto. Maar dan zijn we het zonnestelsel uit en bevinden we ons in het MELKWEGSTELSEL (II, vierkant E). De sterrenbeelden veranderen nu snel, we passeren vele sterren en af en toe kunnen we denken een planeet te zien. Steeds verder gaan we op onze reis en op een zeker moment laten we ook het melkwegstelsel achter ons en bevinden we ons in de grote ruimte van het heelal. Van onze zon is niets meer te zien, het melkwegstelsel is ineengekrompen tot een nevelvlek en rondom ons zien we andere nevelvlekken. We trachten de rand van het heelal te bereiken maar we moeten ook de uitdijingssnelheid inhalen. Zijn er andere heelallen? Hier schieten onze speculaties tekort. De wetenschap moet daarvoor nieuw voer verschaffen. Zijn bepaalde opvattingen juist dan zullen we, steeds voortgaande in een rechte lijn, toch nooit de rand van het heelal bereiken. Onze rechte lijn wordt gekromd en na een bepaalde tijd komen we op de aarde terug, mits onze haan niet afgebogen is. Dit is alles zeer simpel voorgesteld maar snelheden waarmee zo'n reis gemaakt kan worden bestaan nog niet. De snelheid van het licht is hiervoor onvoldoende. In de Science Fiction spreekt men van tijdsverkorting en zelfs van tijdreizen. Het is bijzonder boeiende literatuur en vele van deze verhalen zijn door kundige mensen gemaakt. Maar vooreerst is het nog niet zover. De ruimtevaart staat nog in de kinderschoenen. Het is hierover, dat ik nog enkele artikelen zal schrijven.

P.van Toor

PROGRAMMA VOOR DEELNEMERS INTERNATIONALE POLITIE-STERRIT

De Zandvoortse gemeentepolitie zal als gastheer optreden van de deelnemers aan de Internationale Politie-sterrit, die dit jaar in de badplaats zal eindigen. De eerste van de naar schatting 2000 politiemensen uit binnen - en buitenland die aan de rally deelnemen worden op zondag 17 september a.s. verwacht. Zij zullen met hun collega's tot donderdag 21 september in de gemeente verblijven. Voor de gasten heeft de gemeentepolitie een uitgebreid en gevarieerd programma opgesteld.
Maandag 18 september worden de rallyrijders op het circuit tussen half tien en half vier verwacht. Om vier uur vindt voor de tribune een ceremonie-protocolaire plaats waaraan alle rijders zullen deelnemen. Aan de ceremonie gaan behendigheidsproeven op de racebaan vooraf.
'S avonds om acht uur wordt op het Raadhuisplein een begroetings- en amusementavond gehouden waaraan de Amsterdamse politiekapel medewerking zal verlenen. Tijdit festijn zullen de prijzen aan de winnaars van de sterrit worden uitgereikt.
Dinsdag 19 september zullen de deelnemers 's morgens om 11 uur in 't gemeentehuis door burgemeester A.Nawijn worden ontvangen. 's Avonds om acht uur komt men weer op het Raadhuisplein bijeen om een uitvoering bij te wonen van de folkloreverenigingen „de Wurf", de Zandvoortse muziekkapel en de accordeonvereniging „Zandvoort". Woensdag 20 september vindt een korte bijeenkomst plaats in hotel Bouwes, gevolgd door autobustochten in de omgeving van Zandvoort. In de avonduren wordt op het Raadhuisplein een slotfeest georganiseerd onder de titel „Ball der Nationen". Deze afsluiting zal als live-uitzending door de tv in de serie „Mik" worden uitgezonden.
Donderdag 21 september wordt 's morgens om 11 uur officieel afscheid genomen van de deelnemers op het Raadhuisplein, terwijl die dag het presidium van de I.P.M.C. in Zandvoort zijn studie-conferentie zal houden.

Mensen en Zaken

De hoofdstad.

Wie een karakteristiek van Amsterdam zou moeten geven, zou zich na korte of langere tijd realiseren dat hij zich had ingelaten met een schier onmogelijke bezigheid! Want steeds zou de stad een ander gezicht vertonen en zich de ene dag geheel anders voordoen dan de vorige. Amsterdam is even ongrijpbaar als droog zand, even lieflijk als een jong meisje en even stug als een verbitterde grijsaard!

Amsterdam heeft duizend-en-een gezichten. Het stadsbeeld is nooit gelijkmatig. De onvolprezen grachten, die dikwijls het onderwerp van allerlei discussies zijn geweest en dit altijd zullen blijven, weerspiegelen in hun groene, drabbige water de schoonheid van ontelbare oude gevels, maar ook de grenzeloze slordigheid van zijn inwoners, die maar al te vaak het water van deze grachten tot een openbare vuilstortplaats maken.

Naast koele wetenschapsmensen, belichaamd in perfect onderhouden instellingen op uiteenlopend terrein, herbergt Amsterdam de duistere figuren, die slechts uit hun holen kruipen als de zon lang is ondergaan. Naast de verbluffende uitingen van kennis in medische wetenschap, cultuur en techniek, heeft Amsterdam de primitieven, voor wie andermans bezit een voortdurende prikkel is tot agressie. Waar het leven wordt beschermd in de verschillende ziekenhuizen, die Amsterdam kent, wordt het talloze malen bedreigd en genomen in de naargeestige omgeving van de binnenstad met z'n wallen en morsige achterbuurten.

Waar de verfijnde taal klinkt van Shakespeare en andere onsterfelijken in de stadsschouwburg, waar de muziek klinkt van oude en nieuwe meesters, borrelt tegelijkertijd de platvloerse grappenmakkerij van derderangs artiesten op in een afschuwelijk dialect en schreeuwen jongelui met schorre kreten hun hulpeloosheid uit in happenings en zonderlinge festiviteiten.

Amsterdam kent de cultuur en veronachtzaamt ze evenzeer! Trekpleister voor zonderlinge festiviteiten.

Amsterdam kan bidden en vloeken, het kan hartstochtelijk en lauw zijn. Amsterdam zal nooit gevangen kunnen worden in een bepaalde momentopname, die tekenend is voor zijn doen en laten.

Want Amsterdam verschilt in uiterlijk van uur tot uur en van seconde op seconde.

MOMUS.

180 extra treinen naar Zandvoort

in de afgelopen zomermaanden

De spoorwegen hebben in ruime mate geprofiteerd van de grote trek naar de badplaats tijdens de achterons liggende zomermaanden. Dit blijkt uit de cijfers die zijn verstrekt door de pers- en informatiedienst van de Nederlandse Spoorwegen te Utrecht.

Juli was ook voor de N.S. een topmaand. In die maand reden tussen Amsterdam en Zandvoort 113 extra treinen waarmee naar schatting 110.000 vakantie- en weekendgangers werden vervoerd. In de andere seizoenmaanden werden er 67 extra treinen ingelegd, zodat deze zomer in totaal 180 extra treinen op het traject tussen de hoofdstad en de badplaats reden. Met de treinen van de normale dienstregeling werden er tussen beide plaatsen naar schatting een half miljoen passagiers vervoerd.

Ook Hoek van Holland kreeg zijn deel: in juli werden circa 90.000 personen naar deze badplaats gebracht.

Over het geheel genomen is het zomer- en vakantieseizoen voor de spoorwegen gunstig verlopen.

De 8 daagse NS-vakantiereizen bijvoorbeeld trokken dit jaar 14.000 deelnemers, dat is 27 percent meer dan verleden jaar. Ruw geschat betekent dat ongeveer 300.000 gulden aan reisgeld en bij een bescheiden winst van tien percent over het boekingsbedrag een totaalinkomen van 500.000 à 600.000 gulden voor de spoorwegen.

Nog een bewijs van het goede toeristenseizoen dat de N.S. achter de rug heeft: de omzet van 8-daagse algemene abonnementen die verleden jaar bijna de 50.000 haalden, komt dit jaar naar schatting op 60 à65.000 Dat betekent dat op die manier ruim 100.000 dagreizen meer zijn gemaakt dan in '66. De pieken lagen in juni en juli met een groei van ruim 40 percent. Gemiddeld wordt er 2000 kilometer op gereisd in 8 dagen met pieken tot 3500 en een enkeling tot boven de vierduizend.

VERZORG TIJDIG DE KOPIJ
VOOR UW ADVERTENTIES
IN DE ZANDVOORTSE COURANT
Hebt u een goed idee, schrijf het meteen op, voor het u weer ontgaat!

Sport en spel

R.K.S.V. „The Zandvoort Boys"

Uitslagen zaterdag 2 september:

Zandv.m. adsp. d—TZB a	1—5
Zandv.m. adsp. h—TZB b	4—1
TZB pupillen a—TYBB b	0—2

Uitslagen zondag 3 september:

SVY—TZB	1—3
TZB 2—Zandvoortm. 6	6—1
Vl. Vogels 4—TZB 5	3—1
TZB 4—DIO 7	10—1
Zandv.m. jun. d—TZB a	2—10

□

Stand in de 2e klasse HVB:

Nieuw Vennep	1	1	0	0	2	4—0
Vogelenzang	1	1	0	0	2	3—0
TZB	1	1	0	0	2	3—1
BSM	1	1	0	0	2	4—2
Spaarnevogels	1	1	0	0	2	6—3
Heemstede	0	0	0	0	0	0—0
SVY	1	0	0	1	0	1—3
Spaarndam	1	0	0	1	0	0—3
SHS	1	0	0	1	0	2—4
DIOS	1	0	0	1	0	0—4
Vl. Vogels	1	0	0	1	0	3—6

□

Programma zaterdag 9 september:

107 TZB adsp. a—Terrasvogels a 14.30 u.

Programma zondag 10 september:

Senioren

51 Hillegom 3—TZB 2	12 u.
55 BSM 2—TZB 3	12 u.
102 Spaarnestad 4—TZBB 4	12 u.

Junioren

166 TZB jun. a—Concordia c	12 u.
184 TZB jun. b—DSOV b	12 u.

Zandvoortse Hockeyclub „Z.H.C."

Uitslagen zondag 3 september:

Dames:

Randwijck 1—Zandvoort 1	1—3
Randwijck 2—Zandvoort 2	1—3
Randwijck 3—Zandvoort 3	2—7
HBS 4—Zandvoort 4	2—1

Heren:

Hilversum 2—Zandvoort 1	2—4
Randwijck 2—Zandvoort 2	0—1
Randwijck 3—Zandvoort 3	2—3
Randwijck 4—Zandvoort 4	1—5

Programma zaterdag 9 september:

Jongens jun. 1a—Bennebroek 1a 14.30 u.

Programma zondag 10 september:

Dames:

Zandvoort 1—Amersfoort 1	12 u.
HHYC 4—Zandvoort 2	12.30 u.
Zandvoort 3—Alliance 5	12 u.
Zandvoort 4—Alliance 6	12 u.

Heren:

Zandvoort 1—HDS 1	14.30 u.
Alliance 3—Zandvoort 2	12 u.
Zandvoort 3—Alliance 5	14 u.
Zandvoort 4—Alliance 6	14 u.
Pinoké (vet.)—Zandvoort (vet.)	

Z.S.V. „Zandvoortmeeuwen"

Programma zaterdag 9 september:

11 Zandvoortm. 2—Odin 3	16 u.
25 VEW 4—Zandvoortm. 3	16 u.
43 Zandvoortm. 4—VVRA 4	10 u.

Adspiranten:

69 TYBB a—Zandvoortm. a	14 u.
98 Zandvoortm. c—Alliance a	16 u.
106 Zandvoortm. d—Telefonia a	14.30 u.
110 Zandvoortm. e—Renova b	16 u.
125 BSM b—Zandvoortm. g	14.30 u.
136 Zandvoortm. h—TYYBB h	14 u.
144 Zandvoortm. i—EDO f	14.30 u.

Pupillen:

211 Zandvoortm. a—EDO a	10.30 u.
226 ZZandvoortm. b—EDO c	10 u.
232 HBC c—Zandvoortm. c	10 u.
237 Zandvoortm. d—DSK b	11 u.

Programma zondag 10 september:

VVB 1—Zandvoortm. 1	14.30 u.
Zandvoortm. 2—HRC 2	14.30 u.
11 Zandvoortm. 3—ADO '20 3	12.30 u.
30 Sp.vogels 2—Zandvoortm. 4	9.45 u.
40 Zandvoortm. 5—Renova 2	12.30 u.
74 Zandvoortm. 7—Van Nispen 3	12.30 u.
104 Vl. Vogels 4—Zandvoortm. 9	9.45 u.
127 Zandvoortm. 10—DIO 8	9.45 u.

Junioren:

140 Zandvoortm. a—O.G. a	14.30 u.
145 Zandvoortm. b—RCH b	9.45 u.
150 Halfweg a—Zandvoortm. c	12 u.
167 Zandvoortm. d—O.G. c	14.30 u.

□

Afdeling handbal

Programma zondag 10 september:

Heren: Rap. 2—Zandv.m. 1	9.30 u.
Zandv.m. 2—Blinkert 3	14.30 u.
Dames-jun.: Zandv.m.—ADO	12.30 u.
Jongens: Zandv.m. 2—Blinkert	12 u.
Meisjes: Zandv.m. 1—ADO 1	12.50 u.
Zandvoortm. 2—Concordia 1	14.30 u.
Zandvoortm. 3—ADO 2	13.40 u.
Zandvoortm. 4—Blinkert 3	11 u.

□

Samenstelling Zandvoortmeeuwen 1:

In de eerste wedstrijd van de voetbalcompetitie 1967-'68 ontmoet Zandvoortmeeuwen 1 a.s. zondag VVB uit Beverwijk. Het elftal van de kustbewoners is als volgt samengesteld: B. Molenaar, L. Nanai, F. Kramer, S. Stobbelaar, H. G. Kreuger, L. J. Sluiters, Jh. Houtkamp, J. F. Paap, A. Stobbelaar, G. Nijkamp en Arend Stobbelaar. Reserve: S. Sebregts.

Zandvoorts Badboek

Beste mensen, ik heb nog niks van meneer de redakteur gehoord over stoppen met m'n badboek, dus ga ik nog maar even door.

En waarom ook niet? Er is toch niks aan de hand? O ja, ik weet wel dat er mensen zijn, die meteen metersdiep in de put zitten als het wat minder wordt met het weer en zo, maar u moet eens opletten hoe ze op slag veranderen als het getij keert! En dat kan iedere dag gebeuren, heus, geloof me. De maand september is niet ze kwaad doorgaans en ik weet zeker dat er nog hele mooie dagen komen. Zoals ik al eens eerder heb opgemerkt: voor de fijnproevers dan!

Ik heb de afgelopen week eigenlijk de zaken niet van dag tot dag gevolgd hier, want er waren een paar dagen bij die verdraaid veel op elkaar leken. In het verkeerde dan en dat is niet zo heel erg aantrekkelijk. Alleen moet u natuurlijk goed voor ogen houden, dat er niets zo maar bij toeval gebeurt in het weer. Alles heeft een bedoeling en hangt aan elkaar om zo te zeggen. Ik heb dat eens horen uitleggen door een meneer, die er bar veel verstand van had en als ik hem goed beluisterd heb, dan zijn wij hier aan de kust bevoorrecht boven een heleboel andere mensen in de bergstreken of in de tropen. Want wij maken hier van alle soorten weer mee en dat schijnt over een stuk of twintig generaties gemeten, erg gezond te zijn! Maar je moet wel oppassen, zei hij, dat je je weerstand niet ondermijnt, want dat is in ons klimaat niet zo best. Maar als je alles doorstaat, word je een os of iets wat daar in kracht mee gelijk staat. De natuur houdt zichzelf in evenwicht, vertelde deze man en bijvoorbeeld heel slecht weer, met storm en andere narigheid, staat ongeveer gelijk met een schoonmaakbeurt. Je hebt altijd een stilte voor de storm, maar gelukkig ook er na! En als het 's winters vriest houdt dit de insektenstand op een redelijk peil!

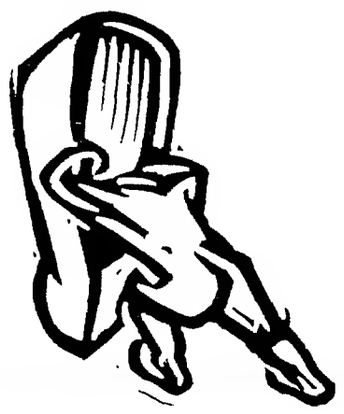

Als ik nou eens even het seizoen aan me voorbij laat gaan, dan moet ik tevreden zijn, mensen. We mogen gerust zeggen dat we dit jaar weer eens verwend zijn geweest en dat is toch wel iets om blij mee te zijn. In het dorp is het verschrikkelijk druk geweest.

Soms waren er wel eens wat vervelende jongetjes en meisjes, maar die konden toch eigenlijk de zomerpret niet bederven. Met het verkeer liep het vanzelfsprekend zo nu en dan weer vast. Er zal toch eens een gisse club mannen moeten opstaan, die van dit ongerief een gedegen studie maakt. En laat het dan asjeblieft niet bij studeren blijven! Wegen en parkeergelegenheden, dat zijn momenteel veel grotere problemen dan het wandelhoofd, vind ik. Weet u al, tussen twee haakjes, dat de nieuwe naam voor pier wandelhoofd is? 't Zal nog wel een enkele dag duren eer het hoofd hier naar toe gewandeld is.

Volgend jaar misschien een dolfinarium en een kinderboerderij. Dan is het beroemde „zomercentrum" aan de kop van de Zeestraat ook gereed.....Vroeger noemde ze dit wel eens het recreatiecentrum. Nou ik begrijp niet wat daar te recreëren valt tussen die betonnen kolossen. Enfin, dat zal wel een kwestie van smaak blijven. Voor de rest zou Zandvoort eens wat gezelliger moeten worden, leuke dingen voor mensen, die hier een dagje plezier komen maken en soms in het weer teleurgesteld worden. Het zou aardig zijn als onze gemeenteraad zich daar eens geestdriftig mee bezig ging houden: In de trant van: hoe vertel ik 't de badgasten.

En dan nog, weer of geen weer, we zijn er nog steeds en de koffie van Jans is best!

STOELEMAN

★ Elke tijnproever prefereert: **LEFFERTS wijnen en gedistilleerd !** ZEESTRAAT 44 - TELEFOON 2254

FAMILIEBERICHTEN

De heer en mevr. BOS-VAN ESSEN, danken u voor de grote belangstelling, bloemen en cadeaus bij de geboorte van hun dochtertje EVELYNE.
Thorbeckestr. 21-23, Hotel Bad Zandvoort

Op 20 september a.s. hopen onze ouders en grootouders

J. J. van der Mije
A. H. van der Mije-Bleumink

hun 50-jarig huwelijksfeest te vieren.

Namens hun
kinderen, kleinkinderen
en achterkleinkind

Zandvoort, september 1967
Koningstraat 73

Die dag gelegenheid tot feliciteren Const. Huygensstraat 5.

DOKTERS-, WIJKZUSTERS- EN APOTHEEKDIENST

DOKTOREN:

Inlichtingen over de zondagsdienst worden verstrekt via het telefoonnummer van de huisarts.

R. Drenth, Hogeweg 43, telefoon 3355.
J. G. Anderson, Kostverlorenstraat 4, telefoon 2058.
P. Flieringa, Brederodestraat 1, tel. 2181
G. J. J. Mol, Emmaweg 2, telefoon 5091
J. F. Zwerver, Jullanaweg 1a, tel. 2499

WIJKZUSTER:

Zondag 10 september
A. M. Stiphout, v. Lennepweg 57, tel. 4294

APOTHEEK:

9—15 september
avond-, nacht- en zondagsdienst
Zeestraat Apotheek, Zeestraat 71, telefoon 3073.

DIERENARTSEN Haarlem en omstreken
Bij afwezigheid raadplege men (uitsluitend telefonisch) fa. Mathot, telefoon (023) 11990.

PREDIKBEURTEN

HERVORMDE KERK, Kerkplein

Zondag 10 september
10.30 uur: ds. C. de Ru. Modewerking van het Zandv. Chr. Kinderkoor. Bijzondere dienst ter opening van het winterwerk.

Het Huis in de Duinen:
19.30 uur: ds. C. de Ru.

NED. PROTESTANTENBOND
Brugstraat 15

Zondag 10 september
Samendienst.

GEREFORMEERDE KERK
Julianaweg 15

Zondag 10 september
10 en 19 uur: ds. A. ter Hoeven, Amsterdam-Slotervaart.

PAROCHIE H. AGATHA, Grote Krocht

Zaterdag te 19.30 uur.
Zondag: 9.30 (hoogmis), 11.30 en 19.30.
Noord, Linnaeusstraat:
Zondag 8.30 en 11 uur.

NED. CHR. GEMEENSCHAPSBOND
Nog geen bijeenkomst.

NIEUW APOSTOLISCHE KERK
Wilhelmina Kleuterschool, Lijsterstraat 3
Zondag 9.30 uur; donderdag 20 uur.

JEHOVA'S GETUIGEN
Willem Draijerstraat 5

Zondag 9.30 uur. dagtekstbespreking.
Maandag 20 u.: gezamenlijke bijbelstudie
Zaterdag 9 uur: dagtekstbespreking.

HUMANISTISCH VERBOND

Vrijdag 9 september, 22.25 uur: Kort commentaar. (Hilversum 2).
Maandag 11 september, 22.20 uur, A. Warburg: „Pappa, waarom gaan wij niet naar de kerk"? (Hilversum 1).

ZEEPOST

Met de volgende schepen kan zeepost worden verzonden. De data, waarop de correspondentie uiterlijk ter post moet zijn bezorgd, staan achter de naam van het schip vermeld.

Argentinië: ms „Lago Traful" (12/9)
Australië: ms „Arcadia" (12/9)
Brazilië: ms „Rio Tunuyan". (15/9)
Canada: ss „Maasdam" (11/9)
ms „Harpefjell" (13/9)
Chili: ms „Achilles" (12/9)
Kenya, Oeganda, Tanzanië: ms „Maurice M'Polo" (15/9)
Ned. Antillen: ms „Prins der Nederlanden" (13/9)
Suriname: ms „Sinon" (12/9)
Verenigde Staten van Amerika: ms „Atlantic Saga" (13/9);
ss „American Reliance" (15/9)
Z. Afrika (Rep) m.i.v. Z.-W.-Afrika
:ms „Abhekerk" (13/9)

Inlichtingen betreffende de verzendingsdata van de postpakketten geven de postkantoren.

OFFICIELE MEDEDELINGEN GEMEENTE ZANDVOORT

De Burgemeester van Zandvoort is verhinderd woensdag 13 september a.s. spreekuur te houden.

De burgemeester van Zandvoort brengt ter openbare kennis, dat de hieronder genoemde besluiten van Gedeputeerde Staten van Noord-Holland tot goedkeuring van de daarbij vermelde besluiten tot vaststelling en wijziging van bestemmingsplannen onherroepelijk zijn geworden.

Raadsbesluit	*Besluit Ged. Staten*	*Bestemmingsplan*
28 sept. 1965, no. 2	10 mei 1966, no. 396	bestemmingsplan „binnenterrein A. J. v.d. Moolenstraat ".
21 dec. 1965, no. 14	12 juli 1966, no. 47	wijziging bebouwingsvoorschriften uitbreidingsplan „Kostverlorenstraat" deel B.
29 maart 1966, no. 11a	21 maart 1967, no. 207	bestemmingsplan J 7.
26 april 1966, no. 4	1 nov. 1966, no. 195	bestemmingsplan „Dierenasyl".
18 okt. 1966, no. 5	11 april 1967, no. 230	bestemmingsplan terreinen aan de Van Lennepweg.

Bovenvermelde plannen en voorschriften liggen ter gemeentesecretarie voor een ieder ter inzage.

Zandvoort, 5 september 1967 De burgemeester van Zandvoort, A.Nawijn

Jeugd aan het woord

Zaterdag 9 september 1967 op het Gasthuisplein van 14—22 uur.
(onder auspiciën van „'t Helm")

Programma:

14—22 uur: Tentoonstelling in marktkramen van door de Zandvoortse jeugd vervaardigd werk;

14—17 uur: Wedstrijd mozaiek maken; Opgeluisterd door muziek.

19.15—21.30 uur: „The Unsent" (beatband, gitaar en zang, Drumband Zandv. Muziekkapel, Volksdansers.

FEESTELIJKE VERLICHTING *Toont uw belangstelling.*

Gevr. voor enige uren p.w. in 't Strandhotel te Zandvoort een

administratieve kracht

woonachtig in Zandvoort of naaste omgeving. Ook gepensioneerden komen in aanmerking. Br. 6906 Z.Ct.

NOTTEN
HALTESTRAAT 59

Leuke ribcord heupbroeken
met leren kniestukjes en
NYLONJACKS

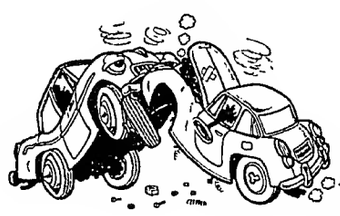

UITDEUKEN SPUITEN
AUTO-HOLLAND
Amsterdamsevaart 28
Haarlem Tel. 14778

HONDENTRIMSTER
voor het trimmen, knippen en tolleteren van uw hond. Mej. M. Bouberg-Wilson, gediplomeerd trimster met rijke praktijkervaring. Trimt bij U aan huis.
Kostverlorenstraat 121.
Telef. (02507) 4024

G Y M N A S I O N
JULES KAMMEIJER
Rhytmische gymnastiek v. dames. Moderne, fitmakende gymn. v. heren. Tevens volmaakte skivoorbereiding Heilgymnastiek en Massage Adr. Pauwl. 29 Heemstede. Telef. 86115.

Het adres voor
goed en verantwoord schilderwerk
Schildersbedrijf
C. J. PAAP
Burg. Beeckmanstraat 33
Telefoon 4755

HONDEN
Deskundig plukken, knippen, scheren. Spec. terriers, spaniels en poedels.
Ruim 10 jaar in Zandvoort gevestigd
Uitsluitend aan huis.
Mevr. R. Schram-Cohen
Tjerk Hiddesstraat 34
telefoon 4999

Belangrijke

TELEFOONNUMMERS EN ADRESSEN

3043, 3044, 3045 *Politie*
4444 *Politie* (alleen noodgevallen)
2000 *Brandmelding*
4841 *Gemeente-secretarie*
2262 *Informatiebureau Vreemdelingenverkeer,* kiosk Raadhuisplein
4389 *VAMOR-Rijschool „De Branding", Van Lennepweg 75rood*
(023) 42212 *Garage Flinterman,* Zandvoortselaan 365, Bentveld, SAAB-service-dealer
2071 *Horlogebedrijf C. Waaning,* Kostverlorenstraat 68
2231 *Boekhandel v/h Esvé,* Gr. Krocht 17
2424 *Autobedrijven „Rinko",* Oranjestraat en Stationsplein
2525 *W. Schouten,* centrale verwarming, oliehaarden, gasforn., wasautomaten
2912 *Hotel-Restaurant „Sonnehoeck",* Dr. Smitstraat 5.
(023) 65185 *Singer naaimachines,* vert. H. Houssart, rep. en demonstr. Rijksstr.w. 122, Haarlem
(023) 87487 *Singer naaimachines,* vert. P. Houssart, rep. en demonstr., Edinburghstraat 5, Haarlem.
(020) 233872 *Diamond Shop, fa. Barber & Zn,* Keizersgracht 740, Amsterdam
2176 *N.H. verg. „Het Groene Kruis,* secr. P. W. Wels.
2720 *Zuster S. Molenaar-de Wilde*
2382 *Zuster E. Reitsma*
2135 *Gertenbachs Drukkerij, Zandvoortse Courant,* Achterweg 1

Uw adres voor
VLOEREN,
VENSTERBANKEN en
SCHOORSTENEN
in natuursteen.
TAFELBLADEN
in diverse kleuren marmer
ONYX-TAFELS en
LUXE ARTIKELEN.
NATUURSTEENBEDRIJF
A. LAVERTU
Kam. Onnesstraat 5, telef. 4160
Privé: Reinwardtstraat 28, tel. 4168

SPECIALE AANBIEDING
Polyethermatras
Doorgestikt bovenblad, geborduurde borders
15 cm DIK
MET VOLLEDIGE GARANTIE
80 x 190, tijdelijk **74,00**
90 x 190, tijdelijk **82,50**
BEDDENSPECIAALZAAK
KEMPER
HALTESTRAAT 21, telefoon 2119

Autoverhuur D. F. Pieters
Steeds de nieuwste wagens alle van 1966 en 1967.
f 4,- per dag
Opels Kapitän - Rekord Kadett - Volkswagens - Daf en Chevrolet Impala's
Haarlstr. 2, tel. 4200 en 3652

WONINGRUIL
Zandvoort of Bentveld
Aang. 3-kmr BOVENHUIS vóór- en achterbalc. *f* 46,- p.m. Gevr. GROOT BENEDENHUIS m. tuin of vrij huisje. Hogere huur geen bezwaar. Br. nr. 6908.

WONINGRUIL
Amsterdam-Zandvoort
Aang. 4 kamers, zolderk., keuk., war., balk. (1e et.), praeht uitz. Gevr. kleinere te Zandv. Aang. *f* 2000,— verhuiskosten vergoeding. Br. nr. 6901 bur. Z.Crt.

WONINGRUIL
Aang. 4 KAMERWONING parterre A'dam-Zuid. Gevr. kleinere woning te Zandv. Deltastraat 7, Amsterdam. Telefoon (020) 721179.

Gevr. v.d. mnd oktober: GEM. 3-KAMERFLAT met comfort, c.v. Br. m. pr.opg. nr. 6907 bur. Z.Crt.

Aangeb. 2 KAMERS MET KEUKEN v.d. wintermnd., zonder kind. Br. 6903 Z.Crt.

Te koop aangeboden:
RIANTE VILLA
3 woonlagen; *f* 150.000,—;
Te koop gevraagd: een
2- of 3 kamer flat
Inl. mak. J. Boogaard, tel. 2210.

Laat toch uw katers en poezen behandelen, want het aantal zwerfkatten wordt steeds groter. U kunt ook uw nest jonge katjes gratis laten inslapen bij de **DIERENBESCHERMING**
Secr. Lorentzstraat 238
Telefoon 4561

Te huur
RIANT UITZICHT
over duinen
LUXE 3 KAM.HOEK-FLAT op bovenste etage met snellift
SAXENRODE WEG
Bentveld
C.V. blokverw., hall m. parket; 1 gr. woonk. v. 27 m2; open haard; 2 sl.k., compl. badk. m. gekleurd sanitair; mod. keuk., extra bergkamer.
VRIJE VESTIGING
Per direct voor kortere of langere tijd.
Ev. garage beschikbaar.
Sleutel bij
makelaarskantoor
Fa. J. D. Wildeboer
Zandvoorterweg 86, Aerdenhout, tel. (023) 48001
RUIM 40 JAAR
KIJK OP HUIZEN

PRIJSBEWUST???
Aluminium jaloezieën met 5 jaar garantie, zelfremmend, in vele ultvoeringen en kleuren, rechtstreeks v. fabriek 25% voordeliger. Fabr. Nlc. v.d. Laanstr. 2, Haarlem, tel. 14611-13016. Voor Zandvoort telefoon (02507) 4012.
Bezoekt onze showroom. Aangesl. bij het Inst. voor consumentenvoorlichting.

ELEKTRISCHE DEKENS voor halve prijs en tot 15 sept. 10% extra korting, 2 jaar fabrieksgarantie.
1 pers. *f* 54,- of 3 x *f* 18,-.
2 pers. *f* 63,- of 3 x *f* 21,- inclusief 10% korting.
Schrijf aan MAJOKO, Jan Gijzenkade 236-1, Haarlem, postbus 822, Haarlem of bel (023) 62406 en u ontvangt onze deken vijf dagen gratis op proef.

Schildersbedrijf
H. C. v. Gog
en v/h R. WOLTHUIS
Ook **uw schilder**
A. J. v.d. Moolenstraat 38
Telefoon 4969

Van Kessel
VOOR PIANO'S
Uitsluitend techn. praktijk
Ged. Oude Gracht 114
Haarlem. tel. 21036

Corsetterie Maison Elegance
dáár slaagt U!
Kostverlorenstraat 49
Zandvoort Tel. 4492

ENGLISH CONVERSATION
given by English Lady.
Telefoon 2049.

Voor
Pasfoto's camera's en doka-artikelen
naar
Foto HAMBURG
Grote Krocht 19, telef. 2510

Zandvoort
nabij zee
Westerparkstraat 14
kl. mod.
HALVE VILLA
m. gar./tuinhuis
ZEER GESCHIKT VOOR VERHUUR.
Ind. wooneetkam. in L.-vorm, keuk., 3 slaapk., douchekam., ruime zolder. Prijs *f* 45.000.—.
Sleutel bij makelaarskantoor
Fa. J. D. Wildeboer
Zandvoorterweg 86, Aerdenhout, tel. 48001.
RUIM 40 JAAR
KIJK OP HUIZEN!

NETTE HULP gevraagd voor 1 ocht. of 1 midd. p.w. Mevr. Schram, telef. 4999, Tjerk Hiddesstraat 34.

Aangeb. AUTOSTALLING, Kostverlorenstraat 17, tel. 4738.

Aang. WIT LEDIKANTJE. Van Lennepweg 26/3.

Te koop: BRUIDSJAPON van de „Bonneterie", niet gedragen. Tel. 2624.

FLINKE WERKSTER gevraagd 1 maal per week. Zeestraat 36.

Te koop gevraagd:
OLIEHAARD, BIEDEMEIER TAFEL, T.V. en SALONKAST. Br. nr. 6905 bur. Z.Crt.

DE VELO
voor VOLAUTOMATEN
met een
tijdelijke inruilwaarde
van uw
oude wasmachine tot f 200,—
De Velo ook voor
CENTRIFUGES
WASMACHINES en
COMBINATIES
T.V. en RADIO'S
GAS-, OLIE- en
KOLENHAARDEN
KOELKASTEN enz.
Betaling in overleg.
VELO, Zeestraat 37, Zandvoort, telefoon 4590
VELO, Grote Markt hoek Jansstraat, Haarlem, telefoon 10117

Wie wil mijn VLOERBEDEKKING KEREN?
Br. nr. 6904 bur. Z.Crt.

BIJVERDIENSTE. Wilt u snel en gemakkelijk iets bijverdienen? Schrijf dan postbus 239, Alkmaar.

Met spoed gevraagd:
TIMMERMAN
v.h. maken van een kast, materiaal aanwezig. Tevens HUISH. HULP gevr., liefst v.d. ochtenduren. Mevr. E. R. Panhuysen, Westerparkstraat 12, tel. 3957.

Onze typiste is van 25 september t.m. 13 oktober met vakantie. Zij verzorgt o.a. de correspondentie en typt onze begrotingen.
WELKE ERVAREN TYPISTE WIL HAAR DEZE WEKEN TEGEN EEN AANTREKKELIJK HONORARIUM VERVANGEN?
Technisch bureau „Calcu", Brederodestraat 31, telef. 2383, na 17.30 uur tel. 5112.

TIMMERMAN GEVR. voor enige klusjes (ramen en deuren). Tel.3694. Zandvoortselaan 48.

WERKSTER GEVRAAGD liefst 's woensdags en vrijdags v. 9-12 uur. J. Vasterman, Brederodestraat 41, telefoon 2864

TE KOOP:
T.V.-MEUBEL met stereoradio en pick-up en modern WANDMEUBEL. Tel. 5058.

Te koop: OLIEKACHEL m. kamertank, merk Selecta; tev. zo goed als nieuwe MEISJESMANTEL, 10 à 12 jr. Kranenburg, Lijsterstraat 16, telef. 3739.

Te koop: Philips PLATENSPELER, gesch. v. stereo en BANDRECORDER. Telefoon 4005.

Te koop:
VOLKSWAGEN *f* 950,-,'58
VOLKSWAGEN *f* 4400,-, '66
Slechts 10.000 km gelopen. Quick Service Zandvoort, Dr. Schaepmanstraat 1, telefoon 4580.

Te koop grote OLIEHAARD (Davonette) compl., met schoorsteenpijp en olieleiding, *f* 150,-. Zeestraat 69.

Te koop: BRONCO-PASJA kolenconvector. Na 19 uur, Treubstraat 6, telef 4929.

Te koop aangeboden:
DROOGTROMMEL (Erres) DEMONSTRATIE-MACHINE van *f* 538,- voor *f* 338,—. Zeestraat 37, tel. 4590.

Interieuradviseur biedt aan 100 % wollen ongeverfde VLOERBEDEKKING voor *f* 10,- per m2. Inl. Paradijsweg 16.

Enige wollen Smyrna VLOERKLEDEN
door Groothandel op Jaarbeurs gebruikt; *f* 150 p.st. Grote maten. Niet van nieuw te onderscheiden. Event. thuis te bezichtigen. Br. nr. 6902 bur. Z.Crt.

Dr. v.d. Hoog Cosmetica
voor elk huidtype de juiste soort crème.
Voor de jeugdige huid: Speciale TWEN-SERIE
Drogisterij-Parfumerie
BOUWMAN
Oranjestraat 7, telef. 2327

N. Visser ruimt alle soorten afval op met TRACTOR en WAGEN. Billijke prijs.
KRUIWAGENS MEST te koop à 2,50.
Kruisweg 13.

U kunt het toch niet afschreeuwen . . .

wanneer U de goede hoedanigheden van uw artikelen onder de aandacht van het publiek wilt brengen. Daarvoor staat de Zandvoortse Courant te uwer beschikking. Dit *nieuwsblad* wordt, door dat het plaatselijk en regionaal nieuws brengt, niet gelezen maar „gespeld"..... van a tot z.
In die sfeer genieten ook uw advertenties méér dan gewone belangstelling en... de resultaten bewijzen dat. Steek voor uw reclameplannen uw licht eens op bij de

Zandvoortse Courant
Achterweg 1
Telefoon 2135

antraciet?

geeft altijd nog de gezelligste warmte

Federatieve Kring Noordholland

Badminton

Gymnastieklokaal

Prinsesseweg 18

's Woensdags 19.30-21.00 gemengd dubbel
's Woensdags 21.00-22.30 dames.
Enkele leden kunnen nog geplaatst worden.
Opgave D. v.d. Nulft, telefoon 3344.

Laat ook uw

vloerbedekking

o.m. Jabo, linoleum, Balotred, Tapiflex, nylontapijt, Heugafelt, enz., en uw

meubelstoffering

klassiek of modern

verzorgen door

't INTERIEUR

Voor complete woninginrichting:
„'t Interieur", Stationsplein 13/15
Telefoon 3346, na 6 uur 2565

SNACKBAR „LIDO"
HALTESTRAAT 24

KROKETTEN
40 cent per stuk

'S MAANDAGS:
KROKETTENDAG
3 voor *f* 1,—

KORTING

OP ALLE STOOM-GOEDEREN
(mits gebracht en gehaald)

KEYSER

KERKSTRAAT-ZANDVOORT

SCHERMEN

De actieve sport voor iedereen!

De Zandv. Schermvereniging „Toccato" nodigt belangstellenden uit kennis te maken met deze niet dure, maar fijne sport. U bent van harte welkom op onze invitatie-oefenavond op dinsdag 12 sept. a.s. in het Gemeenschapshuis. Aanvang 8.30 uur.

Het Bestuur:
Voorzitter: SIMON VAN COLLEM
Schermmeester: C. WEBER

Klein en groot
eten v.d. Werff's brood
Gasthuisplein 3, telefoon 2129

Sportschool

WIM BUCHEL

Zaal: Karel Doormanschool;
Privé: Lorentzstraat 240 - telef. 3965

Alle lessen zijn weer begonnen!

Jeugdjudoclubs van 6 t.e.m. 17 jaar;
Meisjesjudo 8 t.e.m. 12 jaar;
Meisjesclub voor zelfverdediging 12-18 jr;
Kleutergymnastiek 4 en 5 jaar;
Judoclubs voor Heren 25 t.e.m. 45 jaar;
Boksen - Karate;
Damesgymnastiek, ing. oct. t.e.m. juni;
Keep-fit, massages, alleen volgens afspr.

ABONNEERT U
op de
ZANDVOORTSE COURANT
Achterweg 1 - Telefoon 2135

Tafeltennisvereniging „Shot"

Blijft fit: Wordt lid

Aanmelden uiterlijk voor 13 september:
K. Looman, Haltestraat 5, telef. 2174

GEZINSKREDIET

Niet genoeg contanten? Binnen vijf tot tien dagen beschikt u over geld. Al 40 jaar zijn wij gezinsbankier. Voor ambtenaren en andere vaste werknemers. Zonder borg. Uiterst discreet. Desgewenst schriftelijk. Kwijtschelding bij overlijden. Wettelijke voorwaarden. Vraag inlichtingen bij

NVB GEZINSCREDIET 1926
N.V. NATIONALE VOLKSBANK
Amsterdam Westeinde 10 tel. 237271
Den Haag Riviervismarkt 4 tel. 639586
Rotterdam Mauritsweg 45 tel. 135743
DE BANKIER VAN UW GEZIN

NEEM EEN ECHTE

centrale verwarming

van een erkend installateur. FINANCIERING TOT 100%

„TECHNISCH WERK"

Zandvoort, Thorbeckestraat 19, tel. 3270

GEVRAAGD voor klein atelier van mantelcostuums te Amsterdam:

Machinestiksters en leerling machinestiksters

Aanmelden na 19 uur Halewijn, Helmersstraat 17 of Zuiderstraat 12a.

Wasserij Peeperkorn n.v.

Wij hebben plaats voor

2 handige jongens

16 à 17 jaar. Goede beloning.

Aanmelden dagelijks van 9-12 en 2-5 uur aan ons kantoor Bleekersvaartweg 43, Heemstede, telefoon (023) 81350.

1000 trottoirtegels te koop

à 40 ct per stuk.

T. LOOS

VAN LENNEPWEG 38-3, telefoon 4996

TE KOOP:

Directie keetwagen

m. stalen aanrecht en toilet, prijs *f* 2200,-.

Te huur: autobox

nabij de Noordboulevard.

Inl. LUXEN EN VAN LOON, Tromplaan 5-7, tel. 4729 of 4695.

Ook voor verzekeringen en administraties
Speciaal: Levensverzekeringen, brand- en stormschade en ongevallenverzekeringen

---

Wasserij Peeperkorn n.v.

Wij hebben plaats voor

handige meisjes en dames

voor eventueel gedeeltelijke dagtaak. Goede beloning.

Aanmelden dagelijks van 9-12 en 2-5 uur aan ons kantoor: Bleekersvaartweg 43, Heemstede
Telefoon (023) 81350.

E. van der Linden

Interieurverzorger - Stoffeerder
Specialist in klassieke meubelstoffering
BREDERODESTRAAT 30, ZANDVOORT
Telefoon (02507) 4973

Grote collectie VLOERBEDEKKING

RIJSCHOOL

„TOLLENS"

De hogeschool voor autorijkunst voor Zandvoort en omstreken.

V.W. 1300

en

NSU PRINZ

Ook voor *vrachtwagens!*
TOLLENSSTRAAT 13
Tel. (02507) 3598 bgg. 2076

Voor al uw SCHILDER- en BEHANGWERK is dit uw adres: P. G. JAGER, Damstraat 25, Haarlem.
Telefoon (023) 15079.

Ladders

Kamer- en zaalsteigers te huur en te koop. B. Hagen Burgwal 107, Haarlem.
Telefoon (023) 16227.

HOTEL - CAFÉ - RESTAURANT

Delicia

W. Schoo - Tel. 2270 - Kerkstraat 16

GAAT U TROUWEN?
Geef uw trouwfeest in „DELICIA"!

Vraag het uw vele voorgangers.
1e klas verzorgde diners tegen billijke prijzen. Feestavonden waarbij sfeer en gezelligheid overheersen.

En dan als extra attractie dit jaar!

Wanneer U bij ons trouwt heeft U beide kans één van de prachtige zomerreizen naar het buitenland te winnen voor een totaalwaarde van *f* 800,—.

VOOR AL UW

RIJBEWIJZEN

VAMOR-AUTORIJSCHOOL

C. L. KOOMEN

Telefoon 4419

Tuiniert U zelf?

TOM LOOS

levert
ZAND
ZWARTE GROND
GRINT en GRASZODEN
MEST
GEKLEURDE TEGELS
FLAGSTONES
SCHELPEN
RIETMATTEN

OPRUIMEN VAN ZAND EN PUIN!
TRANSPORTBEDRIJF

TELEF. 4996

Van DENSEN's centrale verwarmings bedrijf

★ AANLEG
★ OMBOUW
★ ONDERHOUD
★ REPARATIE

★ CENTRALE VERWARMING
★ AARDGAS-INSTALLATIES
★ OLIESTOOK

Vraag vrijblijvend advies.

BOERLAGESTRAAT 19 - TELEF. 2972

ADMINISTRATIEBUREAU BORST

ASSURANTIES

Accountancy - Belastingzaken - Hypotheken - Financieringen

Zandvoort, Brederodestraat 134, telefoon 3328 en 4963
Haarlem, Frederikspark 1, telefoon (023) 20954

Elec. Techn. Bur. Berkhout

Erkend P.E.N.-installateur

Installaties — Fornuizen
Reparaties — Boilers
Onderhoud — Wasmachines enz.

PARADIJSWEG 4 ACHTER — TELEFOON 5023

"ONE HOUR CLEANING SERVICE"

CHEMISCHE WASSERIJ - VERVERIJ - MODEL-PERSINRICHTING - STOPPAGE
Haltestraat 39 - Telefoon 2810

De bezorgdienst is van 11 september t.m. 23 september met VAKANTIE

De winkel blijft geopend van 8.30-12 en van 2-6 uur

ZATERDAGSMIDDAGS GESLOTEN

Boekhandel LORENZ

Haltestraat 15, is wegens vakantie

van 18 t.m. 30 sept. gesloten

Gesloten wegens vakantie van 18 t/m 29 september

HERENKAPSALON L.E. HAAGEN

Swaluëstraat 15, telefoon 2198

Van 11 september t.m. 2 oktober met vakantie

Glazenwasserij en schoonmaakbedrijf

F. J. BURGERHOUT

KONINGINNEWEG 9, tel. 3343, Zandvoort

Wegens vakantie GESLOTEN van 17 sept. t/m 1 okt.

JUWELIER — HORLOGER

H. Lansdorp

KERKSTRAAT 33
DINSDAGS DE GEHELE DAG GESLOTEN

Autoverhuur Zandvoort

HUUR voor uw vakantie een VEILIGE AUTO op een betrouwbaar adres!

Quick Service Zandvoort

Alle reparaties aan uw wagen vlug en voordelig
AUTOSHOP ZANDVOORT

Alle accessoires en onderhoudsmiddelen

Dr. SCHAEPMANSTRAAT 1 hk Brederodestraat
Telefoon 4580

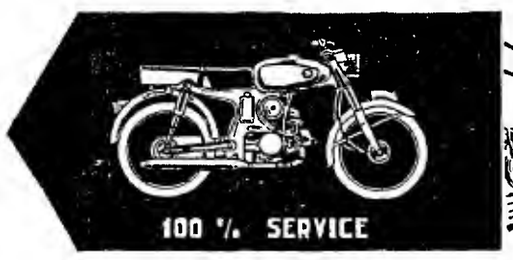

MOBYLETTE • PUCH • SPARTA • ZÜNDAPP • UNION • RAP • KREIDLER • HONDA

Versteege

HALTESTRAAT 18 TEL.: 4499 ZANDVOORT

67e jaargang no. 70 - Verschijnt dinsdags en vrijdags

Opgericht in 1900

DINSDAG 12 SEPTEMBER 1967

ZANDVOORTSE COURANT

Redaktie en administratie:
Achterweg 1
Telefoon 2135
Postbus 23
Advertentieprijs:
15 et per mm-hoogte

voor ZANDVOORT, BENTVELD en AERDENHOUT

UITGEVER: IJS DE JONG, GERTENBACHS DRUKKERIJ, ACHTERWEG 1, TELEFOON 2135

Abonnementsprijs ƒ 8,— per jaar
Per post ƒ 9,—; buitenland ƒ 10,—
Loss exemplaren 10 cent
Girorekening 52 33 44 t.n.v. IJs de Jong

Fraai debuut in tweede klasse

Zandvoortm. scoorde 7 doelpunten

in wedstrijd tegen VVB

Het eerste elftal van Zandvoortmeeuwen heeft afgelopen zondag een uitstekend debuut gemaakt in de tweede klasse van de KNVB, waarnaar dit elftal in het voorjaar is gepromoveerd. Met maar liefst 7—2 werd VVB uit Beverwijk door het ZVM-team verslagen. De wedstrijd werd in Beverwijk gespeeld.

Het zou een vergissing zijn uit de score af te leiden dat de kustbewoners j.l. zondag heer en meester van het veld waren en dat de tegenstander nergens meer was. De Beverwijkse voetballers, die met een invaller - doelman speelden, gaven wel degelijk partij en brachten de defensie van Zandvoortmeeuwen verscheidene keren in het nauw.

In de eerste fase van de wedstrijd moest de achterhoede zich schrap zetten om een doorbraak van de gastheren te voorkomen. Maar aan dit overwicht van VVB kwam een einde toen de aanvalslinie van Zandvoortmeeuwen op toeren kwam. Arend Stobbelaar opende de score met een hard schot, dat door doelman Snaaijer volkomen verkeerd werd beoordeeld. Enkele minuten later moest hij buigen voor Gerard Nijkamp, die kort na elkaar het tweede en derde doelpunt maakte.

De voorhoede van VVB liet zich door deze forse achterstand niet van de wijs brengen en trachtte een zwakke plek in de verdediging van ZVM op te sporen. Toen een van de VVB spelers het doel van Zandvoortmeeuwen dicht was genaderd werd hij door keeper Molenaar tegen de grond gewerkt. Dit bezorgde Beverwijk een strafschop die onberispelijk door midvoor Luitjes in een doelpunt werd omgezet.

Vijftien minuten voor het einde van de eerste helft capituleerde keeper Snaaijer opnieuw voor een schot van Arend Stobbelaar. Zandvoort ging de tweede helft met een voorsprong van vier doelpunten in.

Na een aantal in hoog tempo uitgevoerde VVB aanvallen was het woord weer aan de voorhoede van Zandvoortmeeuwen. Arend Stobbelaar en zijn broer Aaldert noteerden resp. het vijfde en zesde doelpunt. Drie minuten voor het slotsignaal van de arbiter probeerde Snaaijer tevergeefs een door Nijkamp geschoten bal onschadelijk te maken. Eén minuut voor het einde stormde de actieve midvoor van VVB, Luitjes, naar voren om nog iets van de voorsprong van Zandvoortmeeuwen af te knabbelen. Het lukte hem met een hard en droog schot Molenaar te passeren.

Na het eindsignaal mocht de kersverse tweede klasser Zandvoortmeeuwen een donderend applaus van de naar Beverwijk meegekomen supporters in ontvangst nemen.

□

Ranglijst voetbalcompetitie.

Na de eerste competitiezondag heeft Zandvoortmeeuwen 1 door de 7—2 zege op VVB in de afdeling West 2e klasse de leiding. Hieronder volgt - traditiegetrouwde ranglijst:

Zandvoortmeeuwen	1	1	0	0	2	7—2
W.S.V. '30	1	1	0	0	2	3—0
E.V.C.	1	1	0	0	2	4—2
Stormvogels	1	1	0	0	2	2—1
Zaandijk	1	1	0	0	2	2—1
O.S.V.	1	1	0	0	2	3—2
D.E.M.	1	0	0	1	0	2—3
Vitesse '22	1	0	0	1	0	1—2
K. H.F.C.	1	0	0	1	0	1—2
Ch.S.C.	1	0	0	1	0	2—4
Purmersteyn	1	0	0	1	0	0—3
V.V.B.	1	0	0	1	0	2—7

OPENLUCHTMANIFESTATIE VAN JEUGD TROK AANDACHT

Zaterdagmiddag en -avond vond op het Gasthuisplein de door de culturele kring „'t Helm" georganiseerde openlucht-manifestatie „Jeugd aan het woord" plaats, waarvoor zowel van de zijde van de jeugdige deelnemers als van de vaak oudere toeschouwers grote belangstelling bestond. In de door de jongens en meisjes zelf ingerichte kraampjes waren tekeningen, aquarellen en olieverfschilderijen te zien en er werd geboetseerd, geschilderd en gemusiceerd.

In de avonduren reikte burgemeester A. Nawijn op het feestelijk verlichte plein aan de winnaars in de diverse categorieën de (geld)prijzen uit.

Tentoonstelling:

1.. Yvonne Schoorl (25,—); 2. Ruud Schutte (ƒ15,-) en 3. Peter Muller (ƒ10,-). Eervolle vermeldingen gingen naar Jhim Lamoree en Paul Barten.

Mozaieken:

1. De Beatle van Ewoud Valk (ƒ 10,—); 2. (gedeeld) Pipo van Liesbeth Dees en Haan van Ria Kroeze (ƒ 5,— ieder); 3. Muziektent van Herman Harms (ƒ 2,50) en 4. „Onder moeders paraplu" van Diny Zonneveld (ƒ 2,50).

Annemieke Boon, Monica van der Mije en Ineke Vogt kregen eervolle vermeldingen.

Demonstratie:

1. Hannie Schaftschool voor het kleien (ƒ 15,—) en 2. Ruud Schutte met schilderen (ƒ 10,—).

Winston Harms kreeg een eervolle vermelding met tekenen.

Foto's:

1. Jan Gerrits (ƒ 10,-) en 2. Winston en Franklin Harms (ƒ 5,-).

Muziek:

1. Drumband van de Zandvoortse Muziekkapel (ƒ 25,—); 2. Antilliaanse volsdansgroep (ƒ 15,- en 3. een Beatgroep ƒ 10,-).

Voor de best ingerichte tent (no. 5) ontvingen Yvonne Schoorl en Cilla de Weert een waardebon van ƒ 25,—.

BRANDJE SNEL BEDWONGEN

Zondagavond kwam de brandweer in actie voor een brandje in de Bramenlaan in de buurtschap - Bentveld. Het vuur werd door de vrijwilligers snel onderdrukt.

RESERVISTEN WINNEN WISSELBEKER

Een detachement, bestaande uit 31 leden van de gemeentelijke reservepolitie en 5 man beroepspersoneel, heeft j.l. zaterdag in de Airbornemars te Oosterbeek voor de derde achtereenvolgende maal beslag gelegd op de eerste prijs en is daarmee definitief in het bezit gekomen van de wisselbeker. Aan de mars ging de beëdiging van drie nieuwe reservisten vooraf, zodat het korps nu bestaat uit 54 leden - de maximum sterkte.

Ds. C. DE RU BEROEPEN

De kerkeraad van de „Buitengewone wijkgemeente i.o." te Wapenveld (prov. Overijsel) heeft een beroep uitgebracht op de voorganger van de hervormde gemeente in Zandvoort, ds. C. de Ru. Alvorens een beslissing te nemen zullen de predikant en zijn echtgenote deze week een bezoek aan Wapenveld brengen.

Wapenveld behoort tot een van die kerkelijke gemeenten in het oosten van ons land die zijn aangesloten bij de gereformeerde bond binnen de hervormde kerk. Verscheidene jaren geleden heeft de synode van deze kerk bepaald, dat naast de geref. bondsgemeente een afzonderlijke wijkgemeente kan worden gesticht. Van die mogelijkheid om een eigen wijkgemeente in het leven te roepen heeft Wapenveld thans gebruik gemaakt.

NIEUW BESTUUR OPENBARE BIBLIOTHEEK

Onlangs is de heer L.J. Breure afgetreden als voorzitter van het bestuur van de plaatselijke openbare bibliotheek en leeszaal. In een eind augustus gehouden bijeenkomst van het bestuur heeft hij de voorzittershamer overgedragen aan zijn opvolger, de hr S. K. Zonneveld. De hr Breure, die vanaf 1957 voorzitter van de openbare bibliotheek in Zandvoort is geweest, werd namens het bestuur toegesproken door de heer Zonneveld en namens het personeel door de heer P.V. de Wit. Hem werd dank gebracht voor hetgeen hij voor de ontwikkeling en de bloei van de bibliotheek in Zandvoort heeft gedaan.

In de hierna volgende huishoudelijke vergadering werd de benoeming van de heer Zonneveld tot voorzitter bekrachtigd. Vicevoorzitter werd de heer Ramkema,secretaris de heer G.J. Tebbenhof en penningmeester de heer J.G. Volder.

Raadslid Flieringa schrijft b. en w.:

Voorzitter kan stemrecht niet ontnemen

In de jongste zitting van de Zandvoortse gemeenteraad ontstond een verschil van mening tussen voorzitter A. Nawijn en het raadslid P. Flieringa(groep Breure) over de vraag of genoemd raadslid mocht deelnemen aan de stemming over de vaststelling van het bestemmingsplan J.8 (afbraak van een vijftal woonhuizen aan de dr. C. A. Gerkestraat en onteigening van een gedeelte van de tuin van perceel Brederodestraat no. 1, eigendom van de heer Flieringa). De voorzitter besliste toen dat het raadslid ingevolge art. 52 van de gemeentewet als belanghebbende moest worden beschouwd en derhalve niet mocht meestemmen. Een protest van de heren Flieringa en Janssen (bp) werd door de voorzitter afgewezen.

In een schrijven aan b. en w., verzonden j.l. zondag 10 september, deelt de heer Flieringa mee dat hij t.a.v. deze kwestie nadere informaties heeft ingewonnen. Daaruit is hem gebleken dat de voorzitter niet gerechtigd is een raadslid het stemrecht te ontnemen, zonder vooraf de gemeenteraad te raadplegen. Hij dient zich, aldus de heer Flieringa, te beperken tot het doen van een voorstel tot ontneming van het stemrecht, waarna de raad zich hierover uitspreekt.

Verder wijst de heer Flieringa er op dat het betreffende bestemmingsplan zich niet beperkt tot de tuin van perceel Brederodestraat no. 1, zodat art. 52 in dit geval niet van toepassing is.

Genoemd raadslid verzoekt het college van b. en w. te willen meedelen of het zich met deze zienswijze kan verenigen. Hij acht het uit bestuurlijk oogpunt ongewenst dat over de interpretatie van artikel 52 verschil van mening blijft bestaan.

KONINKLIJK GOEDGEKEURD

De Zandvoortse autosportvereniging „Sandevoerde" heeft de koninklijke goedkeuring ontvangen. De vereniging werd op 16 december 1966 opgericht en telt thans 160 leden.

Alles over voetbal

en wat er bij hoort

Vrienden ieder jaar word ik weer geïmponeerd door de enorme aandacht, die de voetbalsport in ons land krijgt. Op zichzelf is belangstelling voor welke sport ook ultermate verheugend, maar je krijgt wel eens de indruk dat het voetballen hier — als het circus eenmaal op volle toeren draait — alle andere uitingen van het maatschappelijk leven in de hoek drukt. Sommige lezers en lezeressen ook wel hebben daar hun kwellende vragen over en zij wenden zich tot mij met hun problemen. Ik heb een selectie gemaakt uit de stroom van brieven die mij de laatste weken hebben bereikt. Misschien is er ook iets bij voor degenen die niets vroegen!

□

De heer F.H.v.d.B. wil weten hoe ik er over denk dat enkele grote clubs de dienst uitmaken. Hij noemt ze niet bij name (omdat hij meent dat dit niet mag vanwege de reklamemakerij) maar ik weet dat hij Zandvoortmeeuwen niet bedoelt. Hij zegt dat het hem een gruwel is dat ze gewoon menen alle andere clubs in een belachelijk daglicht te mogen stellen en hij releveert een paar staaltjes van z.i. kwalijke sportopvattingen.

Ja, ik heb dat ook wel eens gedacht, maar eigenlijk is het vanzelfsprekend. In het zakenleven is het niet anders. Ik wil niet zeggen dat de grote jongens de kleintjes belachelijk maken, maar ze hebben wel zo veel handen in de economische pap, dat de vingertjes van de schlemielen er niet meer bij kunnen. Dat is bij Ajax en Feijenoord ook zo. U ziet dat ik er niet voor terugschrik de dingen bij hun naam te noemen als dat nodig is. Dacht u nou dat Ajax bijvoorbeeld TZB zag stáán...?

Mevr. K.P.-de R.: Nee, Oost-Duitsland is geen koninkrijk. Wist u dat niet? Ik zal u eens wat anders vertellen: Of, eh. nou ja, ik kan het beter niet zeggen. Wel zou ik willen opmerken dat het mensen, die ergens asyl willen vragen, verschrikkelijk moeilijk wordt gemaakt. Het komt nagenoeg niet meer voor dat voetballers zo maar vergeten worden. Ik heb me laten vertellen dat de spelers van het Oostduitse elftal zich na de wedstrijd niet mogen omkleden. Dat is voor de herkenning.

De heer L.A.V.: U zou een penalty van 5 meter afstand willen laten nemen. Wel, ik heb daar niets tegen noch voor. U moet het maar eens doen, vind ik. U moet dan wel de medewerking krijgen van de terreinknecht, die uit traditie de beroemde stip elf meter van de doellijn kalkt. Ik ben het met u eens dat er dan misschien minder strafschoppen zouden worden gemist

De heer T.v.S.: Doping bij de voetbalsport komt natuurlijk voor. Vreemd genoeg heeft de K.N.V.B. nog geen aanleiding gevonden hier in te grijpen. Ik vermoed dat dit komt doordat de heren tijdens hun vergaderingen zelf enthousiaste dope beoefenaars zijn.

Mej. N.v.d.Z.: Ik kan me voorstellen dat u uw verloofde zondags wel eens voor u alleen zou willen hebben. Nou, vergeet dat maar voorlopig. Dit leven houdt hij nog wel een jaar of vijftien vol. Het is helemaal de vraag of uw liefde daar tegen bestand is. Wees maar blij dat hij nog niet goed genoeg is voor het Nederlandse elftal. Dan was uw leed helemaal niet te overzien.

Mej. A. van 't G.: Dames voetbalclubs zijn nooit helemaal in geweest. Met de beste wil van de wereld kan ik u geen organisatie op dit terrein noemen. Mocht u er in slagen iets in deze geest in de buurt van Zandvoort te vinden, bericht me dan nog even, want ik geloof dat tante Agaat er ook wat voor voelt.

De heer O.F.D.: Ja, ik vind de KNVB bepaald een dictatoriale instelling. Beroepsvoetballers mogen bijna niks. Natuurlijk wel voetballen. Maar ze mogen niet in hun vrije uren ergens een demonstratiepartijtje spelen of voor hun pure genoegen met de jongens uit de buurt een balletje trappen. Stel je voor dat een biljarter van naam niet een keertje met z'n schoonvader of een neef vijftig van rood zou mogen doen. Of eh, mogen ze het daar ook niet?

Mevr. Y.L.-v.d.H.: Uw zoon is te weekhartig. Hij moet meer aan conditietraining doen, anders blijven ze tegen z'n benen schoppen. Het is bij het voetballen zo geworden: Met één been in het ziekenhuis en met het andere voor de strafrechter. En het zijn beste benen, die zo'n weelde kunnen verdragen. Scheenbeschermers zijn ouderwets. Tegenwoordig trapt de vijand ook veel hoger en dan zou uw jongetje er goed aan doen ook een borstkuras en een valhelm te dragen.

De heer G.J.B.: Ik weet het, ik weet het. De vreugde van het verslaggeven was vroeger groter. Vertel mij wat!

De heer D.H.v.D.: Zeker, Ajax staat 2 punten achter op Feijenoord. En wat zou dat nou?

De heer S.A.v.d.B.: Scheidsrechters zijn aparte mensen. Je kan ze altijd direkt herkennen in het veld, ofschoon ze gewoon in de massa meedoen. Zij het dan op hún manier. Ik heb zondag voor de t.v. gehoord dat het individualisten zijn. Wat dit betreft staan ze hun mannetje alleen. U mag ze tijdens de wedstrijden niet voederen.

□

Wilde u nog een prognose voor morgenavond? Kleinjan zal deze keer voor vuurwerk zorgen. De minister van defensie staat daar borg voor. Ik mag niet alles zeggen, maar ik zeg niet te veel als ik er zeker van ben dat deze jongen het met z'n geheime wapens ver schopt.

Aan de uitslag voorspellen waag ik me niet. Och, waarom ook niet? Laten we het houden op 5-5. Ja, ja, ze kunnen er wat van!

BARTJE

FAMILIEBERICHTEN

Heden overleed tot onze diepe droefheid. na een langdurig lijden, toch nog onverwacht, mijn innig geliefde man, onze beste pleegvader, grootvader, broer, zwager, oom en oudoom

Pieter Hendrik de Vos
(Piet de Vos)

op de leeftijd van 65 jaar.

Uit aller naam:
M. E. de Vos-Blom

Zandvoort, 12 september 1967
Kostverlorenstraat 58/2

De overledene is opgebaard in een der Rouwkamers, Raadhuisstraat 9 te Haarlem-Noord, bij het Soendaplein. Te bereiken met buslijn 1, 5 en 6, halte Zaanenstraat.

Gelegenheid voor bezoek van 14—15 uur en van 20—20.30 uur.

De crematieplechtigheid is bepaald op vrijdag 15 sept. a.s. in het crematorium „Driehuis-Westerveld" te Velsen, na aankomst van trein 11.57. Vertrek van de Rouwkamer Raadhuisstraat 9, pl.m. 11.30 uur.

De heer en mevrouw E. A. GROTEGOED of 20 Mau St., Mannum, S. Australia, willen alle buren, vrienden en kennissen bedanken voor hun medeleven en hulp, bij het overlijden van hun geliefde zuster, behuwdzuster en tante

Mevr. M. M. HABICH-DE NIJS

en voor alle hulp verleend aan onze moeder, mevr. De Nijs.

OFFICIELE MEDEDELINGEN GEMEENTE ZANDVOORT

De burgemeester van Zandvoort maakt bekend, dat, overeenkomstig artikel 28 lid 6 van de Wet op de Ruimtelijke Ordening met ingang van maandag 18 september 1967 gedurende één maand ter gemeentesecretarie voor een ieder ter inzage ligt het besluit van Gedeputeerde Staten van Noord - Holland d.d. 21 augustus 1967, no. 360, houdende goedkeuring van het bestemmingsplan „Sportcomplex A.J. van der Moolenstraat", vastgesteld bij raadsbesluit van 28 februari 1967, no. 10.

Zij die zich tijdig met bezwaren zowel tot de gemeenteraad als tot Gedeputeerde Staten hebben gewend, kunnen gedurende bovengenoemde termijn bij de Kroon beroep instellen.

ZANDVOORT, 8 september 1967.

De burgemeester voornoemd,
A.Nawijn.

GESLAAGDEN

Onze plaatsgenoot J. A. Paap jr. is dezer dagen geslaagd voor het diploma water- en gasfitter alsmede het diploma loodgieter.

□

Na een zesjarige cursus aan de Grafische School te Amsterdam is onze plaatsgenoot Werner J. IJgosse geslaagd voor het bedrijfsdiploma en praktijkdiploma en het getuigschrift offsetdrukker.

NA CIRCUITONGEVAL OVERLEDEN

Zondagavond is in de Mariastichting te Haarlem de 22-jarige S. de Vries uit Wormer overleden, die 's middags aan 't hoofd gewond raakte, toen hij met z'n motor slipte tijdens de sterrit van de KNMV op het circuit.

De motor slipte bij de oosttunnel, vermoedelijk door te hoge snelheid. Buiten bewustzijn werd de jongeman overgebracht naar de Mariastichting in Haarlem.

Belangrijke

TELEFOONNUMMERS EN ADRESSEN

3043, 3044, 3045 *Politie*
4444 *Politie* (alleen noodgevallen)
2000 *Brandmelding*
4841 *Gemeente-secretarie*
2262 *Informatiebureau Vreemdelingenverkeer*, kiosk Raadhuisplein
4389 *VAMOR-Rijschool „De Branding", Van Lennepweg 75rood*
(023) 42212 *Garage Flinterman*, Zandvoortselaan 365, Bentveld, SAAB-service-dealer
2071 *Horlogebedrijf C. Waaning*, Kostverlorenstraat 68
2231 *Boekhandel v/h Esvé*, Gr. Krocht 17
2424 *Autobedrijven „Rinko"*, Oranjestraat en Stationsplein
2525 *W. Schouten*, centrale verwarming, ollehaarden, gasforn., wasautomaten
2912 *Hotel-Restaurant „Sonnehoeck"*, Dr. Smitstraat 5.
(023) 65185 *Singer naaimachines*, vert. H. Houssart, rep. en demonstr. Rijksstr.w. 122, Haarlem
(023) 87487 *Singer naaimachines*, vert. P. Houssart, rep. en demonstr., Edinburghstraat 5, Haarlem.
(020) 233872 *Diamond Shop, fa. Barber & Zn*, Kelzersgracht 740, Amsterdam
2176 *N.H. verg. „Het Groene Kruis*, secr. P. W. Wels.
2382 *Zuster E. Reitsma*
2135 *Gertenbachs Drukkerij, Zandvoortse Courant*, Achterweg 1

Aan zet

De z.g. Siciliaanse Draak (1. e4, c5, 2. Pf3,d6, 3. d4,cd4:, 4. Pd4:,Pf6, 5. Pc3, g6) is lange tijd als een voor Zwart levensgevaarlijke opstelling beschouwd; met 6. Lc3,Lg7, 7. f3,0—0, 8. Dd2,Pc6, 9. Lc4, gevolgd door de lange roehade benevens h2—h4—h5 kon Wit immers een furieuze aanval inzetten. Sinds ongeveer een jaar hebben jonge Engelse schakers (Hindle, Keene Hartston) een methode gevonden en in praktijk gebracht, die de roemruchte Draak zijn oude glorie zou kunnen hergeven. Om niet al te diep op de hele materie in te gaan, verwijs ik naar mijn artikeltje in het nummer van 13 juni 1967, waarin aan de hand van de partij Huguet-Wade werd gedemonstreerd, hoe Zwart de witte aanvalsmethode uit de bekende partij Tal - Wade moest bestrijden. Maar inmiddels hebben de witspelers ook niet stilgezeten en zijn er ook weer voor Wit nieuwe wegen gevonden. Een recent voorbeeld, waarin Zwart weer een verschrikkelijke nederlaag lijdt, is de volgende partij.

BARCZAY — KAVALEK Salgótarjan (Hongarije) 1967

1. e2—e4, c7—c5, 2. Pg1—f3, d7—d6, 3. d2—d4, c5 x d4, 4. Pf3 x d4, Pg8—f6, 5. Pb1—c3, g7—g6, 6. Lc1—e3. Lf8—g7, 7. f2—f3, Pb8—c6, 8. Dd1—d2, 0—0, 9. Lf1—e4, Lc8—d7, 10. g2—g4 (Tal ging er met 10. h4 en h5 direct op los, maar misschien is de wat rustiger methode uit deze partij nog wel zo effectief) 10. ...Dd8—a5, 11. Lc4—b3, Tf8—c8, 12. 0—0—0—, Pc6—e5, 13. h2—h4, Pe5—c4 (Zwart heeft de gebruikelijke „Engelse" methode gekozen. Maar nu ruilt Wit niet (zoals in enkele vroegere partijen wel geschiedde) op c4. maar biedt verrassend zijn sterke Le3 te ruil aan. Overigens is dit geen geheel nieuw idee, want reeds in 1959 bracht Fischer het in analoge stelling met goed gevolg tegen Gligoric in praktijk. Het witte idee gaat er van uit, dat Lb3 voor de aanval minstens zo belangrijk is als Le3) 14. Dd2—d3!, Pc4 x e3 (Misschien kwam 14. ...b5 eerder in aanmerking, al valt deze beweging nauwelijks met konkrete varianten te staven. Wit zal voortzetten met 15. h5, waarop Zwart kan kiezen tussen 5. ... Pe5, 16. De2, Tc3:!?, 17. bc3:. Dc3: (is dan 18. hg6:, hg6:, 19. Pf5!? gevaarlijk voor Zwart?) en 15. ...Pe3:, 16. De3:, b4. Persoonlijk blijft de witte stelling mij echter het beste gevallen)15. Dd3 x e3, Da5—c5 (Dreigt c5 met stukwinst) 16. h4—h5! (Toch!) 16. ...e7—e5, 17. h5 x g6, h7 x g6 (Er schijnen over dit partijfragment in het Hongaarse tijdschrift „Magyar Sakkélet" uitgebreide analyses te hebben gestaan. Over deze analyses beschik ik niet, maar ik geloof voetstoots, dat 17. ...ed4:, 18. gf7: benevens 19. Dd4: ondanks dame-ruil heel gunstig voor Wit is) Zie diagram.

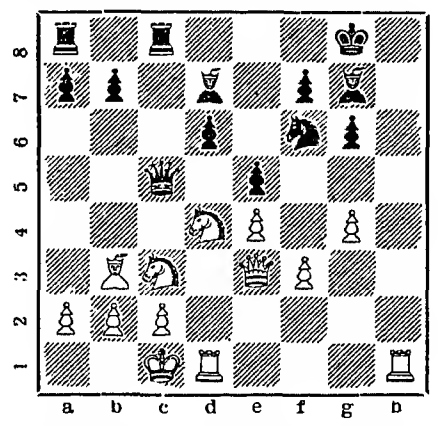

18. Pd4—f5!!, g6 x f5 (Is 18. ...Lf5: beter? Deze zet moet zijn voorgekomen in een partij Jocha-Haag, maar ook die partij bezit ik niet. Het lijkt me dat Wit dan de dames moet ruilen en dan toch in het voordeel blijft: 19. Dc5:, dc5:, 20. ef5:, gf5:, 21 g5!) 19. De3—g5!, Dc5—f2, 20. Th1—h6!, Pf6 x g4 ((Zwart verkeerd in een wanhopige positie. Wit maakt nu op fraaie wijze korte metten) 21. Lb3 x f7+!, Kg8 x f7, 22. Dg5—g6+, Kf7—f8, 23. Th6—h7!, Lg7—h6, 24. Kc1—h1, Ld7—e8, 25. Th7—h8+, Kf8—e7, 26. Dg6—h7+, Le8—f7, 27. Pc3—d5+, Ke7—d7, 28. Dh7 x f7+, Kd7—c6, 29. Pd5—e7+, Kc6—b6, 30. Th8 x e8, Df2 x f3, 31. Td1 x d6+, Kb6—a5, 32. Df7—d5+, b7—b5, 33. Pe7—c6+ en Zwart gaf op.
Correspondentie aan A.C.v.d.Tak, Wilhelminastraat 28, Haarlem.

OPLOSSING PUZZEL
dinsdag 5 september j.l.

b a r o m e t e r - b l o e d
e d a m - s t r a m - s o d a
e e l - a p - e d e l - m e n
l l - e r - b - - s t a - n s
d - l t - t o e t s - b b - v
- z u s t e r - e e r - b a l
k e i - a r d e n n e n - d o
a k s - b - e - t - e - a r e
n e - b e t r a a n d - v e r
d r a - l e e - m o s l e m -
i - s t - k l i e r - i r - s
d r - v l o - - n - a p - m l
a i r - k r o t - s r - b e o
a t o l - t r o e p - n o r m
t e g e n - e m b a l l a g e

NETTE HULP gevr. voor halve of hele dag p.w. in gezin v. 2 pers. (flat). Telefoon 5070.

Jonge man zoekt KAMER met volpension. Studeert 's avonds. Br. 7001 Z.Crt.

Te koop gevr. tweedehands WERPHENGEL m. bijbeh. Br. nr. 7002 Z.Crt.

Te koop aangeb.. FOBRUX OLIEKACHEL, z.g.a.n., kleur zwart-grijs, pr. ƒ 350. Telefoon 4163.

Waar is de eigenaar van een Sael-Point Siamese gecastreerde kater? Inlicht.:
DIERENBESCHERMING
Secr. Lorentzstraat 238
Telefoon 4561

Te koop: i.z.g.st. centrifuge ƒ 50,-; gothische salontafel ƒ 25,-; Junghans schoorsteenklok ƒ 20,-; electr. straalkachel ƒ 3,—. Prinsesseweg 30rood.

Te koop: geheel leeg te aanvaarden:
HERENHUIS
a.d. Zandv.laan te Zandvoort, bev. 6 kam., keuk. serre, voor- en achtertuin, op eigen grond plm. 185 m2 Koopsom ƒ 41.000 k.k.. Verkoper evt. bereidt hoge hypotheek te verstrekken. Br. nr. 7003 bur. Z.Crt.

Te koop: witte beklede smeedijzeren WIEG. Bilderdijkstraat 17.

ACCORDEON, 80 bassen, aangeb. ƒ 180,-. Tel. (023) 64054 na 6.30 uur.

ELEKTRISCHE DEKENS voor halve prijs en tot 15 sept. 10% extra korting, 2 jaar fabrieksgarantie.
1 pers. ƒ 54,_ of 3 x ƒ 18,-.
2 pers. ƒ 63,- of 3 x ƒ 21,-
inclusief 10% korting.
Schrijf aan MAJOKO, Jan Gijzenkade 236-1, Haarlem, postbus 822, Haarlem of bel (023) 62406 en u ontvangt onze deken vijf dagen gratis op proef.

Hout- en boardhandel
„CENTRUM"
Jb. SLAGVELD
Koninginneweg 26, tel. 2897
Winkel: Brederodestraat 1, telefoon 2963
(naast dr. Flieringa)
PRACHT KASTPLANKEN
afgewerkt met plasticband
Z10 HERMETISTRIP
(tochtband)
ALLE BOUWMATERIALEN
o.a. zand, cement, grint, stenen, enz. enz.

VROUWEL. HULP b.z.a. van 8.45—10.45 uur.
Br. nr. 7004 bur. Zandv. Crt

CHARLES HAUTE COIFFURE vraagt LEERLING en GEVORDERD LEERL. KAPSTER; 4-daagse werkweek. Telefoon (023) 82703 Heemstede.

Familiedrukwerk
Gertenbachs Drukkerij
Achterweg 1 - Telef. 2135

Wegens vakantie gesloten tot 25 september

Klachten en storingen kunt u 's morgens tot half tien opgeven.

Electro technisch bureau **Jb. KEUR**
Burg. Engelbertsstraat 64, tel. 2914

Sport-instituut Janny List
(Rijksgediplomeerd)
AANVANG SEIZOEN 1967-1968
De lessen beginnen op 19 sept., 9 uur.
Jeugdjudo op 27 september
Gespecialiseerd in
BADMINTON, jeugd en volwassenen
JEUGJUDO vanaf 4 jaar
DAMESJUDO
HUISVROUWENGYMNASTIEK
De lessen worden gegeven in het gebouw „De Witte Zwaan", Dorpsplein 2. Aanmeldingen: tel. 3575 en 4199 of 2164.

Op ons MODELLENATELIER is plaats voor
enige meisjes
die opgeleid willen worden tot
modinette
5 d. werkweek, 15 dg vak. Hoog loon. Aanmelden na 18.30 u. bij H. J. Halewijn, Helmersstr. 17, Zandvoort.

WERKGELEGENHEID IN MINEUR

geen wezenlijke verbetering in augustus

De werkloosheid is in augustus teruggelopen van 69.800 in juli tot 65.800 in augustus. Deze daling is echter geheel toe te schrijven aan het seizoen en houdt geen wezenlijke verbetering in van de situatie op de arbeidsmarkt.

Het voor seizoen gecorrigeerde cijfer voor de werkloosheid toont namelijk een stijging van 85.500 tot 87.200 (1700 meer), zo heeft het ministerie van sociale zaken en volksgezondheid meegedeeld. Hiermede heeft zich het wat gunstige verloop van de werkloosheid, dat in de maand juli werd waargenomen, niet voortgezet.

Aan de scherpe stijging van de werkloosheid sinds midden 1966 tot eind mei 1967 is volgens het ministerie echter een einde gekomen.

De ontwikkeling van de jeugdwerkloosheid (jongeren tot 19 jaar) toont een verbetering. Het aantal werkloze jongens tot 19 jaar daalde van 11.100 tot 7700, maar het aantal werkloze meisjes steeg nog van 1900 tot 2100. Het ministerie tekent hierbij aan dat die stijging geringer was dan in voorgaande jaren.

De voor het seizoen gecorrigeerde stijging van de werkloosheid van in totaal 1700 komt voor ongeveer de helft op rekening van de bouwvakarbeiders. Vergeleken met juli 1966 is het aantal werkende bouwvakarbeiders nu 11.700 lager (een totaal van 147.200 in juli j.l.)

De vraag naar werknemers — zowel mannen als vrouwen — is in aug. verder gedaald. De vraag naar mannen daalde met 3200 tot 48.200 en die naar vrouwelijke werknemers met 1519 tot 27.967.

Z.S.V. „Zandvoortmeeuwen"

Uitslagen 9 september:

Zandvoortm. 2—Odin 3	3—2
VEW 4—Zandvoortm. 3	4—1
Zandvoortm. 4—VVRA 4	7—1
Adspiranten:	
TYBB a—Zandvoortm. a	6—2
Zandvoortm. c—Alliance a	1—3
Zandvoortm. d—Telefonia a	1—9
Zandvoorm. e—Renova b	14—0
BSM b—Zandvoorm. b	3—6
Zandvoorm. h—TYBB h	3—6
Zandvoorm. i—EDO f	10—1
Pupillen:	
Zandvoorm. a—EDO a	0—1
Zandvoortm. b—EDO c	4—0
HBC c—Zandvoortm .c	1—0
DSK b—Zandvoortm. d	1—1

Uitslagen zondag 10 september:

VVB 1—Zandvoortm. 1	2—7
Zandvoortm. 2—HRC 2	1—1
Zandvoortm. 3—ADO '20 3	2—2
Sp.vogels 2—Zandvoortm. 4	5—10
Zandvoortm. 5—Renova 2	0—1
Zandvoortm. 7—Van Nispen 3	3—1
Vl. Vogels 4—Zandvoortm. 9	0—9
Zandvoortm. 10—DIO 8	2—4
Junioren:	
Zandvoortm. a—O. Gezellen a	10—2
Zandvoortm. b—RCH b	2—7
Halfweg a—Zandvoortm. c	14—0
Zandvoortm. d—O. Gezellen c	8—3

□

Afdeling handbal

Uitslagen zondag 10 september:

Heren: Rap. 2—Zandvoortm. 1	7—12
Zandvoortm. 2—Blinkert 3	12—13
Dames jun.: Zandv.m.—ADO	7—8
Jongens adsp.: Zvm. 2—Blinkert	4—1
Meisjes adsp.: Zandv.m. 1—ADO 1	9—5
Zandvoortm. 2—Concordia 1	2—4
Zandvoortm. 3—ADO 2	2—10
Zandvoortm. 4—Blinkert 3	3—1

WEDVLUCHTEN POSTDUIVEN

Afgelopen zondag nam de postduivenvereniging „Pleines" deel aan twee wedvluchten, één voor jonge en één voor oude duiven, vanaf Soignies. De afstand bedroeg 202 km. Gelost om 9.50 uur, arriveerde de eerste - jonge - duif om 12.42 uur.
De uitslagen luiden als volgt:

J Donker 1, 10.
Jb. Koper 2, 3, 7, 8, 11, 12, 17.
K Driehuizen 4, 13.
J Swart 5, 6.
W Driehuizen 9.
R Driehuizen 14, 16.
P. C. Terol 15.

□

De oude duiven werden op dezelfde tijd gelost. De eerste arriveerde om 12.44 uur.
Hier waren de resultaten:

K Driehuizen 1, 2, 3.
J Donker 4, 5.
C Kerkman 6.
P. C. Terol 7.

67e jaargang no. 71 - Verschijnt dinsdags en vrijdags

Opgericht in 1900

VRIJDAG 15 SEPTEMBER 1967

ZANDVOORTSE COURANT

voor ZANDVOORT, BENTVELD en AERDENHOUT

UITGEVER: IJS DE JONG, GERTENBACHS DRUKKERIJ, ACHTERWEG 1, TELEFOON 2135

Redaktie en adm.: Achterweg 1
Advertentieprijs 15 ct p.mm-hoogte
Abonnementsprijs ƒ 8,— per jaar;
per post ƒ 9,—; buitenland ƒ 10,—;
losse exemplaren 10 cent.
Giro 52 33 44 t.n.v. IJs de Jong
Postbus 23, tel. 2135.

Acht raadsleden stellen uitbreiding van „Het Huis in de Duinen" voor

Acht raadsleden zullen in de eerstvolgende bijeenkomst van de gemeenteraad in een gezamenlijke motie het college van b. en w. uitnodigen zo spoedig mogelijk besprekingen te openen met het bestuur van het bejaardencentrum „Het Huis in de Duinen", teneinde de mogelijkheden te onderzoeken genoemd centrum met ca. 120 bedden uit te breiden.

De motie is ondertekend door de heren P. Flieringa en J. H. Kuijpers Wentink van Groep Breure; W. Th. Kok en D. Petrovic van Algemeen Zandvoorts Belang; J. W. Gosen en W. van der Werff van de AR-CHU-combinatie en N. J. Janssen en P. W. G. E. J. Wels van de Boerenpartij.

De ondertekenaars zijn van mening dat tengevolge van de stedebouwkundige voorwaarden verbonden aan de bouw van het bejaardentehuis aan de Lijsterstraat - de in het bestemmingsplan J8 Zandvoort - Dorp voorgestelde afbraak van een aantal woningen aan de Dr. C. A. Gerkestraat - de bouw van het bejaardentehuis langdurig zal worden gestremd. Volgens de indieners van de motie noopt dit tot een realistische herziening van de reeds gemaakte plannen.
Er van uitgaande dat de exploitatie van een bejaardentehuis van circa 120 bedden economisch niet gunstig is te noemen, wijzen zij op de mogelijkheid het bestaande bejaardencentrum „Het Huis in de Duinen" aan de Herman Heijermansweg met een vleugel uit te breiden. De ondertekenaars menen dat bij uitbouw van genoemd bejaardencomplex geen moeilijkheden zijn te verwachten van bezwaarschriften en eventuele afbraak.

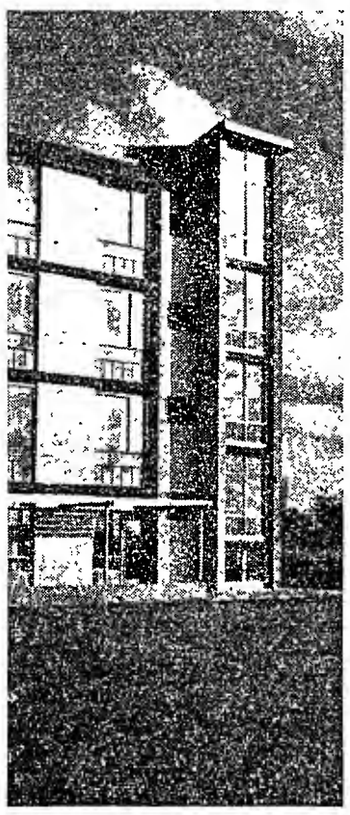

vleugel er bij.....?

Uit economisch oogpunt achten zij uitbreiding van „Het Huis in de Duinen" meer verantwoord dan het project aan de Lijsterstraat en ook wat de pensionprijs betreft zal dit naar hun oordeel voordeliger uitkomen.
De acht raadsleden verwachten dat met de uitwerking van dit plan het volgende kan worden bereikt: spoedige realisering van de bouw; gezonde economische bedrijfsvoering; gunstige ligging in meer beschutte omgeving en geen dure afbraak van bestaande woningen.
De ondertekenaars zijn van oordeel dat de goede wil van de partijen voorop dient te staan om, in het belang van de bejaarden, zo spoedig mogelijk een oplossing in bovengenoemde zin te bereiken. Zij achten het een zaak van dwingend belang „onvervaard en met inzet van alle krachten geschetst project te realiseren".

naschrift:

In de editie van vorige week vrijdag vroegen wij ons af of een snelle oplossing voor het vraagstuk van de huisvesting van het stijgend aantal bejaarden in Zandvoort misschien kon worden gevonden in de uitbreiding van de bejaardencentra in de badplaats: b.v. - „Het Huis in de Duinen". Een huis, dat in alle opzichten voldoet aan de eisen die aan een eigentijds bejaardentehuis mogen worden gesteld. Wij hadden niet gedacht, wèl gehoopt, dat onze suggestie zo spoedig weerklank zou vinden bij een aantal vertegenwoordigers in de gemeenteraad. Maar misschien was het wel een kwestie van negen zielen één gedachte: acht raadsleden en een kranteman.

Overigens schijnt de zaak ook de andere afgevaardigden in de Zandvoortse vroedschap niet met rust te laten. Wanneer wij goed zijn geïnformeerd zouden de leden van de fracties van de VVD, de PvdA en de KVP overwegen aan b en w voor te stellen het bestemmingsplan J8 (afbraak van vijf woningen t.b.v. de bouw van het bejaardentehuis aan de Lijsterstraat) opnieuw aan de orde te stellen. Dit bestemmingsplan werd in de jongste zitting van de gemeenteraad met 8 tegen 7 stemmen het bos ingestuurd. Dat wordt straks nog dringen bij het aanbieden van oplossingen voor het probleem van de bejaardenhuisvesting in Zandvoort.

BRANDWEER GAAT SPOORWEGOVERGANGEN UIT DE WEG

De leiding van de Zandvoortse brandweer heeft besloten bij een brandmelding in Zandvoort-noord zoveel mogelijk de route Haltestraat-Zeestraat, Stationsplein en van Speijkstraat te volgen.
Deze omweg is te verklezen boven het risico, dat er bij de spoorwegovergangen moet worden gewacht.
Sedert 25 augustus is de brandweer een mobilofoon rijker. Deze heeft bij een van de laatste brandmeldingen goede diensten bewezen.

NIEUWE EHBO CURSUS

Donderdag 5 oktober a.s. start onder auspiciën van de afdeling Zandvoort van het Nederlandse Rode Kruis de E.H.B.O. cursus 1967 - '68 in hotel Keur aan de Zeestraat. Docenten zijn de arts C. Drenth - theorie - en de heer A. Loos - praktijk. Zij die aan de cursus wensen deel te nemen kunnen zich opgeven bij het secretariaat, Jacob van Heemskerckstraat flat 7, tel. 3312 en bij de heer A. Loos, J. P. Heyeplantsoen 4, tel 2394.

ZANDV. BADMINTONSPELERS GAAN FUSEREN

Uit een aantal kleine Zandvoortse badmintongroepjes is het initiatief geboren om ze spoedig mogelijk te komen tot één sterke badmintonvereniging, waarin zowel beginners als gevorderden het spel kunnen beoefenen.
Tot nu toe speelde men in diverse kleine gymnastiek- en café-zalen met alle beperkingen van dien.
Nu de Sporthal - met 6 badmintonvelden - binnenkort gereed zal komen, hoopt men daar alle badminton-enthousiasten op één avond per week te kunnen onderbrengen.
Voorlopig start men in de nieuwe gymnastiekzaal aan de Prinsesseweg en wel op verschillende avonden.
Clubs en individuele spelers kunnen contact opnemen bij de volgende adressen:
Oosterparkstraat 81, tel. 3300.
v. Lennepweg 32 - 2, tel. 3344.
Linnaeusstraat 1 - 4, tel. 3585.

PROGRAMMA COMM. v. HUISH. EN GEZINSVOORLICHTING

De Commissie voor Huishoudelijke en Gezinsvoorlichting te Zandvoort heeft het cursusprogramma voor het komende herfst- en winterseizoen bekend gemaakt.
Op woensdag 27 september a.s. start in gebouw Tolweg 10 een naaicursus die 12 lessen omvat; een tweede naaicursus wordt in de middaguren gehouden. In hetzelfde gebouw begint op vrijdag 6 oktober een serie van 8 lessen in het maken van hoeden; in hotel Interlaken aan de van Speijkstraat begint op vrijdag 13 oktober een kookcursus die eveneens uit 8 lessen bestaat. Genoemde cursussen beginnen allen 's avonds om half 8 en eindigen om 10 uur.
Nadere bijzonderheden worden verstrekt door mevr. F. C. Wendrich - Brouwer, Oranjestraat 18, tel. 3436.

SPORTING CLUB ZANDVOORT HERVAT LESSEN

De vorig jaar opgerichte Sporting Club Zandvoort gaat ook het komende seizoen in met voorlopig drie afdelingen: basketbal, volleybal en badminton.
De afd. *basketbal* heeft de training reeds hervat en wel op dinsdagavond in de zaal Prinsesseweg. De teams, ingedeeld in de competitie van de afd. Haarlem van de Ned. Basketbal Bond, zullen de thuiswedstrijden na 1 december a.s. spelen in de Zandvoortse sporthal.
De afd. *volleybal* zal bij voldoende deelname eveneens in competitieverband gaan spelen.
Zowel bij basketbal als bij volleybal kan nog een beperkt aantal dames en heren worden geplaast.
De afd. *badminton* heeft zich, mede door fusies met enkele andere clubs, sterk uitgebreid.
Een afd. moderne *gymnastiek,* zowel voor de jeugd als voor ouderen is in oprichting.

GESLAAGD VOOR BREVET

Zeven leden van de Zandvoortse Reddingsbrigade hebben met goed gevolg examen gedaan voor een van de navolgende brevetten:
Strandwachtjeugdbrevet: mej. L. van Koningsbruggen, Rudi Haverkamp en H. Kranenburg;
Strandwacht A: G. J. de Roode, Th. van Koningsbruggen en E. Kransen;
Strandwacht B: Jb. Kraaijenoord.

WATERGETIJDEN

	HW	LW	HW	LW	strand
september					berijdbaar
17	2.48	10.30	15.11	23.00	6.30—13.00
18	3.25	11.00	15.46	23.30	7.30—13.30
19	3.58	12.00	16.18	24.00	8.00—14.00
20	4.29	12.30	16.47	24.30	8.30—14.30
21	4.58	13.00	17.16	—.—	9.00—15.00
22	5.26	1.30	17.41	13.30	9.30—15.30
23	5.55	1.30	18 09	14.00	10.00—16.00

Samengesteld door P. van der Mije KCzn

September vakantiemaand

voor fijnproevers

September is de maand van de fijnproevers, schreef stoeleman onlangs in zijn badboek. En deze nijvere strandpachter en chroniqeur van het strand- en badleven kan het weten want hij put uit een jarenlange ervaring en kent de voorkeur van de vakantiegangers op zijn duimpje. Voor de genieters van de septembermaand volgen hier een aantal toeristische tips, samengesteld door het bureau van de ANVV te Den Haag.

Er zijn de laatste tijd, bericht de ANVV, verscheidene nieuwe toeristische routes opengesteld, zowel voor automobilisten als fietsers en wandelaars.
Eén ervan, een zeventien kilometer lange wandelroute, is neergelegd in het grensgebied van drieduizend hectaren bos en heuvels rondom Vaals in Zuid - Limburg. Ze begint bij het alom bekende Drielandenpunt en loopt daarna gedeeltelijk door België. Ze wordt - evenals 25 andere Belgische, Duitse en Nederlandse wandelroutes in dit grensgebied - op uniforme wijze aangegeven: door middel van gekleurde paaltjes.
Alle routes staan nauwkeurig omschreven en opgetekend in de eerste internationale voetspoorgids voor Nederland, Duitsland en België, die enkele maanden geleden werd gedrukt. De gids (prijs f 1,--), wordt in drie talen uitgegeven en is verkrijgbaar bij de VVV's in Epen, Mechelen, Vaals en Vijlen, bij de Boswachterij Vaals van het Staatsbosbeheer, Viergrenzenweg 58 in Vaals, bij het Pavillon du Tourisme in België (Lichtenbusch - Eynatten, telefoon 087-51593) en bij het Kur- und Werbeamt der Stadt Aachen in Aken.
De nieuwe internationale voetspoorgids lijkt als twee druppels water op de bekende voetspoorkaarten van Staatsbosbeheer en is tot stand gekomen dank zij een zeer goede samenwerking tussen de Dienst Waters en Bossen in België, de Stadtsforstverwaltung in Aken en Staatsbosbeheer.
Om in wandelaarstermen te spreken: de gids, waarin niet alleen nieuwe routes, zoals die door België en Nederland (25 km), staan vermeld maar ook al lang bestaande wandelpaden (32 km ervan liggen in Duitsland) is een stap in de goede richting. Op de kaart staan nu alle wandelmogelijkheden ingetekend, die te vinden zijn in de Belgische Boswachterij Preus en Hauset, in het Stadsbos van Aken en in de Boswachterij Vaals. Wandelaars kunnen dus uit de voeten, maar ze dienen wèl de internationale spelregels in acht te nemen. Dank zij het Beneluxverdrag kan iedere Nederlander overal België binnenstappen, ook op plaatsen waar geen douanepost is. Wie echter al wandelende, het Stadsbos van Aken in zijn dagje-uit wil betrekken, moet wèl via één van de officiële doorgangen: het paspoort in de hand. Dat paspoort is overigens toch een onmisbaar document, dat ieder op zak moet hebben, omdat de douane overal patrouilleert, óók in het Nederlandse en Belgische gedeelte van het wandelgebied.
Een man die de heuvels en bossen rondom Vaals op zijn duimpje kent, is de heer W. Swenne, bosbouwkundig ambtenaar van Staatsbosbeheer. „De herfst", zegt hij, „is de ideale tijd voor wandeltochten in deze omgeving. Het is dan niet meer zo warm en overal zie je die prachtige herfstkleuren."
Hij kan u blindelings de mooiste plekjes aanwijzen, zoals bij het Drielandenpunt met uitzicht op België, Nederland en Duitsland)waar enkele honderden meters verderop, een gele en een rode wandelroute elkaar tegenkomen. Rechts ervan ligt het hoogste punt van Nederland: de Vaalserberg (322½ meter). Op de kruising van de twee wandelroutes staan banken, die de wel of niet vermoeide wandelaar een goed uitzicht bieden op het plaasje Vijlen, en de daarachter liggende Belgische provincie Limburg.
Andere punten aan de wandelroutes zien uit op (o.a.) de Botrange, Aken en op de Belgische Ardennen. Op de internationale voetspoorgids staan ze alle ingetekend, evenals een aantal verkeerswegen, schuilhutten, grenzen, bos- en cultuurgebieden, een ruiterpad in Duitsland en niet te vergeten het Drielandenpunt met zijn stalletjes, restaurants en uitzichttoren.

Nieuwe fietspaden

Ruim 450 duizend gulden hebben de 27 kilometer lange fietspaden gekost, die dit jaar zijn neergelegd in en om de Loonse en Drunense Duinen bij Loon op Zand, Drunen, Helvoirt en Udenhout. De nieuwe geasfalteerde paden, die verbinding hebben met een al bestaand traject van ongeveer zestien kilometer, leiden door een terrein van bossen en zandverstuivingen (3265 hectaren), dat terecht vermaard is om zijn natuurschoon.
Wie er met de fiets wat in wil ronddwalen (er zijn ook fietsen te huur bij het station in Tilburg) zal zeker houvast hebben aan een route van 35 kilometer, die voor u werd ontworpen door de streek- VVV Brabants Centrum.
Tilburg is het beginpunt. Daarna volgen Loon op Zand, dat te bereiken is via een fietspad langs de provinciale weg. Vervolgens, bij wegwijzer 3270, eerst honderd meter richting Udenhout en daarna, bij paddestoel 1956, richting Waalwijk.
De route gaat vervolgens langs een bungalowpark en voert dan door het bos van het oude landgoed Westloon, dat een onderdeel is geworden van het natuurreservaat Loonse en Drunense Duinen.
Het blijft rechtdoorrijden geblazen, ook bij een kruispunt waar een geasfalteerd fietspad (linksaf) in de richting voert van de tien minuten verderop gelegen „Efteling" in Kaatsheuvel (nog open tot en met de eerste zondag in oktober). Rechtdoor: tot de verharde weg overgaat in een zandpad, dat overigens maar vijfhonderd meter lang is en uitkomt bij paddestoel 3040. Hier rechtsaf, richting Roestelberg (heuvel) en daarna, bij Hotel Berg en Dal (paddestoel 3037), linksaf, vóór het hotel langs. Ongeveer vijftig meter verderop begint één van de nieuwe rijwielpaden, die dwars door heuvels en vooral bos loopt en daarbij onder meer het kampeercentrum „De Klinkaert" in Drunen aandoet.
Het pad (4½ km) helemaal uitrijden en tenslotte bij de driesprong (waar het rijwielpad uitmondt op een asfaltweg) rechtsaf slaan naar de buurtschap Giersbergen. Bij paddestoel 2104 rechtsaf richting Udenhout, dwars door de Loonse en Drunense Duinen.
Na twee kilometer komen „De Rustende Jager" en paddestoel 1797 in zicht. Hier rechtsaf over een nieuw fietspad langs de zuidkant van de duinen: een prachtig stuk natuur met rechts de vol bomen staande Schoorwal en links (iets verderop) het vrij toegankelijke natuurreservaat „Den Brand", een uitgestrekt gebied van moerassen, rietvelden en graslanden.
De staart van de route begint bij paddestoel 1950 (Hotel Bosch en Duin). Hier loopt een nieuw fietspad van een kilometer lang richting Loon op Zand. Het mondt bij paddestoel 1798 uit op een smalle asfaltweg, die op zijn beurt uitmondt in het eindpunt van de tocht: Loon op Zand.

Nieuwe autoroutes

Grenslandroutes, zoals ze officieel heten, komen in zwang. Al eerder opende de ANWB zijn eerste internationale traject (de Hamalandroute), dit jaar voegde de bond er, onder meer in samenwerking met de Duitse ADAC(twee autoroutes aan toe: de Maat Schwalmroute Netteroute (150 km) en de Gelre-Gulickroute (90 km).
De Maas Schwalm Netteroute loopt door de Maasvallei in Midden-Limburg, tussen Roermond en Venlo, en door het in 1966 geopende natuurpark Schwalm-Nette in West-Duitsland, even over de grens. Liefhebbers van natuur van oude burchten en oude stadjes zullen veel plezier aan deze tocht beleven. De plaatsen aan de route zijn: Roermond, Horn, Buggenum, Neer, Kessel-Eik, Kessel, Baarlo, Venlo (daarna grenspost), Herungen, Wankum, Grefath, Hinsbeck, Leuth, Lobberich, Boisheim, Brüggen Elmpt, Niederkrüchten, Lüttelforst, Wegberg, Tüschenbroich, Arsbeck, Wassenberg, de grenspost Rothenbach, Herkenbosch, Melick, St.Odiliënberg, Roermond.
De Gelre-Gulickroute, tussen Roermond en Sittard, is genoemd naar het zuidelijk deel van het vroegre hertogdom Gelre uit de elfde eeuw, waarvan Roermond de hoofdstad was, en naar het voormalige Duitse hertogdom Gulick met als belangrijkste plaats..... Sittard. De route doet onder meer bezienswaardigheden aan als de dertiende eeuwse ruine van Kasteel Montfort, de zeer mooie weg Koningsbosch-Schinveld (die door Nederland èn Duitsland loopt) en het klooster Watersley vlak bij Sittard.
De plaatsen aan de route: Sittard, Limbricht, Born, Papenhoven, Roosteren, Ohé, Stevensweert, Maasbracht, Echt, St. Joost, Monfort St. Odiliënberg, Vlodrop, Posterholt, Koningsbosch, Schinveld, Doenrade en Sittard.
Kaarten van de Gelre-Gulick- en de Maas Schwalm Netteroute zijn verkrijgbaar bij de kantoren van de ANWB. De trajecten worden, zoals gebruikelijk, aangegeven door de bekende zeskantige borden.

Met bloemen

De provincie Utrecht zegt het deze maand met bloemen. In Baarn zijn tot eind september ruim twintigduizend dahlia's (in 875 variëteiten) te zien op een tentoonstelling die is gehuisvest binnen en buiten de kassen van de fa. Bruidegom aan de Drakenburgerweg, tegenover de Diepenbrocklaan. De expositie kan gratis worden bezocht en is dagelijks (ook op zondagen) open van 9 tot 17.30 uur.
In Scherpenzeel wordt op zaterdag 16 september weer de „Floralia" gehouden. een jaarlijks terugkerend festijn, waarbij honderden planten, door kinderen gekweekt, te kijk worden gezet. Ditmaal zullen zevenhonderd planten een plaats krijgen in de grote Eierhal van Scherpenzeel, evenals een groot aantal bloeiende kamerplanten.

□

Tot slot een lijstje met toeristische evenementen in september:
Almelo: 16 en 17 september, Cultureel Centrum: dahliatentoonstelling.
Breda: 16 september: Havermarkt: kunst- en antiekmarkt.
Breukelen: 16 september: Vechtstreek-kastelentocht in oude rijtuigen annex midgetgolfwedstrijd. (Inlichtingen: tel. (03462) 1357.
Delft: t.m. 30 september, iedere zaterdag van 10-18 uur, Agathaplein: kunst- en antiekmarkt.
Den Bosch: 19 september, Markt, 10.30 u.: kindervolkszang (5000 deelnemers).
Doornenburg: 17 september: schuttersfeesten.
Eindhoven: 18 september: feestelijke herdenking bevrijding.
Gilze: 16 en 17 september, 14-17 uur. Zaal Den Heuvel: bloemenshow.
Goes: 16 september het Zeeuwse fruitcorso (17 september: bezichtiging praalwagens).
Grave: 16 en 17 september: dahliatentoonstelling.
Haarzuilens: 19 september: 10.30 uur expositie van door kinderen vervaardigde kermisattrakties in miniatuur: vanaf 14 uur volksspelen.
Heesch: 17 september: ruiterfeest.
Kerkwijk: 16 september, 13 uur: nationaal concours hippique.
Meppel: 19 september: jaarmarkt.
Schimmert: 16 t.m. 24 september: muziekfeest (behalve 18, 20 en 21 september).
Veenendaal: 18 september: lampegietersavond met kinderoptocht.
Venlo: 17 september: pony-bondsconcourt.
Weert: 16 september: bevrijdingsfeest.
Zundert: 17 september: jeugdcorso.

Bouw sporthal gaat beginnen

Opening vermoedelijk eind november

Na ruim twee jaar van voorbereiding en research is het nu zover, dat de bouw van de Zandvoortse sporthal kan beginnen.
Het terrein is dezer dagen verder bouwrijp gemaakt en de eerste bouwmaterialen zijn gearriveerd.
De fa. Pellikaan te Tilburg, welke de bouw uitvoert in opdracht van de Stichting Sporthal Zandvoort, hoopt volgende week te beginnen en het gebouw eind november gereed te hebben.
Het gehele complex wordt 50 meter lang en 35 meter breed. De sportvloer heeft een oppervlakte van 42 bij 28,50 meter, waarop zullen worden uitgezet: 2 tennisbanen, 2 basketbalvelden 3 volleybalvelden, 6 badmintonvelden, 1 zaalhandbalveld en 1 microkorfbalveld.
Ten behoeve van de scholen kan de hal door middel van een visuele scheidingswand worden verdeeld in twee ruime gymnastieklokalen.
Aan de oostzijde van de sporthal komen 4 ruime kleedgelegenheden, 2 douche- en wasruimten, een toestelberging en de verwarmingsinstallatie. Aan de voorzijde van de hal liggen de hoofdingang met garderobe, toiletten, etc., een restaurant van 14 bij 6 meter, keuken, berging en beheerderskamer.
De belangstelling van de Zandvoortse sportverenigingen en de diverse sporthonden is bijzonder groot en tot april 1968 is de hal reeds vrijwel volgeboekt.
Gezien het intensieve contact dat de laatste maanden tot stand is gekomen tussen ontwerper-aannemer Pellikaan, de Dienst Publieke Werken, welke het bouwtechnisch toezicht houdt, en het Stichtingsbestuur, mag verwacht worden, dat de gestelde streefdatum inderdaad kan worden gerealiseerd, zodat de Zandvoortse sportverenigingen nog ruim voor de helft van het seizoen 1967 - 1968 in de zolang begeerde sporthal terecht kunnen.

BURGERLIJKE STAND

8—15 september 1967

Geboren: Marja, d.v. R. A. Hendriks en W. Koper; Jan Willem, z.v. G. J. Pol en G. H. Koper.

Overleden: Jan Daniël Hoving, oud 88 jaar, geh. met H. J. Bloemendal; Cornelia Jacoba Verbeet, oud 80 jaar, geh. met A. F. Zürcher; Petrus Hendricus de Vos, oud 65 jaar, geh. met M. E. Blom.

Ondertrouwd: Antonius van Houten en Ilse Ulrike Klaus; Adriaan Jan Kemp en Dina Catharina Verhoeven.

Gehuwd: Willem Keur en Klaasje Hoekstra; Herman Sieds Lemmers en Marie Hetty Maks; Jean Egbertus Boortman en Gerda Böning; Bálint György de Domahidy de Domahida en Marie Danielle Daumont.

VOORWALT FOTO OPENT

ZATERDAG A.S. 16 SEPTEMBER

haar fotospeciaalzaak in Zandvoort.

Als OPENINGSAANBIEDING:

MINOLTA RAPID volautom. camera in tas ..... ƒ 139,50

LIESEGANG, volautom. kleinb. proj. met halogeenlamp ƒ 199,—

BURGEMEESTER VAN FENEMAPLEIN HOEK PASSAGE

Mensen en zaken

Johan de onsterfelijke.

Gisteravond heeft men twee maal in verschillende programma's maar kort na elkaar, de heer Johan Cruyff op de televisie kunnen zien. De eerste keer in een interview, dat de super sportverslaggever Dick van Bommel met hem had en de tweede keer in weer een ander interview met een andere mijnheer van een andere omroep.

Iedereen zou er vrede mee kunnen hebben wanneer Johan Cruyff zich eens liet zien aan het hem aanbiddende volk. De image van de sporthelden heeft nu eenmaal een apart soort publiciteit en propaganda. We zagen al eerder achtereenvolgens schaatsers, wielrenners, biljarters en schakers. En dat waren lieden, die de een of andere graad of een Europees, c.q. wereldkampioenschap hadden behaald.

Johan Cruyff, een jongen van om en nabij twintig jaren, krijgt echter een geëxalteerde verering op grond van het feit dat hij stomweg goed voetbalt en doelpunten maakt. Tijdens een trainingspartijtje onder het nors toeziend oog van Rinus Michels, haalt men hem uit z'n bezigheden en vraagt men hem hoe hij zich zal houden tegen z'n directe tegenstander in de wedstrijd van woensdag a.s. tegen Real Madrid. De jongen geeft ten antwoord dat die tegenstander weliswaar een gemene kerel is, die grof en vuil speelt, maar dat hij het waarschijnlijk wel zal klaarspelen. Er wordt nog wat getheoretiseerd over diverse mogelijkheden, maar verder blijft het bij voetbal. Het wordt ons gelukkig nog bespaard dat men Johan vraagt naar z'n mening over het huwelijk, over de oorlog in Vietnam en hoe hij denkt over de homofilie. Goed, Johan gaat weer voetballen en de heer van Bommel, zichtbaar tevreden dat hij met de jongen heeft mogen praten, rondt het gesprek in z'n eentje af. Het tweede interview is bedenkelijker. Hier heeft men Johan Cruyff naar de studio genodigd en de dienstdoende reporter leidt het programmaonderdeel eerbiedig in: „Dames en heren, naast mij zit Johan Cruyff ....."enz. enz. (Hij had eigenlijk moeten zeggen: „Dames en heren, naast mij is gezeten Johan Cruyff de Grote.....") Zichtbaar onder de indruk wendt de man zich tot Johan, wiens hoofd inmiddels op het scherm is verschenen: „Johan Cruyff dat doelpunt....." Hij bedoelt het doelpunt dat Johan scoorde in de wedstrijd van het Nederlands elftal tegen Oost - Duitsland. Ze laten een paar foto's zien, waarin Johan de voorbereidende voet legt aan z'n doelpunt en het schijnt er om te gaan een tegenstander in het doelgebied op het verkeerde been te zetten.

En nu komt het. De hele fotoserie is op aanvraag gratis verkrijgbaar bij de desbetreffende omroepvereniging.....

Als Johan uit het beeld is verdwenen, zalft de verslaggever nog wat na over de kwaliteiten van de Ajaxman.

En het programma wordt beëindigd met de eerste strofen van de galmende tophit: „Cruyffie, Cruyffie.....neem de bal op je kuifie!" Er zijn nog altijd mensen die de mening zijn toegedaan dat de nederlanders nuchtere mensen zijn, die niet van persoonsverheerlijking houden.

MOMUS

ZEEPOST

Met de volgende schepen kan zeepost worden verzonden. De data, waarop de correspondentie uiterlijk ter post moet zijn bezorgd, staan achter de naam van het schip vermeld.

Argentinië: ms „Alhena" 20 sept.
Australië: ms „Wissekerk" 22 sept.
Brazilië: ms „Alhena" 20 sept.
Canada: ms „Medicine Hat" 20 sept
ms „Ørnefjell" 22 sept.
Chili: ms „Ganymedes" 19 sept.
Indonesië: ms „Essen" 20 sept.
Kenya: ms „Victoria" 22 sept.
Oeganda: ms „Victoria" 22 sept.
Tanzanië: ms „Maurice M'Polo" 17 sept.
Ned. Antillen: ms „Mercurius" 19 sep.
Nieuw-Zeeland: ms „Huntingdon" 18 sept.
Suriname: ms „Chiron" 19 sept.
Verenigde Staten
van Amerika: ms „Atlantic Song" 20 sept.
ss „American Ranger" 22 sept.
Z.-Afrika (Rep.) m.i.v. Z.-W.-Afrika:
ms „Serooskerk„ 20 sept.

Inlichtingen betreffende de verzendingsdata van de postpakketten geven de postkantoren.

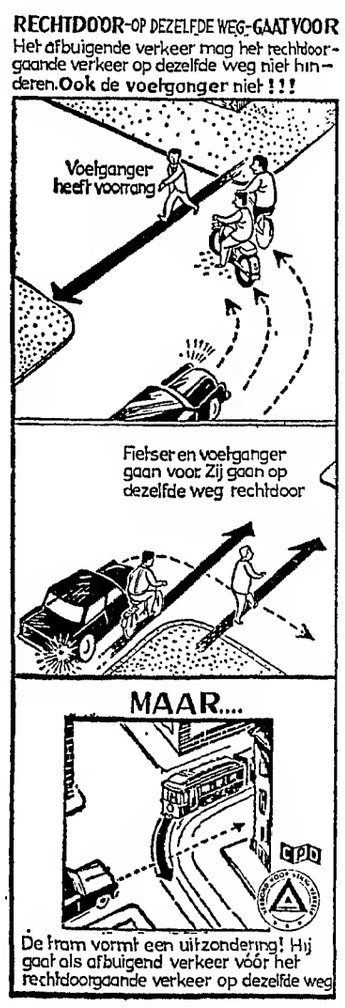

Sport en spel

Zandvoortse Hockeyclub „Z.H.C."

Uitslagen zondag 10 september:

Dames Zandvoort 1—Amersfoort 1	4—1
Dames Zandvoort 2—BDHC 6	4—2
Heren Zandvoort 1—HDS 1	2—4
Alliance 3—Heren Zandvoort 2	2—1
Pinoké (vet).—Zandvoort (vet.)	3—2

Programma zaterdag 16 september:

Meisjes:

Amsterdam 1b—Zandvoort 1a	15.30 u.
Amsterdam 1b—Strawberries 1b	15 u.
Zandvoort 2a—BDHC 2e	14 u.

Jongens:

Randwijck 1a—Zandvoort 1a	15.15 u.

Programma zondag 17 september:

Dames:

Kampong 1—Zandvoort 1	12.30 u.
Ever Swift 2—Zandvoürt 2	14 u.
Reigers 1—Zandvoort 3	14.15 u.
Zandvoort 4—Rood Wit 5	14 u.

Heren:

Tempo '34—Zandvoort 1	14.30 u.
Zandvoort 2—Gooische 3	14 u.
Amsterdam X—Zandvoort 3	12.30 u.
Zandvoort 4—Saxenburgers 3	12 u.
Zandv. (vet.)—Saxenburgers (vet.)	12 u.

R.K.S.V. „The Zandvoort Boys"

Uitslagen zaterdag 9 september:

TZB adsp. a—Terrasvogels	afgel.

Uitslagen zondag 10 september:

Hillegom 3—TZB 2	5—3
BSM 2—TZB 3	5—0
Spaarnestad 4—TZB 4	2—10
TZB jun. a—Concordia c	4—6
TZB jun. b—DSOV b	uitg.

Programma zaterdag 16 september:

97 HFC adsp. d—TZB a	15.15 u.
132 O. Gezellen adsp. g—TZB b	15.15 u.
220 Sp.vogels pupillen a—TZB a	10 u.

Programma zondag 17 september:

16 TZB—Spaarnevogels	14.30 u.
50 TZB 2—ADO '20 4	12 u.
56 TZB 3—ETO 3	12 u.
108 Zandv.m. 8—TZB 4	12.30 u.
110 Renova 5—TZB 5	12.30 u.

□

Samenstelling TZB 1:

In de voor a.s. zondag vastgestelde ontmoeting met Spaarnevogels treedt TZB 1 in de navolgende samenstelling in het veld: Th. Laarman, J. v.d. Eykhof, A. Vossen, W. Kruyff, W. Akersloot, B. Laarman, H. Castien, C. Heiligers, C. Mettes, J. van der Meij, D. Vader. Reserves zijn: W. Bosman, J. Wart.

□

Stand in de 2e klasse H.V.B.:

Nieuw Vennep	2	2	0	0	4	11—0
Spaarnevogels	2	2	0	0	4	11—6
TZB	1	1	0	0	2	3—1
BSM	2	1	0	1	2	4—3
Vogelenzang	2	1	0	1	2	6—5
Spaarndam	2	1	0	1	2	1—3
Vl. Vogels	2	1	0	1	2	5—7
D.I.O.S.	2	1	0	1	2	3—6
Heemstede	1	0	0	1	0	0—7
S.H.S.	2	0	0	2	0	4—7
S.V.Y.	2	0	0	2	0	2—5

Gymnastiekvereniging „O.S.S."

In haar vergadering van de afgelopen week behandelde de technische commissie het programma van de komende maanden. Voorgesteld werd de jaarlijkse onderlinge wedstrijden, zowel voor de jeugd als voor de ouderen, te houden in de week van 10 tot 17 december. De vaardigheidsproeven zullen worden afgenomen in het begin van 1968.

Ter gelegenheid van het eeuwfeest van het K.N.G.V. zullen op 23 mei 1968 door het gehele land regionale turnfeesten georganiseerd worden. Voor O.S.S. zullen deze worden gehouden in de sporthal te Wormer.

□

Afdeling volleybal

Maandag 18 september a.s. start de competitie in de Kennemer Sporthal te Haarlem. Voor O.S.S. zijn vastgeseld:

Dames: OSS 1—De Blinkert	20.15 u.
Heren: Gios—OSS 1	20.15 u.

Op de traning van hedenavond in de Wim Gertenbachschool zullen de definitieve teams worden samengesteld. De O.S.S.-jeugd is ingedeeld met de ploegen van Alliance, DSS, OVRA en Major.

Z.S.V. „Zandvoortmeeuwen"

Programma zaterdag 16 september:

IJmuiden—Zandvoortm.	15.30 u.
6 IJmuiden 4—Zandvoortm. 2	15.15 u.
25 Zandvoortm. 3—SMS 3	16 u.
44 SIZO 10—Zandvoortm. 4	10 u.

Adspiranten:

57 Zandvoortm. a—HFC a	14.30 u.
84 Zandvoortm. b—Bloemendaal a	16 u.
89 DSK a—Zandvoortm. c	14 u.
98 RCH d—Zandvoortm. d	14.30 u.
100 Zandvoortm. e—HFC e	14.30 u.
112 Zandvoortm. f—HFC f	14.30 u.
133 Zandvoortm. h—Haarlem h	16 u.
140 RCH f—Zandvoortm. i	14.30 u.

Pupillen:

202 RCH a—Zandvoortm. a	10 u.
218 HBC b—Zandvoortm. b	10 u.
222 HBC d—Zandvoortm. c	10 u.
230 HBC e—Zandvoortm. d	10 u.
236 HBC g—Zandvoortm. e	10 u.

Programma zondag 17 september:

Zandvoortm.—WSV '30	14.30 u.
Volendam 4—Zandvoortm. 2	12 u.
11 Concordia 2—Zandvoortm. 3	12 u.
26 Zandvoortm. 4—VVH 2	9.45 u.
36 Waterloo 2—Zandvoortm. 5	9.45 u.
54 Zandvoortm. 6—Hillegom 3	9.45 u.
108 Zandvoortm. 8—TZB 4	12.30 u.
112 Zandvoortm. 9—RCH 9	9.45 u.
126 Zandvoortm. 10—EDO 10	12.30 u.

Junioren:

149 Stormvogels a—Zandv.m. a	14.30 u.
158 HBC b—Zandvoortm. b	14.30 u.
176 Haarlem d—Zandvoortm. d	9.30 u.

□

Afdeling handbal

Programma zondag 17 september:

Heren: Zandv.m. 2—IJmond 4	12.30 u.
Full Speed—Zandvoortm. 1	11.15 u.
Dames: HBC—Zandvoortm.	14 u.
Dames-jun.: Odin 1—Zandv.m.	14 u.
Jongens adsp.: Zvm. 1—Zandvm. 2	12 u.
Meisjes adsp.: IJmond 1—Zandv.m. 1	12 u.
IJmond 2—Zandv.m. 2	11 u.
Zandvoortm. 3—Odin 2	13 u.
Rap. 2—Zandv.m. 4	11 u.

STERRIT-EVENEMENTEN OP FRIEDHOFFPLEIN

De door de gemeentepolitie georganiseerde evenementen tijdens het vierdaags verblijf in de badplaats van de deelnemers aan de internationale politie - sterrit (18 t.e.m. 21 sept) concentreren zich niet rond het Raadhuisplein, zoals eerder werd bericht, maar worden gehouden op het ir. Friedhoffpleln.

GOED ZVM-MAPJE

„Komt u ook eens kennis maken?" is de titel van een aantrekkelijk uitgevoerd mapje waarmee de Zandvoortse Sportvereniging „Zandvoortmeeuwen" momenteel onder de ingezetenen van de badplaats een ledenwerf-aktie voert. Naast een oproep om lid van de vereniging te worden, waarin voetbal en handbal wordt beoefend, treft men in het mapje twee toegangskaarten aan die recht geven op een gratis zit op de overdekte tribune bij één van de wedstrijden die het eerste elftal van Zandvoortmeeuwen de komende weken op eigen terrein zal spelen. Verder zijn er twee bonnetjes in het mapje die in de kantine van de vereniging kunnen worden ingeruild tegen een kopje koffie. Ulteraard ontbreekt in het mapje het aanmeldingsformulier voor 't lidmaatschap van „Zandvoortmeeuwen" en het ‚totobriefje' niet. Wie weet levert de huis-aan-huis-aktie ZVM een groot aantal nieuwe leden op. Het mapje zelf is in ieder geval een schot in de roos.

Belangrijke

TELEFOONNUMMERS EN ADRESSEN

3043, 3044, 3045 *Politie*
4444 *Politie* (alleen noodgevallen)
2000 *Brandmelding*
4841 *Gemeente-secretarie*
2262 *Informatiebureau Vreemdelingenverkeer*, kiosk Raadhuisplein
4389 *VAMOR-Rijschool „De Branding", Van Lennepweg 75rood*
(023) 42212 *Garage Flinterman*, Zandvoortselaan 365, Bentveld, SAAB-service-dealer
2071 *Horlogebedrijf C. Waaning*, Kostverlorenstraat 68
2231 *Boekhandel v/h Esvé*, Gr. Krocht 17
2424 *Autobedrijven „Rinko"*, Oranjestraat en Stationsplein
2525 *W. Schouten*, centrale verwarming, oliehaarden, gasforn., wasautomaten
2912 *Hotel-Restaurant „Sonnehoeck"*, Dr. Smitstraat 5.
(023) 65185 *Singer naaimachines*, vert. H. Houssart, rep. en demonstr. Rijksstr.w. 122, Haarlem
(023) 87487 *Singer naaimachines*, vert. P. Houssart, rep. en demonstr., Edinburghstraat 5, Haarlem.
(020) 233872 *Diamond Shop, fa. Barber & Zn*, Keizersgracht 740, Amsterdam
2176 *N.H. verg. „Het Groene Kruis*, secr. P. W. Wels.
2382 *Zuster E. Reitsma*
2135 *Gertenbachs Drukkerij, Zandvoortse Courant*, Achterweg 1

Zondvoorts Bodboek

Beste mensen, het is zo ver. U zult moeten toegeven dat er momenteel geen sprake meer is van een strandleven, hoewel de septembermaand soms voor een welkome verrassing kan zorgen. Dat zit er deze keer niet in. Het weer is aan 't minderen en ik heb niet de indruk dat het op zeer korte termijn belangrijk verbetert en zomerweer wordt!

U weet dat ik dit elk jaar een vervelend moment vind, want je raakt op den duur vertrouwd met dit werk. Ik bedoel mijn strandwerk en er over schrijven in de krant. Ik kan deze twee functies niet meer los van elkaar denken. En als ik u vertel dat ik in het begin, dat is geloof ik nu zo'n vijftien jaar geleden, altijd de zenuwen had als er een stukje in de krant moest verschijnen, dan is er veel veranderd! Ik wil niet zeggen dat ik nou een bolleboos ben in 't schrijven, maar ik doe het wat graag en met veel minder spanning dan vroeger.

Ik neem nu dus weer afscheid van u, beste mensen en ik wil u wel zeggen dat 't me weer aangrijpt. Jans kan er helemaal niet tegen. En dat is natuurlijk ergens wel begrijpelijk, want zij is net zo gehecht aan het strand en de zomer als ik. Ik weet zeker dat ze de eerste dagen haar draai niet kan krijgen thuis en dat ze zeker niet loopt te zingen voorlopig! Als j e ongeveer vier maanden dag in dag uit aan zee vertoeft en oude en nieuwe kennissen ziet komen en gaan, de mensen gaande weg bruin ziet worden en de kindertjes blakend van gezondheid voor je ziet springen en dartelen, dan kan je daar zo maar niet zonder meer afscheid van nemen. Dat doet je wat. De een heeft er meer last van dan de ander misschien, maar ik heb toch ook wel „klanten" gesproken die dit zeker ook zo voelen. Jans héèft 't niet meer! En dat vind ik altijd een beetje zielig voor haar. 't Is net of ik in september een moeder bij d'r kinderen weg haal. Maar als ze 't na een poosje weer verwerkt heeft, is ze toch weer het zonnetje in huis!

Als ik nu een recensie van de afgelopen zomer zou moeten geven — ik zal er me niet aan bezondigen, want de weerdeskundigen hebben dit al in alle toonaarden gedaan — maar als ik 't zou moeten doen, dan wil ik zeggen dat wat mij aangaat, de zomer 1967 rustig bij het lijstje van beste na-oorlogse zomers kan gezet worden. Vroeger waren er wel eens mensen die me in alle ernst vroegen of ik goed verdiend had. En ze wilden, naar ik meen, ook er bij weten hoeveel! Ik heb het antwoord altijd weten te omzeilen op een beleefde manier. Meestal antwoordde ik dat ik m'n boekhouder nog niet geraadpleegd had, maar dat ik ze schriftelijk van repliek zou dienen! In de meeste gevallen kon ik daar mee volstaan.

Het seizoen heeft ons geen windeieren gelegd. Dat mag ik wel verklappen en eigenlijk onthul ik daarmee geen geheim, want dat wist u al lang! Maar 't gaat helemaal niet alleen om mij of alleen om de strandpachters. Ik geloof dat er geen middenstander is in Zandvoort, die met de hand op z'n hart zou kunnen zeggen dat het seizoen 1967 voor hem een flop is geweest. Ach, er zijn natuurlijk altijd lui die klagen omdat ze niet beter kunnen! Er zijn er die nooit tevreden zijn.

Wat me deze zomer opgevallen is, zijn de weinige grote strubbelingen tussen politie en hinderlijke jongelui. Vorig jaar kwamen ze nogal eens in het nieuws en iedereen dacht dat het deze zomer wel „raak" zou worden. Maar ik breng van deze plaats hulde aan onze politie, die gezorgd heeft voor een „rustige handhaving van het gezag", als u begrijpt wat ik bedoel! Ze moesten bij toerbeurt maar eens wat Amsterdamse politiemensen detacheren in Zandvoort, dan kunnen ze hier de kunst afkijken!

En als ik toch hulde aan 't brengen ben, dan ook aan de wakkere knapen en meisjes van de Zandvoortse Reddingsbrigade! Kijk, zó kan het toch ook met de jeugd, is 't niet? Wat deze mensen in zo'n zomer als deze hebben gepresteerd, verdient de grootste bewondering.

Minder plezierig vind ik dat deze zomer

de dood gewaande pierplannen weer opdoken, ofschoon ik nog niet zie dat het wandelhoofd in het seizoen 1968 een voldongen feit zal zijn. Misschien worden de plannen weer verkleind totdat er een piertje overblijft waar helemaal geen brood in zit om te bouwen! Want achteraf, nu het seizoen 1967 voorbij is, kan je dan zeggen dat we dat ding gemist hebben en dat het jammer is dat we nog steeds geen pier hadden? Enfin, voorlopig geeft het wandelhoofd mij geen kopzorgen!

Veel groter is de kans dat we het volgend jaar dus een dolfinarium en een kinderboerderij-annex ponymanege hebben. En dat zijn nou eens leuke dingen. Als er nou nog eens een plannen-genie opstond, die een goede bestemming voor het circuit had. Misschien een pret-park of zoiets! Lekker ver van de bebouwde kom vanwege de geluidshinder! Indertijd mocht die meneer van de kabelloods daar geen recreatiecentrum maken omdat dit hinderlijk zou zijn voor de rust in het naastbijgelegen caravaneamp. Maar zonder blikken of blozen zouden ze daar wel de pier met z'n aanvoerdrukte en alle andere rompslomp stichten. Maar het circuit is een fijn terrein om er eens wat anders te gaan doen dan het levensgevaarlijke gejakker met auto's en motoren. Dan zeggen de gemeentebestuurders tot in den treure dat die racebaan reklame maakt voor Zandvoort. En als ze het dikwijls genoeg zeggen, blijft er altijd wel iets van hangen. Maar het is helemaal niet waar! De enige reklamemakers voor Zandvoort zijn de zee het strand. Daar komt toch geen mens onderuit? En nou ga ik maar weer eens iets zeggen wat ik ook al vele malen gezegd heb. Laat Touring Zandvoort gewoon weer V.V.V. gaan heten en zich uitsluitend bekommeren om de dingen die regelrecht Zandvoorts zijn. De toeristen komen niet naar Zandvoort voor 't circuit. Of dacht u van wel? Ik wil me heus niet met de gemeentepolitiek bemoeien ,— ik red me toch wel aan het strand! — maar steeds de nadruk leggen op het circuit en de auto- en motorsport, is in wezen lijnrecht in tegenstelling tot de werkelijke belangen van de *badplaats*.

Als men zich nog eens met het strandleven bemoeit, dan is het alleen om de verhoging van de strandpachtsommen! Nogmaals: ik klaag niet, ik bedoel maar.

Ziezo, beste mensen, dat heb ik dan weer gezegd. Wij, Jans en ik, trekken ons terug. We blijven nog even aan het strand, maar in onze krant zult u daar niets meer over lezen. Hoe het allemaal het volgend jaar loopt, weet ik op geen stukken na te vertellen. In ieder geval gaan wij ons in de komende winter concentreren op de vraag hoe wij het onze klanten nóg meer naar de zin kunnen maken in de zomer 1968!

Tot ziens! STOELEMAN.

OFFICIELE MEDEDELINGEN GEMEENTE ZANDVOORT

De heer A. Kerkman wethouder van financiën, onderwijs en personeelszaken, zal wegens vacantie op de vrijdagen 15 en 22 september geen spreekuur houden.

□

De heer J. R. Oostenrijk, wethouder van publieke werken en grondbedrijf, is verhinderd maandag 18 september spreekuur te houden.

□

De burgemeester van Zandvoort is verhinderd woensdag 20 september spreekuur te houden.

FAMILIEBERICHTEN

Op 18 september hopen onze ouders en grootouders

H. F. van der Meij
A. van der Meij-Roemer

hun 50-jarig huwelijksfeest te vieren.

Namens hun kinderen, kleinkinderen en achterkleinkinderen

Zandvoort, september 1967
Brederodestraat 9

Receptie van 3 tot 5 uur in Café-restaurant Lido, Boul. de Favauge 8.

Enige en algemene kennisgeving.

Plotseling is van ons heengegaan mijn lieve zorgzame vrouw, onze lieve schoondochter, zuster, behuwdzuster en tante

Wijtske Loos

echtgenote van J. C. v.d. Berge

Uit aller naam,
J. C. v.d. Berge

De crematie heeft in alle stilte plaats gehad op 12 september 1967.
Zandvoort, 8 september 1967
Prinsesseweg 23

Liever geen bezoek

Heden is nog vrij onverwacht van ons heengegaan onze geliefde zorgzame vader, behuwd-, groot- en overgrootvader

Maarten Weber

weduwnaar van Trijntje Drommel, in de ouderdom van 85 jaar.

Uit aller naam,
J. Weber

Zandvoort, 14 september 1967
Koningstraat 26

De teraardebestelling zal plaats hebben maandag 18 sept. a.s. te 2 uur n.m. op de algemene begraafplaats te Zandvoort.

DANKBETUIGING

De vele bewijzen van deelneming, die wij mochten ontvangen, bij het overlijden van onze lieve zoon, broer, zwager en oom

AALDERT KERKMAN,

geven ons bijzondere steun.
Voor dit medeleven, persoonlijk, schriftelijk of in de vorm van bloemen, tot uitdrukking gebracht, zeggen wij u hartelijk dank.

Uit aller naam,
Familie Jb. Kerkman

Zandvoort, september 1967

Zr. Molenaar-de Wilde

SPREEKUUR
voortaan uitsluitend
maandag, woensdag en vrijdag
van 2—3 uur (geen telefoon)

HAARLEMMERSTR. 88a

SPECIALE AANBIEDING

Polyethermatras

Doorgestikt bovenblad, geborduurde borders

15 cm DIK

MET VOLLEDIGE GARANTIE

80 x 190, tijdelijk **74,00**
90 x 190, tijdelijk **82,50**

BEDDENSPECIAALZAAK

KEMPER

HALTESTRAAT 21, telefoon 2119

Visitekaartjes

Gertenbachs Drukkerij

antraciet?

goeie morgen - lekker warm

Federatieve Kring Noordholland

DOKTERS-, WIJKZUSTERS- EN APOTHEEKDIENST

DOKTOREN:

Inlichtingen over de zondagsdienst worden verstrekt via het telefoonnummer van de huisarts.

R. Drenth, Hogeweg 43, telefoon 3355.
J. G. Anderson, Kostverlorenstraat 4, telefoon 2058.
P. Fllerlnga, Brederodestraat 1, tel. 2181
G. J. J. Mol, Emmaweg 2, telefoon 5091
J. F. Zwerver, Julianaweg 1a, tel. 2499

WIJKZUSTER:

Zondag 17 september
Zr. S. Molenaar-de Wilde, Haarlemmerstraat 88a.

APOTHEEK:
16—22 september
avond-, nacht- en zondagsdienst
Zandvoortse Apotheek, Haltestraat 8, telefoon 3185.

DIERENARTSEN Haarlem en omstreken
Bij afwezigheid raadplege men (uitsluitend telefonisch) fa. Mathot, telefoon (023) 11990.

PREDIKBEURTEN

HERVORMDE KERK, Kerkplein

Zondag 17 september
10.30 uur: ds. G. W. IJzerman, pred. te Haarlem.
Wijkgebouw Noord:
10.30 uur: ds. C. de Ru.
Jeugdkapel in het Jeugdhuis.
10.30 uur: de heer J. de Smalen.

NED. PROTESTANTENBOND
Brugstraat 15
Zondag 17 september
10.30 uur: dr. A. J. van Biemen (n.h.), Bentveld.

GEREFORMEERDE KERK
Julianaweg 15

Zondag 17 september
10 uur: ds. K. Smit, Heemstede. Medewerking van het Zandv. Chr. Kinderkoor
19 uur: ds. K. Smit
Het Huis in de Duinen:
19.30 uur: Br. A. N. Dekkers.
(Alleen voor bewoners).

PAROCHIE H. AGATHA, Grote Krocht

Zaterdag te 19.30 uur.
Zondag: 9.30 (hoogmis), 11.30 en 19.30.
Noord, Linnaeusstraat:
Zondag 8.30 en 11 uur.

NED. CHR. GEMEENSCHAPSBOND
Nog geen bijeenkomst.

NIEUW APOSTOLISCHE KERK
Wilhelmina Kleuterschool, Lijsterstraat 3
Zondag 9.30 uur; donderdag 20 uur.

JEHOVA'S GETUIGEN
Willem Draijerstraat 5

Zondag 9.30 uur. dagtekstbespreking.
Maandag 20 u.: gezamenlijke bijbelstudie
Zaterdag 9 uur: dagtekstbespreking.

HUMANISTISCH VERBOND
Vrijdag 15 september, 22.25 uur, Hilversum 1: Kort commentaar.
Maandag 18 september, 19.40 uur, Hilversum 1: I. v.d. Willik: „Is dat nu werkelijk nodig?"

BELANGRIJKE MEDEDELING GEMEENTE BEDRIJVEN ZANDVOORT

In verband met een veilige aardgasvoorziening maken wij u erop attent, dat werkzaamheden aan gasinstallaties, zoals het aansluiten van gashaarden, geisers, enz., uitsluitend mogen worden uitgevoerd door de PLAATSELIJK OF LANDELIJK ERKENDE GASFITTERS.

Het gebruik van haarden, geisers, enz. op andere wijze aangesloten dan bovengenoemd, IS VERBODEN.

Teneinde zich te overtuigen of een gasfitter bevoegd is, dient u te vragen naar het door ons bedrijf of door de Vereniging van Exploitanten van Gasbedrijven (V.E.G.) afgegeven ERKENNINGSBEWIJS ALS GASFITTER.

De direktie.

Zandvoortse Middenstands Centrale

Toestemming is verleend om de winkelsluiting (tot 10 uur) te verlengen tot en met 20 september.

De seizoenverlichting zal ter gelegenheid van het Int. Politiecongres worden ontstoken.

VOOR KLASSIEKE EN MOD. VERLICHTING

FA. Schuilenburg
GROTE KROCHT 5
TEL.: 2974 • ZANDVOORT

Wij ontvingen nu reeds een geheel nieuwe zending van de Jaarbeurs.
Komt U vrijblijvend eens even bij ons kijken?

Voor al uw SCHILDER- en BEHANGWERK is dit uw adres: P. G. JAGER, Damstraat 25, Haarlem.
Telefoon (023) 15079.

ELEKTRISCHE DEKENS voor halve prijs en tot 15 sept. 10% extra korting, 2 jaar fabrieksgarantie.
1 pers. *f* 54,_ of 3 x *f* 18,-.
2 pers. *f* 63,- of 3 x *f* 21,- inclusief 10% korting.
Schrijf aan MAJOKO, Jan Gijzenkade 236-1, Haarlem, postbus 822, Haarlem of bel (023) 62406 en u ontvangt onze deken vijf dagen gratis op proef.

Reisbureau Kerkman

Donderdag 28 September a.s.
naar de
SNIP EN SNAP-REVUE
in Theater Carré te Amsterdam.
Bestelt tijdig uw kaarten!
GROTE KROCHT 18 - Telefoon 2600

HOTEL - CAFÉ - RESTAURANT

Delicia

W. Schoo - Tel. 2270 - Kerkstraat 16

GAAT U TROUWEN?
Geef uw trouwfeest in „DELICIA"!

Vraag het uw vele voorgangers.
1e klas verzorgde diners tegen billijke prijzen. Feestavonden waarbij sfeer en gezelligheid overheersen.

En dan als extra attractie dit jaar!

Wanneer U bij ons trouwt heeft U beide kans één van de prachtige zomerreizen naar het buitenland te winnen voor een totaalwaarde van *f* 800,—.

wij kennen al uw vragen (en alle antwoorden daarop....)

Al die problemen zijn in de meeste gevallen helemaal geen probleem, omdat wij door onze ervaring bijna altijd direct wel weten welk antwoord bij welke vraag hoort. Profiteer dus van onze ervaring en vraag maar: financieringsproblemen? Wij kennen de oplossingen... Hoe en wat in welke ruimte? Wij geven u 't antwoord en zonodig een (gratis) bouwtekening. Vragen over de befaamde Rose-keuken? 150 opbouw-elementen geven even zovele antwoorden. Montage? Doen we zelf en is derhalve helemaal geen probleem. Ons bedrijf is uit de bouw voortgekomen en slechts één van onze aktiviteiten op bouw- en installatiegebied. Kortom: heeft u vragen? Het keuken informatie.centrum is geopend van 9-12 uur en van 1.30-5.30 uur, ook des zaterdags. ● geen parkeerprobleem.

keukeninstallatiebedrijf "zandvoort"

informatiecentrum voor moderne keukens naar maat
Paradijsweg 11a, Zandvoort, tel. 2507-2361

ROSE KEUKEN

Autoverhuur D. F. Pieters
Steeds de nieuwste wagens alle van 1966 en 1967.
f 4,- per dag
Opels Kapitän - Rekord Kadett - Volkswagens - Daf en Chevrolet Impala's
Haarl.str. 2, tel. 4200 en 3652

HULP in de huish. gevr., 1 dag per week. Mevr. Wels Dr. Gerkestr. 78, tel. 2176.

ZIT - SLAAPK. TE HUUR voor meisje. *f* 15,— p.w. Telefoon 5110.

Te koop: AMI 6, i.g.st., nov. '64, *f* 1500,—. Haarlemmerstraat 7, telef. 2217.

Heeft u nog een hoekje of kast over. Wij maken er een DOUCHECEL van. Vraag gratis prijsopgave. Telef. 5110.

A.s. echtpaar zoekt GEM. ETAGE. Dr. Gerkestr. 51zw Telefoon 4891.

Gevr. NETTE WERKSTER Zeestraat 36, telef. 3125.

Te koop: BANKSTEL, z.g. a.n. *f* 350,—. Haarlemmerstraat 7, Telef. 2217

GARAGE
te koop aangeboden (stalling voor minst. 4 auto's). Inl. Mak. S. Attema & Zn. Hogeweg 64-66, telef. 2715

Te koop: blauwe WANDELWAGEN, Mutsaert, *f* 65,—. Celsiusstraat 231, Na 7 uur.

Wegens overcompl.: WIT EMAILLE KEUKENFORNUIS (kolen) Etna, i.pr.st. Celsiusstraat 51, tel. 2721

WISKUNDE. Bijles gevr. voor leerlinge 6e klas gymnasium Alpha. Telef. 3649, Zandvoort.

WERKSTER GEVRAAGD *f* 3,— per uur, t.n.o.e.t.k. Boul. Paulus Loot 73, Telefoon 3929.

Wie heeft mijn PORTEMONNEE met tandbeugel gevonden? Teg. bel. ter. te bezorgen: Marisstraat 42, telef. 2667.

Door echtpaar ter overn. gevraagd: WINKEL of kl. BEDRIJF. Contanten en papieren aanw. Telef. 3694 of br. ond. nr. 7104 bur. Zandv. Courant.

Italiaanse conversatielessen
Cartesam. Haarlemmerstr.7 Telefoon 2217.

Te koop: INBOEDEL. Haarlem-Noord. Tel. (023) 55451.

Te koop: ELECTR. NAAIMACHINE „Kritehner" in zeer goede st. Te koop gevraagd: JONGENSFIETS, (12 jaar). Telefoon 4618.

VERLOREN:
PARELSNOER
Teg. bel. ter. te bez. Van Keulen, v. Lennepweg 21.

Te koop: aang. AARDGAS RADIATOR met pijp en ELECTR. VENTILATORKACHEL. *f* 30,- p.st. Telefoon 2844.

Werkster gevraagd
v. schoonhouden van klein kantoor. „Sunclass Bungalows", Bouwes Palace 5a-5/6, Zandvoort.

GYMNASION
JULES KAMMEIJER
Rhytmische gymnastiek v. dames. Moderne, fitmakende gymn. v. heren. Tevens volmaakte skivoorbereiding Heilgymnastiek en Massage Adr. Pauwl. 29 Heemstede. Telef. 86115.

Te koop gevraagd:
Huizen voor zelfbewoning met vrije vestiging te Zandvoort en omgeving. In verschillende prijsklassen.
JAN KROËSE
Makelaar-Taxateur
Brederodestraat 116
Zandvoort, tel. (02507) 3244

Schildersbedrijf
H. C. v. Gog
en v/h R. WOLTHUIS
Ook **uw schilder**
A. J. v.d. Moolenstraat 38
Telefoon 4969

Te koop: OLIEHAARD in pr.st., evt. m. vat en inh., *f* 100,-. Oranjestraat 15zw., telefoon 2786.

Gevr.: GARAGE voor de wintermaanden. Br. 7103 bur. Zandv. Courant.

Jong aanstaand echtp. zoekt WOONRUIMTE. Br. onder nr. 7102 bur. Z.Crt.

Te koop: AFGHAANSE WINDHOND, 9 mnd (teef) van hoog bekroonde ouders. Gesch. v. rennen en tentoonstellingen. Tel. 4987.

Te koop of te huur gevr.: WINKELPAND of WINKELRUIMTE. Br. ond. nr. 7101 bur. Zandv. Crt.

Aang. ZWARTE DWERGPOEDEL, 6 mnd (teu). Telefoon 4315.

KUNSTGEBITTEN SPOEDREPARATIES
in 1 uur gereed
Leidsevaart 82, tel. (023) 15634 - Haarlem

Assurantie kantoor E. JONGSMA & ZOON
Oranjestraat 2-12, tel. 2424 (b.g.g. 3360)
ALLE VERZEKERINGEN
Specialiteit: autoverzekering, -schade expertise en reparatie.

Unieke aanbieding
Te huur
met
RIANT UITZICHT
over duinen
LUXE 3-K.-HOEKFLAT
op bovenste etage
met snellift
Saxenrodeweg Bentveld
c.v. blokverw., hall met parket; 1 gr. woonk. v. 27 m2; open haard; 2 sl. kamers, compl. badk. m. gekleurd sanitair; mod. keuk., extra bergkamer.
VRIJE VESTIGING
Huursom *f* 560,—. p.m. incl. service, c.v. enz.
Per direct voor kortere of langere tijd. Ev. garage beschikbaar.
SLEUTEL bij
Makelaarskantoor
Fa.. J. D. Wildeboer
Zandvoorterweg 86, Aerdenhout.
Telef. (023) 48001.
RUIM 40 JAAR
KIJK OP HUIZEN.

Kinderoperettevereniging „Jong Zandvoort"

Aanvang repetities voor de operette „DE TOVERDOOS" 18 september a.s. half zeven in het GEMEENSCHAPSHUIS.

Gevraagd voor spoedige indiensttreding:
TELEFONISTE-TYPISTE
Uitvoerige schriftelijke solicitaties aan:
Sunclass Bungalows, Bouw- en Expl. Mij. N.V.
Bouwes Palace 5a-5/6
Zandvoort. Telefoon (02507) 2100/3404

E. van der Linden
Interieurverzorger - Stoffeerder
Specialist in klassieke meubelstoffering
BREDERODESTRAAT 30, ZANDVOORT
Telefoon (02507) 4973
Grote collectie VLOERBEDEKKING

Sport-instituut Janny List
(Rijksgediplomeerd)
AANVANG SEIZOEN 1967-1968
De lessen beginnen op 19 sept., 9 uur.
Jeugdjudo op 27 september
Gespecialiseerd in
BADMINTON, jeugd en volwassenen
JEUGJUDO vanaf 4 jaar
DAMESJUDO
HUISVROUWENGYMNASTIEK
De lessen worden gegeven in het gebouw „De Witte Zwaan", Dorpsplein 2. Aanmeldingen: tel. 3575 en 4199 of 2164.

Corsetterie Maison Elegance
dáár slaagt U!
Kostverlorenstraat 49
Zandvoort Tel. 4492

HONDENTRIMSTER
voor het trimmen, knippen en toileteren van uw hond. Mej. M. Bouberg-Wilson, gediplomeerd trimster met rijke praktijkervaring.
Trimt bij U aan huis.
Kostverlorenstraat 121.
Telef. (02507) 4024

Van Kessel voor pianostemmen
Uitsluitend techn. praktijk
Ged. Oude Gracht 114
Haarlem. tel. 21036

DE VELO
voor VOLAUTOMATEN met een
tijdelijke inruilwaarde
van uw
oude wasmachine tot f 200,—
De Velo ook voor CENTRIFUGES WASMACHINES en COMBINATIES T.V. en RADIO'S GAS-, OLIE- en KOLENHAARDEN KOELKASTEN enz.
Betaling in overleg.
VELO, Zeestraat 37, Zandvoort, telefoon 4590
VELO, Grote Markt hoek Jansstraat, Haarlem, telefoon 10117

Te huur: ZIT-SLAAPK. m. c.v.; gebr. v. badkamer en keuken. Br. nr. 7105 bur. Zandv. Courant.

Grote staande schemerlampkappen geheel gevoerd. *f* 29,50

★ Elke tijnproever prefereert: **LEFFERTS wijnen en gedistilleerd !** ZEESTRAAT 44 - TELEFOON 2254

Stichting Commissie voor Huishoudelijke en Gezinsvoorlichting Zandvoort

a. Naaicursus

12 lessen op WOENSDAGAVOND van half 8 tot 10 uur in gebouw Tolweg 10. Aanvangsdatum 27 *september*. Kosten *f* 18,—.

b. 2e naaicursus

op een middag.

c. cursus hoeden maken

8 lessen op VRIJDAGAVOND van half 8 tot 10 uur in geb. Tolweg 10. Aanvangsdatum *6 oktober*. Kosten *f* 16,—.

d. cursus koken

op VRIJDAGAVOND van half 8 tot 10 uur, 8 lessen, in Hotel Interlaken, Van Speijkstraat 20. Aanvangsdatum *13 oktober*. Kosten *f* 8,- + ingrediënten.

Inlichtingen en opgaven vóór 25 september bij mevr. F. C. Wendrich-Brouwer, Oranjestraat 18, tel. 3436.

Laat ook uw

vloerbedekking

o.m. Jabo, linoleum, Balotred, Tapiflex, nylontapijt, Heugafelt, enz., en uw

meubelstoffering

klassiek of modern

verzorgen door

't INTERIEUR

Voor complete woninginrichting:
„'t Interieur", Stationsplein 13/15
Telefoon 3346, na 6 uur 2565

Sportschool
WIM BUCHEL
Zaal: Karel Doormanschool;
Privé: Lorentzstraat 240 - telef. 3965

Alle lessen zijn weer begonnen!

Jeugdjudoclubs van 6 t.e.m. 17 jaar;
Meisjesjudo 8 t.e.m. 12 jaar;
Meisjesclub voor zelfverdediging 12-18 jr;
Kleutergymnastiek 4 en 5 jaar;
Judoclubs voor Heren 25 t.e.m. 45 jaar;
Boksen - Karate;
Damesgymnastiek, ing. oct. t.e.m. juni;
Keep-fit, massages, alleen volgens afspr.

Neem uw brood, koek, beschuit en biscuit van Bakker van der Werff
Gasthuisplein 3, telefoon 2129

SNACKBAR „LIDO"
HALTESTRAAT 24

KROKETTEN
40 cent per stuk

'S MAANDAGS:
KROKETTENDAG
3 voor *f* 1,—

SPORTING CLUB ZANDVOORT

Badminton

Clubs voor beginners en gevorderden
Met of zonder les.

Speciale jeugdclubs

Moderne zaal — Deskundige leiding.

Inlichtingen en aanmelding:
Linnaeusstraat 1/4, telef. 3585
v. Lennepweg 32/2, telef. 3344
Oosterparkstraat 81, telef. 3300

SCHILDERSBEDRIJF
Fa J. v. d. Bos & Zn
GROTE KROCHT 23 boven, telefoon 4513
Letterreclame - Inzetten van ruiten
Gevestigd 1879 - Glasverzekeringen

Wegens vakantie gesloten van maandag 18 sept. t.m. 2 okt.

Dameskapsalon *Yvonne*
Haltestraat 63, telefoon 2214

Wegens vakantie GESLOTEN van 17 sept. t/m 1 okt.

JUWELIER — HORLOGER

H. Lansdorp
KERKSTRAAT 33
DINSDAGS DE GEHELE DAG GESLOTEN

Vishandel Kerkman & Loos
Haltestraat 16, telefoon 2475

Wegens vakantie gesloten van 18 september t/m 2 oktober
Daarna 's maandags de gehele dag gesloten

Wegens vakantie gesloten tot 25 september

Klachten en storingen kunt u 's morgens tot half tien opgeven.

Electro technisch bureau **Jb. KEUR**
Burg. Engelbertsstraat 64, tel. 2914

Tuiniert U zelf?
TOM LOOS

levert
ZAND
ZWARTE GROND
GRINT en GRASZODEN
MEST
GEKLEURDE TEGELS
FLAGSTONES
SCHELPEN
RIETMATTEN

OPRUIMEN VAN ZAND EN PUIN!
TRANSPORTBEDRIJF

TELEF. 4996

Autoverhuur Zandvoort

HUUR voor uw vakantie een VEILIGE AUTO op een betrouwbaar adres!

Quick Service Zandvoort

Alle reparaties aan uw wagen vlug en voordelig
AUTOSHOP ZANDVOORT

Alle accessoires en onderhoudsmiddelen

Dr. SCHAEPMANSTRAAT 1 hk Brederodestraat
Telefoon 4580

Wij hebben voor U alle merken en maten

papieren stofzuigerzakken

uit voorraad

Excelsior	AEG
Electrolux	Hoover
Philips	Holland Electro
Erres	enz.

Fa. Schuilenburg
GROTE KROCHT 5 - TELEF. 2974

Mary Borst

Gediplomeerd schoonheids-specialiste

GEZICHTSBEHANDELING
LICHAAMSMASSAGE
MANICURE

BREDERODESTRAAT 134
Telefoon 3328

Gesloten wegens vakantie van 18 t/m 29 september
HERENKAPSALON L.E. HAAGEN
Swaluëstraat 15, telefoon 2198

DAMESKAPSALON
T. van Woudenberg-de Jong
Stationsstraat 14, telefoon 2371

Is gesloten van 25 september tot 11 oktober

K. OFFENBERG
AUTORIJSCHOOL Telef. 20085
Gerichte autorijlessen
Gediplomeerde instructeurs
TEYLERPLEIN 29 — HAARLEM

UITDEUKEN SPUITEN
AUTO-HOLLAND
Amsterdamsevaart 28
Haarlem Tel. 14778

Van DENSEN's centrale verwarmings bedrijf

★ AANLEG
★ OMBOUW
★ ONDERHOUD
★ REPARATIE

★ CENTRALE VERWARMING
★ AARDGAS-INSTALLATIES
★ OLIESTOOK

Vraag vrijblijvend advies.

BOERLAGESTRAAT 19 - TELEF. 2972

---

speciale aanbieding

HEREN PYJAMA'S

PRACHTIGE HERENPYJAMA IN DE ZO GEWILDE FANTASIESTREEP
FIJNE KWALITEIT KEPERFLANEL
3 KLEUREN : GROEN, BLAUW en ROOD

11.--

Helanca PULLOVERS

MET ROLKRAAG. MODERNE KLEUREN : ROOD, GROEN, BLAUW en BEIGE.

DEZE SLANKKLEDENDE PULLOVER IS PRETTIG IN HET DRAGEN EN GEMAKKELIJK IN DE WAS

16.75

J. Th. Kort

IMUIDEN: Kennemerlaan 41 HAARLEM N. Rijksstraatweg 533 (Delftwijk)
HEEMSTEDE: Raadhuisstraat 52 ZANDVOORT. Grote Krocht 30—32
HAARLEM: Grote Houtstraat 83—87 Oud Oude Gracht 86

RIJSCHOOL „TOLLENS"

De hogeschool voor autorijkunst voor Zandvoort en omstreken.

V.W. 1300
en
NSU PRINZ

Ook voor *vrachtwagens!*
TOLLENSSTRAAT 13
Tel. (02507) 3598 bgg. 2076

Het adres voor
goed en verantwoord schilderwerk
Schildersbedrijf
C. J. PAAP
Burg. Beeckmanstraat 33
Telefoon 4755

Ladders

Kamer- en zaalsteigers te huur en te koop. B. Hagen Burgwal 107, Haarlem. Telefoon (023) 16227.

PRIJSBEWUST???
Aluminium jaloezieën met 5 jaar garantie, zelfremmend, in vele uitvoeringen en kleuren, rechtstreeks v. fabriek 25% voordeliger. Fabr. Nic. v.d. Laanstr. 2, Haarlem, tel. 14611-13016. Voor Zandvoort telefoon (02507) 4012.
Bezoekt onze showroom. Aangesl. bij het inst. voor consumentenvoorlichting.

N. Visser ruimt alle soorten afval op met TRACTOR en WAGEN. Billijke prijs.
KRUIWAGENS MEST te koop à 2,50.
Kruisweg 18.

Wegens vakantie van 25 september t.m. 7 oktober gesloten

ADMINISTRATIEBUREAU BORST
ASSURANTIES
Accountancy - Belastingzaken - Hypotheken - Financieringen

Zandvoort, Brederodestraat 134, telefoon 3328 en 4963
Haarlem, Frederikspark 1, telefoon (023) 20954

NEEM EEN ECHTE
centrale verwarming
van een erkend installateur. FINANCIERING TOT 100%
„TECHNISCH WERK"
Zandvoort, Thorbeckestraat 19, tel. 3270

Elec. Techn. Bur. Berkhout
Erkend P.E.N.-installateur

Installaties **Fornuizen**
Reparaties **Boilers**
Onderhoud **Wasmachines enz.**

PARADIJSWEG 4 ACHTER — TELEFOON 5 23

67e jaargang no. 72 - Verschijnt dinsdags en vrijdags | Opgericht in 1900 | DINSDAG 19 SEPTEMBER 1967

ZANDVOORTSE COURANT

voor ZANDVOORT, BENTVELD en AERDENHOUT

UITGEVER: IJS DE JONG, GERTENBACHS DRUKKERIJ, ACHTERWEG 1, TELEFOON 2135

Redaktie en adm.: Achterweg 1
Advertentieprijs 15 et p.mm-hoogte
Abonnementsprijs ƒ 8,— per jaar; per post ƒ 9,—; buitenland ƒ 10,—; losse exemplaren 10 cent.
Giro 52 33 44 t.n.v. IJs de Jong Postbus 23, tel. 2135.

Koningin Juliana in troonrede:

WERELD WAARIN WIJ LEVEN

wordt door tegenstrijdigheden gekenmerkt

Leden der Staten-Generaal,

Met dankbaarheid denken mijn familie en ik terug aan de belangstelling en de gelukwensen die wij van velen in het Koninkrijk, meer in het bijzonder van u, mochten ontvangen bij de geboorte en de doop van onze Willem-Alexander.

De wereld waarin wij leven, wordt door tegenstrijdigheden gekenmerkt. Velen, zo niet allen, verlangen en streven naar vrede; desondanks wordt in vele streken bitter gestreden. Velen, zo niet allen, verlangen voor een ieder in deze wereld een volwaardig menselijk bestaan; desondanks moet op vele plaatsen een onophoudelijke strijd tegen honger, ziekte en onderdrukking worden geleverd. Het is deze situatie, waarin de idealen van vrede, gezondheid en vrijheid nog lang niet voor allen in vervulling zijn gegaan, die ons dwingt niet alleen de ontwikkeling van onze eigen samenleving te bevorderen, maar ons ook in te spannen op die gebieden waar wij iets voor anderen kunnen betekenen. De Regering ziet haar opdracht dan ook mede bepaald door de gedachte, dat slechts een eensgezinde en in financieel-economisch opzicht gezonde samenleving een vruchtbare bijdrage kan leveren tot het welzijn van de wereld.

De Regering is diep verontrust over de in Vietnam voortdurende en in hevigheid toenemende strijd, die een ontstellend menselijk leed veroorzaakt. Zij grijpt elke mogelijkheid aan om het tot stand komen van vredesonderhandelingen te bevorderen.

De gevechtshandelingen in het Nabije Oosten hebben andermaal aangetoond, hoezeer het nodig is aldaar te komen tot een blijvende regeling die alle partijen aanvaarden. Daarbij zal het uitgangspunt moeten zijn het bestaansrecht van alle souvereine naties in dat gebied en de mogelijkheid van een menswaardig bestaan voor allen die daar wonen.

De Regering acht voortgang inzake wapenbeperking en wapenbeheersing van het grootste belang. Zij blijft dan ook krachtige steun geven aan het spoedig tot stand komen van een verdrag ter voorkoming van verdere verspreiding van kernwapenen.

De Nederlandse defensie vormt een wezenlijk deel van de geïntegreerde verdediging van de NAVO-landen. Een aan de omstandigheden aangepast Atlantisch bondgenootschap is — ook na 1969 — noodzakelijk voor de veiligheid en voorwaarde voor een verdere ontspanning tussen Oost en West Het overleg met de landen van Oost-Europa wordt voortgezet en verdiept

Ons land geeft aan de voltooiing van de gemeenschappelijke markt en aan de opbouw van de Europese economische unie zijn volle medewerking. Van centrale betekenis acht de Regering intussen de behandeling van de verzoeken om aansluiting bij de EEG van Groot-Brittannië, Ierland en de Scandinavische landen. Een wederom beletten van deze aansluiting, waardoor de splitsing in West-Europa zou worden gehandhaafd, zou de Regering zeer verontrusten en ongetwijfeld een ongunstige weerslag hebben op de voortgang van de Europese integratie.

De Regering verwacht, dat de komende Benelux-regeringsconferentie zal leiden tot nog nauwere samenwerking.

De positie van de ontwikkelingslanden vraagt bij de bepaling van het beleid steeds grotere aandacht van de Regering. Zij stelt voor de bijdrage voor ontwikkelingshulp in 1968 aanzienlijk te verhogen. Bovendien wil de Regering de in ons volk bestaande krachten meer dan te voren tot werkzaamheid brengen. De hulpverlening zal doeltreffender worden gemaakt door deze te richten op een kleiner aantal landen.

Ook in internationaal verband, zoals op de aanstaande Tweede Wereldconferentie voor Handel en Ontwikkeling, zal de Regering ijveren voor maatregelen ter versnelling van de sociaal-economische groei in de ontwikkelingslanden.

De Regering hecht bijzondere waarde aan het handhaven van de hartelijke betrekkingen tussen de landen van het Koninkrijk. Zij zal aan de ontwikkeling van Suriname en de Nederlandse Antillen bijstand blijven verlenen.

□

Ongeveer een jaar geleden begon de conjunctuur een aarzeling te vertonen. De aanvankelijk snellere toeneming van de werkloosheid — die vooral regionaal een belangrijke omvang aannam — baarde de Regering grote zorg. Zij voelt zich nauw betrokken bij het leed dat uit deze werkloosheid voor de werknemer en zijn gezin voortvloeit Inmiddels zijn verschillende maatregelen genomen om aan de problemen tegemoet te komen. De vertraging in de ontwikkeling van produktie en investeringen is beperkt gebleven. Thans wordt in het buitenland een geleidelijk herstel verwacht. De Regering beoogt door haar beleid ertoe bij te dragen, dat ook in ons land een verbetering zal optreden. Ten einde dit herstel niet te verstoren door de overgang op het nieuwe Europese systeem voor de omzetbelasting, waartoe zeer binnenkort een wetsvoorstel zal worden ingediend, wordt de investeringsaftrek voor gebouwen heden hersteld. Mocht de werkgelegenheid — in het bijzonder voor de jeugd — zich toch niet bevredigend ontwikkelen dan zal de Regering verdere maatregelen treffen.

Ondanks de ontspanning op de arbeidsmarkt blijft het zorgwekkend, dat de betalingsbalans zich nog onvoldoende heeft hersteld en dat kostenstijgingen hun invloed op de prijzen blijven uitoefenen. Dit houdt een ernstige waarschuwing in. Om in de toekomst een bevredigende groei van werkgelegenheid en welvaart te bereiken is in de eerste plaats een toeneming van de nationale besparingen nodig. Verbetering van de financiële positie van de overheid zal daartoe een bijdrage kunnen leveren. Daarnaast is een grote terughoudendheid geboden bij de loon- en salarisontwikkeling. Een verdere kostenstijging moet in het belang van de concurrentiepositie worden vermeden. Deze doelstellingen drukken ook hun stempel op het begrotingsbeleid.

□

In de Regeringsverklaring is reeds de overtuiging uitgesproken, dat een aanvaardbare begrotingsontwikkeling alleen kan worden bereikt door herziening van het uitgavenbeleid Bij het opstellen van de begroting 1968 is duidelijk bevestigd, dat zonder een verdere belangrijke verzwaring van de belastingdruk slechts dan voldoende ruimte voor essentiële voorzieningen beschikbaar kan komen, indien op tal van andere onderdelen beperkingen worden aangebracht. Zo zijn er een aantal beslissingen tot herziening van het uitgavenbeleid genomen. Deze vinden hun weerslag in de rijksbegroting die u heden wordt aangeboden; voor een deel zullen zij pas in de volgende begrotingen doorwerken.

Hoewel door de voorgestelde maatregelen de uitgavenstijging die bij ongewijzigd beleid zou zijn ontstaan, belangrijk kan worden beperkt, noopt de resterende stijging in 1968 toch tot enkele belastingmaatregelen De Regering stelt voor de verhoging van de benzine-accijns die voor 1967 geldt, te handhaven en omzetbelasting op enkele artikelen van 10 tot 12% te verhogen. De verder benodigde middelen zullen worden verkregen uit maatregelen die reeds ter verbetering van de belastingstructuur noodzakelijk zijn. Daartegenover zal een lastenverlichting voortvloeien uit een verhoging van de aanslaggrens voor de inkomstenbelasting.

Niet alleen de rijksfinanciën, doch ook de positie van het Gemeentefonds en de financiën van een aantal — vooral grote — gemeenten, geven aanleiding tot zorg. De Regering hoopt, dat door een samenstel van maatregelen binnen afzienbare tijd een belangrijke verbetering kan worden bereikt. Daartoe kan ook worden gerekend een verruiming van het gemeentelijk belastinggebied, waardoor de verantwoordelijkheid van de gemeentebesturen voor het eigen uitgavenbeleid beter tot haar recht kan komen.

□

De snelle ontwikkeling van de techniek, de voortschrijdende economische integratie en de gewijzigde kostenverhoudingen vergen vele veranderingen in de bestaande produktiestructuur van land- en tuinbouw, visserij, handel en industrie. Of de mogelijkheden, die uit de voltooiing van het gemeenschappelijke Europese landbouwbeleid voortvloeien in voldoende mate zullen worden benut, is vooral afhankelijk van het tempo, waarin de structurele aanpassingen in het agrarische bedrijfsleven zich voltrekken. De begroting verzekert de voortzetting van het beleid dat deze aanpassing beoogt te ondersteunen. Ook de veranderingen die zich in het midden- en kleinbedrijf voltrekken, wil de Regering helpen ten goede te richten.

De versterking van de industriële structuur van ons land is zeer belangrijk De Regering hecht veel betekenis aan het doen van onderzoekingen die een beter inzicht verschaffen in de ontwikkeling per bedrijfstak Verder zal de Regering de uitvoering aanmoedigen van industriële projecten die van veel waarde zijn voor ons land en met name voor regionale gebieden met een nog zwakke economische structuur.

Grote inspanning van industrie en wetenschap op het gebied van speurwerk en technische ontwikkeling blijft geboden. De uitvoering van belangrijke ontwikkelingsprojecten bij de industrie zal de Regering bevorderen.

□

Met betrekking tot de woningbouw is het streven erop gericht in 1968 het bereikte niveau der jaarproduktie van 125.000 te handhaven.

Ten gevolge van deze hoog opgevoerde produktie is in grote delen van het land een situatie ontstaan, die het verantwoord maakt het systeem van strakke regulering van de huren te verlaten. De Regering zal de uitwerking daarvan nauwlettend volgen. Voorstellen tot wijziging van de Huurwet en van de desbetreffende bepalingen van het Burgerlijk Wetboek zullen u in de loop van dit zittingsjaar bereiken.

De Regering wil komen tot het vaststellen van een geheel van maatregelen, nodig om de eerste fase van het beleid betreffen de de ruimtelijke ordening te kunnen uitvoeren.

De wegenaanleg zal met kracht worden voortgezet, mede ter versterking van onze economische positie. Ook de verbetering van de vaargeul naar de Nieuwe Waterweg zal in dit verband een gunstige invloed hebben. Bijzondere aandacht vraagt de moeilijke situatie waarin spoorwegen, de openbare vervoerbedrijven in de grote steden en de binnenscheepvaart zich bevinden. Ten behoeve van de zeescheepvaart zal de Regering de totstandkoming bevorderen van een wet die verweer tegen ernstige vormen van vlagdiscriminatie mogelijk maakt.

Ter uitbreiding van de sociale zekerheid hoopt de Regering dat de Algemene Wet Bijzondere Ziektekosten, waarvan het ontwerp bij u aanhangig is, spoedig tot stand komt. Voor de welzijnszorg acht zij deze wet, naast hetgeen in de afgelopen jaren is bereikt, van grote betekenis De Regering is voornemens u in de loop van dit parlementaire jaar een ontwerp van wet inzake het minimumloon aan te bieden.

Voorts zal u een wetsontwerp bereiken ter bestrijding van de luchtverontreiniging.

□

Ook op andere terreinen ziet de Regering erop toe, dat de rechtsontwikkeling niet ten achter blijft bij de snelle maatschappelijke veranderingen. Zo zijn voorstellen van wet te verwachten op het gebied van ondernemingsrecht, en wel betreffende de jaarrekening en de herziening van het enquêterecht bij de onderneming. Ter bescherming van de persoonlijke levenssfeer zal een wet aanhangig worden gemaakt om het afluisteren tegen te gaan.

Een voorontwerp van wet tot uitbreiding van de verantwoordingsplicht jegens de gemeenteraad zowel van de burgemeester als van het College van Burgemeester en Wethouders is gereed.

De instelling van de Staatscommissie van Advies inzake de Grondwet en de Kieswet wettigt de verwachting, dat de bezinning op deze staatswetten belangrijke vorderingen zal maken.

□

Naarmate de maatschappij zich sneller wijzigt en wijzigingen dieper ingrijpen in het leven van de enkeling, worden aan onderwijs wetenschapsbeoefening, culturele en maatschappelijke ontwikkeling andere en zwaardere eisen gesteld.

De Regering wil de mogelijkheden blijven bieden om de problemen die hieruit voortvloeien, tot een oplossing te brengen. Zij acht hierbij de invoering van de Wet op het Voortgezet Onderwijs en van de Wet op het Leerlingenwezen van veel belang; bijzondere aandacht zal zij schenken aan her- en bijscholing. Zo mogelijk nog in de loop van dit zittingsjaar zal zij u een nota aanbieden betreffende de herstructurering van het wetenschappelijk onderwijs en de verkorting van de studieduur.

Ons land kent vele waardevolle culturele en maatschappelijke voorzieningen, die echter nog niet in voldoende mate gebruikt worden. De Regering zal nagaan of de oorzaken hiervan liggen in onbekendheid of ongewoonte dan wel in gebrek aan middelen bij hen die zich tot nu toe afzijdig hielden.

Het beleid dat de Regering voert ter verbetering van de culturele en maatschappelijke levensomstandigheden van de gehele bevolking, heeft naar haar mening slechts kans van slagen, als ook algemeen de bereidheid leeft om medeverantwoordelijkheid te dragen voor de opzet en de uitvoering van de nodige voorzieningen Dit geldt in het bijzonder ook voor de jonge generatie. De Regering stelt zich voor deze zoveel mogelijk te betrekken bij de vormgeving van het beleid inzake onderwijs, vorming, ontwikkeling en ontspanning. Zij is bereid deze activiteiten naar vermogen te steunen.

□

Leden der Staten-Generaal,

De Regering zal in de toekomst haar beleid steeds meer baseren op meerjarenplannen. Zij hoopt daardoor bij te dragen tot een evenwichtige groei en veelzijdige ontwikkeling van onze samenleving. Zij verwacht, dat de drang naar vernieuwing die in de laatste jaren alom valt waar te nemen en die gepaard gaat met een groeiende behoefte bij ons volk om mee te denken over de toekomst van ons land, aan deze ontwikkeling ten goede zal komen.

Onder deze omstandigheden is een nauw overleg tussen overheidsinstanties en vertegenwoordigende lichamen meer dan ooit noodzakelijk. Veel kan tot heil van het Koninkrijk en ons volk tot stand worden gebracht bij een vruchtbare samenwerking tussen Regering en Staten-Generaal.

Met de bede, dat Gods zegen op onze gezamenlijke arbeid moge rusten, verklaar ik de nieuwe zitting van de Staten-Generaal geopend.

Ds. C. DE RU NEEMT BEROEP AAN

De vorige week door de kerkeraad van de „Buitengewone Wijkgemeente te Wapenveld l.o." (prov. Gelderland) beroepen voorganger van de hervormde gemeente in Zandvoort, ds. C. de Ru, heeft het beroep aanvaard. Genoemde predikant is ruim 21 jaar als voorganger van de hervormde gemeente in de badplaats werkzaam geweest. In 1946 volgde hij de toenmalige hulpprediker ds. Bloemsma op en werd op zondag 4 maart van dat jaar door zijn schoonvader ds. Offeringa in zijn ambt bevestigd. Wanneer ds. de Ru afscheid van zijn gemeente zal nemen staat nog niet vast.

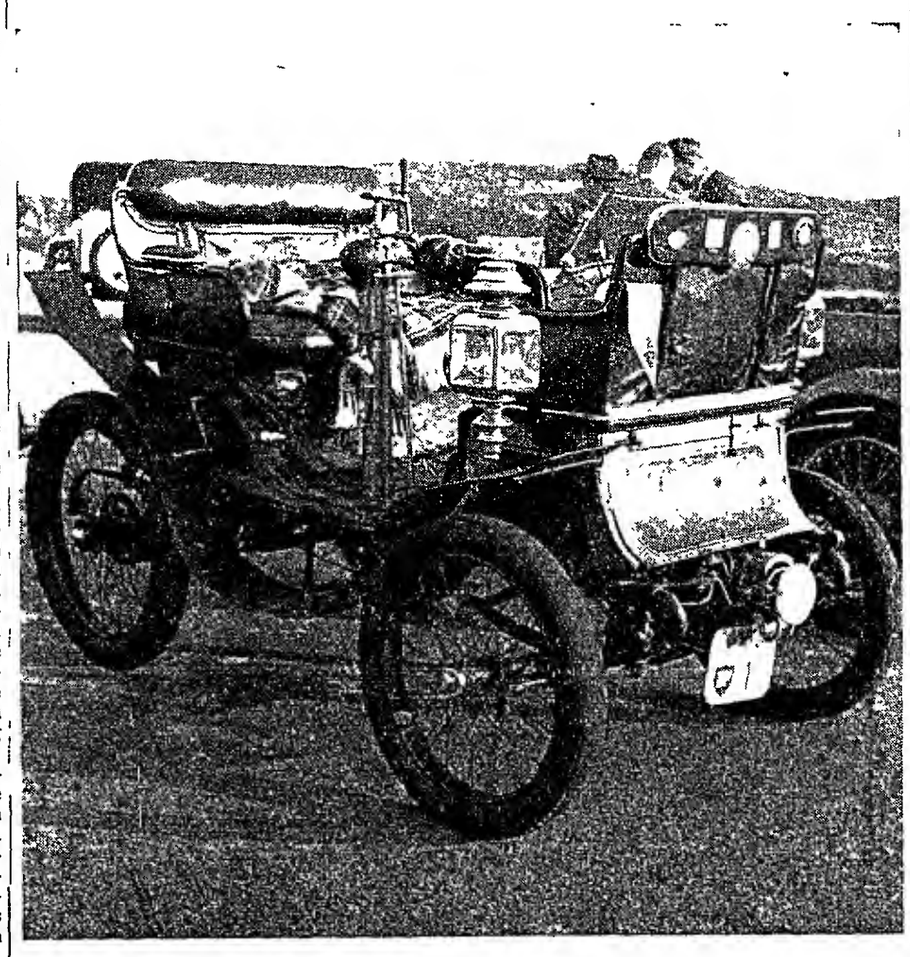

Een Picollo-Mobbel anno 1909, een Chenard Walcker uit 1913, een Brennabor van 1922, een Calcott uit 1916, een Dion Bouton rond 1921 en een Hispano-Suiza van een jaar later zijn beroemde namen uit de geschiedenis van de auto. Eén keer in het jaar komt die historie tot leven wanneer de stokoude merken op de route tussen Utrecht en Zandvoort verschijnen om deel te nemen aan de PAC-traditierit voor wagens uit de begintijd van de auto.

Afgelopen zondag was het weer zo ver en hebben duizenden toeschouwers de karavaan van puffende en zuchtende gemotoriseerde koetswerken met vertedering en bewondering gadegeslagen en hun met stofbril en geruit hoofddoksel uitgeruste bestuurders toegejuicht.

Tussen half twee en kwart voor drie arriveerden de wagens in de badplaats en werden op het circuit aan een — niet al te zware — klassementsproef onderworpen. Hierboven een van de oudjes die aan de rit deelnamen.

Voorzitter ontnam stemrecht niet aan raadslid, schrijven b. en w.

„De voorzitter van de gemeenteraad heeft het stemrecht niet ontnomen aan het lid van de raad, de heer P. Flieringa.

Wanneer de voorzitter van de raad van oordeel is dat artikel 52 van toepassing is, is het zijn plicht om een raadslid er op te attenderen dat hij zich van stemming dient te onthouden. De voorzitter heeft tijdens de raadsvergadering van 15 augustus j.l. bij de behandeling van het bestemmingsplan J 8 Zandvoort-Dorp (Gerkestraat-tuin Brederodestraat no. 1) die plicht vervuld en de heer Flieringa heeft zich correctheidshalve overeenkomstig de aanwijzing van de voorzitter gedragen."

Dit schrijven b. en w. in antwoord op de brief van genoemd raadslid, waarin deze meedeelde dat de voorzitter van de raad niet gerechtigd is aan een raadslid het stemrecht te ontnemen, zonder de gemeenteraad hierover vooraf te raadplegen. Bovendien was hij van oordeel dat art. 52 van de Gemeentewet bij de stemming over het bestemmingsplan aangaande de Gerkestraat en een gedeelte van de tuin van Brederodestraat no. 1 niet kon worden gehanteerd, omdat het betreffende plan zich niet beperkte tot het erf van de woning, waarvan hij de eigenaar is.

In hun antwoord merken b. en w. op dat art 52 'n gedragslijn voorschrijft waaraan gehandeld moet worden in gevallen waarin het eigenbelang van raadsleden in het geding is Volgens het college ging het onderhavige voorstel genoemd raadslid zonder enige twijfel persoonlijk aan, omdat dit mede strekte tot het geven van een andere bestemming aan een deel van de bij zijn woning behorende tuin en ook omdat daarin het voorstel was opgenomen om het door hem als particulier tegen dit bestemmingsplan ingediende bewaarschrift ongegrond te verklaren.

Het beroep van meergenoemd raadslid op het feit dat dit voorstel niet persoonlijk tot hem beperkt was daar ook andere particulieren er belang bij hadden, mist naar het oordeel van b. en w. iedere grond en berust volgens hen op een vluchtige kennisname van het tweede lid van artikel 52 dat een nadere omschrijving geeft van het begrip „persoonlijk aangaan" ingeval van stemming bij de benoemingen — dus niet over zaken.

Ter ondersteuning van hun zienswijze halen b. en w. het commentaar op de gemeentewet van Van Loenen aan, waarin deze over art. 52 het navolgende opmerkt:

„De raadsleden zullen goed doen zich, bij de uitlegging van art. 52, door hun gevoel van kiesheid te laten leiden. Mocht bij het tot stand komen van een raadsbesluit klaarblijkelijk het eigenbelang van sommige leden de doorslag hebben gegeven dan zal het vernietigingsrecht niet nalaten in te grijpen."

□

Naschrift:

Het college omzeilt in zijn antwoord aan het raadslid P. Flieringa de vraag of de voorzitter eigener beweging een raadslid kan verbieden aan de stemming over een raadsvoorstel deel te nemen door te stellen, dat de voorzitter aan genoemd raadslid het stemrecht niet heeft ontnomen, maar hem slechts opmerkzaam heeft gemaakt op artikel 52 der gemeentewet. Jammer, want wij waren benieuwd naar de uitleg van b. en w. t.a.v. deze zaak.

Overigens is de door het college geschetste gang van zaken rond de stemming over het bestemmingsplan J 8 Zandvoort-Dorp niet in overeenstemming met de feiten en men zou er goed aan doen de notulen van de raadsvergadering van 15 augustus j.l. eens te raadplegen.

De voorzitter heeft bij de stemming over dit plan wel degelijk bepaald dat de heer Flieringa daaraan niet mocht deelnemen. Zijn protest werd door de voorzitter afgewezen zonder dat hij gelegenheid kreeg zijn bezwaar tegen diens beslissing nader toe te lichten. Wij menen hierop te moeten attenderen. Correctheidshalve.

VOORZITTER DISTRICTSRAAD I.V.N.

De natuurwacht van de afdeling Zd. Kennemerland van het Instituut Voor Natuurbeschermingseducatie, de heer J.L.G. Niessen uit Zandvoort, is door het I.V.N.-bestuur benoemd als voorzitter van de districtsraad Nrd - Holland/Utrecht. In die functie zal hij bijzondere aandacht gaan besteden aan de coördinatie van alle I.V.N. aktiviteiten binnen genoemd district. In Zandvoort geniet de heer Niessen bekendheid door de aktie „Zandvoort Schoon" waarvan hij een der initiatiefnemers is.

FAMILIEBERICHTEN

Op 25 september a.s. hopen onze geliefde pleegouders

M. Kapper
J. C. Kapper-van Diepenbeek

hun 55-jarige trouwdag te vieren.

Gretel en Herbert

Receptie „Huize Rinkel", Raadhuisplein, Zandvoort, zaterdag 23 september van 3 – 5 uur.

Heden is tot onze grote droefheid na een langdurige ziekte, zacht en kalm van ons heengegaan, onze lieve moeder, behuwd-, groot- en overgrootmoeder

Gerritje Zwemmer
weduwe van Arie Schaap,
op de leeftijd van 77 jaar.

Uit aller naam:
Haarlem: V. Schaap

Zandvoort, 16 september 1967
Van Ostadestraat 18

De teraardebestelling zal plaatsvinden woensdag 20 september om 13 uur op de Algemene Begraafplaats te Zandvoort.
Vertrek Van Ostadestraat 18 omstreeks 12.40 uur.

Voor de vele blijken van belangstelling betoond tijdens de ziekte en bij het overlijden van onze lieve vrouw, moeder en oma

Lena Zwemmer-Paap

betuigen wij u allen onze oprechte dank.

Uit aller naam:
G. Zwemmer

Zandvoort, september 1967
Bilderdijkstraat 14

Aan zet

Hoewel de oude Philidor-verdediging nooit echt weerlegd is, komt zij in de praktijk slechts zelden voor. De hieronder volgende partij, waarin Wit met eenvoudige middelen de betere positie verkrijgt en Zwart vervolgens met 'n leuke combinatie op de knieën dwingt, vormt een aanwijzing, waarom de Philidor-verdediging nooit populair geworden is: Zwart is te zeer op passief spel aangewezen.

Faibisovitsj-Buchman, Leningrad 1967

1. c2-e4, e7-e5, 2. Pg1-f3, d7-d6. 3. d2-d4, Pg8-f6, 4. Pb1-c3, Pb8-d7, 5. Lf1-c4, Lf8-e7, 6. 0-0-, 0-0, 7. a2-a4, c7-c6, 8. Dd1-e2, h7-h6 (Allemaal de geijkte zetten in de Philidor-verdediging. De grote Nimzowitsch propageerde destijds het plan Te8 te spelen, dan op d4 te ruilen en vervolgens na Lf8 op pion e4 te gaan drukken. De tekstzet dient als voorbereiding van Te8, omdat direct op deze zet Pg5 kon volgen) 9. Tf1-d1, Dd8-c7, 10. h2-h3, Tf8-e8, 11. d4xe5 (Hoewel helemaal niet bewezen is, dat Nimzowitsch' plan lastig voor Wit is, is de tekstzet misschien wel de veiligste manier om een iets beter spel te krijgen) 11. ...d6xe5, 12. Pf3-h4 Pd7-c5, 13. De2-f3, Lc8-e6, 14. Lc4xe6, Pe5xe6, 15. Ph4-f5, Pf6-h7 (In zijn ietwat onvrije stelling probeert Zwart zoveel mogelijk tot ruil te komen. Als we over 7 zetten het resultaat in het diagram beschouwen, moeten we concluderen dat de ruiltransacties niet het gewenste resultaat hebben opgeleverd: Zwart is nog steeds in het defensief. Het is echter de vraag, of een zet als 15. ...Tad8 sterker was geweest. Wit zet dan gewoon met Le3 voort, waarna eventueel pion a7 kan vallen). 16. Pc3-e2!, Le7-g5 (Het paard naar g5 spelen was vrij zinloos: de dame gaat een stapje opzij en op de volgende zet wordt het paard met h4 verdreven) 17. h3-h4, Lg5xc1, 18. Ta1xc1, Ta8-d8, 19. Pe2-g3, Td8xd1, 20. Tc1xd1 Tc8-d8, 21. Td1xd8, Dc7xd8, 22. Pg3-h5 Zie diagram

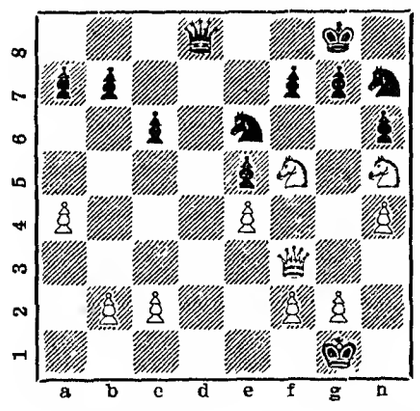

22. ...Kg8-f8 (Wordt weerlegd. De vraag is, wat Zwart nu wèl had moeten spelen. Op 't voor de hand liggende 22. ...Dh2 had fraai kunnen volgen 23. Pfg7:! Pg7:, 24. Dg4, Dc1+, 25. Kh2, Pg5, 26. Pf6+, Kf8, 27. hg5:, hg5:, 28. Dg5:! (28. ...Dg5:, 29. Ph7+) 23. Ph5xg7! (Nu komt het gevaar van het andere paard!) 23. .. Dd8-d2 (Op 23. .. Pg7: was de „lange" damezet Da3+ winnend. U ziet waarom?) 24. Pg7xe6+, f7xe6, 25. Df3-a3+, Kf8-g8, 26. Da3-g3+! en Zwart gaf op.

Een goede overwinning met eenvoudige middelen!

Wat betreft de spelers: Buchman heeft vorig jaar de finale van het Russische kampioenschap gehaald, de overwinnende Faibisovitsj is voor mij een volkomen onbekende!

Correspondentie aan A. C. v.d. Tak, Wilhelminastraat 28, Haarlem.

Hebt u een goed idee, schrijf het meteen op, voor het u weer ontgaat!
VERZORG TIJDIG DE KOPIJ
VOOR UW ADVERTENTIES
IN DE ZANDVOORTSE COURANT

Zandvoortm. stelde teleur

in wedstrijd tegen WSV '30

Na het indrukwekkende debuut van Zandvoortmeeuwen 1 in de 2e klasse in de eerste wedstrijd van de nieuwe competitie, is de ontmoeting van afgelopen zondag teleurstellend verlopen. Met moeite slaagden de kustbewoners er in het bezoekende W.S.V. '30 een 1-1 gelijk spel af te dwingen. De wedstrijd werd door ca. 1500 toeschouwers bijgewoond.

De terugval van Zandvoortmeeuwen kan niet geheel worden toegeschreven aan het tamelijk moeizame en trage spel, voora' gedurende de eerste drie kwartier van de ontmoeting, van de thuisclub. De aanvalsspits van Zandvoort werd danig verzwakt door de afwezigheid van Arend Stobbelaar die voor herhalingsoefening in militaire dienst was opgeroepen.

De wedstrijd was nog maar enkele minuten oud of de achterhoede van Zandvoortmeeuwen kreeg het volle gewicht te verduren van de aanvallen van W.S.V. Aanvankelijk weerde de defensie zich uitstekend, maar in de 12e minuut bezweek men onder de druk van de tegenstander en nam W.S.V. de leiding, 0-1.

Het door de aanhangers van ZVM lang verbeide tegenoffensief kwam laat en langzaam op gang. In het tweede gedeelte van de eerste helft werden tempo en frequentie van de aanvallen hoger en moest W.S.V. alle krachten voor het doel samentrekken om een doorbraak te voorkomen In deze periode kreeg Zandvoortmeeuwen een groot aantal hoekschoppen toegewezen, maar ze leverden geen resultaat op. In de 35e minuut ontdekte Aaldert Stobbelaar een zwakke plek in de muur van de W.S.V. verdedigers en benutte deze om de partijen op gelijke voet te brengen, 1—1.

Uit de tweede helft van de wedstrijd zijn geen opmerkelijke wapenfeiten te vermelden. Zandvoortmeeuwen nam vrijwel direct het initiatief in handen en vormde tot voor een kwartier voor het einde een bedreiging voor de achterhoede van de gasten. Maar de aanvalslinie had te weinig spirit en elan om het overwicht uit te buiten. Sluyter verknoeide een bijzonder fraaie kans om te scoren en Nijkamp kon deze middag zijn draai niet vinden.

In de slotfase bleek W.S.V. over voldoende lichamelijke reserves te beschikken om een krachtig offensief in te zetten. Maar het was toch niet krachtig genoeg om de achterlinie van de thuisclub te ontwrichten. Het bleef bij een gelijk spel.

Zandvoortmeeuwen, ze glorieus gestart, is door deze uitslag naar de vijfde plaats op de competitieranglijst gezakt.

□

De stand in afd. West, 2e klasse a, luidt thans:

Stormvogels	2	2	0	0	4	6—2
Zaandijk	2	2	0	0	4	6—3
O.S.V.	2	2	0	0	4	5—3
W.S.V. '30	2	1	1	0	3	4—1
Zandvoortmeeuwen	2	1	1	0	3	8—3
E.V.C.	2	1	0	1	2	5—4
K. H.F.C.	2	1	0	1	2	5—4
Purmersteijn	2	1	0	1	2	5—4
D.E.M.	2	0	0	2	0	3—9
Q.S.C.	2	0	0	2	0	3—8
V.V.B.	2	0	0	2	0	3—9
Vitesse '2 2	2	0	0	2	0	3—6

Tennisclub „Zandvoort"

Uitslagen clubkampioenschappen 1967

Halve finale Heren A:
W Brandse-M. Blom 6—3; 6—0
P. Barten-E. Schmidt 6—2; 6—2
Finale:
W. Brandse-P. Barten 6—2; 2—6; 6—1
W. Brandse clubkampioen 1967.

Halve finale Heren B:
H. v.d. Horst-J. Boot 3—6; 6—4; 6—3
A. Schütz-Maarten Brokman 6—4; 6—3
Finale:
H. v.d Horst-A. Schütz 7—5; 6—2

Halve finale Heren C:
D. Bakker-G. v.d. Toorn 6—4; 6—2
F. Klooster-K. v.d. Mespel 6—3; 6—2
Finale:
D. Bakker-Fr. Klooster 6—3; 6—4

Halve finale dames B:
mej. M v.Dooren-mevr. T. de Leeuw 6—1; 6—2
mej. R. de Leeuw-mevr. E. Lentz 6-2;62
mej. R. de Leeuw-mevr. E. Lentz 6-2;6-2 6—2; 6—2.

De halve en hele finale in groep A Dames moet nog worden gespeeld.

Z.S.V. „Zandvoortmeeuwen"

Wedstrijduitslagen
Zaterdag 16 september:

IJmuiden-Zandvoortmeeuwen	7—0
IJmuiden 4-Zandvoortmeeuwen 2	1—5
Zandvoortmeeuwen 3-SMS 3	1—6
SIZO 10-Zandvoortmeeuwen 4	1—4
Adspiranten:	
Zandvoortm. a-HFC a	5—2
Zandvoortm. b-Bl.daal a	4—0
DSK a-Zandvoortm. c	2—1
RCH d-Zandvoortm. d	2—1
Zandvoortm. e-HFC e	7—4
Zandvoortm. f-HFC f	8—1
Zandvoortm. h-Haarlem h	1—5
RCH f-Zandvoortmeeuwen i	5—3
Pupillen:	
RCH a-Zandvoortmeeuwen a	11—0
HBC b-Zandvoortmeeuwen b	2—1
HBC d-Zandvoortmeeuwen c	4—0
HBC e-Zandvoortmeeuwen d	2—2
HBC g-Zandvoortmeeuwen e	0—2

Zondag 17 september:

Zandvoortmeeuwen-WSV '30	1—1
Volendam 4-Zandvoortm. 2	0—2
Concordia 2-Zandvoortm. 3	4—1
Zandvoortmeeuwen 4-VVH 2	1—0
Waterloo 2-Zandvoortm. 5	5—0
Zandvoortm. 6-Hillegom 3	2—5
Zandvoortm. 8-TZB 4	3—4
Zandvoortm. 9-RCH 9	8—2
Zandvoortm. 10-EDO 10	2—3
Junioren:	
Stormvogels a-Zandvoortm. a	3—0
HBC b-Zandvoortmeeuwen b	4—2
Haarlem d-Zandvoortm. d	3—5

□

Afd. Handbal.

Uitslagen zondag 17 sept.:

Dames: HBC-ZVM	19—4
Heren: ZVM 2-RAP 3	9—13
F. Speed-ZVM 1	2—15
Dames-jun.: Odin 1-ZVM	6—6
Jongens: ZVM 1-ZVM 2	12—6
Meisjes: IJmond 1-ZVM 1	8—10
IJmond 2-ZVM 2	2—9
ZVM 3-Odin 2	3—1
RAP 2-ZVM 4	8—8

Mensen, die werkelijk op kwaliteit en goede bediening gesteld zijn, kopen

Aardappelen Groenten en Fruit
bij
Arie van Norde
Specialiteit: FRUITMANDEN
TEL. 2295 - STATIONSSTRAAT 6

Dansschool John de Boer

Nederlands Sterdanskampioen 1964-1965
Winnaar AVRO-danstoernooi (profs)
2e prijswinn. Ned. Kamp.schappen (profs)
DORPSPLEIN 2 TEL:2164

Ontspring niet langer de dans
Maar schrijf in voor een cursus
Moderne dansen
Dansclubs voor beginners, gevorderden en gehuwde paren.
Speciale scholierenclubs
PRIVÉLESSEN VOLGENS AFSPRAAK
Balletdansen
worden gegeven door mej. GEMMA KAAK (Dipl. Kon. Conservatorium te Den Haag).
Alle lessen in „Zomerlust" en „De Witte Zwaan"
Vanaf heden inschrijving op bovenstaand adres.
Heel Zandvoort danst in Zandvoort!

Te koop aangeb. V.W.-VARIANT 1500 S. Te bevragen tel. 5340 na 19 uur.

Aang. FRIGIDAIRE, merk Adam, 40 lt, muurmodel. In werking te zien, *f* 35,-. Tel. 3845, na 18 uur.

WERKSTER GEVRAAGD *f* 3,— per uur, t.n.o.e.t.k. Boulevard Paulus Loot 73, telefoon 3929.

Flinke Werkster
gevraagd, 2 dagen p. week. Thorbeckestraat 37, tel.2904

FLINK ZELFST. MEISJE gevraagd, voor hele dagen. Mevr. Hendriks, Boul. Paulus Loot 57, telef. 4219.

FLINKE HULP gevraagd, voor woensdag en vrijdag van 9—12 uur
Telefoon 2864

Te koop gevr.: JONGENSFIETS, plm. 10 jaar.
Telefoon 4172.

Te koop: ELECTR. FORNUIS en 'n 2-pers. Auping MATRAS met 3-delig KAPOKMATRAS.
Troelstrastraat 7.

Te koop: jonge Afghaanse WINDHOND, kleur rood m zwart masker. Uitm. gesch. voor rennen en tentoonstellingen. Inl. Boulev. Paulus Loot 91.

ZIT-SLAAPKAMER
te huur v.a. 1 okt.-1 maart
Br. nr. 7203 bur. Zandv. Ct.

„THE INSOUND" zoekt DRUMMER met eigen installatie. Aanmelden bij Manager A. P. Heijboer, Buureweg 3

Makelaarskantoor te koop gevraagd
met administraties en onderhoud.
Br. nr. 7201 bur. Zandv. Courant.

Wasserij Peeperkorn n.v.
Blekersvaartweg 43, Heemstede
In ons bedrijf is plaats voor
2 sorteerders (sters)
Goede beloning en premie.
Reiskosten worden vergoed.
Aanmelden 9—12 en 2—5 uur
Telefoon (023) 81350

Beleggingspanden te koop gevraagd
Br. onder nr. 7202 bur. Z. Crt.

Belangrijke TELEFOONNUMMERS EN ADRESSEN

3043, 3044, 3045 *Politie*
4444 *Politie* (alleen noodgevallen)
2000 *Brandmelding*
4841 *Gemeente-secretarie*
2262 *Informatiebureau Vreemdelingenverkeer,* kiosk Raadhuisplein
4389 *VAMOR-Rijschool „De Branding", Van Lennepweg 75rood*
(023) 42212 *Garage Flinterman,* Zandvoortselaan 365, Bentveld, SAAB-service-dealer
2071 *Horlogebedrijf C. Waaning,* Kostverlorenstraat 68
2231 *Boekhandel v/h Esvé,* Gr. Krocht 17
2424 *Autobedrijven „Rinko",* Oranjestraat en Stationsplein
2525 *W. Schouten,* centrale verwarming, oliehaarden, gasforn., wasautomaten
2912 *Hotel-Restaurant „Sonnehoeck",* Dr. Smitstraat 5.
(023) 65185 *Singer naaimachines,* vert. H. Houssart, rep. en demonstr. Rijksstr.w. 122, Haarlem
(023) 87487 *Singer naaimachines,* vert. P. Houssart, rep. en demonstr., Edinburghstraat 5, Haarlem.
(020) 233872 *Diamond Shop, fa. Barber & Zn,* Kelzersgracht 740, Amsterdam
2176 *N.H. verg. „Het Groene Kruis,* secr. P. W. Wels.
2382 *Zuster E. Reitsma*
2135 *Gertenbachs Drukkerij, Zandvoortse Courant,* Achterweg 1

Visitekaartjes
Gertenbachs Drukkerij

OPENING NIEUWE RK SCHOOL IN NOORD

Zondagsmiddag is de nieuwe r.k. Nicolaasschool voor l.o. aan de Celsiusstraat in Zandvoort-noord in bijzijn van een groot aantal belangstellenden officieel in gebruik gesteld. Bij de inwijdingsplechtigheid, die werd verricht door kapelaan P. Veldt, was een deputatie van het Zandvoortse gemeentebestuur aanwezig, bestaande uit de wethouders J. R. Oostenrijk en J. L. C. Lindeman en gemeentesecretaris W. M. B. Bosman. De gemeentelijke dienst van publieke werken was vertegenwoordigd door directeur C. H. Vogt en technisch hoofdambtenaar P. Aay.

Het gezelschap werd in het schoolgebouw verwelkomd door de voorzitter van het schoolbestuur, de heer K. Fens. In zijn inleiding noemde hij de school een bijzondere aanwinst voor het r.k. deel van de bevolking in noord. Wethouder Oostenrijk, die de gelukwensen namens het gemeentebestuur overgebracht, toonde grote waardering voor de snelle realisering van het gebouw.

Na hem sprak het hoofd van de Nicolaasschool, de heer P. A. J. van der Smaal. Hij hoopte op een goede samenwerking tussen schoolbestuur en de ouders en verzorgers van de leerlingen. Namens de ouders werd het woord gevoerd door de heer J. Th. van Gerven. Ook hij was bijzonder ingenomen met de snelle verwezenlijking van de bouwplannen.

Het nieuwe schoolgebouw aan de Celsiusstraat telt twee klaslokalen De klassen een, twee en drie zijn gecombineerd. Het ligt in de bedoeling elk jaar een klas bij te bouwen. Momenteel wordt de school bezocht door 51 leerlingen.

Kruiswoordpuzzel

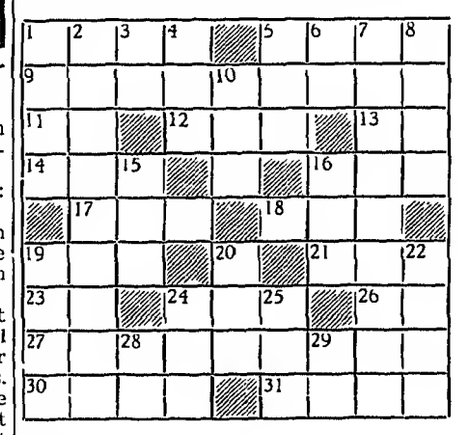

Horizontaal:

1, gast; 5. plaats in Utreeht; 9, familielid; 11. water in Friesland; 12, snaak; 13.voegwoord; 14. drank; 16. niet dicht. 17. loopgraaf; 18. europeaan; 19, familielid; 21. grote bijl; 23, zonnegod; 24. bejaard; 26. vogelprodukt; 27. zonder bepaald doel rondlopen; 30. op zekere tijd; 31. levensonderhoud.

Vertikaal:

1. zijrivier van de Elbe; 2. bedroevende tijding; 3. ambtshalve (afk.); 4. paard; 5. plaats in West-Duitsland; 6. zangnoot; 7. iemand die er altijd vies uitziet; 8. reservoir; 10. stofdichte stof; 15. meisjesnaam; 16. dochter van Laban; 19. tucht, rust; 20. energie; 22. heilige; 24. bezittelijk voornaamwoord; 25. deel van een schip; 28. voegwoord; 29. soort onderwijs

Het sprookje is nog niet uit

Een vergulde pil is ook niet lekker.

Vrienden, het is vandaag weer een spannende dag. De opening van de Staten Generaal doet me altijd denken aan de schedellichting van een hooggeplaatst officier. En dat is een min of meer opwindende gedachte. Maar als je je daar los van kunt maken, wanneer je medische indicaties kunt uitsluitend en de nuchtere werkelijkheid onder de ogen ziet, dan zie je onmiddellijk dat de spanning in geheel andere dingen schuilt. Wij gaan een nieuw parlementair jaar tegemoet. Dat betekent een verschrikkelijke hoop zorgen voor de mensen, die wij via de stembus in het zadel hebben gezet. Tegelijk neemt dat onze zorgen over bepaalde dingen niet weg

Op het ogenblik dat ik dit schrijf, heeft slechts een club van bevoorrechte nieuwslezers en redakteuren van publiciteitsorganen kennis van de Troonrede. Het is niet mijn gewoonte zelfstandige naamwoorden te pas en te onpas met een hoofdletter te schrijven. Hier heeft het pas. En daarom doe ik het ook. De Troonrede is een gewichtig document, waarvan wij de waarde pas beseffen als het parlementaire jaar reeds een poosje aan de gang is.

De Troonrede geeft ongeveer de lijn aan die de regering het komende jaar gaat volgen. Meestal wordt die lijn niet gevolgd en in sommige gevallen was er in het geheel geen sprake van een lijn, maar dat doet aan de kwaliteit van de Troonrede niets af of toe. Vroeger was deze dag zo geladen van historische rijkdom, dat de meeste ministers op het appèl verschenen in een witte pantalon, een kwistig geborduurde jas en een Napoleonsteek op het hoofd. Alleen hadden ze die steek anders op dan Napoleon. Maar dat weet u al van Toon Hermans.

Vervolgens had er een het oog strelende operette plaats. Dat hoorde er bij en dat heeft men niet los gelaten. Het sprookje van de Gouden Koets werd het volk in kleuren en geuren uitgemeten.

Het zal u opgevallen zijn dat ik Gouden Koets met hoofdletters heb beschreven Ik zal dat niet meer doen. Ik vind dat onzin. Ergens moet ik meedoen aan de bezuinigingseisen (waarvan de Troonrede vol zal staan, reken maar.) En al te veel hoofdletters zijn uit den boze, omdat de jongens van de zetterij liever een onderkast hanteren dan een kapitaal Kapitaal (dat zijn hoofdletters, vrienden) zijn uiteraard duurder dan onderkasten (kleine letters).

Dat komt door hun grootte. Daarom: niet al te veel kapitalen.

Onze oosterburen zijn daar altijd een beetje zorgeloos mee geweest en nog. Die zijn gek op kapitalen. Ik ook wel, maar in een andere zin.

U ziet hoe gemakkelijk ik afdwaal. Want ik had 't over de gouden koets. Die zal weer rijden, met alles er op, er aan en er in. De mens heeft een zwak voor sprookjes. En dat is hem maar al te vaak duur te staan gekomen. Dit sprookje echter heeft een louter vertederende uitwerking op het menselijk gemoed. Onze economie laat het eenvoudig toe dat wij ons één keertje per jaar storten in de droomwereld van het sprookje. Heus, er is wat voor uitgetrokken Als er bezuinigd moet worden dan zijn er werkelijk nog wel andere dingen. U zult dat straks wel merken.

En het heeft trouwens een diepe zin. Als iets heel naar dreigt te worden voor mens en dier, als de nood stijgt en het water onze lippen beroert, dan vallen wij graag terug op het sprookje.

De gouden koets lijkt een symbool van de zegswijze dat iedere donderwolk een zilveren rand heeft. Goud en zilver! Het vergulden van pillen is een menslievend ambacht, omdat zo'n pil althans een prettige kleur heeft.

De smaak blijft intussen niet best.

BARTJE.

67e jaargang no. 73 - Verschijnt dinsdags en vrijdags | Opgericht in 1900 | VRIJDAG 22 SEPTEMBER 1967

ZANDVOORTSE COURANT

voor ZANDVOORT, BENTVELD en AERDENHOUT

UITGEVER: IJS DE JONG, GERTENBACHS DRUKKERIJ, ACHTERWEG 1, TELEFOON 2135

Redaktie en adm.: Achterweg 1
Advertentieprijs 15 ct p.mm-hoogte
Abonnementsprijs ƒ 8,— per jaar; per post ƒ 9,—; buitenland ƒ 10,—; losse exemplaren 10 cent.
Giro 52 33 44 t.n.v. IJs de Jong Postbus 23, tel. 2135.

Herfstprogramma A. G. Woodbrookers

begint dit weekeinde

A.s. weekeinde start de in de buurtschap Bentveld, Bentveldweg 3, gevestigde Arbeidersgemeenschap der Woodbrookers het najaarsprogramma 1967, dat een zevental cursussen omvat. Hier volgt een korte samenvatting van de onderwerpen, die op de cursusdagen van dit geestelijk , sociaal en cultureel vormingscentrum op evangelische grondslag in september, oktober, november en december zullen worden behandeld:

Ontwikkelingshulp..... of niet?
23 - 24 september

Hoewel men via de t.v. en de krant regelmatig beelden krijgt van de erbarmelijke toestanden waarin 2/3 van de wereld verkeert, ontbreekt er aan de voorlichting over de z.g. ontwikkelingshulp in die gebieden nog veel.

Aan de volgende vragen willen de Woodbrookers in dit weekend aandacht besteden:

Dit weekend is bestemd voor jongeren van 17 - 30 jaar.

1. Rijke en arme landen - economische beschouwing. dr. H.M. de Lange.
2. Nederland en ontwikkelingshulp. F.G.E.M.Zwitser.
3. Films.
4. Het aandeel van jongeren
   a. ervaringen van een jongere vrijwilliger
   b. discussiegroepen.

Leiding: mej. J.Bakker, drs. J.F.Sinke.

Vormen van inspraak 7 - 8 oktober
Bedrijfsweekend

De medezeggenschap van de werknemer staat in het middelpunt van de belangstelling. De discussie richt zich hierbij vooral op de vraagstukken van de structuur van de onderneming en op het functioneren van de ondernemingsraad. De vraag is: is deze benadering voldoende? Zou het ook niet belangrijk zijn, dieper in te gaan op mogelijke vormen van inspraak van de werknemer in zijn directe werkomgeving: zijn taak en zijn werkgroep met name? Welke mogelijkheden liggen hier voor de verdere democratisering en vermenselijking van de arbeid? Zijn t.a.v. deze vormen van inspraak belanghebbende visies ontwikkeld? Is er misschien ervaring opgedaan, geëxperimenteerd met nieuwe mogelijkheden? Zo ja, welke ervaringen heeft men hierbij opgedaan?

Deze en andere vragen zullen in dit weekend in het middelpunt staan. Er zullen twee lezingen worden gehouden terwijl in verschillende gespreksvormen een en ander zal worden getoetst aan de meningen en ervaringen van de deelnemers en deelneemsters.

1. Taakstelling en menselijke ontplooiing. drs. J.F.Sinke. (werkstructurering, taakverruiming, promotiebeleid. Chr. Argynis, Elliott Jacques e.a.)
2. De werkgroep in nieuw perspectief. dr. A.van Biemen (experimenteren met zelfbestuur en zelfbeheer).
3. Groepsgesprekken.

Leiding: dr. A.van Biemen, drs. J.F.Sinke.

Vermenselijking van het gezag in school en gezin 21 - 22 oktober

In de reeks „Vermenselijking van het gezag" is thans aan de orde: Vermenselijking van het gezag in de school en gezin.

Er zijn slechts enkele plaatsen beschikbaar.

Van de deelnemers wordt voorafgaande bestudering van literatuur verwacht. Deze cursus wordt gehouden, evenals de voorafgaande, in samenwerking met de Barchemvereniging.

Leiding: mej.drs. A.A.In 't Veld, ds. J.Jimmink, dr. A.van Biemen.

Is het socialisme uit de tijd?
11 - 12 november

Eerste weekendcursus over dit thema.

1. Is het socialisme uit de tijd?
2. Achtergronden en doelstellingen van het socialisme vroeger.
3. Is vernieuwing van het democratisch socialisme mogelijk?
   - gespreksgroepen.

Leiding: dr. A.van Biemen.

NATO, ja of nee? 25 - 26 november

De NATO en zijn funktie zijn in de discussie over buitenlandse politiek de laatste tijd een „heet hangijzer". Weet men precies, hoe de NATO werkt, wat bedoeling en funktie ervan zijn, wat er aan veranderd zou kunnen worden èn wat de argumenten tegen zijn?

Aan deze vragen wordt het weekend gewijd.

1. Informatie over hoe en wat inzake de NATO.
2. Argumenten pro en argumenten contra.
3. Discussie.

Leiding: mej.drs. A.A.In 't Veld, dr. A.van Biemen.

Wat geeft zin aan ons leven?
9 - 10 december

Zin van het leven èn zinloosheid zijn de vragen die de aandacht voortdurend bezighouden, vooral nu de zekerheid van godsdienstige en wijsgerige ideeën de mens wel eens in de steek laat.

Een weekend, dat op godsdienstige en wijsgerige vragen zal ingaan.

1. Nieuwe benadering in de wijsbegeerte van de vragen naar de zin van ons leven.
2. Hoe kunnen godsdienst en wijsbegeerte zin aan het leven geven?
3. Gespreksgroepen: de zin van de arbeid, de zin van de geschiedenis en andere vragen.

Leiding: mej.drs. A.A.In 't Veld.

Muziekweekend 16 - 17 december

Weekendcursus gewijd aan muziek en haar cultuurhistorische achtergrond.

Claudio Monteverdi en Georg Philip Telemann - van late Renaissance naar late Barok en vroege Aufklärung.

Beide componisten hebben dit jaar in het middelpunt van de belangstelling gestaan. Wat Monteverdi betreft wil men proberen vat te krijgen op zijn religieuze muziek en op zijn opera's.

Telemann wil men vooral in zijn religieuze uitingen beluisteren, waar hij merkwaardig afwijkt van J. S. Bach en G. F. Händel.

1. De cultuurhistorische achtergrond van Monteverdi.
2. Muziek van Monteverdi.
3. Van Barok naar Aufklärung.
4. Muziek van Telemann. illustratie met gramofoonplaten.

Leiding: dr. A.van Biemen.

□

De administratie van de Arbeiders Gemeenschap der Woodbrookers, waar alle inlichtingen (o.a. meer programmaboekjes) kunnen worden gevraagd, is gevestigd te Bentveld, Bentveldweg 3, tel. 023 41301. Giro 28 29 02 t.n.v. St. Vormingscentrum A.G. der Woodbrookers te Bentveld.

Anti-honger-actie, een uitdaging

Het stichtingsbestuur van NOVIB (Ned. Organisatie Voor Internationale Bijstand) verzoekt ons het volgende onder de aandacht van de lezers te brengen:

In de week van 23 tot 29 oktober wordt voor de zesde maal van het nederlandse volk een bijdrage gevraagd voor ontwikkelingssamenwerking onder het motto 'Anti-Honger-Actie'. Wij begrijpen dat dit een waagstuk is na de twee 'Eten voor India'-acties, die met zo groot resultaat (tezamen 35 miljoen) werden bekroond, doch die tevens de tongen hebben losgemaakt, soms zeer scherpe tongen. De namen 'Eten voor India en 'Anti-Honger-Actie', wij geven dat toe, kunnen u op een dwaalspoor brengen en doen dat ook, gezien de reacties, die wij nog al eens krijgen te verwerken. Dergelijke acties, zo zegt men, verlagen de NOVIB tot een rampenfonds en trekken de aandacht weg van de werkelijke ontwikkelingsvraagstukken. Vraagstukken dus van structurele aard, welke nauwelijks worden aangepakt door in een rampsituatie noodhulp te verschaffen. Op het eerste gezicht een steekhoudende argumentatie, maar toch niet houdbaar, wanneer men zich eens in alle ernst buigt over datgene, wat met genoemde acties wordt bedoeld en bereikt en misschien nog belangrijker, wat in feite binnen de totale structurele aanpak, het bestrijden van botte hongersnood betekent. Wat het laatste betreft, willen wij ons gaarne stellen achter de gedachten, hieromtrent door de vorige minister van ontwikkelingszaken, Mr. Th. Bot in zijn nota van 1966 op blz. 34, neergeschreven: 'Men zou verder kunnen gaan en de vraag stellen of in het kader van het ontwikkelingsprobleem het onderscheid tussen enerzijds kapitaalgoederen in de zin van productiefactoren en anderzijds consumptie goederen juist is. Elementaire behuizing, voeding en onderwijs zijn immers, ook als zij geen kapitaalgoederen zijn, toch evenzeer produktief als middelen ter instandhouding en stimulering van de arbeid als voornaamste produktiefactor. Bovendien is er nog een puur economische overweging. Onvoldoende voedselaanbod zal sterk remmend werken op de uitvoering van ontwikkelingsprogramma's. Men mag aannemen dat het later weer versnellen van deze programma's een veelvoud zal kosten van het overbruggen van het voedseltekort door middel van voedselhulp.'

Wat de acties zelf betreft: nimmer is de Anti-Honger-Actie (maar ook een belangrijk deel van de 'Eten voor India'-acties) gericht en gericht geweest op voedselhulp alleen, maar grote aandacht wordt steeds geschonken aan structurele verbeteringen. In de 'Anti-Honger-Actie' bewijzen de projecten in Ceylon (Youth Settlement Scheme) en Centraal Afrika (Erfgewassenproject), maar ook het onderwijsproject in Columbia deze stelling.

Uit de 'Eten voor India'-gelden worden de waterprojecten in Madhya Pradesh en Bihar gefinancieerd, en ook de bouw van een dam, opslagplaatsen voor voedsel en een groot programma tot verbetering van voeding, gezondheid en scholing, alsmede nog een aantal kleinere projecten voor de landbouwstructuurverbetering. Ook de grote zending kunstmest mag onder dit laatste programmadeel worden gerekend. Al met al lijkt ons geen rede aanwezig om verontrust te zijn over de weg, die NOVIB gaat. Ontwikkelingssamenwerking is voor haar geen eerste hulp bij rampen, al zullen deze als gevolg van structurele tekortkomingen wel sterk appelleren en tot actie uitdagen. NOVIB van haar kant wil de Anti-Honger-Actie als een uitdaging zien aan het nederlandse volk, een uitdaging, die hopelijk met beide (gulle) handen zal worden aangegrepen.

HIER STAAT UW BRIEF

Bejaardenhuisvesting (I)

Eureka! De redakteur van de Zandvoortse Courant heeft *de* oplossing gevonden voor het bejaardenprobleem. Een aantal gemeenteraadsleden is daarover zo verrukt, dat ze gretig inhaken. Bouw een vleugel aan „Het Huis in de Duinen" en klaar is Kees. Geen bezwaarschriften meer, (nounou) geen afbraak. Het is werkelijk een mirakel, dat men in het Raadhuis niet op dit geniale denkbeeld is gekomen. Gewoon het ei van Colombus. Jammer dat het een kalken ei is. De heren maken er zich blijkbaar geen kopzorgen over of de capaciteit van de verwarmingsinstallatie groot genoeg is om de nieuwbouw op de noodzakelijke temperatuur te brengen;

of de keukeninrichting in staat is om in een bepaalde tijd 50% meer voedsel te bereiden;

of de recreatie- en ziekenzaal wel ruim genoeg zijn voor een aanwas van pl.m. 120 zielen;

of wasserij en linnenkamer geschikt zijn het meerdere werk op te brengen.

Kortom ze beseffen kennelijk niet, dat in zo'n gebouw een gedegen evenredigheid tussen de dienstverlenende instanties noodzakelijk is. En een verstoring van die evenredigheid niet anders zal betekenen dan dat een goed tehuis een slecht huis wordt.

Dan dienen de heren zich ook nog even af te vragen waarom „Het Huis in de Duinen" is gebouwd zo als het er staat. Vrijwel iedere bewoner en bewoonster van het huis heeft nu van uit zijn-haar kamer een behoorlijk uitzicht. Dat gaat natuurlijk grotendeels verloren indien er een vleugel wordt aangebouwd, hoe dan ook.

Naar de mening van de huidige en toekomstige bewoners wordt niet gevraagd. Zij dienen maar genoegen te nemen om aanstonds in een soort opberg-gebouw gehuisvest te worden.

Heren, indien het u ernst is om de bejaarden een dienst te bewijzen verknoei dan geen behoorlijk functionerend huis, maar bouw een nieuw en goed verzorgingscentrum.

Hetgeen u thans voorstaat is wel het meest denkbare misbaksel.

Het is dan ook te hopen, dat b. en w. en het bestuur van de Stichting dit onzalige plan in kortst mogelijke tijd van de tafel vegen.

Hoogachtend, J. Gijsen
H. Heijermansweg 19

□

De bewoner van „Het Huis in de Duinen" vergist zich waar hij schrijft dat de redakteur van de Zandvoortse Courant dè oplossing heeft gevonden voor het bejaardenprobleem. De redaktie heeft in verband met de gerezen moeilijkheden rond de bouw van een nieuw bejaardentehuis in Zandvoort de vraag gesteld of het niet mogelijk is één van de bestaande bejaardencentra uit te breiden en wees daarbij op „Het Huis in de Duinen", dat op het gebied van de verzorging en accommodatie tot ver buiten de badplaats een uitstekende naam heeft. De redaktie beweerde niet dat het dè oplossing was voor het vraagstuk van de bejaardenhuisvesting in de gemeente en schreef in de editie van 8 september j.l.: Het is zo maar een — onuitgewerkt — idee, er zijn er natuurlijk meer.

Dat deze gedachte inmiddels weerklank gevonden heeft bij een aantal raadsleden, levert naar onze mening het bewijs dat de zaak de volle aandacht van de afgevaardigden geniet.

In zijn brief geeft de inzender een opsomming van de voorzieningen die z.i. bij een eventuele uitbreiding van het bejaardencomplex met ca. 120 bedden in de knel zouden komen. Ook vreest hij dat de architectuur van het huis er door geschaad zou worden.

Volgens de mening van een deskundige op het gebied van de bejaardenhuisvesting en -verzorging is de vergroting van de opname-capaciteit van „Het Huis in de Duinen" zeer weel mogelijk zonder de kwaliteit van de verzorging in gevaar te brengen. Voor de uitbreiding van het centrum zou de aanbouw van een vleugel niet direct noodzakelijk zijn, maar deze zou kunnen worden gerealiseerd door het aanbrengen van enige étages boven de huidige zieken- en personeelsvleugel. Hierdoor zou noch het aanzien van het gebouw noch het uitzicht van de bewoners verminderen.

□

Bejaardenhuisvesting (II)

Het plan, om door middel van een uitbreiding van het bestaande bejaardencentrum „Het Huis in de Duinen" een oplossing te vinden voor het probleem van het nijpende woningvraagstuk, is door mij ruim een jaar geleden reeds gelanceerd en besproken met oud-burgemeester Mr. H. M. van Fenema, wethouder J. L. C. Lindeman en gemeentesecretaris W. M. B. Bosman.

Dit plan — indien te realiseren — biedt m.i. vele voordelen!

Ten eerste: centralisatie, hetgeen een bijzonder kostenbesparend effect zal opleveren.

a. Geen onteigening van woningen en aankoop van reeds bebouwde grond.

b. Beperking van het aantal aan te trekken personeelsleden.

c. De mogelijkheid om te komen tot een gesloten circuit. wat betreft de medische, geestelijke en recreatieve aspecten.

Ten tweede: Voor de geestelijke en lichamelijke aspecten van de bejaarden is de situering van het bestaande tehuis ideaal. Het is gelegen in een rustieke omgeving en bevindt zich op redelijke afstand van een verkeersweg met een busverbinding met het dorp en het achterland.

Ten derde: Statistisch is gebleken, dat een bejaardentehuis financiëel rendabel is met een minimum van 80 personen. Een veelvoud van dit aantal betekent een aanzienlijk goedkopere exploitatie.

Ten vierde: Kijkend in de toekomst biedt het tehuis — indien architectonisch en bouwtechnisch uitvoerbaar — de mogelijkheid tot verdere uitbreiding in de vorm van hoogbouw (ruimtegebrek in ons kleine land noopt daartoe).

Ten vijfde: Bij een eventuele overeenstemming de mogelijkheid om een snelle realisering te bewerkstelligen.

Mag ik, op bescheiden wijze, enige adviezen geven?

1. Tracht te komen tot het aantrekken van een geriater (medisch specialist op het gebied van de ziekten van bejaarden). Deze specialist zal — indien de plannen doorgaan — de behandeling en verantwoording krijgen voor ongeveer vijfhonderd bejaarden. Hij zal tevens een belangrijk adviseur kunnen zijn voor de architect, die deze uitbreiding straks moet uitvoeren.

2. Laat het overleg tussen geriater en architect speciaal het accent leggen op:

a. Een moderne grote ziekenzaal, aangepast aan de huidige medische eisen. (Ouden van dagen zijn uiteraard sneller ziek).

b. Een afdeling voor arbeidstherapie, waardoor de bejaarde het gevoel krijgt, nog mee te tellen in het arbeidsproces.

c. Een afdeling voor physische therapie en revalidatie. (Ultra korte golfbestraling, diathermie, de ultra-moderne onderwatermassage, revalidatie-toestellen. (Als voorbeeld kan gelden het medische revalidatiecentrum van de Hoogovens.).

d. Eventueel een zwembad.

Indien het zou mogen gelukken, dit plan tot uitvoering te brengen, zal men kunnen bogen op een inrichting, die aan het leven van de bejaarden een intens geluk zal bieden. De bevolkings-verandering in Nederland voltrekt zich in een zeer snel tempo. Over vijf à tien jaar zal men geconfronteerd worden met vijftien tot twintig percent bejaarden op de totale Nederlandse bevolking. Velen zullen dan de vruchten plukken van hetgeen men nu voorstelt te gaan doen.

In onze geciviliseerde maatschappij met zijn talrijke sociale voorzieningen hebben de bejaarden recht op een zeer snelle oplossing van hun problemen.

In Zandvoort ligt deze kans voor het grijpen. Laat die niet voorbijgaan!

C. F. M. ROBBERS.

□

Het idee om „Het Huis in de Duinen" uit te breiden is klaarblijkelijk niet nieuw en geen monopolie van de redaktie van de Zvt. Crt. De voormalige gemeentearts C. F. M. Robbers schrijft in zijn pleidooi voor uitbreiding van het bejaardencentrum dat hij daarover een jaar geleden reeds met oud-burgemeester, mr. H. M. van Fenema, wethouder J. L. C. Lindeman en gemeentesecretaris W. M. Bosman binnenkamers heeft gesproken. In de afgelopen maanden, waarin de kwestie van de bejaardenhuisvesting meerdere keren in de gemeenteraad aan de orde is geweest, heeft het college echter met geen woord over het plan van de toenmalige gemeentearts gerept. Waarom niet?

Dachten b. en w. er precies zo over als de eerste briefschrijver doet en hebben zij het voorstel snel van de tafel geveegd of heeft hun stilzwijgen andere en diepere oorzaken? Het ligt voor de hand dat de raad — en in het bijzonder de voorstanders van het plan om „Het Huis in de Duinen" uit te breiden — daarover opheldering zal vragen in de bijeenkomst van a.s. dinsdag.

Mammoet politie-festijn

Eén van de hoogtepunten van de evenementen rond de 22e internationale politiesterrit, die dit jaar in de badplaats eindigde, was ongetwijfeld de officiële ontvangst in de raadszaal van 120 gedelegeerden van groepen uit acht europese landen die aan de rally deelnamen. Hier werden onder de kroonluchters politiemensen uit België, Engeland, Duitsland, Frankrijk, Italië, Oostenrijk, Zwitserland en Nederland door burgemeester A. Nawijn begroet en bracht men een dronk uit op elkanders welzijn.

Daarbij werd nogal eens met de hakken geklapt en stram gesalueerd, want onze oosterburen waren in dit internationale gezelschap veruit in de meerderheid.

Gisteren zijn de circa 2000 deelnemers aan de sterrit weer naar hun respectievelijke woonoorden vertrokken. Tijdens hun vierdaags bezoek maakten zij per touringcar uitstapjes naar Marken, Volendam en Alkmaar en trokken in de avonduren naar het parkeerterrein aan het eind van de Brederodestraat om naar marsen en accordeonmuziek te luisteren en te kijken naar het optreden van de dansgroep van „De Wurf". Ook bij deze gelegenheden overheersten glijpetten en veldgroen. Onze oosterburen bewegen zich nu eenmaal moeilijk in burgerkleding. Maar ondanks dit wat moeilijk te verteren aspect was het wel een geslaagd gebeuren, dit mammoetpolitiefestijn.

FAMILIEBERICHTEN

Getrouwd:

J. A. OMMERING
en
I. E. BISENBERGER

Lewis, Sussex, 20 september 1967
Van Ostadestraat 25, Zandvoort

Op 8 oktober hopen onze ouders en grootouders

C. Keur
A. Keur-de Nijs

hun 25-jarig huwelijksfeest te vieren.

Namens hun kinderen
Anneke, Simon
Jan, Frans
Corrie

Burg. Beeckmanstraat 35.
Receptie 30 september van 3–6 uur

PASTOOR A. CLEOPHAS MET EMERITAAT

Bij het ter perse gaan van dit nummer vernemen wij dat pastoor A. Cleophas van de r.k. parochie St. Agatha, de bisschop van Haarlem heeft verzocht hem met ingang van 15 november a.s. emeritaat te verlenen. Pastoor Cleophas heeft dit verzoek ingediend met het oog op zijn leeftijd. In november a.s. wordt hij 70 jaar.

ECHTPAAR KAPPER 55 JAAR GEHUWD

Het in Zandvoort woonachtige echtpaar Kapper zal maandag 25 september a.s. 55 jaar in de echt verbonden zijn. Voor dat de heer Kapper en zijn echtgenote zich in de jaren dertig in de badplaats vestigden waren zij in Duitsland woonachtig, waar de heer Kapper ten tijde van de republiek Weimar als zanger verbonden was aan de Staatsopera van Hamburg. Aan zijn carrière kwam een abrupt einde toen Hitler in Duitsland aan de macht kwam. In 1933 week de familie Kapper uit naar Nederland en koos Zandvoort als woonplaats.

Na de inval van de Duitsers werd het bestaan van de Kappers opnieuw bedreigd. Op last van de duitse bezetter moesten zij hun woning aan de Parallelweg verlaten en kregen Amsterdam als verblijfplaats toegewezen. Zij overleefden bezetting en vervolging en keerden in de jaren vijftig naar de badplaats terug.

In één van de huisjes die deel uitmaken van het bejaardencentrum „Het Huis in de Duinen" geniet de familie Kapper thans van een onbezorgde levensavond. Morgen vieren zij hun 55-jarig huwelijksfeest met een officiële receptie in huize „Rinkel" aan de Grote Krocht. Het zal het sympathieke echtpaar zeker niet aan belangstelling ontbreken.

★ ZUIVERE HUID ★
PUROL en PUROL-poeder

BURGERLIJKE STAND

15—21 september 1967

Geboren: Shirley Ann Margaret, d.v. F. C. Greaves en M. Cluwen; Johannes Gerard, z.v. F. Veldkamp en W. Bouma; Iris Emerentiana Gesina, d.v. H. J. Meijer en M. J. E. van Deursen.

Ondertrouwd: Siegfried Werner Engl en Maria Geertruida Margaretha Anna Raasveld.

Gehuwd: Cees Aaij en Klasina Willemina Margrita van der Vegt; Joannes Aloysius Beukeboom en Reiniera Maria Josephina Sloot.

Geboren buiten de gemeente: Christiaan Frederik, z.v. J. E. Alofs en H. L. M. Th. Martens; Manon, d.v. D. Ellenkamp en E. E. E. Schulz.

Overleden buiten de gemeente: Jacoba Kosten, oud 88 jaar, geh. gew. met L. Bink.

„GEKANA"

De districten Haarlem van de Ned. Padvinders Vereniging en de Katholieke Verkenners houden dit weekeinde een gezamenlijke bijeenkomst in een tentenkamp aan het Naaldenveld onder de naam Gekana. Aan de bijeenkomst zullen 215 jongens in 12 groepen deelnemen.

AGENDA

voor de openbare vergadering van de raad der gemeente Zandvoort op dinsdag 26 september 1967, des namiddags 8 uur.

1. Vaststelling notulen van de vergadering gehouden op 15 augustus 1967.
2. Ingekomen stukken.
3. Benoemingen enz.
4. Overdracht van grond in plan „Kostverlorenstraat" deel A.
5. Wijziging Salarisverordening 1965.
6. Voorlopige vaststelling uitgaven openbaar kleuteronderwijs over 1966.
7. Voorlopig vaststellen bedragen ingevolge art. 55ter der L.O.wet 1920 over 1966.
8. Schenking beeldje t.b.v. de Wim Gertenbachschool.
9. Aanschaffing leerboekjes t.b.v. het verkeersonderwijs Hannie Schaftschool.
10. Bijdrage in de kosten van een uitgave over Zandvoort.
11. Uitbreiding sportveldencomplex aan de van Lennepweg.
12. Opneming Wim Gertenbachschool in deelplan scholen voor gemeentelijk voortgezet onderwijs.
13. Vaststelling Drank- en Horecaverordening.
14. Rondvraag.

WATERGETIJDEN

september	HW	LW	HW	LW	strand berijdbaar
24	6.25	2.00	18.40	14.00	10.30—16.30
25	6.59	2.30	19.17	15.00	11.00—17.00
26	7.43	3.00	20.05	15.30	11.30—18.00
27	8.39	4.00	21.10	16.30	12.30—19.00
28	9.56	5.00	22.39	18.00	13.30—20.30
29	11.33	6.30	24.11	19.30	15.30—22.00
30	0.11	8.00	12.51	20.30	4.00—10.30

Samengesteld door P. van der Mije KCzn

Bronchiletten
Hoestdrank in tabletvorm.95ct

ZEEPOST

Argentinie: ms „Rio Corrientes", 28 sept.
Australië: ms „Wissekerk", 24 sept.
Canada: ms „Polydora", 27 sept.
Chili: ms „Diogenes", 27 sept.
Ned. Antillen: ms „Marathon", 26 sept.
Suriname: ms „Socrates", 26 sept.
Verenigde Staten van Amerika:
ms „Prinses Margriet", 27 sept.
ss „American Resolute", 29 sept.
Zuid-Afrika (rep.) m.i.v. Z.-W.-Afrika:
ms „Nijkerk", 27 sept.

Dampo bevrijdt
neus, keel, borst van vastzittend slijm

Wasserij Peeperkorn n.v.
Blekersvaartweg 43, Heemstede
In ons bedrijf is plaats voor
2 sorteerders (sters)
Goede beloning en premie.
Reiskosten worden vergoed.
Aanmelden 9—12 en 2—5 uur.
Telefoon (023) 81350.

Sport en spel

Z.S.V. „Zandvoortmeeuwen"

Programma zaterdag 23 september:

	Zandvoortm.—Marken	14.30 u.
11	Zandvoortm. 2—Odin 2	16 u.
27	Zandvoortm. 3—Odin 5	16 u.
43	Kennemerland 8—Zandv.m. 4	15.15 u.

Adspiranten:

87	RCH c—Zandvoortm. b	15.15 u.
91	Zandvoortm. c—TYBB c	14 u.
192	Terrasvogels a—Zandv.m. d	14.30 u.
103	Bloemendaal b—Zandvoortm. e	14 u.
116	Zandv.m. f—Sp.vogels a	15 u.
122	Zandvoortm. g—TYBB e	14 u.
134	O.G. g—Zandvoortm. h	15.15 u.

Pupillen:

204	Zandvoortm. a—Schoten a	10 u.
220	Zandvoortm. b—TZB a	10 u.
223	Zandvoortm. c—Halfweg b	11.15 u.
230	Zandvoortm. d—Halfweg c	11.15 u.
236	Zandvoortm. e—TYBB e	13.30 u.

Programma zondag 24 september:

	E.V.C.—Zandvoort	14.30 u.
	Zandvoortm. 2—WSV '30 2	14.30 u.
27	Zandvoortm. 4—Ripperda 4	9.45 u.
39	Zandvoortm. 5—Klnheim 3	9.45 u.
47	Schoten 5—Zandvoortm. 6	9.45 u.
70	Zandvoortm. 7—Renova 4	12.30 u.
109	Zandvoortm. 9—O.G. 7	12.30 u.
132	Zandvoortm. 10—DCO 7	9.45 u.

Junioren:

147	NAS a—Zandvoortm. a	12 u.
157	Zandvoortm. b—ETO a	12.30 u.
160	Haarlem b—Zandvoortm. c	14.30 u.

□

Samenstelling Zandvoortmeeuwen

In de voor a.s. zondag vastgestelde ontmoeting tussen EVC 1 en Zandvoortm. 1 treedt laatstgenoemd elftal in de navolgende samenstelling in het veld: B. Molenaar, L. J. Sluijter, F. J. Kramer, S. Sebregts, S. Stobbelaar, H. C. Kreuger, J. Houtkamp, J. Paap, L. Nanai, G. Nijkamp en A. Stobbelaar. Als reserves zijn aangewezen: F. J. Versteege en J. Koper.

□

Afdeling handbal

Programma zondag 24 september:

Dames:	Zandv.m.—Blinkert 3	14.20 u.
Heren:	Zandv.m. 1—Concordia 2	12 u.
	Zandv.m. 2—Concordia 3	13.15 u.
Jongens:	Zandv.m. 2—Concordia	12 u.
	Halfweg—Zandvoortm. 1	13 u.
Meisjes:	Zandvoortm. 1—Blinkert	14.30 u.
	Zandv.m. 2—Full Speed 1	12.50 u.
	Zandvoortm. 3—Halfweg 2	13.40 u.
	Zandvoortm. 4—Concordia 2	11 u.

Zandvoortse Hockeyclub „Z.H.C."

Uitslagen zondag 17 september:

Kampong 1—Dames 1	1—5
Ever Swift 2—Dames 2	1—4
Reigers 1—Dames 3	3—2
Zandvoort 4—Rood Wit 5	11—1
Tempo '34—Heren 1	2—1
Zandvoort 2—Gooise 3	1—5
Amsterdam X—Heren 3	3—6
Zandvoort 4—Savenburgers 3	afg.
Zandv. (vet).—Strawberries (vet.)	1—2

Programma zaterdag 23 september:

Meisjes 1a—AMVJ 1a	15.15 u.
Ever Swift 1a—Meisjes 1b	15 u.
Meisjes 2a—Strawberries 2c	15.15 u.
Jongens 1a—AMVJ 1a	15.15 u.
Strawberries 2b—Jongens 2a	15.15 u.

Programma zondag 24 september:

Dames:

Zandvoort 1—SCHC	11 u.
Zandvoort 2—Alkmaar 2	12.30 u.
Zandvoort 3—Eechtrop 2	11 u.
Zandvoort 4—DDHC 8	14 u.

Heren:

Zandvoort 1—Groen Geel	14.30 u.
HIC 4—Zandvoort 2	12 u.
Zandvoort 3—FIT 3	12.30 u.
Saxenburgers 3—Zandvoort 4	10.30 u.
Leiden (vet.)—Zandvoort (vet.)	13 u.

R.K.S.V. „The Zandvoort Boys"

Uitslagen zaterdag 16 september:

HFC adsp. d—TZB a	4—0
Onze Gezellen adsp. g—TZB b	6—5
Sp.vogels pupillen a—TZB a	1—0

Uitslagen zondag 17 september:

TZB—Spaarnevogels	0—1
TZB 2—EDO '20 4	2—2
TZB 3—ETO 3	2—3
Zandvoortm. 8—TZB 4	3—4
Renova 5—TZB 5	10—4
RCH jun. d—TZB a	1—1
TZB jun. b—Onze Gezellen e	2—3

□

Stand in de 2e klasse HVB:

Spaarnevogels	3	3	0	0	6	12— 6
Nieuw Vennep	3	2	1	0	5	12— 1
DIOS	3	2	0	1	4	13— 8
Vogelenzang	3	2	0	1	4	8— 5
Spaarndam	3	2	0	1	4	3— 3
ESM	3	1	1	1	3	5— 4
TZB	2	1	0	1	2	3— 2
Vl. Vogels	3	1	0	2	2	5— 9
SVV	2	0	0	2	0	2— 5
Heemstede	2	0	0	2	0	2—17
SHS	3	0	0	3	0	4— 9

□

Samenstelling TZB 1:

In de voor a.s. zondag vastgestelde ontmoeting met Spaarndam treedt TZB 1 in de navolgende samenstelling in het veld: Th. Laarman, J. v.d. Eykhof, A. Vossen W. Kruyff, W. Akersloot, B. Laarman, H. Castien, C. Heiligers, C. Mettes, J. van der Meij, D. Vader. Reserves: W. Bosman en R. Stegerda.

□

Programma zaterdag 23 september:

100	TZB adsp. a—Haarlem e	14.30 u.
135	TZB adsp. b—DSS e	14.30 u.
220	Zandv.m. pupillen b—TZB a	10 u.

Programma zondag 24 september:

17	Spaarndam TZB (Oud O.G.-terrein)	14.30 u.
49	HFC 5—TZB 2	12 u.
55	TZB 3—Renova 3	12 u.
108	TZB 5—VVH 6	12 u.
174	TZB jun. a—Haarlem d	14.30 u.
194	TZB b—Haarlem f	14.30 u.

Gymnastiekvereniging „O.S.S."

Ter voorbereiding van de jaarvergadering van het K.N.G.V., die op 11 november a.s. in Utrecht wordt gehouden, vond zaterdag j.l. eveneens in Utrecht de vergadering van de sectie turnen en gymnastiek plaats.

Het technische programma voor 1968 werd goedgekeurd, waarin o.m. zijn opgenomen de districtswedstrijden en finale voor jongens en junioren (21-4-'68), districtswedstrijden (10-3) en finale voor meisjes (28-4), verenigingskampioenschappen voor meisjes en vaardigheidsproeven.

□

Afdeling volleybal

De uitslagen van de woensdagavond j.l. in de Kennemer Sporthal gespeelde wedstrijden luiden:

Dames: O.S.S.-De Blinkert	0—3
Heren: Gios—O.S.S.	2—2

lekker lopen

Speciaalzaak voor prettige schoenen
Huizing
Haarlem
Kruisweg 42 Tel 12637 Ook Forma Natura

„VOOR ANKER" VRAAGT VRIJWILLIGERS

Het bestuur van de bejaardensociëteit „Voor Anker" deelt mee, dat de sociëteit dringend verlegen zit om vrouwelijke hulpkrachten die op vrijwillige basis tijdens de bijeenkomsten van „Voor Anker" de leden van koffie en thee voorzien. Door verscheidene oorzaken zijn de vrijwilligsters die dit werk tot op heden hebben gedaan niet meer beschikbaar, aldus het bestuur. Enkele dames hebben zich al bereid verklaard te helpen, maar er zijn er meer nodig om de opengevallen plaatsen in te nemen.

De bijeenkomsten van de sociëteit worden gehouden op maandag-, woensdag- en vrijdagmiddag van 2—4 uur. De verzorging van de consumpties kan bij toerbeurt plaatsvinden.

Zij, die iets voor dit bejaardenwerk voelen kunnen zich opgeven bij de bestuursleden B. Ram Hzn., van Lennepweg 59-4, tel. 4332 en Chr. A. Alders, Stationsplein 2 (Bij laatstgenoemd adres vanaf vrijdag 29 september).

KNMV-RACES

De K.N.M.V. organiseert a.s. zondag op het circuit nationale motorwedstrijden.

Belangrijke TELEFOONNUMMERS EN ADRESSEN

3043, 3044, 3045 *Politie*
4444 *Politie* (alleen noodgevallen)
2000 *Brandmelding*
1841 *Gemeente-secretarie*
2262 *Informatiebureau Vreemdelingenverkeer*, kiosk Raadhuisplein
4389 *VAMOR-Rijschool „De Branding", Van Lennepweg 75rood*
(023) 42212 *Garage Flinterman*, Zandvoortselaan 365, Bentveld, SAAB-service-dealer
2071 *Horlogebedrijf C. Waaning*, Kostverlorenstraat 68
2231 *Boekhandel v/h Esvé*, Gr. Krocht 17
2424 *Autobedrijven „Rinko"*, Oranjestraat en Stationsplein
2525 *W. Schouten*, centrale verwarming, oliehaarden, gasforn., wasautomaten
2912 *Hotel-Restaurant „Sonnehoeck"*, Dr. Smitstraat 5.
(023) 65185 *Singer naaimachines*, vert. H. Houssart, rep. en demonstr. Rijksstr.w. 122, Haarlem
(023) 87487 *Singer naaimachines*, vert. P. Houssart, rep. en demonstr., Edinburghstraat 5, Haarlem.
(020) 233872 *Diamond Shop, fa. Barber & Zn*, Kelzersgracht 740, Amsterdam
2176 *N.H. verg. „Het Groene Kruis*, secr. P. W. Wels.
2382 *Zuster E. Reitsma*
2135 *Gertenbachs Drukkerij, Zandvoortse Courant*, Achterweg 1

lekker lopen
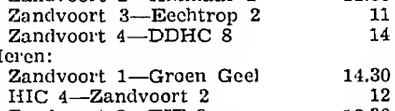
Speciaalzaak voor prettige schoenen
Huizing
Haarlem
Kruisweg 42 Tel 12637 Ook Forma Natura

Wasserij Peeperkorn n.v.
Blekersvaartweg 43, Heemstede
In ons bedrijf is plaats voor
2 sorteerders (sters)
Goede beloning en premie.
Reiskosten worden vergoed.
Aanmelden 9—12 en 2—5 uur.
Telefoon (023) 81350.

OMROEPERS
Gevraagd:
WERKSTER
van 9-12.30 u., één of twee maal p.w. Mevr. Vellema, Frans Zwaanstr. 62, Zandvoort, tel. (02507) 3916.

Voor avond- en weekendrouleerdienst gevraagd NET PERSOON, min. leeftijd 21 jaar, i.b.v. Rijbewijs B.E. Autobedrijven „Rinko" Telefoon 2424 (3360)

DOKTERS-, WIJKZUSTERS- EN APOTHEEKDIENST

DOKTOREN:

Inlichtingen over de zondagsdienst worden verstrekt via het telefoonnummer van de huisarts.

R. Drenth, Hogeweg 43, telefoon 3355.
J. G. Anderson, Kostverlorenstraat 4, telefoon 2058.
P. Flieringa, Biederodestraat 1, tel. 2181
G. J. J. Mol, Emmaweg 2, telefoon 5091
J. F. Zwerver, Julianaweg 1a, tel. 2499

WIJKZUSTER:

Zondag 24 september
E. Reitsma, v. Lennepweg 42, tel. 2382

APOTHEEK:

23—29 september
avond-, nacht- en zondagsdienst
Zeestraat Apotheek, Zeestraat 71, telefoon 3073.

DIERENARTSEN Haarlem en omstreken
Bij afwezigheid raadplege men (uitsluitend telefonisch) fa. Mathot, telefoon (023) 11990.

PREDIKBEURTEN

HERVORMDE KERK, Kerkplein

Zondag 24 september
10.30 uur: ds. C. de Ru. Bediening van de H. Doop.
19 uur: Jeugddienst. ds. A. J. Lamping, pred. te Leiden.

Jeugdkapel in het Jeugdhuis.
10.30 uur: de heer A. J. Weermeijer.

NED. PROTESTANTENBOND
Brugstraat 15

Zondag 24 september
10.30 uur: ds. F. H. van Aalst (rem.), Baarn.

Het Huis in de Duinen:
19.30 uur: ds. A. Noorman (n.h.) te Zaandam.
(Alleen voor bewoners).

GEREFORMEERDE KERK
Julianaweg 15

Zondag 24 september
10 uur: ds. K. Schouten, Heemstede.
19 uur: ds. A. Pos, Haarlem.

PAROCHIE H. AGATHA, Grote Krocht

Zaterdag te 19.30 uur.
Zondag: 9.30 (hoogmis), 11.30 en 19.30.

Noord, Linnaeusstraat:
Zondag 8.30 en 11 uur.

NED. CHR. GEMEENSCHAPSBOND
Maandagmiddag 3 uur samenkomst in „Pniël", Zuiderstraat 3.

NIEUW APOSTOLISCHE KERK
Wilhelmina Kleuterschool, Lijsterstraat 3
Zondag 9.30 uur; donderdag 20 uur.

JEHOVA'S GETUIGEN
Willem Draijerstraat 5
Zondag 9.30 uur. dagtekstbespreking.
Maandag 20 u.: gezamenlijke bijbelstudie
Zaterdag 9 uur: dagtekstbespreking.

HUMANISTISCH VERBOND
Vrijdag 22 september, 22.25 uur, Hilversum 2: Kort commentaar.
Maandag 25 september, 19.40 uur, Hilversum 1: M. G. Rood: „Een humanistische visie op het gezag.

SNACKBAR
DE ZILVERMEEUW
TOLLENSSTRAAT 2b
bij de tweede spoorwegovergang
De gehele winter GEOPEND
Heerlijke kroketten, nassie, bami en vele andere artikelen.
Wij zijn geopend van 2 tot 7 uur
Ook ongebakken artikelen aan huis verkrijgbaar:
VAN OSTADESTRAAT 10a
's morgens voor 12 uur;
's avonds na 8 uur.

Klein en groot
eten v.d. Werff's brood
Gasthuisplein 3, telefoon 2129

Gestikte deken
gevuld met wollen watten
1-persoons ƒ 27,50; 2-persoons ƒ 32,50
GESTIKTE DEKENS, gevuld met Vestan Fiberfill, 1-pers. ƒ 37,50
Speciale aanbieding
graslinnen laken, prima kwaliteit 150x240 . . . 7,25
Sloop 2,25
BEDDENSPECIAALZAAK
KEMPER
HALTESTRAAT 21 — TELEFOON 2119

Gevr. flinke WERKSTER. Werktijden n.o.e.t.k. Zeestraat 36, telefoon 3125.

Flink meisje gevraagd voor hele of halve dagen, hoog loon. Mevr. Bekenkamp, Thorbeckestraat 37, telefoon 2904.

Aangeb.: A.E.G. WASMACHINE, langzaamwasser m. verw. en thermostaat, i.g.st. Telefoon 4351.

WERKSTER b. z. a. voor enkele ochtenden of middagen per week. Moet kl. kind mee kunnen nemen. Br. nr. 7306 bur. Zandv. Courant.

GEVONDEN in de omgeving Celsiusstraat ROOD KATERTJE, pl.m. 4 mnd. Inlichtingen bij
DIERENBESCHERMING
Secr. Lorentzstraat 238
Telefoon 4561

Te koop: VAUXHALL VELOX '59,
Celsiusstraat 243.

Goed tehuis gezocht voor ROOD KATERTJE.
Telefoon 2219.

MOBYLETTE en HERENFIETS te koop gevraagd.
Telefoon 4056.

Ned. Protestanten Bond
Brugstraat 15
VROUWENMIDDAG
op donderdag 28 september nam. 2.30 uur.
Belangstellenden, hartelijk welkom!

Aangeb. TWEE GESTOFF. KAMERS m. gebr. v. keuk. voor vriend., lieve gezonde dame van middelb. leeft. Br. nr. 7304 bur. Z.Crt.

Permanent te huur gevr. door dame alleen ONGEM. ZIT-SLAAPK. m. vr. keuk. Br. nr. 7301 bur. Z.Crt.

MEISJE GEVRAAGD voor 3 ochtenden per week. Wilhelminaweg 44.

FLINKE HUISH. HULP b.z.a., maand.- en vrijdagmidd. v. 1-4 u. Loon ƒ18,50. Br. nr. 7305 bur. Z.Crt.

FLINKE HULP gevr. voor 1 ochtend p.w. Van Ostadestraat 23.

HONDEN
Deskundig plukken, knippen, scheren. Spec. terriers, spaniels en poedels.
Ruim 10 jaar in Zandvoort gevestigd
Uitsluitend aan huis.
Mevr. R. Schram-Cohen
Tjerk Hiddesstraat 34
telefoon 4999

Te koop gevraagd:
BOEKENKAST
Telefoon 3324.

TE KOOP wegens vertrek: prachtige metaal-blauwe DAUPHINE EXPORT met schuifdak, iets aparts, 55.000 km., ƒ 2900,-. Frans Zwaanstraat 74, tel. 4798.

Gehuwde vrouw zoekt werk als HULP i.d. HUISH. waar zij haar kind (2 j.) kan meenemen. Br. nr. 7302 bur. Z.Crt.

Te koop: 2 kl. KOLENHAARDJES ƒ 25,— p.st., z.g.a.n. Br. 7303 bur. Z.Crt.

MOOIE DROGE EIKEN HAARDBLOKKEN, ƒ 75,- per ton. P. van Lammeren, Voorplaats 6, Santpoort. Telefoon na 18 uur (02560) 7684.

WERKSTER GEVRAAGD ƒ 3,— per uur, t.n.o.e.t.k. Boulevard Paulus Loot 73, telefoon 3929.

DE VELO
voor VOLAUTOMATEN met een
tijdelijke inruilwaarde
van uw
oude wasmachine
tot f 200,—
De Velo ook voor CENTRIFUGES WASMACHINES en COMBINATIES T.V. en RADIO'S GAS-, OLIE- en KOLENHAARDEN KOELKASTEN enz.
Betaling in overleg.
VELO, Zeestraat 37, Zandvoort, telefoon 4590
VELO, Grote Markt hoek Jansstraat, Haarlem, telefoon 10117

Makelaarskantoor
te koop gevraagd
met administraties en onderhoud.
Br. nr. 7201 bur. Zandv. Courant.

BANKETBAKKERIJ SCHOT
v.h. Steenken, Grote Krocht 20b
wegens vakantie gesloten
van 24 sept. t/m donderdag 12 okt.

De Vereniging Onderling Hulpbetoon te Zandvoort zoekt voor de huisvesting van haar gezins- en bejaardenverzorgsters

Te huur of te koop grote woning

bevattende minstens 4 flinke slaapkamers met stromend water.

Aanbiedingen bij de Voorzitter: K. C. van der Mije Pzn., Westerparkstraat 15, Zandvoort.

Beleggingspanden
te koop gevraagd
Br. onder nr. 7202 bur. Z. Crt.

Corsetterie Maison Elegance
dáár slaagt U!
Kostverlorenstraat 49
Zandvoort Tel. 4492

★ Elke fijnproever prefereert: **LEFFERTS wijnen en gedistilleerd !** ZEESTRAAT 44 - TELEFOON 2254 ★

Fa. Schuilenburg
GROTE KROCHT 5
TEL: 2974 ★ ZANDVOORT

RIJSCHOOL
„TOLLENS"
De hogeschool voor autorijkunst voor Zandvoort en omstreken.
V.W. 1300
en
NSU PRINZ
Ook voor *vrachtwagens!*
TOLLENSSTRAAT 13
Tel. (02507) 3598 bgg. 2076

Het adres voor
goed en verantwoord schilderwerk
Schildersbedrijf
C. J. PAAP
Burg. Beeckmanstraat 33
Telefoon 4755

VOOR PIANO'S
Van Kessel
Uitsluitend techn. praktijk
Ged. Oude Gracht 114
Haarlem. tel. 21036

Dr. v.d. Hoog Cosmetica
voor elk huidtype de juiste soort crème.
Voor de jeugdige huid: Speciale TWEN-SERIE
Drogisterij-Parfumerie
BOUWMAN
Oranjestraat 7, telef. 2327

Ladders
Kamer- en zaalsteigers te huur en te koop. B. Hagen Burgwal 107, Haarlem. Telefoon (023) 16227.

PRIJSBEWUST???
Aluminium jaloezieën met 5 jaar garantie, zelfremmend, in vele uitvoeringen en kleuren, rechtstreeks v. fabriek 25% voordeliger. Fabr. Nic. v.d. Laanstr. 2, Haarlem, tel. 14611-13016 Voor Zandvoort telefoon (02507) 4012.
Bezoekt onze showroom.
Aangesl. bij het inst. voor consumentenvoorlichting.

Foto HAMBURG
Grote Krocht 19, telef. 2510
• Camera's
• pasfoto's
• en doka-artikelen

N. Visser ruimt alle soorten afval op met TRACTOR en WAGEN. Billijke prijs. KRUIWAGENS MEST te koop à 2,50.
Kruisweg 13.

Voor al uw SCHILDER- en BEHANGWERK is dit uw adres: P. G. JAGER, Damstraat 25, Haarlem. Telefoon (023) 15079.

Schildersbedrijf
H. C. v. Gog
en v/h R. WOLTHUIS
Ook **uw schilder**
A. J. v.d. Moolenstraat 38
Telefoon 4969

HONDENTRIMSTER
voor het trimmen, knippen en toileteren van uw hond.
Mej. M. Bouberg-Wilson, gediplomeerd trimster met rijke praktijkervaring.
Trimt bij U aan huis.
Kostverlorenstraat 121.
Telef. (02507) 4024

Autoverhuur D. F. Pieters
Steeds de nieuwste wagens alle van 1966 en 1967.
f 4,- per dag
Opels Kapitän - Rekord Kadett - Volkswagens - Daf en Chevrolet Impala's
Haarl.str. 2, tel. 4200 en 3652

Radio Peeters

voorop in de prijzenslag

WIJ HEBBEN ONZE „KONTANT-PRIJZEN" DRASTISCH VERLAAGD!!

Met behoud van alle voordelen
die de vakhandel u kan bieden

★ Gratis thuisbezorgen.
★ Demonstreren en afstellen.
★ Begeleiding na de verkoop en gratis service.
★ Gratis fabrieksgarantie.
★ Gespreide betaling mogelijk.
★ Bekend Nederlands fabrikaat!!

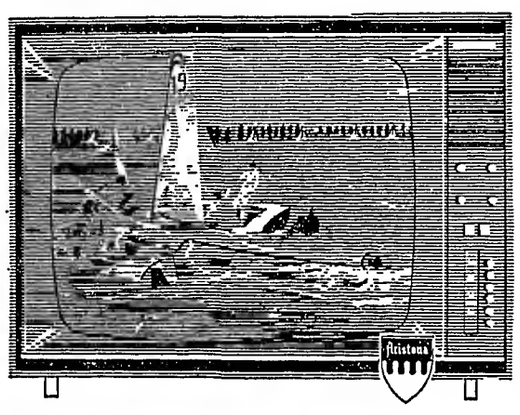

59 cm T.V.
model 1968
uhf. en vhf.
649.-

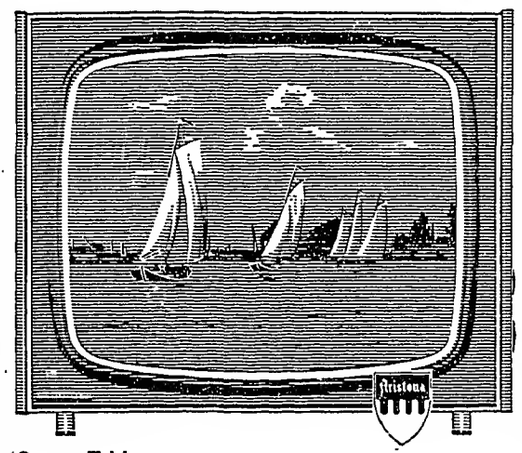

48 cm T.V.
model 1968
uhf. en vhf.
499.-

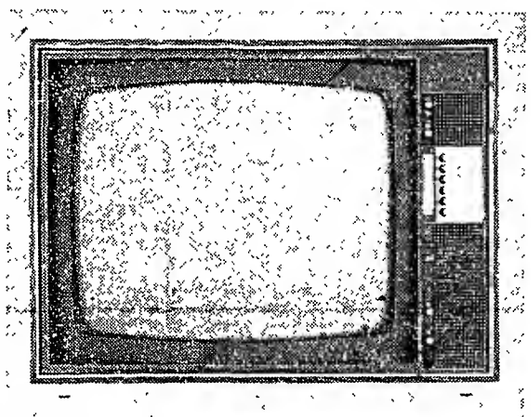

65 cm kleuren T.V.
catalogusprijs 2950,—
bij bestell. 300,—
voor 1/10 '67 **2650.-**

48 cm portable T.V.
uhf. en vhf. model 1968
649.-

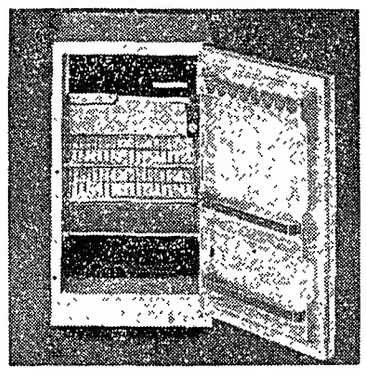

koelkast 130 ltr.
zonder aanbetaling
219.-

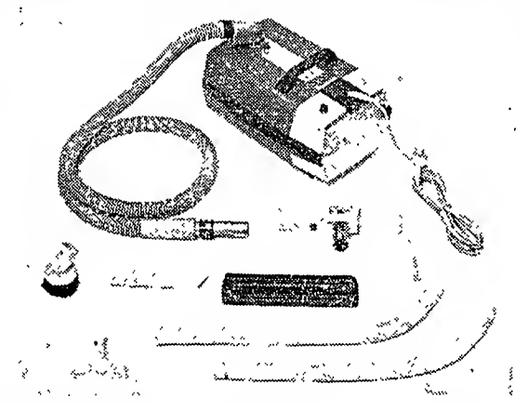

draaitop stofzuiger ..... 148,—
sledemodel ..... 108,—
handsteel ..... 79,—

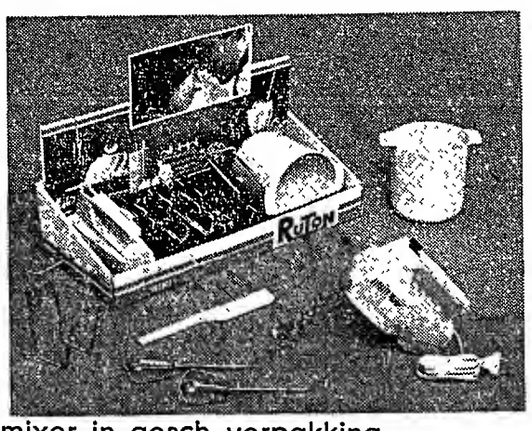

mixer in gesch.-verpakking
39.-

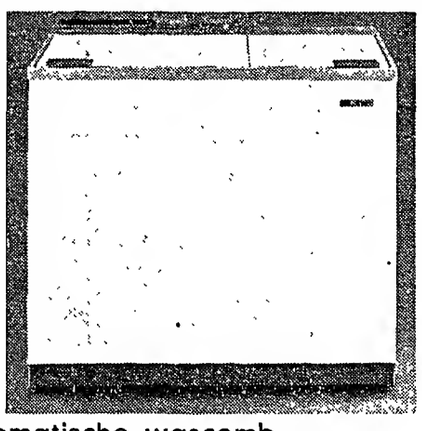

automatische wascomb.
12 wasprogramma's
zonder aanbetaling
799.-

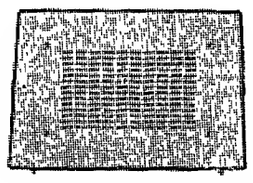

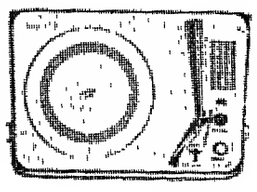

platenspeler
met versterker
119.-

RADIO PEETERS N.V.

IEDERE DAG KLEUREN-TELEVISIE DEMONSTRATIE IN BOUWES-PALACE (18e etage)
Raadpleeg uw programmablad!

Burg. Van Fenemaplein 18, Passage 11, Zandvoort, tel. 2050

antraciet?

geeft altijd nog de gezelligste warmte

Federatieve Kring Noordholland

Tuiniert U zelf?
TOM LOOS

levert
ZAND
ZWARTE GROND
GRINT en GRASZODEN
MEST
GEKLEURDE TEGELS
FLAGSTONES
SCHELPEN
RIETMATTEN
OPRUIMEN VAN ZAND EN PUIN!
TRANSPORTBEDRIJF

TELEF. 4996

GEZINSKREDIET

Huis inrichten, kleding kopen, auto aanschaffen, vakantie? Doe 't met contant geld. Kredieten voor ambtenaren en andere vaste werknemers. Zonder borg. Snel en discreet. Desgewenst schriftelijk. Kwijtschelding bij overlijden. Wettelijke voorwaarden. Vraag inlichtingen bij

NVB GEZINSCREDIET 1926
N.V. NATIONALE VOLKSBANK
Amsterdam Westeinde 10 tel 237271
Den Haag Rivierenmarkt 4 tel. 639586
Rotterdam Mauritsweg 45 tel. 135743
DE BANKIER VAN UW GEZIN

Reisbureau Kerkman

Donderdag 5 oktober a.s.
naar de
SNIP EN SNAP-REVUE
in Theater Carré te Amsterdam.
Bestelt tijdig uw kaarten!
GROTE KROCHT 18 - Telefoon 2600

Goed gekleed zijn

is prettig, maar goed gekleed blijven is mogelijk als U het BETERE (met de levensduur) het uwe maakt uit onze PRACHTIGE COLLECTIE HERENKLEDING EN HEREN-MODE-ARTIKELEN!

S. de Boer
SPECIAALZAAK VOOR HERENMODE en HERENKLEDING
KERKSTR. 20 • TEL. 3136

Pinkel
uw warme bakker, staat
maandag 25 september
weer voor U klaar
met heerlijke
KNAPPENDE BROODJES en
KWALITEITS GEBAK
Telefoon 2820

Mary Borst

Gediplomeerd schoonheids-specialiste

GEZICHTSBEHANDELING
LICHAAMSMASSAGE
MANICURE

BREDERODESTRAAT 134
Telefoon 3328

Van DENSEN's centrale verwarmings bedrijf

★ AANLEG
★ OMBOUW
★ ONDERHOUD
★ REPARATIE
★ CENTRALE VERWARMING
★ AARDGAS-INSTALLATIES
★ OLIESTOOK

Vraag vrijblijvend advies.

BOERLAGESTRAAT 19 - TELEF. 2972

HOTEL - CAFÉ - RESTAURANT
Delicia

W. Schoo - Tel. 2270 - Kerkstraat 16

GAAT U TROUWEN?
Geef uw trouwfeest in „DELICIA"!

Vraag het uw vele voorgangers.
1e klas verzorgde diners tegen billijke prijzen. Feestavonden waarbij sfeer en gezelligheid overheersen.

En dan als extra attractie dit jaar!

Wanneer U bij ons trouwt heeft U beide kans één van de prachtige zomerreizen naar het buitenland te winnen voor een totaalwaarde van *f* 800,—.

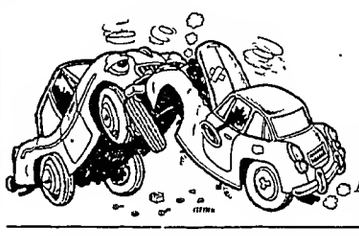

UITDEUKEN SPUITEN
AUTO-HOLLAND
Amsterdamsevaart 28
Haarlem Tel. 14778

E. van der Linden

Interieurverzorger - Stoffeerder
Specialist in klassieke meubelstoffering
BREDERODESTRAAT 30, ZANDVOORT
Telefoon (02507) 4973

Grote collectie VLOERBEDEKKING

Wegens vakantie gesloten tot 25 september

Klachten en storingen kunt u 's morgens tot half tien opgeven.

Electro technisch bureau **Jb. KEUR**
Burg. Engelbertsstraat 64, tel. 2914

„HET MOOISTE VAN HET MOOISTE"
Een allernieuwste, denderende serie
SHOWMODELLEN
(najaar- en wintermode 1967/'68)
MANTELS en MANTELCOSTUUMS

w.o. vele bezet met *schitterende edelbontkragen,* als: persianer, skunk, wasbeer, Indisch lam, spitsnutria bever, etc. etc.
Uitsluitend à contant **65,—**

Verder iets hoger en gevariëerder in prijs.

Te uwer speciale attentie:
Wij hebben in ons bezit een kollektie fabuleuze *CAMELMANTELS* in diverse dessins en in de allernieuwste modetinten.

Ook nog enige fraaie *BONTMANTELS.*

Mevr. J. Collewijn
(Mannequin)
KLEINE HOUTSTRAAT 24, HAARLEM

Autoverhuur Zandvoort

HUUR voor uw vakantie een VEILIGE AUTO op een betrouwbaar adres!

Quick Service Zandvoort

Alle reparaties aan uw wagen vlug en voordelig
AUTOSHOP ZANDVOORT
Alle accessoires en onderhoudsmiddelen
Dr. SCHAEPMANSTRAAT 1 hk Brederodestraat
Telefoon 4580

DE BRIL VOOR DE CHARMANTE TEENER
A.G. Slinger OPTIEK STAALWAREN HOORTOESTELL.
LEVERANCIER VOOR ALLE ZIEKENFONDSEN
GROTE KROCHT 20a • TEL. 4395 • ZANDVOORT

Wegens vakantie van 25 september t.m. 7 oktober gesloten

Elec. Techn. Bur. Berkhout

Erkend P.E.N.-installateur

Installaties **Fornuizen**
Reparaties **Boilers**
Onderhoud **Wasmachines enz.**

PARADIJSWEG 1 ACHTER — TELEFOON 5023

NEEM EEN ECHTE
centrale verwarming
van een erkend installateur. FINANCIERING TOT 100%
„TECHNISCH WERK"
Zandvoort, Thorbeckestraat 19, tel. 3270

ADMINISTRATIEBUREAU BORST

ASSURANTIES
Accountancy - Belastingzaken - Hypotheken - Financieringen

Zandvoort, Brederodestraat 134, telefoon 3328 en 4963
Haarlem, Frederikspark 1, telefoon (023) 20954

---

speciale aanbieding

Gebleekte
FLANELLEN LAKENS
2 persoons
175 x 250
normaal per stuk 13.75
Nu tijdelijk 3 voor
27.50

Behaaglijk warme
FLANELLEN LAKENS
Prima kwaliteit
ECRU
175 x 250 normaal 11.95
Nu tijdelijk 3 voor
23.90

Pracht graslinnen
SLOPEN
met diverse fantasiegalons
2.25

Wegens inventarisatie zijn al onze zaken op donderdag 28 sept. de gehele dag gesloten.

J. Th. Kort

IJMUIDEN: Kennemerlaan 41 HAARLEM N.: Rijksstraatweg 533 (Delftwijk)
HEEMSTEDE: Raadhuisstraat 52 ZANDVOORT: Grote Krocht 30—32
HAARLEM: Grote Houtstraat 83—87 Ged. Oude Gracht 86

Sportschool
WIM BUCHEL
Zaal: Karel Doormanschool;
Privé: Lorentzstraat 240 - telef. 3965

Alle lessen zijn weer begonnen

Jeugdjudoclubs van 6 t.e.m. 17 jaar;
Meisjesjudo 8 t.e.m. 12 jaar;
Meisjesclub voor zelfverdediging 12-18 jr
Kleutergymnastiek 4 en 5 jaar;
Judoclubs voor Heren 25 t.e.m. 45 jaar
Boksen - Karate;
Damesgymnastiek, ing. oct. t.e.m. juni;
Keep-fit, massages, alleen volgens afspr

Laat ook uw
vloerbedekking
o.m. Jabo, linoleum, Balotred, Tapiflex, nylontaplijt, Heugafelt, enz., en uw
meubelstoffering
klassiek of modern
verzorgen door
't INTERIEUR
Voor complete woninginrichting:
„'t Interieur", Stationsplein 13/15
Telefoon 3346, na 6 uur 2565

Uw adres voor -

VLOEREN.
VENSTERBANKEN en
SCHOORSTENEN
in natuursteen.
TAFELBLADEN
in diverse kleuren marmer
ONYX-TAFELS en
LUXE ARTIKELEN.

NATUURSTEENBEDRIJF
A. LAVERTU
Kam. Onnesstraat 5, telef. 4160
Privé: Reinwardtstraat 28, tel. 4168

SNACKBAR „LIDO"
HALTESTRAAT 24
KROKETTEN
40 cent per stuk
'S MAANDAGS:
KROKETTENDAG
3 voor *f* 1,—

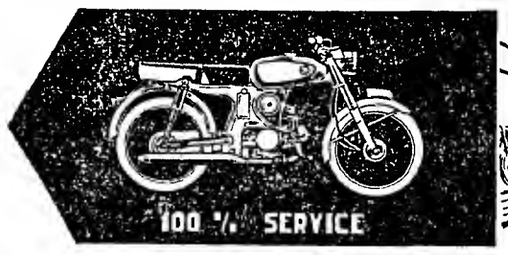

MOBYLETTE • PUCH • SPARTA • ZÜNDAPP • UNION • RAP • KREIDLER • HONDA
Versteege
HALTESTRAAT 18 TEL.: 4499 ZANDVOORT

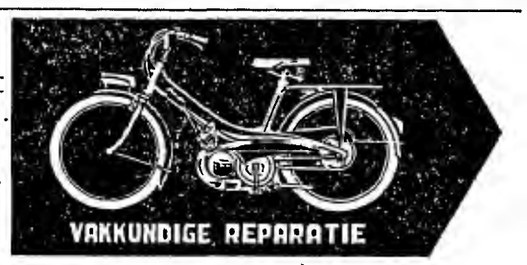

GEMEENTEARCHIEF ZANDVOORT

67e jaargang no. 74 - Verschijnt dinsdags en vrijdags

Opgericht in 1900

DINSDAG 26 SEPTEMBER 1967

ZANDVOORTSE COURANT

voor ZANDVOORT, BENTVELD en AERDENHOUT

UITGEVER: IJS DE JONG, GERTENBACHS DRUKKERIJ, ACHTERWEG 1, TELEFOON 2135

Redaktie en administratie:
Achterweg 1
Telefoon 2135
Posthus 23
Advertentieprijs:
15 ct per mm-hoogte

Abonnementsprijs ƒ 8,— per jaar
Per post ƒ 9,—; buitenland ƒ 10,—
Loss exemplaren 10 cent
Girorekening 52 33 44 t.n.v. IJs de Jong

Zandvoortmeeuwen versloeg EVC

met 1-0

Afgelopen zondag heeft het eerste ZVM-elftal een krappe 1—0 zege behaald op E.V.C. uit Edam. De overwinning werd in het laatste kwartier van de ontmoeting door Nanai veilig gesteld.

Direct na de aftrap ging EVC in de aanval, maar moest het initiatief korte tijd later weer afstaan aan de voorhoede van Zandvoortmeeuwen. De defensie van EVC, met de voortreffelijke keeper Klein tussen de doelpalen, wees de aanvalslinie van de gastheren keer op keer terug. Een verrassende kopbal van Aaldert Stobbelaar werd door de doellat opgevangen en schoten van Houtkamp gingen rakeling over of naast. Geluk voor EVC en pech voor de thuisclub. Even voor het einde van de eerste helft van de wedstrijd drong EVC diep in de verdediging van Zandvoortm. door. Maar keeper Molenaar bleef de soms gevaarlijke situatie de baas.

In de tweede helft betraden de elftallen fris en vol nieuwe energie het veld en begonnen in hoog tempo de race naar het eerste doelpunt. Het zag er geruime tijd naar uit dat EVC die zou gaan winnen. De defensie van de thuisclub kreeg het zwaar te verduren en zag slechts een enkele maal kans de voorhoede aan het werk te zetten. Maar vijftien minuten voor het slotsignaal begon Bert Sluyter vanuit de achterhoede een eenzame opmars in de richting van het EVC-doel. In de buurt van de goalpalen gaf hij het leer af aan Nanai, die het via een kort knikje van zijn hoofd achter doelman Klein in het net deponeerde. Zandvoortmeeuwen kreeg nieuwe moed en liep storm op het doel van de Edammers. Het bleef echter bij dit ene, uitstekende, doelpunt.

□

De stand in de competitie West, 2e klasse A, luidt thans:

Stormvogels	3	3	0	0	6	10— 5
Zandvoortm.	3	2	1	0	5	9— 3
O.S.V.	3	2	1	0	5	6— 4
W.S.V. '30	3	1	2	0	4	5— 2
H.F.C.	3	2	0	1	4	10— 6
Purmersteijn	3	2	0	1	4	8— 5
Zaandijk	3	2	0	1	4	8— 7
E.V.C.	3	1	0	2	2	5— 5
V.V.B.	3	1	0	2	2	7—11
Vitesse '22	3	0	0	3	0	6—10
Q.S.C.	3	0	0	3	0	4—11
D.E.M.	3	0	0	3	0	5—14

Motorraces KNMV

Afgelopen zondag vonden op het circuit door de KNMV georganiseerde wedstrijden voor standaard- en sportmotoren plaats. Er verschenen in totaal acht series aan de start. De uitslagen luiden als volgt:

Standaardmotoren klasse A: 10 ronden, 41, 93 km: 1. H. R. Spahn, Amstelveen, BMW 500 in 19.50.9 = 126,751 km; 2. D. Klerk, Rotterdam, Triumph; 3. H. van Doorn, Dodewaard, Honda 440.
Snelste ronde voor Spahn in 1.55.8 = 130,352 km.

Standaardmotoren klasse B, 10 ronden, 41,93 km: 1. J. Kersten, Blaaksedijk, Honda 305 in 21.38.5 = 116,247 km; 2. G. Wieringa, Franeker, Yamaha 305; 3. R. W. Cock, Amsterdam, Suzuki 250.
Snelste ronde voor Kersten in 2.06.5 = 119,326 km.

Standaardmotoren klasse C, 8 ronden = 33,544 km: 1. R. P. de Groot, Zuid-Beijerland, Yamaha 250 in 18.21.3 = 109,660 km; 2. M. van Leeuwen, Aalsmeer, Adler 250; 3. J. Eijbersen, Arnhem, Montesa 250.
Snelste ronde voor de Groot in 2.14.2 = 112,479 km.

Standaardmotoren klasse D, 8 ronden, 33,544 km: 1. J. Strijbis, Amsterdam, Ducati 175 km in 18.20.4 = 109,740 km; 2. J. van Arkel, Nieuw-Vennep; Puch 250; 3. M. Belonje, Eindhoven, Puch 250.
Snelste ronde voor Strijbis in 2. 14.2 = 112,479 km.

Sportmachines t.m. 250 cc, 10 ronden, 41,93 km: 1. P. Lodewijkx, Nederhorst den Berg, Yamaha in 19.55.4 = 126.274 km; 2. J. Rotting, Koog aan de Zaan, Ducati; 3. C. v.d. Dries, Oevezande, Suzuki.
Snelste ronde voor Lodewijkx in 1.57.9 = 128,030 km.

Sportmachines t.m. 500 cc, 10 ronden, 41,93 km: E. W. Voorzaat, Rotterdam, Honda 440 in 19.29.5 =129,070 km; 2. F. Peeren, Eindhoven, Honda 440; 3. W. Martijn, Rotterdam, Honda 450.
Snelste ronde voor Voorzaat in 1.54.1 = 132,294 km.

Sportmachines boven de 500 cc, 10 ronden, 41,93 km: 1. J. Kampen, Ulrum, Norton 650 in 19.47.6 = 127,103 km; 2. A. Kremers, Mill, BSA 650; 3., R. Koller Amersfoort, BSA 650.
Snelste ronde voor Kampen in 1.55.4 = 130,804 km.

Zijspannen, 8 ronden, 33,544 km: 1. W. H. Reichling/A. M. Ritzen, Guttecoven, BMW 600 in 19.32.8 = 103.036 km; 2. E. Pols/mevr. A. Pols, Amsterdam, BMW 600; 3. C. van Dam/E. de Vries, Amsterdam, BMW 600.
Snelste ronde voor Reichling in 2.21.5 = 106,677 km.

Neomist te Zandvoort

Vreugdevolle dag voor pater Michel Bernsen

Op zaterdag 1 juli werd onze plaatsgenoot Michel Bernsen door Mgr. J. W. M. Bluyssen, bisschop van 's-Hertogenbosch, tot priester gewijd. Michel Bernsen is toegetreden tot de orde der paters Augustijnen. (O.E.S.A.).

Gebruikelijk is het dat nieuwe wijdelingen in de parochiekerk van hun woonplaats enige tijd later een z.g. eerste plechtige Mis opdragen. Deze eerste plechtige Eucharistieviering had j.l. zondag plaats in de St. Agatha-parochie. Het werd een sobere, maar misschien daardoor juist indrukwekkende plechtigheid.

Pater Bernsen werd tijdens dit Misoffer geassisteerd door pastoor A. Cleophas en kapelaan J. Veldt. De parochiekerk was stijlvol versierd met bont gekleurde dahlia's, die het middenpad omzoomden. Behalve de ouders, de twee broers en zuster van de neomist, waren talrijke parochianen getuigen van deze gebeurtenis.

Pater Leopold Verhagen O.E.S.A. hield een predikatie over de tekst uit II KOR.3 (v. 3): ".....want het is bekend dat gij een brief van Christus zijt, die door ons is geschreven. Niet met inkt, maar met de Geest van de levende God: niet op stenen tafelen, maar in de harten der mensen."

Tijdens de Eucharistieviering betraden de ouders, broers en zuster van pater Bernsen het priesterkoor en, staande rondom het altaar, ontvingen zij uit zijn handen het Lichaam en Bloed des Heren. 's Middags vond in hotel „Friesland" aan de Hogeweg een druk bezochte receptie plaats, waarhij o.m. het cadeau van de parochie werd aangeboden: een microscoop. Pater Bernsen gaat n.l. biologie studeren aan de Universiteit te Leiden. Het kerkbestuurslid de hr. J. E. M. Weve, hield hierbij een korte toespraak, waarin hij de jonge priester veel succes in diens studie toewenste. In een onmiddellijk antwoord -to the point! - gaf pater Bernsen uiting aan zijn vreugde en dankbaarheid. Het geschenk was hem bijzonder welkom, want, zo zei hij, een bioloog zonder microscoop is als een badgast zonder zwembroek! Hij vond het geheel in de lijn van zijn toekomstige taak liggen om „heel kleine dingetjes goed te zien" en er zelf niet klein van te worden.

Namens de jongeren van Zandvoort bood Wijnand Burger de feesteling een ets van de graficus Hans v. Pelt aan, voorstellende het raadhuis van Zandvoort. Op het hierbij uitgesproken spontane woord, afgestemd op de jongeren, had Michel Bernsen eveneens een direkt en passend antwoord.

Vele parochianen en ook leden en ambtsdragers van andere kerkgenootschappen kwamen de neomist gedurende twee uren hun felicitaties brengen, enkele malen vergezeld van een stoffelijk huldeblijk.

En om het accent nog meer te leggen op de jeugd, zongen zes jongens en drie meisjes van de Mariaschool onder belangstelling van pater Bernsen en diens familie, maar ook van talrijke parochianen in de Agathakerk een oratorium „Priester in eeuwigheid", ontleend aan het Kerkelijk nachtgebed van de kloosterliturgie.

Mej. Jansen, die dit „micro-oratorium" met de kinderen had ingestudeerd, begeleidde aan de piano.

Michel Bernsen, die een hartelijk, door de aanwezigen overgenomen applaus inzette, gaf de jongens en meisjes en speciaal mej. Jansen, zijn welgemeende dank. Tenslotte gaf hij hen en alle anderen zijn priesterlijke zegen.

H.W.

BEVESTIGING NIEUWE GEREFORMEERDE PREDIKANT

De nieuwe predikant van de gereformeerde kerk in Zandvoort, ds. J. de Waard, zal op zondag 22 oktober a.s. tijdens een dienst in het kerkgebouw aan de Julianaweg in zijn ambt worden bevestigd.

R.K. KERKBESTUUR VRAAGT PASTOOR VOOR NOORD

In verband met de voortschrijdende uitbreiding van Zandvoort-noord heeft het r.k. kerkbestuur de bisschop van Haarlem voorgesteld om de pastorale arbeid in de badplaats door twee zielzorgers te laten verrichten. Een van hen zou in noord, de ander in zuid werkzaam moeten zijn. Hiermede zou aan de wens van tal van r.k. bewoners van noord, een eigen pastoor te hebben tegemoet worden gekomen. Het ligt niet in de bedoeling van het kerkbestuur de huidige parochie te splitsen in een noord- en zuidparochie, dit om extra uitgaven voor een aparte parochie en alles wat daarmee gepaard gaat, te voorkomen.

ZANDVOORTSE BRIDGECLUB BELEGT JAARVERGADERING

De Zandvoortse Bridgeclub komt a.s. vrijdagavond in het gemeenschapshuis in jaarvergadering bijeen. De aftredende bestuursleden mevr. Hagen-Vlaming (penn.), D. Vader (vice-voorz.) en J. G. Bisenberger (voorz.), stellen zich allen herkiesbaar.
In de vacature ontstaan door het bedanken van de heer Coops is door het bestuur de heer J. J. de Wit candidaat gesteld.

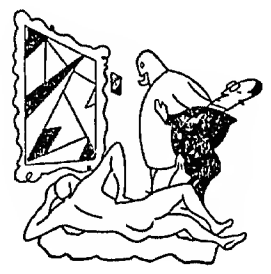

Leo Horn opent hedenavond in sociëteit Duysterghast aan de zuidboulevard een expositie van schilderijen, tekeningen en grafisch werk van de Haarlemmer Kees Okx. De tentoonstelling van Okx duurt tot en met 22 oktober a.s.
De thans 28-jarige exposant volgde na zijn schoolopleiding o.m. lessen aan de Rietveld-akademie te Amsterdam en maakte studiereizen naar verscheidene landen. De Kröller - Muller Stichting stelde hem in staat enige tijd in de Provence in Frankrijk te verblijven.
Okx, die drie jaar geleden de Zeeprijs van de stad Harlingen ontving, exposeerde meerdere keren in binnen- en buitenlandse musea en kunstgaleries, o.m. in Amsterdam, Gent, München, Warschau en Vancouver. Werk van hem bevindt zich in vaste collecties van musea in Haarlem, Amsterdam, Rotterdam, Schiedam en Jeruzalem en in particuliere verzamelingen.
Niet-leden van de sociëteit Duysterghast kunnen de tentoonstelling elke zaterdag en zondag van 14.00 tot 16.00 uur bezoeken. Voor aankoop is de rijkssubsidieregeling van kracht.

ALGEMENE LEDENBIJEENKOMST WATERSPORTVERENIGING

De Watersportvereniging „Zandvoort" belegt op donderdag 5 oktober a.s. een algemene ledenvergadering in het Gemeenschapshuis aan de Louis Davidsstraat. De agenda voor deze bijeenkomst vermeldt o.m. een voorstel tot uitbreiding van het bestuur van 5 tot 7 leden. Hiervoor heeft het bestuur de heren G. J. Reijenga en C. A. Tromp jr. kandidaat gesteld. Verder komen in behandeling het winterprogramma 1967 -'68, de winterberging van verenigingsmateriaal en boten en de vaststelling van de contributie voor het komende jaar.

INSTALLATIE VAN BESCHERMHEER O.S.S.

Burgemeester A. Nawijn, die enige tijd geleden het beschermheerschap van de gymnastiekvereniging O.S.S. heeft aanvaard, zal op donderdag 28 september a.s. als zodanig door de voorzitter van O.S.S., de heer J. H. B. Brink, worden geïnstalleerd. De installatie vindt plaats in het gymnastieklokaal van de Wilhelminaschool.

Aan de Flemingstraat binnenkort met Rijksbijdrage te bouwen:

20 royale vier-slaapkamer woningen

met garage en centr. verwarming

waarvan nog enkele beschikbaar.
Deelneming reeds mogelijk met ca. ƒ 5000,- eigen geld en een maandelijkse, niet aan verdere verhogingen onderhevige termijn aan rente en aflossing van ca. ƒ 242,—.

Inlichtingen: Bijkantoor Haarlem BOUWFONDS, Dreef 34, telefoon (023) 13986.

N.V. Bouwfonds Nederlandse Gemeenten

Aan zet

Correspondentieschaak (I)

Voor spelers, die weinig of geen gelegenheid hebben om met andere clubschakers hun krachten te meten dan wel hun clubschaakactiviteiten onvoldoende vinden om zich in hun liefhebberij uit te leven, is het spelen van correspondentiepartijen de aangewezen weg. Afgezien van de vaak zeer plezierige contacten, die gelegd worden, is het spelen van correspondentiepartijen zo attractief omdat men rustig de tijd kan nemen om een zet te overdenken, men kan thuis alle varianten doorrekenen en zo nodig boeken over openingen of eindspelen raadplegen. De spelers zullen in correspondentiepartijen tot prestaties kunnen komen, die zij in gewone bordpartijen nimmer geleverd zouden hebben. Dit betekent nanatuurlijk niet, dat correspondentieschaak boven het gewone bordschaak te prefereren valt. Grootmeester Vidmar heeft eens gezegd, dat het werkelijke, het ideale schaakspel bestaat uit het hoofdrekenen, terwijl het correspondentieschaak rekent met potlood en papier. Vidmar - die weinig goeds van het correspondentieschaak weten wilde sinds hij, en naar hij schrijft met weinig moeite en min of meer terloops, in de jaren 1936 en 1937 met 11½ uit 14 in een correspondentieschaaktournooi als „gewoon" grootmeester te midden van het puikje van de correspondentieschakers de 1e prijs won - valt de correspondentiespelers aan, omdat ze zich van de gewone schakers afgescheiden hebben en dikwijls van mening zijn, dat ze een apart meestergilde vormen. M.i. heeft grootmeester Vidmar niet helemaal ongelijk, maar hij ziet 't toch wel wat eenzijdig. Voor het overgrote deel van de correspondentieschakers is het schaken per briefwisseling een prettige bezigheid zonder meer en geen middel om zich van grotere speelkracht te wanen dan de „gewone" bordschakers; enkele uitzonderingen daargelaten zijn correspondentiespelers ook bordschakers.

Uit het tournooi, waarin Vidmar destijds zo excelleerde, volgt hier een prachtig partijfragment.

VIDMAR — ADAM

1. d2 - d4, d7 - d5, 2. Pg1 - f3, e7 - e6 3. c2 - c4, Pg8 - f6, 4. Lc1 - g5, Lf8 - b4+, 5. Pb1 - c3, d5 x c4 6. Dd1 - a4+, Pb8 - c6, 7. e2 - e4, Lc8 - d7, 8. Da4 - c2, h7 - h6, 9. Lg5-d2, Pc6-a5, 10. 0—0—0, Ld7-c6, 11. d4 - d5, e6 x d5, 12. Pc3 x d5, Lb4 x d2+, 13. Td1 x d2, 0 - 0!, 14. Pd5 - e3(?). Dd8 - e7, 15. e4 - e5, Pf6 - d7, 16. Pe3 - f5, De7 - b4!, 17. Td2 - d4 Pd7 x e5!, 18. Lf1 - e2, Tf8 - e8, 19. Pf3 x e5, Te8 x e5, 20. Td4 - g4, Ta8 - e8? (Vidmar heeft te nonchalant gespeeld (i.p.v. 14. Pe3 had hij, zoals hij zelf later heeft aangegeven, 14. Lc4: moeten doen) en is langzamerhand in een verloren situatie terecht gekomen. Maar nu grijpt de tegenstander mis......) 21. Pf5 x h6+. Kg8 - f8, 22. Dc2 - h7, Te8 x e2, 23. Dh7 x g7+, Kf8 - e7, 24. Th1 - d1, Lc6 - d5, 25. Dg7 - g5+, f7 - f6 (Tot hier had de zwartspeler gerekend. Wit schijnt verloren te zijn; op 26. Dg7+ volgt gewoon 26. ......Kd6, 27. Df6:+, Ke5 etc.) zie Diagram.

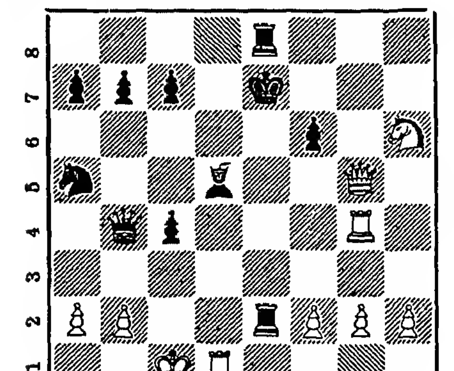

Ziet U Vidmar zich in één slag niet alleen redde, maar gelijk de tegenstander tot opgave dwong?

Correspondentie aan A. C. van der Tak, Wilhelminastraat 28, Haarlem.

Z.S.V. „Zandvoortmeeuwen"

Wedstrijduitslagen zaterdag 23 september:

Zandvoortm.-Marken	4—3
Zandvoortm. 2-Odin 2	2—2
Zandvoortm. 3-Odin 5	0—4
Kennland 8-Zandvoortm. 4	7—2
Adspiranten:	
RCHc-Zandvoortmeeuwen b	0—3
Zandvoortmeeuwen c-TYBB c	2—4
Ter.vogels a-Zandvoortm. d	4—2
Bloemendaal b-Zandvoortm. e	4—2
Zandvoortm. f-Sp.vogels a	1—8
Zandvoortm. g-TYBB e	3—5
O.Gezellen g-Zandvoortm. h	4—3
Pupillen:	
Zandvoortm. a-Schoten a	1—2
Zandvoortm. b-TZB a	3—1
Zandvoortm. c-Halfweg b	3—0
Zandvoortm. d-Halfweg c	4—0
Zandvoortm. e-TYBB e	1—1

zondag 24 september:

EVC-Zandvoortmeeuwen	0—1
Zandvoortm. 2-WSV '30 2	2—1
Zandvoortm. 4-Ripperda 4	2—2
Zandvoortm. 5-Kinheim 3	3—3
Schoten 5-Zandvoortm. 6	2—2
Zandvoortm. 7-Renova 4	7—2
Zandvoortm. 9-O.G. 7	4—1
Zandvoortm. 10-DCO 7	1—5
Junioren:	
NAS a-Zandvoortmeeuwen a	3—4
Zandvoortm. b-ETO a	5—9
Haarlem b-Zandvoortm. c	22—1

□

Afd. handbal.

Uitslagen zondag 24 sept.:

Dames: ZVM-Blinkert 3	8—2
Heren: ZVM 1-Concordia 2	9—14
ZVM 2-Concordia 3	8—12
Jongs-adsp.: ZVM 1-Halfweg	2—2
ZVM 2-Concordia	6—8
Meisjes-adsp.: ZVM 1-Blinkert	4—6
ZVM 2-Full Speed 1	1—1
ZVM 3-Halfweg 2	3—3
ZVM 4-ETO	0—14

Gymnastiekvereniging „O.S.S."

Afd. Volleybal.

Voor woensdagavond 27 september a s. zijn in de Kennemer Sporthal te Haarlem de navolgende wedstrijden vastgesteld:

Dames: Alliance 2-OSS	8.15 u.
Heren: Energie-OSS	8.15 u.

Belangrijke

TELEFOONNUMMERS EN ADRESSEN

3043, 3044, 3045 *Politie*

4444 *Politie* (alleen noodgevallen)

2000 *Brandmelding*

4841 *Gemeente-secretarie*

2262 *Informatiebureau Vreemdelingenverkeer,* kiosk Raadhuisplein

4389 *VAMOR-Rijschool „De Branding", Van Lennepweg 75rood*

(023) 42212 *Garage Flinterman,* Zandvoortselaan 365, Bentveld, SAAB-service-dealer

2071 *Horlogebedrijf C. Waaning,* Kostverlorenstraat 68

2231 *Boekhandel v/h Esvé,* Gr. Krocht 17

2424 *Autobedrijven „Rinko",* Oranjestraat en Stationsplein

2525 *W. Schouten,* centrale verwarming, oliehaarden, gasforn., wasautomaten

2912 *Hotel-Restaurant „Sonnehoeck",* Dr. Smitstraat 5.

(023) 65185 *Singer naaimachines,* vert. H. Houssart, rep. en demonstr. Rijksstr.w. 122, Haarlem

(023) 87487 *Singer naaimachines,* vert. P. Houssart, rep. en demonstr., Edinburghstraat 5, Haarlem.

(020) 233872 *Diamond Shop, fa. Barber & Zn,* Keizersgracht 740, Amsterdam

2176 *N.H. verg. „Het Groene Kruis,* secr. P. W. Wels.

2382 *Zuster E. Reitsma*

2135 *Gertenbachs Drukkerij, Zandvoortse Courant,* Achterweg 1

OMROEPERS

Wasserij Peeperkorn

Bleekersvaartweg 43 Heemstede, heeft plaats voor

MEISJES

voor het afwerken van schoon wasgoed.
Ook gehuwde dames voor gedeeltelijke dagtaak komen in aanmerking.
Aanm. van 9—12 en van 2—5 uur; voor telef. afspraak (023) 81350.

Te koop: HUIS, aan de van Stolbergweg. Tel. 3301 of br. ond. nr. 7401 bur. Z.Ct.

Watersportvereniging „ZANDVOORT" zoekt ruimte voor WINTERBERGING voor verenigingsmateriaal en enkele boten. Secr. Burgem. Engelbertsstraat 14, telef. na 18 uur: 3132.

BEREIK ZANDVOORTS PUBLIEK
met advertenties in de
ZANDVOORTSE COURANT
Achterweg 1
Telefoon 2135

NOTTEN
HALTESTRAAT 59
Wegens vakantie gesloten van 24—30 september

Jongedame (21 jr) zoekt voor perm. GEM. KAMER, event. m. gebr. v. keuken. Br. ond. nr. 7402 bur. Z.C.

Te huur gevr. voor april, mei en juni 1968 of het gehele seizoen, een VRIJ ZOMERHUISJE, TUINHUISJE of GROTE CARAVAN. gemeub. of ongem. in Zandvoort of omg., voor weekend- en vakantiegebr. Br. m. opg. van prijs ond. nr. 7403 bur. Z.Crt.

Jong echtp. zoekt voor tijd. ONGEM. evt GESTOFF. KAMERS of ZOMERHUISJE. Br. 7404 Z.Crt.

Te koop: ELECTROLUX KOELKAST, inh. 160 liter, ƒ 75,—. Oranjestraat 17, telefoon 2931.

AUTO TE KOOP, t.e.a.b. Gerkestraat 40 rood.

Te koop: Koelstra KINDERWAGEN, z.g.a.n. Kerkstraat 3.

Aangeb. grote VAATWASMACHINE, FRIGIDAIRE; werkt op boiler. Prijs ƒ 850. Tel. (023) 53557.

GARAGE
te koop aangeboden (stalling voor minst. 4 auto's). Inl. Mak. S. Attema & Zn. Hogeweg 64-66, telef. 2715

Gevr. ZOMERHUISJE met stookgelegenheid, voor de weekenden. Tel. (02942) 1566.

Te koop: Philips STEREO VERSTERKER, 2 luidspr. en een PLATENSPELER. Samen ƒ 350,—. Tel. 3807

U kunt nog inschrijven voor een gezellige en leerzame
winter dans cursus
bij
Dansschool John de Boer
Aanvang der lessen ZONDAG 8 OKTOBER.
Inschrijving „DE WITTE ZWAAN", Dorpsplein 2. Telefoon 2164.

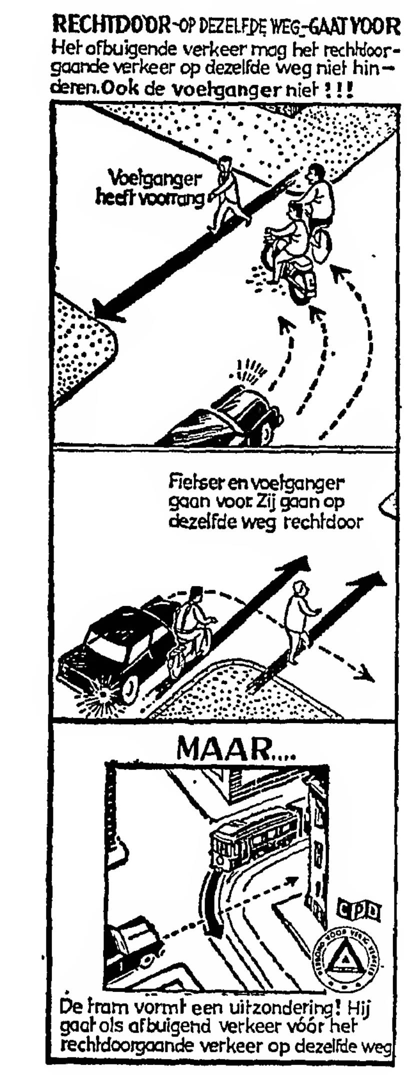

SCHOONHEIDSSALON
voor GEZICHTSBEHANDELING
MANICURE - MASSAGE
Alleen volgens afspraak
Willemien van Leeuwen
BREDERODESTRAAT 166
Zandvoort, telefoon (02507) 3377

Doorlopertje

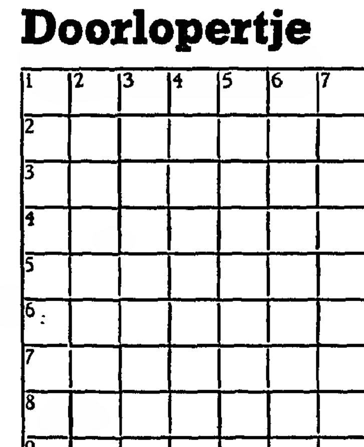

Horizontaal:

1. Deel van een meubel.
2. Door en door lui; zeldzaam.
3. Ik (Lat.); tangens (afk.); vulkaan.
4. verschansing; zijrivier van de Donau.
5. Teken, spoor; bovenhoek van een zeil.
6. Bevel; brief.
7. Hoofddeksel; behoeftige.
8. Uitgelezen gedeelte; lichaamsdeel.
9. Gestalte der maan; goedertierenheid; slecht.

Vertikaal:

1. Dartel; schel.
2. Keelziekte; zwemvogel.
3. Te ruim (van kledingstukken).
4. Eén der muzen; voorzetsel.
5. Verbond; te kennen geven.
6. Verbreken van betrekkingen; eiland van de nederlandse Antillen.
7. Dun en smal stuk hout; plechtige inkomst.
8. Voorzetsel; deel van een breuk.
9. Al wat men drinkt; vis.

□

Oplossing kruiswoordpuzzel van 19 september

e t e r - e l s t
g r o o t m a m a
e e - s ij s - e n
r u m - k - l e k
- r i t - i e r -
o m a - f - a k s
r a - o u d - e i
d r e n t e l e n
e e n s - k o s t

De blaadjes vallen

Let maar niet op mij.

Vrienden, er is niet altijd aanleiding een gijnig stukje te schrijven in de krant. U denkt misschien wel dat ik met dat onverwoestbare en wasechte optimisme behept ben waar je plakken van kunt snijden. Nou, dat is helemaal niet zo. Ik heb soms ook balen van alles. U hebt dat ook, laten wij er geen doekjes om winden. Maar ik moet de schijn ophouden dat ik 't niet heb. En dan zeg ik: Bááálen...... omdat je zo moe wordt van steeds maar de schijn op te houden. Zo'n schijn gaat op den duur verdraaid zwaar wegen.

Er zijn mensen, die meteen, als een een medemens iets overkomt, een passende verklaring weten. Ik heb in kleine kring wellicht laten blijken dat ik ergens balen van heb, maar er waren er onmiddellijk drie of vier die mij vertelden dat dit een logisch gevolg van de natuurlijke loop der dingen is. Zij deelden mij mede dat talloze figuren — beteren dan ik — last hebben van het vallen van de blaadjes.

Goed, ik heb dus last van het vallen van de blaadjes. Wat houdt dat in? Vanzelfsprekend heb ik aangedrongen en bijna hartstochtelijk om een toelichting gevraagd. Ze trokken hun schouders op en keken mij aan met een gezicht van: Als je dát niet begrijpt, ben je al bijzonder ver heen.

Ik formuleerde het nuchter, zelfs met koele beredenering: Hoor nou eens, mensen. ik ben in een zenuwenvretende stemming, de dingen van de dag beroeren mij, ik ben maar een mens en opeens krijg ik balen. Nu wil ik weten waarom ik dat heb, want ik heb er last van. U zegt: de blaadjes vallen en dan krijg je dat soort dingen.

Goed, dat houd ik even vast. En als de blaadjes eenmaal liggen en al een poosje liggen, dus niet meer aan 't vallen zijn, heb ik 't dan niet meer? Vergeet 't maar! Als ik ze zie liggen, heb ik 't nog veel erger.

Neem nou mijn vriend Stoeleman. Dat vind ik nou zo'n ongecompliceerde man, want die neemt de dingen zoals ze zijn. Ik loop nog even aan bij m'n vriend en z'n onvergetelijke vrouw en deel hen mijn bekommernis mee. Ze zeggen eenvoudig: Bartje, er is een tijd van komen en van gaan. Volgend jaar is 't weer zomer.

Kijk, ze zeggen wel eens dat dit soort mensen heel dicht bij de natuur staat. Altijd buiten en zo. Dat wil ik best aannemen. Maar waarom hebben die natuurbrokken geen last van het vallen van de blaadjes? Je zou toch zeggen dat zulke mensen, als mijn twee goede vrienden, van haver tot gort moesten weten wat het betekent van die blaadjes. Wat doen ze? Ze lachen en de een zegt: O, als 't slecht weer gaat worden, steken m'n eksterogen! En de ander beweert: M'n rechterbeen gaat wat slepen als er storm op til is. Meer niet. Geen woord over het vallen van de bladeren.

Wat staat ons nu te doen? Wachten tot de blaadjes er weer aankomen? Nou, dan ben ik er ondertussen onderdoor gegaan!

Ga ik bij m'n andere vriend, Momus, te biecht dan kijkt-ie je diepzinnig aan met z'n trouwe hondeogen en zegt: Goede man, wat moet jij nog veel leren.

Geen stom woord over blaadjes.

En toch blijven die dingen mij intrigeren. Zeker, je hebt 't of je hebt 't niet. Ook zoiets moois. Dat weet ik ook wel, maar is die wetenschap voldoende om er het mysterie van de vallende blaadjes mee op te lossen?

Ik licht u wel weer in over mijn toestand als de blaadjes terug zijn. Maar tussen het vallen en er weer aan komen, ligt een zee van tijd. Nou, die zal ik ook opvullen. En dan heb ik maling aan de blaadjes. En toch heb ik báááálen!

BARTJE.

67e jaargang no. 75 - Verschijnt dinsdags en vrijdags

Opgericht in 1900

VRIJDAG 29 SEPTEMBER 1967

ZANDVOORTSE COURANT

voor ZANDVOORT, BENTVELD en AERDENHOUT

UITGEVER: IJS DE JONG, GERTENBACHS DRUKKERIJ, ACHTERWEG 1, TELEFOON 2135

Redaktie en adm.: Achterweg 1
Advertentieprijs 15 ct p.mm-hoogte
Abonnementsprijs ƒ 8,— per jaar;
per post ƒ 10,—; buitenland ƒ 12,—;
losse exemplaren 10 cent.
Giro 52 33 44 t.n.v. IJs de Jong
Postbus 23, tel. 2135.

Bouw van bejaardentehuis definitief van de baan?

Raad verwierp bestemmingsplan J 8 opnieuw

Wethouders: „Besluit kan politieke gevolgen hebben"

In de dinsdag j.l. gehouden openbare raadsvergadering — ditmaal voltallig — kwam het tot geëmotioneerde discussies rondom het bestemmingsplan J8: afbraak van vijf woonhuizen aan de dr. C. A. Gerkestraat t.b.v. de bouw van een bejaardentehuis met 120 bedden aan de Lijsterstraat. Nadat het desbetreffende voorstel in de vorige raadsvergadering al was verworpen, waarbij er een merkwaardige „nadiscussie" plaats vond, kwam het dinsdag j.l. opnieuw in behandeling door een initiatief voorstel van de raadsleden mevr. M. S. Hugenholtz van Rheineck Leyssius (vvd) en de heer A. J. van der Moolen (pvda). De tekst van dit, bij de ingekomen stukken behandelde voorstel treft de lezer in onderstaande kolommen aan.

Vooraf hadden b. en w. gunstig gereageerd op een initiatief-voorstel van acht raadsleden inzake het openen van besprekingen met het bestuur van het Huis in de Duinen, om de mogelijkheden te onderzoeken tot uitbreiding met 120 bedden van genoemde bejaardenstichting.

Hierna kregen de gebeurtenissen een ietwat sensationeel tintje. Nadat het voorstel om plan J8 alsnog te aanvaarden door de raad met 9 tegen 8 stemmen was verworpen, verklaarde wethouder A. Kerkman (pvda) dat het gevallen besluit politieke konsekwenties kan hebben. De andere wethouders, J. R. Oostenrijk (vvd) en J. L. C. Lindeman (kvp) beaamden dit.

Bij de vaststelling van de notulen van de vergadering van 15 augustus j.l. waren er enige strubbelingen.

De heer FLIERINGA (groep-Breure) maakte bezwaar tegen een weergave van een dialoog tussen voorzitter en hem tijdens de behandeling van het bestemmingsplan J8. Voorzitter zou gezegd hebben dat de heer Flieringa niet mocht stemmen, aangezien hij direct-belanghebbende was. Ook miste hij in de notulen het van zijn kant gegeven protest op de beslissing van de voorzitter.

De heer JANSSENS (b.p.) betoogde dat er een verschil, weliswaar een subtiel verschil, bestaat tussen: in de onmogelijkheid verkeren en..... onmogelijk.

Ook de heer KOK (a.z.b.) was het niet eens met de weergave in de notulen van een passage uit zijn betoog.

VOORZITTER tilde er niet zo zwaar aan, maar wilde toch even opmerken dat hij deze letterzifterij matig waardeerde. Hij liet echter de gevraagde wijzigingen aanbrengen.

Hierna volgde punt 2 van de agenda: de ingekomen stukken, waarvan vooral de eerste twee de aandacht vroegen.

1. Initiatief-voorstel d.d. 12 sept. 1967 van de raadsleden Flieringa, Kok, Janssens Wels, Gosen, Kuijpers Wentink, Petrovic en Van der Werff inzake een in te stellen onderzoek naar de mogelijkheden tot uitbreiding van Het Huis in de Duinen.
2. Initiatief-voorstel d.d. 23 september '67 van de raadsleden Van der Moolen en mevr. Hugenholtz - jkvr. van Hheineck Leyssius inzake de intrekking van het raadsbesluit van 15 augustus 1967 met betrekking tot het bestemmingsplan J8 en het opnieuw in behandeling nemen van het raadsvoorstel no. 89/1967.
3. Betuiging van erkentelijkheid door de heer en mevrouw Van Fenema-Brantsma voor geschonken vakantiereis. — Voor kennisgeving aangenomen.
4. Voorstel tot vaststelling van de suppletoire begrotingen nr. 28, 29, 30, 31 en 32 voor het dienstjaar 1967. — Akkoord.
5. Koninklijk besluit d.d. 11 aug. 1967 nr. 24 inzake goedkeuring van het raadsbesluit d.d. 27 juni 1967. — Akkoord. treding tot de gemeenschappelijke regeling ter behartiging van het gemeentelijk voortgezet onderwijs. — Voor kennisgeving aangenomen.
6. Voorstel d.d. 7 september 1967 nr. 2587 tot beslissing op bezwaren tegen aanslagen in het vergunningsrecht dranken wet over het vergunningsjaar 1967/1968. — Voor kennisgeving aangenomen
7. Adres d.d. 16 september 1967 van bewoners van de flats van het Coöperatieve-flat-complex „De Schelp" inzake overlast van het „Jeugdhotel De Schelp". — Voor kennisgeving aangenomen.

College zal uitbreiding van „Het Huis in de Duinen" onderzoeken

Als eerste ingekomen stuk kwam het Initiatief-voorstel van acht raadsleden aan de orde. Over de inhoud van dit voorstel - uitbreiding van „Het Huis in de Duinen" - werd de lezer reeds uitvoerig door de krant op de hoogte gesteld.

Nog voor een raadslid zijn mening over dit voorstel had kunnen zeggen, deelde de voorzitter mede dat het zeker de moeite waard was de mogelijkheden van deze uitbreiding te onderzoeken.

De heer VAN DER WERFF (prot.-chr.) achtte dit plan beter dan het bouwen van een nieuw bejaardentehuis, omdat aan dit laatste volstrekt geen behoefte was, aldus spr., wanneer men eens ophield voor het merendeel niet-Zandvoorters in de bejaardentehuizen onder te brengen!

Hij ontkende dat er een wachtlijst van 400 personen zou zijn; hij vond deze lijst „bedriegelijk", omdat er in Zandvoort vijf bejaardentehuizen zijn met een totaal aantal van 400 bedden. Maar 80 à 90% van de verpleegden komt van buiten Zandvoort.

Het verheugde de heer JANSSENS (bp) dat het college bereid was de mogelijkheden te onderzoeken. Dit initiatief-voorstel is een gevolg van de verwerping van het voorstel in de vergadering van 15 augustus j.l., meende spr. Overigens vond hij de suggestie van dit voorstel niet „tot de sterren reiken", want er is in het verleden al veelvuldig over gesproken!

VOORZITTER noemde de reactie van de heer v.d. Werff merkwaardig. Hij behoorde toch tot een van de ondertekenaars van het voorstel om „Het Huis in de Duinen" uit te breiden. En nu is hij van mening dat uitbreiding van de bejaardenhuisvesting in Zandvoort in feite overbodig is.

Wethouder LINDEMAN (kvp) verzette zich tegen de mening van de heer Van der Werff als zou de wachtlijst bedriegelijk zijn. Er zijn 390 reële aanvragers. Wat de heer Van der Werff wil, komt er op neer de niet-Zandvoorters op straat te zetten. Spr. releveerde een onlangs in de plaatselijke bladen gepubliceerde brief, waarin door de briefschrijver (de oud-gemeentearts C. F. M. Robbers - verslagg.) wordt gesuggereerd dat hij met drie leden van het gemeentebestuur, waaronder spr. zelf, van gedachten zou hebben gewisseld over de uitbreiding van „Het Huis in de Duinen". Met nadruk verklaarde spr. dat een dergelijke gedachtenwisseling tussen briefschrijver, spreker en twee andere leden van het gemeentebestuur nooit had plaatsgevonden. Of de briefschrijver hem (spr.) afzonderlijk hierover had benaderd kon hij zich niet herinneren. Maar het leek hem nogal onwaarschijnlijk.

Desgevraagd liet ook de briefschrijver zelf zich vaag uit over de gevoerde bespreking, aldus de wethouder.

Wat de uitbreiding van Het Huis in de Duinen betreft, deelde spr. nog mede dat hij een gesprek heeft gehad met de architect van dit tehuis. Deze kon op dit ogenblik nog niets zeggen over de mogelijkheden zeggen, maar er gaat ongetwijfeld veel tijd in zitten alleen al aan de voorbereidingen.

De heer ZOET (pvda) achtte het voorstel niet uitvoerbaar, maar vroeg toch, als het gerealiseerd zou kunnen worden, hoeveel tijd dit ging kosten.

VOORZITTER schatte deze tijdsduur op zeker twee à drie jaren. Maar dit neemt niet weg, vond hij, dat het college het voorstel belangrijk genoeg vindt om het te doen onderzoeken.

De heer VAN DER WERFF (prot.-chr.) bleef de gang van zaken in Zandvoort onjuist vinden. In onze gemeente betalen de bejaarden die van buiten Zandvoort komen lage pensionprijzen. Straks moeten de Zandvoortse bejaarden in een nieuw bejaardentehuis (spr. doelde op het plan Lijsterstraat) prijzen gaan betalen die veel en veel hoger liggen.

Zijn we eigenlijk niet knettergek mensen van buiten hierheen te halen en tegen lage tarieven te huisvesten en tegelijkertijd te praten over de bouw van een tehuis voor Zandvoortse bejaarden met voor hen onbetaalbare pensionprijzen!

Spreker sprak nogmaals zijn hartgrondige twijfel uit over het door de gemeente gevoerde beleid in deze. Volgens hem wordt de noodzaak van de bouw van een nieuw bejaardentehuis in Zandvoort sterk overtrokken.

Wethouder KERKMAN (pvda) betoogde dat men Het Huis in de Duinen niet louter als een plaatselijk bejaardenhuis moet zien, maar als een regionaal. In dit rayon zijn er om en nabij 1400 aanvragers.....

□

Hierna kwam het initiatief-voorstel van mevr. Hugenholtz en de heer Van der Moolen in behandeling.

De tekst van dit voorstel luidde:

Aan de raad der gemeente Zandvoort.

Ondergetekenden, leden van de raad, zouden gaarne terug willen komen op de beslissing, genomen in de vergadering van de raad van 15 augustus j.l. met betrekking tot het bestemmingsplan J 8, omdat hierdoor de stichting van een bejaardentehuis, waarvan de urgentie blijkt uit het grote aantal aanmeldingen voor dit tehuis, niet binnen afzienbare tijd zal kunnen worden gerealiseerd. Zij menen, dat een meerderheid van de raad van de noodzakelijkheid van de bouw van een bejaardentehuis in Zandvoort overtuigd is.

Zij stellen u daarom voor dit besluit in te trekken en wel om de volgende redenen:

a. deze plaats is de meest geschikte plek waar *spoedig* een bejaardentehuis te realiseren is; elke andere plaats zal grotere financiële offers vereisen, waardoor de pensionprijzen aanmerkelijk zullen stijgen en de tot stand koming van dit tehuis jaren zal worden vertraagd;
b. Gedeputeerde Staten hebben het bestemmingsplan J 7, waarin de mogelijkheid voor de bouw van een bejaardentehuis werd geopend, goedgekeurd behoudens een wijziging in de omliggende bebouwing; het voorgestelde bestemmingsplan J 8 komt volgens ons aan de wensen van Gedeputeerde Staten voldoende tegemoet;
c. dit bestemmingsplan J 8 geeft aan, dat er alleen 5 huizen aan de Dr. C. A. Gerkestraat gesloopt zullen worden, zodat er geen sprake is van sloop van huizen aan de Brederodestraat;
d. de directie van de Volkshuisvesting en Bouwnijverheid in Noord-Holland zal de bouw - op basis van de bepalingen van de woningwet - bevorderen, mits deze stedebouwkundige beletselen worden weggenomen;
e. er zal niet eerder met de sloop van de 5 huizen aangevangen worden, dan nadat er met de bouw van dit bejaardentehuis begonnen is;
f. de bouw van dit bejaardentehuis geeft een werkelijke bijdrage tot de oplossing van het huisvestingsprobleem, doordat een groot aantal huizen van bejaarden ter beschikking zal komen, aangezien dit tehuis uitsluitend voor Zandvoortse ingezetenen is bedoeld.

Ondergetekenden stellen u verder voor het college van burgemeester en wethouders uit te nodigen om het raadsvoorstel no. 89/1967 opnieuw ter behandeling aan de raad voor te leggen.

Zandvoort, 23 september 1967

(get.) M. S. Hugenholtz-van Rheineck Leyssius
(get.) A. J. van der Moolen

□

Beiden kregen gelegenheid hun voorstel nog toe te lichten.

De heer VAN DER MOOLEN (pvda) releveerde het verloop van de discussies over dit onderwerp in de raadsvergadering van 15 augustus j.l. en hij zei dat niemand er gelukkig mee was geweest. Hij drong met klem aan op een nadere behandeling, waarbij wellicht enkele punten wat duidelijker naar voren kunnen komen.

Mevr. HUGENHOLTZ (vvd) die de vorige keer niet aanwezig was, vond het onbegrijpelijk dat dit — het verwerpen van het bestemmingsplan J8 — gebeurd is. Dit project zou het laatste zijn geweest, dat

WETHOUDER KERKMAN
Donkere wolken aan politieke horizon.

onder gunstige condities van de zijde van Volkshuisvesting en Bouwnijverheid gebouwd zou kunnen worden. Spr. had sterk de indruk dat hier indertijd een spelletje ten koste van de bejaarden was gespeeld, waarbij de bejaarden voor bepaalde verkiezingscampagnes zouden zijn gebruikt. Zij vond het onwaardig politieke munt te slaan uit het bejaardenprobleem.

De heer DUKKERS (kvp) gaf een uiteenzetting waarom hij ook deze keer (dus hedenavond) tegen dit voorstel zou stemmen. Er is na de vorige raadsvergadering een bespreking geweest, waarbij geen enkel nieuw aspect naar voren is gekomen. Spr. verzette zich tegen de aan dit plan verbonden sloop van woningen, waarbij 't geenszins vast staat dat het bij vijf percelen blijft.

VOORZITTER kondigde aan dat hij thans het voorstel in stemming ging brengen en, zoals hij ook de vorige maand had gedaan, gaf hij te kennen dat de hr. Flieringa niet zou kunnen stemmen omdat deze belanghebbende in deze kwestie was.

De hr. Flieringa (Groep-Breure) deelde mede dat hij beslist mee zou stemmen!

VOORZITTER trachte de hr. Flieringa te overreden dit niet te doen, omdat hij vond dat het een zo persoonlijk bij een voorstel betrokken raadslid niet paste over zulk een kwestie mede te stemmen. Hij verzocht de hr. Flieringa zich van stemming te onthouden, maar zou deze dit niet kunnen opbrengen en zou blijken dat diens stem doorslaggevend was, dan zou spr. niet aarzelen het raadsbesluit ter vernietiging aan de Kroon voor te dragen.

De heer Flieringa verklaarde daarop dat hij het met de zienswijze van de voorzitter niet eens was, daar het betreffende voorstel zich niet tot hem beperkte (andere bestemming voor de tuin van zijn woonhuis - verslagg.) maar zich uitstrekte tot vijf woonhuizen. Daarom meen ik aan deze stemming te mogen deelnemen, zei spr.

Voorzitter herhaalde zijn waarschuwing dat hij een besluit van de raad, indien de stem van de heer Flieringa daarbij doorslaggevend was, ter vernietiging zou voordragen.

De hr. Flieringa: „Graag, mijnheer de voorzitter"

Bij telling der stemmen bleek dat het voorstel met 8-9 verworpen was. (Tegen stemden: de heren Kuijpers-Wentink, Flieringa, Janssens, Wels, Gosen, v.d. Werff Kok, Petrovic en Dukkers.

Onmiddellijk hierop verklaarde weth. KERKMAN (p.v.d.a.) het volgende:

„Mijnheer de voorzitter, dit afstemmen kan politieke konsequenties hebben....."

De wethouders OOSTENRIJK (v.v.d.) en LINDEMAN (kvp) sloten zich hierbij aan.

(Later vernamen wij dat het besluit niet ter vernietiging aan de Kroon zal worden voorgedragen, omdat de stem van de hr. Flieringa niet doorslaggevend was. De gemeentewet schrijft voor dat bij het staken van de stemmen over een voorstel in een voltallige vergadering het voorstel als verworpen dient te worden beschouwd. De zitting werd door alle zeventien raadsleden bijgewoond en de stemmen, zonder die van de hr. Flieringa meegerekend, staakten: acht voor en acht tegen. (red.)

WETHOUDERS CONTRA RAAD

Zo welwillend als het college van b. en w. zich j.l. dinsdag opstelde t.a.v. de uitnodiging van acht van de zeventien raadsleden om de mogelijkheden te onderzoeken tot spoedige uitbreiding van het bejaardentehuis „Het Huis in de Duinen", zo bars reageerde het op de afwijzing door de raad van het op de valreep ingediende voorstel van twee raadsleden om het in de vorige raadsvergadering verworpen bestemmingsplan J 8 alsnog te aanvaarden.

B. en w. hadden er kennelijk op gerekend dat het bestemmingsplan er dit keer door zou komen, waarbij zij er klaarblijkelijk vanuit gingen dat de ‚regeringspartijen' zich thans unaniem achter het voorstel zouden scharen.

In de raadsvergadering van 15 augustus j.l. was de kvp-afgevaardigde, de heer Dukkers, uit de coalitieboot gestapt en de w's uit het college van b. en w. moeten gedacht hebben dat hij zich inmiddels weer aan boord bevond. Toen dit niet het geval bleek en het bestemmingsplan mede door de stem van de heer Dukkers opnieuw werd verworpen, ontlaadde de gramschap van de wethouders zich in de mededeling dat het besluit van de raad politieke konsekwenties zou kunnen hebben.

Over het hoe of wat van die politieke gevolgen lieten zij zich tijdens de raadszitting niet uit en ook na de vergadering waren zij niet te bewegen er nader op in te gaan — wij moeten er dus naar raden. Betekent het dat de wethouders hun portefeuille ter beschikking zullen stellen of heeft men andere politieke verrassingen in petto?

Bij alle vaagheid rond hun verklaring is één ding nu wel bijzonder duidelijk: het huidige wethoudersteam, bestaande uit de heren A. Kerkman (pvda), J. R. Oostenrijk (vvd) en J. L. C. Lindeman (kvp) kan het niet opbrengen ook eens een keer onder het juk van de raad door te gaan. Zij wensen zich eenvoudig niet neer te leggen bij een besluit van de raad dat hen onwelgevallig is. Dat getuigt van weinig of geen waardering voor de functie en de positie van het hoogste bestuursorgaan van de gemeente, waarvan zij zelf deel uitmaken.

Prof. dr. S. Hofstra:

Dierendag een sleur

of nog iets meer?

Op vrijdag 4 oktober a.s. wordt Werelddierendag gehouden. „Het is op zich zelf een goede gedachte om in elk geval een dag in het jaar aan het probleem der dieren, aan onze verhouding tot hen, aan de noodzaak van hun bescherming, bijzondere aandacht te geven", schrijft prof. dr. S. Hofstra in een beschouwing getiteld: „Dierendag: gewoonte of nog iets meer".

Het is ook een uitnemend idee, zo vervolgt hij, om hiervoor de dag te kiezen, waaraan herinneringen zijn verbonden aan Franciscus van Assisi, wiens naam een zo bekende klank heeft bij de dierenvrienden. Het is nuttig en toe te juichen dat de pers en andere communicatie - media althans een keer per jaar het publiek op de betreffende vraagstukken opmerkzaam maken, dat er in de kerken over wordt gesproken, dat propagandabijeenkomsten die dag een groot aantal toehoorders bereiken. Voor al deze activiteiten op 4 oktober, aldus prof. Hofstra, moeten dierenbeschermers zeer erkentelijk zijn.

Er zijn echter, meent hij, aan het houden van een dierendag ook enkele gevaren verbonden. Er bestaat in de eerste plaats de zo even reeds genoemde mogelijkheid, dat men aan een dierendag teveel gewend raakt en dat de aandacht voor de probleemstellingen daardoor vervlakt. Voorts is er het gevaar dat een belangrijk deel der mensen het bij een aantal woorden en gedachten op één dag laat en dat men de rest van het jaar weinig aandacht voor dieren en hun bescherming heeft. En een derde moeilijkheid bestaat hierin, dat het meestal alweer de honden en poesen - dieren die toch al in de bijzondere gunst der mensen staan - zijn, die van dierendag profiteren, voorzover althans mensen zich gedrongen voelen die dag iets speciaals te doen. Waarmee dan dierendag kans loopt in oppervlakkigheid op het peil te komen van moeder- en vaderdagen.

Het is alles wel goed en braaf bedoeld, schrijft prof. Hofstra, maar we blijven bij zo iets met onze gevoelens en daden toch wel wat erg in een klein kringetje.

Willen we werkelijk van dierendag iets meer maken dan voornamelijk wat verwenning van honden en poesen, dan zal het een dag moeten zijn, gewijd aan *alle* dieren. Dan zullen onze gedachten en ons meegevoel niet slechts naar die dieren moeten uitgaan, die we bezitten of die ons in het algemeen vertrouwd en sympathiek zijn, maar ook naar de zeer veel andere dieren, die niet of minder binnen onze dagelijkse gezichtskring vallen, zoals de duizenden anonieme dieren, die ook die dag de slachthuizen binnen gaan, die op de markten worden verhandeld of worden vervoerd, of naar de zwerfdieren, de dieren waarop wordt gejaagd. We denken hierbij alleen nog maar aan de tragiek van hun bestaan en spreken nog niet eens over wreedheden.

Wil dierendag méér dan voorbijgaande betekenis hebben, beslult prof. Hofstra zijn beschouwing, dan zullen ons meegevoel met de dierenwereld, onze activiteit inzake bescherming en onze wil om verbetering te brengen in onze verhouding tot dieren niet op één dag geconcentreerd moeten zijn, doch gedurende het gehele jaar aanwezig moeten zijn. Hoe meer dit laatste het geval is hoe meer dierendag in de goede zin een gewone dag wordt. Hopelijk zó gewooon, dat ze als bijzondere dag tenslotte overbodig wordt.

RECLASSERINGS-COLLECTE

A.s. zaterdag wordt in de badplaats de jaarlijkse collecte gehouden ten bate van de reclasseringsinstellingen in ons land. Een werkcomité, bestaande uit het lid van de Zandvoortse gemeenteraad, de heer F. M. M. Dukkers en de heren Th. J. Ballast (penningm.) en H. J. Koning (secretaris) doet een beroep op de ingezetenen van de gemeente met milde hand te geven voor dit doel dat door het comité als volgt wordt samengevat: „de inschakeling van de reclassering door de rechter voor het onder toezicht houden van voorwaardelijk veroordeelden en voorwaardelijk in vrijheid gestelden."

BURGERLIJKE STAND

22—28 september 1967

Geboren: Roeland Johannes Theresia, z.v. H. B. Veling en M. Th. H. Witting; Petra, d.v. J. Koper en M. Schotanus; Peter Cornelis, z.v. J. de Valk en C. G. Kool.

Overleden: Albertus Hendriks, oud 81 jaar, geh. met C. Scheiberlich.

Oudertrouwd: Paul Gerardus Lagerweij en Jacoba Bordzina de Jong.

Gehuwd: Walther James Anthony Dümpel en Anna Clara Lydia Koper; Godfried Cornelis Pieter Montauban en Juliana Petronella Maria Duivenvoorden; Raymond Keuning en Wilhelmina Lucia Bernardina Maria Twaalfhoven; Jan Jacobus Blok en Johanna Catharina Hartman.

WATERGETIJDEN

oktober	HW	LW	HW	LW	strand berijdbaar
1	1.15	9.00	13.45	21.30	5.00—11.30
2	2.04	10.00	14.29	22.30	6.00—12.30
3	2.48	10.30	15.10	23.00	6.30—13.00
4	3,27	11.00	15.47	23.30	7.30—13.30
5	4.06	12.00	16.27	24.00	8.00—14.30
6	4.46	12.30	17.08	—.—	8.30—15.00
7	5.29	1.00	17.49	13.30	9.30—15.30

Samengesteld door P. van der Mije KCzn

Raadsagenda van 14 punten

werd snel afgewerkt

Na uitvoerige behandeling van de ingekomen stukken (zie pag. 1) werd de rest van de agenda snel afgewerkt. De navolgende voorstellen werden zonder hoofdelijke stemming aangenomen.

Samenstelling Adviescommissie Woonruimtewet 1947, conform de door het College opgestelde aanbeveling.

Aanduiding van de maatschappelijke categorie, welke zij zullen vertegenwoordigen c.q. het gebied waarop zij deskundig zijn.

Naam van het lid: (1) plv. lid: (2)

1. Mr.J. H. J. M. van den Hout, Patrijzenstraat 1, 2. H. Meijer, Diedenodestraat 20, huiseigenaren;

1. L. Sok, Kostverlorenstraat 57, 2. A. F. Heuft Zandvoortselaan117, hypotheekhouders;

1. D. van Duijn, Tollensstraat 3, 2. A. J. van der Mooien, Pasteurstraat 13, woningbouwvereniging E.M.M.;

1. H. de Pater, Schoolstraat 11, 2. Mevr. A. J. R. Poots-Hogen Esch, Haarlemmerstraat 24, maatschappelijke aspecten;

1. P. Koper, van Lennepweg 61/5, 2. J. H. van Zutphen, Jac. Catsstraat 12, werknemers;

□

Het aanvaarden van een schenking (een beeldje, voorstellende een startende schaatsenrijder) door de heer B. J. J. M. Stevens, architect van de Wim Gertenbachschool (o.l.u.l.o)

□

Een krediet van *f* 238,— voor het aanschaffen van leerboekjes ten behoeve van het verkeersonderwijs, aan de Hannie Schaftschool.

□

Een krediet van *f* 21.000,— voor de uitbreiding met een veld van het sportveldencomplex aan de van Lennepweg.

De heren KOK (Alg. Zandv. belang) en JANSSENS (BP) spraken hun blijdschap over dit voorstel uit. Laatsgenoemde vroeg of er geen mogelijkheid in zat om door middel van „schuiven" een tweede veld erbij te maken.

VOORZITTER zei dat met passen en meten slechts één veld kon gerealiseerd worden, anders had men het graag gedaan!

□

Een krediet van *f* 3.250,— voor medewerking aan de uitgave van een boekwerk over de geschiedenis van Zandvoort door Kruseman's Uitgeversmaatschappij.

□

Voorstel tot vaststelling van een Drank- en Horecaverordening, in verband met de op 1 november a.s. inwerkingtreding van de nieuwe Drank- en Horecawet.

De hr. KOK (a.z.b.) vond het spijtig dat verschillende artikelen zonder meer waren overgenomen uit de oude wet. O.a. de bepaling dat de minimum leeftijd waarop in een Horecabedrijf mag worden gewerkt, 18 jaar is. Spr. achtte het beter indien men deze grens op 16 jaar had gesteld, omdat men zo vroeg mogelijk met de opleiding dient aan te vangen, wanneer men in deze sector tewerk gesteld wil worden.

□

RONDVRAAG

De hr. Flieringa (Groep-Breure) zei een „boekwerk" te hebben ontvangen over het z.g. „dienstcentrum", d.i. de dienstverlening aan bejaarden. Hij vroeg of dit aan alle raadsleden was toegezonden en of hier konsequenties voor het College aan verbonden waren.

WETH. LINDEMAN (kvp) antwoordde dat de vragensteller dit rapport had ontvangen als plaatselijk huisarts. Het was natuurlijk wel de bedoeling deze materie in de naaste toekomst in discussie te brengen.

De hr JANSSENS (bp) vroeg wanneer de windschermen op de rotonde worden geplaatst en of er een beveiliging bij het oversteken van de Louis Davidsstraat (bij het postkantoor) kon komen. Zulks voor de kinderen, die de Hannie Schaftschool bezoeken.

VOORZITTER antwoordde op de eerste vraag: „In de loop van oktober". De beveiliging van het oversteken wilde hij wel doen onderzoeken, maar al te veel maatregelen op dit gebied achtte hij eerder verwarrend dan beveiligend.

De hr. v.d.MOOLEN (p.v.d.a.) had ook twee vraagjes:

Er is in Zandvoort slechts één tandarts voor ziekenfondspatiënten. Zou er nog een bij kunnen komen en of het College dit wilde bevorderen.

WETH. LINDEMAN (kvp) antwoordde dat het z.i. niet op de weg van de gemeentelijke overheid lag. Hij wist niet hoe lang dit College er nog zou zitten, anders verdiende het wellicht aanbeveling een der wethouders voor tandarts te laten studeren!

De hr. v.d.MOOLEN vestigde voorts de aandacht van het College op het feit van de ongelijke „groenbebouwing" bij de woningblokken in het noord-oostelijk deel van de gemeente. Bij sommige blokken is beplanting aangebracht, bij andere in het geheel (nog) niet. Dit biedt een naar beeld, vond spr.

WETH. OOSTENRIJK (v.v.d.) zei dat de tijd van het bomenplanten nog niet was aangebroken. Overigens wilde hij deze kwestie toch wel eens bekijken en zou de hr. v.d.Moolen schriftelijk zijn bevindingen mededelen.

Tegen half tien sloot voorzitter de vergadering.

De fracties van de P.v.d.a. en de V.V.D. trokken zich daarna in de trouwzaal (symbolisch?) terug om de politieke situatie, ontstaan door het verwerpen van het bestemmingsplan J8, te bespreken. De derde coalitie-partner, de kvp, nam niet aan deze bijeenkomst deel.

H. W.

Sport en spel

Z.S.V. „Zandvoortmeeuwen"

Wedstrijd - Programma
Zaterdag 30 september

	Vl. en Vaard.—Zandv.m.	16 u.
11	Zandv.m. 2—IJmuiden 3	16 u
25	Kenn.land 6—Zandv. 3	14.30 u
Adspiranten:		
59	E.D.O. a—Zandv.m. a	15.15 u.
90	H.F.C. c—Zandv.m. b	15.15 u.
92	E.D.O. d—Zandv.m. c	15.15 u.
99	Zandv.m. d—D.S.S. b	14 u.
105	Zandv.m. e—T.Y.B.B. d	14.30 u.
114	D.I.O. b—Zandv.m. f	15.15 u.
122	Zandv.m. g—D.S.S. c	14.30 u.
136	H.F.C. h—Zandv.m. h	15.15 u.
141	Zandv.m. i—V.V.H. b	16 u.
Pupillen:		
122	Zandv.m. b—Sp.vogels a	10 u.
228	Zandv.m. c—Geel Wit b	16 u.
235	T.Y.B.B. d—Zandv.m. d	15.15 u.
238	T.Y.B.B. e—Zandv.m. e	15.15 u.
Zondag 1 oktober:		
	Zandv.m.—Purmersteijn	14.30 u.
	Kon.H.F.C. 2—Zandv.m. 2	12 u.
11	V.S.V. 2—Zandv.m. 3	9.45 u.
29	Velsen 3—Zandv.m. 4	12 u.
39	Velsen 4—Zandv.m. 5	12 u.
67	B.S.M. 4—Zandv.m. 7	9.45 u.
107	Zandv.m. 8—E.D.O. 9	9.45 u.
111	Zandv.m. 9—T.Z.B. 5	12.30 u.
136	Zandvoortm. 10—Haarlem 11	9.45 u.
Junioren:		
150	Zandv.m. a—Velsen a	12.30 u.
155	Bl.daal a—Zandv.m. b	9.45 u.
162	Zandv.m. c—O.G. b	12.30 u.
176	Zandv.m. d—Schoten b	9.45 u.

Samenstelling Zandvoortmeeuwen 1:

In de voor a.s. zondag vastgestelde ontmoeting tussen Zandvoortmeeuwen 1 en Purmersteijn 1 treedt eerstgenoemd elftal in de volgende samenstelling in het veld:

B. Molenaar, L. Sluijter, F. Kramer, S. Stobbelaar, G. Nijkamp, J. Houtkamp, J. F. Paap, L. Nanai, A. Stobbelaar Arend Stobbelaar en H. C. Kreuger

Als reserves zijn aangewezen: F. Versteege, T. Vastenhouw en G. Ramkema.

□

Afdeling handbal

Programma zondag 1 oktober:

Dames: Full Speed 2—Zvm.	13.30 u.
Heren: Zvm. 1—Halfweg	13.45 u.
Blinkert 4—Zvm. 2	15 u.
Dames-jun.: Zvm.—IJmond 1	12.30 u.
Jongens-adsp.: IJmond 2-Zvm. 2	12.30 u.
Concordia—Zvm. 1	12 u.
Meisjes-adsp.: Zvm. —Odin 1	12.30 u.
Rap. 1—Zvm. 2	14 u.
Wijk aan Zee—Zvm. 3	11.30 u.
HBC 4—Zvm. 4	12 u.

Zandvoortse Hockeyclub „Z.H.C."

Uitslagen zaterdag 23 september:

Meisjes 1a—AMVJ 1a	7—1
Ever Swift 1a—Meisjes 1b	6—2
Meisjes 2a—Strawberries 2c	7—0
Jongens 1a—AMVJ 1a	3—2
Strawberries 2b—Jongens 2a	8—0

Programma zaterdag 30 september:

BDHC 1c—Meisjes 1a	15 u.
HDS 1b—Meisjes 1b	15.15 u.
Meisjes 2a—Bennebroek 2b	15.15 u.
Jongens 1a—Alliance 1a	15.15 u.
Jongens 2a—BMHC 2c	14 u.

Programma zondag 1 oktober:

Dames:

Rood Wit 1—Zandvoort 1	12.15 u.
Strawberries 4—Zandvoort 2	12.30 u.
Kraaien 3—Zandvoort 3	11 u.

Heren:

Rapid 1—Zandvoort 1	14.30 u.
Zandvoort 2—HBS 3	14 u.
HIC 5—Zandvoort 3	13.30 u.
Zandvoort 4—Sarto 2	12 u.
Zandvoort (vet.)—Kieviten (vet.)	12 u.

Gymnastiekvereniging „O.S.S."

Op zaterdag 7 oktober a.s. zullen in café Suisse te Haarlem de leiders van de Kennemer gymnastiekverenigingen in vergadering bijeenkomen ter bespreking van het jaarprogramma.

Ter voorbereiding van de onderlinge wedstrijden zal de meisjesles van vrijdagavond gesplitst worden, terwijl voor het opleidingsgroepje extra lessen worden ingelast.

De rythmische afdeling onder leiding van de heer J. Keukelaar (M.O. docent van Cios) zal in april de kampioensbeker voor het nationaal kampioenschap in klasse B. moeten verdedigen.

Ter voorbereiding hiervan wordt de afdeling in twee groepen verdeeld en wel voor gevorderden en beginnelingen. De lessen zullen worden gegeven in het gymnastieklokaal van de Wim Gertenbachschool op dinsdagavond en beginnen om 20 uur.

R.K.S.V. „The Zandvoort Boys"

Uitslagen zaterdag 23 september:

TZB adsp. a—Haarlem c	2—5
TZB adsp. b—DSS c	1—3
Zandv.m. pupillen b—TZB a	3—1

Uitslagen zondag 24 september:

Spaarndam—TZB	1—0
HFC 5—TZB 2	0—1
TZB 3—Renova 3	4—2
TZB 5—VVH 6	1—7
TZB jun. a—Haarlem d	3—2
TZB b—Haarlem f	2—9

□

Stand in de 2e klasse H.V.B.:

Spaarnevogels	4	4	0	0	8	16— 8
Nieuw Vennep	4	3	1	0	7	15— 3
Spaarndam	4	3	0	1	6	4— 3
DIOS	3	2	0	1	4	13— 8
Vogelenzang	4	2	0	2	4	10— 8
Vl. Vogels	4	2	0	2	4	7— 9
BSM	4	1	1	2	3	5— 6
TZB	3	1	0	2	2	3— 3
SVY	3	0	0	3	0	4— 9
Heemstede	3	0	0	3	0	2—19
SHS	4	0	0	4	0	4—11

□

Programma zaterdag 30 september:

100 TZB adsp. a—Telefonia a	14.30 u.
134 TZB adsp. b—Haarlem h	14.30 u.
223 RCH pupillen b—TZB a	15.15 u.

Programma zondag 1 oktober:

17 TZB—SHS	14.30 u.
49 TZB 2—Alliance 2	12 u.
51 Van Nispen 2—TZB 3	12 u.
106 TZB 4—DSS 7	12 u.
111 Zandvoortm. 9—TZB 5	12.30 u.
178 HBC jun. c—TZB a	14.30 u.
195 TZB b jun. b—SHS	14.30 u.

□

In de voor a.s. zondag vastgestelde match TZB 1—SHS 1 treedt eerstgenoemd elftal in de navolgende samenstelling in het veld: Th. Laarman, J. v.d. Eykhof, A. Vossen, W. Kruyff W. Akersloot,B.Laarman, C. Mettes, C. Heiligers, C. J. Swart, J. van der Mey, D. Vader. Res.: H. Castien.

COLLECTE NIEUW UNICUM

In de week van 2 - 7 october a.s. zal in Zandvoort een huis- aan huiscollecte worden gehouden voor het werk van de Stichting „NIEUW UNICUM" te Heemstede.

Het plaatselijk comite dat de inzamelingsactie organiseert schrijft ons, dat nog dit jaar met de aanleg van een nieuw centrum voor circa 140 lichamelijk gehandicapten in Zandvoort een begin wordt gemaakt. Het nieuwe centrum, dat wordt gebouwd op een terrein aan de noordzijde van de Zandvoortselaan, wordt aangepast aan de eisen des tijds, waarbij grote aandacht zal worden besteed aan oefening, arbeidstherapie en ontspanning van de patiënten. Met de wensen van de gehandicapte, die evenals de valide recht heeft op een menswaardig bestaan, zal zoveel mogelijk rekening worden gehouden. Nieuw Unicum is een instelling voor alle gezindten.

Collectanten(trices) vanaf 16 jaar kunnen zich opgeven bij mevr. J. Niesen, Zandvoortselaan 60, tel. 3781.

lekker lopen

Speciaalzaak voor prettige schoenen

Huizing

Haarlem
Kruisweg 42 Tel 12637 Ook Forma Nature

INLICHTINGEN OVER BESTEMMINGSPLAN ZUID IN GECOMBINEERDE COMMISSIE VERGADERING

De voorzitter van de Zandvoortse gemeenteraad, burgemeester A. Nawijn, heeft de raadsleden schriftelijk uitgenodigd een door hem op dinsdag 3 oktober a.s. te beleggen gecombineerde vergadering van alle commissies van bijstand bij te wonen. Tijdens deze bijeenkomst zullen aan de raadsleden informaties worden verstrekt over de in voorbereiding zijnde herziening van het bestemmingsplan „Zuid". De directeur van de dienst van publieke werken, de heer C. Vogt, zal aanwezig zijn om de gevraagde toelichtingen op het plan te geven.

naschrift:

A.s. dinsdag zal de voltallige raad dus achter gesloten deuren - want daar komt de plenaire zitting van de commissies van bijstand in feite op neer - worden ingelicht over de in voorbereiding zijnde herziening van het bestemmingsplan „Zuid", waarvan de voorgaande versies door de Kroon en Ged. Staten van Nrd.Holland zijn verworpen.

In sommige plaatsen beleggen vooruitstrevende gemeentebesturen z.g.n. hearings om het publiek op de hoogte te stellen van in voorbereiding zijnde bestemmings- en uitbreidingsplannen en kan het zijn mening over de plannen ten beste geven. Onlangs werd in de gemeente Bergen (Nrd. Holland) een dergelijke bijeenkomst gehouden die door de bevolking zeer werd geapprecieerd. In Zandvoort is men nog niet zo ver in het contact tussen overheid en burgerij. Hier is men zelfs nog niet toe aan het verstrekken van informaties over in bewerking zijnde plannen in een openbare raadsvergadering, maar gebeurt dit door middel van een bestuurlijk foefje binnenskamers. Welke in de gemeenteraad vertegenwoordigde politieke partijen en groeperingen willen nu eens openlijk breken met deze uit de vorige eeuw stammende en niet meer in deze tijd passende gewoonte?

Bent u verpleegster geweest?

Wij noemen het Ambulatorium of „Self-Care" afdeling. Het is een gezellige, kleine afdeling — 19 bedden — waar „lopende" patiënten ten hoogste vijf dagen verblijven.

Voor part-time hulp op deze afdeling zoeken wij enkele

(gehuwde) **verpleegsters**

Wilt u uw vroegere beroep niet nog eens ter hand nemen? Bel ons dan even voor een afspraak.
Telefoon (023) 11880.

Diaconessenhuis Haarlem
Hazepaterslaan 24, Haarlem, tel 023 - 110 80.

OFFICIELE MEDEDELINGEN GEMEENTE ZANDVOORT

Burgemeester en wethouders van Zandvoort vestigen er met nadruk de aandacht op, dat het in gebruik geven van woonruimte door particulieren aan tijdelijk in de gemeente Zandvoort verblijvende personen in de periode 1 oktober—1 mei, krachtens plaatselijke verordening ingevolge de Woonruimtewet 1947 is *verboden*, zulks behoudens een door hun college te verlenen vergunning.

Zodanige ingebruikgeving zonder de vereiste vergunning kan leiden tot toepassing van de in de wet opgenomen dwangmaatregelen, zowel ten opzichte van de huurder als van de verhuurder, o.a. het vorderen krachtens de Woonruimtewet 1947 van de in gebruik gegeven woonruimte voor permanent verblijf ten behoeve van een Zandvoortse woningzoekende.

Zandvoort, 25 september 1967

Burgemeester en wethouders voornoemd,

De burgemeester, A. Nawijn
De secretaris, W. Bosman

Cassette BABYDERM

alles voor Baby's huidje
STOFVRIJ AFGESLOTEN

CURSUS VOLKSDANSEN

Het ligt in de bedoeling van de Jeugdraad van de hervormde kerk alhier begin oktober bij voldoende deelname te starten met een cursus volksdansen, welke zal worden gehouden in het jeugdhuis van de hervormde kerk.

Deze cursus zal worden geleid door de leraar volksdansen in Haarlem, de heer H. van der Wateren, die zich voorstelt niet alleen Nederlandse, doch ook volksdansen uit verschillende andere landen op het programma te plaatsen.

De kosten zullen slechts *f* 0.25 per avond bedragen, de jeugdraad betaalt de overige kosten.

Ook stelt men zich voor elke woensdagmiddag of woensdagavond in hetzelfde gebouw een ontspanningsmiddag of -avond te houden voor de jongeren.

Aanmelding kan geschieden bij de heer C. van den Oever, Haarlemmerstraat 49, telefoon 5187.

ZPSV ELFTAL WON VAN ALKMAAR

In de eerste uitwedstrijd van het nieuwe voetbalseizoen heeft het elftal van de Zandv. Politie Sportver. met 4-2 gewonnen van de Alkmaarse gemeentepolitie.

N.C.V.B.-AVOND

De afd. Zandvoort van de Ned. Christen Vrouwenbond belegt hedenavond in de Calvijnzaal van de gereformeerde kerk aan de Julianaweg een bijeenkomst. De heer O. G. Meijer zal een lezing houden over zijn reis naar Griekenland en deze met dia's illustreren.

BIJEENKOMST GEMEENTERAAD

De eerstvolgende bijeenkomst van de Zandvoortse gemeenteraad is vastgesteld op dinsdag 24 oktober a.s.

ZO IS 'T GEKOMEN

Bij het persklaar maken van het verslag van de voetbalwedstrijd van afgelopen zondag tussen het eerste elftal van Zandvoortmeeuwen en E.V.C. zijn uit- en thuisspelend elftal verwisseld en dit kwam in de krant. Zandvoortmeeuwen trad niet op als gastheer van E.V.C. zoals abusievelijk werd vermeld, maar was de gast van E.V.C. in Edam.

lekker lopen

Speciaalzaak voor prettige schoenen

Huizing

Haarlem
Kruisweg 42 Tel 12637 Ook Forma Nature

Mensen en zaken

Opa.

Het kon tenslotte oma en opa niet ontnomen worden dat zij eens een keer naar Zandvoort wilden. Opa werd jarig en dacht dat het misschien geweldig leuk zou zijn zijn geboortedag te vieren in de plaats waar drie dode haringen in het gemeentewapen staan. Het was natuurlijk bijzonder zinvol die feestdag te herdenken boven de Moerdijk. Jawel, oma en opa kwamen uit Heerlerheide en vonden het zonder meer gezellig de drie dode- en daarom ook bar ongezellige haringen wat op te peppen met de nooit aflatende Limburgse leut. U moet namelijk weten dat Heerlerheide in Limburg ligt en dat de mensen daar doordrenkt zijn van het sappige landschap en de goede zuidelijke en zeer zachte toon, die overal ter wereld vrienden maakt.

Het thuisfront vond het maar niks dat opa en oma zo'n lange reis ondernamen. Vanzelfsprekend bleven daar mensen achter in het Limburgse, die bepaalde rechten lieten gelden op de aanwezigheid van opa en oma tijdens de verjaardag van de eerste.

Goed. Het zal de familie dwars en zij was jaloers dat Zandvoort dit jaar was uitverkoren als décor te fungeren voor de herdenking van opa's geboortedag. Als Limburg jaloers is, dan gaat het naar de plaats waar het onderwerp van die jaloezie huist. In dit geval kwam het er op neer dat opa's dochter, tante Irma, haar paspoort uit de vergeelde familiefolianten moest halen en naar Zandvoort werd afgevaardigd. Zij vervulde om zo te zeggen een representatieve functie. De mensen uit Heerlerheide hadden haar op het hart gebonden goed toe te zien of opa wel een plezierige verjaardag had in het Zandvoortse. (Waarschijnlijk stelde zij, tante Irma, zich daar niets van voor.)

Maar dat viel genoeg mee. De in Zandvoort wonende zoon, schoondochter en verdere aanhang zijn allemaal wat geinfecteerd met dat vleugje Limburgs om de saaiheid van een club dooie haringen te doen vergeten.

Wel, toen opa's verjaardag eenmaal was aangebroken, was hij net genoeg geacclimatiseerd om de Zandvoortse zeelucht naar waarde te schatten. Hij werd porties jonger!

Oom Jan, een broer van de jubilaris, kwam ook z'n opwachting maken. Deze oom Jan woont in Amsterdam in een jongeliedentehuis voor AOW.- trekkenden, maar hij heeft onmiskenbare Limburgse trekken.

Hij laat zich wel eens verleiden oude herinneringen op te halen, maar ook zeer actuele onderwerpen gaat hij niet uit de weg. Is hij eenmaal op volle toeren gekomen, dan luistert de familie ademloos. Tante Irma werd gillend binnengehaald en opa's oog werd wat vochtig. (Dat mag tijdens verjaardagen) Oma gnuifde en was best te spreken over de belangstelling die haar echtgenoot ten deel viel.

Wie zal zich verstouten de wijze van deze verjaardagviering aan negatieve kritiek te onderwerpen? Alles was immers goed? Het weer, de mensen, de jarige en zijn schare van bewonderaars.

Tante Irma was er onmiddellijk in en er werd informatief getelefoneerd met Heerlerheide: Oom Frans - dat is haar man - werd op de hoogte gesteld van haar goede aankomst en dat ene telefoontje bracht een kettingreactie van familiecontacten teweeg. De „hotline" met Heerlerheide stond roodgloeiend.

Oom Frans, die enige tijd geleden een baksteen met z'n hoofd had opgevangen, zou op slag naar Zandvort gekomen zijn, als de ziektewet hem niet van dit gedurfde voornemen had afgehouden. Hij kwam dus niet en deed de feestelijke complimenten plus groeten aan ieder die het horen wilde. Tussen twee haakjes: er was ook een huisvriend, die uit traditie overal met z'n neus bovenop zit. Het wordt de man niet kwalijk genomen en ze dulden hem.

Inmiddels was oom Jan aan het vertellen geslagen terwijl tante Rie (gastvrouw) telefoneerde met waarschijnlijk Roosje of Annie. Oom Sjaak ging weldoende rond met een fleske en glimlachte voortdurend. Lia en Sheila vermaakten zich grenzeloos met de een of andere beatgroep, die ondefinieerbare geluiden uit een pick-up de kamer inslingerde. Midden onder het telefoongesprek, midden onder oom Jan's verhaal, midden onder het overige feestgedruis.

Opa en oma vonden het best. Ze keken verheugd in het rond en een gevoel van ontroerde tevredenheid bekroop het echtpaar.

En toen moest er hoognodig een strandwandeling gemaakt worden door een clubje dames. Oom Jan bleef opa gezelschap houden en hij deed dat, naar verondersteld mag worden, welbespraakt.

De dames verdwenen en zij werden uit de verte gevolgd door de heer des huizes en de vriend, die overal met z'n neus bovenop zit.

Ze troffen elkaar aan het strand. Het was een blij weerzien.....Toen de menigte huiswaarts keerde, bleek oom Jan aan het woord te zijn. Opa lachte glunderend. Hij was een en tachtig geworden. En nu is tante Rie jarig. 't Kan niet op..... Welgefeliciteerd vast!

MOMUS

FAMILIEBERICHTEN

Op 6 oktober a.s. hopen onze ouders en grootouders

A. Kerkman
en
J. Kerkman-Koper

hun 40-jarig huwelijksfeest te vieren.

Dat zij nog lang voor elkaar gespaard mogen blijven is de wens van hun dankbare

kinderen
en kleinkinderen

Zandvoort, september 1967
Zandvoortselaan 35a

Neem uw brood, koek, beschuit en biscuit van Bakker van der Werff
Gasthuisplein 3, telefoon 2129

SNACKBAR „LIDO"
HALTESTRAAT 24
KROKETTEN
40 cent per stuk
'S MAANDAGS:
KROKETTENDAG
3 voor *f* 1,—

Hebt u een goed idee, schrijf het meteen op, voor het u weer ontgaat!
VERZORG TIJDIG DE KOPIJ VOOR UW ADVERTENTIES IN DE ZANDVOORTSE COURANT

PREDIKBEURTEN

HERVORMDE KERK, Kerkplein
Zondag 1 oktober
10.30 uur: ds. C. de Ru. Bediening van het H. Avondmaal.
Wijkgebouw Noord:
10.30 uur: ds. A. J. van Rhijn, pred te Haarlem.

NED. PROTESTANTENBOND
Brugstraat 15
Zondag 1 oktober
10.30 uur: ds. A. Noorman (n.h.), Zaandam.

GEREFORMEERDE KERK
Juhanaweg 15
Zondag 1 oktober
10 uur: ds. A. Riddersma, Heemstede.
19 uur: ds. J. A. van Arkel, Haarlem-N.

PAROCHIE H. AGATHA, Grote Krocht
Zaterdag te 19.30 uur.
Zondag: 9.30 (hoogmis), 11.30 en 19.30.
Noord, Linnaeusstraat:
Zondag 8.30 en 11 uur.

NED. CHR. GEMEENSCHAPSBOND
Maandagmiddag 3 uur samenkomst in „Pniël", Zuiderstraat 3.

NIEUW APOSTOLISCHE KERK
Wilhelmina Kleuterschool, Lijsterstraat 3
Zondag 9.30 uur; donderdag 20 uur.

JEHOVA'S GETUIGEN
Willem Draijerstraat 5
Zondag 9.30 uur. dagtekstbespreking.
Maandag 20 u.: gezamenlijke bijbelstudie
Zaterdag 9 uur: dagtekstbespreking.

HUMANISTISCH VERBOND
Vrijdag 29 september, 22.25 uur, Hilversum 2: Kort kommentaar.
Zondag 1 oktober 9.45-10 uur, Hilversum 1, J. P. van Praag: „De stem van het humanisme".

DOKTERS-, WIJKZUSTERS- EN APOTHEEKDIENST

DOKTOREN:

Inlichtingen over de zondagsdienst worden verstrekt via het telefoonnummer van de huisarts.

R. Drenth, Hogeweg 43, telefoon 3355.
J. G. Anderson, Kostverlorenstraat 4, telefoon 2058.
P. Flieringa, Brederodestraat 1, tel. 2181
G. J. J. Mol, Emmaweg 2, telefoon 5091
J. F. Zwerver, Julianaweg 1a, tel. 2499

WIJKZUSTER:

Zondag 1 oktober
A. Langeveld, Gasthuishofje 22, tel. 4878

APOTHEEK:
30 september—6 oktober
avond-, nacht- en zondagsdienst Zandvoortse Apotheek, Haltestraat 8, telefoon 3185.

DIERENARTSEN Haarlem en omstreken
Bij afwezigheid raadplege men (uitsluitend telefonisch) Fa. Mathot, telefoon (023) 11990.

Afwezig
tot en met 8 okt.
Zr. E. Reitsma
Waarn. Zr. A. BLOEMEN
POSTSTRAAT 7, telefoon 3278
(tussen 2 en 3 uur).

OPEL
Autoverhuur D. F. Pieters
Steeds de nieuwste wagens alle van 1966 en 1967.
f 4,- per dag
Kadett - Volkswagens - Opels Kapitän - Rekord Daf en Chevrolet Impala's
Haarlstr. 2, tel. 4200 en 3652

NAAISTER b.z.a. voor 2 dagen p.w Br. 7503 Z.Crt.

Jong a.s. echtpaar zoekt WOONRUIMTE. Flinke beloning. Br. nr. 7501 Z.Crt.

GEM. ZITSLK. m. gebr. v. keuk. v. 1 of 2 dames, middelb. leeft. v. tijd. of perm., centr. Br. 7502 Z.Crt.

Te koop: mooie KINDERWAGEN, slechts *f* 25,-; prima brandende VULHAARD *f* 50,-; hete luchtkachel *f* 40,-. A. v.d. Werff Kerkplein 9-1.

Welke goede coupeuse wil voor mij een WINTERMANTEL KLEINER maken? Telefoon 4453.

TE KOOP: 1 electr. voetenstoof; 1 beige mantel, maat 44; 1 bruine mantel, m. 44; 1 zwart-wit mantel, mt. 44; 1 herfst mantelpakje, maat 44, bill. prijs. Van Galenstraat 40, 's avonds na 6 u.

Corsetterie Maison Elegance
dáár slaagt U!
Kostverlorenstraat 49
Zandvoort Tel. 4492

Jongedame (21 jr) zoekt voor perm. GEM. KAMER, event. m. gebr. v. keuken. Br. ond. nr. 7402 bur. Z.C.

Wasserij Peeperkorn
Bleekersvaartweg 43 Heemstede, heeft plaats voor
MEISJES
voor het afwerken van schoon wasgoed.
Ook getrouwde dames voor gedeeltelijke dagtaak komen in aanmerking.
Aanm. van 9—12 en van 2 5 uur; voor telef. afspraak (023) 81350.

Gevr. zelfst. hulp in rustig gezin. 2 oeht of midd. per week. Tel. 2416

PERSONEEL gevr. wegens uitbreiding voor winkel en kassa. Supermarkt TOKO NOORD, Heemskerkstraat 11 of privé Fahrenheitstraat 20.

Aangeb. DAFODILL, Luxe 1963 met schuifdak, 2 kleuren i.pr.st. *f* 1950,—. Mr. Troelstrastr. 24, Tel. 4340

KLUSJESMAN, voor metsel- riolering en grondwerk.
Keur, Koningstraat 1a.

Voor trouw- en feestpartijen de meest gevraagde groep voor deze evenementen.
Het Francis Smith Combo
F. Keur, Koningstr. 1a.

Barkastel te koop met tafel Telefoon: 2063

MOTORBAKFIETS te koop t.e.a.b.
Leyco, Marnixstraat 3.

MEVROUW HENDRIKS, Boul. P. Lotz 57, Tel 4219, zoekt zelfst. meisje v. hele dagen v. d. huish. Hoog loon en prettige werkkring.

Jong echtpaar zoekt voor tijdelijk ongem. evt. gestoffeerde KAMERS of zomerhuis. Br. nr. 7404 bur. Zdv. Courant.

Te koop gevr. GANGLOPER, VLOERKLEEDJE, klein POTKACHELTJE.
Br. nr. 7505 bur. Zdv. Crt.

Met spoed te huur gevr.: ZOMERHUIS. Telefoon na 16 uur: 3640.

WONINGRUIL
Haarlem-Zandvoort
Aangeb. 2 kamers m. serre, mod. keuk. en douche, zonnige tuin. Br. nr. 7504 bur. Zandv. Courant.

Te koop: moderne OLIEHAARD in pr. staat. *f* 75,-. Tel. 2786. Oranjestr. 15zw

Dat kunt ook U zeggen na een advertentie in de
ZANDVOORTSE COURANT
Achterweg 1
Uw advertentie immers bereikt alle groepen van Zandvoorts bevolking!

Te koop: TRAPNAAIMACHINE en LEGO
Burg. Beeckmanstraat 13.

Voor al uw SCHILDER- en BEHANGWERK is dit uw adres: P. G. JAGER, Damstraat 25, Haarlem.
Telefoon (023) 15079.

HONDENTRIMSTER
voor het trimmen, knippen en toileteren van uw hond.
Mej. M. Bouberg-Wilson, gediplomeerd trimster met rijke praktijkervaring.
Trimt bij U aan huis.
Kostverlorenstraat 121.
Telef. (02507) 4024

U kunt zich nu al opgeven als COLLECTANT(E) voor de Dierenbeschermingscollecte op zaterdag 14 okt.
Inlichtingen:
DIERENBESCHERMING
Secr. Lorentzstraat 238
Telefoon 4561

DE VELO
voor VOLAUTOMATEN met een
tijdelijke inruilwaarde
van uw
oude wasmachine tot f 200,—
De Velo ook voor CENTRIFUGES WASMACHINES en COMBINATIES T.V. en RADIO'S GAS-, OLIE- en KOLENHAARDEN KOELKASTEN enz.
Betaling in overleg.
VELO, Zeestraat 37, Zandvoort, telefoon 4590
VELO, Grote Markt hoek Jansstraat, Haarlem, telefoon 10117

Te koop gevraagd:
Huizen voor zelfbewoning met vrije vestiging te Zandvoort en omgeving. In verschillende prijsklassen.
JAN KROESE
Makelaar-Taxateur
Brederodestraat 116
Zandvoort, tel. (02507) 3244

Schildersbedrijf
H. C. v. Gog
en v/h R. WOLTHUIS
Ook **uw schilder**
A. J. v.d. Moolenstraat 38
Telefoon 4969

Vormingscentrum Arbeiders Gemeenschap der Woodbrookers Bentveld
Gevraagd voor tijdelijk of larger, 2 dagen per week extra
huishoudelijke hulp
Za. van 8.30-14.30, ma. van 9-15 uur. Aanm. Bentveldweg 3, telefoon (023) 4 13 01.

Komt u ook op het feest?

Op de feestelijke opening van weer een nieuw Mobilbenzinestation

Zaterdag a.s. bent u welkom bij de feestelijke opening. Een leuk presentje ter kennismaking ligt al voor u klaar. Waarom er in Nederland steeds meer Mobil verkooppunten komen?

1. de ervaring, dat de voortreffelijke combinatie van Mobil Special benzine en Mobiloil Special uw kostbare automotor beschermt en hem veel langer jong houdt.
2. de ervaring, dat Mobil-mensen altijd voor u klaar staan met koel, helder water, lucht, zeem, spons, vriendelijkheid en service.

Mobil

Mobil Station
Expl. N.V. Autorette
Van Lennepweg
ZANDVOORT

Komt u ook a.s. zaterdag? Er ligt een gratis verrassing op u te wachten!

Visitekaartjes
Gertenbachs Drukkerij

RADIO EN TELEVISIE

PHILIPS, ERRES, BLAUPUNKT

Grote keuze DRAAGBARE RADIOTOESTELLEN. Wij leveren alle bekende merken uit voorraad! Betaling desgewenst in overleg.

CENTRIFUGES
WASMACHINES
KOELKASTEN
STOFZUIGERS

ELEKTRO-RADIO TECHNISCH BUREAU

J. KEUR

Burg. Engelbertsstraat 64, tel. 2914

Was-automaten.

Ziet onze showroom

SCHILDERSBEDRIJF

Fa J. v. d. Bos & Zn

GROTE KROCHT 23 boven, telefoon 4513

Letterreclame - Inzetten van ruiten
Gevestigd 1879 - Glasverzekeringen

Laat ook uw

vloerbedekking

o.m. Jabo, linoleum, Balotred, Tapiflex, nylontapijt, Heugafelt, enz., en uw

meubelstoffering

klassiek of modern

verzorgen door

't INTERIEUR

Voor complete woninginrichting:
„'t Interieur", Stationsplein 13/15
Telefoon 3346, na 6 uur 2565

Sportschool

WIM BUCHEL

Zaal: Karel Doormanschool;
Privé: Lorentzstraat 240 - telef. 3965

Alle lessen zijn weer begonnen!

Jeugdjudoclubs van 6 t.e.m. 17 jaar;
Meisjesjudo 8 t.e.m. 12 jaar;
Meisjesclub voor zelfverdediging 12-18 jr;
Kleutergymnastiek 4 en 5 jaar;
Judoclubs voor Heren 25 t.e.m. 45 jaar;
Boksen - Karate;
Damesgymnastiek, ing. oct. t.e.m. juni;
Keep-fit, massages, alleen volgens afspr.

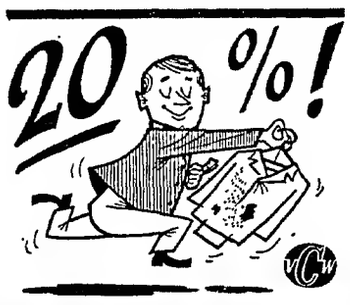

KORTING

OP ALLE
STOOM-GOEDEREN
(mits gebracht en gehaald)

KEYSER

KERKSTRAAT-ZANDVOORT

SNACKBAR

DE ZILVERMEEUW

TOLLENSSTRAAT 2b
bij de tweede spoorwegovergang

De gehele winter GEOPEND

Heerlijke kroketten nassie, bami en vele andere artikelen.
Wij zijn geopend van 2 tot 7 uur
Ook ongebakken artikelen aan huis verkrijgbaar:
VAN OSTADESTRAAT 10a
's morgens voor 12 uur;
's avonds na 8 uur.

Belangrijke

TELEFOONNUMMERS EN ADRESSEN

3043, 3044, 3045 *Politie*
4444 *Politie* (alleen noodgevallen)
2000 *Brandmelding*
4841 *Gemeente-secretarie*
2262 *Informatiebureau Vreemdelingenverkeer,* kiosk Raadhuisplein
(023) 42212 *Garage Flinterman,* Zandvoortselaan 365, Bentveld, SAAB-service-dealer
2071 *Horlogebedrijf C. Waaning,* Kostverlorenstraat 68
2231 *Boekhandel v/h Esvé,* Gr. Krocht 17
2424 *Autobedrijven „Rinko",* Oranjestraat en Stationsplein
2525 *W. Schouten,* centrale verwarming, ollehaarden, gasforn., wasautomaten
2912 *Hotel-Restaurant „Sonnehoeck",* Dr. Smitstraat 5.
(023) 65185 *Singer naaimachines,* vert. H. Houssart, rep. en demonstr. Rijksstr.w. 122, Haarlem
(023) 87487 *Singer naaimachines,* vert. P. Houssart, rep. en demonstr., Edinburghstraat 5, Haarlem.
(020) 233872 *Diamond Shop, fa. Barber & Zn,* Keizersgracht 740, Amsterdam
2176 *N.H. verg. „Het Groene Kruis,* secr. P. W. Wels.
2382 *Zuster E. Reitsma*
2135 *Gertenbachs Drukkerij, Zandvoortse Courant,* Achterweg 1

Reisbureau Kerkman

woensdag 11 oktober a.s.
naar de

SNIP EN SNAP-REVUE

in Theater Carré te Amsterdam.

Bestelt tijdig uw kaarten!

GROTE KROCHT 18 - Telefoon 2600

Autoverhuur Zandvoort

HUUR voor uw vakantie een VEILIGE AUTO op een betrouwbaar adres!

Quick Service Zandvoort

Alle reparaties aan uw wagen vlug en voordelig
AUTOSHOP ZANDVOORT

Alle accessoires en onderhoudsmiddelen

Dr. SCHAEPMANSTRAAT 1 hk Brederodestraat
Telefoon 4580

E. van der Linden

Interieurverzorger - Stoffeerder
Specialist in klassieke meubelstoffering
BREDERODESTRAAT 30, ZANDVOORT
Telefoon (02507) 4973

Grote collectie VLOERBEDEKKING

K. OFFENBERG

AUTORIJSCHOOL Telef. 20085

Gerichte autorijlessen
Gediplomeerde instructeurs

TEYLERPLEIN 29 — HAARLEM

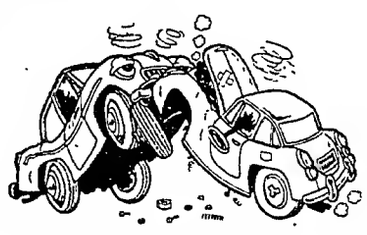

UITDEUKEN SPUITEN

AUTO-HOLLAND

Amsterdamsevaart 28
Haarlem Tel. 14778

HOTEL - CAFÉ - RESTAURANT

Delicia

W. Schoo - Tel. 2270 - Kerkstraat 16

GAAT U TROUWEN?
Geef uw trouwfeest in „DELICIA"!

Vraag het uw vele voorgangers.
1e klas verzorgde diners tegen billijke prijzen. Feestavonden waarbij sfeer en gezelligheid overheersen.

En dan als extra attractie dit jaar!

Wanneer U bij ons trouwt heeft U beide kans één van de prachtige zomerreizen naar het buitenland te winnen voor een totaalwaarde van *f* 800,—.

Tuiniert U zelf?
TOM LOOS

levert
ZAND
ZWARTE GROND
GRINT en GRASZODEN
MEST
GEKLEURDE TEGELS
FLAGSTONES
SCHELPEN
RIETMATTEN

OPRUIMEN VAN ZAND EN PUIN!
TRANSPORTBEDRIJF

TELEF. 4996

Van DENSEN's centrale verwarmings bedrijf

★ AANLEG
★ OMBOUW
★ ONDERHOUD
★ REPARATIE

★ CENTRALE VERWARMING
★ AARDGAS-INSTALLATIES
★ OLIESTOOK

Vraag vrijblijvend advies.

BOERLAGESTRAAT 19 - TELEF. 2972

U kunt nog inschrijven voor een gezellige en leerzame

winter dans cursus

bij

Dansschool John de Boer

Aanvang der lessen
ZONDAG 8 OKTOBER.

Inschrijving „DE WITTE ZWAAN", Dorpsplein 2. Telefoon 2164.

FA Schuilenburg
GROTE KROCHT 5
TEL: 2974 • ZANDVOORT

PRIJSBEWUST???

Aluminium jaloezieën met 5 jaar garantie, zelfremmend, in vele uitvoeringen en kleuren, rechtstreeks v. fabriek 25% voordeliger. Fabr. Nic. v.d. Laanstr. 2, Haarlem, tel. 14611-13016. Voor Zandvoort telefoon (02507) 4012.
Bezoekt onze showroom. Aangesl. bij het inst. voor consumentenvoorlichting.

Ladders

Kamer- en zaalsteigers te huur en te koop. B. Hagen Burgwal 107, Haarlem. Telefoon (023) 16227.

N. Visser ruimt alle soorten afval op met TRACTOR en WAGEN. Billijke prijs.
KRUIWAGENS MEST te koop à 2,50.
Kruisweg 15.

RIJSCHOOL

„TOLLENS"

De hogeschool voor autorijkunst voor Zandvoort en omstreken.

V.W. 1300

en

NSU PRINZ

Ook voor *vrachtwagens!*
TOLLENSSTRAAT 13
Tel. (02507) 3598 bgg. 2076

KUNSTGEBITTEN SPOEDREPARATIES

in 1 uur gereed
Leidsevaart 82, tel. (023) 15634 - Haarlem

Elec. Techn. Bur. Berkhout

Erkend P.E.N.-installateur

Installaties Fornuizen
Reparaties Boilers
Onderhoud Wasmachines enz.

PARADIJSWEG 1 ACHTER — TELEFOON 5023

NEEM EEN ECHTE

centrale verwarming

van een erkend installateur. FINANCIERING TOT 100%

„TECHNISCH WERK"

Zandvoort, Thorbeckestraat 19, tel. 3270

ADMINISTRATIEBUREAU BORST

ASSURANTIES

Accountancy - Belastingzaken - Hypotheken - Financieringen

Zandvoort, Brederodestraat 134, telefoon 3328 en 4963
Haarlem, Frederikspark 1, telefoon (023) 20954

Het adres voor

goed en verantwoord schilderwerk

Schildersbedrijf

C. J. PAAP

Burg. Beeckmanstraat 33
Telefoon 4755

Voor pianoreparatie Van Kessel

Uitsluitend techn. praktijk
Ged. Oude Gracht 114
Haarlem. tel. 21036

Vele bewoners weten Theo Rozenbeek, Haarlem, Schagchelstraat 6-Anegang te vinden.

Kinderfiets 69,-; meisjesfiets 69,-; jongensfiets 69,-; herenfiets 100,-; damesfiets 100,-; met licht enz. 115,-. Alles nieuw met volledige garantie. Alles voor uw rijwiel. Autopedluchtbanden 19,- en 23,-. Stofzuiger 95,-sleemodel; complete T. L.-balken, alle maten 12,90; de losse T.L.-buizen 2,50.

Assurantie kantoor E. JONGSMA & ZOON

Oranjestraat 2-12, tel. 2424 (b.g.g. 3360)

ALLE VERZEKERINGEN

Specialiteit: autoverzekering, -schade expertise en reparatie.

Mary Borst

Gediplomeerd schoonheids-specialiste

GEZICHTSBEHANDELING
LICHAAMSMASSAGE
MANICURE

BREDERODESTRAAT 134
Telefoon 3328

Wijnhandel Lefferts

ZEESTRAAT 44

Wegens vakantie GESLOTEN van 1 t/m 13 oktober

Ook deze winter

100% CONDITIE!

Bezoek dan ons modern geoutilleerde

„HEALTH INSTITUTE" in BOUWES PALACE

met FINSE SAUNA, MASSAGE, SCHOONHEIDSBEHANDELING, KEEP-FIT GYMNASTIEK en CONDITIE-TRAINING!

Alle inlichtingen aan ons instituut of telefoon 3871.

Managing: HANS CLOWTING en WILLEMIEN VAN LEEUWEN

Abonneert u op de Zandvoortse Courant

---

antraciet?

goeie morgen - lekker warm

Federatieve Kring Noordholland

67e jaargang no. 76 - Verschijnt dinsdags en vrijdags

Opgericht in 1900

DINSDAG 3 OKTOBER 1967

GEMEENTE ROMEN

ZANDVOORTSE COURANT

Redaktie en administratie:
Achterweg 1
Telefoon 2135
Postbus 23
Advertentieprijs:
15 ct per mm-hoogte

voor ZANDVOORT, BENTVELD en AERDENHOUT

UITGEVER: IJS DE JONG, GERTENBACHS DRUKKERIJ, ACHTERWEG 1, TELEFOON 2135

Abonnementsprijs ƒ 8,— per jaar
Per pos. ƒ 10,—; buitenland ƒ 12 —
Loss exemplaren 10 cent
Girorekening 52 33 44 t.n.v. IJs de Jong

Kleine zege van ZVM

op Purmersteijn

Ten aanschouwe van rond 1500 bezoekers heeft het eerste elftal van Zandvoortmeeuwen afgelopen zondag het bezoekende Purmersteijn met 1 — 0 verslagen. Een overwinning die in de rommelige en weinig boeiende wedstrijd door de kustbewoners slechts met de grootste moeite werd bevochten.

Het begin van de ontmoeting zag er voor Zandvoortmeeuwen veelbelovend uit. De voorhoede van de thuisclub ging direct tot de aanval over en bracht de verdedigers van Purmersteijn in het nauw. Maar na de eerste overrompelende akties viel Zandvoortmeeuwen terug en werd het initiatief door de aanvalslinie van de gasten overgenomen. De defensie van de gastheren kreeg het nu zwaar te verduren en moest alle krachten bundelen om een doorbraak te voorkomen. Toen de aanvallen van Purmersteijn begonnen te luwen kreeg de voorhoede van Zandvoortmeeuwen weer een kans. Maar door de slechte afwerking van de aanvallen bleef deze onbenut. De eerste drie kwartier van de ontmoeting verstreek zonder cijfers op het scorebord.

Direct na de aanvang van de tweede helft hervatte de Zandvoortse voorhoede de aanvallen op de achterlinie van Purmersteijn. Maar door de rommelig opgebouwde en slordig afgewerkte aanvallen werden de verdedigers van Purmersteijn niet op een al te zware proef gesteld. In de 15e minuut lukte echter wat in voorgaande aanvalspogingen maar niet slagen wilde: goed samenspel bij opbouw en afwerking van een offensief.

Sluijters rukte vanuit de achterhoede op, gaf het leer bijtijds af aan Nijkamp, die de bal op zijn beurt voor de voeten van Nanai speelde en die zonder mankeren inschoot. Een fraai tot stand gekomen doelpunt dat de stand op 1 — 0 bracht.

Maar van dit moment af was het gedaan met de aanvallen van de thuisclub en werd het elftal volkomen overvleugeld door Purmersteijn, dat nog over voldoende energie bleek te beschikken krachtig terug te slaan. De verdediging van Zandvoortmeeuwen wankelde onder de aanvallen van de gasten, maar wist zich, zij het met moeite, staande te houden. Toen de scheidsrechter het eindsignaal blies was de zucht van verlichting onder de ZVM-getrouwen duidelijk hoorbaar.

□

De stand in afdeling West, 2e klasse A, luidt thans als volgt:

Stormvogels	4	4	0	0	8	12—6
Zandvm.	4	3	1	0	7	10—3
H.F.C.	4	3	0	1	6	14—9
Zaandijk	4	3	0	1	6	12—8
O.S.V.	4	2	2	0	6	7—5
W.S.V. '30	4	1	2	1	4	6—6
Purmersteijn	4	2	0	2	4	5—6
E.V.C.	4	1	1	2	3	6—6
V.V.B.	4	1	0	3	2	10—15
Q.S.C.	4	1	0	3	2	7—12
Vitesse '22	4	0	0	4	0	7—13
D.E.M.	4	0	0	4	0	7—14

OPBRENGST COLLECTE

De j.l. zaterdag in de badplaats gehouden collecte ten bate van de nationale reclasseringsinstellingen heeft ƒ 1103,61. opgebracht. Het organiserend comité brengt dank aan allen die hebben bijgedragen tot dit succesvolle resultaat.

Gymnastiekvereniging „O.S.S."

Donderdagavond 28 september j.l. vond in het gymnastieklokaal van de Wilhelminaschool de installatie plaats van burgemeester A. Nawijn tot beschermheer van de vereniging. Mevr. Nawijn werd bij het binnenkomen van de zaal, door één der jeugdleden, Loekie den Ouden, een bouquet bloemen aangeboden.

In zijn installatietoespraak wees voorzitter J. H. B. Brink er op dat gedurende het ruim 60 jarig bestaan van de vereniging de burgemeesters van Zandvoort steeds beschermheer van de vereniging zijn geweest, zodat het op prijs werd gesteld dat ook burgemeester Nawijn zich bereid had verklaard deze taak op zich te nemen.

De voorzitter gaf vervolgens een overzicht van het belangrijke werk dat O.S.S. gedurende haar bestaan voor de bevolking had verricht en besloot zijn toespraak met in herinnering te brengen de spreuk van het K.N.G.V. „Mens Sana in Corporé Sano" - een gezonde geest in een gezond lichaam. De erespeld werd daarna door de voorzitter op het revers van de burgemeester gespeld.

Burgemeester dankte voor de vriendelijke woorden en zei dat hij gaarne bereid was het beschermheerschap van de vereniging op zich te nemen.

Ir. W. Singer (voorzitter K.T.K.) bracht namens het kringbestuur zijn gelukwensen over en hoopte dat de burgemeester er toe zou kunnen bijdragen dat de accommodaties voor de gymnastiekvereniging steeds meer verbeterd kunnen worden.

Met een viertal turndemonstraties werd de installatie-plechtigheid besloten.

□

Afd. volleybal:

De uitslagen van de in de afgelopen week in de Kennemer Sporthal gespeelde wedstrijden luiden:

Dames: Alliance — O.S.S. 3—0
Heren: Energie — O.S.S. 0—3

Voor a.s. woensdag is in de Kennemer Sporthal te Haarlem de eerste jeugdwedstrijd vastgesteld:

Jongens: O.V.R.A. — O.S.S. 7.30 uur.

De dames- en heren zijn reeds maandag in het veld geweest resp. tegen Rapiditas en P.S.V.H.

KAMPWINKEL UITGEBRAND

In de nacht van zondag op maandag is de kampwinkel „De Toko" aan de boulevard „Barnaart" door brand verwoest. Van de bijbehorende dienstwoning bleef alleen een klein deel gespaard. De politie denkt aan brandstichting en is inmiddels begonnen met een uitgebreid onderzoek.

De brand werd omstreeks drie uur opgemerkt door enige passerende automobilisten, die onmiddellijk de brandweer alarmeerden. Op het moment dat de brand werd ontdekt sloegen de vlammen al uit het rieten dak van de kampwinkel. De brandweer is urenlang bezig geweest met de blussingswerkzaamheden en moest bij de bestrijding versterking laten aanrukken.

De schade aan kampwinkel, inventaris en dienstwoning wordt geraamd op honderdduizend gulden.

BOUW SPORTSCHOOL BEGONNEN

Eind vorige week is een begin gemaakt met de bouw van de particuliere sportschool „Wim Buchel" op een terrein aan de A. J. van der Mooienstraat in Zandvoort-noord. Verwacht wordt dat de school in het voorjaar van 1968 gereed zal komen.

Motorsprints op circuit

Onder auspiciën van de KNMV vonden afgelopen zaterdag op het circuit door de stichting wegracegroep '65 georganiseerde motorsprints plaats. Aan de sprints werd o.a. deelgenomen door een groep engelse motorcoureurs. De Engelsen verschenen met de meest vreemdsoortig geconstrueerde vehikels aan de start en schoten razendsnel over de baan.

De uitslagen van de sprints luiden:
(Nederland)

Klasse t.m. 125 cc: 1. P. Saarberg, Haarlem, Honda S 90, 23.38 sec.

Klasse t.m. 250 cc: 1. J. Kostwinder, Rotterdam, Yamaha YDS 1C, 13,98 sec.; 2. Arie F. Snel, Wormerveer, Susuki T20, 16.07 sec.; 3. J. Kamp, Rotterdam, Susuki T20, 16.31 sec.

Klasse 350 cc: 1. H. A. de Wever, Nieuwerkerk aan de IJssel, Norton Manx, 16.70 sec

Klasse 500 cc: 1. Rob Janssen, Udenhout Matchless G.80 S '59, 15.37 sec.; 2. Ad. v. d. Sanden, Drunen, Honda CB 450, 15.55 sec.; 3. C. van Westreen, Kesteren, Honda CB 450, 15.83 sec.

Klasse 500 tot en met 650 cc: 1. J. Fr. Maas Gemert, Triumph Bonneville, 13.92 sec.; 2. J. J. Kampen, Ulrum, Norton 650 S.S., 14.40 sec.; 3. Henk J. Naber, Winkel, Norton Dominator, 15.28 sec.

Klasse boven 650 cc: 1. H. Roessink, Neede, Norton Atlas 14.78 sec.; 2. J. Reinderink, De Bilt, Norton Atlas, 15.07 sec.; 3. A. H. Versteeg, Leiden, Ariël Square Four 1953, 16.71 sec.

Special - klasse (machines met speciale brandstof): 1. Fons van Heugten, Hamersveld, Triumph Bonneville, 13.92 sec.; 2. Piet Seur Amsterdam, E.S.O. Aleo, 14.57 sec.; 3. C. Schuurmans, Oss, Velocette Mac Sprint Special 1949, 18.39 sec.

Zijspanklasse: 1. H. van Willigen, Eindhoven, BMW 600, 19.46 sec.; 2. F. Buree, Amsterdam, BMW 600, 19.50 sec.; 3. R. Schut, Bussum, BMW R.51/3, 20.74 sec.
(Engeland)

Klasse 125 cc: Philip Kersey, Bultaco, 16.01 sec.

Klasse 126 t.m. 250 cc: 1. Michael Legg, Time Traveller, 14.54 sec.

Klasse 350 cc: 1. Bill Orris, Rudge 12.83 sec.

Klasse 500 cc: 1. Fred Cooper, Triumph, 12.04 sec.; 2. Dennis Allen, Triumph, 12.10 sec.

Klasse 650 cc: 1. Dick Ansell, Torquemada 11. 12.00 sec.; 2. Martin Roberts, Triumph, 12.51 sec.

Klasse boven 750 cc: 1. Alf Hagon, Hagon J.A.P.1300, 10.56 sec.; 2. Jack Terry, Triumph 750, 11.91 sec. en 3. Dave Lecoq, Drag Waye 1300, 11.92 sec.

De snelste Nederlanders van Heugten en Maas reden met een gemiddelde snelheid van 103.6 km. De Brit Alf Hagon haalde een gemiddelde snelheid van 137 km., gerekend over een afstand van 400 meter met staande start.

ZRB START WINTERTRAINING

Vrijdag 6 oktober a.s. start de Zandvoortse Reddingsbrigade in het zwembad van Bouwes Palace met de wintertraining. Dinsdag 10 oktober begint in het gemeenschapshuis de theorie-cursus, die onder leiding staat van de zweminstructrice mej. K. Vos. De volgende data voor deze cursus zijn: vrijdag 13, maandag 16 en vrijdag 20 oktober.

UIT ETEN? DICHTBIJ?
Ind. Rest. **DJEMPOL**
NOORD-BOULEVARD, telef. 2044
Wij bezorgen aan huis: rijsttafels van 21 gerechten
Nasi- en Bamischotels vanaf ƒ 4,—.

MET EN ZONDER LEESBRIL

Nieuwe boeken Openbare Bibliotheek

Romans:

Achebe - Een zoon van zijn volk. 1966
Arnau - Met loeiende sirenes. (Det.) 1966
Böll - Meningen van een clown. 1964
Boudier-Bakker - Boeket uit haar werk '67
Bruce - O.S.S. luistert af. 1966
Frank - Cervantes. 1934.
Chapman - Lucy. 1965
Christie - At Bertram's hotel. 1965
Hémon - Battling Malone pugiliste. 1925
Delibes - El camino. 1966

Ontwikkelingsleetuur:

Albérès - Sartre. 1962
Aldred - Egypte. 1967
Anderson - De wereld onder de microscoop 1965
Apartheid; feiten en commentaren. 1966
Bavinck - Religies en wereldbeschouwingen in onze tijd. 1966
Beerens - Meten in de elktronica. 1966
Bohr - Atoomfysica en menselijke kennis. 1967
Bonhoeffer - Getuigen in het Auschwitzproces. 1965
Delmotte - Ik doop u. 1963
Fromme - Over de liefde. 1966
De grote ontdekkingsreizen. Parool/Life serie. 1967
Holt - Het getij; periodieke onthouding in het huwelijk. 1962
Monnikendam - 50 meesterwerken der muziek. 1960
Nieuwenstein - Materialenkennis voor meubelmakers. 1967
Nijkamp - Van begijneschool naar kleuterschool. 1963
Portielje - De dierenwereld en wij. 1962
Pretorius - Mtanda Batoe.
Schillebeeckx o.p. - Het ambts-celibaat in de branding. 1965
Schalatmann - De beroepengids. 1966
Stapper - Materialenkennis voor meubelmakers. 1965
van 't Veld - Interne bedrijfsorganisatie.'67
de Vos - Inleiding tot de ethiek. 1966.
de Vos - Inleiding tot de wijsbegeerte. 1966
Waarneming in de verschillende wetenschappen. 1967.
Wörner - Hedendaagse muziek in de westerse wereld. 1966

VIJFJARIG KIND BIJ VERKEERSONGEVAL OVERLEDEN

Bij het oversteken van de Van Lennepweg in Zandvoort-noord is zaterdagmiddag de vijfjarige Martin Cliteur door een auto gegrepen en om het leven gekomen. Het ongeluk gebeurde toen de jongen onverwacht achter een geparkeerde auto te voorschijn kwam en de rijweg opliep. Het kind werd geschept door een passerende wagen, die werd bestuurd door een inwoner uit Den Haag. Op de plaats van het ongeval is het jongetje aan zijn verwondingen bezweken.

BRIGADIER VIERDE DIENSTJUBILEUM

Afgelopen zaterdag vond in het bureau aan de Hogeweg de huldiging plaats van brigadier H. de Hoop, die op deze dag een kwart eeuw in overheidsdienst was. De jubilaris werd achtereenvolgens toegesproken door burgemeester A. Nawijn, de korpschef van gemeentepolitie, J. D. van Maris en de heren A. Meems en A. van Elst. De twee laatstgenoemde sprekers vertegenwoordigden resp. de Chr. Bond van Politiepersoneel en de ZPSV. Alle sprekers lieten hun waarderende woorden aan het adres van de jubilaris vergezeld gaan van de aanbieding van geschenken.

In de middaguren recipieerde de heer v.d. Hoop in zijn woning, waar tal van vrienden en bekenden hem met zijn jubileum geluk kwamen wensen.

JAARVERGADERING ZBC

Tijdens de j.l. vrijdag gehouden vergadering van de Zandvoortse Bridgeclub werden de aftredende bestuursleden, de heren J. G. Eisenberger (voorzitter) en D. Vader (vice-voorzitter) en mevr. Hagen (penningmeesteresse) met algemene stemmen herbenoemd.

In de vacature ontstaan door het aftreden van de heer Coops werd de candidaat van het bestuur, de heer J. J. de Wit, gekozen. In de kascommissie werd mevr. Berrier vervangen door de heer J. Reijer. De heren A. Spiers, H. Heldoorn en P. Stor werden in de technische commissie gekozen.

De jaarverslagen van penningmeesteresse en secretaris werden zonder hoofdelijke stemming aangenomen. De vereniging telt momenteel tachtig leden en de financiële positie is gunstig.

Aan het begin van de bijeenkomst herdacht de voorzitter twee leden die aan de vereniging waren ontvallen, t.w. mevr. Zürcher en de heer H. de Jong.

Aan het slot van de avond werden wedstrijdleider A. Spiers en mevr. Hagen-Vlaming door de voorzitter gehuldigd in verband met hun verdiensten voor de ZBC.

Het begin van de competitie 1967-'68 is vastgesteld op woensdag (morgen) 4 oktober a.s.

FILMSERIE VAN NPB

Op initiatief en onder auspiciën van de afdeling Zandvoort van de Ned. Protestantenbond zullen in de komende wintermaanden een viertal filmvoorstellingen worden gegeven in het gemeenschapshuis. Donderdag 26 oktober start de serie met de vertoning van „Les Carabiniers", waarin de franse cineast Jean-Luc Godard op onbarmhartige wijze oorlog, het oorlogsbedrijf, vaderlandsliefde en trouw aan de vlag in beeld brengt. De film zal door een spreker worden ingeleid. Na de vertoning worden de bezoekers in de gelegenheid gesteld hun indrukken op de visie van Godard weer te geven en er over te discussieren.

BENOEMD TOT SECRETARIS

Tijdens de j.l. zaterdag in Oosterbeek gehouden algemene vergadering van de Vereniging van Gerechtsdeurwaarders is onze plaatsgenoot, de heer K. C. van der Mije Pzn, gekozen tot secretaris van het hoofdbestuur. In deze functie volgt hij de heer G. G. M. Verhagen uit den Haag op, die 22 jaar secretaris van de organisatie is geweest.

TWO WOMEN SHOW

Vrijdag 6 oktober a.s. vindt onder auspiciën van de plaatselijke afdeling van de Ned. Ver. v. Huisvrouwen in het gemeenschapshuis een opvoering plaats van de nieuwe „Two Women Show". De uitvoering begint om 20.00 uur.

INSTALLATIE BIJ „THE BUFFALO'S"

J.l. zaterdag vond tijdens een bijeenkomst van de padvindersgroep „The Buffalo's" de installatie plaats van de heer A. Akkerman als groepsleider en de heer W. Derksen als vaandrig. De installatie werd verricht door de assistent-districtscommissarissen van het district Haarlem, hopman D. Honderdos en hopman C. van Wijngaarden. De scheidende akela mevr. Akker-van-Dorstman ontving 't ere-lidmaatschap wegens haar verdiensten voor de groep.

FAMILIEBERICHTEN

Enige en algemene kennisgeving

†

Heden werd door een noodlottig ongeval van ons weggenomen ons lief zoontje en broertje

Martin

op de leeftijd van 5 jaar

Uit aller naam:
A. M. Cliteur

Zandvoort, 30 september 1967.
Van Lennepweg 34/1

Liever geen bezoek

De Engelenmis zal gehouden worden woensdag 4 okt, te 9.15 uur v.m in de Parochiekerk O.L.Vrouw „Sterre der Zee", Linnaeusstraat Zandvoort Noord, waarna de teraardebestelling zal plaats hebben op de R. K. begraafplaats St. Agatha, Grote Krocht.

Hartelijk dank aan allen, die de 55ste huwelijksdag voor ons onvergetelijk hebben gemaakt.

M. Kapper
J. C. Kapper - van Diepenbeek.
Zandvoort, Herman Heijermansweg 93

Z.S.V. „Zandvoortmeeuwen"

Uitslagen zaterdag 30 september:

Vlug en Vaardig—Zandv.m.	3—0
Zandv.m. 2—IJmuiden 3	5—2
Kenn.land 6—IJmuiden 3	Sch. n.o.
Adspiranten:	
EDO a—Zandvoortm. a	3—0
HFC c—Zandvoortm. b	4—0
EDO d—Zandvoortm. c	5—5
Zandvoortm. d—DSS b	0—0
Zandvoortm. e—TYBB d	3—1
DIO b—Zandvoortm. f	7—0
Zandvoortm. g—DSS c	11—1
HFC h—Zandvoortm. h	8—4
Zandvoortm. i—VVH b	3—2
Pupillen:	
Zandvoortm. b—Spaarnevogels a	0—1
Zandvoortm. c—Geel Wit b	3—1
TYBB d—Zandvoortm. d	3—1
TYBB e—Zandvoortm. e	4—1

Uitslagen zondag 1 oktober:

Zandvoortm.—Purmersteijn	1—0
HFC 2—Zandvoortm. 2	1—2
VSV 2—Zandvoortm. 3	4—1
Velsen 3—Zandvoortm. 4	0—2
Velsen 4—Zandvoortm. 5	8—2
BSM 4—Zandvoortm. 7	3—2
Zandvoortm. 8—EDO 9	11—1
Zandvoortm. 9—TZB 5	14—0
Zandvoortm. 10—Haarlem 11	3—3
Junioren:	
Zandvoortm. a—Velsen a	5—2
Bloemendaal a—Zandvoortm. b	3—3
Zandvoortm. c—O.G. b	0—10
Zandvoortm. d—Schoten b	2—1

□

Uitslagen zondag 1 oktober:

Afdeling handbal

Dames: Full Speed 2—Zandv.m. 1	0—14
Heren: Zvm. 1—Halfweg	11—7
Blinkert 4—Zandvoortm. 2	5—11
Dames jun.: Zvm. 1—IJmond 1	3—9
Jongens: IJmond 2—Zvm. 2	11—12
Concordia—Zandvoortm. 1	5—10
Meisjes: Zvm. 1—Odin 1	7—11
Rap. 1—Zandvoortm. 2	5—1
Wijk aan Zee—Zvm. 3	4—6
HBC 4—Zandvoortm. 4	1—4

Kruiswoordraadsel

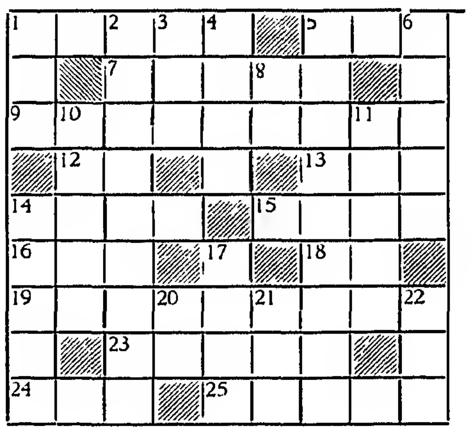

Horizontaal:

1. Schallend geluid.
5. Gemeen.
7. Uitgelezen gedeelte.
9. Babbelziek.
12. Titel (afk.).
13. Meisjesnaam.
14. Rustig.
15. Adellijk.
16. Een zekere.
18. Pers. voornaamwoord.
19. Keerzijde.
23. Buitengewoon.
24. Oude lap.
25. Electrisch geladen deeltjes.

Vertikaal:

1. Kledingstuk.
2. Grote menigte (fig.).
3. Zangstem.
4. Slimheid.
5. Denkbeeldige cirkel over het aardoppervlak.
6. In zekere mate.
8. Voorzetsel.
10. Slingerplant.
11. In elkaar, samen.
14. Keukengerei.
17. Tegen.
20. Gewezen.
21. Omroepvereniging (afk.).
22. Chem. element.

Oplossing puzzel 26 september

t a f e l b l a d
i n l u i r a a r
e g o t g e t n a
r i d e a u i n n
i n d r u k n o k
g a e p i s t e l
b a r e t a r m e
e l i t e b e e n
l k g e n a e r g

SCHOONHEIDSSALON

voor GEZICHTSBEHANDELING
MANICURE - MASSAGE

Alleen volgens afspraak

Willemien van Leeuwen

BREDERODESTRAAT 166
Zandvoort, telefoon (02507) 3377

OMROEPERS

Aangeb. KAMER + KEUKEN voor permanent.
Br. ond. nr. 7603 bur. Z. C.

Weber's Schoonmaakbedrijf vr. MANNELIJKE HULP voor de avonduren.
Boerlagestr. 2, Tel. 4090.

Jong echtpaar met 1 kind zoekt voor tijdelijk woonruimte.
Tel. 2767, of br. nr 7604 bur Zandv. Courant.

GEVONDEN in 't Schuitengat een Barnstenen halsketting.
De Favaugeplein 53/1.

Juist hier wonend r.k. meisje (20 j.) zoekt LEUKE VRIENDIN. Br. 7602 Z.Crt.

Wasserij Peeperkorn

Bleekersvaartweg 43 Heemstede, heeft plaats voor

MEISJES

voor het afwerken van schoon wasgoed.
Ook gehuwde dames voor gedeeltelijke dagtaak komen in aanmerking.
Aanm. van 9—12 en van 2—5 uur; voor telef. afspraak (023) 81350.

TE KOOP wegens aanschaf bedrijfsauto pracht OPEL REKORD '61.
P. Houssaert. Vert. Singer Mij. Tel. (023) 87487

Flinke naaister gevr. voor veranderwerk. Tel. 2904 Thorbeckestraat 37.

Hout- en boardhandel

„CENTRUM"

Jb. SLAGVELD

Koninginneweg 26, tel. 2897
Winkel: Brederodestraat 1, telefoon 2963
(naast dr. Flieringa)

Z10 HERMETISTRIP
(tochtband)

HUISHOUDTRAPPEN
(metaal), 3, 4, 5, 6 treden
BISONKIT
(Fantastische lijm)
LAMBRIZERING
Parana-Pinehout-o-Lux
PRACHT
KASTPLANKEN
afgewerkt met plasticband

Alle bouwmaterialen

enz. enz.

B.z.a. KINDERMEISJE. Tev. v. lichte huish. bezigh. v. hele dagen. Br. m. opg. v. loon nr. 7605 bur. Z.Crt.

NET MEISJE gevr. voor hele dagen of WERKSTER voor 3½ dag per week. Telefoon 4219.

Gevr. halve dag p. week FLINKE WERKSTER 's woensdags of 's vrijdags. de Ruijterstr. 14

Abonneert U op de Zandvoortse Courant

Aan de Flemingstraat binnenkort met Rijksbijdrage te bouwen:

20 royale vier-slaapkamer woningen

met garage en centr. verwarming

waarvan nog enkele beschikbaar.
Deelneming reeds mogelijk met ca. *f* 5000,- eigen geld en een maandelijkse termijn aan rente en aflossing van ca. *f* 242,—.

Inlichtingen: Bijkantoor Haarlem BOUWFONDS, Dreef 34, telefoon (023) 13986.

N.V. Bouwfonds Nederlandse Gemeenten

Te koop of voor langere tijd

te huur gevraagd

VILLA

aan de
Zuid Boulevard of Brederodestraat.

Br. onder nummer 7601 bur. Zandv. Cour.

A.S. ZATERDAG

Berry and his Skydevils in DELICIA

Gratis entree. Alle consumptie *f* 1,—. inclusief bediening.

Half-vrijstaand woonhuis

gelegen nabij station en Boulevard te koop aangeboden. Bevat: kamer ensuite, 4 slaapkamers douche. Uitm. staat v. onderhoud.

Spoedig te aanv. Inl: Mak. S. Attema & Zn Hogeweg 64 - 66 Tel. 2715

Gezelligheid kent geen tijd

Geen angst voor morgen

Vrienden, dat was nou weer eens een gezellig teevee-avondje, zondag j.l. Tante Agaat en ik hadden besloten deze keer te blijven kijken, ongeacht de lengte en/of kwaliteit van het programma. Tante heeft opeens de idee gekregen dat je een toestel moet gebruiken als je 't in je huis hebt. Dat doet ze trouwens ook met de mixer en de stofzuiger. Persoonlijk ben ik van mening dat het met de t.v. toch iets anders is. Een mixer en een stofzuiger doen hun plicht als er voldoende stroom aanwezig is en dan zijn er praktisch geen problemen. Een t.v. wil dat ook wel, maar die roept haast altijd reacties op. Bovendien is het kijken naar het beweeglijke beeldscherm dikwijls erg vermoeiend. Nee, ik vind niet dat je alle elektrische apparaten over de hele linie met elkaar kunt vergelijken. Geef mij maar een mixer.

Tante wilde kijken en na het sportjournaal (waarbij ze zich altijd enorm opwindt) was het de beurt aan de V.P.R.O. om zich te laten bekijken. Ik verdenk er tante overigens van dat ze zich het gesprek dat ze verleden week met de melkboer had, goed in haar geheugen had geprent en gedacht moet hebben: „De volgende keer zit ik de hele VPRO-avond uit...... (De melkboer had nogal sensationeel gesproken over blote meisjes, die soms voor de VPRO hun best doen).

Enfin, ik wilde ook wel kijken omdat ik tenslotte geen roet in het eten wilde gooien.

Na de sport — waar de VPRO niet aan kan doen — kregen wij een half uurtje „Een mens is maar eens mens". Een verschrikkelijk onderhoudend programma van Netty Rosenfeld, die Lou en Mien op discrete wijze ondervroeg.

Tante Agaat had onmiddellijk in de gaten dat de titel van deze rubriek in dit geval niet klopt, want Lou zegt dat-ie God is. Ja, tante kan, als het er op aan komt, akelig gis zijn. Goed, wij kijken naar Lou en Mien. Lou deed er niet veel aan, die liet de eer aan Mien. Hij bepaalde zich tot handjevrijen met Mien en zo nu en dan een grapje maken, waarbij hij zichzelf kennelijk het meest amuseerde. Tante vond wel dat Lou z'n tanden had moeten in doen bij een optreden voor de t.v.

Ja, dacht ik, Lou mag dan onsterfelijk zijn, zin gebit is het beslist niet. En dat moet de man toch te denken geven, nietwaar?

Het werd een beetje triest half uurtje, vooral omdat Mien zo duidelijk alle kastanjes uit het vuur moest halen.

Tante werd er wat onrustig van, maar ze hield zich kranig, mede door het vooruitzicht van een éénakter van Hugo Claus.

Ja, dat was leuk Het . hele verhaal duurde maar twintig minuten. Maar in dat korte tijdsbestek gebeurde er zoveel dat je geboeid zat te kijken of je wilde of niet. Even werd de suggestie gegeven dat de blote-meisjes-fans aan hun trekken zouden komen, maar het enige blote meisje dat Hugo opvoerde, bleek slechts uit ingewikkelde foto's te bestaan. En dat is voor een heleboel mensen niet zo aardig. Niet dat tante zich bedrogen voelde, maar toch had ze ze iets anders verwacht.

Drie rare mannekes zouden best eens een bezoek willen brengen aan een juffrouw van vederlichte zeden aan de overkant. Als ze de moed maar konden opbrengen! Nu manifesteerde hun smachtende belangstelling zich in gniffelende en stoute opmerkingen aan het adres van de juffrouw.

En opeens stond er een jonge kerel met een stiletto in het beeld. Iedereen begreep vanzelf dat deze wildebras, die als een kakkerlak over de beeldbuis sprong, de drie mannekes wel eens wat zou laten zien. Met het oog op de juffrouw voornoemd. Dat deed hij ook wel, maar hij haalt een schelmenstreek uit: hij stak de rijke minnaar van de juffrouw overhoop. De drie kereltjes waren eerloos genoeg om in deze situatie te proberen toch nog wat actuele gegevens over gedrag en gewoonten van de juffrouw uit de jongeman te persen.

Tante Agaat koesterde nog hoop dat er nu een lichtere toets bij de VPRO zou worden aangeslagen. Mis, hoor!

Na dit ijselijke verhaal werd er een discussie aangekondigd. En inderdaad waren een mevrouw en vijf heren bereid hun mening te spuien over discriminiatie. Deze keer niet over het rassenvraagstuk, maar stomweg over de achterstelling van minderheidsgroepen in onze maatschappij. Want u zou het misschien niet voor mogelijk houden: dit wordt ook nog eens gedaan in ons kleine, door dijken beschermde wereldje. Ik waagde een kans en kneep alvast één oog dicht. Het werd me op dat moment gemakkelijk gemaakt door de spreektrant van een der forumgenoten. Voor dat het tweede ooglid het voorbeeld van zijn college volgde, kon ik constateren dat tante in een verkwikkend hazenslaapje was aangeland. Geheel gerustgesteld en zonder gewetenswroeging ten opzichte van de VPRO, liet ik het hoofd op de borst zakken.

We werden wakker van het bekende sissende geluid uit het toestel, waarvan tante altijd zo bang wordt. Ik heb haar al een paar maal gezegd dat dit een technische maatregel is om in slaap gevallen lieden opmerkzaam te maken dat de zender welterusten heeft zegd. Om onnodig stroomverbruik te voorkomen. Maar als ze het hoort en ze ziet dat fel witte beeldscherm, dan wordt ze bang. „Direkt knalt-ie uit mekaar!" riep ze eens. Maar dit gebeurt toch immers nooit? zelfs niet na een vrolijk zondagavondprogramma van de VPRO.

BARTJE

P.S. Het loon van de angst, dat de t.v. gisteravond gaf, heeft niets te maken met de gezelligheid van de zondagavond. Ik vat het meer op als een voorschot op woensdagavond. Want dan krijgen we weer voetbal!

DUINBRANDJE LANGS SPOORLIJN

Vrijdagmiddag kwam de brandweer in aktie voor de bestrijding van een duinbrandje dat langs de spoorlijn Haarlem-Zandvoort was ontstaan. Ongeveer 25 m² duinbeplanting ging verloren voor dat de brandweer het vuur meester was.

Belangrijke

TELEFOONNUMMERS EN ADRESSEN

3043, 3044, 3045 *Politie*

4444 *Politie* (alleen noodgevallen)

2000 *Brandmelding*

4841 *Gemeente-secretarie*

2262 *Informatiebureau Vreemdelingenverkeer*, kiosk Raadhuisplein

(023) 42212 *Garage Flinterman*, Zandvoortselaan 365, Bentveld, SAAB-service-dealer

2071 *Horlogebedrijf C. Waaning*, Kostverlorenstraat 68

2231 *Boekhandel v/h Esvé*, Gr. Krocht 17

2424 *Autobedrijven „Rinko"*, Oranjestraat en Stationsplein

2525 *W. Schouten*, centrale verwarming, oliehaarden, gasforn., wasautomaten

2912 *Hotel-Restaurant „Sonnehoeck"*, Dr. Smitstraat 5.

(023) 65185 *Singer naaimachines*, vert. H. Houssart, rep. en demonstr. Rijksstr.w. 122, Haarlem

(023) 87487 *Singer naaimachines*, vert. P. Houssart, rep. en demonstr., Edinburghstraat 5, Haarlem.

(020) 233872 *Diamond Shop, fa. Barber & Zn*, Keizersgracht 740, Amsterdam

2176 *N.H. verg. „Het Groene Kruis*, secr. P. W. Weis.

2382 *Zuster E. Reitsma*

2135 *Gertenbachs Drukkerij, Zandvoortse Courant*, Achterweg 1

67e jaargang no. 77 - Verschijnt dinsdags en vrijdags

Opgericht in 1900

VRIJDAG 6 OKTOBER 1967

ZANDVOORTSE COURANT

voor ZANDVOORT, BENTVELD en AERDENHOUT

UITGEVER: IJS DE JONG, GERTENBACHS DRUKKERIJ, ACHTERWEG 1, TELEFOON 2135

Redaktie en adm.: Achterweg 1
Advertentieprijs 15 ct p.mm-hoogte
Abonnementsprijs ƒ 8,— per jaar; per post ƒ 10,—; buitenland ƒ 12,—; losse exemplaren 10 cent.
Giro 52 33 44 t.n.v. IJs de Jong Postbus 23, tel. 2135.

Voorlichtingscentrum Natuurbescherming

in het leven geroepen

Op initiatief van het Ministerie van Cultuur, Recreatie en Maatschappelijk Werk is opgericht een Voorlichtingscentrum voor Natuurbescherming. De voornaamste taak van dit centrum zal zijn op te treden als nationaal agentschap van het European Information Centre for Nature Conservation te Straatsburg. Het centrum is, op verzoek van het ministerie, ondergebracht bij het Instituut voor Natuurbeschermingseducatie (I.V.N.) te Amsterdam.

Dit I.V.N. onderhoudt goede contacten met de afdeling Natuur- en Landschapsbescherming van het Ministerie van C.R.M., met het Staatsbosbeheer, met de Kon. Toeristenbond A.N.W.B., met het R.I.V.O.N., met de Vereniging tot Behoud van Natuurmonumenten in Nederland, met de Contact-Commissie voor Natuur- en Landschapsbescherming en met het Nationaal Natuurfonds, waardoor nauwe samenwerking van het nieuwe centrum met de verwante organisaties gewaarborgd is.

Ook in Nederland is de natuur- en landschapsbescherming, gelukkig, geen stokpaardje meer van een kleine groep idealisten. Eén ministerie (dat van C.R.M.) is er rechtstreeks voor verantwoordelijk, terwijl vrijwel alle andere er voortdurend mee te maken hebben. Overheidsdiensten, particuliere organisaties en instituten waken over natuur en landschap, flora en fauna van Nederland. De Landbouwhogeschool heeft zelfs, voorlopig als enige instelling van hoger onderwijs, een leerstoel voor natuurbehoud en natuurbeheer. Bovendien wordt daar landschapsarchitectuur gedoceerd, terwijl de T.H. te Delft een leerstoel voor landschapsvorming heeft.

Bij de niet ingewijde moet de veelheid van taken en activiteiten zelfs wel eens enige verwarring wekken. Het zojuist gevormde Voorlichtingscentrum ziet het daarom als een voorname taak, als wegwijzer op te treden. Tevens zal het, door zijn uitgebreide documentatie, als vraagbaak kunnen fungeren.

Inmiddels wordt de strijd om het behoud van de natuur en de natuurlijke rijkdommen ook in Europees verband georganiseerd. De Raad van Europa heeft een zeer actief „Committee for the Conservation of Nature and Natural Resources". Teneinde deze taak nog doeltreffender te kunnen vervullen, heeft de Raad onlangs te Straatsburg het reeds genoemde informatiecentrum voor natuurbehoud in het leven geroepen. Dit Europese centrum zal de Raad van Ministers documenteren ten behoeve van in Europees verband te nemen maatregelen of op te stellen aanbevelingen.

Tevens heeft het centrum tot taak de contacten te bevorderen tussen de nationale organisaties, die op hun beurt het centrum van documentatie zullen voorzien. In elk der Europese landen zijn of worden daartoe nationale agentschappen opgericht, die voor de contacten met Straatsburg verantwoordelijk zijn.

De strijd om het behoud van de natuurlijke rijkdommen van Europa is bittere noodzaak. Het gaat daarbij om de bewoonbaarheid van ons werelddeel voor tegenwoordige, maar vooral ook voor toekomstige generaties. Ontluistering van het landschap, vervuiling van de openbare wateren, verontreiniging zelfs van de lucht die wij inademen, bedreigen thans reeds de lichamelijke en geestelijke gezondheid van grote groepen bewoners van Europa.

Bestrijding van deze gevaren vergt gemeenschappelijke inspanning van alle beschikbare krachten. Mobilisatie en coördinatie van deze krachten voor gezamenlijke actie tot behoud van de natuurlijke rijkdommen van Europa zijn even noodzakelijk als het streven naar verbetering van de materiële welvaart.

Aan de strijd om het behoud van deze natuurlijke rijkdommen hopen het Europese informatiecentrum te Straatsburg en op nationaal niveau het zojuist gevormde Voorlichtingscentrum voor Natuurbescherming door actuele en goed gedocumenteerde voorlichting een belangrijke bijdrage te leveren.

H. J. KAANDORP TOT PASTOOR BENOEMD

De bisschop van Haarlem, mrg. Th. Zwartkruis, heeft de hoofdaalmoezenier van het jeugd- en jongerenwerk in het bisdom Haarlem, H. J. Kaandorp, benoemd tot pastoor van de st. Agathaparochie in Zandvoort. Hij zal pastoor Cleophas opvolgen die met emeritaat gaat. Na het afscheid van pastoor Cleophas op 12 november a.s. zal de nieuwe pastoor worden geïnstalleerd door deken A. H. Beemer.

Pastoor Kaandorp is 46 jaar oud. Op 27 jarige leeftijd werd hij tot priester gewijd en in 1956 tot hoofdaalmoezenier van het jeugdwerk benoemd. Pastoor Kaandorp vervult tevens de functie van voorzitter van de Werkgroep Jeugdpastoraat in het bisdom Haarlem.

AFSCHEID WIJKZUSTER ORANJE-GROENE KRUIS

De afdeling Zandvoort van de Stichting voor Chr. Maatschappelijke Gezondheidszorg „Het Oranje-Groene Kruis" verzoekt ons het volgende onder de aandacht van de lezers te brengen.

Op vrijdag 13 oktober des avonds tussen 8 en 10 uur bestaat in het Jeugdhuis van de Hervormde Kerk gelegenheid afscheid te nemen van de wijkzuster van Het Oranje-Groene Kruis, zuster A. Langeveld, die in verband met haar pensionering Zandvoort gaat verlaten. Tevens kan men dan kennis maken met zuster A. van der Linde, die het werk van de scheidende wijkzuster zal overnemen.

Geen woorden voor . . .

Er wordt de laatste tijd veel gesproken en nog meer geschreven over de kloof tussen kiezers en gekozenen en de noodzaak deze te overbruggen. Om het verbroken contact te herstellen willen de politieke partijen zich zo open mogelijk tegenover de kiezer opstellen en deze actief betrekken bij bestuurlijke en andere vraagstukken. Maar in de praktijk, althans in Zandvoort, komt van die goede voornemens maar bitter weinig terecht.

Tien dagen na de gedenkwaardige raadsvergadering waarin de drie wethouders meedeelden dat het voor de tweede keer door de raad afgewezen bestemmingsplan J 8 „politieke konsekwenties kan hebben", hullen zij zich nog steeds in een geheimzinnig stilzwijgen en kunnen wij ons lezerspublick geen enkele concrete mededeling doen over de feitelijke betekenis die aan de verklaring van het driemanschap moet worden gehecht, laat staan over de stand van zaken op dit ogenblik.

Wij hebben er geen woorden voor.

INTERKERKELIJKE VREDESWEEK

In het kader van de Interkerkelijke Vredesweek 1967, die van 8 t.e.m. 15 oktober wordt gehouden, organiseert het Oecumenisch Contact van Kerken in Zandvoort op dinsdag 19 oktober a.s. in de Calvijnzaal van de Geref. Kerk aan de Julianaweg een bijeenkomst voor de leden van kerkeraden en kerkbesturen, alsmede van de eigen en oecumenische gesprekskringen van de Zandvoortse kerkgenootschappen gewijd kan het thema van de wereldvrede.

Het programma voor deze bijeenkomst omvat twee inleidingen: één door de heer R. A. Kuin van de N.P.B. afd. Zandvoort en één door de heer A. N. Dekkers van de Geref. Kerk te Zandvoort.

In beide inleidingen worden enkele vragen opgeroepen, waarover in kleine groepen gediscussieerd kan worden. Na circa een uur onderling gesprek wordt per groep verslag uitgebracht aan een forum o.l.v. een gespreksleider.

□

Op zondag 8 oktober vindt op initiatief van de jeugdgroepen Pegasus, de Vliegende Schotel, Radar en Yoka een bijeenkomst plaats die eveneens de vrede tot uitgangspunt heeft en de onderwerpen die daarmee samenhangen, zoals ontwapening en ontwikkelingshulp. Ook deze bijeenkomst wordt in de Calvijnzaal belegd.

VERKEERSREGELS IN BRAILLE

In samenwerking met de Vereniging het Nederlandse Blindenwezen, heeft het Verbond voor Veilig Verkeer een brochure samengesteld waarin alle verkeersregels zijn opgenomen, die van belang zijn voor blinde of slechtziende weggebruikers.

Deze Verkeerscode voor blinden (een uittreksel uit de door het Verbond voor Veilig Verkeer en ANWB gepubliceerde algemene „Verkeerscode") verschijnt in twee edities.

Voor de ± 1.700 blinden in ons land die het braillleschrift beheersen is een editie in braille gedrukt. Voor de slechtzienden is een zwartdruk Verkeerscode in extra grote letters verschenen.

De beide edities worden gratis beschikbaar gesteld; de braille-editie is inmiddels aan zoveel mogelijk blinden toegezonden, de editie voor slechtzienden kan worden aangevraagd bij het Verbond voor Veilig Verkeer, Utrechtsestraatweg 79, Hilversum.

SPAAROVERSCHOT BIJ DE RPS IN SEPTEMBER

Bij de Rijkspostspaarbank is in september 9,7 miljoen gulden meer ingelegd dan opgenomen. In de afgelopen maand werd ingelegd 116,3 miljoen (in september 1966: 109 miljoen) en opgenomen 106,6 miljoen (in september 1966: 108,05 miljoen). Het inleggerstegoed bedroeg ultimo september 1967 4638,2 miljoen tegen 4325,6 miljoen ultimo september 1966.

Het spaarverschil over de eerste negen maanden van dit jaar bedroeg 146,9 miljoen tegen 116,5 miljoen in de overeenkomstige periode van het vorige jaar. Dit betekent een stijging van 26%.

600 echtparen werden ondervraagd

over huwelijkservaringen

De meeste van de Nederlandse huwelijken worden door de partners als goed beschouwd. Van de mannen zegt 70 percent dat hun huwelijk goed is, van de vrouwen 68 percent. Volmaakt gelukkig noemt zich 48 percent van de mannen en 47 percent van de vrouwen. Ongelukkig tot volkomen ongelukkig voelt zich drie percent van de mannen en drie percent van de vrouwen. Als zij hun leven zouden kunnen overdoen zou 6 percent van de mannen niet meer trouwen en 4 percent van de vrouwen. Van de mannen zou 87 percent en van de vrouwen 89 percent dezelfde partner kiezen.

Dit is gebleken bij een enquête onder leiding van prof. G. A. Kooy, hoogleraar in de gezinssociologie aan de Landbouwhogeschool in Wageningen, en prof. dr. J. J. M. van Tulder, buitengewoon hoogleraar aan de faculteit voor sociale wetenschappen aan de rijksuniversiteit in Leiden, en ingesteld door de Nederlandse Stichting voor Statistiek in samenwerking met het Instituut voor Psychologisch Markt- en Motievenonderzoek.

Het onderzoek dat de naam „Balans van het huwelijk" kreeg, is verricht in opdracht van de uitgever van het weekblad Libelle. Er werden 600 echtparen ondervraagd waarvan één of beide partners jonger dan 60 jaar waren.

Bij de enquête bleek dat in 74 percent van de huwelijken de man en de vrouw of de man óf de vrouw meer voorlichting zou willen hebben over sexuele omgang; 48 percent van de mannen en 41 percent van de vrouwen zouden meer met elkaar over de sexuele kant van het huwelijk willen spreken. Wat betreft sexuele omgang vóór het huwelijk is 60 percent van de gehuwde mannen en 50 percent van de gehuwde vrouwen van mening dat dit goed is. In 27 percent van de huwelijken zijn man en vrouw tegen sexuele omgang vóór het huwelijk.

Van de mannen zou 45 percent en van de vrouwen 44 percent de vrije tijd meer samen willen besteden. In 66 percent van de huwelijken is óf de man óf de vrouw niet tevreden met de tegenwoordige situatie

Over de frequentie van het uitgaan bestaat in 1 op de 3 huwelijken verschil van inzicht tussen de man en de vrouw. In ruim de helft van de huwelijken zijn man en vrouw het niet eens met de gang van zaken op dit punt. Veel vrouwen — 29 percent — zouden in hun huwelijk meer waardering van de man willen ondervinden. Bij de mannen heeft 12 percent het gevoel te weinig waardering te krijgen. In 5 percent van de huwelijken voelen beide partners zich tekortgedaan. In 25 percent blijken er spanningen te zijn wat betreft de frequentie van de sexuele omgang

In 1 op de 3 huwelijken zijn de man en de vrouw van mening dat het huwelijk in geval van ontrouw van één van de partners helemaal mis is. In 1 op de 5 huwelijken wordt ontrouw door de man en vrouw aanvaardbaar geacht. Van de mannen is 20 percent en van de vrouwen 12 percent van mening dat een geval van ontrouw direct door echtscheiding gevolgd dient te worden. Eén op de vijf van de gehuwde mannen en vrouwen zou in geval hij of zij achter ontrouw van de ander zou komen, zijn of haar mond houden.

Een vraag over het kopen op afbetaald aan het licht dat 93 percent van de mannen en 96 percent van de vrouwen liever eerst spaart om dergelijke artikelen te kunnen kopen.

Verbond voor Veilig Verkeer:

„Voorkomend rijden"

kan ongevallencijfer op kruispunten drukken

Het verbond voor Veilig Verkeer voert momenteel een actie ter bevordering van meer veiligheid en een betere doorstroming op kruisingen. Dit in verband met de nieuwe verkeersregel, die voorschrijft dat bestuurders van motorvoertuigen op kruispunten onbelemmerd doorgang moeten verlenen aan rechtdoorgaande voetgangers, fietsers en bromfietsers op dezelfde weg.
Uit een recent onderzoek is gebleken dat slechts de helft van de nederlandse bevolking van deze nieuwe regel op de hoogte is.

In onderstaand artikel wordt door het Verbond de nadruk gelegd op het „zgn" Voor-„komend rijden" dat noodzakelijk is voor het welslagen van de poging het ongevallencijfer op kruispunten (50 ongevallen per dag) te drukken.

Als mensen gelijkvloers op elkaar toekomen bestaat steeds de mogelijkheid dat zij gelijktijdig hetzelfde punt bereiken en elkaar hierbij ernstig voor de voeten lopen. Vooral in het verkeer en met name op kruispunten kan dit tot chaotische toestanden leiden. Daarom moet het gelijktijdig gebruik maken van een kruising manen tot „voorkomend rijden". Een van de belangrijkste punten van „voorkomend rijden" is stellig het zodanig bewust rijden, dat kruispunten tijdig worden opgemerkt, zodat men de tijd heeft alles wat er op en om de kruising gebeurt in zich op te nemen en de vereiste maatregelen te treffen (tijdig afremmen stoppen, richting aangeven, voorsorteren etc.). Als voorrangsgerechtigde zodanig dat, als de ander geen voorrang mocht verlenen (om welke reden ook) de situatie toch kan worden gered. En als niet-voorrangsgerechtigde zodanig dat de ander ziet dat hij wordt opgemerkt. DUS: tijdig en duidelijk vaart verminderen, zodat voorkomen wordt dat de voorrangsgerechtigde door bijvoorbeeld schrikreacties zelf in moeilijkheden raakt of deze veroorzaakt.

Los van de voorrangssituaties zal het voorkomend rijden t.a.v. de kruispunten derhalve moeten impliceren:

- extra oplettend
- niet te snel, maar ook niet te langzaam
- bedacht op langzaam verkeer (voetgangers op het kruispunt)
- bedacht op onduidelijk gedrag van anderen
- bedacht op door-geel-licht-rijders
- bedacht op eigen duidelijkheid.

Voor het welslagen van de poging het ongevallencijfer op kruispunten te drukken is het van groot belang een kruising zoveel mogelijk vrij te houden. Het nieuwe voorschrift van artikel 40 lid 2 RVV bepaalt dat bestuurders MOETEN voorkomen dat zij (bijvoorbeeld van links komende) bestuurders onnodig hinderen en tot agitatie provoceren door het kruispunt op te rijden terwijl zij daar toch op verkeer van rechts zullen moeten wachten. Hetzelfde geldt t.a.v. rechtdoorgaande bestuurders die bijvoorbeeld voor een stoplicht moeten stilstaan en daarbij een zijstraat niet onnodig moeten blokkeren. Sta dus niet op uw voorrang maar maak daarvan (speciaal op kruisingen) pas gebruik als het veilig kan.

In de jurisprudentie is in zijn algemeenheid een zekere tendens in de richting van „voorkomend rijden" waar te nemen. Met name is dit het geval in rechterlijke uitspraken t.a.v. voorrangsongevallen op kruispunten.

Eerder dan vroeger zal de voorrangsgerechtigde tot medeschuld veroordeeld worden, indien hem verweten kan worden dat hij had behoren en kunnen voorzien dat de ander hem geen voorrang zou geven. Rekening houden met de fouten van anderen is dus niet gewenst maar VERPLICHT.

Zo er iets op een kruising voorrang moet hebben, dan is het de realiteitszin. Men moet een vrije of veilige positie niet verruilen voor één waarin men vast komt te zitten of ernstig gevaar loopt.

Door op een kruising stil te gaan staan en zodanig een deel van die kruising voor zichzelf op te eisen zodat tenslotte niemand zich meer kan roeren bewijst men zichzelf en anderen een slechte dienst.

Men riskeert het te worden aangereden met de verstrekkende gevolgen voor zichzelf en anderen. Een goede raad „Hoofd erbij - Kruising vrij!"

ZEEPOST

Met de volgende schepen kan zeepost worden verzonden. De data, waarop de correspondentie uiterlijk ter post moet zijn bezorgd, staan achter de naam van het schip vermeld.

Australië: ms „Ballarat" 9 oktober
Canada: ms „Moose Jaw" 11 oktober
Chili: ms „Archimedes" 10 oktober
Indonesië: ms „Dortmund" 10 oktober
Kenya, Oeganda: ms „Asia" 13 oktober
Ned. Antillen: ms „Amon" 10 oktober
Suriname: ms „Hercules" 10 oktober
Verenigde Staten van Amerika:
ms „Atlantic Saga" 10 oktober
ss „American Racer" 13 oktober
Z.-Afrika (Rep.) m.i.v. Z.-W.-Afrika:
ms „Zaankerk" 11 oktober

Inlichtingen betreffende de verzendingsdata van de postpakketten geven de postkantoren.

KIJKERS EN LUISTERAARS

Op 1 oktober jl. waren bij de Dienst Luister- en Kijkgelden 2.517.302 televisie-toestellen aangegeven tegen 2.506.127 op 1 september.

Het aantal geregistreerde radio-toestellen bedroeg op 1 oktober 2.788.595 tegen 2.783.624 op 1 september jl.

WATERGETIJDEN

okt.	HW	LW	HW	LW	strand berijdbaar
8	6.13	1.30	18.34	14.00	10.00—16.30
9	7.02	2.30	19.26	15.00	11.00—17.30
10	8.01	3.00	20.32	16.00	12.00—18.30
11	9.18	4.30	21.57	17.00	13.00—20.00
12	10.52	6.00	23.36	19.00	15.00—22.00
13	12.20	7.30	- .—	20.00	3.30—10.30
14	0.48	8.30	13.22	21.00	4.30—11.00

Samengesteld door P. van der Mlje KCzn

UIT ETEN? DICHTBIJ?
Ind. Rest. **DJEMPOL**
NOORD-BOULEVARD, telef. 2044
Wij bezorgen aan huis: rijsttafels van 21 gerechten
Nasi- en Bamischotels vanaf ƒ 4,—.
('s Woensdags gesloten)

BURGERLIJKE STAND

29 september—5 oktober 1967

Geboren: Erwin Maria Adrianus, z.v. F. J. Vossen en C. A. M. Pronk; Cornelia Maria, d.v. A. A. van der Heide en A. M. Zomerdijk; Claudia Gerda Maria, d.v. G. H. Haak en M. A. Schaap.

Overleden: Martinus Anthonius Johannes Gallée, oud 4 jaar; Marguerite Alice Decopet, oud 80 jaar, geh. met J. W. Nusink.

Ondertrouwd: Erik Visser en Ingrid Elisabeth de Vogel; Jan George Hogenkamp en Jannetje List; Frederik Evert van Caspel en Juliana Louise Beatrice Oldenbroek; Nicola Di Gennaro en Maria Gerda Wubbe;

Gehuwd: Martinus Gerardus Daane en Jolia Elfrink; Adriaan Jan Kemp en Dina Catharina Verhoeven.

Geboren buiten de gemeente: Anja Martine, d.v. J. Kooman en N. van Nieuwdorp. Leonie Martine, d.v. I. M. Porton en L. de Nobel; Remco, z.v. R. van der Horst en J. E. M. de Ru; Anna Maria Jacoba, d.v. W. J. Duivenvorden en W. J. M. Koek.

Overleden buiten de gemeente: J. P. Wolffram, oud 79 jaar, geh. met H. Heikoop.

ANWB telt één miljoen leden

en schenkt bijdragen voor verkeer en recreatie

De koninklijke Nederlandsche Toeristenbond ANWB heeft dezer dagen zijn miljoenste lid geboekt. Ter gelegenheid hiervan zal de ANWB voor de weggebruikers telefooncellen voor openbaar gebruik plaatsen op circa 40 daarvoor het meest in aanmerking komende parkeerplaatsen langs de autosnelwegen.
Tevens geeft de Bond een donatie van 50.000 gulden aan de Vereniging tot Behoud van Natuurmonumenten in Nederland als bijdrage in de recente aankoop van het Deelerwond.

Deze laatste gift is afkomstig uit het in 1958 ter gelegenheid van het 75-jarig bestaan van de ANWB gevormde P.F. Zimmermanfonds. Uit dit fonds kunnen bepaalde schenkingen worden gedaan aan instellingen op het gebied van natuur- en stedeschoon, recreatie enz. wanneer daarmede de ANWB bijzonder sympathieke doeleinden worden nagestreefd.

Uit de ervaringen op de wegenwachtstations is de ANWB gebleken, dat automobilisten tijdens hun reis vrij frequent behoefte hebben aan telefonische verbindingen. Weliswaar wordt in deze behoefte langs de autosnelwegen voor een deel voorzien door de telefoons, die aanwezig zijn in de benzinestations, de wegrestaurants en de wegenwachtstations, doch al deze voorzieningen liggen veelal op zo grote onderlinge afstanden, dat zij beslist niet kunnen voldoen aan de potentiële behoefte.

Daar de ANWB al sinds jaren het grote belang van meer communicatiemogelijkheden langs de weg onderkent en propageert, heeft de Bond gemeend de gemeenschap, en de weggebruikers in het bijzonder, geen grotere dienst te kunnen bewijzen dan thans ter gelegenheid van het bereiken van het miljoenste lid voor hen deze mogelijkheden te vergroten.

Het betreft binnenkort te plaatsen telefooncellen , waarvan het aantal binnen 2 à 3 jaar zal worden uitgebreid tot de geplande veertig. Het ligt in de bedoeling van de ANWB de eerste telefooncel te installeren op een parkeerplaats aan de nieuwe Zuidzeerautoweg bij Nijkerk, die ver van alle bebouwing verwijderd ligt.

De cellen zullen in nauwe samenwerking met de PTT worden geplaatst, doch duidelijk herkenbaar zijn als ANWB-object.

Zij zullen worden voorzien van de nieuwe PTT-dubbeltjesautomaat, zodat men in het gehele land iedereen telefonisch kan bereiken.

Voor de aanleg van een eerste serie van deze telefooncellen heeft de ANWB een bedrag van 100.000 gulden uitgetrokken.

Zolang de autosnelwegen nog niet van praatpalen zijn voorzien, zullen deze telefooncellen daarvoor een beperkte vervanging kunnen vormen, aangezien men uiteraard ook bij ongeval of pech via deze telefoons de nodige hulp kan inroepen. Wanneer het praatpalenprobleem eenmaal is opgelost moeten de telefooncellen worden beschouwd als een voorziening voor algemene communicatiedoeleinden los van een praatpalennet, dat alléén zal dienen voor alarmeringsdoeleinden.

VANAF WOENSDAG 70 KM P/U OP ZANDVOORTSELAAN

Met ingang van woensdag 11 oktober a.s. wordt voor de gehele Zandvoortselaan een maximumsnelheid van 70 km per uur ingevoerd. De onbeperkte snelheid waarmee op het weggedeelte tussen de Bodaanstichting en Het Huis in de Duinen mag worden gereden is in het recente verleden oorzaak geweest van verscheidene ernstige verkeersongevallen. In de gemeenteraad is er herhaaldelijk op aangedrongen een maximumsnelheid voor dit traject in te voeren.

VERSCHERPTE CONTROLE OP BROMFIETSEN

Bij een verscherpte controle op het bromfietsverkeer in de afgelopen maand heeft de Zandvoortse politie twaalf bromfietsbestuurders verbaliseerd wegens het overschrijden van de maximumsnelheid. Ook twee bestuurders, die de leeftijd van 16 jaar nog niet hadden bereikt, ontvingen een bon. Vijf bromfietsen, die een groot aantal technische gebreken vertoonden, werden door de politie in beslag genomen.

Sport en spel

R.K.S.V. „The Zandvoort Boys"

Uitslagen afgelopen weekeinde:

TZB—SHS	0—0
TZB 2—Alliance 2	6—2
Van Nispen—TZB 3	6—2
TZB 4—DSS 7	6—2
Zandvoortm. 9—TZB 5	14—0
HBC jun. c—TZB a	2—2
TZB jun. b—SHS a	0—10
TZB adsp. a—Telefonia a	1—8
TZB adsp. b—Haarlem h	8—0
RCH pup. b—TZB a	5—0

□

Stand in de 2e klasse H.V.B.:

Spaarnevogels	4	4	0	0	8	16— 8
Nieuw Vennep	5	3	1	1	7	15— 4
DIOS	4	3	0	1	6	14— 8
Vogelenzang	5	3	0	2	6	12— 9
Vl. Vogels	5	3	0	2	6	8— 9
Spaarndam	5	3	0	2	6	4— 9
TZB	4	1	1	2	3	5— 7
BSM	5	1	1	3	3	5— 7
SVY	4	1	0	3	2	10— 9
SHS	5	0	1	4	1	4—11
Heemstede	4	0	0	4	0	3—19

□

Programma zaterdag 7 oktober:

94 O.G. adsp. c—TZB a	15.15 u.
129 EHS adsp. c—TZB	15.15 u.
222 TZB pup. a—Onze Gez. b	12 u.

Programma zondag 8 oktober:

16 TZB—Vl. Vogels	14.30 u.
55 TZB 3—HBC 5	12 u.
107 EDO 9—TZB 4	12 u.
111 TZB 5—RCH 9	12 u.
142 TZB 6—Geel Wit 6	14.30 u.

□

Samenstelling TZB 1:

In de voor a.s. zondag vastgestelde wedstrijd TZB 1—Vl. Vogels treedt eerstgenoemd elftal in de navolgende samenstelling in het veld.

Th. Laarman, H. v.d. Eijkhof, W. KKruyff J. Swart, W. Akersloot, A. van As, C. Mettes, C. Heiligers, B. Laarman, J. van der Meij, D. Vader. Res.: W. Bosman en J. Blankendaal.

Zandvoortse Hockeyclub „Z.H.C."

Uitslagen adspiranten woensdag 27 sept.:

Rood Wit—Meisjes Zandvoort	1—3
Bennebroek—Meisjes Zandvoort	0—0
BMHC 4—Jongens Zandvoort	0—5
BMHC 3—Jongens Zandvoort (vriendschappelijk)	0—5

Programma zaterdag 7 oktober:

Rood Wit meisjes 2a—ZHC 2a	15.15 u
HBS jongens 1a—ZHC 1a	15.15 u.

Programma zondag 8 oktober:

Dames:

Zandvoort 1—HBS 1	12 u
Zandvoort 2—HIC 4	14 u
Zandvoort 3—Ever Swift 3	14 u.
HBS 4—Zandvoort 4	11 u.

Heren:

Aeolus 1—Zandvoort 1	14.30 u.
Zandvoort 2—Alkmaar 2	12 u
Randwijck 5—Zandvoort 3	14 u.
Groen Geel (vet.)—Zandv. (vet)	14.30 u

Gymnastiekvereniging „O.S.S."

De uitslagen van de in de afgelopen week in de Kennemer Sporthal te Haarlem gespeelde wedstrijden luiden:

Dames: P.S.V.H. — O.S.S.	3—0
Heren: Rapiditas — O.S.S.	1—3
Jongens: O.V.R.A. — O.S.S.	3—0

Voor maandag 9 oktober zijn in de Kennemer Sporthal te Haarlem vastgesteld:

Dames: D.S.S. — O.S.S.	8.15 u.
Heren: O.V.R.A. — OSS	815 u.

Z.S.V. „Zandvoortmeeuwen"

Programma zaterdag 7 oktober:

Zandvoortm.—Blauw Wit	14.30 u.
11 VEW 2—Zandvoortm. 2—	16 u.
25 Zandvoortm. 3—ETO 3	16 u.
45 Zandvoortm. 4—J. Hercules 6	16 u.

Adspiranten:

57 Zandvoortm. a—Concordia a	16 u.
83 Zandvoortm. b—HBC c	14 u.
87 Concordia b—Zandvoortm. c	15.15 u.
95 HFC d—Zandvoortm. d	15.15 u.
98 Concordia c—Zandvoortm. e	15.15 u.
120 Kennemerland c—Zandv.m. g	14 u.
131 Zandvoortm. h—HBC g	14.30 u.
138 Zandvoortm. i—THB b	14.30 u.

Pupillen:

206 TYBB a—Zandvoortm. a	14 u.
220 Haarlem c—Zandvoortm. b	10 u.
231 HBC f—Zandvoortm. d	11 u.

Programma Zondag 8 oktober:

Zandvoortm.—QSC	14.30 u.i
Zandvoortm. 2—Hollandia 2	10 u.
11 Zandvoortm. 3—RCH 5	9.45 u.
30 Zandvoortm. 4—EHS 3	9.45 u.
40 Zandvoortm. 5—Kennemerl. 4	9.45 u.
52 VSV 4—Zandvoortm. 6	9.45 u.
106 Spaarnestad 4—Zandvoortm. 8	9.45 u
139 Zandvoortm. 10—HFC 11	12.30 u.

Junioren:

152 Zandvoortm. a—VVB a	12.30 u.
150 Concordia a—Zandvoortm. b	9.45 u.
165 Zandvoortm. c—Hfd. Boys a	12.30 u.
180 Concordia c—Zandvoortm. d	9.45 u.

□

Samenstelling ZVM-elftal:

In de voor a.s. zondag vastgestelde ontmoeting tussen QSC 1 en Zandvoortmeeuwen 1 treedt laatstgenoemd elftal in de volgende samenstelling in het veld: B. Molenaar, L. J. Sluijter, F. Kramer, S. Stobbelaar, H. C. Kreuger, G. Nijkamp, J. Houtkamp, J .F. Paap, A. Stobbelaar, L. Nanal en Ar. Stobbelaar.

Reserves zijn: J. Koper, S. Sebregts en F. Versteege.

□

Afdeling handbal

Programma zondag 8 oktober:

Dames: TYBB—Zandv.m.	14 u.
Heren: Odin 2—Zandv.m. 2	12.15 u.
Meisjes: IEV—Zandv.m. 1	13.40 u.
Dames jun.: Zvm.—Halfweg	12.30 u.
Meisjes: IEV 2—Zvm. 2	14.30 u.
Meisjes: Zvm. 4—HBC 3	13 u.
Heren: IJmond 2—Zandv.m. 1	11.50 u.
Jongens adsp.: Blinkert—Zvm. 1	13. u.
IJmond 1—Zandvoortm. 2	12.30 u.
Meisjes c: Zandvm. 3—Zandv.m. 2	12 u.

Kerst- en Nieuwjaarscorrespondentte

Zeepostcorrespondentie voor de hierna genoemde Buiten - Europese bestemmingen, waarvan het gewenst is dat zij de geadresseerden vóór 25 december 1967 c.q. vóór 1 januari 1968 bereikt, moet - onvoorziene omstandigheden voorbehouden - UITERLIJK op de hierna achter de landen vermelde data ter post bezorgd worden.

Aden (Aden) 15 november
Algerije (Algiers) 5 december
Argentinië (Buenos Aires) 6 november
Australië (Fremantle, Adelaide, Melbourne, Sydney) 1 november
Bahrein (Bahrein) 17 november
Barbados (Bridgetown) 17 november
Birma (Rangoon) 10 oktober
Bolivië (La Paz) 24 oktober
Brazilië (Recife) 2 november
(Rio de Janeiro, Santos) 16 november
Burundi (Bujumbura) 24 oktober
Canada (Montreal) 17 november
Ceylon (Colombo) 27 oktober
Chili (Valparaiso) 24 oktober
China (Nationalistisch gedeelte) (Keelung) 3 november
China (Volksrepubliek) (Peking) 18 nov.
Columbia (Barranquilla) 10 november
Costa Rica (San José) 7 november
Dominicaanse Republiek (Santo Domingo) 8 november
Ecuador (Quito) 9 november
Egypte (Alexandrië) 6 december
El Salvador (San Salvador) 14 november
Ghana (Takoradi) 9 november
Guatemala (San José) 14 november
Guyana (Georgetown) 21 november
Haïti (Port au Prince) 17 november
Honduras (Rep.) (Puerto Cortez) 15 nov.
Hongkong (Hongkong) 3 november.
India (Bombay) 27 october
Indonesië (Djakarta) 26 oktober
Irak (Bagdad) 24 november
Iran (Teheran) 17 november
Israël (Haïfa) 21 november
Jamaica (Kingston) 17 november
Japan (Yokohama) 21 oktober
Koeweit (Koeweit) 24 november
Kong (Rep.) (Lubumashi) 2 november
Kongo (Rep.) (Kinshasa) 15 november
Libanon (Beiroet) 29 november
Liberia (Monrovia) 9 november
Libië (Tripoli) 21 november
Malawi (Limbe) 10 november
Maleisië (Kuala Lumpur) 3 november
Marokko (Tanger) 5 decmeber
Marokko (Casablanca) 28 november
Mexico (Mexico D.F.) 7 november
Mozambique (Lourenço Marques) 10 nov.
Ned. Ant. (Wilemstad, Oranjestand) 17/11
Ned. Ant. Philipsburg) 15 november
Nicaragua (Corinto) 7 november
Nw. Zeeland (Auckland) 25 oktober
Nigerië (Lagos) 9 november
Oost-Afrika (Kenya, Oeganda, Tanzanië, Mombasa, Dar-es-Salam) 24 november
Pakistan-Oost (Daca) 20 oktober
Pakistan-West (Karachi) 26 oktober
Panama (Cristobal) 17 november
Paraguay (Asuncion) 7 november
Peru (Lima) 3 november
Philippijnen (Manilla) 20 oktober
Porto Rico (San Juan) 15 november
Rhodesië (Bulawayo) 10 november
Rwanda (Kigali) 24 oktober
Saoedi-Arabië (Djeddah) 24 november
Senegal (Dakar) 24 november
Sierra Leone (Freetown) 9 november
Singapore (Singapore) 3 november
Soedan (Port Soedan) 15 november
Suriname (Paramaribo) 15 november
Syrië (Damascus) 27 november
Thailand (Bangkok) 27 oktober
Trinidad (Port of Spain) 7 november
Tunesië (Tunis) 5 december
Uruguay (Montevideo) 6 november
Venezuela (La Guara) 14 november
Ver. Staten van Amerika (West) 24 nov.
Ver. St. van Am. (Oost) (New York) 1/12
Zambië (Lusaka) 10 november
Zuid-Afrika (Kaapstad) 17 november

De overkomstduur is in het algemeen berekend tot de plaatsen achter de landen vermeld. Voor andere bestemmingen in bedoelde landen is in sommige gevallen een vroegere verzending nodig.

Purol houdt de huid smetteloos zuiver

OPNIEUW ZEGE VOOR POLITIE-ELFTAL

Katwijkse politie met 2—1 verslagen door het ZPSV-voetbalteam.

LEDENBIJEENKOMST P.v.d.A.

Hedenavond belegt de plaatselijke afdeling afdeling van de Partij van de Arbeid in het gemeenschapshuis een ledenvergadering. De agenda vermeldt o.m. bespreking van de voorstellen die op het najaarscongres van de partij zullen worden ingediend.

BOOTJES SPEELBAL VAN DE STORM

Tijdens de hevige storm langs de kust in de nacht van woensdag op donderdag zijn tien zeilbootjes van leden van de watersportvereniging „Zandvoort", die geparkeerd lagen op het terrein van de jachthaven aan de zuidboulevard, vrij ernstig beschadigd. Sommige vaartuigen werden enkele honderden meters van de haven aan het strand teruggevonden. Ook vijf plastic vletten van de Zandvoortse Reddingsbrigade werden door het ruwe weer overvallen. Vier kwamen met lichte averij op het zuiderstrand terecht. In de loop van donderdag zijn de bootjes van het strand gehaald. De schade wordt geschat op rond tiendulzend gulden.

Bronchiletten
Hoestdrank in tabletvorm.95ct

COLLECTE HUM. THUISFRONT

Op maandag 9, dinsdag 10 en woensdag 11 oktober organiseert het Humanistisch Thuisfront voor de Militaire Tehuizen een landelijke inzamelingsactie.

De organisatoren van de collecte delen mede dat het Militair Tehuis de plaats is waar de dienstplichtigen tijdens hun dienstijd hun vrije uren kunnen doorbrengen in een gezellige, huiselijke sfeer. Dat van deze tehuizen graag gebruik gemaakt wordt blijkt steeds weer uit de brieven van afzwaaiende jongelui.

Er zijn thans 54 prot., en 30 kath. Militaire Tehuizen voor 70% van het Nederlandse volk.

Ruim 30% van de militairen is buitenkerkelijk en heeft thans in Nederland de beschikking over 4 militaire tehuizen van het Humanistisch Thuisfront — waar 201.000 bezoekers in het afgelopen jaar kwamen — en het j.l. 16 sept. in Seedorf (D.) geopende tehuis.

In Seedorf zijn 5000 Nederl. militairen gehuisvest voor wie dit tehuis openstaat. Uit eigen middelen heeft het Humanistisch Thuisfront voor de inrichting van dit tehuis ƒ 80.000,— opgebracht. Het is er trots op dat dit tehuis een ontmoetingspunt is waar zelfs voor de uit Holland komende familieleden logeergelegenheid is. Mede door de steun die de collectie-comité's hebben ontvangen kon dit alles worden verwezenlijkt.

Er wordt gestreefd naar nog een 5-tal Militaire Tehuizen in Nederland en mede voor deze tehuizen vraagt het Humanistisch Thuisfront uw geldelijke steun in de vorm van een bijdrage aan de de volgende week te houden collecte.

Aan zet

Correspondentieschaak (II)

De zet, waarmee grootmeester Vidmar zijn opponent tot opgeven dwong, was 26. Tg4-e4+!!. De twee hoofdvarianten luiden 26. ...Le4:, 27.Dg7+, Ke6, 28. Df7+, Ke5, 29. f4+, Kf4:, 30. Df6:+ en mat, en 26. ... Te4:, 27. Dd5: en de witte dreigingen (Df7+, evt. Dd7+ of Pf5+) beslissen.

Tijdens het spelen van correspondentiepartijen kan men desgewenst ook het oordeel van vrienden en sterke spelers inwinnen. Helemaal „comme il faut" is dit laatste misschien niet, maar het gebeurt nu eenmaal en zolang het bij advies vragen blijft, zal niemand er ernstig bezwaar tegen hebben. Marshall, jarenlang de sterkste Amerikaanse speler, diende eens een lid van de New Yorkse Marshall Chess Club van advies bij een door deze gespeelde correspondentiepartij; enkele dagen later kreeg hij tot zijn stomme verbazing een verzoek van de andere speler in die partij om de sterkste zet aan te geven. Dit ging zo door; zeven maanden lang speelde hij in wezen zelf de partij, de zaak zorgvuldig in evenwicht houdend. Beide spelers waren van mening, dat de tegenstander een soort supermens moest zijn om tegen de grote Marshall stand te kunnen houden!

Of de witspeler in onderstaande partij geheel op eigen kracht heeft gespeeld, weten we niet, maar hij leverde in ieder geval een fraaie prestatie.

DEMUTH - MERMAGEN Correspondentiepartij 1937

1. c2-e4, c7-c5, 2. Pg1-f3, Pb8-c6, 3. Lf1-b5, a7-a6, 4. Lb5-a4, Pg8-f6, 5. 0-0, Pf6 x e4, 6. d2-d4, b7-b5, 7. La4-b3, d7-d5, 8. d4 x e5, Lc8-e6, 9. c2-c3, Lf8-e7, 10. Dd1-d2, 0-0, 11. Pb1-d2, Pe4 x d2 12. Lc1 x d2, Le6-f5, 13. Pf3-d4, Pc6 x d4, 14. c3 x d4, c7-c5(Om zich van de achtergebleven pion te ontdoen) 15. d4 x c5, Lc7 x c5, 16. Ta1-c1, Dd8-b6!?, 17. Lb3 x d5, Ta8-d8. 18. Ld2-a5!! (Een sterk antwoord! Minder juist was 18. Le4?, Le4: met stukverlies of 18. Lb3?, Ld3 met kwaliteitsverlies) 18. ..... Lc5 x f2+, 19. De2 x f2, Db6 x a5, 20. Df2-c5!, Da5-d2? (Blijkt weerlegd te worden. Geboden was 20. ...Le6!) 21. Tc1-d1, Dd2-g5 Zie diagram.

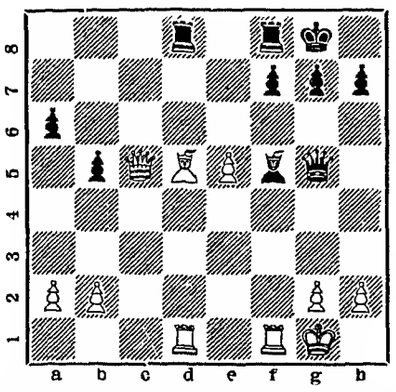

2. Ld5 x f7+!!, Kg8 x f7 (Of 22. ...Tf7:, 23. e6, Tb7 (23. ...Tff8, 24. e7 etc.) 24. Df5:! en Wit wint) 23. e5-e6+!, Kf7 x e6 (Of 23. ...Ke8, 24. Dc6+, Ke7, 25. Dc7+, Ke8, 26. e7!, Dc7:, 27. Td8:+, Dd8:, 28. Te1+ etc.) 24. Td1-e1+, Ke6-d7 (Of 24. ... Kf6, 25. Dc6+, Kf7, 26. De6 mat) 25. Tf1-f4!! (Een fraaie slotzet. Op 25. ... Df4: volgt Te7 mat en overigens is de dreiging Td4 mat niet te pareren) Zwart gaf op.

Correspondentie aan A. C. v.d. Tak, Wilhelminastraat 28, Haarlem.

Mensen en zaken

De winter nadert.

Ondanks de triestheid, die verbonden is aan het overgaan van de zomer in de winter, heeft de mens niettemin geleerd zich te schikken in het onvermijdelijke. De seizoenen wisselen zich af en de natuur toont ons een verscheidenheid, die een bijna volmaakte afspiegeling is van het menselijk leven. Ja, ondanks de onrust en vaak het lichamelijk ongemak dat sommige mensen overkomt tijdens de stormachtige periode, die de winter inluidt, schuilt er een ietwat bittere troost in de opeenvolging der jaargetijden: het wordt ooit weer lente en zomer.....

Ons eigen leven kent immers ook die ups en downs en wij gaan eigenlijk gelijk op met de natuur, die sterven moet om nieuw leven voor te bereiden.

En toch kost het ons altijd meer moeite het afscheid van de zomer te verwerken dan de komst van de lente tegemoet te zien!

Wij zijn van nature geneigd ons te koesteren aan warmte en blijdschap. Lente en zomer hebben die elementen. En al is een zomerseizoen dikwijls wat beneden verwachtingen, het blijft prettig te weten dat iedere dag „het getij kan keren", dat iedere dag de zon kan gaan schijnen!

Die vreugde kennen wij in de herfst niet. Dichters en schilders mogen dan in hun uitingen de warme goudgele gloed van de herfst verwoorden en uitbeelden, het is onontkoombaar dat die prachtige herfstkleuren straks omgeven zijn en volkomen overspoeld worden door de grauwgrijze aarzeling tussen late herfst en winter. Inmiddels zijn wij op dat punt aangekomen.

De eerste stormen, die de winter aankondigen, zijn al over ons heen gekomen. De opgezweepte Noordzee heeft al hoonlachend de houten fundering van de verlaten strandtenten bedreigd. Zij heeft met grijpgrage vingers geplukt aan duinen en dijken en ons een voorproefje gegeven van wat zij in de komende maanden voor ons in petto heeft.

De wind rukt aan ons vanuit richtingen tussen zuid en noord, maar als er dagen zijn dat hij „vast blijft zitten" tussen west en noord, dan kijken de mensen elkaar veelbetekenend aan, tikken op de barometer en constateren dat het zeer slecht weer gaat worden.

Hier en daar bespeurt men al uitgesproken winterkleding. En toch doen wij dat minder spontaan dan het — soms te vroeg — aantrekken van luchtige kledij in de vroege lente!

Wij schikken ons wel, maar onwillig en mokkend.

De winter staat voor de deur, maar nog zien wij aan de bomen dat het eens zomer was, een zomer die voorbijgegaan is met gezondheid en milde warmte. Wij hebben die zomer de regendagen niet kwalijk genomen, want iedere dag immers kon het beter worden.

Nu zeggen wij: misschien is het morgen wat minder slecht!

Maar wij geloven er zelf bijna niet aan. De volgende depressie van de Oceaan heeft zich al aangekondigd en de kortstondige stilte in de natuur is slechts een voorbode van een wellicht nóg heviger storm.

Goed, het moet dan maar komen. Wij verhogen onze dijken en sluiten zeegaten af. Altijd zijn wij bezig met dingen, die de zee een halt toeroepen. Doen wij dat niet, dan had zij al lang opnieuw bezit van ons lage land genomen.

Die eeuwige strijd heeft ons iets grimmigs gegeven.

En wij kijken altijd meer zorgelijk dan vrolijk. Wellicht omdat wij weten dat die strijd ons door de tijden heen ontzaggelijk veel mensen heeft gekost.

MOMUS.

Dampo breekt
de kracht van een verkoudheid
bij Vader, Moeder en Kind.

13-JARIGE SCHOLIER RAASDE IN AUTO DOOR ZANDVOORT

Gisteravond ging een dertienjarige Zandvoortse scholier, die in overspannen toestand zijn ouderlijk huis had verlaten, er in een auto vandoor. Met grote snelheid reed hij door de straten van het dorp, raasde over trottoirs en vloog dwars door plantsoenen. Verscheidene voorbijgangers moesten opzij springen om de wagen te ontwijken. De inmiddels gealarmeerde politie zette eerst met één later met twee wagens de achtervolging in en slaagde er in de knaap in de van Speijkstraat klem te rijden. De jongen werd daarna in het bureau aan de Hogeweg ingesloten.

KERSTPAKKETEN VOOR OVERZEESE BESTEMMINGEN

Met het oog op een tijdige verzending van z.g. kerstpakketten zijn hieronder voor enige overzeese bestemmingen (hoofdzakelijk emigratielanden) de data opgegeven waarop deze pakketten bij rechtstreekse zeepostverzending uiterlijk ter post moeten zijn bezorgd, ten einde - onvoorziene omstandigheden voorbehouden - vóór Kerstmis te kunnen worden besteld:

Australië: 1 november
Canada: 17 november
Indonesië: 26 oktober
Nederlandse Antillen (Aruba, Bonaire, Curaçao): 17 november
(Saba, ST. Eustatius, St. Maarten)
(Ned. gedeelte): 15 november
Nieuw-Zeeland: 25 oktober
Rhodesië: 27 oktober
Suriname: 3 november
Verenigde St. v. Amerika: 17 november
Zuid-Afrika: 9 november

Omtrent de data van verzending met niet - rechtstreekse zeepostverbindingen kunnen, in verband met de tijd van verwerking in de transitlanden, geen inlichtingen worden verstrekt.

FAMILIEBERICHTEN

Donderdag, 12 oktober, hopen

A. J. van der Waals

en

M. H. van der Waals-Willebrands

de dag te herdenken, dat zij vóór 50 jaar in de echt verbonden werden.

Hun kinderen en kleinkinderen

Receptie: 12 oktober in Huize „Zomerlust" van 3—5 uur.

Het 50 jarig huwelijksfeest van onze ouders

P. Keur Jzn.

en

M. Keur-Schmits

Willemstraat 17

vieren wij op dinsdag 17 okt. 1967.

De kinderen en kleinkinderen

Receptie van 15—17 uur in „De Witte Zwaan', Dorpsplein 2, Zandvoort aan Zee.

OFFICIELE MEDEDELINGEN GEMEENTE ZANDVOORT

De burgemeester van Zandvoort is verhinderd op woensdag 11 oktober 1967 spreekuur te houden.

DOKTERS-, WIJKZUSTERS- EN APOTHEEKDIENST

DOKTOREN:

Inlichtingen over de zondagsdienst worden verstrekt via het telefoonnummer van de huisarts.

J. G. Anderson, Kostverlorenstraat 4, telefoon 2058.
R. Drenth, Hogeweg 43, telefoon 3355.
P. Flieringa, Brederodestraat 1, tel. 2181
G. J. J. Mol, Emmaweg 2, telefoon 5091
J. F. Zwerver, Julianaweg 1a, tel. 2499

WIJKZUSTER:

Zondag 8 oktober
A. M. Stiphout, v. Lennepweg 57, tel. 4294

APOTHEEK:
7—13 oktober
avond-, nacht- en zondagsdienst Zeestraat Apotheek, Zeestraat 71, telefoon 3073.

DIERENARTSEN Haarlem en omstreken
Bij afwezigheid raadplege men (uitsluitend telefonisch) fa. Mathot, telefoon (023) 11990.

PREDIKBEURTEN

HERVORMDE KERK, Kerkplein
Zondag 8 oktober
10.30 uur: ds. C. de Ru.
Wijkgebouw Noord:
10.30 uur: ds. J. van der Wiel, pred. van het Diaconessenhuis te Haarlem..
Jeugdkapel in het Jeugdhuis:
10.30 uur: mevr. A. Joustra-Brokmeier.

NED. PROTESTANTENBOND
Brugstraat 15
Zondag 8 oktober
10.30 uur: prof. dr. C. J. Bleeker (n.h.), Amsterdam.

GEREFORMEERDE KERK
Julianaweg 15
Zondag 8 oktober
10 uur: prof. H. Bergema, Baarn. Zendingszondag. Medewerking kerkkoor.
19 uur: ds. G. de Vries, Haarlem-Zuid.
Het Huis in de Duinen:
19.30 uur: ds. J. de Waard.
(Alleen voor bewoners)

PAROCHIE H. AGATHA, Grote Krocht
Zaterdag te 19.30 uur.
Zondag: 9.30 (hoogmis), 11.30 en 19.30.
Noord, Linnaeusstraat:
Zondag 8.30 en 11 uur.

NED. CHR. GEMEENSCHAPSBOND
Maandagmiddag 3 uur samenkomst in „Pniël", Zuiderstraat 3.

NIEUW APOSTOLISCHE KERK
Wilhelmina Kleuterschool, Lijsterstraat 3
Zondag 9.30 uur; donderdag 20 uur.

JEHOVA'S GETUIGEN
Willem Draijerstraat 5
Zondag 9.30 uur. dagtekstbespreking.
Maandag 20 u.: gezamenlijke bijbelstudie
Zaterdag 9 uur: dagtekstbespreking.

HUMANISTISCH VERBOND
Zondag 8 oktober
9.45—10 uur: mevr. D. Roethof-Ensing. Onderwerp „Het stenen tijdperk". Hilversum 1.

FAMILIEDRUKWERK
GERTENBACHS DRUKKERIJ
Achterweg 1 Telef. 2135

SNACKBAR
DE ZILVERMEEUW
TOLLENSSTRAAT 2b
bij de tweede spoorwegovergang
De gehele winter GEOPEND
Heerlijke kroketten nassie, bami en vele andere artikelen.
Wij zijn geopend van 2 tot 7 uur
Ook ongebakken artikelen aan huis verkrijgbaar:
VAN OSTADESTRAAT 10a
's morgens voor 12 uur;
's avonds na 8 uur.

WONINGBOUWVERENIGING
„Eendracht Maakt Mach"
Voor leden komen beschikbaar de woningen
CONST. HUYGENSSTRAAT 9
(huurprijs *f* 80,40 per maand)
en
TOLLENSSTRAAT 45
(huurprijs *f* 58,85 per maand)
Schriftelijke opgave vóór a.s. dinsdagavond 7 uur bij de secretaris D. van Dijk, Dr. C. A. Gerkestraat 22, met vermelding van het rangnummer.

Autoverhuur D. F. Pieters
Steeds de nieuwste wagens alle van 1966 en 1967.
f 4,- per dag
Kadett - Volkswagens - Opels Kapitän - Rekord Daf en Chevrolet Impala's
Haarlstr. 2, tel. 4200 en 3652

J. F. Zwerver
Arts
AFWEZIG
tot 26 oktober
waarnemers: dr. Anderson, dr. Drenth, dr. Flieringa.

WONINGRUIL
Aangeb. won. in div. plaatsen. Gevr. flat, won. of ged. v. won. in Zandvoort. Ook v. gegadigden ingeschr. bij bur. Huisvesting te Zandv. Br. nr. 7706 bur. Z.Crt.

WONINGRUIL
Amsterdam-Zandvoort
Fregatstraat 43 Bane Buiksloot, aangeb. 4-kamerflat, douche, box, c.v. Huur incl. alle kosten, ook c.v., *f* 166,- p.m. Gevr. 3- of 4-kamerwoning in Zandvoort.
Telefoon (020) 60930.

Te huur gevr. in Zandvoort, WINKELPAND met parkeergelegenh. Bereidt langdurig contract af te sluiten. Br. nr. 7701 bur. Z.Crt

Jongedame (21 jr) zoekt voor perm. GEM. KAMER, event. m. gebr. v. keuken. Br. ond. nr. 7702 bur. Z.C.

Te huur gevr. voor perm.: FLAT, liefst ongemeub. Telefoon 4892.

Te huur gevr. v.d. wintermaanden: vrije gemeubil. WOONRUIMTE. Br. ond. nr. 7707 bur. Zandv. Crt.

TE HUUR. Gem. zit-slaapkamer v.a. 15-10 tot 30-4 1968. Br. nr. 7704 bur. Z.Crt

Direct te huur (permanent) gem. etage, vrije keuken en w.c. gebr. v. douche. Liefst 2 dames of ouder echtpaar zonder kinderen. Tel. 3620

HONDEN
Deskundig plukken, knippen, scheren. Spec. terriers, spaniels en poedels.
Ruim 10 jaar in Zandvoort gevestigd
Uitsluitend aan huis.
Mevr. R. Schram-Cohen
Tjerk Hiddesstraat 34
telefoon 4999

Aangeb. DAFF BESTELAUTO 1964, i.pr.st., ook ruilen of financieren. Mr. Troelstrastraat 24, tel. 4340

Te koop gevraagd:
KAMERSCHERM
Telefoon 4087.

Gevr. MEE- en TERUGRIJDEN omg. Celsiusstr—centr. Haarlem, tegen vergoeding, 's morgens tussen 7 en 7.30 uur en 's avonds tussen 5.30—±6 uur.
Br. nr. 7705 bur. Z.Crt

Te koop (wegens te groot gekocht) een gas-convector E. M. Jaarsma (Calda) cap. 6000 calorieën met ingebouwde thermostaat, thermo-electr. beveiliging en met magneetontsteking. Dr. C. A. Gerkestr. 22, tel. 2157

Te koop: WASMACHINE (langzaamwasser) *f* 75,—, Kras, Sophiaweg 51.

N. V. Handelsonderneming AMTRIMEX
Vinkenstraat 30, tel. 5383 biedt aan slechts 5 dagen op tentoonstelling gebruikte Tapijttegels met 30% korting. Tevens Restanten gordijnen voor halve prijzen.

TE KOOP: Hoenson oliekachel, dubbel-brander met kolensetjes.
v.Lennepweg 18/2 Tel. 4263

PRIJSBEWUST???
Aluminium jaloezieën met 5 jaar garantie, zelfremmend, in vele uitvoeringen en kleuren, rechtstreeks v. fabriek 25% voordeliger. Fabr. Nic. v.d. Laanstr. 2, Haarlem, tel. 14611-13016. Voor Zandvoort telefoon (02507) 4012.
Bezoekt onze showroom.
Aangesl. bij het inst. voor consumentenvoorlichting.

ZELFBEDIENING vraagt
meisje
voor kassa of winkelwerk.
Tevens:
jongen
voor de groente-afdeling.
Goed loon. Aanmelden: Kostverlorenstraat 41.

Voor de collecte op 14 okt. hebben we dringend collectanten nodig. Wilt u ons helpen de Dieren te helpen? Inlichtingen:
DIERENBESCHERMING
Secr. Lorentzstraat 238
Telefoon 4561

Wasserij Peeperkorn
Bleekersvaartweg 43 Heemstede, heeft plaats voor
MEISJES
voor het afwerken van schoon wasgoed.
Ook gehuwde dames voor gedeeltelijke dagtaak komen in aanmerking.
Aanm. van 9—12 en van 2—5 uur; voor telef. afspraak (023) 81350.

Het adres voor
goed en verantwoord schilderwerk
Schildersbedrijf
C. J. PAAP
Burg. Beeckmanstraat 33
Telefoon 4755

MEVROUW HENDRIKS, Boul. P. Loot 57, tel. 4219 zoekt zelfst. meisje v. hele dagen v. d. huish. Hoog loon en prettige werkkring.

WERKSTER GEVRAAGD 2 ocht. per week.
Brederodestraat 1

Wasautomaten op atoomkracht
Daar kunt u niet op blijven wachten. Koop daarom zo'n solide Velo Volautomaat reeds v.a. *f* 898,—. met een zéér hoge inruilwaarde voor uw oude wasmachine of centrifuge.
VELO, Zeestraat 37, Zandvoort, telefoon 4590
VELO, Grote Markt hoek Jansstraat, Haarlem, telefoon 10117

Visitekaartjes
Gertenbachs Drukkerij
Achterweg 1

A.S. ZATERDAG
Berry and his Skydevils
in DELICIA
Gratis entree. Alle consumptie *f* 1,—. inclusief bediening.

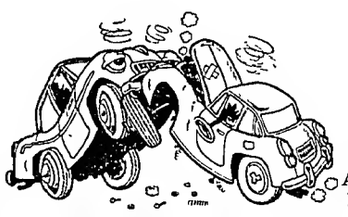

UITDEUKEN SPUITEN
AUTO-HOLLAND
Amsterdamsevaart 28
Haarlem Tel. 14778

Notten Kinderpaleis
alles voor kleuter en kind
WINTERJASSEN — WINTERJACKS
een sortering die U nergens vindt.
WOLLEN en DRALON WINTERJURKEN
ook Tiener-rokken en Tienerjurken.
TRUIEN — TRUIEN
tegen de herfstbuien.
LANGE HELANCA-BROEKEN,
ook voor jongens.
HALTESTRAAT 50
Contant-zegels - Voorzorgzegels

NU TIJD VOOR WINTERBEHANDELING

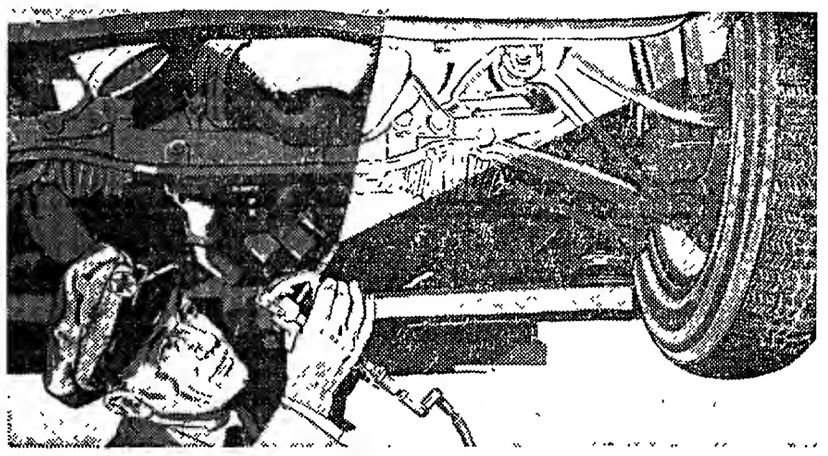

Verleng de levensduur van uw auto met een Caltex Anti-Roest behandeling
Een Caltex Anti-Roest behandeling beschermt chassis en carroserie van uw auto een jaar lang tegen roest. Roest, door inwerking van vocht, pekel, zoute zeewinden, chemicaliën uit uitlaatgassen enz.
CALTEX
Autobedrijf Versteege
PAKVELDSTRAAT 21 - TELEF. 2345
N.S.U.-DEALER

Schildersbedrijf
H. C. v. Gog
en v/h R. WOLTHUIS
Ook **uw schilder**
A. J. v.d. Moolenstraat 38
Telefoon 4969

Van Kessel voor pianostemmen
Uitsluitend techn. praktijk
Ged. Oude Gracht 114
Haarlem. tel. 21036

RIJSCHOOL „TOLLENS"
De hogeschool voor autorijkunst voor Zandvoort en omstreken.
V.W. 1300
en
NSU PRINZ
Ook voor *vrachtwagens!*
TOLLENSSTRAAT 13
Tel. (02507) 3598 bgg. 2076

Dr. v.d. Hoog Cosmetica
voor elk huidtype de juiste soort crème.
Voor de jeugdige huid: Speciale TWEN-SERIE
Drogisterij-Parfumerie
BOUWMAN
Oranjestraat 7, telef. 2327

Voor al uw SCHILDER- en BEHANGWERK is dit uw adres: P. G. JAGER, Damstraat 25, Haarlem.
Telefoon (023) 15079.

HONDENTRIMSTER
voor het trimmen, knippen en toileteren van uw hond. Mej. M. Bouberg-Wilson, gediplomeerd trimster met rijke praktijkervaring.
Trimt bij U aan huis.
Kostverlorenstraat 121.
Telef. (02507) 4024

N. Visser ruimt alle soorten afval op met TRACTOR en WAGEN. Billijke prijs.
KRUIWAGENS MEST te koop à 2,50.
Kruisweg 18.

Te koop gevraagd:
pand of bouwterrein
op eerste winkelstand te Zandvoort (Haltestraat/Grote Krocht, omgeving stadhuis).
Afmetingen: ± 8 meter front, ± 25 meter diepte.
Br. ond. nr 7703 bur. Zandvoortse Courant

Centrale verwarming
Voor ombouw op gas of olie, voor nieuwbouw en reparatie naar
TECHN. INSTALLATIE BUREAU
„RADIATOR"
POSTBUS 49, ZANDVOORT
Telefoon 3603

Vulsma's
poffertjes
Vanaf a.s. zondag
elke dag verkrijgbaar
in Restaurant
Delicia
f 1,— per portie incl. bediening.
KERKSTRAAT 16

BONDSSPAARBANK
1817-1967
150 jaar
Alle bankzaken voor het hele gezin
Nutsspaarbank

NEEM EEN ECHTE

centrale verwarming

van een erkend installateur. FINANCIERING TOT 100%

„TECHNISCH WERK"

Zandvoort, Thorbeckestraat 19, tel. 3270

GEMEENTELIJK WATERLEIDINGBEDRIJF — ZANDVOORT

SPOELEN BUIZENNET

Wegens het spoelen van het buizennet gedurende de periode

9 t.m. 20 oktober a.s.

zal in de nachturen van 12 tot 4,

de waterdruk zeer gering zijn!

Men gelieve in deze periode 's nachts zo weinig mogelijk water te tappen, of anders iets water in voorraad te nemen. DE DIRECTIE.

ADMINISTRATIEBUREAU BORST

ASSURANTIES

Accountancy - Belastingzaken - Hypotheken - Financieringen

Zandvoort, Brederodestraat 134, telefoon 3328 en 4963
Haarlem, Frederikspark 1, telefoon (023) 20954

Elec. Techn. Bur. Berkhout

Erkend P.E.N.-installateur

Installaties Fornuizen
Reparaties Boilers
Onderhoud Wasmachines enz.

PARADIJSWEG 4 ACHTER — TELEFOON 5023

Uw adres voor

VLOEREN,
VENSTERBANKEN en
SCHOORSTENEN
in natuursteen.
TAFELBLADEN
in diverse kleuren marmer
ONYX-TAFELS en
LUXE ARTIKELEN.

NATUURSTEENBEDRIJF

A. LAVERTU

Kam. Onnesstraat 5, telef. 4160
Privé: Reinwardtstraat 28, tel. 4168

Klein en groot
eten v.d. Werff's brood
Gasthuisplein 3, telefoon 2129

Sportschool

WIM BUCHEL

Zaal: Karel Doormanschool;
Privé: Lorentzstraat 240 - telef. 3965

Alle lessen zijn weer begonnen!

Jeugdjudoclubs van 6 t.e.m. 17 jaar;
Meisjesjudo 8 t.e.m. 12 jaar;
Meisjesclub voor zelfverdediging 12-18 jr;
Kleutergymnastiek 4 en 5 jaar;
Judoclubs voor Heren 25 t.e.m. 45 jaar;
Boksen - Karate;
Damesgymnastiek, ing. oct. t.e.m. juni;
Keep-fit, massages, alleen volgens afspr.

Laat ook uw

vloerbedekking

o.m. Jabo, linoleum, Balotred, Tapiflex, nylontapijt, Heugafelt, enz., en uw

meubelstoffering

klassiek of modern

verzorgen door

't INTERIEUR

Voor complete woninginrichting:
„'t Interieur", Stationsplein 13/15
Telefoon 3346, na 6 uur 2565

TOT IN DE PUNTJES VERZORGD
EEN PERFECT GESTOOMD COSTUUM
(mits gebracht en gehaald)
nu slechts f 4.20

KEYSER

KERKSTRAAT-ZANDVOORT

Voor iets lekkers naar Slagerij BURGER

Haltestraat 3

Vrijdag en Zaterdag

500 gram haasfilet 4.48

750 gram magere varkenslappen 4.98

100 gram ham en
100 gram boerenmetworst, samen 1.09

Let op onze
WOENSDAG KOOPJES
o.a. 3 panklare Schnitsels 1.98

HEERLIJK LAMSVLEES
vanaf 1.98 500 gram

Belangrijke

TELEFOONNUMMERS EN ADRESSEN

3043, 3044, 3045 *Politie*
4444 *Politie* (alleen noodgevallen)
2000 *Brandmelding*
4841 *Gemeente-secretarie*
2262 *Informatiebureau Vreemdelingenverkeer*, kiosk Raadhuisplein
(023) 42212 *Garage Flinterman*, Zandvoortselaan 365, Bentveld, SAAB-service-dealer
2071 *Horlogebedrijf C. Waaning*, Kostverlorenstraat 68
2231 *Boekhandel v/h Esvé*, Gr. Krocht 17
2424 *Autobedrijven „Rinko"*, Oranjestraat en Stationsplein
2525 *W. Schouten*, centrale verwarming, oliehaarden, gasforn., wasautomaten
2912 *Hotel-Restaurant „Sonnehoeck"*, Dr. Smitstraat 5.
(023) 65185 *Singer naaimachines*, vert. H. Houssart, rep. en demonstr. Rijksstr.w. 122, Haarlem
(023) 87487 *Singer naaimachines*, vert. P. Houssart, rep. en demonstr., Edinburghstraat 5, Haarlem.
(020) 233872 *Diamond Shop, fa. Barber & Zn*, Keizersgracht 740, Amsterdam
2176 *N.H. verg. „Het Groene Kruis*, seer. P. W. Wels.
2382 *Zuster E. Reitsma*
2135 *Gertenbachs Drukkerij, Zandvoortse Courant*, Achterweg 1

Ladders

Kamer- en zaalsteigers te huur en te koop. B. Hagen Burgwal 107, Haarlem. Telefoon (023) 16227.

Wij ontvingen nu reeds een geheel nieuwe zending van de Jaarbeurs.
Komt U vrijblijvend eens even bij ons kijken?

BANKETBAKKERIJ **B. Bosman**
is vanaf MAANDAG 9 OKTOBER
WEER GEOPEND
Ook ruime sortering
RADITCH SPECIALITEITEN

Wijnhandel Lefferts

ZEESTRAAT 44

Wegens vakantie GESLOTEN van 1 t/m 13 oktober

HOTEL - CAFÉ - RESTAURANT

Delicia

W. Sehoo - Tel. 2270 - Kerkstraat 16

GAAT U TROUWEN?
Geef uw trouwfeest in „DELICIA"!

Vraag het uw vele voorgangers.
1e klas verzorgde diners tegen billijke prijzen. Feestavonden waarbij sfeer en gezelligheid overheersen.

En dan als extra attractie dit jaar!

Wanneer U bij ons trouwt heeft U beide kans één van de prachtige zomerreizen naar het buitenland te winnen voor een totaalwaarde van ƒ 800,—.

Van DENSEN's centrale verwarmings bedrijf

★ AANLEG
★ OMBOUW
★ ONDERHOUD
★ REPARATIE
★ CENTRALE VERWARMING
★ AARDGAS-INSTALLATIES
★ OLIESTOOK

Vraag vrijblijvend advies.

BOERLAGESTRAAT 19 - TELEF. 2972

Goed gekleed zijn

is prettig, maar goed gekleed blijven is mogelijk als u het betere (met de levensduur) het uwe maakt uit onze uitgebreide collectie.

Kamgaren en Terlenka costuums
ƒ 119,— tot ƒ 228,—

Blazers en sportcolberts
ƒ 49,— tot ƒ 86,—

Pantalons, Terlenka en Trevira
ƒ 29,— tot ƒ 49,—

Regenjassen en demie's
ƒ 59,— tot ƒ 139,—

Sportjacks in vele uitvoeringen
van ƒ 29,— tot ƒ 69,—

Een zeer ruime keus in overhemden, sportshirts, pulpolo's, koltruien, pulovers, vesten etc.

Wij brengen U de grootste keus tegen de laagste prijzen!

E. de Boer
SPECIAALZAAK VOOR HERENMODE en HERENKLEDING
KERKSTR. 20 • TEL. 3136

Mary Borst

Gediplomeerd schoonheids-specialiste

GEZICHTSBEHANDELING
LICHAAMSMASSAGE
MANICURE

BREDERODESTRAAT 134
Telefoon 3328

Reisbureau Kerkman

donderdag 2 november
naar de

SNIP EN SNAP-REVUE

in Theater Carré te Amsterdam.

Bestelt tijdig uw kaarten!

GROTE KROCHT 18 - Telefoon 2600

Autoverhuur Zandvoort

HUUR voor uw vakantie een VEILIGE AUTO op een betrouwbaar adres!

Quick Service Zandvoort

Alle reparaties aan uw wagen vlug en voordelig
AUTOSHOP ZANDVOORT

Alle accessoires en onderhoudsmiddelen

Dr. SCHAEPMANSTRAAT 1 hk Brederodestraat
Telefoon 4580

Tuiniert U zelf?
TOM LOOS

levert
ZAND
ZWARTE GROND
GRINT en GRASZODEN
MEST
GEKLEURDE TEGELS
FLAGSTONES
SCHELPEN
RIETMATTEN

OPRUIMEN VAN ZAND EN PUIN!
TRANSPORTBEDRIJF

TELEF. 4996

„HET MOOISTE VAN HET MOOISTE"
Een allernieuwste, denderende serie

SHOWMODELLEN

(najaar- en wintermode 1967/'68)

MANTELS en MANTELCOSTUUMS

w.o. vele bezet met *schitterende edelbontkragen*, als: persianer, skunk, wasbeer, Indisch lam, spitsnutria bever, etc. etc. **65,—**
Uitsluitend à contant

Verder iets hoger en gevarieerder in prijs.

Te uwer speciale attentie:
Wij hebben in ons bezit een kollektie fabuleuze *CAMELMANTELS* in diverse dessins en in de allernieuwste modetinten.

Ook nog enige fraaie *BONTMANTELS*.

Mevr. J. Collewijn
(Mannequin)
KLEINE HOUTSTRAAT 24, HAARLEM

GEZINSKREDIET

Direct contant geld. Voor huisinrichting, kleding, vakantie, auto, enz. Al meer dan 300.000 gezinnen gingen u voor. Zonder borg aan ambtenaren en andere vaste werknemers. Snel en discreet. Wettelijke voorwaarden. Kwijtschelding bij overlijden. Vraag inlichtingen bij

NVB GEZINSCREDIET 1926
N.V. NATIONALE VOLKSBANK
Amsterdam Westeinde 10 tel. 237271
Den Haag Riviervismarkt 4 tel. 639586
Rotterdam Mauritsweg 45 tel. 135743
DE BANKIER VAN UW GEZIN

E. van der Linden

Interieurverzorger - Stoffeerder
Specialist in klassieke meubelstoffering
BREDERODESTRAAT 30, ZANDVOORT
Telefoon (02507) 4973

Grote collectie VLOERBEDEKKING

67e jaargang no. 78 - Verschijnt dinsdags en vrijdags — Opgericht in 1900 — DINSDAG 10 OKTOBER 1967

ZANDVOORTSE COURANT

voor ZANDVOORT, BENTVELD en AERDENHOUT

UITGEVER: IJS DE JONG, GERTENBACHS DRUKKERIJ, ACHTERWEG 1, TELEFOON 2135

Redaktie en administratie: Achterweg 1 Telefoon 2135 Postbus 23 Advertentieprijs: 15 ct per mm-hoogte

Abonnementsprijs ƒ 8,— per jaar Per post ƒ 10, —; buitenland ƒ 12 Loss exemplaren 10 cent Girorekening 52 33 44 t.n.v. IJs de Jong

Zandvoortmeeuwen haalde volle winst

uit wedstrijd tegen QSC

Het eerste elftal van Zandvoortmeeuwen heeft afgelopen zondag voor een welgevuld huis, ca. 1500 toeschouwers zaten of stonden rond het veld aan de Vondellaan, het bezoekende QSC uit Wormerveer met 4—0 geklopt.

Direct na de aftrap trok de voorhoede van de kustbewoners in de richting van het QSC-doel. In tegenstelling tot de wedstrijd tegen Purmersteijn op 1 oktober j.l. waren de aanvallen dit keer goed voorbereid en opgebouwd. Ook de afwerking was aanzienlijk beter dan in de voorgaande ontmoeting.

De van alle kanten belaagde QSC-defensie zocht redding in de buitenspelval — één doelpunt van ZVM werd daardoor door de arbiter afgekeurd — en een groot aantal hoekschoppen. Maar het bleek slechts uitstel van executie. Zandvoortmeeuwen bleef de tot wanhoop gebrachte verdediging bestoken en in de 20e minuut bezweek de keeper van de gasten voor een schot van Aaldert Stobbelaar, 1—0.

Door het grote overwicht van de ZVM-aanvalslinie dreigde de waakzaamheid van de defensie van de thuisclub wel eens te verslappen. Op zulke momenten kon de QSC-voorhoede gevaarlijk diep in de verdedigingslinie doordringen.

Waarschijnlijk aangelokt door de weinig attente verdediging van Zandvoortm. in de eerste helft begon QSC het tweede gedeelte van de ontmoeting met een serie overrompelende aanvallen. De defensie van de thuisclub was nu beter op dreef, maar toch niet waterdicht. De achterlinie kon soms bijzonder nonchalant op de stormloop van de voetballers uit Wormerveer reageren. In de 12e minuut van de ontmoeting kwam Zandvoortmeeuwen verrassend terug toen Nijkamp, uit een fraaie voorzet van Paap, de doelman van QSC passeerde, 2—0.

Door deze succesvolle tegenaanval van ZVM veranderde het spelbeeld in enkele ogenblikken. QSC brak de aanvallen onmiddellijk af en liet de voorhoede van de thuisclub vrijwel het gehele terrein. Enkele minuten later sloeg Nijkamp opnieuw een bres in de verdediging van de gasten en kopte het leer achter de keeper, 3—0.

Houtkamp nam, na een mislukt schot, direct revanche door een voorzet van Nijkamp te benutten, 4—0. Van de laatste fase van de wedstrijd valt alleen te melden, dat men het blijkbaar welletjes vond. In de stand kwam dan ook geen verandering meer.

De ontmoeting werd o.a. bijgewoond door de heer Plooijer, ex-trainer van Zandvoortmeeuwen en thans trainer-coach van het Ned. Amateur elftal.

□

De stand in de afdeling West, 2e klasse A, luidt:

Stormvogels	5	5	0	0	10	17— 8
Zandvoortm.	5	4	1	0	9	14— 3
Kon. HFC	5	4	0	1	8	16— 9
Zaandijk	5	4	0	1	8	14— 9
OSV	5	2	2	1	6	8 — 7
Purmersteijn	5	3	0	2	6	6 — 6
WSV '30	5	1	2	2	4	6— 8
EVC	5	1	1	3	3	7— 8
VVB	5	1	0	4	2	12—20
Vitesse '22	5	1	0	4	2	9—13
QSC	5	1	0	4	2	7—16
DEM	5	0	0	5	0	7—16

TOPMAAND VOOR GOUD EN DIAMANT IN DE BADPLAATS

In Zandvoort zijn deze maand twee echtparen 55 en niet minder dan zes echtparen 50 jaar getrouwd, van wie er vier in de badplaats geboren zijn. Het echtpaar H. J. P. Schilte-H. J. Kip in „Het Huis in de Duinen" aan de Herman Heijermansweg viert heden het 55-jarig huwelijksfeest.

Voor het echtpaar E. A. Bodamer-A. Baljet, dat eveneens tussen goud en diamant zweeft, is maandag 16 oktober de grote dag. Gouden bruiloften zullen worden gevierd door het echtpaar C. Kerkman-E.Bol aan de Vondellaan 43 op woensdag 11 oktober; P. Bol-J. Hagedoorn aan de Hobbemastraat 25, eveneens op deze datum; A. J. van der Waals-M. H. Willebrands aan de Wilhelminaweg 11 op donderdag 12 oktober; P. Keur-M. Schmitz aan de Willemstraat 17, ook op donderdag; F. Ph. Beekman-M. Rebattu aan de Oosterparkstraat 46 op woensdag 18 oktober en het echtpaar J. de Roode-E. Bol aan de Hulsmanstraat 6 op woensdag 25 oktober.

BEVESTIGING NIEUWE GEREF. PREDIKANT

De bevestiging van de nieuwe predikant bij de Gereformeerde kerk in Zandvoort, ds. J. de Waard uit Oostvoorne, zal in de morgendienst van zondag 22 oktober a.s. geschieden door ds. G. N. Lammens, gereformeerd predikant te Heenstede. Na afloop van de dienst bestaat gelegenheid met ds. de Waard en zijn echtgenote kennis te maken. De receptie vindt plaats in de Calvijnzaal.

AFSCHEID Ds. C. DE RU

Op zondag 26 november a.s. zal de voorganger van de Hervormde Gemeente in Zandvoort, ds. C. de Ru, tijdens de avonddienst afscheid nemen van zijn gemeente. De predikant, die onlangs een beroep naar Wapenveld (prov. Gelderland) heeft aanvaard, zal op zondag 3 december a.s. in zijn nieuwe standplaats worden bevestigd door zijn broer, ds. G. de Ru uit Rotterdam.

BOUW SPORTHAL BEGONNEN

Op een terrein aan de A. J. van der Moolenstraat in Zandvoort noord is eind vorige week een begin gemaakt met de bouw van de sporthal. Men verwacht dat de hal, die door de firma Pellikaan te Tilburg in opdracht van de Stichting Sporthal Zandwordt gebouwd, begin volgend jaar gereed zal komen.

De sporthal wordt 50 meter lang en 35 meter breed. De sportvloer heeft een oppervlakte van 42 bij 28,50 meter, waarop zullen worden uitgezet: 2 tennisbanen, 2 basketbalvelden, 3 volleybalvelden, 6 badmintonvelden, 1 zaalhandbalveld en 1 microkorfbalveld.

Ten behoeve van de scholen kan de hal door middel van een visuele scheidingswand worden verdeeld in twee ruime gymnastieklokalen.

Aan de oostzijde van de sporthal komen 4 ruime kleedgelegenheden, 2 douche- en wasruimten, een toestelberging en de verwarmingsinstallatie. Aan de voorzijde van de hal liggen de hoofdingang met garderobe, toiletten, etc., een restaurant van 14 bij 6 meter, keuken, berging en beheerderskamer.

NAJAARSVERGADERING ZRB

De Zandvoortse Reddingsbrigade belegt op dinsdag 17 oktober in het gemeenschapshuis de najaarsvergadering.

ZBC START SEIZOEN

De Zandvoortse bridgeclub is vorige week woensdag het competitieseizoen 1967-'68 gestart met het houden van selectiewedstrijden voor klassering in één der drie lijnen.

In de eerste lijn plaatste het dameskoppel Berrier-Hagen zich als eerste met 61,90 %. Tweede werd de fam. Vader met 61,31 %.

In de tweede lijn behaalde het dameskoppel Barens-Berghoff het hoogste percentage met 63,89 %.

Op de tweede plaats eindigden de dames van Gellekom-Lenterman met 56,94 %.

In de derde lijn kwam het koppel Kiewiet-Klomp als eerste uit de bus met 64,29 %. De fam. Paardekoek werd tweede met 58,33 %.

NEDERLAND NAAR TOP-AUTO-DICHTHEID

Wanneer recente verwachtingen over de groei van het aantal personenauto's in ons land in vervulling gaan zullen enkele Nederlandse steden autodichtheden bereiken, die de huidige cijfers van Amerika te boven gaan.

New York heeft nu bijvoorbeeld een dichtheid van 1500 auto's per vierkante kilometer, maar Den Haag had in augustus 1965 al een cijfer van 1206. Los Angeles blijft daar al ver onder met 800, een cijfer dat Leiden twee jaar geleden al was gepasseerd (839) en dat Amsterdam benaderde (741).

Deze cijfers staan in het onlangs verschenen jaarverslag 1966 van de Rijks Planologische dienst. Weliswaar blijft Nederland ten achter wat het aantal personenauto's per duizend inwoners betreft, vergeleken bij de omringende landen, maar gerekend naar de dichtheid per vierkante kilometer was ons land met een cijfer van 38 West-Duitsland (35) gepasseerd. Het gemiddelde van alle EEG-landen is 21 en voor de Verenigde Staten slechts acht.

Booljes waren niet verzekerd

Watersportvereniging sticht herstellingsfonds

om schade stormramp op te vangen

Tijdens de vorige week donderdag in het gemeenschapshuis gehouden ledenvergadering van de watersportvereniging „Zandvoort" is uitvoerig gediscussieerd over de gevolgen van de storm in de nacht van woensdag 4 op donderdag 5 oktober j.l., waarbij aan de op het strand gelegen boten van de leden van de vereniging zware schade werd toegebracht.

Voorzitter Deutekom deelde mee dat twee vaartuigen verloren gingen, vijf werden zwaar en drie licht beschadigd, terwijl nog enkele scheepjes worden vermist. Ook enkele opleggers zijn in de golven verdwenen. Boten en opleggers waren niet verzekerd. Spontaan werd door de aanwezigen een herstellingsfonds in het leven geroepen waarvoor staande de vergadering een bedrag van 1500 gulden werd toegezegd. Verscheidene leden boden aan te helpen bij het herstel van de beschadigde boten.

De voor deze bijeenkomst vastgestelde agenda werd in een vlot tempo door de vergadering afgehandeld. Het voorstel tot uitbreiding van het bestuur van 5 tot 7 leden vond algemene instemming. Gekozen werden de heren J. G. Reijenga en C. A. Tromp jr. Het bestuur is thans als volgt samengesteld: J. Deutekom(voorzitter); G F. G. van Elteren (secretaris - penningmeester); H. Boon (havencommissaris); H. J. Dijkema (wedstrijdcommissaris); Th. C. Polman (jeugdcommissaris); C. A. Tromp (redactiecommissaris) en G. J. Reijenga, algemeen commissaris.

Er werden zes senior- en vier nieuwe juniorleden toegelaten waardoor het aantal leden van de watersportvereniging is gestegen tot 53 leden en 8 jeugdleden. De contributie voor het volgend jaar zal worden gehandhaafd op ƒ 25,—. per lid inclusief bootstalling gedurende de zomermaanden op het strand. Jeugdleden betalen ƒ 12,50 en donateurs een minimum van ƒ 10,— Op voorstel van het bestuur besloot de vergadering het verenigingsmateriaal en enkele boten van leden onder te brengen in een van de nieuw gebouwde loodsen op het industrieterrein in Zandvoort-noord.

Het door het bestuur opgestelde programma voor de wintermaanden 1967-'68 kreeg van de zaal een „open doekje". Het ziet er als volgt uit:

donderdag 2 november: lezing door de havencommissaris van de vereniging, de heer H. Boon, over het zeilen in de branding. De heer J. Boerée zal deze avond enkele korte films vertonen, die hij dit jaar opnam;

donderdag 14 december: inleiding door de bekende internationale wedstrijdzeiler en jachtbouwer, de heer J. D. Schooneveldt uit Aalsmeer over het onderwerp „Trimmen";

donderdag 11 januari: filmavond verzorgd door de Koninklijke Noord- en Zuidhollandse Reddingmaatschappij onder de titel: „Van strandrover tot redder";

donderdag 8 februari: voordracht van de heer B. van Vreede over de sportvisserij, waarna de voorzitter, de heer J. Deutekom, iets zal vertellen over het bouwen van polyester boten;

donderdag 14 maart: besluit van het winterprogramma met jaarvergadering en voorbereiding zomerseizoen 1968.

Alle bijeenkomsten worden gehouden in het gemeenschapshuis aan het Schoolplein.

Aan zet

Correspondentieschaak (III)

Hoeveel partijen kan men tegelijkertijd per correspondentie spelen? Dat zal voor iedere speler weer anders liggen; de één heeft meer vrije tijd dan de ander, de één heeft meer tijd nodig om tot een zet te geraken dan de ander. Zelf prefereer ik een aantal van niet meer dan 8,om niet het risico te lopen onvoldoende aandacht aan de partijen te besteden; anderen hebben er gelijktijdig tussen de 12 en 20 lopen. Het absolute record schijnt in handen te zijn van ene R. Wyler (Californië), die op een gegeven moment 1000(!!) correspondentiepartijen tegelijk speelde.

Als besluit van deze korte serie artikeltjes over correspondentieschaak ben ik zo vrij hieronder een recente overwinning van mezelf te laten zien, waaruit blijkt, dat men tijdens correspondentieschaak combinaties op het spoor komt, die men achter het bord nimmer zou hebben ontdekt.

Van der Tak—Turke (Leipzig) 1966-1967
1. e2-e4, c7-c5, 2. Pg1-f3, d7-d6. 3. d2-d4, c5 x d4, 4. Pf3 x d4, Pg8-f6, 5. Pb1-c3, a7-a6 6. f2-f4, e7-e6, 7. Lf1-d3, Pb8-d7, 8. Dd1-f3, Pd7-c5, 9. 0—0, Pc5 x d3, 10. c2 x d3, Lf8-e7, 11. Lc1-c3, 0—0 12 g2-g4 Kg8-h8, 13. g4-g5, Pf6-d7 (Men kan er over twisten, of Pg8 of Pc8 sterker zouden zijn geweest; in ieder geval moet Wit met Dh5 en Tf1-f3-h3 een kansrijke stelling kunnen opbouwen) 14. Df3-h5, g7-g6, 15. Dh5-h6 (Ziet er voor de hand liggend uit, maar vereiste niettemin een diepe berekening. Want het lag voor de hand, dat Zwart met Tg8, gevolgd door Lf8 zou antwoorden. Ik meende op 15. ...Tg8 met 16. Pe6: een aardige combinatie te kunnen spelen, maar de situatie, die dan na 16. ...fe6:, 17. Ld4+. Pf6, 18. Dh4, Tf8 ontstaat, vond ik geenszins gunstig voor Wit: z'n aanval schijnt niet goed verder te gaan. Maar na lang zoeken vond ik het offer op de 19e zet en pas toen besloot ik tot 15. Dh6. In een „gewone" partij had ik waarschijnlijk nooit 15. Dh6 gespeeld omdat ik dan 19. Pd5! nooit gezien zou hebben) 15. ...Tf8-g8, 16. Pd4 x e6, f7 x e6, 17. Le3-d4+, Pd7-f6 (17. ...e5: faalt op slaan benevens Tf7) 18. Dh6-h4, Tg8-f8. Zie diagram)

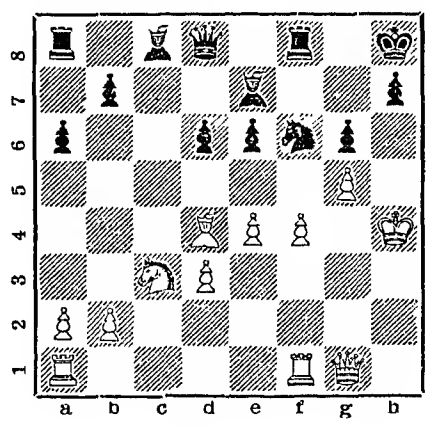

(Dit is dus de situatie, die ik op de 15e zet moest doorgronden. Het voor de hand liggende 19. f5,gf5:, 20. g6 faalt op 20. ... e5. Vandaar het nu volgende paardoffer) 19. Pe3-d5, e6-c5 (Hij gaat er niet op in. De bedoeling was 19. ...ed5:, 20. f5! en Wit moet winnen, b.v. 20. ...gf5:, 21. g6,Tf7, 22. gf7:, Le6, 23. ef5:, Lf7:, 24. Te1 etc. Ook na de tekstzet loopt het gesmeerd) 20. f4 x e5, Pf6 x d5, 21. e5-e6+, Kh8-g8. 22. e4 x d5, Tf8-f5, 23. Tf1 x f5, g6 x f5, 24. Dh4-h5. Le8 x e6, 25. g5-g6, Le7-f6, 26. Dh5 x h7+, Kg8-f8, 27. g6-g7+ en Zwart gaf op.

Correspondentie aan A. C. v.d. Tak, Wilhelminastraat 28, Haarlem.

BOUWPRODUCTIE BLEEF VRIJWEL STATIONNAIR

In de bouwproduktie in Zandvoort is vorige maand vrijwel geen wijziging gekomen. Eén pand kwam gereed terwijl met de bouw van twee huizen een begin werd gemaakt. In uitvoering zijn momenteel 147 woningen.

NOORDZEERALLY

Onder auspiciën van de motor- en autoclub „Zandvoort" vindt zondag 22 oktober a.s. de traditionele Noordzeerally plaats.

FAMILIEBERICHTEN

Op 16 oktober a.s. hopen onze lieve ouders, grootouders en overgrootouders

E. A. Bodamer
en
A. Bodamer-Baljet

hun 55-jarig huwelijksfeest te vieren.

Hun kinderen, klein- en achterkleinkinderen

Zandvoort, oktober 1967
Van Lennepweg 19

SCHOONHEIDSSALON

voor GEZICHTSBEHANDELING
MANICURE - MASSAGE

Alleen volgens afspraak

Willemien van Leeuwen

BREDERODESTRAAT 166
Zandvoort, telefoon (02507) 3377

Belangrijke

TELEFOONNUMMERS EN ADRESSEN

3043, 3044, 3045 *Politie*

4444 *Politie* (alleen noodgevallen)

2000 *Brandmelding*

4841 *Gemeente-secretarie*

2262 *Informatiebureau Vreemdelingenverkeer,* kiosk Raadhuisplein

(023) 42212 *Garage Flinterman,* Zandvoortselaan 365, Bentveld, SAAB-service-dealer

2071 *Horlogebedrijf C. Waaning,* Kostverlorenstraat 68

2231 *Boekhandel v/h Esvé,* Gr. Krocht 17

2424 *Autobedrijven „Rinko",* Oranjestraat en Stationsplein

2525 *W. Schouten,* centrale verwarming, ollehaarden, gasforn., wasautomaten

2912 *Hotel-Restaurant „Sonnehoeck",* Dr. Smitstraat 5.

(023) 65185 *Singer naaimachines,* vert. H. Houssart, rep. en demonstr. Rijksstr.w. 122, Haarlem

(023) 87487 *Singer naaimachines,* vert. P. Houssart, rep. en demonstr., Edinburghstraat 5, Haarlem.

(020) 233872 *Diamond Shop, fa. Barber & Zn,* Kelzersgracht 740, Amsterdam

2176 *N.H. verg. „Het Groene Kruis,* secr. P. W. Wels.

2382 *Zuster E. Reitsma*

2135 *Gertenbachs Drukkerij, Zandvoortse Courant,* Achterweg 1

Kruiswoordraadsel

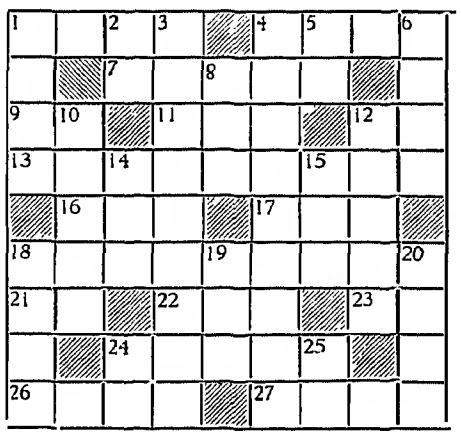

Horizontaal.

1. Zijrivier van Donau.
4. Oneffenheid.
7. Dieventaal.
9. Boom.
11. Speelkaart.
12. Pers. voorn. woord.
13. Halfedelsteen.
16. Soort kuip.
17. Afstammelingen.
18. Herinnering aan iets vieren.
21. Onbepaald hoofdtelwoord.
22. Lidwoord.
23. Zangnoot.
24. Buisje met maatverdeling.
26. Schonk.
27. Naar omlaag.

Vertikaal.

1. Bepaalde kaartencombinatie.
2. Water in N.Brabant.
3. Vluchtgelegenheid tussen woningen.
4. Een zeker kaartspel spelen.
5. Zangnoot.
6. Destijds.
8. Brandbaar mengsel.
10. Marterachtig zoogdier.
12. Vogel.
14. Bloeiwijze.
15. Boom.
18. Tuingereedschap.
19. Lof.
20. Treurig.
24. Uitroep van afkeer.
25. Voorzetsel.

□

OPLOSSING PUZZEL
3 OKTOBER

s c h a l - m i n
o - e l i t e - o
k l e t s e r i g
- i r - t - i n a
k a l m - e d e l
e n e - a - i e -
t e g e n k a n t
e - e x t r a - i
l o r - i o n e n

OPROEPERS

Koopruil - Zandvoort
Aangeb. HUIS, bev. woonk. en 3 sl.k. enz. en zomerhuis. Gevr. GROTER HUIS in 't centrum. Br. ond. nr. 7805 bur. Zandv. Courant.

Te koop: VOLKSWAGEN 1200, zwart bouwjaar 1965. Vrijdag en zaterdag te bezichtigen aan het bureau van politie te Zandvoort.

Te koop: 2 1-persoons OPKLAPBEDDEN m. elk een omb. en kapokmatrassen. Pr. samen *f* 80,-; apart *f* 45,- p.st. Tel. (023) 40533 of br. nr. 7802 bur. Z.Crt.

TE KOOP: lits-jumeaux, 2 pers, wentelbed, babybox met vlonder, alles compl. In pr. st. Zandvoortselaan 113.

Te koop: electr. ETNA-FORNUIS 3 pl., waarvan 1 snelkookpl., en regelbare BUTAGASKACHEL. Dr. C. A. Gerkestr. 89rd, tel. 4977

Te koop: wegens ruimtegebr. staande HALKLOK. Prachtig geluid, niet antiek. Telefoon 4721.

WOONRUIMTE gevraagd. Liefst 2 kam. en keuk. door echtp. z.k., b.b.h.h. Br. nr. 7801 bur. Z.Crt.

BOUWGROND te koop a.d. Haltestraat, *ong. 200 m2.* Br. nr. 7803 bur. Z. Crt.

BEDRIJFSPAND met woning te koop in een der hoofdstraten. Br. 7804 Z.C.

Gevr. MEISJE om op kinderen te passen en lichte huish. bezigh. voor halve dagen. Salaris *f* 45,- netto. Telefoon 2456.

Gevr. handig MEISJE, vijf ocht. p.w. of tweemaal p.w. WERKSTER. Brederodestraat 77. Telefoon 4618.

WERKSTER gevr., 1 ocht. p.w. Van Stolbergweg 3.

Gevraagd: DAMES om te KLAVERJASSEN op donderdagavond in de kantine van Zandvoortmeeuwen onder de naam Z. 25. Aanm.: mevr. v.d. Meijden, Stationsstraat 5, tel. 4567.

Familiedrukwerk
Gertenbachs Drukkerij
Achterweg 1 - Telef. 2135

HOTEL „SONNEWENDE" vraagt
kamermeisje/serveerster
Troelstrastraat 62

FA. J. DEUTEKOM
AANNEMINGSBEDRIJF
TIMMERWERK — MODERNISATIE EN NIEUWBOUW
Tevens KUNSTHARSVLOEREN voor bedrijfsruimten, garages, balcons e.d.
MARISSTRAAT 58
Telefoon (02507) 4163 en (02503) 6301

Sport en spel

R.K.S.V. „The Zandvoort Boys"

Uitslagen zaterdag 7 oktober:

Onze Gezellen adsp. c—TZB a	2—2
EHS adsp. c—TZB b	1—3
TZB pup. a—Onze Gezellen b	2—1

Uitslagen zondag 8 oktober:

TZB—Vliegende Vogels	0—0
TZB 3—HBC 5	2—1
EDO 9—TZB 4	0—3
TZB 5—RCH 9	3—8
TZB 6—Geel Wit 6	1—10

□

Stand in de Tweede Klasse HVB:

Spaarnevogels	5	5	0	0	10	18— 9
DIOS	5	4	0	1	8	15— 8
Vogelenzang	6	4	0	2	8	13— 9
Nieuw-Vennep	5	3	1	1	7	15— 4
Vl. Vogels	6	3	1	2	7	8— 9
Spaarndam	6	3	0	3	6	4—10
BSM	6	2	1	3	5	8— 7
TZB	5	1	2	2	4	3— 3
SHS	6	1	1	4	3	7—12
SVY	5	1	0	4	2	10—10
Heemstede	5	0	0	5	0	4—22

□

TZB 1 — Vl. Vogels.

In de wedstrijd tegen Vliegende Vogels, die eindigde in gelijk spel (0—0) waren de verdedigingen heer en meester.

Voor rust speelde TZB tegen de wind in. Enkele goede kansen werden door nonchalance om zeep gebracht. Ook Vl. Vogels liep zich keer op keer vast op de hechte verdediging van T.Z.B.

Na rust eenzelfde beeld als in de eerste helft: twee verwoed aanvallende elftallen, die beide de winnende goal wilde forceren en twee verdedigingen die van geen wijken wisten.

Zo eindigde deze wedstrijd in de juiste verhouding.

Klaverjasclub „Noord"

De klaverjasclub „Noord" is de eerste week van oktober gestart met de wintercompetitie '67-'68. De eerste uitslagen luiden: 1. G. Kraaijenoord 5719; 2. D. van Duijn 5440; 3. P. Hoogendijk 5198; 4. mevr. Paap 5069.

ZANDVOORTSE SCHAAKCLUB

De Zandvoortse Schaakclub, die vorige maand met de competitie begon, heeft de vijfde ronde al weer achter de rug. Na deze ronde hebben de spelers Termes, Gerritsma en Luykx de leiding. De resultaten van de vijfde wedstrijd zien er als volgt uit:

Luykx—Roelfsma	½—½
Hogen Esch—Termes	0—1
Eldering—Gerritsma	0—1
de Jong—de Bruin	½—½
Roetemeyer—van Elk	1—0
Kolkman—Slijkerman	0—1
Nefkens—Bais	0—1
van Ommeren—Lindeman	0—1
Hessing—Sandbergen	0—1
Koel—Verlaan	0—1
Serné—Loevendie	0—1

Donderdag 2 november a.s. vindt de eerste ontmoeting in de bondscompetitie plaats. Een team van de Zandvoortse Schaakclub bindt dan de strijd aan met Roland 2.

Z.S.V. „Zandvoortmeeuwen"

Uitslagen zaterdag 7 oktober:

Zandvoortm.—Blauw Wit W.	4—2
VEW 2—Zandvoortm. 2	1—6
Zandvoortm. 3—ETO 3	2—5
Zandvoortm. 4—J. Hercules 5	5—4
Adspiranten:	
Zandvoortm. a—Concordia a	4—0
Zandvoortm. b—HBC c	5—0
Concordia b—Zandvoortm. c	0—5
HFC d—Zandvoortm. d	5—1
Concordia c—Zandvoortm. e	3—8
Kennemerland e—Zandvoortm. g	3—0
Zandvoortm. h—HBC g	5—0
Zandvoortm. i—THB b	6—11
Pupillen:	
TYBB a—Zandvoortm. a	0—1
Haarlem c—Zandvoortm. b	0—7
HBC f—Zandvoortm. d	1—0

Uitslagen zondag 8 oktober:

Zandvoortm.—QCS	4—0
Zandvoortm. 2—Hollandia 2	4—2
Zandvoortm. 3—RCH 5	4—4
Zandvoortm. 4—EHS 3	0—3
Zandvoortm. 5—Kennemers 4	1—3
VSV 4—Zandvoortm. 6	2—1
Spaarnestad 4—Zandvoortm. 8	2—10
Zandvoortm. 10—HFC 11	2—4
Junioren:	
Zandvoortm. a—VVB a	0—0
Concordia a—Zandvoortm. b	12—0
Zandvoortm. c—Hoofdd. Boys a	HB n.o.
Concordia c—Zandvoortm. d	11—0

□

Afdeling handbal.

Uitslagen zondag 8 oktober:

Dames sen.: TYBB—Zvm.	13—3
Dames jun.: Zvm.—Halfweg	4— 9
Heren sen.:: Odin 2—Zvm. 2	6—12
IJmond 2—Zvm. 1	1— 12
Meisjes adsp.: IEV 2—Zvm. 2	2—4
IEV 1—Zvm. 1	1—15
Zvm. 4—HBC 3	2—7
Zvm. 3—Blinkert	3—5
Jongens: Blinkert—Zvm. 1	6—13
IJmond 1—Zvm. 2	16—3

36 uur achter het orgel

Op naar de zestig uur.....

Vrienden, er heeft onlangs in een plaatselijke herberg een merkwaardig feit de aandacht getrokken. Daar heeft een Amsterdamse organist het werelduurrecord hammondorgelspelen verbeterd.

Hoera, zult u zeggen. Dat is wel goed, maar bij dat ene hoera moet u 't toch niet laten. Records worden gevestigd om gebroken te worden, dat weet u wel. En als er ergens ter wereld een prestatie wordt geleverd, op welk terrein ook, dan zijn er dadelijk talloze lieden als de kippen bij om zo'n prestatie te reduceren tot een prutskarweitjes, want zij willen het korter, beter en soms ook langer doen.

Dit laatste is natuurlijk duidelijk, dacht ik. Als er bijvoorbeeld een hardfietsrecord is, dan wil geen zinnig mens een langere tijd bij een recordverbetering maken, maar bij dansen, lachen, hinkelen, zingen en praten en hammondorgelspelen is dat anders. Deze werkzaamheden moet je langer dan je voorganger doen. Ik acht uw intelligentie dermate hoog-geklasseerd, dat u dit zonder moeite kunt vatten.

Met die recordjagerij zijn we in een stuk cultuur terecht gekomen waar het laatste woord nog lang niet over gezegd is. Het een lokt ulteraard het ander ult. Al dat breken van records houdt de wereld aktief bezig. Logisch. Zo gauw er wat gedaan is, duikt er heus wel een persoon op die dat wil verbeteren.

Het is een publiek geheim (niemand durft het officieel vast te stellen) dat minister Luns het universele duurrecord minister van Buitenlandse Zaken op z'n naam gaat brengen. Vriendelijke tongen beweren dat hij het al lang heeft, maar dat hij zo'n aardigheid in z'n hobby heeft gekregen dat hij nou door roeien en ruiten gaat.

Wij moeten niettemin nu al vast aan de idee wennen dat een eventuele opvolger van minister Luns — zo deze ooit komt opdagen — het niet zo lang uithoudt. Hardlopers zijn doodlopers, zeggen ze wel eens. Maar bij het voornemen om een record te kraken, is doodlopen een volslagen onnutte prestatie. Dat zet geen zoden aan de dijk.

Nu wat het orgelspelen betreft. De geschiedenis verluidt dat vóór het Zandvoortse record van de Amsterdammer Nico Krap, een Amerikaan een slordige 34 uren achter de register heeft gezeten. Hij speelde uiteraard. En wij mogen aannemen dat niemand, die de man moest jureren, heeft gesmokkeld met de tijdsopgave. Nee, dat zit wel goed. Vierendertig uren dus. (Tot goed berip moet u van mij aannemen dat Amerikaanse uren even lang of kort duren als Europese). Nou begrijp ik niet dat de te verwachten aanval op dit record juist uit Zandvoort moest komen. Ik ben nou maar zo bang dat wij iets dergelijks over het hoofd hebben gezien. Het laat me niet met rust, want ik kan me niet voorstellen dat er nooit eens iemand anders plezier gehad heeft in dit soort dingen en op zich genomen heeft de prestatie van die Amerikaan de nek om te draaien.

Zou er echt geen vent in Kiev of zelfs op Groenland zijn geweest, die bijvoorbeeld 47 uren achter elkaar op een orgel heeft gespeeld? De registratie is op dit gebied uitermate lastig, want er is nog geen wereldorganisatie van beroeps-recordbrekers, wier aktiviteiten officieel worden genoteerd, zoals dat met polsstokspringen, hardlopen en kogelstoten het geval is. Met het ontbreken van een dergelijke instelling groeit natuurlijk het wantrouwen ten opzichte van vermeende heroïke daden. Ik bedoel maar: iedereen kan wel wat zeggen.

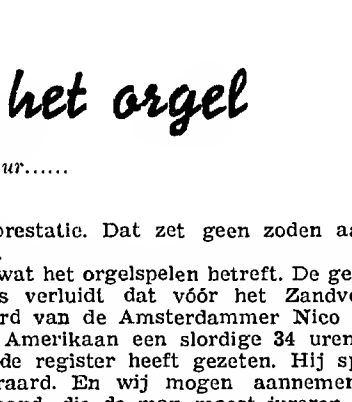

groots ogenblik vereeuwigd..... .

Laten we hopen dat, omwille van de reglonale roemruchtigheid, het optreden van Nico Krap de verdiende erkenning krijgt en tot in lengte van jaren zal behouden. Maar hier ben ik niet zo gerust op. De gedachte laat me niet los dat er straks een enthousiasteling in Yokahama zegevierend met 41 uren komt aanzetten. En dan kan Nico Krap er aan..... Die heeft zonder blikken of blozen gezegd dat hij er in dat geval geen been in ziet om desnoods zestig uren vol te maken.

Voor de documentatie moet u ook weten dat mijnheer Hugenholtz van Touring Zandvoort met z'n vlag van het circuit aanwezig was. Hij heeft Nico — zoals dat hoort — aan het eind van de strijd afgevlagd. Dat was zaterdagavond klokslag 9 uur. Een meesterlijke stunt. En dan te bedenken dat die vlag alleen maar gebruikt mag worden ten gunste van steeds korter wordende tijden van auto- en motorduivels!

Jazeker, je wordt er helemaal warm van. Ik zou willen dat die vlag nooit meer ergens anders dan voor hammondorgelspelen werd gebruikt.

En nu nog een subtiele bijzonderheid: iemand, die op sensatie belust was, wilde precies weten of de heer Nico Krap tijdens zijn stofwisselingsprocessen onverdroten was blijven doorspelen. Hij kon moeilijk het orgel op zijn rug meenemen. Ik vind het misselijk om dergelijke details te uit en te na te releveren, maar het breken van een record mag de werkelijkheid niet schuwen. Goed, Nico Trap speelde bij deze gelegenheden door, maar op een hammondmondorgel. Of heet zo'n ding anders? We mogen hierbij nuchter vermelden dat de man tot voor de deur van het toilet werd gecontroleerd. Met speciale luisterapparaten, waar de wereld van vandaag zo sterk in is, zijn de geluiden van het orgeltje vanuit de w.c. goed door gekomen. Vrienden, laat ons juichen. Er is iets groots verricht in Zandvoort!

BARTJE

67e jaargang no. 79 - Verschijnt dinsdags en vrijdags · Opgericht in 1900 · VRIJDAG 13 OKTOBER 1967

ZANDVOORTSE COURANT

voor ZANDVOORT, BENTVELD en AERDENHOUT

UITGEVER: IJS DE JONG, GERTENBACHS DRUKKERIJ, ACHTERWEG 1, TELEFOON 2135

Redaktie en adm.: Achterweg 1
Advertentieprijs 15 ct p.mm-hoogte
Abonnementsprijs ƒ 8,— per jaar;
per post ƒ 10,—; buitenland ƒ 12,—;
losse exemplaren 10 cent.
Giro 52 33 44 t.n.v. IJs de Jong
Postbus 23, tel. 2135.

De geschiedenis van bestemmingsplan J8

dat de eindstreep niet haalde en politieke gevolgen kan hebben

Zeventien dagen na de wethoudersverklaring dat het door de raad in tweede instantie afgewezen bestemmingsplan J8 (afbraak woonhuizen aan de Gerkestraat t.b.v. bouw bejaardentehuis) „politieke konsekwenties kan hebben" weet Zandvoort nog steeds niet waar het met deze mededeling aan toe is.
Zijn er nu politieke konsekwenties of zijn die er niet?
Moet de verklaring van de drie wethouders als een slip van de tong worden beschouwd die zij het liefst zouden wegslikken, of zullen er wel degelijk politieke gevolgen voortvloeien uit het opnieuw door de raad terzijde geschoven bestemmingsplan J8?

In afwachting van het moment dat de wethouders en hun resp. fracties en partijbesturen in een vlaag van mededeelzaamheid opheldering verschaffen, willen wij ons in onderstaande kolommen bezig houden met de voornaamste feiten en gebeurtenissen die aan de verwerping van het bestemmingsplan J8 vooraf zijn gegaan.

Wij maken daarbij in de eerste plaats gebruik van de in deze krant opgenomen officiële publikaties die betrekking hebben op de voorgenomen bouw van een bejaardentehuis aan de Lijsterstraat en de verslagen van de besprekingen in de raad over dit onderwerp. Wij zullen dit overzicht afronden met een conclusie.

In de raadsvergadering van dinsdag 28 april 1964 komt de bouw van het betreffende bejaardentehuis voor het eerst in het openbaar ter sprake. Tijdens deze bijeenkomst stelt het college van b. en w. — de b. is burgemeester mr. H. M. van Fenema — de raad voor in principe te besluiten een algemeen bejaardentehuis te bouwen, dit in samenwerking met de Ned. Centrale voor Huisvesting van Bejaarden, kortweg N.C.H.B. genaamd.

De meest geschikte plaats vinden b. en w. het op enkele schuren en een werkplaats na onbebouwde terrein aan de Lijsterstraat.

De N.C.H.B. zal, zo deelt het college in zijn toelichting op het voorstel mee, een geldlening aangaan om de bouw te financieren en te zijner tijd aan de gemeente verzoeken om de betaling van de rente en aflossing hiervan te garanderen.

B. en w. verzoeken de raad machtiging te verlenen om op de ingeslagen weg voort te gaan en in principe te besluiten de bouw te doen geschieden in samenwerking met de N.C.H.B. en te doen uitvoeren op vermeld terrein.

Met betrekking tot dit terrein merken zij op, dat de gemeente hiervan niet de volledige eigendom heeft. Op twee perceeltjes rust namelijk een recht van erfpacht.

Het college zal — indien de raad tot de bouw mocht besluiten — trachten tot een minnelijke schikking omtrent de „afkoop" van dit recht met de belanghebbenden te geraken.

De gemeenteraad gaat zonder hoofdelijke stemming met het voorstel akkoord, maar er ontstaat enig geharrewar over de vraag of dit tehuis uitsluitend voor Zandvoortse ingezetenen bestemd zal zijn. Volgens het college wordt het tehuis in de allereerste plaats voor de bejaarde inwoners van de badplaats gebouwd, maar dit sluit niet uit dat mensen van buiten Zandvoort zullen worden opgenomen.

In de raadsvergadering van 25 augustus d.a.v. stemmen de afgevaardigden in met een voorstel van b. en w. om t.b.v. de exploitatie en het beheer van het te bouwen bejaardentehuis een stichting in het leven te roepen. Later zal dit een voorbarig besluit blijken te zijn.

Niet lang daarna slaagt het college er in met de eigenaar van een der perceeltjes grond tot overeenstemming te komen inzake de afkoop van de erfpacht. In de ververgadering van dinsdag 29 september van eerder genoemd jaar verzoeken b. en w. de overeenkomst goed te keuren. De raad gaat er mee akkoord en de gemeente wordt tegen de somma van ƒ 12.500,— eigenaresse van de grond met opstallen.

In het daarop volgende jaar vernemen wij niets over de stand van zaken met bebetrekking tot de bouwplannen.

Begin 1966 komt de bouw van het bejaardentehuis aan de Lijsterstraat eindelijk weer in de openbaarheid wanneer het college van b. en w. de raad verzoekt akkoord te gaan met het „ontwerpplan tot herziening van het bestemmingsplan (voorheen uitbreidingsplan in onderdelen) der gemeente Zandvoort (dorp) genaamd J7 betreffende een perceel grond aan de Lijsterstraat".

In hun toelichting bij dit voorstel schrijven b. en w. dat het bureau van architect J. J. van der Linden te Amsterdam een schetsontwerp voor het tehuis heeft vervaardigd dat in beginsel hun instemming heeft verworven en dat ook voor de „Stichting Ned. Centrale voor Huisvesting van Bejaarden" acceptabel is.

De herziening van het bestemmingsplan schijnt weinig om het lijf te hebben, want deze wordt door de raadsleden zonder slag of stoot in de raadszitting van 29 maart 1966 aanvaard. Over eventuele stedebouwkundige konsekwenties voor de naaste omgeving van de Lijsterstraat wordt niets vernomen. Verder brengt 1966 geen nieuws over de uitvoering van de plannen, waarvan volgens het college het tijdstip niet ver meer is verwijderd.

Later zal bekend worden dat b. en w. (b. nog burgemeester Van Fenema) in het voorjaar van 1966 hun fiat hebben gegeven aan een ontwerp voor de bouw van het tehuis van architect J. P. M. Goudeau uit Amsterdam.

Het oorsponkelijke ontwerp is in verband met de nieuwe ministeriële richtlijnen en voorschriften voor de afmetingen van de kamers in bejaardentehuizen sterk gewijzigd. Het gebouw is daardoor groter van opzet geworden en krijgt er één étage bij: van vier op vijf.

Maar daarmee is de kous niet af.

In de dag- en nieuwsbladpers circuleert een plan dat de ontwerper van het bejaardentehuis in nauwe samenwerking met de stedebouwkundige ir. Nix op papier heeft gezet en dat een drastische verandering beoogt van de directe omgeving van het te stichten bejaardentehuis. Om dit plan te realiseren zullen tal van woonhuizen aan de Gerkestraat, Hogeweg, Grote Krocht, Koninginneweg en Haarlemmerstraat moeten worden gesloopt. Het bestaan van een dergelijk plan wordt van hogerhand ontkend, maar op het verdere verloop van de gebeurtenissen zal het grote invloed gaan uitoefenen.

In het tweede kwartaal van 1967, om precies te zijn 11 april j.l., komt de voorgenomen bouw van het tehuis opnieuw ter sprake als het college van b. en w. (de b. is de opvolger van mr. H. M. van Fenema, de heer A. Nawijn) de raad verzoekt goedkeuring te verlenen aan een voorbereidingsbesluit inzake de toekomstige bestemming van een dozijn woonhuizen aan de Gerkestraat en Brederodestraat. Bij aanvaarding van dit besluit dient de raad binnen een jaar een bestemmingsplan voor dit gebied vast te stellen.

Het voorstel heeft het effect van een onaangename verrassing. De raad — met een aantal nieuwe leden in zijn midden sinds de verkiezingen van juni 1966 — wil er meer over weten dan hetgeen het college in zijn toelichting bij het voorstel schrijft. Er worden o.m. vragen gesteld over de financiële konsekwenties van de huizensloop en over plannen de straten in de omtrek van het bejaardencomplex te saneren.

Het college geeft ten antwoord daar geen zinnig woord over te kunnen zeggen omdat men niet in de toekomst kan zien, zelfs niet in de naaste. Maar voor een aantal raadsleden staat het vast dat de voorgenomen afbraak van een flink aantal woonhuizen een té groot offer is voor de bouw van een bejaardentehuis aan de Lijsterstraat.

Een meerderheid gaat tenslotte met het voorstel akkoord, nadat het college er mee heeft ingestemd de Brederodestraat buiten het voorbereidingsbesluit te laten.

Daarna volgt een intermezzo dat zich voor een deel buiten de raad afspeelt. Eén van de raadsleden neemt geen genoegen met de verzekering van het dagelijks bestuur van de gemeente dat het voorbereidingsbesluit in overeenstemming is met de wensen van Gedeputeerde Staten en stelt het provinciaal bestuur een aantal vragen.

Gedeputeerden schrijven daarop een brief aan b. en w. waarin zij de wens naar voren brengen dat 't voorbereidingsbesluit wordt uitgebreid tot de aan het te stichten bejaardentehuis grenzende bebouwing aan de Brederodestraat. Naar aanleiding van dit schrijven van G.S. nodigen een viertal raadsleden het college van b. en w. uit het voorbereidingsbesluit opnieuw aan de orde te stellen in een der eerstvolgende raadsvergaderingen. Zij zijn van oordeel dat de opvattingen van het provinciaal bestuur en b. en w. van Zandvoort omtrent dit besluit sterk uiteen lopen.

B. en w. reageren niet op dit verzoek en plaatsen het bestemmingsplan J8, vervolg op het omstreden voorbereidingsbesluit, op de agenda van de raadsvergadering van 15 augustus. Dit tegen het advies van de commissie van algemene zaken in, het bestemmingsplan voorlopig in de ijskast te bergen, tot het verschil van inzicht inzake het voorbereidingsbesluit tussen G.S. en het college is opgelost. Volgens b. en w. zou dit echter in strijd zijn met de Wet op de ruimtelijke Ordening die bepaalt, dat de gemeenteraad de bestemmingsplannen vaststelt en Ged. Staten daarop toezien.

Zij blijven er bij dat het door de raadsleden goedgekeurde voorbereidingsbesluit aan de wensen van het provinciaal bestuur tegemoet komt.

Tijdens de discussie over het bestemmingsplan J8 in de raadzitting van 15 augustus blijkt dat de kloof die er in de laatste maanden tussen het college en een deel van de raad is gegroeid niet meer te overbruggen valt: een meerderheid besluit het voorstel te verwerpen. Nadat het bestemmingsplan is afgewezen debatteert men o.l.v. voorzitter Nawijn, die de breuk tracht te lijmen, tot ver na het middernachtelijk uur voort. Maar de raad blijft bij zijn beslissing.

Begin september ondertekenen acht raadsleden een initiatief-voorstel waarin zij b. en w. uitnodigen de mogelijkheden te onderzoeken „Het Huis in de Duinen" uit te breiden nu realisering van het plan Lijsterstraat op onoverkomelijke moeilijkheden stuit. De voorstanders in de raad van het Lijsterstraat-project stellen daarop voor het bestemmingsplan J8 opnieuw in behandeling te nemen. In de de raadszitting van 26 september j.l. wordt het eerste zonder hoofdelijke stemming aanvaard en het laatste opnieuw verworpen.

Direct daarna volgt de verklaring van de wethouders waarmee wij dit artkel zijn begonnen. Dat is nu 17 dagen geleden. Maar de inwoners van Zandvoort — w.o. ruim 9500 kiesgerechtigden — weten nog steeds niet wat de mededeling van het driemanschap nu precies behelst.

□

Het is niet moeilijk om aan de hand van bovenstaande gebeurtenissen en feiten de oorzaken vast te stellen voor de ontsporing van het bejaardentehuisproject tijdens de laatste fase van voorbereiding — die zijn: géén of onvoldoende informatie van b. en w. aan de raad en de starre houding die zij in deze kwestie tegenover de afgevaardigden hebben aangenomen. In de slotfase zijn b. en w. door roeien en ruiten gegaan.

Typerend daarvoor is hun weigering het advies van de commissie van algemene zaken op te volgen om het bestemmingsplan J8 aan te houden, teneinde het college in de gelegenheid te stellen met gedeputeerden in het reine te komen inzake het veelomstreden voorbereidingsbesluit.

Het is heel goed mogelijk dat de zaak anders zou zijn verlopen wanneer b. en w. de raad vroegtijdig en zo volledig mogelijk op de hoogte hadden gebracht van de stedebouwkundige konsekwenties van het plan: de afbraak van een aantal woningen rond het te bouwen bejaardentehuis aan de Lijsterstraat. Wellicht had men toen nog in gezamenlijk overleg een oplossing voor de gerezen problemen kunnen vinden.

Nu werden de afgevaardigden vrijwel geheel onvoorbereid met deze ontwikkeling geconfronteerd. Zij hebben deze gang van zaken en naar onze mening terecht niet willen accepteren.

Voor het dagelijks bestuur van de gemeente kan het een goede les zijn in het vervolg meer „open" te werk te gaan bij het voorbereiden en uitwerken van plannen. Maar helaas laat de wijze van afwikkeling van de politieke kant van de affaire weinig hoop dat men bereid is die les ter harte te nemen.

UIT ETEN? DICHTBIJ?
Ind. Rest. **DJEMPOL**
NOORD-BOULEVARD, telef. 2044
Wij bezorgen aan huis: rijsttafels van 21 gerechten
Nasi- en Bamischotels vanaf ƒ 4,—.
('s Woensdags gesloten)

Nieuwe actie Verbond voor Veilig Verkeer:

GOED ACHTERLICHT

ziet u wel?

Onder het motto „Goed achterlicht — Ziet u wel ?" is deze maand een verlichtingsactie van de Centrale Politie Verkeerscommissie en het Verbond voor Veilig Verkeer gestart, die tot doel heeft de weggebruiker te doordringen van het grote belang van een goede verlichting.
De noodzaak van deze voorlichting blijkt uit de cijfers o.m. van een verleden jaar gehouden ANWB-controle. Vastgesteld werd toen, dat 85% van de gecontroleerde auto's niet de juiste (wettelijk verplichte) verlichting voerde.
Bij een onlangs door het Verbond voor Veilig Verkeer gehouden onderzoek, waarbij speciaal aandacht werd besteed aan de fietsen, bleek dat één op de vijf fietsers zich in het verkeer begeeft met ondeugdelijke - of geheel geen - verlichting.
Reden voor het Verbond de gemotoriseerde en fietsende weggebruiker de hiernavolgende verlichtingswenken te geven:

Van goed licht is de weggebruiker verzekerd wanneer hij op gezette tijden alle lampjes vernieuwt. Zo'n zogenaamde groepsvervanging biedt grotere zekerheid dat zijn verlichting altijd in orde is. Het Verbond voor Veilig Verkeer adviseert de weggebruiker: Is een lamp voor of achter defect, vernieuw dan beide.

Om de hoeveel tijd een groepsvervanging moet plaats hebben is afhankelijk van het type auto en de soorten lampjes. Als richtlijn kan worden aangehouden: elke twee jaar. Wanneer de weggebruiker op regelmatige tijden al zijn lampen vernieuwt en de contacten regelmatig op corrosie en verbuigingen controleert of laat controleren, weet hij zeker dat hij ziet.....en gezien wordt.

Regelmatige controle van de verlichting kan ongelukken voorkomen en het is beter zelf gebreken te ontdekken, dan er door medeweggebruikers op te worden gewezen. Het is veiliger om bovendien een set reservelampjes bij zich te hebben. Een stuk gereedschap (een schroevendraaier is over het algemeen voldoende) kan goede diensten bewijzen, of zelfs noodzakelijk zijn bij het vervangen van een kapot lampje. En is er een „gevarendriehoek aan boord?".

De lichtbundels van de koplampen diennen goed gericht te zijn, maar ook moet worden nagegaan of het lampje goed gecentreerd is. Elke garagehouder is thuis op dit terrein en kan het controleren Bedenk dat er maar één stand is, waarin de lichtopbrengst het hoogst is.

Bij een tankstation is het een goede gewoonte om de voorruit van een wachtende auto schoon te maken. Het kan nog beter als de weggebruiker de pompbediende vraagt ook even koplampen en achterlichten te willen schoonmaken.

In deze tijd van het jaar worden overal verlichtingsacties gevoerd. Laat de weggebruiker bij de verlichtings-controle vooral de *accu* niet vergeten, want die staat weer voor een zware taak. Vertrouw pas op de lichten als de zekerheid bestaat dat ze goed kunnen branden.

Licht in een duistere zaak. Dat is de nieuwe bepaling dat de weggebruiker bij nacht en onder ongunstige weersomstandigheden verlichting aan moet hebben — als hij stilstaat op parkeerstroken, in parkeerhavens of in noodgevallen op vluchtstroken langs autowegen. Licht aan, om gezien te worden.

Bij dichte mist ontsteekt de weggebruiker natuurlijk groot licht. Maar als bij sneeuwval - ook overdag - het zicht ernstig belemerd wordt, moet hij eveneens verlicht rijden. In plaats van koplampen mogen speciale mistlichten worden gevoerd in het slechte weer. De weggebruiker moet er aan denken dat deze gecombineerd dienen te zijn met zijn stadslichten, dus niet met groot licht of met dimlicht

WATERGETIJDEN

okt.	HW	LW	HW	LW	strand berijdbaar
22	5.25	1.—	17.38	13.—	9.30-15.30
23	5.58	1.30	18.10	14.00	10.00-16.00
24	6.33	2.00	18.49	14.30	10.30-16.30
25	7.16	2.30	19.37	15.—	11.00-17.30
26	8.10	3.30	20.41	16.—	12.00-18.30
27	9.26	4.30	22.05	17.—	13.30-20.00
28	10.56	6.—	23.40	18.30	15.00-21.30

Samengesteld door P. van der Mije KCzn

BURGERLIJKE STAND

6—12 oktober 1967

Geboren: Robert Jan, z.v. H. J. Schaap en P. M. Roderkerk; Marcel, z.v. E. Keur en Y. Philippo; Marit Elisabeth, d.v. A. A. Monden en N. E. K. Stolting.

Ondertrouwd: Leonard Hermanus Bernardus Visser en Alida Stevelina Halewijn; Johan de Kruijf en Astrid van der Linde; Gerrit Huibertus Coenraad van Dam en Maria Elisabeth Kleijn; Sidney Marcelo Martha en Saartje van Koningsbruggen.

Geboren buiten de gemeente: Sabina Maria, d.v. N. Di Gennaro en M. G. van Wubbe; Bart Gerard, z.v. E. J. Reurts en C. A. A. Vogel; Elena Gianna Sandra, d.v. A. R. G. Bova en A. de Jong.

Overleden buiten de gemeente: Maarten Weber, oud 85 jaar, geh. gew. met T. Drommel; Mietje de Haan, oud 81 jaar, geh. gew. met J. Ph. Dalmeijer; Johannes Christiaan Storm, oud 70 jaar, geh. met A. C. Harding; Geeske de Hoop, oud 81 jaar, geh. gew. met L. de Groot; Maria Francisca Ekel, oud 71 jaar, geh. met Fr. Palstra.

SCHEIDSRECHTER BIJ LANDENONTMOETING

De internationale judobond heeft de directeur van de in Zandvoort gevestigde sportschool, de heer W. Buchel, uitgenodigd als scheidsrechter op te treden bij de landenontmoeting judo Duitsland-Frankrijk die op 21 oktober a.s. in Wiesbaden zal worden gehouden.

PTT ACCEPTEERT GIROKAART ALS BETAALMIDDEL

Met ingang van 1 november a.s. zal men aan de loketten van de postkantoren met een girokaart kunnen betalen bij het kopen van postzegels, het verzenden van telegrammen en het voeren van telefoongesprekken vanuit cellen in de postkantoren.

Voorts accepteert PTT de girokaart ook als betaalmiddel voor een aantal postale diensten, zoals frankering bij abonnement, port betaald, busrecht, antwoordstukken en dergelijke

Rembourszendingen kunnen door de geadresseerde echter niet met een girokaart worden voldaan.

ZEEPOST

Met de volgende schepen kan zeepost worden verzonden. De data, waarop de correspondentie uiterlijk ter post moet zijn bezorgd, staan achter de naam van het schip vermeld.

Argentinië: ms „Pasteur, 16 okt.
Australië: ms „Dresden", 16 okt.
Brazili: ms „Pasteur", 16 okt.
Canada: ms „Beaveroak", 19 okt.
Ned. Antillen: ms „Prins der Nederlanden" 18 oktober.
Nieuw-Zeeland: ms „Kirribilli", 19 okt.
Suriname: ms „Theron", 17 okt.
Verenigde Staten van Amerika: ms. Atlantic Song", 18 okt.; ss „American Reliance", 20 okt.
Z.-Afrika (Rep.) m.i.v. Z.-W.-Afrika: ms „Simonskerk", 18 okt.

Inlichtingen betreffende de verzendingsdata van de postpakketten geven de postkantoren.

MET EN ZONDER LEESBRIL

Nieuwe boeken Openbare Bibliotheek

Romans:

Aarons - Opdracht Lili Lamaris. (Det.) '65
Bordewijk - Vertellingen van generzijds.'61
Camus - Koninkrijk en ballingschap. 1958
Cervantes - Elf voorbeeldige novellen. '66
Dhondt - Zeven geestige knaapjes. 1966
Hermlin - Die Zeit der Gemeinsamkeit. '66
Christie - Third Girl. 1966
Cleary - The high commissioner. 1966
de Kerraoul - Une grande conscience. 1966
Ferlosio - El jarama. 1966

Ontwikkelingslectuur:

Aafjes - Odysseus in Italië. 1962
Alleau - Geschiedenis van het occultisme. 1967
v.d. Burgt - Balsporten; spelregels. 1966
Brazilië: ms „Pasteur", 19 okt.
Culican - De kooplieden van de Levant. '67
Gellerman -Het bedrijf. 1967
Gould - Volges van Australië. Deel I. 1966
Gould - Volgels van Europa. delen I en II. 1965
Hoek - Haags leven bij de inzet van gouden eeuw. 1966
De grote Shell atlas. Benelux en Europa. 1967
Bulletin van het Rijksmuseum 1963.
de Haan - The customer and I. 1966
Hass - Kruistocht in Vietnam? 1966
Hellings - De kathodestraaloscillograaf. '66
Hermand - Het celibaat in discussie. 1966
de Kat-Presser - Jonge mensen en de liefde. 1966
't Kraayennest, jaargang 1964-1966
Kroniek van kunst en kultuur, jaarg. '65
Maas - Elektronica in het bedrijfsleven.'67
Mens en melodie, jaargang 1966
Ouspensky - Op zoek naar het wonderbaarlijke. 1965
De Paus van Rome; opvattingen over een omstreden ambt. 1965
Strijd - 52 vragen over oorlog en vrede. 1966
Vischer - Gerontologi. 1965

Alles wat voor recreatie geschikt is

moet beschermd worden

In de enkele weken geleden onder auspicien van de Kon. Ned. Toeristenbond gehouden werkbijeenkomst rond het thema van de dagrecreatie in de randstad Holland zijn behartigenswaardige dingen gezegd over dit onderwerp. Een van de deelnemers, het lid van Ged. Staten van Zd.Holland mevr. mr. Chr. A. de Ruyter-De Zeeuw merkte op:
„Wij moeten niet alleen zorgen voor de mens van het jaar 2000, maar wij moeten vooral ook denken aan de mens van nú. Daarom is het beslist noodzakelijk, dat alles wat voor recreatie geschikt is, beschermd wordt."

Een prognose van de situatie voor het einde van deze eeuw leert, dat zowel Zuid- als Nord-Holland elk ongeveer vier miljoen inwoners binnen hun provinciegrenzen zullen hebben. Bij de bepaling van het beleid voor de openluchtrecreatie in Zuid-Holland — maar met enkele variaties kan dit ook het richtsnoer zijn voor de landelijke visie — ontwikkelt mevr. De Ruyter-De Zeeuw deze gedachten: dit beleid moet afgestemd zijn op de behoefte van de bevolking en de recreatie moet voldoen aan de eisen van het seizoen en het klimaat.

Gebieden voor dagrecreatie zullen niet verder dan op een half tot één uur verplaatsingstijd van de drukke woongebieden moeten liggen. Daarbij mag dan zeker ook direct de vraag worden gesteld of het gewenst en ook mogelijk zal zijn, dat zich de massale verplaatsingen van recreanten met eigen vervoer (auto) of openbaar vervoer zullen moeten voltrekken.

Voor dit openbaar vervoer ziet deze gedeputeerde van Zuid-Holland een veel belangrijker taak dan tot op heden weggelegd om praktische redenen (sneller transport) en ook om estetische redenen (niet weer overal zoveel „blik" op enorm veel ruimte vragende parkeerterreinen rond de nieuwe recreatiegebieden). Uitgaande van de realiteit, dat het Nederlandse strand en dan nog slechts onder de gunstigste weersomstandigheden een tamelijk eenzijdig recreatiemogelijkheid biedt en dat de smalle Zuidhollandse duinen beslist geen massaal bezoek verdragen, zal deze provincie het vooral voor de dagrecreatie voor de agglomeratie Rotterdam bij de rivieren, meren en polders moeten zoeken.

Zo is het provinciaal bestuur dan ook gekomen tot het aanwijzen van vijf van deze gebieden, die als het ware Rotterdam omcirkelen. Zij maken deel uit van de twaalf „elementen van formaat" in de omgeving van de grote steden in het westen van het land, waarvan de Tweede Nota Ruimtelijke Ordening rept, waarin overigens voor geheel Nederland achtentwintig van deze „elementen" zijn geprojecteerd. Daarbij is dan gedacht aan elementen van het formaat van het Amsterdamse Bos (900 ha), dan wel achtmaal het Zuiderpark in Den Haag of driemaal het Kralingse Bos bij Rotterdam.

Elementen van deze omvang worden op dit moment, wat hun verwezenlijking betreft, geschat op ongeveer 100 miljoen per stuk, zodat een totale investering van ongeveer drie miljard vereist zou zijn. Wanneer men er dan van uitgaat, dat het scheppen van dagrecreatiemogelijkheden in ons land in feite geen dag, laat staan geen jaar kan wachten en er voortdurend aan de nabije einder het magische jaartal 2000 opdoemt, zou dit neerkomen dat van nu af aan gemiddeld 90 miljoen per jaar in deze zaken moet worden gestoken.

Tegenover deze duizelig makende cijfers staat de nuchtere werkelijkheid van de op dit ogenblik nog uitgetrokken bedragen door het ministerie van CRM, dat voor het jaar 1967 voor voorzieningen voor openluchtrecreatie een bedrag van 18 miljoen gulden uittrok voor het gehele land.

Als wij in dit verband alleen nog even wijzen op het „element van formaat", het Spaarnwouder Bos ten noordwesten van Haarlem — primair bestemd voor dagrecreatie voor de Amsterdamse, Haarlemse en Zaanse agglomeratie, waarvan de verwezenlijking de 300 miljoen gulden verre zal overschrijden — de Gedeputeerde van Noord-Holland mr. J. Roelse schonk hieraan uitvoerig aandacht — dan doemt er een benauwend beeld op.

Bij al deze wel zeer complexe problemen zijn er voor het ogenblik toch ook enkele plezierige lichtpunten. Niet af te strijden is, dat er in Noord-Holland het unieke 5000 ha tellende duinreservaat van het PNW ligt tussen Wijk aan Zee tot voorbij Bergen, dat op topdagen zo'n 40.000 bezoekers trekt uit een gebied met een straal van 30 km en anderhalf miljoen inwoners. Het in 1950 opgerichte Nationaal Park De Kennemer Duinen, dat zich bezuiden de IJ-mond tot aan Bloemendaal uitstrekt en dat jaarlijks zo'n 600.000 bezoekers trekt, is een ander voorbeeld van een mogelijkheid tot aantrekkelijke dagrecreatie. Zuid-Holland is lang een misdeelde provincie geweest, maar Rotterdam en nog acht andere gemeenten hebben hier samen met de Provinciale Waterstaat sinds 1962 langs de oevers van de in 1950 afgesloten Brielse Maas al veel kunnen bereiken. Op drukke zomerse dagen kunnen in dit gebied ongeveer 30.000 land- en 10.000 waterrecreanten hun uiteenlopende genoegens beleven.

Het andere recreatieschap, Oude Maas daterend van 1964 en ongeveer 1200 ha beslaande — bij de Brielse Maas is nog ongeveer 600 ha water — is een project, waarin Rotterdam voor 60 pct participeert, de provincie voor 25 pct en de omliggende gemeenten voor 15 pct. Lange lig- en speelweide, afgewisseld met boompartijen bieden in de komende jaren een hopelijk steeds groeiend aantal stedelingen een een prachtig uitzicht op het drukke scheepvaartverkeer op de Oude Maas, dat de functie vervult van „kijkwater".

Voor Zuid-Holland is er dus sprake van een verheugend begin op het gebied van de dagrecreatie. Noord-Holland kent op papier projecten als het Spaarnwouder Bos, Groot-Waterland en de Randmeren van het IJsselmeer. Maar tussen het spreken over al deze dringend noodzakelijke voorzieningen en het realiseren gaapt voorlopig helaas nog de onpeilbare diepte van een lege schatkist.

Het is geen opwekkend perspectief maar het blijft zinvol om er niet aflatend aandacht voor te blijven vragen. Want ten slotte gaat het nu al om de recreatiemogelijkheden van vele honderdduizenden, die over een kwart eeuw zullen zijn aangegroeid tot miljoenen.

PUROL
Goed voor de huid
het gehele jaar door

MORGEN COLLECTE DIERENBESCHERMING

De plaatselijke afdeling van de Vereniging voor het welzijn der Dieren organiseert morgen zaterdag 14 oktober, de jaarlijkse collecte t.b.v. het werk van de dierenbescherming. Op deze dag zal de bekende stand op het Raadhuisplein niet ontbreken. De opbrengst van de artikelen die hier te koop worden aangeboden zal eveneens ten goede komen aan de activiteiten van de vereniging. De afdeling heeft nog collectanten(trices) nodig. Men kan zich hiervoor opgeven bij het secretariaat van de dierenbescherming, Lorentzstraat 238, Zandvoort-Noord.

Mensen en zaken

Oecumene.

De heer Jongeling van het Ger. Pol. Verbond heeft er tijdens de algemene beschouwingen in de Tweede Kamer over de Rijksbegroting geen twijfel over laten bestaan dat hij zijn visie op het maatschappelijk bestel put uit een consequente naleving van het Evangelie. Daarom kon hij ook zeggen: Geen christelijk radicallsme, maar een radicaal christendom. Een omzetting van twee woorden, een fundamenteel verschil!

Inmiddels kan hem het goed recht op een zodanige wereld- en levensbeschouwing niet ontzegd worden. En omdat hij er geen geheim van maakt, maar er integendeel openlijk voor uitkomt, dient men zijn kijk op de dingen met respekt te benaderen.

Het is altijd beter een man te beluisteren, wiens zienswijze men wellicht niet in alles wenst te volgen, maar die volkomen eerlijk in zijn mening is, dan het aanhoren van de verschrikkelijke wartaal, die momenteel uit zogeheten intellectuele kringen in pers en televisie opklinkt.

Er wordt zo veel gezegd over godsdienstvernieuwing en het samengaan der Kerken in de oecumenische gedachte, dat het een mens wel eens te veel kan worden. Want men kan dikwijls een diepgaand wantrouwen gaan koesteren ten opzichte van de gedragslijn van hen, die pretenderen voorop te staan in de algemene vernieuwingsdrift.

Helaas indentificeert men al te vaak vernieuwing met meedogenloze afbraak van waarden, die in het verleden mensen in vervoering hebben gebracht.

Er is met name in de wereld van het Rooms Katholicisme in Nederland een ietwat zonderling proces gaande. Het proces van de omverwerping van traditionele waarden. In bepaalde kringen huldigt men de gedachte dat oecumene wil zeggen: zoveel mogelijk eigen verworvenheden overboord gooien en de partners laten zien hoe modern je geworden bent.

Het is in deze gedachtengang hoogst nuttig bij een krant, die van oudsher katholiek was en dat in de onderkop liet uitkomen, de toevoeging „Katholiek dagblad voor Nederland" weg te laten. Ook is het verduidelijkend dat een Katholieke Illustratie voortaan het woord Katholiek weg laat. Men zou eens moeten denken.....

Maar dit zijn maar kleinigheden, ofschoon ze typerend voor de situatie zijn.

Bedenkelijker is het echter om de Paus, de plaatsbekleder van Christus' Kerk in de wereld, bijna denigrerend de „Bisschop van Rome" te noemen. En dat uit de mond van theologische leerlingen. Bedenkelijk is het ook in periodieken en voor radio en televisie sommige katholieke gebruiken in de geloofsbeleving belachelijk te maken, zonder je daarbij af te vragen of je daarmee niet een wereld van onbegrip en verwarring sticht.

De katholiek van vandaag kan natuurlijk heel stoer en revolutionair doen en ietwat grinnekend erkennen dat hij tot voor kort „zo echt rooms" dacht en deed. Als hij helemaal eerlijk is zal hij ook eens moeten bedenken of niet toevallig met het weggooien van het badwater, het kind niet in de goot terecht komt.

Hiermee is niet gezegd dat tal van oude gewoonten en tradities niet om herziening vragen. En dit gebeurt trouwens ook wel. Maar niet door als een wilde om je heen te hakken en banden afsnijden waar talloze mensen zich nog aan vastklampen.

Dit zonder vorm van proces afkappen lijkt op de manipulaties van een chirurg, die bij een blindedarmoperatie en passant maag en lever van de patient weghaalt en zich verwondert dat de man onder zijn handen sterft.

En wat meer is: Met het ietwat rommelige en vertekende beeld, dat het katholicisme van nu biedt, geeft het ook een onwaarachtige inbreng in de oecumenische gedachte.

En dat is niet eerlijk ten opzichte van de gesprekspartner.

MOMUS.

Sport en spel

Zandvoortse Hockeyclub „Z.H.C."

Programma junioren zaterdag 14 oktober:

Meisjes:

	Qui Vive 1a—Zandvoort 1a	15.15 u.
	Zandvoort 1b—BDHC 1d	14 u.
	Zandvoort 2a—Strawberries 2c	15.15 u.

Programma zondag 15 oktober 1967

Dames:

	Oranje Zwart—Zandvoort 1	13 u.
	Zandvoort 2—Zijdwijck 1	12.15 u.
	Zandvoort 3—HBS 6	11 u.

Heren:

	Zandvoort 1—Rapidity 1	14 u.
	Zandvoort 2—Rapidity 2	12 u.
	Zandvoort 3—HDM 6	14 u.
	Zandvoort 4—Rood Wit 6	11 u.
	Zandv. (vet.)—Zuidwijck (vet.)	12.30 u.

Z.S.V. „Zandvoortmeeuwen"

Programma zaterdag 14 oktober:

	HCSC—Zandvoortm.	14.30 u.
229	Zandvoortm. 2—SMS 2	16 u.
25	Zandvoortm. 3—SIZO 6	16 u

Adspiranten:

55	RCH a—Zandvoortm. a	15.15 u.
81	Zandvoortm. b—Haarlem b	16 u.
86	Zandvoortm. c—O.G. b	14.30 u.
92	Zandvoortm. d—Haarlem c	16 u.
99	EDO e—Zandvoortm. e	16 u.
110	O.G. d—Zandvoortm. f	15.15 u.
116	Zandvoortm. g—O.G. e	14.30 u.
129	EHS c—Zandvoortm. h	15.15 u.
135	Geel Wit c—Zandvoortm. i	15.15 u.

Pupillen:

200	Zandvoortm. a—O.G. a	11 u.
214	Zandvoortm. b—RCH b	11 u.
218	Zandvoortm. c—RCH c	10 u.
225	Zandvoortm. d—RCH d	10 u.
228	Zandvoortm. e—TYBB e	uitg.

Programma zondag 15 oktober:

	OSV—Zandvoortm.	14.30 u.
	Alkm. Boys 2—Zandvoortm. 2	10 u.
14	Kinheim 2—Zandvoortm. 3	9.45 u.
30	TYBB 3—Zandvoortm. 4	12 u.
53	Zandvoortm. 6—Velsen 5	12.30 u.
70	Nieuw Vennep 2—Zandvoortm. 7	12 u.
101	Zandvoortm. 8—DIO 7	9.45 u.
107	Renova 5—Zandvoortm. 9	12 u.
134	Ripperda 7—Zandvoortm. 10	9.45 u.

Junioren:

148	Kennemers a—Zandvoortm. a	9.45 u.
157	Zandvoortm. b—Hillegom a	9.45 u.
160	Zandvoortm. c—HFC b	9.45 u.
175	Zandvoortm. d—HBC c	12.30 u.

□

Samenstelling ZVM 1

In de voor a.s. zondag vastgestelde voetbalontmoeting tussen O.S.V. (Oostzaan) en Zandvoortmeeuwen 1 treedt laatstgenoemd elftal in de navolgende samenstelling in het veld:

B. Molenaar, L. Sluijter, F. Kramer, S. Stobbelaar, H. C. Kreuger, L. Nanal, J. Houtkamp, J. F. Paap, A. Stobbelaar, G. Nijkamp en Ar. Stobbelaar.
reserves: J. F. Keur, A. Koster en O. W. Paap.

□

Afdeling handbal

	Heren sen.: Zvm. 1—Blinkert	14 u.
	Rap. 3—Zandvoortm. 2	9.30 u.
	Dames sen.: Conc. 1—Zvm.	15.40 u.
	Dames jun.: Zvm.—Conc.	13 u.
	Jongens adsp.: Zvm. 1—IJmond 1	13 u.
	Zvm. 2—Halfweg	14 u.
	Meisjes adsp.: Halfweg 1—Zvm. 1	12 u.
	Zandv.m. 2—HBC 1	12 u.
	Zandv.m. 3—IEV 3	15 u.
	Halfweg 3—Zandvoortm. 4	11 u.

R.K.S.V. „The Zandvoort Boys"

Programma zaterdag 14 oktober:

127	HFC adsp. h—TZB b	15.15 u.
215	TZB pup. a—EDO c	14.30 u.

Programma zondag 15 oktober:

16	Vogelenzang—TZB	14.30 u.
52	TZB 2—Geel Wit 3	14.30 u.
58	TZB 3—Hoofd. Boys 2	12 u.
104	TZB 5—DSS 8	12 u.
142	Terrasvogels 6—TZB 6	12 u.
176	TZB jun. a Onze Gez. c	14.30 u.
197	DSOV jun. b—TZB b	14.30 u.

□

Samenstelling TZB 1

In de voor a.s. zondag vastgestelde ontmoeting tussen Vogelenzang 1 en TZB 1 treedt laatstgenoemd elftal in de volgende samenstelling in het veld:
Th. Laarman, J. v.d. Eykhof, J. Swart, W. Kruijff, W. Akersloot, A. van As, D. Vader, K. Mettes, B. Laarman, J. van der Mey, Fl. Waaning. Res.: Th. van Dam en J. Mettes.

TAFELTENNISVER. „SHOT"

Maandag 9 oktober j.l. begon voor de teams van de tafeltennisvereniging „Shot" de competitie. De uitslagen luiden:
„Shot" 1 (2e klas) —Togido: 7—3
„Shot" 2 3e klas) —Bloemendaal 4—6 en
„Shot" 4 —T.C.D. :0—10.

WEER ZEGE VOOR POLITIEELFTAL

Voor de derde achtereenvolgende keer heeft het voetbalelftal van de Zandv. Politie Sportvereniging een zege geboekt. Dit keer werd een politieteam uit den Helder verslagen. De uitslag was 4 - 3.

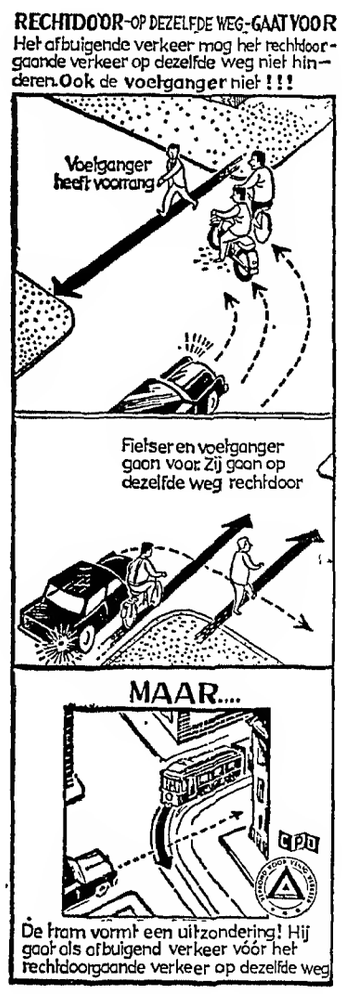

Werkloosheid gestegen

in de afgelopen maand

De geregistreerde arbeidsreserve van mannen bedroeg aan het einde van de maand september 65800, en was daarmee gelijk aan die aan het begin van de maand. Het feit dat zich in de maand september geen wijziging in de omvang van de werkloosheid heeft voorgedaan, is de resultante van een daling met 2900 onder invloed van het seizoen en een stijging met hetzelfde aantal door andere factoren. Na uitschakeling van de seizoeninvloeden liep de werkloosheid derhalve op met 2900, namelijk van 81200 eind augustus tot 90100 aan het eind van de verslagmaand.

De openstaande vraag naar mannelijk personeel daalde van 48200 tot 43900, welke daling slechts ten dele seizoenmatig van aard is. Voor het seizoen gecorrigeerd liep dit cijfer terug van 42500 tot 40600.

Het aantal werkloze vrouwen steeg met 800 ten opzichte van eind augustus en bedroeg aan het eind van de verslagmaand 8100. Deze ontwikkeling kan geheel in verband worden gebracht met het seizoen, hetgeen niet geldt voor de daling in de vraag naar vrouwelijk personeel, welke slechts ten dele hieraan kan worden toegeschreven.

In de meeste beroepsgroepen loopt de werkloosheid gedurende de maand september terug als gevolg van het feit, dat de plaatsing van jeugdige personen die in de zomermaanden de school verlieten verder wordt afgewikkeld. In een aantal andere beroepsgroepen, t.w. kantoorpersoneel, horecapersoneel en chauffeurs loopt daarentegen als gevolg van andere seizoenmatige factoren de werkloosheid in september altijd op. Genoemde ontwikkeling resulteert dan gewoonlijk in een daling van de totale werkloosheid, welke evenwel in de verslagmaand achterwege bleef.

Naar beroepsgroepen bezien blijkt dat de werkloosheid onder de bouwvak-, metaal- en landarbeiders terugliep met resp. 900, 900 en 400 en dat daarentegen die onder het horeca- en kantoorpersoneel steeg met resp. 800 en 400.

De stijging van de werkloosheid na seizoencorrectie, doet zich niet in het gehele land voor. In de provincies Friesland, Utrecht en Zeeland bleef evenals in de vorige maanden de werkloosheid na seizoencorrectie nagenoeg gelijk, terwijl in Gelderland de sedert mei optredende daling voortging.

De verdere opneming van jeugdige personen in het arbeidsproces heeft geleid tot een daling van de werkloosheid in deze groep. Eind september bedroeg het aantal werkloze jongens onder de 19 jaar 6000 tegen 7700 de maand tevoren. Bij de meisjes bedroegen deze cijfers resp. 1900 en 2100. Het aantal werkloze mannelijke schoolverlaters is blijkens onderstaande tabel sterker gedaald dan het totale aantal jeugdige mannelijke werklozen.

	gereg. arb.-res. mannen alle leeft.	w.v. jonger dan 19 j. totaal	waarvan schoolverlaters
aug. '67	65800	7700	5200
sept. '67	65800	6000	2200

De daling van de openstaande aanvragen om mannelijk personeel met 4300 houdt vooral verband met de vervulling van vacatures door jeugdige werknemers. De teruggang, die zich in dit cijfer heeft voorgedaan, heeft dan ook voor 60 % betrekking op personen jonger dan 19 jaar.

Voor de tijd van het jaar was de vermindering van de openstaande aanvragen om mannelijk personeel betrekkelijk groot. De daling deed zich vooral voor in de beroepsgroep metaalbewerkers, waar evenwel het niveau van de openstaande vraag het aanbod momenteel nog in belangrijke mate overtreft.

Spit, Spierpijn
en reumatische pijnen
wrijft U eveneens weg met
DAMPO

★ **Elke tijnproever prefereert: LEFFERTS wijnen en gedistilleerd !** ZEESTRAAT 44 - TELEFOON 2254

FAMILIEBERICHTEN

Onverwachts is van ons heengegaan onze geliefde zoon en schoonzoon

de heer

J. Bakker

in de leeftijd van 40 jaar.

echtgenoot van L. J. Bakker-Gerrits.
Heimansstraat 6, Zandvoort.

Amsterdam: J. Bakker
Het Huis in de Duinen, Zandvoort: E. D. Gerrits

De crematie heeft inmiddels plaatsgevonden.

Inplaats van kaarten.

Voor uw belangstelling en deelneming betoond bij het plotseling heengaan van onze lieve zoon

BERNARD

betuigen wij U onze oprechte dank.

Zandvoort, oktober 1967
Boulevard Paulus Loot 79a

B. G. Nieberg
G. P. C. Nieberg-Mandaat

OFFICIELE MEDEDELINGEN GEMEENTE ZANDVOORT

Heden (vrijdag)avond van 7—8 uur zal de Secretarie, afd. Bevolking, voor het laatst geopend zijn voor de behandeling van paspoorten en toeristenkaarten B.

DOKTERS-, WIJKZUSTERS- EN APOTHEEKDIENST

DOKTOREN:

Inlichtingen over de zondagsdienst worden verstrekt via het telefoonnummer van de huisarts.

J. G. Anderson, Kostverlorenstraat 4, telefoon 2058.
R. Drenth, Hogeweg 43, telefoon 3355.
P. Flieringa, Brederodestraat 1, tel. 2181
G. J. J. Mol, Emmaweg 2, telefoon 5091
J. F. Zwerver, Julianaweg 1a, tel. 2499

WIJKZUSTER:

Zondag 15 oktober
Zr. S. Molenaar-de Wilde, Haarlemmerstraat 88a, geen telefoon.

APOTHEEK:
14—20 oktober
avond-, nacht- en zondagsdienst
Zandvoortse Apotheek, Haltestraat 8, telefoon 3185.

DIERENARTSEN Haarlem en omstreken
Bij afwezigheid raadplege men (uitsluitend telefonisch) fa. Mathot, telefoon (023) 11990.

PREDIKBEURTEN

HERVORMDE KERK, Kerkplein

Zondag 15 oktober
10.30 uur: ds. P. van der Vloed. Medewerking van het kerkkoor.
Wijkgebouw Noord:
10.30 uur: ds. C. de Ru.
Het Huis in de Duinen:
19.30 uur: ds. C. de Ru.
Jeugdkapel in het Jeugdhuis:
10.30 uur: de heer N. H. van Wijk.

NED. PROTESTANTENBOND
Brugstraat 15

Zondag 15 oktober
10.30 uur: ds. M. A. van Rhijn (n.h.) Bergen.

GEREFORMEERDE KERK
Julianaweg 15

Zondag 15 oktober
10 en 19 uur: ds. A. van Zuylen, Bennebroek.

PAROCHIE H. AGATHA, Grote Krocht

Zaterdag te 19.30 uur.
Zondag: 9.30 (hoogmis), 11.30 en 19.30.
Noord, Linnaeusstraat:
Zondag 8.30 en 11 uur.

NED. CHR. GEMEENSCHAPSBOND

Maandagmiddag 3 uur samenkomst in „Pniël", Zuiderstraat 3.

NIEUW APOSTOLISCHE KERK
Wilhelmina Kleuterschool, Lijsterstraat 3

Zondag 9.30 uur; donderdag 20 uur.

JEHOVA'S GETUIGEN
Herenstraat 2

Zondag 9.30 uur. dagtekstbespreking.
Maandag 20 u.: gezamenlijke bijbelstudie
Zaterdag 9 uur: dagtekstbespreking.

HUMANISTISCH VERBOND

Zondag 15 oktober, radio, 9.45—10 uur, de heer W. van Doorn. Onderwerp: „Humanistisch perspectief". (Hilversum 1).
Maandag 16 okt., televisie, 22.15—22.45 u Onderwerp: „Oud, maar levend". Nederland 1.)

Bakkerij SEIJSENER
heropent dinsdag 17 oktober

MAANDAG 16 OKT.: RECEPTIE VAN 3 TOT 5 UUR.

DEZE WEEK t.m. VRIJDAG: OPENINGSREKLAME

1 BOTER AMANDELKOEK .....van ƒ 2,15 voor ƒ 1,80
en 1 pak WAFELTJES voor 50 cent.

Wij bakken ruim 30 soorten koek
en verwerken uitsluitend roomboter.

GROTE SORTERING EIGEN FABRIKAAT BONBONS

Maak uw keuze uit een grote sortering kleinbrood uit eigen bakkerij; elke dag vers

HALTESTRAAT 23 - TELEFOON 2159

Laat ook uw
vloerbedekking
o.m. Jabo, linoleum, Balotred, Tapiflex, nylontapijt, Heugafelt, enz., en uw
meubelstoffering
klassiek of modern
verzorgen door
't INTERIEUR
Voor complete woninginrichting:
„'t Interieur", Stationsplein 13/15
Telefoon 3346, na 6 uur 2565

SCHILDERSBEDRIJF
Fa J. v. d. Bos & Zn
GROTE KROCHT 23 boven, telefoon 4513
Letterreclame - Inzetten van ruiten
Gevestigd 1879 - Glasverzekeringen

Sportschool
WIM BUCHEL
Zaal: Karel Doormanschool;
Privé: Lorentzstraat 240 - telef. 3965
Alle lessen zijn weer begonnen!
Jeugdjudoclubs van 6 t.e.m. 17 jaar;
Meisjesjudo 8 t.e.m. 12 jaar;
Meisjesclub voor zelfverdediging 12-18 jr;
Kleutergymnastiek 4 en 5 jaar;
Judoclubs voor Heren 25 t.e.m. 45 jaar;
Boksen - Karate;
Damesgymnastiek, ing. oct. t.e.m. juni;
Keep-fit, massages, alleen volgens afspr.

Belangrijke TELEFOONNUMMERS EN ADRESSEN

3043, 3044, 3045 *Politie*
4444 *Politie* (alleen noodgevallen)
2000 *Brandmelding*
4841 *Gemeente-secretarie*
2262 *Informatiebureau Vreemdelingenverkeer,* kiosk Raadhuisplein
(023) 42212 *Garage Flinterman,* Zandvoortselaan 365, Bentveld, SAAB-service-dealer
2071 *Horlogebedrijf C. Waaning,* Kostverlorenstraat 68
2231 *Boekhandel v/h Esvé,* Gr. Krocht 17
2424 *Autobedrijven „Rinko",* Oranjestraat en Stationsplein
2525 *W. Schouten,* centrale verwarming, oliehaarden, gasforn., wasautomaten
2912 *Hotel-Restaurant „Sonnehoeck",* Dr. Smitstraat 5
(023) 65185 *Singer Naaimachines,* vert. H. Houssart, rep. en demonstr. Rijksstraatweg 122, Haarlem
(023) 87487 *Singer naaimachines,* vert. P. Houssart, rep. en demonstr., Edinburghstraat 5, Haarlem
(020) 233872 *Diamond Shop, fa. Barber & Zn, Keizersgracht 740,* Amsterdam
2176 *N.H. verg. „Het Groene Kruis",* secr. P. W. Wels.
2382 *Zuster E. Reitsma*
2135 *Gertenbachs Drukkerij, Zandvoortse Courant,* Achterweg 1

Weer tot uw dienst: 16 oktober
Bakkerij
J. v. d. Werff
GASTHUISPLEIN 3 — TEL. 2129
Profiteer van onze RECLAME-AANBIEDINGEN of vraag ze aan onze verkopers!

ABONNEERT U
op de
ZANDVOORTSE COURANT
Achterweg 1 - Telefoon 2135

Autoverhuur D. F. Pieters
Steeds de nieuwste wagens alle van 1966 en 1967,
f 4,- per dag
Kadett - Volkswagens - Opels Kapitän - Rekord Daf en Chevrolet Impala's
Haarl.str. 2, tel. 4200 en 3652

Koopruil - Zandvoort
Aangeb. HUIS, bev. woonk. en 3 sl.k. enz. en zomerhuis. Gevr. GROTER HUIS in 't centrum. Br. ond. nr. 7805 bur. Zandv. Courant.

Tijdelijk GARAGE te huur gevr., omg. De Ruyterstraat 14.

Jong echtpaar met 1 kind zoekt voor tijdelijk WOONRUIMTE. Tel. 2767, of br. nr. 7904 bur. Zandv. Crt.

Te koop: z.g.a.n. Koelstra KINDERWAGEN, wit; 1 nw. REISWIEG, samen ƒ 125,-. De Jong, Dr. Gerkestraat 9.

Te koop weg. aansch. centr. verw. 1 E.M. JAARSMA KOLENCONVECTOR en „Faber" KOLENCONV. Te bez. Koninginneweg 30.

Te koop: pr.st. Velo WASMACHINE, verw. en electr. wringer ƒ 100,—. Mw. Ligtvoet, Linnaeusstraat 1/3, telefoon 3214.

Te koop: STAPELBED m. matras, ƒ 45,-. Br. nr. 7903 bur. Z.Crt.

VERTICAAL SPIRAAL te koop. Brederodestraat 26, telefoon 3609.

Ter overname aangeb.: gr. Old-finish TAFEL en 6 STOELEN, i.pr.st. Telefoon 3297.

Bezoek zaterdag de stand van de Dierenbescherming op het Raadhuisplein en geef gul aan de collecte!!!
DIERENBESCHERMING
Secr. Lorentzstraat 238
Telefoon 4561

Unieke aanbieding!
nabij natuurreservaat *Bentveld-Aerdenhout*
Te huur
C.V. blokverw. en lift LUXE 3-KAM. FLAT op bovenste *Zuid-West-hoek;* zeer gr. woonkam. met open haard, half ingeb. balkon, 2 aardige sl.kam.; hall m. parket, mod. keuk. m. extra balkon; compl. inger. badk. m. ligbad; bidet, dubb. wastafel etc., extra bergkam. in sousterrain.
Huursom ƒ 450,— p.m.
PER DIRECT v. KORTERE of LANGERE TIJD GARAGE apart beschikbaar.
SLEUTEL bij Makelaarskantoor
Fa. J. D. Wildeboer
Zandvoorterweg 86, Aerdenhout,
Telef. (023) 48001.
RUIM 40 JAAR KIJK OP HUIZEN.

Centrale verwarming
Voor ombouw op gas of olie, voor nieuwbouw en reparatie naar
TECHN. INSTALLATIE BUREAU
„RADIATOR"
POSTBUS 49, ZANDVOORT
Telefoon 3603

Corsetterie Maison Elegance
dáár slaagt U!
Kostverlorenstraat 49
Zandvoort Tel. 4492

Te Koop VRIJSTAAND HUIS met prachtige opslag ruimte voor garage etc. 3000 m² oppervl. m. grond De Zilk (gem. Noordwijkerhout) aan de verkeersweg. Telef. 2318.

Te Koop duitse studie-piano, t.e.a.b. Tolweg 37, Telefon 3601.

Te koop: snelle MERCEDES-BENZ ƒ 650,—. Dr. Mezgerstraat 62 huis.

Jonge vrouw (22 jr) met Mulo- en typedipl. en enige jaren kantoorervaring zoekt passende WERKKRING. Br. nr. 7901 bur. Z.Crt.

HONDENTRIMSTER
voor het trimmen, knippen en toileteren van uw hond
Mej. M. Bouberg-Wilson, gediplomeerd trimster met rijke praktijkervaring.
Trimt bij U aan huis.
Kostverlorenstraat 121.
Telef. (02507) 4024

Jonge vrouw zoekt BEZIGHEDEN v.d. ochtenduren, evt. ook v.d. midd., liefst in winkel. Br. 7902 bur. Z.Crt.

Gemengde Klaverjasclub „VRIENDENKRING" kan nog enige ECHTPAREN als lid plaatsen. Speelavonden woensdagavond 8 uur „Zomerlust". Tel. 2805 en 2192.

Wasautomaten op atoomkracht
Daar kunt u niet op blijven wachten. Koop daarom zo'n solide Velo Volautomaat reeds v.a. ƒ 898,—. met een zéér hoge inruilwaarde voor uw oude wasmachine of centrifuge.
VELO, Zeestraat 37, Zandvoort, telefoon 4590
VELO, Grote Markt hoek Jansstraat, Haarlem, telefoon 10117

Van Kessel
VOOR PIANO'S
Uitsluitend techn. praktijk
Ged. Oude Gracht 114
Haarlem. tel. 21036

Mooie BUTAGASKACHEL te koop. Telefoon 2063.

Dame, middelb. leeft. zoekt GEM. of ONGEM. KAMER met vrije keuk. Trompstr. 19 flat 2, tel. 2224.

Weber's Schoonmaakbedrijf vraagt MANNELIJKE HULP voor hele dagen. Boerlagestraat 2, tel. 4090

A.s. echtp. zoekt 2 kamers en keuken, omgev. Zandv.-Aerdenhout. Br. nr. 7905 bur. Zandv. Courant

Het adres voor
goed en verantwoord schilderwerk
Schildersbedrijf
C. J. PAAP
Burg. Beeckmanstraat 33
Telefoon 4755

KUNSTGEBITTEN SPOEDREPARATIES
in 1 uur gereed
Leidsevaart 82, tel. (023) 15634 - Haarlem

Voor al uw SCHILDER- en BEHANGWERK is dit uw adres: P. G. JAGER, Damstraat 25, Haarlem. Telefoon (023) 15079.

N. Visser ruimt alle soorten afval op met TRACTOR en WAGEN. Billijke prijs.
KRUIWAGENS MEST te koop à 2,50.
Kruisweg 13.

Te koop gevraagd:
Huizen voor zelfbewoning met vrije vestiging te Zandvoort en omgeving. In verschillende prijsklassen.
JAN KROESE
Makelaar-Taxateur
Brederodestraat 116
Zandvoort, tel. (02507) 3244

Schildersbedrijf
H. C. v. Gog
en v/h R. WOLTHUIS
Ook **uw schilder**
A. J. v.d. Moolenstraat 38
Telefoon 4969

PRIJSBEWUST???
Aluminium jaloezieën met 5 jaar garantie, zelfremmend, in vele uitvoeringen en kleuren, rechtstreeks v. fabriek 25% voordeliger. Fabr. Nic. v.d. Laanstr. 2, Haarlem, tel. 14611-13016. Voor Zandvoort telefoon (02507) 4012.
Bezoekt onze showroom. Aangesl. bij het inst. voor consumentenvoorlichting.

U kunt het toch niet afschreeuwen . . .

wanneer U de goede hoedanigheden van uw artikelen onder de aandacht van het publiek wilt brengen. Daarvoor staat de Zandvoortse Courant te uwer beschikking. Dit *nieuwsblad* wordt, door dat het plaatselijk en regionaal nieuws brengt, niet gelezen maar „gespeld"..... van a tot z.
In die sfeer genieten ook uw advertenties méér dan gewone belangstelling en... de resultaten bewijzen dat.
Steek voor uw reclameplannen uw licht eens op bij de
Zandvoortse Courant
Achterweg 1
Telefoon 2135

1817 - 1967
150 jaar

In ronde getallen:
5 miljoen spaarders
6 miljard gld spaargeld
2300 vestigingen
150 jaar dienst aan
spaarders en gemeenschap

Nutsspaarbank
Haarlem - Heemstede - Bloemendaal - Zandvoort - Bennebroek - Hillegom

RADIO EN TELEVISIE

PHILIPS, ERRES, BLAUPUNKT

Grote keuze DRAAGBARE RADIOTOESTELLEN. Wij leveren alle bekende merken uit voorraad! Betaling desgewenst in overleg.

CENTRIFUGES
WASMACHINES
KOELKASTEN
STOFZUIGERS

ELEKTRO-RADIO TECHNISCH BUREAU

J. KEUR

Burg. Engelbertsstraat 64, tel. 2914

Was-automaten

Ziet onze showroom

ERKEND PHILIPS RADIO SERVICE

Van DENSEN's centrale verwarmings bedrijf

★ AANLEG
★ OMBOUW
★ ONDERHOUD
★ REPARATIE

★ CENTRALE VERWARMING
★ AARDGAS-INSTALLATIES
★ OLIESTOOK

Vraag vrijblijvend advies.

BOERLAGESTRAAT 19 - TELEF. 2972

VOOR MODE-MINNENDE MANNEN

is er een prachtige collectie
Heren-Bonneterie binnengekomen.
Verrassende kleuren
en moderne, maar duurzame
kwaliteiten kenmerken deze
unieke sortering.
„Mannenwerk van de bovenste plank".

MODERNE V-HALS PULLOVER
zuiver wol in rood en bruin, beige en groen 22.75

MODIEUS HERENVEST
met Corduroy voorpand in beige en bronsgroen 29.75

ZÉÉR SPORTIEVE HEREN PULL-POLO'S
met rits
zuiver wol met „Rilsan"
3 moderne tinten 39.75

ZÉÉR SPORTIEF „LEACRIL" HERENVEST
met opgestikte zakken ..... 35.—

PULL-POLO'S
in blauw, rood en grijs
14.50

„TINNEROY" WEEKENDERS
pracht kwaliteit
in camel en olijfgroen 17.90

WOLLEN KAMERJASSEN
in 2 moderne ruitdessins
28.50

Satin-feutre KAMERJAS
met bijpassende pyjama
in rood en blauw
39.75

SPORTIEVE HERENTRUI
van zuiver wol met ringelboord,
zwart en donkerblauw
met V-hals in rood en geel
59.75

J.Th.Kort

UW SPECIAALZAAK VOOR MODE EN KWALITEIT

IJMUIDEN: Kennemerlaan 41. **HAARLEM-N.:** Rijksstraatweg 533 (Delftwijk). Grote Houtstraat 83-87. Ged. Oude Gracht 86.
HEEMSTEDE: Raadhuisstraat 52.
ZANDVOORT: Grote Krocht 30-32.

FAMILIEDRUKWERK

GERTENBACHS DRUKKERIJ
Achterweg 1 Telef. 2135

Mary Borst

Gediplomeerd schoonheids-specialiste

GEZICHTSBEHANDELING
LICHAAMSMASSAGE
MANICURE

BREDERODESTRAAT 134
Telefoon 3328

Love-in ringen · f 20,—

bij

H. Lansdorp

KERKSTRAAT 33 - TELEFOON 2359

K. OFFENBERG

AUTORIJSCHOOL Telef. 20085

Gerichte autorijlessen
Gediplomeerde instructeurs

TEYLERPLEIN 29 — HAARLEM

E. van der Linden

Interieurverzorger - Stoffeerder

Specialist in klassieke meubelstoffering
BREDERODESTRAAT 30, ZANDVOORT
Telefoon (02507) 4973

Grote collectie VLOERBEDEKKING

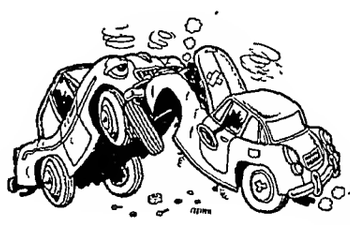

UITDEUKEN SPUITEN

AUTO-HOLLAND

Amsterdamsevaart 28
Haarlem Tel. 14778

Autoverhuur Zandvoort

HUUR voor uw vakantie een VEILIGE AUTO op een betrouwbaar adres!

Quick Service Zandvoort

Alle reparaties aan uw wagen vlug en voordelig
AUTOSHOP ZANDVOORT

Alle accessoires en onderhoudsmiddelen

Dr. SCHAEPMANSTRAAT 1 hk Brederodestraat
Telefoon 4580

U hoeft niet naar de stad te lopen voor wat U bij

Notten kunt kopen

in Baby-, Kleuter- en Kinderkleding.

ECHTE SUEDE JONGENSPETTEN,
1WANINOV MUTSIKA - heerlijk warm.
LEUKE VELOUR MEISJESHOEDJES
ROKJES, *SPECIALE AANBIEDING!!*
LANGE HELANCA BROEKEN
WINTERJASSEN, tot 7 jaar
TEDDY GEVOERDE JACKS, tot 10 jaar
TRUIEN, dikke en dunne
MAILLOTS en SPORTKOUSEN
BOXPAKKEN - LUIERHEMDJES

HALTESTRAAT 59 - Voorzorgzegels

Reisbureau Kerkman

donderdag 9 november
voor de laatste keer proficiat

SNIP EN SNAP-REVUE

in Theater Carré te Amsterdam.

14 NOVEMBER naar de IJSREVUE
Informeer tijdig!

GROTE KROCHT 18 - Telefoon 2600

HOTEL - CAFÉ - RESTAURANT

Delicia

W. Schoo - Tel. 2270 - Kerkstraat 16

GAAT U TROUWEN?
Geef uw trouwfeest in „DELICIA"!

Vraag het uw vele voorgangers.
Ie klas verzorgde diners tegen billijke prijzen. Feestavonden waarbij sfeer en gezelligheid overheersen.

En dan als extra attractie dit jaar!

Wanneer U bij ons trouwt heeft U beide kans één van de prachtige zomerreizen naar het buitenland te winnen voor een totaalwaarde van *f* 800,—.

Ladders

Kamer- en zaalstelgers te huur en te koop. B. Hagen Burgwal 107, Haarlem. Telefoon (023) 16227.

Assurantie kantoor

E. JONGSMA & ZOON

Oranjestraat 2-12, tel. 2424 (b.g.g. 3360)

ALLE VERZEKERINGEN

Specialiteit: autoverzekering, -schade expertise en reparatie.

RIJSCHOOL

„TOLLENS"

De hogeschool voor autorijkunst voor Zandvoort en omstreken.

V.W. 1300

en

NSU PRINZ

Ook voor *vrachtwagens!*
TOLLENSSTRAAT 13
Tel. (02507) 3598 bgg. 2076

Abonneert U op de Zandvoortse Courant

ADMINISTRATIEBUREAU BORST

ASSURANTIES

Accountancy - Belastingzaken - Hypotheken - Financieringen

Zandvoort, Brederodestraat 134, telefoon 3328 en 4963
Haarlem, Frederikspark 1, telefoon (023) 20954

De Amsterdammer KOSTERSTRAAT 13A

Speciaal voor aardappelen, groente en fruit

Deze week:			
10 kg KLEI-AARDAPPELEN (puikbest) Drielingen	1,48	10 kg ZEEUWSE BINTEN (Iets fijns)	1,90
Weekend: 1 kg COX'S d'ORANGE, 1 kg PEREN, 1 kg BANANEN } samen *f* 2,–		10 PERS SINAASAPPELEN ..	1,38
		Half kg WIT LOF.....	0,85
Maandag 1 kg FRIESE KOOLRAAP 25 cent — Probeer ze maar eens!			
Donderdag GESNEDEN RODE KOOL half kg 9 ct		MOESAPPELEN (Goudreinetten!) 1 kg	0,38

NEEM EEN ECHTE

centrale verwarming

van een erkend installateur. FINANCIERING TOT 100%

„TECHNISCH WERK"

Zandvoort, Thorbeckestraat 19, tel. 3270

SLAGERIJ BURGER

voor kwaliteit en lage prijzen.

500 gram VARKENS-KARBONADE Schouder	2,48	500 gram MAGERE VARKENS-LAPPEN	3,48	HAAS-FILET 500 gram ..	4,25
500 gram MAGERE OSSE-LAPPEN	3,55	LAMSBOUT-LAPPEN 500 gram	2,98	LAMS-KARBONADE 500 gram	1,98
KALFS-TONGEN 500 gram .	2,50	HAAS-KARBONADE 500 gram	3,68	ROSBIEF 500 gram	4,75
PANKLARE SCHNITSELS 100 gram	89 ct	RAUWE LEVER 250 gram	89	500 gram ..... Mager OSSESTAART	1,48

VOOR uw HOND of POES: KOPVLEES — HART — PENS — enz.

Weekendreklame 100 gram HAM en 100 gram BOTERHAMWORST, samen **99**

Elec. Techn. Bur. Berkhout

Erkend P.E.N.-installateur

Installaties **Fornuizen**
Reparaties **Boilers**
Onderhoud **Wasmachines enz.**

PARADIJSWEG 4 ACHTER — TELEFOON 5023

67e jaargang no. 80 - Verschijnt dinsdags en vrijdags | Opgericht in 1900 | DINSDAG 17 OKTOBER 1967

ZANDVOORTSE COURANT

voor ZANDVOORT, BENTVELD en AERDENHOUT

Redaktie en administratie: Achterweg 1 Telefoon 2135 Postbus 23 Advertentieprijs: 15 ct per mm-hoogte

UITGEVER: IJS DE JONG, GERTENBACHS DRUKKERIJ, ACHTERWEG 1, TELEFOON 2135

Abonnementsprijs ƒ 8,— per jaar Per post ƒ 10,—; buitenland ƒ 12 — Loss exemplaren 10 cent Girorekening 52 33 44 t.n.v. IJs de Jong

Zandvoortm. leed eerste nederlaag

Wedstrijd tegen OSV kreeg unfair karakter

Tijdens een rommelige, harde en in de laatste fase bepaald onsportieve wedstrijd, heeft het eerste elftal van Zandvoortmeeuwen afgelopen zondag de eerste nederlaag van de competitie 1967-'68 geleden. In Oostzaan werden de kustbewoners met 2—1 door O.S.V. verslagen.

Op het vrijwel onbespeelbare veld van OSV, het gras stond op enkele plaatsen 10 centimeter hoog, werd Zandvoortmeeuwen direct na de aftrap door de gastheren in de verdediging gedrongen. OSV liet er geen twijfel aan bestaan wat het wilde: een snelle doorbraak forceren en een puntenvoorsprong nemen. Vier minuten na het beginsignaal werd deze taktiek van de voetballers uit Oostzaan met succes bekroond. Rechtsbuiten Preijker gaf zijn club met een fraai schot de leiding, 1—0.

De Zandvoortse voorhoede, met de wind frontaal tegen, probeerde de achterstand weg te werken. Maar de pogingen, OSV hanteerde op listige wijze de buitenspelval, leverden geen enkel resultaat op. Wanneer het zo uitkwam nam de OSV-verdediging ook haar toevlucht tot minder oirbare praktijken, zoals ruw en bruut optreden, waartegen de scheidsrechter onvoldoende maatregelen nam.

Vier minuten na het begin van de tweede helft ontsnapte Zandvoortmeeuwen op het nippertje aan een doelpunt toen een door de arbiter aan OSV toegewezen strafschop door Tump over de doellat werd geschoten. Maar korte tijd later moesten de gasten toch weer een veer laten toen OSV een flitsende aanval met een doelpunt afsloot. Kreuger, die even tevoren wegens een blessure was uitgevallen werd vervangen door Keur.

De voorhoede van Zandvoortmeeuwen gooide nu zijn volle gewicht in de schaal om de voorsprong van OSV ongedaan te maken. Maar de aanvalslinie stuitte op een muur van verdedigers. In de 32e minuut schoot Aaldert Stobbelaar een bres in die muur en verkleinde de achterstand met een fraai doelpunt, 2—1.

Na dit doelpunt werd de verstandhouding tussen de spelers van beide elftallen er niet beter op en kreeg de ontmoeting een onaangenaam karakter. Sluyter van ZVM kreeg een waarschuwing van de scheidsrechter en de rechtsbuiten van OSV, Preijker, werd wegens wangedrag van het veld gestuurd.

Een andere speler van laatstgenoemd elftal ontving evencens een vermaning van de arbiter.

Tot aan het eindsignaal bleef Zandvoortmeeuwen de achterhoede van de gastheren bestoken, maar slaagde er niet in de verdediging van OSV te passeren. Die bleef hermetisch gesloten.

Na afloop van de wedstrijd wilde de door de scheidsrechter uit het veld verwijderde OSV-rechtsbuiten zijn woede over deze beslissing koelen op enkele ZVM-spelers. Een beschamend naspel van een in het laatste kwartier beschamende wedstrijd.

□

De stand in afdeling West, 2e klasse A, luidt thans:

Stormvogels	6	5	1	0	11	18— 9
Zaandijk	6	5	0	1	10	17—10
Zandvoortm.	6	4	1	1	9	15— 5
Kon. HFC	6	4	1	1	9	18—11
OSV	6	3	2	1	8	9— 7
Purmersteijn	6	3	0	3	6	7— 9
WSV '30	6	1	3	2	5	7— 9
EVC	6	1	2	3	4	9—10
Vitesse '22	6	1	1	3	4	10—14
VVB	6	1	1	4	3	13—21
QSC	6	1	1	4	3	7—16
DEM	6	0	1	5	1	7—16

AFSCHEID ZUSTER LANGEVELD

Op de receptie, die j.l. vrijdag in 't Jeugdhuis van de Hervormde Kerk werd gehouden ter gelegenheid van het afscheid van zuster A. Langeveld, kwam de genegenheid die men in Zandvoort deze wijkzuster toedraagt, wel heel sterk tot uiting. Een groot aantal belangstellenden, waaronder bestuursleden van de beide andere kruisverenigingen, de plaatselijke artsen, vertegenwoordigers van het Provinciaal Bestuur, de Revalidatiedienst en Vereniging tot bestrijding der tubelculose, kwamen de scheidende zuster de hand drukken.

De voorzitter van het Oranje-Groene Kruis, ds. C. de Ru, prees de blijmoedigheid waarmede zuster Langeveld gedurende de vijftien jaar dat zij in Zandvoort werkte haar veelomvattende taak had verricht en memoreerde de extra aandacht die zij daarbij aan de bejaarden- en kleuterzorg had gegeven. De heer A. J. van der Waals vertolkte de gevoelens van de leden van de kruisvereniging en overhandigde namens deze leden een autoradio, een electrische naaimachine en twee aluminium tuinstoelen met bijbehorende tafel.

Namens de kerkeraad bood de heer E. J. Poster haar een plantenbak aan.

Velen maakten daarna van de gelegenheid gebruik zuster Langeveld de hand te drukken en menigeen deed die handdruk vergezeld gaan van bloemen of een geschenk.

In haar dankwoord betuigde zuster Langeveld haar erkentelijkheid jegens het bestuur, waarmede zij steeds op de meest prettige wijze had samengewerkt en verzekerde met bijzonder veel genoegen aan haar werk in Zandvoort te zullen terugdenken. Haar opvolgster, zuster A. van der Linde, wenste ze veel succes toe. Zij was er van overtuigd, dat ook deze spoedig in de Zandvoortse gemeenschap zou worden opgenomen.

WATERGETIJDEN

In de editie van j.l. vrijdag zijn per adbuis de watergetijden voor de week van 22 t.e.m. 28 oktober a.s. afgedrukt. Hier volgen de waterstanden voor de rest van deze week.

okt.	HW	LW	HW	LW	berijdbaar strand
18	13.26	11.00	15.41	23.30	7.30—13.30
19	3.56	11.30	16.11	24.00	8.00—14.00
20	4.25	12.00	16.38	—.—	8.30—14.30
21	4.54	0.30	17.07	12.30	9.00—15.00

Samengesteld door P. van der Mije KCzn

In Nederland begint onderzoek

naar de erfelijkheid van astma

Onder auspiciën van de medische raad van de stichting Het Nederlandse Astmafonds begint binnenkort in Nederland een onderzoek naar de erfelijkheid van astma. Hoewel astma voor een groot deel een nog „onbegrepen" ziekte is, zijn de medici er toch vrijwel zeker van dat er „aanleg" nodig is om astma te krijgen en dat die aanleg in veel gevallen een kwestie is van erfelijkheid.

Om dit laatste te onderzoeken, zullen enkele honderden zwangere vrouwen, gesplitst in een groep mèt en een groep zonder astmatische kenmerken in hun familie, worden bestudeerd. De onderzoekers willen nagaan, in hoeverre de hormonale veranderingen tijdens de zwangerschap eventueel van invloed zijn op astmatische verschijnselen bij de moeders.

Het onderzoek dat minstens vijf jaar zal duren, zal zich ook uitstrekken tot de kinderen van deze moeders, waarbij uiteraard ook de voorgeschiedenis van de betrokken vaders onder de loep wordt genomen. Op deze wijze hoopt men een inzicht te krijgen in de „risicograad" voor kinderen uit bepaalde huwelijken.

Het bovenstaande heeft een lid van de medische raad van het astmafonds meegedeeld op een persconferentie, die dezer dagen in de Nederlandse astmakliniek „Eugenia" in de Zwitserse stad Davos is gehouden. Deze bijeenkomst vond plaats ter gelegenheid van het tweede lustrum van het Nederlandse astmafonds.

Het astmafonds zal in de eerste twee jaar dit onderzoek naar de erfelijkheidsfactor steunen met een bijdrage van ƒ 30.000,— per jaar. Er zal echter stellig een bijdrage van overheids- of andere instanties nodig zijn.

Het lid van de medische raad zei, dat voor een zo gecompliceerd probleem als dat van de astma eigenlijk veel meer research zou moeten worden gedaan. Naar schatting lijdt 1 à 2 procent van de bevolking aan een ernstige vorm van astma en 6 à 10 procent aan een lichtere vorm. Van alle invaliditeit in Nederland komt 12 procent op rekening van astma of asmatische bronchitis. Astama komt het meest voor bij kinderen van 12—14 jaar.

Het astmafonds zou minimaal een miljoen gulden per jaar nodig hebben.

De Nederlandse astmacentra (overwegend voor jeugdige en adolescente patiënten) beschikken over in totaal 500 plaatsen, het centrum in Davos meegerekend. Het aantal astmapatiënten dat voor plaatsing in aanmerking komt, is echter al bijna tien maal zo groot.

De kliniek Eugenia in Davos (voortgekomen uit een bestaande naast het 70 jaar oude tuberculose-sanatorium) is vooral bestemd voor de ernstigste gevallen, waarvan het grootste deel (zestig) in de leeftijdsgroep van 14 tot 30 jaar valt.

Al deze patiënten krijgen onderwijs, waarmee jaarlijks een bedrag van ƒ 100.000 gemoeid is. Aangezien het ministerie van onderwijs enkele maanden geleden een verzoek om subsidie hiervoor heeft afgewezen, kampt de kliniek op het ogenblik met een ernstig exploitatie-tekort.

Tante Agaat gaat niet naar Spanje

Gento is een naarling.

Nee, vrienden, het zat er niet in. Ajax heeft z'n best gedaan, maar de jongens van de Meer zijn tenslotte de boot ingegaan doordat ze tegenover een ploeg stonden, die niet zo zeer beter voetbalde, maar zeker veel beter schopte, kneep, beet en toneelspeelde.

U zult zeggen: Nou, da's ook een zure kritiek achteraf. Jawel, dat is zo, maar vergeet niet dat iets beter tot je doordringt naar mate je er afstand van neemt. Real Madrid-Ajax ligt al weer bijna een week achter ons en we gaan ons nu pas realiseren dat het Wunderteam van Rinus Michels in de eerste ronde van de Europacup gewipt is. Slechts de heel nuchteren en de heel „ijskouwen" onder ons noteerden dat verleden woensdag reeds.

Vanzelfsprekend heb ik de wedstrijd gezien. En niet alleen!

Tante Agaat, die in feite geen snars om voetballen geeft, laat geen teevee-uitzending van voetbal langs haar neus gaan. En ze geeft dwars door Dick van Bommel of Coen Verhoef heen, deskundig commentaar. Daar is ze bijzonder sterk in. En dat maakt haar in mijn ogen zo'n merkwaardige vrouw.

We hadden eerst nog even een korte beraadslaging over wat ons te doen stond: Kijken naar Ajax op het eerste net of kijken naar „Testpiloot" op het tweede net. Ik opperde heel eventjes (vrij zwak, dat geef ik toe) dat „Testpiloot" met Spencer Tracy en Clark Gable ook een niet te versmaden hapje was, maar tante protesteerde met vlammende ogen: Niks! Die testpiloten vliegen heus nog wel eens en Ajax zit voor het laatst in de Europacup!"

Ze moet ergens in haar gisse hoofdje nu al zeker weten dat Feijenoord de volgende keer weer aan de beurt is!

Nou, we keken dus naar Ajax en Real Madrid en ik moet zeggen dat het me niet heeft gespeten. Het was natuurlijk jammer voor Ajax, maar als sportief cultuurevenement was het best een geslaagd nummer. Ik heb trouwens voor een groot deel gekeken en geluisterd naar tante. Dat was de moeite waard. Tante wil nooit hebben dat ik er wat doorheen zeg, want dat schijnt haar af te leiden.

We zijn allemaal maar mensen en zo nu en dan heb ik wel eens commentaar op het commentaar. Maar dat bevalt haar helemaal niet. Ze is dan bijzonder gespannen en telkens als ik eens iets zeg, kijkt ze verstoord opzij: „Hou nou toch eens je mond, je weet er niets van! Soms trekt ze mijn nationale trots in twijfel als ik (noodgedwongen) kritiek moet hebben op het spel van een Hollandse clubvoetballer. In dit geval Ajax. Dan kan ze mij akelig vuil aankijken en mij toebijten: „'t Lijkt wel of je het leuk vind dat ze verliezen!"

Nou, dat is natuurlijk niet zo, maar tante denkt het dan en daarom wil ze niets weten van mijn, zij het niet al te heftig, meeleven met de nationale sportbeoefening.

Bij Real Madrid—Ajax maakte zij het erg bont. Keer op keer gaf ze snerpende kreten door de kamer, soms als er niks bijzonders aan de hand was. Alleen maar omdat er iemand onderuit gehaald werd of aan z'n hemd werd getrokken. Als ik haar dan moeizaam wilde uitleggen dat je deze dingen niet meer kon wegdenken bij het voetballen legde ze mij het zwijgen op zonder mij aan te kijken: „Ach, praat toch geen onzin! Je ziet toch zelf hoe die vent — hoe heet-ie ook weer? — gemeen doet!" Het volgende ogenblik viel Johan Cruijffie weer eens op z'n gezicht en dan was er helemaal geen huis met haar te houden. Ze vindt Johan (net als de publiciteitsorganen) een lieve jongen. Ze heeft me eens toevertrouwd dat ze maar eens dertig jaar jonger moest zijn, dan zou ze waarschijnlijk stomweg naar de hand van Johan gevraagd hebben. Het is misschien symbolisch, maar voorlopig gaat 't alleen maar om z'n handtekening. En dat is heel wat anders dan z'n hand zelf. Dat begrijpt u wel. Tante Agaat zou dus best eens een gesprekje met Johan gehad willen hebben. Hand-in-hand! En in deze wedstrijd had ze medelijden met hem. Ze wilde dat de scheidsrechter penalties ging uitdelen, maar als ik haar zei dat dit niet ging, omdat een overtreding niet in het strafschopgebied plaats vond, dan zei ze verontwaardigd: „Ach wat, daar moet zo'n man toch maling aan hebben!"

Voor Gento had ze geen goed woord over. Die noemde ze onomwonden een komediant en zelfs een keer een schooier Nou ja, Gento is ook mijn vriend niet maar een kerel voor schooier uitmaken alleen maar omdat hij zich door de Europa-cup heen bijt, vind ik wat cru.

Op een gegeven ogenblik sprong tante op en schreeuwde wild en woest: „Scheidsrechter, nou moet je fluiten!" De man hoorde haar niet en er werd dus niet gefloten. Tante werd moe en zakte even later wat onderuit om bij de kopbal van Groot als een meteoor omhoog te schieten, terwijl ze mij zowat uit m'n stoel trok.

Het winnende doelpunt van de Madrilenen bracht haar aan de rand van een zenuwcrisis. Ze wilde dat 't afgekeurd werd, want het was hands, vuil, gemeen en buitenspel.

Een poosje geleden nam ze in overweging om in navolging van vele plaatsgenoten eens een vakantie in Spanje door te brengen.

Ze doet het per sé niet, vrienden. Na de nederlaag van Ajax niet meer.

BARTJE

Doorloper

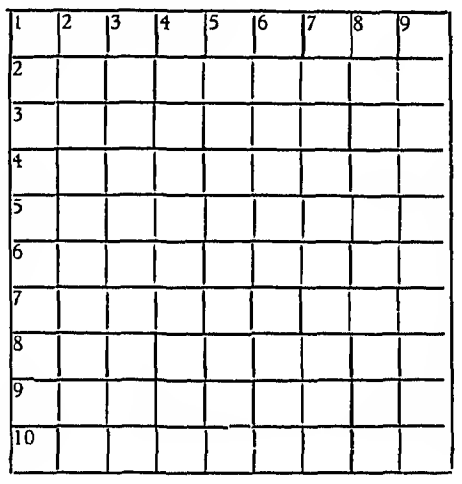

Horizontaal:

1. Treurzang.
2. Kinderjuffrouw; deel van het been;
3. Stelltoper; sportterm; persoonl. vnwd.
4. Getij; dragen (van een wond);
5. Blind ijveraar voor religieuze denkbeelden; loot.
6. Huis met de grond; klap, slag.
7. Ontkenning; warme genegenheid.
8. Larie; houding.
9. Uitschot (van koffie); getal.
10. Onbepaalde veelheid; dandy.

Verticaal:

1. Treuren; bevel.
2. Niet strak gespannen zitten; mastdeel.
3. Een watergeest; boerenbezit; voorzetsel.
4. Asleger; knaagdier.
5. Gebluf; hetzelfde (afk.); bevel.
6. Maanstand (afk.); eetgerei.
7. Ambtsaanvaarding; slimmigheidje.
8. Aan ons zelf toebehorend; uitgave (afk.); groente.
9. Europeaan; ijzeren drievoet.

OPLOSSING PUZZEL VAN 10 OKTOBER

r a a b - b u l t
o - a r g o t - o
e s - a a s - m e
m a a n s t e e n
- b a d - o i r -
h e r d e n k e n
a l - e e n - l a
r - b u r e t - a
k n a r - n e e r

Aan zet

Door het winnen van het wereldjeugd-schaakkampioenschap is de 17-jarige Julio Kaplan (Puerto Rico - er wordt daar blijkbaar niet slechts alleen geschaakt, maar nog sterk ook!) plotseling een internationaal bekende speler geworden. Zijn partij tegen onze Nederlandse jeugdkampioen Timman (1. e4, e6, 2. d4, d5, 3. Pc3, Lb4, 4. e4, c5, 5. Dg4, Pe7, 6. dc5:, Phcb. 7. Ld2, Pf5, 8. Pf3, Lc5: 9. Ld3, 0—0, 10. Lg5!, Db6, 11. 0—0, Db4, 12. Dh3, h6, 13. a3!, Db6, 14. Lf5:, ef5:, 15. Pd5:, Db2:, 16. Pf6+ gf6:, 17 Lf6:, Kh7, 18. Dh5! en Zwart gaf op) heeft inmiddels al de ronde door de internationale schaakpers gedaan, evenals zijn overwinning in 18 zetten op de Amerikaanse grootmeester Rossolimo in het Open Kampioenschap van Puerto Rico.

Onderstaande overwinning stamt uit het eerder gespeelde „gesloten" kampioenschap van Puerto Rico, welk kampioenschap Kaplan met de score van 9½ uit 10 op zijn naam bracht.

Kaplan-Suarez — Puerto Rico 1967

1. e2-e4, d7-d6, 2. d2-d4, Pg8-f6, 3. Pb1-c3, g7-g6, 4. Pg1-f3, Lf8-g7, 5. Lf1-e2, Pb8-d7? (Onderschat het witte antwoord; geboden was de rochade) 6. e4-e5!, Pf6-g8 (Op 6. ...de5:, 7. de5:, Pg4 was 8. e6! winnend: 8. ...fe6:, 9. Pg5 enz.) 7. Lc1-f4, d6xe5, 8. d4 x e5, e7-e6 (Moeizame hergroepering) 9. Dd1-d2, Pg8-e7, 10. 0—0—0, Pe7-c6 (De bedreiging van pion e5 is illusoir, maar 10. 0—0 had na 11. h4! een furieuze aanval uitgelokt) 11. Le2-b5, Dd8-e7, 12. Lb5 x c6, b7 x c6, 13. Pc3-e4, h7-h6 (Om de storende loperuitval naar g5 te verhinderen) 14. h2-h4, Ta8-b8, 15. a2-a3 (Anders had Db4 Zwart nog tegenspel gegeven) 15. Lc8-b7, 16. Dd2-a5!, c6-c5, 17. Pe4-f6+ (Om een snelle beslissing te forceren; overigens was de situatie voor Zwart na simpel 17. The1 eveneens troosteloos) 17. ...Pd7 x f6, 18. e5 x f6, Lg7 x f6, 19. Lf4 x c7, Lb7 x f3, 20. Lc7 x b8, Lf3 x d1, 21. Th1 x d1, De7-b7 (Op deze zet aan het eind van de geforceerde afwikkeling moet Zwart zijn hoop hebben gevestigd. Hij dreigt zowel loperwinst als slaan op b2. Maar Wit kan beide dreigingen in één klap (en wat voor een klap!) pareren. Relatief het beste was voor Zwart nog (in plaats van de tekstzet) 21. ...0—0, ofschoon zowel 22. Ld6 als 22. Da7:, Lh4:, 23. g3 Zwart weinig hoop hadden gelaten) Zie diagram

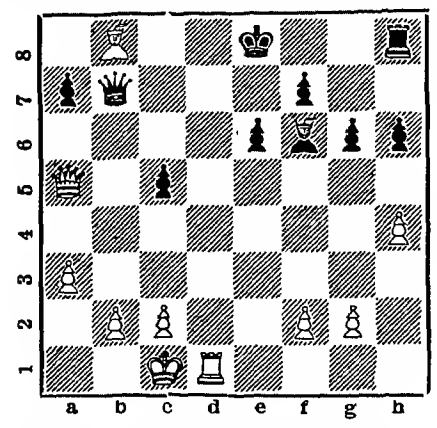

22. Lb8-e5!! (Tableau! Wegens Dd8 mat kan Zwart de loper niet slaan!) 22. ...0-0, 23. Le5 x f6, Db7-e4, 24. Da5-d8! (Een effectieve slotzet!) en Zwart gaf op.

Correspondentie aan A. C. van der Tak, Wilhelminastraat 28, Haarlem.

ONGEVAL OP CIRCUIT

Zaterdag is op het circuit tijdens wedstrijden van de Krefelder automobielclub een auto over de kop geslagen. De 27-jarige bestuurder, afkomstig uit Ahleur (W.-Dld.) liep rugletsel op en moest in een ziekenhuis worden opgenomen. De auto, die naast de rijbaan belandde, werd geheel vernield.

IN NEDERLAND STAAN 56.100 WONINGEN LEEG

Volgens een door het Centraal Bureau voor de Statistiek bij alle Nederlandse gemeenten ingesteld onderzoek bedroeg het aantal leegstaande woningen op 1 april 56.100. Hieronder zijn begrepen 11.800 woningen, welke ongeschikt zijn voor toewijzing (nog niet onbewoonbaar verklaarde krotten, slecht geoutilleerde woningen, verafgelegen woningen, e.d.).

Daarmede bedroeg de reële reserve aan leegstaande woningen op 1 april 44.300 of 1,3 pct van de op die datum aanwezige voorraad van 3.382.000 woningen.

In 31 van de 942 gemeenten was de reële woningreserve gelijk aan genoemde gemiddelde van 1,3 pct. In 539 gemeenten was deze lager en in 372 gemeenten hoger.

De gebruikelijke norm is een reserve van 1 pct voor de kleinere gemeenten, oplopend tot 2,5 pct voor de grotere. In 451 of bijna 48 pct van alle gemeenten wordt aan die norm voldaan. In deze 451 gemeenten woont echter slechts 29 pct van de bevolking.

In percenten van de woningvoorraad gerekend is de woningsituatie het gunstigst in het zuidwesten des lands en het ongunstigst in het oosten. In het noorden, westen en zuiden is zij vrijwel gelijk.

SCHOONHEIDSSALON

voor GEZICHTSBEHANDELING
MANICURE - MASSAGE

Alleen volgens afspraak

Willemien van Leeuwen

BREDERODESTRAAT 166
Zandvoort, telefoon (02507) 3377

Z.S.V. „Zandvoortmeeuwen"

Uitslagen zondag 14 oktober :

HCSC—Zandvoortm.	5—0
Zandvoortm. 2—SMS 2	1—2
Zandvoortm. 3—SIZO 6	0—2

Adspiranten:

RCH a—Zandvoortm. a	0—5
Zandvoortm. b—Haarlem b	5—1
Zandvoortm. c—O. Gezellen b	8—1
Zandvoortm. d—Haarlem c	0—4
EDO e—Zandvoortm. e	1—2
O. Gezellen d—Zandvoortm. f	4—3
Zandvoortm. g—O. Gezellen e	4—1
EHS c—Zandvoortm. h	1—4
Geel Wit c—Zandvoortm. i	3—0

Pupillen:

Zandvoortm. a—O. Geezellen a	1—2
Zandvoortm. b—RCH b	2—2
Zandvoortm. c—RCH c	2—0
Zandvoortm. d—RCH d	1—1
Zandvoortm. e—TYBB e	uitg.

Uitslagen zondag 15 oktober:

O.S.V.—Zandvoortm.	2—1
Alkm. Boys 2—Zandvoortm. 2	4—1
Kinheim 2—Zandvoortm. 2	4—4
TYBB 3—Zandvoortm. 4	2—1
Zandvoortm. 6—Velsen 5	4—1
Nieuw Vennep 2—Zandvoortm. 7	2—1
Zandvoortm. 8—DIO 7	8—1
Renova 5—Zandvoortm. 9	2—4
Ripperda 7—Zandvoortm. 10	2—5

Junioren:

Kennemers a—Zandvoortm. a	4—1
Zandvoortm. b—Hillegom a	1—2
Zandvoortm. c—HFC b	2—9
Zandvoortm. d—HBC c	2—3

□

Afdeling handbal

Uitslagen zondag 15 oktober:

Dames: Concordia 1—Zvm.	7—2
Meisjes a: Halfweg—Zvm. 1	13—8
Dames jun.: Zvm. 1—Concordia	4—7
Meisjes b—Zvm. 2—HBC 1	1—4
Meisjes c: Halfweg 3—Zvm. 4	4—4
Heren 1: Zvm. 1—Blinkert 2	8—6
Jongens adsp.: Zvm. 1—IJmond 1	5—10
Zvm. 2—Halfweg	2—5
Meisjes c:Zvm. 3—IEV	4—8

Klaverjasclub „Noord"

Na de afgelopen week gespeelde wedstrijd in de oktober-competitie ziet de stand er als volgt uit: 1. D. van Duijn 11001; 2. G. Kraaijenoord 10287; 3. J. Paap sr. 10160; 4. P. Hoogendijk 10137.

Gymnastiekvereniging „O.S.S."

Zaterdag 21 oktober a.s. vindt in het Heren Logement 't Gouw te Purmerend een organisatorische bijeenkomst plaats voor afgevaardigden uit de Kennemer, Zaanse en Turnkring Purmerend e.o.

□

Afdeling volleybal

De uitslagen van de in de afgelopen week in de Kennemer Sporthal te Haarlem gespeelde wedstrijden luiden:

Dames: DSS—OSS	3—1
Heren: OVRA—OSS	2—2
Jeugd: OVRA—OSS	0—3

Het programma voor deze week in de Kennemer Sporthal te Haarlem luidt:

Dames: Die Raeckse—OSS	8.15 u.
Heren: OSS—FES	8.15 u.
Jeugd: HSVC—OSS	7.30 u.

Belangrijke

TELEFOONNUMMERS EN ADRESSEN

3043, 3044, 3045 *Politie*

4444 *Politie* (alleen noodgevallen)

2000 *Brandmelding*

4841 *Gemeente-secretarie*

2262 *Informatiebureau Vreemdelingenverkeer,* kiosk Raadhuisplein

(023) 42212 *Garage Flinterman,* Zandvoortselaan 365, Bentveld, SAAB-service-dealer

2071 *Horlogebedrijf C. Waaning,* Kostverlorenstraat 68

2231 *Boekhandel v/h Esvé,* Gr. Krocht 17

2424 *Autobedrijven „Rinko",* Oranjestraat en Stationsplein

2525 *W. Schouten,* centrale verwarming, oliehaarden, gasforn., wasautomaten

2912 *Hotel-Restaurant „Sonnehoeck",* Dr. Smitstraat 5

(023) 65185 *Singer Naaimachines,* vert. H. Houssart, rep. en demonstr. Rijksstraatweg 122, Haarlem

(023) 87487 *Singer naaimachines,* vert. P. Houssart, rep. en demonstr., Edinburghstraat 5, Haarlem

(020) 233872 *Diamond Shop, fa. Barber & Zn, Keizersgracht 740,* Amsterdam

2176 *N.H. verg. „Het Groene Kruis",* secr. P. W. Wels.

2382 *Zuster E. Reitsma*

2135 *Gertenbachs Drukkerij, Zandvoortse Courant,* Achterweg 1

SLIJPERS

GARAGE te huur gevr., omg. Brederodestraat. Telefoon 4802.

Amsterdam—Zandvoort
Aangeb. WONING, bev. 5 krs, c.v., str. h. water m. bad. Huur *f* 163,- p.m. Tel. (020) 127578 na 19 uur.

WONINGRUIL
Beverwijk-Zandvoort
Aang. 3-kamerflat met lift te Beverwijk; huur *f* 160,- p.m. incl. c.v. en serv. Gevr. 3- of 4-kamerflat m. c.v. en lift, hogere huur geen bezwaar. Br. nr. 8003 bur. Zandv. Courant.

Ingezetene van Zandvoort vraagt HUIS te koop. Leeg te aanvaarden. Br. nr. 8001 bur. Zandv:. Courant.

Dame op leeftijd zoekt
gezelschapsdame
die tevens bereid is hulp te verlenen in de huishouding. Indien gewenst is de mogelijkheid aanwezig geheel intern te worden opgenomen.
Br. ond. nr. K 4796 aan Adv. Bur. Grijseels NV Nieuwe Binnenweg 166, Rotterdam.

VERLOREN: GOUDEN SCHAKELARMBAND met plaatje in de letters I.H., datum 12-2-1957. Teg. bel. ter. te bez. Van Stolbergweg 1 of telefoon 2717.

Gevr. voor avond- en weekeinddienst NET PERSOON, min. leeftijd 21 jaar, i.b.v. rijbewijs B.E. Autobedrijven Rinko, Oranjestraat 3, telefoon 2424.

HUISH. HULP b.z.a. vrijd. van 1 tot 5 u., loon *f* 12,50. Br. nr. 8004 bur. Z.Crt.

Schippers Modelslagerijen, Haltestraat 30, telef. 2175. Gevraagd:
NET WINKELMEISJE
Wij bieden een:
Vijfdaagse werkweek.
Hoog loon.
Vakantieregeling.

Flinke JONGEN gevr. v.a. 15 jaar voor magazijnwerk en meerijden op bestelwagen. Aanmelden: Brederodestraat 71, na 20 uur.

Te koop:
Moderne LINNENKAST, half leg, half hang.
Van Lennepweg 93zwart.

WASMACHINE te koop, A.E.G., i.g.st., *f* 35,—. Fahrenheitstr. 60, tel. 5417.

Te koop: grote lage engelse FAUT., een STOEL om in te wonen en 2-pers. halfr. BANKJE, i.pr.st. Tel. 4721

Te koop: BROMFIETS Honda C.320/Sport, zwart m. chroom; met beenschilden, 1 jr. oud; motor en ond.h. 100 %. Zeer snel en sterk, met A.R. verz., overcompl. door aanschaf auto. Br. nr. 8002 bur. Zandv. Ct

Te koop: gr. 2-pers. BED met matras en BUTAGAS-KACHEL. Tel. 2063.

KINDERLEDIKANTJE te koop, *f* 12,50. Nicolaas Beetslaan 50.

Mod. BANKSTEL te koop (moet bekleed worden). Telefoon 4549.

Te koop: 2 pers. OPKLAP-BED m. schuimrubbermatr. Erres LANGZAAMWASSER + centrifuge. Tel.3555

Vulsma's proefferties

Vanaf a.s. zondag
elke dag verkrijgbaar
in Restaurant
Delicia
f 1,— per portie incl. bediening.
KERKSTRAAT 16

FA. J. DEUTEKOM
AANNEMINGSBEDRIJF
TIMMERWERK — MODERNISATIE EN NIEUWBOUW
Tevens KUNSTHARSVLOEREN voor bedrijfsruimten, garages, balcons e.d.
MARISSTRAAT 58
Telefoon (02507) 4163 en (02503) 6301

Wegens teleurstelling vraagt Hotel „Sonnewende", Mr. Troelstrastraat 62
kamermeisje/ serveerster
in algemene dienst.

Bij Colpitt's
TECHNISCHE APPARATENFABRIEK
A. J. Versteege n.v.
is plaats voor een
electro-monteur
en een
loopjongen
Sollicitaties: Hogeweg 35 of telefoon 2455.

A.S. ZATERDAG
Berry and his Skydevils
in DELICIA
Gratis entree.
Alle consumpties *f* 1,— inclusief bediening

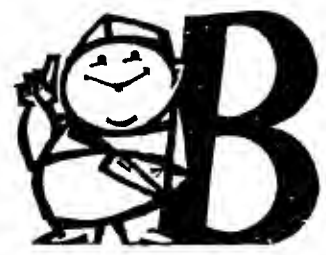

SLAGERIJ BURGER
HALTESTRAAT 3
WOENSDAG-KOOPJES
500 gram varkenskarbonade 2.18

500 gram HEERLIJK GEHAKT	1,70
DRIE PANKLARE SCHNITSELS	1,98
3 HAMBURGERS	0,98
3 TARTAARTJES	1,40
150 gram SAKS. SMEERWORST	0,59

67e jaargang no. 81 - Verschijnt dinsdags en vrijdags | Opgericht in 1900 | VRIJDAG 20 OKTOBER 1967

ZANDVOORTSE COURANT

voor ZANDVOORT, BENTVELD en AERDENHOUT

UITGEVER: IJS DE JONG, GERTENBACHS DRUKKERIJ, ACHTERWEG 1, TELEFOON 2135

Redaktie en adm.: Achterweg 1
Advertentieprijs 15 ct p.mm-hoogte
Abonnementsprijs *f* 8,— per jaar; per post *f* 10,—; buitenland *f* 12,—; losse exemplaren 10 cent.
Giro 52 33 44 t.n.v. IJs de Jong Postbus 23, tel. 2135.

Begroting 1968 sluit maar . . .

Personele belasting en reinigingsrechten omhoog

Gemeente wil sparen voor investeringen

Door de winst van het gasbedrijf voor het komende jaar te ramen op *f* 55.000,—, sluit de begroting van de gemeente Zandvoort voor 1968 zonder nadelig saldo. Om deze winst te realiseren is op de begroting van het gasbedrijf onder de baten een post opgenomen wegens beschikking over een gedeelte van de reserve gevormd door de uitkering in verband met de omschakeling op het aardgas, dit tot een bedrag van *f* 62.500,—. Destijds besloot de raad deze reserve voorshands te bestemmen voor het opvangen van exploitatieverliezen gedurende de eerste jaren na de omschakeling op aardgas. Deze reserve bedraagt rond *f* 250.000,—. De bijdrage uit deze reserve ten bate van het lopende begrotingsjaar is geschat op *f* 47.669,—. Een winst winst van *f* 55.000,— voor het komende jaar kan als een normaal winstcijfer worden aangemerkt.

Bovenstaande schrijven b. en w. in hun toelichting op de gemeentebegroting voor 1968 die zij j.l. woensdag aan de vroeden van de badplaats hebben aangeboden. In het begeleidend schrijven wijzen zij er evenwel op, dat een sluitende begroting - hoewel verheugend - op zichzelf geen reden is voor tevredenheid. Hiervan kan naar het oordeel van het college eerst sprake zijn, indien het verzorgingspeil der gemeente voldoet aan de eisen, welke de huidige samenleving in redelijkheid stelt. Zo moeten op het stuk van de gemeenschapsvoorzieningen nog vele taken worden aangepakt.

In dit verband noemen b. en w. de sanering van de dorpskern, de aanleg van de noordelijke en zuidelijke randweg, de huisvesting van de buitendienst van publieke werken, van politie en brandweer en de stichting van een gezondheidshuis en van een centrum voor de jeugd. De uitvoering van genoemde voorzieningen laat echter op zich wachten, want het gaat in alle gevallen om kostbare objecten, welke een stijging van de jaarlijkse lasten tot gevolg zal hebben, een lastenverzwaring, aldus b. en w., welke bij het huidige belastingpeil niet zal kunnen worden gedekt door de inkomsten.

In verband hiermee achten b. en w. het wenselijk dat in de gewone dienst geleidelijk enige ruimte wordt ingebouwd, opdat, wanneer de bedoelde voorzieningen tot stand komen, de daaruit voortvloeiende lasten zonder ernstige schokken kunnen worden opgevangen. Het ogenblik om deze gedachte concreet uit te werken is thans rijp, schrijft het college in zijn toelichting. Het baseert dit op het volgende: de begroting voor het komende jaar is sluitend en een belastingverhoging behoeft derhalve niet voor dekking van de lopende uitgaven te worden aangewend; het tijdstip, waarop de betreffende investeringen moeten worden gedaan komt met rasse schreden naderbij.

Als eerste maatregel in dit kader geven b. en w. de afgevaardigden in overweging de opcenten op de personele belasting te verhogen tot 200. Sedert 1950 bedragen de gemeentelijke opcenten op deze heffing 150. Een verhoging met 50 opcenten betekent op jaarbasis voor de gemeente een hogere opbrengst van 54.000,— gulden en voor de belastingplichtigen een verhoging van de aanslag met rond 16%. Aangezien het belastingjaar van genoemde heffing loopt van juni tot juni, is de hogere opbrengst over 1968 te stellen op 7/12 x *f* 54.000,— of *f* 31.500,—

Daarnaast beveelt het college aan het tarief van de reinigingsrechten ad *f* 12,— per emmer te verhogen tot *f* 18,—. De kosten van de Huisvuilophaaldienst zijn op *f* 262.213,— geraamd en de opbrengst der reinigingsrechten op *f* 86.000,—. Gelet op de grote discrepantie tussen deze kosten en de opbrengsten der reinigingsrechten achten b. en w. de voorgestelde verhoging, welke naar raming ruim *f* 40.000,— zal opleveren, noodzakelijk.

De meeropbrengst van personele belasting en reinigingsrechten - samen rond 71.000,— - zal worden gereserveerd om te zijner tijd als gedeeltelijke dekking van de kapitaalsuitgaaf te worden aangewend. Het college licht de voorgenomen fiscale maatregelen verder nog als volgt toe:

Reeds vele gemeenten hebben de opcenten op de personele belasting verhoogd tot 200 en zelfs hoger en de reinigingsrechten gesteld op *f* 24,— per emmer. Tot opvoering van deze belasting en andere gemeentelijke belastingen of rechten hebben die gemeentebesturen in vele gevallen moeten besluiten, teneinde de financiële touwtjes aan elkaar te knopen. In zulk een situatie vindt de belastingverhoging schoksgewijze plaats. B. en w. zijn van oordeel, dat een geleidelijke verhoging onder handhaving van het begrotingsevenwicht de voorkeur verdient. B. en w. schrijven dat het door hen voorgestane systeem in feite neerkomt op wat in de huishouding van de particulieren sedert mensenheugenis een goed gebruik is t.w. het sparen voor een investering. Bij de grote particuliere ondernemingen worden de investeringen veelal geheel of ten dele gedekt uit de winsten. Een dergelijke mogelijkheid staat de overheid nu eenmaal niet ten dienste, aldus b. en w. Zij achten het evenwel noodzakelijk, om - indien zulks mogelijk is, d.w.z. bij een sluitende begroting en als de belastingcapaciteit niet ten volle is benut - te reserveren voor een toekomstige uitgaaf. Het college ontveinst zich daarbij niet, dat het om een reservering gaat, welke een uiterst bescheiden karakter draagt, bezien in het licht van de enorme bedragen - welke met de toekomstige investeringen zijn gemoeid. De voorgestelde reservering betekent tevens een vermindering van de kapitaalbehoefte. Gelet op de huidige omstandigheden op de kapitaalmarkt, welke nog steeds een grote krapte vertoont en waardoor het aantrekken van vaste geldleningen op grote moeilijkheden stuit, is elke vermindering van de kapitaalbehoefte welkom.

Reeds jaren is de verruiming van het plaatselijk belastinggebied een onderwerp van uitvoerige discussie en overweging geweest.

Onder drang van de stijgende begrotingstekorten bij een groot aantal gemeenten is het blijkens de Miljoenennota de wens van de regering om de gemeentefinanciën te saneren.

In dit kader zal naar b. en w. verwachten de verruiming van het plaatselijk belastinggebied haar beslag krijgen.

Voor het komende begrotingsjaar wordt een uitkering van *f* 3.682.200,— uit het gemeentefonds verwacht, waaronder een vergoeding in de kosten voor het lager onderwijs. De rijksbijdragen in de uitgaven t.b.v. politie, exploitatie woningwetwoningen, onderwijs en sociale zorg en maatschappelijk werk worden geschat op een bedrag van *f* 2.493.500,—. De opbrengsten van de gemeente- en rijksbelastingen zijn geraamd op *f* 1.528.200,—. Aan uitkeringen, rijksvergoedingen en belastingen worden de inkomsten van de gemeente in 1968 geschat op *f* 7.703.900,—. Dat is ruim 900.000,— gulden meer dan in het lopende begrotingsjaar. Maar ook de uitgaven zijn fors gestegen. Vooral op het gebied van de openbare veiligheid, het onderwijs, de sociale voorzieningen en de personeelskosten.

UIT ETEN? DICHTBIJ?
Ind. Rest. **DJEMPOL**
NOORD-BOULEVARD, telef. 2044
Wij bezorgen aan huis: rijsttafels van 21 gerechten
Nasi- en Bamischotels vanaf *f* 4,—.
('s Woensdags gesloten)

AGENDA

Voor de openb. vergadering van de raad der gemeente Zandvoort op dinsdag 24 oktober 1967 des namiddags 8 uur.

1. Vaststelling notulen van de vergadering gehouden op 26 september 1967.
2. Ingekomen stukken.
3. Benoemingen enz.
4. Belegging van gelden.
5. Kasgeldleningen 1968
6. Krediet,-rekening-courant Bank voor Nederlandse Gemeenten voor 1968.
7. Voorschot gemeentelijke vergoeding kosten instandhouding Nicolaasschool voor 1967.
8. Verkoop van grond ten behoeve van een bouwplan van de N.V.Bouwfonds Nederlandse Gemeenten.
9. Verkoop van bouwterrein voor ambachtelijke bedrijven.
10. Aankoop panden Dr. J. G. Mezgerstraat 40 - 42.
11. Verkoop van grond aan de Haltestraat.
12. Aanschaffing brandweermaterieel.
13. Verkoop van grond in het gebied voor ambachtelijke bedrijven.
14. Rondvraag.

VEEL SCHADE DOOR STORM

De zuidwester, die afgelopen dinsdag langs de kust bij vlagen windkracht 12 bereikte, heeft ook in Zandvoort huis gehouden en in enkele gevallen vrij omvangrijke materiële schade veroorzaakt. Omstreeks het middaguur heerste er een alarmtoestand en kregen politie en brandweer tal van verzoeken binnen om hulp te verlenen. De brandweer had handenvol werk met afgewaaide tv-antennes, beschadigde daken, ingestorte erfafscheidingen en verbrijzelde ramen en markiezen.

Van een woonhuis in de Oosterparkstraat werd de achtergevel door de stormwind weggerukt en van een pand in de Westerparkstraat ging een gedeelte van het dak de lucht in. Zover bekend hebben zich geen persoonlijke ongevallen voorgedaan.

ANTI-HONGER-ACTIE VAN 23 TOT 29 OKTOBER

In het kader van de anti-honger-actie voor dit jaar vindt volgende week een nationale collecte plaats, dus ook in Zandvoort. De Nederlandse Organisatie van Intern. Bijstand,die de collecte in samenwerking met het UNESCO centrum Nederland en het Ned. Comité UNICEF organiseert schrijft:

De anti-honger-actie is geen hobby van goedwillende mensen, die zo gaarne ‚weldoen'. De anti-honger-actie is een strijd. En de inzet zijn niet een paar hongerende mensen hier of daar op de wereld, de inzet is het welzijn van die wereld. Het gaat er niet om een paar duizend mensen uit de nood te helpen, het gaat erom de wereld gezond te maken. Wanneer tweederde van de mensheid onvoldoende gevoed wordt, dan is de wereld ziek. In een zieke wereld is het slecht leven.

De anti-honger-actie vraagt geen aalmoes, zij vraagt een rechtvaardig aandeel in de strijd tegen de honger. Anti-honger-actie is actie vóór een betere wereld.

Men kan zijn dienstplicht aan de wereld in de week van 23 tot 29 oktober, althans voor een deel, vervullen door met een gulle bijdrage deel te nemen aan de anti-honger-actie, of zijn aandeel te storten op giro 100.200 Anti-honger-actie, Den Haag.

NIEUWE CURSUS VOLKSDANSEN

Na het gereedkomen van de restauratie van het parochiehuis aan de Grote Krocht start in een der lokalen de Zandvoortse Volksdansvereniging het cursusprogramma 1967 -'68. Op het programma staan volksdansen uit binnen- en buitenland. Wie aan de cursus wil deelnemen kan zich opgeven bij het secretariaat van de vereniging, dr. Kuyperstraat 12 in Zandvoort-Zuid.

AVOND VOOR LEDEN BRANDWEERVERENIGING

De Zandvoortse brandweervereniging belegt zaterdagavond in cafe-restaurant „Zomerlust" aan de Kosterstraat een bijeenkomst voor de leden van de vereniging. Tijdens de bijeenkomst zal burgemeester A. Nawijn aan enkele leden een onderscheiding uitreiken.

OPRICHTINGSVERGADERING ORATORIUMKOOR

Van de zijde van de initiatiefnemers van een Zandvoorts oratoriumkoor wordt ons meegedeeld, dat men thans over voldoende deelnemers beschikt om tot oprichting van een oratoriumkoor over te gaan. De oprichtingsvergadering is vastgesteld op maandag 30 oktober a.s. in het gemeenschapshuis. Allen die zich reeds eerder hebben gemeld of van plan zijn dit te doen zijn welkom op deze bijeenkomst.

Reeds in een vroeger stadium werd besloten Haydn's „Jahreszeiten" als eerste werk op het repertoir te nemen. De compositie zal worden ingestudeerd en uitgevoerd onder leiding van koordirigent Jan Laarveld.

OPENING VAN „DE KROCHT" OP 27 OKTOBER A.S.

Het met financiële medewerking van de gemeente verbouwde r.k. parochiehuis aan de Grote Krocht, zal onder de nieuwe naam verenigingsgebouw „De Krocht" op vrijdag 27 oktober officieel in gebruik worden genomen door burgemeester A. Nawijn. Ter gelegenheid van de ingebruikneming zal in de lokalen van het gebouw een expositie te bezichtigen zijn van tekeningen, prenten en foto's van oud-Zandvoort.

Hoewel het verenigingsgebouw op de eerste plaats bestemd is voor de r.k. verenigingen en clubs, kunnen ook niet r.k.-organisaties van het gebouw gebruik maken. Voor het verhuur van de lokalen van het gebouw is een commissie van beheer en exploitatie in het leven geroepen. Tot beheerder van „De Krocht" is de heer C. L. Stokman benoemd.

MISHANDELING DOODSOORZAAK VAN ZWAAN

In de eerste week van oktober werd één van de vier onlangs door de gemeente aangekochte zwanen in het vijverpark dood aangetroffen. Te oordelen naar de aard van de verwonding — o.m. had het dier een verwonding aan de hals bij de kop — is de zwaan waarschijnlijk doodgeschoten of gegooid.

Het gemeentebestuur heeft inmiddels besloten tot de aankoop van een nieuwe zwaan, in de hoop, dat deze niet een zelfde triest lot zal zijn beschoren als zijn voorganger.

HANDENARBEIDLOKAAL PLESMANSCHOOL IN GEBRUIK GENOMEN

Eind vorige week is het met medewerking van de leden van de oudercommissie van de dr. Albert Plesmanschool en een aantal ouders gebouwde handenarbeidlokaal voor de leerlingen van de school in gebruik genomen. Gedurende 2 dagen, 12 en 13 oktober, werden de ouders en verzorgers van de scholieren in de gelegenheid gesteld het nieuwe lokaal te bezichtigen. Tal van ouders die een kijkje kwamen nemen staken hun waardering voor hetgeen hier tot stand was gebracht niet onder ‚stoelen en banken' en complimenteerden de oudercommissie en het schoolpersoneel met het bereikte resultaat.

In het handenarbeidlokaal was ter gelegenheid van de ingebruikneming een expositie ingericht van door de leerlingen zelf vervaardigde werkstukken in klei, hout en ander materiaal en werden dia's vertoond.

Voor het eerst sinds jaren

Zomer zonder verdrinkingsongevallen

Reddingsbrigade wierp terugblik

De Zandvoortse Reddingsbrigade kan zonder wrok een terugblik werpen op het afgelopen zomerseizoen. Er viel - voor het eerst sinds jaren - geen enkel verdrinkingsongeval te betreuren. Een feit, waarvan de voorzitter van de brigade, de heer J. G. Bisenberger, tijdens zijn inleiding op de j.l. woensdag gehouden najaarsvergadering van de ZRB met voldoening gewag maakte.

Dat de zee, die soms zeer gevaarlijk was, geen slachtoffers heeft geëist is mede te danken aan de waakzaamheid en de snelle reactie van de leden van de brigade. In totaal werden zevenentwintig baders en zwemmers die voor de kust in nood verkeerden veilig aan land gebracht. Tal van brigadeleden waren deze zomer vrijwel onafgebroken in touw en offerden vaak hun vrije tijd en vakantie aan het reddingswerk op. Voor deze ijver en plichtsbetrachting toonde de voorzitter veel waardering.

Het voor de uitvoering van de taken benodigde materiaal onderging in het achterliggende seizoen een flinke uitbreiding. Aan de vloot van de ZRB werd een vlet met buitenboordmotor toegevoegd en er werden opblaasbare zwemvesten, een brandblusapparaat en een hometrainer aangekocht. Spreker memoreerde de opbrengst van twee aan het strand gehouden bliksemcollectes (2600,—), die een welkome steun zijn in de kosten die de brigade moet maken voor aankoop van materiaal, onderhoud en brandstofvoorziening van de boten.

Voorzitter deelde mee dat de storm in de nacht van woensdag 4 op donderdag 5 oktober j.l. de brigade een financiële strop van *f* 2500.— gulden heeft bezorgd. Vier vletten van de brigade werden door de golven beschadigd en moeten worden gerepareerd.

Spreker zag de toekomst van de brigade met vertrouwen tegemoet. De geest van saamhorigheid en offerbereidheid onder de leden maakt het mogelijk tegenslagen op te vangen. Voor het omvangrijke werk van de brigade zal het nodig zijn, zei voorzitter, meer werkende leden aan te trekken. Binnenkort zal met een ledenwerfactie worden gestart. Vervolgens gaf hij een overzicht van de diverse cursussen die het komende winterseizoen op het programma staan.

Spr. besloot met de mededeling, dat de in slechte staat verkerende reddingpost „Piet Oud" volgend jaar waarschijnlijk door een nieuw onderkomen zal worden vervangen. Hieraan zal de gemeente financiële medewerking verlenen.

BURGERLIJKE STAND

13 okt.—19 oktober 1967

Geboren: Marcel, z.v. F. J. Draijer en E. Rietveld.

Ondertrouwd: Gerardus Wilhelmus Mors en Leentje Sientje van Norde; Hans Steenkamp en Jannigje Janke Slagboom; Antonius Eduard Maria Crabbendam en Maria Jacoba Meeuwissen; Leonardus Marinus Hubertus Grosze Nipper en Yvonne Hoogervorst; Hendrik Willem Ladru en Elisabeth Wilhelmina Cornelia van Veen; Jan Paap en Geertruida Cornelia Loevezijn; Jan Johannes Molenaar en Maria Johanna Janssen.

Gehuwd: Paul Gerardus Lagerweij en Jacoba Bordzina de Jong; Leendert van Dalen en Elsa Margaretha van den Bos; Antonius van Houten en Ilse Ulrike Klaus; Frederik Evert van Caspel en Juriana Louise Beatrice Oldenbroek.

WATERGETIJDEN

okt.	HW	LW	HW	LW	berijdbaar strand
22	5.25	1.00	17.38	13.00	9.30—15.30
23	5.58	1.30	18.10	14.00	10.00—16.00
24	6.33	2.00	18.49	14.30	10.30—16.30
25	7.16	2.30	19.37	15.00	11.00—17.30
26	8.10	3.30	20.41	16.00	12.00—18.30
27	9.26	4.30	22.05	17.00	13.30—20.00
28	10.56	6.00	23.40	18.30	15.00—21.30

Samengesteld door P. van der Mije KCzn

ZEEFOTOGRAAF EXPOSEERT IN DUYSTERGHAST

Vanaf dinsdag 24 oktober t.e.m. 19 november a.s. exposeert de fotograaf Cees van der Meulen een collectie foto's in sociëteit „Duysterghast" aan de Zuid-Boulevard. De exposant geniet vooral bekendheid door zijn zee-opnamen. De voormalige directeur van de Kon. Nrd - en Zd. Hollandse Reddingmij, de heer H. Th. de Booy, zal de tentoonstelling a.s. dinsdag openen.

Niet - leden van de sociëteit kunnen de expositie elke zaterdag en zondag van 14 - 16 uur bezoeken.

NAJAARSBIJEENKOMST Z.H.V.

Donderdag 26 oktober a.s. belegt de Zandvoortse Handelsvereniging in „Delicia" in de Kerkstraat de najaarsvergadering 1967. Tijdens de bijeenkomst zullen o.m. mededelingen worden gedaan over de in voorbereiding zijnde Sint-Nicolaas actie. Tevens zal een wijziging van het huishoudelijk reglement worden voorgesteld.

OPBRENGST COLLECTE

De begin vorige week in de badplaats gehouden collecte ten bate van de militaire tehuizen van het Humanistisch Thuisfront heeft *f* 481.60,— opgebracht.

Nationaal Park Lauwerszee

in studie

Hoewel pas in juni 1969 het laatste sluitgat in de 13 kilometer lange afsluitdijk van de Lauwerszee dicht gaat, wordt in het noorden van het land nu reeds studie gemaakt van de mogelijkheden om een nationaal park Lauwerszee in het leven te roepen.

De bedoeling van dit project is een zo effectief mogelijk beheer van de 7000 hectare land en de 2000 hectare water die in het Lauwerszeegebied beschikbaar komen. De Lauwerszee-afsluiting is een belangrijk stuk van de Deltawerken dat een bedrag van ongeveer 160 miljoen gulden vergt.

In 1960 deelde de toenmalige minister van verkeer en waterstaat na protestacties in het noorden tegen langer uitstel van afsluiting mee, dat de regering bereid was hiervoor gelden uit te trekken. Dat ging alleen om de afsluiting uit 'n oogpunt van veiligheid en verbetering van de afwatering van een groot deel van Friesland en Groningen, niet om inpoldering.

De behoefte van defensie aan nieuwe oefenterrein was een van de factoren die er toe leidden dat nu wel zeker de inpoldering van het Lauwerszeegebied een logisch gevolg op de afsluiting zal zijn. Behalve een boezemmeer van ruim 2000 hectare dat grote mogelijkheden biedt voor de watersport, en een aanzienlijke oppervlakte aan landbouwgronden, en bovendien in totaal 1000 hectare bos, omvat het toekomstige nieuwe gebied rond 2400 hectare oefenterrein voor defensie dat echter grotendeels voor het publiek opengesteld zal zijn.

Ook zullen er proefgebieden voor agrarische doeleinden worden gecreëerd, aldus de jongste bestemming voor dit gebied. Teneinde alle belangen zo goed mogelijk tot hun recht te doen komen, verdient beheer van het Lauwerszeegebied in één hand sterke aanbeveling. Zo is de gedachte ontstaan voor de vorming van een nationaal park nog voordat de Lauwerszee definitief is afgesloten.

Van de 13 kilometer lange dijk moet nog ruim vier kilometer worden aangelegd. Vanuit de Groninger kust is een belangrijk dijkvak gereed dat de pier van Groningen wordt genoemd en vanuit de Friese kust is het dijkgedeelte tot aan het sluitgat vrijwel klaar. Voor noordoost Friesland ligt in de Waddenzee het werkeiland Lauwersoog dat niet op de kaart staat. Daar werken 125 van de in totaal 350 arbeiders aan dit project in een grote mate van isolement.

Zij wonen er in barakken. Op het werkeiland kwamen de afwatering- en schutsluizen bijna klaar. Momenteel wordt er gewerkt aan de bouw van 25 caissons van 33 meter lang en een kortere van 25 meter voor het geval het allerlaatste deel van het sluitgat net iets korter dan de berekende lengte zal blijken te zijn.

Bij de definitieve afsluiting van de Lauwerszee in 1969 zullen de caissons bij meerdere tegelijk worden geplaatst Nooit tevoren werd op deze wijze een sluitgat met caissons gesloten.

FAMILIEBERICHTEN

Op 25 oktober a.s. hopen

J. DE ROODE
en
E. DE ROODE-BOL

hun 50-jarig huwelijksfeest te vieren.

Hun kinderen,
kleinkinderen
en achterkleinkind

Receptie 25 oktober a.s. van 3 tot 5 uur in De „Vijverhut" aan de Vondellaan.

Zandvoort, 17 oktober 1967

Algemene kennisgeving

Heden overleed tot onze diepe droefheid nog geheel onverwachts, onze lieve broer, zwager en oom

Willem Frederik Beekman

in de leeftijd van 59 jaar.

Amsterdam:
M. D. Leegwater-Beekman
P. J. Leegwater
Wormerveer:
D. Beekman

Zandvoort, 12 oktober 1967
Dr. Mezgerstraat 34

De teraardebestelling heeft plaats gehad maandag 16 oktober 1967 op de Algemene Begraafplaats te Zandvoort.

Langs deze weg willen wij allen, familie, vrienden en bekenden, hartelijk danken voor de bloemen, cadeaux en belangstelling bij ons 50-jarig huwelijksfeest.

Familie P. BOL

Zandvoort, oktober 1967
Hobbemastraat 25

Mensen en zaken

Ruimtesucces.

De Russen, die van de week een zachte landing op Venus hebben gemaakt of liever gezegd: hebben laten maken, zijn uiteraard opgetogen. Wetenschappelijk gezien schijnt het een enorm succes te zijn, als je ergens in het heelal een raket met een heel instrumentarium laat neerkomen. Dit zal ieder mens van harte geloven want op zichzelf is het buitengewoon knap de idee ten uitvoer te leggen dat je op een zorgvuldig uitgekozen hemellichaam, dat tot voor kort onbereikbaar was, een zendapparaat en fotocamera's kan droppen.

De Amerikanen hebben sportief het Russische opzienbarende succes bejubeld, ofschoon in hun loftuitingen de spijtige klank viel waar te nemen van de lichte mate van afgunst. Dit is ook begrijpelijk. Beurtelings boeken Amerika en Rusland opmerkelijke vorderingen. Soms gaat er iets mis, soms ook lukt er weer iets en over en weer complimenteert men elkaar, zij het dan met een ondertoon van: „Ik wou dat ik 't had gedaan!"

De wereld van vandaag is er al een poosje aan gewend geraakt dat Rusland en Amerika op een ander gebied aan een soort marathon deelnemen. Men spreekt over bewapeningswedloop. Alsof er 'n prijs mee te verdienen valt als je de uiteindelijke slag wint. Misschien komt dit velen voor als een ietwat luguber grapje, maar zijn we niet zo nuchter om te erkennen dat er uit één werkelijk beslissend treffen tussen de twee (áls het die twee zijn) nooit een overwinnaar kan tevoorschijn treden?

Dit alles houdt waarschijnlijk het evenwicht tussen twee grootmachten gaande en als de balans op een bepaald terrein dreigt verstoord te worden, spreekt de wereld van een crisis, waarbij iedereen de adem inhoudt. Geen wonder dat de constante spanningen een soort universeel onbehagen veroorzaken.

Bij de ruimtevaart wordt de spanning even verminderd of verlegd, zo men wil. Al moet gezegd worden dat de wijze waarop men de adem inhoudt, bijvoorbeeld bij de crisis rond Cuba en het lanceren van een raket naar de Maan of Venus, wezenlijk verschilt.

De omzwervingen van de mens in het mysterieuze gebied van het onontdekte heelal hebben die enigszins „huiveringwekkende" schroom en het ontzag voor het wereld-omspannende „onverwachte" in zich. Men voelt dat men langzamerhand raakt aan de basis van het menselijk bestaan, tevens zijn eindbestemming. Men is bezig de immense ruimten van de omstreden eeuwigheid te betreden en men zou ieder ogenblik de Schepper van hemel en aarde kunnen tegenkomen.

Dit alles zou moeten dwingen tot eerbied en respekt voor iedere levensvorm, waar die zich ook voordoet. Maar zeker allereerst voor het leven van de mens, die de Koning der schepping wordt genoemd. En zo lang wij allen met elkaar geen leefbare omstandigheden voor de mens in zijn eigen wereld hebben kunnen scheppen, zo lang wij nog zo primitief zijn dat wij mensen naar het leven staan, die anders gericht zijn dan wij, zo lang onverdragelijke toestanden midden onder ons geduld worden als rassendiscriminatie en dictatuur, zo lang dit alles niet voor goed uitgebannen is van onze wereld, zo lang moeten wij dan maar niet al te hard juichen als er eens een zender op de Maan of op Venus wordt neergelaten.

Het is wellicht heel interessant te vernemen dat er op Venus ook kiezelstenen liggen, die te vergelijken zijn met de kelsteentjes, die men overal op de aarde aantreft.

De mens moest maling aan de bodemgesteldheid van Mars of Venus hebben als hij nog steeds geen oplossing heeft gevonden voor het onnoembare menselijke leed op talloze plekken op onze aarde.

MOMUS.

Sport en spel

Z.S.V. „Zandvoortmeeuwen"

Programma zaterdag 21 oktober:

10	Zandvoortm. 2—Kennemerl. 4	15.30 u.
25	VVRA 2—Zandvoortm. 3	15.15 u.
42	Zandvoortm. 4—Odin 9	15.30 u.
Adspiranten:		
81	Vogelenzang a—Zandv.m. b	14.30 u.
88	Zandvoortm. c—VVH a	15.30 u.
94	Zandvoortm. d—O.G. c	15.15 u.
97	Haarlem d—Zandvoortm. e	15.15 u.
111	Zandvoortm. f—HBC e	14 u.
129	TZB b—Zandvoortm. h	14 u.
137	Zandvoortm. i—Kenn.land d	14 u.
Pupillen:		
209	Haarlem a—Zandvoortm. a	10 u.
225	Zandvoortm. b—TYBB b	14.30 u.
228	DCO b—Zandvoortm. c	10 u.
235	Geel Wit c—Zandvoortm. d	15 u.
241	Zandvoortm. f—TYBB f	14.30 u.

Programma zondag 22 oktober:

	Zandvoortm.—Zaandijk	14.30 u.
	Zandvoortm. 2—Stormvogels 2	10 u.
12	Zandvoortm. 3—IEV 2	12.30 u.
26	EDO 4—Zandvoortm. 4	9.45 u.
39	Zandvoortm. 5—EDO 5	9.45 u.
48	HFC 5—Zandvoortm. 6	9.45 u.
67	Zandvoortm. 7—Bloemendaal 5	9.45 u.
101	Haarlem 10—Zandvoortm. 8	9.30 u.
103	Zandvoortm. 9—VVH 6	12 u.
127	Zandvoortm. 11—EDO 11	9.45 u.
146	VVD 3—Zandvoortm. 12	12 u.
150	Spaarndam 5—Zandvoortm. 13	9.45 u.
Junioren:		
155	TYBB a—Zandvoortm. a	14.30 u.
162	BSM a—Zandvoortm. b	12 u.
167	Renova a—Zandvoortm. c	12 u.
180	DIO a—Zandvoortm. d	9.45 u.
206	RCH h—Zandvoortm. e	9.45 u.

□

Samenstelling Zandvoortmeeuwen 1:

In de voor a.s. zondag vastgestelde ontmoeting Zaandijk 1 - Zandvoortmeeuwen 1 treedt laatstgenoemd elftal in de volgende samenstelling in het veld:
B. Molenaar, L. Nanai, F. Kramer S. Stobbelaar, H. C. Kreuger, S. Sebregts, J. Houtkamp, J. F. Paap, G. Nijkamp, A. Stobbelaar en Ar. Stobbelaar.
Reserves zijn: H. van Duijn, M. C. Koper en O. W. Paap.

□

Afdeling handbal

Programma zondag 22 oktober:

	Dames: IEV—Zandv.m.	14.30 u.
	Dames jun.: De Blinkert—Zvm. 1	12 u.
	Heren 2: IEV—Zandv.m. 2	15.30 u.
	Jongens adsp.: Zvm. 1—Jun. 2	12 u.

EERSTE NEDERLAAG POLITIE-ELFTAL

Het voetbalteam van de ZPSV leed afgelopen dinsdag de eerste nederlaag in de competitie. Het politie-elftal van Bilthoven klopte de kustbewoners met 3—0. De wedstrijd werd in Bilthoven gespeeld.

R.K.S.V. „The Zandvoort Boys"

Uitslagen zaterdag 14 oktober:

HFC h—TZB b	1—4
TZB a—EDO c	1—3

Uitslagen zondag 15 oktober:

Vogelenzang—TZB	uitgest.
TZB 2—Geel Wit 3	4—1
TZB 3—Hoofdd. Boys 2	3—4
TZB 5—DSS 8	3—7
Terrasvogels 8—TZB 6	2—6
TZB a—Onze Gezellen c	2—7
DSOV b—TZB b	2—2

□

Stand in de 2e klasse H.V.B.:

DIOS	6	5	0	1	10	18— 9
Spaarnevogels	6	5	0	1	10	19—12
Nieuw Vennep	6	3	2	1	8	16— 5
Vogelenzang	6	4	0	2	8	13— 9
Spaarndam	7	4	0	3	8	9—12
Vl. Vogels	6	3	1	2	7	8— 9
BSM	7	2	1	4	5	8—10
TZB	5	1	2	2	4	3— 3
SVIJ	6	2	0	4	4	13—10
SHS	7	1	2	4	4	8—13
Heemstede	6	0	0	6	0	6—27

□

Programma zaterdag 21 oktober:

93	TZB adsp. a—Terrasvogels a	14.30 u.
129	TZB adsp. b—TYBB h	15 u.
226	HBC pup. b—TZB a	15 u.

Programma zondag 22 oktober:

17	TZB—BSM	14.30 u.
51	TZB 2—VSV 4	12 u.
52	DSS 4—TZB 3	12 u.
98	Bloemendaal 9—TZB 4	12 u.
136	TZB 6—Schoten 9	12 u.
181	TZB jun. a—Schoten b	14.30 u.
196	DCO jun. c—TZB b	12 u.

□

Samenstelling TZB 1

In de voor a.s. zondag vastgestelde ontmoeting met BSM treedt TZB 1 in de volgende samenstelling in het veld:

Th. Laarman, J. v.d. Eykhof, J. Swart, B. Laarman, W. Akersloot, T. van As, D. Vades, C. Mettes, M. Rahmoni, J. van der Meij, Ph. Waaning. Reserves: W. Bosman en J. Mettes.

Zandvoortse Hockeyclub „Z.H.C."

Uitslagen woensdag 11 oktober:

HBS—Zandvoort meisjes	2—0
BDHC 2—Zandvoort meisjes	1—0
BMHC 2—Zandvoort jongens	0—0
Bennebroek—Zandvoort jongens	0—4

Programma zaterdag 21 oktober:

Meisjes:

Zandvoort 1a—Alkmaar 1a	15.15 u.
Bennebroek 1a—Zandvoort 1b	15 u.
HBS 2b—Zandvoort 2a	15.15 u.

Jongens:

Zandvoort 1a—BMHC 1b	14 u.
Zandvoort 2a—HBS 2a	15.15 u.

Programma Zondag 22 oktober:

Dames:

Strawberries 1—Zandvoort 1	12.30 u.
Alliance 4—Zandvoort 2	14 u.
FIT 3—Zandvoort 3	14 u.
Zandvoort 4—Qui Vive 2	12 u.

Heren:

Zandvoort 1—Rijswijk 1	14.30 u.
Ever Swift 2—Zandvoort 2	14 u.
Zandvoort 3—Bennebroek 1	12 u.
Qui Vive 3—Zandvoort 4	11 u.
Zandvoort (vet.)—BMHC b (vet)	14 u.

VERGADERKALENDER

oktober, november en december 1967

19 okt. - N.V.V. Vrouwenbond, afd. Zandvoort, 10.30 uur bijeenkomst, Gemeenschapshuis.
21 okt. - Vrijwillige brandweer, feestavond, Zomerlust.
23 okt. - Ner. Ver. v. Huisvrouwen, afd. Zandvoort, schouwburgmiddag, Minervatheater, Heemstede.
24 okt. - Gemeenteraadsvergadering.
26 okt. - Ned. Prot. Bond, afd. Zandvoort, film „Les carabiniers", Gemeenschapshuis.
27 okt. - Hum. Verbond, gemeenschap Zandvoort, lezing, Gemeenschapshuis.
27 okt. - Pers. Vereniging Ambtenaren, jaarvergadering, Zomerlust.
27 okt. - Commissie van beheer en exploitatie, officiële opening ver.gebouw „De Krocht", Gr. Krocht 41, 19.30 uur.
27 okt. t/m 9 nov. Contactcomm. Culturele belangen, Expositie over Zandvoort, Ver.geb. „De Krocht".
2 nov. - Watersportver. „Zandvoort", film /lezing over zeezeilen, Gemeenschapsh.
4 nov. - Zandv. Folklorever. „De Wurf", feestavond, Zomerlust.
6 nov. - Alg. Bond van Onderw. Personeel (A.B.O.P.)) lezing, Gemeenschapshuis.
6 nov. - V.V.D., afd. Zandvoort, openbare vergadering, Gemeenschapshuis
9 nov. - P.v.d.A., afd. Zandvoort, bijeenkomst, Gemeenschapshuis.
10 nov. - Comité Altaarbouw, kerkeveiling, Ver.gebouw „De Krocht".
16 nov. - N.V.V. Vrouwenbond, afd. Zandvoort, lezing, Gemeenschapshuis.
21 nov. - Kon. Wilhelminafonds, propaganda-avond, Gemeenschapshuis.
21 nov. - Ned. Ver. v. Huisvrouwen, afd. Zandvoort, kienmiddag, 2 uur, Gemeenschapshuis.
28 nov. - Gemeenteraadsvergadering (behandeling gemeentebegroting.
30 nov. - N.V.V. Vrouwenbond, afd. Zandvoort, bijeenkomst, Gemeenschapshuis.
2 dec. - Pers. Ver. Ambtenaren, St. Nicolaasfeest voor kinderen ('s middags) Zomerlust.
4. 5 en 6 dec. - St. Nicolaasfeest van de scholen, 's middags, Zomerlust.
14 dec. - Watersportver. „Zandvoort", lichtbeelden/dia's over de watersport-ver. Zandvoort, Gemeenschapshuis.
9 dec. - Motorclub Zandvoort, feestavond Zomerlust.
14 dec. - N.V.V. Vrouwenbond, afd. Zandvoort, bijeenkomst, 10.30 uur, Gemeenschapshuis.
19 dec. - Gemeenteraadsvergadering.

GERINGE DALING AANTAL VERDRINKINGSONGEVALLEN

In het derde kwartaal van dit jaar zijn 226 mensen verdronken, vier minder dan in dezelfde periode van het vorige jaar. Het totaal aantal doden door verdrinking in de eerste negen maanden van 1967 bedraagt 519, 11 minder dan de eerste negen maanden van 1966, aldus een mededeling van het bondsbestuur van de Koninklijke Nederlandse Bond tot het Redden van Drenkelingen.

Dit jaar verdronken 204 jongens, 42 meisjes, 236 mannen en 37 vrouwen. In september zijn 26 mensen verdronken. Vier van hen kwamen om bij te water geraakte auto's.

Mevr. A. v. d. Zwaal
Gedipl. pianolerares
GEMEENSCHAPSHUIS ZANDVOORT, ingang Willemstraat
Aanmelden nieuwe leerlingen
woensdag en donderdag van 2—6 uur aan het Gemeenschapshuis of Alb. Neuhuysstraat 3, Heemstede, telef. (023) 80345.

ERVAREN TIMMERLIEDEN
GEVRAAGD voor nieuwbouwprojecten in Zandvoort. Br. N.V. Administratiebank van vaste goederen, Herengracht 404, Amsterdam - Telefoon (020) 234465.

Bronchiletten
Hoestdrank in tabletvorm. 95 ct

DOKTERS-, WIJKZUSTERS- EN APOTHEEKDIENST

DOKTOREN:

Inlichtingen over de zondagsdienst worden verstrekt via het telefoonnummer van de huisarts.

J. G. Anderson, Kostverlorenstraat 4, telefoon 2058.
R. Drenth, Hogeweg 43, telefoon 3355.
P. Flieringa, Brederodestraat 1, tel. 2181
G. J. J. Mol, Emmaweg 2, telefoon 5091
J. F. Zwerver, Julianaweg 1a, tel. 2499

WIJKZUSTER:

Zondag 22 oktober
E. Reitsma, v. Lennepweg 42, telef. 2382

APOTHEEK:
21—27 oktober
Zeestraat Apotheek, Zeestraat 71, telefoon 3073.
avond-, nacht- en zondagsdienst

DIERENARTSEN Haarlem en omstreken
Bij afwezigheid raadplege men (uitsluitend telefonisch) fa. Mathot, telefoon (023) 11990.

PREDIKBEURTEN

HERVORMDE KERK, Kerkplein
Zondag 22 oktober
10.30 uur: ds. H. J. A. Haan, Luth. pred. te Amsterdam.

Wijkkerk Noord:
10.30 uur: ds. J. Veenendaal, pred. te Haarlem-Schoten.

Jeugdkapel in het Jeugdhuis:
10.30 uur: de heer A. J. Weermeijer.

NED. PROTESTANTENBOND
Brugstraat 15
Zondag 22 oktober
10.30 uur: ds. A. J. Snaayer (d.g.) te Heemstede.

GEREFORMEERDE KERK
Julianaweg 15
Zondag 22 oktober
10 uur: ds. G. N. Lammens, Heemstede. Bevestiging ds. J. de Waard.
19 uur: ds. J. de Waard; intrede. Medewerking van het kerkkoor.

PAROCHIE H. AGATHA, Grote Krocht
Zaterdag te 19.30 uur.
Zondag: 9.30 (hoogmis), 11.30 en 19.30.
Noord, Linnaeusstraat:
Zondag 8.30 en 11 uur.

NED. CHR. GEMEENSCHAPSBOND
Maandagmiddag 3 uur samenkomst in „Pniël", Zuiderstraat 3.

NIEUW APOSTOLISCHE KERK
Wilhelmina Kleuterschool, Lijsterstraat 3
Zondag 9.30 uur; donderdag 20 uur.

JEHOVA'S GETUIGEN
Herenstraat 2
Zondag 9.30 uur. dagtekstbespreking.
Maandag 20 u.: gezamenlijke bijbelstudie
Zaterdag 9 uur: dagtekstbespreking.

HUMANISTISCH VERBOND
Zondag 22 oktober, 9.45—10 uur, Hilversum 1. L. G. van der Wal. Onderwerp: „En wat zegt een humanist ervan".

BIJ VERKOUDHEDEN
Dampo

Belangrijke
TELEFOONNUMMERS EN ADRESSEN

3043, 3044, 3045 *Politie*
4444 *Politie* (alleen noodgevallen)
2000 *Brandmelding*
4841 *Gemeente-secretarie*
2262 *Informatiebureau Vreemdelingenverkeer,* kiosk Raadhuisplein
(023) 42212 *Garage Flinterman,* Zandvoortselaan 365, Bentveld, SAAB-service-dealer
2071 *Horlogebedrijf C. Waaning,* Kostverlorenstraat 68
2231 *Boekhandel v/h Esvé,* Gr. Krocht 17
2424 *Autobedrijven „Rinko",* Oranjestraat en Stationsplein
2525 *W. Schouten,* centrale verwarming, oliehaarden, gasforn., wasautomaten
2912 *Hotel-Restaurant „Sonnehoeck",* Dr. Smitstraat 5
(023) 65185 *Singer Naaimachines,* vert. H. Houssart, rep. en demonstr. Rijksstraatweg 122, Haarlem
(023) 87487 *Singer naaimachines,* vert. P. Houssart, rep. en demonstr., Edinburghstraat 5, Haarlem
(020) 233872 *Diamond Shop, fa. Barber & Zn, Keizersgracht 740,* Amsterdam
2176 *N.H. verg. „Het Groene Kruis",* secr. P. W. Wels.
2382 *Zuster E. Reitsma*
2135 *Gertenbachs Drukkerij, Zandvoortse Courant,* Achterweg 1

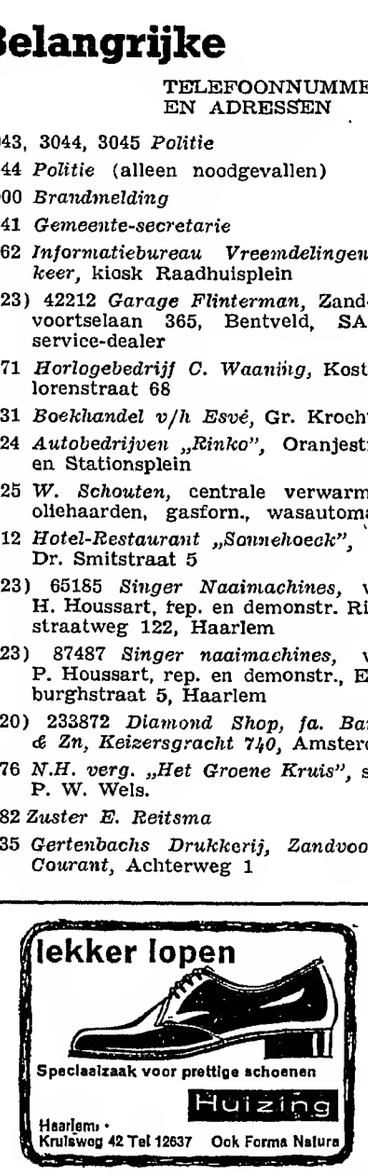

Autoverhuur D. F. Pieters
Steeds de nieuwste wagens alle van 1966 en 1967.
f 4,- per dag
Kadett - Volkswagens - Opels Kapitän - Rekord Daf en Chevrolet Impala's
Haarl.str. 2, tel. 4200 en 3652

Amsterdam—Zandvoort
Aangeb. WONING, bev. 5 krs, c.v., str. h. water m. bad. Huur *f* 163,- p.m. Tel. (020) 127578 na 19 uur.

Te huur: 2 GESTOFF. KAMERS m. gebr. v. keuken, v. jong echtpaar. Br. ond. nr. 8106 bur. Zandv. Cour.

Vrij benedenhuis te huur v. 15 nov - eind mei '68. Br. nr. 8105 bur. Zandv. Crt

TE KOOP of TE HUUR GEVR.: KLEIN WOONHUIS of RUIMTE v. jong echtp. Br. nr. 8102 Z.Crt.

Wie kan er een eenvoudig TRUITJE BREIEN, mt. 48 Br. m. pr.opg. 8103 Z.Crt.

ADMIN. KRACHT zoekt BEZIGH. v.d. avonduren; ook evt. ander werk. Br. nr 8104 bur. Z.Crt.

Werkster b.z.a. v. 9 - 12 u., *f* 10,—; ook 's middags. Br. nr. 8106 bur. Z.Crt.

Gevonden: cyp. ongecastr. KATER, 4 witte pootjes witte bef, pl.m. 1 jaar en ZWART-WIT POESJE. Inlichtingen:
DIERENBESCHERMING
Secr. Lorentzstraat 238
Telefoon 4561

WEGGELOPEN (11 okt.): CYP. KATER, witte bef en voetjes. Teg. bel. terug Brederodestr. 87, tel. 2428.

Wie heeft mijn BELLA-POP gevonden? Ong. 42 cm lang, omg. Celsiusstr. Marja Keur, Celsiusstr. 48, telefoon 4471.

HONDENTRIMSTER
voor het trimmen, knippen en toileteren van uw hond.
Mej. M. Bouberg-Wilson, gediplomeerd trimster met rijke praktijkervaring.
Trimt bij U aan huis.
Kostverlorenstraat 121.
Telef. (02507) 4024

Te koop: BROMFIETS Honda C.320/Sport, zwart m. chroom; met beenschilden, 1 jr. oud; motor en ond.h. 100 %. Zeer snel en sterk, met A.R. verz., overcompl. door aanschaf auto. Br. nr. 8002 bur. Zandv. Ct

Te pacht aangeb. HOTEL - PENSION, 21 bedden. Br. nr. 8107 bur. Z.Crt.

Te koop z.g.a.n. 2 pers. bed m. schuimrubb. matr. *f* 50,- en mooie butagaskach. *f* 80.- Telefoon 2063.

GRATIS AF TE HALEN: 2 KANT. BEDDEN m. matrassen en KINDERBEDJE Zandvoortselaan 325, Bentveld.

Te koop: BANKSTEL in pr. st. Telefoon 2589.

Electr. TELMACHINE te koop, i.g.st. Van Ostadestraat 4 achter, na 19 uur.

Aangeb. ROTAN-WIEG, z.g.a.n. Haltestraat 32-1

Weg. overcompl.: SPAANPLAAT, 2½ cm dik. Te bez. Westerparkstraat 12, telefoon 3957.

HONDEN
Deskundig plukken, knippen, scheren. Spec. terriers, spaniels en poedels.
Ruim 10 jaar in Zandvoort gevestigd
Uitsluitend aan huis.
Mevr. R. Schram-Cohen
Tjerk Hiddesstraat 34
telefoon 4999

Weg. emigratie inz. electr. NAAIMACHINE (eiken kast), pr. st., t.e.a.b.; twee wollen DAMESMANTELS, m. 44/46. Telefoon 3944.

Gevr.: METSELAAR, die l. d. avonduren of zaterdag een eenvoudige schoorsteen in mijn flat kan metselen. Br. nr. 8101 Z.Crt.

WERKSTER GEVRAAGD voor enkele ocht. per week. Dr. C. A. Gerkestraat 105.

Wij zoeken voor één van onze medewerkers een nette kamer m. pension, event. weekends afwezig.
VIVO - SUPERMARKT
Passage 25 - 31, Tel. 5385 Zandvoort.

Gevr. 2e bediende (of aankomend) Banketbakkerij Seijsener, Haltestraat 23, Telefoon 2159.

LIEF JONG MEISJE gevr., plm. 17 jr, alleen 's morgens van maandag t.m. vrijdag. Mw. Bijlsma, Westerparkstr. 17, tel. 4441.

donderdag 26 oktober
Gemeenschapshuis, 8 u.
de onbarmhartige anti-oorlogsfilm
LES CARA BI NIERS
(de carabinieris)
van JeanLuc Godard
vooraf inleiding
na afloop discussie
ter dekking van de onkosten bedraagt de entree *f* 2,—

Ladders
Kamer- en zaalsteigers te huur en te koop. B. Hagen Burgwal 107, Haarlem. Telefoon (023) 16227.

N. Visser ruimt alle soorten afval op met TRACTOR en WAGEN. Billijke prijs. KRUIWAGENS MEST te koop à 2,50.
Kruisweg 13.

Van Kessel
Voor pianoreparatie
Uitsluitend techn. praktijk
Ged. Oude Gracht 114
Haarlem. tel. 21036

RIJSCHOOL
„TOLLENS"
De hogeschool voor autorijkunst voor Zandvoort en omstreken.
V.W. 1300
en
NSU PRINZ
Ook voor *vrachtwagens!*
TOLLENSSTRAAT 13
Tel. (02507) 3598 bgg. 2076

Wegens teleurstelling vraagt Hotel „Sonnewende", Mr. Troelstrastraat 62
kamermeisje/ serveerster
in algemene dienst.

PAPIER IS ECHTER GEDULDIG!!!!

De Zandvoortse Courant biedt u de gelegenheid om dagen-, maanden, ja zelfs jarenlang te adverteren voor een fractie van deze prijs. Wij kunnen u zeer lage mm-prijzen aanbieden bij contracten van 1000 mm per jaar of meer. Van een goed verzorgde advertentie, een wijde lezerskring bent u verzekerd.
Gaarne verstrekken wij u alle inlichtingen aan ons bureau: Achterweg 1 - telef. 2135

KORT presenteert de nieuwe modestijl in uw 'privé-leven'

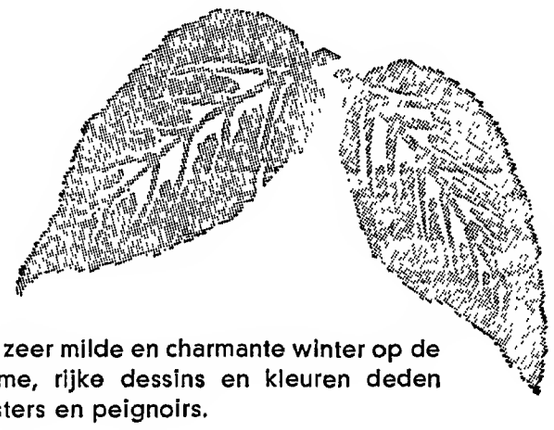

Speciaal voor u, mevrouw, brengt Kort een zeer milde en charmante winter op de barometer. Bijzonder mooie stoffen in warme, rijke dessins en kleuren deden hun intrede in onze uitgebreide collectie dusters en peignoirs.

Een greep uit onze ruime collectie Dusters:

„COURTELLE", NYLON-WATTÉ DUSTER IN APART BLOEMDESSIN. HEERLIJK WARM EN MODIEUS	32.50
NYLON-WATTÉ DUSTER, SLANKKLEDEND MODEL. HET RONDE KRAAGJE EN MANCHETTEN ZIJN AFGEZET MET NYLON PLISSÉ. DEZE ROSE DUSTER STAAT U ZEER CHARMANT	34.95
VELOURS CHIFFON DUSTER, TON SUR TON IN KARDINAALSROOD EN SAFFIERBLAUW	54.75
ELEGANTE FANTASIE „TISSU DES PYRENEES" PEIGNOIR IN EEN SCHADUWRUITDESSIN	54.75
„TISSU DES PYRENEES" DUSTER, DONSZACHT, MET VERTICALE STEEKZAKKEN. BLOKDESSIN EN CONTRAST-GALON. ZEER MODIEUS MODEL IN JEUGDIGE LENGTE	59.75
SLANKKLEDENDE PEIGNOIR, TISSU DES PYRENEES, SHAWLKRAAG EN OMGESLAGEN MANCHETTEN MET BANDGARNERING. KLEUREN: ROOD EN BLAUW	49.95

J. Th. Kort

HAARLEM-N.: Rijksstraatweg 533 (Delftwijk) - **ZANDVOORT:** Grote Krocht 30-32
HAARLEM: Grote Houtstraat 83-87, Ged. Oude Gracht 86 - **IJMUIDEN:** Kennemerlaan 41
HEEMSTEDE: Raadhuisstraat 52

Het adres voor
goed en verantwoord schilderwerk
Schildersbedrijf
C. J. PAAP
Burg. Beeckmanstraat 33
Telefoon 4755

Wasautomaten op atoomkracht

Daar kunt u niet op blijven wachten. Koop daarom zo'n solide Velo Volautomaat reeds v.a. *f* 898,—. met een zéér hoge inruilwaarde voor uw oude wasmachine of centrifuge.

VELO, Zeestraat 37, Zandvoort, telefoon 4590
VELO, Grote Markt hoek Jansstraat, Haarlem, telefoon 10117

Hout- en boardhandel
„CENTRUM"
Jb. SLAGVELD
Koninginneweg 26, tel. 2897
Winkel: Brederodestraat 1, telefoon 2963
(naast dr. Flieringa)

Z10 HERMETISTRIP
(tochtband)

PRACHT KASTPLANKEN afgewerkt met plasticband
BISONKIT (Fantastische lijm)
HUISHOUDTRAPPEN (metaal), 3, 4, 5, 6 treden

Alle bouwmaterialen
o.a. zand, cement, grint, stenen, enz. enz.

GROTE KROCHT 20a
Telefoon 4395
Zonnebrillen
Ook geslepen op sterkte van Uw eigen bril.

---

voortaan ook op vrijdagavond geopend

18.30-20.00 uur

kantoor
Zandvoort
Grote Krocht 12-14
telefoon (02507) 4041

Algemene Bank Nederland

SLAGERIJ BURGER
HALTESTRAAT 3

Extra voordelig
500 magere VARKENS-ROLLADE 3,79

LAMSKARBONADE 500 gram	1,98	MAGERE BOUTLAPPEN 500 gram	2,98
LAMSBORSTLAPPEN 500 gram	1,98	Héél fijne KALFSTONGEN 500 gram	2,50
HACHEVLEES 300 gram	1,10	PANKLARE SCHNITSELS 100 gram	0,89
SCHENKEL MET PIJP 500 gram	2,50	BRAAD- of SNERT-KRABBETJES, 500 gram	1,85

VOOR uw HOND of POES: KOPVLEES — HART — PENS — enz.

Weekendreklame 100 gram HAM en 100 gr. SAKS. SMEERWORST, samen ... **0.99**

ABONNEERT U OP DE ZANDVOORTSE COURANT

Radio Peeters n.v.

heeft de volgende zeer bijzondere aanbiedingen voor Zandvoort en omgeving.

59 cm ARISTONA T.V. model 1968 ..... **f 649,-**

48 cm ARISTONA T.V. model 1968 ..... **f 499,-**

ARISTONA BANDRECORDER SA 9105 9½ cm..... **f 198,-**

ARISTONA BANDRECORDER SA 9121 9½-4⅞ cm ..... **f 338,-**

ERRES BANDRECORDER B0400 4 sporen, 2 snelh., 3 banden cadeau ..... **f 298,-**

ARISTONA PLATENSPELER met versterker en luidspr. .... **f 119,-**

ERRES PLATENSPELER m. verst. en luidspr. van *f* 188.— voor ... **f 98,-**

WEIMAR LICHTNET RADIO afm. 60x30x20 cm, 4 golfl. P.U. aansl. toonreg. van *f* 248,— voor ..... **f 148,-**

RUTON WASAUTOMAAT alle wasprogramma's en aparte hoogtoeren centrifuge ..... **f 798,-**

RUTON DRAAITOPSTOFZUIGER **f 149,-**

RUTON SLEDESTOFZUIGER ..... **f 119,-**

RUTON STEELSTOFZUIGER ..... **f 89,-**

De ARISTONA, PHILIPS en ERRES KLEUREN T.V. (de beste van de Firato) worden door ons nog tot 15-11-67 met *f* 300,- pionierspremie dus voor ..... **f 2650,-**

Demonstratie in het restaurant van Bouwes-Palace op de 18e etage.

Bij financiering, aanbetaling plm. 20% en restant in maximaal 24 maanden.

KLEUREN TELEVISIE kan gefinancierd worden in 36 maanden!! Aanbet. *f* 450,- en 36 × plm. *f* 75,—.

Al deze fantastische apparaten
zijn met volledige fabrieksgarantie en
Peeters' service

Voor zover niet transportabel (T.V., koelkast, wasautomaat) gratis thuis bezorgd.

T.V.'S worden **GRATIS** thuis aangesloten en gedemonstreerd. Voor garantie en service wordt niets berekend.

RADIO PEETERS nv

Telefoon 2050
Nieuw Boulevardcentrum Zandvoort
PASSAGE II
(BURG. VAN FENEMAPLEIN 16)

GEZINSKREDIET

Niet genoeg contanten? Binnen vijf tot tien dagen beschikt u over geld. Al 40 jaar zijn wij gezinsbankier. Voor ambtenaren en andere vaste werknemers. Zonder borg. Uiterst discreet. Desgewenst schriftelijk. Kwijtschelding bij overlijden. Wettelijke voorwaarden. Vraag inlichtingen bij

NVB GEZINSKREDIET 1926
N.V. NATIONALE VOLKSBANK
Amsterdam Westeinde 10 tel 237271
Den Haag Rivierenmarkt 4 tel. 639586
Rotterdam Maurits weg 45 tel. 135743
DE BANKIER VAN UW GEZIN

HOTEL - CAFÉ - RESTAURANT
Delicia
W. Schoo - Tel. 2270 - Kerkstraat 16

GAAT U TROUWEN?
Geef uw trouwfeest in „DELICIA"!

Vraag het uw vele voorgangers. 1e klas verzorgde diners tegen billijke prijzen. Feestavonden waarbij sfeer en gezelligheid overheersen.

En dan als extra attractie dit jaar!
Wanneer U bij ons trouwt heeft U beide kans één van de prachtige zomerreizen naar het buitenland te winnen voor een totaalwaarde van *f* 800,—.

E. van der Linden
Interieurverzorger - Stoffeerder
Specialist in klassieke meubelstoffering
BREDERODESTRAAT 30, ZANDVOORT
Telefoon (02507) 4973
Grote collectie VLOERBEDEKKING

Corsetterie Maison Elegance
dáár slaagt U!
Kostverlorenstraat 49
Zandvoort Tel. 4492

Autoverhuur Zandvoort
HUUR voor uw vakantie een VEILIGE AUTO op een betrouwbaar adres!
Quick Service Zandvoort
Alle reparaties aan uw wagen vlug en voordelig
AUTOSHOP ZANDVOORT
Alle accessoires en onderhoudsmiddelen
Dr. SCHAEPMANSTRAAT 1 hk Brederodestraat
Telefoon 4580

Vulsma's *poffertjes*

elke dag verkrijgbaar

in Restaurant
Delicia

f 1,— per portie inel. bediening.

KERKSTRAAT 16

KOUD?

WIJ VERWARMEN UW HUIS!

ZONNEKACHEL	*f* 18,50
ELECTR. KACHEL 2 STAAFS	*f* 31,—
ELECTR. RADIATOREN	*f* 79,50
VENTILATORKACHEL	*f* 49,95
ELECTR. PHILIPS DEKEN	*f* 79,50
PHILIPS INFRAPHIL	*f* 42,50
HOOGTEZON	*f* 60,—

Fa. Schuilenburg
Grote Krocht 5-7 · Telefoon 2974

★ **Elke tijnproever prefereert:** **LEFFERTS wijnen en gedistilleerd !** ZEESTRAAT 44 - TELEFOON 2254 ★

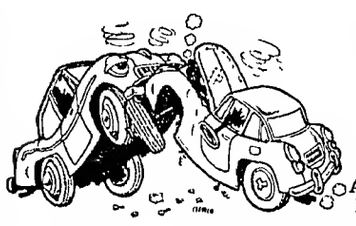

UITDEUKEN SPUITEN
AUTO-HOLLAND
Amsterdamsevaart 28
Haarlem Tel. 14778

Schildersbedrijf
H. C. v. Gog
en v/h R. WOLTHUIS
Ook **uw schilder**
A. J. v.d. Moolenstraat 38
Telefoon 4969

Centrale verwarming
Voor ombouw op gas of olie, voor nieuwbouw en reparatie naar
TECHN. INSTALLATIE BUREAU
„RADIATOR"
POSTBUS 49, ZANDVOORT
Telefoon 3603

PRIJSBEWUST???
Aluminium jaloezieën met 5 jaar garantie, zelfremmend, in vele uitvoeringen en kleuren, rechtstreeks v. fabriek 25% voordeliger. Fabr. Nic. v.d. Laanstr. 2, Haarlem, tel. 14611-13016 Voor Zandvoort telefoon (02507) 4012.
Bezoekt onze showroom. Aangesl. bij het inst. voor consumentenvoorlichting.

Van DENSEN's centrale verwarmings bedrijf

★ AANLEG
★ OMBOUW
★ ONDERHOUD
★ REPARATIE

★ CENTRALE VERWARMING
★ AARDGAS-INSTALLATIES
★ OLIESTOOK

Vraag vrijblijvend advies.

BOERLAGESTRAAT 19 - TELEF. 2972

Homy-ped
Nieuwe gezondheidsslipper (voor in huis). Zorgt voor voetmassage en gezonde ontspanning.
Diverse leuke dessins.
Voor vader, moeder en kind
Vraagt folder.
Drogisterij-Parfumerie
BOUWMAN
Oranjestraat 7, telef. 2327

Voor al uw SCHILDER- en BEHANGWERK is dit uw adres: P. G. JAGER, Damstraat 25, Haarlem. Telefoon (023) 15079.

NU TIJD VOOR WINTERBEHANDELING

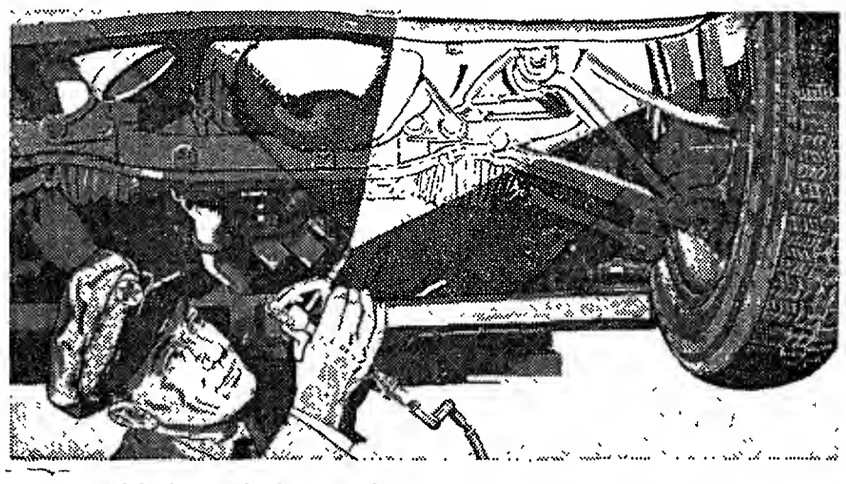

Verleng de levensduur van uw auto met een Caltex Anti-Roest behandeling

Een Caltex Anti-Roest behandeling beschermt chassis en carrosserie van uw auto een jaar lang tegen roest. Roest, door inwerking van vocht, pekel, zoute zeewinden, chemicaliën uit uitlaatgassen enz.

Autobedrijf Versteege
PAKVELDSTRAAT 21 - TELEF. 2345
N.S.U.-DEALER

spaargirorekeningen

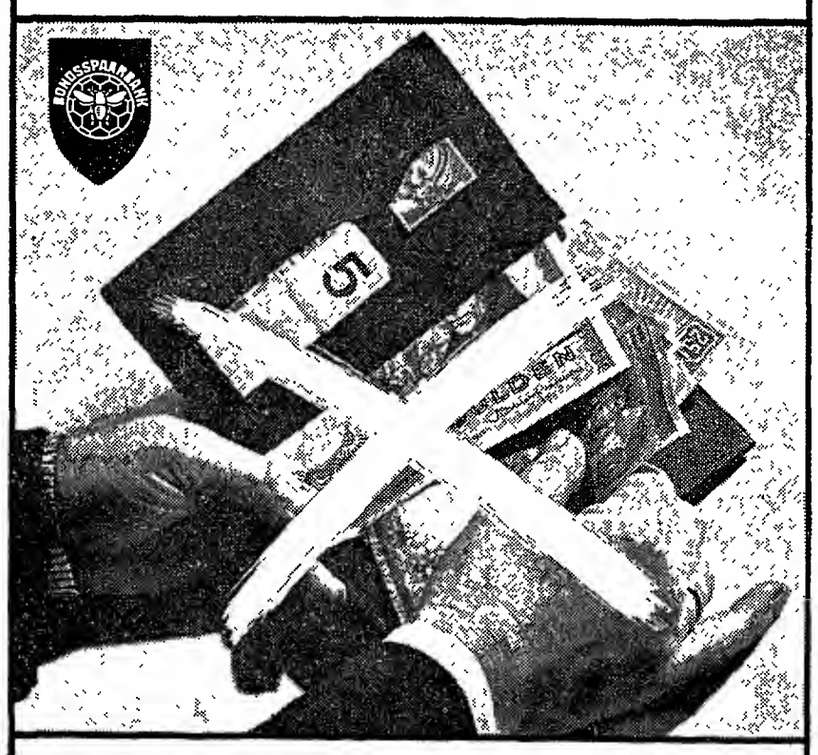

Het spaarbankboekje komt er niet meer aan te pas. Van alle stortingen en betalingen krijgt u de opgave thuis gestuurd. Voor het opbergen der afrekeningen ontvangt u een fraai uitgevoerd mapje.

voor alle betalingen

De Nutsspaarbank voert al uw betalingsopdrachten uit. Dit geschiedt vanzelfsprekend geheel kosteloos en geldt ook voor uw periodieke verplichtigen.

ook voor uw salaris

Laat uw salaris overboeken op een spaargirorekening en laat de spaarbank voor uw betalingen zorgen, dat betekent dubbel gemak en u krijgt bovendien een rente van

3½%

Komt u even langs, dan openen wij een spaargirorekening voor u. De Nutsspaarbank heeft een groot aantal kantoren en 2 mobiele bijkantoren, dus de spaarbank is altijd dichtbij.

NUTSSPAARBANK

De Amsterdammer KOSTERSTRAAT 13A
Speciaal voor aardappelen, groente en fruit

WEEKEND-AANBIEDING:
10 SINAASAPPELEN en
1 kilo BANANEN ..... samen *f* 1.80
1½ kilo COX d'ORANGE 0,70
½ kg WITLOF 0,69

Donderdag:
½kg ZUURKOOL 0,29
1 pot JONGE TUINWORTELTJES van 1,10 voor 0,89

ONS SUCCES: 10 kilo ZEEUWSE KLEI-AARDAPPELEN 1,90
10 kilo ZEEUWSE DRIELINGEN 1,48 Pulk best!

1 kilo GOUDREINETTEN ..... 0,38 ½kilo SPRUITJES 0,55
Dagelijks nog aanvoer van jonge Spinazie.

Maandag a.s.: ½ kilo WORTELTJES 29 - WALNOTEN, Sorento's 250 gr. *f* 1,00

Mary Borst
Gediplomeerd schoonheids-specialiste
GEZICHTSBEHANDELING
LICHAAMSMASSAGE
MANICURE
BREDERODESTRAAT 134
Telefoon 3328

NEEM EEN ECHTE
centrale verwarming
van een erkend installateur. FINANCIERING TOT 100%
„TECHNISCH WERK"
Zandvoort, Thorbeckestraat 19, tel. 3270

A.S. VRIJDAG
Berry and his Skydevils
en zaterdag
„DE YOKA" in DELICIA
Gratis entree.
Alle consumpties *f* 1,— inclusief bediening

Elec. Techn. Bur. Berkhout
Erkend P.E.N.-installateur
Installaties Fornuizen
Reparaties Boilers
Onderhoud Wasmachines enz.
PARADIJSWEG 4 ACHTER — TELEFOON 5023

Belangrijke veiling
in het veilinggebouw
De Witte Zwaan
Dorpsplein 2
op donderdag 26 oktober a.s.
v.m. 10 uur t.o.v. deurwaarder C. H. Haaster, van enkele inboedels, w.o.: blank eiken slaapk. ameubl., Windsor eetk, Engelse rietsalon en andere bankstellen, moderne eethoeken, moderne opbergkasten, bureaus, Zaans. klokje, harmonium, schilderstukken, vloerkleden, 2 koelkasten, electr. fornuizen, gasfornuis, piano en vele huishoudelijke goederen.
TEN TWEEDE een gedeelte van hotel- en rest.-inventaris, w.o. 50 rest.-fauteuils, tafels, bijzettafeltjes, stalen fauteuils, 20 lage zitjes met wijntafeltjes, gekleurd spiegelglas, zaalkronen, zilveren schaal, wandgarderobe, kamers wollen tapijten, parket dansvloer plm. 25 m2, staande en tafelschemerlampen, 20 compl. slaapkamerameubl., divanbedden (compleet), stalen boekenrek, gordijnen en wat verder
IS TE BEZICHTIGEN op WOENSDAG 25 OKT.
van 10-8 u. Inlichtingen dagelijks, tel. 2164.
Veilingdirectie Waterdrinker.

Sportschool WIM BUCHEL
Zaal: Karel Doormanschool;
Privé: Lorentzstraat 240 - telef. 3965
Alle lessen zijn weer begonnen!
Jeugdjudoclubs van '6 t.e.m. 17 jaar;
Meisjesjudo 8 t.e.m. 12 jaar;
Meisjesclub voor zelfverdediging 12-18 jr;
Kleutergymnastiek 4 en 5 jaar;
Judoclubs voor Heren 25 t.e.m. 45 jaar;
Boksen - Karate;
Damesgymnastiek, ing. oct. t.e.m. juni;
Keep-fit, massages, alleen volgens afspr.

3 voor 2
3 kledingstukken tegelijk gebracht, het laagstgeprijsde stuk is
gratis
Chem. Wasserij en Ververij KEYSER
Lorentzplein 25
Soendaplein 37
Italielaan 120
Binnenweg 43, Heemstede
Winkelcentrum, Delftwijk
Bl'daalsestr.weg 136, Santpoort
Zeestraat 66, Beverwijk
Kerkstraat 26, Zandvoort
Vierkant Lisse

Goed gekleed zijn
is prettig, maar goed gekleed blijven is mogelijk als u het betere (met de levensduur) het uwe maakt uit onze uitgebreide collectie.
Kamgaren en Terlenka costuums *f* 119,— tot *f* 228,—
Blazers en sportcolberts *f* 49,— tot *f* 86,—
Pantalons, Terlenka en Trevira *f* 29,— tot *f* 49,—
Regenjassen en demie's *f* 59,— tot *f* 139,—
Sportjacks in vele uitvoeringen van *f* 29,— tot *f* 69,—
Een zeer ruime keus in overhemden, sportshirts, pulpolo's, koltruien, pulovers, vesten etc.
Wij brengen U de grootste keus tegen de laagste prijzen!
S. de Boer SPECIAALZAAK VOOR HERENMODE en HERENKLEDING
KERKSTR. 20 • TEL. 3136

Laat ook uw
vloerbedekking
o.m. Jabo, linoleum, Balotred, Tapiflex, nylontapijt, Heugafelt, enz., en uw
meubelstoffering
klassiek of modern
verzorgen door
't INTERIEUR
Voor complete woninginrichting:
„'t Interieur", Stationsplein 13/15
Telefoon 3346, na 6 uur 2565

Uw adres voor
VLOEREN,
VENSTERBANKEN en
SCHOORSTENEN
in natuursteen.
TAFELBLADEN
in diverse kleuren marmer
ONYX-TAFELS en
LUXE ARTIKELEN.
NATUURSTEENBEDRIJF
A. LAVERTU
Kam. Onnesstraat 5, telef. 4160
Privé: Reinwardtstraat 28, tel. 4168

SNACKBAR „LIDO"
HALTESTRAAT 24
KROKETTEN
40 cent per stuk
'S MAANDAGS: KROKETTENDAG
3 voor *f* 1,—

Klein en groot eten v.d. Werff's brood
Gasthuisplein 3, telefoon 2129

„HET MOOISTE VAN HET MOOISTE"
Een allernieuwste, denderende serie
SHOWMODELLEN
(najaar- en wintermode 1967/'68)
MANTELS en MANTELCOSTUUMS
w.o. vele bezet met *schitterende edelbontkragen*, als: persianer, skunk, wasbeer, Indisch lam, spitsnutria bever, etc. etc.
Uitsluitend à contant **65,—**
Verder iets hoger en gevariëerder in prijs.
Te uwer speciale attentie:
Wij hebben in ons bezit een kollektie fabuleuze *CAMELMANTELS* in diverse dessins en in de allernieuwste modetinten.
Ook nog enige fraaie *BONTMANTELS*.
Mevr. J. Collewijn
(Mannequin)
KLEINE HOUTSTRAAT 24, HAARLEM

67e jaargang no. 82 - Verschijnt dinsdagsen vrijdags · Opgericht in 1900 · DINSDAG 24 OCTOBER 1967

ZANDVOORTSE COURANT

voor ZANDVOORT, BENTVELD en AERDENHOUT

UITGEVER: IJS DE JONG, GERTENBACHS DRUKKERIJ, ACHTERWEG 1, TELEFOON 2135

Redaktie en adm.: Achterweg 1
Advertentieprijs 15 ct p.mm-hoogte
Abonnementsprijs ƒ 8,— per jaar;
per post ƒ 10,—; buitenland ƒ 12,—;
losse exemplaren 10 cent.
Giro 52 33 44 t.n.v. IJs de Jong
Postbus 23, tel. 2135.

Bevestiging en intrede ds. J. de Waard

als nieuwe predikant Geref. Kerk in Zandvoort

Zondag j.l. was een vreugdevolle dag voor de Geref. Kerk van Zandvoort. Want op die dag kreeg de Geref. Kerk wederom een herder in de persoon van Ds. J. de Waard, die voor Zandvoort te Oostvoorne had gestaan. Nadat ds. de Waard in de ochtenddienst door ds. G. N. Lammens uit Heemstede officieel als predikant was bevestigd, deed hij 's avonds zijn intrede in de kerk en hield daarbij tevens zijn openingspreek. Dit gebeurde in tegenwoordigheid van de vertegenwoordigers van de diverse kerkgenootschappen van Zandvoort alsmede van het volledige college van burgemeester en wethouders en andere gemeentelijke functionarissen.

De predikatie van ds. de Waard werd omlijst door een even sobere als indrukwekkende liturgie, waarbij de heer J. W. Gosen het uitstekend zingende kerkkoor o.l.v. de heer Chr. Gastel, aan het orgel begeleidde.
Toen ds. de Waard, vergezeld door zijn echtgenote en de kerkeraad het stampvolle kerkje aan de Regentesseweg betrad, zong het koor Gezang 95 „Grote God, wij loven U". Na de schriftlezing en samenzang door de gehele gemeente hield de pas geinstalleerde voorganger zijn eerste preek.

Ds. de Waard had tot tekst gekozen het begin van het 4e hoofdstuk van het boek Exodus, waarin verhaald wordt dat Mozes, na het ontvangen van de opdracht om het Joodse volk weg te voeren uit de Egyptische ballingschap naar het land der Kanaänieten, het beloofde land, twijfelt aan zijn geschiktheid als leider. Hij verzint in feite uitvluchten en zegt dat men niet meer naar hem zal luisteren en niet zal geloven dat Jahweh hem gezonden heeft. Tussen Jahweh en Mozes heeft dan de volgende dialoog plaats:
Toen sprak Jahweh tot Mozes: „Wat hebt ge daar in uw hand?" Mozes antwoordde: „Een staf". Toen zei Jahweh: „Werp hem op de grond". Mozes wierp de staf op de grond en de staf werd een slang, waarvoor Mozes vluchtte. Maar Jahweh gebood Mozes de slang bij de staart te grijpen. Mozes deed het en de slang werd in zijn hand weer een staf. Jahweh hernam: „Hierdoor zullen zij geloven dat Jahweh, de God van Abraham, Isaäk en Jakob aan u is verschenen".
Ds. de Waard werkte deze tekst nader uit en zei dat hij zich in zijn ambt Mozes tot voorbeeld stelde. Mozes had een geweldig grootse opdracht gekregen, hij was een geroepene. Maar hij probeert er aanvankelijk „onderuit te komen" en excuseert zich.
„Wij zijn samen begonnen aan een nieuw begin", zei ds. de Waard, ,en wij verkeren in de situatie van het volk van Israel: Nobody knows the troubles I've seen". Maar als de heer ons roept naar zijn horizon, geloven wij wel en dan luisteren wij wel.
Dan vragen wij ons af of Hij ons zal kunnen gebruiken voor Zijn doel. Nemen wij onze roeping ernstig, dan kunnen wij vrolijk op weg gaan (Gezang 92:3) naar het land of hope and glory!
Nadat de gehele gemeente staande de Geloofsbelijdenis had gezongen sprak ds. de Waard een dankgebed en gaf alle aanwezigen zijn zegen. De liturgie werd besloten met een prachtig door het koor gezongen slotlied: „Lof zij de Heer, de almachtige Koning".

Hierna volgden toespraken door enkele gasten van de avond. Zij werden aangekondigd door de praeses van de kerkeraad, de heer H. de Pater, die allereerst zelf in een hartelijke speech de nieuwe herder op deze blijde dag verwelkomde. Hij sprak de verwachting uit dat ds. de Waard van zijn ambt in Zandvoort een succesvolle taak zou weten te maken en dat de oude waarheden — mogelijk in nieuwe vormen — ingang zullen vinden in de harten. „De H. Geest moge U zeer nabij zijn", aldus de heer de Pater. Een ontroerend moment was het toen de spreker een gedeelte voorlas uit de brief, die ds. de Waards voorganger, ds. de Bruyne, naar Zandvoort had gestuurd. Het was ds. de Bruyne niet mogelijk geweest zelf te komen, maar hij wenste ds. de Waard een voldoening schenkende en vruchtbare werkzaamheid toe in de voor hem „onvergetelijke kerk aan de kust".
Ds. van Arkel, van de Classis Haarlem, sprak zijn vreugde uit over de komst van ds. de Waard naar Zandvoort. Hij zei dat het ambt van predikant een boeiende maar tevens verantwoordelijke taak is. Want er is niets kostbaarders in de wereld dan de Kerk, die de Bruid van Jezus Christus is.
Burgemeester A. Nawijn vertolkte de vreugde, die in kringen van de burgerlijke overheid heerst. Vreugde over het vervullen van de door het vertrek van ds. de Bruijne opengevallen plaats. De burgemeester zei dat het bijzonder waardevol is te beseffen dat wij — ondanks de grote verscheidenheid — bij elkaar horen en gezamenlijk kunnen werken aan de ons toebedeelde taak. Hij hoopte dat ds. de Waard in zijn nieuwe plaats snel zou acclimatiseren en gaf de verzekering dat eventuele problemen altijd kunnen worden opgelost in een geest van goede harmonie en begrip voor elkanders zienswijze.
Pastoor Cleophas sprak namens het Oecumenisch Contact der Kerken in Zandvoort. Zes jaar geleden, zo zei hij, had hij het voorrecht gehad vanaf deze kansel in dit kerkgebouw ds. de Bruyne als collega te begroeten. Hij achtte het een teken van de vooruitgang en de groeiende samenwerking dat hij thans kon spreken vanuit de oecumenische gedachte. Pastoor Cleophas sprak van een „heerlijke samenwerking" der vier Zandvoortse Kerken in het Oecumenisch Contact. Hij vond de uitwisseling der gedachten en ideeën in dit contact een der boeiendste aspecten van het herdersambt, dat tevens een tweesnijdend zwaard is: „ten val en ter opstanding". „Op deze wijze kunnen wij samenbidden en spreken en zo een steentje bijdragen aan de totstandkoming van de Ene Kerk van onze Heer Jezus Christus", aldus pastoor Cleophas. Hij wenste tenslotte ds. de Waard en diens echtgenote Gods rijkste zegen toe.
De laatste spreker was de heer Brand, vertegenwoordiger van de Geref. Kerk te Oostvoorne. Deze maakte de opmerking dat er weliswaar feest in Zandvoort is, maar „wij zijn onze dominee kwijt!" Tegelijkertijd sprak hij ook bemoedigende woorden voor de Zandvoortse kerkleden, die in ds. de Waard een „zeer getrouw voorganger krijgen".
Hij kondigde aan dat mevr. de Waard haar man in zijn taak op zodanige wijze ter zijde zal staan dat de Zandvoortse Gereformeerde Kerk daar spoedig de zegenrijke gevolgen van zal ondervinden! Hij wenste het echtpaar de Waard een fijne tijd in Zandvoort.
Voor allen had ds. de Waard hierna nog een apart dankwoord, met als hoofdmotief de eenvoudige woorden: „Laten wij samen aan het werk gaan."
In de Calvijnzaal kregen talrijke genodigden gelegenheid nader met de predikant en zijn echtgenote kennis te maken.

H.W.

Grondverkoop en huizenaankoop

in raadsvergadering van hedenavond

In de voor hedenavond vastgestelde raadsvergadering komt een voorstel aan de orde betreffende verkoop van een oppervlakte van 3390 vierkante meter grond aan de Flemingstraat in Zandvoort-Noord aan de N.V. Bouwfonds Nederlandsche Gemeenten.
De totaalprijs zou f 111.390,- moeten bedragen. Op het terrein zullen twintig eengezinswoningen met garages worden gebouwd.
Aan de heer M. J. L. van der Aar in Zandvoort zal vijftig vierkante meter grond van een deel van het perceel Haltestraat 31 voor f 25,- per vierkante meter worden verkocht, indien de raad zich hiermee kan verenigen.
B. en W. stellen eveneens voor grond te verkopen tegen f 32,20 per vierkante meter in het gebied voor ambachtelijke bedrijven dat is opgenomen in het plan Noorderduinweg.
Totaal 2180 vierkante meter zou hier verkocht kunnen worden aan drie aannemersbedrijven en een bedrijf dat consumptie-ijs bereidt. Bij de bedrijven zouden eventueel woningen gebouwd kunnen worden.

□

Het college stelt voor twee panden aan de dr. Joh. G. Mezgerstraat aan te kopen voor totaal f 35.000,-.
De panden liggen in het bestemmingsplan Zeereep-midden en moeten voor de uitvoering van dit plan te zijner tijd worden gesloopt. Tot zolang zullen de huizen — die zijn genummerd 40 en 42 — verhuurd blijven.
B. en w. vragen de raad een krediet van ƒ 40.000,— te verstrekken voor de aanschaffing van een gecombineerde lage- en hogedruk autospuit voor de brandweer.
Het chassis van de oude lagedruk-autospuit die thans nog in gebruik is, is 32 jaar oud en is niet meer bedrijfszeker, aldus het college.

BAKKERS KREGEN ONGEWENST BEZOEK

Drie in de badplaats gevestigde bakkersbedrijven kregen vorige week ongewenst bezoek na sluitingstijd. Bij een bakker aan het Raadhuisplein werd honderd gulden uit een opengebroken kassala ontvreemd en bij een collega aan de Hogeweg verdween een bedrag van ruim 700 gulden uit een kassa en een portefeuille. Een poging tot inbraak bij een bakker aan de Diaconiehuisstraat werd verijdeld toen de eigenaar onraad bespeurde en alarm sloeg.

HERFSTRIT „SANDEVOERDE"

Zaterdag 28 oktober a.s. organiseert de autosportvereniging „Sandevoerde" een herfstrally voor A- en B-rijders over een traject van circa 300 km. De start van de rit vindt 's middags om 1 uur plaats bij hotel „Sonnehoeck" aan de dr. Smitstraat.

Zandvoortm. sterker dan Zaandijk

Kustbewoners namen in de eerste helft 2-0 voorsprong

Zandvoortmeeuwen heeft afgelopen zondag revanche genomen op de teleurstellende wedstrijd een week geleden tegen het Oostzaanse OSV. In een sportief gespeelde wedstrijd op het veld aan de Vondellaan versloegen de kustbewoners het bezoekende Zaandijk met 2—0. De ontmoeting werd door circa 2000 toeschouwers bijgewoond.

In de eerste fase van de wedstrijd was er vrijwel geen verschil in de krachtsverhouding tussen beide elftallen te bespeuren Maar na ongeveer een kwartier speler kwam daar verandering in toen de voorhoede van de thuisclub de gasten in de verdediging drong. In de 17e minuut werd een uitstekend voorbereide en opgebouwde aanval van Zandvoortmeeuwen afgesloten met een kopbal van Aaldert Stobbelaar, die achter de keeper van de gasten in het net verdween, 1—0.
Nadat een doelpunt van Zaandijk en één van Zandvoortmeeuwen wegens buitenspel door de arbiter waren afgekeurd scoorde Arend Stobbelaar in de 29e minuut op verrassende wijze, hij schoot de bal achterwaarts, een tweede goal.
Na rust probeerde de thuisclub de voetballers uit Zaandijk in hoog tempo opnieuw te overvleugelen. Hierbij verloor men de voorzichtigheid door onvoldoende dekking wel eens uit het oog, waardoor de aanvalslinie van de Zaankanters gelegenheid kreeg soms tot ver in de achterhoede van de thuisclub te opereren. Het was vooral aan het actieve en doortastende optreden van doelman Molenaar te danken dat het de gasten geen winst opleverde.
Ondanks de soms gevaarlijke acties van de Zaandijkse voorhoede bleef Zandvoortmeeuwen de verdediging van de bezoekers bestoken. Tegen het einde van de ontmoeting nam het tempo van de aanvallen zienderogen af. De ZVM-spelers raakten vermoeid, maar ook de voetballers van Zaandijk bleken aan het einde van hun latijn en waren niet meer in staat een serieuze bedreiging voor de defensie van de thuisclub te vormen.
De stand bleef 2—0 in het voordeel van Zandvoortmeeuwen. A.s. zondag ontmoet het ZVM-team HFC. Beide elftallen hebben thans elf punten uit zeven wedstrijden.
Hier volgt de stand in afdeling West, tweede klasse A, zoals die luidt na de in deze afdeling gespeelde wedstrijden van j.l. zondag:

Stormvogels	7	6	1	0	13	20—10
Zandvoortm.	7	5	1	1	11	17— 5
HFC	7	5	1	1	11	20—11
Zaandijk	7	5	0	2	10	17—12
OSV	7	4	2	1	10	10— 7
WSV '30	7	1	4	2	6	7— 9
Purmersteijn	7	3	0	4	6	7—11
VVB	7	2	1	4	5	15—22
EVC	7	1	2	4	4	10—12
Vitesse '22	7	1	2	4	4	10—14
Q.S.C.	7	1	1	5	3	7—17
DEM	7	0	1	6	1	8—18

BRANDWEER TEVERGEEFS OP PAD

Zondagmorgen omstreeks half tien ontving de brandweer vanuit een particulier adres de mededeling, dat brand was uitgebroken in een varkenshok in het noordelijk duingebied. Toen de brandweer weinige ogenblikken later op de aangegeven plaats arriveerde bleek dat de eigenaar bezig was vuil te verbranden. Hij had er niet aan gedacht de politie van de verbranding op de hoogte te stellen.

Aan zet

Men heeft schertsenderwijs wel eens gezegd, dat de mens zich van het dier onderscheidt doordat hij meer boeken koopt dan hij ooit kan lezen. Dit schijnt met name voor schakers op te gaan. Veel schakers hebben een min of meer uitgebreid schaakbibliotheekje, dat meer boeken bevat dan zij in één mensenleven door zouden kunnen werken. Ondergetekende is ook één van degenen, die moeilijk weerstand kunnen bieden aan de verleiding om meer boeken te kopen dan voor een redelijke beoefening van het schaakspel noodzakelijk en nuttig is. Al jarenlang stond „Richtig opfern" van wijlen grootmeester Spielmann op m'n lijstje, maar dit van voor de oorlog daterende boek,dat op het gebied van offerschaak een soort standaardwerk is, was uitverkocht en nergens meer te krijgen. Tot ik vorige maand op vakantie in New York in een boekwinkel aldaar diverse exemplaren van de Engelse vertaling aantrof! Ik prijs me gelukkig hier een aan dit boek ontleende partij (die ik in nog geen enkele andere partijverzameling had aangetroffen) voor het voetlicht te kunnen brengen.

LEONHARDT — SPIELMANN
Neurenberg 1906

1. e2-e4, e7-e5, 2. Pg1-f3, Pb8-c6, 3. d2-d4, e5 x d4, 4. c2-c3, d7-d5!?, 5. e4 x d5, Dd8 x d5, 6. c3 x d4, Lc8-g4, 7. Lf1-c2, Pg8-f6, 8. Pb1-c3, Dd5-h5, 9. 0-0, Lf8-d6, 10. h2-h3, 0-0-0!, 11. h3 x g4? (Wit gaat ten onrechte op de uitdaging in, maar zoals Spielmann aangeeft, was 11. Pb5! (om de gevaarlijke Ld6 uit te schakelen, de aangewezen zet) 11. ...Pf6 x g4 Zie diagram.

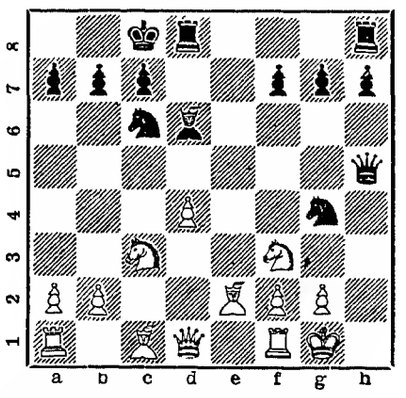

12. g2-g3 (In het tournooiboek van Neurenberg 1906 heeft Tarrasch 12. Te1, met het vervolg 12. ...Pd4:, 13. Dd4:!, Lh2+, 14. Kf1, Td4:, 15. Pd4:, als de weerlegging van de zwarte onderneming aangegeven. Zoals Spielmann evenwel laat zien, volgt op 12. Te1 veel sterker 12. ...Lh2+!, 13. Kf1, Le5! en Zwart dreigt Dh1+ en mat. Pareert Wit deze dreiging met 14. Kg1, dan volgt 14. ...Pd4: en Zwart heeft een dodelijke aanval. Merkwaardigerwijs geeft Keres in zijn „Theorie der Schacheröffnungen" de variant van Tarrasch als weerlegging van de zwarte speelwijze! Overigens zij nog opgemerkt, dat 12. g3 en 12. Te1 de enige zetten zijn tegen de zwarte dreiging 12. ...Lh2+ en 13. ...Pd4:.) 12. ...Dh5-h3! (Na deze zet lijkt Wit verloren te zijn. Zwart dreigt zowel met de opmars h7-h5-h4 als met het loperoffer op g3.) 13. Pc3-e4, Ld6-e7 (Dreigt Pd4:!) 14. Lc1-e3, f7-f5, 15. Pe4-d2 (Of 15. Peg5, Lg5:, 16. Lg5:, Pd4:! etc.) 15. ...Pg4 x e3, 16. f2 x e3, Dh3 x g3+, 17. Kg1-h1, Td8-d6! (Het spel is uit) 18. Pf3-h2, Td6-h6, 19. Le2-h5, Le7-d6, 20. Tf1-f4, Ld6 x f4, 21. e3 x f4, Dg3-h4! en Wit gaf op.
Correspondentie aan A. C. v.d.Tak, Wilhelminastraat 28, Haarlem.

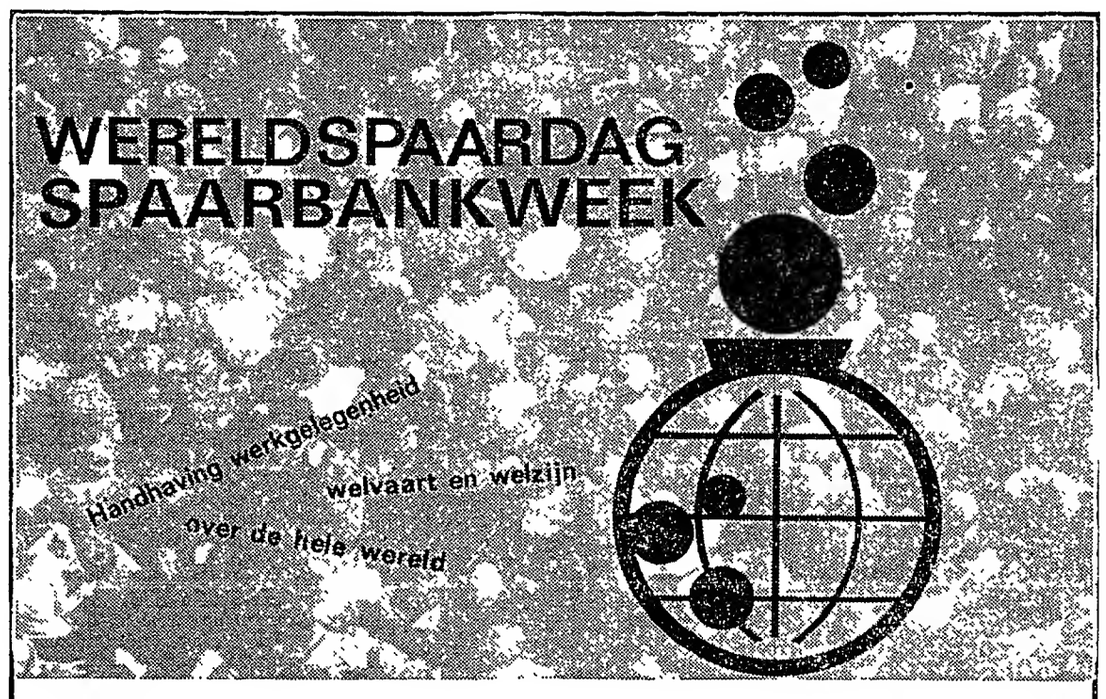

Ieder die gedurende de spaarbankweek van

25 t/m 31 OKTOBER

een inleg doet bij een der kantoren van de Nutsspaarbank of bij het rijdend bijkantoor, ontvangt de fraaie

JUBILEUM-SPAARBANKKALENDER

Alle kantoren van de Nutsspaarbank zijn dagelijks tot 5 uur geopend en vrijdags tot 7 uur.

NUTSSPAARBANK

150 jaar gezinsbank

FAMILIEBERICHTEN

†

Met droefheid geven wij u kennis dat heden, voorzien van de H. Sacramenten der Zieken is overleden, onze lieve man, broer, schoonzoon, zwager en oom

Jozef van den Berg

echtgenoot van Gezina Koper

in de leeftijd van 61 jaar

Uit aller naam:
G. van den Berg-Koper

Zandvoort, 20 oktober 1967
Zandvoortselaan 62

De H. Uitvaartsdienst heeft heden ochtend plaatsgehad in de parochiekerk St. Agatha te Zandvoort waarna de begrafenis in het familiegraf aldaar.

Belangrijke

TELEFOONNUMMERS EN ADRESSEN

3013, 3014, 3045 *Politie*
4444 *Politie* (alleen noodgevallen)
2000 *Brandmelding*
4841 *Gemeente-secretarie*
2262 *Informatiebureau Vreemdelingenverkeer,* kiosk Raadhuisplein
(023) 42212 *Garage Flinterman,* Zandvoortselaan 365, Bentveld, SAAB-service-dealer
2071 *Horlogebedrijf C. Waaning,* Kostverlorenstraat 68
2231 *Boekhandel v/h Esvé,* Gr. Krocht 17
2424 *Autobedrijven „Rinko",* Oranjestraat en Stationsplein
2525 *W. Schouten,* centrale verwarming, oliehaarden, gasform., wasautomaten
2912 *Hotel-Restaurant „Sonnehoeck",* Dr. Smitstraat 5
(023) 65185 *Singer Naaimachines,* vert. H. Houssart, rep. en demonstr. Rijksstraatweg 122, Haarlem
(023) 87487 *Singer naaimachines,* vert. P. Houssart, rep. en demonstr., Edinburghstraat 5, Haarlem
(020) 233872 *Diamond Shop, fa. Barber & Zn, Keizersgracht 740,* Amsterdam
2176 *N.H. verg. „Het Groene Kruis",* secr. P. W. Wels.
2382 *Zuster E. Reitsma*
2135 *Gertenbachs Drukkerij, Zandvoortse Courant,* Achterweg 1

SCHOONHEIDSSALON

voor GEZICHTSBEHANDELING
MANICURE - MASSAGE

Alleen volgens afspraak

Willemien van Leeuwen

BREDERODESTRAAT 166
Zandvoort, telefoon (02507) 3377

Belangrijke veiling

op donderdag 26 oktober a.s.

's morgens 10 uur
in het veilinggebouw

De Witte Zwaan

Dorpsplein, t.o.v. deurwaarder Haasters te Haarlem,
van diverse inboedels en een gedeelte van Hotel- en Restaurant inventaris enz. enz.

KIJKDAG
morgen woensdag 25 oktober
van 10-20 uur.
Inlichtingen telefoon 2164. Veilingdirektie Fa. Waterdrinker

BON VOOR RIJDEN MET GEBREKKIGE VERLICHTING

De politiekorpsen in het gehele land zullen tot en met 31 oktober proces - verbaal opmaken bij alle geconstateerde gebreken aan de verlichting van de voertuigen van weggebruikers. Het totaal aantal bekeuringen zal t.z.t bekend worden gemaakt.

Het betreft hier de kernthema-actie „Goed achterlicht - ziet u wel?," die evenals vorige kernthema-acties door het Verbond van Veilig Verkeer in samenwerking met de centrale politie verkeerscommissie wordt gevoerd.

De actie is volgens verkeersdeskundigen van de politie veel te van overbodig. Een op de vijf fietsen heeft een ondeugdelijke of in het geheel geen verlichting. Dit blijkt uit een recent onderzoek van het Verbond van Veilig Verkeer.

Een vorig jaar door de ANWB gehouden verlichtingscontrole wees uit, dat 85 procent van de ter keuring aangeboden voertuigen niet de juiste wettelijk verplichte verlichting voerde. Statistieken uit verschillende Europese landen tonen aan, dat van de verkeersongevallen die „bij nacht" gebeuren, de helft of meer voortkomt uit gebreken van de voertuigverlichting.

Vrouwenmiddag NPB

De afd. Zandvoort van de NPB belegt op donderdag 26 oktober a.s. in gebouw Brugstraat een middag voor de vrouw. Tijdens de bijeenkomst zal mej. J. B. F. Bekkers, werkzaam bij de sociale dienst in Zandvoort, spreken over de uitvoering van de bijstandswet. Na afloop van de inleiding is er gelegenheid tot het stellen van vragen.

Spart en spel

Z.S.V. „Zandvoortmeeuwen"

Uitslagen zaterdag 21 oktober:

Zandvoortm. 2—Kenn.land 4	6—2
V.V.R.A. 2—Zandvoortm. 3	afg.
Zandvoortm. 4—Odin 9	7—0

Adspiranten:

Vog.zang a—Zandvoortm. b	afg.
Zandvoortm. c—V.V.H. a	0—6
Zandvoortm. d—O.G. c	4—2
Haarlem d—Zandvoortm. e	1—11
Zandvoortm. f—H.B.C. e	1—7
T.Z.B. b—Zandvoortm. h	afg.
Zandvoortm. i—Kenn.land d	6—2

Pupillen:

Haarlem a—Zandvoortm. a	2—1
Zandvoortm. b.—T.Y.B.B. b	0—2
D.C.O. b—Zandvoortm. c	0—5
Geel Wit c—Zandvoortm. d	afg.
Zandvoortm. f—T.Y.B.B. f	1—1

Uitslagen zondag 22 oktober:

Zandvoortm.—Zaandijk	2—0
Zandvoortm. 2—St.vogels 2	3—1
Zandvoortm. 3—I.E.V. 2	3—2
E.D.O. 4—Zandvoortm. 4	2—1
Zandvoortm. 5—E.D.O. 5	3—5
H.F.C. 5—Zandvoortm. 6	3—0
Zandvoortm. 7—Bl.daal 5	7—2
Haarlem 10—Zandvoortm. 8	2—10
Zandvoortm. 9—V.V.H. 6	afg.
Zandvoortm. 11—E.D.O. 11	11—1
V.V.D. 3—Zandvoortm. 12	9—1
Spaarndam 5—Zandvoortm. 13	1—6

Junioren:

T.Y.B.B. a—Zandvoortm. a	1—1
B.S.M. a—Zandvoortm. b	8—2
Renova a—Zandvoortm. c	9—1
D.I.O. a—Zandvoortm. d	2—2
R.C.H. h—Zandvoortm. e	4—2

□

Afdeling handbal:

Uitslagen zondag 21 oktober:

Dames sen.: J.E.V.—Z.V.M.	6—3
Dames jun.: Blinkert—Z.V.M.	5—4
Heren sen.: J.E.V.—Z.V.M. 2	15—8
Jongens: Z.V.M. 2—Ymond 2	7—2

Klaverjasclub „Noord"

Na de vorige week gehouden wedstrijd voor de kampioenschap van de maand oktober, luidt de stand:
No. 1 G. Kraaijenoord 15251; no. 2 J. Paap sr. 15203; no. 3 E. Paap 14869 en no. 4 mevr. Koper 14786.

Gymnastiekvereniging „O.S.S."

De najaarsvergadering van de Kennemer Turnkring werd vastgesteld op 1 nonovember a.s. in de kantine van het sportterrein aan de kleverlaan te Haarlem.
Op de vergadering zal de agenda van de K.N.G.V.-vergadering van 11 november a.s. in Utrecht worden besproken, terwijl tevens de herdenking van het 100-jarig bestaan, w.o. een tournee van Russische turners en turnsters aan de orde komt.

□

Afd. Volleybal

De uitslagen van de in de afgelopen week in de kennemer Sporthal te Haarlem gespeelde wedstrijden luiden:

Dames:	die Raeckse — O.S.S.	3—1
Heren:	O.S.S. — F.E.S.	3—1
Jeugd:	H.S.V.C. — O.S.S.	0—3

Voor deze week is slechts een ontmoeting vastgesteld. Het jeugd team van OSS speelt op woensdag 25 oktober in de Kennemer Sporthal te Haarlem een wedstrijd tegen Major. De wedstrijd begint om 19.30 u.

Klaverjasclub „Zandvoort"

In 't nieuwe clubgebouw van KJC „Zandvoort", „Het Wapen van Zandvoort" aan het Gasthuisplein, speelde de klaverjasclub afgelopen week de derde ronde van het kersttournooi 1967. De stand luidt na afloop van deze ronde: 1. W. Massop; 2. A. Akersloot en 3. J. Berg.

Zandvoortse Bridgeclub

De resultaten van de vorige week gespeelde wedstrijden zien er als volgt uit:
A-lijn: 1. fam. Roelfsma met 65.93 %; 2. het koppel Kiewiet-Klomp met 59.63%; B-lijn: 1. Berrier-Wanna met 59.72 %; 2. de fam. Coops met 56.02 %; C-lijn: 1. dameskoppel Plugge-van Praag met 61.58 % en 2. het dameskoppel Kerkman-Spoelder met 61.11 %.
In het algemeen klassement heeft het koppel Kiewiet-Klomp met 175.71 % de leiding.

The Zandvoort Boys

Uitslagen zaterdag 21 oktober:
Gehele programma van T.Z.B. afgelast.
Zondag 22 oktober:

T.Z.B.—B.S.M.	4—4
T.Z.B. 2—V.S.V. 4	2—4
D.S.S. 4—T.Z.B. 3	3—2
Bloemendaal 9—T.Z.B. 4	2—5
T.Z.B. 6—Schoten 9	3—6
T.Z.B. jun. a—Schoten b	3—2
D.C.O. jun. c—T.Z.B. b	5—1

□

TZB—BSM, 4—4

Een wedstrijd met zeer veel spanning. In de beginfase heeft het er naar uitgezien dat het een zeer eenzijdige wedstrijd zou worden. Reeds na acht minuten had BSM een duidelijke voorsprong genomen. Deze achterstand prikkelde TZB. In de 17e minuut was het raak. Enige schijnbewegingen brachten Dick Vader vrij voor de keeper, die beheerst inschoot, 1—2.
In de 38ste minuut scoorde Jos van der Meij de gelijkmaker. 2—2.
TZB kreeg hulp van de nieuwste spelregel, die betrekking heeft op het aantal passen van de keeper. De vrije trap werd door debutant Flip Waaning ingeschoten, 3—2. Mohamed Rahmoni kon hierna een fout van BSM afstraffen, 4—2. BSM wist op 4—3 te komen. Daarna werd de sfeer enigszins onvriendelijk. Bij een scrimmage voor het Zandvoortse doel raakte Theo Laarman geblesseerd. Zijn vervanger, Wim Bosman, heeft in de resterende tijd de gelijkmaker aan BSM moeten toestaan. 4—4.

□

Stand in de 2e klasse H.V.B.:

Spaarnevogels	7	5	1	1	11	19—12
Nieuw Vennep	7	4	2	1	10	19— 7
D.I.O.S.	7	5	0	2	10	19—11
Vl. Vogels	7	4	1	2	9	10— 9
Vogelenzang	7	4	0	3	8	13—11
Spaarndam	8	4	0	4	8	11—15
S.V.IJ.	7	3	0	4	6	15—11
B.S.M.	8	2	2	4	6	12—14
T.Z.B.	6	1	3	2	5	7— 7
S.H.S.	7	1	2	4	4	8—13
Heemstede	7	0	1	6	1	6—27

Kruiswoordpuzzel

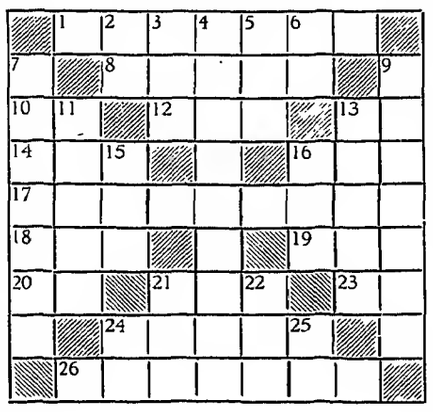

Horizontaal:

1. Begrensde tijd van zekere duur.
8. Slingerplant.
10. Geloof (afk.).
11. Vaartuig.
13. Bazige vrouw.
14. Zwemvogel.
16. Tijdperk.
17. Zilvervisje (insekt).
18. Soort brood.
19. Zoon van Noach.
20. Noot.
21. Kuip.
23. Pers. voornaamwoord.
24. Jenever zonder bitter.
26. Tot woonverblijf ingericht vaartuig.

Vertikaal:

2. Haast.
3. Lantaarnplaatje.
4. Soort kaas.
5. Bouwland.
6. Noot.
7. Zangvogel.
9. Lancet.
11. Brok.
13. Café van gering allooi.
15. Klein, flauw geluid.
16. Plaats in Duitsland.
21. Laf.
22. Spoedig.
24. Sportterm (afk.).
25. Bijwoord.

□

Oplossing doorloper 17 oktober

k l a a g l i e d
n u r s e k n i e
i b i s s e t g e
e b e t t e r e n
z e l o o t e n t
e r v e f l e e r
n e e l i e f d e
s n e r t p o s e
t r i a g e e l f
a a n t a l f a t

BIJEENKOMST N.C.V.B.

De afd. Zandvoort van de Ned. Chr. Vrouwenbond belegt op vrijdag 27 oktober in de Calvijnzaal van de Geref. Kerk aan de Julianaweg, een bijeenkomst. Voor deze bijeenkomst heeft het bestuur de predikant ds. G. Moen uit Alphen aan de Rijn bereid gevonden een causerie te houden. Het thema van zijn inleiding luidt: „het gebed".

MET EN ZONDER LEESBRIL

Nieuwe boeken Openbare Bibliotheek

Romans:

Ambler - Spionage tegen wil en dank. (Det.) 1964.
Dostojewski - De speler.
Dumitriu - De Bojaren. 1965.
Fabricius - Setoewo, de tijger. 1956.
Faro - Damesverhalen. 1966.
Hess - 2085 Der Zukunftsroman aus der Welt des Sports. 1966.
Colin - The mind parasites. 1967
Condon - Any God will do. 1966.
Kessel - Nuits de Montmartre. 1947.
Laiglesia - Unç pierna de repuesto. 1960.

Onwikkelingslectuur:

Blaman - Schrijvers prentenboek. 1962.
Booy - De levensavond van Koningin Wilhelmina. 1965.
Brandt - Keurschrift. 1966.
Bremmer - Herman Bavinck en zijn tijdgenoten. 1966.
Brown - Mijn Harlem. 1966.
Doorn - Mary Stuart. 1966.
van Gelder - Gids voor de Nederlandse kunst. 1964
Gould - Vogels van Australië. 1966.
Joannes XXIII geestelijke nalatenschap.'66
de Jong - Twintig poëziekritieken 1966.
de Jone - Vogels, binnendijks en buitengaats. 1966.
Kähler - Het Romeinse rijk. 1967.
Last - Confucius. 1961.
Lankheit - Clissicisme, Romantiek en Realisme. 1965.
van Leeuwen - Drie vrienden. 1963.
Michel - Herinneringen aan Twente. 1967.
Musaph - Partnerkeuze en huwelijksverwachtingen. 1966.
Rijnsdorp - In opspraak. 1966.
Scheepvaart. Parool/Life serie. 1967.
Sölle - Plaatsbekleding. 1966.
Tips voor trips in Friesland. 1966.
van Veldeke - 25 minneliederen.1965.
Velsen - Grepen uit de geschiedenis. 1967.
Visser - Confrontatie met een confrontatie. 1966.
Watson - Het oude China. 1964.

Ned. Protestantenbond
Brugstraat 15

VROUWENMIDDAG

op donderdag 26 okt. n.m. 2.30 uur.
Mej. J. B. F. Bekkers soc. werkster te Zandvoort zal iets vertellen over de bijstandswet.
U kunt mond. of schriftelijk vragen stellen.
Belangstellenden hartelijk welkom.

Te huur in Zandvoort-Zuid voor jonge dame of heer gemeub. zit-slaapk. m. gebruik v. keuken. f 35,- per week ing. 30 okt. Br. ond. nr. 8201 Z. Crt.

FIAT 1961 te koop van particulier aan particulier i.g.st. van onderh. Br. ond. nr. 8202 Z. Crt.

Te huur gevr. GARAGE liefst plan-noord. Tel. 4297

donderdag 26 oktober
Gemeenschapshuis, 8 u.
de hitter-eerlijke anti-oorlogsfilm
LES CARABINIERS
(de carabinieris)
van JeanLuc Godard
vooraf inleiding
na afloop discussie
ter dekking van de onkosten bedraagt de entree *f* 2,—

WERKSTER gevr. Brederodestraat 1.

Aangeb. Sparta brommer, Lorentzstraat 242.

Voor een oprecht geluid: de Zandvoortse Courant
Ons blad wil:

- Actueel nieuws geven van velerlei aard;
- Zijn kritische en stimulerende taak eerlijk vervullen;
- Een tikje spot en humor niet vergeten

★

Zandvoortse Courant
Achterweg 1 - Telef. 2135

A.S. VRIJDAG

Berry and his Skydevils

en zaterdag „DE YOKA"

in DELICIA

Gratis entree.

Alle consumpties *f* 1,— inclusief bediening

CORODEX n.v.

vraagt

jeugdige mannelijke of vrouwelijke kracht

voor de afdeling boekhouding. Uw schriftelijke sollicitaties worden gaarne ingewacht.

Vulsma's *poffertjes*

elke dag verkrijgbaar

in Restaurant

Delicia

f 1,— per portie incl. bediening.

KERKSTRAAT 16

Woensdag reclame

bij SLAGERIJ BURGER

500 gr. schouderkarbonade	2,18	3 panklare schnitsels	1,98
500 gr. gehakt half om	1,70	3 Hamburgers	0,98
150 gr. gek. lever	0,98	3 paprika frikandellen	0,98
150 gr. osseworst	0,89	3 slavinken	0,98
		3 tartaars	1,40

NIEUWE AANWINST ACCOMMODATIE ZANDVOORTMEEUWEN

De spelers-accommodatie van de sportvereniging Zandvoortmeeuwen op het B-veld aan de van Lennepweg is aangevuld met twee nieuwe kleedkamers en een doucheruimte.
Zaterdagmorgen werd de uitbreiding in aanwezigheid van een groot aantal genodigden o.w. de wethouder van publieke werken, de heer J. R. Ootenrijk, de onderdirekteur van deze dienst, de heer B. Wit, de direkteur van touring Zandvoort, de heer J. B. Th. Hugenholtz en enkele raadsleden in gebruik gesteld.
In zijn openingswoord releveerde de voorzitter van „Zandvoortmeeuwen" de heer A. Paap, de totstandkoming van kleed- en douchegelegenheid. Evenals de in het najaar van 1966 gereed gekomen uitbreiding van het clubhuis op het terrein aan de Vondellaan, werd de nieuwe uitbreiding op het veld aan de van Lennepweg geheel belangeloos verricht door eigen leden van de vereniging, onder toezicht van p.w. en met volle medewerking van het gemeentebestuur. Vakmensen en hulpkrachten hebben vele avond- en middaguren opgeofferd aan grondwerk, bouw en afwerking van het complex. Uit waardering voor hun inspanning overhandigde voorzitter Paap een herinneringsplaquette op houten voetstuk aan de vrijwilligers. Direkt hierna hees onder luid gejuich het 700e lid van „Zandvoortmeeuwen", Ronald Zaadnoordijk, de geelblauwe verenigingsvlag voor het gebouw, waarmee de opening een feit was.
Vervolgens voerden de voorzitter van de handbalafdeling, de heer J. Brugman en de voorzitter van Touring Zandvoort de heer Hugenholtz, het woord. Beide sprekers toonden veel waardering voor het resultaat. De heer Brugmans deed namens het bestuur van de handbalafd. de toezegging, dat de bouwfondsreserve van de afdeling, groot 700 gulden, zal worden gestort in de — nu lege — bouwkas van de vereniging. Een geste, die met applaus werd begroet.
Na het officiele gedeelte werden de aanwezigen in de gelegenheid gesteld de uitbreidlng te beziehtigen.
Doormiddel van een gang, waarin een ruime douche en wasgelegenheid werd ondergebracht, werd het door de gemeente geschonken noodlokaal van de openbare ULO-school verbonden met de reeds bestaande cantine. Het noodlokaal werd geheel verbouwd en bevat thans twee ruime kleedlokalen en een kleine vergaderzaal. Het nieuwe complex betekent voor Zandvoortmeeuwen een waardevolle aanwinst.

AMBTENAREN GAAN VERGADEREN

De personeelsvereniging van ambtenaren belegt vrijdagavond in café-rest. „Zomerlust" de jaarvergadering 1967. De aan de beurt van aftreden zijnde bestuursleden, de heren J. Pannekeet, R. Coenraad en A. J. van der Reijden, stellen zich herkiesbaar. Ter aanvulling van het bestuur worden de heren J. D. R. Trappel en N. Wertheim voorgedragen. Na afloop van het huishoudelijke gedeelte zal de heer R. Bannink dia's vertonen van Hongarije.

MAC ORGANISEERDE VIJFDE NOORDZEE-RALLY

238 Automobilisten en motorrijders hebben zondagmiddag deelgenomen aan de vijfde door de motor- en autoclub „Zandvoort" georganiseerde Noordzee-rally. De gehele opbrengst van de rally, die vorig jaar met ruim 350 deelnemers 4000 gulden opleverde, komt ook dit jaar weer ten goede aan het revalidatiecentrum voor lichamelijk gehandicapten, de „Stichting Nieuw Unicum" te Heemstede.
Na de 70 km lange puzzelrit vond in de avonduren in het Strandhotel aan de Zuidboulevard de uitreiking van de prijzen plaats. In de A-klasse ging de hoofdprijs naar het rijdersduo G. Broekhuizen, bestuurder en J. van Gennip, kaartlezer; de de B-klasse werd gewonnen door bestuurder P. C. de Vries en kaartlezer J. Bank en de C-klasse door bestuurder H. Vester en kaartlezer P. F. Mertens. Zij ontvingen respectievelijk de ‚Haarlems Dagbladwisselbeker', de ‚Herman Mulder-wisselbeker' en de ‚Shell-wisselbeker'. In totaal werden in de drie klassen 120 prijzen uitgereikt.
Twee bestuursleden van „Nieuw Unicum" waren bij de uitreiking aanwezig. Een van hen bedankte de organisatoren van de rally en de deelnemers voor hun steun aan het werk van de stichting.

67e jaargang no. 83 - Verschijnt dinsdags en vrijdags | Opgericht in 1900 | VRIJDAG 27 OKTOBER 1967

ZANDVOORTSE COURANT

voor ZANDVOORT, BENTVELD en AERDENHOUT

UITGEVER: IJS DE JONG, GERTENBACHS DRUKKERIJ, ACHTERWEG 1, TELEFOON 2135

Redaktie en adm.: Achterweg 1
Advertentieprijs 15 ct p.mm-hoogte
Abonnementsprijs ƒ 8,— per jaar;
per post ƒ 10,—; buitenland ƒ 12,—;
losse exemplaren 10 cent.
Giro 52 33 44 t.n.v. IJs de Jong
Postbus 23, tel. 2135.

GEMEENTEBIBLIOTHEEK
ZANDVOORT

Verklaring over „politieke konsekwenties" in rondvraag:

Wethouders blijven zitten

maar fracties PvdA en VVD zeggen samenwerking met KVP-raadslid op

De drie wethouders, de heren A. Kerkman (pvda), J. R. Oostenrijk (vvd) en J. L. C. Lindeman (kvp) zullen niet aftreden. Dit blijkt uit een verklaring die aan het eind van de raadszitting van dinsdagavond namens de fracties van de PvdA en de VVD door wethouder Kerkman werd afgelégd. In de vorige raadsvergadering hadden de drie wethouders gezamenlijk verklaard dat het opnieuw door de raad verworpen bestemmingsplan J 8 (afbraak dr. C. A. Gerkestraat) „politieke konsekwenties zou kunnen hebben".
Het werd toen niet uitgesloten geacht dat de wethouders hun portefeuille ter beschikking zouden stellen. Dat is dus niet gebeurd. De ‚politieke konsekwenties' houden in feite niet meer in dan de mededeling dat de fracties van de PvdA en VVD het KVP-raadslid, de heer F. M. M. Dukkers, niet langer als regeringspartner beschouwen.
Hier volgt de volledige tekst van de verklaring:

„De samenwerking tussen de fracties die een vertegenwoordiging in het college van b. en w. hebben, is in de praktijk niet geheel gereallseerd. Op grond van de recente ontwikkelingen willen de fracties van VVD en PvdA duidelijk uitspreken dat van de heer Dukkers niet meer gevraagd zal worden aan deze samenwerking mede gestalte te geven. Hem wordt dus de volle vrijheid gegeven zich onafhankelijk van deze samenwerking op te stellen".

DE VERKLARING . . .

Het wekenlange stilzwijgen rond de mededeling van de wethouders A. Kerkman (pvda), J. R. Oostenrijk (vvd) en J. L. C. Lindeman (kvp) aangaande de politieke konsekwenties die uit het door de raad in tweede instantie verworpen bestemmingsplan j8 (afbraak woningen Gerkestraat) zouden kunnen voortvloeien, is eindelijk verbroken.

In de raadszitting van dinsdagavond heeft wethouder Kerkman namens de fracties van de PvdA en de VVD een korte verklaring afgelegd, waarvan de tekst elders in deze kolommen staat afgedrukt.

Opmerkelijk was het dat de verklaring niet werd ondersteund door de derde coalitiepartner, de KVP. In de raadsvergadering van september j.l. had KVP-wethouder Lindeman zich aangesloten bij de boodschap van zijn collega's aan de raad. Nu zweeg hij. Een schoolvoorbeeld van de zegswijze: „Wie zwijgt stemt er mee in". In dit geval met de mededeling van wethouder Kerkman, die er op neer komt dat de wethouders blijven zitten en het KVP-raadslid F. M. M. Dukkers zijn weegs kan gaan.

Alles blijft dus bij het oude. Voor de wethouders althans, want of de raad met deze gang van zaken accoord zal gaan wagen wij te betwijfelen.

□

De drie wethouders blijken dus geen aanhangers te zijn van de maritieme held van Speyk, die de konsekwenties trok uit zijn leer: „Dan liever de lucht in".

Zij dreigen wel met politieke konsekwenties, wanneer de raad niet met een voorstel van b en w accoord wenst te gaan, maar zij peinzen er eenvoudig niet over de gevolgen voor eigen rekening te nemen. De bewindslieden zijn zelfs niet voornemens verantwoording van hun politieke daden af te leggen aan de afgevaardigden. Nadat zij vier weken lang de openbare mening hebben genegeerd, trekken zij zich nu niets aan van de opinie van de raad.

Wethouder Kerkman deed zijn verklaring aan het slot van de rondvraag, zodat noch het in de verklaring genoemde KVP-raadslid Dukkers, noch de andere vertegenwoordigers op de mededeling konden reageren. Het BP-raadslid Janssens ondernam nog een poging het woord te krijgen, maar de voorzitter wenste zich strikt te houden aan de bepaling die voorschrijft dat in de rondvraag niet kan worden gediscussieerd. De raad stond buitenspel. Een bedroevende taktiek.

□

Hoever reikt de onafhankelijkheid van een door het kiezerskorps gekozen afgevaardigde in de gemeenteraad? Die vraag is door de mededeling van wethouder Kerkman inzake de positie van het KVP-raadslid Dukkers weer eens actueel geworden.

Voor de wet staat die onafhankelijkheid buiten kijf. De eed of de gelofte die een raadslid bij zijn installatie aflegt vormt daarvoor de garantie. Maar in de praktijk van het politieke bedrijf of spel tekent die zelfstandigheid zich minder scherp af. Daar worden door de in het college van b en w vertegenwoordigde fracties „bindende" afspraken gemaakt het beleid van de bewindslieden te steunen. Vaak door dik en dun.

Raakt een lid van de regeringspartners in conflict met de door de voormannen uitgestippelde lijn, doordat zijn persoonlijke inzichten daarvan afwijken, dan moet hij — evenals Barbertje — hangen. Of, als hij zich niet wil laten hangen, omdat hij van mening is dat eigen oordeel en besluitvorming boven partij-politieke bindingen en belangen dient uit te gaan, wordt hem grootmoedig „de vrijheid geschonken zich onafhankelijk op te stellen".

Men is blijkbaar vergeten dat die onafhankelijkheid geen gunst is van partijen, maar een recht, dat in onze langs democratische weg tot stand gekomen wetgeving is vastgelegd.

En als men het niet vergeten is, dan is dat een teken dat er iets mis is, erg mis in de politieke breinen.

VOORSTELLEN VLOT ONDER DE HAMER

Er was slechts één „ingekomen stuk": Controlerapporten van het Verificatiebureau over het 3e kwartaal 1967 betreffende de administratie dienst voor Publieke Werken, woning- en grondbedrijf, kas en administratie gas- en waterbedrijf en kas en boeken gemeenteontvanger.
Het werd voor kennisgeving aangenomen.

De vergadering kenmerkte zich door „summiere discussies". Zes voorstellen gingen zonder meer onder de hamer door, terwijl over de andere punten weinig werd gesproken.

□

De volgende voorstellen werden zonder hoofdelijke stemming aangenomen:
Machtiging tot het aangaan van kasgeldleningen over 1968 tot een bedrag van 2 miljoen gulden.

□

Het aangaan van een rekening-courantovereenkomst (krediet van ƒ 500.000,- of zo nodig hoger) bij de N.V. Bank voor Ned. Gemeenten te 's Gravenhage.

□

Het verlenen van een voorschot op de ingevolge art. 101 der L.O.-wet 1920 bedoelde exploitatievergoeding aan de stichting Katholiek onderwijs te Zandvoort, ten behoeve van de in plan-Noord gevestigde Nicolaasschool.

□

Het voorstel tot verkoop van grond t.b.v. bouwplan N.V. Bouwfonds Ned. Gemeenten (20 eengezinswoningen aan de Flemingstraat) ontmoette bezwaren van de zijde van de heer Attema (vvd) die releveerde dat hij in de vergadering van 15 aug. j.l. bezwaar had gemaakt tegen dit onderdeel van het bestemmingsplan, dat afweek van de oorspronkelijke bestemming: de bouw van bungalows. Het gewijzigde plan, waaraan hij schoorvoetend zijn stem had gegeven, had naar zijn oordeel maar bitter weinig allure.
Men valt nu van het ene uiterste in het andere. Kamers van 6,68x3,56 en 2,87x2,22 achtte hij wel heel erg summier! Over tal van jaren zullen onze kindskinderen zeggen, aldus spreker, „wat hebben ze dat in 1967 slecht gedaan!" De heer Attema hoopte dat men bij de voorbereiding van plan „Zuid" anders te werk zou gaan.

De heer DUKKERS (kvp) wees op een zinsnede in het voorstel, waarin gezegd wordt dat woningen zullen worden bestemd voor Zandvoortse gegadigden. Spreker zou gaarne te zijner tijd een lijst van deze gegadigden ter inzage ontvangen. Hij vroeg tevens hoeveel er van momenteel buiten Zandvoort wonen.

VOORZITTER toonde zich wat verbaasd over de mening van de heer Attema, die immers weet dat het Uitbreidingsplan is vastgesteld. Hij wist dus wat er ging gebeuren. Spreker zette uiteen dat men zich in dit opzicht dient te houden aan de ministeriële richtlijnen. Tegen de suggestie van de heer Dukkers (het laten circuleren van een lijst van gegadigden) zou het College geen enkel bezwaar hebben.

Wethouder KERKMAN (pvda) voegde hieraan nog toe dat er slechts 1 gegadigde van buiten Zandvoort komt, de rest zijn allen Zandvoortse ingezetenen.
Het voorstel werd zonder hoofdelijke stemming aangenomen.

□

Zonder hoofdelijke stemming ging de Raad accoord met de verkoop van ca. 478 m2 grond in het „industrieterrein" in het plan Noorderduinweg aan de heer A. J. de Rooij jr. aannemer, alhier, voor het stichten van een timmermanswerkplaats met eventueel woning.

□

Een krediet van ƒ 35.600,- werd gevraagd voor de aankoop van twee panden aan de Dr. J. G. Mezgerstraat (nrs. 40 en 42) welke, wegens hun ligging in het bestemmingsplan Zeereep-midden, t.z.t. gesloopt moeten worden.

De heer KOK (azb) was zonder meer tegen dit voorstel. Spreker stelde dat er zoveel plannen zijn, dat men nagenoeg niet meer weet waar men aan toe is. Hij achtte het juister indien één plan aangepakt zou worden, dat dan ook uitgevoerd wordt. Hij noemde bijvoorbeeld de sanering van de oude dorpskern achter de Haltestraat. Hij vroeg zich af wanneer hier nu eens wordt begonnen. Het meeste bezwaar had hij echter tegen de aankoop van panden, die gesloopt moeten worden, maar die vaak nog jaren in bezit van de gemeente blijven. Spreker vond dit met het oog op de financiële positie van de gemeente onverantwoord.

De heer JANSSENS (bp) zag in dergelijke kwesties een soort dwangpositie van de eigenaar. Hij vroeg of de bewoner van het pand nr. 42 daar nog kon blijven.

De heer FLIERINGA (groep Breure) vreesde dat de gemeente nog jarenlang met dit soort panden zou blijven zitten. Hij zou gaarne een overzicht ontvangen van de percelen die de gemeente nog moet aankopen om het gewijzigde plan Zeereep-Midden t.z.t. te kunnen realiseren.

Hij vreesde dat het gevraagde krediet ad. ƒ 35.600,— voor de woningen bij lange na niet toereikend zou zijn, gezien de erbarmelijke staat waarin deze panden verkeren. Er moet veel, bijzonder veel aan worden opgeknapt, aldus spreker.

VOORZITTER belichtte de noodzaak van deze aankopen. Voor het verwezenlijken van bepaalde plannen, die niet allen tegelijk kunnen worden uitgevoerd, koopt de gemeente al vast de desbetreffende panden aan. Op korte termijn kan dit bijna nooit, want dan vervalt men in een onteigeningsprocedure, die veel kostbaarder is. Dat een dergelijk pand dan nog een bepaalde tijd voor bewoning wordt aangehouden, is normaal, zelfs met de wetenschap dat hier en daar wellicht nog wat opgeknapt moet worden. Dit is dan ook geen restauratie of verbetering, maar een z.g. uitgesteld onderhoud, dat lange tijd niet door de eigenaar was uitgevoerd. Dit uitgesteld onderhoud moet dus ingecalculeerd worden in de aankoopprijs. Spreker beloofde de heer Flieringa het gevraagde overzicht, maar onder bepaalde voorwaarden, omdat openbaarheid in verband met de onderhandelingspositie van de gemeente ongewenst is.
Het voorstel werd hierna zonder hoofdelijke stemming aangenomen, waarbij de hr. KOK geacht wilde worden te hebben tegengestemd.

□

Geruime tijd heeft er strijd bestaan over de vraag of de gemeente al dan niet eigenaresse is van een gedeelte van het perceel Haltestraat 31. Namens de heer M. v. d. Aar alhier, werd betoogd dat deze en diens rechtsvoorgangers als gevolg van verjaring wegens bezit te goeder trouw gedurende ten minste 30 jaar eigenaar van het bedoelde stuk grond waren geworden.

De gemeente heeft overeenstemming met betrokkene bereikt en verkoopt thans deze grond (50 m2) voor ƒ 25,- aan de heer v. d. Aar.

De heer FLIERINGA stelde dat weliswaar een compromis was bereikt, maar dat de kwestie juridisch scheef bleef zitten!

VOORZITTER was het hier niet mee eens en betoogde dat met deze overeenstemming de kwestie juist geheel en al is opgelost.

De heer FLIERINGA dacht dat de gemeente hier wellicht iets ging verkopen, dat helemaal niet van haar is! Dat is juridisch dus niet juist. Hij achtte arbitrage op z'n plaats.

Zowel VOORZITTER als wethouder KERKMAN betoogde dat de verjaring, waarop de notaris zich beroept, rechtsgeldigheid mist. Volgens de wethouder staat het onomstotelijk vast dat de grond van de gemeente is.

De heer JANSSENS (bp) vroeg of dit soort kwesties zich nog wel eens kunnen voordoen.

VOORZITTER: „We zullen ijverig zoeken!"
Het voorstel werd eveneens zonder hoofdelijke stemming aangenomen.

□

Het voorstel tot aanschaffing van een Merceds-Benz brandweerauto plus ander brandweermateriaal, waarvoor een krediet van ƒ 40.000,- werd gevraagd, ontmoette de instemming van de heer Gosen (prot. chr.). Deze: aankoop is dringend noodzakelijk, aldus spreker. Hij gaf de suggestie om de oude wagen snel af te stoten en deze desnoods weg te geven aan de speeltuinvereniging, zodat de kinderen een mooi stuk „speelgoed" krijgen.

De heer ATTEMA (vvd) vond het ook geen overbodige luxe, maar hij meende dat de gemeente er hiermee niet is. Er is een even grote behoefte aan een Magirusladderwagen, een z.g. „hoogwerker". Spreker wees in dit verband op een nieuw model dat door Japan aan de markt wordt gebracht.

De heer FLIERINGA vond materiaal van 32 jaar oud bepaald griezelig. Hij was echt geschrokken over het rapport dat onlangs door de commandant van de vrijwillige brandweer was uitgebracht over de situatie van het materiaal. Hij meende dat het nuttig was eens een plan op te stellen om binnen afzienbare tijd behoorlijk materiaal bij de brandweer te krijgen.

VOORZITTER kon zich hiermee volkomen verenigen. Wij moeten er echter voor oppassen, vond hij, om in paniek te geraken. Er dient van alles aangeschaft te worden, maar dit moet allemaal bekeken worden..

Spreker stelde voor dat raadsleden, die dit kunnen, zich a.s. donderdag eens persoonlijk op de hoogte gaan stellen van de stand van zaken bij de brandweer.
Het voorstel werd zonder hoofdelijke stemming aangenomen.

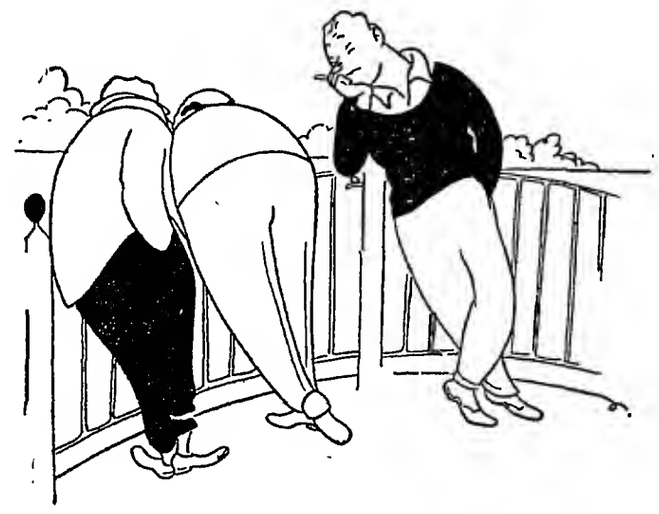

„Heeft u ook de vrijheid gekregen om u op deze plaats onafhankelijk op te stellen?"

BEGROTINGSVERGADERING OP 28 NOVEMBER

De eerstvolgende openbare zitting van de Zandvoortse gemeenteraad is vastgesteld op dinsdag 28 november a.s. Tijdens deze zitting van mevrouw en de heren zal de gemeentebegroting voor 1968 worden behandeld.

OPENING „DE KROCHT" UITGESTELD

De voor vanavond vastgestelde officiële opening van het verenigingsgebouw „De Krocht", het voormalige r.k. parochiehuis, is wegens het niet tijdig gereed komen van de verbouwings- en restauratie werkzaamheden verschoven naar donderdag 9 november a.s.

BURGELIJKE STAND

20 oktober — 26 oktober

Geboren: Helga, dv: C. Koper en J. van Koert; Claudia Danielle, dv: H. Twisk en J. M. Redeker.

Overleden: Daniël Nicolaas Pieter Hocke oud 76 jaar, gehuwd met B. Désandré; Aartje Jacoba Verkerk, oud 80 jaar, geh. gew. met J. Molenaar.

Ondertrouwd: Wilhelmus Jacobus Christiaan Willemse en Theodora Agatha Maria Stokman; Gideon Hermanus van der Laan en Cornelia Johanna van Lemmeren; Wouter Kees Lammers en Stojanka Gütlich.

Gehuwd: Leonard Hermanus Bernardus Visser en Alida Stevelina Halewijn.

Geboren buiten de gemeente: Gerard, zv: W. Damhoff en A. M. Baris; Ans, dv: J. Keesman en J. W. E. J. Lammers; Dick, zv: N. van Dijk en H. Pauptit; Célestine Lisette Hendrika, dv: R. Schouten en H. Heeres.

WATERGETIJDEN

okt.	HW	LW	HW	LW	strand berijdbaar
29	12.19	7.30	—.—	20.00	4.00—10.00
30	0.45	8.30	13.12	21.00	4.30—11.00
31	1.35	9.30	13.55	21.30	5.30—12.00
nov.					
1	2.16	10.00	14.31	22.30	6.00—12.30
2	2.57	11.00	15.16	23.00	7.00—13.00
3	3.41	11.30	15.59	24.00	7.30—14.00
4	4.22	12.00	16.40	24.30	8.00—14.30

Samengesteld door P. van der Mije KCzn

Geen discussie in rondvraag

over wethoudersverklaring toegestaan

De hr. ZOET (p.v.d.a.) vroeg of met name bij de Bodaanstichting containers voor het ophalen van huisvuil kunnen worden gebruikt en of daar een speciale auto voor beschikbaar is. Hij had gehoord dat men liever containers dan vuilnisvaten gebruikt.

Weth. OOSTENRIJK (p.v.d.a.) antwoordde dat men zelf voor bedoelde containers moest zorgen als men die gebruiken wil. Er is overigens voor het vervoer geen speciale auto nodig.

De hr. ZOET (p.v.d.a.) zei vervolgens dat minister mej. Klompé hem had verontrust! Het opheffen van de vermakelijkheidsbelasting achtte hij bijzonder nadelig voor de gemeenten. In een plaats als Lisse bijvoorbeeld betekent deze maatregel een inkomstenderving van 300 duizend gulden. Voor Zandvoort zou het ongeveer twee ton schelen. Is dit al onder de ogen gezien?

VOORZITTER antwoordde dat hier nog weinig van kon worden gezegd. Het zal duidelijk zijn dat de gemeenten een zekere compensatie ontvangen.. Wij weten op dit moment echter nog niet of het alleen voor culturele manifestaties is of -ook voor sportwedstrijden e.d. Het blijft echter een moeilijke zaak, omdat bij de afschaffing van de accijnzen bijvoorbeeld nooit rekening is gehouden met het acres. De compensatie groeit helaas niet mee met de ontwikkeling.

De heer ATTEMA (vvd) vroeg of er eindelijk iets gedaan kon worden aan de deplorabele toestand van het Stationsplein.

Wethouder OOSTENRIJK (vvd) merkte op dat de verwaarloosde toestand van het Stationsplein de armoede illustreert van de Ned. Spoorwegen. Er is een eindeloos gerek en getrek geweest hij het doen herstellen van het kapotte hekwerk aan de zuidzijde van het station. De gemeente heeft voor dit hek een betonnen stootrand laten aanbrengen, maar het hek is nog niet hersteld. Overigens schijnen er mogelijkheden te zijn dat de gemeente het beheer en onderhoud van het stationsplein op zich gaat nemen.

De heer DUKKERS (kvp) meende dat het aardgas in onze gemeente te beperkt geodoriseerd is. Of het hier een sterker reukje kon krijgen. In Amsterdam schijnt de odorisatie aanzienlijk sterker te zijn.

Wethouder LINDEMAN (kvp) antwoordde dat de odorisatie uniform is voor geheel Zuid-Kennemerland. Van andere zijden had de wethouder vernomen dat de toevoeging van de z.g. veiligheidsreuk aan het aardgas hier ruimschoots voldoende was.

Mevrouw HUGENHOLTZ (vvd) had indertijd eens geinformeerd naar de verbetering van enkele h.i. foutieve interne bouwsituaties aan de van Heuven Goedhartschool. Dit met het oog op het brandgevaar.

VOORZITTER antwoordde dat hiervoor advies was gevraagd aan de commandant brandweer. Er was geen bezwaar tegen het resultaat van dit advies ter inzage te leggen.
Hierna kwam wethouder KERKMAN (pvda) met zijn verklaring, waarvan wij in de inleiding van dit verslag gewag maakten.

De heer JANSSENS (bp) trachtte een discussie uit te lokken over deze verklaring maar hij vond hier zijn weg versperd door de Voorzitter, die zei dat een rondvraag geen discussie mag opwerpen.

De heer JANSSENS merkte toen nog op dat de heer Kerkman niets gevraagd had, maar een verklaring had afgelegd, waarop heus nog wel wat te zeggen viel. Dan had hij liever gezien dat deze verklaring bij de ingekomen stukken had gelegen! Voorzitter was van mening dat dit moest worden overgelaten aan degene die de verklaring aflegt.
Het was even over negen uur toen burgemeester A. Nawijn de vergadering sloot.

H.W.

BOUW SPORTHAL VORDERT GOED

Hoogste punt wordt volgende week bereikt.

De bouw van de Zandvoortse Sporthal, die enkele weken geleden is begonnen, vordert goed. Als de weersomstandigheden gunstig zijn, zal het hoogste punt van het gebouw reeds de komende week worden bereikt en zal de Sporthal mogelijk eind december klaar zijn.

Vrijwel alle zaalsporten zullen in de hal worden beoefend: basketbal, badminton, volleybal, handbal, indoor-tennis, gymnastiek.

Een bijzonderheid wordt gevormd door de mogelijkheden voor invaliden-sport. Op verzoek van de Ned. Invaliden Sportbond zal het bestuur van de „Stichting Sporthal" een aantal voorzieningen treffen, waardoor ook gehandicapte sportbeoefenaren gebruik zullen kunnen maken van de accommodatie.

UIT ETEN? DICHTBIJ?
Ind. Rest. DJEMPOL
SCHOTELS vanaf ƒ 4,— bij u THUISGEBRACHT
OOK RIJSTTAFELS van 21 GERECHTEN
NOORD-BOULEVARD - TELEF. 2044
's Woensdags gesloten

Wereldspaardag 1967

geheel in het teken van spaar-oecumene

De minister van Sociale Zaken en Volksgezondheid heeft er in toegestemd de Wereldspaardag onder auspiciën van de overheid te nemen en open te stellen voor alle spaarinstellingen in Nederland. Wereldspaardag 1967 — op maandag 30 oktober — krijgt daardoor een bijzonder accent. Tot nu toe - sinds een internationaal spaarbankcongres, dat in 1924 in Milaan werd gehouden - was de viering van de Wereldspaarbanken een privilege van de Bondsspaarbanken, aangesloten bij de Nederlandse Spaarbankbond. Deze spaarbanken hebben nu ten behoeve van de propagering van het sparen in het algemeen en van de regeling ter bevordering van het sparen en de bezitsvorming in het bijzonder hun exclusieve rechten prijsgeven.

Hoewel het woord vooral een kerkelijke betekenis heeft, spreken de Bondsspaarbanken zelf van een gevormde spaar-oecumene. Zij gaan er daarbij van uit, dat de oude Grieken het woord oecumene al gebruikten om aan te duiden wat zij voor de hele bewoonde wereld hielden. De Bondsspaarbanken zien in hun initiatief een aanpassing aan de wenselijkheden van deze tijd, die een steeds grotere gedachtenverruiming en schaalvergroting toont.

Die nadruk op de propagering van het sparen is noodzakelijk. De wereld van onze dagen heeft meer spaargeld nodig. En nog onlangs heeft de O.E.S.O., de wereldorganisatie voor economische samenwerking en ontwikkeling, verklaard, dat verre weg de voornaamste bron voor het sparen in de gezinshuishouding ligt. Daar wordt immers beslist over de verdeling van het inkomen tussen onmiddellijk verbruik en sparen. Dat gaat om enorme bedragen. De Nederlandse werknemers hebben samen *f* 51.4 miljard aan gezinsinkomen te verdelen. Daarvan wordt *f* 7.5 miljard gespaard, een percentage van 14 procent (cijfers 1966). Het sparen in Nederland neemt nog steeds geleidelijk toe. In 1962 werd nog maar *f* 3.9 miljard (12 procent) op het totale gezinsinkomen van *f* 32.3 miljard gespaard. Intussen gaat 1967 weer rechtstreeks op een nieuw spaarrecord af.

Sprekend over deze miljarden-bedragen wordt het ook duidelijk dat in het simpele sparen een stuk wereld-economie zit. Spaargeld is een van de hoekstenen, waarop welvaarts- en welstandsverbeteringen zijn gebouwd. In de cirkelgang sparen-investeren - productiviteit verbeteren - goedkoper leveren - meer consumptie-goederen - groter kopers publiek - sparen - investeren ..... is dat sparen een onmisbare schakel. Wanneer deze cirkelgang stroef loopt of helemaal niet op gang komt, verarmt het leven. Dat blijkt in ontwikkelingslanden, waar bij sommige de tragiek is dat weinig voor verbruik beschikbaar is doordat er niet gespaard wordt (en kan worden) voor de kapitaalgoederen, die nodig zijn om de produktiviteit op te voeren.

Het is overigens wel een toevallige omstandigheid, dat de Bondsspaarbanken met het prijsgeven van hun rechten op de Wereldspaardag komen op een moment, dat de spaarder inzet is van een concurrentie tussen de spaarbanken en de handelsbanken, en die de inleg van de gewone spaarder tot inzet heeft. Uit de reeksen advertenties in de dagbladen heeft de spaarder al het gevoel gekregen hoe belangrijk hij is. Tot nu toe is het aandeel van de handelsbanken in het spaartegoed nog niet zo groot. Maar uitvlocisel van de pogingen - overigens in vrijwel geheel Europa ondernomen - om in navolging van Amerika de omloop van bankbiljetten en gemunt geld zoveel mogelijk te beperken en om te zetten in giraal verkeer, is dat zij zoveel mogelijk van die spaarlaag zullen proberen binnen te halen.

Dat betalen met gesloten beurzen door overboeking van de ene rekening op de andere garandeert op zichzelf geen toeneming van de besparingen. In de girale omloop zullen ze echter zeker worden meegetrokken, zeker wanneer de bankgiro rente gaat vergoeden, hetgeen de Bondsspaarbanken op hun spaargirorekening trouwens ook doen.

Op het oog lijkt het, dat spaarbanken en handelsbanken steeds meer naar elkaar toegroeien. In belder uitgangspunten blijft echter een bijzonder duidelijk verschil bestaan, dat bepalend kan zijn voor de intenties, waarmee de spaarder zijn geld op het boekje zet.

Bij de Bondsspaarbanken staat primair de bevordering van het sparen. De beleggingsaktiviteiten zijn er het noodzakelijke uitvloeisel van. Bij de handelsbanken is het precies andersom. Om te kunnen financieren is geld nodig en dat geld probeert men van de spaarder te krijgen. Typerend is in dit verband de term „Krediet-grondstof". Men heeft de gewone spaarder ontdekt als een van de rijkste „krediet-grondstof" houdende lagen.

Het is dit kenmerkende verschil dat de Bondsspaarbanken - ondanks vermenging van aktiviteiten - duidelijk willen handhaven. Zoals zij deze al 150 jaar hebben gediend, zo hebben de spaarbanken de uitdaging aanvaard om zich niet van de „rijkere" lagen te laten verdringen, opdat zij *alle* lagen van de bevolking kunnen blijven dienen.

OPENING FOTO-EXPOSITIE

De foto-expositie van de zeefotograaf Cees van der Meulen in sociëteit Duysterghast aan de zuid boulevard is dinsdag avond geopend door de heer H. Th. de Booy, ex-directeur van de Koninklijke Noord- en Zuid Hollandsche Reddingmaatschappij. In zijn toespraak schetste de heer Booy zijn contacten met de zeefotograaf, die hij reeds in 1954 leerde kennen als een man met bijzondere kwaliteiten. Hij vertelde van de belangstelling welke Van der Meulen voor de zee koestert en over diens werk aan boord van allerlei schepen, vaak onder zeer gevaarlijke omstandigheden.

Nadat de officiële openingshandeling door hem was verricht maakten de vele aanwezigen gebruik van de gelegenheid de gevarieerde collectie van gefotografeerde schepen, zeeën, reddingssituaties en zeegezichten te aanschouwen. Voor de niet-leden van de sociëteit is de expositie elke zaterdag en zondag van 14-16 uur gratis toegankelijk.

BADMINTON-AFDELING VAN SPORTING CLUB HEEFT 100 LEDEN

De afdeling badminton van de jonge „Sporting Club Zandvoort" heeft zich in de laatste weken dusdanig uitgebreid, dat dezer dagen het 100e lid kon worden ingeschreven. Daarmee zijn tevens alle momenteel beschikbare oefenuren volgeboekt.

Met het in gebruiknemen van de Sporthal zal de inmiddels ingevoerde wachtlijst weer kunnen worden opgeheven en zullen alle badminton-liefhebbers aan hun trekken komen.

★ ZUIVERE HUID ★
PUROL en PUROL-poeder

Sport en spel

Z.S.V. „Zandvoortmeeuwen"

Programma zaterdag 28 oktober:

	Zandvoortm.—A.D.M.	14.30 u.
7	Kenn.land 3—Zandv. 2	15.15 u.
36	Energie 3—Zandv.m. 4	15.15 u.
Adspiranten:		
43	Haarlem a—Zandv.m. a	15.15 u.
70	v. Nispen b—Zandv.m. c	15 u.
78	T.Z.B. a—Zandvoortm. d	14 u.
79	Zandvoortm. e—D.C.O. b	14.30 u.
89	R.C.H. e—Zandvoortm. f	15.15 u.
108	Zandvoortm. i—Halfweg d	16 u.
Pupillen:		
167	Zandvoortm. a—H.F.C. a	11.15 u.
189	T.Y.B.B. c—Zandvoortm. c	15.15 u.
198	Ripperda b—Zandvoortm. f	15.15 u.

Programma zondag 29 oktober:

	H.F.C.—Zandvoortm.	14 u.
	W.F.C. 2—Zandvoortm 2	14.30 u.
13	Zandvoortm. 3—Halfweg 2	9.45 u.
25	Zandvoortm. 4—Terr.vog. 2	9.45 u.
46	Zandvoortm. 6—A.D.O.'20 4	12.30 u.
64	Zandvoortm. 7—Concordia 5	12.30 u.
97	Bl.daal 9—Zandvoortm. 8	9.45 u.
101	D.S.S. 8—Zandvoortm. 9	12 u.
132	D.I.O. 8—Zandvoortm. 10	9.45 u.
122	Zandvoortm. 11—V.V.H. 8	9.45 u.
141	T.H.B. 7—Zandvoortm. 12	9.45 u.
Junioren:		
147	Zandvoortm. a—H.F.C. a	12.30 u.
154	D.C.O. a—Zandvoortm. b	12 u.
158	Zandvoortm. c—E.D.O. b	14.30 u.
203	Zandvoortm. e—V.V.H. b	14.30 u.

□

Samenstelling ZVM:

In de voor a.s. zondag vastgestelde ontmoeting tussen HFC en Zandvoortmeeuwen 1 treedt laatstgenoemd elftal in de navolgende samenstelling in het veld: B. Molenaar, L. J. Sluijter, F. Kramer, S. Stobbelaar, H. C. Kreuger, G. Nijkamp, L. Nanai, J. Houtkamp, J. F. Paap, Ar. Stobbelaar en A. Stobbelaar.

Reserves zijn: M. J. Bijl, S. Sebregt en J. F. Versteege.

Afdeling handbal

Programma zondag 29 oktober:

Dames sen.:	Zvm.—IËV	14.30 u.
Heren sen.:	Ymond 3—Zvm. 1	13 u.
Dames jun.:	ADO 1—Zvm. 1	13 u.
Jongens adsp.:	de Blinkert—Zvm. 2	12 u.
Jongens adsp.:	Zvm. 1—de Blinkert 2	13.30 u.
Meisjes adsp.:	de Blinkert 1—Zvm. 1	13 u.
Meisjes adsp.:	ADO—Zvm. 3	12 u.

R.K.S.V. „The Zandvoort Boys"

Programma zaterdag 28 oktober:

Adspiranten:		
	T.Z.B. a—Zandvoortm d	14 u.
	T.Z.B. b—T.Y.B.B. h	15 u.

Programma zondag 29 oktober:

Senioren:		
	D.I.O.S.—T.Z.B.	14.30 u.
	T.Z.B. 4—Onze Gez. 6	12 u.
T.Z.B.	5—Spaarnevogels 5	14.30 u.
Junioren:		
	T.Z.B. a—D.I.O. a	14.30 u.
	E.D.O. d—T.Z.B. b	14.30 u.

Samenstelling TZB 1

In de voor a.s. zondag vastgestelde ontmoeting met DIOS treed TZB 1 in de volgende samenstelling in het veld:
Th. Laarman, J. v. d. Eykhof, J. Swart, B. Laarman, W. Akersloot, A. v. As, D. Vader, C. Mettes, M. Rahmoni, J. v. d. Mey, Ph. Waaning.
Res.: C. Heiligers, Th. v. Dam.

Klaverjasclub „Zandvoort"

K.J.C. Zandvoort speelde woensdag j.l. de 4e ronde van het kersttournooi. De stand luidt thans:

1. W. Massop; 2. J. Berg; 3. G. Meyer; 4. L. v. Deursen.

Zandvoortse Hockeyclub „Z.H.C."

Programma junioren zaterdag 28 oktober

Meisjes:		
	Zandvoort 2a—Alliance 2a	14 u.
Jongens:		
	Zandvoort 1a—Alliance 1a	15.15 u.
	Alliance 2c—Zandvoort 2a	14 u.

Programma zondag 29 oktober

Dames:		
	Pinokë 1—Zandvoort 1	12.30 u.
	Zandvoort 2—AMVJ 2	12 u.
	Rood Wit 4—Zandvoort 3	14 u.
	Randwijck 4—Zandvoort 4	12 u.
Heren:		
	Ring Pass 1—Zandvoort 1	14.30 u.
	Zandvoort 2—Strawberries 3	12 u.
	Alliance 6—Zandvoort 3	12 u.
	Zandvoort 4—Hurley 7	14 u.
	ZANDVOORT—VICTORIA	14 u.

ZPSV-ELF VERSLOEG BUSSUM

Afgelopen dinsdag versloeg het elftal van de Zandvoortse Politie Sportvereniging het Bussumse politieteam met 4—0.

Voor Baby BABYDERM
POEDER - CREME - OLIE - ZEEP

Griezelige gedachte

Enkele maanden geleden diende de exploitant van het in de watertoren aan de Thorbeckestraat gevestigde restaurant bij de rechtbank een aanklacht in wegens smaad tegen de in Zandvoort woonachtige auteur van de in het voorjaar verschenen novellenbundel „Seizoenarbeid" en zijn Amsterdamse uitgever. De horeca-man meende zichzelf te hebben herkend in de persoon van de in één der verhalen voorkomende restauranthouder, die door de ik-figuur uit de novelle wordt betrapt tijdens een stoeipartij met een serveerster. De exploitant voelde zich door deze scène in zijn eer en goede naam aangetast. Het proces dat op de aanklacht volgde werd door de schrijver en zijn uitgever verloren. De rechter constateerde in zijn vonnis een treffende gelijkenis tussen de exploitant en de figuur uit het verhaal alsmede de plaats van handeling: het watertorenrestaurant, het enige dat langs de vaderlandse Noordzeekust te vinden is. Hij verbood de verkoop van het boek met de gewraakte novelle op straffe van een dwangsom. Auteur en uitgever gingen hierna in hoger beroep. Begin deze maand bevestigde het gerechtshof de eerder gedane uitspraak in deze zaak. „Seizoenarbeid" blijft dus een verboden pennevrucht.

Dit vonnis van de rechtbank opent perspectief voor hen die de kunstenaars onder ons, schrijvers, schilders, beeldhouwers, cineasten, eens mores willen leren. Iemand die een dergelijke drang niet kan onderdrukken door een straatje om te lopen, behoeft maar naar de rechter te gaan om het boek, het schilderij of het portret waarin hij zichzelf meent te herkennen en dat hem niet aanstaat te laten verbieden.

Uiteraard gaat dit zo maar niet — wij leven tenslotte in een rechtsstaat — en dient het overtuigend bewijs te worden geproduceerd. Maar dat kan, gelet op de door de rechtbank geaccepteerde bewijslast, niet moeilijk zijn. Er is in ons land maar één Euromast, één Madurodam en één Efteling. En wie deze toeristische trekpleisters één of meerdere keren bezocht en zich in een boek of film meent te herkennen in een figuur die op genoemde plaatsen een „stout stukje" uithaalt, heeft alle troeven in handen om boek of rolprent uit de roulatie te laten nemen en de maker te treffen.

Nu valt niet te verwachten dat onze rechtbanken door klachten van dergelijke aard zullen worden overstroomd. De Nederlander klop niet gauw en graag bij de rechter aan wanneer hem iets dwars zit. Toch vinden wij het een verontrustende, ja, griezelige gedachte, dat het vonnis de mogelijkheid opent voor een „heksenjacht" op kunst en kunstenaars binnen onze grenzen. Sommigen zijn daar niet afkerig van.

Snuif en wrijf
Uw verkoudheid van neus, keel of borst weg met
DAMPO

Autoverhuur D. F. Pieters
Steeds de nieuwste wagens alle van 1966 en 1967.
f 4,- per dag
Kadett - Volkswagens - Opels Kapitän - Rekord Daf en Chevrolet Impala's
Haarl.str. 2, tel. 4200 en 3652

GARAGE te huur. Koninginneweg 29.

ZIT-SLAAPKAMER TE HUUR.
Br. nr. 8302 bur. Z.Crt.

Strandbedrijf
te koop gevr. Br. nr. 8304 bur. Zvt. Crt.

Wie heeft GEVONDEN of missch. verk. bezorgd een FILM in geel pakje. Br. nr. 8301 Z.Crt. of tel. 5294

Wie heeft mijn BELLA-POP gevonden? Ongev. 42 cm lang, omg. Celsiusstr. Marja Keur, Celsiusstr. 38, telefoon 4471.

Te koop pr. kwal. grijze wollen HERENJAS, Ulster model. mt. ± 52—54. Tevens 3 mantelpakjes, mt. 38. Kostverlorenstraat 43.

Te koop PHILIPS ventilatorkachel *f* 25,- Kostverlorenstraat 43.

Te koop: Kapt. MOBY-LETTE EEG *f* 150,- tel. 3613.

Te koop: 120 bassen Honner ACCORDEON i.g.st. *f* 60,- Kostverl.straat 58/1

Te koop: bruine lederen lange HERENJAS gr. m. *f* 75,- A. J. v. d. Moolenstraat 64.

Te koop z.g.a.n. PHILIPS hulsk. koelkastje v. *f* 295,- voor *f* 150,-: KINDER-FIETS ± 6 jaar *f* 50,- Dr. Kuyperstr. 18, tel. 3137

Te koop STRAND-paviljoen. Br. nr. 8303 Zvt. Crt.

ELECTR. TREIN m. rails merk Fleischmann te koop Burg. Beeckmanstraat 13.

AANGEBODEN:
Prachtig 2 pers. eiken led. + Auping matr. en 3-deurs spiegelkast; handgeknoopt vloerkleed, 2,25 x 3 m; Kolenhaard; hetelucht oliekachel merk Perfection m. tank en 100 ltr olie; 2 eiken armstoelen. Bredestraat 18, telef. 3564.

ACCORDEON te koop, z.g.a.n. P. Visser, Agnetastraat 1, tussen 19—20 u.

Te koop STEREO-versterker, 2 luidsprekers en platenspeler, merk PHILIPS *f* 200,- telefoon 3807.

DAME (60 jr.) b.z.a. als OPPAS, overdag zowel 's avonds. Br. nr. 8305 bur. Zandvoortse Courant.

A.s. kleuterleidster b.z.a. als BABYZIT. Tel. 2667.

Mensen met interesse voor tekenen en schilderen kunnen zich met mij in verbinding stellen.
Cartesam, Haarl.straat 7, telefoon 2217.

à *f* 2,50 per uur wordt WISKUNDE-NATUURKUNDE BIJLES gegeven.
Brederodestraat 32.

Italiaanse LES voor beginners. Mevr. Cartesam, Haarl.str. 7, tel. 2217.

WERKSTER gevr. Brederodestraat 1.

Gevr. weg. ziekte der tegenw. MEISJE als hulp in de huish. Mw. Panhuysen, Westerparkstraat 12, telefoon 3957.

WERKSTER gevr. voor 1 ochtend per week.
Haarlemmerstraat 28.

Tot onze grote droefheid overleed onverwachts, onze lieve man, vader, grootvader- en broer

JOHN BLOMBERG

in de leeftijd van 57 jaar.

Zandvoort:
M. L. Blomberg-Post
R. H. Visser-Blomberg
R. Visser
A. L. Blomberg
Jeffrey

Amsterdam:
F. Groen-Blomberg
C. Groen

Heiloo:
N. v. d. Schuyt-Blomberg
D. v. d. Schuyt

Zandvoort, 27 oktober 1967
Leeuwerikenstraat 14/3

De overledene is opgebaard aan de Parklaan 36 te Haarlem. Bezoek aldaar des middags van 4-5 uur, 's avonds 8-8.30 uur. Zaterdagavond en zondagavond geen bezoek.

De teraardebestelling zal plaats hebben, dinsdag 31 oktober a.s n.m. te 2.30 uur op de Algemene Begraafplaats te Zandvoort.

Vertrek van Leeuwerikenstr. 14/3, 14.15 uur.

APOTHEEKDIENST DOKTERS-, WIJKZUSTERS- EN

DOKTOREN:
Inlichtingen over de zondagsdienst worden verstrekt via het telefoonnummer van de huisarts.

WIJKZUSTER:

Zondag 29 oktober
A. van der Linde Gasthuishofje 27, telefoon 2791.

APOTHEEK:
28 oktober—3 november
Zandvoortse Apotheek, Haltestraat 8, telefoon 3185.
avond-, nacht- en zondagsdienst

DIERENARTSEN Haarlem en omstreken
Bij afwezigheid raadplege men (uitsluitend telefonisch) fa. Mathot, telefoon (023) 11990.

PREDIKBEURTEN

HERVORMDE KERK, Kerkplein

Zondag 29 oktober
10.30 uur: prof. dr. W. C. van Unnik te Bilthoven.
19 uur: ds. D. ter Steege, lyceumpredikant te Haarlem. Jeugddienst.

Wijkkerk Noord:
10.30 uur: ds. P. van der Vloed

Jeugdkapel in het Jeugdhuis:
10.30 uur: de heer G. J. Huijgen.

NED. PROTESTANTENBOND
Brugstraat 15
Zondag 29 oktober
10.30 uur: mej. ds. A. A. in 't Veld (rem.), Bentveld.

GEREFORMEERDE KERK
Julianaweg 15
Zondag 29 oktober
10 en 19 uur: ds. J. de Waard.

PAROCHIE H. AGATHA, Grote Krocht
Zaterdag te 19.30 uur.
Zondag: 9.30 (hoogmis), 11.30 en 19.30.
Noord, Linnaeusstraat:
Zondag 8.30 en 11 uur.

NED. CHR. GEMEENSCHAPSBOND
Maandagmiddag 3 uur samenkomst in „Pniël", Zuiderstraat 3.

NIEUW APOSTOLISCHE KERK
Wilhelmina Kleuterschool, Lijsterstraat 3
Zondag 9.30 uur; donderdag 20 uur.

JEHOVA'S GETUIGEN
Herenstraat 2
Zondag 9.30 uur. dagtekstbespreking.
Maandag 20 u.: gezamenlijke bijbelstudie
Zaterdag 9 uur: dagtekstbespreking.

HUMANISTISCH VERBOND
Zondag 29 oktober, Hilversum 1, 9.45—10 uur. H. D. Belinfante. Onderwerp: „De ontwikkeling van Humanitas".

FAMILIEBERICHTEN

Dinsdag 7 november hopen onze ouders, groot- en overgrootouders

P. van Loon
en
J. G. van Loon-Groenewoud

hun 50-jarig huwelijksfeest te vieren.

Namens de kinderen, kleinkinderen en achterkleinkinderen

Zandvoort, 24 oktober 1967
Haltestraat 43

Met grote vreugde geven wij u kennis van de geboorte van onze kleindochtertjes en nichtjes:

Annemieke en Tjitske Havinga
op 8 oktober
en van
Anne-Margriet Lucienne Vons
op 26 oktober.

FAMILIE BUSSCHER.
Zandvoort, Dr. Gerkestraat 141.

Daar het mij niet mogelijk is allen, die op enigerlei wijze blijk hebben gegeven van belangstelling bij mijn afscheid, persoonlijk te bedanken wil ik hiervoor graag langs deze weg mijn grote erkentelijkheid betuigen.

Zuster ANNIE LANGEVELD
Heemstede, Rijnlaan 31

Allen, die hebben bijgedragen om onze 55-jarige huwelijksdag tot een onvergetelijke te maken, willen wij hartelijk dankzeggen, ook namens onze kinderen. Het was geweldig.

FAM. BODAMER Sr.
Zandvoort, Van Lennepweg 19

OFFICIELE MEDEDELINGEN GEMEENTE ZANDVOORT

Ophalen huisvuil

De directeur van de dienst van publieke werken maakt bekend dat gedurende de periode van 1 november 1967 tot en met 30 november 1967 het huisvuil wordt opgehaald van 7.30 uur tot 17.15 uur.

C. H. Vogt.

□

De heer A. Kerkman, wethouder van financiën c.a., is verhinderd op vrijdag 27 oktober a.s. spreekuur te houden.

Belangrijke TELEFOONNUMMERS EN ADRESSEN

(023) 42212 *Garage Flinterman*, Zandvoortselaan 365, Bentveld, SAAB-service-dealer
2071 *Horlogebedrijf C. Waaning*, Kostverlorenstraat 68
2231 *Boekhandel v/h Esvé*, Gr. Krocht 17
2424 *Autobedrijven „Rinko"*, Oranjestraat en Stationsplein
2525 *W. Schouten*, centrale verwarming, oliehaarden, gasforn., wasautomaten
2912 *Hotel-Restaurant „Sonnehoeck"*, Dr. Smitstraat 5
(023) 65185 *Singer Naaimachines*, vert. H. Houssart, rep. en demonstr. Rijksstraatweg 122, Haarlem
(023) 87487 *Singer naaimachines*, vert. P. Houssart, rep. en demonstr., Edinburghstraat 5, Haarlem
(020) 233872 *Diamond Shop, fa. Barber & Zn, Keizersgracht 740*, Amsterdam
2176 *N.H. verg. „Het Groene Kruis"*, secr. P. W. Wels.
2382 *Zuster E. Reitsma*
2135 *Gertenbachs Drukkerij, Zandvoortse Courant*, Achterweg 1

ZEEPOST

Australië: t.s. „Leipzig", 30 oktober, m.s. „Westerkerk", 3 november
Canada: m.s. „Lord Viking", 1 november
Chili: m.s. „Jytte Skou", 31 oktober
Indonesië: m.s. „Eumaeus", 31 oktober
Ned. Antillen: m.s. „Kreon", 31 oktober
Suriname: m.s. „Socrates", 31 oktober
Verenigde Staten van Amerika: m.s. „Atlantic Span", 1 november, s.s. „American Resolute", 3 november
Z.-Afrikaanse (Rep.) m.l.v. Z.-W.-Afrika: m.s. „Schiekerk", 1 november.

RADIO EN TELEVISIE

PHILIPS, ERRES, BLAUPUNKT

Grote keuze DRAAGBARE RADIOTOESTELLEN. Wij leveren alle bekende merken uit voorraad! Betaling desgewenst in overleg.

CENTRIFUGES
WASMACHINES
KOELKASTEN
STOFZUIGERS

ELEKTRO-RADIO TECHNISCH BUREAU

J. KEUR

Burg. Engelbertsstraat 64, tel. 2914

Was-automaten

Ziet onze showroom

ERKEND PHILIPS RADIO SERVICE

Van DENSEN's centrale verwarmings bedrijf

★ AANLEG
★ OMBOUW
★ ONDERHOUD
★ REPARATIE

★ CENTRALE VERWARMING
★ AARDGAS-INSTALLATIES
★ OLIESTOOK

Vraag vrijblijvend advies.

BOERLAGESTRAAT 19 - TELEF. 2972

SCHILDERSBEDRIJF
Fa J. v. d. Bos & Zn
GROTE KROCHT 23 boven, telefoon 4513
Letterreclame - Inzetten van ruiten
Gevestigd 1879 - Glasverzekeringen

Neem uw brood, koek, beschuit en biscuit van Bakker van der Werff
Gasthuisplein 3, telefoon 2129

Familie-drukwerk
Gertenbachs Drukkerij
Achterweg 1 - Telef. 2135

Te koop aangeboden:

diverse meubilair

t.v.-tafels met een draaibaar blad; mini- en salontafels in div. houtsoorten en div. maten.

Meubelfabriek Varopa

Hillegommerdijk 294, Nieuw-Vennep of belt u eens voor een afspraak (02507) 4913.

LEERLING-KAPSTER

GEVRAAGD

Dameskapsalon „YVONNE"
HALTESTRAAT 63, TEL. 2214

Quick Service Zandvoort

Olieverversen en doorsmeren ook zaterdags. Bescherm uw wagen tegen de winter, laat hem bij ons *tectyleren, poetsen en/of in de was zetten.*

November. . . Bandenmaand ! ¡

Laat uw banden bij ons controleren.
Alle merken voordelig uit voorraad leverbaar
Slecht starten?
Laat uw electrisch systeem bij ons inspuiten

Autoverhuur Zandvoort

All Risk verzekerde Opels en Volkswagens
Dr. SCHAEPMANSTRAAT 1, tel. 4580

Corsetterie
Maison Elegance
dáár slaagt U!
Kostverlorenstraat 49
Zandvoort Tel. 4492

Met spoed:

Woonruimte gevraagd

door a.s. echtpaar gemeubileerd of gestoffeerd. Br. nr. 8306 Zvt. Courant.

NEEM EEN ECHTE

centrale verwarming

van een erkend installateur. FINANCIERING TOT 100%

„TECHNISCH WERK"

Zandvoort, Thorbeckestraat 19, tel. 3270

Sportschool
WIM BUCHEL

Zaal: Karel Doormanschool;
Privé: Lorentzstraat 240 - telef. 3965

Alle lessen zijn weer begonnen!

Jeugdjudoclubs van 6 t.e.m. 17 jaar;
Meisjesjudo 8 t.e.m. 12 jaar;
Meisjesclub voor zelfverdediging 12-18 jr;
Kleutergymnastiek 4 en 5 jaar;
Judoclubs voor Heren 25 t.e.m. 45 jaar;
Boksen - Karate;
Damesgymnastiek, ing. oct. t.e.m. juni;
Keep-fit, massages, alleen volgens afspr.

Laat ook uw
vloerbedekking
o.m. Jabo, linoleum, Balatred, Tapiflex, nylontapijt, Heugafelt, enz., en uw
meubelstoffering
klassiek of modern
verzorgen door
't INTERIEUR
Voor complete woninginrichting:
„'t Interieur", Stationsplein 13/15
Telefoon 3346, na 6 uur 2565

Hebt u een goed idee, schrijf het meteen op, voor het u weer ontgaat!
VERZORG TIJDIG DE KOPIJ
VOOR UW ADVERTENTIES
IN DE ZANDVOORTSE COURANT

PRIJSBEWUST???
Aluminium jaloezieën met 5 jaar garantie, zelfremmend, in vele uitvoeringen en kleuren, rechtstreeks v. fabriek 25% voordeliger. Fabr. Nic. v.d. Laanstr. 2, Haarlem, tel. 14611-13016. Voor Zandvoort telefoon (02507) 4012.
Bezoekt onze showroom.
Aangesl. bij het inst. voor consumentenvoorlichting.

HONDENTRIMSTER
Voor het trimmen, knippen en tolleteren van uw hond.
Mej. M. Bouberg-Wilson
Erk. gedipl. trimster
Trimt bij U aan huis.
Kostverlorenstraat 121.
Telefoon 4024

Assurantie kantoor
E. JONGSMA & ZOON
Oranjestraat 2-12, tel. 2424 (b.g.g. 3360)
AUTOVERZEKERING
Alle verzekeringen.
Schade, taxatie, reparatie

Schildersbedrijf
H. C. v. Gog
en v/h R. WOLTHUIS
Ook **uw schilder**
A. J. v.d. Moolenstraat 38
Telefoon 4969

Voor al uw SCHILDER- en BEHANGWERK is dit uw adres: P. G. JAGER, Damstraat 25, Haarlem.
Telefoon (023) 15079.

N. Visser ruimt alle soorten afval op met TRACTOR en WAGEN. Billijke prijs.
KRUIWAGENS MEST te koop à 2,50.
Kruisweg 18.

Van Kessel voor pianostemmen
Uitsluitend techn. praktijk
Ged. Oude Gracht 114
Haarlem. tel. 21036

Te koop gevraagd:
Huizen voor zelfbewoning met vrije vestiging te Zandvoort en omgeving. In verschillende prijsklassen.
JAN KROESE
Makelaar-Taxateur
Brederodestraat 116
Zandvoort, tel. (02507) 3244

Gezelligheid..

BEGINT MET SFEERVOLLE VERLICHTING!

Fa. Schuilenburg
GROTE KROCHT 5
TEL. 2974 ZANDVOORT

Grote staande schemerlampkappen geheel gevoerd. *f* 29,50

KUNSTGEBITTEN SPOEDREPARATIES
in 1 uur gereed
Leidsevaart 82, tel. (023) 15634 - Haarlem

Wasautomaten op atoomkracht

Daar kunt u niet op blijven wachten. Koop daarom zo'n solide Velo Volautomaat reeds v.a. *f* 898,—. met een zéér hoge inruilwaarde voor uw oude wasmachine of centrifuge.

VELO, Zeestraat 37.
Zandvoort, telefoon 4590
VELO, Grote Markt
hoek Jansstraat, Haarlem,
telefoon 10117

Ladders
Kamer- en zaalsteigers te huur en te koop. B. Hagen
Burgwal 107, Haarlem.
Telefoon (023) 16227.

U kunt het toch niet afschreeuwen . . .

wanneer U de goede hoedanigheden van uw artikelen onder de aandacht van het publiek wilt brengen. Daarvoor staat de Zandvoortse Courant te uwer beschikking. Dit *nieuwsblad* wordt, door dat het plaatselijk en regionaal nieuws brengt, niet gelezen maar „gespeld"..... van a tot z.
In die sfeer genieten ook uw advertentles méér dan gewone belangstelling en... de resultaten bewijzen dat. Steek voor uw reclameplannen uw lícht eens op bij de

Zandvoortse Courant
Achterweg 1
Telefoon 2135

---

3 voor 2
3 kledingstukken tegelijk gebracht, het laagstgeprijsde stuk is
gratis
Chem. Wasserij en Ververij
KEYSER
Lorentzplein 25
Soendaplein 37
Italielaan 120
Binnenweg 43, Heemstede
Winkelcentrum, Delftwijk
Bl'daalsestr.weg 138, Santpoort
Zeestraat 66, Beverwijk
Kerkstraat 25, Zandvoort
Vierkant Lisse

SNACKBAR „LIDO"
HALTESTRAAT 24
KROKETTEN
40 cent per stuk
'S MAANDAGS:
KROKETTENDAG
3 voor *f* 1,—

---

ik zou graag wel eerst willen zien
deROSE-keuken die zo gunstig werd besproken in Schöner Wohnen
hoe ben ik er zeker van dat deze keuken...
welke elementen van de ROSE keuken...
wij hebben maar 6 m²
hoe financier ik nu zo'n keuken
erbouwen?
kunt u er nu ook voor zorgen dat de montage van deze...

wij kennen al uw vragen (en alle antwoorden daarop....)

Al die problemen zijn in de meeste gevallen helemaal geen probleem, omdat wij door onze ervaring bijna altijd direct wel weten welk antwoord bij welke vraag hoort. Profiteer dus van onze ervaring en vraag maar: financieringsproblemen? Wij kennen de oplossingen... Hoe en wat in welke ruimte? Wij geven u 't antwoord en zonodig een (gratis) bouwtekening. Vragen over de befaamde Rose-keuken? 150 opbouw-elementen geven even zovele antwoorden. Montage? Doen we zelf en is derhalve helemaal geen probleem. Ons bedrijf is uit de bouw voortgekomen en slechts téén van onze aktiviteiten op bouw- en installatiegebied. Kortom: heeft u vragen? Het keuken informatie centrum is geopend van 9 -12 uur en van 1.30-5.30 uur, 's zaterdags van 10-12 en van 1.30-4 uur. Geen parkeerproblemen.

keukeninstallatiebedrijf "zandvoort"
informatiecentrum voor moderne keukens / Paradijsweg 11a. Zandvoort, tel. 02507-2361
ROSE KEUKEN

12½ JAAR 12½ JAAR 12½ JAAR

Modehuis S. PILLER

KERKSTRAAT 4 — TEL. 3397

Ons koperen feest

Voor deze gelegenheid willen we iets heel geks doen. Deze week moet U zich allen heel lang kunnen herinneren en gaan we U niet alleen enorme koopjes geven, maar krijgt U tevens prachtige waardevolle CADEAUS.

Onze koperen jubileum-aanbiedingen

Zuiver wollen mohair vesten diverse kleuren	van 29,50	nu 14,50
Zuiver wollen grof gebreide vesten diverse kleuren	van 28,75	nu 14 50
Een partij zuiver wol vesten en pullovers	van 27,50	nu 14,00
Zuiver wollen pullovers diverse maten	van 19,75	nu 9 95
Orginele Helanca skipakken diverse maten	van 79,50	nu 47,50
Zuiver wollen tweed pakken diverse maten	van 89,50	nu 49 50
Yersey pakken zuiver wol tot en met maten 52	van 98,50	nu 49,50
Restant diverse rokken 29,50, 19,75 14,75		nu v.a. 6,50

Verder onze bekende Trevira 2000 japonnen, nu ook met 3/4 mouw, tot en met maat 54.
Een ruime sortering in SKI-JACKS, met of zonder bont.
Zo juist ontvangen: REGENMANTELS MET BONTVOERING ! ! !

Niet tegenstaande deze lage prijzen geven wij U ter gelegenheid van ons koperen jubileum

CADEAU — CADEAU — CADEAU

Reeds bij aankoop van *f* 10,- EEN PRACHTIGE THEEDOEK
Reeds bij aankoop van *f* 20,- EEN BEELDIG BEDJASJE
Bij aankoop van *f* 30,- EEN GROTE BADHANDDOEK
Bij aankoop van *f* 40,- EEN ZUIVER WOLLEN PULLOVER
Bij aankoop von *f* 50,- EEN ZWANENDONS DAMESPYAMA
Bij aankoop van *f* 80,- een beeldschone gewatteerde DAMESDUSTER met een winkelwaarde van *f* 34,50.

Onze cadeau's worden geëtaleerd, zodat U de waarde ervan kunt zien.
Wij verwachten veel mensen, dus komt U vroeg, dan is de sortering het grootst.

Profiteert u allen van onze koperen jubileum aanbiedingen

MODEHUIS S. PILLER

KERKSTRAAT 4 — TELEFOON 3397

Deze week zijn wij dinsdagochtend geopend.

Elke tijnproever prefereert: LEFFERTS wijnen en gedistilleerd ! ZEESTRAAT 44 - TELEFOON 2254

Radio Peeters n.v.

heeft de volgende zeer bijzondere aanbiedingen voor Zandvoort en omgeving.

59 cm ARISTONA T.V.
model 1968 ..... **f 649,-**

48 cm ARISTONA T.V.
model 1968 ..... **f 499,-**

ARISTONA
BANDRECORDER
SA 9105 9½ cm..... **f 198,-**

ARISTONA
BANDRECORDER
SA 9121 9½-4¾ cm ..... **f 338,-**

ERRES BANDRECORDER B0400
4 sporen, 2 snelh.,
3 banden cadeau ..... **f 298,-**

ARISTONA
PLATENSPELER
met versterker en luidspr. .... **f 119,-**

ERRES
PLATENSPELER m. verst. en
luidspr. van *f* 188,— voor ... **f 98,-**

WEIMAR LICHTNET RADIO
afm. 60x30x20 cm, 4 golfl.
P.U. aansl. toonreg. van
f 248,— voor ..... **f 148,-**

RUTON WASAUTOMAAT
alle wasprogramma's en aparte
hoogtoeren centrifuge ..... **f 798,-**

RUTON
DRAAITOPSTOFZUIGER **f 149,-**

RUTON
SLEDESTOFZUIGER ..... **f 119,-**

RUTON
STEELSTOFZUIGER ..... **f 89,-**

De ARISTONA, PHILIPS en ERRES KLEUREN T.V. (de beste van de Firato) worden door ons nog tot 15-11-67 verkocht met *f* 300,-
pionierspremie dus voor..... **f 2650,-**

Demonstratie in het restaurant van Bouwes-Palace op de 18e etage.

Bij financiering, aanbetaling plm. 20% en restant in maximaal 24 maanden.

KLEUREN TELEVISIE kan gefinancierd worden in 36 maanden!! Aanbet. *f* 450,- en 36 × plm. *f* 75,—.

Al deze fantastische apparaten

zijn met volledige fabrieksgarantie en

Peeters' service

Voor zover niet transportabel (T.V., koelkast, wasautomaat) gratis thuis bezorgd.

T.V.'S worden **GRATIS** thuis aangesloten en gedemonstreerd. Voor garantie en service wordt niets berekend.

RADIO PEETERS nv

Telefoon 2050
Nieuw Boulevardcentrum Zandvoort
PASSAGE II
(BURG. VAN FENEMAPLEIN 16)

SLAGERIJ BURGER

HALTESTRAAT 3

Eerste kwaliteit

750 GRAM MAGERE OSSELAPPEN	**5,15**	750 GRAM MAGERE VARKENSLAPPEN	**5,15**
250 GRAM BIEFSTUK	**2,48**	500 GRAM ROSBIEF	**4,25**
500 GRAM HAASFILET	**4,48**	500 GRAM VARKENS KARBONADE	**2,48**
750 GRAM KALFSLAPPEN	**5,98**	750 GRAM PRACHT RUNDLAPPEN	**3,75**

VOOR uw HOND of POES: KOPVLEES — HART — PENS — enz.

Weekendreklame 100 gram HAM en 100 gram GEBRADEN GEHAKT samen **0.99**

De Amsterdammer KOSTERSTRAAT 13A

Speciaal voor aardappelen, groente en fruit

1½ kg HANDAPPELS naar keuze en 1 kg BANANEN CHIQUITA, samen *f* 1,50
10 SINAASAPPELS ..... 98 ct

Wegens het grote succes gaan wij door met onze AARDAPPEL KWALITEITSAANBIEDING: 10 kg *f* 1,48 en 10 kg *f* 1,90

★ **Deze week bij aankoop van *f* 4,—** EEN SLEUTELHANGER ★

Maandag.
ANDIJVIE..... 22 cent ½ kg

Donderdag:
RODE KOOL..... 9 cent ½ kg

Elec. Techn. Bur. Berkhout

Erkend P.E.N.-installateur

Installaties **Fornuizen**
Reparaties **Boilers**
Onderhoud **Wasmachines enz.**

PARADIJSWEG 4 ACHTER — TELEFOON 5023

A.s. vrijdag en zaterdag

Berry and his Skydevils

in DELICIA
(niet „De Yoka")

Gratis entree.
Alle consumpties *f* 1,- inclusief bediening

Vulsma's *rofferties*

elke dag verkrijgbaar

in Restaurant

Delicia

f 1,— per portie incl. bediening.
KERKSTRAAT 16

HOTEL - CAFÉ - RESTAURANT

Delicia

W. Schoo - Tel. 2270 - Kerkstraat 16
GAAT U TROUWEN?
Geef uw trouwfeest in „DELICIA"!

Vraag het uw vele voorgangers.
1e klas verzorgde diners tegen billijke prijzen. Feestavonden waarbij sfeer en gezelligheid overheersen.

En dan als extra attractie dit jaar!

Wanneer U bij ons trouwt heeft U beide kans één van de prachtige zomerreizen naar het buitenland te winnen voor een totaalwaarde van *f* 800,—.

RIJSCHOOL
„TOLLENS"

De hogeschool voor autorijkunst voor Zandvoort en omstreken.

V.W. 1300
en
NSU PRINZ

Ook voor *vrachtwagens!*
TOLLENSSTRAAT 13
Tel. (02507) 3598 bgg. 2076

Het adres voor
goed en verantwoord schilderwerk
Schildersbedrijf
C. J. PAAP
Burg. Beeckmanstraat 33
Telefoon 4755

Centrale verwarming

Voor ombouw op gas of olie, voor nieuwbouw en reparatie naar

TECHN. INSTALLATIE BUREAU
„RADIATOR"
POSTBUS 49, ZANDVOORT
Telefoon 3603

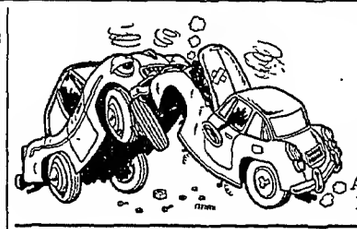

UITDEUKEN SPUITEN
AUTO-HOLLAND
Amsterdamsevaart 28
Haarlem Tel. 14778

E. van der Linden

Interieurverzorger - Stoffeerder
Specialist in klassieke meubelstoffering
BREDERODESTRAAT 30, ZANDVOORT
Telefoon (02507) 4973

Grote collectie VLOERBEDEKKING

Hotel C. Keur

Zeestraat

's Maandags zalen vrij

Tevens 2 biljarts.

De Zandvoortse Courant vraagt met spoed

KWITANTIELOPER

Wij denken hierbij aan een aktieve AOW-er die secuur en accuraat met geld weet om te gaan en enige uren per week ter beschikking heeft om dit werk te doen.

Sollicitatiebrieven onder vermelding van „kwitantieloper" aan ons bureau, Achterweg 1, alhier.

Op ons MODELLENATELIER van mantelcostum te Amsterdam, is plaats voor enige

MEISJES

die opgeleid willen worden tot MODINETTE
tevens enige gevorderde MACHINE-STIKSTERS
5-daagse werkweek - 15 dagen vakantie - hoog loon.
Aanmelden na 18.30 uur bij H. J. Halewijn, Helmersstraat 17, Zandvoort.

Donderdag 16 NOVEMBER

naar de **IJSREVUE**
(met SJOUKJE DIJKSTRA)

REISBUREAU KERKMAN
Grote Krocht 18, telefoon 2600.

---

charmant

KUNT Ú ZIJN IN HERFST EN WINTER MET ONZE NIEUWSTE KOLLEKTIE NACHTHEMDEN EN ONDERJURKEN

Brushed-nylon nachthemd met V-hals en kantgarnering. Lang model
Kleur: rose, bleu en geel
7.90

Nachthemd brushed-nylon in 3 pasteltinten
Tricot-boord en manchetten
8.75

Pracht nachthemd in bedrukt lingeriekatoen
Lange mouw m. manchetten
13.50

Brushed-nylon nachthemd met bloem-applicatie
Lang model, ronde kraag
Kantgarnering
16.75

Brushed-nylon nachthemd
Hooggesloten model
met aparte garnering
van goudgalon
17.90

Bijpassende duster
20.90

Fond-de-robe onderjurk met Lurex kantgarnering
8.95

Nylon onderjurk met picot-afwerking
Fond-de-robe model
9.75

Nylon onderjurk met spaghettibandjes
Overslag/kant
10.75

Fond-de-robe onderjurk van „Schlesser" met gekleurde bloemgarnering
16.50

Nylon onderjurk van „Schlesser" in donkerblauw met bloem-applicatie
17.50

Fond-de-robe onderjurk van „Schlesser", zéér luxueuze gebloemde pasgarnering
19.95

J.Th.Kort

UW SPECIAALZAAK VOOR MODE EN KWALITEIT

HAARLEM: Gr. Houtstraat 83—87, Ged. Oude Gracht 86
HAARLEM N.: ..... Rijksstraatweg 533 (Delftwijk)
IJMUIDEN: ..... Kennemerlaan 41
HEEMSTEDE: ..... Raadhuisstraat 52
ZANDVOORT: ..... Grote Krocht 30—32

Bij Colpitt

TECHNISCHE APPARATENFABRIEK
A. J. Versteege n.v.
HOGEWEG 35
is plaats voor enkele

electro-monteurs

en een

loopjongen

Sollicitaties: Hogeweg 35 of telefoon 2455

K. OFFENBERG

AUTORIJSCHOOL Telef. 20085

Gerichte autorijlessen
Gediplomeerde instructeurs

TEYLERPLEIN 29 — HAARLEM

Mary Borst

Gediplomeerd schoonheids-specialiste

GEZICHTSBEHANDELING
LICHAAMSMASSAGE
MANICURE

BREDERODESTRAAT 134
Telefoon 3328

67e jaargang no. 84 - Verschijnt dinsdags en vrijdags | Opgericht in 1900 | DINSDAG 31 OKTOBER 1967

ZANDVOORTSE COURANT

voor ZANDVOORT, BENTVELD en AERDENHOUT

UITGEVER: IJS DE JONG, GERTENBACHS DRUKKERIJ, ACHTERWEG 1, TELEFOON 2135

Redaktie en administratie: Achterweg 1 Telefoon 2135 Postbus 23 Advertentieprijs: 15 ct per mm-hoogte

Abonnementsprijs f 8,— per jaar Per post f 10,—; buitenland f 12 — Loss exemplaren 10 cent Girorekening 52 33 44 t.n.v. IJs de Jong

De beste ploeg won

HFC versloeg Zandvoortmeeuwen met 2—1

Het eerste elftal van Zandvoortmeeuwen heeft afgelopen zondag in Haarlem met 2—1 verloren van HFC. Een nederlaag waarvoor men niet behoeft te blozen, want de sterkste heeft gewonnen.

Direkt na de aftrap werd duidelijk dat HFC de toon in deze wedstrijd zou aangeven. Technisch en tactisch was de Haarlemse ploeg de meerdere van de kustbewoners. HFC, vrijwel voortdurend in de aanval, gaf de voorhoede van ZVM weinig kans initiatieven te nemen of te ontplooien. Zandvoortmeeuwen werd gedwongen zich geheel op de verdediging te concentreren. Dat lukte, vooral in de eerste fase van de ontmoeting, aardig. De defensie, met keeper Molenaar als een rots in de branding, slaagde er in de opdringende aanvalslinie van HFC de weg naar het doel te versperren.

Tussen de talrijke Haarlemse aanvallen door trachtte de voorhoede van Zandvoortmeeuwen een opening te vinden om toe te slaan. Nijkamp slaagde er in zo'n opening te vinden, maar faalde bij de afwerking van de aanval.

In de 30e minuut had men meer succes. Tijdens een worsteling voor het HFC-doel wist Arend Stobbelaar te scoren, 0—1.

Twee minuten later moest Zandvoortmeeuwen de voorsprong al weer prijsgeven. De HFC-er Bouwman schoot onhoudbaar achter keeper Molenaar het leer in de touwen, 1—1.

Kort voor het ingaan van de rust passeerden de gastheren doelman Molenaar opnieuw, maar dit doelpunt werd door de arbiter wegens buitenspel afgekeurd. Zandvoortmeeuwen kreeg weer hoop en probeerde HFC het initiatief te ontnemen.

Maar in de tweede helft maakte de overmachtige aanvalslinie van de Haarlemse voetballers aan iedere illusie een einde. Tien minuten na de hervatting joeg Bouwman de bal langs de te ver uit zijn doel gekomen Molenaar, 2—1.

Na dit doelpunt leek het er op of Zandvoortmeeuwen alle moed had verloren. Pas tegen het einde trad een herstel op toen de ZVM-voorhoede zich aan de druk van HFC wist te ontworstelen en tot de aanval over ging. HFC bleef de situatie, ook in verdedigende positie, echter meester. Zandvoortmeeuwen moest in HFC de meerdere erkennen en zich bij de nederlaag neerleggen.

□

De stand in afdeling West, 2e klasse A, ziet er thans als volgt uit:

Stormvogels	8	6	2	0	14	20—10
H.F.C.	8	6	1	1	13	22—12
Zandvoortm.	8	5	1	2	11	18— 7
O.S.V.	7	4	2	1	10	10— 7
Zaandijk	7	5	0	2	10	17—12
Purmersteijn	8	3	1	4	7	7—11
W.S.V.'30	7	1	4	2	6	7— 9
V.V.B.	7	2	1	4	5	15—22
E.V.C.	7	1	2	4	4	10—12
Vitesse '22	7	1	2	4	4	10—14
Q.S.C.	7	1	1	5	3	7—17
D.E.M.	7	0	1	6	1	8—18

LIQUIDATIEWET INVALIDITEITSWETTEN

In verband met beëindiging van de invaliditeitsweten en de Interimwet invaliditeitstrekkers verzoekt de voorzitter van de Raad van Arbeid te Haarlem ons het volgende mee te delen:

De beëindiging van de Invaliditeitswetten en de Interimwet invaliditeitstrekkers op 1 juli 1967 - de ingangsdatum van de wettelijke arbeidsongeschiktheidsverzekering - heeft het nodig gemaakt een aantal overgangsmaatregelen te nemen. Deze regelingen zijn neergelegd in de liquidatiewet Invaliditeitsweten. Er is aanleiding er in het bijzonder de aandacht op te vestigen, dat er in bepaalde gevallen alsnog aanspraak op invaliditeitsrente krachtens de Invaliditeitswet bestaat. Personen voor wie 150 rentezegels zijn geplakt, kunnen, mits aangetoond kan worden, dat hun ziekte, dan wel hun invaliditeit is ontstaan vóór 1 juli 1967 en na haar ontstaan onafgebroken tenminste zes maanden heeft geduurd, deze aanspraken doen gelden.

Was er vóór die datum sprake van *blijvende* invaliditeit, dan kan de rente onmiddelijk ingaan. Voor hen, die op een datum vóór 1 juli 1967 ziek zijn geworden en die terzake een ziekengelduitkering ontvangen, geldt deze regel uiteraard niet. De toekenning van invaliditeitsrente kan - en zal in de meeste gevallen - leiden tot een uitkering krachtens de Interimwet invaliditeitsrentetrekkers, of een uitkering krachtens de W.A.O.

De aanvraag om invaliditeitsrente kan tot uiterlijk 1 juli 1969 bij de Raad van Arbeid worden ingediend. Het is echter van belang, dat de aanmelding spoedig plaats vindt. Naarmate meer tijd verstrijkt, wordt het moeilijker vast te stellen, of inderdaad de ziekte of invaliditeit vóór 1 juli 1967 is ingetreden.

SPORTING BASKETBALLERS PROMOVEERDEN NAAR 1e KLASSE

Het 1e basketbal-team (heren) van „Sporting Club Zandvoort", dat het vorig seizoen onder de naam „Lions" debuteerde in de 2e klasse van de Ned. Basketbal Bond, is op grond van de behaalde resultaten gepromoveerd naar de 1e klasse.

Dezer dagen is de competitie 1967—1968 gestart en de Lions begonnen direkt met een duidelijke zege: E.T.O. 1 werd met 55—45 verslagen.

Over enkele maanden hopen de Zandvoortse basketballers hun thuiswedstrijden in de Sporthal alhier en voor eigen publiek te spelen.

FRONTALE BOTSING OP BOULEVARD BARNAART

Bij een frontale botsing tussen twee personenauto's zaterdagavond omstreeks kwart voor elf op de Boulevard Barnaart werd de bestuurster van een der auto's, een 41 jarige inwoonster uit Zandvoort ernstig gewond en moest naar een Haarlems ziekenhuis worden overgebracht. Het onderzoek van de politie heeft uitgewezen dat zij op de verkeerde weghelft reed toen zij met de tegemoet komende auto in aanrijding kwam. De bestuurder van de andere wagen, een 19 jarige scholier uit Wassenaar en zijn eveneens 19 jarige passagiere werden met lichte verwondingen in een Haarlems ziekenhuis opgenomen.

PERSONEELSVERENIGING AMBTENAREN VERGADERDE

Vrijdagavond kwam in café-restaurant „Zomerlust" aan de Kosterstraat de Personeelsvereniging van ambtenaren in jaarvergadering bijeen. Na goedkeuring van de jaarverslagen van secretaris en penningmeester vond een bestuursverkiezing plaats.

Herkozen werden de periodiek aftredende leden de heren R. Coenraad, J. Pannekeet en A. J. van der Reijden. In het bestuur werden verder de heren J. D. R. Trappel en N. Wertheim benoemd. Laatstgenoemde werd als voorzitter aangewezen. In de kascommissie werden de heren Koper. Kuvener en van Marle gekozen.

De heer R. G. Bannink vertoonde na behandeling van de agenda een aantal dia's over zijn bezoek aan de Hongaarse hoofdstad Boedapest.

Voorzitter Zandvoortse Handelsvereniging

Zomer van 1967

één van de beste sinds afgelopen 22 jaar

„Van de na-oorlogse seizoenen zal de zomer van 1967 als een van de beste worden geboekstaafd", aldus de voorzitter van de Zandvoortse Handelsvereniging, de heer H. Hildering, in zijn openingstoespraak op de vorige week gehouden najaarsbijeenkomst van de middenstandsorganisatie in restaurant „Delicia" in de Kerkstraat.

Hij het zijn prijzende terugblik op de topmaanden juli en augustus vergezeld gaan van lovende woorden aan het adres van de Zandvoortse Reddings Brigade, er viel deze zomer geen enkel verdrinkingsongeval te betreuren dank zij de waakzaamheid van de ZRB; de dienst van publieke werken, die de straten en pleinen schoon hield en de politie voor de aanpak van het „nozemprobleem".
Maar spreker had ook kritiek.

De in Zandvoort gevestigde bankinstellingen zijn tijdens het hoogseizoen onvoldoende geopend, waardoor de winkels in het dorp als wisselkantoren moeten fungeren. Een service die zij het publiek gaarne verlenen, maar die door de banken dient te worden verricht. De voorzitter pleitte er voor de banken in het hoogseizoen op de zaterdagen en zondagen enige uren voor het publiek open te stellen. Verder had spreker weinig waardering voor krantenartikelen waarin, voor dat de zomer goed en wel was begonnen, geschreven werd dat de badplaats een slecht seizoen beleefde.

De heer Hildering sprak de wens uit dat zo spoedig mogelijk een oplossing voor de huisvesting van de VVV wordt gevonden. De huidige behuizing op het Raadhuisplein vond hij volkomen onvoldoende.

Na de inleiding van de voorzitter werden enkele mededelingen gedaan over de komende winteraktiviteiten van het Zandvoortse bedrijfsleven. In verband met de viering van Sint Nicolaas zal er een Sint Nicolaas aktie worden gehouden onder het motto „De gouden worp" van vrijdag 17 november tot en met dinsdag 5 december. De organisatie van deze aktie is in handen van het jeugdbestuur van de middenstandsorganisatie. Nadere bijzonderheden zullen worden bekend gemaakt in een speciaal uitgegeven Sint Nicolaas krant die huis aan huis zal worden bezorgd. De stichting „Verlicht Zandvoort' zal evenals vorig jaar in de kerstweek acte de présense geven.

De mededelingen omtrent het winterwerk werden gevolgd door de uitreiking van de eerste exemplaren van de de nieuwe Zandvoortse Zakengids, een uitgave van de ZHV. Deze gids, met een oplage van 6000 exemplaren, bevat informaties over hetgeen in Zandvoort te koop is en zal huis-aan-huis worden bezorgd. Het voorwoord werd geschreven door burgemeester A. Nawijn. Terwijl de directeur van Touring Zandvoort, de heer J. Th. B. Hugenholtz, een bijdrage leverde in de vorm van een beschouwing over de „VVV en de Middenstand'.

In zijn kwaliteit van afgevaardigde in het bestuur van „Touring Zandvoort" hield de heer I. S. Dikker een pleidooi voor meer financiële steun aan de stichting van de zijde van het bedrijfsleven. Spreker noemde de huidige geldelijke bijdrage bedroevend. De Zandvoortse middenstand ziet het belang van een goed functionerende vereniging voor vreemdelingenverkeer blijkbaar nog steeds niet in, meende de T.Z.-afgevaardigde. Ook hij toonde zich een warm voorstander van een nieuw VVV-huisje.

De heer Dikker deelde mee dat het bestuur van T.Z. overweegt voor het organiseren van evenementen een evenementencommissie in het leven te roepen, te benoemen uit vertegenwoordigers van het bedrijfsleven in Zandvoort. Een tweede commissie zou de propaganda ter hand moeten nemen

Verder hield de vergadering zich bezig met de voorbereidingen van het congres van de Kon. Ned. Middenstandsbond, dat ter gelegenheid van het 60-jarig bestaan van de ZHV volgend jaar in Zandvoort gehouden wordt.

Het congres begint volgens het voorlopig programma op maandag 6 mei met een receptie in hotel Bouwes. Op woensdag 8 mei volgt een ledenvergadering van de bond, terwijl onderhandelingen worden gevoerd om op donderdag een korte baandraverij te organiseren op een der boulevards.

Zaterdag 11 mei zal een Internationale wielerronde worden gehouden voor wielerprofs en amateurs.

Verder staan nog diverse attracties op het programma.

BESTUUR ORATORIUMKOOR SAMENGESTELD

Na enige maanden van voorbereiding vond gisteravond in het Gemeenschapshuis de oprichtingsvergadering plaats van het Toonkunst Oratoriumkoor Zandvoort. Voor het ensemble hebben zich tot op heden 74 zangers en zangeressen opgegeven. Het bestuur van het koor werd als volgt samengesteld:
de heren C. Kuyper, voorzitter; R. J. Hobé, secretaris; A. Hoekema, penningmeester J. M. M. van Nes (2e voorz.), P. C. van Hal (2e secr.) en de dames F. T. M. van Gijzel-Schouten (2e penningm.), M. Wijnbeek-van der Molen, A. B. D. M. van Hal- de Beer en S. H. Coehoorn-Zuethoff.

Op 13 november a.s. vindt de eerste repetitie-avond plaats o.l.v. de onlangs benoemde dirigent M. J. Laarman uit Haarlem. Als eerste werk staat „Die Jahreszeiten" van Haydn op het programma.

GRAVEN VERNIELD

Op de algemene begraafplaats zijn door onbekenden in de nacht van vrijdag op zaterdag 28 graven beschadigd. Van 16 graven werden de kettingen gebroken, van bijna een dozijn graven de metalen bloemdeksels gerukt en van één graf de glazen grafdoos vernield. De recherche stelt een uitgebreid onderzoek in.

KIJKERS EN LUISTERAARS

Op 1 september j.l. waren bij de Dienst Luister en Kijkgelden 2.506.127 televisietoestellen aangegeven tegen 2.494.557 op 1 augustus.

Het aantal geregistreerde radio-toestellen bedroeg op 1 september 2.783.624 tegen 2.774.471 op 1 augustus j.l.

Aan zet

Het commentaar van Spielmann bij 10. ...0-0-0 (het stukoffer uit de vorige week gepubliceerde partij Leonhardt—Spielmann): „Het zou onjuist geweest zijn om tijdens de partij te trachten alle konsekwenties van het offer door te rekenen". Bij beperkte bedenktijd zou het volstrekt onmogelijk zijn geweest en waarschijnlijk zou Zwart het risico niet aangedurfd hebben en b.v. 10. ...Lf3:? gespeeld hebben. Een slechte stelling en het waarschijnlijk verlies van de partij zou het gevolg zijn geweest van een dergelijke grondigheid". Elders in zijn boek zegt Spielmann: „Hoe moeilijk is het om achter het bord correct enige zetten vooruit te zien met hun varianten, en hoe vaak heeft zo'n nutteloos verlies van energie geleid tot nerveuze opwinding, tijdnood en onnodige verliespartijen!" en „een goede schaker moet goed kunnen analyseren, maar hij moet het niet te veel doen".

De hieronder volgende partij sluit goed aan bij de wijze woorden van grootmeester Spielmann: het is niet waarschijnlijk, dat de zwartspeler alle varianten van zijn offercombinatie heeft doorgerekend; veeleer zal hij „gevoeld" hebben, dat zijn combinatie winnend moest zijn.

Arseniev - Jugovitzky Leningrad 1967
1. e2-e4, e7-e5, 2. Pg1-f3, Pb8-c6, 3. Lf1-b5, a7-a6, 4. Lb5-a4, Pg8-f6, 5. 0-0, Pf6xe4, 6. d2-d4, b7-b5, 7. La4-b3, d7-d5, 8. d4xe5, Lc8-e6, 9. c2-c3, Lf8-e7, 10. Lb3-c2, 0-0, 11. Pb1-d2, f7-f5, 12. e5xf6 e.p., Pe4xf6, 13. Pd2-b3 (Een voor de open variant van het Spaans kenmerkend type stelling, waarin beide partijen over kansen beschikken. In plaats van de tekstzet kwam ook 13. Pg5 in aanmerking, waarop Zwart 13. ...Lg4, 14. f3, Ld7 zou hebben gespeeld) 13. ...Le6-g4!. 14. Dd1-d3, Pf6-e4, 15. Pb3-d4, Pc6xd4, 16. Pf3xd4 (Nu schijnt Zwart in moeilijkheden te zijn. Wit dreigt gewoon f3, terwijl hij in Pc6 ook een sterke dreiging bezit. Als Zwart met Ld6 reageert (om 17. f3 met Dh4 te kunnen beantwoorden), volgt Pb5:) Diagram

16. ...Le7-d6! (Dus toch!) 17. Pd4xb5? (Wit gaat op de uitdaging in. Waarschijnlijk was echter 17. h3, Dh4, 18. Pb5:! en nu op 18. ...Pf2: verrassend 19. Lg5! met afwikkeling, het sterkste) 17. ...Ld6xh2+ (Dat was dus de bedoeling! Zwart schijnt inderdaad een gewonnen stelling te verkrijgen) 18. Kg1xh2, Dd8-h4+ 19. Kh2-g1, Tf8-f5!, 20. Lc2-b3 (Nog een intelligente tegenzet. Op 20. ...Th5 speelt Wit nu 21. Dd5:+!) 20. ...Kg8-h8, 21. f2-f3 (Wat anders?) 21. ...Tf5-h5!, 22. f3xe4, Dh4-h2+, 23. Kg1-f2, Ta8-f8+. 24. Lc1-f4 (Verrassenderwijs heeft Wit na 24. Ke1, Dh4+! geen enkel verweer meer. De tekstzet is natuurlijk wanhoop) 24. ...Dh2xf4+, 25. Kf2-e1, Th5-h1! en Wit gaf op. Misschien is ook de zwartspeler nog verbaasd geweest over de vlotte afloop!

Correspondentie aan A. C. v. d. Tak, Wilhelminastraat 28, Haarlem.

SCHOONHEIDSSALON
voor GEZICHTSBEHANDELING
MANICURE - MASSAGE
Alleen volgens afspraak
Willemien van Leeuwen
BREDERODESTRAAT 166
Zandvoort, telefoon (02507) 3377

Sport en spel

Z.S.V. „Zandvoortmeeuwen"

Uitslagen zaterdag 28 oktober:

Zandvoortm.—A.D.M.	0—1
Kenn.land 3—Zandvoortm. 2	4—3
Energie 3—Zandvoortm. 4	gest.

Adspiranten:

Haarlem a—Zandvoortm. a	1—9
Van Nispen b—Zandvoortm. c	0—4
T.Z.B. a—Zandvoortm. d	1—3
Zandvoortm. e—D.C.O. b	8—0
R.C.H. e—Zandvoortm. f	7—0
Zandvoortm. i—Halfweg d	2—2

Pupillen:

Zandvoortm. a—H.F.C. a	1—2
T.Y.B.B. c—Zandvoortm. c	3—0
Ripperda b—Zandvoortm. f	6—0

Uitslag zondag 29 oktober:

H.F.C.—Zandvoortm.	2—1

De overige wedstrijden gingen wegens terreinafkeuring niet door.

□

Handbal:
Pupillentournooi zaterdag 4 november te Heemskerk.

Jongens:

ZVM—Concordia	10.45 u.
Ymond—ZVM	13.15 u.
ZVM—Odin	14.30 u.

Meisjes:

Halfweg 1—ZVM 1	11.00 u.
ADO 1—ZVM 1	12.15 u.
ODIN 1—ZVM 1	16.00 u.
IJmond 2—ZVM 2	11.45 u.
Wijk aan zee 3—ZVM 2	13.00 u.
ZVM 2—IJmond 2	15.30 u.
ZVM 2—Wijk aan zee	16.45 u.

□

ZANDVOORTSE SCHAAKCLUB

Afgelopen week speelde de Zandvoortse Schaakclub de 8e ronde voor het individuele kampioenschap. De resultaten waren:

Luykx—Slijkerman	0—1
Gerritsma-de Bruin	1—0
Roelfsema-Nielsen	½—½
Bais-Lindeman	0—1
Heyerman-de Jong	½—½
Eldering-van Elk	0—1
Loevendie-van Ommeren	1—0
Kolkman-Verlaan	afg.
Nefkens-Wijnja	0—1
Geerts-van Keule	0—1

Donderdag a.s. speelt een door wedstrijdleider van Keule samengesteld team de eerste wedstrijd in de bondscompetitie tegen Rolland 2. Slaagt men hierin dan wil de schaakclub de jongere leden volgend jaar in een lagere klasse in de bondscompetitie laten debuteren. Om de schakers hierop voor te bereiden is voor a.s. donderdag een oefenwedstrijd vastgesteld met een reserve-team van Rolland.

Contactavond van de Zandvoortse Watersporters

De watersport vereniging „Zandvoort" belegt haar eerste openbare contactavond in dit seizoen op donderdag 2 november a.s. in het Gemeenschapshuis.

De havencommissaris, de heer H. Boon, zal een causerie houden over het branding zeilen. Na afloop zal er gelegenheid zijn tot het stellen van vragen.

De avond wordt besloten met het vertonen van enkele films, die de heer J. Boeré opnam van de belangrijkste evenementen van het vaarseizoen der vereniging in 1967.

ZANDVOORTSE BRIDGECLUB

Na de vierde selectiewedstrijd ziet de situatie er als volgt uit: A-lijn: 1. fam van Dartelen 64.07%; koppel Berrier-Wanna 63.70%. B-lijn: 1. dameskoppel Baay-den Belder 60.42%; dameskoppel Keur-Schutte 56.25%. C-lijn: koppel Jongbloed-Schutte 70.37%; fam. Vader 59.53%.

In het algemeen klassement bezet het koppel Jongbloed-Schutte de eerste plaats met 230.56%. Het koppel Kiewiet-Klomp is tweede met 225.71%.

Belangrijke

TELEFOONNUMMERS EN ADRESSEN

(023) 42212 *Garage Flinterman*, Zandvoortselaan 365, Bentveld, SAAB-service-dealer
2071 *Horlogebedrijf C. Waaning*, Kostverlorenstraat 68
2231 *Boekhandel v/h Esvé*, Gr. Krocht 17
2424 *Autobedrijven „Rinko"*, Oranjestraat en Stationsplein
2525 *W. Schouten*, centrale verwarming, oliehaarden, gasforn., wasautomaten
2912 *Hotel-Restaurant „Sonnehoeck"*, Dr. Smitstraat 5
(023) 65185 *Singer Naaimachines*, vert. H. Houssart, rep. en demonstr. Rijksstraatweg 122, Haarlem
(023) 87487 *Singer naaimachines*, vert. P. Houssart, rep. en demonstr., Edinburghstraat 5, Haarlem
(020) 233872 *Diamond Shop, fa. Barber & Zn, Keizersgracht 740*, Amsterdam
2176 *N.H. verg. „Het Groene Kruis"*, secr. P. W. Wels.
2382 *Zuster E. Reitsma*
2135 *Gertenbachs Drukkerij, Zandvoortse Courant*, Achterweg 1

spaargirorekeningen

Het spaarbankboekje komt er niet meer aan te pas. Van alle stortingen en betalingen krijgt u de opgave thuis gestuurd. Voor het opbergen der afrekeningen ontvangt u een fraai uitgevoerd mapje.

voor alle betalingen
De Nutsspaarbank voert al uw betalingsopdrachten uit. Dit geschiedt vanzelfsprekend geheel kosteloos en geldt ook voor uw periodieke verplichtigen.

ook voor uw salaris
Laat uw salaris overboeken op een spaargirorekening en laat de spaarbank voor uw betalingen zorgen, dat betekent dubbel gemak en u krijgt bovendien een rente van

3½%

Komt u even langs, dan openen wij een spaargirorekening voor u. De Nutsspaarbank heeft een groot aantal kantoren en 2 mobiele bijkantoren, dus de spaarbank is altijd dichtbij.

NUTSSPAARBANK

Woensdag aanbiedingen
SLAGERIJ BURGER
HALTESTRAAT 3

500 gr. heerlijke kalfslappen	3,98	Vlug klaar!	
500 gr. kalfs frikando	4,25	3 panklare schnitsels	1,98
Wiener schnitsels kalfsvlees		3 tartaars	1,40
0,98 per 100 gr.		3 slavinken	0,98
150 gr. gekookte lever	0,98	3 Hamburgers	0,98
150 gr. tongeworst	0,89	3 frikandellen	0,98

ABONNEERT U OP DE ZANDVOORTSE COURANT

Kruiswoordpuzzel

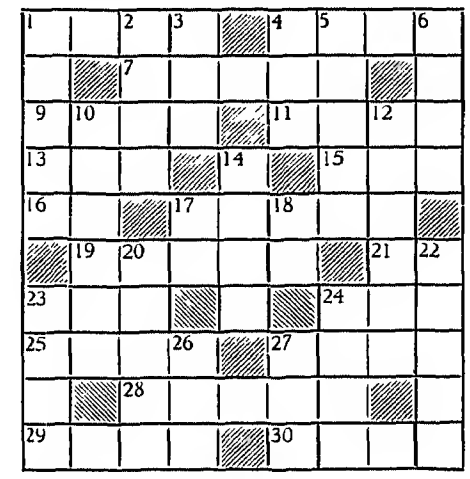

Horizontaal:
1. Rijst te velde.
4. Schuine zijde van een kamer.
7. Waterkant.
9. Aardsoort.
11. Gewicht.
13. Nederlandse rivier.
15. Uiting van liefde.
16. Gewicht. (afk.)
17. Bovenste halswervel.
19. Vogelverschrikker.
21. Voorzetsel.
23. Ongewenst gat.
24. Lof.
25. Zijrivier van de Donau.
27. Rivier in Noord-Brabant.
28. Isr. feest.
29. Gemeen volk.
30 Bouwsel van was.

Vertikaal:
1. Groep arbeiders.
2. Vloek (fig.).
3. Europeaan.
4. Dwaas.
5. Heideplant.
6. Deel schietschijf.
10. Grondstof voor een verfstof (karmozijn).
12. Soort stof.
14. Zonder beweging.
17. Reeds.
18. Maanstand (afk.).
20. Herkauwend dier.
22. Rangtelwoord.
23. Transportmiddel.
24. Meisjesnaam.
26. Lichaamsdeel.
27. Houding.

OPLOSSING PUZZEL 24 OKTOBER:

- t ij d p e r k -
g - l i a n e - l
r k - a r k - k a
a l k - m - e r a
s u i k e r m o t
m i k - z - s e m
u t - b a d - g e
s - k l a r e - s
- w o o n a r k -

WONINGRUIL:
Aangeb.: nieuwe EENGEZINSWONING m. tuin in Amstelveen, dicht bij winkelcentrum, 4 slp.kamers, douche etc. huur *f* 124,- p. maand.
Gevr.: WONING in Zandvoort, hogere huur geen bezwaar. Vergoeding verhuiskosten. Telef. 02964-10129 of br. nr. 8401 bur. Zandvoortse Courant.

WONINGRUIL (kooprull)
Zandvoort aangeboden 3 kmr. FLAT aan zee, part. mooi afgeschermd terras c.v. bergruimte.
Gevr.: groter HUIS (ook oud) 5 à 6 kmrs., tel. 5305.

Gemeub. of gestoffeerde WONING gezocht v. gezin van 3 pers. v. korte of langere tijd - verlofgangers. Telefoon 2233.

Gevr. OPSLAGRUIMTE 10m2 gedurende ± 8 mnd. voor meubelen. Tel. 3748.

Te koop een goed onderhouden HUIS
aan de Wilhelminaw. compleet gestoff. bevat woonetkamer, 4 slp. kamers, ruime douche, c.v. (olie) grote voor- en achtertuin met schuur. Spoedig te aanv. Koopsom *f* 62.500,- Inl. makelaar J. W. APOL de Favaugeplein 43, telef. 2756.

„UILTJES AUTOMATIEK
vraagt voor direct
MEISJE
van plm. 18 jr. Kerkpl. 5. Tel. 4112 of 4966.

Familiedrukwerk
Gertenbachs Drukkerij
Achterweg 1 - Telef. 2135

A.s. vrijdag en zaterdag
Berry and his Skydevils
in DELICIA
(niet „De Yoka")
Gratis entree.
Alle consumpties *f* 1,- inclusief bediening

Vulsma's poffertjes
elke dag verkrijgbaar
in Restaurant
Delicia
f 1,— per portie incl. bediening.
KERKSTRAAT 16

HOTEL - CAFÉ - RESTAURANT
Delicia
W. Schoo - Tel. 2270 - Kerkstraat 16
GAAT U TROUWEN?
Geef uw trouwfeest in „DELICIA"!
Vraag het uw vele voorgangers.
1e klas verzorgde diners tegen billijke prijzen. Feestavonden waarbij sfeer en gezelligheid overheersen.
En dan als extra attractie dit jaar!
Wanneer U bij ons trouwt heeft U beide kans één van de prachtige zomerreizen naar het buitenland te winnen voor een totaalwaarde van *f* 800,—.

67e jaargang no. 85 - Verschijnt dinsdags en

ZAN

Redaktie en
administratie:
Achterweg 1
Telefoon 2135
Postbus 23
Advertentieprijs:
15 ct per mm-hoogte

UITGEVER: IJS

ZRB BERICHT S

over het zome

Het bestuur van Zandvoortse Reddin
schap Zandvoort, het samenwerken
Amsterdam, Haarlem en Zandvoort
departementen van het ministerie va
zondheid, verslag uitgebracht over d
de brigade in het afgelopen seizoen.

Met voldoening maakt het bestuur in zijn rapport gewag van het feit dat in de achterliggende zomerperiode — ondanks het grote aantal baders en zwemmers en de soms zeer gevaarlijke zeewaartse stromingen — geen enkel verdrinkingsongeval viel te betreuren. Dit is sinds de zomer van 1960 niet voorgekomen. Wel was het aantal reddingen drie keer zo hoog als in de zomer van 1966. Er werden in totaal 27 drenkelingen uit zee gehaald. Van dit aantal werden er 23 door leden van de ZRB behouden aan het strand gebracht.

Uit het rapport blijkt dat luchtbedden rubbervlotten, autobanden en plastic vletjes ook dit jaar weer de meest gevaarlijke situaties voor de kust opleverden. In het verslag wordt o.m. melding gemaakt van een 3-jarig meisje dat van een circa 100 meter uit de kust gedreven plastic vletje moest worden gehaald en een 9-jarige jongen die op ruim twee kilometer afstand van het strand geheel versuft op een luchtbed werd aangetroffen.

Uitvoerig rapporteert het ZRB-bestuur de redding van een 53-jarige Engelsman, die tijdens stormachtig weer met zijn zeiljacht nabij Richebad aan de grond liep. Ondanks de ruwe zee slaagden leden van de reddingsbrigade er in de schipbreukeling van boord te halen. O.l.v. de brigade werd het jacht door behulpzame bewoners van de strandtentenkampen vlot gesleept en kon de eigenaar zijn reis naar IJmuiden zonder stoornis vervolgen.

Verder verleende de ZRB assistentie bij de berging van voor de kust omgeslagen zeilbootjes, nam deel aan een nachtelijke speurtocht op zee naar een vermist vissersbootje en verleende tal van andere diensten. Bij al deze gevallen bleken de aangeschafte portofoons van groot nut te zijn. De brigade zou het niet meer kunnen stellen zonder deze communicatiemiddelen, die echter door de inwerking van het zeewater aan grote slijtage onderhevig zijn.

Bij de reddingsposten „Piet Oud" en „Ernst Brokmeijer" werd aan 108 personen eerste hulp verleend en kregen enkele honderden zoekgeraakte kinderen voor enkele uren onderdak.

Na de terugblik op het afgelopen seizoen werpt het ZRB-bestuur in het rapport een blik op het komende jaar. Het bestuur verwacht dat voor het begin van de zomer van 1968 de nieuwe reddingspost „Piet Oud" gereed zal komen. Wellicht dat dan ook een lang gekoesterde wens van de brigade in vervulling kan gaan: een parkeerruimte bij de post voor een ambulancewagen. Een voorziening, die door het bestuur hoogst urgent wordt geacht.

Met een statistiekje van het aantal verdrinkingsongevallen en reddingen sedert het zomerseizoen van 1960 besluit de reddingsbrigade het verslag aan het strandschap. Dit zijn de cijfers: 1960, 5 verdrin-

BURGELIJKE STAND

27 oktober — 2 november 1967

Overleden: Willem Cornelis Koene, oud 88 jaar, geh. gew. met T. Vonk; Jan Blomberg, oud 57 jaar, geh. met M. L. Post.

Ondertrouwd: Pieter Westerling en Johanna Marie Pieksma; Eric Gonzalo Hato, en Adriana Josephina Hermanna Spierieus; Reginald Edgar Koe en Jacqueline Roselina Leny Lefeber; Leonardus Jozef Jeroen v. d. Berg en Cornelia Appolonia Theresia Warmerdam; Hermanus Matheus Gerardus Leising en Lena Marie Koper; Wilhelm Armee en Geertruida Prins.

Gehuwd: Antonius Eduard Maria Crabbendam en Maria Jacoba Meeuwissen.

Geboren buiten de gemeente: Robert, zv. M. Draijer en M. E. Koper; Nicolette Elisabeth, dv. P. P. N. Schelvis en J. L. Scholten.

Overleden buiten de gemeente: Jacobus Bakker, oud 50 jaar, geh. met L. J. Gerits; Willem Frederik Beekman, oud 59 jaar; Petrus Bernardus Kerkhoff, oud 76 jaar, geh. met H. E. van Reijen; Pieternella Johanna Warmenhoven, oud 85 jaar, geh. gew. met M. W. Soudijn; Dirk Bos, oud 73 jaar, geh. gew. met C. A. Boer; Jozef van den Berg, oud 61 jaar, geh. met G. Koper.

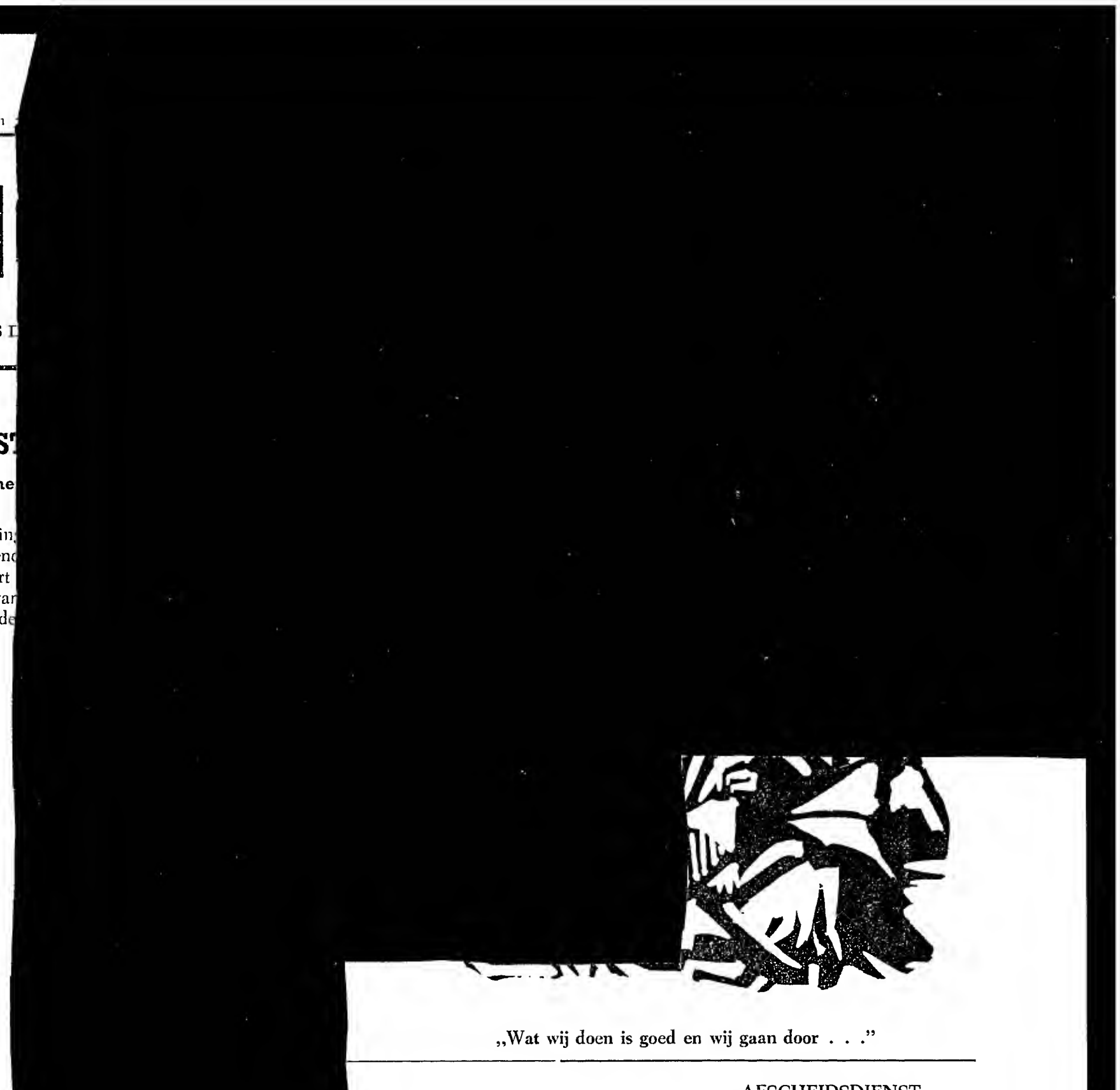

„Wat wij doen is goed en wij gaan door . . ."

erpostzegels

ovember a.s.

postzegels en wenskaarten, waarbij het zelden gaat om forse bedragen ineens. Postzegels komen altijd van pas — koop er dus gerust véél — en met de kaarten (het zijn als gewoonlijk heel artistieke), weet de Nederlander ook wel raad als de feestdagen naderen, vraag het maar eens aan Vadertje PTT.

Misschien dat men aarzelend zegt: ja dat is allemaal heel mooi, maar móét dat nou in 1967? We betalen toch onze belasting waarvan niemand zal durven beweren dat die een habbekrats is. We hebben toch ons netwerk van sociale voorzieningen. De overheid — Rijk, provincie en gemeente — steunt de medische en justitiële kinderbescherming met miljoenensubsidies. Waarom dan nog steeds kinderpostzegels en kinderkaarten?

Het antwoord van het Comité Kinderzegels is: omdat er nog steeds geld bij moet. Zonder het extraatje uit de kas van de kinderpostzegels kunnen bestuurders van tehuizen, verenigingen en instellingen voor het bedreigde kind er niet komen. De overheid geeft subsidie, zeker, maar de overheid neemt niet álle kosten voor zijn rekening. Hij laat ruimte voor het particuliere initiatief, voor de praktische naastenliefde waarin ons volk, wars van dikke woorden maar altijd klaar voor daden zo sterk is.

Wie in deze dure tijden een tehuis wil bouwen of een bestaand tehuis dat niet langer aan de eisen voldoet, moet verbouwen, dient naast de overheidsgelden tienduizenden, soms enige honderdduizenden bij te passen uit eigen middelen. Voor de verzorging, de lichamelijke en geestelijke gezondheid van het kwetsbare kind, de kleine gehandicapten, de kleuters met groei- en opvoedingsproblemen, de polio- en astmapatiëntjes, kortom, voor al de kinderen die wij willen helpen een beetje blij en gelukkig te worden, is nog steeds geld nodig, véél geld.

Daarom ook in 1967 postzegels voor het kind en kaarten voor het kind. Er is weer een nieuwe ronde begonnen. Het comité Kinderzegels nodigt de inwoners van Zandvoort uit mee te doen en de nieuwe zegelaktie tot een klinkend succes te maken. Een succes voor het kind. In het postkantoor aan de Louis Davidsstraat zullen de leden van het comité de adspirantkopers gaarne van dienst zijn. De verkoopstand is in de morgenuren geopend van 9 uur tot 12.30 uur.

de 25-cents met een dubbeltje toeslag en de 45-cents met 20 cent toeslag.

Nederland

In de hal van de vaderlandse postkantoren, dus ook in deze gemeente, verrijst weer het bekende kraampje of de stand. Daar trachten de dames van de plaatselijke comité's — er zijn er ruim driehonderd — nadat de vele honderdduizenden jeugdige medewerkertjes tussen Vaals en de Lauwerszee hun slag hebben geslagen, het vorig jaar bereikte totaal van 4,7 miljoen gulden op te stoten naar de vijf miljoen. Of meer ..... Het zal ze wel lukken: van 1924 tot 1946 hebben de comité's het hele karwei alleen gedaan en in 1965 bedroeg hun aandeel in de opbrengst rond één miljoen. In veertig jaarlijkse acties, heeft het gulle Nederlandse volk bijna 45 miljoen bijeengebracht voor zijn zorgenkinderen.

Dit is een indrukwekkend bedrag. vooral wanneer men bedenkt dat deze miljoenen vergaard zijn met de verkoop van

WATERGETIJDEN

nov.	HW	LW	HW	LW	strand berijdbaar
5	5.08	6.30	17.28	13.—	9.00-15.30
6	5.57	1.30	18.16	14.—	10.00-16.00
7	6.47	2.—	19.11	14.30	10.30-17.00
8	7.46	3.—	20.16	15.30	11.30-18.00
9	8.55	4.—	21.31	16.30	13.00-19.00
10	10.18	5.30	22.57	18.—	14.00-20.30
11	11.38	6.30	24.12	19.30	15.30-22.00

Samengesteld door P. van der Mije KCzn

AFSCHEIDSDIENST HERVORMDE PREDIKANT

Tijdens de avonddienst van zondag 26 november a.s. zal de Hervormde predikant ds. C. de Ru, die onlangs werd beroepen naar Wapenveld (prov.Gld.), afscheid nemen van zijn gemeente. Een comité, bestaande uit lidmaten van de Hervormde Kerk te Zandvoort, zal ds. de Ru en zijn echtgenote op vrijdag 17 november a.s. in café-restaurant „Zomerlust" aan de Kosterstraat een afscheidsreceptie aanbieden.

KWART EEUW BIJ P.W.

Woensdag 8 november a.s. is de heer J. C. Kraaijenoord een kwart eeuw werkzaam in de buitendienst van de dienst van publieke werken. In de morgenuren vindt in het gemeenschapshuis een officiële ontvangst plaats.

HERFSTBIJEENKOMST VAN „DE HANZE"

J.l. maandag belegde de r.k. middenstandsvereniging „De Hanze" in hotel „Queenie" o.l.v. de voorzitter, de heer J. Seysener, de najaarsvergadering.

In zijn openingswoord legde spreker de nadruk op het grote belang van een goede en hechte samenwerking tussen de plaatselijke middenstandsorganisaties. Voorzitter zei met voldoening te kunnen vaststellen dat die samenwerking steeds meer vorm begint te krijgen. Zandvoortse Handelsvereniging en „Hanze" werken aan een plan, een vaste contactcommissie in het leven te roepen om de samenwerking tussen het bedrijfsleven enerzijds en het gemeentebestuur anderzijds te verstevigen.

Evenals in de vorige week gehouden bijeenkomst van de ZHV werd ook in de vergadering van „De Hanze" een beroep op de leden gedaan lid te worden van Touring Zandvoort. Want de belangstelling voor TZ van de zijde van het Zandvoortse bedrijfsleven staat op een laag pitje. Voorzitter deelde mee dat er bij het bestuur van de VVV plannen in voorbereiding zijn om tot een nauwere band met de middenstand te komen.

Een persoonlijk woord had de voorzitter voor de geestelijke adviseur van de vereniging, pastoor A. H. Cleophas, die in verband met zijn emeritaat afscheid nam als raadsman van „De Hanze". Hij bood de scheidende parochieherder een geschenk onder couvert aan.

De periodiek aftredende bestuursleden J. Seijsener, J. Warmerdam en J. Vermeijs, stelden zich herkiesbaar en werden bij acclamatie herkozen.

De voorzitter bracht dank aan het afgetreden bestuurslid, de heer D. Vader, voor de wijze waarop deze altijd voor de belangen van de Zandvoortse middenstand op de bres heeft gestaan.

OPBRENGST COLLECTE

De in de afgelopen maand in Zandvoort gehouden huis-aan-huis collecte t.b.v. het revalidatiecentrum „Nieuw Unicum" heeft tezamen met de speldjesverkoop op straat ƒ 2502.10,- opgebracht. Het organiserend comité brengt dank aan collectanten(trices) en de milde gevers en geefsters voor dit fraaie resultaat.

UIT ETEN?
DICHTBIJ?
Ind. Rest. DJEMPOL
SCHOTELS vanaf ƒ 4,— bij u THUISGEBRACHT
OOK RIJSTTAFELS van 21 GERECHTEN
NOORD-BOULEVARD - TELEF. 2044
's Woensdags gesloten

lekker lopen

Speciaalzaak voor prettige schoenen
Huizing
Haarlem
Kruisweg 42 Tel 12637 Ook Forma Nature

FRISSE BADHANDDOEK 50x90 cm. Fleurig spiegeldruk dessin, in geschenkverpakking 6.90

BADHANDDOEK MET TWEE WASHANDJES, tezamen verpakt in luxe ronde doos 9.75

„BLACK TULIP", de baddoek voor mannen. Forse rulle baddoek met washandje en tabakszeep in geschenkdoos ... 9.75

Ook voor dames, met geurige dennezeep.

KEUKENHANDDOEK MET TWEE PANNELAPPEN, keuze uit de hoofdkleuren rood of groen. Een origineel handbeschilderd ophangrekje in de vorm van een deegrol completeert dit leuke cadeau 9.90

FRIS GERUIT TAFELLAKEN 120 x 150 cm in een heel aparte stijl. In diverse ton-sur-ton kleuren versierd met witte randmotieven. Verpakt als set met 4 vingerdoekjes 10.90

POEZELZACHTE NACHTSOKKEN van „Mirlon-Mirlana" voor heerlijk warme voeten en dus voor een gezonde nachtrust. Verpakt in een keurig doosje .. 6.95

NYLON KAPMANTELTJES, fantasie bewerkt in diverse tinten 3.95, 4.95, 5.95

Nu ook volop „surprises", dames-, heren- en kinderzakdoeken.
Kalenderdoeken, bedrukte doeken en ovenwanten.

J. Th. Kort

IN HAARLEM : Grote Houtstraat 83-87
Ged. Oude Gracht 86,
Delftwijk:
Rijksstraatweg 533
IN HEEMSTEDE : Raadhuisstraat 52
IN IJMUIDEN : Kennemerlaan 41
IN ZANDVOORT : Grote Krocht 30-32.

lekker lopen

Speciaalzaak voor prettige schoenen
Huizing
Haarlem
Kruisweg 42 Tel 12637 Ook Forma Natura

A.S.V. „SANDEVOERDE" ORGANISEERDE HERFST-RALLY.

Aan de afgelopen zaterdag door de A. S. V. „Sandevoerde" in samenwerking met de Zandvoortse reservepolitie gehouden herfstrally in de klassen A en B hebben ruim 190 personen deelgenomen. Aan de start bij kinderhuis „Groot Kijkduin" verschenen circa 80 wagens die na het vertreksein begonnen aan een rit van 220 km door Noord-Holland.

De controle langs de uitgestippelde route werd verricht door leden van de reservepolitie en voor de medische verzorging van de deelnemers had men de beschikking over een E.H.B.O.-wagen met een lid van het Zandvoortse Rode Kruis. Voorts was een rijdende „rekenkamer" ingeschakeld die tijdens de rit begon met het verwerken van de resultaten. Tien uur na de start verscheen de eerste deelnemer aan de finish op het circuit.

In de avonduren vond in „Delicia" de prijsuitreiking plaats die werd verricht door de commandant van de reservepolitie, de heer Methorst. De prijs voor de beste teamprestatie ging naar de rallyclub „Oase" uit Zandvoort.

De voorzitter van A. S. V. „Sandevoerde", de heer N. Paap, dankte alle medewerkers en deelnemers voor het welslagen van de rally.

Purol brengt
in de huid gezondheid en zuiverheid

OFFICIELE MEDEDELINGEN GEMEENTE ZANDVOORT

De Burgemeester van Zandvoort is verhinderd op woensdag 8 november a.s. spreekuur te houden.

□

BEVOLKINGSCONTROLE

Evenals vorige jaren werd ook dit jaar huis-aan-huis een blauwe kaart verspreid, met verzoek van het gemeentebestuur om de aangehechte antwoordkaart, voorzien van de tegenwoordige gezinsgegevens, binnen drie dagen te retourneren.

Aan diegenen die aan het verzoek nog geen gevolg gaven, werd een tweede kaart toegezonden.

Verzocht wordt thans deze kaart *per omgaande* te retourneren.

Bronchiletten
Hoestdrank in tabletvorm. 95ct

FAMILIEBERICHTEN

LEO VAN DEN BERG
en
CORRY WARMERDAM

geven U. mede namens wederzijdse ouders, kennis van hun voorgenomen huwelijk, waarvan de voltrekking zal plaatsvinden op donderdag 16 november a.s., om 13.45 uur, in het raadhuis van Zandvoort, waarna om 14.30 uur de inzegening volgt tijdens een gezongen H. Mis in de parochiekerk van St. Anthonius, Sparrenlaan te Bentveld.

Oktober 1967
Noordwijk, van Limburg Stirumstraat 11
Zandvoort, Zandvoortselaan 371

Receptie van 16.00-17.30 uur, Restaurant „Boekenroode", Roemer Visscherplein 25, Heemstede.
Toekomstig adres: Zandvoortselaan 371, Bentveld.

Op 5 november hopen onze geliefde ouders

J. Alblas
V. J. Alblas-Füzy

hun 25-jarig huwelijk te herdenken.

Hun dankbare kinderen:
Hans en verloofde
Joke
Vilma
Jan

Zandvoort, november 1967
Sophiaweg 21

Op 11 november a.s. hopen onze pappa en mamma

D. Gorter
J. Gorter-Paauwe

hun 12½ jarig huwelijksfeest te vieren.

Het feest wordt gehouden in de „Vijverhut", Vondellaan 46.

Receptie van 5 tot 6 uur.

Woensdag 15 november a.s. hopen onze ouders

H. Theunis
en
J. Theunis-van Mark

hun 50-jarig huwelijk te vieren.

Hun dankbare
kinderen en kleinkinderen.

Burg. Engelbertstraat 46

†

Heden overleed geheel onverwacht in de Maria Stichting te Haarlem, voorzien van de H.H. Sacramenten der zieken, mijn lieve vrouw en onze zorgzame moeder, schoonmoeder en oma

Theodora van Norden

echtgenote van A. P. J. Vulsma

in de leeftijd van 63 jaar.

A. P. J. Vulsma
Kinderen en kleinkinderen.

Zandvoort, 31 oktober 1967
Biederodestraat 80

De H. Uitvaartdienst heeft heden morgen plaatsgehad in de parochiekerk St. Agatha te Zandvoort, waarna de begrafenis in het familiegraf aldaar.

De 31e oktober overleed tot onze grote droefheid onze lieve vriendin

mevrouw

Th. Vulsma-van Norden

Fam. Harry Boda
Fam. A. Peen
Fam. B. Polak
Fam. H. Weller

Autoverhuur D. F. Pieters
Steeds de nieuwste wagens alle van 1966 en 1967.

f 4,- per dag

Kadett - Volkswagens - Opels Kapitän - Rekord Daf en Chevrolet Impala's
Haarl.str 2, tel. 4200 en 3652

Jong a.s. echtpaar zoekt WOONRUIMTE (flinke beloning) Br. ond. nr. 8503 bur. Zvt. Crt.

WONING v. wintermaanden gezocht v. 1 of 2 dames. Br. met prijsopgaaf ond. nr. 8502 bur. Zvt. Crt

---

Gemeub. of gestoffeerde WONING gezocht v. gezin van 3 pers. v. korte of langere tijd - verlofgangers. Telefoon 2233.

WONINGRUIL (kooprui!) Zandvoort aangeboden 3 kmr. FLAT aan zee, part. mooi afgeschermd terras e.v. bergruimte. Gevr.: groter HUIS (ook oud) 5 à 6 kmrs.. tel. 5305.

Welk meisje wil meehelpen in de huishouding? Ons gezin bestaat uit drie volwassenen en een jongentje van 2 jaar. U kunt ons helpen met allerlei huishoudelijke karweitjes en met op het kind passen als dat nodig is. Dagelijks van 12 tot 5 à 6 uur zal ons het beste uitkomen, overleg is natuurlijk mogelijk. Inl. mevr. Prins, Julianaweg 19, Tel. 2501

Welke flinke werkster wil mij voor *f* 12.50, 3½ uur in de week helpen. Lorenzstr. 238, Tel 4561

Gev. muisgrijs met wit katje. ongeveer 4 maanden Inlichtingen
DIERENBESCHERMING
Secr. Lorentzstraat 238
Telefoon 4561

Mooi St. Nicolaascadeau, prachtjuweel TAFELBILJART, 160x80, pas nieuw ivoren ballen, ingelegde que's, waterpas, tellers van *f* 295,- voor *f* 175,-. Br. nr. 8508 bur. Zvt. Crt.

Te huur: 2 gestoff. KAMERS, m. gebr. v. keuk. e.v. voor echtp. Br. ond. nr. 8509 bur. Zandv. Crt.

Te koop: mooie staande HALKLOK, prima uurw. Dr. Mezgerstraat 44/1.

Werkster

KINDERHUIS „GROOT KIJKDUIN", Dr. Smitstraat 7, zoekt WERKSTER voor de zaterdag van 9—13 uur.

Te koop: 1 paar nieuwe Quick-oetbalsch. (Toptalent) mt 43; Judopak mt 38; scheerapp. ‚Philishave' Brederodestr. 40, tel. 5237

HONDEN

Deskundig plukken, knippen, scheren. Spec. terriers, spaniels en poedels.
Ruim 10 jaar in Zandvoort gevestigd
Uitsluitend aan huis.
Mevr. R. Schram-Cohen
Tjerk Hiddesstraat 34
telefoon 4999

Gevr.: NETTE WINKELJUFFROUW, 5-daagse werkw. Friese Slagerij Kleine Krocht 1, tel. 2432.

Te koop: mooie grote goed onderh. TRECHTERHAARD *f* 40,-. Nieuwe HONDENMAND, RIEM kam en borstel *f* 15,- Keukentafel m. geel hornitex blad en laden, *f* 10,- Aladin olie-KACHEL, z.g.a.n. *f* 15,-, Van Lennepweg 95, telefoon 2812.

Te koop: VILLA aan zee; en HUIS aan de duinkant. Mak. K. C. van den Broek, Brederodestraat 25, Zandvoort, telefoon 2318.

HUWELIJK, weduwn. 52 jaar, zonder kinderen, vrij huis in Zandvoort, zoekt kennismaking m. eenvoudige dame, één kind geen bezw. br. nr. 8501 Zvt Crt.

N.V. Handelsonderneming AMTRIMEX
Vinkenstr. 30, Zandvoort telef. 5383 biedt aan: Desso-tentoonstellings tapijttegels m. 30% korting Rest. gordijnstoffen m. 15-50% korting. Tevens klein restant dekens.

DAF. Bestel m. huif *f* 1250,- Tel. 023-63148.

SINT
THEO ROZENBEEK.
Schagchelstr. 6, Haarlem.

HUIS te koop gevr: voor nu of later. Br. nr. 8507 bur. Zandv. Crt.

Te koop gevraagd: Dames of meisjes SPORTFIETS. telef. 3324.

HONDENTRIMSTER
Voor het trimmen, knippen en toileteren van uw hond.
Mej. M. Bouberg-Wilson
Erk. gedipl. trimster
Trimt bij U aan huis.
Kostverlorenstraat 121.
Telefoon 4021

Te koop: FORD ANGLIA '62, z.g.st., Zeestr. 41, sous

Te koop: jongens JUDOPAK, leeft. 8 jaar *f* 8,50, Nicolaasbeetslaan 50.

Te koop: 4 vlams GASFORNUIS, Junker en Ruh omgeb. Telef. 2822.

Te koop gevr. kunstsch. m. witte hoge schoenen, maat 37-37. Tel. 3224 of br. nr. 8501 bur. Zvt. Crt.

B.z.a. huish. HULP voor maandagmidd. van 1-4 u. *f* 10,- Br. nr. 8505 Zandv. Courant.

Slaapbank te koop *f* 75,— Telefoon 5031

WONINGBEHOEFTE IN ONS LAND

wordt opnieuw onderzocht

Er wordt momenteel een nieuw onderzoek ingesteld naar de woningbehoeften in ons land. Evenals in 1964 — toen 'n dergelijk enquête voor de eerste maal plaatsvond — wordt het onderzoek op steekproefbasis verricht. Ditmaal is het echter gekoppeld aan een proeftelling van beperkte omvang voor de in 1970 te houden algemene volkstelling.

Tot het combineren van beide onderzoeken is besloten om zowel de kosten die er aan verbonden zijn als de werkzaamheden die er voor de betrokken 104 gemeenten uit voortvloeien zo beperkt mogelijk te houden. In deze — over het gehele land verspreide — gemeenten worden in totaal ruim 17.000 adressen bezocht door van gemeentewege aangestelde tellers.

Het tweede woningbehoeftenonderzoek wordt verricht door het Centraal Bureau voor de Statistiek op verzoek van de minister van Volkshuisvesting en Ruimtelijke Ordening. Het heeft tot doel vast te stellen:

De omvang van de woningbehoefte;

De wensen die bij verschillende groepen van de bevolking omtrent de huisvesting leven, opdat de nieuwbouw van woningen daarbij zo goed mogelijk kan worden aangepast.

Wat gegadigden voor een „andere" woning willen en kunnen betalen;

In welke mate de woningbehoeften zouden kunnen worden gedekt door doorstroming, d.w.z. verhuizing van gezinnen van goedkopere naar duurdere en/of grotere naar kleinere woningen;

In welke mate het verbeteren van bestaande woningen tot de oplossing van het huisvestingsvraagstuk kan bijdragen.

De voorlopige uitkomsten van het tweede woningbehoeftenonderzoek zullen naar verwachting medio 1968 kunnen worden gepubliceerd.

Woningbouwvereniging
Eendracht Maakt Macht

Voor leden komt beschikbaar de woning
LINNAEUSSTRAAT II-4
voor tenminste 5 personen gezinsgrootte. Huurprijs *f* 198,70 per maand. Met centrale verwarming, die zelf moet worden gestookt.

Opgave onder vermelding van rangnummer voor dinsdag a.s. bij de secretaris D. van Dijk, Dr. C. A. Gerkestraat 22.

SNACKBAR „LIDO"
HALTESTRAAT 24

KROKETTEN
40 cent per stuk

'S MAANDAGS:
KROKETTENDAG
3 voor *f* 1,—

Dinsdag

Schouder-karbonade

500 GRAM **1,98**

Woensdag

Gehakt

HALF OM HALF

1 KILO **2,50**

Donderdag

MALSE RUNDER

Biefstuk

250 GRAM **1,98**

Speciale aanbieding 150 gram Gelardeerde lever 0,75

VARKENSVLEES

Schouderfilet	500 GRAM	3,48
Ribkarbonade	500 GRAM	3,38
Vlees Krabben	500 GRAM	1,98
Haaskarbonade	500 GRAM	3,68
Doorr.varkenslapp.	500 GRAM	1,88
Magere varkensl.	500 GRAM	2,98
Varkenspootjes		40 ct p. stuk

Grote actie Gelderse Rookworst per stuk 250 gram Alle dagen vers!! **89 ct**

500 gr. dik vet spek 88 ct. **Mager Zuurkoolspek** 500 GRAM **2,18**

Runderlappen	500 GRAM	1,98
Hachévlees	300 GRAM	1,38
Magere riblappen	500 GRAM	3,28
Broodmag. Osselappen	500 GRAM	3,30
Bieistuk tartaar	500 GRAM	3,50
Schenkel met been	500 GRAM	2,25

LAMSVLEES

Mooi stukje Lamsbout	500 GRAM	3,48
Magere Lamslappen	500 GRAM	2,98
Lamslendekarbonade	500 GRAM	1,98
Lamspoulet	500 GRAM	1,98

MALSE RUNDER **BIEFSTUK** 250 gram **2,48**

De grote reklame van onze zaak!

500 gr. HART	1,98
500 gr. RAUWE LEVER	1,98
500 gr. VETTE KALFSTONG	1,98

GEKOOKTE VARKENSKLUIVEN STEEDS VOORRADIG

Deze advertentie is geldig tot Vrijdag 10 november a.s.

VLEESWAREN

GELD. HAM	150 gram	98	GEBR. RUNDERROLL. 150 gr. 98
SAPPIG PEKELVLEES	150 gr.	79	GEBR. ROSBIEF 150 gram 98
150 gram LEVERKAAS		69	GEKOOKTE WORST 250 gr. 98
150 gram MAGER GEK.SPEK (OUDERWETS)		1,10	GEKOOKTE LEVER 150 gr. 98
150 gram OSSEWORST		69	GEBRADEN GEHAKT 150 gr. 59
150 gram VET GEK. SPEK...		59	

3 Pakjes Margarine om te bakken en te braden 79 ct.

Onze zaak is geen fabriek. maar een fijne keuken!

FRIESE SLAGERIJ
KLEINE KROCHT 1 - TEL. 2432 - ZANDVOORT

RADIO EN TELEVISIE

PHILIPS, ERRES, BLAUPUNKT

Grote keuze DRAAGBARE RADIOTOESTELLEN. Wij leveren alle bekende merken uit voorraad! Betaling desgewenst in overleg.

CENTRIFUGES
WASMACHINES
KOELKASTEN
STOFZUIGERS

ELEKTRO-RADIO TECHNISCH BUREAU

J. KEUR

Burg. Engelbertsstraat 64, tel. 2914

Was-automaten

Ziet onze showroom

merken spel... tijdelijk gratis bij IVOROL tandpasta

JAARVERGADERING ZANDVOORTMEEUWEN

Maandag 13 november a.s. belegt „Zandvoortmeeuwen" in het clubhuis van de vereniging aan de Vondellaan de jaarvergadering 1967. De voor deze bijeenkomst samengestelde agenda vermeldt o.m. een bestuursverkiezing. In de bestuursvacature ontstaan door het bedanken van de hr. K. v. d. Noort is de heer B. Schut kandidaat gesteld.

REGIECURSUS SCHOOLTONEEL BEGINT 10 NOV a.s.

Vrijdag 10 november a.s. start in de aula van het Coornhertlyceum aan de Chrysantheumlaan te Haarlem de regiecursus '67—'68. De cursus, die wordt georganiseerd door de Nederlandse Amateur Toneel Unie, Werkverband Katholiek Amateurtoneel en de gemeente Haarlem is in het bijzonder bedoeld voor hen die schoolvoorstellingen regisseren of op andere wijze leiding geven aan school- of jeugdtoneel.

Het cursusprogramma bestaat uit drie onderdelen: een regiecursus van 14 lessen o.l.v. docent Gellijn Molier; een cursus stemtechniek van drie lessen van Georgette Rejewski en een cursus beweging, o.l.v. Joyce Velzeboer, eveneens van drie lessen. Het lesgeld bedraagt ƒ 25,- per persoon. Men kan zich voor de cursus opgeven bij de heer J. G. Bisenberger, Kanaalweg 31, alhier.

VVD - BIJEENKOMST IN GEMEENSCHAPSHUIS

De afdeling Zandvoort van de VVD belegt op maandag 6 november a.s. een openbare bijeenkomst in het gemeenschapshuis. De heer E. Bartels uit Zandvoort zal spreken over:
„Bestrijding van hongersnood in het kader van de ontwikkelingshulp door middel van een biologisch offensief".

GIRO-ENVELOPPEN BINNENKORT GRATIS

Met ingang van 10 november a.s. zullen de rose en gele enveloppen, waarin rekeninghouders bij de Postcheque- en Girodienst hun opdrachten aan de Girokantoren resp. te 's-Gravenhage en Arnhem verzenden, gratis aan de loketten van de postkantoren beschikbaar zijn.

Maximaal zullen 100 stuks tegelijk worden verstrekt.

Door deze maatregel zijn thans alle formulieren, waarvan de verstrekking via de postkantoren plaatsvindt, gratis voor het publiek ter beschikking.

SPAAROVERSCHOT BIJ DE RPS IN OKTOBER

Bij de Rijkspostspaarbank is in oktober 8,5 miljoen gulden meer ingelegd dan opgenomen (in oktober 1966 was er een ontsparing van 5,3 miljoen).

In de afgelopen maand werd ingelegd, 117,8 miljoen (in oktober 1966: 100,9 miljoen) en opgenomen 109,3 miljoen (in oktober 1966: 106,2 miljoen).

Het inleggerstegoed bedroeg ult. oktober 1967 4646,2 miljoen tegen 4320,3 miljoen op 31 oktober 1966.

KIJKERS EN LUISTERAARS

Op 1 november j.l. waren bij de dienst Luister- en kijkgelden 2.530.446 televisietoestellen aangegeven tegen 2.517.302 op 1 oktober.

Het aantal geregistreerde radio-toestellen bedroeg op 1 november 2.782.465 tegen 2.788.595 op 1 oktober j.l.

Belangrijke TELEFOONNUMMERS EN ADRESSEN

3043, 3044, 3045 *Politie*
4444 *Politie* (alleen noodgevallen)
2000 *Brandmelding*
4841 *Gemeente-secretarie*
2262 *Informatiebureau Vreemdelingenverkeer*, kiosk Raadhuisplein
(023) 42212 *Garage Flinterman*, Zandvoortselaan 365, Bentveld, SAAB-service-dealer
2071 *Horlogebedrijf C. Waaning*, Kostverlorenstraat 68
2231 *Boekhandel v/h Esvé*, Gr. Krocht 17
2424 *Autobedrijven „Rinko"*, Oranjestraat en Stationsplein
2525 *W. Schouten*, centrale verwarming, oliehaarden, gasforn., wasautomaten
2912 *Hotel-Restaurant „Sonnehoeck"*, Dr. Smitstraat 5
(023) 65185 *Singer Naaimachines*, vert. H. Houssart, rep. en demonstr. Rijksstraatweg 122, Haarlem
(023) 87487 *Singer naaimachines*, vert. P. Houssart, rep. en demonstr., Edinburghstraat 5, Haarlem
(020) 233872 *Diamond Shop, fa. Barber & Zn, Keizersgracht 740*, Amsterdam
2176 *N.H. verg. „Het Groene Kruis"*, secr. P. W. Wels.
2382 *Zuster E. Reitsma*
2135 *Gertenbachs Drukkerij, Zandvoortse Courant*, Achterweg 1

SLAGERIJ BURGER

HALTESTRAAT 3

Wegens enorm succes ook deze week 750 gram reklame

750 GRAM MAGERE OSSELAPPEN	5,15	750 GRAM KALFSLAPPEN	5,98
750 GRAM MAGERE VARKENSLAPPEN	5,15	750 GRAM PRACHT RUNDERLAPPEN	3,75
500 GRAM HAASFILET	4,48	500 GRAM ROSBIEF	4,25
500 GRAM LAMSBOUTLAPPEN	2,98	PANKLARE SCHNITSELS 100 GRAM	0,89
500 GRAM LAMSBORSTLAPPEN	1,98	RAUWE LEVER 250 GRAM	0,89
500 GRAM LAMSKARBONADE	1,98	500 gr. OSSESTAART 1,48 500 gr. SCHENKEL m/b 2,50 500 gr. VLEESBENEN 0,50	

VOOR uw HOND of POES: KOPVLEES — HART — PENS — enz.

Weekendreklame 100 gram HAM en 100 GRAM GEKOOKTE ROOKWORST **0.99**

NEEM EEN ECHTE

centrale verwarming

van een erkend installateur. FINANCIERING TOT 100%

„TECHNISCH WERK"

Zandvoort, Thorbeckestraat 19, tel. 3270

De Amsterdammer KOSTERSTRAAT 13A

Speciaal voor aardappelen, groente en fruit

WEEKEND AANBIEDING:
1 KILO BANANEN, 1 KILO COX's en 2 GROTE GRAPE FRUITS, SAMEN **1.98**

COCOSNOTEN, p. stuk	69 ct	10 kilo DRIELINGEN	1,48
10 SINAASAPPELEN	98 ct	Zeeuwse klei aardappelen VENKEL ½ kilo	1,25
ZOETE APPELEN, kilo	75 ct	MANDARIJNEN, 10 voor	1,40
SCHORSENEREN, ½ kilo	75 ct		

★ BIJ AANKOOP VAN ƒ 4,- EEN SLEUTELHANGER ★

Wederom GESCHILDE SINAASAPPELS en CITROENEN, heden 10 st. 69 ct (Dagprijzen)

MAANDAG: Geschrapte WORTELTJES + pieterselie, ½ kilo 30 ct

DONDERDAG: BIETEN, gekookt, ½ kilo 30 ct

N.V. Wasserij Peeperkorn

te Heemstede

heeft nog plaats voor enige

sorteerders(sters)

Wij betalen een goed loon met royale premie. Reiskosten worden vergoed. Aanmeldingen dagelijks van 9-12 en 2-5 uur, Blekersvaartweg 43, Heemstede. Telefoon 023-81350.

Te koop aangeboden:

GARAGEBOX

Omgeving Trompstraat. Inl. makelaar J. Boogaard, Regentesseweg 7, telef. 2210.

TE KOOP GEVRAAGD voor een onzer relaties

vrijstaand huis aan zee

Brieven onder nr. 8506 bur. Zandv. Crt.

Abonneert u op de Zandvoortse Courant

N.V. Wasserij PEEPERKORN

te Heemstede,

heeft nog plaats voor een

flinke jongeman

als hulp in de wasserij. Wij betalen een goed loon met royale premie. Reiskosten worden vergoed. Aanmeldingen dagelijks van 9-12 en 2-5 uur, Blekersvaartweg 43 Heemstede. Telefoon 023-81350.

Als uw ARMEN te kort worden, dan is het tijd voor een BRIL of voor vernieuwing van glazen.

Brillenspecialist **LOOMAN**

Leverancier van alle ziekenfondsen
Glazen volgens ziekenfondsrecept zonder bijbetaling!

HALTESTRAAT 5 - TELEFOON 2174

Corsetterie Maison Elegance

dáár slaagt U!

Kostverlorenstraat 49
Zandvoort Tel. 4492

Te koop WOONHUIS

6 kamers, 2 keukens, 2 w.c.'s + douche:
ZOMERHUIS, 4 kamers, keuken en w.c.

Alleen voor ingezetenen. Te bevragen: C. Terol, telefoon 2898.

Een bordje levensgevaarlijk

Stond dat maar op uw oude versleten wasmach. Dan belde u vandaag nog om zo'n solide VELO-COMBINATIE reeds vanaf ƒ 498,-. Wacht toch niet langer. De Velo ook voor volautomatische wasmachines T.V. en radio's - Gas-, olie en kolenhaarden. Betaling in overleg.

VELO, Zeestraat 37, Zandvoort, telefoon 4590
VELO, Grote Markt hoek Jansstraat, Haarlem, telefoon 10117

Visitekaartjes

Gertenbachs Drukkerij

Achterweg 1

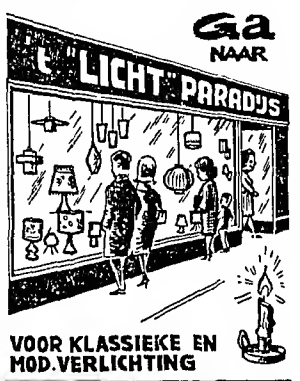

VOOR KLASSIEKE EN MOD. VERLICHTING

FA. Schuilenburg
GROTE KROCHT 5
TEL: 2974 ZANDVOORT

Wij ontvingen een geheel nieuwe zending van de Jaarbeurs.
Komt U vrijblijvend eens even bij ons kijken?

A.s. vrijdag en zaterdag

Berry and his Skydevils

in DELICIA

(niet „De Yoka")

Gratis entree.
Alle consumpties ƒ 1,- inclusief bediening

Vulsma's pofferties

elke dag verkrijgbaar

in Restaurant

Delicia

ƒ 1,— per portie incl. bediening.
KERKSTRAAT 16

HOTEL - CAFÉ - RESTAURANT

Delicia

W. Schoo - Tel. 2270 - Kerkstraat 16
GAAT U TROUWEN?
Geef uw trouwfeest in „DELICIA"!

Vraag het uw vele voorgangers.
1e klas verzorgde diners tegen billijke prijzen. Feestavonden waarbij sfeer en gezelligheid overheersen.

En dan als extra attractie dit jaar!

Wanneer U bij ons trouwt heeft U beide kans één van de prachtige zomerreizen naar het buitenland te winnen voor een totaalwaarde van ƒ 800,—.

67e jaargang no. 84 - Verschijnt dinsdags en vrijdags | Opgericht in 1900 | DINSDAG 31 OKTOBER 1967

ZANDVOORTSE COURANT

voor ZANDVOORT, BENTVELD en AERDENHOUT

UITGEVER: IJS DE JONG, GERTENBACHS DRUKKERIJ, ACHTERWEG 1, TELEFOON 2135

Redaktie en administratie: Achterweg 1 Telefoon 2135 Postbus 23 Advertentieprijs: 15 ct per mm-hoogte

Abonnementsprijs ƒ 8,— per jaar Per post ƒ 10,—; buitenland ƒ 12 — Loss exemplaren 10 cent Girorekening 52 33 44 t.n.v. IJs de Jong

De beste ploeg won

HFC versloeg Zandvoortmeeuwen met 2—1

Het eerste elftal van Zandvoortmeeuwen heeft afgelopen zondag in Haarlem met 2—1 verloren van HFC. Een nederlaag waarvoor men niet behoeft te blozen, want de sterkste heeft gewonnen.

Direkt na de aftrap werd duidelijk dat HFC de toon in deze wedstrijd zou aangeven. Technisch en tactisch was de Haarlemse ploeg de meerdere van de kustbewoners. HFC, vrijwel voortdurend in de aanval, gaf de voorhoede van ZVM weinig kans initiatieven te nemen of te ontplooien. Zandvoortmeeuwen werd gedwongen zich geheel op de verdediging te concentreren. Dat lukte, vooral in de eerste fase van de ontmoeting, aardig. De defensie, met keeper Molenaar als een rots in de branding, slaagde er in de opdringende aanvalslinie van HFC de weg naar het doel te versperren.

Tussen de talrijke Haarlemse aanvallen door trachtte de voorhoede van Zandvoortmeeuwen een opening te vinden om toe te slaan. Nijkamp slaagde er in zo'n opening te vinden, maar faalde bij de afwerking van de aanval.

In de 30e minuut had men meer succes. Tijdens een worsteling voor het HFC-doel wist Arend Stobbelaar te scoren, 0—1.

Twee minuten later moest Zandvoortmeeuwen de voorsprong al weer prijsgeven. De HFC-er Bouwman schoot onhoudbaar achter keeper Molenaar het leer in de touwen, 1—1.

Kort voor het ingaan van de rust passeerden de gastheren doelman Molenaar opnieuw, maar dit doelpunt werd door de arbiter wegens buitenspel afgekeurd.

Zandvoortmeeuwen kreeg weer hoop en probeerde HFC het initiatief te ontnemen.

Maar in de tweede helft maakte de overmachtige aanvalslinie van de Haarlemse voetballers aan iedere illusie een einde. Tien minuten na de hervatting joeg Bouwman de bal langs de te ver uit zijn doel gekomen Molenaar, 2—1.

Na dit doelpunt leek het er op of Zandvoortmeeuwen alle moed had verloren. Pas tegen het einde trad een herstel op toen de ZVM-voorhoede zich aan de druk van HFC wist te ontworstelen en tot de aanval over ging. HFC bleef de situatie, ook in verdedigende positie, echter meester. Zandvoortmeeuwen moest in HFC de meerdere erkennen en zich bij de nederlaag neerleggen.

□

De stand in afdeling West, 2e klasse A, ziet er thans als volgt uit:

Stormvogels	8	6	2	0	14	20—10
H.F.C.	8	6	1	1	13	22—12
Zandvoortm.	8	5	1	2	11	18— 7
O.S.V.	7	4	2	1	10	10— 7
Zaandijk	7	5	0	2	10	17—12
Purmersteijn	8	3	1	4	7	7—11
W.S.V.'30	7	1	4	2	6	7— 9
V.V.B.	7	2	1	4	5	15—22
E.V.C.	7	1	2	4	4	10—12
Vitese '22	7	1	2	4	4	10—14
Q.S.C.	7	1	1	5	3	7—17
D.E.M.	7	0	1	6	1	8—18

LIQUIDATIEWET INVALIDITEITSWETTEN

In verband met beëindiging van de invaliditeitsweten en de Interimwet invaliditeitstrekkers verzoekt de voorzitter van de Raad van Arbeid te Haarlem ons het volgende mee te delen:

De beëindiging van de Invaliditeitswetten en de Interimwet invaliditeitstrekkers op 1 juli 1967 - de ingangsdatum van de wettelijke arbeidsongeschiktheidsverzekering - heeft het nodig gemaakt een aantal overgangsmaatregelen te nemen. Deze regelingen zijn neergelegd in de liquidatiewet Invaliditeitsweten. Er is aanleiding er in het bijzonder de aandacht op te vestigen, dat er in bepaalde gevallen alsnog aanspraak op invaliditeitsrente krachtens de Invaliditeitswet bestaat. Personen voor wie 150 rentezegels zijn geplakt, kunnen, mits aangetoond kan worden, dat hun ziekte, dan wel hun invaliditeit is ontstaan vóór 1 juli 1967 en na haar ontstaan onafgebroken tenminste zes maanden heeft geduurd, deze aanspraken doen gelden.

Was er vóór die datum sprake van *blijvende* invaliditeit, dan kan de rente onmiddelijk ingaan. Voor hen, die op een datum vóór 1 juli 1967 ziek zijn geworden en die terzake een ziekengelduitkering ontvangen, geldt deze regel uiteraard niet. De toekenning van invaliditeitsrente kan - en zal in de meeste gevallen - leiden tot een uitkering krachtens de Interimwet invaliditeitsrentetrekkers, of een uitkering krachtens de W.A.O.

De aanvraag om invaliditeitsrente kan tot uiterlijk 1 juli 1969 bij de Raad van Arbeid worden ingediend. Het is echter van belang, dat de aanmelding spoedig plaats vindt. Naarmate meer tijd verstrijkt, wordt het moeilijker vast te stellen, of inderdaad de ziekte of invaliditeit vóór 1 juli 1967 is ingetreden.

SPORTING BASKETBALLERS PROMOVEERDEN NAAR 1e KLASSE

Het 1e basketbal-team (heren) van „Sporting Club Zandvoort", dat het vorig seizoen onder de naam „Lions" debuteerde in de 2e klasse van de Ned. Basketbal Bond, is op grond van de behaalde resultaten gepromoveerd naar de 1e klasse.

Dezer dagen is de competitie 1967—1968 gestart en de Lions begonnen direkt met een duidelijke zege: E.T.O. 1 werd met 55—45 verslagen.

Over enkele maanden hopen de Zandvoortse basketballers hun thuiswedstrijden in de Sporthal alhier en voor eigen publiek te spelen.

FRONTALE BOTSING OP BOULEVARD BARNAART

Bij een frontale botsing tussen twee personenauto's zaterdagavond omstreeks kwart voor elf op de Boulevard Barnaart werd de bestuurster van een der auto's, een 41 jarige inwoonster uit Zandvoort ernstig gewond en moest naar een Haarlems ziekenhuis worden overgebracht. Het onderzoek van de politie heeft uitgewezen dat zij op de verkeerde weghelft reed toen zij met de tegemoet komende auto in aanrijding kwam. De bestuurder van de andere wagen, een 19 jarige scholier uit Wassenaar en zijn eveneens 19 jarige passagiere werden met lichte verwondingen in een Haarlems ziekenhuis opgenomen.

PERSONEELSVERENIGING AMBTENAREN VERGADERDE

Vrijdagavond kwam in café-restaurant „Zomerlust" aan de Kosterstraat de Personeelsvereniging van ambtenaren in jaarvergadering bijeen. Na goedkeuring van de jaarverslagen van secretaris en penningmeester vond een bestuursverkiezing plaats.

Herkozen werden de periodiek aftredende leden de heren R. Coenraad, J. Pannekeet en A. J. van der Reijden. In het bestuur werden verder de heren J. D. R. Trappel en N. Wertheim benoemd. Laatstgenoemde werd als voorzitter aangewezen. In de kascommissie werden de heren Koper, Kuvener en van Marle gekozen.

De heer R. G. Bannink vertoonde na behandeling van de agenda een aantal dia's over zijn bezoek aan de Hongaarse hoofdstad Boedapest.

Voorzitter Zandvoortse Handelsvereniging

Zomer van 1967

één van de beste sinds afgelopen 22 jaar

„Van de na-oorlogse seizoenen zal de zomer van 1967 als een van de beste worden geboekstaafd", aldus de voorzitter van de Zandvoortse Handelsvereniging, de heer H. Hildering, in zijn openingstoespraak op de vorige week gehouden najaarsbijeenkomst van de middenstandsorganisatie in restaurant „Delicia" in de Kerkstraat.

Hij liet zijn prijzende terugblik op de topmaanden juli en augustus vergezeld gaan van lovende woorden aan het adres van de Zandvoortse Reddings Brigade, er viel deze zomer geen enkel verdrinkingsongeval te betreuren dank zij de waakzaamheid van de ZRB; de dienst van publieke werken, die de straten en pleinen schoon hield en de politie voor de aanpak van het „nozemprobleem".

Maar spreker had ook kritiek.

De in Zandvoort gevestigde bankinstellingen zijn tijdens het hoogseizoen onvoldoende geopend, waardoor de winkels in het dorp als wisselkantoren moeten fungeren. Een service die zij het publiek gaarne verlenen, maar die door de banken dient te worden verricht. De voorzitter pleitte er voor de banken in het hoogseizoen op de zaterdagen en zondagen enige uren voor het publiek open te stellen. Verder had spreker weinig waardering voor krantenartikelen waarin, voor dat de zomer goed en wel was begonnen, geschreven werd dat de badplaats een slecht seizoen beleefde.

De heer Hildering sprak de wens uit dat zo spoedig mogelijk een oplossing voor de huisvesting van de VVV wordt gevonden. De huidige behuizing op het Raadhuisplein vond hij volkomen onvoldoende.

Na de inleiding van de voorzitter werden enkele mededelingen gedaan over de komende winteraktiviteiten van het Zandvoortse bedrijfsleven. In verband met de viering van Sint Nicolaas zal er een Sint Nicolaas aktie worden gehouden onder het motto „De gouden worp" van vrijdag 17 november tot en met dinsdag 5 december. De organisatie van deze aktie is in handen van het jeugdbestuur van de middenstandsorganisatie. Nadere bijzonderheden zullen worden bekend gemaakt in een speciaal uitgegeven Sint Nicolaas krant die huis aan huis zal worden bezorgd. De stichting „Verlicht Zandvoort' zal evenals vorig jaar in de kerstweek acte de préceense geven.

De mededelingen omtrent het winterwerk werden gevolgd door de uitreiking van de eerste exemplaren van de de nieuwe Zandvoortse Zakengids, een uitgave van de ZHV. Deze gids, met een oplage van 6000 exemplaren, bevat informaties over hetgeen in Zandvoort te koop is en zal huis-aan-huis worden bezorgd. Het voorwoord werd geschreven door burgemeester A. Nawijn. Terwijl de directeur van Touring Zandvoort, de heer J. Th. B. Hugenholtz, een bijdrage leverde in de vorm van een beschouwing over de „VVV en de Middenstand'.

In zijn kwaliteit van afgevaardigde in het bestuur van „Touring Zandvoort" hield de heer I. S. Dikker een pleidooi voor meer financiële steun aan de stichting van de zijde van het bedrijfsleven. Spreker noemde de huidige geldelijke bijdrage bedroevend. De Zandvoortse middenstand ziet het belang van een goed functionerende vereniging voor vreemdelingenverkeer blijkbaar nog steeds niet in, meende de T.Z.-afgevaardigde. Ook hij toonde zich een warm voorstander van een nieuw VVV-huisje.

De heer Dikker deelde mee dat het bestuur van T.Z. overweegt voor het organiseren van evenementen een evenementencommissie in het leven te roepen, te benoemen uit vertegenwoordigers van het bedrijfsleven in Zandvoort. Een tweede commissie zou de propaganda ter hand moeten nemen.

Verder hield de vergadering zich bezig met de voorbereidingen van het congres van de Kon. Ned. Middenstandsbond, dat ter gelegenheid van het 60-jarig bestaan van de ZHV volgend jaar in Zandvoort gehouden wordt.

Het congres begint volgens het voorlopig programma op maandag 6 mei met een receptie in hotel Bouwes. Op woensdag 8 mei volgt een ledenvergadering van de bond, terwijl onderhandelingen worden gevoerd om op donderdag een korte baandraverij te organiseren op een der boulevards.

Zaterdag 11 mei zal een Internationale wielerronde worden gehouden voor wielerprofs en amateurs.

Verder staan nog diverse attracties op het programma.

BESTUUR ORATORIUMKOOR SAMENGESTELD

Na enige maanden van voorbereiding vond gisteravond in het Gemeenschapshuis de oprichtingsvergadering plaats van het Toonkunst Oratoriumkoor Zandvoort. Voor het ensemble hebben zich tot op heden 74 zangers en zangeressen opgegeven. Het bestuur van het koor werd als volgt samengesteld:

de heren C. Kuyper, voorzitter; R. J. Hobé, secretaris; A. Hoekema, penningmeester J. M. M. van Nes (2e voorz.), P. C. van Hal (2e secr.) en de dames F. T. M. van Gijzel-Schouten (2e penningm.), M. Wijnbeek-van der Molen, A. B. D. M. van Hal- de Beer en S. H. Coehoorn-Zuethoff.

Op 13 november a.s. vindt de eerste repetitie-avond plaats o.l.v. de onlangs benoemde dirigent M. J. Laarman uit Haarlem. Als eerste werk staat „Die Jahreszeiten" van Haydn op het programma.

GRAVEN VERNIELD

Op de algemene begraafplaats zijn door onbekenden in de nacht van vrijdag op zaterdag 28 graven beschadigd. Van 16 graven werden de kettingen gebroken, van bijna een dozijn graven de metalen bloemdeksels gerukt en van één graf de glazen grafdoos vernield. De recherche stelt een uitgebreid onderzoek in.

KIJKERS EN LUISTERAARS

Op 1 september j.l. waren bij de Dienst Luister en Kijkgelden 2.506.127 televisietoestellen aangegeven tegen 2.494.557 op 1 augustus.

Het aantal geregistreerde radio-toestellen bedroeg op 1 september 2.783.624 tegen 2.774.471 op 1 augustus j.l.

Aan zet

Het commentaar van Spielmann bij 10. ...0-0-0 (het stukoffer uit de vorige week gepubliceerde partij Leonhardt—Spielmann): „Het zou onjuist geweest zijn om tijdens de partij te trachten alle konsekwenties van het offer door te rekenen". Bij beperkte bedenktijd zou het volstrekt onmogelijk zijn geweest en waarschijnlijk zou Zwart het risico niet aangedurfd hebben en b.v. 10. ...Lf3:? gespeeld hebben. Een slechte stelling en het waarschijnlijk verlies van de partij zou het gevolg zijn geweest van een dergelijke grondigheid". Elders in zijn boek zegt Spielmann: „Hoe moeilijk is het om achter het bord correct enige zetten vooruit te zien met hun varianten, en hoe vaak heeft zo'n nutteloos verlies van energie geleid tot nerveuze opwinding, tijdnood en onnodige verliespartijen!" en „een goede schaker moet goed kunnen analyseren, maar hij moet het niet te veel doen".

De hieronder volgende partij sluit goed aan bij de wijze woorden van grootmeester Spielmann: het is niet waarschijnlijk, dat de zwartspeler alle varianten van zijn offercombinatie heeft doorgerekend; veeleer zal hij „gevoeld" hebben, dat zijn combinatie winnend moest zijn.

Arseniev - Jugovitzky Leningrad 1967
1. e2-e4, e7-e5, 2. Pg1-f3, Pb8-c6, 3. Lf1-b5, a7-a6, 4. Lb5-a4, Pg8-f6, 5. 0-0, Pf6xe4, 6. d2-d4, b7-b5, 7. La4-b3, d7-d5, 8. d4xe5, Lc8-e6, 9. c2-c3, Lf8-e7, 10. Lb3-c2, 0-0, 11. Pb1-d2, f7-f5, 12. e5xf6 e.p., Pe4xf6, 13. Pd2-b3 (Een voor de open variant van het Spaans kenmerkend type stelling, waarin beide partijen over kansen beschikken. In plaats van de tekstzet kwam ook 13. Pg5 in aanmerking, waarop Zwart 13. ...Lg4, 14. f3, Ld7 zou hebben gespeeld) 13. ...Le6-g4!. 14. Dd1-d3, Pf6-e4, 15. Pb3-d4, Pc6xd4, 16. Pf3xd4 (Nu schijnt Zwart in moeilijkheden te zijn. Wit dreigt gewoon f3, terwijl hij in Pc6 ook een sterke dreiging bezit. Als Zwart met Ld6 reageert (om 17. f3 met Dh4 te kunnen beantwoorden), volgt Pb5:) Diagram

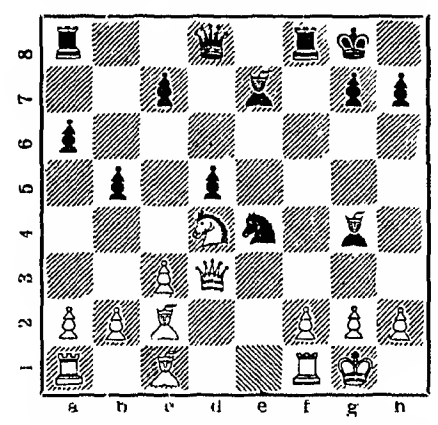

16. ...Le7-d6! (Dus toch!) 17. Pd4xb5? (Wit gaat op de uitdaging in. Waarschijnlijk was echter 17. h3, Dh4, 18. Pb5:! en nu op 18. ...Pf2: verrassend 19. Lg5! met afwikkeling, het sterkste) 17. ...Ld6xh2+ (Dat was dus de bedoeling! Zwart schijnt inderdaad een gewonnen stelling te verkrijgen) 18. Kg1xh2, Dd8-h4+ 19. Kh2-g1, Tf8-f5!, 20. Lc2-b3 (Nog een intelligente tegenzet. Op 20. ...Th5 speelt Wit nu 21. Dd5:+!) 20. ...Kg8-h8, 21. f2-f3 (Wat anders?) 21. ...Tf5-h5!, 22. f3xe4, Dh4-h2+, 23. Kg1-f2, Ta8-f8+ 24. Lc1-f4 (Verrassenderwijs heeft Wit na 24. Ke1, Dh4+! geen enkel verweer meer. De tekstzet is natuurlijk wanhoop) 24. ...Dh2xf4+, 25. Kf2-e1, Th5-h1! en Wit gaf op. Misschien is ook de zwartspeler nog verbaasd geweest over de vlotte afloop!

Correspondentie aan A. C. v. d. Tak, Wilhelminastraat 28, Haarlem.

SCHOONHEIDSSALON
voor GEZICHTSBEHANDELING
MANICURE - MASSAGE
Alleen volgens afspraak
Willemien van Leeuwen
BREDERODESTRAAT 166
Zandvoort, telefoon (02507) 3377

Sport en spel

Z.S.V. „Zandvoortmeeuwen"

Uitslagen zaterdag 28 oktober:

Zandvoortm.—A.D.M.	0—1
Kenn.land 3—Zandvoortm. 2	4—3
Energie 3—Zandvoortm. 4	gest.

Adspiranten:

Haarlem a—Zandvoortm. a	1—9
Van Nispen b—Zandvoortm. c	0—4
T.Z.B. a—Zandvoortm. d	1—3
Zandvoortm. e—D.C.O. b	8—0
R.C.H. e—Zandvoortm. f	7—0
Zandvoortm. i—Halfweg d	2—2

Pupillen:

Zandvoortm. a—H.F.C. a	1—2
T.Y.B.B. c—Zandvoortm. c	3—0
Ripperda b—Zandvoortm. f	6—0

Uitslag zondag 29 oktober:

H.F.C.—Zandvoortm.	2—1

De overige wedstrijden gingen wegens terreinafkeuring niet door.

□

Handbal:
Pupillentournooi zaterdag 4 november te Heemskerk.

Jongens:

ZVM—Concordia	10.45 u.
Ymond—ZVM	13.15 u.
ZVM—Odin	14.30 u.

Meisjes:

Halfweg 1—ZVM 1	11.00 u.
ADO 1—ZVM 1	12.15 u.
ODIN 1—ZVM 1	16.00 u.
IJmond 2—ZVM 2	11.45 u.
Wijk aan zee 3—ZVM 2	13.00 u.
ZVM 2—IJmond 2	15.30 u.
ZVM 2—Wijk aan zee	16.45 u.

□

ZANDVOORTSE SCHAAKCLUB

Afgelopen week speelde de Zandvoortse Schaakclub de 8e ronde voor het individuele kampioenschap. De resultaten waren:

Luykx—Slijkerman	0—1
Gerritsma-de Bruin	1—0
Roelfsema-Nielsen	½—½
Bais-Lindeman	0—1
Heyerman-de Jong	½—½
Eldering-van Elk	0—1
Loevendie-van Ommeren	1—0
Kolkman-Verlaan	afg.
Nefkens-Wijnja	0—1
Geerts-van Keule	0—1

Donderdag a.s. speelt een door wedstrijdleider van Keule samengesteld team de eerste wedstrijd in de bondscompetitie tegen Rolland 2. Slaagt men hierin dan wil de schaakclub de jongere leden volgend jaar in een lagere klasse in de bondscompetitie laten debuteren. Om de schakers hierop voor te bereiden is voor a.s. donderdag een oefenwedstrijd vastgesteld met een reserve-team van Rolland.

Contactavond van de Zandvoortse Watersporters

De watersport vereniging „Zandvoort" belegt haar eerste openbare contactavond in dit seizoen op donderdag 2 november a.s. in het Gemeenschapshuis.

De havencommissaris, de heer H. Boon, zal een causerie houden over het branding zeilen. Na afloop zal er gelegenheid zijn tot het stellen van vragen.

De avond wordt besloten met het vertonen van enkele films, die de heer J. Boeré opnam van de belangrijkste evenementen van het vaarseizoen der vereniging in 1967.

ZANDVOORTSE BRIDGECLUB

Na de vierde selectiewedstrijd ziet de situatie er als volgt uit: A-lijn: 1. fam van Dartelen 64.07%; koppel Berrier-Wanna 63.70%. B-lijn: 1. dameskoppel Baay-den Belder 60.42%; dameskoppel Keur-Schutte 56.25%. C-lijn: koppel Jongbloed-Schut te 70.37%; fam. Vader 59.53%.

In het algemeen klassement bezet het koppel Jongbloed-Schutte de eerste plaats met 230.56%. Het koppel Kiewiet-Klomp is tweede met 225.71%.

Belangrijke

TELEFOONNUMMERS EN ADRESSEN

(023) 42212 *Garage Flinterman*, Zandvoortselaan 365, Bentveld, SAAB-service-dealer
2071 *Horlogebedrijf C. Waaning*, Kostverlorenstraat 68
2231 *Boekhandel v/h Esvé*, Gr. Krocht 17
2424 *Autobedrijven „Rinko"*, Oranjestraat en Stationsplein
2525 *W. Schouten*, centrale verwarming, oliehaarden, gasforn., wasautomaten
2912 *Hotel-Restaurant „Sonnehoeck"*, Dr. Smitstraat 5
(023) 65185 *Singer Naaimachines*, vert. H. Houssart, rep. en demonstr. Rijksstraatweg 122, Haarlem
(023) 87487 *Singer naaimachines*, vert. P. Houssart, rep. en demonstr., Edinburghstraat 5, Haarlem
(020) 233872 *Diamond Shop, fa. Barber & Zn, Keizersgracht 740*, Amsterdam
2176 *N.H. verg. „Het Groene Kruis"*, secr. P. W. Wels.
2382 *Zuster E. Reitsma*
2135 *Gertenbachs Drukkerij, Zandvoortse Courant*, Achterweg 1

spaargirorekeningen

Het spaarbankboekje komt er niet meer aan te pas. Van alle stortingen en betalingen krijgt u de opgave thuis gestuurd. Voor het opbergen der afrekeningen ontvangt u een fraai uitgevoerd mapje.

voor alle betalingen
De Nutsspaarbank voert al uw betalingsopdrachten uit. Dit geschiedt vanzelfsprekend geheel kosteloos en geldt ook voor uw periodieke verplichtigen.

ook voor uw salaris
Laat uw salaris overboeken op een spaargirorekening en laat de spaarbank voor uw betalingen zorgen, dat betekent dubbel gemak en u krijgt bovendien een rente van

3½%

Komt u even langs, dan openen wij een spaargirorekening voor u. De Nutsspaarbank heeft een groot aantal kantoren en 2 mobiele bijkantoren, dus de spaarbank is altijd dichtbij.

NUTSSPAARBANK

Woensdag aanbiedingen
SLAGERIJ BURGER
HALTESTRAAT 3

500 gr. heerlijke kalfslappen	3,98	Vlug klaar!	
500 gr. kalfs frikando	4,25	3 panklare schnitsels	1,98
Wiener schnitsels kalfsvlees		3 tartaars	1,40
0,98 per 100 gr.		3 slavinken	0,98
150 gr. gekookte lever	0,98	3 Hamburgers	0,98
150 gr. tongeworst	0,89	3 frikandellen	0,98

ABONNEERT U OP DE ZANDVOORTSE COURANT

Kruiswoordpuzzel

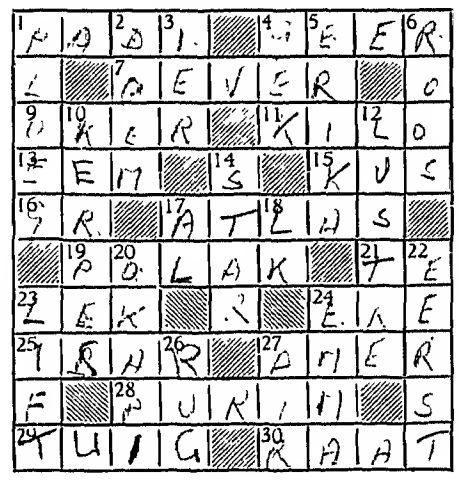

Horizontaal:
1. Rijst te velde.
4. Schuine zijde van een kamer.
7. Waterkant.
9. Aardsoort.
11. Gewicht.
13. Nederlandse rivier.
15. Ulting van liefde.
16. Gewicht. (afk.)
17. Bovenste halswervel.
19. Vogelverschrikker.
21. Voorzetsel.
23. Ongewenst gat.
24. Lof.
25. Zijrivier van de Donau.
27. Rivier in Noord-Brabant.
28. Isr. feest.
29. Gemeen volk.
30. Bouwsel van was.

Verticaal:
1. Groep arbeiders.
2. Vloek (fig.).
3. Europeaan.
4. Dwaas.
5. Heideplant.
6. Deel schietschijf.
10. Grondstof voor een verfstof (karmozijn).
12. Soort stof.
14. Zonder beweging.
17. Reeds.
18. Maanstand (afk.).
20. Herkauwend dier.
22. Rangtelwoord.
23. Transportmiddel.
24. Meisjesnaam.
26. Lichaamsdeel.
27. Houding.

OPLOSSING PUZZEL 24 OKTOBER:

- t ij d p e r k -
g - l i a n e - l
r k - a r k - k a
a l k - m - e r a
s u i k e r m o t
m i k - z - s e m
u t - b a d - g e
s - k l a r e - s
- w o o n a r k - .

WONINGRUIL:
Aangeb.: nieuwe EENGEZINSWONING m. tuin in Amstelveen, dicht bij winkelcentrum, 4 slp.kamers, douche etc. huur *f* 124,- p. maand.
Gevr.: WONING in Zandvoort, hogere huur geen bezwaar. Vergoeding verhuiskosten. Telef. 02964-10129 of br. nr. 8401 bur. Zandvoortse Courant.

WONINGRUIL (kooprui!) Zandvoort aangeboden 3 kmr. FLAT aan zee, part. mooi afgeschermd terras c.v. bergruimte.
Gevr.: groter HUIS (ook oud) 5 à 6 kmrs.. tel. 5305.

Gemeub. of gestoffeerde WONING gezocht v. gezin van 3 pers. v. korte of langere tijd - verlofgangers. Telefoon 2233.

Gevr. OPSLAGRUIMTE 10m2 gedurende ± 8 mnd. voor meubelen. Tel. 3748.

Te koop een goed onderhouden
HUIS
aan de Wilhelminaw. compleet gestoff. bevat woon-eetkamer, 4 slp. kamers, ruime douche, c.v. (olie) grote voor- en achtertuin met schuur. Spoedig te aanv. Koopsom *f* 62.500,- Inl. makelaar J. W. APOL de Favaugeplein 43, telef. 2756.

„UILTJES AUTOMATIEK
vraagt voor direct
MEISJE
van plm. 18 jr. Kerkpl. 5. Tel. 4112 of 4966.

Familiedrukwerk
Gertenbachs Drukkerij
Achterweg 1 - Telef. 2135

A.s. vrijdag en zaterdag
Berry and his Skydevils
in DELICIA
(niet „De Yoka")
Gratis entree.
Alle consumpties *f* 1,- inclusief bediening

Vulsma's rofferties
elke dag verkrijgbaar
in Restaurant
Delicia
f 1,— per portie incl. bediening.
KERKSTRAAT 16

HOTEL - CAFE - RESTAURANT
Delicia
W. Schoo - Tel. 2270 - Kerkstraat 16
GAAT U TROUWEN?
Geef uw trouwfeest in „DELICIA"!
Vraag het uw vele voorgangers.
1e klas verzorgde diners tegen billijke prijzen. Feestavonden waarbij sfeer en gezelligheid overheersen.
En dan als extra attractie dit jaar!
Wanneer U bij ons trouwt heeft U beide kans één van de prachtige zomerreizen naar het buitenland te winnen voor een totaalwaarde van *f* 800,—.

67e jaargang no. 86 - Verschijnt dinsdags en vrijdags

Opgericht in 1900

DINSDAG 7 NOVEMBER 1967

ZANDVOORTSE COURANT

voor ZANDVOORT, BENTVELD en AERDENHOUT

UITGEVER: IJS DE JONG, GERTENBACHS DRUKKERIJ, ACHTERWEG 1, TELEFOON 2135

Redaktie en adm.: Achterweg 1
Advertentieprijs 15 ct p.mm-hoogte
Abonnementsprijs *f* 8,— per jaar; per post *f* 10,—; buitenland *f* 12,—; losse exemplaren 10 cent.
Giro 52 33 44 t.n.v. IJs de Jong Postbus 23, tel. 2135.

Nederland in 2000

waarschijnlijk minder vol

Nederland zal in het jaar 2000 misschien wat minder vol zijn dan aanvankelijk was gedacht. Er valt sinds 1965 namelijk een voortdurende daling in de huwelijksvruchtbaarheid waar te nemen, waardoor aangenomen kan worden dat, als deze daling doorgaat, de bevolkingsgroei zal achterblijven bij de in 1965 gemaakte prognose. De raming was toen ruim 19 tot 21 miljoen inwoners omstreeks 2000.

Onlangs heeft het Centraal Bureau voor de Statistiek de gevolgen nagegaan van een blijvende teruggang van de vruchtbaarheid van de Nederlandse gezinnen in een zelfde tempo als van 1964 op 1965 was waargenomen. De berekeningen zijn aanvankelijk beperkt gebleven tot de periode 1965-1980 en leverden voor 1984 een bevolking op van 14 4 miljoen.

Thans zijn meer gedetailleerde bevolkingsstatistieken over het jaar 1966 gereedgekomen. Deze laten zien, dat zich ook in dat jaar een verdere daling van de huwelijksvruchtbaarheid heeft voorgedaan. Hierin is aanleiding gevonden om de tot 1980 uitgevoerde berekeningen uit te breiden met de jaren tot 2000. Daarbij kwam het CBS op een bevolking van ongeveer 18 miljoen zielen in 2000.

Bij de beoordeling van het nieuwe eindcijfer van 18 miljoen in 2000, dient te worden bedacht dat de daling van de vruchtbaarheid slechts consequenties zal hebben voor de aantallen in de periode tot 2000 nieuwgeborenen. De bij de recente berekeningen voor 2000 verkregen aantallen personen van 35 jaar en ouder wijken dan ook niet af van de in 1965 gepubliceerde berekeningsresultaten en voor de bevolking van 35 jaar en ouder blijft voor de periode van 1 januari 1965 tot 1 januari 2000 een toeneming te verwachten van 5,1 naar 8,1 miljoen ofwel 60 percent.

De geboortedaling zal voor het jaar 2000 wel consekwenties hebben voor de jongeren beneden 35 jaar. Niettemin zal de nog voortgaande verjonging van de leeftijd bij huwelijkssluiting en de verdere doorstroming van de naoorlogse geboortengolf nog tot een aanmerkelijke groei van het aantal jonge gezinnen leiden. Dit heeft tot consekwentie, dat ondanks de veronderstelde vruchtbaarheidsdaling ook voor de groep beneden 35 jaar nog met een voortgaande groei van 7,1 naar 9,8 miljoen dient te worden gerekend een toeneming van 38 percent.

CONTACTAVOND WATERSPORTERS

Vorige week donderdag hield de Watersportvereniging „Zandvoort" in het Gemeenschapshuis de eerste openbare contactavond, waarvoor grote publieke belangstelling bestond.

Voor de pauze vertoonde de heer J. Boeré een tweetal door hem vervaardigde kleurenfilms over de in het afgelopen seizoen gehouden zeilevenementen voor de kust van Zandvoort. Met dit beeldverslag oogstte de maker onder de aanwezigen veel succes.

Het overzicht van de heer Boeré sloot goed aan bij het onderwerp dat na de pauze aan de orde kwam: de problemen die zich voordoen bij het zeilen door de branding.

Aan de hand van een groot aantal op een bord geschetste situatietekeningen gaf de havencommissaris van de vereniging, de heer H. Boon, een gedegen uiteenzetting van de moeilijkheden bij het manoeuvreren door de branding en de methoden om deze op te vangen.

Na zijn causerie beantwoordde spreker tal van vragen uit de zaal. Een vragenuurtje dat uitgroeide tot een geanimeerde dialoog tussen de havencommissaris en weetgierige kustzeilers.

FUSIE TONEELORGANISATIES BELICHT

De voorgenomen fusie op 1 januari van het volgend jaar tussen de Ned. Amateur Toneel Unie en het Werkverband Katholiek Amateurtoneel zal tijdens een hedenavond in het gemeenschapshuis gehouden NATU-bijeenkomst nader worden belicht door de algemeen secretaris van de toneelunie, mr. H. J. Waage.

SPAARRESULTAAT RPS

Bij het kantoor van de Rijkspostspaarbank te Zandvoort werd in de afgelopen maand een bedrag van *f* 128.553,— ingelegd en uitbetaald de somma van *f* 117.444,—.

INBREKERS AAN HET WERK

Tijdens het afgelopen weekeind hebben onbekenden tevergeefs geprobeerd in te breken in een in Zandvoort-Noord gevestigde fotolithografische inrichting. De poging werd ondernomen met behulp van een schroevendraaier en een beitel.

Bij een kapperszaak aan de Haltestraat werd tijdens een inbraak de kassa gelediged en een klein bedrag aan geld ontvreemd.

Aan zet

Op het moment, dat ik deze regels neerschrijf, heeft grootmeester Bobby Fischer na zijn weglopen uit het Interzonale tournooi besloten toch maar verder te spelen. Gelukkig voor de schaakwereld, die nu weer zal kunnen genieten van nieuwe Fischer-partijen. Want hoe merkwaardig zijn gedrag soms ook is, zijn partijen zijn van verbluffend hoog niveau. Zie b.v. onderstaande overwinning uit het tournooi te Skolpje, Joegoslavië, waaraan Fischer als training voor het Interzonale tournooi deelnam.

Fischer-Sofrevsky — Skolpje 1967

1. e2-e4, c7-c5, 2. Pg1-f3, d7-d6, 3. d2-d4, c5 x d4, 4. Pf3 x d4, Pg8-f6, 5. Pb1-c3, Pb8-c6, 6. Lf1-c4, e7-e6, 7. Lc4-b3, Lf8-e7, 8. Lc1-e3, 0—0, 9. Dd1-e2, Dd8-a5, 10. 0—0—0, Pc6 x d4, 11. Le3 x d4, Lc8-d7, 12. Kc1-b1 (Fischer is altijd al een liefhebber van 6. Lc4 geweest, maar pas na de Joegoslavische opstelling met De2 en lange rochade is de Lc4-variant in brede kring populair geworden. Enkele ronden eerder had Fischer in hetzelfde tournooi met de tekstzet van Geller verloren: 12. Kb1, Lc6, 13. f4, Tad8, 14. Thf1(?), b5!, 15. f5,b4, 16. fe6:, bc3:, 17. ef7:+, Kh8, 18, Tf5, Db4!, 19. Df1, Pe4:, 20. a3, Db7, 21.Df4, La4!!, 22. Dg4, Lf6, 23. Tf6:, Lb3: en Wit gaf op. Maar hij had ongetwijfeld de versterking 14. g4! in petto en liet zich dus rustig op dezelfde variant in. In „Chess" heeft Andric in verband met de mogelijkheid 13. ...b5 (zie hieronder) de tekstzet bekritiseerd en 12. f4 voorgesteld. Op het antwoord 12. ...e5 moet dan 13. Pd5! volgen, maar m.i. zijn dan de gevolgen van 13. ...Pd5:, 14. ed5:, ed4:, 15. De7:, La4! bepaald niet gunstig voor Wit) 12. ...Ta8-d8 (Het is dus Zwart, die van Fischer-Geller afwijkt) 13. De2-e3, b7-b6? (Wordt op weergaloze wijze weerlegd, ofschoon de zwartspeler nauwelijks mag worden verweten, dat hij het vervolg niet heeft gezien. Volgens Andric was 13. ...b5! sterk geweest. Als Wit dan op a7 had geslagen: 14. La7:, dan was gevolgd 14. ... Ta8, 15. Lb6, Da6 met de dreiging Tfb8. Speelt Wit als in de partij 14. Lf6:, dan heeft Zwart na 14. ...Lf6:, 15. Td6:, b4, gevolgd door De5 en a7-a5, meer dan voldoende compensatie) 14. Ld4 x f6!, g7xf6 (Terugnemen met de loper ging niet goed, aangezien het eindspel na 14. ...Lf6:, 15. Td6:, Lc3:, 16. Dc3:, Dc3:, 17. bc3:, enz. voor Wit gewonnen moet zijn)

Zie diagram

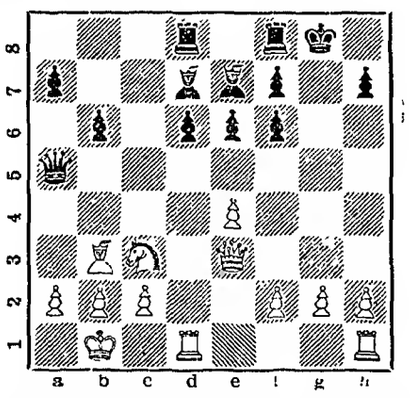

15. Pc3-d5!! (De pointe) 15. ...Tf8-e8 (Legt het hoofd in de schoot. Maar als Zwart de witte offerande had geaccepteerd, was (15. ...ed5:) 16. Td5:, Da6, 17. Th5 gevolgd, waarna Zwart tegen Dh6 geen parade heeft. Op 17. ...is dan Dg3 het eenvoudigst) 16. Pd5 x e7+, Te8 x e7, 17. Td1 x d6, Td8-e8, 18. De3-d4, Ld7-e8, 19. Dd4 x f6 en Zwart gaf op.

Toen Fischer onlangs werd gevraagd, wie hij de grootste schaker van alle tijden vond, antwoordde hij: Morphy. Ik geloof, dat Morphy jaloers had kunnen zijn op Fischers „Morphiaanse" winstpartij!

Correspondentie aan A. C. van der Tak, Wilhelminastraat 28, Haarlem.

Oceaanstomer „Andrea Doria"

Moderne romp onder water

die schattenjagers aantrekt

De Andrea Doria, eens de trots van de Italiaanse koopvaardij, ligt al elf jaar op de bodem van de zee. Er dringt maar weinig licht door de lagen plankton en de 68 meter zeewater boven haar witte bovenbouw, die daardoor een spookachtige groene kleur krijgt. Op de boeg kunnen duikers met moeite de naam van dit vlaggeschip van de Italië Lijn ontcijferen. Van tijd tot tijd worden er ambitieuze plannen aangekondigd om het schip of de schatten, die het casco moet bevatten, te bergen. Tot nu toe werden deze echter steeds uit technische of juridische overwegingen opgegeven.

De Andrea Doria was een schip vol luxe en comfort en zoals wel eerder in de scheepvaarthistorie is geschied, werd zij „onzinkbaar" geacht. De elf waterdichte compartimenten zouden het fraaie schip in elk denkbaar geval van nood drijvende kunnen houden.

Op de eerste de beste reis ging het al mis. Een reusachtige golf deed het schip 28 graden slagzij maken, meubilair en passagiers aan een zijde van het schip op een hoop gooiend. Velen werden hierbij gewond. Het schip, dat een totale waarde van 112 miljoen gulden vertegenwoordigde, voer op 25 juli 1956 in de mist naar New York. Om 23.30 uur waren er nog een paar afscheidsfeestjes aan de gang, terwijl een groot aantal van de 1134 passagiers reeds zijn bed had opgezocht.

Plotseling doemde uit de mist het elfduizend ton metende Zweedse motorschip „Stockholm" op, dat juist uit New York was vertrokken. De roergangers van beide schepen draaiden als razenden aan het stuurrad. Het mocht niet meer baten. Met een harde dreun boorde de „Stockholm" zich in de stuurboordzijde van de Andrea Doria. Binnen enkele minuten maakte het „onzinkbare" schip zware slagzij. De volgende ochtend, om 10 uur 9 verdween het trotse schip in de golven. Vierenvijftig mensen kwamen hierbij om het leven.

Het schip lag nog maar nauwelijks op de bodem van het ter plaatse 68 meter diepe water of de geruchten barstten los. De brandkasten zouden juwelen, effekten en contanten bevatten ter waarde van tenminste 3½ miljoen gulden. Verder zou er voor 108 miljoen gulden ongemunt goud aan boord zijn. Zelfs als het schip niet meer in de vaart zou kunnen worden gebracht, zou de romp nog een sloopwaarde hebben van meer dan tien miljoen gulden.

Er werden schadeclaims ingediend tot een totaalbedrag van 417 miljoen gulden. De eisers moesten echter met nog geen 21 miljoen gulden genoegen nemen.

Sinds de tragische ramp kan men regelmatig min of meer fantastische bergingsplannen vernemen. Zoals het plan van een aspirant berger, die de hele romp van het schip met lucht gevulde pingpong balletjes wilde vullen. Hij kwam echter bijtijds tot de conclusie, dat de druk van zeven atmosfeer ter plaatse voldoende was om alle pingpong balletjes plat te drukken.

In 1964 ondernamen een aannemer, Robert F. Solomon en een makelaar in onroerend goed, H. Glenn Garvin, een poging, die ruim een miljoen gulden kostte. Hiervoor gebruikten zij een oude patrouilleboot van de Amerikaanse kustwacht, die voor dit doel werd verbouwd. Met twintig man, waaronder negen duikers van de Marine, vertrokken zij naar de plaats van de ramp. Men had echter het weer niet mee. Dagenlang joegen winden met snelheden van 55 kilometer per uur over de woeste zee. Toen het weer beter werd verschenen er haaien. Niettemin slaagden de duikers er in een gedeelte van de radarinstallatie en een schijnwerper van 1000 watt naar boven te halen. De schijnwerper bleek nog te werken. Acht dagen later haalde men na geweldige inspanningen het levensgrote beeld van de zestiende eeuwse Genuese admiraal Doria, naar wie het schip was genoemd, uit een der salons naar boven. Van het laten springen van de verschillende kluizen zag men af, omdat men over de eventueel naar boven gehaalde kostbaarheden ongetwijfeld langdurig zou moeten gaan onderhandelen.

De vraag is nu, zal de Andrea Doria ooit worden geborgen? Er zijn wel meer schepen vergaan, die grote hoeveelheden kostbaarheden aan boord hadden en zij liggen nog steeds onder het geheimzinnige oppervlak van de zee.

Ondertussen ligt de Andrea Doria evenceens, tergend dichtbij, op de zeebodem, vooralsnog bewaakt door de grijze golven, die over haar romp spoelen.

PROTESTMARS TEGEN HET LEVEND VILLEN VAN JONGE ZEEHONDEN.

Het „Actiecomité Humanisering Zeehondenvangsten" deelt het volgende mede:

Op zaterdag 18 november zal in Den Haag een protest-demonstratie plaats hebben tegen de zeehondenjachten in Canada. Tijdens de protestmars met spandoeken, borden en pamfletten, zullen de door het „Actiecomité Humanisering Zeehondenvangsten" verzamelde handtekeningen aan de Canadese regering worden aangeboden. De demonstratie zal worden bijgewoond door de Canadese pers en televisie. Iedereen die zich tegen deze slachtpartijen keert wordt uitgenodigd aan deze protestactie deel te nemen.

Om 2 uur 30 is er een bijeenkomst in café-restaurant „Den Hout", Bezuidenhout 11—13, Den Haag, waar de geluidskleurenfilm over de zeehondenvangsten (duur 6 minuten) wordt vertoond. Daarna volgen een paar toespraken, waarna de stoet om 4 uur vertrekt via de Dennenweg naar de Canadese Ambassade.

Ook u kunt meehelpen te voorkomen dat in maart 1968 wéér tienduizenden jonge zeehonden levend zullen worden gevild, door u vóór 11 november a.s. op te geven voor deelname aan de protestdemonstratie aan het secretariaat van het „Actiecomité Humanisering Zeehondenvangsten" Heemsteedse Dreef 91 te Heemstede.

REPRISE VAN „DE GARNAELKONINGIN"

J.l. zaterdag gaf de Zandvoortse folkloreverenigingen „De Wurf" voor de geheel uitverkochte zaal van café-restaurant „Zomerlust" aan de Kosterstraat een reprise van „De garnaelkoningin" geschreven door een lid van de vereniging, mevr. E. Jongsma-Schuiten. De voorstelling, waarvoor de zaal aan het slot een ovatie bracht, werd besloten met een bal.

BREVET REDDEND ZWEMMEN

De heren C. T. G. de Roode en K. J. van der Mije hebben afgelopen zaterdag resp. het brevet A- en B reddend zwemmen ontvangen. Beiden zijn lid van de Zandvoortse Reddingsbrigade.

TENTOONSTELLING P.V. PLEINES

Op vrijdag 15, zaterdag 16 en zondag 17 december, organiseert de plaatselijke postduivenvereniging „Pleines" de jaarlijkse postduivententoonstelling.

FILMVOORSTELLING VOOR ABVA-LEDEN

Het bestuur van de afd. Zandvoort van de ABVA organiseert voor de leden op vrijdag 17 november a.s. een filmavond in het gemeenschapshuis.

ZVM-SPELERS IN KNVB-ELFTAL

A.s. zondag wordt in het Noord-Hollandse Schagen een voetbal „wapenschouw" gehouden, waaraan o.a. het Haarlems KNVB-elftal deelneemt. In dit elftal zijn de ZVM-spelers G. Nijkamp, Arend en Aaldert Stobbelaar opgenomen. In verband hiermee zal het eerste elftal van Zandvoortmeeuwen komende zondag niet aan de competitie deelnemen.

Houdt goede moed, vrienden

(Zelden is iets zo erg als het er uit ziet)

Wel, vrienden, het valt niet mee om in deze tijd van het jaar zinnige dingen te zeggen over de lokale en mondiale gebeurtenissen die ons beroeren. Hiermee is niet gezegd dat ik op andere tijden wèl behartenswaardige interpretaties zou geven aan de dingen van alle dag. Van mezelf geloof ik, dat ik een enorme stuntel ben. Die gedachte kwelt me weliswaar, maar ik heb er deze dag geen weet van. Mijn grootste handicap is momenteel de heersende klimatologische aardigheden, die mij langzamerhand in de botten gaan zitten. Als iets bij een mens in de botten zit, komt het maar moeilijk naar buiten. U hebt dat ongetwijfeld zelf wel eens ondervonden. Dat ik nochtans een poging onderneem u van mijn zieleroerselen in kennis te stellen, dient u op naam te schrijven van mijn schier onverbeterlijke eigenwijsheid.

Ik wilde u vandaag een hart onder de riem steken. Als mij dat lukt, is mijn geloof in een betere wereld gemotiveerd. En dat vind ik een behoorlijke beloning. Ik heb niet meer nodig.

Het weer houdt ons bezig. Sommige mensen zeggen dat ze sedert mensenheugenis niet zo'n slechte herfst of voor-winter hebben meegemaakt. Dat is natuurlijk onzin. Er zijn best eens nóg ber...der weersomstandigheden in november geweest. Ik herinner mij tenminste het jaar 1908, toen de koeien al in september tot aan de kniegewrichten in het water stonden. De kranten zullen het wel weer uitkienen en ons begin volgende maand uitbundig inlichten over de gemiste zonneuren. (mag ik voor één keer een streepje zetten? Ik bedoel: zonne-uren. Zonder streepje staat dat woord zo mal!) Ook zullen de weerkundige medewerkers bespiegelingen wijden aan het aantal millimeters water dat er is gevallen in november. Bereidt u maar vast voor op een vreselijk cijfer, vrienden. Ik moet u zeggen dat cijfers mij betrekkelijk weinig doen in dit geval. De werkelijkheid moet onder de ogen worden gezien en die houdt onze handen vol. Of niet? Heus, dit gaat allemaal over. Als dit soort weer nog even duurt, weten we niet beter en dan nemen we er vrede mee, net zoals wij die mooie zomer die achter ons ligt, gepikt hebben.

Iets anders, nu we het woord zomer toch even hebben laten vallen: Zandvoort krijgt er nieuw brandweermateriaal bij, zoals u wellicht gelezen hebt in het raadsverslag van de vorige maand. Dat is een goed ding, want met het mooier (en langer) worden van de zomers, groeit het gevaar van branden. In de steden liggen die verhoudingen anders. Daar is het risico van branden in de winter veel groter. Omdat er zoveel steedse schoorstenen bijzonder slecht trekken.

Nu wilde mijnheer Attema, als ik hem goed begrepen heb, een Japanse magirusladderwagen aanschaffen. Zo'n ding zou z'n nut kunnen bewijzen als er nog eens brand uitbreekt in het torenhotel van de firma Bouwes aan het Burg. van Fenemaplein. In diezelfde discussie over dit onderwerp werd er ook gesproken over zogeheten „hoogwerkers". De zin van deze benaming ontgaat me. De ladder als zodanig werkt niet en de man die er op staat heeft z'n aandacht nodig om niet naar beneden te tuimelen, zodat er van werken in de eigenlijke betekenis van het woord, niet veel terecht komt. Hoogwerkers dus. Als we 'm krijgen, gaan ze praten over een hoog-brandweerkazerne. U ziet het: alles heeft z'n consequenties in het leven.

Tijdens een van mijn inspecties langs het strand, kwam ik mijn onvergelijkelijke vriend Stoeleman tegen. De vloed was nogal hoog op die middag, zodat wij elkaar wel moesten tegenkomen op het smalle strand. Hij zag er jeugdig uit en droeg oliegoed plus zuid-wester. Z'n verweerde gelaat straalde, want dit weer is zijn weer bekende hij. Ik wierp op dat hij deze uitspraak toch 's zomers niet voor z'n rekening nam, maar hij lachte en zei dat dit iets heel anders was.

Of hij nog iets gehoord had over de pier. (Hoe kom je op het idee, nietwaar?) Hij vroeg het zelfde aan mij. En zo besetten wij dat er niets van bekend was. Alleen toonde hij zich optimist genoeg door op te merken, dat soms uitstel tot een zegenrijk afstel kan voeren. Als er weer een voorjaar aanbreekt, ziet alles er ook weer anders uit. Zeker, het is waar: mijnheer Kok (van de gemeenteraad) heeft er ook al op gewezen, er zijn hier zoveel plannen dat je er niet goed weg meer uit weet. De pier staat nu ook in die reeks van plannen ..... Begrijpt u 't? De dorpssanering gaat misschien nog wel voor en de bouw van een bejaardentehuis en zo. Daartussendoor hebben we nog wel even gelegenheid een pseudowethouderscrisis mee te maken. Nee hoor, de pier kan wachten. En die wacht ook. Daar kun je donder op zeggen!

BARTJE

P.S. Hebt u al getekend voor de „Technisch Specialisten" van het leger? Ik mocht niet. Ik ben te oud en heb twee linkse handen.

Oproep

Huisschakers sluit u aan bij de

ZANDVOORTSE SCHAAKCLUB

Elke donderdag spelen in het Gemeenschapshuis.

Voor schakers die niet regelmatig op donderdag kunnen komen bestaat de mogelijkheid zich op te geven als:
„Belangstellend lid".
Inl.: secr. Haarlemmerstraat 26, tel. 2241

ZANDVOORTSE SCHAAKCLUB

De Zandvoortse Schaakclub is de eerste ontmoeting in de bondscompetitie 1967-'68 goed doorgekomen. Een ZSC-team versloeg vorige week donderdag Rolland 2 uit Haarlem met 6½-3½. Na een onfortuinlijk begin slaagden de Zandvoortse wedstrijdschakers er spoedig in Rolland met twee punten voorbij te streven en zij gingen daarna regelrecht op een klinkende overwinning af.

FAMILIEBERICHTEN

Op 11 november a.s. hopen onze pappa en mamma

D. Gorter
J. Gorter-Paauwe

hun 12½ jarig huwelijksfeest te vieren.

Piet en Helma

Het feest wordt gehouden in de „Vijverhut", Vondellaan 46.
Receptie van 5 tot 6 uur.

Zandvoort, november 1967
Flemingstraat 12

SCHOONHEIDSSALON
voor GEZICHTSBEHANDELING
MANICURE - MASSAGE
Alleen volgens afspraak
Willemien van Leeuwen
BREDERODESTRAAT 166
Zandvoort, telefoon (02507) 3377

Belangrijke

TELEFOONNUMMERS EN ADRESSEN

3043, 3044, 3045 *Politie*
4444 *Politie* (alleen noodgevallen)
2000 *Brandmelding*
4841 *Gemeente-secretarie*
2262 *Informatiebureau Vreemdelingenverkeer,* kiosk Raadhuisplein
(023) 42212 *Garage Flinterman,* Zandvoortselaan 365, Bentveld, SAAB-service-dealer
2071 *Horlogebedrijf C. Waaning,* Kostverlorenstraat 68
2231 *Boekhandel v/h Esvé,* Gr. Krocht 17
2424 *Autobedrijven „Rinko",* Oranjestraat en Stationsplein
2525 *W. Schouten,* centrale verwarming, oliehaarden, gasforn., wasautomaten
2912 *Hotel-Restaurant „Sonnehoeck",* Dr. Smitstraat 5
(023) 65185 *Singer Naaimachines,* vert. H. Houssart, rep. en demonstr. Rijksstraatweg 122, Haarlem
(023) 87487 *Singer naaimachines,* vert. P. Houssart, rep. en demonstr., Edinburghstraat 5, Haarlem
(020) 233872 *Diamond Shop, fa. Barber & Zn, Keizersgracht 740,* Amsterdam
2176 *N.H. verg. „Het Groene Kruis",* secr. P. W. Wels.
2382 *Zuster E. Reitsma*
2135 *Gertenbachs Drukkerij, Zandvoortse Courant,* Achterweg 1

Doorloper

1	2	3	4	5	6	7	8	9
2								
3								
4								
5								
6								
7								
8								
9								
10								

Horizontaal:
1. Kleur.
2. Aantekenboek; Europeaan.
3. Buitengemeen.
4. Fijngemalen eikenbast; gebergte in Rusland.
5. Noot; deel van een rijwiel; noot; Griekse letter.
6. Sportterm; concrete zaken.
7. Paneel van een toehtscherm; voorz.; familielid.
8. Aan een bevelhebber toegevoegde overbrenger van bevelen.
9. Vreemde munt; tijdrekening; watering.
10. Gedwee; wrokken.

Vertikaal:
1. Eens Heer van Zandvoort (2 woorden)
2. Speculant in effecten; mastdeel.
3. Vat met omgebogen hals; als voren.
4. Voegwoord; iets lekkers.
5. Gode zij lof (afk.); gewoon lettertype; Ambtshalve (afk.)
6. Javaans orkest; houten kom.
7. Noot; papegaai; soort onderwijs (afk.); berg.
8. IJskegel; ter gedachtenis (afk.); ontkenning.
9. Groep; dierengeluid; noorse goden.

□

OPLOSSING PUZZEL 31 OKTOBER:

p a d i - g e e r
l - o e v e r - o
o k e r - k i l o
e e m - s - k u s
g r - a t l a s -
- m o l i k - t e
l e k - l - e r e
i s a r - a m e r
f - p u r i m - s
t u i g - r a a t

AVOND MET SNERT

Zaterdagavond hood de supportersvereniging „Geel-Blauw" in hotel Keur aan de Zeestraat aan de leden van de vereniging een z.g.n. snertmaaltijd aan. Zondagavond vond een herhaling plaats, waarvoor het bestuur de spelers van de vier hoogste elftallen en de leiding van Zandvoortmeeuwen had uitgenodigd.

VERGADERKALENDER

oktober, november en december 1967

9 nov. - P.v.d.A., afd. Zandvoort, bijeenkomst, Gemeenschapshuis.
10 nov. - Comité Altaarbouw, kerkeveiling. Ver.gebouw „De Kroeht".
16 nov. - N.V.V. Vrouwenbond, afd. Zandvoort, lezing, Gemeenschapshuis.
21 nov. - Kon. Wilhelminafonds, propaganda-avond, Gemeenschapshuis.
21 nov. - Ned. Ver. v. Huisvrouwen, afd. Zandvoort, kienmiddag, 2 uur, Gemeenschapshuis.
28 nov. - Gemeenteraadsvergadering (behandeling gemeentebegroting.
30 nov. - N.V.V. Vrouwenbond, afd. Zandvoort, bijeenkomst, Gemeenschapshuis.
2 dec. - Pers. Ver. Ambtenaren, St. Nicolaasfeest voor kinderen ('s middags) Zomerlust.
4. 5 en 6 dec. - St. Nicolaasfeest van de scholen, 's middags, Zomerlust.
14 dec. - Watersportver. „Zandvoort", lichtbeelden/dia's over de watersport-ver. Zandvoort, Gemeenschapshuis.
9 dec. - Motorclub Zandvoort, feestavond Zomerlust.
14 dec. - N.V.V. Vrouwenbond, afd. Zandvoort, bijeenkomst, 10.30 uur, Gemeenschapshuis.
19 dec. - Gemeenteraadsvergadering.

MET EN ZONDER LEESBRIL

Nieuwe boeken Openbare Bibliotheek

Romans:

Craig - De zaak van de stille vreemdeling. (Det.) 1966.
Dostojefski - De dubbelganger. 1846.
Leroux - Zeven dagen bij de Silbersteins. 1965.
Lind - Landsehap in beton. 1963.
Llewellyn - Hoe groen was mijn dal. 1947
Maass - Eine Dame von Rang. 1966.
Culpan - The minister of injustice. 1966.
Davindson - A long way to Shilon. 1966.
Maurois - Les grandes personnes. 1966.
Laiglesia - La gallina de los huevos de plomo. 1964.

Ontwikkelingslectuur:

Bakker - Zelf pottenbakken. 1965.
ter Braak - Het verraad der vlaggen. '65.
Over Menno ter Braak - 1949.
Campert - Hoera, hoera. 1965
Doorenbos - Wisselend getij. 1964.
Frazer - Mensch, God en onsterfelijkheid. 1927.
Jaffé - Pablo Picasso. 1966.
Kool - Torbant. 1965.
Kuypers - Onze litteratuur in beeld. 1934.
Martindale - De renaissance en de mens. 1966.
Matz - Kreta en Mycene. 1964.
Een halve eeuw PEN. 1917-1967.
Museum Boymans Rotterdam. 1936.
Pevsner - Geschiedenis van de bouwkunst in Europa. 1965.
Pijper - Middeleeuwsch Christendom. '11
Rice - Middeleeuwse fresco's in Joegoslavië. 1963.
Rowland - Grot-tempelschilderingen in India. 1963.
Schefold - Klassiek Griekenland. 1966.
Schrijnen - Nederlandsche Volkskunde. '33
Spence - Mythen en legenden van Egypte 1919.
Streurman - Goethe, de universele mens. 1966. 1936.
Szmaglewska - Rook boven Birkenau. '64
Vriend - Bouwen, handboek voor de praktijk. deel I. 1967.
Wet arbeidsongeschiktheid.
Van Wingerden - Hydraulica. 1965.

spaargirorekeningen

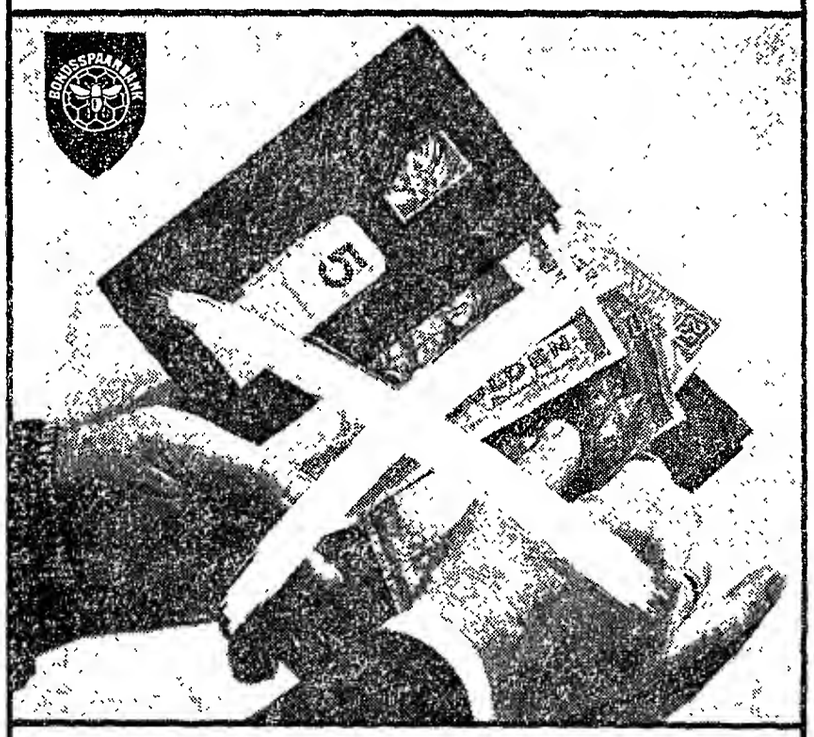

Het spaarbankboekje komt er niet meer aan te pas. Van alle stortingen en betalingen krijgt u de opgave thuis gestuurd. Voor het opbergen der afrekeningen ontvangt u een fraai uitgevoerd mapje.

voor alle betalingen

De Nutsspaarbank voert al uw betalingsopdrachten uit. Dit geschiedt vanzelfsprekend geheel kosteloos en geldt ook voor uw periodieke verplichtigen.

ook voor uw salaris

Laat uw salaris overboeken op een spaargirorekening en laat de spaarbank voor uw betalingen zorgen, dat betekent dubbel gemak en u krijgt bovendien een rente van

3½%

Komt u even langs, dan openen wij een spaargirorekening voor u. De Nutsspaarbank heeft een groot aantal kantoren en 2 mobiele bijkantoren, dus de spaarbank is altijd dichtbij.

NUTSSPAARBANK

Sport en spel

Zandv. Basketbal Ver. „The Lions"

Competitie uitslagen:
1e klasse heren:
Lions 1—Sehoten 1 34—43
Lions 1—White Stars 1 43—42
2c klasse heren:
HOC 3—Lions 2 44—26
2a klasse dames:
ETO 1—Lions 1 28—20
Programma zaterdag 11 november:
Heren 1:
Flamingo's 2—Lions 1 20.45 u.
Dames 2a:
Lions 1—Sea Devils 1 19.30 u.
Junioren b:
Lions j—HOC (b) 17.00 u.

Bovenstaande wedstrijden worden allen in de Kennemer Sporthal gespeeld. Er bestaat nog gelegenheid, aldus een mededeling van de basketbalvereniging, zich als lid op te geven.

Wanneer er op korte termijn voldoende meldingen voor een lidmaatschap binnenkomen, zal er nog een competitie-team worden samengesteld. Zij die lid willen worden kunnen zich tijdens de trainingsavond van The Lions — iedere dinsdag in het gymnastieklokaal aan de busweg — opgeven.

Zandvoortse Bridgeclub

De vijfde en laatste selectiewedstrijd die aan de clubcompetitie vooraf pleegt te gaan is achter de rug. Hier volgen de resultaten:

A-lijn: 1. dameskoppel Berrier-Hagen, 64.58%; koppel Bisenberger-Peen, 57.29%; B-lijn: mevr. Notterman-de Zwarte, 59.26 %; 2. dameskoppel Schutte-Keur, 58.15%. C-lijn: koppel Mulder Smid-Notterman, 58.89%; 2. dameskoppel Vallo-Stor 57.78 %.

In het algemeen klassement eindigde het koppel Jongbloed-Schutte als overwinnaar en werd het dameskoppel Berrier-Hagen met gering verschil tweede.

Klaverjasclub „Zandvoort"

K.J.C. Zandvoort speelde afgelopen woensdag de 5e ronde van het Kersttournooi. De stand ziet er als volgt uit:
1. W. Massop; 2. J. Berg en 3. G. Meijer.

Klaverjasclub „Noord"

Na de eerste wedstrijd van de competitie voor het kampioenschap van november luidt de stand:
1. E. Paap, 5744 pnt.; 2. H. Bol, 5448 pnt.; 3. A. D. Lemmers, 5440 pnt. en 4. H. Kuvener, 5338 pnt.

Z.S.V. „Zandvoortmeeuwen"

Wedstrijd-uitslagen zijn er niet te melden, daar alle voor zaterdag 4 en zondag 5 november j.l. vastgestelde wedstrijden werden afgelast.

Gymnastiekvereniging O.S.S.

Najaarsvergadering turnkring

De afgelopen week hield de Kennemer Turnkring in Haarlem de najaarsvergadering 1967, waarvoor van de zijde van bij de kring aangesloten verenigingen grote belangstelling bestond. OSS was met een vier man sterke delegatie vertegenwoordigd: twee kringbestuursleden en twee afgevaardigden.

Na de inleiding van voorzitter, ir. W. Singer, gaf de heer Oostdam (teehnisch voorzitter) een overzicht van het voor 1968 samengestelde wedstrijd- en demonstratieprogramma. Dit programma staat geheel in het teken van het 100-jarig bestaan van het KNGV, met als hoogtepunt een bezoek van Russische turners en turnsters op 7 mei van het volgend jaar in de Kennemer Sporthal te Haarlem. Verder staan wedstrijden in samenwerking met de Zaanse turnkring en de turnkring uit Purmerend op het programma. Deze worden op 23 mei 1968 in de sporthal te Wormer gehouden.

Het verenigingsjaar 1967 zal worden afgesloten met de kringkampioenschappen in Haarlem. Als datum is 16 december vastgesteld. De datum van de voor de meisjes geplande kampioensehappen werd verschoven naar 4 februari volgend jaar.

Langdurig werd door de afgevaardigden gediseussieerd over de agenda van de bondsvergadering op 11 november a.s. in Utrecht. Het beleid inzake de medische sportkeuring ontmoette nogal wat bezwaren en kon in de ogen van de meeste vertegenwoordigers geen genade vinden. De vergadering aanvaardde tenslotte een voorstel om de bondscontributie te verhogen.

□

Afdeling volleybal:

De uitslagen van de in de afgelopen week in de Kennemer Sporthal te Haarlem gespeelde wedstrijden luiden:
Dames: H.V.S.—O.S.S. 0—3
Heren: O.S.S.—Ruijs 0—3
Jeugd: D.S.S.—O.S.S. 0—3
Het programma voor de komende week luidt:
Heren: O.V.R.A.—O.S.S. 8.15 u.
Jeugd: Alliance—O.S.S. 7.15 u.

Woensdag reclame bij
SLAGERIJ BURGER
HALTESTRAAT 3

500 GRAM HEERLIJK VLEESGEHAKT 1,70
500 GRAM VARKENS KARBONADE, SCHOUDER 2,28
3 PANKLARE SCHNITSELS 1,98

3 tartaartjes	1,40	**Deze week**	
3 slavinken	0,98	150 gram gebraden rosbief	1,49
3 frikandellen	0,98	150 gram gebraden kalfs rollade	1,49
3 Hamburgers	0,98		

SCHIPPERS modelslagerijen
1e kwaliteit vlees en vleeswaren tegen de laagste prijzen!

	500 gram	1000 gram
LAMSVLEES		
Doorregen	1,68	3,00
Mager	2,68	5,30
KARBONADE (zolang voorradig)		
	1,68	3,00
BOUTLAPPEN	2,98	5,90
BOUT (stukje)	2,98	5,90
LAMSROLLADE		3,20

	500 gram	1000 gram
SAUCIJZEN	1,50	2,50
VARKENS KRABBETJES	0,98	1,49
VARKENS POOTJES (3 pond)	0,50	1,00
KNIESCHIJF	1,78	
OSSESTAART	1,38	
Gekookte WORST	1,60	
Rauwe LEVER	1,78	
P. WORST	1,30	
Voor de hond	1,10	

R. TARTAAR, 3 stuks 1,40
MARGARINE, 4 pakjes voor 0,99
ERWTENSOEP, per liter 0,98
Alle dagen verse eieren
10 stuks voor 1,49

Woensdag gehaktdag
750 gram 1.78

2 pers. wortelnoothouten slaapkmr. AMEUB. met TOILETTAFEL te koop f 75,-. Kostverlorenstr. 119

STAPELBED TE KOOP. Telefoon 4631.

Wie mist prachtig rooc KATERTJE ongev. 4 mnd of geeft hem een goed tehuis.
DIERENBESCHERMING
Secr. Lorentzstraat 23
Telefoon 4561

Te huur: ZIT-SLAAPKAMER voor heer of dame. Br. ond. nr. 8601 Zvt. Crt.

PIANO te koop. J. Paap, v. Ostadestr. 19, tel. 5168

Garage
te huur gevr. door particulier. Br. met prijs ond. nr. 8602 bur. Zandv. Cour.

GEVRAAGD:
flinke werkster
v. 2 dagen p.w. liefst dinsdag en dond. van 9-4 uur. Niet beneden 21 jr. f 3,- p. uur. Aanm. Aerdenhoutsduinweg 2, bij Ensehedeweg, Aerdenhout. Telefoon (023) 43732.

Zandvoort, koopruil aangeboden, mooie 3 kamer-FLAT aan zee
parterre
met gezellig afgesch. terras (zeekant) e.v., bergruimte, zitkmr. 5.50x4 m. eetkmr. 3x1.70 m. slaapkamer 4.80x3 m. Evt. geheel gestoff.
Gevraagd: GROTER HUIS (oud huis geen bezwaar). Telefoon 5305.

Te koop aangeboden: Consumptie KIOSK te bevragen: B. Roosen, Van Speykstr. 20, tel. 2966.

GEZINSKREDIET
Huis inrichten, kleding kopen, auto aanschaffen, vakantie? Doe 't met contant geld. Kredieten voor ambtenaren en andere vaste werknemers. Zonder borg. Snel en discreet. Desgewenst schriftelijk. Kwijtschelding bij overlijden. Wettelijke voorwaarden. Vraag inlichtingen bij
NVB GEZINSCREDIET 1928
N.V. NATIONALE VOLKSBANK
Amsterdam Westeinde 10 tel. 237271
Den Haag Rijviervismarkt 4 tel. 639586
Rotterdam Mauritsweg 45 tel. 135743
DE BANKIER VAN UW GEZIN

Tot en met 15 november
20 t.m. 25% korting
op:
DEUX-PIECES
JAPONNEN
PULLOVERS
VESTEN
PANTALONS EN ROKKEN
Boutique ANDORA
STRANDWEG 8
Dinsdags gesloten

67e jaargang no. 87 - Verschijnt dinsdags en vrijdags

ZANDVOOR

Redaktie en
administratie:
Achterweg 1
Telefoon 2135
Postbus 23
Advertentieprijs:
15 ct per mm-hoogte

voor ZANDVOORT, BENTVELD en

UITGEVER: IJS DE JONG, GERTENBACHS DRUKKE

Voedsel- en bevolkingsvraagstuk

onder de loep in VVD-bijeenkomst

Zó rustig is het in de politieke arena in- en buiten de partij Voor Vrijheid en Democratie dat een door de plaatselijke afdeling van deze partij begin deze week in het gemeenschapshuis belegde openbare bijeenkomst geheel was gewijd aan een vraagstuk van internationaal niveau: het probleem van de voedselschaarste en de snelle toename van de wereldbevolking.

Over dit onderwerp sprak de heer E. Bartels uit Zandvoort, die zijn inleiding de titel had gegeven: Bestrijding van de honger in het kader van de ontwikkelingshulp doormiddel van een biologisch offensief". Achter deze titel stond de persoenlijke visie van de heer Bartels op dit veelomvattende en ingewikkelde maatschappelijke, technische, economische en politieke vraagstuk.

Naar sprekers oordeel wordt de kwestie niet op de juiste wijze aangepakt. In het bijzonder de traditionele methoden bij het voortbrengen van voedsel achtte hij ontoereikend om de snel groeiende wereldbevolking te voeden.

De helft van de mensheid lijdt honger omdat, naar het oordeel van de heer Bartels, de huidige voedselproduktie 't tempo van de bevolkingsaanwas niet kan bijhouden. In 1936 werd de totale wereldbevolking geschat op rond drie miljard zielen, in 1971 zal de vier miljard bereikt zijn.

Ondanks de technische ontwikkeling van de laatste tijd op velerlei terrein is men nog steeds niet in staat gebleken hiervoor een oplossing te vinden. Inleider was van oordeel dat die oplossing er is: langs biologische weg zal het naar zijn mening mogelijk zijn tot een optimale voedselproduktie te geraken. Maar dan zal men naast de traditionele produktiemethoden, zoals de landbouw, ook andere wegen moeten aanvaarden. De heer Bartels wees op de mogelijkheid doormiddel van zonne-energie de plantenwereld voor menselijke consumptie geschikt te maken.

Spreker was van mening dat de landen en volken hier de handen ineen dienen te slaan om te komen tot wat hij noemde „een wereldcentrum". Van hieruit zou het bevolkings- en voedselvraagstuk geregeld moeten worden. Ook de bestrijding van lucht- en waterverontreiniging zou op interrationaal niveau moeten geschieden.

Om in de toekomst aan de miljardenbevolking een menswaardig bestaan te kunnen waarborgen zou, volgens de heer Bartels, „op wereldschaal de natuur-economie moeten worden ingevoerd."

Spreker was van mening dat de door hem bepleitte biologische produktie-methode aanzienlijk effectiever en veel minder kostbaar zal zijn dan de thans gevolgde weg bij de bestrijding van de honger in de ontwikkelingsgebieden.

Een op deze wijze versnelde voedselproduktie en een minder snelle bevolkingstoename zou de wereldbevolking een meer evenwichtig toekomst perspectief kunnen bieden, aldus de heer Bartels. Aan het slot van zijn causerie zei spreker er van overtuigd te zijn, dat het voorkomen en beteugelen van voedseltekorten en hongersnood een derde wereldoorlog kan voorkomen.

BEELD OP RAADHUISPLEIN GEPLAATST

Zonder nadere aankondiging en enig officiëel vertoon is afgelopen dinsdag op het gedeelte van het Raadhuisplein, waar zich voorheen het postkantoor bevond, een bronzen beeld geplaatst. Het beeld, zo wordt in een gisteren door ons ontvangen officieel persbericht meegedeeld, is vervaardigd door de in Amsterdam woonachtige beeldhouwer H. Baijens en stelt een familiegroep voor.

De financiering is geschied doormiddel van een speciaal fonds, dat enkele jaren geleden door de Zandvoortse gemeenteraad in het leven is geroepen. Ook de al eerder in de gemeente geplaatste beelden werden hieruit bekostigd.

VLAG IN TOP OP DE SPORTHAL

Op vrijdag 3 november j.l. werd de nationale driekleur gehesen op het skelet van de in aanbouw zijnde sporthal aan de A. J. v.d. Moolenstraat: het hoogste punt was bereikt.

Tijdens een korte en sobere bijeenkomst werd o.a. medegedeeld, dat het voor Zandvoort zo belangrijke gebouw de naam „Sporthal Pellikaan" zal krijgen, dit als eerbetoon aan de ontwerper-bouwer van dit type sporthal, waarvan er inmiddels al meer dan 25 zijn gebouwd en dat in grote mate heeft meegeholpen het gebrek aan binnensportaccommodatie in Nederland op te heffen.

De belangstelling voor gebruik van de hal, zowel van sport-, culturele e.a. verenigingen, blijkt bijzonder groot te zijn. Er werden reeds reserveringen geboekt tot medio 1969.

Aangezien Zandvoortse verenigingen e.d. prioriteit genieten, adviseert het bestuur van de Stichting Sporthal Zandvoort de organisaties, die alsnog van plan zijn de sporthal regelmatig of incidenteel te gebruiken, daarover ten spoedigste contact op te nemen met het secretariaat, Linnaeusstraat 1/4, tel. 3585.

LEDENBIJEENKOMST TZB

Op vrijdag 1 december a.s. belegt de RK VS „The Zandvoort Boys" in het verenigingsgebouw aan de Kennemerweg de ledenvergadering 1967.

Drinken van schoolmelk

stimuleert intellectuele prestaties

De onsterfelijke butler Jeeves uit de verhalen van de Engelse auteur Woodhouse nam regelmatig vis tot zich om zijn hersens tot grotere prestaties aan te zetten. Het lukte, maar wetenschappelijk is nooit uitgemaakt of dit de oorzaak was van Jeeves geniale invallen.

Wel is sinds kort vastgesteld, dat het gebruik van schoolmelk tijdens de ochtendpauze een gunstige invloed uitoefend op de prestaties van de leerlingen in de tweede helft van de ochtend. Een onderzoek van een drietal psychologen heeft dit uitgewezen.

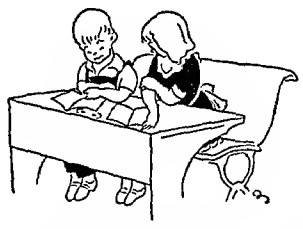

Het onderzoek vond plaats op verzoek van het Centraal schoolmelkcomité en stond onder auspiciën van het Kinderpsychologisch Instituut van de Rijksuniversiteit te Groningen. De resultaten ervan zijn vastgelegd in het zo juist verschenen rapport Schoolmelk en intellectuele prestaties (uitg. Van Gorcum, ƒ 5,90).

Bij het onderzoek waren in totaal 800 kinderen betrokken uit derde en zesde klassen van lagere scholen, onder andere in Apeldoorn, Emmen, Meppel en in Drentse en Groningse plattelandsgebieden.

Aan de helft van hen werd tijdens het onderzoek wél, aan de andere helft géén schoolmelk verstrekt. De laatste groep kreeg, ter vergelijking, een hoeveelheid suikerarme limonade. Nagegaan werd of de prestatietoename (verschil tussen prestaties voor en na de pauze) uiteenliep.

Voor de zesde klassen bleken de uitkomsten relatief gunstiger te zijn dan voor de derde klassen. Dit doet de vraag rijzen, aldus het rapport, of bij nog oudere kinderen (voortgezet lager onderwijs, vakonderwijs, ulo, middelbaar onderwijs) niet nog evenredig grotere effecten van melkgebruik zouden zijn te verwachten.

Wie weet. En misschien dat men zich ook nog eens met de invloed van vis op de grijze cellen gaat bezighouden.

KLAPROOSCOLLECTE

Onder auspiciën van het Nederlands Oorlogsgravencomité wordt tot en met 11 november de jaarlijkse Klaproosccollecte gehouden.

De baten van deze collecte worden ter beschikking gesteld aan degene, die het graf van een hun dierbaar familielid, gesneuveld in de tweede wereldoorlog, willen bezoeken.

Duizenden en duizenden nabestaanden kwamen reeds naar Nederland voor een grafbezoek, op kosten van het Nederlands Klaproos Comité.

Met uw hulp kunnen er nog duizenden volgen.

En'tele tientallen schoolkinderen hebben zich ook dit jaar weer ter beschikking gesteld om met hun medewerking de collecte tot een succes te maken.

Het Zandvoortse Klaproos Comité.

SECRETARIS-PENNINGM. GEHULDIGD OP NATU BIJEENKOMST.

Tijdens de dinsdagavond in het Gemeenschapshuis gehouden ledenvergadering van de afd. Zuid-Kennemerland van de Ned. Amateur Toneel Unie is de heer J. G. Bisenberger uit Zandvoort, 20 jaar secretaris-penningmeester van de gewestelijke afdeling, gehuldigd.

Namens het hoofdbestuur overhandigde de algemeen secretaris van de toneelunie, mr. H. J. Waage uit Utrecht, de jubilaris een postzegelalbum, een „eerste-dag-enveloppe" kinderzegels met speciaal NATU-stempel en een geschenk onder couvert voor uitbreiding van zijn zegelcollectie. Van de afdeling Kennemerland ontving de heer Bisenberger eveneens enkele attenties. Zij werden hem overhandigd door afdelingsvoorzitter, de heer H. Kraneveld.

Na huldiging en enige bestuursmededelingen gaf mr. Waage een uiteenzetting over de stand van zaken bij de voorgenomen fusie tussen NATU en WKA (Werkgroep Katholiek Amateurtoneel). Na de plus- en minpunten van een samengaan te hebben belicht - - er zullen nog vele gevoeligheden moeten worden overwonnen om tot een fusie te geraken, aldus mr. Waage - was er gelegenheid tot het stellen van vragen Dit leidde tot een levendige discussie tussen inleider, afdelingsbestuurders en NATU-leden.

en het ziet er niet naar uit dat het

Dat doet overigens niets af aan de b
latie voor de samenleving van toen
de westerse wereld op religieus geb
Russische revolutie heeft ook buiten
stroomversnelling teweeg gebracht.

Daarom hebben wij de vele cliché's
de kwaliteiten van Luther en Lenin o
gelukkig werd er ook uitstekende ac
feiten rond hervorming en revolutie.
vaderland nog steeds wordt doodgez
opstand op gang te brengen. De hel
gehald in die kleine donkere man, l
kastje.

Een anoniem gebleven cineast, die
van een dramatisch ogenblik in de

den: het overwinnen van de snelheidsbarrière was evenwel het eerste en belangrijkste succes en de toepassing van de meertrapsraket opende de deur naar de ruimte.

De prestaties van de raketmotoren werden steeds groter. De snelheid, aan de raketten te geven, steeg tot 70.000 km/uur. Amerika bouwde voor de nabije toekomst de SATURNUS-V, het werkpaard, dat — naar we hopen — de eerste mensen op de maan zal brengen en dat ook voor reizen naar Venus en Mars ingeschakeld zal worden. Daarnaast werden reeds modellen beproefd van de *ionenraket*, met een snelheid tot 500.000 km/uur. De hoop van velen werd echter de *fotonenraket* met een snelheid tot 1.000.000.000 km/uur. Daarmee zouden échte ruimtereizen mogelijk worden. Deze laatste raketten zouden echter ongeschikt zijn voor een vertrek vanaf de aarde, daarvoor zouden nog lange tijd de raketten, aangedreven door vaste- of vloeibare brandstoffen, nodig blijven.

De mens bleek onder dit alles de gemakkelijkste factor. De training van de astronauten werd zwaar gemaakt maar zij bleken later tegen grote moeilijkheden opgewassen. Een ieder, die eens zeeziek was, kan respect opbrengen voor de Amerikaan, die zijn Gemini weer recht kon trekken, nadat deze in een tollende beweging was geraakt.

P. van Toor

Hoofdstad van de Britten

provinciaals en cosmopolitisch

Londen is niet zo oud als Rome, niet zo stralend als Parijs, niet zo spectaculair als New York of zo groot als Tokio en toch is het een van de markantste steden van de wereld.

Londen heeft allerlei negatieve hoedanigheden, zoals het slechte weer, zijn provincialisme (zoals de gereglementeerde openingstijden van de pubs) en zijn verouderde klassebewustzijn. Zelfs in de zogenaamde „lagere" klassen: er zijn geen grotere snobs dan de echte Cockneys. Desondanks heeft de Britse hoofdstad stijl en gratie.

Londen heeft een bevolking van iets meer dan acht miljoen inwoners en is in dat opzicht de grootste stad na Tokio. Het grondgebied van Groot-Londen beslaat zestienhonderd vierkante kilometer, hetgeen tweemaal zoveel is als New York. De Theems deelt de stad in tweeën, die eenzesde van de gehele bevolking van Engeland en Wales tezamen telt.

Londen stond destijds op een strategische plek. Deze werd door twee kleine heuvels beheerst. Hier bevond zich een gedeelte in de Theems, zo smal, dat het kon worden doorwaad. De zee met haar potentiële mogelijkheden voor de handel lag dichtbij.

Momenteel is deze reusachtige wereldstad de derde havenstad ter wereld, na Rotterdam en New York. Daarnaast is het een centrum van handel en industrie.

Londen is rijk aan folkloristische evenementen, die zorgvuldig in stand worden gehouden.

Elk jaar, voordat het parlement wordt geopend, doorzoeken de Yeomen of the Guard (leden van de koninklijke lijfwacht) de kelder van het Hogerhuis op de aanwezigheid van een mogelijke opvolger van Guy Fawkes, de snoodaard, die in 1605 het gebouw trachtte op te blazen. In de buurt van de Tower vliegen zes gekortwiekte raven rond, omdat de legende wil, dat het beroemde bouwwerk tot „stof zal verkruimelen" en het Britse Imperium zal ophouden te bestaan wanneer de raven, die zich gewoontegetrouw aan de Tower vastklemmen, ooit zullen wegvliegen. Londen is een soort winkel van sinkel waar inderdaad van alles te koop is. Van tweedehands autobussen tot de glazen toverbollen, die vroeger voor de ramen van landhuizen werden gehangen om de boze geesten op een veilige afstand te houden.

Ondanks deze nutteloze doch aardige tradities, begint de Britse hoofdstad langzamerhand uit zijn geïsoleerde positie te geraken. Er wonen veel Fransen, Italianen, Spanjaarden en Cyprioten en wanneer men door sommige Londense buurten wandelt, kan men flarden van verscheidene uitheemse talen opvangen. Na de laatste wereldoorlog hebben vele middeneuropese vluchtelingen zich in deze stad gevestigd. Vrijwel gelijktijdig kwamen vele Westindiërs op de „swinging" city af.

Vermoedelijk is Londen de enige stad met een politiekorps waarover de gemeentelijke autoriteiten geen zeggenschap hebben. Het „Metropolitan Police District", beter bekend als Scotland Yard valt rechtstreeks onder het ministerie van binnenlandse zaken. Het is een bekend feit, dat de politie van Londen ongewapend is en hoewel de laffe moord op drie agenten in 1966 tot een bittere controverse heeft geleid op dit punt, vindt men bij de „Yard" dat dit zo moet blijven. Men gaat er daar — terecht — van uit, dat de macht van de politie dient te berusten op een volledige vriendschappelijke samenwerking met de bevolking.

Overigens is corruptie bij de Londense politie een zo goed als onbekend verschijnsel.

Londen is aan het veranderen. Overal zijn er koffiebars en fleurige eethuisjes verschenen. Sindt 1961 zijn de „wedwinkeltjes", waar men kan gokken op paarden, windhonden en voetbalelftallen, officieel toegestaan. Tegenwoordig zijn er in heel Engeland ongeveer dertienduizend van.

Ook het weer heeft een grote verandering ondergaan. De smerige en gevaarlijke mist is aan de verliezende hand. Dit komt voornamelijk doordat zowel de industrieën als de bezitters van de miljoenen open haarden op rookloze brandstoffen zijn overgestapt. Het regent er nog wel, zij het niet in hevige plensbuien. Het is een motregen, waaraan geen einde schijnt te komen en die de stad in een mysterieuze waas houdt gesluierd.

BURGELIJKE STAND

3—9 november 1967

Geboren: Marco, z.v. J. Heemskerk en A. Doppenberg.

Ondertrouwd: Pieter Jan Bol en Martje Sieraad; Rinaldo Eugenio Augusto Dalle Molle en Janny Martina van der Elst; Herman Heinrich Koper en Marianne Josepha Catharina Ditmeijer; Adriaan Reinier Slotemaker en Clazina Petronella van den Houten.

Gehuwd: Jan Paap en Geertruida Cornelia Loevezijn; Andries Willem Visser en Elsa Christina Georgine Keislair; Jan Johannes Hendrik Molenaar en Maria Johanna Janssen.

Geboren buiten de gemeente: Patrick Cornelis Jacobus, z.v. C. J. Schweinsbergen en Johanna Margaretha Ahoud; Daniëlla Levina Hendrika, d.v. J. Krijger en H. van Duijn; Rosa, d.v. J. I. Vrolijk en A. van Duivenboden.

Mensen en zaken

Novemberstemming.

De dag begint triest zoals er al zoveel dagen zijn begonnen de laatste weken. Een drenzerige motregen sijpelt uit de loodgrijze hemel die onwillig en korzelig de duisternis van de nacht prijsgeeft aan de valse schemering.

Mensen ontwaken, zetten thee, laten de hond uit, die niesend en rillend langs de druipende gevels aan de overkant van de straat loopt. Ergens huilt een klein kind alsof het een dag als deze met afschuw tegemoet ziet. Verder is er een beklemmend zwijgen dat het trage doen van de mensen begeleidt. Zij spoeden zich naar het station als schimmige deelnemers aan een groteske stoettocht .. ...deelnemers aan de vertwijfelde strijd om het bestaan.

In de trein vermengt de muffe stank van hun natte kleren zich met de zware geuren van shag en sigaretten. Zij praten op gedempte toon met elkaar, maar de meesten lezen zwijgend het ochtendblad en nemen kennis van de schokkende feiten van de vorige dag: een gifmoord .. .. een dodelijk verkeersongeval .. de wanhopige strijd in Vietnam en het halve eeuwfeest van de revolutie in Rusland.

En van de ene op de andere dag verandert het beeld.

De eerste nachtvorst heeft de atmosfeer gedroogd. De zon komt bloedrood op in een nevelige sluier. Zover het oog reikt bedekt een ragfijn waas van witte rijp de duinen. Ofschoon in hetzelfde uur, is het lichter dan de vorige morgen. De geluiden van de ontwakende dag klinken helder en de mensen, die zich wederom naar het station haasten, roepen elkaar toe dat het weer een stuk beter is dan gister. De lucht prikt, met diep ademhalen, aan de binnenkant van de neusvleugels. Op het station worden grappen gewisseld en ze zeggen dat het een dagje gaat worden om plezier aan te beleven. Hier en daar staat een raam open om de pittige ochtendlucht toegang te verschaffen. Niemand protesteert ..... Dat was gistermorgen wel anders, toen ontstond er nog een norse twist over open en dicht, zoals dat wel meer voorkomt in treinen.

Een heer nestelt zich met z'n krant in een hoek. Hij steekt een pijp op en glimlacht zo maar om een of ander bericht of foto in het ochtendblad. Er neemt een jong meisje tegenover hem plaats. Ze trekt haar mantel uit en roept een vrolijke groet naar een jongeman een end verder. Als ze een sigaret uit haar handtasje heeft genaald krijgt ze galant vuur van de heer met de krant en de pijp. Ze lachen wat tegen elkaar.

Er volgt een heldere zonovergoten dag. Zo is het weer goed. De vochtige narigheid van voorgaande dagen is snel vergeten. En voor morgen zijn de berichten ook gunstig. Het wordt misschien wel een vroege winter. Het is nieuwe maan .....

Totdat er een dag komt waarop de depressie bij de Azoren in betekenis is toegenomen. Storm en regen zijn er voorspeld.. .. Aan de cyclus van wisselende stemmingen in de maand november kan geen mens wat veranderen.

. MOMUS

KUNSTNIJVERHEID BEJAARDEN EXPOSEREN

Vanaf morgen, zaterdag 11 november, t.e.m. zaterdag 18 november wordt in het bejaardentehuis „Het huis in de duinen" een verkoop-expositie gehouden van door bewoners van het huis vervaardigd boetseer- en pottenbakkerswerk. De tentoonstelling is dagelijks voor het publiek toegankelijk van 2.30-5 u. en van 7-9 u. Een ieder is hartelijk welkom.

BIJEENKOMST MIDDENSTANDSCENTRALE

De Middenstandscentrale Zandvoort, overkoepelend orgaan van de Zandv. Handelsvereniging, r.k. „Hanze" en Jongeren Middenstand, belegt op donderdag 16 november a.s. een bijeenkomst in café-restaurant Rinkel. Tijdens de vergadering zal de heer M. Lempke, deskundige op het gebied van de financiering van middenstandprojecten, een inleiding houden over „Bouw en financiering van winkelcentra, w.o. Zandvoort". Na afloop van zijn causerie bestaat er gelegenheid voor het stellen van vragen.

WATERGETIJDEN

november	HW	LW	HW	LW	berijdbaar strand
12	0.12	8.—	12.39	20.30	4.00-10.30
13	1.04	9.—	13.28	21.—	5.00-11.00
14	1.51	9.30	14.09	22.—	5.30-12 00
15	2.24	10.—	14.38	22.30	6 00-12.30
16	2.57	10.30	15.08	23.—	6.30-13.00
17	3.27	12.—	15.39	23.30	7.30-13.30
18	4.01	12.—	16.11	24.—	8.00-14.00

Samengesteld door P. van der Mije KCzn

RADIO EN TELEVISIE

PHILIPS, ERRES, BLAUPUNKT

Grote keuze DRAAGBARE RADIOTOESTELLEN. Wij leveren alle bekende merken uit voorraad! Betaling desgewenst in overleg.

CENTRIFUGES
WASMACHINES
KOELKASTEN
STOFZUIGERS

ELEKTRO-RADIO TECHNISCH BUREAU

J. KEUR

Burg Engelbertsstraat 64, tel 2914

Was-automaten

Ziet onze showroom

FAMILIEBERICHTEN

Wij hebben ons 8 november 1967 verloofd
ALICE LUYKX
en
JACK DE GROOT
Zandvoort, Hogeweg 24
Amsterdam, Marco Polostraat 214/1

Dankbetuiging

De overweldigende belangstelling, die wij ter gelegenheid van ons 50-jarig huwelijksfeest ondervonden, heeft ons erg getroffen.
Het is ons niet mogelijk een ieder persoonlijk onze dank te betuigen.
Daarom willen wij u allen langs deze weg, hartelijk dank zeggen voor de vele blijken van belangstelling, die niet alleen van particuliere zijde kwamen maar zich uitstrekten tot gelukwensen van Gemeentebestuur en Hervormde Kerk.

J. de Roode
E. de Roode - Bol

Zandvoort, 6 november 1967.

Allen, die hebben bijgedragen om ons 50-jarig huwelijksfeest tot een onvergetelijke dag te maken, willen wij hartelijk dank zeggen, ook namens onze kinderen. Het was geweldig.

P. Keur PJz.
M. Keur-Schmitz

Zandvoort, november 1967
Willemstraat 17

Na een werkzaam leven nam God tot Zich onze lieve moeder, grootmoeder en overgrootmoeder

Johanna Wijnanda Elisabeth Ligtvoet
weduwe van
Jacobus Hendrik Wilhelm Duyvendak

in de ouderdom van 79 jaar.

Markelo,
S. L. van der Laan-Duyvendak
Dr. J. E. van der Laan
Holten,
J. C. Duyvendak
kleinkinderen
en achterkleinkinderen

Elzen, gem. Markelo, 9 nov. 1967
Scholendijk 4

Gelegenheid tot condoleantie-bezoek zaterdagavond van 8- 9 uur in het P.C.E.-gebouw, Vondelstraat 101 te Amsterdam.

De begrafenis zal plaatsvinden dinsdag 14 nov. a.s. om 13 uur op de Nieuwe Oosterbegraafplaats, Kruislaan te Amsterdam.

De Commissie uit de leden van de Hervormde Gemeente te Zandvoort, verzoekt de ingezetenen of instanties die ook gaarne een geldelijke bijdrage zouden willen geven voor het geschenk aan ds. en mevrouw de Ru, deze bijdrage te bezorgen bij één der volgende adressen:
G. J. Huigen, Brederodestraat 13
E. J. Poster, Kostverlorenstraat 117
A. A. Cense, Kostverlorenstraat 115
of bij één der andere Kerkeraads- of Commissieleden.

Eventueel kunnen ook gelden worden gestort op de post-giro-rekening no. 42789 van de ontvanger der Hervormde Gemeente te Zandvoort. In verband echter met de afscheidsreceptie reeds op vrijdag 17 november a.s. tussen 8 en 10 uur n.m. in restaurant „Zomerlust", Kosterstraat alhier, is gireren waarschijnlijk minder gewenst.

De Commissie

RUIM 100.000 WERKLOZEN

De geregistreerde arbeidsreserve van werkloze mannen en vrouwen is in oktober tot boven de 100.000 gestegen. Het aantal werkloze mannen was eind oktober ruim 5000 hoger dan eind september en bereikte het cijfer van 71.100, maar houdt men rekening met de correctie van dit cijfer voor de seizoenwerkloosheid, dan is het aantal werkloze mannen opgelopen tot 92.300, of ruim 2000 meer dan in september.

Voor de vrouwen is dat gecorrigeerde cijfer 8000, waardoor in totaal de grens van 100.000 is overschreden.

De vraag naar mannelijke en vrouwelijke arbeidskrachten nam in oktober verder af: tezamen met ruim 5500 tot 38.700 vacatures voor mannen en 23 600 voor vrouwen.

De jeugdwerkloosheid liep terug van 6000 eind september tot 5600 eind oktober.

NEEM EEN ECHTE

centrale verwarming

van een erkend installateur. FINANCIERING TOT 100%

„TECHNISCH WERK"

Zandvoort, Thorbeckestraat 19, tel. 3270

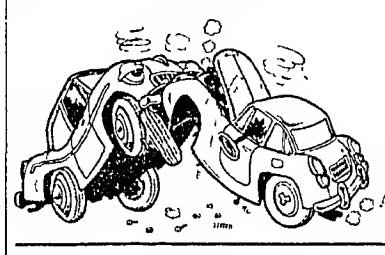

UITDEUKEN SPUITEN
AUTO-HOLLAND
Amsterdamsevaart 28
Haarlem Tel. 14778

Op 16 november

wegens de vele aanvragen, nog een

EXTRA BUS NAAR DE

IJsrevue

BESPREEK TIJDIG!

Reisbureau KERKMAN
Grote Krocht 18, Telefoon 2600

Hotel „Sonnewende"
Mr. Troelstrastraat 62 Tel. 3088

vraagt per 15 december

net meisje

in algemene dienst (Kamermeisje/Serveerster) JAARBETREKKING. Basis—maandloon ƒ 531.25 bruto. Voor ev. opleiding wordt gezorgd.

Bijverdienste

COLPORTEUR-BEZORGER gevraagd voor diverse periodieken. Goede verdienste.
Agentschap Eva - Televizier - TV2000 - Kuifje - Elsevier's Weekblad, NASSAUPLEIN 3, TELEF. 3508.

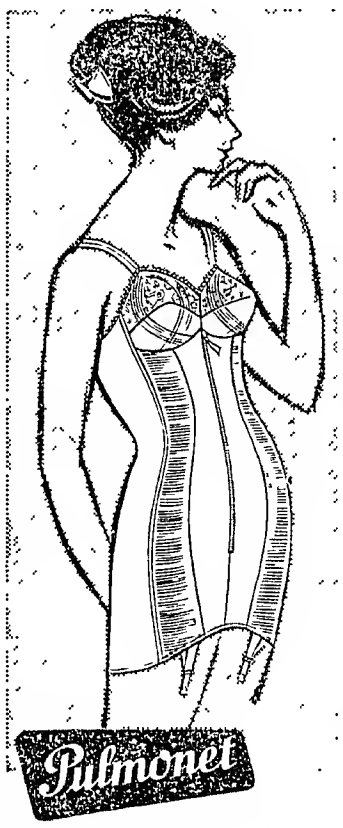

Slank zijn

is niet nodig voor een elegante en aantrekkelijke verschijning. Ook als U tot het volslanke type behoort heeft PULMONET" modellen welke het beste bij Uw type passen.
Gun Uzelf de tijd om dit prachtige corset te komen passen in onze rustige salon. U zult verrast zijn over het resultaat

Verkrijgbaar in alle maten met cup C, D en E ƒ 95,—
Meerdere modellen in de prijsklassen van ƒ 37,95 - ƒ 54,50

Maison Elegance

Kostverlorenstraat 49 - Telef. 4492

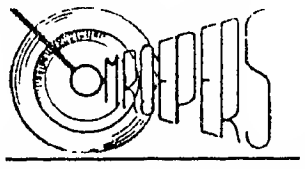

Aang. te A'dam: DUBB. BOV.HUIS, 2 keuk., 2 wc's Gevr. huis of huisje in Z'voort. Verhuiskosten vergoed. mw.Kesseler, 1e Constantijn Huygensstr. 70, tel. (020) 125521.

Te koop gevr. HUIS voor zelfbew., geh. of gedeeltel. leeg te aanv., Zandvoort of omg. Br. nr. 8704 Z.Crt.

Naaister heeft nog tijd v enig NIEUW- en VERANDERWERK. Koningstraat 81, tel. 2213.

KINDERWAGEN te koop, als nieuw, hoog model. Telefoon 5031.

Jong echtp. vraagt v permanent te huur:
WOONRUIMTE
Br. nr. 8705 bur. Z.Crt

Te koop aangeb. grijs 3/4 jasje, lam bontjasje, lange zwarte rood gev. nappa mantel, beige br. winterjasje, alles maat 38 en in prima staat. Te bevr. Tel. 01721-214

ELECTRISCHE KOFFIEMOLEN
ƒ 14,75
Fa. SCHUILENBURG
Gr. Krocht 5-7 Tel. 2974

Zandvoort, koopruil aangeboden, mooie 3 kamer-FLAT aan zee

parterre

met gezellig afgesch. terras (zeekant) c.v., bergruimte, zitkmr. 5.50x4 m. eetkmr. 3x1.70 m. slaapkamer 4.80x3 m. Evt. geheel gestoff.
Gevraagd: GROTER HUIS (oud huis geen bezwaar). Telefoon 5305.

Warmte technisch advies Klinkt duur, is 't niet. Huis centraal verwarmen? Zoveel systemen, zoveel soorten installateurs, zoveel soorten prijzen. Wij weten wel wat het beste is, voor een minimaal bedrag vertellen wij het u ook! Of wij zelf leveren? Nee. Of *U* er wijzer van wordt? JA. Tel. 5566 H. Janssen

SINT
THEO ROZENBEEK,
Schagchelstr. 6, Haarlem.

Te koop 1 pr. dames kunstschaatsen m. witte laarzen mt. 38 ƒ 17,50. Tevens japans judopak st ƒ 17,50 Kostverlorenstr. 39, Tel. 3615

Te koop: kinderw. wieg en koelkast. Haltestraat 32/1

BOODSCHAPPEN-WAGENS
ƒ 24.95
Fa. SCHUILENBURG
Gr. Krocht 5-7 Tel. 2971

Te koop gevraagd:
Huizen voor zelfbewoning met vrije vestiging te Zandvoort en omgeving. In verschillende prijsklassen.
JAN KROESE
Makelaar-Taxateur
Brederodestraat 116
Zandvoort, tel. (02507) 3244

Enige wollen Smyrna VLOERKLEDEN
door Groothandel op Jaarbeurs gebruikt; ƒ 150 p.st. Grote maten. Niet van nieuw te onderscheiden. Event. thuis te bezichtigen Brieven no. 8703 bur. Z.Crt

Met GLIJBESCHERMERS staat u stevig op sneeuw of ijs! VERSTEEGE Haltestraat 18 Tel. 4199

Goed tehuis gezocht voor cypers katertje. Kostverlorenstr. 99, Telefoon 2106

Sloopmotor Royal Enfield 250 cc. t.e.a.b.
Na 6 uur Telefoon 5192

Wie wil verkopen?
REPRESENTATIEF HERENHUIS
omg. Brederodestr. Br. nr. 8702 Zvt. Crt.

Zorg nu voor uw wintervoorraad AARDAPPELEN! Voor ƒ 14,- per mud, thuisbezorgd. Inl. en opgave: Bilderdijkstraat 26, of Vijfhuizen, tel. (02508) 237

Jongedame, 22 jr. b.z.a. als HULP n.d. huish. Liefst bij kinderen. Br. nr. 8701 bur. Zvt. Crt.

GARAGE TE HUUR
Koningenweg 29.

PIANO TE KOOP. J. Paap van Ostadestraat 19

Gevraagd door gezonde bejaarde dame, moderne flat bewonend, intieme hulp in de huishouding, liefst van middelb. leeft. Br. m. opg. 8706 bur. Zandv. Courant bur. Zandv. Courant.

Aangeb. v. perman. ZITSLAAPKAMER m. gebr. v. keuken, voor dame. Br. nr. 8707 bur. Zandv. Cour.

Gevr. in gezin met kinderen, JONG MEISJE als hulp in de huish. v. enige ocht. of dagen p.w. in onderling overl. te regelen. telefoon 4767
Haarlemmerstraat 28,

ENGLISH CONVERSATION
given by English lady.
Telefoon 2049.

N.V.DORNED, afd.CODOR COATING, Kamerlingh Onneśstraat 1, Zandvoort telef. 5285, vraagt flinke MNL. KRACHT, *ongehuwd* 19 à 20 jaar, voor diverse werkzaamheden in kleine fabriek. Mond. of tel. sollicitaties aan bovengenoemd adres.

N. Visser ruimt alle soorten afval op met TRACTOR en WAGEN. Billijke prijs
KRUIWAGENS MEST
te koop à 2,50.
Kruisweg 13.

Autoverhuur D. F. Pieters
Steeds de nieuwste wagens alle van 1966 en 1967
f 4,- per dag
Kadett - Volkswagens - Opels Kapitan - Rekord Daf en Chevrolet Impala's
Haarlstr. 2, tel 4200 en 3652

WANDLAMPJES
Compl. m. kapje 8,95
Fa. SCHUILENBURG
Gr. Krocht 5-7 Tel. 2974

OLIESTOOK te koop, SIEGLER, heeft gekost ƒ 1100,- ziet er prima uit, moet iets aan gedaan worden. Uiterste prijs ƒ 250,-
Stationsstraat 20

U kunt het toch niet afschreeuwen . . .

wanneer U de goede hoedanigheden van uw artikelen onder de aandacht van het publiek wilt brengen. Daarvoor staat de Zandvoortse Courant te uwer beschikking. Dit *nieuwsblad* wordt door dat het plaatselijk en regionaal nieuws brengt, niet gelezen maar „gespeld"..... van a tot z.
In die sfeer genieten ook uw advertenties méér dan gewone belangstelling en... de resultaten bewijzen dat. Steek voor uw reclameplannen uw licht eens op bij de

Zandvoortse Courant
Achterweg 1
Telefoon 2135

Al zou u zo een klein stukje TV kunnen huren om te adverteren, zou dit nog altijd ƒ 80 kosten voor een paar seconden.

PAPIER IS ECHTER GEDULDIG ! ! ! !

De Zandvoortse Courant biedt u de gelegenheid om dagen-, maanden, ja zelfs jarenlang te adverteren voor een fractie van deze prijs. Wij kunnen u zeer lage mm-prijzen aanbieden bij contracten van 1000 mm per jaar of meer. Van een goed verzorgde advertentie, een wijde lezerskring bent u verzekerd.
Gaarne verstrekken wij u alle inlichtingen aan ons bureau: Achterweg 1 - telef. 2135

antraciet?

goeie morgen - lekker warm

federatieve kring Noord-Holland

FLEXIBLE
BUREAULAMP
ƒ 12,50
Fa. SCHUILENBURG
Gr. Krocht 5-7 Tel. 2974

Het adres voor
goed en verantwoord schilderwerk
Schildersbedrijf
C. J. PAAP
Burg. Beeckmanstraat 33
Telefoon 4755

HANDSCHOENEN
EN WANTEN
v.d. auto, bromfiets en fiets
Tevens regenkleding.
VERSTEEGE Haltestr. 18
Telefoon 4499

PRIJSBEWUST???
Aluminium jaloezieën met 5 jaar garantie, zelfremmend, in vele uitvoeringen en kleuren, rechtstreeks v. fabriek 25% voordeliger. Fabr. Nic. v.d. Laanstr. 2, Haarlem, tel. 14611-13016 Voor Zandvoort telefoon (02507) 4012.
Bezoekt onze showroom.
Aangesl. bij het inst. voor consumentenvoorlichting.

Een bordje levensgevaarlijk
Stond dat maar op uw oude versleten wasmach. Dan belde u vandaag nog om zo'n solide
VELO-COMBINATIE
reeds vanaf ƒ 498,-. Wacht toch niet langer. De Velo ook voor volautomatische wasmachines T.V. en radio's - Gas-, olie en kolenhaarden. Betaling in overleg.
VELO, Zeestraat 37, Zandvoort, telefoon 4590
VELO, Grote Markt hoek Jansstraat, Haarlem, telefoon 10117

RIJSCHOOL
„TOLLENS"
De hogeschool voor autorijkunst voor Zandvoort en omstreken.
V.W. 1300
en
NSU PRINZ
Ook voor *vrachtwagens!*
TOLLENSSTRAAT 13
Tel. (02507) 3598 bgg. 2076

KUNSTGEBITTEN SPOEDREPARATIES
in 1 uur gereed
Leidsevaart 82, tel. (023) 15634 - Haarlem

WIJ OVERTREKKEN
AL UW KAPPEN
Fa. SCHUILENBURG
Gr. Krocht 5-7 Tel. 2974

Van Kessel voor pianostemmen
Uitsluitend techn. praktijk
Ged. Oude Gracht 114
Haarlem. tel. 21036

DAMES- en HERENHELMEN, div. modellen.
VERSTEEGE Haltestr. 18
Telefoon 4499

Assurantie kantoor E. JONGSMA & ZOON
Oranjestraat 2-12, tel. 2424 (b.g.g. 3360)
AUTOVERZEKERING
Alle verzekeringen.
Schade, taxatie, reparatie

10 AUTO RIJLESSEN VOOR 47.50
* VERVOLG- EN LOSSE LESSEN ƒ 6.50 * FONKELNIEUWE V.W.'s *
ZANDVOORT:
Oosterparkstr. 41, tel. 3660
DE GROOTSTE COMBINATIE VAN AUTORIJSCHOLEN IN NEDERLAND
„DE CENTRALE"

Eerste en tweede Kerstdag
EERSTE KLAS verzorgde
Kerst-diners
voor slechts ƒ 20,— per couvert, incl. bediening
Gezellige muziek!
Diverse attracties!
Reserveer tijdig!

Voor de komende feestdagen
Salades, Hors d'oeuvres, Kroketten, Saté's
HOTEL-CAFÉ-RESTAURANT
Delicia
KERKSTRAAT 16 -- TELEFOON 2270
Voor IJSTAARTEN maar één adres!!!!
American lunchroom
KERKSTRAAT 13
Bestel tijdig!! Telefoon 2288
Vorig jaar velen teleurstellingen door te late bestellingen.

Hedenavond
Dane Clark
Dè ontdekking van Haarlem
zingt in Delicia
„RITHME AND BLUES.
Gratis entrée. Alle consumpties ƒ 1,—

AUTOSTOELTJES
voor de kinderen.
VERSTEEGE Haltestr. 18
Telefoon 4499

HONDENTRIMSTER
Voor het trimmen, knippen en toileteren van uw hond.
Mej. M. Bouberg-Wilson
Erk. gedipl. trimster
Trimt bij U aan huis.
Kostverlorenstraat 121.
Telefoon 4024

Ladders
Kamer- en zaalsteigers te huur en te koop. B. Hagen Burgwal 107, Haarlem.
Telefoon (023) 16227.

AUTOMATISCHE
BROODROOSTER
ƒ 39,75
Fa. SCHUILENBURG
Gr. Krocht 5-7 Tel. 2974

Dinsdag
Schouder-karbonade
500 GRAM **1,98**

Woensdag
Gehakt
HALF OM HALF
1 KILO **2,50**

Donderdag
MALSE RUNDER
Biefstuk
250 GRAM **1,98**

Speciale aanbieding 150 gram gelardeerde lever 0,75

VARKENSVLEES

Schouderfilet	500 GRAM	3,48
Ribkarbonade	500 GRAM	3,38
Vleeskrabben	500 GRAM	1,98
Haaskarbonade	500 GRAM	3,68
Doorr.varkenslapp.	500 GRAM	1,88
Magere varkensl.	500 GRAM	2,98
Varkenspootjes 40 ct p. stuk		

Grote actie Gelderse rookworst per stuk 250 gram Alle dagen vers!! **89 ct**
500 gr. dik vet spek 88 ct. **Mager zuurkoolspek** 500 GRAM **2,18**

Runderlappen	500 GRAM	1,98
Hachévlees	300 GRAM	1,38
Broodmag. osselappen	500 GRAM	3,30
Bietstuk tartaar	500 GRAM	3,50
Schenkel met been	500 GRAM	2,25

LAMSVLEES

Mooi stukje lamsbout	500 GRAM	3,48
Magere lamslappen	500 GRAM	2,98
Lamslendekarbonade	500 GRAM	1,98
Lamspoulet	500 GRAM	1,98

Magere riblappen 500 gram 2,88

MALSE RUNDER **BIEFSTUK** 250 gram **2,48**

De grote reklame van onze zaak!

500 gr. HART	1,98
500 gr. RAUWE LEVER	1,98

GEKOOKTE VARKENSKLUIVEN
STEEDS VOORRADIG

Deze advertentie is geldig tot Vrijdag 10 november a.s.

VLEESWAREN

GELD. HAM	150 gram	98	GEBR. RUNDERROLL. 150 gr. 98
SAPPIG PEKELVLEES	150 gr.	79	GEBR. ROSBIEF 100 gram 98
150 gram LEVERKAAS		69	GEKOOKTE WORST 250 gr. 98
150 gram MAGER GEK.SPEK (OUDERWETS)		1,10	GEBRADEN GEHAKT 150 gr. 59
150 gram OSSEWORST		69	
150 gram VET GEK. SPEK...		59	

3 Pakjes Margarine om te bakken en te braden 79 ct.

Onze zaak is geen fabriek, maar een fijne keuken!

FRIESE SLAGERIJ
KLEINE KROCHT 1 - TEL. 2432 - ZANDVOORT

APOTHEEKDIENST
DOKTERS-, WIJKZUSTERS- EN

DOKTOREN:

Inlichtingen over de zondagsdienst worden verstrekt via het telefoonnummer van de huisarts.

J. G. Anderson, Kostverlorenstraat 4, telefoon 2058.
R. Drenth, Hogeweg 43, telefoon 3355.
P. Flieringa, Brederodestraat 1, tel. 2181
G. J. J. Mol, Emmaweg 2, telefoon 5091
J. F. Zwerver, Julianaweg 1a, tel. 2499

WIJKZUSTER:

Zondag 12 november
Zr. S. Molenaar-de Wilde, Haarlemmerstraat 88a, geen telefoon.

APOTHEEK:

11—17 november
Zandvoortse Apotheek, Haltestraat 8, telefoon 3185.
avond-, nacht- en zondagsdienst

DIERENARTSEN Haarlem en omstreken
Bij afwezigheid raadplege men (uitsluitend telefonisch) fa. Mathot, telefoon (023) 11990.

PREDIKBEURTEN

HERVORMDE KERK, Kerkplein

Zondag 12 november
10.30 uur: ds. D. ter Steege, predikant te Haariem, Jeugddienst.

Wijkkerk Noord:
10.30 uur: ds. de Ru.

Het Huis in de Duinen:
19.30 uur: ds. de Ru.

Jeugdkapel:
Bezoek aan de Jeugddienst.

NED. PROTESTANTENBOND
Brugstraat 15

Zondag 12 november
Mej. ds. A. A. in 't Veld (rem.) Bentveld.

GEREFORMEERDE KERK
Julianaweg 15

Zondag 12 november:
10 uur: ds. J. de Waard, viering H.A.
7 uur: ds. J. de Waard, viering H.A. en Nabetrachting.

PAROCHIE H. AGATHA, Grote Krocht
Zaterdag te 19.30 uur.
Zondag: 9.30 (hoogmis), 11.30 en 19.30

Noord, Linnaeusstraat:
Zondag 8.30 en 11 uur.

NED. CHR. GEMEENSCHAPSBOND
Maandagmiddag 3 uur samenkomst in „Pniël", Zuiderstraat 3.

NIEUW APOSTOLISCHE KERK
Wilhelmina Kleuterschool, Lijsterstraat 3
Zondag 9.30 uur; donderdag 20 uur.

JEHOVA'S GETUIGEN
Herenstraat 2
Zondag 9.30 uur. dagtekstbespreking.
Maandag 20 u.: gezamenlijke bijbelstudie
Zaterdag 9 uur: dagtekstbespreking.

HUMANISTISCH VERBOND

Zondag 12 november:
Hiiversum 1, 9.45—10.00 uur: G. Stuiveling: „Uit humanistisch oogpunt".

Belangrijke

TELEFOONNUMMERS EN ADRESSEN

3043, 3044, 3045 *Politie*
4444 *Politie* (alleen noodgevallen)
2000 *Brandmelding*
4841 *Gemeente-secretarie*
2262 *Informatiebureau Vreemdelingenverkeer,* kiosk Raadhuisplein
(023) 42212 *Garage Flinterman,* Zandvoortselaan 365, Bentveld, SAAB-service-dealer
2071 *Horlogebedrijf C. Waaning,* Kostverlorenstraat 68
2231 *Boekhandel v/h Esvé,* Gr. Krocht 17
2424 *Autobedrijven „Rinko",* Oranjestraat en Stationsplein
2525 *W. Schouten,* centrale verwarming, oliehaarden, gasforn., wasautomaten
2912 *Hotel-Restaurant „Sonnehoeck",* Dr. Smitstraat 5
(023) 65185 *Singer Naaimachines,* vert. H. Houssart, rep. en demonstr. Rijksstraatweg 122, Haariem
(023) 87487 *Singer naaimachines,* vert. P. Houssart, rep. en demonstr., Edinburghstraat 5, Haariem
(020) 233872 *Diamond Shop, fa. Barber & Zn, Keizersgracht 740,* Amsterdam
2176 *N.H. verg. „Het Groene Kruis",* secr. P. W. Wels.
2382 *Zuster E. Reitsma*
2135 *Gertenbachs Drukkerij, Zandvoortse Courant,* Achterweg 1

CBS boekwerk met cijfers

over groei motorvoertuigen in Nederland

Het Centraal Bureau voor de Statistiek heeft de auto's met de scooters en bromfietsen weer geteld en de uitkomsten ondergebracht in een 54 bladzijden tellend boek onder de titel „Statistiek der motorrijtuigen". Wie de groei van het vaderlandse gemotoriseerde wagenpark tot en met 1 augustus van het vorig jaar tot in de details wil napluizen kan het boek bestellen bij de Staatsuitgeverij: prijs *f* 5,50. Hier volgt een kort overzicht.

Vier lijnen vallen bij het bekijken van de cijfers meteen op. Als we het aantal personenauto's in 1966 op 100 stellen, dan zitten we nu al lang boven de 250. Voor de bedrijfsauto's stegen we van die 100 in 1960 tot over de 150 nu.

Twee groepen motorrijtuigen lopen achteruit, namelijk de motorrijwielen en de scooters. Als we het aantal motorrijwielen voor 1960 ook weer op 100 zetten, dan ziet het er naar uit dat dit cijfer nu nog slechts de helft is, de scooters zijn in aantal vrijwel gelijk gebleven.

Het eindcijfer dat dit boek geeft is 1.895.774 motorrijtulgen. En dan te zien dat in 1962 voor het eerst de 1.000.000 werd overschreden. Dat laat duidelijk zien welke aanwas er de laatste jaren heeft plaats gevonden.

De toeneming telkens tegenover het voorgaande jaar bedroeg bijvoorbeeld bij de personenauto's in 1964 22 pct., in 1965 20 pct. en in 1966 18 pct.

Belangwekkend zijn ook de cijfers inzake de dichtheid van de personenauto. In 1957 moesten 29 personen één personenauto delen. In 1962 waren het er nog zestien en in 1966 waren het nog maar acht personen. Heel anders worden de cijfers als we alleen letten op de volwassen bevolking. Er waren in 1957 gemiddeld 18 volwassen personen per auto; dat getal daalde in 1962 tot 10 en lag in 1966 al op 6. Maar er zijn al heel wat delen in het land, waar in augustus 1966 slechts vijf personen die auto moesten delen. En dan te rekenen dat het nu al weer een jaar later is.

Deze statistiek geeft ook een inzicht in het aantal personenauto's per merk. Er zijn 27 merken, waarvan het aantal personenauto's op 1 augustus 1966 boven het totaalcijfer van 4000 stuks lag. Nog altijd staat nummer één Volkswagen met het cijfer van 16,8 pct. Op zeer korte afstand volgt dan Opel met 16,5 pct. Dat is dan wel een bijvende nek-aan-nek race. Derde is de totale Ford-groep, waaronder Amerikaanse Ford, Anglia, Consul, Taunus en Zephyr; die staat op 14,7 pct. Een eenvoudige rekensom leert dat Volkswagen, Opel en Ford tezamen 48 pct. (dus bijna de helft) van de totale markt beheersen. Als vierde komt Fiat uit de bus, het merk dat het sterkst stijgt. Die firma staat met 8,4 pct. op de vierde plaats.

PUROL
Goed voor de huid
het gehele jaar door

Sport en spel

Z.S.V. „Zandvoortmeeuwen"

Programma zaterdag 11 november 1967:

	Zandv.m.— De Geuzen	14.30 u.
9	Zandv.m.2— S.I.Z.O. 3	15 u.
22	V.V.R.A.2— Zandv.m. 3	15 u.
38	Zandv.m.4— S.I.Z.O. 10	10 u.
Adspiranten:		
51	H.F.C.a— Zandv.m. a	15 u.
93	Zandv.m.d—Terr.vog. a	14 u.
95	H.F.C.e— Zandv.m. e	15.15 u.
108	Haarlem f— Zandv.m. f	15.15 u.
114	Halfweg b— Zandv.m. g	15 u.
127	T.Z.B. b—Zandv.m. h	14 u.
132	V.V.H. b— Zandv.m. i	15.15 u.
Pupillen:		
209	Zandv.m. a— H.B.C. a	10 u.
223	Zandv.m. b— H.B.C. b	10 u.
227	Zandv.m. c— H.B.C. d	11 u.
235	Zandv.m. d— H.B.C. e	11 u.
240	Zandv.m. e— Kenn.land c	14 u.
243	Zandv.m. f— Kenn.land d	14 u.
Programma zondag 12 november 1967:		
11	E.H.S. 2—Zandv.m. 3	9.45 u.
28	D.S.S. 3— Zandv.m. 4	12 u.
36	Zandv.m. 5— D.S.O.V. 2	12.30 u.
50	Geel Wit 3— Zandv.m. 6	12 u.
71	Zandv.m. 7— E.H.S. 6	9.45 u.
107	Zandv.m. 9— V.V.H. 6	9.45 u.
128	Zandv.m. 11— B.S.M. 6	12.30 u.
142	Zandv.m. 12— H.F.C. 13	9.45 u.
Junioren:		
154	Zandv.m. a— S.V.Y. a	14.30 u.
160	E.T.O. a— Zandv.m. b	12 u.
163	T.Y.B.B. b— Zandv.m. c	14.30 u.
177	Zandv.m. d— Haarlem d	12.30 u.
205	Zandv.m. e— D.I.O. b	14.30 u.

□

Afdeling Handbal

Programma zondag 12 november 1967
Dames senioren:

IJmond 3—	ZVM 1	16.05 u.

Klaverjasclub „Zandvoort"

K.J.C. Zandvoort speelde woensdag j.l. de 6e ronde van het Kersttournooi. De stand luidt: 1. W. Massop; 2. G. Meijer; 3. J. Berg.

R.K.S.V. „The Zandvoort Boys"

Programma zondag 12 november:
Senioren:

18.	Nieuw Vennep—TZB	14.30 u.
49.	Schoten 5—TZB 2	12 u.
54.	ETO 3—TZB 3	12 u.
108.	DSS 8—TZB 5	14.30 u.
135.	TZB 6—EHS 10	12 u.
Junioren:		
176	Concordia c—TZB a	12 u.
192	TZB a—DSS b	12 u.
Programma zaterdag 11 november:		
90	DSS adsp. b—TZB a	15.15 u.
127	*TZB adps. b—Zandvoortm. h*	*15.15 u.*
225	TZB pup. a—RCH b	11 u.

□

In de voor a.s. zondag vastgestelde ontmoeting tussen Nw. Vennep 1 en TZB 1 treedt laatgenoemd elftal in de volgende samenstelling in het veld: Th. Laarman, T. H. van Dam, J. v.d. Eykhof, J. Swart, W. Kruyff, W. Akersloot, B. Laarman, A. Vossen, D. Vader, Ph. Waaning, J. van der Mey. Reserves zijn: C. Mettes en M. Rahmoni.

VERGADERKALENDER

10 nov. - Comité Altaarbouw, kerkeveiling, Ver.gebouw „De Krocht".
16 nov. - N.V.V. Vrouwenbond, afd. Zandvoort, lezing, Gemeenschapshuis.
21 nov. - Kon. Wilhelminafonds, propaganda-avond, Gemeenschapshuis.
21 nov. - Ned. Ver. v. Huisvrouwen, afd. Zandvoort, kienmiddag, 2 uur, Gemeenschapshuis.
28 nov. - Gemeenteraadsvergadering (behandeling gemeentebegroting.
30 nov. - N.V.V. Vrouwenbond, afd. Zandvoort, bijeenkomst, Gemeenschapshuis.
2 dec. - Pers. Ver. Ambtenaren, St. Nicolaasfeest voor kinderen ('s middags) Zomerlust.
4. 5 en 6 dec. - St. Nicolaasfeest van de scholen, 's middags, Zomerlust.
9 dec. - Motorclub Zandvoort, feestavond Zomerlust.
14 dec. - Watersportver. „Zandvoort", lichtbeelden/dia's over de watersport-ver. Zandvoort, Gemeenschapshuis.
14 dec. - N.V.V. Vrouwenbond, afd. Zandvoort, bijeenkomst, 10.30 uur, Gemeenschapshuis.
19 dec. - Gemeenteraadsvergadering.

Quick Service Zandvoort
Olieverversen en doorsmeren ook zaterdags. Bescherm uw wagen tegen de winter, laat hem bij ons *tectyleren, poetsen en/of in de was zetten.*
November. . . Bandenmaand ! !
Laat uw banden bij ons controleren.
Alle merken voordelig uit voorraad leverbaar
Slecht starten?
Laat uw electrisch systeem bij ons inspuiten
Autoverhuur Zandvoort
All Risk verzekerde Opels en Volkswagens
Dr. SCHAEPMANSTRAAT 1, tel. 4580

E. van der Linden
Interieurverzorger - Stoffeerder
Specialist in klassieke meubelstoffering
BREDERODESTRAAT 30, ZANDVOORT
Telefoon (02507) 4973
Grote collectie VLOERBEDEKKING

Mary Borst
Gediplomeerd schoonheids-specialiste
GEZICHTSBEHANDELING
LICHAAMSMASSAGE
MANICURE
BREDERODESTRAAT 134
Telefoon 3328

Centrale verwarming
Voor ombouw op gas of olie, voor nieuwbouw en reparatie naar
TECHN. INSTALLATIE BUREAU
„RADIATOR"
POSTBUS 49, ZANDVOORT
Telefoon 3603

K. OFFENBERG
AUTORIJSCHOOL Telef. 20085
Gerichte autorijlessen
Gediplomeerde instructeurs
TEYLERPLEIN 29 — HAARLEM

Tuiniert U zelf?
TOM LOOS
levert
ZAND
ZWARTE GROND
GRINT en GRASZODEN
MEST
GEKLEURDE TEGELS
FLAGSTONES
SCHELPEN
RIETMATTEN
OPRUIMEN VAN ZAND EN PUIN!
TRANSPORTBEDRIJF
Telefoon 4996

Abonneert u op de Zandvoortse Courant

Van DENSEN's centrale verwarmingsbedrijf
★ AANLEG
★ OMBOUW
★ ONDERHOUD
★ REPARATIE
★ CENTRALE VERWARMING
★ AARDGAS-INSTALLATIES
★ OLIESTOOK
Vraag vrijblijvend advies.
BOERLAGESTRAAT 19 - TELEF. 2972

Voor al uw SCHILDER- en BEHANGWERK is dit uw adres: P. G. JAGER, Damstraat 25, Haariem.
Telefoon (023) 15079.

Schildersbedrijf
H. C. v. Gog
en v/h R. WOLTHUIS
Ook **uw schilder**
A. J. v.d. Moolenstraat 38
Telefoon 4969

Elke lijnproever prefereert: LEFFERTS wijnen en gedistilleerd! ZEESTRAAT 44, TELEFOON 2254

SNACKBAR „LIDO"
HALTESTRAAT 24

KROKETTEN
40 cent per stuk

'S MAANDAGS:
KROKETTENDAG
3 voor ƒ 1,—

SCHILDERSBEDRIJF
Fa J. v. d. Bos & Zn
GROTE KROCHT 23 boven, telefoon 4513
Letterreclame - Inzetten van ruiten
Gevestigd 1879 - Glasverzekeringen

Laat ook uw
vloerbedekking
o.m. Jabo, linoleum, Balatred, Tapiflex, nylontapijt, Heugafelt, enz., en uw
meubelstoffering
klassiek of modern
verzorgen door
't INTERIEUR
Voor complete woninginrichting:
„'t Interieur", Stationsplein 13/15
Telefoon 3346, na 6 uur 2565

Sportschool
WIM BUCHEL
Zaal: Karel Doormanschool;
Privé: Lorentzstraat 240 - telef. 3965

Alle lessen zijn weer begonnen!

Jeugdjudoclubs van 6 t.e.m. 17 jaar;
Meisjesjudo 8 t.e.m. 12 jaar;
Meisjesclub voor zelfverdediging 12-18 jr;
Kleutergymnastiek 4 en 5 jaar;
Judoclubs voor Heren 25 t.e.m. 45 jaar;
Boksen - Karate;
Damesgymnastiek, ing. oct. t.e.m. juni;
Keep-fit, massages, alleen volgens afspr.

---

3 voor 2
3 kledingstukken tegelijk gebracht, het laagstgeprijsde stuk is
gratis

Chem. Wasserij en Ververij
KEYSER
Lorentzplein 25
Soendaplein 37
Italielaan 129
Binnenweg 43, Heemstede
Winkelcentrum, Delftwijk
Bl'daalsestr.weg 138, Santpoort
Zeestraat 66, Beverwijk
Kerkstraat 26, Zandvoort
Vierkant Lisse

SNACKBAR
De Zilvermeeuw
Tollensstraat 2b bij de tweede spoorwegovergang of van Ostadestraat 10a. Heerlijke oliebollen — kroketten — slaatjes nassi — loempia's en vele andere artikelen. Ook ijstaarten vanaf ƒ 2,—

Wij zijn geopend van 2-7 uur
of van Ostadestraat 10a 's morgens vóór 12 of 's avonds na 8 uur.

Neem uw brood, koek, beschuit en biscuit van Bakker van der Werff
Gasthuisplein 3, telefoon 2129

Hebt u een goed idee, schrijf het meteen on. voor het u weer ontgaat!
VERZORG TIJDIG DE KOPIJ
VOOR UW ADVERTENTIES
IN DE ZANDVOORTSE COURANT

Voor warme laarsjes en pantoffels
natuurlijk naar

Brossois schoenhandel

Clarks - Whippet - Swift - Anita - Pantolux

Elec. Techn. Bur. Berkhout
Erkend P.E.N.-installateur

Installaties — Fornuizen
Reparaties — Boilers
Onderhoud — Wasmachines enz.

PARADIJSWEG 4 ACHTER — TELEFOON 5023

Slagerij BURGER
HALTESTRAAT 3

Extra reclame

750 gram malse rosbief	**5.98**
750 gram kalfsfrikando	**5.98**
750 GRAM MAGERE OSSELAPPEN	**5,15**
750 GRAM KALFSLAPPEN	**5,98**
750 GRAM VARKENS ROLLADE	**5.98**
750 GRAM PRACHT RUNDERLAPPEN	**3,75**
500 GRAM LAMSKARBONADE	**1,98**
500 GRAM LAMSBOUTLAPPEN	**2,98**

VOOR uw HOND of POES: KOPVLEES — HART — PENS — enz.

Weekendreklame 100 gram HAM en 100 GRAM HAAGSE LEVERWORST **0.99**

De Amsterdammer KOSTERSTRAAT 13A
Speciaal voor aardappelen, groente en fruit

WEEKEND AANBIEDING:

1 kg Chiquita BANANEN 0,89
10 MANDARIJNEN zonder pit
1 kg COXS of GOLDEN DELICIUS
1 kg HANDPEREN, samen...., 2,50
1 kg GOUDREINETTEN .....45 ct.

10 PERS SINAASAPPELEN... 0,95
10 kg DRIELINGEN
(Zeeuwse klei-aardappelen) ... 1,48

Heeft u al onze GESCHILDE SINAASAPPELEN, 10 stuks 89 ct en CITROENEN, 10 stuks 69 et, geprobeerd?
NIEUWE OOGST SPAANSE NAVEL-SINAASAPPELEN

★ BIJ AANKOOP VAN ƒ 4,- EEN SLEUTELHANGER ★

MAANDAG:
BOEREKOOL, panklaar ½ kg 0,39

DONDERDAG:
Gesneden RODE KOOL 9ct

---

2 THEEDOEKEN, 68 x 68, als geschenk verpakt in een keurig doosje. Een altijd welkom geschenk **4.50**

MILORD-MILADY voor „hem" in zijn auto, voor „haar" in de keuken, 2 WERKDOEKJES, 32 x 32, van sterk vochtopnemende frottestof met leuke, fel gekleurde strepen, smaakvol verpakt per 2 stuks **2.25**

BADSTOF KEUKENDOEK, 55 x 55, vrolijke keukenfiguren in frisse kleuren, rood en blauw, jacquard geweven, behalve de twee bijpassende pannelappen is een originele eierwekker bijverpakt. Een cadeau waar elke huisvrouw dol op is **9.90**

Vol gekleurd, FRIS GERUIT TAFELLAKEN, 120 x 150, in een heel aparte stijl. Keuze uit ton-sur-ton kleuren, maisgeel, blauw/bleu, en rood/rose, versiert met witte randmotieven. Verpakt als set met 4 bijpassende UNI VINGERDOEKJES, 32 x 32 .... **10.90**

Modern DRALON TAFELLAKEN, 130 x 160, tezamen verpakt met een klassieke speculaasplank. Het makkelijk te behandelen tafellaken is in de kleurcombinaties oranje/bruin of blauw/bleu, met een wit geblokte satijnrand rondom. De speculaasplank is voor gebruik gereed, maar vormt tevens een originele wandversiering. Als geschenk verpakt in fraaie doos **23.50**

GUESTTOWELS zijn praktische badhanddoekjes, 30 x 50, voor de gast of voor op reis, per 3 stuks verpakt in geschenkdoos .....4,95 — **5.50**

TEENER-TWEN-BADSETS in moderne kleurstellingen, 1 LAKEN, 1 persoons, 150 x 240, 1 SLOOP, 60 x 70 in transparante verpakking een origineel geschenk **15.90**

KINDERMAILLOTS van MIRLON-MIRLANA, prachtige WOL-MOUSSE MAILLOTS, „bij krimpen gratis vervanging" en extra verstevigd in het kruis met verstelbare taille-elastiek, 4—5 jaar **8.25**
Kleine stijging per maat.

CREPE-MOUSSE MAILLOTS in marine en groen, 4—5 jaar **8.75**
Kleine stijging per maat.

HäKELLOOK MAILLOTS, modelkleuren, 5—6 jaar **5.95**
Kleine stijging per maat.

J.Th.Kort

IN HAARLEM : Grote Houtstraat 83-87
Ged. Oude Gracht 86,
Delftwijk:
Rijksstraatweg 533
IN HEEMSTEDE : Raadhuisstraat 52
IN IJMUIDEN : Kennemerlaan 41
IN ZANDVOORT : Grote Krocht 30-32.

ABONNEERT U OP DE ZANDVOORTSE COURANT

67e jaargang no. 88 - Verschijnt dinsdags en vrijdags — Opgericht in 1900 — DINSDAG 14 NOVEMBER 1967

ZANDVOORTSE COURANT

voor ZANDVOORT, BENTVELD en AERDENHOUT

UITGEVER: IJS DE JONG, GERTENBACHS DRUKKERIJ, ACHTERWEG 1, TELEFOON 2135

Redaktie en adm.: Achterweg 1
Advertentieprijs 15 ct p.mm-hoogte
Abonnementsprijs ƒ 8,— per jaar; per post ƒ 10,—; buitenland ƒ 12,—; losse exemplaren 10 cent.
Giro 52 33 44 t.n.v. IJs de Jong Postbus 23, tel. 2135.

Met kerkdienst en receptie

nam pastoor A. H. Cleophas afscheid van zijn parochie

De pastoor van de r.k. parochie in Zandvoort, A. H. Cleophas, heeft zondagmoren tijdens een bijzondere mis in de St. Agatha kerk aan de Grote Krocht, afscheid genomen van zijn parochianen. De scheidende pastoor werd tijdens de sobere dienst, welke naar zijn wens geheel in de volkstaal werd gehouden, geassisteerd door kapelaan J. Veldt, die bij de aanvang van de kerkelijke plechtigheid een kort begroetingswoord sprak.

In zijn predikatie wees pastoor Cleophas op de ontwikkelingen die zich de laatste tijd in de geloofspraktijk van het katholieke volksdeel hebben voltrokken. Een misviering is niet alleen een zaak van de priester aan het altaar, maar van de gehele gelovigen-gemeenschap. Hij sprak van de priesterlijke taak in de wereld, een taak die uitermate boeiend is: Gods Woord in de zielen der mensen laten doordringen.

Terugziende op zijn ruim 43 jaren tellende priesterarbeid had de scheidende zieleherder, zoals hij zei, reden tot grote dankbaarheid.

In die 43 jaren ontmoette hij tal van mensen, die hij vaak kon helpen in hun strijd tegen het kwaad.

Sprekend over een aktueel onderwerp — het celibaat van de priesters — zei hij dat dit geen probleem voor hem was. Persoonlijk achtte hij deze levensstaat de meest ideale voor zijn ambt. Met nadruk zei hij er echter bij dat hij hen, die er anders over denken, zeer zeker niet wilde veroordelen.

Tenslotte dankte hij zijn parochianen, die deze „oude pastoor" zes en een half jaar geleden (hij was toen pas 63 jaar!) hebben aanvaard. Met de medewerking en steun van velen is hier een prachtig werk op oecumenisch gebied gegroeid, een werk dat nog steeds zo boeiend is, omdat het gericht is op de eenheid van de Kerk van Christus.

Pastoor Cleophas besloot zijn preek, die geheel in het teken van dankbaarheid stond, met een opwekking tot een leven in christelijke liefde tot God en elkaar.

Het parochiële gemengde koor, o.l.v. de heer Stammeijer, voerde de vaste gezangen van de Nederlandse Mis van B. Huijbers (teksten van H. Oosterhuis) uit, alsmede enkele meerstemmige tussenzangen.

Receptie in het teken van:
„Dit is uw leven"

De afscheidsreceptie die 's middags om half twee in het „kersverse" verenigingsgebouw „De Krocht" een aanvang nam, werd een demonstratie van de sympathie en aanhankelijkheid die de parochianen (en met hen vele anderen) de scheidende pastoor toedragen. Van te voren was bepaald dat de grote zaal om kwart voor twee gesloten zou worden om tijdens het officiële gedeelte van de receptie geen hinder van heen en weer geloop te hebben. Men kwam iets over het tijdschema(!) want kwart voor twee moesten nog inderhaast stoelen van achter het toneel worden bijgesleept. De reeds tot uitpuilens toe bezette zaal bleek nog steeds meer mensen te kunen bevatten, zij het dan in de aanvankelijk zorgvuldig vrijgehouden paden. De brandweer moet voor deze gelegenheid zeer nadrukkelijk een oogje hebben dichtgeknepen!

Toen kapelaan J. Veldt dan ook, staande op het toneel, de bijeenkomst opende, kon er echt niemand meer bij! Hij verwelkomde iedereen en natuurlijk in de eerste plaats pastoor A. Cleophas, die op dat ogenblik nog temidden van zijn familieleden in de zaal was gezeten.

Kapelaan Veldt kondigde aan dat van dit ogenblik af de pastoor zou worden „overgeleverd" aan de regie van de heer K. Fens, die inmiddels op het podium was geklommen en de pastoor uitnodigde ‚naar boven' te komen. Het gordijn ging vaneen en toen bleek dat de parochieherder het middelpunt ging worden van een happening in de trant van ‚Dit is uw leven'. Een bijzonder fraaie antieke stoel stond opgesteld voor een niet onverdienstelijk geschilderd doek, voorstellende de vijfsprong met als blikvanger de parochiekerk van St. Agatha. Links op het toneel een projectiescherm, dat beelden uit het verleden beloofde.

De heer Fens, die een voortreffelijk en geestig causeur bleek te zijn, vroeg om te beginnen of de pastoor zich nog steeds Hagenaar voelde. (Pastoor Cleophas is namelijk geboren in de residentie. Om volledig te zijn: 3 november 1897!) Het antwoord moet voor de familieleden van pastoor Cleophas onthutsend zijn geweest. Op zijn openhartig: „Helemaal niet!" volgde een verontwaardigd boe-geroep. Uit de kring van de Hagenezen welteverstaan!

Daarna ontrolde zich van lieverlede een kaleidoscoop van het leven van de geestelijke, van zijn prille jeugd af aan. Er werden oude familiefoto's vertoond en daartussendoor wist de heer Fens allerlei anecdotische bijzonderheden te vertellen, soms tot verbijsterde verbazing van de pastoor. Zijn studietijd als semarist werd onder de loupe genomen: Venray, Hageveld, Warmond. Een vroegere leermeester van student Cleophas kwam even de hand schudden: Pater Retèl (o.f.m.) die een surprise in de vorm van een sigaar uit zijn monnikskap toverde! Natuurlijk werd even een praatje gemaakt. Hier was het moment geweest om ook pastoors oude leraar in de Engelse taal, pater Eufronius van Zandvoort op het toneel te verzoeken.

Deze geestelijke is echter kort geleden overleden. Maar hij had nog een brief, wellicht zijn laatste, geschreven, waaruit de heer Fens een gedeelte voorlas.

In 1924 (juni) werd de neomist kapelaan te Hoek van Holland om een jaar later al naar Rotterdam te gaan als kapelaan van de parochie St. Antonius Abt.

Van 1932 tot 1947 was hij professor aan het semenarie Warmond en in 1947 volgde zijn benoeming tot pastoor van Wateringen. Daartussendoor echter vond hij nog de tijd om zich populair te maken vanwege zijn sociale kwaliteiten! als geestelijk adviseur van de Ned. Boeren- en Tuindersbond, de afd. Haarlem van de Land- en Tuinbouwbond en van de Landarbeidersbond. Daarna kwam zijn benoeming tot pastoor in de bekende „Obrechtparochie" te Amsterdam, waar hij pastoor was van 1951 tot juni 1961. Toen sloot zich de rij van zijn aktiviteiten en rusteloos „zwerven" in Zandvoort.

Allerlei personen betraden beurtelings het toneel om even oude herinneringen op te halen. Een leuk moment was 't ook toen vijf leden van het parochiële zangkoor een gedeelte kwamen zingen van de cantate, die op de dag van zijn eerste mis (14 juni 1924 in Den Haag) werd gezongen.

Zijn „slechtste leerling" (kapelaan de Jong) uit Warmond kwam vertellen hoe mild professor Cleophas altijd was, een vertegenwoordiger van de Rotterdamse tijd, waarin hij zich nogal met sport- en jeugdzaken had bemoeid, kwam z'n opwachting maken, de heer v.d. Ploeg (thans 2e Kamerlid) kwam herinneringen ophalen uit de periode van het adviseurschap in de agrarische sector! De heer Swinkels kerkmeester van de parochie uit Wateringen maakte gewag van de grote menslievendheid van pastoor Cleophas en de heer Breugels (uit de Obrechtparochie te Amsterdam) zei dat het indertijd veel indruk had gemaakt dat pastoor Cleophas het plaatsengeld had afgeschaft! De voor vele parochianen bekende Zuster Roswita (vroeger leidster van de kleuterschool) werd bijna vergeten, maar de heer Fens, die in tijdnood kwam te verkeren, laste haar nog bijtijds in. Zuster Roswita trad op als woordvoerster van de zusters Franciscanessen te Aerdenhout.

Ds. J. van der Vlood, thans voorzitter van het Oecumenisch Contact te Zandvoort, sprak pastoor Cleophas hartelijk toe en overhandigde hem een paar klassieke grammofoonplaten. Een der eerste dopelingen van de pastoor, Jeroentje Zwanenburg, mocht het parochiële cadeau (een niet nader genoemd geldbedrag) aan zijn pastoor geven. Hij was er zichtbaar van onder de indruk. Jeroentje bedoelen wij.

De heer Fens beëindigde „Dit is uw leven" met de opmerking dat, wanneer hij 40 jaar later dit feest had moeten leiden, hij ongetwijfeld mevrouw Cleophas in de vreugde had laten delen. Hij was toch in staat een vrouw ten tonele te voeren en wel: mej. Th. van Kraay, beter bekend als mej. Doortje, de toegewijde huishoudster van pastoor Cleophas, die haar zeer galant zijn stoel aanbood. Doortje verdween er helemaal in, nam de verdiende ovatie in ontvangst plus een envelop met inhoud.

Als laatste spreker betrad burgemeester A. Nawijn het toneel. De burgemeester was blij dat pastoor in Zandvoort blijft wonen en hij dankte hem voor de eminente medewerking die pastoor Cleophas aan het Zandvoortse leven had gegeven. Ofschoon de scheidende pastoor slechts 6½ jaar in Zandvoort is werkzaam geweest, meende de burgemeester toch te kunnen spreken van de zeven vette jaren voor de badplaats!

Hierna kwam een eindeloze stroom inwoners van Zandvoort uit alle lagen en groeperingen van de bevolking de sympathieke plaatsgenoot de hand drukken.

Als allerlaatste gasten van het afscheidsfeest zorgden de wakkere leden van de Zandvoortse Muziekkapel en de jongens en meisjes van de drumband voor een daverende, maar niettemin welluidende muzikale hulde, die pastoor Cleophas, staande voor de deuren van het gebouw „De Krocht" in ontvangst nam.

H.W.

LANDSTEINERPENNING VOOR DONORS

Drieëntwintig ingezetenen van Zandvoort ontvingen vorige week uit handen van de voorzitter van de plaatselijke afdeling van het Rode Kruis, de heer J. L. Jung, de Landsteinerpenning. Negen inwoners hebben vijftien maal bloed afgestaan, tien tien maal en vier vijf keer.

ZEEPOST

Met de volgende schepen kan zeepost worden verzonden. De data, waarop de correspondentie uiterlijk ter post moet zijn bezorgd, staan achter de naam van het schip vermeld.

Argentinië: ms „Algorab" 14 november.
Brazilië: ms „Algorab" 14 november.
Canada: ms „Beaverash" 15 november
ms „Ornefjell" 17 november
Chili: ms „Ares" 14 november
Indonesië: ms „Eumaeus" 15 november
Ned. Antillen: ms „Medon" 14 november
Nieuw-Zeeland: ms „Leuve Lloyd" 13 nov.
Suriname: ms „Ulysses 14 november
Verenigde Staten van Amerika:
ms „Atlantic Song", 15 november
ss „American Racer" 16 november
Z.-Afrika (Rep.) m.i.v. Z.-W.-Afrika:
ms „Randfontein" 14 november.

Inlichtingen betreffende de verzendingsdata van de postpakketten geven de postkantoren.

PER DAG 167.000 ZIELEN MEER

Volgens het VN-jaarboek, dat maandag is gepubliceerd, neemt de wereldbevolking per dag met 167.000 zielen toe en zal tegen 2005 verdubbeld zijn als de huidige toeneming voortduurt.

Ongeveer 72 procent van de mensen op aarde woont in de ontwikkelingslanden, waar de geboorteloename bijna het dubbele is van die van de geïndustrialiseerde landen. Maar, aldus het jaarboek, zelfs de bevolking van de Sovjet-Unie en van de V.S. zal in de volgende 46 jaar verdubbelen. Tezelfdertijd zal die van China eveneens verdubbelen, die van India verdrievoudigen en die van Brazilië verviervoudigen.

DUYSTERGHAST ZET CARNAVALSTRADITIE VOORT

Het bestuur van de sociëteit „Duysterghast" wil de enkele jaren geleden door de voormalige direktie van het (Bad) Strandhotel uit het zuiden geïmporteerde carnavalsviering voortzetten. Daartoe werd afgelopen zaterdag in de sociëteitsruimte onder genoemd hotel, Prins Carnaval en zijn Raad van Elf geïnstalleerd.

Precies op het daarvoor vastgestelde tijdstip, 11 uur 11, schreed de massieve gestalte van de prins, een bekende 1 april-figuur, met zijn gevolg „Duysterghast" binnen. Hier werd Zijne Hoogheid, luisterend naar de veelzeggende naam Doerack I van Loerit tot Duysterschar toegesproken door de sociëteitsvoorzitter, de heer W. Kolk.

Na uitreiking van pauweveren en ordetekenen ontvouwde Doerack I voor een groot gezelschap adspirant-feestvierders het carnavalsprogramma. In de tweede helft van januari wordt er een „oude wijvenavond" georganiseerd, waarna op 24 februari het eigenlijke carnavalsfeest wordt gevierd.

Aan zet

In onderstaande correspondentiepartij zien we Wit een voor hem gunstig geachte variant van de Caro-Kann-verdediging spelen, maar na een nieuwe methode van Zwart in hevig vuurwerk ten onder gaan.

SCHRANCZ - GELENCZEI

Hongaars correspondentieschaakkampioenschap 1966/1967

1. e2-e4, d7-d5, 2. e4 x d5, Pg8-f6, 3. c2-c4, c7-c6, 4. d2-d4 (De veiligste methode. Slaan op c6 geeft Zwart een grote voorsprong in ontwikkeling) 4. ...c6 x d5, 5. Pb1-c3, Pb8-c6, 6. Pg1-f3 (Een andere mogelijkheid is hier 6. Lg5, maar volgens recente opvattingen is de tekstzet het gevaarlijkst voor Zwart. Het lijkt niet onmogelijk, dat men na de onderhavige partij daar anders over gaat denken .....) 6. ...Lc8-g4, 7. e4 x d5, Pf6 x d5, 8. Dd1-b3, Lg4 x f3, 9. g2 x f3 (Ofschoon de witte pionnenstelling nu versplinterd is, zijn de witte kansen geenszins te onderschatten. Een illustratief voorbeeld is nog altijd de partij Fischer-Euwe, Leipzig 1960: 9. ... e6, 10. Db7:, Pd4:, 11. Lb5+, Pb5:, 12. Dc6+, Ke7, 13. Db5:, Pc3:, 14. bc3:, Dd7 (?), 15. Tb1!, Td8, 16. Lc3, Db5:, 17. Tb5:, Td7, 18. Ke2, f6, 19. Td1! met groot voordeel voor Wit. Geleneczei beproeft een ander idee) 9. ...Pd5-b6!, 10. d4-d5, Pc6-d4, 11. Db3-d1, e7-e5, 12. d5 x e6 e.p., f7 x e6! (Deze zet is volkomen nieuw. Tot nu toe waren enkele voorbeelden met 12. ... Pe6: bekend, waarop 13. Lb5+, Pd7, 14. 0-0 wat ongemakkelijk voor Zwart is) 13. Lc1-e3 (De situatie lijkt niet ongunstig voor Wit. Als Zwart het aangevallen paard met 13. ...e5 dekt, is 14. f4 mogelijk: de dekking Le5 faalt kennelijk op 14. b4; gaat het paard naar c6, dan zict 14. Db3 er sterk uit. Maar Zwart heeft een briljant idee) Zie diagram

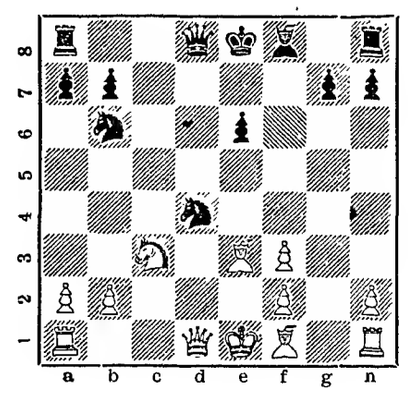

13. ...Lf8-c5!! (Dus toch) 14. b2-b4, Dd8-f6!! (De pointe. Vanaf nu is er waarschijnlijk geen redding meer voor Wit. De zwarte stukken gaan een razende activiteit ontplooien) 15. b4 x c5, Pd4 x f3+, 16. Ke1-e2, 0-0 (Hij kan zich zelfs nog een „stille" zet veroorloven!) 17. Dd1-c2 (Het alternatief 17. cb6:, Dc3:, 18. Tc1, De5 betekent ook een verloren stelling voor Wit. In „Magyar Sakkélet" geeft Négyesy de volgende variant: 19. Lg2, Tad8, 20. Da4 (Dc2 dan Pd4+) 20. ...Pd4+, 21. Ke1, Tf2:!! en Zwart wint. Een fraaie mogelijkheid!) 17. ...Pb6-d5! en Wit gaf op. Er is geen redding meer: 18. Tc1, Pe3:, 19. fe3:, Tad8, 20. Pe4, Pg1+!, 21 Tg1:, Df3+, 22. Ke1, De3:+ etc.

Zoals veel correspondentie-partijen: een boeiend gevecht!

Correspondentie aan A. C. v.d. Tak, Wilheiminastraat 28, Haarlem.

Opening verenigingsgebouw „De Krocht"

Voormalig patronaatsgebouw werd geheel vernieuwd

Na een grondige restauratie werd donderdagavond het voormalige Patronaatsgebouw naast de r.k. Parochiekerk St. Agatha aan de Grote Krocht officiëel in gebruik genomen. Een groot aantal geestelijke- en burgerlijke autoriteiten, vertegenwoordigers van het verenigingsleven en particulieren was bij het openings-ritueel aanwezig.

Het oorspronkelijke voornemen om het gebouw — dat de Zandvoortse geschiedenis in gaat onder de nieuwe naam, Verenigingsgebouw „De Krocht" — op vrijdag 27 oktober j.l. te openen moest men laten varen, omdat de verbouwings-werkzaamheden op die datum nog niet gereed waren. Maar donderdag was het dan zo ver en de aanwezige genodigden staken hun waardering voor hetgeen hier tot stand werd gebracht niet onder stoelen of banken.

Pastoor Cleophas verwelkomde het gezelschap in een openingsspeech, waarin hij o.m. zei er van overtuigd te zijn dat de gemeente Zandvoort geen spijt behoeft te hebben van het in grote dank aanvaarde subsidie van ƒ 15.000,-. Hiermede heeft het gemeentebestuur willen beklemtonen — aldus de pastoor — dat het dit verenigingstrefpunt voor de Zandvoortse gemeenschap van groot belang acht.

Burgemeester A. Nawijn zei met bijzonder veel genoegen gevolg te hebben gegeven aan de uitnodiging dit prachtig gerestaureerde gebouw, dat hij een aanwinst voor Zandvoort noemde, te openen. De burgemeester roemde het inzicht en de artisticiteit van de ontwerper, die op voortreffelijke wijze een compositie van lijn en kleur en licht heeft gemaakt, hetgeen opzichzelf al een stukje cultuur is. Tegelijk wees hij op de expositie „Rondom de Zandvoortse Krochten", die onder auspiciën van de Contactcommissie Culturele Belangen tot en met 23 november in de kleine zaal van het gebouw wordt gehouden. Deze uiteraard beperkte tentoonstelling biedt voor de liefhebber echter toch zoveel interessants aan Zandvoortse documentatie (oude foto's, prenten, kaarten en geschriften) dat een gang naar deze verzamelde documentatie de moeite ten volle waard is. De zojuist genoemde contactcommissie geeft hierbij een alleraardigst boekje uit, dat een goede informatie van deze tentoonstelling is.

Pastoor Cleophas sprak hierna nog een dankwoord, waarin hij alle (aktieve!) medewerkers aan de totstandkoming van dit volkomen gemetamorfoseerde gebouw betrok. Te beginnen met de ontwerper-architect, H. G. Bottelier, liet hij achtereenvolgens de revue passeren: de beide firma's Berkhout, (aannemersbedrijf en verlichtingstechnici) de fa. Hoogland te Haarlem (voor de stoffering van de stoelen) de fa. Spolders, (sanitaire inrichting) fa. Maas, (centrale verwarming) Langhorst (vloeren) fa. v. d. Velden, (schilderwerk) van Brakel, (gordijnen) en de heren v. d. Meij en Veldt, die diverse transporten hebben verzorgd.

Om het karakter van het gebouw te onderstrepen — verenigings- en clubcentrum — maakten leden van de dansgroep van de Folkloristische vereniging „de Wurf" in hun oud-Zandvoortse kledij hun opwachting. Aan het slot van de bijeenkomst voerden zij enkele dansen uit, die door de aanwezigen zeer werden gewaardeerd.

□

Tijdens een rondgang door het vernieuwde en ten dele uitgebreide gebouw, konden de aanwezigen zich er van overtuigen dat de sprekers niets te veel hadden gezegd. Zandvoort is een verenigingsgebouw met een moderne goed geoutilleerde zaal- en toneelruimte, vergaderlokaliteiten en een uitstekend verzorgde kantine rijker geworden. De exploitatie van „De Krocht", waarvan kerkelijke en niet-kerkelijke verenigingen, clubs en organisaties gebruik kunnen maken, is door het r.k. kerkbestuur in handen gegeven van een beheerscommissie. Beheerder is de heer C. L. Slokman.

□

Vrijdagavond vond in het nieuwe verenigingsgebouw het eerste evenement plaats: een z.g.n. kerkeveiling t.b.v. de vernieuwing van het altaar in de parochiekerk. Met deze vernieuwing is een totaal bedrag van ƒ 16.000,- gulden gemoeid. Tienduizend gulden werd al eerder bijeengebracht en het resterende bedrag moest uit de opbrengst van de veiling komen. Dat is ruimschoots gelukt.

T.o.v. notaris M. J. A. Lohman uit Haarlem werden de meest uiteenlopende zaken, w.o. een kooi met parkieten en een zeer levendig en weldoorvoed varken, aan de man en de vrouw gebracht. Aan het eind van de veiling werd het resultaat bekend gemaakt: een bedrag dat de benodigde ƒ 6000,— vèr te boven ging, namelijk ƒ 8.643,—.

MET EN ZONDER LEESBRIL

Nieuwe boeken Openbare Bibliotheek

Romans:

Brahms - De dood van Petroesjka. 1965. (Det.).
Bruce - Alles naar wens voor O.S.S. 117.
Gallico - De rozenstruik van de magiër. 1966.
Leduc - De bastaard. 1966.
van Manen-Pieters - Rosemarie. 1967.
Mann - Wunder der Kindheit. 1966.
Devine - His own appointed day. 1965.
Dickens - The room upstairs. 1966.
Charles-Roux - Oublier Palerme. 1966.
Laiglesia - Yo soy Fulana de Tal. 1963.

Ontwikkelingslectuur:

Barret - Bennington pottery and porcelain. 1958.
Brunton - Verborgen wijsheid bij de jogi's van voor-Indië.
Chrales - Topeka. 1966.
van Damme - Boris Pasternak. 1965.
Demedts - De dag voor gisteren. 1966.
Dorfman - Prijstheorie. 1966.
Drijver - Mozaiek. 1925.
Elseviers filosofische en psychologische encyclopedie. 1966.
Grimm - Rafaël. 1963.
Hietbrink - Het licht in ons huis.
Jung - De mens en zijn symbolen. 1966.
der Kinderen-Besier - Mode-metamorphosen. 1933.
Kitzinger - Byzantijnse mozaieken in Israël. 1965.
Koolhaas - Niet doen, sneeuwwitje. 1966.
Kruckenhauser - Verborgene Schönheit. 1955.
Kunstgeschiedenis der Nederlanden. Deel 5. 1964.
ter Laan - Nederlandse overleveringen. Deel 1.
de Lorenzo - Het oude Boeddhisme. 1949.
Majakowsky - De wandluis. 1966.
Rawson - Vroeg-Boeddhistische schilderkunst in Japan. 1963.
Sinninghe - Overijselsch sagenboek.
Webster - Het Hellenisme. 1966.
Wiersma - Friesche sagen. 1934.
Ziekenhuiswezen in Suriname.

Kruiswoordraadsel

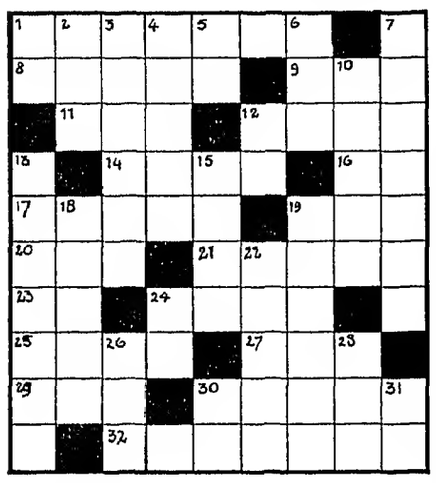

Horizontaal:

1. Geblazen.
8. Soepel.
9. Horizontale strook aan een zeil.
11. Meisjesnaam.
12. Deel van een rokerij.
14. Frats.
16. Deel franse ontkenning.
17. Beroep.
19. Nederl. rivier.
20. Groente.
21. Bloemriet, tuinplant.
23. Uitroep.
24. Boomscheutje.
25. Mondwater.
27. Niet dicht.
29. Bedrog.
30. Deel van een breuk.
32. Verlies van geheugen.

Vertikaal:

1. Gulden (afk.).
2. Grondsoort.
3. Raadsel.
4. Pauselijke hoofdtooi.
5. Soortelijk gewicht (afk.).
6. Tijdrekening.
7. Uitgeput.
10. Beuren.
12. Maat (afk.).
13. Soort hond.
15. Twaalfde deel van het vroegere medicinale pond.
18. Voertuig.
19. Europese taal.
22. Laan.
24. Verlichting.
26. Familielid.
28. Bolleboos.
30. Eenheid van kracht (afk.).
31. Noot.

□

OPLOSSING PUZZEL 7 NOVEMBER:

p a r e l g r ij s
a g e n d a e s t
u i t e r m a t e
l o o i o e r a l
u t r e m l a p i
s e t r e a l i a
l u i k i n o m a
o r d o n n a n s
o r e e r a l e e
t a m k o p p e n

Belangrijke

TELEFOONNUMMERS EN ADRESSEN

3043, 3044, 3045 *Politie*
4444 *Politie* (alleen noodgevallen)
2000 *Brandmelding*
4841 *Gemeente-secretarie*
2262 *Informatiebureau Vreemdelingenverkeer,* kiosk Raadhuisplein
(023) 42212 *Garage Flinterman,* Zandvoortselaan 365, Bentveld, SAAB-service-dealer
2071 *Horlogebedrijf C. Waaning,* Kostverlorenstraat 68
2231 *Boekhandel v/h Esvé,* Gr. Krocht 17
2424 *Autobedrijven „Rinko",* Oranjestraat en Stationsplein
2525 *W. Schouten,* centrale verwarming, oliehaarden, gasforn., wasautomaten
2912 *Hotel-Restaurant „Sonnehoeck",* Dr. Smitstraat 5
(023) 65185 *Singer Naaimachines,* vert. H. Houssart, rep. en demonstr. Rijksstraatweg 122, Haarlem
(023) 87487 *Singer naaimachines,* vert. P. Houssart, rep. en demonstr., Edinburghstraat 5, Haarlem
(020) 233872 *Diamond Shop, fa. Barber & Zn, Keizersgracht 740,* Amsterdam
2176 *N.H. verg. „Het Groene Kruis",* secr. P. W. Wels.
2382 *Zuster E. Reitsma*
2135 *Gertenbachs Drukkerij, Zandvoortse Courant,* Achterweg 1

Jaarvergadering Zandvoortmeeuwen

Bestuur wil jeugdtrainer en administrateur aantrekken

Voor de gisteravond gehouden jaarvergadering 1967 van „Zandvoortmeeuwen" in het clubhuis aan de Vondellaan bestond van de zijde van de leden grote belangstelling. In zijn openingswoord memoreerde voorzitter E. Paap met tevredenheid de groei van de vereniging in de afgelopen vijf jaar en de resultaten die in deze periode bereikt zijn. Hij noemde in dit verband de restauratie en uitbreiding van het clubhuis en de verbeterde outillage van de sportvelden die bij ZVM in gebruik zijn. Om de snelle ontwikkeling en uitbouw van de vereniging in goede banen te leiden wordt er gewerkt aan een nieuw vijfjarenplan. In de komende vijf jaar wil men het bestuur verjongen, een jeugdtrainer aantrekken en een adminstrateur in vaste dienst benoemen.

„Zandvoortmeeuwen", zei spreker, thans de grootste vereniging van Zandvoort, is op weg de grootste vereniging van Kennemerland te worden. Wanneer naar wordt verwacht in 1968 het 1000e lid wordt ingeschreven, zal dit een feit zijn.

Voorzitter Paap drong er bij de supporters op aan bij de wedstrijden de grootst mogelijke beheersing in acht te nemen en zich van demonstratieve handelingen tegen veldspelers en wedstrijdleiding te onthouden. Ook de spelers dienen zich sportief te gedragen en zich aan de leiding te onderwerpen.

Het bestuur toonde zich bij monde van de voorzitter weinig ingenomen met een brief van de KNVB, waarin „Zandvoortmeeuwen wordt aangeraden streng op te treden tegen spelers die zich in het veld misdragen. De leiding van „Zandvoortmeeuwen", aldus de voorzitter, is op dit punt zeer attent en zal dit aan de KNVB meedelen.

De voor de bijeenkomst vastgestelde agenda werd vlot door de vergadering afgewerkt. De jaarverslagen van secretaris en penningmeester werden zonder hoofdelijke stemming goedgekeurd en deze functionarissen mochten een warm applaus voor hun arbeid in ontvangst nemen. In de bestuursvacature, ontstaan door het vertrek van de heer K. van der Noort, werd voorzien door de benoeming van de heer B. Schut.

De vergadering werd besloten met een geanimeerde rondvraag, waarin tal van zaken de vereniging betreffende werden aangeroerd.

Z.S.V. „Zandvoortmeeuwen"

Wedstrijduitslagen zaterdag 11 nov.:
Alle wedstrijden afgelast.

Zondag 12 nov.:

EHS 2-Zandvoortmeeuwen 3	1—3
DSS 3-Zandvoortmeeuwen 4	0—1
Zandvoortmeeuwen 5-DSOV 2	1—3
Geel Wit 3-Zandvoortm. 6	1—2
Zandvoortmeeuwen 7-EHS 6	5—0
Zandvoortm. 9-VVH 6	1—0 gest.
Zandvoortmeeuwen 11-BSM 6	5—3
Zandvoortmeeuwen 12-HFC 13	2—5

Junioren:

Zandvoortmeeuwen a-SVY a	3—3
ETO a-Zandvoortmeeuwen b	3—2
TYBB b-Zandvoortm. c	5—3
Zandvoortm. d-Haarlem d	3—8
Zandvoortm. e-DIO b	1—3

Klaverjasclub „Noord"

Na de vorige week gespeelde ronde voor de november-competitie luidt de stand als volgt,
1. E. Paap 11149; 2. H. Bol 10403; 3. W. Bakkenhoven 10013 en 4. M. Paap 9927.

Z.S.V. „Zandvoortmeeuwen"

Afgelopen zondag nam het eerste elftal van Zandvoortmeeuwen, in verband met de KNVB-voetbalschouw in Schagen (Nrd-Holland), niet deel aan de competitie in de afdeling west, 2e klasse A.

De meeste elftallen van de andere verenigingen die in deze competitie uitkomen speelden wel en de ranglijst na zondag ziet er als volgt uit:

Stormvogels	8	6	2	0	14	20—10
H.F.C.	8	6	1	1	13	22—12
Zandv.m.	8	5	1	2	11	18— 7
Zaandijk	8	5	1	2	11	19—14
O.S.V.	7	4	2	1	10	10— 7
Purmersteyn	8	3	1	4	7	7—11
W.S.V. '30	7	1	4	2	6	7— 9
V.V.B.	7	2	1	4	5	15—22
E.V.C.	7	1	2	4	4	10—12
Vitesse '22	7	1	2	4	4	10—14
Q.S.C.	8	1	2	5	4	9—19
D.E.M.	7	0	1	6	1	8—18

VERGADERKALENDER

16 nov. - N.V.V. Vrouwenbond, afd. Zandvoort, lezing, Gemeenschapshuis.
21 nov. - Kon. Wilhelminafonds, propaganda-avond, Gemeenschapshuis.
21 nov. - Ned. Ver. v. Huisvrouwen, afd. Zandvoort, kienmiddag, 2 uur, Gemeenschapshuis.
28 nov. - Gemeenteraadsvergadering (behandeling gemeentebegroting.
30 nov. - N.V.V. Vrouwenbond, afd. Zandvoort, bijeenkomst, Gemeenschapshuis.
2 dec. - Pers. Ver. Ambtenaren, St. Nicolaasfeest voor kinderen ('s middags) Zomerlust.
4. 5 en 6 dec. - St. Nicolaasfeest van de scholen, 's middags, Zomerlust.
9 dec. - Motorclub Zandvoort, feestavond Zomerlust.
14 dec. - Watersportver. „Zandvoort", lichtbeelden/dia's over de watersport-ver. Zandvoort, Gemeenschapshuis.
14 dec. - N.V.V. Vrouwenbond, afd. Zandvoort, bijeenkomst, 10.30 uur, Gemeenschapshuis.
19 dec. - Gemeenteraadsvergadering.

ZANDVOORTSE BRIDGECLUB

Na de openingswedstrijd van de eerste competitie van de ZBC zien de resultaten er als volgt uit: A-lijn: no. 1. dameskoppel Berrler-Hagen 56.30 %; no. 2. Bisenberger-Peen 55.93 %. B-lijn: no. 1 Mulder Smid-Notterman 69.26 %; no. 2. koppel Stor-Stor 59.63 %. C-lijn: no. 1. koppel Hulskemper-Paap 68.52 %; no. 2. fam. van Straaten 55.93 %.

Zandv. Basketbal Ver. „The Lions"

Competitie uitslagen:
1e klasse heren:
Flamingo's 2—Lions 1 43—33
2a klasse dames:
Lions 1—Sea Devils 1 26—28
Junioren b:
Lions j—HOC (b) 17—58
Programma vrijdag 17 november:
Heren 2c:
Flamingo's 5—Lions 2 20.30 u.

GEWOND BIJ VAL

Bij een val in de gang van een woonhuis aan de burgemeester van Alphenweg sloeg een 15 jarige scholier met zijn hoofd door een ruit. Met ernstige snijwonden moest de jongeman in een Haarlems ziekenhuis worden opgenomen.

AMBTENAREN NAAR IJSREVUE

De Amerikaanse ijsrevue ‚Holiday on ice' in Amsterdam, is het reisdoel van een uitgaansavond van de personeelsvereniging van ambtenaren op vrijdag 17 november aanstaande.

NRV VERTOONT FILMS OVER WINTERSPORT.

De afd. Zandvoort van de Ned. Reis Vereniging organiseert op vrijdag 1 december a.s. een filmavond in hotel Keur aan de Zeestraat. Er zullen enige documentaires over een wintersportvacantie in Zwitserland worden vertoond.

SCHOONHEIDSSALON
voor GEZICHTSBEHANDELING
MANICURE - MASSAGE
Alleen volgens afspraak
Willemien van Leeuwen
BREDERODESTRAAT 166
Zandvoort, telefoon (02507) 3377

Hebt u een goed idee, schrijf het meteen op, voor het u weer ontgaat!
VERZORG TIJDIG DE KOPIJ
VOOR UW ADVERTENTIES
IN DE ZANDVOORTSE COURANT

SCHIPPERS

Aang. te A'dam: DUBB. BOV.HUIS, 2 keuk., 2 wc's Gevr. huis of huisje in Z'voort. Verhuiskosten vergoed. mw.Kesseler, 1e Con-Huygensstr. 70, tel. (020) 125521.

WONINGRUIL
Aang. won. in div. plaatsen. Gevr. woning of flat te Zandvoort; ook ged. v. won. of voor ingeschrevenen bur. huisvesting.
Br. nr. 8801 Z. Crt.

Aang. pracht won. A'dam. Gevr. won. of flat Zandvoort (ook koop). Br. nr. 8802 bur. Zandv. Courant.

Hout- en boardhandel „Centrum"
Jb. Slagveld
Koninginneweg 26
telefoon 2897
Winkel: Brederodestr. 1
Telefoon 2963
(naast dokter Flieringa)

Z10 HERMETISTRIP
(tochtband)
Guttaflex, gebitumeerde golfplaat
voor dak en wand
2.00 x 0.92
Licht, soepel en sterk.
Alle bouwmaterialen
ZAND, CEMENT, GRINT enz. enz.

Te koop:
AUTORACEBAAN
Telefoon 5521.

Ter overname: klassieke DRIE ZITS-BANK, pr. st. Telefoon 5070.

T.o.n. zuiver wollen ochtendjas, lichtblauw nachthemd en duster, gr. maat. Telefoon 5070.

Mevr. Hendriks, Boulev. Paulus Loot 57, telef. 4219 zoekt een flinke WERKSTER voor enige dagen p. week.

Flinke WERKSTER gevr. 3 ocht. p.w., maandag, woensdag en vrijdag, Aanmelden 4-6 u: Brederodestraat 162, tel. 5002.

TE KOOP t.e.a.b. eetkam.-ameubl., Bocal kolenconvector,, blauw herencost., mt. 49. Kostverlorenstr. 3.

BIJLES gevr. WISKUNDE jongen 14 j., 2e kl. lyceum. Tel. 2318, Brederodestr. 25

3 GARAGES te koop (ook per stuk) a.d. Trompstraat Inl. telef. (023) 50002 of Zandvoort 4612.

SINT EN PIET
OP BEZOEK.
Telef. 4690, na 19.30 uur.

Abonneert u op de Zandvoortse Courant

Nederlandsche Middenstandsbank Zandvoort

voor kasverkeer
voortaan tevens geopend op
VRIJDAGAVOND
18.30—20 uur.
Passage 33 — Telefoon (02507) 4545

Woensdag reclame bij SLAGERIJ BURGER
HALTESTRAAT 3

500 GRAM HEERLIJK VLEESGEHAKT 1,70
500 GRAM SCHOUDER KARBONADE 2,28

300 gr. lams hachevlees	0,99	150 gram achterham	1,39
3 frikandellen	0,98	150 gram osseworst	0,79
3 slavinken	0,98	3 st. gepaneerde schitsels	1,98
3 tartaartjes	1,40		

BEDWELMD DOOR GAS

Zaterdag werd een ingezetene van Zandvoort in bewusteloze toestand door zijn echtgenote in de badkamer aangetroffen. De man bleek door uitstromend gas van een geiser, waarvan het waakvlammetje was gedoofd, buiten bewustzijn te zijn geraakt. Hij werd direct naar een Haarlems ziekenhuis overgebracht. Zijn toestand is thans redelijk te noemen.

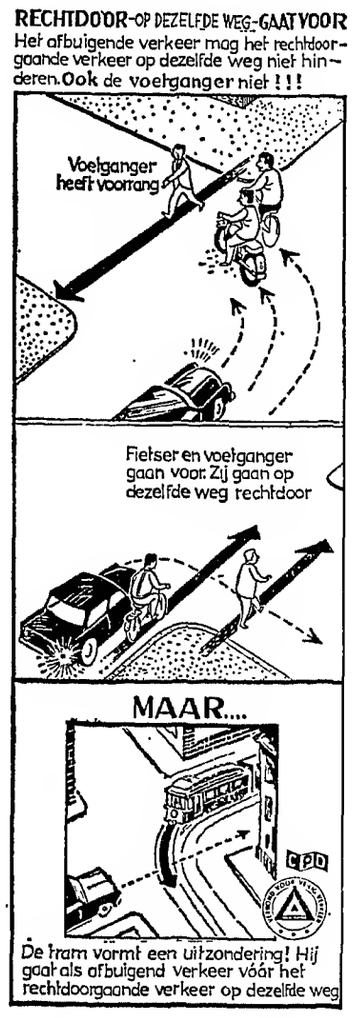

AANGEHOUDEN

Een 18-jarige inwoner uit Den Haag en, zijn 20-jarige kameraad uit Amsterdam werden zaterdag door de politie betrapt terwijl zij met windbuksen in de duinen jacht maakten op konijnen en fazanten. Bij hun aanhouding wisten zij te ontsnappen, maar werden later in het dorp door de politie gegrepen.

ARCHITECT SCHONK BEELDJE

Het onlangs door architect B. J. J. M. Stevens van de o.u.l.o. „Wim Gertenbach" aan de gemeente geschonken beeldje „de startende schaatsenrijder" van de beeldhouwer Kees Verkade, is gistermiddag op het terrein van de school in aanwezigheid van het college van b en w, het onderwijzend personeel en de leerlingen officieel onthuld. Een eer die het beeld van de Amsterdamse beeldhouwer H. Baijens, vorige week in alle stilte op het Raadhuisplein geplaatst, niet ten deel is gevallen.

Na een welkomstwoord door het hoofd van de Wim Gertenbachschool bracht architect Stevens hulde aan de schepper van het beeld, dat kracht, schoonheid en spanning symboliseert. Hierna verzocht hij de burgemeester het geschenk te willen aanvaarden.

De heer Nawijn uitte zijn bewondering - na verwijdering van het doek - over dit fraaie werkstuk en bracht namens de leerlingen en het gemeentebestuur de heer Stevens dank voor deze schenking.

Met de hoop uit te spreken, dat velen in de loop der jaren de zin van dit beeld zouden verstaan, droeg hij de zorg van het beeld over aan de leiding van de school en de leerlingen.

De heer Sinke, hoofd van de school, besloot zijn dankwoord met de volgende woorden aan het adres van de leerlingen: „Maak van uw leven wat dit beeld symboliseert: een goede start".

- Burgemeester Nawijn zorgde nog voor een verrassing. In overleg met de wethouder van onderwijs gaf hij de scholieren voor de rest van de middag vrijaf, een mededeling die met grote instemming werd begroet.

In deze dure tijd VOORDELIG vleeseten bij
SCHIPPERS modelslagerijen
Alle rundvleessoorten f 1,— per kg voordeliger

Heden vers geslacht PAARDEVLEES

	500 gram
PAARDELAPPEN, mager	2,48
PAARDELAPPEN, doorregen	1,48
PAARDEBIEFLAPPEN, boter zacht	2,69
PAARDE TARTAAR, extra mooi	2,40
PAARDEHAAS, zolang voorradig, 100 gr.	1,00
PAARDEBIEFSTUK, botermals, 250 gram	1,98
PAARDEPOULET, voor uw hond of kat 500 gram	1,10
PAARDELEVER (vers), 500 gram	2,00

WOENSDAG GEHAKTDAG: 750 gram gehakt f 1.78

67e jaargang no. 89 - Verschijnt dinsdags en vrijdags | Opgericht in 1900 | VRIJDAG 17 NOVEMBER 1967

ZANDVOORTSE COURANT

voor ZANDVOORT, BENTVELD en AERDENHOUT

UITGEVER: IJS DE JONG, GERTENBACHS DRUKKERIJ, ACHTERWEG 1, TELEFOON 2135

Redaktie en adm.: Achterweg 1
Advertentieprijs 15 ct p.mm-hoogte
Abonnementsprijs ƒ 8,— per jaar; per post ƒ 10,—; buitenland ƒ 12,—; losse exemplaren 10 cent.
Giro 52 33 44 t.n.v. IJs de Jong Postbus 23, tel. 2135.

Touring Zandvoort constateert:

Dalende vraag naar hotellogies

en stijgende belangstelling voor kamerverblijf en camping

In zijn kwaliteit van voorzitter van de stichting „Touring Zandvoort" presideerde burgemeester A. Nawijn begin deze week de najaarsvergadering van het algemeen bestuur van de stichting, waarin TZ-direkteur J. B. Th. Hugenholtz een overzicht gaf van de resultaten van het afgelopen zomerseizoen.

De economische teruggang was ook in Zandvoort merkbaar. Hoewel het totale aantal gasten maar weinig afnam werd toch duidelijk dat per hoofd minder werd uitgegeven. Ook de aanvragen voor hotels en pensions waren minder en er viel een verschuiving naar kamerverhuur en camping waar te nemen. De direkteur stelde vast dat een groter wordend percentage gasten elk jaar zonder tussenkomst van de VVV naar hetzelfde adres terugkeert.

Uit de beschikbare cijfers blijkt, aldus de direkteur, dat West-Duitsland nog steeds de basis vormt van het badgastenbezoek aan Zandvoort. Van de 4930 aanvragen van 1 januari — 1 oktober bij Touring Zandvoort waren er 3646 uit Duitsland, 1045 uit Nederland en 239 van elders afkomstig.

Na het verslag van de TZ-functionaris ontspon zich een levendige discussie over het aantrekken van buitenlandse gasten — met name uit West-Duitsland — ook buiten de zomermaanden.

Algemeen was men van oordeel dat het aantal wintergasten kan worden opgevoerd. Besloten werd — mits financiële medewerking door de belanghebbende bedrijven wordt verleend — een speciale „winterfolder" te doen vervaardigen, die aan de daarvoor in aanmerking komende adressen zal worden verzonden. Daar de tijd van voorbereiding te kort is om nog in de winter 1967/68 effect te sorteren, zal men thans op korte termijn een propaganda-in-briefvorm gaan voeren.

De evenementencommissie, bestaande uit de heren Kiefer, van Houten, Kok en Hugenholtz, stelde voor de evenementen in het seizoen 1969 te comprimeren tot één groots vuurwerk, driemaal een show van een groot muziekkorps met drumband, een viertal kinderspelen op het strand en een variétévoorstelling voor kinderen.

Het algemeen bestuur kon zich in grote trekken met deze suggestie verenigen.

Breedvoerig werd gesproken over de mogelijkheid om de aktiviteiten van het VVV-bureau uit te breiden door aanstelling van een adjunct-direkteur en de bouw van een aan de eisen voldoend bureau. Daarmede zou voldaan worden aan door het Zandvoortse bedrijfsleven geuite wensen, tijdens een in het voorjaar gehouden bespreking tussen het bestuur van Touring Zandvoort en de middenstands- en horecabedrijven. De extra kosten van een en ander werden begroot op rond ƒ 30.000,- per jaar. De vergadering was van oordeel dat het niet mogelijk is, de donaties voor Touring Zandvoort zo sterk te verhogen, dat een meerdere opbrengst van rond ƒ 30.000,- zou worden verkregen. Dit plan moet in fasen verwerkelijkt worden. Besloten werd eerst na te gaan wat de bouw van het nieuwe bureau zal kosten en op welke wijze de kosten daarvan door verhoging van de donaties kunnen worden bestreden.

Het dagelijks bestuur zal een concreet plan aan het algemeen bestuur voorleggen. In een later stadium zal dan de aanstelling van een adjunct-direkteur worden overwogen.

Tenslotte werd besloten een permanente commissie in te stellen die 't dagelijks bestuur al dan niet gevraagd, zal adviseren omtrent VVV zaken. Daarin zullen zitting nemen enkele bestuursleden van „Touring Zandvoort", alsmede vertegenwoordigers van de middenstandsverenigingen, de horeca en de kamerverhuurders. Tweeërlei doel wordt hiermede beoogd: verdere stimulering van het VVV-werk en nauwer kontakt tussen Touring Zandvoort en het bedrijfsleven.

SINT KOMT MORGEN IN ZANDVOORT

Zoals reeds eerder door het bisschoppelijk secretariaat van St Nicolaas in de plaatselijke pers werd bericht, arriveert de goed heiligman, morgen, zaterdag 18 november, in de badplaats. Dit keer niet op zijn trouwe schimmel, het brave dier moet op doktersadvies enige tijd rust houden want er staan nog zware weken voor de boeg, maar in een oldtimer. Sint Nicolaas en zijn gevolg van Pieten en edellieden zullen omstreeks kwart voor drie bij het Kennemer Sportpark aankomen en vandaar, begeleidt door het tambourkorps van de Zandvoortse Muziekkapel en politie te paard, via de Zandvoortselaan, de Haarlemmerstraat en de Grote Krocht naar het gemeentehuis rijden. Op het bordes van het raadhuis zal de spaanse gast door burgemeester A. Nawijn worden ontvangen.

Na een muzikale groet van muziekkapel, zingen van Sinterklaas-hymnen en toespraken van Sint en eerste burger, zal de bisschop in zijn antieke vervoermiddel een rijtoer door de gemeente maken. Daarvoor is de navolgende route uitgestippeld:

Raadhuisplein, Kerkplein, Kerkstraat, Thorbeckestraat, Hogeweg, Oranjestraat, Haltestraat, Kostverlorenstraat, Sophiaweg, van Lennepweg, Nic. Beetslaan, Helmersstraat, Potgieterstraat, Vondellaan, Verlengde Haltestraat, Zeestraat en Stationsplein.

RESTAURATEUR EIST ƒ 50.000

van auteur „Seizoenarbeid.

De kwestie tussen de eigenaar-exploitant van het in de watertoren aan de Thorbeckestraat gevestigde restaurant en de in Zandvoort woonachtige auteur van de novellenbundel „Seizoenarbeid", die enige tijd geleden voor de rechtbank diende, dreigt voor de reeds veroordeelde schrijver een financiële nasleep te krijgen.

De restauranthouder, die zich beledigd achtte door één van de in de bundel opgenomen verhalen, heeft thans via zijn advocaat van de auteur een schadevergoeding geëist van vijftigduizend gulden.

De rechtskundig adviseur van de eigenaar van het watertorenrestaurant eist dit bedrag op grond van het door zijn cliënt geconstateerde feit, dat hij schade heeft geleden door het betreffende verhaal.

De advocaat van de uitgeverij waar „Seizoenarbeid" is verschenen heeft meegedeeld dat men niet zal ingaan op de door de restauranthouder gestelde eis.

Volgens deze raadsman gaat het bij dit soort zaken zelden om zo'n groot bedrag.

De eis heeft dan ook — en niet alleen onder de juristen — nogal opzien gebaard. Men vraagt zich af of hier nog wel van een redelijke schadeloosstelling — afgezien van de vraag of deze aantoonbaar is — kan worden gesproken.

Voorbij het oppervlak

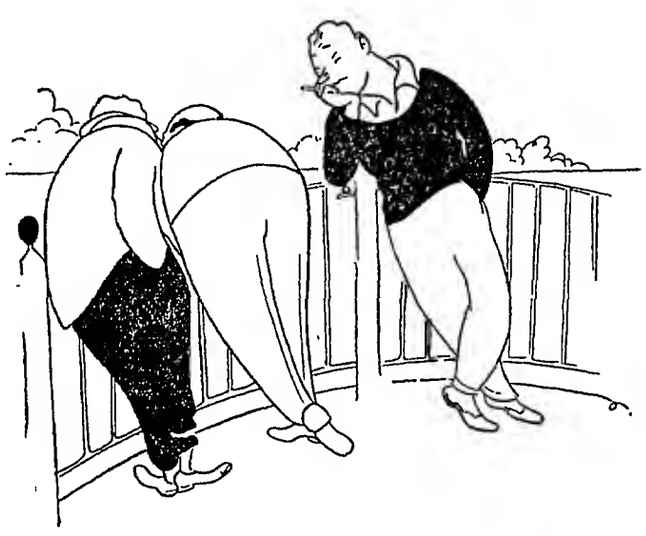

„Tegen de schrijver die god beledigd zou hebben werd een boete van 100 gulden geeist. De eigenaar van het watertorenrestaurant eist van de auteur van „Seizoenarbeid" 50.000 gulden wegens door belediging ondervonden schade".

Verontreiniging van zeewater

moet zo snel mogelijk worden aangepakt

Er moeten zo spoedig mogelijk op grote schaal wettelijke regelingen tot stand komen om het steeds toenemende gevaar van verontreiniging van het zeewater te kunnen bestrijden. Om deze regelingen zo effectief mogelijk te doen zijn is internationale samenwerking nodig.

Dit is — samengevat — een der aanbevelingen die de Europese Federatie tot Bescherming van het Water ter kennis heeft gebracht van de regeringen van een groot aantal Europese landen, waaronder Nederland.

De aanbevelingen zijn opgesteld na een onlangs in Hamburg gehouden symposium over het thema „Bescherming van de zeekusten", waaraan door 150 deskundigen uit twaalf landen werd deelgenomen, w.o. Nederland.

In haar aanbevelingen stelt de federatie, dat de zee in steeds toenemende mate wordt gebruikt voor het lozen van afvalstoffen, het transport van mineraaloliën en het boren naar aardgas en aardolie. Tegelijkertijd - zo wordt gesteld - wordt de zee steeds belangrijker als voedingsbron (drinkwater) en als mogelijkheid tot recreatie. Verder, aldus de federatie, is de zee van groot belang voor de instandhouding van planten en dieren.

Deze drie uitgangspunten brengen haar tot de stelling dat het zeewater niet „naar believen" kan worden gebruikt. Het gebruik van de zee als afvalplaats of transportweg voor gevaarlijke stoffen en oliën dient naar haar oordeel - met inachtneming van plaatselijke en tijdelijke omstandigheden - zo plaats te vinden dat schade wordt vermeden.

Bij alle plannen tot lozing van afvalstoffen in het zeewater zal moeten worden nagegaan of een dergelijk project nadelige gevolgen kan opleveren voor de stranden, de zeebodem, de gesteldheid van het water, de hygiëne, en het plantaardige en dierlijke leven. Bij het boren naar en winnen van olie en gas uit de zeebodem moeten, naar het oordeel van de federatie, zodanige voorzorgsmaatregelen worden genomen dat geen schade kan ontstaan.

De omvang van het gevaar is zo groot, dat snel handelen noodzakelijk is, zo meent de federatie. Daarom acht zij het aan te bevelen dat kleine groepen van landen (bijvoorbeeld die rond de Noordzee) vast beginnen met het sluiten van overeenkomsten, die als waardevolle voorbereiding kunnen dienen tot het opstellen -later- van een algemene regeling in een groter internationaal verband.

BURGELIJKE STAND

10 -16 november 1967

Geboren: Lisa Ann, d.v. L. G. Lever en Y. Weber; Arie Walter, z.v. W. Akersloot en J. Paap; Robert François, z.v. J. W. van Houten en H. A. M. Konijn; Carlo Christiaan José Luis, z.v. C. Sabelis en M. L. Pozo y Tena.

Overleden: Theodorus Fredericus Karel Marinus Klinkhamer, oud 69 jaar, geh. m. A. D. J. Balledux; Dirkje Johanna Brouwer, oud 68 jaar, geh. met H. J. G. Heidebrink.

Ondertrouwd: Jacob Slagveld en Johanna Catharina van Randeraat; Robertus Stephanus Bosdijk en Louise Maria Wijtkamp; Paul van Grondelle en Kithanda Bertha Brink; Jan Arie Jacob Paap en Wilhelmina Frederika Sophia Molenaar.

Gehuwd: Hermanus Matheus Gerardus Leising en Lena Marie Koper; Leonardus Jozef Jeroen van den Berg en Cornelia Appolonia Theresia Warmerdam.

Geboren buiten de gemeente: Jolanda, d.v., H. W. M. Wardenier en E. J. Voorn.

WATERGETIJDEN

november	HW	LW	HW	LW	strand berijdbaar
19	4.34	—.—	16.43	12.30	8.30—14.30
20	5.05	0.30	17.17	13.00	9.00—15.00
21	5.41	1.00	17.54	13.30	9.30—15.30
22	6.19	1.30	18.35	14.00	10.00—16.30
23	7.02	2.30	19.24	15.00	11.00—17.00
24	7.56	3.00	20.23	15.30	11.30—18.00
25	8.59	4.00	21.34	17.00	13.00—19.30

Samengesteld door P. van der Mije KCzn

Dubbel en dwars

De door de Boekverkopersvereniging voor Haarlem en Omstreken in de Vlees- en Vishal georganiseerde tentoonstelling van kijkdozen en reuze-prentenboeken onder het motto: „Kinderen kijken naar kinderen buiten onze grenzen" blijkt een groot succes te zijn. Daarom heeft men besloten de expositie te verlengen t.e.m. zondag 26 november a.s. De openingsuren zijn 10-5 uur, 's zondags 1-5 uur en verder vrijdag en zaterdagavond van 19.30-21.30 uur. Achter in de Vishal vertelt Marianne van Rossum aan grote en kleine kinderen en volwassenen die hun kinderjaren nog niet vergeten zijn verhalen en sagen geïllustreerd met dia's. Hier vindt men ook een leeshoek ingericht door de gemeentelijke jeugdbibliotheek.

Wij kunnen een bezoek aan deze tentoonstelling zonder meer aanbevelen. Ga er eens heen met uw kinderen op een dag door de week, zondagmiddag of als dat zo uitkomt op een avond. (Vooral 's avonds zijn de verlichte kijkdozen een attractie). Het is de moeite van een tochtje per auto of autobus naar Haarlem waard. Dubbel en dwars.

MAGAZIJNMEESTER P.W. MET PENSIOEN

In verband met het bereiken van de pensioengerechtigde leeftijd, neemt de heer P. Herfst, magazijnmeester bij de publieke werken, afscheid van zijn collega's en de direktie van gemeentewerken op woensdag 29 november a.s. in het Gemeenschapshuis.

PROGRAMMA SAMENWERKENDE WERKNEMERS-ORGANISATIES

De Commissie van Overleg, samengesteld uit vertegenwoordigers van de afdelingen van de drie werknemersorganisaties het NKV, het NVV en het CNV heeft het winterprogramma 1967-'68 vastgesteld.

Tijdens deze en de komende vier maanden zullen achtereenvolgens de volgende actuele maatschappelijke vraagstukken aan de orde komen: structuur van de onderneming en de positie van de werknemer (vrijdag 24 november in het gemeenschapshuis); de problemen rond de Algemene Bijstandswet (december); de winkelsluiting en de ventloze dag voor de bakkersbedrijven (januari): de Wet op de Arbeids Ongeschiktheid (februari); de Wachtgeld- en Werkloosheidwet (maart).

Het programma wordt in april afgesloten met een contactavond voor de leden van bovengenoemde organisaties.

Het overlegorgaan van de werknemersbonden deelt mede thans in diverse gemeentelijke commissies en overleg-organen vertegenwoordigd te zijn, maar nog niet in de commissie voor o.a. Touring Zandvoort en de Sporthal. Toch zou ook hierin, volgens de commissie, een vertegenwoordiging van de werknemers op haar plaats zijn.

Uniforme kampeertarieven

in Nederland nog steeds een vrome wens

Het ziet er op dit moment niet naar uit dat in Nederland op korte termijn een uniforme tariefmethode wordt ingevoerd voor de berekening van kampgelden. Overal in West-Europa kent men al sinds jaar en dag een zelfde manier van prijsberekening, namelijk het tarief per nacht. In ons land worden drie tarieven toegepast, het etmaal-, het nacht- en het dagtarief. Het aantal bedrijven dat het nachttarief hanteert, is echter in de meerderheid.

Reeds in 1964 werd op verzoek van de Nederlandse Kampeerraad een studiecommissie gevormd uit vertegenwoordigers van de Kampeerraad, de Nederlandse Federatie voor Kamperen en Caravanning, de ANWB en de kampeerorganisaties Orkava en Revako. De commissie slaagde er niet in één voor alle partijen aanvaardbare regeling te treffen.

In de loop van dit jaar kwamen de Nederlandse Federatie voor Kamperen en Caravanning en de ANWB met een compromisvoorstel. De kampeerders zouden van 12 uur 's middags tot de volgende dag 12 uur 's middags de beschikking moeten krijgen over de plaats die zij huren. Deze methode betekent in feite een variant op de hantering van het nachttarief. Maar dit compromisvoorstel is tot dusverre nog niet in discussie gekomen.

De Nederlandse Kampeerraad heeft al herhaalde malen ernstig bezwaar gemaakt tegen de methode waarbij kampgelden per kalenderdag worden verrekend. De Kampeerraad vindt het toepassen van andere tariefmethoden dan die per nacht onjuist, vooral in het licht van de internationale verhoudingen op het gebied van kamperen.

De Kampeerraad staat op het standpunt dat de ondernemers die door een dagtarief compensatie willen vinden voor extra kosten dit ook kunnen bereiken door een correctie van de tarieven per nacht. Het publiek reageert volgens de Kampeerraad duidelijk afwijzend op het dagtarief. De toepassing van dit tarief brengt mee dat de trekkers voor één overnachting voor twee dagen moeten betalen, hetgeen een prijsverhoging van 100 percent betekent.

De Kampeerraad vindt dat deze ongebruikelijke methode afbreuk doet aan de toeristische integratie van Europa en bovendien Nederland in een ongewenste uitzonderingspositie plaatst.

De Kampeerraad wil door zijn pogingen tot een uniforme tariefstelling te komen allerminst invloed uitoefenen op de prijzen. De Kampeerraad wil geen prijsvoorschrift geven en heeft daar ook de bevoegdheid niet voor.

Ons land staat wat de kosten van het kamperen betreft internationaal gezien geen slecht figuur. Wanneer men de gemiddelde prijzen over 1966 per overnachting bekijkt dan blijkt dat Italië met ƒ 2,01 het duurst is, gevolgd door Zwitserland (ƒ 1,98), Frankrijk en Spanje. Nederland was dat jaar het goedkoopste kampeerland met ƒ 1,28 per overnachting. In het afgelopen seizoen zijn deze prijzen iets hoger geworden.

JEUGDMANIFESTATIES

De stichting Culturele kring „'t Helm", organiseert evenals vorig jaar een muziek, voordracht- en toneelavond voor de Zandvoortse jongeren.

Men kan zich opgeven voor toneel (solo of groep), cabaret, voordracht (ditmaal niet naar eigen keuze), eigen literair werk, spreekvaardigheid en muziek.

De beoordeling vindt plaats naar twee leeftijdsgroepen, te weten van 12 tot en met 16 jaar en van 17 tot en met 23 jaar. Aanmeldingen dienen voor 25 november te geschieden.

lekker lopen

Speciaalzaak voor prettige schoenen
Huizing
Haarlem
Kruisweg 42 Tel 12637 Ook Forma Natura

Mensen en zaken

Eenacter

De pianostemmer:

Een toneelstuk, waarin het probleem van de sexualiteit aan de orde komt, geschreven door Jan Kaja en Dick van Beek.
De rol van de pianostemmer wordt gespeeld door Herbert Joeks. De vrouwen in dit stuk zijn: Marja Habraken en Elisabeth Versluys. Regie: Jan Kaja.
Deze uitzending is beslist niet geschikt voor jeugdige kijkers. (Aldus een programma-aankondiging in een radio- en televisieblad).

Men herkent onmiddellijk de sympathieke figuur Klukkluk uit Pipo de clown. Maar hier is hij een pianostemmer. Een simpele ziel met hoedje en koffertje. Het huis waar hij zijn moet is kennelijk verlaten, maar hij treedt tenslotte op eigen kracht een zaalachtig kaal vertrek binnen, waarin slechts een vleugel staat. Hij roept bij herhaling: „De pianostemmer"! Maar als er niemand komt om hem te ontvangen, besluit hij na lange aarzeling zijn vakmanschap op de zwarte vleugel te gaan botvieren. Hoe de man na afloop aan z'n centen moet komen, vermeldt de historie niet.

Hij grijpt al vast naar z'n koffertje en ontdekt plotseling een half gevuld jeneverglaasje op de vleugel. De pianostemmer is niet van steen en slaat — al weer na lange tweestrijd — het neutje achterover. Menselijk en begrijpelijk. Zoals gezegd: De man is niet van steen en het borreltje heeft zeer zeker geen nadelige invloed op 's mans deskundigheid in het pianostemmen. Hij roept nog eenmaal met enigszins overslaande stem: „De pianostemmer", berust dan in z'n eenzaamheid en pakt energiek z'n spullen. Terwijl hij zich bukt, gaat de vleugel open en stapt er een hippe blonde juffrouw uit. Dat is natuurlijk gek, want de scheppers van het stuk laten niet zien hoe die dame op de te stemmen snaren heeft gelegen. (Kan dit eigenlijk, pianokenners?)

Goed, de dame is er en ze vult het hele beeldscherm met haar tegenwoordigheid. Niet omdat ze zo dik is, maar omdat ze de pianostemmer overstemt. Ze heeft een mini-jurkje aan en bezit een overdaad aan vlasachtig haar, dat haar koolzwarte ogen ten dele bedekt. Daarom kan ze niet goed zien dat de pianostemmer 'm knijpt als een dief. Hij is zo maar naar binnen gelopen en heeft een borreltje gepikt dat niet van hem was. Ze zegt daar ook iets van, maar neemt 't hem niet erg kwalijk. Voor wat hoort wat. Ze begint nadrukkelijk de zwakke zijde van de pianostemmer te bombarderen en ze gebruikt daarbij projectielen van het ouderwetse beproefde soort. Ze drentelt om de pianostemmer heen en etaleert daarbij heel haar hebben en houden, zodat de man weldra bijzonder benauwd wordt. Wim Sonneveld zou zeggen: „Ge wordt er helemaal warm van"! Er komt een moment dat ze — we durven het haast niet te zeggen — de stakker regelrecht tracht te verleiden.

Ha, we snappen het en we hebben begrip voor de gewaagde capriolen van de dame, die vlak voor de pianostemmer op de vleugel gaat zitten. Het stuk behandelt niet voor niets „het probleem" van de sexualiteit. Dus..... Enfin, deze scenes worden aardig breed uitgesponnen door de probleemmakers. En opeens komt er een andere juffer binnen. Een donkere, met boodschappennetje. De twee dames beginnen een snauwende discussie als de donkere heeft gezegd: „Laat dat"! Ze bekken elkaar af zoals dat wel eens toe kan gaan tussen man en vrouw en de pianostemmer tracht te bemiddelen.

Ze drinken gedrieën koffie, maar de stemming is naar de knoppen. Daarom wil de pianostemmer hier wat aan doen. Hij bekent dat hij geen onverdienstelijk lid is van een operettevereniging.....

Dan ontpopt zich de blonde poes als een liefhebster van operettemuziek. Ze werpt zich aan de vleugel en speelt: „Es muss 'was wunderbares sein von dir geliebt zu werden....." Op dat ogenblik staat de pianostemmer heel dicht bij de donkere juffrouw en als hij dan de woorden van het lied met kopstem zingt, denkt de donkere er vanzelfsprekend alles van. Het slot van de geschiedenis is enigszins verrassend. Of misschien niet voor degenen die iets weten van de eerder genoemde problematiek. Na veel vieren en vijven komt het zo ver dat de pianostemmer de koffiekopjes gaat afwassen in de keuken. De donkere dame is daar al, omdat ze de jaloezie van de blonde niet langer kon verteren en omgekeerd. De blonde kronkelt dan nog wat in kunstige bochten over de vleugel, maar omdat ze om zo te zeggen geen klankbord heeft (in psychisch-sexuele zin dan) staakt ze haar solo-optreden. De donkere juffrouw komt weer op en sluipt als een panter naar de blonde. Ze kijkt giftig en alhoewel uw recensent geen kleurentelevisie heeft, vermoedt hij dat ze groene ogen heeft.

De donkere brengt haar gezicht tot vlak bij dat van de blonde, die haar toebijt: „Is 't je gelukt met je pianostemmer, sekreet die je bent"! Ze kijken elkaar lang en oneindig hatelijk aan..... ..

Goed, het stuk was beslist niet geschikt voor jeugdige kijkers. Maar wat moeten dan de oudere kijkers? Die betalen ieder jaar trouw hun kijkgeld. En het gelag.

MOMUS

Cassette

BABYDERM
alles voor Baby's huidje
STOFVRIJ AFGESLOTEN

Sport en spel

Z.S.V. „Zandvoortmeeuwen"

Programma zaterdag 18 november:

	Zandvoortm.—A.R.C.	14.30 u.
7	Kinheim2—Zandv.m. 2	14.45 u.
19	S.A.C. 4—Zandv.m. 3	14.30 u.
36	Zandv.m. 4—S.M.S. 6	10 u.
Adspiranten:		
46	Zandv.m. a—D.C.O. a	14 u.
67	Zandv.m. b—E.H.S. a	14 u.
89	Zandv.m. f—S.A.C. a	14 u.
101	Zandv.m. g—Haarlem g	15.15 u.
110	Zandv.m. h—D.S.S. e	15.15 u.
Pupillen:		
195	Zandv.m. a—R.C.H. a	11 u.
211	Zandv.m. b—O.G. c	10 u.
214	E.T.O. b—Zandv.m. c	10.30 u.
221	D.S.K. b—Zandv.m. d	11 u.
224	Zandv.m. e—R.C.H. e	11 u.
229	D.S.S. b—Zandv.m. f	11 u.
Programma zondag 19 november 1967:		
	Zandvoortm.—D.E.M.	14.30 u.
	Vitesse '22 2—Zandv.m. 2	11 u.
13	H.F.C. 4—Zandv.m. 3	12 u.
38	Renova 2—Zandv.m. 5	12.30 u.
47	Zandv.m. 6—T.Z.B. 2	12.30 u.
98	Zandv.m. 8—Bl.daal 9	9.45 u.
101	O.G. 7—Zandv.m. 9	9.45 u.
129	Zandv.m. 10—T.Y.B.B. 9	12.30 u.
121	Zandv.m. 11—Terr.vogels 7	9.45 u
147	Zandv.m. 13—O.G. 11	12.30 u.
Junioren:		
159	R.C.H. b—Zandv.m. b	9.45 u.
163	Zandv.m. c—Halfweg a	9.45 u.
198	B.S.M. c—Zandv.m. e	12 u.

□

Samenstelling Zandvoortmeeuwen

In de voor a.s. zondag vastgestelde wedstrijd Zandvoortmeeuwen 1—DEM 1 treedt eerstgenoemd elftal in de volgende samenstelling in het veld:
B. Molenaar, L. J. Sluijter, F. Kramer, S. Stobbelaar, H. C. Kreuger, A. Koster, J. Houtkamp, L. Nanai, G. Nijkamp, A. Stobbelaar en Ar. Stobbelaar. Als reserves zijn aangewezen: H. van Duijn, M. C. Koper en F. J. Versteege.

□

Afdeling handbal:

Programma zaterdag 18 november:
Sporthal Heemskerk

Heren sen.: Odin 3—ZVM 2	17.45 u.
Meisjes: JEV 1—ZVM 1	16.15 u.
ADO 2—ZVM 2	16.45 u.
Heren 3: Odin 3—ZVM 3	17.45 u.

Zaal Haarlem, zaterdag 18 november:
Meisjes adspiranten:

Halfweg 3—ZVM 4	15 u.

Jongens adspiranten:

ZVM 1—Ymond 1	16 u.
Blinkert 2—ZVM 2	16.30 u.

Programma zondag 19 november:
Sporthal Heemskerk
Heren 2:

Ymond 3—ZVM 2	16.10 u.

Dames:

ZVM 1—Odin	14.30 u.

Zaal Haarlem
Dames:

HBC 2—ZVM 2	19.05 u.

Bronchiletten
Hoestdrank in tabletvorm.95ct

Belangrijke

TELEFOONNUMMERS EN ADRESSEN

3043, 3044, 3045 *Politie*
4444 *Politie* (alleen noodgevallen)
2000 *Brandmelding*
4841 *Gemeente-secretarie*
(023) 42212 *Garage Flinterman*, Zandvoortselaan 365, Bentveld, SAAB-service-dealer
2071 *Horlogebedrijf C. Waaning*, Kostverlorenstraat 68
2231 *Boekhandel v/h Esvé*, Gr. Krocht 17
2424 *Autobedrijven „Rinko"*, Oranjestraat en Stationsplein
2525 *W. Schouten*, centrale verwarming, oliehaarden, gasforn., wasautomaten
2912 *Hotel-Restaurant „Sonnehoeck"*, Dr. Smitstraat 5
(023) 65185 *Singer Naaimachines*, vert. H. Houssart, rep. en demonstr. Rijksstraatweg 122, Haarlem
(023) 87487 *Singer naaimachines*, vert. P. Houssart, rep. en demonstr., Edinburghstraat 5, Haarlem
(020) 233872 *Diamond Shop, fa. Barber & Zn, Keizersgracht 740*, Amsterdam
2176 *N.H. verg. „Het Groene Kruis"*, secr. P. W. Wels.
2382 *Zuster E. Reitsma*

VREDESTEIN
tevreden zijn!
SHELL STATION
„Duinzicht"
ZANDVOORT - TEL. (02507) 3287

R.K.S.V. „The Zandvoort Boys"

Uitslagen 11 en 12 november:
Senioren:

Nieuw Vennep—TZB	1—0
Schoten 5—TZB 2	0—1
ETO 3—TZB 3	6—2
DSS 8—TZB 5	7—0
TZB 6—EHS 10	afg.

Junioren:

Concordia c—TZB a	afg.
TZB b—DSS b	afg.

Programma adspiranten en pupillen afgelast.

□

Programma zondag 19 november:
Senioren:

16 TZB—SVY	14.30 u.
47 Zandv.m. 6—TZB 2	12.30 u.
97 DIO 7—TZB 4	14.30 u.
100 TZB 5—Renova 5	uitgesteld
130 TZB 6—Vl. Vogels 5	12 u.

Junioren:

190 TZB b—DSOV b	14.30 u.

Programma zaterdag 18 november:
Adspiranten:

76 RCH d—TZB a	15.15 u
112 HBC g—TZB b	15.15 u.

Pupillen:

209 TZB a—Haarlem c	11 u.

□

Stand in de tweede klasse H.V.B.

Nieuw Vennep	8	5	2	1	12	20- 7
D.I.O.S.	8	5	1	2	11	20-12
Spaarnevogels	8	5	1	2	11	19-16
Vl. Vogels	8	5	1	2	11	15-11
Spaarndam	9	5	0	4	10	15-15
Vogelenzang	8	4	1	3	9	14-12
S.V.Y.	8	4	0	4	8	16-11
B.S.M.	8	2	2	4	6	12-14
T.Z.B.	7	1	3	3	5	7- 8
S.H.S.	8	1	2	5	4	8-14
Heemstede	8	0	1	7	1	8-32

□

In de voor a.s. zondag vastgestelde ontmoeting tussen TZB 1 en SVY 1, treedt eerstgenoemd elftal in de volgende samenstelling in het veld:
Th. Laarman, J. A. v. d. Eykhof, W. Kruyff, W. Akersloot, J. Swart, B. Laarman, D. Vader, K. Mettes, M. Rahmoni, J. v. d. Mey, Ph. Waaning. Reserves: A. Vossen en Th. v. Dam.

Zandvoortse Hockeyclub „Z.H.C."

Programma junioren zaterdag 18 nov.
Meisjes:

A.M.V.J. 1A - Zandvoort 1A	15.15 u.
Zandvoort 1B - Ever Swift 1A	14 u.
Zandvoort 2A - Rood Wit 2C	14 u.
Zandvoort 2B - Amsterdam 2B	15.15 u.

Jongens:

A.M.V.J. 1A - Zandvoort 1A	15.15 u.
Zandvoort 2A - Strawberries 2B	15.15 u.

Programma zondag 19 november
Dames:

Zandvoort 1 - Kampong 1	11 u.
Zandvoort 2 - Ever Swift 2	12.30 u.
Zandvoort 3 - Reigers 1	11 u.
Zandvoort 4 - V.V.V. 2	11 u.

Heren:

Zandvoort 1 - Tempo '34	14.30 u.
Gooische 3 - Zandvoort 2	12.30 u.
Zandvoort 3 - Amsterdam 10	12.30 u.
B.M.H.C. 12 - Zandvoort 4	13 u.
Strawberries(vet.) - Zandvoort(vet.)	14 u.

Gymnastiekvereniging O.S.S.

Onder grote belangstelling vond zaterdag 11 november j.l. in Utrecht de jaarvergadering van het K.N.G.V. plaats.

De jaarverslagen wezen op een grote aktiviteit door het gehele land en een flinke stijging van het ledenaantal. Dit bedrangt thans 211.899.

Over verschillende technische aangelegenheden werd fel gediscussieerd, maar geen der voorstellen kon een meerderheid verkrijgen.

Zowel technisch als organisatorisch werd de vergadering uitvoerig ingelicht over de eeuwfeest-viering in 1968.

De najaarsvergadering van O.S.S. is vastgesteld op 22 november a.s. in het gemeenschapshuis. De agenda vermeldt o.m. een vaststelling van de contributie 1968 en een toelichting op de komende wedstrijden.

Voor het keurgroepje van O.S.S. werd een uitnodiging aanvaard om op 25 en 26 november a.s. demonstraties te geven bij de vereniging „Wilhelmina" in Bochholz (Limburg).

Klaverjasclub „Zandvoort"

K.J.C. Zandvoort speelde woensdag j.l. de 7e ronde van het Kersttournooi. De stand luidt thans:
1. W. Massop; 2. G. Meyer; 3. J. Berg en 4. A. Akersloot.

lekker lopen

Speciaalzaak voor prettige schoenen
Huizing
Haarlem
Kruisweg 42 Tel 12637 Ook Forma Natura

VERGADERKALENDER

17 nov. filmavond A.B.V.A., in het gemeenschapshuis.
21 nov. - Kon. Wilhelminafonds, propaganda-avond, Gemeenschapshuis.
21 nov. - Ned. Ver. v. Huisvrouwen, afd. Zandvoort, kienmiddag, 2 uur, Gemeenschapshuis.
28 nov. - Gemeenteraadsvergadering (behandeling gemeentebegroting.
30 nov. - N.V.V. Vrouwenbond, afd. Zandvoort, bijeenkomst, Gemeenschapshuis.
2 dec. - Pers. Ver. Ambtenaren, St. Nicolaasfeest voor kinderen ('s middags) Zomerlust.
4 5 en 6 dec. - St. Nicolaasfeest van de scholen, 's middags, Zomerlust.
9 dec. - Motorclub Zandvoort, feestavond Zomerlust.
14 dec. - Watersportver. „Zandvoort", lichtbeelden/dia's over de watersport-ver. Zandvoort, Gemeenschapshuis.
14 dec. - N.V.V. Vrouwenbond, afd. Zandvoort, bijeenkomst, 10.30 uur, Gemeenschapshuis.
19 dec. - Gemeenteraadsvergadering.

APOTHEEKDIENST

DOKTERS-, WIJKZUSTERS- EN

DOKTOREN:
Inlichtingen over de zondagsdienst worden verstrekt via het telefoonnummer van de huisarts.

WIJKZUSTER:
Zondag 19 november
E. Reitsma v. Lennepweg 42, telef. 2382

APOTHEEK:
18 november — 24 november
Zeestraat Apotheek, Zeestraat 71, telefoon 3073.
avond-, nacht- en zondagsdienst

DIERENARTSEN Haarlem en omstreken
Bij afwezigheid raadplege men (uitsluitend telefonisch) fa. Mathot, telefoon (023) 11990.

PREDIKBEURTEN

HERVORMDE KERK, Kerkplein
Zondag 19 november
10.30 uur: ds. C. de Ru, bediening H. Doop.
Wijkkerk Noord:
10.30 uur: ds. J. van der Wiel, predikant Diaconessenhuis.
Jeugdkapel:
10.30 uur: de heer N. Rasch.

NED. PROTESTANTENBOND
Brugstraat 15
Zondag 19 november
Mej. ds. C. Soutendijk, (dg), Haarlem

GEREFORMEERDE KERK
Julianaweg 15
Zondag 19 november
10.30 uur: ds. K. Smit, Heemstede
7 uur: ds. K. Smit, Heemstede
7.30 uur: Het Huis in de Duinen (alleen voor bewoners), ds. H. W. Wierda, Haarlem-N.

PAROCHIE H. AGATHA, Grote Krocht
Zaterdag te 19.30 uur.
Zondag: 9.30 (hoogmis), 11.30 en 19.30.
Noord, Linnaeusstraat:
Zondag 8.30 en 11 uur.

NED. CHR. GEMEENSCHAPSBOND
Maandagmiddag 3 uur samenkomst in „Pniël", Zuiderstraat 3.

NIEUW APOSTOLISCHE KERK
Wilhelmina Kleuterschool, Lijsterstraat 3
Zondag 9.30 uur; donderdag 20 uur.

JEHOVA'S GETUIGEN
Herenstraat 2
Zondag 9.30 uur. dagtekstbespreking.
Maandag 20 u.: gezamenlijke bijbelstudie
Zaterdag 9 uur: dagtekstbespreking.

HUMANISTISCH VERBOND
Zondag 19 november
9.45—10.00 uur: mevr. D. Roethof-Ensing: „Is Parijs een mis waard"? Hilversum 1.

FAMILIEBERICHTEN

Op 15 november 1967 werd onze zoon geboren.
Zijn namen zijn
CARLO CHRISTIAAN JOSE-LOUISE
We noemen hem CARL

C. Sabelis
M. Sabelis-Pozo de Tena

Zandvoort, Zeestraat 40 hs.

Heden nam de Heer tot Zich na een langdurig en geduldig gedragen lijden mijn lieve vrouw, onze lieve zorgzame moeder, behuwd- en grootmoeder

Dith Johanna Heidebrink
geboren Brouwer

op de leeftijd van 68 jaar.

Zandvoort: H. J. G. Heidebrink
H. Heidebrink
A. Heidebrink-Terol
Apeldoorn: G. Heidebrink
G. G. Heidebrink-Kerkman
Zandvoort: E. Wiebes-Heidebrink
W. M. Wiebes
E. Terwee-Heidebrink
F. J. C. Terwee
A. M. E. Geerts-Heidebrink
J. Geerts
en kleinkinderen

Zandvoort, 15 november 1967
De Wittstraat 7

De overledene ligt opgebaard in de rouwkamer, Dorpsplein 11. Gelegenheid tot bezoek aldaar vrijdag a.s. van 3-4 en van 7.30-8 uur n.m.

Aan huis geen bezoek.

De teraardebestelling zal plaats hebben zaterdag 18 november te 10.30 uur v.m. op de algemene begraafplaats te Zandvoort.

Verloting Dameskring Herv. Kerk

De prijzen zijn gevallen op de volgende nummers:
1, 4, 17, 56, 93, 105, 116, 125, 137, 197, 246, 288, 290, 314, 337, 422, 435, 456, 503, 517, 530, 564, 580, 589, 598, 605, 628, 639, 658, 665, 698, 712, 723, 727, 732, 755, 770, 824, 829, 879, 900, 908, 909, 928, 930, 931, 959, 960, 961, 981, 986, 991, 994, 998.
Prijzen af te halen aan de Pastorie, Poststraat 3, tot 22 november. Daarna bij mevrouw Otter, Paradijsweg 11.

Tot nadere aankondiging:
is het spreekuur van
Zr. Molenaar-de Wilde
tussen 2-3 uur
Zeestraat 67, telefoon 2720.

Tanden blank- Adem fris
IVOROL
Onbetwist de beste tandpasta

COUPEURS
Autoverhuur D. F. Pieters
Steeds de nieuwste wagens alle van 1966 en 1967.
f 4,- per dag
Kadett - Volkswagens - Opels Kapitän - Rekord Daf en Chevrolet Impala's
Haarlstr. 2, tel. 4200 en 3652

Te koop: FIAT 1500, 1962 in pr. st. m. gar. f 2500,- Tel. 2217, Haarlem.str. 7.

WONINGRUIL
Aangeb. VRIJ BEN.HUIS, bev. Eng. kam., 2 kl. sl.k., compl. badk., mooie betegelde keuk. en ZOMERHUIS bev.: 2 kmrs.+keuk. w.c., voor- en achtertuin. Huur f 88,- p.m.
Gevraagd: vrij BOVENHUIS, plm. 3 kmrs. Br. nr. 8905 bur. Zandv. Crt.

HUIS te koop of ruilen v. HUURHUIS of KLEINER KOOPHUIS. Br. nr. 8901 bur. Zvt. Crt.

DAME middelb. leeft. uit Den Haag, zoekt vrij ongemeub. bovenste ETAGE, of ZOMERHUIS voor permanent. Br. nr. 8904 bur. Zandvoortse Courant.

Te huur gevraagd:
droge opslag-RUIMTE, telefoon 2484.

Jongeman (stud.) zoekt net KOSTHUIS. Br. ond. nr. 8902 bur. Zvt. Crt.

LEUK STAAND SCHEMERLAMPJE
f 9,95
Fa. SCHUILENBURG
Gr. Krocht 5-7 Tel. 2974

Net DAGMEISJE gevr., of WERKSTER, enige dagen per w. Mevr. Hendriks, Boul. Paulus Loot, 57, telefoon 4219.

WERKSTER gevr. 1 maal p.w., 9-1 uur f 3,- per uur. Brederodestr. 25, tel. 2318

Dame alleen, vraagt HULP 1 à 2 ocht. p.w. Dr. C. A. Gerkestraat 74, telef. 3193.

Technisch Handels- en Bouwbureau
„FA. MONTANEX"
vraagt voor spoedige indiensttreding op haar kantoor te Zandvoort,
telefoniste-receptioniste
Liefst in bezit van Mulo en Type-diploma.
Sollicitaties te richten aan:
Fa. „MONTANEX", Brugstraat 15-17, Zandvoort. Telefoon 02507-4348/4349.

BOEK-LEESLAMPJE
f 9,95
Fa. SCHUILENBURG
Gr. Krocht 5-7 Tel. 2974

Te koop: VELO WASMACHINE m. verw. elektr. wringer f 75,- telef. 3214, Linnaeusstraat 1/3.

PAPEGAAI te koop, div. kleuren, hoofdkl. groen m. kooi. Fam. H. Halderman, Koningstraat 27 hs.

Te koop: z.g.a.n. HOENSON dubb. brander 20.000 cal., kleur beige, f 200,- Fam. Leusink, v. Lennepweg 18/2, telefoon 4263.

Te koop: ijsh. SCHAATSEN en voetbalschoenen, gr. mt. en SKI-SCHOENEN mt. 36, en meisjes BONTLAARSJES mt. 36. Vinkenstr. 15, tel. 3807.

Te koop aangeb. z.g.a.n. DRUMSTEL, Keur, Koningstraat 1a.

POPPENWAGEN te koop, z.g.a.n. Engels model, rose en wit f 50,- telefoon 3226.

Te koop gevr. kinderfiets, 6 jr. en trapAUTO, liefst jeep. Br. nr. 8906 Zvt. Crt.

Te koop: fraaie KAST, 1.50 cm breed, 14 plankjes, en 1 EETSERVIES „Rosenthale". Bezichtigen. zaterdagmiddag en vrijdagavond. Oosterparkstr. 64

AUTO-RACEBAAN, lengte 8 m., 4 auto's, transform., 2 regelaars te koop aangeboden. Hogeweg 66, telefoon 2715.

Gevraagd:
Baby-COMMODE hoog model met veel bergruimte. Thorbeckestraat 34.

SINT
THEO ROZENBEEK,
Schagchelstr. 6, Haarlem.

HONDENTRIMSTER
Voor het trimmen, knippen en toiletteren van uw hond.
Mej. M. Bouberg-Wilson
Erk. gedipl. trimster
Trimt bij U aan huis.
Kostverlorenstraat 121.
Telefoonnr. is gewijzigd in 3490.

Ervaren COUPEUSE zoekt cliëntele voor nieuw en veranderwerk. Tel. 4398.

STUDENT, i.b.v. rijbewijs BE, b.z.a. voor div. werkzaamheden. Br. nr. 8903 bur. Zandv. Crt.

TEKEN- en SCHILDERLES. Woensdagmiddag: Clubje voor kinderen (10-15 jr.) Hans v. Pelt, Haarlemmerstraat 7, tel. 2217.

Voor een lieve lapjespoes, die op onze rekening gesteriliseerd mag worden, en 'n jong zwart-wit poesje (7 weken), een goed tehuis gezocht. Tevens een goed tehuis gezocht voor bastaard poedeltje (6 weken).

DIERENBESCHERMING
Secr. Lorentzstraat 238
Telefoon 4561

SMEEDIJZER OF HOUTEN MINISET
f 59,50
Fa. SCHUILENBURG
Gr. Krocht 5-7 Tel. 2974

Familie-drukwerk
Gertenbachs Drukkerij
Achterweg 1 - Telef. 2135

Woninghouwvereniging

Eendracht Maakt Macht

te Zandvoort

Oproep voor een

ledenvergadering

op donderdag 23 november 1967

in het Gemeenschapshuis 's avonds 8 uur.

AGENDA:

1 Opening
2 Notulen
3 Voorstel tot het bouwen van 248 woningen aan de Keesomstraat
4 Rondvraag

Zandvoort, 16 november 1967

D. van Dijk
Dr. C. A. Gerkestraat 22

Voor **LEDEN**
komt beschikbaar de beneden duplex-woning

VONDELLAAN 14

huurprijs per maand ƒ 53,45.
Uitsluitend voor een gezin van ten hoogste 2 personen.
Opgave schriftelijk onder vermelding van rangnummer, voor dinsdag a.s. 's avonds 7 uur bij de secretaris, D. van Dijk, Dr. C. A. Gerkestraat 22.

TE KOOP:

leeg te aanvaarden

helft van dubbele villa

a.d. Zandvoortselaan te Bentveld, ƒ 65.000
Te bevragen: Aann.-makelaar P. Korstenbroek, Zandvoortselaan 339, Bentveld, tel. (023) 42857.

Voor een leuk en blijvend

St. Nicolaasgeschenk

Grote sortering **Barometers**
Thermometers
Hygrometers
Leesglazen
Brilétuis

OPTIEK - STAALWAREN

A. G. SLINGER

Gedipl. opticien
GROTE KROCHT 20a - TELEFOON 4395
Leverancier alle ziekenfondsen

GEZINSKREDIET

Direct contant geld. Voor huisinrichting, kleding, vakantie, auto, enz. Al meer dan 300.000 gezinnen gingen u voor. Zonder borg aan ambtenaren en andere vaste werknemers. Snel en discreet. Wettelijke voorwaarden. Kwijtschelding bij overlijden. Vraag inlichtingen bij

NVB GEZINSCREDIET 1926
N.V. NATIONALE VOLKSBANK
Amsterdam Westeinde 10 tel. 237271
Den Haag Rivierismarkt 4 tel. 639586
Rotterdam Mauritsweg 45 tel. 135743
DE BANKIER VAN UW GEZIN

Quick Service Zandvoort

Olieverversen en doorsmeren ook zaterdags.
Bescherm uw wagen tegen de winter, laat hem bij ons *tectyleren, poetsen en/of in de was zetten.*

November. . . Bandenmaand ! !

Laat uw banden bij ons controleren.
Alle merken voordelig uit voorraad leverbaar
Slecht starten?
Laat uw electrisch systeem bij ons inspuiten

Autoverhuur Zandvoort

All Risk verzekerde Opels en Volkswagens
Dr. SCHAEPMANSTRAAT 1, tel. 4580

Centrale verwarming

Voor ombouw op gas of olie, voor nieuwbouw en reparatie naar

TECHN. INSTALLATIE BUREAU
„RADIATOR"
POSTBUS 49, ZANDVOORT
Telefoon 3603

GAAT U VERHUIZEN ?

Wij doen hetgraag en goed voor U!
Tevens opslag van meubels.

Fa. KERKMAN
GROTE KROCHT 18 - TELEFOON 2600

Exclusieve St. Nicolaasverrassingen!

Zorg voor een warm onthaal van de winter!! Brei!
Uit onze wol collectie kunt U ruimschoots een keus maken voor uw man, uw zoon, uw dochter of voor U zelf. Breipatronen GRATIS!
Een waardevol geschenk vindt U zeker in onze collectie handwerken.
KUSSENS, KLEDEN, SCHILDERIJEN, MINI BELLEKOORDEN enz., enz.
Luxe TAFELGARNITUUR, TAFELLAKEN en 4 VINGERDOEKJES v.a. 8,95
verpakte BADGARNITUUR v.a. 3,95
Luxe pakjes WASHANDJES 1.95— 1,55
Snoezige brushed NACHTHEMDEN ..... v.a. 13,95
HERENPIJAMA'S fantasiestreep 9,50
Dames en meisjes PULLOVERS in de nieuwste kleuren!

„DE WOLBAAL"

Haltestraat 12a, telefoon 2099.

SNACKBAR „LIDO"
HALTESTRAAT 24

KROKETTEN

40 cent per stuk

'S MAANDAGS:
KROKETTENDAG
3 voor ƒ 1,—

SNACKBAR

De Zilvermeeuw

Tollensstraat 2b bij de tweede spoorwegovergang of van Ostadestraat 10a. Heerlijke oliebollen — kroketten — slaatjes nassi — loempia's en vele andere artikelen. Ook ijstaarten vanaf ƒ 2,—

Wij zijn geopend van 2-7 uur
of van Ostadestraat 10a 's morgens vóór 12 of 's avonds na 8 uur.

Uw adres voor

VLOEREN.
VENSTERBANKEN en
SCHOORSTENEN
in natuursteen.
TAFELBLADEN
in diverse kleuren marmer
ONYX-TAFELS en
LUXE ARTIKELEN.

NATUURSTEENBEDRIJF
A. LAVERTU
Kam. Onnesstraat 5, telef. 4160
Privé: Reinwardtstraat 28, tel. 4168

Hebt u een goed idee, schrijf het meteen op, voor het u weer ontgaat!
VERZORG TIJDIG DE KOPIJ
VOOR UW ADVERTENTIES
IN DE ZANDVOORTSE COURANT

Corsetterie
Maison Elegance
dáár slaagt U!
Kostverlorenstraat 49
Zandvoort Tel. 4492

Visite-kaartjes

Gertenbachs Drukkerij
Achterweg 1

NEEM EEN ECHTE

centrale verwarming

van een erkend installateur. FINANCIERING TOT 100%

„TECHNISCH WERK"

Zandvoort, Thorbeckestraat 19, tel. 3270

Elec. Techn. Bur. Berkhout

Erkend P.E.N.-installateur

Installaties **Fornuizen**
Reparaties **Boilers**
Onderhoud **Wasmachines enz.**

PARADIJSWEG 4 ACHTER — TELEFOON 5023

DINSDAG

Riblappen

mager

500 gram

2,88

WOENSDAG

Fijn

Gehakt

1 kilo **2,50**

DONDERDAG

Malse Biefstuk

250 gram **1,98**

ENORME PRIJS VERLAGING

Dagelijks kersverse Gelderse rauwe

ROOKWORST

69

---

150 gram Gelardeerde

Lever 75

500 gram **spek 88**

Malse Biefstuk

250 gram **2,48**

Kalfslappen

500 gram **3,38**

Varkenslappen

mager
500 gram **2,98**

Borstlappen	500 gr.	1,98
Rosbief/Contrefilet	500 gr.	3,98
Schenkel met Been	500 gr.	2,25
Soepvlees	500 gr.	2,98
Hachévlees	300 gr.	1,38

Schnitzels of Kalfsoesters	100 gram	98
Kalfsfricandeau	500 gr.	3,98
Kalfslever	100 gr.	0,98

Schouderfilet	500 gr.	3,38
Doorr. Varkenslappen	500 gr.	1.98
Ribcarbonade	500 gr.	3,38
Vlees krabben	500 gr.	1,98
Reuzel	500 gr.	0,75

3
Pakjes margarine
79

LAMSBOUT 500 GRAM **3,48**
ook voor u een enorme besparing

Deelnemer Sint Nicolaas actie

FRIESE SLAGERIJ

KLEINE KROCHT 1 - TEL. 2432 - ZANDVOORT

Elke tijnproever prefereert: LEFFERTS wijnen en gedistilleerd! ZEESTRAAT 44 - TELEFOON 2254

PRIJSBEWUST???
Aluminium jaloezieën met 5 jaar garantie, zelfremmend, in vele uitvoeringen en kleuren, rechtstreeks v. fabriek 25% voordeliger. Fabr. Nic. v.d. Laanstr. 2, Haarlem, tel. 14611-13016 Voor Zandvoort telefoon (02507) 4012.
Bezoekt onze showroom.
Aangesl. bij het Inst. voor consumentenvoorlichting.

PHILIPS
ELEKTRISCHE
MESSENSLIJPER
ƒ 21,—
Fa. SCHUILENBURG
Gr. Krocht 5-7 Tel. 2974

RIJSCHOOL
„TOLLENS"
De hogeschool voor autorijkunst voor Zandvoort en omstreken.
V.W. 1300
en
NSU PRINZ
Ook voor *vrachtwagens!*
TOLLENSSTRAAT 13
Tel. (02507) 3598 bgg. 2076

Ladders
Kamer- en zaalsteigers te huur en te koop. B. Hagen Burgwal 107, Haarlem. Telefoon (023) 16227.

Schildersbedrijf
H. C. v. Gog
en v/h R. WOLTHUIS
Ook **uw schilder**
A. J. v.d. Moolenstraat 38
Telefoon 4969

ELEKTRISCHE
HAARKRULTANG
ƒ 19,75
Fa. SCHUILENBURG
Gr. Krocht 5-7 Tel. 2974

Van Kessel
Voor pianoreparatie
Uitsluitend techn. praktijk
Ged. Oude Gracht 114
Haarlem. tel. 21036

Voor al uw SCHILDER- en BEHANGWERK is dit uw adres: P. G. JAGER, Damstraat 25, Haarlem.
Telefoon (023) 15079.

HONDEN
Deskundig plukken, knippen, scheren. Spec. terriers, spaniels en poedels.
Ruim 10 jaar in Zandvoort gevestigd
Uitsluitend aan huis.
Mevr. R. Schram-Cohen
Tjerk Hiddesstraat 34
telefoon 4999

Een bordje levensgevaarlijk
Stond dat maar op uw oude versleten wasmach. Dan belde u vandaag nog om zo'n solide
VELO-COMBINATIE
reeds vanaf ƒ 498,-. Wacht toch niet langer. De Velo ook voor volautomatische wasmachines T.V. en radio's - Gas-, olie en kolenhaarden. Betaling in overleg.
VELO, Zeestraat 37, Zandvoort, telefoon 4590
VELO, Grote Markt hoek Jansstraat, Haarlem, telefoon 10117

Het adres voor
goed en verantwoord schilderwerk
Schildersbedrijf
C. J. PAAP
Burg. Beeckmanstraat 33
Telefoon 4755

10 AUTO RIJLESSEN VOOR 47.50
* VERVOLG- EN LOSSE LESSEN ƒ 6.50 * FONKELNIEUWE V.W.'s *
ZANDVOORT:
Oosterparkstr. 41, tel. 3660
DE GROOTSTE COMBINATIE VAN AUTORIJSCHOOLHOUDERS IN NEDERLAND
„DE CENTRALE"

N. Vlsser ruimt alle soorten afval op met TRACTOR en WAGEN. Billijke prijs.
KRUIWAGENS MEST te koop à 2,50.
Kruisweg 13.

3 voor 2
3 kledingstukken tegelijk gebracht, het laagstgeprijsde stuk is
gratis
Chem. Wasserij en Ververij
KEYSER
Lorentzplein 25
Soendaplein 37
Italielaan 120
Binnenweg 43, Heemstede
Winkelcentrum, Delftwijk
Bl'daalsestr.weg 138, Santpoort
Zeestraat 66, Beverwijk
Kerkstraat 26, Zandvoort
Vierkant Lisse

Klein en groot eten v.d. Werff's brood
Gasthuisplein 3, telefoon 2129

Aan de „Heren Sint Nicolaas" die ten einde raad zijn!

Kom bij ons voor uw vrouwen, verloofdes, dochters, nichten, zusters en oma's en maak uw keuze uit de geweldige kollektie

SHAWLS	2,95—28,50
NACHTHEMDEN	v.a. 9,75
DUSTERS	v.a. 29,75
of NACHTHEMDEN+negligé.	
PIJAMA'S al voor 18,90 brushed	
ONDERJURKEN	v.a. 6,50
PULLOVERS	14,95
ROKKEN (zuiver scheerwol	22,50)
	v.a. 16,50
JAPONNEN, (meteen voor de Kerst, 2 in 1 klap)	
PANTALONS	22,50
NYLON BONTJACKS (wintersport)	
en nog veel meer!	

P.S. Bij lingerie helpen wij U graag een handje!

DE WAAG HALTESTRAAT 40 - TELEFOON 2087

De Amsterdammer KOSTERSTRAAT 13A
Speciaal voor aardappelen, groente en fruit

Bij aankoop van ƒ 4,- GRATIS een SLEUTELHANGER
GRATIS ontvangt U ook dit jaar weer de SINT NICOLAASZEGELS!

WEEKENDAANBIEDING: 1 kilo GOLDEN DELICIUS, 1 kilo HANDPEREN SAMEN 1,45 | 200 GRAM CHAMPIGNONS 0,79

1 kilo Chiquita BANANEN ... 0,98	1 kilo hand/moes GOUDREINETTEN 0,42
10 geschilde SINAASAPPELEN 0,89	1 kilo COX's ORANGE 0,70
10 geschilde CITROENEN 0,69	2 pakjes Smyrna VIJGEN 0,55

10 KILO RODE EIGENHEIMERS 1,48
1 KILO MANDARIJNEN 1,85

MAANDAG:	DONDERDAG:
500 gr. WORTELTJES 0,28	½ kilo Fries KOOLRAAP 0,09

Sint Nicolaas geeft
Hart- en voetverwarmende PANTOFFELS van
Brossois
schoenhandel

Slagerij BURGER
HALTESTRAAT 3
VEEL BETER, NIET DUURDER!

750 GRAM VARKENS KARBONADE	3,68	750 GRAM PRACHT RUNDERLAPPEN	3,75
750 GRAM fijne RIBLAPPEN	5,15	750 GRAM magere RUNDERLAPPEN	5,15
750 GRAM VARKENS ROLLADE	5,98	750 GRAM LAMS KARBONADE	2,39
500 gr. haasfilet 4,48 500 gr. rosbief 4,48 500 gr. kalfsfricando 4,75		250 GRAM BIEFSTUK	2,48
Weekendreklame 100 gram HAM en 100 GRAM TONGEWORST SAMEN			0.99

Laat ook uw
vloerbedekking
o.m. Jabo, linoleum, Balatred, Tapiflex, nylontapijt, Heugafelt, enz., en uw
meubelstoffering
klassiek of modern
verzorgen door
't INTERIEUR
Voor complete woninginrichting:
„'t Interieur", Stationsplein 13/15
Telefoon 3346, na 6 uur 2565

Sportschool
WIM BUCHEL
Zaal: Karel Doormanschool;
Privé: Lorentzstraat 240 - telef. 3965
Alle lessen zijn weer begonnen!
Jeugdjudoclubs van 6 t.e.m. 17 jaar;
Meisjesjudo 8 t.e.m. 12 jaar;
Meisjesclub voor zelfverdediging 12-18 jr;
Kleutergymnastiek 4 en 5 jaar;
Judoclubs voor Heren 25 t.e.m. 45 jaar;
Boksen - Karate;
Damesgymnastiek, ing. oct. t.e.m. juni;
Keep-fit, massages, alleen volgens afspr.

Van DENSEN's centrale verwarmingsbedrijf

★ AANLEG
★ OMBOUW
★ ONDERHOUD
★ REPARATIE

★ CENTRALE VERWARMING
★ AARDGAS-INSTALLATIES
★ OLIESTOOK

Vraag vrijblijvend advies.

BOERLAGESTRAAT 19 - TELEF. 2972

Tuiniert U zelf?
TOM LOOS

levert
ZAND
ZWARTE GROND
GRINT en GRASZODEN
MEST
GEKLEURDE TEGELS
FLAGSTONES
SCHELPEN
RIETMATTEN

OPRUIMEN VAN ZAND EN PUIN!

TRANSPORTBEDRIJF
Telefoon 4996

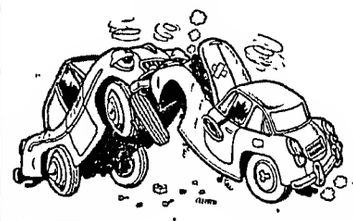

UITDEUKEN SPUITEN
AUTO-HOLLAND
Amsterdamsevaart 28
Haarlem Tel. 14778

E. van der Linden
Interieurverzorger - Stoffeerder
Specialist in klassieke meubelstoffering
BREDERODESTRAAT 30, ZANDVOORT
Telefoon (02507) 4973
Grote collectie VLOERBEDEKKING

Maak van de komende feestdagen waardevolle dagen
H. L. C. Lansdorp
voor een hartveroverend geschenk!
Horloger - goud en zilver - Juwelier
KERKSTRAAT 33 - TELEFOON 2359

Mary Borst
Gediplomeerd schoonheidsspecialiste
GEZICHTSBEHANDELING
LICHAAMSMASSAGE
MANICURE
BREDERODESTRAAT 134
Telefoon 3328

Abonneert u op de Zandvoortse Courant

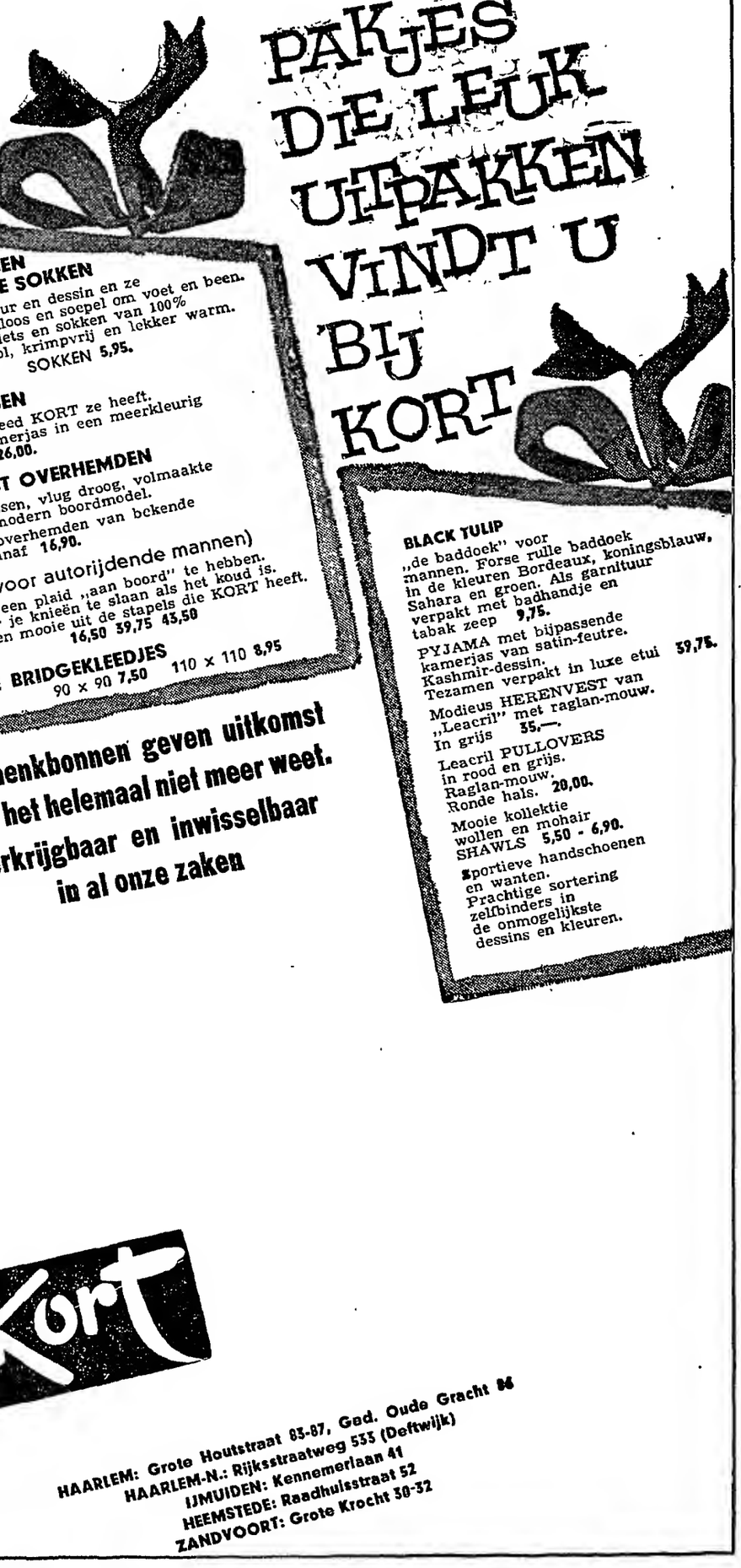

67e jaargang no. 90 - Verschijnt dinsdags en vrijdags | Opgericht in 1900 | DINSDAG 21 NOVEMBER 1967

ZANDVOORTSE COURANT

voor ZANDVOORT, BENTVELD en AERDENHOUT

UITGEVER: IJS DE JONG, GERTENBACHS DRUKKERIJ, ACHTERWEG 1, TELEFOON 2135

Redaktie en adm.: Achterweg 1
Advertentieprijs 15 ct p.mm-hoogte
Abonnementsprijs ƒ 8,— per jaar; per post ƒ 10,—; buitenland ƒ 12,—; losse exemplaren 10 cent.
Giro 52 33 44 t.n.v. IJs de Jong Posthus 23, tel. 2135.

ZVM versloeg DEM moeiteloos

in een wedstrijd met weinig spanning

Vrijwel moeiteloos heeft het eerste elftal van Zandvoortmeeuwen eergisteren op het terrein aan de Vondellaan van DEM uit Beverwijk gewonnen. Met een 5—1 nederlaag moesten de gasten — die in de competitie tot op heden slechts één punt behaalden — huiswaarts keren.

Er waren nauwelijks vijf minuten verstreken toen Koster een goed opgebouwde en in hoog tempo uitgevoerde ZVM-aanval afsloot met een fraaie kopbal, die voor de DEM-keeper onhoudbaar bleek, 1—0.

De voorhoede van de thuisclub bleef druk uitoefenen op de DEM-defensie, die de aanvallen nauwelijks het hoofd kon bieden. In de 17e minuut van de ontmoeting verdween ook het laatste restje weerstand van de achterhoede van de gasten en slaagden Houtkamp en Arend Stobbelaar er in kort na elkaar te scoren: stand 3—0.

Door het uithlijven van enig tegenwicht — de aanvalslinie van DEM kwam slechts zelden in aktie — verslapte de groep van de kustbewoners op het spel. Zandvoortmeeuwen ging het kalmer aan doen en liet daardoor tal van kansen de score te verhogen voorbij gaan.

In de eerste fase van de tweede helft trachtte DEM het initiatief aan de thuisclub te ontwringen door het lanceren van een offensief. Maar voor de defensie van ZVM leverde de nogal doorzichtige aanvalstaktiek van de gasten geen onoverkomelijke moeilijkheden op.

Vijf minuten na het begin van het tweede gedeelte van de ontmoeting moest DEM opnieuw een veer laten. Een tegenaanval van ZVM bracht Arend Stobbelaar voor een verlaten doel, waarin hij zonder aarzelen de bal deponeerde, 4—0. Zeven minuten later maakte zijn broer Aaldert het vijfde doelpunt.

Door de passiviteit van DEM werd — evenals in de eerste helft — het speltempo steeds lager. De vlam werd tenslotte zo klein dat tal van supporters voor het einde van de wedstrijd het veld verlieten. Zij hebben niet veel, maar toch wel iets gemist.

In de slotfase verdween een door Koster op keeper Molenaar teruggespeelde bal in eigen doel. Zo kwam de tegenpartij op de valreep toch nog aan een tegenpuntje.

Het kon de voetballers uit Beverwijk nauwelijks opvrolijken.

□

Na de wedstrijden van afgelopen zondag in afdeling West, 2e klasse A, ziet de stand in de competitie er als volgt uit:

Stormvogels	9	7	2	0	16	24—10
Kon. H. F. C.	9	7	1	1	15	26—13
Zandvoortm.	9	6	1	2	13	23— 8
Zaandijk	9	4	3	2	11	19—18
D. S. V.	8	4	2	2	10	11— 9
Purmersteijn	9	3	2	4	8	8—12
W. S. V. '30	8	1	5	2	7	8—10
V. V. B.	8	2	2	4	6	16—23
Vitesse '22	8	2	2	4	6	12—15
E. V. C.	8	1	3	4	5	11—13
Q. S. C.	9	1	2	6	4	10—23
D. E. M.	8	0	1	7	1	9—23

Vanaf dinsdag 21 november t.e.m. zondag 17 december exposeert Hubertus van der Vloot uit Haarlem gouaches, etsen en litho's in de in het Strandhotel aan de Zuidboulevard gevestigde societeit „Duysterghast". De tentoonstelling wordt heden-avond om 9 uur geopend door de Haarlemse criticus beeldende kunst, de heer L. Tollenaar. Voor niet-leden is de expositie tijdens de weekeinden van 2—4 uur toegankelijk.

NCVB — AVOND

Op vrijdag 24 november a.s. belegt de afd. Zandvoort van de Ned. Christen Vrouwenbond een bijeenkomst in de Calvijnzaal van de geref. kerk aan de Julianaweg. De propagandist van het blindentehuis „Sonneheerdt", de heer J. H. de Gans uit Ermelo, zal een lezing houden over de inrichting en deze met dia's illustreren.

Z. O. V. ZINGT IN MINERVA

Donderdag 23 en vrijdag 24 november a.s. geeft de Zandvoortse Operette Vereniging in het Heemsteedse Minerva Theater opvoeringen van de operette „De dragonders van Villars" van de componist Aimee Maillart. Aan de uitvoering verleent het Haarlems Operette Orkest muzikale medewerking. Het geheel staat onder leiding van dirigent Martin Erich.

Installatie pastoor H. J. Kaandorp

in parochiekerk St. Agatha

De r.k. parochie St. Agatha laat de achter ons liggende dagen van zich spreken. Wil men de restauratie en de officiële ingebruikneming van het tot verenigingsgebouw „De Krocht" omgedoopte parochiehuis ook tot de reeks van parochiële evenementen rekenen, dan is het r.k. volksdeel tot dusverre binnen tien dagen vijf maal in het nieuws geweest: Opening gebouw „De Krocht" (9 nov.); kerkeveiling (10 nov.); afscheid pastoor Cleophas in een bijzondere mis op zondag 12 november, gevolgd door een receptie op dezelfde dag. En nu, j.l. vrijdag, werd de nieuwe pastoor, de heer H. J. Kaandorp, geïnstalleerd door de deken van Haarlem, de heer H. A. Breemer.

Deze bijzondere plechtigheid, die gevolgd werd door een eucharistieviering, waarin de nieuw benoemde pastoor tesamen met de oud-pastoor A. Cleophas en kap. J. Veldt concelebreerden, werd bijgewoond door een groot aantal genodigden, w.o. het voltallige college van burgemeester en wethouders en veel parochianen. Het bijzondere van deze installatie was gelegen in het nadrukkelijk accent dat op de oecumene gelegd was, door de aanwezigheid van ds. P. van der Vloed, herv. predikant in deze gemeente. Ds. van der Vloed was niet alleen aanwezig, maar hij had een werkzaam aandeel in de celebratie, doordat hij pastoor Kaandorp, voorafgegaan door het kerkbestuur, mèt de andere priesters naar het altaar begeleidde.

Nadat de voorzitter van het kerkbestuur, de heer W. M. B. Bosman, gevraagd had: „Mijnheer de deken, wij vragen u: wilt u de nieuwe pastoor installeren?' las kapelaan J. Veldt de benoemingsbrief voor. Pastoor Kaandorp legde de volgende eed af: „Met deze eed beloof ik pastoor te zijn, zo goed ik kan, in de geest van de kerk, in eenheid met onze bisschop Theodorus, in eenheid ook met de bisschop van Rome, paus Paulus VI. Zo waarlijk helpe mij God en deze heilige evangeliën Gods.'

Het parochiële gemengd koor o.l.v. de heer Stammeijer luisterde de plechtigheid op met mooie liederen, waarvan de slotzang „U wil ik noemen, God, bij Uw naam — zowaar als ik leef!" de meeste indruk maakte.

De deken hield een korte toespraak, waarin hij op sympathieke wijze de voorganger van pastoor Kaandorp: oud-pastoor A. Cleophas betrok. Spr. belichtte de veranderingen in het menselijk denken en de uitingen van de kerk, waardoor het ambt van pastoor zeer bijzonder is geworden met betrekking tot de zielzorg, die meer dan ooit in teamverband met de collega's van de conferentie-west van het dekenaat Haarlem plaatsvindt. De taak van een priester in het algemeen en van een pastoor in het bijzonder zal een dienende moeten zijn met een positieve opstelling ten opzichte van de problemen van deze tijd.

Ds. v.d. Vloed, die al eerder een gebed had uitgesproken, waarin hij God vroeg van pastoor Kaandorp een willig instrument te maken in de ontmoeting met „anderen", wees er op dat het tot voor kort ondenkbaar was dat een dominee zou participeren in een rooms katholieke godsdienstoefening. Hij noemde dit in zijn leven een unicum. „De muren van de kerk reiken niet tot in de hemel", aldus ds. van der Vloed. „De kerk zal eenmaal plaats maken voor het koninkrijk Gods. De verdeeldheid duurt niet eeuwig." Ook moest ds. v.d. Vloed spreken van een betrekkelijke eenheid, ondanks alle waardevolle arbeid op oecumenisch gebied. Bij de eucharistieviering zou hij nog niet kunnen meeleven. „Niet uit protest," zoals hij zei, „maar uit een gevoel van wederzijdse schuld." Schuld aan de verdeeldheid die smartelijk is." Na de geloofsbelijdenis verliet ds. van der Vloed dan ook het priesterkoor om plaats te nemen tussen de aanwezigen in het kerkgebouw.

Pastoor Kaandorp hield na afloop van de eucharistieviering een toespraak tot de aanwezigen en bij had slechts woorden van grote dankbaarheid, zo zei hij. Hij hoopte het vertrouwen dat men in hem stelt, niet te beschamen. Hij verwachtte veel van de taak die hem wacht en hij sprak er zijn vreugde over uit dat de christenen elkaar hoe langer hoe meer vinden en elkaar de hand reiken. Pastoor Kaandorp was iedereen dankbaar en hij zei letterlijk: „Als God u wil vergoeden wat ik hiervoor schuldig ben, dan is U goed af! Ik hoop", zo besloot hij, „dat wij ons waarachtig dienstbaar kunnen maken tot elkanders geluk!"

Burgemeester A. Nawijn betrad hierna het priesterkoor en vertolkte in eenvoudige en hartelijke woorden de gevoelens die het gemeentebestuur heeft ten opzichte van de nieuwe pastoor. „Moge al datgene wat u onderneemt in uw taak, gedragen door uw geloof, gelukken", zo zei de burgemeester. „Mogen wij allen beseffen, ook degenen die niet tot uw parochie behoren, dat wij als burgers van onze gemeente nauw verbonden zijn met elkaar. Hartelijk welkom in Zandvoort!" besloot de heer Nawijn.

Hierna kregen de genodigden gelegenheid in het verenigingsgebouw ‚De Krocht' persoonlijk kennis te maken met pastoor Kaandorp.

H.W.

GRAP: BIJZONDER FLAUW

In de nacht van donderdag op vrijdag maakte de brandweer een vefgeefse tocht naar de Kostverlorenstraat, waar, volgens een binnengekomen melding, brand zou zijn uitgebroken in een woonhuis. Bij aankomst bleek van een vuurhaard - gelukkig - niets te bespeuren. Het alarm berustte op een grap: een bijzonder flauwe.

PLEZIER MET BOB HOPE

Ambtenaren, aangesloten bij de afdeling Zandvoort van de plaatselijke bond van overheidspersoneel, hebben zich bijzonder vermaakt bij de vertoning van een film waarin de Amerikaanse komiek Bob Hope de hoofdrol speelde. De film werd hen vrijdagavond in het gemeenschapshuis aangeboden door het bestuur van de bond.

AMSTERDAM WIL KRULLEN KWIJT

Er worden plannen voorbereid om zestig urinoirs, voornamelijk in de binnenstad, te laten verdwijnen. Hierdoor zal aan de wensen van vele bewoners, voor wie de aanwezigheid van zo'n krul voor hun huis een grote ergernis is, zijn tegemoetgekomen.

Dit staat in het onlangs verschenen jaarverslag 1966 van de Stadsreniging. De plannen zijn ontworpen door de z.g. urinoircommissie. Burgemeester en wethouders moeten aan deze voorstellen nog hun fiat geven.

□

In Zandvoort wordt al jarenlang gepleit voor de aanleg van een openbaar toilet op een centraal gelegen punt in de gemeente. Maar voor de bouw van een nieuw urinoir is tot op heden geen geld beschikbaar. De gemeente Amsterdam — dringend om geld verlegen — zal vast wel een of meerdere van de 60 exemplaren willen verkopen wanneer er gegadigden komen opdagen. Hier doet zich voor de badplaats een unieke kans voor aan het begeerde object te komen.

Hier staat uw brief

Waar bleef de grote kindervriend?

Bij de aankomst van Sint Nicolaas afgelopen zaterdag, zoals die was voorbereid door het „Intocht Comité Zandvoort", was één ding duidelijk hoorbaar: de vaak ongezouten kritiek van het publiek dat de intocht gadesloeg over de ontvangst van de goedheiligman in Zandvoort

Een moeder — naam en adres ons bekend — die met haar kinderschaar de ontvangst bijwoonde, heeft haar ongenoegen over de gang van zaken aan het papier toevertrouwd en ter publicatie aan de krant aangeboden. Hier volgt haar relaas dat begint met de vraag: „Waar bleef de grote kindervriend?"

Veel van hetgeen zij daarin te berde brengt kunnen wij onderschrijven.

Alles werkte afgelopen zaterdag mee voor een glorieuze intocht van Sint Nicolaas: het weer was zonnig en helder, de temperatuur was prettig en de plaats voor de officiële ontvangst — het opgeknapte raadhuis aan het ruime raadhuisplein, compleet met muziektent — goed gekozen. Maar ondanks dit alles is het voor jong en oud, maar vooral voor jong, op een diepe teleurstelling uitgelopen.

Het begon al met die oude auto.

Sint arriveert per boot of te paard, maar niet in een ouderwets vehikel. Dat hoort er gewoonweg niet bij en verstoort de illusie voor de kleintjes.

Toen de hoge gast het bordes voor het gemeentehuis beklom om door de burgemeester te worden ontvangen waren de verwachtingen nog hoog gespannen. Maar die werden bij de afwerking van het eerste programmia-onderdeel direkt al de bodem ingeslagen.

De kinderen, die reeds lang voor de komst van hun idool voor het bordes verzameld waren, slaagden er op het beslissende ogenblik niet in de Sint een homogene zanghulde te brengen. En de muzikanten, die blijkbaar geen verbinding hadden met de leiding van de intocht en de Sint, stonden voor de onmogelijke taak de stemming er in te brengen. Maar Sint Nicolaas trok er zich niets van aan dat hem geen aubaude ten deel viel, want hij had het te druk met het overhandigen van een presentje aan een jarige oom agent. Er was j.l. zaterdag blijkbaar geen enkel in Zandvoort woonachtig kind jarig dat een cadeau van de kindervriend in ontvangst kon nemen.

Er werden nog meer geschenken uitgedeeld, nee, niet aan kinderen, maar aan volwassenen op het bordes van het gemeentehuis. Het zij hen van harte gegund, maar een presentje voor een jongen of meisje aan de voet van het bordes was toch leuker en meer in de geest van de Sint Nicolaasviering geweest.

Na een toespraak van de Sint over de hoofden en harten van de kinderen heen, de vervuiling van de badplaats was het voornaamste onderwerp dat hij aanroerde, verdween het gezelschap achter de zware deuren van het raadhuis.

Daar is waarschijnlijk heel wat besproken en beklonken, want het duurde lang — voor de kleintjes om wie het toch allemaal begonnen is te lang — voor de bisschop weer te voorschijn kwam. In die tussentijd deden de pieten hun best de stemming er in te brengen en te houden met leuke grimassen en capriolen, maar te weinig versnaperingen in de zakken.

Het vertrek van de Sint, het was inmiddels nogal rumoerig geworden op het plein en politie te paard kwam in actie, was al even armetierig als zijn aankomst en zijn rijtoer door het dorp werd een complete mislukking. Een dieptepunt werd in het toch al zo misdeelde Zandvoort-Noord bereikt. Daar bleek de zuinige voorraad snoepgoed te zijn uitgeput en de ene piet na de andere gaf er de brui aan. Zij slapten bij vrienden en bekenden achter op de fiets en vertrokken. Voor de kleintjes een troosteloos gezicht.

Bij al deze wanklanken trof gelukkig nog een goede noot: de drumband van de Zandvoortse Muziekkapel deed al het mogelijke er nog iets fleurigs en feestelijks van te maken. Voor hen alle lof temidden van een volslagen fiasco.

Laten wij hopen, vaders en moeders van Zandvoort, dat de zaken rond de intocht van Sint Nicolaas volgend jaar anders en beter worden aangepakt. D.w.z. met meer stijl en allure en in de allereerste plaats afgestemd op de kinderen. Zo'n ontvangst behoeft niet groots en geweldig te zijn, met veel praalwagens en muziekkorpsen, maar moet wel kwaliteit en sfeer hebben. Die ontbraken dit keer volkomen.

Een moeder

MISSCHIEN BREEKT NU HET WILD GERAAS LOS

ZEEPOST

Met de volgende schepen kan zeepost worden verzonden. De data, waarop de correspondentie uiterlijk ter post moet zijn bezorgd, staan achter de naam van het schip vermeld.

Argentinië: ms „Amstelland" 21 nov.
Brazilië: ms „Santa Isabel" 22 nov.
Canada: ms „Ornefjell" 22 nov.
Chili: ms „Maren Skou" 21 nov.
Indonesië: ms „Darmstad" 21 nov.
Kenya, Oeganda, Tanzanië: ms „Karonga" 24 nov.
Ned. Antillen: ms „Prins der Nederlanden" 22 november
Suriname: ms „Sinon" 21 nov.
Verenigde Staten van Amerika: ms „Atlantic Star" 22 nov. ss „American Reliance" 24 nov.
Z.-Afrika m.i.v. Z.-W.-Afrika: ms „Zuiderkerk" 22 nov.

Inlichtingen betreffende de verzendingsdata van de postpakketten geven de postkantoren.

NUTSSPAARBANK
ook voor
effecten

Afscheidsreceptie ds. de Ru

Afgelopen vrijdag hield in café-restaurant „Zomerlust" de hervormde predikant ds. C. de Ru een afscheidsreceptie hem aangeboden door het onlangs gevormde comité „Afscheid ds. C. de Ru". Zoals reeds eerder bericht vertrekt de predikant na een ambtsperiode van 22 jaar binnenkort naar Wapenveld (prov. Gld.) waarheen hij enkele maanden geleden werd beroepen.

Namens genoemde commissie werd de scheidende predikant toegesproken door de heer N. H. Touber. Deze releveerde tal van gebeurtenissen uit de afgelopen ambtsperiode van ds. de Ru en de vele activiteiten die de voorganger ontplooide, in het bijzonder op het gebied van het christelijk onderwijs. Hiervan was en is de predikant een warm en overtuigd voorstander.

„Ook op ander terrein heeft u bergen werk verzet," aldus de heer Touber, die vervolgens de verdiensten van ds. de Ru uitvoerig de revue liet passeren. „U kunt met zeer veel voldoening terugzien op een vruchtbare ambtsvervulling," besloot spreker zijn toespraak.

Daarna overhandigde hij ds. de Ru namens de meelevende gemeenteleden een bedrag onder couvert, bestemd voor de inrichting van zijn nieuwe pastorie te Wapenveld. Na de heer Touber, die de enige spreker op de receptie was, werden de aanwezigen, o.w. burgemeester A. Nawijn, in de gelegenheid gesteld persoonlijk van de predikant en zijn gezinsleden afscheid te nemen. Vele gemeenteleden drukten ds. de Ru, zijn echtgenote en kinderen de hand en overhandigden het predikantenechtpaar bloemen en geschenken.

A.s. zondag zal de voorganger tijdens een kerkdienst in het gebouw van de hervormde gemeente aan het Kerkplein een afscheidspredikatie houden.

FAMILIEBERICHTEN

Heden is zacht en kalm nog vrij onverwacht van ons heengegaan, onze geliefde, zorgzame vader, behuwd- en grootvader

ARIE KONING

Weduwnaar van Antje Koper

in de ouderdom van 75 jaar.

J. Koning
G. Koning - Zwemmer
A. E. Koning
A. Koning - Dees
S. Koper
M. Koper - Koper
en kleinkinderen

Zandvoort, 19 november 1967
Celsiusstraat 32

De overledene ligt opgebaard in de rouwkamer Dorpsplein 11. Bezoek aldaar des avonds van 7-8 uur.

De teraardebestelling zal plaats hebben woensdag 22 november te 3 uur n.m. op de Algemene Begraafplaats te Zandvoort.

Enige en algemene kennisgeving

Heden is overleden onze lieve Tante

Catrina Jacoba Water
„Tante Dien"

in de ouderdom van 82 jaar.

Amsterdam: J. J. T. Water
A. A. Water-de Jong
Trix

Zandvoort, 20 november 1967
Koninginneweg 26

Correspondentie-adres:
Deltastraat 12, Amsterdam N.Z.

De overledene ligt opgebaard in de rouwkamer Dorpsplein 11. Bezoek aldaar woensdag van 3—4 uur.

De teraardebestelling zal plaatsvinden donderdag 23 nov. te 2 uur n.m. op de algemene begraafplaats te Zandvoort.

Klaverjasclub „Noord"

De stand in de competitie voor het kampioenschap van november luidt:

1. E. Paap	15062
2. H. Bol	14830
3. J. A. Paap jr.	14648
4. M. J. Paap	14366

Zandv. Basketbal Ver. „The Lions"

Competitie uitslag:
2C klasse heren
Flamingo's 5—Lions 2 42—22

Programma vrijdag 24 november.
1e klasse heren:
Akrides 1—Lions 1 21.30 u.
2a klasse dames:
Lions—Spetters 2 21.30 u

Wij vragen

jonge medewerksters

voor administratieve werkzaamheden.

Leeftijd tot omstreeks 20 jaar, Ulo-diploma gewenst.

Wij bieden: goede salariëring, jaarlijkse salarisverhoging (tot 21 jaar halfjaarlijks), 6% vakantietoeslag, tantième, huwelijksspaarregeling.

Schriftelijke sollicitaties te richten aan de directie van kantoor Zandvoort, Grote Krocht 12.

Algemene Bank Nederland

Woensdag koopjesdag bij
SLAGERIJ BURGER
HALTESTRAAT 3

500 GRAM HEERLIJK VLEESGEHAKT	1,70
500 GR. RUNDERLAPPEN	2,40
1 KILO LAMSKARBONADE	3,50
3 TARTAARTJES	1,40
3 panklare SCHNITSELS	1,98
3 FRIKANDELLEN	0,98
3 HAMBURGERS	0,98
3 SLAVINKEN	0,98

VOOR DE BOTERHAM:

150 gr. GEBR. FRIKANDO	1,49
150 gr. LEVERKAAS	0,79

Z.S.V. „Zandvoortmeeuwen"

Wedstrijduitslagen
zaterdag 18 november:

Zandvoortmeeuwen-ARC	2—7
Kinheim 2-Zandvoortm. 2	1—2
SAC 4-Zandvoortmeeuwen 3	5—0
Zandvoortmeeuwen 4-SMS 6	0—0
Adspiranten:	
Zandvoortmeeuwen a-DCO a	3—1
Zandvoortmeeuwen b-EHS a	6—0
Zandvoortmeeuwen f-SAC a	0—7
Zandvoortm. g-Haarlem g	6—1
Zandvoortm. h-DSS e	0—4
Pupillen:	
Zandvoortmeeuwen a-RCH a	0—4
Zandvoortmeeuwen b-OG b	3—1
ETO b-Zandvoortmeeuwen c	0—3
DSK b-Zandvoortmeeuwen d	2—3
Zandvoortmeeuwen c-RCH e	6—1
DSS d-Zandvoortmeeuwen f	3—0
ESM c-Zandvoortmeeuwen e	1—10
Zondag 19 november:	
Zandvoortmeeuwen-DEM	5—1
Vitesse '22 2-Zandvoortm. 2	1—1
HFC 4-Zandvoortmeeuwen 3	0—4
Renova 2-Zandvoortm. 5	1—1
Zandvoortmeeuwen 6-TZB 2	6—1
Zandvoortm. 8-Bloemendaal 9	15—2
OG 7-Zandvoortmeeuwen 9	0—5
Zandvoortmeeuwen 10-TYBB 9	1—4
Zandvoortm. 11-Terrasvogels 7	5—2
Zandvoortmeeuwen 13-OG 11	5—5
Junioren:	
RCH b-Zandvoortmeeuwen b	2—1
Zandvoortmeeuwen c-Halfweg a	3—8

ZANDVOORTSE BRIDGECLUB

De resultaten van de vorige week gespeelde tweede wedstrijd voor de eerste competitie van de ZBC luiden als volgt:
A-lijn: 1. fam. Spiers, 67.41%; 2. dameskoppel Berrier-Hagen.
B-lijn: 1. koppel Mulder Smid-Notterman, 120.30%; 2. fam. Paardebek, 115.08%.
C-lijn: 1. koppel Hulskemper-Paap, 127.29%; 2. fam. van Straaten, 114.70%.

HOOG of laag

U vindt ze in onze laarzen-kollektie in alle soorten en uitvoeringen.

A Art. 37 fl. 37,90
Hoge slanke laars van taupe leder met antique finish Lange ritssluiting en moderne vierkante neus

B Art 09 fl. 15,95
Vlot laarsje van naturel ripcord Stevige ritssluiting en anti-slipzool

C Art. 10 fl. 29,90
Half hoge laars van leverkleurig suède. Antislip crêpe zool.

D Art .29 fl. 27,90
Hoge laars van soepel zwart nappa leder of zwart suède Warm gevoerd.

E Art. 03 fl. 11,95
Populair laarsje van zwart peau de pèche. Warme vachtvoering en zwarte ritssluiting.

hoogst modern
Gehaakte kousen in alle mode-kleuren
f 3,95 en f 5,95

Bata
(4500 FILIALEN OVER DE HELE WERELD)

Sinterklaas heeft wat in zijn mars

De oecumene ten top gedreven

Beste vrienden, de tijd van de slopende spanning is weer aangebroken. En laat ik nou maar meteen zeggen dat 't mij ook te pakken heeft. Mocht iemand denken dat de mysterieuze sfeer van de Sinterklaasritus aan mij voorbij gaat, dan weet hij meteen waar hij aan toe is. Het heeft mij zelfs zodanig te pakken, dat ik er 's nachts een beetje wakker van lig. Dit zijn dingen die eenvoudig niet meer uit je leven weg te denken zijn, hoe oud je ook worden zal.

Er zijn tradities, vrienden, die vroeg of laat opgegeven worden, deels omdat ze in deze moderne tijd niet meer passen en deels omdat de mensen heu worden achter een tientallen jaren durende gewoonte aan te hollen. Dit doet zich met de verjaardagviering van de bisschop van Myra niet voor.

't Is misschien krankzinnig om het te zeggen, maar deze zeer goede en onverslijtbare ambtsdrager van roomse huize heeft het in zich jong en oud behoorlijk om te schudden!

Ja, nietwaar? Als er ooit een oecumenische gedachte gedegen is ontwikkeld en tot een zegenrijk uitwisselen van wederzijds liefhebben onder de mensen heeft gevoerd, dan is het wel het feest van Sint Nicolaas. Weliswaar een heilige uit de rij van roomse helden, maar populair onder alle mensen, ook onder onze reformatorische broeders en zusters.

Ik begrijp wel dat je soms van deze leuke dingen nodig hebt om de grote lijn, die bar serieus is, in het oog te houden en te volgen. Wat men hem dan allemaal voor bijnamen en kwaliteiten aanmeet, is van geen belang.

De hoofdzaak is dat hij de mensen in al hun verscheidenheid tesamen brengt en eendrachtig doet zijn. En hij bestaat het ze te laten zingen met een eenstemmigheid, die onder normale omstandigheden ondenkbaar is! Wat dacht u van liederen, die overal gezongen worden, van Friesland tot Zeeland, van de Wadden tot het uiterste puntje van het Limburgse land? Er zijn overal zangboekjes en bundels, maar er wordt bijna uitsluitend in bepaalde kringen uit gezongen. De vaak bijzonder fraaie Sint Nicolaashymnen klinken overal hetzelfde, ze klinken met een ontroerende eensgezindheid... En kom me nu niet vertellen dat dit alles met de ingeboren hebzucht van de mensen te maken heeft, omdat u toevallig kunt wijzen op teksten die beantwoorden aan het krijgen van geschenken, lekkernijen en andere dingen..... Er zijn ook Sinterklaasgezangen, die regelrecht en ferm het probleem van goed en kwaad aansnijden, die het menselijk hart sneller doen kloppen in opperste onbaatzuchtigheid tot de evenmens. Louter en alleen omdat de „Goedheiligman" ons daarin voorgaat. Is het u soms ontgaan dat de kindertjes, die doorgaans niet zo braaf zijn, in deze dagen tot een soort bezinning komen, een zelfbeschouwing toepassen, die hun fouten en gebreken bloot legt en ze (zij het helaas tijdelijk) wegwerkt.

En dat is juist die spanning, waarover ik u hier in de aanvang van mijn ontboezeming gesproken heb. Als een mens een morele hergeboorte beleeft, is dat iets spannends. De ademafsnijdende gebeurtenissen van deze dagen hebben niets te maken met het krijgen. Dat maken de middenstandsorganisaties er maar van. En dat neemt niemand hen kwalijk. Hun leven en streven ligt nu eenmaal wat op het materiële vlak. Het voornaamste element van de spanning is: het weten dat een mens goed moet zijn en dat hij zich daarvoor wat moet ontzeggen. (Er zijn mensen, die in navolging van Sinterklaas, zo vrijgevig en onbaatzuchtig worden, dat ze zelf haast niets overhouden.)

En dan maakt het niets uit of de maan door de bomen schijnt en dat de makkers hun wild geraas (allemaal zenuwen) staken.

Het feest van Sinterklaas Kapoentje laat ieder jaar de tijd een poosje stilstaan. Om ons hoofd te schudden over de haast die wij tegenwoordig maken en over de onzorgvuldigheid waarmee wij maar al te dikwijls met elkaar omspringen.

Sinterklaas hééft het. Hij weet precies wat we nodig hebben, figuurlijk en letterlijk.

Kom op, vrienden, laten wij ons storten in het feest van de goedheid en de verbondenheid!

BARTJE

Nog MEER vlees voor MINDER geld bij
SCHIPPERS modelslagerijen
HALTESTRAAT 30 — TELEFOON 2175

Rundvlees en paardevlees f 1.- per kg voordeliger

RUNDVLEES

	500 gr.	tweede 500 gr.
Magere lappen	3,48	2,48
Riblappen boter mals	3,48	2,48
Borstlappen	2,58	1,58
Doorregen lappen	2,28	1,28

PAARDEVLEES

	500 gr.	tweede 500 gr.
Magere lappen	2,78	1,78
Rosbief	3,28	2,28
Bieflappen	3,28	2,28
Biefstuk	4,56	3,56
Haas	5,50	4,50
Tartaar	2,80	1,80

Onze fijne vleeswarenreclame

150 gr. ham	98 ct
150 gr. pekelvlees	79 ct
150 gr. tongeworst	79 ct
200 gr. boterh. worst	55 ct
150 gr. gebr. gehakt	56 ct

250 gram heerlijke PAARDEWORST 65 ct
250 gram heerlijke GEKOOKTE WORST 80 ct
500 GRAM OSSESTAART 1,38
VOOR UW HOND OF KAT 500 GRAM 1,10

Woensdag weer gehaktdag 750 gr. 1,78 (alleen rund- en varkensvlees)

SCHOONHEIDSSALON
voor GEZICHTSBEHANDELING
MANICURE - MASSAGE
Alleen volgens afspraak
Willemien van Leeuwen
BREDERODESTRAAT 166
Zandvoort, telefoon (02507) 3377

Belangrijke

TELEFOONNUMMERS EN ADRESSEN

3043, 3044, 3045 *Politie*
4444 *Politie* (alleen noodgevallen)
2000 *Brandmelding*
1841 *Gemeente-secretarie*
2262 *Informatiebureau Vreemdelingenverkeer*, kiosk Raadhuisplein
(023) 42212 *Garage Flinterman*, Zandvoortselaan 365, Bentveld, SAAB-service-dealer
2071 *Horlogebedrijf C. Waaning*, Kostverlorenstraat 68
2231 *Boekhandel v/h Esvé*, Gr. Krocht 17
2424 *Autobedrijven „Rinko"*, Oranjestraat en Stationsplein
2525 *W. Schouten*, centrale verwarming, oliehaarden, gasforn., wasautomaten
2912 *Hotel-Restaurant „Sonnehoeck"*, Dr. Smitstraat 5
(023) 65185 *Singer Naaimachines*, vert. H. Houssart, rep. en demonstr. Rijksstraatweg 122, Haarlem
(023) 87487 *Singer naaimachines*, vert. P. Houssart, rep. en demonstr., Edinburghstraat 5, Haarlem
(020) 233872 *Diamond Shop, fa. Barber & Zn, Keizersgracht 740*, Amsterdam
2176 *N.H. verg. „Het Groene Kruis"*, secr. P. W. Wels.
2382 *Zuster E. Reitsma*

Zandvoortse Schaakclub
van 1930

Spoedcursus

4 avonden gratis schaaklessen voor jongeren van 15 jaar en ouder.

Elke donderdag vanaf 30 november t.m. 21 december

in het Gemeenschapshuis
Tijd: van 7 tot ± 8 uur.

Op vrijdag 29 dec. alle deelnemers de gelegenheid tot simultaanspelen tegen topspelers van Z. S. C. Voor de beste resultaten worden prijzen beschikbaar gesteld.

Spoedige opgave voor *deelname t.m. 27 nov.* bij:
J. Eldering, Haarlemmerstraat 26, tel. 2241
P. van Keule, Hogeweg 21, telefoon 4711
D. van Elk, Van Lennepweg 61-1, telefoon 2647

SCHIPPERS

Te huur: verw. GARAGEBOX omgeving C. v.d. Lindenstr.; tel. 070-246337.

Te koop: salontafel en bijzettafeltjes (Shippendale) i.pr.st. Tel. 023-51568

Wie heeft zeilschip in fles te koop?. . Kostverlorenstr. 118. Tel. 5103

Te koop gevr. een 2- of 3 kamer flat, zeezicht. Brieven m. prijsopgave onder no. 9001 bur. Zandv. Cour. Telefoon 3284

Te koop Ford Zephyr met trekhaak t.e.a.b. Brederodestr. 17a. Tel. 5485

Mooie droge eiken HAARDBLOKKEN. P. v. Lammeren, Voorplaats 6, Santpoort. Tel. 02560-7684 na 18 uur.

WONINGRUIL: Wegens werkzaamheden in Zandvoort aangeb. in Haarlem; a) gezellig vrij ben. huis, v. en a. tuin, 4 kamers, douche enz., fl. schuur m. vrije poort
b) 5 k. flat, douche enz., box m. aparte ingang. Op het Zuiden, vrij uitzicht
c) 4 k. flat m. c.v. 1e etage, eigen box.
Event. elders in Nederland gevr. woonruimte v. 4 pers. Br. no. 9002 bur Z. Crt.

Te huur aangeb. v. perm. voor 2 pers. gr. zit-slaapk. m. keuken, douche, toilet. *f* 230,- p.m. met verwarm. Eigen ingang.
Br. no. 9004 bur. Z. Crt.

Te huur aangeb. v. perm. zit-slaapk. m. douche, toilet en keuken. *f* 135,- p.m. met verwarming.
Br. no. 9003 bur. Z. Crt.

SINT
THEO ROZENBEEK,
Schagchelstr. 6, Haarlem.

U kunt het toch niet afschreeuwen . . .

wanneer U de goede hoedanigheden van uw artikelen onder de aandacht van het publiek wilt brengen. Daarvoor staat de Zandvoortse Courant te uwer beschikking. Dit *nieuwsblad* wordt, door dat het plaatselijk en regionaal nieuws brengt, niet gelezen maar „gespeld"..... van a tot z.
In die sfeer genieten ook uw advertenties méér dan gewone belangstelling en... de resultaten bewijzen dat. Steek voor uw reclameplannen uw licht eens op bij de

Zandvoortse Courant
Achterweg 1
Telefoon 2135

FAMILIEBERICHTEN

Heden is zacht en kalm nog vrij onverwacht van ons heengegaan, onze geliefde, zorgzame vader, behuwd- en grootvader

ARIE KONING

Weduwnaar van Antje Koper

in de ouderdom van 75 jaar.

J. Koning
G. Koning - Zwemmer
A. E. Koning
A. Koning - Dees
S. Koper
M. Koper - Koper
en kleinkinderen

Zandvoort, 19 november 1967
Celsiusstraat 32

De overledene ligt opgebaard in de rouwkamer Dorpsplein 11. Bezoek aldaar des avonds van 7-8 uur.

De teraardebestelling zal plaats hebben woensdag 22 november te 3 uur n.m. op de Algemene Begraafplaats te Zandvoort.

Enige en algemene kennisgeving

Heden is overleden onze lieve Tante

Catrina Jacoba Water
„Tante Dien"

in de ouderdom van 82 jaar.

Amsterdam: J. J. T. Water
A. A. Water-de Jong
Trix

Zandvoort, 20 november 1967
Koninginneweg 26

Correspondentie-adres:
Deltastraat 12, Amsterdam N.Z.

De overledene ligt opgebaard in de rouwkamer Dorpsplein 11. Bezoek aldaar woensdag van 3—4 uur.

De teraardebestelling zal plaatsvinden donderdag 23 nov. te 2 uur n.m. op de algemene begraafplaats te Zandvoort.

Wij vragen

jonge medewerksters

voor administratieve werkzaamheden.

Leeftijd tot omstreeks 20 jaar, Ulo-diploma gewenst.

Wij bieden: goede salariëring, jaarlijkse salarisverhoging (tot 21 jaar halfjaarlijks), 6% vakantietoeslag, tantième, huwelijksspaarregeling.

Schriftelijke sollicitaties te richten aan de directie van kantoor Zandvoort, Grote Krocht 12.

Algemene Bank Nederland

Woensdag koopjesdag bij
SLAGERIJ BURGER

HALTESTRAAT 3

500 GRAM HEERLIJK VLEESGEHAKT	1,70
500 GR. RUNDERLAPPEN	2,40
1 KILO LAMSKARBONADE	3,50

3 TARTAARTJES	1,40
3 panklare SCHNITSELS	1,98
3 FRIKANDELLEN	0,98
3 HAMBURGERS	0,98
3 SLAVINKEN	0,98

VOOR DE BOTERHAM:

150 gr. GEBR. FRIKANDO	1,49
150 gr. LEVERKAAS	0,79

Klaverjasclub „Noord"

De stand in de competitie voor het kampioenschap van november luidt:

1. E. Paap	15062
2. H. Bol	14830
3. J. A. Paap jr.	14648
4. M. J. Paap	14366

Zandv. Basketbal Ver. „The Lions"

Competitie uitslag:
2C klasse heren
Flamingo's 5—Lions 2 42—22

Programma vrijdag 24 november.
1e klasse heren:
Akrides 1—Lions 1 21.30 u.
2a klasse dames:
Lions—Spetters 2 21.30 u

Z.S.V. „Zandvoortmeeuwen"

Wedstrijduitslagen
zaterdag 18 november:

Zandvoortmeeuwen-ARC	2—7
Kinheim 2-Zandvoortm. 2	1—2
SAC 4-Zandvoortmeeuwen 3	5—0
Zandvoortmeeuwen 4-SMS 6	0—0
Adspiranten:	
Zandvoortmeeuwen a-DCO a	3—1
Zandvoortmeeuwen b-EHS a	6—0
Zandvoortmeeuwen f-SAC a	0—7
Zandvoortm. g-Haarlem g	6—1
Zandvoortm. h-DSS e	0—4
Pupillen:	
Zandvoortmeeuwen a-RCH a	0—4
Zandvoortmeeuwen b-OG b	3—1
ETO b-Zandvoortmeeuwen c	0—3
DSK b-Zandvoortmeeuwen d	2—3
Zandvoortmeeuwen e-RCH e	6—1
DSS d-Zandvoortmeeuwen f	3—0
ESM c-Zandvoortmeeuwen e	1—10
Zondag 19 november:	
Zandvoortmeeuwen-DEM	5—1
Vitesse '22 2-Zandvoortm. 2	1—1
HFC 4-Zandvoortmeeuwen 3	0—4
Renova 2-Zandvoortm. 5	1—1
Zandvoortmeeuwen 6-TZB 2	6—1
Zandvoortm. 8-Bloemendaal 9	15—2
OG 7-Zandvoortmeeuwen 9	0—5
Zandvoortmeeuwen 10-TYBB 9	1—4
Zandvoortm. 11-Terrasvogels 7	5—2
Zandvoortmeeuwen 13-OG 11	5—5
Junioren:	
RCH b-Zandvoortmeeuwen b	2—1
Zandvoortmeeuwen c-Halfweg a	3—8

ZANDVOORTSE BRIDGECLUB

De resultaten van de vorige week gespeelde tweede wedstrijd voor de eerste competitie van de ZBC luiden als volgt:
A-lijn: 1. fam. Spiers, 67.41%; 2. dameskoppel Berrier-Hagen.
B-lijn: 1. koppel Mulder Smid-Notterman, 120.30%; 2. fam. Paardebek, 115.08%.
C-lijn: 1. koppel Hulskemper-Paap, 127.29%; 2. fam. van Straaten, 114.70%.

Sinterklaas heeft wat in zijn mars

De oecumene ten top gedreven

Beste vrienden, de tijd van de slopende spanning is weer aangebroken. En laat ik nou maar meteen zeggen dat 't mij ook te pakken heeft. Mocht iemand denken dat de mysterieuze sfeer van de Sinterklaasritus aan mij voorbij gaat, dan weet hij meteen waar hij aan toe is. Het heeft mij zelfs zodanig te pakken, dat ik er 's nachts een beetje wakker van lig. Dit zijn dingen die eenvoudig niet meer uit je leven weg te denken zijn, hoe oud je ook worden zal.

Er zijn tradities, vrienden, die vroeg of laat opgegeven worden, deels omdat ze in deze moderne tijd niet meer passen en deels omdat de mensen heu worden achter een tientallen jaren durende gewoonte aan te hollen. Dit doet zich met de verjaardagviering van de bisschop van Myra niet voor.

't Is misschien krankzinnig om het te zeggen, maar deze zeer goede en onverslijtbare ambtsdrager van roomse huize heeft het in zich jong en oud behoorlijk om te schudden!

Ja, nietwaar? Als er ooit een oecumenische gedachte gedegen is ontwikkeld en tot een zegenrijk uitwisselen van wederzijds liefhebben onder de mensen heeft gevoerd, dan is het wel het feest van Sint Nicolaas. Weliswaar een heilige uit de rij van roomse helden, maar populair onder alle mensen, ook onder onze reformatorische broeders en zusters.

Ik begrijp wel dat je soms van deze leuke dingen nodig hebt om de grote lijn, die bar serieus is, in het oog te houden en te volgen. Wat men hem dan allemaal voor bijnamen en kwaliteiten aanmeet, is van geen belang.

De hoofdzaak is dat hij de mensen in al hun verscheidenheid tesamen brengt en eendrachtig doet zijn. En hij bestaat het ze te laten zingen met een eenstemmigheid, die onder normale omstandigheden ondenkbaar is! Wat dacht u van liederen, die overal gezongen worden, van Friesland tot Zeeland, van de Wadden tot het uiterste puntje van het Limburgse land? Er zijn overal zangboekjes en bundels, maar er wordt bijna uitsluitend in bepaalde kringen uit gezongen. De vaak bijzonder fraaie Sint Nicolaashymnen klinken overal hetzelfde, ze klinken met een ontroerende eensgezindheid... En kom me nu niet vertellen dat dit alles met de ingeboren hebzucht van de mensen te maken heeft, omdat u toevallig kunt wijzen op teksten die beantwoorden aan het krijgen van geschenken, lekkernijen en andere dingen..... Er zijn ook Sinterklaasgezangen, die regelrecht en ferm het probleem van goed en kwaad aansnijden, die het menselijk hart sneller doen kloppen in opperste onbaatzuchtigheid tot de evenmens. Louter en alleen omdat de „Goedheiligman" ons daarin voorgaat. Is het u soms ontgaan dat de kindertjes, die doorgaans niet zo braaf zijn, in deze dagen tot een soort bezinning komen, een zelfbeschouwing toepassen, die hun fouten en gebreken bloot legt en ze (zij het helaas tijdelijk) wegwerkt.

En dat is juist die spanning, waarover ik u hier in de aanvang van mijn ontboezeming gesproken heb. Als een mens een morele hergeboorte beleeft, is dat iets spannends. De ademafsnijdende gebeurtenissen van deze dagen hebben niets te maken met het krijgen. Dat maken de middenstandsorganisaties er maar van. En dat neemt niemand hen kwalijk. Hun leven en streven ligt nu eenmaal wat op het materiële vlak. Het voornaamste element van de spanning is: het weten dat een mens goed moet zijn en dat hij zich daarvoor wat moet ontzeggen. (Er zijn mensen, die in navolging van Sinterklaas, zo vrijgevig en onbaatzuchtig worden, dat ze zelf haast niets overhouden.)

En dan maakt het niets uit of de maan door de bomen schijnt en dat de makkers hun wild geraas (allemaal zenuwen) staken.

Het feest van Sinterklaas Kapoentje laat ieder jaar de tijd een poosje stilstaan. Om ons hoofd te schudden over de haast die wij tegenwoordig maken en over de onzorgvuldigheid waarmee wij maar al te dikwijls met elkaar omspringen.

Sinterklaas hééft het. Hij weet precies wat we nodig hebben, figuurlijk en letterlijk.

Kom op, vrienden, laten wij ons storten in het feest van de goedheid en de verbondenheid!

BARTJE

SCHOONHEIDSSALON

voor GEZICHTSBEHANDELING
MANICURE - MASSAGE

Alleen volgens afspraak

Willemien van Leeuwen

BREDERODESTRAAT 166
Zandvoort, telefoon (02507) 3377

Belangrijke

TELEFOONNUMMERS EN ADRESSEN

3043, 3044, 3045 *Politie*
1444 *Politie* (alleen noodgevallen)
2000 *Brandmelding*
1841 *Gemeente-secretarie*
2262 *Informatiebureau Vreemdelingenverkeer,* kiosk Raadhuisplein
(023) 42212 *Garage Flinterman,* Zandvoortselaan 365, Bentveld, SAAB-service-dealer
2071 *Horlogebedrijf C. Waaning,* Kostverlorenstraat 68
2231 *Boekhandel v/h Esvé,* Gr. Krocht 17
2424 *Autobedrijven „Rinko",* Oranjestraat en Stationsplein
2525 *W. Schouten,* centrale verwarming, oliehaarden, gasforn., wasautomaten
2912 *Hotel-Restaurant „Sonnehoeck",* Dr. Smitstraat 5
(023) 65185 *Singer Naaimachines,* vert. H. Houssart, rep. en demonstr. Rijksstraatweg 122, Haarlem
(023) 87487 *Singer naaimachines,* vert. P. Houssart, rep. en demonstr., Edinburghstraat 5, Haarlem
(020) 233872 *Diamond Shop, fa. Barber & Zn, Keizersgracht 740,* Amsterdam
2176 *N.H. verg. „Het Groene Kruis",* secr. P. W. Wels.
2382 *Zuster E. Reitsma*

Zandvoortse Schaakclub
van 1930

Spoedcursus

4 avonden gratis schaaklessen voor jongeren van 15 jaar en ouder.

Elke donderdag vanaf 30 november t.m. 21 december

in het Gemeenschapshuis
Tijd: van 7 tot ± 8 uur.

Op vrijdag 29 dec. alle deelnemers de gelegenheid tot simultaanspelen tegen topspelers van Z. S. C. Voor de beste resultaten worden prijzen beschikbaar gesteld.

Spoedige opgave voor *deelname t.m. 27 nov.* bij:
J. Eldering, Haarlemmerstraat 26, tel. 2241
P. van Keule, Hogeweg 21, telefoon 4711
D. van Elk, Van Lennepweg 61-1, telefoon 2647

Nog MEER vlees voor MINDER geld bij
SCHIPPERS modelslagerijen

HALTESTRAAT 30 — TELEFOON 2175

Rundvlees en paardevlees f 1.- per kg voordeliger

RUNDVLEES

	500 gr.	tweede 500 gr.
Magere lappen	3,48	2,48
Riblappen boter mals	3,48	2,48
Borstlappen	2,58	1,58
Doorregen lappen	2,28	1,28

PAARDEVLEES

	500 gr.	tweede 500 gr.
Magere lappen	2,78	1,78
Rosbief	3,28	2,28
Bieflappen	3,28	2,28
Biefstuk	4,56	3,56
Haas	5,50	4,50
Tartaar	2,80	1,80

Onze fijne vleeswarenreclame

150 gr. ham	98 ct
150 gr. pekelvlees	79 ct
150 gr. tongeworst	79 ct
200 gr. boterh. worst	55 ct
150 gr. gebr. gehakt	56 ct

250 gram heerlijke PAARDEWORST 65 ct
250 gram heerlijke GEKOOKTE WORST 80 ct
500 GRAM OSSESTAART 1,38
VOOR UW HOND OF KAT 500 GRAM 1,10

Woensdag weer gehaktdag 750 gr. 1,78 (alleen rund- en varkensvlees)

SCHIPPERS

Te huur: verw. GARAGEBOX omgeving C. v.d. Lindenstr.; tel. 070-246337.

Te koop: salontafel en bijzettafeltjes (Shippendale) i.pr.st. Tel. 023-51568

Wie heeft zeilschip in fles te koop?.. Kostverlorenstr. 118. Tel. 5103

Te koop gevr. een 2- of 3 kamer flat, zeezicht. Brieven m. prijsopgave onder no. 9001 bur. Zandv. Cour. Telefoon 3284

Te koop Ford Zephyr met trekhaak t.e.a.b. Brederodestr. 17a. Tel. 5485

Mooie droge eiken HAARDBLOKKEN. P. v. Lammeren, Voorplaats 6, Santpoort. Tel. 02560-7684 na 18 uur.

WONINGRUIL: Wegens werkzaamheden in Zandvoort aangeb. in Haarlem; a) gezellig vrij ben. huis, v. en a. tuin, 4 kamers, douche enz., fl. schuur m. vrije poort
b) 5 k. flat, douche enz., box m. aparte ingang. Op het Zuiden, vrij uitzicht
c) 4 k. flat m. c.v. 1e etage, eigen box.
Event. elders in Nederland gevr. woonruimte v. 4 pers. Br. no. 9002 bur Z. Crt.

Te huur aangeb. v. perm. voor 2 pers. gr. zit-slaapk. m. keuken, douche, toilet. *f* 230,- p.m. met verwarm. Eigen ingang.
Br. no. 9004 bur. Z. Crt.

Te huur aangeb. v. perm. zit-slaapk. m. douche, toilet en keuken. *f* 135,- p.m. met verwarming.
Br. no. 9003 bur. Z. Crt.

SINT
THEO ROZENBEEK,
Schagchelstr. 6, Haarlem.

U kunt het toch niet afschreeuwen . . .

wanneer U de goede hoedanigheden van uw artikelen onder de aandacht van het publiek wilt brengen. Daarvoor staat de Zandvoortse Courant te uwer beschikking. Dit *nieuwsblad* wordt, door dat het plaatselijk en regionaal nieuws brengt, niet gelezen maar „gespeld"..... van a tot z.
In die sfeer genieten ook uw advertenties méér dan gewone belangstelling en... de resultaten bewijzen dat. Steek voor uw reclameplannen uw licht eens op bij de

Zandvoortse Courant

Achterweg 1
Telefoon 2135

67e jaargang no. 91 - Verschijnt dinsdags en vrijdags | Opgericht in 1900

ZANDVOORTSE CO

voor ZANDVOORT, BENTVELD en AERDENHOUT

UITGEVER: IJS DE JONG, GERTENBACHS DRUKKERIJ, ACHTERWEG 1,

Vlieg er eens uit

Tips voor trips van ANVV

Het maken van trips in eigen- of meer veraf gelegen contreien is niet langer gebonden aan één jaargetijde: de zomer. Particulier- en openbaar vervoer en de vrije zaterdag maken het mogelijk er het gehele jaar door op uit te trekken om folkloristische en toeristische evenementen te bezoeken en culturele manifestaties bij te wonen die op diverse plaatsen in ons land worden gehouden.
De kreet: vlieg er eens uit naar de Briel, Olterterp en 's Gravenmoer, om maar eens een paar vaderlandse gemeenten te noemen, vindt onder het publiek steeds meer gehoor.

Met de belangstelling stijgt uiteraard de vraag naar plaats, datum en aard van de toeristische en andere attracties. Om hieraan te voldoen verschaft de Algemene Nederlandse Vereniging voor Vreemdelindenverkeer te Den Haag regelmatig informatie over data, plaats en strekking van de in stad, provincie en dorp te organiseren evenementen. Hier volgt een aantal van deze „ANVV tips voor vrije uren"

Boer en heiligdom

Hendrik Boering (56) klimt de trap op naar zijn heiligdom de zolder, waar het antiek bijna uitbarst. Zijn ogen overzien even teder het tafereel van olielampen, kerkboeken, Franse druivenklokken, een simpele kinderstoel, houten schooltassen, stapels zilverwerk en honderden andere stokoude kleinodiën. „Dat is het dan" zegt hij na een minuut van devote stilte. „Mijn hele hebben en houden. Voor geen miljoen zou ik het kwijt willen."

Hendrik Boering is gaan verzamelen kort na zijn huwelijk. Van de boeren, die trouwe afnemers waren van zelfgemaakte borstels en touwwerk, kocht hij alles wat hij mooi vond, tot oude speeldozen, schilderijen en vazen toe. Twaalf centen was het bedrag, dat hij in de vooroorlogse jaren neertelde voor tien vergeelde beeken uit 1740, die nu hun gewicht in goud waard zijn.

Ook bejaarde, vingersdikke gramma foonplaten werden bij stapels de grote zolder in Hoogeveen opgedragen. Eén ervan, een onvervalste smartlap van Kees Prijs uit 1920, heeft en had de voorliefde van Hendrik Boering. Zijn handen maken bijna strelende gebaren als hij de ronde plak op een goed geconserveerde zwenge grammofoon vleit. Dan neuriet hij zachtjes mee:

„Medelij Jet, heb medelij Jet"
Is er voor mij dan geen plaats meer in bed
Ik lig met mijn rug op den scherpen rand,
En hang voor de helft uit het ledikant.
Medelij Jet, heb medelij Jet,
Is er voor mij dan geen plaats meer in bed.
Je neemt al de dekens, o monstervrouw,
Ik bibber van de kou."

„Mooi, wat?" vraagt hij indringend. Hij verzamelt — weer iets heel anders — ook draaiorgels, die keurig in het gelid op het erf onder een afdakje staan. De instrumenten, die duizenden guldens waard zijn, zien er uit om door een ringetje te halen, wat geen wonder is: Hendrik Boering heeft ze (samen met zoon Aaldert) met veel toewijding en ontelbare man-uren opgeknapt.

Zijn bezittingen (aan de Coevordsestraatweg 65 in Hoogeveen) laat hij de toeschouwers voor een gulden entrée volgaarne zien. Hij geeft er volop tekst en uitleg bij en zal ook niet nalaten zijn toehoorders iets mee te geven van zijn eigen levensfiosofietjes. Eén daarvan is: „Ik wil, dat de nu nog niet geboren kinderen van mijn kindskinderen later zullen zeggen: Er was eens een zekere Hendrik Boering en die heeft er voor gezorgd, dat al dat antiek voor ons bewaard is gebleven." Hij zegt ook: „Verzamelaars van antiek zijn tegelijkertijd dierenvrienden. Ik houd er een heel stel ganzen op na. Ik zou ze niet willen missen."

Hoofdzaak blijft — dát wel — het verzamelen van alles wat maar oud en romantisch is. De laatste tijd koopt Hendrik Boering niet meer zoveel als vroeger ('t is zo ellendig duur), maar wanneer hij zo nu en dan nog eens zijn slag slaat, dan is het ook raak. De allernieuwste aanwinst kon niet meer op zolder en staat nu in apart vertrekje beneden. Het is een vriendelijk puntgaaf pijporgeltje.

□

Met de minitrips van de Nederlandse Spoorwegen gaat het op rolletjes. Er is veel vraag naar, omdat de mensen erjuist in deze tijd nog graag een paar dagen op uit trekken. Ze hebben ruime keus: drie dagen Hamburg, twee dagen Brussel, vier dagen Londen, vijf dagen Berlijn - of dichter bij huis - twee dagen in Amsterdam, drie dagen Montferland, drie dagen Zuid-Limburg, om er enkele te noemen. Ook gecombineerde trein - wandeltochten staan op het programma van de Nederlandse Spoorwegen.

□

Honderden jaren zijn veel kerken in de provincie Groningen verstoken geweest van hun oorspronkelijke kleuren (fel rood en wit), die vroeger in het interieur de dienst uitmaakten. Zij waren bedekt met witsel en met later aangebrachte beschilderingen, wat het binnenste van de kerken zeker geen goed deed.

De laatste jaren is hierin verandering gekomen. Het witsel is van vele muren gebikt en Groningen bezit nu weer een aantal kerken, die er na grondige restauratie als oud uitzien. Eén ervan staat in Zeerijp, waar de lelijke glazen wand tussen kerk en schip is verwijderd, de muren hun oorspronkelijke fel rode kleuren hebben teruggekregen en op de gewelven weer de mozaiekbeschildering is te zien. Ook de kerk in 't Zandt is geheel gerestaureerd. Het schip van dit gebouw moet oorspronkelijk rode wanden hebben gehad, maar aangezien het later verrezen koor werd uitgerust met witte muren en rode randen, is dit patroon bij de herstelwerkzaamheden aangehouden. Bij het afbikken van de kalk kwamen ook enkele beschilderingen weer tevoorschijn.
De kerken in Groningen zijn de enige in ons land waarin de unieke rood wit beschilderingen worden aangetroffen. Ze zijn een bezoek dubbel en dwars waard (de kosters hebben de sleutels) en wie ze wil bezoeken kan dat in één dag gemakkelijk doen.
Daarbij is de volgende route aan te raden: Eerst Loppersum (in 1960 gerestaureerde kerk met enkele zeer interessante gewelfbeschilderingen), Zeerijp, de kerk in 't Zandt en de kerk in Huizinga, (de eerste, waarvan werd aangetoond, dat zij rode muurwanden moet hebben gehad). De tocht kan nog worden uitgebreid met een bezoek aan het kasteel-restaurant in Loppersum (aan het begin van de route), aan de kerk in Stedum (met het beroemde praalgraf van de familie Otto Clant), of aan het kerkje in Midwolde (bij Leek met het praalgraf dat Rombout Verhulst maakte, en dat als nagedachtenis diende van Anna van Ewsum en haar (twee echtgenoten.

□

In de ANWB-serie „Eigen land met ogen" waarin alle toeristische aspecten van ons land per provincie worden bekeken, zijn na de eerste aflevering (over Groningen) nu ook verschenen: „Utrecht", „Noordbrabant" en „Noordholland". Het zijn stuk voor stuk juweeltjes. Behalve een vloed van informatie over alles wat maar toeristisch is, wordt er ook ampele aandacht in besteed aan geschiedenis en folklore.
Er staan uitstekende pentekeningen in. Elke gids is uitgerust met een duidelijke provincielkaart. Prijs per boekje: leden van de ANWB *f* 6,75; niet-leden *f* 11,75.

Tussen *20 november en 6 januari is het* weer midwinterhoorn geblazen in plaatsen als Denekamp, Losser, Oldenzaal, Ootmarsum, Tubbergen, Almelo, Borne en Hengelo. Stoere mannen zetten zich dan avonds achter de tuit van een enorme meer dan een meter lange, hoorn en staten met behulp daarvan doffe tonen over het landschap.
Het midwinterhoornblazen, in elk opzicht een mond vol, is waarschijnlijk uitgevonden door onze Germaanse voorouders. Zij bliezen er in die tijd boze geesten mee weg.

DOCTORAAL EXAMEN

De heer Cees Aay uit Zandvoort is geslaagd voor het doctoraal examen biochemie aan de universiteit van Amsterdam.

AUTOBRANDJE

Gistermorgen werd de brandweer gealarmeerd voor een autobrand in de Burgemeester van Alphenweg. Toen de brandweerlieden arriveerden was het vuur reeds gedoofd door een der omwonenden. De schade aan het voertuig wordt op *f* 750 geschat.

Vogels met uitsterven bedreigd

door chemische bestrijdingsmiddelen in de landbouw

In de jaren 1947 tot 1957 kwamen naar schatting jaarlijks 25.000 tot 40.000 broedparen van de grote stern in ons land voor, verdeeld over tien kolonies. In 1965 werden er nog slechts zeshonderd paren geteld in één kolonie. In andere landen in noord-west Europa is de stand ongeveer gelijk gebleven. De voornaamste oorzaak van deze achteruitgang wordt gevormd door de bestrijdingsmiddelen in de landbouw.

Een medewerker van het rijksinstituut voor veldbiologisch onderzoek ten behoeve van het natuurbehoud (Rivon), J. Rooth, schrijft dit in een publicatie, die is verschenen ter gelegenheid van het tienjarig bestaan van dit instituut.
De vogelbevolking in Nederland is altijd zeer rijk geweest en ondanks de bevolkingsdichtheid kon deze zich ook handhaven, vooral op eilanden, platen, afgelegen gebieden, enz. Maar een verlies van waardevolle gebieden als bv. De Beer is onherstelbaar en het toenemende gebruik van bestrijdingsmiddelen in de landbouw heeft zich sinds 1959—1960 vooral geopenbaard in de vogelwereld.
Veel van de voor ons karakteristieke deltasoorten zullen verdwijnen, zegt de heer Rooth, zoals lepelaar, aalscholver, strand- en bontbekpluvier, kluut, dwergstern en grote stern. Hetzelfde geldt voor de roofvogels, die bijzonder kwetsbaar zijn voor „doorvergiftiging": het vergif wordt in betrekkelijk kleine hoeveelheden via bijvoorbeeld insekten doorgegeven aan insekteneters en via deze weer aan roofvogels.
De lijst is nog vatbaar voor uitbreiding: uilen, reigers, futen enz. worden bedreigd. De ijsvogel is door gebrek aan voedsel ten gevolge van waterverontreiniging al vrijwel geheel verdwenen als broedvogel.
De ingrijpende werken in het Deltagebied, de Lauwerszee, het IJsselmeer, ruilverkavelingen enz. kunnen en moeten ons de mogelijkheid geven om nieuwe gebieden in te richten voor de vogels, meent de schrijver.
Het zal meestal niet mogelijk zijn een gelijkwaardige vervanging te geven van wat er verloren is gegaan. Dat geldt het sterkst bij het verlies van de getijbeweging en het uitvallen van de invloed van de zee als bron van een rijk organisch leven. De nieuw te creëren gebieden kunnen voor bepaalde soorten, zoals ganzen, plevieren en weidevogels echter een belangrijke vervanging zijn van wat elders verloren gaat.

VLAG IN TOP OP SPORTSCHOOL

Afgelopen dinsdag ging bij het bereiken van het hoogste punt van de in aanbouw zijnde sportschool Buchel aan de A. J. van der Moolenstraat in Zandvoort-Noord de nationale driekleur in top. Verwacht wordt dat de sportschool eind februari van het volgend jaar gereed zal komen.

□

Voor de a.s. zaterdag in Aken (W. Dld.) vastgestelde internationale judowedstrijden is de direkteur van de sportschool de heer W. Buchel, uitgenodigd als arbiter op te treden.

NOORD HOLLANDSE BIBLIOTHEKEN GAAN SAMENWERKEN

Begin deze week is de „Stichting Federatie der Provinciale Bibliotheekcentrales Noord-Holland" opgericht.
Oprichters zijn de „Stichting Provinciale Bibliotheekcentrale voor Noordholland te Alkmaar en de „Stichting Federatie Provinciale Bibliotheekcentrale voor Noord-Holland te Haarlem".
Doel van de thans opgerichte federatie is de samenwerking van de Provinciale Bibliotheekcentrales te Alkmaar en Haarlem te bevorderen teneinde op die wijze de openbare bibliotheekvoorziening in de provincie uit te breiden.
Eerder, eind 1964, kwam een overeenkomst tot samenwerking tot stand tussen de Provinciale Bibliotheekcentrale te Alkmaar en die te Haarlem, waarbij werd besloten tot een verdeling van het werkterrein. Deze blijft ook basis van de nu opgerichte Federatie, alleen zijn er een aantal wijzigingen in gebracht die het bibliotheekwerk in sterk samenhangende gemeenten onder één Provinciale Bibliotheekcentrale brengen. Onveranderd zullen bei Provinciale Bibliotheekcentrales uitsluitend gemeenschappelijke openbare bibliotheken stichten.
De nieuwe federatie zal de Rijks- en provinciale subsidies ontvangen en deze aan de Centrales te Alkmaar en Haarlem verdelen op basis van het aan die Centrale toegewezen werkgebied.
Een nauwe samenwerking ook bij enkele speciale diensten zal worden nagestreefd, onder meer bij de vervaardiging van drukwerk en materiaal en bij de totstandkoming van een diskoteek.
Verwacht wordt, dat deze samenwerking een nieuwe stimulans aan het bibliotheekwerk in Noord-Holland zal geven.
Deze ontwikkeling blijft sterk achter bij die in enkele andere provincies, zeker door de regeling voor de stimuleringsgebieden extra mogelijkheden aanwezig zijn waarvan in andere provincies een goed gebruik is gemaakt.
Het bestuur wordt gevormd door de vertegenwoordigers van de Provinciale Bibliotheekcentrale Alkmaar, drie van de Provinciale Bibliotheekcentrale Haarlem en een door beide partijen aangewezen lid.

RADIO EN TELEVISIE

PHILIPS, ERRES, BLAUPUNKT

Grote keuze DRAAGBARE RADIOTOESTELLEN. Wij leveren alle bekende merken uit voorraad! Betaling desgewenst in overleg.

CENTRIFUGES
WASMACHINES
KOELKASTEN
STOFZUIGERS

ELEKTRO-RADIO TECHNISCH BUREAU

J. KEUR

Burg. Engelbertsstraat 64, tel. 2914

Was-automaten

Ziet onze showroom

'n Idee: CADEAUBON voor een gezichtsbehandeling

bij Schoonheidssalon

Mary Borst

gediplomeerd schoonheids-specialiste, gezichtsbehan. deling, lichaamsmassage, manicure.

Brederodestr. 134, tel. 3328.

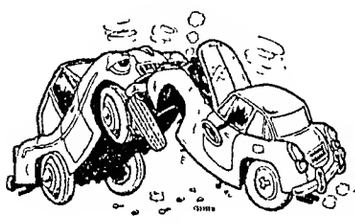

UITDEUKEN SPUITEN

AUTO-HOLLAND

Amsterdamsevaart 28
Haarlem Tel. 14778

Sint en Piet kwamen door de Haltestraat lopen,
en deden bij Notten's kinderpaleis hun inkopen
Ze keken zeer verblijd,
de winkel is dit jaar weer uitgebreid.
En je kunt bij Notten nu ook aan komen kloppen,
Voor hardstikke mooie en niet eens dure poppen;
Sjonge, wat brengt Notten een grote keuze,
Zoals Tiener rokken en jurken, dat is reuze;
Nu wordt er een koude winter verwacht,
Nylon- en Terlenka jacks met teddy-vacht;
Jurken en vesten van Dralon,
of een trui met een Helanca pantalon;
Piet dacht in een flits,
Gebreide jurken met strepen, dat is blits;
Grote sortering overgooiers en rokken,
diverse sportkousen en sokken;
Sint is zeer in zijn sas, met die leuke oehtendjas;
Het is een zeer nuttig kado,
Zo'n Helanca of wollen majo;
Zij zagen vol bewondering die rokken,
Met al die mooie nylon-jekken;
En keken in de boeken, daar stond Helanca jongens-broeken;

Daarbij een Delana trui met kol,
Notten heeft hiervan een winkel vol;
Sint was ontroerd, van die winterjassen warm gevoerd;
De kinderen zijn zeer gesteld,
op een Koala pijama met speld;
Petten, sjaals, wanten, handschoenen,
Leuke plastic- en leren baby-schoenen;
Ook kocht Sint met gemak,
een baby-jasje of sneeuwpak;
Een sortering baby-jurkjes, vesten, truitjes, het is frappant,
Ook mooie garnituren voor wieg- en ledikant;
Nog veel meer mooie dingen,
Waar moeder voor haar kind om zit te springen;
Piet keek om de hoek,
en zag kleuterpakken, teddy gevoerd en met lange broek;
Notten blijft ondanks dat het meer kost, streven.
Om U Sinterklaas- of contantzegels te geven;
Het komt bij de vrouw altijd van pas,
een paar nylons bij haar jas;
Sint en Piet zeiden tenslotte,
Wij slagen het beste bij Notten.

Notten

Haltestraat 59 — Tel. 3398

'n geschenk?

fiets voor de fiets

praktische cadeau's
vindt u bij ons te kust
en te keur

Dames en herenhelmen div. mod., autostoeltjes voor de kinderen. Handschoenen en wanten voor de auto, bromfiets en fiets. Tevens regenkleding.

VERSTEEGE

Haltestraat 18, telef. 4499.

Aan de „Heren Sint Nicolaas" die ten einde raad zijn!

Kom bij ons voor uw vrouwen, verloofdes, dochters, nichten, zusters en oma's en maak uw keuze uit de geweldige kollektie

SHAWLS ..... 2,95—28,50
NACHTHEMDEN ..... v.a. 9,75
DUSTERS ..... v.a. 29,75
of NACHTHEMDEN+negligé.
PIJAMA'S al voor 18,90 brushed
ONDERJURKEN ..... v.a. 6,50
PULLOVERS 14,95
ROKKEN (zuiver scheerwol ..... 22,50)
v.a. 16,50
JAPONNEN, (meteen voor de Kerst, 2 in 1 klap)
PANTALONS 22,50
NYLON BONTJACKS (wintersport)
en nog veel meer!

P.S. Bij lingerie helpen wij U graag een handje!

DE WAAG

HALTESTRAAT 40 - TELEFOON 2087

SINTERKLAAS

zocht uit voor:

MOEDER:		VADER:	
Wandlampje compl.	ƒ 8,95	Zaklantaarn compl.	ƒ 1,95
Regelbare strijkbout	ƒ 24,50	Philips Kerstverlichting	v.a. ƒ 9,85
Volautom.broodrooster	ƒ 39,50	Electr. scheerspiegel	
Electr. koffiemolen	ƒ 14,95	Alle merken scheerapparaten	
Electr. kussen	ƒ 25,50	o.a. Philips	v.a. ƒ 49,25
Parel Vruchtenpers	ƒ 48,50	Braun, Remmington enz.	
Philips Haardroogkap	ƒ 59,75	met inruil	
Boodschappenwagens	ƒ 24,95	Tondeuse	ƒ 7,95
DOCHTER:		Auto Stofzuiger	ƒ 64,—
Boekleeslampje	ƒ 9,95	Infraphil	ƒ 42,50
Electr. Haarkrultang	ƒ 19,75	ZOON:	
Tomado Haarfön	ƒ 33,—	Bureaulamp	v.a. ƒ 13,50
Kunstschaatsen met schoen	v.a. ƒ 22,50	Rolschaatsen	ƒ 24,50
Transistor Radio's	v.a. ƒ 32,50	Sleeën	ƒ 14,50
		Schaatsbeschermers	ƒ 4,95
		Battery-Shaver	ƒ 45,—

U ziet wij hebben een uitgebreide sortering, dus slaagt U zeker voor de keuze van Uw cadeau bij:

Firma Schuilenburg

GROTE KROCHT 5-7 - TEL. 2974

DINSDAG

Riblappen

mager

500 gram

2,88

WOENSDAG

Fijn

Gehakt

1 kilo **2,50**

DONDERDAG

Malse Biefstuk

250 gram **1,98**

ENORME PRIJS VERLAGING

Dagelijks kersverse Gelderse rauwe

ROOKWORST

69

---

150 gram Gelardeerde

Lever 75

500 gram **spek 88**

Malse Biefstuk

250 gram **2,48**

Borstlappen	500 gr.	1,98
Rosbief/Contrefilet	500 gr.	3,98
Schenkel met Been	500 gr.	2,25
Soepvlees	500 gr.	2,98
Hachévlees	300 gr.	1,38

Kalfslappen

500 gram **3,38**

Schnitzels of Kalfsoesters	100 gram	98
Kalfsfricandeau	500 gr.	3,98
Kalfslever	100 gr.	0,98

Varkenslappen

mager

500 gram **2,98**

Schouderfilet	500 gr.	3,38
Doorr. Varkenslappen	500 gr.	1.98
Ribcarbonade	500 gr.	3,38
Vlees krabben	500 gr.	1,98
Reuzel	500 gr.	0,75

---

3 Pakjes margarine 79

LAMSBOUT 500 GRAM **3,48**

ook voor u een enorme besparing

Deelnemer Sint Nicolaas actie

FRIESE SLAGERIJ

KLEINE KROCHT 1 - TEL. 2432 - ZANDVOORT

Sport en spel

R.K.S.V. „The Zandvoort Boys"

Uitslagen 18 en 19 november:

Snenioren
TZB-SVY 0—3
Zandvoortmeeuwen 6-TZB 2 6—1
DIO 7-TZB 4 1—4
TZB 5-Renova 5 uitgest.
TZB 6-Vliegende Vogels 5 0—10
Junioren
TZB b-DSOV b 2—4
Adspiranten
RCH d-TZB a 1—4
HBC g-TZB b 6—3
Pupillen
TZBa-Haarlem c 3—0

□

Stand in de tweede klasse HVB:

Nieuw Vennep	9	6	2	1	14	21— 7
Vliegende Vogels	9	6	1	2	13	20—12
DIOS	9	5	1	3	11	20—13
Spaarndam	10	5	1	4	11	16—16
Spaarnevogels	9	5	1	3	11	20—21
SVY	9	5	0	4	10	19—11
Vogelenzang	9	4	2	3	10	15—13
BSM	9	3	2	4	8	15— 5
TZB	8	1	3	4	5	7—11
SHS	9	1	2	6	4	9—17
Heemstede	8	0	1	7	1	8—32

□

Programma zondag 26 november:

16. DIOS-TZB 14.30 u
96. TZB 4-Onze Gezellen 6 12 u.
102. TZB 5-Spaarnevogels 5 14.30 u.
135. TZB 6-HBC 10 12 u.
Junioren.
175. TZB a-DIO a 14.30 u.
192. EDO d-TZB b 12 u.
Zaterdag 25 november:
Adspiranten.
90. TZB a-HC b 14.30 u.
117. TZB b-HFC g 14.30 u.
Pupillen.
201. HBC b-TZB a 11.15 u.

□

Samenstelling TZB 1:

In de voor a.s. zondag vastgestelde wedstrijd DIOS 1-TZB 1 treedt laatstgenoemd elftal in de volgende samenstelling in het veld:
Th. Laarman, H. v.d. Eykhof, W. Kruyff A. Vossen, B. Laarman, J. Swart, C. Heiligers, P. Castien, C. Mettes, J. v.d. Mey, Ph. Waaning. Res. W. Akersloot, M. Rahmoni en W. Bosman.

Z.S.V. „Zandvoortmeeuwen"

Wedstrijdprogramma zaterdag 25 nov.:

BOL-Zandvoortmeeuwen 14.30 u.
20. Energie 2-Zandvoortm. 3 14.30 u.
39. Zandvoortmeeuwen 4-ETO 5 14.30 u.
Adspiranten:
53. Zandvoortmeeuwen a-RCH a 14.30 u.
75. Bloemend. a-Zandvoortm. b 15 u.
80. Zandvoortm. c-DSK a 14 u.
91. Zandvoortm. d—R. C. H. d 14 u.
95. T.Y.B.B. d—Zandvoortm. e 15 u.
105. Zandv.m. f—S.H.S. a 15.15 u.
110. Zandv.m. g—Kenn.l. c 15.15 u.
123. Zandvoortm. i—N.A.S. d 15 u.
Pupillen:
204. T.Y.B.B. b—Zandvoortm. b 14 u.
205. Geel Wit h—Zandv.m. c 14 u.
214. Geel Wit c—Zandv.m. d 14 u.
218. Zandv.m. e—Bl.daal c 11.15 u.
222. Zandv.m. f—Bl.daal c 11.15 u.
Zondag 26 november 1967:
Zandvoortm.—V.V.B. 14.30 u.
H.R.C. 2—Zandv.m. 2 14.30 u.
13. Zandv.m. 3—Halfweg 2 9.45 u.
25. Zandv.m. 4—Terr. Vogels 2 9.45 u.
46. Zandv.m. 6—A.D.O.'20 4 12.30 u.
64. Zandv.m. 7—Conc. 5 12.30 u.
97. Bl.daal 9—Zandv.m. 8 9.45 u.
101. D.S.S. 8—Zandv.m. 9 12 u.
132. D.I.O. 8—Zandv.m. 10 9.45 u.
122. Zandv.m. 11—V.V.H. 8 9.45 u.
141. T.H.B. 7—Zandv.m. 12 9.45 u.
Junioren:
147. Zandv.m. a—H.F.C. a 12.30 u.
154. D.C.O. a—Zandv.m. b 9.45 u.
158. E.D.O. b—Zandv.m. c 9.45 u.
203. Zandv.m. e—V.V.H. b 9.45 u.

□

AFD. HANDBAL

Zondag 26 november 1967.
Sporthal Haarlem:
Heren sen. Conc 2—Zvm. 2 18.40 u.
Dames sen. Full Speed 2—Zvm. 1 15.15 u.
Dames sen. Zvm. 2—O. Gez. 2 18 u.
Sporthal Heemskerk:
Zondag 26 november 1967.
Heren distr. 1 IJmond 2—Zvm. 1 16 u.
JEV 1—Zvm. 1 18.05 u.
Uitslagen zondag 19 november:
Heren: IJmond 3—ZVM 2 14—25
Dames: ZVM 1—Odin 5—11
Dames: HBC 2—ZVM 2 5— 7
Uitslagen zaterdag 18 november:
Adspiranten:
Meisjes: Halfweg 3—ZVM 4 5— 8
Jongens: ZVM 1—IJmond 1 16— 9
Jongens Blinkert 2—ZVM 2 5—10
Meisjes: ADO 2—ZVM 2 7— 4
Meisjes: JEV 1—ZVM 1 5—11
Senioren:
Heren: ODIN 3—ZVM 3 14—24

□

Samenstelling Zandvoortmeeuwen 1:

In de voor a.s. zondag vastgestelde ontmoeting, Zandvoortm. 1—V.V.B. 1 treedt eerstgenoemd elftal in de navolgende samenstelling in het veld:
B. Molenaar, L. Sluijter, F. Kramer, S. Stobbelaar, H. C. Kreuger, A. Koster, J. Houtkamp, L. Nanai, G. Nijkamp, Ar. Stobbelaar en A. Stobbelaar. Reserves zijn: M. J. Bijl, J. F. Paap en F. J. Versteege.

DOKTERS-, WIJKZUSTERS- EN APOTHEEKDIENST

DOKTOREN:

Inlichtingen over de zondagsdienst worden verstrekt via het telefoonnummer van de huisarts.

J. G. Anderson, Kostverlorenstraat 4, telefoon 2058.
R. Drenth, Hogeweg 43, telefoon 3355.
P. Flieringa, Brederodestraat 1, tel. 2181
G. J. J. Mol, Emmaweg 2, telefoon 5091
J. F. Zwerver, Julianaweg 1a, tel. 2499

WIJKZUSTER:

Zondag 26 november:
A. van der Linde Gasthuishofje 27, telefoon 2791.

APOTHEEK:

24 november — 1 december:
Zandvoortse Apotheek, Haltestraat 8 telefoon 3185.
avond-, nacht- en zondagsdienst

DIERENARTSEN Haarlem en omstreken
Bij afwezigheid raadplege men (uitsluitend telefonisch) fa. Mathot, telefoon (023) 11990.

PREDIKBEURTEN

HERVORMDE KERK, Kerkplein

Zondag 26 november:
10.30 uur: ds. F. L. van Duykeren, pred te Amsterdam-West.
19 uur: ds. C. de Ru. Afscheidsdienst Medewerking van het kerkkoor.
Wijkkerk Noord:
10.30 uur: ds. H. Kranendonk, pred. te Amsterdam.

NED. PROTESTANTENBOND
Brugstraat 15

Zondag 26 november:
dr. S. L. Verheus, (dg), Amsterdam.

GEREFORMEERDE KERK
Julianaweg 15

Zondag 26 november:
10 en 19 uur: ds. J. de Waard.

PAROCHIE H. AGATHA, Grote Krocht
Zaterdag te 19.30 uur.
Zondag: 9.30 (hoogmis), 11.30 en 19.30
Noord, Linnaeusstraat:
Zondag 8.30 en 11 uur.

NED. CHR. GEMEENSCHAPSBOND
Maandagmiddag 3 uur samenkomst in „Pniël", Zuiderstraat 3.

NIEUW APOSTOLISCHE KERK
Wilhelmina Kleuterschool, Lijsterstraat 3
Zondag 9.30 uur; donderdag 20 uur.

JEHOVA'S GETUIGEN
Herenstraat 2
Zondag 9.30 uur. dagtekstbespreking.
Maandag 20 u.: gezamenlijke bijbelstudie
Zaterdag 9 uur: dagtekstbespreking.

HUMANISTISCH VERBOND
Zondag 26 november:
9.45—10 uur: Hilv. 1, A. van Meurs: „Wat is de zin van ons leven?"

Dampo bevrijdt
neus, keel, borst van vastzittend slijm

MET EN ZONDER LEESBRIL

Nieuwe boeken Openbare Bibliotheek

Romans.
Ashton - Het oude hospitaal
Het Beste Boek. 1967
Brophy - De „finishing touch". 1966
Detective omnibus. 1966
van Kampen - Het zilveren spoor. 1963
Mann - Die schönsten Erzählungen. 1939
Bridge - Emergency in the Pyrences. 1965
Davis - One of the dark places. 1965
Grégoire - La belle Arsène. 1966
de Lera - la Boda. 1966

Ontwikkelingslectuur.
Bea - Eenheid in vrijheid. 1966
Benser - Perfecte kleurenfoto's. 1961
Bernal - Precolumbiaanse schilderingen in Mexico. 1963
Boeiende beelden. 1967
Bouw van Openbare Bibliotheken. 1967
de Ceulaer - Te gast bij Nederlandse auteurs. 1966
Claus - Thyestes naar Seneca. 1966
Daisne - Het geluk. 1966
Duyvené de Wit - Geschiedenis van het Nederlandse tafelzilver. 1965
Gimpel - De bouw van een kathedraal. 1961
Grabar - Byzantium. 1967
Greshoff - Schrijvers prentenboek. 1959
Jonckheere - Roemeense suite. 1965
Korf - Tegels. 1959
Kunstgeschiedenis der Nederlanden, deel VI. 1964
Kunstgeschiedenis der Nederlanden deel VII. 1964.
Kuznecov - Gesprekken over de relativiteitstheorie. 1967
Lucretius - Atomen tegen goden. 1966
McCarthy - Herinneringen aan mijn roomse jeugd. 1966
Mantz - Gerechten voor maag-darmpatiënten. 1966
Mishima - Vijf moderne noh spelen. 1966
de Roover - Paul van Ostaijen. 1963
De sociale wetenschappen. 1966
Strindberg - Uit het occulte dagboek. 1966
Theile - Kunst in Afrika. 1961

PAKJES DIE LEUK UITPAKKEN VINDT U BIJ KORT

„VLISCO" TAFELKLEEDJES
was- en kleurecht, in diverse kleuren en dessins
90 x 90 cm 4.10

RONDE PLASTIC KLEDEN
o 140 cm wit kant motief 13.90

„SOLE MIO" DEKENS
het fiehiste en warmste, korlom het allerbeste wat U van een deken kunt verlangen.
150 x 220 104,— 200 x 240 145,— 240 x 260 180,—

RHEUMA DOKTORS
het mooiste cadeau waar U vele jaren plezier van hebt. Denkt U eens in, elke avond weer een heerlijk warm bed.
1 persoons maten naar gelang van dikte: 39.50 52.50 59,— 69,50
2 persoons maten naar gelang van dikte: 59,— 75,— 85,— 98,50

BESCHERM UW TAFEL
met een modern onderkleed van „BULGOMME" vochtwerend en beschermt Uw tafelblad tegen stoten, krassen en butsen in 110 cm breed per meter 11.50; 135 cm breed per meter 14.40.

HANDWEEF TAFELKLEDEN
zowel rond als langwerpig model, nieuwe kleuren en prijzen, waar iedere St. Nicolaas mee verrast wordt, zo voordelig, vanaf 17,50.

Geschenkbonnen geven uitkomst als U het helemaal niet meer weet.

Verkrijgbaar en inwisselbaar in al onze zaken.

SIERKUSSENS
van „Dralon" weefstof in diverse kleuren.
Het binnenkussen is gevuld met kapok
17.75 - 22.50

„SOL-PAL"
plastic kleedjes effen en gedessineerd, zeer mooi
110x140 10.25
130x160 13.25

WOLLEN SLAAPKAMERKLEEDJES
In diverse mooie pasteltinten.
„Tufton" kleedjes, zeer mooie zuiver wollen kleedjes met anti-slip.
Diverse maten en prijzen.

AUTOKUSSENS
met geruite weefstof
bekleed 5.90

DAMAST TAFELKLEEDJES
rond en langwerpig, met goudgalon afgewerkt
vanaf 1,95
kanten kleedjes vanaf 80 ct.

CHENILLE SPREIEN
gezellig en fris voor iedere slaapkamer, heerlijk om te wassen., strijken overbodig.
1-persoons 20,90, 35,50 55,—
2-persoons vanaf 24,90

J. Th. Kort
HAARLEM: Grote Houtstraat 85-87, Ged. Oude Gracht 86
HAARLEM-N.: Rijksstraatweg 533 (Delfwijk)
IJMUIDEN: Kennemerlaan 41
HEEMSTEDE: Raadhuisstraat 52
ZANDVOORT: Grote Krocht 30-32

ZEEPOST

Met de volgende schepen kan zeepost worden verzonden. De data, waarop de correspondentie uiterlijk ter post moet zijn bezorgd, staan achter de naam van het schip vermeld.

Argentinië: ms „Rio Corrientes" 28 nov.
Australië: ms „Tricolor" 27 nov.
ms „Poona" 29 nov.
Canada: ms „Haukefjell" 1 dec.
Chili: ms „Pericles" 28 nov.
Indonesië: ms „J. Latuharhary" 28 nov.
Kenya, Oeganda, Tanzanië:
ms „Karonga" 26 nov.
Ned. Antillen: ms „Mercurius" 28 nov.
Nieuw-Zeeland: ms „Triton" 27 nov.
Suriname: ms „Memnon" 28 nov.
Verenigde Staten van Amerika:
ms „Atlantic Span" 29 nov.
ss „American Ranger" 30 nov.
Z.-Afrika (Rep.) m.i.v. Z.-W.-Afrika:
ms „Sloterkerk" 29 nov.

Inlichtingen betreffende de verzendingsdata van de postpakketten geven de postkantoren.

Tuiniert U zelf?
TOM LOOS
levert
ZAND
ZWARTE GROND
GRINT en GRASZODEN
MEST
GEKLEURDE TEGELS
FLAGSTONES
SCHELPEN
RIETMATTEN
OPRUIMEN VAN ZAND EN PUIN!
TRANSPORTBEDRIJF
Telefoon 4996

Quick Service Zandvoort
Olieverversen en doorsmeren ook zaterdags.
Bescherm uw wagen tegen de winter, laat hem bij ons *leetyleren, poetsen en/of in de was zetten.*
November. . . Bandenmaand ! !
Laat uw banden bij ons controleren.
Alle merken voordelig uit voorraad leverbaar
Slecht starten?
Laat uw electrisch systeem bij ons inspuiten
Autoverhuur Zandvoort
All Risk verzekerde Opels en Volkswagens
Dr. SCHAEPMANSTRAAT 1, tel. 4580

Elke tijnproever prefereert: LEFFERTS wijnen en gedistilleerd! ZEESTRAAT 44. TELEFOON 2254

KERSTFEEST

Wanneer u voor

f 12,50 aan stoomgoederen

tegelijk brengt en haalt krijgt u voor slechts

f 1,25

een kerstboom

CADEAU!!

Hoogte 1,50 à 2 m

CHEM. WASSERIJ en VERVERIJ

KEYSER

KERKSTRAAT

Inlichtingen telefoon 2653

SNACKBAR

De Zilvermeeuw

Tollensstraat 2b bij de tweede spoorwegovergang of van Ostadestraat 10a. Heerlijke oliebollen — kroketten — slaatjes nassi — loempia's en vele andere artikelen. Ook ijstaarten vanaf *f* 2,--

Wij zijn geopend van 2-7 uur

of van Ostadestraat 10a 's morgens vóór 12 of 's avonds na 8 uur.

Laat ook uw

vloerbedekking

o.m. Jabo, linoleum, Balatred, Tapiflex, nylontapijt, Heugafelt, enz., en uw

meubelstoffering

klassiek of modern

verzorgen door

't INTERIEUR

Voor complete woninginrichting:
„'t Interieur", Stationsplein 13/15
Telefoon 3346, na 6 uur 2565

Sportschool

WIM BUCHEL

Zaal: Karel Doormanschool;
Privé: Lorentzstraat 240 - telef. 3965

Alle lessen zijn weer begonnen!

Jeugdjudoclubs van 6 t.e.m. 17 jaar;
Meisjesjudo 8 t.e.m. 12 jaar;
Meisjesclub voor zelfverdediging 12-18 jr;
Kleutergymnastiek 4 en 5 jaar;
Judoclubs voor Heren 25 t.e.m. 45 jaar;
Boksen - Karate;
Damesgymnastiek, ing. oct. t.e.m. juni;
Keep-fit, massages, alleen volgens afspr.

Neem uw brood, koek, beschuit en biscuit van Bakker van der Werff
Gasthuisplein 3, telefoon 2129

SCHILDERSBEDRIJF

Fa J. v. d. Bos & Zn

GROTE KROCHT 23 boven, telefoon 4513
Letterreclame - Inzetten van ruiten
Gevestigd 1879 - Glasverzekeringen

Belangrijke

TELEFOONNUMMERS EN ADRESSEN

3043, 3044, 3045 *Politie*
4444 *Politie* (alleen noodgevallen)
2000 *Brandmelding*
4841 *Gemeente-secretarie*
2262 *Informatiebureau Vreemdelingenverkeer*, kiosk Raadhuisplein
(023) 42212 *Garage Flinterman*, Zandvoortselaan 365, Bentveld, SAAB-service-dealer
2071 *Horlogebedrijf C. Waaning*, Kostverlorenstraat 68
2231 *Boekhandel v/h Esvé*, Gr. Krocht 17
2121 *Autobedrijven „Rinko"*, Oranjestraat en Stationsplein
2525 *W. Schouten*, centrale verwarming, oliehaarden, gasfornuis, wasautomaten
2912 *Hotel-Restaurant „Sonnehoeck"*, Dr. Smitstraat 5
(023) 65185 *Singer Naaimachines*, vert. H. Houssart, rep. en demonstr. Rijksstraatweg 122, Haarlem
(023) 87487 *Singer naaimachines*, vert. P. Houssart, rep. en demonstr., Edinburghstraat 5, Haarlem
(020) 233872 *Diamond Shop, fa. Barber & Zn, Keizersgracht 740*, Amsterdam
2176 *N.H. verg. „Het Groene Kruis"*, secr. P. W. Wels.
2382 *Zuster E. Reitsma*
2135 *Gertenbachs Drukkerij, Zandvoortse Courant*, Achterweg 1

GAAT U VERHUIZEN?

Wij doen het graag en goed voor U!

Tevens opslag van meubels.

Fa. KERKMAN

GROTE KROCHT 18 - TELEFOON 2600

Voor een leuk en blijvend

St. Nicolaasgeschenk

Grote sortering **Barometers**
Thermometers
Hygrometers
Leesglazen
Brilétuis

OPTIEK - STAALWAREN

A. G. SLINGER

Gedipl. opticien
GROTE KROCHT 20a - TELEFOON 4395
Leverancier alle ziekenfondsen

Maak van de komende feestdagen waardevolle dagen

H. L. C. Lansdorp

voor een hartveroverend geschenk!

Horloger - goud en zilver - Juwelier

KERKSTRAAT 33 - TELEFOON 2359

Als uw **ARMEN** te kort worden, dan is het tijd voor een **BRIL** of voor vernieuwing van glazen.

Brillenspecialist **LOOMAN**

Leverancier van alle ziekenfondsen
Glazen volgens ziekenfondsrecept zonder bijbetaling!

HALTESTRAAT 5 - TELEFOON 2174

K. OFFENBERG

AUTORIJSCHOOL Telef. 20085

Gerichte autorijlessen
Gediplomeerde instructeurs

TEYLERPLEIN 29 — HAARLEM

Eerste en tweede Kerstdag

EERSTE KLAS verzorgde

Kerst-diners

voor slechts *f* 20,— per couvert, incl. bediening

Gezellige muziek!
Diverse attracties!

Reserveer tijdig!

DELICIA

KERKSTRAAT 16 — TELEFOON 2270

E. van der Linden

Interieurverzorger - Stoffeerder

Specialist in klassieke meubelstoffering
BREDERODESTRAAT 30, ZANDVOORT
Telefoon (02507) 4973

Grote collectie VLOERBEDEKKING

NEEM EEN ECHTE

centrale verwarming

van een erkend Installateur. FINANCIERING TOT 100%

„TECHNISCH WERK"

Zandvoort, Thorbeckestraat 19, tel. 3270

De Amsterdammer KOSTERSTRAAT 13A

Speciaal voor aardappelen, groente en fruit

WEEKEND AANBIEDING:
1 kg handperen. 1 kg golden delicius, 5 navel sinaasappelen..... 2,35
ZATERDAG: SPECIALE AANBIEDING SPRUITJES

1 kg CHIQUITA BANANEN 0,85

Geschilde SINAASAPPELEN 10 stuks 0,98
Geschilde CITROENEN 10 stuks 0,68
1 kg MANDARIJNEN zonder pit 1,75

SPAANSE NAVEL SINAASAPPELEN, nieuwe oogst, 10 stuks ***1,98***
10 kg BLAUWE AARDAPPELEN 1,48

Gratis ST. NICOLAASZEGELS en bij aankoop van *f* 4,— een SLEUTELHANGER

EN NU BIJ DE AMSTERDAMMER: PIJPERS CHIPOLATA PUDDING en MARASQUINSAUS 1, 2, 4, 8-PERSOONS PRIJS 0,59 tot 3,98

MAANDAG:
½ kg RODE KOOL ..... 9 ct

DONDERDAG:
½ kg ZUURKOOL 0,15

En wat geven we pa met sinterklaas?

Tips voor cadeaus waar U eer mee inlegt

OVERHEMDEN: o.a. Kerko, Fablo, Cojo in vele kleuren en modellen van *f* 13,90 tot *f* 24,—
PULLOVERS: v en ronde hals *f* 19,75 tot *f* 49,—
WOLLEN VESTEN: Klassiek en moderne modellen, *f* 29,— tot *f* 49,—
PULPOLO'S: wol en Astralon, *f* 26,— tot *f* 39,—
KOLTRUIEN: vele kleuren, zuiver wol, *f* 26,—
SPORTSHIRTS: van *f* 11,90 tot *f* 19,90, een uitgebreide sortering
WOLLEN EN ZIJDEN SHAWLS van *f* 5,90 tot *f* 12,90
DASSEN, SOKKEN, HANDSCHOENEN enz. enz.

Als altijd de grootste keus. De laagste prijzen.

Bij de speciaalzaak van Zandvoort voor herenkleding en herenmode

S. de Boer — SPECIAALZAAK VOOR HERENMODE en HERENKLEDING
KERKSTR. 20 ▪ TEL. 3136

Slagerij BURGER

HALTESTRAAT 3

KWALITEIT IS ONS SUCCES!

750 gram VARKENSROLLADE	**5,48**	750 gram MALSE ROSBIEF	**5,98**
750 gram LAMSKARBONADE	**2,78**	750 gram MAGERE OSSELAPPEN	**5,15**
750 gram PRACHT RUNDERLAPPEN	**3,75**	150 gram LEVERKAAS 150 gram GEBRADEN VARK. FRIC.	**0,79** **1,49**

Voor uw hond of poes: KOPVLEES, HART, PENS, enz. enz.

Weekendreklame 100 gram HAM en 100 gram BOTERHAMWORST, samen..... **0.99**

Elec. Techn. Bur. Berkhout

Erkend P.E.N.-installateur

Installaties **Fornuizen**
Reparaties **Boilers**
Onderhoud **Wasmachines enz.**

PARADIJSWEG 4 ACHTER — TELEFOON 5023

Familiedrukwerk

Gertenbachs Drukkerij
Achterweg 1, telefoon 2135

67e jaargang no. 92 — Verschijnt dinsdags en vrijdags | Opgericht in 1900 | DINSDAG 28 NOVEMBER 1967

ZANDVOORTSE COURANT

voor ZANDVOORT, BENTVELD en AERDENHOUT

UITGEVER: IJS DE JONG, GERTENBACHS DRUKKERIJ, ACHTERWEG 1, TELEFOON 2135

Redaktie en adm.: Achterweg 1
Advertentieprijs 15 ct p.mm-hoogte
Abonnementsprijs f 8,— per jaar; per post f 10,—; buitenland f 12,—; losse exemplaren 10 cent.
Giro 52 33 44 t.n.v. IJs de Jong Postbus 23, tel. 2135.

Kerkelijk afscheid

van ds. C. de Ru

Zondag j.l. brak dan de laatste dag in Zandvoort voor ds. de Ru aan, nadat hij bijna 22 jaar in de badplaats zijn ambt als predikant van de Hervormde Gemeente had vervuld.

Een week tevoren had hij reeds tijdens een receptie in „Zomerlust" in het algemeen afscheid genomen van alle hem bekende Zandvoorters en niet-Zandvoorters. Deze zondag echter beklom hij voor de laatste maal de kansel om in het stijlvolle Hervormde kerkgebouw — dat tot de laatste plaats bezet was — zijn afscheidspredikatie te houden. Onder zijn gehoor bevonden zich behalve vele kerkelijke ambtsdragers van Hervormde- en „andere huize", ook wereldlijke autoriteiten. Burgemeester A. Nawijn met echtgenote en de wethouders Lindeman en Oostenrijk toonden door hun aanwezigheid belangstelling van gemeentelijke zijde.

Rondom ds. de Ru's predikatie was een liturgie gegroepeerd, die even sober als zinrijk was. Het Hervormde kerkkoor onder leiding van de heer W. Sevinga muntte uit door prachtige zang, vooral in het lievelingslied van ds. de Ru, dat op diens verzoek deze avond werd uitgevoerd: „Rejoice in the Lord always" (muziek van George Rathbone). Het orgel werd bespeeld door de heer Paul van Veelen.

Als tekst voor zijn preek had ds. de Ru gekozen het 8ste vers van psalm 121: „De Heer waakt over uw komen en gaan, van nu af tot in eeuwigheid".

Ds. de Ru zei het zeer te waarderen dat zo velen waren gekomen om dit afscheid bij te wonen. Er zullen er zijn die zeggen: Dat is jammer! maar ongetwijfeld ook anderen: 't Is zo goed!

Het ambt van predikant is van tijdelijke aard en zeker geen tijdeloze zaak! Veel dingen zijn wellicht verkeerd gedaan en dan mogen wij bedenken, aldus spr. dat de mens feilbaar is en slechts een onnutte dienstknecht! Maar dan kunnen wij het woord van Paulus indachtig zijn: „De geest is niet uitgeblust, de trouw is gebleken en de ijver is niet geweken.

Het verheugde spr. dat hij nog eenmaal het Woord Gods van de kansel te Zandvoort mocht verkondigen, een werkzaamheid die hem bijzonder lief is, maar ook een zware taak! Wij zijn levende stenen, gebouwd in het bouwsel, waarvan Jezus Christus de hoeksteen is. En spr. kwam terug op een ander vers van psalm 121 dat spreekt van de vragende mens, die bij het moment van een reis, van een vertrek, angstig wordt: „Ik hef mijn ogen omhoog naar de bergen.Vanwaar komt mijn hulp"? En het antwoord is groots en geweldig: „De Heer zal uw uitgaan en ingaan bewaren, van nu af tot in eeuwigheid"!

Onze levenswegen gaan scheiden en wij zeggen elkaar vaarwel, maar de Heer zal ons altijd vergezellen op onze levensreis en Hij zal ons terugvoeren naar het Vaderhuis. Terecht draagt psalm 121 de titel van Bedevaartslied! En als wij, als pelgrims, bang zijn en zorgen hebben, vraagtekens plaatsen en onvervulde verlangens koesteren en misschien wankelen in ons geloof, dan is het deze vraag, die ons meer dan alle andere bijzonder bezig houdt: „Vanwaar zal mijn hulp komen?

En weer vinden wij de troost en de opbeuring in de zekerheid dat God met de Zijnen is: „Onze hulp is in de naam des Heren, die hemel en aarde gemaakt heeft. God gaat met ons mee op reis als de bewaarder van Zijn volk. Of wij elkaar na dit afscheid ooit zullen terugzien, weten wij niet, zo zei ds. de Ru, maar wij mogen ons gesterkt weten in het geloof, dat ons vreugde en volharding geeft op onze reis!

Aan het slot van zijn predikatie zei hij dankbaar te zijn voor de grote en onvergetelijke liefde die hij in de afgelopen 22 jaar heeft ontvangen. „Laat het dan licht in uw hart blijven opdat wij kunnen reizen met blijdschap! Gods liefde houdt ons tesamen."

In een apart persoonlijk woord dankte hij vervolgens allen, die op enigerlei wijze hebben meegewerkt aan de vervulling van zijn taak in Zandvoort: „Dank voor al uw steun en liefde die u mij en mijn vrouw in al die jaren gegeven hebt!" Hij dankte voorts alle collega's in het ambt, inzonderheid ds. L. D. van Dijl uit Heemstede, die in de hopelijk niet te lang durende vakature te Zandvoort zal voorzien. Woorden van waardering richtte hij tot de plaatselijke overheid en de werkers van het Oecumenische Contact der Kerken te Zandvoort, waaraan hij helaas niet zo intensief als anderen heeft kunnen meewerken door zijn veelomvattende taak in een druk pastoraat. Hij wenste ds. v. d. Vloed, die thans voorzitter is van dit Oecumenische Contact, veel succes en voldoening in zijn werk en eindigde:
„Ik bid u toe: Moge de Heer u verder leiden met Zijn Geest."

Hierna sprak de heer M. B. Rooymans, namens de kerkeraad een afscheidswoord, waarin hij de scheidende dominee noemde de schipper naast God, die het roer vast in handen had tijdens de stormen die het schip bedreigden. Spr. hoopte dat ds. de Ru in zijn ambtsvervulling te Wapenveld eenzelfde kracht zou weten te ontplooien als in Zandvoort. Hij wenste hem en zijn vrouw tenslotte Gods rijkste zegen toe.

Ds. L. D. van Dijl sprak namens de Classis en Ring Haarlem van de Hervormde Kerk. Hij zei dat het voor hem een vreemde ervaring zou zijn ds. de Ru niet meer op de vergaderingen te Haarlem te zullen ontmoeten. Spr. riep de medewerking van alle gemeenteleden in nu hij tijdens zijn consulentschap te Zandvoort in feite twee heren moet dienen! Hij was dankbaar dat ds. de Ru zoveel jaren te Zandvoort heeft mogen werken. Tot de gemeenteleden zei ds. van Dijl tenslotte: „Wij nemen met leedwezen afscheid van ds. de Ru en wij hopen dat hij zeer spoedig een waardig opvolger zal krijgen in uw plaats. God sterke ons allen!"

Ds. de Ru dankte beide sprekers met een kort woord, waarna hij zijn gemeente voor de laatste maal zijn zegen gaf.

In het liturgisch centrum van de kerk maakten talrijke aanwezigen nog gebruik van de gelegenheid ds. de Ru „goede reis" te wensen.

Ds. de Ru is gisteren naar Wapenveld vertrokken. Hij zal daar a.s. zondag zijn intrede doen.

H.W.

ONGEVAL OP BOULEVARD

Zondagavond vond op de Boulevard Barnaart een verkeersongeval plaats, waarbij een inwoner uit Hillegom letsel opliep. De Hillegommer, die bezig was zijn defect geraakte auto te verplaatsen, werd door een automobilist uit Zandvoort, die probeerde de voortgeduwde wagen te ontwijken, aangereden. De man werd vrij ernstig aan een van zijn voeten gewond. De politie stelt een nader onderzoek in naar de toedracht van het ongeval.

TZB ONTMOET POLITIE-ELFTAL

A.s. zondag vindt een ontmoeting plaats tussen het eerste elftal van TZB en een elftal samengesteld uit politiemannen. De wedstrijd wordt gespeeld op het Kennemer Sportpark aan de Kennemerweg.

NIEUW WONINGBOUW-PROJECT E.M.M.

Voor rekening van de woningbouwvereniging „Eendracht Maakt Macht" zullen op het terrein ten oosten van de Keesomstraat in Zandvoort-Noord-Oost 248 (flat) woningen worden gebouwd.

Het is niet uitgesloten dat in het voorjaar van 1968 met de uitvoering van het woningbouw-project een begin zal worden gemaakt.

BRAND IN CARAVAN

Zondagmiddag werd de brandweer gealarmeerd voor een brand in een caravan op het kampeerwagenterrein „De duinrand". Door oververhitting was de schoorsteen in brand geraakt. De brandweer slaagde er spoedig in het vuur te blussen. De schade wordt op een bedrag van duizend gulden geraamd.

M.A.C. SINT NICOLAASRALLY

De M.A.C. Zandvoort houdt op zondag 3 december een Sint Nicolaas Rally over een afstand van circa zestig kilometer. Er wordt gereden in de klassen A, B en C. De C-klasse is alleen voor nieuwelingen.

De start heeft om één uur 's middags plaats op de toegangsweg naar het circuit. De prijsuitreiking voor de deelnemers aan de rally geschiedt in het verenigingsgebouw „De Krocht" aan de Grote Krocht.

Voor de kinderen wordt tijdens en na de rit een Sint Nicolaasfeest gehouden.

ACCORDEONVERENIGING „ZANDVOORT" CONCERTEERDE

Afgelopen zaterdag gaf de accordeonvereniging „Zandvoort" in café-restaurant „Zomerlust" het traditionele najaarsconcert dat, evenals bij voorgaande uitvoeringen, onder leiding stond van de heer J. Davids.

In tegenstelling tot vorige concerten, die zich in een grote opkomst mochten verheugen, was er sprake van een geringe belangstelling voor het optreden van de Zandvoortse accordeonisten. Raakt ook hun tot voor kort trouwe aanhang verslingerd aan de beeldbuis, of spreekt het geliefde instrument in deze tijd van nieuwe muzikale vormen niet meer zo aan?

Hoe het ook zij, de accordeonvereniging „Zandvoort" moest het met beduidend minder toehoorders doen. Dat heeft de uitvoerenden er overigens niet van weerhouden een zeer welluidend concert te geven. Het werd geopend door het jeugdorkest, gevolgd door het optreden van het zgn. A-orkest, dat vertrouwde en bekende concertstukken — de Peer Gynt Suite (vier delen) en Heitere Suite (eveneens vier delen) van R. Würthner — ten gehore gebracht. Zoals gemeld, er werd met verve gemusiceerd en de stukken kregen een klankvolle vertolking.

Na de uitvoering traden Hans Borghardt — conference — en de Hovelli's — zang — voor het voetlicht. De laatste zingen aardig, maar hun repertoire is echt wel aan vernieuwing toe.

Voor de conferencier zal het wel niet mogelijk zijn zichzelf te verbeteren, hij is onverbeterlijk.

De avond werd geopend en gesloten door de voorzitter van de vereniging, de heer W. van der Moolen. Hij kondigde aan dat de vereniging het volgend jaar hoopt deel te nemen aan een der landelijke concoursen, die omstreeks de pinksterdagen worden gehouden.

Spelers met modder bedekt

Op doorweekt voetbalveld

behaalde Zandvoortmeeuwen 3-1 zege op VVB

Op het door de hevige regenval van zondagmorgen doorweekte en modderige speelveld aan de Vondellaan heeft het eerste elftal van Zandvoortmeeuwen in de middaguren een 3—1 zege behaald op VVB uit Beverwijk. Aan het begin van de competitie werd dit elftal met maar liefst 7—3 door de kustbewoners verslagen.

Het is zondagmiddag op het terrein in Zandvoort-Noord geen herhaling geworden van die gedenkwaardige wedstrijd. Dat kon ook moeilijk op het drassige veld waar de spelers van beide partijen hun toevlucht moesten nemen tot gymnastische toeren en bewegingen om staande te blijven. Dat lukte soms en soms ook niet en dan sloeg een speler letterlijk een modderfiguur.

Dat er desondanks nog werd gevoetbald mag op zichzelf een prestatie van de tweeëntwintig spelers worden genoemd. Zandvoortmeeuwen ging direct tot de aanval over, maar stuitte daarbij op krachtige weerstand van de VVB-verdediging, met de voortreffelijke doelman van den Boogaard als een rots temidden van de opspattende modderkluiten.

Tijdens een poging van de voorhoede van de gasten het zwaartepunt van de strijd te verleggen naar de speelhelft van de gastheren drong Aaldert Stobbelaar onverwacht door de defensie van VVB heen en joeg het leer met een droog schot achter van den Boogaard, 1—0.

De voetballers uit Beverwijk lieten zich hierdoor niet ontmoedigen en gingen opnieuw tot de aanval over. Dit keer hadden zij meer succes. Door een misgreep van keeper Molenaar kwam de spits van de voorhoede van VVB weer in het bezit van de bal en scoorde Hans Legrand de gelijkmaker voor zijn club, 1—1.

In de tweede helft kwamen de gasten er nog maar sporadisch aan te pas. Zandvoortmeeuwen lanceerde de ene aanval na de andere op de achterhoede van VVB. 10 minuten na de hervatting van het spel gleed Arend Stobbelaar door de defensie van de Beverwijkers heen en liet van den Boogaard tevergeefs naar de modderkogel grijpen, 2—1.

Vijf minuten later was het Gerard Nijkamp die de bal in het net achter de keeper deponeerde, 3—1.

In de slotfase trachtte VVB wat van de winst van Zandvoortmeeuwen af te knabbelen. Maar de gasten kregen geen schijn van kans. Met veel vallen en opstaan werd het einde van de ontmoeting bereikt. De spelers verlieten het terrein, vaak onherkenbaar door de kleur van natte aarde.

□

Door deze overwinning op VVB en de nederlaag van HFC in de wedstrijd tegen Stormvogels is Zandvoortmeeuwen een plaatsje op de ranglijst gestegen. Deze ziet er na de wedstrijden van afgelopen zondag in afdeling West, tweede klasse A, als volgt uit:

Stormvogels	10	8	2	0	18	27	10
Zandv.m.	10	7	1	2	15	26	9
Kon. H.F.C.	10	7	1	2	15	26	16
Q.S.V.	9	5	2	2	12	17	10
Zaandijk	9	4	3	2	11	19	18
Purmersteijn	10	3	3	4	9	9	13
W.S.V. '30	9	1	6	2	8	9	11
Vitesse '22	8	2	2	4	6	12	15
V.V.B.	9	2	2	5	6	17	26
Q.S.C.	10	2	2	6	6	13	23
E.V.C.	9	1	3	5	5	11	16
D.E.M.	9	0	1	8	1	10	29

SINT VOOR BEJAARDEN

Woensdag 6 december a.s. zal Sint Nicolaas een bezoek brengen aan de bejaardensociëteit „Voor Anker" in het Gemeenschapshuis.

Aan zet

Uit het tournooi te Sotschi (aan de Zwarte Zee), dat door Zaitzev, Kroglus, Spassky en Schamkovitsch met elk 10 uit 15 gewonnen werd, volgt hier een partij van co-winnaar Spassky, die op sublieme wijze onze landgenoot Langeweg (die overigens in dit tournooi, mede als gevolg van ziekte, niet tot grote prestaties kwam en slechts 5½ uit 15 scoorde) van het bord speelt.

Spassky—Langeweg, Sotschi 1967

1. d2-d4, Pg8-f6, 2. Pg1-f3, d7-d5, 3. c2-c4, e7-e6, 4. Pb1-c3, c7-c5, 5. c4 x d5, Pf6 x d5, 6. e2-e3, Pb8-c6, 7. Lf1-c4, c5 x d4, 8. e3 x d4, Pd5 x c3, 9. b2 x c3, Lf8-c7, 10. 0-0, 0-0, 11. Lc4-d3, b7-b6, 12. Dd1-e2, Lc8-b7, 13. Lc1-b2, Dd8-d5 (De witte opstelling, die slechts in schijn pretentieloos is, moet Wit volgens de boeken een iets beter spel geven; hij heeft een overwicht aan terrein, beschikt dientengevolge over aanvalskansen tegen de zwarte koning en kan onder omstandigheden met de doorbraak d4-d5 werken (welke zet de diagonaal b2-g7 opent). De tekstzet „verleidt" Wit weliswaar tot c3-c4, maar Zwart heeft toch weinig kans om tegen Wits „hangende pionnen" c4 en d4 iets te ondernemen en straks blijkt Dh5 slecht te staan. Misschien was 13. ...Lf6 beter) 14. c3-c4, Dd5-h5, 15. Ld3-e4, Tf8-e8, 16. Tf1-d1, Pc6-a5 (Zwart moet in principe, hij staat immers gedrongen, tot ruil zien te komen. Veel verlichting brengt het evenwel niet) 17. Le4 x b7, Pa5 x b7, 18. Ta1-c1, Le7-f8, 19. Tc1-c3! (Een beproefd recept: de witte toren wordt via de 3e rij tot grotere activiteit gebracht) 19. ...Te8-c8 (Wanneer Zwart de a-toren naar c8 speelt, is 20. Tcc3 met de dreiging d4-d5 lastig) 20. d4-d5! (En daar is dan de opmars, die de zwarte stelling uit zijn voegen licht) 20. ...Pb7-c5 (Het enige) 21. Tc3-c3, c6 x d5 (Leidt vrijwel geforceerd tot een fraai slot, maar betere zetten waren nauwelijks voorhanden; Tc5 was zo wie zo een dreiging) 22. Td1 x d5, Dh5-h6. Zie diagram.

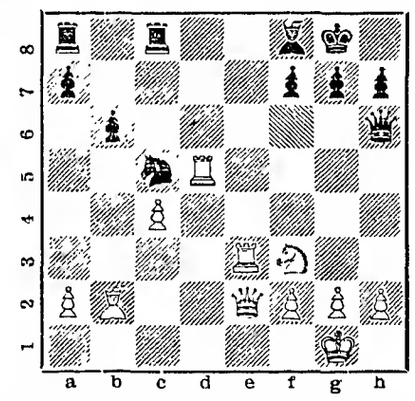

23. Pf3-d4!, Pc5-a4 (Wie weet een betere zet??) 24. Pd4-f5, Dh6-c6, 25. Lb2 x g7! (Beslissend) 25. ...Dc6 x d5 (Op 25. ...Lg7: won Pe7+ natuurlijk de dame. Met de tekstzet hoopt Zwart nog op 26. ed5:, Te1+) 26. Pf5-h6+ (Maar deze elegante zet slaat alle hoop de bodem in) 26. ... Kg8 x g7, 27. De2-g4+ en Zwart gaf op. Zowel na Kh6: als na Kh8 als na Kf6 gaat hij mat!

Partijen van de werkelijk groten (waartoe ik b.v. Spassky, Fischer, Larsen, Keres, Tal reken) tegen „zwakkeren" (men neme dit woord niet te letterlijk, want b.v. Langeweg is ook internationaal gezien een meester, die meetelt) frapperen mij altijd weer door de dikwijls simpele wijze, waarop de sterkere van de zwakkere wint. Als je hun partijen naspeelt, is schaken werkelijk niet zo moeilijk spel!

Correspondentie aan A. C. v. d. Tak, Wilhelminastraat 28, Haarlem.

Ik was in het harnas

Tante Agaat zegt dat ik een zelf-doener ben.....

Ik begreep uit de „zachte drang", die tante Agaat de laatste dagen op mij uitoefende, dat het menens werd. De dag voor de zaterdag dat het moest gebeuren, had de zachte drang zonder vriendelijke aanloop plaats gemaakt voor een bits ultimatum dat mij de betrekkelijkheid van 's mensen mildheid duidelijk maakte: „Als je 't morgen niet doet, ga ik 't zelf doen!" Punt uit.

Wat was het geval, vrienden? Ik werd bij deze beleefd maar dringend uitgenodigd het van zachtboard voorziene plafond in de bijkeuken met verf te bestrijken. U zult opmerken dat dit nu niet bepaald een karwei was om tegen op te zien. Dat is ook wel zo, maar ik ben iemand die lang over de dingen nadenkt, alvorens ze uit te voeren. In al die dagen van schijnbaar niets doen had ik nagedacht en ik was tot de slotsom gekomen, dat het eens gebeuren moest.

De zaterdag brak aan. Een nare, donkere en koude dag, waarvan mijn vriend Momus zulke sombere, maar verrukkelijke lyrische dingen kan zeggen. Tante had het grote kartonnen pak muur- en dus ook plafondverf — op het aanrecht neergezet. Ik wist hoe 't gedaan moest worden: emmertje water, poeder er in, omroeren tot een papje, klontjes vernietigen en aanlengen tot de vereiste strijkdikte bereikt is. Nee, zei tante, net andersom: eerst verfpoeder in het emmertje en dan pas water bijvoegen, anders loop je kans dat het spul veel te dun is! Goed dan. Ik roerde met een houten pollepel in de witte brei, terwijl tante af en toe scheutjes water in de emmer deed. — Even laten staan, zei ze, — dat heeft die man gezegd.

Wij dronken intussen een kopje koffie. Opeens vroeg tante: „Kan je 't wel?" De vraag had voor mij een irritante manier van kritiek en daarom antwoordde ik niet, maar trok hooghartig m'n schouders op, terwijl ik m'n neus ophaalde. (Tante heeft eens gezegd dat ik dat altijd doe als ik boos of gekwetst ben. Ze heeft gelijk, ik merkte het nu).

Een kwartier later trok ik een oude huishoudschort van tante Agaat aan en wendde mij met een gezicht van „nu of nooit" met verfemmer en platte kwast naar de bijkeuken. Tante zou boodschappen gaan doen, en ik was daar bijzonder gelukkig mee. Ik heb namelijk niet graag dat ze mij op m'n vingers staat te kijken als ik iets in de huishouding doe. 't Leidt maar af.

Vrienden, ik hèb het plafond van de bijkeuken geverfd, maar zulke bezigheden moeten mij tot in lengte van jaren bespaard blijven. Ik neem in overweging dat tussen tante en mij contractueel vast te leggen. Het was een erbarmelijke historie en in hoge mate pijnlijk voor me. Laat ik u er deelgenoot van maken.

Kijk eens, vrienden, zachtboard heeft de eigenschap om alle vocht en vochtige substanties gulzig op te slurpen. Dat gaf moeilijkheden. Vanwege de geringe hoogte van het eerder genoemd plafond, maakte ik geen gebruik van de huis-tuin-en keukentrap, maar van het vuilnisvat. In m'n linkerhand had ik het emmertje met verf en in m'n rechter de verfkwast. Na vier, vijf streken had het zachtboard zich over de hoeveelheid verf ontfermd en ik bedacht met schrik dat ik op zo'n manier nog niet aan tien pakken voldoende had. Bovendien was de smurrie naar mijn mening te dik. Dus wat deed ik? Ik stapte van het vuilnisvat en hield de emmer onder de kraan. Niet gek bedacht, zult u zeggen. Maar het was gek genoeg, want eigenlijk was de brei nu te dun en dat werd een puinhoop in het verdere verloop van mijn werkzaamheden. Telkens als ik de kwast in de dunne verf had gedoopt en hem omhoog bracht, liep er een straal verf via m'n hand, langs m'n arm tot in m'n oksel. Na een half uur kreeg ik daar hartgrondig de dood aan. Ik vergeet er nog bijna bij te vertellen dat diverse stralen en uitlopers hun weg zochten naar mijn omhoog geheven gelaat, zodat dit na verloop van hetzelfde half uur nagenoeg onherkenbaar moet zijn geweest. Ik moest ook het vuilnisvat op gezette tijden een paar decimeter verplaatsen, omdat m'n arm niet bepaald veel actieradius had. Kortom, vrienden, het was een lijdensweg, waaraan ik geen eind zag.

U begrijpt wellicht wat er verder gebeurde. Na een poos was de verf, die etterlijke keren langs m'n arm gelopen was, opgedroogd. Hij (ik weet niet of verf mannelijk of vrouwelijk is, maar ik zeg hij) vermide koeken onder de schort van tante en ik voelde me als in een harnas. Mijn op deze wijze loodzwaar geworden rechterarm begon krampverschijnselen te vertonen, terwijl ik nog maar weinig was opgeschoten. Bovendien had ik de indruk dat ik monnikenwerk verrichtte, omdat de waterachtige plastiekmuurverf volgens mij bar slecht dekte. Weer kreeg ik de schrik van m'n leven: waarschijnlijk zou het karwei voor een tweede maal moeten worden gedaan.....

Toen tante thuis kwam en bij de voordeur opgewekt riep: „Sorry jongen, dat 't zo laat geworden is, ik heb koffie gedronken bij Hannie! Ben je klaar?" knapte ik bijna af. Ik stapte mistroostig van het vuilnisvat en hield de kwast achteloos in m'n hand. Er liep een straal verf langs m'n broekspijp in m'n schoen. „Kijk nou wat je doet!" kreet tante. En toen: „Goh, zou 't wel dekken? Je bent niet erg opgeschoten, hè"?

Ik dacht: „In 's hemelsnaam tante, niet meer....." Er bekroop mij een haast niet te bedwingen neiging om in huilen uit te barsten.

Tante Agaat moet dat gezien hebben, want ze deelde mij troostend mee dat dit niet ieders werk was. „Een vakman is er zo mee klaar, maar ik vind het knap dat je 't hebt willen doen. Ik ken je zo'n beetje, beste jongen! Jij bent een van die onwrikbare zelf-doeners!"

„Zo", dacht ik, „nog even, lieve tante en ik ga gillen....."

Ik heb niet gegild, maar ik meet wel het plafond een tweede maal doen. Tante vindt namelijk dat de verf te dun was.

BARTJE

FAMILIEBERICHTEN

Heden is zacht en kalm, na een geduldig gedragen lijden van ons heengegaan, onze lieve moeder, behuwd- en grootmoeder

Johanna Alberdina Krom

Weduwe van D. den Adel

in de ouderdom van 80 jaar.

D. den Adel
L. den Adel-Weber
J. den Adel
H. den Adel-Harzendorf
Kees
Rolf-Jan

Zandvoort, 27 november 1967
Gasthuisplein 9

De overledene ligt opgebaard in de rouwkamer Dorpsplein 11. Bezoek aldaar woensdag des avonds van 7.30-8.30 uur.

De teraardebestelling zal plaats hebben vrijdag 1 december a.s. te 2 u. n.m. op de Algemene Begraafplaats te Zandvoort.

Tot onze grote droefheid ging heden plotseling van ons heen, mijn innig geliefde man, onze lieve zorgzame vader, behuwd- en grootvader

JAN ZWEMMER

op de leeftijd van 64 jaar.

G. M. M. Zwemmer-Steenken
J. Zwemmer
C. J. Zwemmer-Kreijger
Marjan
Corrie
Willeke

Zandvoort, 27 november 1967
Van Lennepweg 79 zw.

De crematie zal plaatsvinden in het Crematorium te Velsen op donderdag 30 november na aankomst van trein 15.27 uur.

Tot ons groot leedwezen geven wij kennis van het overlijden van de heer

J. ZWEMMER

Ruim 12 jaar was hij een van onze trouwe medewerkers en kollega.

Familie Fransen
Personeel Pav. Zuid

Zandvoort, november 1967

JAARVERGADERING O.S.S.

In de afgelopen week vond onder leiding van voorzitter J. H. B. Brink de najaarsvergadering van O.S.S. plaats in het Gemeenschapshuis.

Voorzitter gaf een overzicht van de afgelopen periode. Hoogtepunten waren het behalen van de 1e prijs van de rythmische groep op de wedstrijden in Den Haag, de grote belangstelling bij de athletiekbeoefening en de plein-demonstratie.

De heer Keur gaf een uiteenzetting over de te verwerken wedstrijden. De onderlinge verenigings-wedstrijden zullen gehouden worden op de gewone lesavonden in de week van 11 t/m 15 december in de Wilhelminaschool. Alleen de wedstrijden van de heren en jongens vinden plaats op 19 december. De heren hebben als inzet de L. N. v. d. Bos-beker. Bij de dames staat de oud-burgemeester van Fenema-beker op het spel.

Ook aan de kringkampioenschappen, die op 17 december a.s. in Haarlem plaats vinden, wordt door een aantal dames deelgenomen.

Voorzitter gaf vervolgens een résumé van de door hem bezochte vergadering van de Kennemer Turnkring en het K.N.G.V. Beide vergaderingen stonden in het teken van het 100-jarig bestaan van het K.N.G.V., dat in 1968 zal worden gevierd met demonstraties en wedstrijden.
Het bestuursvoorstel de verenigingscontributie te verhogen werd door de vergadering goedgekeurd.

De benoeming van de heer A. W. v. Hoof tot secretaris van de volleybalcommissie werd eveneens door de vergadering bekrachtigd. De heer van Hoof vermeldde de resultaten van de deelnemende ploegen aan de competitie, waaruit bleek dat de heren en jeugd de 2e plaats op de ranglijst innemen en de dames in de middenmoot staan.

In principe werd medewerking toegezegd aan de sportweek, die na de officiële opening van de sporthal begin volgend jaar zal worden gehouden.

Bij de rondvraag ontspon zich een uitvoerige discussie over de wijze van propaganda voeren en de uitbreiding van de hiervoor bestemde commissie met enige aktieve leden.

„De gouden worp"

SINT NICOLAAS-ACTIE 1967

De jaarlijkse Sint Nicolaasactie, dit jaar „De Gouden Worp" geheten, belooft weer een groot succes te worden.

Er wordt speciaal nog eens de aandacht gevestigd op *woensdagmiddag* a.s. welke geheel voor de kinderen van 6—12 jaar is gereserveerd. Er zijn meer dan honderd prijzen te winnen.

Nadere mededelingen hieromtrent worden tijdig in de speeltent op het Raadhuisplein bekend gemaakt.

Ook de kinderen kunnen de drie gouden tientjes op woensdag winnen. Bovendien komt de hoogste worp van de dag in de finale (6 december), waarin een personenauto ter waarde van *f* 5000,— gewonnen kan worden. De eerste 7 van de in totaal 14 finalisten met tussen () haakjes hun hoogste worp, zijn nu bekend:
N. F. Bakels, van Speijkstraat 15 (278);
J. Hoogendijk, Boerlagestraat 17 (279);
C. Visser, Zuiderstraat 4 (280);
H. L. v.d. Bogaard, Swaluëstr. 25 (281);
J. Molenaar, Cath. v. Rennesstr. 1 (284);
Dorsman, Oosterstraat 3 (277);
Marjo Fijma, Tolweg 15 (284);

Nog even dit: Vraagt u gerust om uw zegeltjes, wanneer uw winkeliers het U onverhoopt vergeet te geven, U heeft er namelijk recht op. Elke deelnemende winkelier is herkenbaar aan het raambiljet met als opschrift „De Gouden Worp".

Maar dat wist u al.

Tot ziens in de speeltent en heel veel succes. Reeds velen waren u vóór!

Zorg dat ook u in de nog vele prijzen valt.

JONGEREN MIDDENSTAND.

SCHOONHEIDSSALON

voor GEZICHTSBEHANDELING
MANICURE - MASSAGE

Alleen volgens afspraak

Willemien van Leeuwen

BREDERODESTRAAT 166
Zandvoort, telefoon (02507) 3377

Kruiswoordraadsel

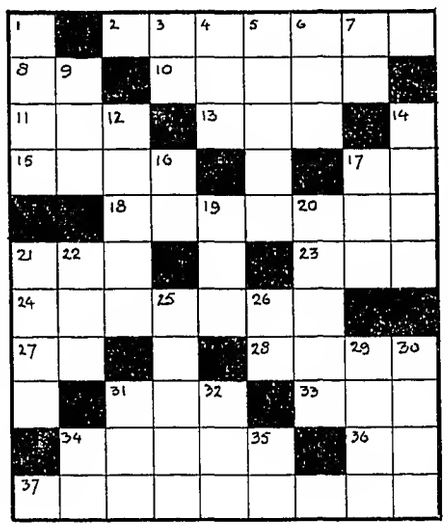

Horizontaal:

2. Kluwen
8. Onder welke (afk.)
10. Stom
11. Boom
13. Vreesachtig
15. Smet
17. Lidwoord
18. Schenking
21. Vreemde munt
23. Rivier
24. Bepaalde klap
27. Pers. voornaamwoord
28. Vistuig
31. Ondergang
33. Dril
34. Rammel
36. Zangnoot
37. Slaan

□

Vertikaal:

1. Baksel van onderscheiden vorm
3. Tegenwoordig
4. Afstammelingen
5. Profeet
6. Ben. voor lagere delen van een land
7. Werktuig
9. Genoegen, genot
12. Omlijsting
14. Schoonmaakartikel
16. Zangnoot
17. Aanw. voorn. woord
19. Ontkenning
20. Vloersteen
21. Op enig tijdstip
22. Kledingstuk
25. Zandbank
26. Getij
29. Vogel
30. Gewiekst
31. Insekt
32. Soort verf
34. Stannum (afk.)
35. Pers. voorn. woord

□

OPLOSSING PUZZEL
14 NOVEMBER.

f o e t s i e - a
l e n i g - r i f
- r i a - h a n g
d - g r o l - n e
a s m a n - e e m
s l a - c a n n a
h e - t e l g - t
o d o l - l e k -
n e p - d e l e r
d - a m n e s i e

Wij gaan door met onze lage prijzen bij:

SCHIPPERS modelslagerijen

HALTESTRAAT 30 — TELEFOON 2175

Onderstaande rund- en paardevleesprijzen nog steeds 1.00 per kg voordeliger

Nu ook extra reclame lamsvlees

RUNDVLEES

	500 gr.	tweede 500 gr.
Magere lappen	3,48	2,48
Riblappen	3,48	2,48
Rosbief	3,98	2,98
Borstlappen	2,58	1,58
Doorregen lappen	2,28	1,28
Runder gehakt, mager	2,80	1,80

PAARDEVLEES

	500 gr.	tweede 500 gr.
Magere lappen	2,78	1,78
Doorregen	1,60	0,60
Bieflappen	3,28	2,28
250 gr. biefstuk		2,28
Voor uw hond of kat 500 gr.		1,10
250 gr. paardeworst		0,65

LAMSVLEES

	500 gr.	1000 gr.
Koteletten	1,98	3,50
Doorr. lappen	1,85	3,00
Rollade	1,98	3,25
500 gr. magere lappen		2,98
500 gr. bout		3,18
500 gr. boutlappen		3,18

Heeft u onze pannklare **erwtensoep** ook al geprobeerd? **0.98** p. literbeker

N.B. Bestel vroegtijdig uw SINT NICOLAASROLLADE

HALVE FAISANT
met Roomsaus en Compote
f 7,50

HALVE EEND
Sinaasappelsaus en Compote
f 6,50

HAZEBOUT
(vóór- en achterbout)
met Roomsaus en Preiselbeeren
f 6,50

HAZERUG
met Roomsaus en Preiselbeeren
f 12,50

HAZEPEPER
met Appelmoes
f 4,75

ONS SPECIALE KINDERMENU!
f 3,50

RICHE TEL. 2553 TEL. 2312

Dagelijks geopend

Belangrijke

TELEFOONNUMMERS EN ADRESSEN

3043, 3044, 3045 *Politie*
4444 *Politie* (alleen noodgevallen)
2000 *Brandmelding*
4841 *Gemeente-secretarie*
2262 *Informatiebureau Vreemdelingenverkeer,* kiosk Raadhuisplein
(023) 42212 *Garage Flinterman,* Zandvoortselaan 365, Bentveld, SAAB-service-dealer
2071 *Horlogebedrijf C. Waaning,* Kostverlorenstraat 68
2231 *Boekhandel v/h Esvé,* Gr. Krocht 17
2424 *Autobedrijven „Rinko",* Oranjestraat en Stationsplein
2525 *W. Schouten,* centrale verwarming, oliehaarden, gasforn., wasautomaten
2912 *Hotel-Restaurant „Sonnehoeck",* Dr. Smitstraat 5
(023) 65185 *Singer Naaimachines,* vert. H. Houssart, rep. en demonstr. Rijksstraatweg 122, Haarlem
(023) 87487 *Singer naaimachines,* vert. P. Houssart, rep. en demonstr., Edinburghstraat 5, Haarlem
(020) 233872 *Diamond Shop, fa. Barber & Zn, Keizersgracht 740,* Amsterdam
2176 *N.H. verg. „Het Groene Kruis",* secr. P. W. Wels.
2382 *Zuster E. Reitsma*
2135 *Gertenbachs Drukkerij, Zandvoortse Courant,* Achterweg 1

Zandv. Basketbal Ver. „The Lions"

Competitie-uitslagen 24 november:
1e klasse heren:
Akrides 1—Lions 1 45—62
2a klasse dames:
Lions—Spetters 2 24—32
Programma vrijdag 1 december:
2a klasse dames:
Lions—ETO 19.30 u.
2c klasse heren:
Lions2—Akrides 3 20.30 u.
Programma zaterdag 2 december:
1e klasse heren:
Lions 1—Typhoons 2 19.30 u.

Gymnastiekvereniging „O.S.S."

Afdeling volleybal
Voor de komende week zijn vastgesteld in de Kennemer Sporthal de competitiewedstrijden:
Dames: PWN—OSS 9.15 u.
Heren: OVRA—OSS 8.15 u.
Jeugd: OVRA—OSS 7.15 u.

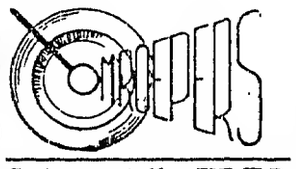

Grote gestoff. ZIT-SLPKAMER te huur, douche, toilet, gebr. v. keuk. event. gemeub. voor 2 heren of dames. Incl. gas, verwarm. enz., *f* 110,- p. pers. Br. nr. 9201 bur. Zandv. Crt.

Aang. te A'dam: DUBB. BOV.HUIS, 2 keuk., 2 wc's Gevr. huis of huisje in Z'voort. Verhuisk. vergoed. Mevr. Kesseler, 1e Const. Huygensstr. 70, tel. (020) 125521.

MEISJE of WERKSTER gevr. v. enkele dagen p.w. Mevr. Witkamp, Zandv.selaan 151, tel. 4316.

Te koop: z.g.a.n. TEDDYREISZAK *f* 17,50, telefoon 3647.

Te koop: PAPEGAAI, zeldzaam lief, hand-tam, spreekt en fluit. Hugo de Grootlaan 12, Weesp.

Te koop: SKI-SCHOENEN mt. 45, z.g.a.n. tel. 4721.

Wegens omstandigh. af te halen, zindelijk zwart KATERTJE, (3 mnd.), Fahrenheitstr. 24, tel. 4511.

HONDENTRIMSTER
Voor het trimmen, knippen en toiletteren van uw hond.
Mej. M. Bouberg-Wilson
Erk. gedipl. trimster
Trimt bij U aan huis.
Kostverlorenstraat 121.
Telefoonnr. is gewijzigd in **3490**

BEREIK ZANDVOORTS PUBLIEK

met advertenties in de

ZANDVOORTSE COURANT

Achterweg 1
Telefoon 2135

NEDERLANDSE REISVERENIGING
Afdeling Zandvoort

FILMAVOND

op vrijdag 1 december a.s.

Vertoond wordt een aantal kleurenfilms over

Zwitserland

welke een beeld geven van dit vakantieland in alle jaargetijden.

Zaal hotel Keur, Zeestraat. Aanvang 8 u.
Kaarten à *f* 1,25 's avonds aan de zaal.

Woensdag-reclame

SLAGERIJ BURGER

HALTESTRAAT 3

500 GRAM HEERLIJK VLEESGEHAKT	1,70
500 GRAM BRAADWORST	1,79
500 GRAM MAGERE VARKENSLAPPEN	2,79
3 panklare SCHNITSELS	1,98
3 FRIKANDELLEN	0,98
3 SLAVINKEN	0,98
3 HAMBURGERS	0,98
3 TARTAARTJES	1,40

200 gram gebraden gehakt 76 cent

150 GRAM PEKELVLEES 0,98

Z.S.V. „Zandvoortmeeuwen"

Uitslagen zaterdag 25 november:

B.O.L.—Zandvoortm.	3—1
Energie 2—Zandvoortm 3	1—3
Zandvoortm. 4—E.T.O. 5	0—8
Adspiranten:	
Zandvoortm. a—R.C.H. a	3—3
Bloemendaal a—Zandv.m. b	4—0
Zandvoortm. c—D.S.K. a	3—0
Zandvoortm. d—R.C.H. d	4—2
T.Y.B.B. d—Zandvoortm. e	3—3
Zandvoortm. f—S.H.S. a	2—4
Zandv.m. g—Kennemerland c	7—2
Zandvoortm. i—N.A.S. d	5—0
Pupillen:	
T.Y.B.B. b—Zandv.m. b	5—2
Geel Wit b—Zandv.m. c	0—3
Geel Wit c—Zandv.m. d	1—4
Zandv.m. e—Bl.daal c	3—1
Zandv.m. f—Bl.daal c	1—0

Uitslagen zondag 26 november:

Zandvoortm.—V.V.B.	3—1
H.R.C. 2—Zandvoortm. 2	4—0
Zandv.m. 3—Halfweg 2	1—3
Zandv.m. 4—Terr.vogels 2	0—2
Zandv.m. 6—A.D.O.'20 4	2—0 gest.
Zandv.m. 7—Concordia 5	3—2 gest.
Bl.daal 9—Zandv.m. 8	2—8
D.S.S. 8—Zandv.m. 9	0—2
D.I.O. 8—Zandvoortm. 10	3—3
Zandvoortm. 11—V.V.H. 8	1—3
T.H.B. 7—Zandvoortm. 12	12—2
Junioren:	
Zandvoortm. a—H.F.C. a	4—0
D.C.O. a—Zandvoortm. b	afg.
E.D.O. b—Zandvoortm. c	23—1
Zandvoortm. c—V.V.H. b	3—4

□

Afdeling handbal

Uitslagen zondag 26 november:

Heren senioren:	
Concordia 2—Zandv.m. 2	21—6
Dames senioren:	
T.Speed 2—Zandv.m. 1	0—15
Zandvoortm. 2—O.G. 2	1— 2
Heren senioren:	
IJmond 2—Zandvoortm. 1	22—20
Dames junioren:	
J.E.V. 1—Zandvoortm. 1	13— 3
Meisjes adspiranten:	
A.D.O. 6—Zandvoortm. 3	3— 9

Klaverjasclub „Zandvoort"

K.J.C. Zandvoort speelde afgelopen woensdag de 10e ronde van het Kersttournooi. De stand luidt:
1. G. Meyer; 2. J. Berg; 3. W. Massop en 4. A. Weber.

ZANDVOORTSE BRIDGECLUB

De derde wedstrijd van de eerste competitie van de Zandvoortse Bridgeclub leverden de navolgende resultaten op.
A-lijn: 1. fam. Spiers 184.44%; 2. dameskoppel Berrier-Hagen 160%.

B-lijn: 1. koppel Mulder Smid-Noterman 177.71%; 2. fam. van Dartelen 171.96%.

C-lijn: 1. koppel Hulskemper-Paap 185.62%; 2. fam. van Straaten 161.92%.

Klaverjasclub „Noord"

Na de vorige week gespeelde wedstrijd om het kampioenschap van de maand november luidt de stand:
1. H. Bol 19523; 2. E. Paap 19477; 3. J. A. Paap jr. 19281 en 4. Otto J. Paap 18959.

ST. NICOLAASPAKKETTEN UITERLIJK 30 NOVEMBER VERZENDEN

PTT kan een tijdige overkomst van briefpakjes en postpakketten met St. Nicolaasgeschenken alleen garanderen, indien ze uiterlijk op donderdag 30 november a.s. ter post zijn bezorgd.

Bij latere aanbieding kan voor tijdige verzending en bestelling niet worden ingestaan.

De komende dagen staat PTT opnieuw voor de opgave ruim twee miljoen briefpakjes en postpakketten te verzenden en te bestellen.

Normaal worden via PTT per week ongeveer een miljoen pakjes en pakketten verzonden.

Ook nu weer zijn een aantal extramaatregelen genomen om de grote hoeveelheden te vervoeren en te bestellen.

Hebt u een goed idee, schrijf het meteen op, voor het u weer ontgaat!
VERZORG TIJDIG DE KOPIJ
VOOR UW ADVERTENTIES
IN DE ZANDVOORTSE COURANT

67e jaargang no. 94 - Verschijnt dinsdags en vrijdags

Opgericht in 1900

DINSDAG 5 DECEMBER 1967

ZANDVOORTSE COURANT

Redaktie en administratie:
Aehterweg 1
Telefoon 2135
Posthus 23
Advertentieprijs:
15 ct per mm-hoogte

voor ZANDVOORT, BENTVELD en AERDENHOUT

UITGEVER: IJS DE JONG, GERTENBACHS DRUKKERIJ, ACHTERWEG 1, TELEFOON 2135

Abonnementsprijs *f* 8,— per jaar
Per post *f* 10,—; buitenland *f* 12,—
Loss exemplaren 10 cent
Girorekening 52 33 44 t.n.v. IJs de Jong

Wedstrijd zonder score

0—0 eindstand bij WSV '30—Zandvoortmeeuwen

In de wedstrijd van afgelopen zondag tegen WSV '30 heeft het eerste elftal van Zandvoortmeeuwen het niet verder gebracht dan een 0—0 gelijk spel. De kwaliteit van het terrein in Wormer liet veel te wensen over en dit bezorgde de elf kustbewoners een extra handicap.

Na een pittig begin - de eerste vijf minuten wisselden aanval en tegenaanval elkaar in hoog tempo af - kreeg de wedstrijd het aanzien van een vertraagde film. De spelers van beide partijen bewogen zich moeizaam en log over het veld en zagen geen kans een aanval op te bouwen. Er werd slordig en zonder inzicht gevoetbald. Zandvoortmeeuwen, dat steeds meer hinder van de slechte terreingesteldheid begon te ondervinden, probeerde op goed geluk het doel van de tegenstander te bestoken. Maar vrouwe fortuna liet het deze middag afweten. Zandvoortmeeuwen zou dat nog merken. Enkele ogenblikken voor het einde van de eerste helft zag de club uit de badplaats een doelpunt wegens buitenspel door de arbiter afgekeurd.

Zandvoortmeeuwen begon de laatste drie kwartier met een mutatie. Nijkamp was vervangen door Sebregts. Later zou men nog een keer van speler verwisselen. Een blessure dwong Houtkamp van verdere deelname af te zien. Bijl nam zijn plaats in.

WSV, beter vertrouwd met het terrein, dwong Zandvoortmeeuwen de eerste dertig minuten na rust tot defensief spel. De achterlinie kreeg het bijzonder zwaar te verduren, maar slaagde erin de aanvallen van WSV het koene hoofd te bieden. Vooral de voortreffelijk in vorm zijnde keeper Molenaar en de beheerst spelende Kramer hadden hierin een belangrijk aandeel.

In de laatste vijftien minuten van de wedstrijd kreeg Zandvoortmeeuwen meer houvast op het spel en begon de gastheren terug te dringen. Arend Stobbelaar kreeg een unieke kans zijn club een voorsprong te bezorgen, maar hij schoot het leer hoog over het net. In de slotfase mocht Zandvoortmeeuwen een groot aantal hoekschoppen nemen. Geen enkele werd in een doelpunt omgezet. Het bleef 0—0.

□

Het competitie-lijstje ziet er na de wedstrijden van afgelopen zondag in afdeling West, tweede klasse A, als volgt uit:

Stormvogels	11	9	2	0	20	29—11
Kon. H.F.C.	11	8	1	2	17	29—18
Zandv.m.	11	7	2	2	16	26— 9
Q.S.V.	10	5	2	3	12	18—12
Zaandijk	10	5	1	4	11	19—19
Purmersteijn	11	3	4	4	10	10—14
W.S.V.'30	10	1	7	2	9	9—11
V.V.B.	10	3	2	5	8	19—27
Vitesse '22	9	2	2	5	6	14—18
E.V.C.	10	1	4	5	6	12—17
Q.S.C.	11	2	2	7	6	14—25
D.E.M.	10	1	1	8	3	11—29

GEMEENTEPERSONEEL WORDT DOORGELICHT

Het personeel van alle gemeentelijke diensten in Zandvoort zal op vrijdag 15 december een medische controle ondergaan op de aanwezigheid van longaandoeningen. Dit zgn. doorlichten zal op genoemde datum met de beeldschermauto op verscheidene plaatsen in de gemeente geschieden.

BIJEENKOMST GEMEENTERAAD

De laatste openbare bijeenkomst van de gemeenteraad in 1967, is vastgesteld op maandag 18 december a.s. Oorspronkelijk was de zitting op dinsdag 19 december bepaald.

ONTSPARING BIJ RPS ZANDVOORT

Bij het kantoor van de Rijkspostspaarbank te Zandvoort, werd in november een bedrag gespaard van 93.181,83 gulden en uitbetaald 156.813,31 gulden.

OHVZ BRENGT COMEDIE

Na een lange rustperiode laat de toneelvereniging „Op hoop van Zegen" weer iets van zich horen en zien. Op donderdag 11 en vrijdag 12 januari geeft het gezelschap in de grote zaal van „Zomerlust" een uitvoering van de comedie: „Een man van adel".

SCHIETWEDSTRIJDEN GEM. RESERVEPOLITIE

Het korps van de gemeentelijke reservepolitie organiseert op zaterdag 16 december a.s. schietwedstrijden.

DUIVENEXPOSITIE IN VEILINGGEBOUW

De duivententoonstelling die de plaatselijke duivensportvereniging „Pleines" telkenjare omstreeks de Kerstdagen organiseert, vindt dit jaar niet plaats in het verenigingsgebouw „De Krocht", maar in het veilinggebouw „De Witte Zwaan" aan het Dorpsplein. De expositie wordt gehouden op 15, 16 en 17 december a.s.

OPENSTELLING PTT-KANTOOR OP VRIJDAGAVOND EEN SUCCES

De openstelling van het PTT-kantoor in Zandvoort op vrijdagavond tussen 19.00-20.30 uur is een succes geworden en blijkt duidelijk in een behoefte te voorzien. Op deze eerste avond maakten twintig bezoekers van de diensten van tante Pos gebruik.

Reeds eerder was uit een proef, die in nauwe samenwerking met de Rijkspostspaarbank en de Post-cheque en Girodienst op een achttal plaatsen in ons land werd genomen, gebleken, dat er voor de openstelling op de vrijdagavonden een grote publieke belangstelling bestond.

CONTACTAVOND WATERSPORTVERENIGING „ZANDVOORT"

De tweede openbare contactavond van de watersportvereniging „Zandvoort" in het winterseizoen 1967-'68 is vastgesteld op donderdag 14 december a.s. in het Gemeenschapshuis. Voor deze bijeenkomst heeft het bestuur de internationaal bekende wedstrijdzeiler en jachtbouwer, de heer J. D. Schooneveldt uit Aalsmeer gevraagd een inleiding te houden. De zeiler zal spreken over: „Het trimmen van boot en zeilen".

NOVIB KAN PROJECTEN FINANCIEREN

De Nederlandse Organisatie Voor Internationale Bijstand deelt mede, dat de antihonger-aktie, die van 23-29 oktober 1967 werd gehouden, tot op heden *f* 1.225.000,- heeft opgebracht.

Gezien de vele akties, die dit jaar voor ontwikkelingshulp werden georganiseerd, — de tweede „Eten voor India" aktie bracht in totaal *f* 9.000.000,- op — mag dit resultaat bevredigend worden genoemd, aldus NOVIB.

De huis aan huis- en straatkollekte heeft deze keer voor het eerst de miljoen overschreden en op giro 100200 werd *f* 200.000 overgemaakt.

Uit het totaal ontvangen bedrag kunnen de projekten, die als doel voor deze aktie werden genomen, worden gefinancieerd, te weten: een onderwijsprojekt in Columbia van Unicef en Unesco, een waterboor- en irrigatieprojekt in Midden Java en een landbouw- en voedingsvoorlichtingsprojekt in Brazilië.

KIJKERS EN LUISTERAARS

Op 1 december waren bij de Dienst Luister- en Kijkgelden 2.542.591 televisietoestellen aangegeven tegen 2.530.446 op 1 november j.l.

Het aantal geregistreerde radio-toestellen bedroeg op 1 december 2.791.946 tegen 2.782.465 op 1 november j.l.

BRAND LEGDE „OASE-BAR" IN DE AS

In de nacht van vrijdag op zaterdag is de „Oase-bar" aan de Kosterstraat door een felle brand volkomen in de as gelegd.

Ook de nabijgelegen hotelruimte, onderdeel van café-restaurant „Zomerlust", werd door het vuur aangetast en ondervond flinke schade. De brandweer, die het vuur met zes stralen bestreed, wist dit pand echter te behouden.

De brand werd omstreeks drie uur door enige voorbijgangers en omwonenden ontdekt die daarna direkt alarm sloegen. Weinige ogenblikken later nam de brandweer de bestrijding van de vuurzee ter hand. Na drie kwartier was men de brand meester, maar het duurde nog tot acht uur in de morgen voordat het personeel kon inrukken.

Enkele uren later moest de brandweer opnieuw in actie komen. In een der kamers van het hotel, dat kort tevoren door het vuur was bedreigd, hadden een bed en enige kleden vlamgevat. Met behulp van een poederapparaat werd het vuur in enkele ogenblikken gedoofd.

□

De schade aan de verwoeste „Oase-bar" wordt op circa 60.000 gulden geschat. De eigenaar is tegen brandschade verzekerd. Voor de eigenaars van het hotel wordt de schade op verscheidene tienduizenden guldens geraamd. Ook zij zijn verzekerd. Door de politie wordt momenteel een uitgebreid onderzoek naar de oorzaak van de brand ingesteld.

WONINGBOUWPRODUKTIE

In de afgelopen maand kwamen in Zandvoort vijftien woningen gereed. Momenteel zijn nog 130 huizen in uitvoering.

MAC BOERENKOOLMAALTIJD

Zaterdag 9 december a.s. biedt de motor- en autoclub „Zandvoort" de leden in restaurant „Zomerlust" aan de Kosterstraat de traditionele boerenkoolmaaltijd aan.

Doorloper

1	2	3	4	5	6	7	8	9
2								
3								
4								
5								
6								
7								
8								
9								
10								
11								

Horizontaal:
1. Bestemming
2. Schrijver; vis
3. Meterton (afk.); zigeunerin; muzieknoot
4. Kippenprodukt; jong zoogdier
5. Rijmwoord aan het einde van een regel; uitroep
6. Kleefkruid; stuk gereedschap van de metselaar
7. Voorzetsel; deze of gene
8. Godsdienst (afk.); vis; bevel
9. Bedevaartganger; niet even
10. Voetbalclub; lofdicht; deel van het hoofd
11. Volksnaam voor de krakeend; omroeporganisatie.

Vertikaal:
1. Beroep
2. Uitrusting; zangnoot
3. Nagras; water in Zeeland
4. Vreemde munt; recht van beweiding; voorzetsel
5. Eén der Muzen; tucht; rust
6. Staat in Azië; haast; rentmeester
7. Voorzetsel; imitatie; huidontsteking bij paarden
8. Neerslag (in zeewater); klaptafel
9. Getal; Spaanse volksdans.

Oplossing puzzel 28 november.

□

OPLOSSING PUZZEL 28 NOVEMBER:

k - k n o e d e l
o w - u i l i g -
e i k - r i l - z
k l a d - s - d e
- - d o n a t i e
o r e - e - e e m
o o r v e e g - -
i k - l - b e u g
t - v a l - l i l
- s l a a g - l a
k n o k k e n - d

Vanavond gebeurt het

Sint en zijn knecht hebben ons door!

Vanavond gaat het gebeuren, vrienden. Nog eventjes en het uur der grote gerechtigheid heeft geslagen. Vanavond zullen we weten wie het afgelopen jaar een toonbeeld van braafheid dan wel een schurk is geweest. Vanavond worden de bokken van de schapen gescheiden. En dat is een bezigheid die sedert mensenheugenis aan Sinterklaas is toebedeeld. Wij moeten daar niet licht over denken. Er zijn mensen, die er geen been in zien de wet bij herhaling te overtreden en er ogenschijnlijk wel bij te varen. Er zijn zelfs lieden, die het een heel mensenleven vol houden bar en boos voor hun medemensen te zijn. Ieder van ons kent ze. Maar ze krijgen ieder jaar de gelegenheid zich te bezinnen op hun kwalijke wijze van leven. En dat gebeurt rond de verjaardag van de in zijn menslievenheid vergrijsde bisschop van Myra. Dat zouden kille en beroerd geredigeerde wetsartikelen nimmer hebben kunnen bereiken. Dat is goed. Iets moet er nu in onze samenleving onder en boven de wet staan. Kijk, dat is nou Sinterklaas. Om een beetje eerbiediger te zijn: Sint Nicolaas.

De goeden onder ons — dat weten we — worden beloond voor hun daden. Ze krijgen suikergoed, speculaas, pepernoten, stropdassen, flesjes na-het-scheren-water, elektrische treinen, dameshandtassen, dozen zeep, halskettingen, polshorloges, hippe truitjes en verder alle artikelen waar ze nooit op kwamen om ze zelf te kopen. Sint Nicolaas kent hun diepste wensen en hij vervult ze met een charme, die alleen zeer wijze oude mensen eigen is.

Nou is het hier de plaats een ingeworteld misverstand uit de weg te ruimen. Ik zei zojuist dat de bokken van de schapen worden gescheiden. Dat is ook zo, maar niet onherroepelijk!

De goeden worden beloond en de kwaden worden gestraft, zeker, dat is waar. Maar ze worden per sé niet in een zak gestopt en mee naar Spanje genomen. (U moet nooit te lichtgelovig zijn.) Sinterklaas heeft een knecht, die hem het weldoen een beetje gemakkelijker maakt, die bepaalde adressen noteert en z'n oor — zoals dat heet — te luisteren legt. Die knecht, kortheidshalve Pietermanknecht geheten, zorgt voor het kontakt tussen de beide partijen, tussen de Bisschop en het volk, begrijpt u.

Schakel tussen Sint en publiek.....

Pietermanknecht volgt de gedragingen van de mensen, die voor de grijze weldoener niet zo gemakkelijk te bereiken zijn.

Hij tuurt zelfs zo nu en dan door de schoorstenen in uw huiskamer, en vertelt zijn meester wat daar gebeurt.

Is 't mis daar binnen, zijn er kwaadwilligen te signaleren, dan jaagt de knecht deze boosdoeners schrik aan met zijn wraakattributen. Maar de hele rechtspleging wordt in het milde en zeer gemoedelijke vlak gehouden. Laat u niet wijsmaken dat er ooit een dwarskijker in de geschenkenzak is gestopt en op de boot naar Spanje is gezet. Dat zou maar moeilijkheden opleveren met inreisvergunningen en wat dies meer zij. Bovendien kijken Sinterklaas en zijn trouwe dienaar wel uit om nog eens de zorg te krijgen over een stel naarlingen van professie. Nee, zij laten het bij vermaningen en vingerwijzingen in de trant van : Probeer het eens anders..... wees eens een brave jongen of een goed meisje! Maar hoe bont ze het ook gemaakt hebben, ze delen notabene mee in de algehele goeddoenerij van de Goedheiligman. Daar is hij trouwens ook goed heilig voor. Het enige is dat ze een moment lang te koop hebben gestaan. Pieter heeft eens nadrukkelijk met z'n roe naar hen gezwaaid en met ogenwit-geblikker de vuist tegen hen geheven, maar de Bisschop heeft slechts glimlachend en wijs zich gebogen over hun fouten en gebreken en het hun allemaal vergeven.....

Nee, wij moeten daar niet te licht over denken.....

En als we dan vanavond midden in het feestrumoer even tijd hebben om te luisteren naar de wind in de schoorsteen, dan zou het kunnen gebeuren dat we zijn sonore lach horen, de lach van een alles begrijpende filosoof en misschien ook het gegrinnik van een schalks knechtje dat je Nee hoor, die twee hebben ons wel door. Goed door!

BARTJE

Z.S.V. „Zandvoortmeeuwen"

Uitslagen zaterdag 2 december:

Kenn.land—Zandv.m.	1—1
Zandv.m. 2—SIZO 3	2—1
VVRA 2—Zandv.m. 3	afg.
Zandv.m. 4—SIZO 10	3—2
Adspiranten:	
HFC a—Zandv.m. a	2—1
Zandv.m. d—Terr.vogels a	1—3
HFC e—Zandv.m. e	1—3
Zandv.m. f—Haarlem f	1—8
Halfweg b—Zandv.m. g	7—2
VVH b—Zandv.m. i	1—3

Uitslagen zondag 3 december:

WSV '30—Zandv.m.	0—0
Zandv.m. 2—Volendam 4	5—3
ADO '20 3—Zandv.m. 3	afg.
Zandv.m. 4—Sp.vogels 2	2—0
TYBB 5—Zandv.m. 5	2—3
v. Nispen 3—Zandv.m. 7	0—6
DSS 7—Zandv.m. 8	2—5
Zandv.m. 9—VVH 6	5—7
DCO 7—Zandv.m. 10	3—2
Zandv.m. 11—OG 9	5—2
Zandv.m. 12—Hfd. Boys 6	0—3
VVD 4—Zandv.m. 13	8—2
Junioren:	
VVB a—Zandv.m. a	2—2
Zandv.m. c—Haarlem b	2—7

□

Afdeling handbal

Uitslagen zondag 3 december:

Dames senioren:	
Wijk aan Zee—ZVM 2	4—4
Heren senioren:	
ZVM 1—AHC 2	14—32
ZVM 2—ODIN 1	19—35
Blinkert 3—ZVM 3	21—19

Zandvoortse Bridgeclub

Na de vierde wedstrijd van de eerste competitie ziet de situatie in de drie lijnen waarin wordt gespeeld er als volgt uit: A-lijn: 1. fam. Spiers 240.73%; 2. dameskoppel Berrier-Hagen 216.30%. B-lijn: 1. koppel Mulder Smid-Notterman 229.56%; 2. fam. Paardebek 227.33%. C-lijn: 1. koppel Hulskemper-Paap 235.16%; 2. fam. van Straaten 219.33%.

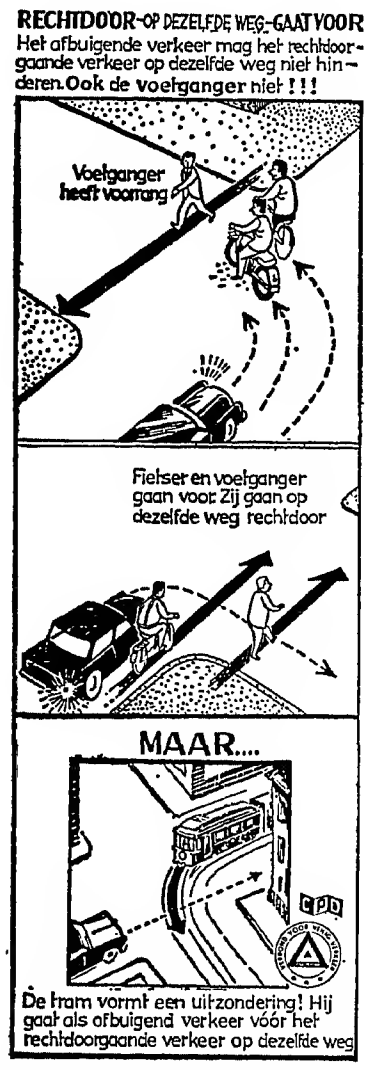

Zandv. Basketbal Ver. „The Lions"

Competitie-uitslagen 1 en 2 december:

1e klasse heren:	
Lions 1—Typhoons 2	53—47
2c klasse heren:	
Lions 2—Akrides 3	29—54
2a klasse dames:	
Lions—ETO	13—33
Junioren b, jongens:	
Antilopen A—Lions A	59—22

Programma zaterdag 9 december:

Junioren b, jongens:	
Lions A—White Stars B	14 u.

Klaverjasclub „Noord"

De competitie van de maand november is afgesloten. De resultaten zien er als volgt uit:

1. H. Bol, 24457; 2. H. Koning, 23900; 3. Mevr. J. Paap, 23590 en 4. J. A. Paap jr., 23362.

ZANDVOORTSE SCHAAKCLUB

De uitslagen van de vorige week gespeelde twaalfde ronde voor het clubkampioenschap luiden als volgt:

Luykx-Gerritsma	0—1
Nielsen-Slijkerman	1—0
Roetemeyer-Roefsema	1—0
de Jong-v.d. Brom	0—1
Verlaan-Eldering	afgebr.
van Elk-van Ommeren	1—0
Loevendie-Kolkman	0—1
Geerts-Bais	1—0
Beekhuizen-Koel	1—0
Hessing-Smit	0—1
Heierman-Nefkens	1—0

De bondswedstrijd tegen Heemstede 2 werd door ZSC met 6—4 verloren. Zandvoort speelde met vijf invallers.

MET EN ZONDER LEESBRIL

Nieuwe boeken Openbare Bibliotheek

Romans

Bagley - Fort in de bergen. 1967
Costain - Weerzien aan de Berezina.
Detective omnibus No. 2.
Dochters van Eva. 1964
Duncan - Janet leert de wereld kennen. 1967
Mann - Flucht in den Norden. 1934
Barrett - Castle ugly. 1966
Ferrars - No peace for the wicked. 1965
Couteayx - L'enfant à femmes. 1967
Lera - Con la maleta al hombro. 1966

Ontwikkelingslectuur.

van Andel - Vrijheid en waarheid.
van Buren - Lieve Abby. 1960
Dominicus - Apartheid: een wijze van voorzorg. 1966
Dommisse - Over Clare Lennart. 1967
Groen - Kamer 13. 1951
Haïti. Landendocumentatie.
von Haugk - Goed paardrijden. 1965
Hvass - Reptielen der wereld. 1965
Kosch - Wat bloeit daar? 1939
Kromdijk - Eenjarige zomerbloemen. 1967
Kunstgeschiedenis der Nederlanden, delen XI en XII. 1965
Leautaud - Onvoltooid verleden tijd. 1966
Noë - Aart van der Leeuw. 1964
van der Mark - Grote insekten- vruchtenetende tropische vogels. 1964
van Mourik Broekman - De vrijzinnige godsidee. 1928
The Oilfields of Britain. 1962
Parkinson - Oost en West. 1963
van der Plas - Ongerijmde rijmen.
Rapport en minderheidsrapport. 1967
Rapport van de plancommissie muziekbibliotheken.
Rodes - Natuurgids voor fossielen. 1964
Steensma - Vroomheid in steen.
de Vries - Amsterdam - Rotterdam. 1965
Weihmann - Wonderen der moderne techniek.

Omroepers

Gratis aang. voor iemand m. tuin FRIESE STABY (reu), 9 mnd oud, zindel. Lief voor kinderen. Telefoon 4230.

Te koop: BANKSTEL, moet aan 1 kant overtrokken worden. *f* 27,50. Stationsstraat 5, telefoon 4567 na 19 uur.

FAMILIEDRUKWERK
GERTENBACHS DRUKKERIJ
Achterweg 1 Telef. 2135

Woensdag-reclame
SLAGERIJ BURGER
HALTESTRAAT 3

500 GRAM HEERLIJK VLEESGEHAKT	1,70
500 GRAM DOORREGEN VARKENSLAPPEN	1,78
500 GRAM LAMS-HACHE	1,65
1 KILO LAMS KARBONADE	3,50
3 FRIKANDELLEN	0,98
3 SLAVINKEN	0,98
3 HAMBURGERS	0,98
3 TARTAARTJES	1,40
150 gr. ACHTERHAM	1,39
150 gr. BERLINER	0,89

SCHOONHEIDSSALON
voor GEZICHTSBEHANDELING
MANICURE - MASSAGE
Alleen volgens afspraak
Willemien van Leeuwen
BREDERODESTRAAT 166
Zandvoort, telefoon (02507) 3377

Belangrijke

TELEFOONNUMMERS EN ADRESSEN

3043, 3044, 3045 *Politie*
4444 *Politie* (alleen noodgevallen)
2000 *Brandmelding*
4841 *Gemeente-secretarie*
2262 *Informatiebureau Vreemdelingenverkeer,* kiosk Raadhuisplein
(023) 42212 *Garage Flinterman,* Zandvoortselaan 365, Bentveld, SAAB-service-dealer
2071 *Horlogebedrijf C. Waaning,* Kostverlorenstraat 68
2231 *Boekhandel v/h Esvé,* Gr. Krocht 17
2424 *Autobedrijven „Rinko",* Oranjestraat en Stationsplein
2525 *W. Schouten,* centrale verwarming, oliehaarden, gasforn., wasautomaten
2912 *Hotel-Restaurant „Sonnehoeck",* Dr. Smitstraat 5
(023) 65185 *Singer Naaimachines,* vert. H. Houssart, rep. en demonstr. Rijksstraatweg 122, Haarlem
(023) 87487 *Singer naaimachines,* vert. P. Houssart, rep. en demonstr., Edinburghstraat 5, Haarlem
(020) 233872 *Diamond Shop, fa. Barber & Zn, Keizersgracht 740,* Amsterdam
2176 *N.H. verg. „Het Groene Kruis",* secr. P. W. Wels.
2382 *Zuster E. Reitsma*
2135 *Gertenbachs Drukkerij, Zandvoortse Courant,* Achterweg 1

Hebt u een goed idee, schrijf het meteen op, voor het u weer ontgaat!
VERZORG TIJDIG DE KOPIJ VOOR UW ADVERTENTIES IN DE ZANDVOORTSE COURANT

Aan zet

Onderstaande partij, gespeeld in het jongste tournooi te Sotschi, vertoont in enkele opzichten overeenkomst met de beroemde partij Petrosjan-Smyslov uit 1961: de opening is hetzelfde en het slot is ook gebaseerd op de verzwakte zwarte koningsstelling. De eerlijkheid gebiedt te zeggen, dat Petrosjan-Smyslov een grotere indruk heeft achtergelaten dan de onderhavige partij (niet voor niets heeft de Amerikaan Chernev eerstgenoemde opgenomen in zijn „Most instructive games of chess ever played"), maar zij is het naspelen beslist waard.

Antoschin—Lengyel *Sotschi 1967*

1. d2-d4, Pg8-f6, 2. c2-c4, e7-e6, 3. Pg1-f3, b7-b6, 4. Pb1-c3, Lc8-b7, 5. a2-a3, d7-d5, 6. c4 x d5, Pf6 x d5 ('t is niet onmogelijk, dat 6. ...ed5:, ofschoon deze zet de loperdiagonaal b7-g2 sluit, beter is. Een mogelijk vervolg is dan 7. Lg5, Le7, 8. e3, 0-0, 9. Ld3, Pe4!) 7. c2-e3, Pb8-d7 (Zwart wijkt af van het grote voorbeeld, waarin 7. ... Le7 geschiedde) 8. Lc1-d2, Lf8-e7, 9. Lf1-d3, 0-0, 10. Dd1-c2! (Dwingt een verzwakking van de zwarte rochadestelling af en deze verzwakking betekent over precies 10 zetten de nederlaag voor Zwart. De andere verzwakking 10. ...g6 had Wit waarschijnlijk aanleiding gegeven direkt naar 11. h4 te grijpen en de zet 10. ...Pf6 (om zich naar het oude principe van Steinitz zonder verzwakkende pionzetten te verdedigen) had 11. e4 benevens e5 tot gevolg gehad) 10. ...h7-h6, 11. Ta1-d1, c7-c5 (Zonder deze zet komt Zwart niet tot tegenspel) 12. Pc3 x d5, Lb7 x d5, 13. Ld2-c3, c5 x d4 (Leidt tot moeilijkheden vanwege de confrontatie Td1-Dd8. Volgens Antoschin in het tournooibulletin, was 13. ...Dc7 beter) 14. Pf3 x d4, Pd7-c5 (Het behoeft geen betoog, dat 14. ...Lg2: niet in aanmerking kwam) 15. Ld3-h7+!, Kg8-h8, 16. b2-b4, Pc5-d7 (Op 16. ...Pa4 was 17. Da4:, Kh7:, 18. Dc2+, Kg8, 19. e4 benevens Pe6: — zie vorenstaande opmerking over de confrontatie op de d-lijn: — gevolgd) 17. Lh7-d3, Pd7-e5? (Verliest snel, mede door — wederom — de werking van Td1 langs de d-lijn. Geboden was 17. ...Lf6, wat bovendien de diagonaal c3-g7 niet aan Wit had overgelaten) 18. e3-e4, Pe5 x d3+ (Of 18. ...Lb7, 19. Pe6:! etc.) 19. Dc2 x d3, Ld5-b7, 20. Dd3-h3! Zie diagram

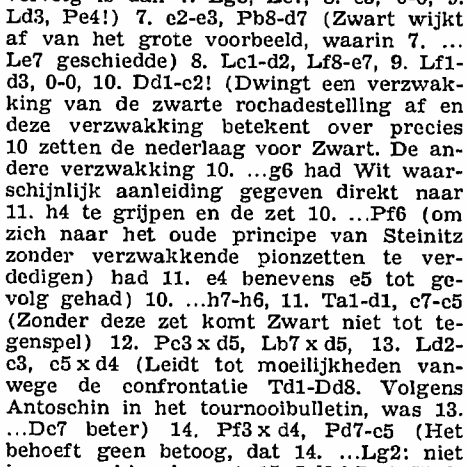

20. ...Dd8-d6 (Er was geen redding meer. Op een zet als 20. ...Dc7 had 21. Pe6:!, fe6:, 22. Dh6:+ en mat gewonnen: de penning van pion g7 doet Zwart de das om. Welke grote geest zei ook weer, dat de penning machtiger is dan het zwaard? Andere mogelijkheid: 20. ...Lf6, 21. Pe6:, De7, 22. Lf6: etc.) 21. Pd4-e2 en Zwart gaf op. Hij kan Dh6:+ etc. niet voorkomen.

Volgende week zal ik het illustere voorbeeld Petrosjan-Smyslov bespreken.

Correspondentie aan A. C. v. d. Tak, Wilhelminastraat 28, Haarlem.

Extra reclame LAMS VLEES, 't vlees dat zo gezond is, bij
SCHIPPERS modelslagerijen
HALTESTRAAT 30 — TELEFOON 2175

Lamsvlees, 2e 500 gram halve prijs

	1e 500 gr.	2e 500 gr.
Magere lamslappen	3,28	1,64
Borstlappen, doorr.	1,98	0,99
Rollade	2,28	1,14
Karbonade	2,28	1,14
Bout	3,48	1,74
Hachévlees	1,98	0,99

RUNDVLEES

Mager, 500 gram	3,28
Riblappen, 500 gram	3,28
Borstlappen, 500 gram	2,58
Doorregen, 500 gram	2,28
Rosbief, iets fijns, 500 gr.	3,98

PAARDEVLEES

	1e 500 gr.	2e 500 gr.
Mager	2,78	1,78
Doorregen	1,60	0,60
Bieflappen	3,28	2,28
Stukje rosbief, 500 gr.	3,28	

VARKENSVLEES

Schouderkarb., 500 gr.	2,78
Ribkarb., 500 gram	3,08
Haaskarbonade, 500 gr.	3,28
Hamlappen, 500 gram	2,98
Frikandolappen, 500 gr.	3,58
Stukje frikando	3,98

Boterzachte PAARDE-BIEFSTUK 250 gr. 2,28

PAARDEWORST, 250 gram	0,65
GEKOOKTE WORST, 250 gr.	0,80
LEVERWORST, 250 gram	0,75
BLOEDWORST, 250 gram	0,45
SAUCIJZEN, heerlijk gekruid 500 gram 1,50; per kg	2,50
OSSESTAART, 500 gram	1,38
RAUWE LEVER, 250 gram	0,89

WOENSDAG NATUURLIJK WEER GEHAKTDAG
750 gram gehakt 1.78
UITSLUITEND VERS RUND- en VARKENSVLEES

En nog steeds 2 Gelderse ROOKWORSTEN voor 1,50

67e jaargang no. 98 — Verschijnt dinsdags en vrijdags — Opgericht in 1900 — VRIJDAG 1 DECEMBER 1967

ZANDVOORTSE COURANT

voor ZANDVOORT, BENTVELD en AERDENHOUT

UITGEVER: IJS DE JONG, GERTENBACHS DRUKKERIJ, ACHTERWEG 1, TELEFOON 2135

Redaktie en adm.: Achterweg 1
Advertentieprijs 15 ct p.mm-hoogte
Abonnementsprijs f 8,— per jaar; per post f 10,—; buitenland f 12,—; losse exemplaren 10 cent.
Giro 52 33 44 t.n.v. IJs de Jong Postbus 23, tel. 2135.

Raad akkoord met begroting 1968

na avondvullende algemene beschouwingen en middagzitting voor begrotingsbehandeling

De gemeenteraad kwam dinsdagavond en woensdagmiddag bijeen om behalve de gemeentebegroting 1968 ook nog achttien gewone agendapunten te behandelen. Vooral dinsdagavond, tijdens de algemene beschouwingen, kwam het soms tot scherpe kritiek op het college, welke kritiek culmineerde in ernstige bedenkingen van enkele oppositiepartijen — groep-Breure en Boerenpartij — tegen de gevolgde gedragslijn van de wethouders in zake de kwestie rondom het tweemaal in de raad behandelde bestemmingsplan J8 (afbraak woningen t.b.v. bouw bejaardentehuis).

Zoals men weet werd dit voorstel in de raadsvergadering van oktober j.l. verworpen door het tegenstemmen van de heer Dukkers (kvp). Hierop deelde weth. Kerkman mede dat dit afstemmen politieke gevolgen kon hebben. Algemeen werd toen aangenomen dat er een wethouderscrisis zou ontstaan, maar het college bestaat nog, alleen de politieke gevolgen hebben zich doen kennen in een controverse-sfeer tussen het college en de raad.

De voorzitter, burgemeester A. Nawijn, kondigde aan dat hij voor het houden van de algemene beschouwingen door de raadsleden een tijd beschikbaar stelde van 10 minuten per fractie. De heer JANSSENS (bp) wilde 10 minuten per persoon, maar zijn voorstel werd afgestemd. Deze vrij korte tijdsduur voor het houden van een algemeen betoog had inmiddels tot gevolg dat de leden hun beschouwingen, die zij van papier voorlazen, min of meer afraffelden om de tijdslimiet niet te overschrijden! De aanwezige pers werd hierdoor zeer gehandicapt zoals men zal begrijpen.

In algemene beschouwingen soms scherpe kritiek op collegebeleid

De hr. v.d. MOOLEN (p.v.d.a.) had verschillende wensen op het lijstje van zijn fractie staan, o.a. het stichten van een openbare school in Zandvoort Noord-Oost het ombouwen van de voormalige Kare Doormanschool tot jeugdhuis, de bouw van een Industrie- en Huishoudschool, zo spoedig mogelijk een voorstel tot de bouw van een bejaardentehuis en het openen van besprekingen om te voorzien in de ontstane leemte door het wegvallen van de functie van gemeentearts. Voorts de stichting van een „gezondheidshuis", een brandweerkazerne, een overdekte remise voor publieke werken en eventueel nog een rolschaats- en een ijsbaan.

Met betrekking tot de samenwerking tussen de fracties verweet spr. de heer Dukkers (k.v.p.) dat deze moeite had deze samenwerking waar te maken, welke opmerking de hr. Dukkers onverstoorbaar over zich heen liet gaan.

De hr. ATTEMA (v.v.d.) begon zijn beschouwing met het uitspreken van voldoening over het afgelopen zomerseizoen, dat voor Zandvoort buitengewoon gunstig is geweest. Sprekend over de nota van de gemeenteseeretaris betreffende een belastingverhogend spaarsysteem, zei de hr. Attema dat dit voor zijn fractie onaanvaardbaar was. Natuurlijk moeten er in onze plaats grote investeringen worden gedaan, maar dan moet het college komen met een aanvaardbaar plan tot financiering van deze werken.

Spr. bepleitte ook een heffing op z.g. vakantieflats om de „tijdelijke inwoners" van Zandvoort mee te laten betalen aan de voorzieningen waarvan zij wel profiteren.

Hij bracht dank aan het werk van de woningbouwver. Eendracht Maakt Maeht, maar het huisvestingsprobleem blijft urgent. Verlangens waren er ook en wel: een tweede veegauto voor de reinigingsdienst, de aanleg van een parkeerterreir om zoveel mogelijk auto's van de straat te houden. De bouw van een bejaardentehuis dient zo spoedig mogelijk tot stand te komen. Spr. verwachtte binnen afzienbare tijd een nieuw voorstel. Hij noemde het ontbreken van een gemeentearts een trieste zaak. Spr. stak een waarschuwende vinger omhoog omdat de verhoging der uitgaven in zake de Algemene Bijstandswet zijn fractie met grote zorg vervult. Met betrekking tot de recreatie meende spr. dat de enorme investeringen hiervoor gecompenseerd zouden kunnen worden door het instellen van een recreatiebijdrage. Mocht het ooit zo ver komen dat de landsoverheid „casino's" gaat toestaan, dan hoopte spr. dat Zandvoort als eerste badplaats in Nederland in aanmerking kwam. Een brandweerkazerne, een aula op de algemene begraafplaats en de bebossing van het Vijverpark dienen met energie te worden aangepakt, alsmede de aanleg van nieuwe aan- en afvoerwegen. Spr. wees op de noodzaak van een in deze gemeente goed functionerend politieapparaat. Daarom moet dit korps met de beste middelen worden uitgerust.

De hr. FLIERINGA releveerde in het begin van zijn beschouwing de recente verklaring van weth. Kerkman inzake de samenwerking der fracties. Hij had hierop grote kritiek en hij wilde er nu uiting aan geven, te meer omdat hij dit niet kon doen nadat de verklaring werd afgelegd, n.l. aan het eind van de rondvraag in de vorige raadsvergadering. Spr. achtte de samenstelling van het huidige college niet in overeenstemming met de bedoeling der kiezers, zij berust op persoonlijke voorkeur, evenals dit gebeurd is met de samenstelling der commissies van bijstand. Hij noemde het beleid van het college onvoldoende lijn bevattend en ondoorzichtig. Onze fractie — aldus de heer Flieringa — heeft een poging gedaan de openheid te bevorderen: uitbreiding van de commissies, ruimere voor- en toelichting op de raadsvoorstellen. Er is echter weinig of geen steun verkregen. Uitvoerig ging spr. in op de gerezen controverse naar aanleiding van het plan J8 (bouw bejaardentehuis) en hij had ernstige bedenkingen tegen het feit dat dit voorstel na te zijn afgestemd, toch opnieuw in discussie werd gebracht. In de daarop volgende vergadering werd het weer aan de orde gesteld. Dit noemde spr. een unicum in de Nederlandse democratie! En als het dan wordt verworpen, deelt een der wethouders mee dat dit politieke gevolgen kan hebben! Maar er zijn toch geen wethouderszetels ter beschikking gesteld? Want dit kan normaliter alleen maar het gevolg zijn. En dan wordt een raadslid, die heeft tegengestemd, gezegd dat hij zich in het vervolg onafhankelijk mag opstellen, een recht dat hem overigens al wettelijk was gegeven!

Spr. stelde dat er bij het college onvoldoende begrip is voor het feit dat wethouders raadsleden zijn. Het college is geen instituut dat boven de raad staat.

Sprekend over de begroting 1968 had de hr. Flieringa ook kritiek op het feit dat de begroting sluitend is gemaakt door de fictieve winst van het gasbedrijf (f 55.000,—) te beschikken uit de reserve omschakeling aardgas. Spr. kondigde in dit verband een motie van zijn fractie aan. Uitvoerig ging spr. in op de gemeentefinancien en de suggestie van de Bosman, neergelegd in zijn nota, om een investeringsreserve te vormen uit een verhoging van de reinigingsrechten en de opcenten op de personele belasting. Spr. zag liever dat deze reserve werd gevormd uit andere middelen, b.v. uit bezuinigingen en vergroting van de seizoenaccomodaties, welke onder beheer van de gemeente geplaatst zijn, met name o.a. het circuit. Spr. pleitte ook voor een ambtenarenstop. De gemeente groeit slechts langzaam maar het ambtenarenkorps stijgt gestadig. Tenslotte vroeg spr. nog aandacht voor de fluoridering van het drinkwater, waarover de laatste tijd niets meer vernomen wordt.

Hierna diende de hr. Flieringa zijn motie in, welke bij de behandeling der begroting ter sprake zou komen.

De hr JANSSENS (BP) ging eveneens uitvoerig in op wat hij zei, de wonderlijke situaties die hier de afgelopen maanden waren voorgevallen. Spr. had dezelfde kritiek, in nog scherpere bewoordingen, als de heer Flieringa op het college en zijn voorzitter. Fel verzette spr. zich tegen de geruchtmakende verklaring van weth. Kerkman, die hij 24 oktober j.l. aflegde in zake zijn mening over gemaakte afspraken. Het is een vanzelfsprekend iets dat een raadslid zijn stem naar eigen eer en geweten bepaalt. In zijn kritiek betrok hij ook de fractie van de V.V.D. die medeverantwoordelijk is voor de afgelegde verklaring, terwijl deze fractie zich zelf bij herhaling onafhankelijk van de coalitie opstelt! Spr. vond dit alles hoogst merkwaardig. Ook verweet de heer Janssens het college onduidelijkheden ten opzichte van de raad bij verschillende voorstellen, met name de verkoop van de grond van het voormalige postkantoor en het plan J8. Dat de raad de mond werd gesnoerd met een verwijzing naar art. 20 van het reglement van orde, toen wethouder Kerkman in de rondvraag notabene zijn verklaring aflegde, achtte spr. een volkomen door de voorzitter aangerichte gang van zaken. Spr. vroeg zich ook af wat de houding in deze van de zwijgende wethouder Lindeman was .....Normaal gesproken zou na dit alles het vertrouwen in het college door de raad zijn opgezegd, maar spr. was van mening dat de nadelige finantiële gevolgen (wachtgeldregeling) voor de gemeente slechts zouden worden afgewenteld op de burgerij in de vorm van verhoging van heffingen. Hij zou daarom een e.v. motie in deze richting niet steunen.

Ofschoon spr. verheugd was dat de begroting sluitend was, kon hij niet verhelen dat dit met onsympathieke middelen gedaan was. Bovendien miste spr. in deze begroting de volledige inzet tot effective bezuiniging.

De heer WELS (BP) nam het verlanglijstje voor zijn rekening: sanering oude dorpskern - onbewoonbaarverklaring en opruiming van krotten of deze zo mogelijk laten restaureren — goedkope woningen voor Zandvoortse ingezetenen - Stichting van een gezondheidshuis, annex consultatiebureau - meer recreatieobjecten en opname van de kleinere fracties in de diverse commissies van bijstand.

De hr. GOSEN (prot. chr.) kon zich weliswaar verheugen over de sluitende begroting, maar hij verzette zich tegen belastingverhoging. Hij noemde de Alg. Bijstandswet [illegible] uitkomst v[illegible] velen, de sterken vo[illegible] de zwakken! Voor het woningbeleid had spr. geen bewondering evenmin voor het hier gevoerde onderwijsbeleid. De samenstelling van het huidige college is geen weerspiegeling, aldus spr., van de stembusuitslag. Als speciale wensen bracht spr. de noodzaak naar voren van achtereenvolgens: het restaureren van de remise van Publ. Werken, aanleg van aan- en afvoerwegen en een juister beleid in zake de totstandkoming van gymnastieklokalen. Het ontbreekt in deze wel eens aan het nodige overleg vond spr.

De hr. KOK (Alg. Zandv. Belang) wilde niets liever dan zo spoedig mogelijk de saneringsplannen aanpakken: Haltestraat - Zeestraat en Schelpenplein. Spr. gaf ook de suggestie de in het bezit van de gemeente zijnde panden te verkopen en met de opbrengst andere dingen te doen: bouw van een brandweergarage een zwembad en verbetering van het politiebureau Voorts dient er zo spoedig mogelijk weer een gemeentearts te komen. Spr. wees er op dat er een voorzichtig finantieël beleid dient gevoerd te worden, omdat de uitgaven in zake Bijstandswet steeds hoger worden, terwijl er door de uitvoering van de Drankwet f 15.000,— minder in de gemeentekas vloeit. Met betrekking tot het subsidiebeleid achtte spr. iedere versnippering uit den boze. Ilij was voor het verstrekken van subsidie aan algemene organisaties en niet voor allerlei bijzondere (confessionele) instelingen, die veelal hetzelfde doel nastreven.

Als slot van zijn betoog had de heer Kok een sympathieke suggestie: opheffing van het rookverbod op de publieke tribune Laat men blij zijn dat deze getrouwen komen! zei hij. Dan moeten ze ook wat gastvrijer ontvangen worden!

De hr. DUKKERS sprak zeer kort. Met geen woord ging hij in op de kwestie waarbij hij zo nauw betrokken was en waarover andere raadsleden wél gesproken hadden. De verhoging van sommige belastingen, met name de verhoging der reinigingsrechten, kon hij redelijk vinden aangezien deze heffingen in andere omliggende gemeenten veel hoger zijn.

Hij bepleitte de spoedige totstandkoming van een Gezondheidshuis, een bejaardentehuis, een aula op de alg. begraafplaats, een politiebureau en een brandweerkazerne.

Reactie van B. en W.

op kritiek en suggesties van raadsleden

WETH. KERKMAN (pvda) kreeg het eerst het woord. Hij was niet hoopvol gestemd ten opzichtige van de toekomstige scholenvoorziening in Zandvoort. Het kan nog wel vijf jaar duren, zei hij, eer er een school in Zandvoort noord-oost komt. Er is een opstelling tot 1972 gemaakt van de te stichten scholen, maar Zandvoort was daar niet bij!

Men heeft verzocht te onderzoeken of de mogelijkheid bestaat hier een z.g. „kurtax" in te stellen. Dit achtte spr. vooralsnog onmogelijk. Het contrôle-apparaat zou zeer tijdrovend en geldverslindend zijn.

De weth. was het niet eens met degenen die bepaalde maatregelen op finantieel gebied onaanvaardbaar achten, zoals bijvoorbeeld de suggestie in de nota-Bosman. Uitvoerig besprak hij de finantiële situatie van de gemeente en betoogde dat bezuinigingen wel mooi waren, maar wat betekenen deze in feite? Minder geld voor hoogst noodzakelijke werken, zoals bestratingen bijvoorbeeld?

In zake de kwestie rond zijn verklaring van 24 oktober j.l. zei de hr. Kerkman dat er bepaalde afspraken waren gemaakt. In dit geval is afgesproken dat ieder raadslid achter zijn wethouder zou staan, in belangrijke zaken. Een andere afspraak is niet gemaakt. De hr. Dukkers (kvp) is ook gevraagd [illegible] te doen. Toe[illegible]r na het afstemmen v[illegible] het voorstel i[illegible]ake de bouw van een bejaardentehuis een voorstel van mevr. Hugenholtz en de hr. v. d. Moolen kwam, hadden wij verwacht dat de hr. Dukkers zich achter z'n wethouder zou opstellen, maar hij heeft dit niet gedaan. Wij, de p.v.d.a. en v.v.d., hebben toen verklaard de hr. Dukkers ontslagen te achten van deze afspraak. Dat hij z'n verklaring in de rondvraag aflegde, had hij gedaan om de te verwachten discussie te verschuiven naar de algemene beschouwingen. Over de verhoudingen tussen de raad en het college zei spr. dat in negen van de tien gevallen de scherpe woorden naar het college toe gaan! Spr. zei dat er veel kritiek is op de exploitatie van het circuit, maar dit heeft momenteel een batig saldo van f 80.000,— per jaar.

Hij antwoordde op de woorden van de hr. Janssens dat het college z.i. voldoende voorlichting aan de raad geeft en dat het zo openlijk mogelijk is. Het college houdt geen gegevens achter! Het verwijt dat hier niet voldoende gymnastieklokalen zijn, moet niet het college treffen, want B. en W. hebb[illegible] alles gedaan. N[illegible]t mogelijk is om tot de bouw van deze lokalen te komen.

WETH. LINDEMAN (kvp) dacht dat een uitbreiding van personeel niet viel te ontkomen nu de Bijstandswet in werking is getreden. Contrôles op de aanvragen zijn onontbeerlijk. De stichting van een Gezondheidshuis had zijn warme belangstelling en wat betreft de fluoridering van het drinkwater meende de weth. dat deze kwestie nagenoeg in het „embryonale" stadium verkeert. In zake de aardgasdistributie zei spr. dat door de Gasunie een bedrag van f 250.000,— was toegewezen aan Zandvoort om het e.v. verlies van de eerste jaren op te vangen.

Sprekend over de wethouderskwestie zei de hr. Lindeman dat hij het voornemen had gehad als wethouder te bedanken, maar zijn beide collega's hedden hem verzocht dit besluit niet ten uitvoer te leggen. Wanneer een lid van een fractie de vrijheid heeft zijn standpunt te bepalen, dan is dit een vrijheid in gebondenheid, aldus de wethouder, maar dan geldt dit ook ten aanzien van het College!

KVP-WETHOUDER LINDEMAN: .....aangebleven op verzoek van coalitiegenoten.

WETH. OOSTENRIJK deelde nog mede dat niet overwogen wordt een nieuwe remise voor publieke werken te stichten, omdat deze ten minste een miljoen zou gaan kosten. De voorkeur wordt dus gegeven aan restauratie van de oude.

VOORZITTER zei dat het bijzonder moeilijk zal zijn de kwestie van de afwezigheid van een gemeentearts op te lossen. De combinatie gemeentearts/huisarts is ietwat uit de tijd, meende spr. en er zullen niet zo gemakkelijk gegadigden voor te vinden zijn. In samenwerking met de Gem. Geneesk. dienst te Haarlem wordt evenwel naar een oplossing gezocht. Gedacht wordt aan een regionale dienstverlening. De aan- en afvoerwegen achtte spr. zeer urgent voor Zandvoort. Een plan voor de noordelijke randweg zal niet lang meer op zich laten wachten. Over het circuit zei spr. dat men wel kritiek kan hebben, maar men blijft in gebreke te vertellen wat er voor in de plaats zou moeten komen, als het zou gaan verdwijnen! Spr. was het niet eens met de mening van sommigen dat het college te weinig mededeelzaam zou zijn. Raadsleden kunnen te allen tijde alle gewenste inlichtingen krijgen.

Hierna kregen de raadsleden die dit wilden nog gelegenheid tot repliek hetgeen in de meeste gevallen neer kwam op een verduidelijking of onderstreping van standpunten. De hr. JANSSENS zei dat hij niet gezegd had dat het college gegevens achterhoudt, maar wel dat er een gebrek was aan duidelijkheid! De hr. ZOET kondigde aan dat hij nog wel wat zou willen zeggen bij gelegenheid over de Bijstandswet. De normen zijn hier zeker niet aan de hoge kant.

De hr. FLIERINGA zei nog dat gemaakte afspraken niet mogen tornen aan de vrije besluitvorming van raadsleden. Spr. gaf ook nog een overzicht van de moeilijkheden welke een onmiddellijke oplossing van de gemeentearts kwestie in de weg staan. Een huidige huisarts is heus niet zo happig op dit „baantje" meende hij.

Na nog een kort weerwoord van het college schorste de voorzitter even na middernacht de vergadering met de mededeling dat woensdagmiddag zou worden doorgegaan met de behandeling van de begroting.

(die treft de lezer aan op pagina 2)

Rond de begroting

In tegenstelling tot onze — en niet alleen onze — verwachting is bij de algemene beschouwingen in de raadsvergadering van afgelopen dinsdag en bij de behandeling van de gemeentebegroting daags daarna een confrontatie tussen college en de meerderheid van de afgevaardigden uitgebleven.

Voor een deel hadden b. en w. de raad de wind al uit de zeilen genomen door de in de begrotingstoelichting aangekondigde verhoging van enkele belastingtarieven - reinigingsrechten met 50% en de opcenten van de personele belasting met 16% — te laten rusten en mevrouw en de heren eerst een uitspraak te vragen aangaande de toekomstige investeringspolitiek van de gemeente. Een uitspraak, die de raad niet zou binden aan enig voorstel tot tariefsverhoging.

Anderzijds vertoonde de oppositie, zoals die zich de laatste tijd presenteerde, te weinig verband om het 't college werkelijk lastig te maken. Dat wil niet zeggen dat er geen kritiek op het beleid van b. en w. is uitgeoefend. Integendeel.

Verscheidene raadsleden kwamen terug op de door wethouder Kerkman (pvda) in de rondvraag van de oktoberzitting van de raad gedane mededeling, die er op neer kwam dat zijn fractie en die van de VVD het KVP-raadslid, de heer Dukkers, ontsloeg van zijn verplichtingen als coalitie-partner. Zij namen het deze bewindsman bijzonder kwalijk dat hij de rondvraag, waarin geen discussie mogelijk is, had misbruikt voor het afleggen van een politieke verklaring.

Wethouder Kerkman zag er geen overtreding van de spelregels in en verdedigde zich door op te merken dat hij de mededeling aan het slot van de vergadering had gedaan met het oog op de algemene beschouwingen, waarin de raadsleden op zijn verklaring konden reageren. Verder wees hij de beschuldiging van de hand dat er op de heer Dukkers ongeoorloofde druk zou zijn uitgeoefend, omdat deze het college niet in alles wilde volgen.

Naar zijn zeggen was er bij de samenstelling van het college alleen afgesproken dat de leden van de fracties van de PvdA, VVD en KVP hun eigen wethouder zouden steunen.

Wanneer het inderdaad zo simpel ligt rijst de vraag waarom de VVD- en de PvdA-fractie bij monde van de heer Kerkman het KVP-raadslid, de heer Dukkers, van zijn verbintenis met de regeringscoalitie — waarmee volgens de wethouder genoemd raadslid geen verplichtingen was aangedaan — ontsloeg en KVP-wethouder Lindeman er het zwijgen toedeed. Indien laatstgenoemde de overeenkomst met de heer Dukkers had opgezegd dan was dit een vanzelfsprekend gevolg geweest van hetgeen de heer Kerkman over de afspraak tussen raadsleden en hun vertegenwoordigers in het college prijs gaf. Maar nu?

Dinsdagavond sprak de heer Lindeman wél. Niet om hetgeen zijn collega-wethouder had gezegd te ondersehrijven, maar over zijn aanblijven als wethouder, nadat hij door de heer Dukkers niet langer werd gesteund.

Hij had eerst willen bedanken, maar had daarvan afgezien door de aandrang die op hem was uitgeoefend door zijn coalitiegenoten van PvdA en VVD zijn portefeuille niet ter beschikking te stellen. Moet hieruit worden afgeleid dat de heer Lindeman bij zijn besluit aan te blijven als wethouder geen steun ondervonden heeft von zijn eigen partij? En is dit ook de oorzaak van het zwijgen van de KVP-afgevaardigde aan de andere zijde van de regeringstafel? Daar mag terecht van de politieke duidelijkheid wel enige opheldering over worden verschaft. Die is er door de gebeurtenissen van de laatste maanden toch al niet beter op geworden.

Na de algemene beschouwingen ré- en dupliecken van dinsdagavond, werd woensdagmiddag de begroting 1968 in een weinig opwindende en soms gezapige sfeer door de raadsleden afgewerkt. Toch viel er aan het slot van de zitting nog een opmerkelijk politiek incident te noteren.

VVD-wethouder Oostenrijk keerde zich met de fractie van zijn partij tegen het door het college van b. en w. voorgestelde principe-besluit inzake de financiëring van toekomstige gemeenschapsvoorzieningen, doormiddel van een spaarreserverering, die nog nader zal worden uitgewerkt. Politieke konsekwenties zal dit uit de boot stappen van een deel van het regeringsteam voor b. en w. waarschijnlijk niet hebben. Maar geldt dit ook voor de raad? Want de spanningen tussen de afgevaardigden en het college van b. en w., mede ontstaan door de politieke gedragslijn achter de regeringstafel, zijn niet geweken. De bui dreef dit keer over. Voor hoe lang?

SPORTHAL WORDT OP 3 FEBRUARI GEOPEND

Naar wij vernemen is de definitieve datum van opening van de in aanbouw zijnde sporthal aan de A. J. van der Moolenstraat vastgesteld op 3 februari 1968. Ter gelegenheid van de ingebruikstelling van de hal wordt een sportweek georganiseerd, waaraan reeds verscheidene Zandvoortse sportorganisaties hun medewerking hebben toegezegd.

Daar de sporthal de eerste in Nederland is die accommodatie zal bieden voor sportbeoefening door lichamelijk gehandicapten, heeft het provinciaal bestuur een bedrag van een kwart ton ter beschikking gesteld.

Zonder veel hindernissen

werd begroting voor 1968 door vroedschap afgewerkt

Voordat de behandeling van de begroting op woensdagmiddag een aanvang kon nemen, had er een kleine discussie tussen voorzitter en de heer JANSSENS (bp) plaats. Laatstgenoemde meende dat hij nog gelegenheid had tot repliek op de dinsdagavond geuite meningen van het college, maar voorzitter moest hem deze illusie ontnemen. De heer Janssens had zich in zijn algemene beschouwingen in tamelijk scherpe woorden tot de heren Attema (vvd) en Kerkman (pvda) gericht, waarna beide heren even scherp hadden gereageerd. De heer Janssens verklaarde echter met nadruk dat hij beslist niet persoonlijk had willen zijn, hetgeen zonder verder commentaar werd aanvaard.

Toen de begrotingen (Gemeentebegroting en Bedrijfsbegroting) ter discussie werden gesteld door de voorzitter, werd het duidelijk dat men niet lang over reeds uitvoerig in diverse commissies behandelde stof wenste te spreken. Waar er echter nog open/of aanmerkingen werden gemaakt, hadden deze het motief van bezuiniging toepassen waar het kan! Tijdens de behandeling van de Begroting der Gemeentebedrijven diende de hr. FLIERINGA zijn door zijn fractiegenoot de hr. Kuijpers Wentinck medeondertekende motie in, waarvan wij de tekst hier laten volgen:

De Gemeenteraad van Zandvoort, in openbare zitting bijeen, gelet op het gestelde in de bedroting van het gemeentelijk gasbedrijf voor 1968, besluit:

de geraamde winst van het gasbedrijf, groot ƒ 55.000,— en de beschikking van dit bedrag uit de reserve omschakeling aardgas, niet goed te keuren,

en nodigt het college van Burgemeester en Wethouders uit, dit bedrag, groot ƒ 55.000,— te bezuinigen op de begroting van de gewone dienst.

De hr. Flieringa kreeg nog even gelegenheid deze motie nader toe te lichten Hij wenste dus, evenals hij reeds dinsdag 's avonds had gezegd, dat de gevormde reserve niet voor dit doel (begroting sluitend maken) zou worden aangewend.

Weth. LINDEMAN meende deze motie te moeten ontraden omdat deze reserve (ontvangen van de Gasunie) juist gevormd is om de te verwachten verliezen in de eerste jaren na de omschakeling van stadsgas op aardgas op te vangen. De hr DUKKERS zou gaarne, indien dit mogelijk was, de letterlijke tekst nog eens horen van de aanbiedingsbrief bij het gegeven bedrag van ƒ 250.000,—

Dit kwam er niet van, maar wel bracht voorzitter de motie in stemming. Zij werd met 2—13 verworpen.

Bij de uitgaafpost t.b.v. de Bescherming Bevolking (B.B.) - kosten ƒ 0,35 p. inwoner - wilde de hr. ATTEMA niets liever dan dit punt helemaal uit de begroting schrappen! Er zijn al gemeenten die dit reeds hebben gedaan. Spr. vroeg zich af waar dit „Indiaantjespelen" allemaal toe dient!

VOORZITTER schudde zijn hoofd een beetje over zoveel minachting voor een maatschappelijke instelling, die de bevolking behulpzaam is in tijden van nood. Door negatieve propaganda zijn wij in een stadium terecht gekomen, aldus de voorzitter, om deze dingen te bagatelliseren. De leden van de raad moeten maar eens - indien daar behoefte aan was - een excursie naar de centrale commandopost maken, om ter plaatse te zien wat daar gebeurt.

Bij de door de gemeente aan diverse instellingen te verstrekken subsidies, was het de hr. DUKKERS opgevallen dat er diverse verenigingen zijn die niet met een bedrag op de begroting voorkomen, slechts de naam wordt genoemd. Zo bijvoorbeeld met de Ver. tot het Welzijn der dieren. Het subsidie over 1966 is klaarblijkelijk ook niet uitbetaald. Moeten de verenigingen dit ieder jaar opnieuw aanvragen? vroeg spreker.

Weth. KERKMAN antwoordde bevestigend. Het niet vermelden op de begroting betekent dus niet, dat ze niets meer krijgen!

De hr. ATTEMA vond de ƒ 5,— subsidie, die de afd Zandvoort van de Bond tegen het vloeken krijgt, een genant bedrag. Of men geeft subsidie of men geeft niets! vond hij. VOORZITTER meende dat men dit bedrag als symbolisch moest zien, om aan te geven dat de overheid onderschrijft dat vloeken een kwalijke en onbeschaafde gewoonte is.

En de hr. FLIERINGA merkte op dat het subsidie t.b.v. de Oranjevereniging als een p.m.post op de begroting staat. Hij wilde graag weten wat hier nu verder gebeurt en of de vereniging nu wat beter achter de contributieinning aanzit. VOORZITTER zei dat als de raad zegt dat de Oranjever. de min of meer gebruikelijke som van ƒ 2000,— moet hebben, dan krijgt ze die! De hr. ZOET had een zwaar hoofd in de contributieinning, maar hij gaf de suggestie de betrokken kinderen van school uit een briefje met een retourenvelopje mee naar huis te laten brengen

Dan kunnen ze later het geld op school afdragen. Weth. OOSTENRIJK deelde als voorzitter van de Oranjevereniging mede dat daar wel aan gedacht was, maar men wilde het onderwijzend personeel daar niet nee lastig vallen!

De raadsleden zeiden: „Nou ...nou ...! en ze vonden goed dat de Oranjevereniging ƒ 2000,— subsidie krijgt, onafhankelijk van een al dan niet succesrijke contributiegaring.

Rest nog te vermelden dat de heer JANSSENS de hondenbelasting wat „uit de tijd" vond. Hij had morele bezwaren tegen het controlesysteem dat er helemaal op gericht is de „controleur" een soort premie te bezorgen op het snappen van mensen, wier hond geen penning heeft.

Nou ja, zei Weth. KERKMAN, er moet nu eenmaal een systeem zijn en deze belasting brengt de gemeente toch nog altijd ongeveer ƒ 16.300,— p. jaar op! Er ontspon zich hierna een levendig hondendebat dat echter niet tot gevolg had dat de raad de hondenbelasting liet vallen!

De begroting 1968 werd in z'n geheel door de raad goedgekeurd, waarbij de heren FLIERINGA en JANSSENS geacht wensten te worden te hebben tegengestemd.

BURGELIJKE STAND

24—30 november 1967

Geboren: Anja, d.v. J. Wouters en A. Paap; Diane Monique, d.v. R. Abspoel en I. Kool· Sandra, z.v. P. C. van Loon en K. Loos.

Overleden: Jan Zwemmer, oud 64 jaar, geh. met G. M. M. Steenken.

Ondertrouwd: Gerardus Koning en Ansje Petronella Koper; Paulus Albertus Maria van der Lit en Maria Johanna Josephina Sleeman; Alexander de Goede en Agatha Maria Hubertina Vossen.

Gehuwd: Erik Visser en Ingrid Elisabeth de Vogel; Adriaan Reiner Slotemaker en Clazina Petronella van den Houten.

Geboren buiten de gemeente: Arjan Jacobus, z.v. J. J. van der Werff en C. B. Brugman; Joost Daniël, z.v. J. van Os en J. M. Rierink; Catherine Jan. d.v. J. K. le Cornu en J. L. Levett; Petra, d.v. M. W. Terol en G. Veldhoen.

Overleden buiten de gemeente: Maria Johanna Jacoba Klouwen, oud 65 jaar, ge. huwd met G. W. Booij; Arie Koning, oud 75 jaar, geh. gew. met A. Koper; Catrina Jacoba Water, oud 82 jaar; Leo van Lieshout, oud 50 jaar, geh. met S. Deegen.

POSTKANTOREN — OOK IN ZANDVOORT — ÉÉN AVOND PER WEEK OPEN

Met ingang van vrijdag 1 december a.s. zullen een groot aantal postkantoren, over het gehele land verspreid, op vrijdagavond of op de plaatselijke koopavond worden opengesteld en wel als de regel van 19.00-20.30 uur.

Ook het PTT-kantoor in Zandvoort zal op die tijd geopend zijn.

Alle soorten postzaken kunnen tijdens de avondopenstelling worden afgedaan.

Dit is het resultaat van een proef, die in nauwe samenwerking met de Rijkspostspaarbank en de Post-cheque- en Girodienst in een achttal plaatsen met de openstelling tijdens de wekelijkse koopavond werd genomen.

De bij de proef ter beschikking gekomen cijfers tonen aan dat in een behoefte werd voo' 'n.

WATERGETIJDEN

dec.	HW	LW	HW	LW	strand berijdbaar
3	4.10	12.00	16.27	24.00	8.00—14.30
4	4.58	—.—	17.19	13.00	9.00—15.00
5	5.49	1.00	18.09	13.30	9.30—16.00
6	6.41	2.00	19.05	14.30	10.30—17.00
7	7.35	3.00	19.59	15.30	11.30—18.00
8	8.31	4.00	21.00	16.30	12.30—19.00
9	9.31	5.00	22.04	17.30	13.30—20.00

Samengesteld door P. van der Mije KCzn.

Mijnhardt's
HOOFDPIJN POEDERS
KIEZPIJN POEDERS
HOEST POEDERS
GRIEP POEDERS
werken verrassend

Raad gaf fiat

aan door b. en w. voorgestelde investeringsreserve

Hierna kreeg de vergadering nog een verlengstukje naar aanleiding van het voorstel tot het doen van een principiële uitspraak inzake de nota d.d. 17 juli j.l. van de heer Bosman.

B. en w. zeggen letterlijk in hun voorstel:

„De in voormelde nota ontwikkelde gedachtegang tot de onze makend, geven wij u in overweging, als eerste fase van de vorming van een investeringsreserve de reinigingsrechten en de opcenten op de personele belasting te verhogen.

VOORZITTER leidde het onderwerp in en zei o.m. dat hier dus een principiële uitspraak wordt gevraagd. In een afgerond en duidelijk omlijnd voorstel komen b. en w. nader op deze zaak terug.

Hoewel de heer v. d. MOOLEN (pvda) de wijze waarop allereerst de reserve wordt gevormd, niet sympathiek voor de bevolking vond, achtte hij de opzet toch gezond en verantwoord.

De heer JANSSENS meende dat b. en w. hier de weg van de minste weerstand bewandelen, omdat hier bepaalde heffingen willekeurig worden verhoogd.

Zou de gemeente er in slagen uit eigen middelen mede te reserveren, dan zouden deze maatregelen begrijpbaar voor de bevolking worden.

De heer ATTEMA had een bevreesd gevoel over dit soort „sparend reserveren".

Als wij op een gegeven ogenblik een niet-sluitende begroting zouden hebben, zou het spaarfonds opgesoupeerd moeten worden .....

Heer v. d. WERFF kon zich geenszins met de kwestie verenigen. „Er komt hier een stroom van geld binnen van de exploitatie van campings en het strand en dan zouden de heffingen op de vuilnisemmers en de straatbelasting verhoogd moeten worden? Dat stuit me tegen de borst!" aldus de nestor van de raad. In dit verband moest 't hem van het hart dat hij „minachting" heeft voor de recreatiebegroting, waarop — naar hij meende — een tekort prijkt van ongeveer 300 duizend gulden!

De heer ZOET haastte zich te zeggen dat dit z.g. tekort slechts 2 ton (d.i. ongeveer ƒ 15,- per inwoner) bedraagt. Maar ja, als men veel moet investeren en allerlei verbeteringen wil, b.v. een nieuw politiebureau en wegen, „dure" winkelstraten en onderhouden boulevards, dan moet het geld er op de een of andere manier komen. Behalve woongemeente, is Zandvoort ook nog eens een recreatiebedrijf!

Wethouder KERKMAN bestreed dat dit de weg van de minste weerstand is. Er wordt alleen maar een principe-besluit gevraagd om tot besparing te komen in de toekomst. Er wordt niet primair om belastingverhoging gevraagd. De aangehaalde *voorbeelden* zijn slechts praktische toepassingen. Er zijn ook nog andere mogelijkheden!

Nadat VOORZITTER nog eens duidelijk de bedoeling van de nota had aangegeven en gewezen had op het feit dat een toeristenplaats meer dan welke andere gemeente ook investeringen tot enorme bedragen moet doen, werd er nog wat over en weer, voor en tegen gediscussiëerd.

VOORZITTER slaagde er ook in — in samenwerking met de wethouder van financiën, de heer KERKMAN, het merendeel van de raad te overtuigen dat vanzelfsprekend een nader voorstel volgt. Met dit principe-besluit heeft de raad natuurlijk niet de belastingverhogingen goedgekeurd of aanvaard. Het stuk kwam in stemming.

En toen kwam wethouder OOSTENRIJK (vvd) plotseling met de enigszins verbijsterende verklaring dat hij zich distanciëerde van de nota en..... beide wethouder-collega's. Hij was 't er niet mee eens, zo zei hij.

„De gemeenschap brengt al genoeg op en het is niet nodig om de gemeente een spaarpotje te bezorgen....."

De in de nota ontwikkelde gedachte werd in principe door 11 leden aanvaard, terwijl er 4 tegen waren, n.l. mevr. Hugenholtz en de heren Attema, v. d. Werff en Oostenrijk.

Tijdens een korte rondvraag deelde de heer ATTEMA mede dat de Stichting Sporthal Zandvoort een bedrag van ƒ 25.000,- van het Provinciale bestuur had ontvangen. En met enige (o.i. gerechtvaardigde) trots kon hij zeggen dat de sporthal Zandvoort waarschijnlijk de enige is, die bewust iets gedaan heeft voor invaliden, n.l. het inrichten van aangepaste toiletten.

Om 5 uur precies sloot VOORZITTER de vergadering. H.W.

Koning Tourmalijn verliest zijn pijn

voortreffelijk vertolkt door Zandvoortse leerkrachten

Op 30 november vond 's morgens om half tien de eerste van een serie van vijf voorstellingen plaats, die de Zandvoortse schooljeugd door het onderwijzend personeel als St. Nicolaasverrassing werd aangeboden. De heer van der Smaal, 967ofd van de Nicolaasschool, heette de circa honderdvijftig kinderen welkom, waarna de jeugd geconfronteerd wordt met de moeilijkheden aan het hof van koning Tourmalijn.

Deze moeilijkheden worden veroorzaakt door de eksterogen van de koning, waartegen geen kruid gewassen blijkt. Al acht en dertig artsen hebben geprobeerd de koning van zijn eksterogen te verlossen, maar geen van hen is het gelukt, waarom ze dan ook allemaal in de gevangenis zijn geworpen. Even ziet het er naar uit dat de Chinese dokter Nogablokkie succes zal hebben, maar de lakei Judokus, die hem moet helpen, strulkelt omdat hij het zakdoekje van prinses Arabella, die hij heel erg aardig vindt, wit oprapen. Daardoor rolt de koning van zijn troon en de domme lakei wordt op staande voet ontslagen.

In het tweede bedrijf ontmoet de eerste minister van de koning, Macaroni, tijdens een boswandeling Robbeknol en Rammenas, twee schavuiten, die hem geld afpersen en daarna een plan beramen om de beloning, die de koning in uitzicht heeft gesteld voor degene die hem van zijn eksterogen afhelpt, in de wacht te slepen Ze weten dat een oud vrouwtje, dat midden in het bos woont, een wonderzalf bezit, en met die zalf willen ze naar de koning gaan. Als het oude vrouwtje met haar takkenbos ten tonele verschijnt ranselen Rammenas en Robbeknol haar af, maar gelukkig komt Judokus haar te hulp en de beide boeven kiezen het hazenpad. Judokus vertelt aan het vrouwtje waarom de koning hem heeft ontslagen en uit dankbaarheid voor zijn hulp mag hij bij haar thuis het potje met de wonderzalf komen halen.

Het kamermeisje Petronella, wier hartewens het is nog eens hofdame te worden en de freule, een dame van de hofhouding, die een stille liefde voor Macaroni koestert, gaan samen het bos in om Macaroni te zoeken. Deze is echter met Rammenas en Robbeknol naar het paleis gegaan, waar de boosdoeners de eksterogen van de koning met de inmiddels op Judokus buitgemaakte zalf zullen gaan behandelen.

Nu blijkt dit een doosje zalf te zijn, dat Judokus bij zich gestoken had voor hij werd ontslagen, een zalf die door één der acht en dertig artsen zonder resultaat gebruikt was. Op het juiste moment meldt zich (een gemaskerde) Judokus, vergezeld van het oude vrouwtje, dat de waarheid aan het licht brengt, waarop Rammenas en Robbeknol gevangen genomen worden. De wonderzalf, waarmee Judokus nu de eksterogen van koning Tourmalijn gaat behandelen, helpt meteen en de koning dansend van vreugde, belooft Judokus een hartewens van hem te vervullen. Het blijken drie wensen tezijn, die Judokus koestert, ten eerste vraagt hij of de artsen, die gevangen zitten, vrijgelaten mogen worden, en tweede of Petronella, het kamermeisje, hofdame worden mag en zijn derde wens is prinses Arabella, de dochter van de koning, te mogen trouwen. Nadat alle drie wensen door de koning zijn ingewilligd ontdoet Judokus zich van zijn masker, waarna alle aanwezigen tot hun verbazing de ontslagen lakei voor zich zien. Alleen Arabella had door de vermomming heen gekeken. Minister Macaroni en de freule bekennen elkaar hun liefde en ook voor het oude vrouwtje loopt het allemaal heel goed af, want ze mag van de koning de rest van haar leven in het paleis blijven wonen.

De leerkrachten hebben met hun voortreffelijk spel de kinderen onvergetelijke uren bezorgd, hetgeen ook wel bleek uit hun reacties.

Opvallend waren de decors, de prachtige kostuums en de rolkennis. De heer Jos Dröse, die de regie voerde, komt voor zijn leiding een woord van grote waardering toe.

Zonder de andere spelers tekort te doen willen wij graag het natuurlijke spel van het oude vrouwtje noemen, hoewel haar Zandvoorts dialect in deze bosrijke omgeving ons inziens detoneerde. Maar de jeugd lachte om haar „hoisjes" en „allienig" en om de jeugd ging het die ochtend tenslotte!

De pauze tussen het tweede en derde bedrijf werd opgevuld met het optreden van een goochelaar, die bij de kinderen een groot succes boekte.

De heer Van der Smaal dankte ten slotte alle medewerkenden hartelijk voor het gebodene. Kr.M.

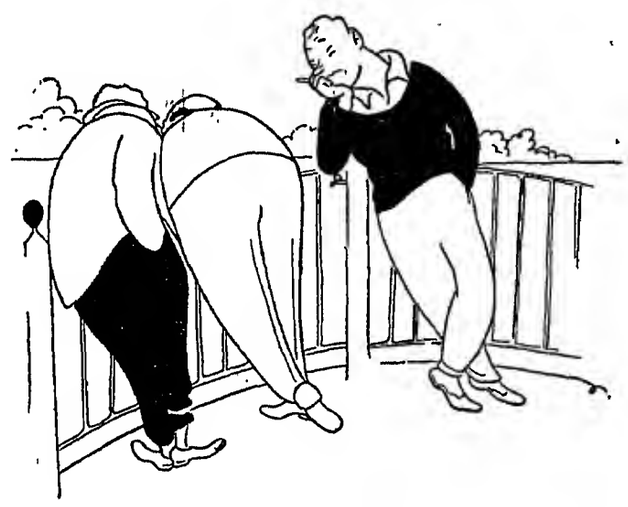

„Zandvoort heeft er balen van....."

AFSCHEID VAN PW-AMBTENAAR P. HERFST.

In bijzijn van het voltallige personeel en de directie van de dienst van publieke werken heeft de heer P. Herfst, die wegens het bereiken van de pensioengerechtigde leeftijd de dienst vaarwel zegt, woensdagmiddag tijdens een officiële receptie in het gemeenschapshuis afscheid genomen van zijn collega's en superieuren.

De eerste spreker, pw-directeur de heer C. H. Vogt, schetste uitvoerig de kwaliteiten van de heer Herfst, die hij een voorbeeld van ijver en plichtsbetrachting noemde. „De dienst van publieke werken ziet u maar node vertrekken", aldus de directeur. Aan het slot van zijn speech bood hij de scheidende ambtenaar een set schildersmaterlaal aan.

Veel waardering voor de prestaties en werklust van de heer Herfst toonde ook zijn directe chef, hoofdopzichter de heer P. Aaij. Een geheel gevulde tabakspot was zijn afscheidsgeschenk voor de vertrekkende functionaris. De heer G. van Bakel, die het personeel van hoog tot laag vertegenwoordigde, overhandigde de heer Herfst een electrische boor.

Na de afgevaardigde van het personeel sprak de heer J. G. Bisenberger, voorzitter van de plaatselijke afdeling van de AVBA, een afscheidswoord. In zijn toespraak beschreef hij de heer Herfst, die hij ruim 30 jaar kende, als een man op wie je altijd kunt rekenen. Spreker bood de scheidende pw-man een geschenk aan voor zijn nieuwe bromfiets.

De heer A. Paap sloot de rij van sprekers, waarna de heer Herfst op welsprekende wijze zijn collega's en directie dankte voor het afscheid.

In verband met de voortgezette behandeling van de begroting op woensdagmiddag was de wethouder van pw, de heer J. R Oostenrijk, verhinderd bij de receptie tegenwoordig te zijn.

ZEE SCHONK MEELBALEN

Honderden aangespoelde balen meel, waarschijnlijk afkomstig van het Oostduitse vrachtschip „Stubbenkammer", dat afgelopen zaterdag voor de monding van de Nieuwe Waterweg is gezonken, gaven het strand van de badplaats afgelopen woensdag een provo-achtige aanblik. Het witte-meel plan had een lengte van verscheidene kilometers. Leden van de dienst van publieke werken begonnen in de loop van de dag met de berging van de balen waarvan een groot aantal in de remise van de dienst in Zandvoort-Noord werd opgeslagen.

Maar niet alleen pw was met het op grote schaal jutten van de balen in de weer. Tientallen schoolkinderen, sommigen gewapend met schepjes en emmertjes, waren op hun vrije woensdagmiddag druk bezig met het meeltransport. Naar wij vernemen is de inhoud van de balen geschikt voor huishoudelijk gebruik.

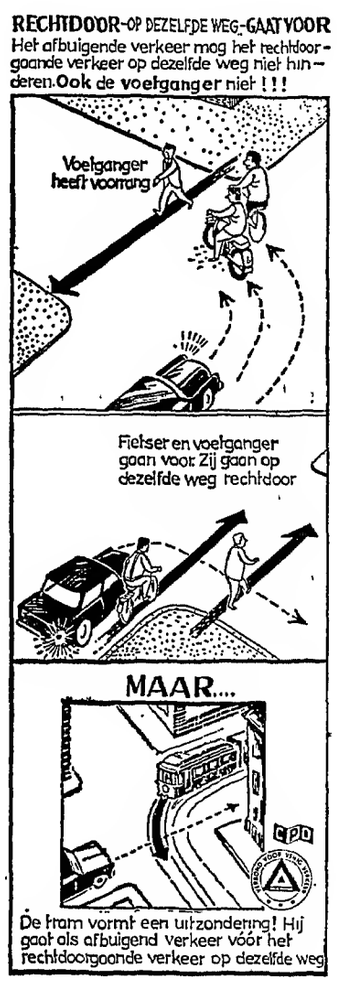

GESLAAGDE VERBOUWING

In de Haltestraat zet de verjongingskuur onder de winkelbedrijven zich voort. De eigenaar van het sigarenmagazijn gelegen aan de hoek van de Haltestraat en de Willemstraat, de heer A. H. Bijleveld, heeft de herfstperiode aangegrepen om zijn winkel te vernieuwen en uit te breiden. De verbouwing van het winkelpand, die in enkele weken is geschied, kan geslaagd worden genoemd. Door het opofferen van de aan de Haltestraat gelegen woonruimte kreeg de winkel een nieuw front, waarin twee ruime etalages, gescheiden door de toegangsdeur, werden gesitueerd. Hierin hebben naast de tabaksartikelen, souvenirs en lektuur een plaats gekregen.

De achter de etalages gelegen winkel is eveneens ruim en overzichtelijk van opzet. Met de vernieuwing van zijn zaak mag men de eigenaar geluk wensen.

EXAMEN

Onze plaatsgenoot S. van Keulen is geslaagd voor het kandidaatsexamen Geografie aan de Vrije Universiteit te Amsterdam.

FAMILIEBERICHTEN

Op zijn uitdrukkelijk verzoek hebben wij in alle stilte begraven onze onvergetelijke zoon, man en vader

BOB AGSTERIBBE

hij werd 45 jaar.

M. A. Agsteribbe-Zwaaf
H. Agsteribbe-Fransman
Mike
Jack

Zandvoort, 29 november 1967
Geen rouwbeklag

Voor
familiedrukwerk
naar
Gertenbachs Drukkerij
Achterweg 1, telefoon 2135

Groot nieuws voor Zandvoort

Het babyhuis wordt, geheel vernieuwd, voortgezet door

Schous kinderland

Mej. Bilderbeek gaat genieten van een welverdiende rust. Node verlaat zij na 30 jaar haar vaste post, dankbaar voor de vriendschap die zij bij haar kliënten genoot.

Vanaf **1 december** bent U in goede handen bij de vriendelijke adviseuses van Schous Kinderland.
Schous Kinderland, dat al sinds jaar en dag een uitstekende naam heeft in Haarlem.

Komt u kijken

naar de nieuwtjes voor uw baby en kleuter tot 4 jaar, uit een kollektie gekozen in heel veel landen?

U bent welkom in

Schous kinderland

GROTE KROCHT 3, ZANDVOORT, TEL. 4216

Ambtenarenstop in Zandvoort

totdat b. en w. pré-advies uitbrengen
over voorstel inzake benoemingsbeleid gemeentepersoneel

Voor dat de begroting werd behandeld, discussieërde de raad nog een uurtje over de „normale agenda", die behalve een groot aantal hamerstukken, ook enkele punten omvatte, waarover nog wel het een en ander is gezegd. Wij geven hiervan een samenvatting:

Bij de *ingekomen stukken* was een voorstel van B. en W. tot vaststelling van de 39e suppletoire begroting voor het dienstjaar 1967.

Mevr. HUGENHOLTZ (vvd) maakte ernstig bezwaar dat deze begroting een bedrag van *f* 203.000,- liet zien t.b.v. de bouw van een christelijke kleuterschool (2 lokalen). Zij vond dit bedrag een onverantwoordelijke uitgaaf, temeer, omdat zij deze school in feite overbodig vond, gezien het aantal leerlingen dat deze onderwijsinrichting zou bezoeken: Momenteel is er nog slechts een lijst van 33 leerlingen en die dateert al van 7 jaar geleden!

VOORZITTER betoogde dat er een principebesluit was genomen, dat uitgevoerd dient te worden. De ontwikkeling die indertijd tot de stichting van deze school deed besluiten, is langzamer gegaan dan men verwachtte. Er is evenwel een gestadige groei. Voorzitter werd bijgevallen door wethouder KERKMAN (pvda), die vertelde dat de groei inderdaad regelmatig gaat en reeds naar de 40 leerlingen loopt. Bij een getal van 47 is een tweede klas noodzakelijk.

Mevr. HUGENHOLTZ legde zich hierna hoewel met tegenzin, bij het voorstel neer.

Voorts was er bij de ingekomen stukken een voorstel van de raadsleden N. J. Janssens, P. Flieringa en W. Kok tot intrekking van het raadsbesluit van 27 oktober 1964 nr. 102, betreffende delegatie aan burgemeester en wethouders van benoemingsbevoegdheid van gemeentepersoneel.

VOORZITTER wilde dit punt om preadvies in handen van b. en w. stellen, maar de ondertekenaars van het stuk verkozen onmiddellijk behandeling.

Een en ander had een vrij geprikkelde controverse tot gevolg tusen de beide partijen. Voorzitter beriep er zich op dat het stuk te laat, in ieder geval zo laat was binnengekomen, dat het nauwelijks kon zijn gelezen voor deze vergadering.

De heer ATTEMA (vvd) wilde trouwens deze kwestie nog wel eens in de commissie van bijstand voor publieke werken behandeld hebben, zodat hij de zienswijze van voorzitter ondersteunde. De hr. JANSSENS hield echter vol dat onmiddellijke behandeling krachtens art. 14 van het reglement van orde mogelijk en noodzakelijk was. Daar liet de voorzitter over stemmen.

Met 9 tegen 8 stemmen kregen de indieners van het voorstel hun zin, zodat voorzitter niets anders kon doen dan de discussie over het onderwerp te openen Hij merkte allereerst op dat hij de haast niet goed begreep, terwijl diverse leden het stuk niet of nauwelijks in zich hebben opgenomen.

Het ging de ondertekenaars van het voorstel, gesteund door de rest van de 2-mansfracties plus de hr. DUKKERS (kvp) om het benoemingsbeleid van b. en w. dat hier en daar aanleiding tot kritiek had gegeven. Volgens de heer v. d. WERFF (prot. chr.) was er van het geven van mededelingen ter zake aan de raad niets gekomen. De heer JANSSENS maakte bezwaar dat de raad geen inspraak had bij het aantrekken en benoemen van personeel.

Wethouder KERKMAN meende dat het college er op dit ogenblik „niets wijs" over kon zeggen. Hij stelde voor de kwestie in een volgende vergadering te behandelen, waarbij het college nu de toezegging doet in de „wachttijd" geen nieuw personeel te benoemen.
De heer GOSEN (prot. chr.) zei dat hij deze zienswijze redelijk vond. De oppositie ging er direct mee accoord.

□

Een ander knelpunt was een voorstel van b. en w. tot verlenging van de ontruimingstermijn van enkele panden o.a. Kanaalweg 33.

De hr. GOSEN vroeg zich af waarom dit perceel nog steeds onbewoonbaar moet heten. Het ziet er piekfijn uit, de eigenaar heeft het volledig gerestaureerd. Kan die onbewoonbaar verklaring niet ingetrokken worden, vroeg spr. VOORZITTER zei dat dit niet kon, omdat hiervoor een verzoek vereist is, waarbij de aanvankelijk als onbewoonbaar verklaarde woning uiteraard bekeken wordt. Als dit nader onderzoek er toe zou leiden dat de onbewoonbaar verklaring niet meer van toepassing is, dan kan zij opgeheven worden. Maar in de meeste gevallen komt het er op neer dat met aan de eisen is voldaan, zodat de eigenaar goed geld naar kwaad geld heeft gesmeten!

De verlengingstermijn werd hierna zonder hoofdelijke stemming goedgekeurd.

□

Een voorstel tot aankoop van drie motorcarriers ter vervanging van de bakfietsen, in gebruik bij de dienst publieke werken (straatreinigingsdienst) en hiervoor een krediet van *f* 8100,— beschikbaar te stellen, nader te regelen bij suppletoire begroting, kreeg kritiek van de heer FLIERINGA. Deze had geen bezwaar tegen de vervanging van oud materiaal, maar wel dat dit altijd geregeld moest worden bij suppletoire begroting. Volgens spr. moesten normale vervangingen, die dus voorzien kunnen worden op de gewone begroting staan.

VOORZITTER zei dat er toch in deze schijnbaar te voorziene gevallen allerlei onvoorziene factoren meespelen. Zulke aankopen dient men incidenteel te bekijken.

□

Van de hamerstukken, die alle zonder hoofdel. stemming werden aangenomen, noemen wij nog:

Voorstel tot verstrekking van een krediet van *f* 819,— voor het aanschaffen van leermiddelen t.b.v. de Wilhelminaschool.

□

Een extra-bijdrage van *f* 1000,— over het jaar 1967 aan de Ned. Herv. Jeugdraad, o.a. voor het herstel van het jeugdhuis.

□

Een krediet van *f* 21.600,— voor voorzieningen van het raadhuis, nadat de afdeling bevolking c.a. naar het pand Schoolstraat 6 zal zijn verplaatst.

□

SUBSIDIES: Aan de sportvereniging „Zandvoortmeeuwen", afd. handbal, alsmede aan de „Sportingclub Zandvoort" een subsidie van *f* 100,— over 1967, verhoogd met *f* 1,50 per jeugdlid van 18 jaar en jonger.

Aan de r.k. sportvereniging T.Z.B. afd. Nautastiek, naast het bestaande subsidie van *f* 100,— p. jaar, over 1967 een extra subsidie van *f* 650,— ter bestrijding van de hogere kosten van zaalhuur.

□

Voorstel tot verhoging van de leges kampeervergunningen aan het strandtentenkamp. Het oude bedrag van *f* 25,— per maand wordt opgetrokken tot *f* 30,— p.mnd. Het weektarief van *f* 5,50 wordt *f* 7,50.

Een en ander zal aan de gemeente aan legesopbrengst *f* 14.000,— meer in het laatje brengen!

□

De hr. Bouwes alhier had zich tot de gemeente gericht met het verzoek te willen bevorderen dat het tarief van de vermakelijkheidsbelasting op voorstellingen in een door hem te bouwen *dolfinarium* op 10% wordt vastgesteld. De hr. Bouwes beriep zich hierbij o.m. op het plan om in dit dolfinarium wetenschappelijk verantwoord biologisch onderricht te geven. Hierop komt zelfs het zwaartepunt te liggen in dit vermaakcentrum!

B. en W. stelden de raad voor 12½% te berekenen.

De hr. JANSSENS (BP) wilde er niet zo maar aan en hij trok zelfs dit wetenschappelijk gefundeerd biologisch onderricht enigzins in twijfel. Hij was bang dat hier een precedent geschapen zou worden Liever zag hij subsidiëring van wetenschappelijk onderzoek in dit dolfinarium.

De hr. KOK deed het ook door verschillende anderen redelijk gevonden voorstel dit dolfinarium eerst een twee of drie jaren te laten draaien en dan te bekijken hoe het staat met een e.v. aanleiding tot verlaging van het bestaande vermakelijkheidsbelasting-tarief.

Weth. KERKMAN was de woordvoerder van het college, dat blijkbaar nogal geïmponeerd is door dit dolfijnenwetenschapssnufje.

Een later bekijken van een verlaging kon niet, omdat het besluit dat de Raad *nu* neemt van doorslaggevende betekenis voor de bouw van dit dolfinarium is. Want de heer Bouwes heeft b. en w. geschreven dat een sluitende exploitatie van dit dolfinarium niet zal kunnen worden bereikt als het tarief van de vermakelijkheidsbelasting op 20% wordt gehandhaafd.

De heren v.d. MOOLEN en ZOET (p.v. d.a.) dienden toen een tussenvoorstel in waarin zij meenden dat 15% redelijk zou zijn.

Dit kreeg echter geen schijn van kans (2—15) waarna het voorstel van b. en w. z. hoofdel. stemming werd aangenomen. Dus: 12½%.

Autoverhuur D. F. Pieters
Steeds de nieuwste wagens alle van 1966 en 1967.
f 4,- per dag
Kadett - Volkswagens - Opels Kapitän - Rekord Daf en Chevrolet Impala's
Haarl.str. 2, tel. 4200 en 3652

Aang. te A'dam: DUBB. BOV.HUIS, 2 keuk., 2 wc's Gevr. huis of huisje in Z'voort. Verhuisk. vergoed. Mevr. Kesseler, 1e Const. Huygensstr. 70, tel. (020) 125521.

Grote gestoff. ZIT-SLP-KAMER te huur, keuken, toilet, gebr. v. keuken vent. gemeub. voor 2 heren of dames. Incl. gas, verwarm. enz., *f* 110,- p. pers. Br. nr. 9201 bur. Zandv. Crt.

Per 1 dec. v. perm. te huur zonnige gemeub. ZIT-SLP KAMER m. c.v., voor net persoon. Br. nr. 9302 bur. Zandvoortse Courant.

N. Visser ruimt alle soorten afval op met TRACTOR en WAGEN. Billijke prijs
KRUIWAGENS MEST
te koop à 2,50.
Kruisweg 13.

SINT — KERSTMAN KERSTMANNETJE
Theo Rozenbeek, Schagchelstr. 6, Haarlem

WONINGRUIL
Luxe 3 kam.-flat te Delft voor flat of woonhuis te Zandvoort. Br. 9303 Z.Crt.

Te koop: antiek DAMES-BUREAU *f* 175,- Dr. Mezgerstraat 44/1.

Te koop: KINDERFIETS, ± 6 jr. i.g.st. Stationsstraat 3, na 20 uur.

Te koop: 1 paar meisjes-SCHAATSEN met witte schoenen (cem.) maat 36, *f* 25,-. Baby-COMMODE, *f* 50,-. Centrifuge z.g.a.n. *f* 45,- telefoon 3621.

Te koop: Hoftner BASGITAAR. Mr. Troelstrastraat 28, telefoon 2745.

Te koop: Erres wasmachine met wringer, als nieuw *f* 150,- Weense tafelklok *f* 150,- Koper brandblusapparaat *f* 35,-. Tel. 02507 5051. (na 7 uur).

HONDENTRIMSTER
Voor het trimmen, knippen en toiletteren van uw hond.
Mej. M. Bouberg-Wilson
Erk. gedipl. trimster
Trimt bij U aan huis.
Kostverlorenstraat 121.
Telefoonnr. is gewijzigd in **3490**

TE KOOP

i.z.g.st., 2 p. voetbal- of hockeyschoenen, resp. mtn. 39½ en 37½. (leer) *f* 7,50 p.p. 1 paar bruin l. herenrijlaarzen, mt. 40, *f* 25,— 1 p. zwart m. rood leren ijshockeysch. m. schaatsen en rubber beschermers, mt. 40 *f* 25,— telefoon: 5230-3210. (9-5 uur).

Te koop: BETONNEN KOLENHOK, 10 mud en DONZEN DEKBED. Telefoon 4778.

Gevr. nette KOSTGANGER Br. nr. 9301 Zandv. Crt.

Gevr. voor halve dag p.w., van 9-2 u. zelfst. WERKSTER. Burg. v. Alphenstraat 57/18, tel. 3207.

Te koop gevr.: VOETBALSPEL. Telefoon 3412.

PRIJSBEWUST???
Aluminium jaloezieën met 5 jaar garantie, zelfremmend, in vele uitvoeringen en kleuren, rechtstreeks v. fabriek 25% voordeliger. Fabr. Nic. v.d. Laanstr. 2, Haarlem, tel. 14611-13016. Voor Zandvoort telefoon (02507) 4012.
Bezoekt onze showroom. Aangesl. bij het Inst. voor consumentenvoorlichting.

Te koop: OLIEHAARD, (vergasser) *f* 50,- en keuk. GEISER (aardgas) *f* 75,-. Telefoon 2864.

Te koop: MEISJESFIETS en JONGENSFIETS, Helmersstraat 26. Na 18 uur.

Te koop aangeboden: mod. dressoir, theemeub. 2 clubs en salontafel. W. Draijerstraat 6, tel. 4012.

Lieve volw., maar jonge SCHILDPADPOES (mag op onze kosten gesteriliseerd worden) zoekt eindelijk rust in een goed tehuis. Wie wil zich over haar ontfermen?
DIERENBESCHERMING
Secr. Lorentzstraat 238
Telefoon 4561

WERKSTER gevr. v. een ocht. of een midd. per w. Lorentzstr. 244, tel. 4508.

VERLOREN: Damespolshorloge m. zwart bandje. Gaarne terug bez., Zeestraat 41, sous

THUISWERK gevr. onverschillig wat. Br. nr. 9305 Zandvoortse Courant.

Te huur: Perm. kamer, m. gebr. v. keuk. *f* 150,- p.m. Tel. 3421 of br. nr. 9304 Zandvoortse Courant.

Te koop: een (brood-vlees enz.) SNIJMACH. (splinternieuw en verschr. *f* 17,50 1 pers. kantelbed *f* 10,- pr. met kapot matras, samen *f* 20,- een 2 pers. opklapbed, *f* 12,50 beste spiraal, J. Schuiten, Kostverlorenstraat 38.

Een bordje levensgevaarlijk
Stond dat maar op uw oude versleten wasmach. Dan belde u vandaag nog om zo'n solide
VELO-COMBINATIE
reeds vanaf *f* 498,-. Wacht toch niet langer. De Velo ook voor volautomatische wasmachines T.V. en radio's - Gas-, olie en kolenhaarden. Betaling in overleg.
VELO, Zeestraat 37, Zandvoort, telefoon 4590
VELO, Grote Markt hoek Jansstraat, Haarlem, telefoon 10117

RIJSCHOOL „TOLLENS"
De hogeschool voor autorijkunst voor Zandvoort en omstreken.
V.W. 1300
en
NSU PRINZ
Ook voor *vrachtwagens!*
TOLLENSSTRAAT 13
Tel. (02507) 3598 bgg. 2076

Voor al uw SCHILDER- en BEHANGWERK is dit uw adres: P. G. JAGER, Damstraat 25, Haarlem.
Telefoon (023) 15079.

Ladders
Kamer- en zaalsteigers te huur en te koop. B. Hagen Burgwal 107, Haarlem.
Telefoon (023) 16227.

Het adres voor
goed en verantwoord schilderwerk
Schildersbedrijf
C. J. PAAP
Burg. Beeckmanstraat 33
Telefoon 4755

HONDEN
Deskundig plukken, knippen, scheren. Spec. terriers, spaniels en poedels.
Ruim 10 jaar in Zandvoort gevestigd
Uitsluitend aan huis.
Mevr. R. Schram-Cohen
Tjerk Hiddesstraat 34
Telefoon: 5626 en 4999

Mededelingen Actie „De Gouden Worp"

Hiermede volgen de namen van hen, die in de finale op 6 december 's avonds om half acht hun behendigheid zullen moeten tonen:
Hoogste worpen tot en met donderdag 30 november:

1. N. F. Bakels, Van Speykstr. 15, (278)
2. J. Hoogendijk, Boerlagestr. 17, (279)
3. C. Visser, Zuiderstraat 4, (280)
4. H. L. v. d. Bogaard, Swaluëstr. 25, (281)
5. J. Molenaar, Cath. v. Rennesstraat 1, (284)
6. Dorsman, Oosterstraat 3, (277)
7. Marjo Fijma, Tolweg 15, (284)
8. J. Weber, Dorpsplein 9, (284)
9. Ans Bol, A. J. v. d. Moolenstr. (283)
10. F. H. Porsch, Keesomstraat, (283).

Dinsdag 5 december is de tent geopend van 2-5 uur, doch tellen de hoogste worpen mede voor woensdag 6 december. Woensdag, de laatste dag, zal dus nog geworpen kunnen worden voor de gouden tientjes en de finale, die des avonds om half acht wordt gehouden.

Vraagt dus ook op 5 december nog uw zegels! Het verhoogt uw kans op een prijs!
De Jongeren Middenstand

10% 10%
St. Nicolaas aanbieding
Door de prettige relatie met de fabrikant, zijn wij in de gelegenheid
10% KORTING
te geven op alle OLGA polyethermatrassen
zie de prijzen in de matrassenkrant welke huis aan huis bezorgd is. Uiteraard geven wij hierbij ook
St. Nicolaaszegels
Deze aanbieding is geldig tot en met 5 december.
BEDDENSPECIAALZAAK
Kemper
Haltestraat 21 — Telefoon 2119
10% 10%

FAMILIEDRUKWERK
GERTENBACHS DRUKKERIJ
Achterweg 1 Telef. 2135

Vrije vestiging
zelf-bewoning of pension
ZANDVOORT
Engelbertsstraat
VRIJSTAAND HUIS
m. gar. en tuin
ook geschikt voor dubbele bewoning
daar 2 voordeuren, 2 keukens, 2 badk., etc.
WIE KOMT MET REDELIJK BOD
op beneden- of bovenhuis? Of voor 't geheel?
Makelaarskantoor
fa. J. D. Wildeboer
Zandvoorterweg 86
Aerdenhout
Tel. (023) 48001
Ruim 40 jaar kijk op huizen

SINTERKLAAS
zocht uit voor:

MOEDER:		**VADER:**	
Wandlampje compl.	*f* 8,95	Zaklantaarn compl.	*f* 1,95
Regelbare strijkbout	*f* 24,50	Philips Kerstverlichting	v.a. *f* 9,85
Volautom.broodrooster	*f* 39,50	Electr. scheerspiegel	
Electr. koffiemolen	*f* 14,95	Alle merken scheerapparaten	
Electr. kussen	*f* 25,50	o.a. Philips	v.a. *f* 49,25
Parel Vruchtenpers	*f* 48,50	Braun, Remmington enz.	
Philips Haardroogkap	*f* 59,75	met inruil	
Boodschappenwagens	*f* 24,95	Tondeuse	*f* 7,95
DOCHTER:		Auto Stofzuiger	*f* 64,—
Boekleeslampje	*f* 9,95	Infraphil	*f* 42,50
Electr. Haarkrultang	*f* 19,75	**ZOON:**	
Tomado Hetefön	*f* 33—	Bureaulamp	v.a. *f* 13,50
Kunstschaatsen met schoen	v.a. *f* 22,50	Rolschaatsen	*f* 24,50
Transistor Radio's v.a.	*f* 32,50	Sleeën	*f* 14,50
		Schaatsbeschermers	*f* 4,95
		Battery-Shaver	*f* 45,—

U ziet wij hebben een uitgebreide sortering, dus slaagt U zeker voor de keuze van Uw cadeau bij:
Firma Schuilenburg
GROTE KROCHT 5-7 - TEL. 2974

E. van der Linden
Interieurverzorger - Stoffeerder
Specialist in klassieke meubelstoffering
BREDERODESTRAAT 30, ZANDVOORT
Telefoon (02507) 4973
Grote collectie VLOERBEDEKKING

Een goed bereide
warme maaltijd aan huis
Gezien de vele reacties van BEJAARDEN, hebben wij besloten oni een SPECIAAL TARIEF vast te stellen voor BEJAARDEN en LICHAMELIJK GEHANDICAPTEN.
Inlichtingen: **Hotel-Pension BODAMÈR**
HOGEWEG 42 — TELEFOON **2313**

Sint Nicolaas zegt: Een grote verrassing zijn de leuk opgemaakte bloemstukken in alle prijzen bij:
Bloemenhuis A. H. v.d. Meij
Haltestraat 65, telefoon 2060
Elke dag verse bloemen. Wij bieden ze u in vele variëteiten!
Bediening, prijs en kwaliteit, stemt ieder tot tevredenheid.

Voor ons MOBIL SERVICE STATION
Autorette
aan de Van Lennepweg, vragen wij:
onderhoudsmonteurs-pompbedienden
WEEKEND-KRACHTEN
PART-TIMERS
Sollicitaties schriftelijk te richten aan: BUHOMA NEDERLAND N.V., Stationsplein 8, Utrecht. Telefoon 030-27366. OF mondeling aan het station.

Corsetterie Maison Elegance
dáár slaagt U!
Kostverlorenstraat 49
Zandvoort Tel. 4492

Pantoffels zijn altijd een welkom St.Nicolaas geschenk!

voor haar

Art. 14 Leuk vlot dames-pantoffeltje van ripcord met een donspompoen als versiering. In zwart, bleu, cognac en rood.
3,95

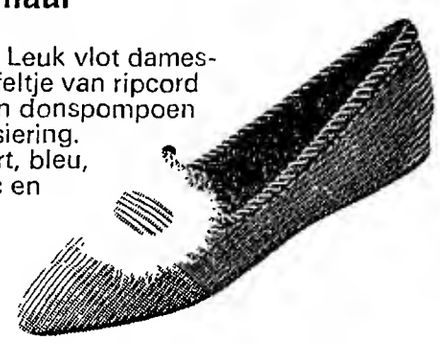

Art. 17 Luxe cosyslippertje in rose of bleu, met bijpassende donspompoen.
5,95

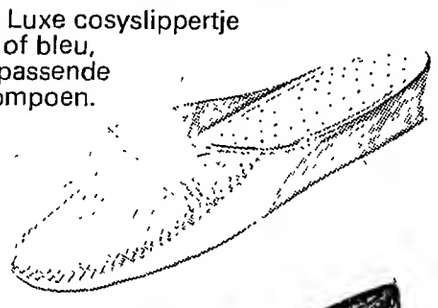

Art. 21 Hoge viltpantoffel met heerlijke warme vachtvoering.
7,95

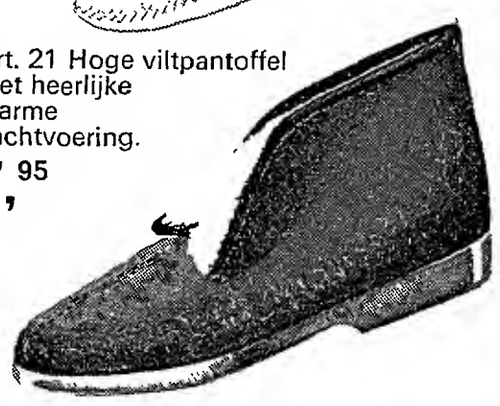

Art. 85 Chique dames-pantoffeltje van im. bont afgezet met een bontrandje.
8,95

Art. 61 Veloursdamespantoffel met klein hakje. In nachtblauw, wijnrood of cognac.
8,95

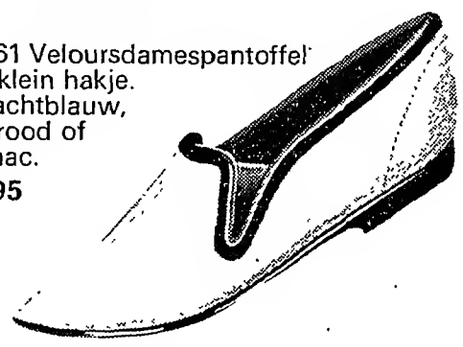

voor hem

Art. 23 Onze populaire kameelharen heren-pantoffel in een moderne uitvoering. m. 39-47
3,95

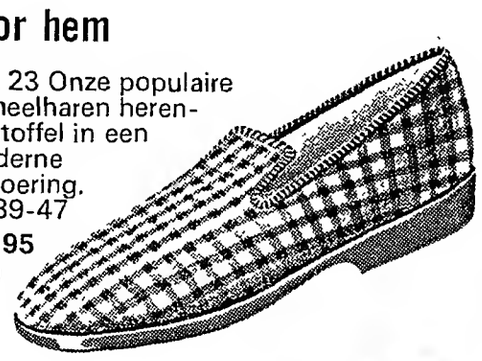

Art. 27 Herenpantoffel van donker of grijs vilt. Warme vachtvoering.
7,95

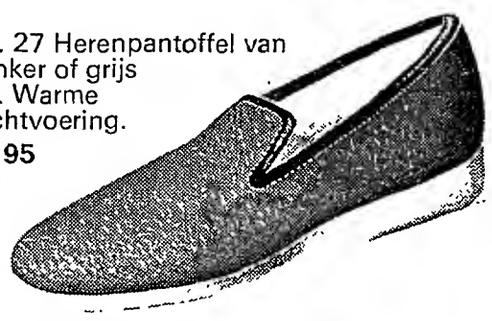

Art. 47 Vlotte slipper van zwart grainleer. Lederen cosy zool.
11,95

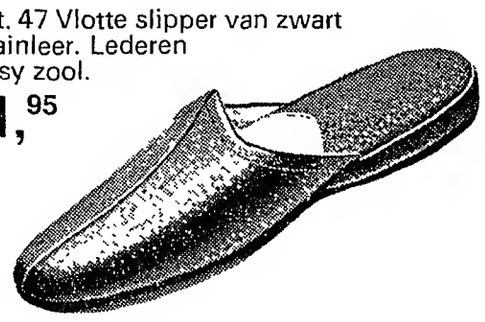

Bata

4500 FILIALEN OVER HEEL DE WERELD

Denk om de hartige hap

tijdens het heerlijk avondje!

Vraagt naar onze speciale aanbiedingen!

o.a. 250 gram gekookte worst 98 ct.
250 gram leverworst 98 ct.

DINSDAG

Riblappen
mager
500 gram
2,88

WOENSDAG

Fijn
Gehakt
1 kilo 2,50

DONDERDAG

Malse Biefstuk
250 gram 1,98

ENORME PRIJS VERLAGING

Dagelijks kersvers Gelderse rauwe
ROOKWORST
69

150 gram Gelardeerde
Lever 75
500 gram spek 88

Malse Biefstuk
250 gram 2,48

Borstlappen	500 gr.	1,98
Rosbief/Contrefilet	500 gr.	3,98
Schenkel met Been	500 gr.	2,25
Soepvlees	500 gr.	2,98
Hachévlees	300 gr.	1,38

Kalfslappen
500 gram 3,38

Schnitzels of 100 gram 98
Kalfsoesters
Kalfsfricandeau 500 gr. 3,98
Kalfslever 100 gr. 0,98

Varkenslappen
mager
500 gram 2,98

Schouderfilet	500 gr.	3,38
Doorr. Varkenslappen	500 gr.	1,98
Ribcarbonade	500 gr.	3,38
Vlees krabben	500 gr.	1,98
Reuzel	500 gr.	0,75

3 Pakjes margarine 79

LAMSBOUT 500 GRAM 3,48
ook voor u een enorme besparing

Deelnemer Sint Nicolaas actie

FRIESE SLAGERIJ
KLEINE KROCHT 1 - TEL. 2432 - ZANDVOORT

„VOOR ANKER" HIELD JAARVERGADERING

Tijdens de afgelopen woensdag gehouden jaarvergadering van de bejaardensociëteit, heeft de voorzitter van de sociëteit, de heer Ch. Alders, kritiek geleverd op het besluit van de Zandvoortse gemeenteraad het bestemmingsplan J8 te verwerpen, waardoor de bouw van een bejaardentehuis aan de Lijsterstraat geen doorgang kon vinden. Spreker meende dat de huisvesting van de bejaarden ondergeschikt was gemaakt aan wat hij noemde „enkele twijfelachtige nevenbezwaren". (het door de raad verworpen bestemmingsplan behelsde de afbraak van een aantal woningen aan de dr. C. A. Gerkestraat t.b.v. de bouw van een bejaardencentrum - red.)

De heer Alders was van oordeel dat men van enkele raadsleden die tegen het bestemmingsplan hadden gestemd, wat meer „evangelische bewogenheid had mogen verwachten".

Naar zijn opvatting dient men bij het maken van nieuwe plannen voor de bouw van een bejaardenoord er van uit te gaan dat de toekomstige bewoners in hun eigen omgeving blijven verkeren en dat een nieuw tehuis niet buiten het centrum komt te liggen. De sociale aspecten die aan het vraagstuk vastzitten dienen eveneens niet uit het oog te worden verloren, aldus de voorzitter.

De jaarverslagen van penningmeester-1967 leverde een batig saldo op — en van de secretaris — het ledental van „Voor Anker" bedroeg op 30 september j.l. 207 — werden goedgekeurd. De aftredende penningmeester de heer Schram werd als bestuurslid herkozen.

MET EN ZONDER LEESBRIL

Nieuwe boeken Openbare Bibliotheek

Romans.

Alings - Wegens verjaardag gesloten. 1966
van de Bunt - Geen tweede vaderland.
Buzzati - Een liefde. 1966
Couperus - Legenden van de blauwe kust. 1951
Dagerman - Natte sneeuw. 1965
Henricks - Der Totenelmer. 1967
Crispin - Best science fiction stories. 1958
Devine - Devil at your elbow. 1966
d'Astorg - La jeune fille et l'astronaute. 1966
de Lera - Trampa. 1964

Ontwikkelingslectuur:

Crespy - Het theologisch denken van Teilhard de Chardin. 1966
Dirksen - Transistor T.V. service. 1967
Dunning - Het hartinfarct. 1966
Ellis - Nymfomanie. 1966
Enzensberger - Misdaad en politiek. 1966
Forbes - De antieke keuken. 1965
Fuchs - Fietsen in Nederland. 1967
Gerretson de Strijdbare.
Hofer - De ontketening van de tweede wereldoorlog. 1965
Huizing - Dove kleuters. 1964
Huls - De vrouw in de kerk. 1965
Janssen - Geprogrammeerd leren in didactisch perspectief. 1965
Jongkind - Niveaumetingen. 1967
Kemp - Schrijvers prentenboek. 1961
Kriegel - De lange weg naar huis. 1966
Kunstgeschiedenis der Nederlanden, delen IX, X en XI. 1964
Maatstaf, jaargang 1966/67.
Nigeria, landendocumentatie.
Noorlander - Klompen. 1962
Paus Paulus - Encycliek sacerdotalis caelibatus. 1967
Smeermiddelen voor industrie en scheepvaart. 1967
Statistisch zakboek 1967.
Taiwan. Landendocumentatie. 1967
van Weerlee - Wat de Provo's willen. 1966

POSTZEGEL-EMISSIES IN 1968

PTT zal in 1968 een vijftal emissies bijzondere postzegels uitgeven. Op 16 januari a.s. verschijnt ter gelegenheid van het 50-jarig bestaan van de Postcheque- en Girodienst een zegel van 20 cent.

Op 9 april start de verkoop van de Zomerzegels in vijf verschillende waarden.

De verkoop van de in twee waarden uit te geven Europazegels 1968 begint op 29 april a.s.

In het tweede halfjaar van 1968 verschijnt verder een serie van drie zegels gewijd aan de luchtvaart, mede naar aanleiding van enkele jubilea op luchtvaartgebied.

Tenslotte worden in november 1968 weer de Kinderpostzegels (in vijf waarden) uitgegeven.

De surinaamse Postadministratie komt in 1968 met zes emissies, waarvan de eerste op 7 april verschijnt ter gelegenheid van Wereldgezondheidsdag (2 waarden), gevolgd door de Paasweldadigheidszegels (5 waarden), die op 10 april uitkomen.

Op 29 mei komen er twee zegels gewijd aan het 300-jarig bestaan van de Hervormde Kerk te Paramaribo en op 29 juni drie zegels ter gelegenheid van het 200-jarig bestaan van de Zendingsfirma Kersten & Co. De restauratie van de Jodensavanna-synagoge is aanleiding tot het uitgeven van drie zegels op 28 augustus en tenslotte zullen de Kinderpostzegels (in 5 waarden) in Suriname op 22 november verschijnen.

De administratie van de Nederlandse Antillen heeft voorlopig besloten tot drie postzegelemissies in 1968 t.w. in februari drie zegels gewijd aan de Olympische Spelen in Mexico, in mei vijf zegels ten bate van Sociale en Culturele Instellingen en tenslotte vier Kinderpostzegels in november 1968.

Sport en spel

R.K.S.V. „The Zandvoort Boys"

Uitslagen 25 en 26 november:
Senioren:
DIOS—TZB 1— 1
TZB 4—Onze Gez. 6 3— 4
TZB 5—Spaarnevogels 5 4—11
TZB 6—HBC 10 1— 7
Junioren:
TZB a—DIO a 3— 5
EDO d—TZB b 7— 2
Pupillen:
HBC b—TZB a 1— 0

□

Programma zondag 3 december:
Senioren:
47 TZB 2—Hillegom 3 12 u.
49 TZB 3—HFC 6 12 u
99 TZB 4—Spaarnestad 4 14.30 u.
136 THB 6—TZB 6 12 u.
Junioren:
170 Concordia c—TZB a 12 u.
184 TZB b—DSS, b 14.30 u.

□

Stand in de 2e klasse H.V.B.

Nieuw Vennep	10	6	3	1	15	22— 8
Vl. Vogels	10	6	1	3	13	20—15
D.I.O.S.	10	5	2	3	12	21—14
Spaarnevogels	10	5	2	3	12	21—22
S.V.Y.	10	5	1	4	11	20—12
Spaarndam	11	5	1	5	11	17—18
Vogelenzang	9	4	2	3	10	15—13
B.S.M.	10	4	2	4	10	18—15
T.Z.B.	9	1	4	4	6	8—12
S.H.S.	10	2	2	6	6	10—19
Heemstede	9	0	2	7	2	9—33

Bronchiletten
Hoestdrank in tabletvorm.95ct

DOKTERS-, WIJKZUSTERS- EN APOTHEEKDIENST

DOKTOREN:
Inlichtingen over de zondagsdienst worden verstrekt via het telefoonnummer van de huisarts.
J. G. Anderson, Kostverlorenstraat 4, telefoon 2058.
R. Drenth, Hogeweg 43, telefoon 3355.
P. Flieringa, Brederodestraat 1, tel. 2181
G. J. J. Mol, Emmaweg 2, telefoon 5091
J. F. Zwerver, Julianaweg 1a, tel. 2499

WIJKZUSTER:
Zondag 3 december
A. M. Stiphout, v. Lennepweg 57, tel. 4294

APOTHEEK:
2—8 december:
Zeestraat Apotheek, Zeestraat 71, telefoon 3073.
avond-, nacht- en zondagsdienst

DIERENARTSEN Haarlem en omstreken
Bij afwezigheid raadplege men (uitsluitend telefonisch) fa. Mathot, telefoor (023) 11990.

PREDIKBEURTEN

HERVORMDE KERK, Kerkplein
Zondag 3 december
10.30 uur: ds. L. D. van Dijl, pred. te Heemstede
Wijkkerk Noord:
10.30 uur: ds. P. v. d. Vloed. Bediening H. Doop
Jeugdkapel
10.30 uur: de heer C. Spaans

NED. PROTESTANTENBOND
Brugstraat 15
Zondag 3 december
10.30 uur: ds. J. Heidinga, (n.h.) Haarlem

GEREFORMEERDE KERK
Julianaweg 15
Zondag 3 december
10 uur en 19 uur: ds. J. de Waard

PAROCHIE H. AGATHA, Grote Krocht
Zaterdag te 19.30 uur.
Zondag: 9.30 (hoogmis), 11.30 en 19.30.
Noord, Linnaeusstraat:
Zondag 8.30 en 11 uur.

NED. CHR. GEMEENSCHAPSBOND
Maandagmiddag 3 uur samenkomst in „Pniël", Zuiderstraat 3.

NIEUW APOSTOLISCHE KERK
Wilhelmina Kleuterschool, Lijsterstraat 3
Zondag 9.30 uur; donderdag 20 uur.

JEHOVA'S GETUIGEN
Herenstraat 2
Zondag 9.30 uur. dagtekstbespreking.
Maandag 20 u.: gezamenlijke bijbelstudie
Zaterdag 9 uur: dagtekstbespreking.

HUMANISTISCH VERBOND
Zondag 3 december
9.45-10.00: radiotoespraak door: J. P. van Praag: „Alleen en tezamen".

Sportschool
WIM BUCHEL
Zaal: Karel Doormanschool;
Privé: Lorentzstraat 240 - telef. 3965
Alle lessen zijn weer begonnen!
Jeugdjudoclubs van 6 t.e.m. 17 jaar;
Meisjesjudo 8 t.e.m. 12 jaar;
Meisjesclub voor zelfverdediging 12-18 jr;
Kleutergymnastiek 4 en 5 jaar;
Judoclubs voor Heren 25 t.e.m. 45 jaar;
Boksen - Karate;
Damesgymnastiek, ing. oct. t.e.m. juni;
Keep-fit, massages, alleen volgens afspr.

Zandvoortse Hockeyclub „Z.H.C."

Programma junioren zaterdag 2 dec.
Meisjes:
Zandvoort 1a—Amsterdam 1b 15.15 u.
Strawberries 1b—Zandvoort 1b 15.15 u.
BDHC 2c—Zandvoort 2a 14 u.
Sarto 2a—Zandvoort 2b 15.15 u.
Jongens:
Zandvoort 1a—Randwijck 1a 15.15 u.
Zandvoort 2a—Rood Wit 2a 14 u.

□

Programma zondag 3 december
Dames:
Pinoké 1—Zandvoort 1 14.30 u.
Zandvoort 2—A.M.V.J. 2 11 u.
Rood Wit 4—Zandvoort 3 14 u.
Randwijck 4—Zandvoort 4 12 u
Heren:
Ring Pass 1—Zandvoort 1 14.30 u.
Zandvoort 2—Strawberries 3 12.30 u.
Alliance 6—Zandvoort 3 12 u.
Zandvoort 4—Hurley 7 12.30 u.
Zandvoort(vet.)—Victoria(vet.) 14 u.

Gymnastiekvereniging „O.S.S."

Afdeling volleybal
De uitslagen van de in de afgelopen week in de Kennemer Sporthal gespeelde competitie-wedstrijden luiden:
Dames:
PWN—OSS 1—3
Heren:
OVRA—OSS 1—3

Z.S.V. „Zandvoortmeeuwen"

Programma zaterday 2 december 1967:
Kenn.land—Zandv.m. 14.30 u.
9 Zandv.m. 2—S.I.Z.O. 3 14.30 u.
22 V.V.R.A. 2—Zandv.m. 3 14.30 u.
40 Zandv.m. 4—S.I.Z.O. 10 10 u.
Adspiranten:
53 H.F.C. a—Zandv.m. a 15 u.
92 Zandv.m. d—Terr.vog. a 14.30 u
94 H.F.C. e—Zandv.m. e 15 u.
105 Zandv.m. f—Haarlem f 14.30 u
111 Halfweg b—Zandv.m. g 14.30 u.
122 T.Z.B. b—Zandv.m. h uitg.
127 V.V.H. h—Zandv.m. i 15 u.
Programma zondag 3 december 1967:
W.S.V.'30—Zandv.m. 14.30 u.
Zandv.m. 2—Volend. 4 14.30 u.
11 A.D.O.'20 3—Zandv.m. 3 14.30 u.
27 Zandv.m. 4—Sp.vogels 2 9.45 u.
34 T.Y.B.B. 5—Zandv.m. 5 12 u.
68 v.Nispen 3—Zandv.m. 7 12 u.
98 D.S.S. 7—Zandv.m. 8 12 u.
103 Zandv.m. 9—V.V.H. 6 9.45 u.
132 D.C.O. 7—Zandv.m. 10 9.45 u.
126 Zandv.m. 11—O.G. 9 12.30 u.
143 Zandv.m. 12—H.Boys 6 12.30 u.
143 V.V.D. 4—Zandv.m. 13 9.45 u.
Junioren:
153 V.V.B. a—Zandv.m. a 14.30 u.
158 Zandv.m. c—Haarlem b 9.45 u.

□

Samenstelling Zandvoortmeeuwen 1: In de voor a.s. zondag vastgestelde wedstrijd WSV '30—Zandvoortmeeuwen 1 treedt laatstgenoemd elftal in de volgende samenstelling in het veld: B. Molenaar, L. J. Sluijter, F. Kramer, S. Stobbelaar, H. C. Kreuger, A. Koster, J. Houtkamp, L. Nanai, G. Nijkamp, A. Stobbeblaar en Ar. Stobbelaar.
Reserves zijn: F. J. Koper, S. Sebregts en A. ter Wolbeek.

□

Afdeling handbal
Programma zondag 3 december 1967:
Zaal Heemskerk
Wijk a. Zee—ZVM 2 15.55 u.
Zaal Haarlem
H.Distr. ZVM 1—AHC 2 16 u.
H.S1 ZVM 2—Odin 1 18.45 u.
H.S3 De Blink 4—ZVM 3 19.05 u.

Klaverjasclub „Zandvoort"

K.J.C. Zandvoort speelde donderdag j.l. de 9e ronde van het Kersttournooi. De stand luidt thans:
1. G. Meyer; 2. W. Massop; 3. J. Berg en 4. C. van 't Hoff.

ZBC-VIERTAL BOEKT OVERWINNING

De Zandvoortse Bridgeclub, die met een viertal deelneemt aan het tournooi om de Elffersbeker, heeft maandagavond de ontmoeting met de hoofdstedelijke bridgeclub „Fairplay" D.O.B. met 235 tegen 209 punten gewonen.

OSS BEZOCHT BOCHHOLTZ

Op uitnodiging van de gymnastiekvereniging „Wilhelmina uit Bochholtz (de club van Willy Jaegers, oud turnkampioen van Nederland) bracht het in opleiding zijnde jeugdgroepje van O.S.S. het afgelopen weekend onder leiding van haar leidster, mevr. R. de Wolf, enige ouders en de voorzitter van de vereniging een bezoek aan het Limburgse plaatsje voor het geven van een turndemonstratie.
Na een hartelijke ontvangst en kennismaking met de pleegouders vond 'savonds in een overvolle zaal een z.g. ouderavond plaats, waarbij de Zandvoortse meisjes optraden.
In tegenwoordigheid van de burgemeester en echtgenote lieten zij goed turnen zien dat bij de vele bezoekers in de smaak viel.
In zijn dankwoord nodigde de voorzitter van O.S.S. de vereniging „Wilhelmina" tot een tegenbezoek uit aan Zandvoort.

SNACKBAR „LIDO"
HALTESTRAAT 24
KROKETTEN
40 cent per stuk
'S MAANDAGS:
KROKETTENDAG
3 voor *f* 1,—

Hebt u een goed idee, schrijf het meteen op, voor het u weer ontgaat!
VERZORG TIJDIG DE KOPIJ VOOR UW ADVERTENTIES IN DE ZANDVOORTSE COURANT

Uw adres voor
VLOEREN,
VENSTERBANKEN en
SCHOORSTENEN
in natuursteen.
TAFELBLADEN
in diverse kleuren marmer
ONYX-TAFELS en
LUXE ARTIKELEN.
NATUURSTEENBEDRIJF
A. LAVERTU
Kam. Onnesstraat 5, telef. 4160
Privé: Reinwardtstraat 28, tel. 4168

Klein en groot eten v.d. Werff's brood
Gasthuisplein 3, telefoon 2129

KERSTFEEST
Wanneer u voor
f 12,50 aan stoomgoederen
tegelijk brengt en haalt krijgt u voor slechts
f 1,25
een kerstboom
CADEAU!!
Hoogte 1,50 à 2 m
CHEM. WASSERIJ en VERVERIJ
KEYSER
KERKSTRAAT
Inlichtingen telefoon 2653

NEEM EEN ECHTE
centrale verwarming
van een erkend installateur. FINANCIERING TOT 100%
„TECHNISCH WERK"
Zandvoort, Thorbeckestraat 19, tel. 3270

Zandvoortse Ondernemers-centrale
In aansluiting op onze vorige bekendmaking delen wij mede, dat de
winkels op dinsdag 5 december geopend mogen zijn tot 18 uur
terwijl op maandag 25 december en dinsdag 26 december de winkels geopend mogen zijn tot 13 uur.

WARME PANTOFFELS
koopt Sint Nicolaas bij
Brossois
schoenhandel

De Amsterdammer KOSTERSTRAAT 13A
Speciaal voor aardappelen, groente en fruit
WEEKEND AANBIEDING: MANDARIJNEN, SINAASAPPELEN, 1 kg GOLDEN DELICIUS samen van 2,60 voor 2,25
200 gram CHAMPIGNONS 0,69
COCOSNOTEN 0,69
KASTANJES, ½ kg 1,10
2 PAKJES VIJGEN 0,55
JUS D'ORANGE
JUICE GRAPE FRUIT, puur sap
plm. 1 liter 1,69
10 NAVEL-SINAASAPPELEN Extra 1,89
1 kg HANDPEREN 0,95
CHIQUITA BANANEN kg 0,89
10 kg BLAUWE KLEI-AARDAPPELEN 1,48
PIJPERS CHIPOLATA PUDDING en MARASQUINE SAUS
1 tot 8 pers. Prijs 0,59 tot 3,98
MAANDAG: ½ kg ANDIJVIE 0,39
DONDERDAG: ½ kg gesneden GROENKOOL 0,29

Wat Sint niet vergeten mag!
PULLOVERS ..... v.a. 20,—
Wollen TWEED ROKKEN ..... 35.—
Zwarte ROKJES met biesjes ZUIVER scheerwol 33,50
Rechte ROKKEN, scheerwol, in diverse tinten 23,50
Chique MANTELKOSTUUMS scheerwol 142,50
COCKTAILJAPONNEN ..... v.a. 42,50
JAPONNEN met kanten kraagje-Jabots ..... v.a. 45,—
EXTRA AANDACHT voor de kollektie SJADES-lingerie en onze vrolijke FOUNDATION!
DE WAAG
HALTESTRAAT 40

Elec. Techn. Bur. Berkhout
Erkend P.E.N.-installateur
Installaties Fornuizen
Reparaties Boilers
Onderhoud Wasmachines enz.
PARADIJSWEG 4 ACHTER — TELEFOON 5023

Kado's - Kado's - Kado's
Bij aankoop van een
wollen deken of een sprei vanaf 25 gulden geven wij een **kado ter waarde van 10% van het bestede bedrag**
Voorbeeld: U koopt een sprei of deken van *f* 57,50, dan kunt U bij ons een kado uitkiezen ter waarde van *f* 5,75.
Ook hierbij geven wij St. Nicolaaszegels. Deze aanbieding is geldig van 24 november tot en met 5 december 1967.
Beddenspeciaalzaak
KEMPER
HALTESTRAAT 21 TEL. 2119

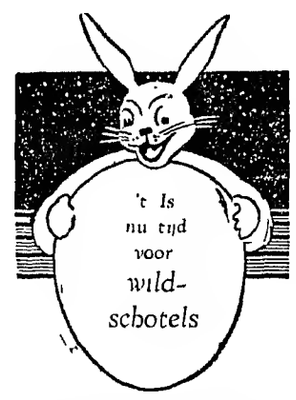

HALVE FAISANT
met Roomsaus en Compote
f 7,50
HALVE EEND
Sinaasappelsaus en Compote
f 6,50
HAZEBOUT
(vóór- en achterbout)
met Roomsaus en Preiselbeeren
f 6,50
HAZERUG
met Roomsaus en Preiselbeeren
f 12,50
HAZEPEPER
met Appelmoes
f 4,75
ONS SPECIALE KINDERMENU!
f 3,50
RICHE TEL. 2553 TEL. 2312
Dagelijks geopend

Laat ook uw
vloerbedekking
o.m. Jabo, linoleum, Balatred, Tapiflex, nylontapijt, Heugafelt, enz., en uw
meubelstoffering
klassiek of modern
verzorgen door
't INTERIEUR
Voor complete woninginrichting:
„'t Interieur", Stationsplein 13/15
Telefoon 3346, na 6 uur 2565

SNACKBAR
De Zilvermeeuw
Tollensstraat 2b bij de tweede spoorwegovergang of van Ostadestraat 10a. Heerlijke oliebollen — kroketten — slaatjes nassi — loempia's en vele andere artikelen. Ook ijstaarten vanaf *f* 2,—
Wij zijn geopend van 2-7 uur
of van Ostadestraat 10a 's morgens vóór 12 of 's avonds na 8 uur.

Belangrijke TELEFOONNUMMERS EN ADRESSEN

3043, 3044, 3045 *Politie*
4444 *Politie* (alleen noodgevallen)
2000 *Brandmelding*
4841 *Gemeente-secretarie*
2262 *Informatiebureau Vreemdelingenverkeer,* kiosk Raadhuisplein
(023) 42212 *Garage Flinterman,* Zandvoortselaan 365, Bentveld, SAAB-service-dealer
2071 *Horlogebedrijf C. Waaning,* Kostverlorenstraat 68
2231 *Boekhandel v/h Esvé,* Gr. Krocht 17
2424 *Autobedrijven „Rinko",* Oranjestraat en Stationsplein
2525 *W. Schouten,* centrale verwarming, oliehaarden, gasform., wasautomaten
2912 *Hotel-Restaurant „Sonnehoeck",* Dr. Smitstraat 5
(023) 65185 *Singer Naaimachines,* vert. H. Houssart, rep. en demonstr. Rijksstraatweg 122, Haarlem
(023) 87487 *Singer naaimachines,* vert. P. Houssart, rep. en demonstr., Edinburghstraat 5, Haarlem
(020) 233872 *Diamond Shop, fa. Barber & Zn, Keizersgracht 740,* Amsterdam
2176 *N.H. verg. „Het Groene Kruis",* secr. P. W. Wels.
2382 *Zuster E. Reitsma*
2135 *Gertenbachs Drukkerij, Zandvoortse Courant,* Achterweg 1

★ **Elke fijnproever prefereert: LEFFERTS wijnen en gedistilleerd!** ZEESTRAAT 44 - TELEFOON 2254

Van DENSEN's centrale verwarmingsbedrijf

★ AANLEG
★ OMBOUW
★ ONDERHOUD
★ REPARATIE

★ CENTRALE VERWARMING
★ AARDGAS-INSTALLATIES
★ OLIESTOOK

Vraag vrijblijvend advies.

BOERLAGESTRAAT 19 - TELEF. 2972

Voor een leuk en blijvend
St. Nicolaasgeschenk

Grote sortering **Barometers**
Thermometers
Hygrometers
Leesglazen
Brilétuis

OPTIEK - STAALWAREN

A. G. SLINGER

Gedipl. opticien
GROTE KROCHT 20a - TELEFOON 4395
Leverancier alle ziekenfondsen

Zaterdag 2 december a.s. is

St. Nicolaas

van 14.00-16.00 uur aanwezig op het

Mobil Service-station „AUTORETTE"

aan de Van Lennepweg 4.

Komt u ook even langs?

'n Idee: **CADEAUBON voor een gezichtsbehandeling**
bij Schoonheidssalon

Mary Borst

gediplomeerd schoonheids-specialiste, gezichtsbehandeling, lichaamsmassage, manicure.

Brederodestr. 134, tel. 3328.

Quick Service Zandvoort

Olieverversen en doorsmeren ook zaterdags. Bescherm uw wagen tegen de winter, laat hem bij ons *tectyleren, poetsen en/of in de was zetten.*

November. . . Bandenmaand ! !

Laat uw banden bij ons controleren.
Alle merken voordelig uit voorraad leverbaar
Slecht starten?
Laat uw electrisch systeem bij ons inspuiten

Autoverhuur Zandvoort

All Risk verzekerde Opels en Volkswagens
Dr. SCHAEPMANSTRAAT 1, tel. 4580

Schildersbedrijf
H. C. v. Gog
en v/h R. WOLTHUIS

Ook **uw schilder**
A. J. v.d. Moolenstraat 38
Telefoon 4969

---

10 AUTO RIJLESSEN VOOR 47.50

* VERVOLG- EN LOSSE LESSEN f 6.50 * FONKELNIEUWE V.W.'s *

ZANDVOORT:
Oosterparkstr. 41, tel. 3660

DE GROOTSTE COMBINATIE VAN AUTORIJSCHOOLHOUDERS IN NEDERLAND
„DE CENTRALE"

Van Kessel
VOOR PIANO'S

Uitsluitend techn. praktijk
Ged. Oude Gracht 114
Haarlem. tel. 21036

Eerste en tweede Kerstdag

EERSTE KLAS verzorgde

Kerst-diners

voor slechts ƒ 20,— per couvert, incl. bediening

Gezellige muziek!
Diverse attracties!

Reserveer tijdig!

DELICIA

KERKSTRAAT 16 — TELEFOON 2270

GEZINSKREDIET

Niet genoeg contanten? Binnen vijf tot tien dagen beschikt u over geld. Al 40 jaar zijn wij gezinsbankier. Voor ambtenaren en andere vaste werknemers. Zonder borg. Uiterst discreet. Desgewenst schriftelijk. Kwijtschelding bij overlijden. Wettelijke voorwaarden. Vraag inlichtingen bij

NVB GEZINSCREDIET 1926
N.V. NATIONALE VOLKSBANK
Amsterdam Westeinde 10 tel. 237271
Den Haag Rivierismarkt 4 tel. 639586
Rotterdam Maurits weg 45 tel. 135743
DE BANKIER VAN UW GEZIN

Maak van de komende feestdagen waardevolle dagen

H. L. C. Lansdorp

voor een hartveroverend geschenk!

Horloger - goud en zilver - Juwelier

KERKSTRAAT 33 - TELEFOON 2359

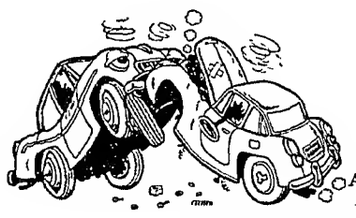

UITDEUKEN SPUITEN
AUTO-HOLLAND
Amsterdamsevaart 28
Haarlem Tel. 14778

Centrale verwarming

Voor ombouw op gas of olie, voor nieuwbouw en reparatie naa.

TECHN. INSTALLATIE BUREAU
„RADIATOR"
Dr. C. A. GERKESTRAAT 40 rd. OF
POSTBUS 49, ZANDVOORT, TEL. 3603

Slagerij BURGER

HALTESTRAAT 3

Onze prijzen volgen de marktprijzen !

500 GRAM HAASFILET	3,98
500 GRAM ROSBIEF	3,98
500 GRAM VARKENS ROLLADE	3,58

750 gr. magere varkens lappen	5,15
750 gr. magere rund lappen	5,15
750 gr. fijne riblappen	5,15
750 gr. lamskarbonade	2,78
750 gr. varkens karbonade	3,68
500 gr. lamshaché-vlees	1,65
500 gr. ossestaart	1,48
500 gr. schenkel met been	2,50

250 gr. botermalse BIEFSTUK 2,48

200 gr. gebraden gehakt	0,76
150 gr. achterham	1,39
150 gr. pekelvlees	0,99

WEEKENDREKLAME
100 gr. HAM en
100 gr. BOERENMETWORST SAMEN **1,08**

Voor uw hond of poes: KOPVLEES, HART, PENS, enz. enz.

Wij verkopen uitsluitend vers rund, kalfs, varkens en lamsvlees.

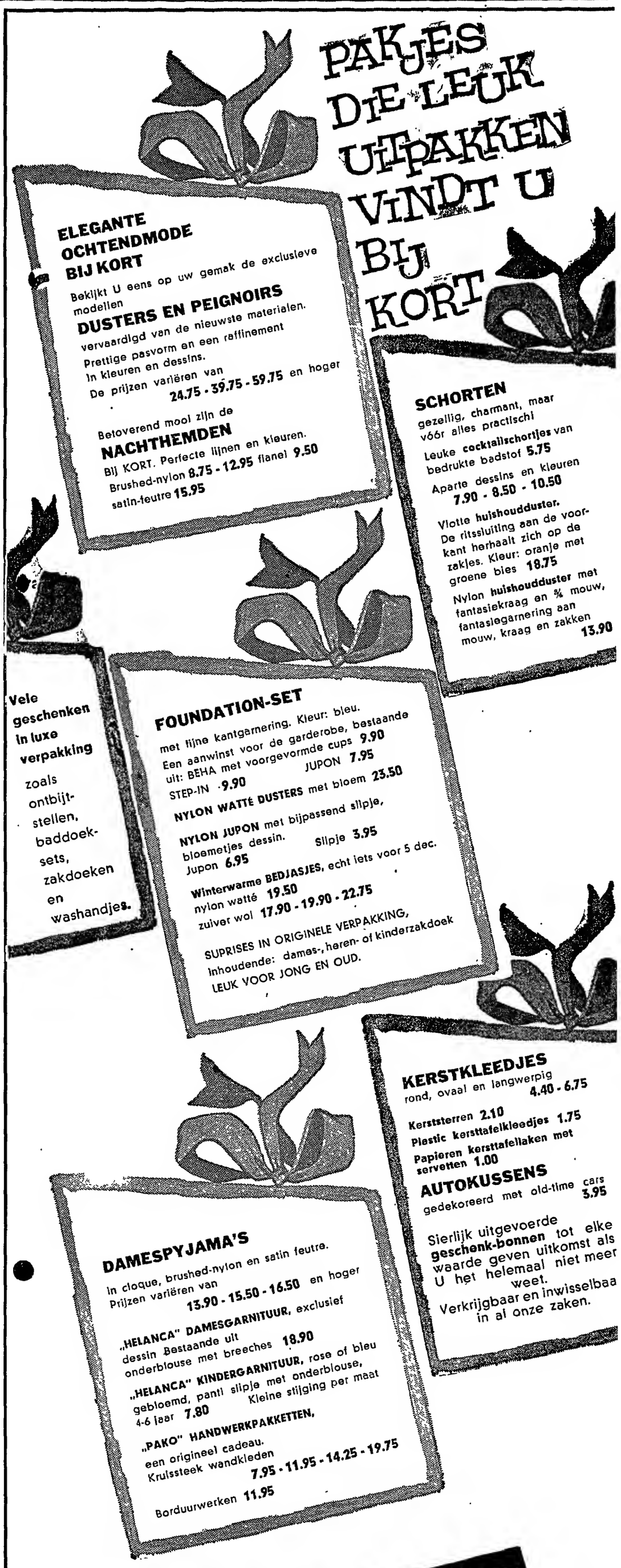

Abonneert U op de Zandvoortse Courant

67e jaargang no. 95 — Verschijnt dinsdags en vrijdags Opgericht in 1900 VRIJDAG 8 DECEMBER 1967

ZANDVOORTSE COURANT

voor ZANDVOORT, BENTVELD en AERDENHOUT

UITGEVER: IJS DE JONG, GERTENBACHS DRUKKERIJ, ACHTERWEG 1, TELEFOON 2135

Redaktie en adm.: Achterweg 1
Advertentieprijs 15 ct p.mm-hoogte
Abonnementsprijs *f* 8,— per jaar;
per post *f* 10,—; buitenland *f* 12,—;
losse exemplaren 10 cent.
Giro 52 33 44 t.n.v. IJs de Jong
Postbus 23, tel. 2135.

Dienstverlening aan bejaarden

Onderzoek ook in zandvoort op gang

Er bestaat een wijdvertakt misverstand dat met het concentreren van bejaarden in de bejaardencentra de meeste problemen van de ouder wordende mens in onze samenleving kunnen worden opgevangen. De in de laatste jaren in ons land in snel tempo verrezen bejaardencomplexen hebben dit idee nog versterkt.

Nu is het een vaststaand feit dat het onderbrengen van grote groepen bejaarden in één verzorgingscentrum een waardevolle bijdrage levert t.a.v. de bejaardenvoorziening. Vooral wanneer deze centra aan de sociale, hygiënische en medische eisen van de tijd zijn aangepast. Maar dat wil nog niet zeggen dat daarmee alle problemen rond de maatschappelijke verzorging en begeleiding van de bejaarden tot een bevredigende oplossing zijn gebracht. Er bestaat niet alleen en zelfs niet in laatste instantie een huisvestingsvraagstuk, al blijft dit uiteraard een belangrijk aspect bij de bejaardenzorg, maar er zijn tal van grote en kleine problemen die de aandacht vragen. Die worden door het eenzijdige accent dat op het huisvestingsvraagstuk wordt gelegd, vaak aan het oog onttrokken. De laatste tijd komt daar echter verandering in.

Naast de bejaardenhuisvesting houdt men zich in kringen die met het bejaardenprobleem te maken hebben steeds meer en intensief bezig met de sociale situatie der zelfstandig wonende bejaarden.

Zo wordt o.m. gezocht naar wegen de bejaarde in zijn eigen woonomgeving behulpzaam te zijn door middel van allerhande dienstverlening. Eén van die mogelijkheden is het stichten van dienstencentra voor de sociale, geestelijke en medische verzorging van de bejaarden. Deze centra zouden bij voorkeur dienen te worden gesticht in de direkte omgeving van een aantal zelfstandig wonende bejaarden of in zgn. „vergrijsde buurten". En vooral daar waar een grote gebondenheid met de eigen woonomgeving en het milieu bestaat.

Ook in Zandvoort is en wordt in deze richting onderzoek verricht. Een commissie, in het leven geroepen door het Oecumenisch Contact Zandvoort, is hier sinds vorig jaar november mee bezig.

In het jongste nummer van „De Brug", orgaan van de afd. Zandvoort van de Ned. Protestantenbond, wordt over de aanbevelingen en aktiviteiten van deze commissie het een en ander verteld.

De commissie, aldus „De Brug", acht het gewenst dat tot een coördinatie en samenwerking van verschillende bestaande dienstverleningen wordt besloten en adviseert tevens over te gaan tot het stichten van een zogeheten „Overlegorgaan bejaarden-welzijn", waaraan de verschillende sociale en andere instellingen meewerken t.b.v. aangelegenheden als huisvesting, sociaal-culturele voorzieningen, huishoudelijke assistentie, warme maaltijden en diverse andere voorzieningen.

De commissie, die in overleg is getreden met het gemeentebestuur van Zandvoort, onderzoekt momenteel op welke wijze de totstandkoming van een zulk een bejaardenberaad kan worden gerealiseerd.

Een dergelijk beraad wordt van essentieel belang geacht voor een goede samenwerking bij de bejaardenverzorging. Dit beraad zou, vervolgt „De Brug", in eerste instantie niet zelf aktiviteiten ter hand moeten nemen indien een bepaalde instelling daartoe geëigend zou zijn. Gezamenlijke uitvoering van een of andere, speciaal voor bejaarden bestemde voorziening (als er tenminste geen is die de gehele burgerij betreft) ligt echter voor de hand, vooral ook omdat het efficiënter is.
Dat zou dan door of onder verantwoordelijkheid van het bejaardenberaad dienen te gebeuren. Een deskundige kracht zou voor de uitvoering van de verschillende taken goede diensten kunnen verrichten, zoals signalering van behoeften onder bejaarden, verstrekking van informatie, begeleiding van vrijwilligers in de hulpverlening, centrale-vorming voor opname in tehuizen, organisatie van aktiviteiten.

Uitgaande van de gedachte dat hulpverlening van huishoudelijke aard een eerste vereiste zou moeten zijn, is de commissie in overleg getreden met „Onderling Hulpbetoon". Zij beoogt n.l. om naast de bestaande (beroepsmatige) hulpverlening in dit opzicht een dienstverlening in het leven te roepen, uitgaande van vrijwilligers, die op bepaalde uren helpen (zgn. vaste urenhulpen).

De commissie is van mening dat een dergelijke hulpverlening naast andere dienstenverleningen, gericht op het voeren van de eigen huishouding door de bejaarden zelf, een zeer wezenlijke bijdrage zal zijn ter oplossing van de bejaardenproblematiek.

Indien dit terdege wordt aangepakt, zo vervolgt het artikel in „De Brug", zou het resultaat hiervan wel eens kunnen zijn dat beduidend minder bejaarden zich voor opname in een bejaarden-centrum alhier zullen aanmelden. In dit licht bezien - schrijft het orgaan - zou ernstig in overweging genomen moeten worden, of de bouw van nog een bejaarden-centrum dan nog wel zin heeft v.w.b. de elgen bewoners.

Hiertoe zou althans niet eerder moeten worden besloten dan na een (vakkundig) onderzoek, waarbij het voorgestelde bejaardenberaad zeker zou moeten worden betrokken. Een en ander klemt te meer nu van overheidswege is verklaard, aldus „De Brug", dat zij de voorstellen van de commissie, die dit beraad voorbereidt, onderschrijft.

Indien het overleg met een aantal var belang zijnde instellingen op dit gebied tot de oprichting van een bejaardenberaad leidt, zal een belangrijke stap zijn gezet op de weg naar de aanpak van het bejaardenwerk in Zandvoort.

Steden lijden onder autoplaag

openbaar vervoer moet uitkomst brengen

Hoe lang zal het nog duren voordat in alle grote Europese steden de auto's bumper aan bumper staan? Wie thans in de moderne buitenwijken van verscheidene Nederlandse steden na het spitsuur gaat kijken, houdt zijn hart vast. Zelfs in die stadsdelen, die na de oorlog zijn verrezen is vaak slechts eenrichtingsverkeer mogelijk.

Hoe het tijdens het spitsuur in het centrum toegaat, weet iedere lezer wel. Een aardig voorbeeld ter illustratie komt uit Engeland. Mevrouw Barbara Castle, de Britse Minister van Verkeer, ging onlangs per auto van het Lagerhuis naar Paddington; een rit van slechts twintig minuten. Zij deed er twee uur over. Wat was het geval? Het West-End zat volkomen verstopt vanwege een onbetekenende botsing, een defekt verkeerslicht en een voetbalwedstrijd, die elf kilometer verderop duizenden gemotoriseerde bezoekers trok.

In Parijs brak niet lang geleden brand uit in een benzinestation aan de Quai des Grands Augustins. De politie legde het verkeer om, waardoor er een vier uur durende opstopping ontstond, waarbij 30.000 bussen, vrachtwagens en personenauto's betrokken waren.

Spanje heeft geen beangstigende autodichtheid. Toen echter kort geleden 's morgens om half negen de verkeerslichten in Madrid haperden, viel aan bijna zevenhonderd politieagenten de eer te beurt een gigantische verkeersknoop te ontwarren. In Kopenhagen van hetzelfde laken een pak. Op zomeravonden, als de mensen van hun weekendhuisjes terugkomen, is één lekke band voldoende om in de Deense hoofdstad een geweldige verkeersopstopping te ontketenen. In Duitsland is het al niet anders en diverse andere Europese landen staan er eveneens op dit gebied slecht voor. Wie nu denkt dat Europa aan de vooravond van een verkeerscrisis staat, vergist zich; het zit er middenin.

DURE AUTOFORENSEN

De Europese autowegen verslinden niet alleen veel geld, maar ook grond en landschappelijk schoon. Tientallen miljoenen aan gemeentelijke belastingen worden gederfd. Maar, zo kan men vragen, betalen de autoforensen dan niet in hoge mate mee aan alle kosten, die aan de wegaanleg zijn verbonden, bijvoorbeeld door de hoge benzine-accijnzen en de motorrijtuigenbelasting? Het antwoord luidt ontkennend. In feite betalen zij niet meer dan anderen, die geen gebruik maken van de autosnelweg. De autoforens wordt als het ware door de rest van de bevolking gesubsidieerd. West-Duitsland levert daar een fraai voorbeeld van. De automobilisten kunnen daar 36 Pfenning per kilometer van hun autokosten aftrekken voor het heen en weer rijden tussen huis en kantoor. Daar worden dus de autoforensen eigenlijk betaald om de verkeerschaos nog wat te verergeren. Men heeft uitgerekend, dat het forensenverkeer per trein veertig maal efficiënter is. Dus verdient het openbaar vervoer verre de voorkeur boven de auto. Het openbaar vervoer loopt echter behoorlijk achter, want in de meeste bussen moet men staan en de treinen zijn tijdens de spitsuren ook veel te vol. Indien het openbaar vervoer op moderne leest zou worden geschoeid, zouden vele autobezitters hun auto graag thuis laten.

Toen bijvoorbeeld de lijn Londen-Liverpool werd geëlektrificeerd en een snelle, gemakkelijke verbinding tussen de beide steden was ontstaan voor de bewoners uit de tussenliggende plaatsen, vloog de verkoop van trajectkaarten naar Londen met sprongen omhoog. Vrijwel alle autoforensen, zo heeft men kunnen vaststellen, rijden nu per trein naar hun werk.

AUTOROUTE D'ESTEREL

Toch zijn er nog andere mogelijkheden om auto's uit de binnensteden te weren. Nice heeft bijvoorbeeld de dichte verkeersstroom, afkomstig van de autoroute d'Esterel, kunnen afremmen, door aan de rand van de stad een groot parkeerterrein aan te leggen. Wie daar zijn auto achterlaat, krijgt een gratis treinabonnement, dat vierentwintig uur geldig is. In Stockholm speelt men met de gedachte om alle ritprijzen op bussen, trams en lokaalspoorwegen te laten vervallen. Amsterdam heeft geprobeerd met snelle busdiensten de automobilisten te verleiden hun auto aan de periferie van de hoofdstad achter te laten. De proef is mislukt. Het blijkt dat de autoforensen gemakkelijk, snel, goedkoop maar vooral ook comfortabel vervoer verlangen.

Zolang niet aan deze eisen is voldaan, lopen alle steden van enig belang een niet te ontlopen kans, binnenkort volkomen door inefficiënt autoverkeer te stikken.

Met campagne tegen ratten

kan in deze maand een begin worden gemaakt

Wie kennis neemt van de jongste F.A.O.-publikaties over voedselverliezen door ratten, zal daardoor wellicht wat griezelig worden verrast.

Zelfs in de Verenigde Staten, waar transport en opslag toch uiterst geperfectioneerd zijn, vreet het ongedierte jaarlijks nog altijd 30% van de graanproduktie op, n.l. 5.300.000 ton ofwel ruim 5 miljard kilogram!

En de ratten in eigen land? Per jaar consumeert iedere rat minstens 7½ kg graan. Een veelvoud daarvan wordt onbruikbaar gemaakt door bevuiling. Alleen daardoor al veroorzaken de ratten een schade van vele miljoenen per jaar.

En bij het overbrengen van mond- en klauwzeer, van varkenspest en van de ziekte van Bang spelen de bruine (riool-) ratten een belangrijke rol.

Wat echter veel zwaarder weegt, is het aantal patiënten dat jaarlijks in ons land ten offer valt aan besmettelijke ziekten, waarvoor diezelfde bruine rat vrijwel geheel (ziekte van Weil) of gedeeltelijk (paratyfus) verantwoordelijk is. Helaas hebben deze ziekten nog te vaak een dodelijk verloop.

De rattenbevolking behoeft geenszins als een permanente verliespost op de nationale balans te prijken. Men heeft het grotendeels in eigen hand, dat miljoenenleger te doen inkrimpen en daardoor voedsel te redden, geld te sparen en ernstige ziektegevallen te voorkomen. Wat men te doen heeft is bijzonder eenvoudig: in géén geval passief blijven toezien als „slechts 'n paar ratten" worden ontdekt. Eén rattenpaar kan in een jaar tijd voor 250 nakomelingen zorgen!

Waarschuw, ook al is maar één rat gesignaleerd, onverwijld de gemeentelijke instanties (reinigingsdienst, publieke werken), die zich daadwerkelijk met de rattenbestrijding bezig houdt.
Maar men kan nog méér doen. Als men bedenkt dat een rat een uitgesproken afkeer heeft van een ordelijk en net milieu, dan ligt de conclusie voor de hand. Zorg ervoor dat ze voedsel noch nestelgelegenheid vinden. Het is nog altijd een feit dat iemand, die zijn ratten verdelgt maar de gunstige levensvoorwaarden in zijn milieu intact laat, onherroepelijk en spoedig op een nieuwe invasie kan rekenen.

Schep een in alle opzichten hygiënische milieu: zorg dat in woning, bedrijf, op camping of zwembadterrein geen rommel of eetbare waar (afval) aanwezig is en maak elke toegangsweg voor het gespuis dicht. Men bewijst daarmee zichzelf en zijn buurtgenoten een flinke dienst en bereidt de ratten een nog flinker ongenoegen.

Met de aanpak van het ongedierte kan men in december al serieus van start gaan. Dan wordt van gemeentewege weer een algemene campagne tegen de bruine rat georganiseerd. Men behoeft slechts te waarschuwen en medewerking te verlenen wanneer de gemeentelijke bestrijder het vergiftigde lokaas komt uitleggen.

Het risico? Bij deskundige uitleg en een stipt opvolgen van het gegeven advies is dat vrijwel nihil.

Des te meer deelnemers aan de aktie, des te groter de opruiming onder de ratten, en des te duurzamer zal menigeen daarvan profiteren. Het „eendracht maakt macht" geldt niet alleen in de wereld der ratten.

U groet en helpt

Wenskaarten zijn kaarten waarmee u een vrind kunt groeten en kinderen helpen in de 120 landen waar het Kinderfonds van de Verenigde Naties, UNICEF, medische hulp verleent en voedsel verstrekt aan pasgeborenen, kleuters en opgroeiende jeugd. Met uw steun kan het fonds in Afrika, het Midden-Oosten, Azië en Zuid-Amerika het komende jaar de hulpprogramma's voortzetten en uitbreiden. Voor 1968 is daarvoor een bedrag van ruim 200 miljoen gulden nodig. Een geweldig bedrag. Maar een bedrag dat helemaal opgesoupeerd zal worden bij de uitvoering van de projecten.

Voor het kinderwerk van de V.N. zijn de UNICEF-wenskaarten en de agenda's een belangrijke bron van inkomsten. En dat niet alleen. De kaarten vormen een schakel tussen het Kinderfonds en u, nodig om uw aandacht te blijven vestigen op het werk van UNICEF. En u, dat leert de ervaring, koopt veel en graag. In ons land werden vorig jaar door u om deze tijd 1.080.000 wenskaarten gekocht, die ruim 650.000,— gulden opbrachten. UNICEF hoopt dit aantal en dit bedrag in de komende weken te overtreffen.

De wenskaarten zijn ook nu weer door bekende kunstenaars ontworpen en uitgevoerd, zoals de schilders Oskar Kokoschka, Salvador Dali en de illustrator Ronald Searle. De indische kunstenaar Bhagwan Kapoor tekende de kaart „Hop, paardje, hop", waarvan u hier boven een afbeelding aantreft.

De wenskaarten kosten f 5,— per doosje van 10 dubbele kaarten plus enveloppen. Formaat 11 bij 15,5 cm, gevouwen. Of f 10,— per doos van 10 extra grote dubbele kaarten plus enveloppen. Formaat 18,2 bij 11,2 cm, gevouwen. De agenda's kosten f 7,50 per stuk. Formaat 17 bij 19 cm.

In Zandvoort kunt u wenskaarten en agenda's bestellen bij het UNICEF-verkoopadres, mevr. Eertink-Ovink, Noorderstraat 8, tel. 3799. Doe het: GROET EEN VRIND EN HELP EEN KIND

WITTE POMP
SUPER 53 cent
„De Schelp", Dr. Gerkestraat
Open 8—23 uur.

OPENINGSDATUM SPORTHAL NOG NIET VASTGESTELD

Het bestuur van de Stichting Sporthal deelt mede dat de openingsdatum van de in aanbouw zijnde hal nog niet is vastgesteld. Dit in afwijking met een eerder gepubliceerd bericht, waarin als datum van ingebruikneming 3 februari van het volgend jaar werd gemeld. De sporthal zal reeds voor genoemde datum worden geopend, deelt het stichtingsbestuur mede.

Op 3 februari begint de sportweek die ter gelegenheid van de opening in samenwerking met de Sportraad wordt georganiseerd. De ingebruikneming door scholen en verenigingen zal, naar het zich laat aanzien, reeds in de eerste helft van januari 1968 een feit zijn, aldus het stichtingsbestuur.

Volgens het bestuur is de provinciale subsidie van *f* 25.000,— niet verleend in verband met de voorzieningen t.b.v. de sportbeoefening door lichamelijk gehandicapten, maar betreft het hier een normale bijdrage uit het provinciaal fonds voor de sportaccommodatie.

(Tijdens de rondvraag van de vorige week gehouden raadsvergadering deelde het VVD-raadslid, de heer J. Attema mee, dat de provincie deze subsidie had verstrekt i.v.m. de accommodatie voor sportbeoefening door invaliden).

BURGELIJKE STAND

1—7 december 1967

Overleden: Johanna Alida Bartels, oud 88 jaar.

Ondertrouwd: Johannes Leonardus Maria van der Peet en Ingrid Maria Sophia Troost; Jan Blom en Alida Engelina Elisabeth van den Bos; Arend Stobbelaar en Simona Brand.

Gehuwd: Wouter Kees Lammers en Stojanka Gütlich; Robertus Stephanus Bosdijk en Louise Maria Wijtkamp; Pieter Jan Bol en Martje Sieraad; Gideon Hermanus van der Laan en Cornelia Johanna van Lemmeren.

ZOLDERVERDIEPING AAN KERKPLEIN AFGEBRAND

Door tot op heden onbekende oorzaak is vannacht de zolderverdieping boven de patatesfriteszaak d'Anvers aan het Kerkplein en de daarachter gelegen werkplaats van een elektro-technisch bureau geheel door brand verwoest.

De brand werd even na twee uur ontdekt toen de vlammen al uit het dak sloegen. De brandweer, die onmiddellijk in aktie kwam, bestreed de vuurzee met behulp van hoge- en lagedrukspuiten. Daar het gevaar voor uitbreiding van de brand naar belendende percelen niet denkbeeldig was — er stond een vrij sterke noordoostenwind — achtte de brandweerleiding het raadzaam assistentie van Haarlem te vragen. Met behulp van de Haarlemse brandweer, die snel ter plaatse was, gingen de brandweerlieden de hoogopiaaiende vlammen met zeven stralen te lijf. Omstreeks drie uur was men de brand meester en kon met het nablussen worden begonnen.

Onder de toeschouwers, die de verrichtingen van de brandweer volgden, bevonden zich burgemeester A. Nawijn en de korpschef van gemeentepolitie, de heer J. D. van Maris. De schade voor de onder de zolderruimte gelegen bedrijven, tengevolge van de grote hoeveelheden bluswater, bedraagt waarschijnlijk vele tienduizenden guldens.

De brand heeft onder de bewoners van Kerkplein en omgeving grote onrust gewekt. Afgelopen zaterdag brandde de op korte afstand van de zolderverdieping gelegen Oase-bar tot de grond toe af. Men vraagt zich af of hier kwaadwilligheid in het spel is. De politie stelt naar de oorzaak van de brand een diepgaand onderzoek in.

WATERGETIJDEN

dec.	HW	LW	HW	LW	berijdbaar strand
10	10.37	6.00	23.11	18.30	14.30—21.00
11	11.41	7.00	24.14	19.30	15.30—22.00
12	0.14	8.00	12.40	20.30	4.00—10.30
13	1.10	9.00	13.31	21.30	5.00—11.30
14	1.54	9.30	14.06	22.00	5.30—12.00
15	2.31	10.30	14.43	22.30	6.30—12.30
16	3.06	11.00	15.17	23.00	7.00—13.00

Samengesteld door P. van der Mije KCzn.

Lucije laat de dagen dije

St. Lucia gekerstend- en volkssymbool van herboren licht

In het Scandinavische noorden werd in de diepste duisternis van de Poolwinter het eerste licht herboren, dat de hoogste bergtoppen even deed opgloren in een zwak zonneschijnsel en dat de mensheid weer de hoop schonk voor de komst van het nieuwe licht.

Met welk een angst hadden de bewoners dag na dag het al zwakker wordende licht gadegeslagen en hoe zullen zij in volksgelovige handelingen hebben getracht door het ontsteken van vuren in de voorwintertijd de zon te helpen in haar strijd tegen de duisternis, gelijk zij ook haar dachten te steunen in haar moeizame opgang met de thans als Vastenavond- en Paasvuren in het Europese volksvermaak opgenomen lentevuren.

Was het niet een verlossende boodschap wanneer de priester na vele angstige weken van verbeiden kon aankondigen, dat inderdaad de dagen weer zouden gaan lengen, dat de zon aan licht, kracht en warmte zou toenemen in haar nieuwe glorievolle loop?

In deze overgangstijd, waarin telkenjare het wonder weer geschiedde, demonstreerde zich nu vooral in het hoge noorden het contrast tussen winter en zomer, duisternis en licht sterker dan in meer zuidelijke regionen. Daarbij werden handelingen bedreven die oorspronkelijk voortkwamen uit de drang tot zelfbehoud, tot het verzekeren van een verder aards bestaan. Maar allengs ontvingen deze meer het karakter van winter- of joelfeestelijkheden. De vrees voor het blijvend ondergaan van het licht verdween naarmate de mensheid meer vertrouwd geraakte met de jaarlijkse zonneloop, en de naam Yler als IJslandse aanduiding voor de midwintertijd werd in de Finse vorm Juhla en in het Zweeds Jul reeds identiek aan hoogtij of feesttijd.

St. Lucia, de lichtheilige

In het volksgeloof kreeg dit licht gestalte in een lichtfee, die gekerstend werd in Sint Lucia. Deze naam weerspiegelt het mystieke wezen, dat in deze lichtheilige de gedachten der gelovigen richt naar het Latijnse „lux". Ook is het begrijpelijk, dat Sint Lucia patrones werd over de blinden.

In de legende wordt verhaald, hoe St. Lucia zich de beide ogen zou hebben uitgestoken om zich te onttrekken aan een haar belagende heidense jongeling. Nog kent men in het Zweedse Värmland het gebruik, dat lucia glazen ogen ronddraagt in een map, waarin zij de gaven voor de blinden wil ontvangen.

Wanneer we nagaan op welke wijze Sint Lucia in ons land wordt vereerd, blijkt, dat o.a. in Ravenstein meer dan een eeuw reeds de broederschap van St. Lucia bestaat, die nog tal van kleinoden als een kostbaar bezit conserveert. Op iedere woensdag van de maand worden de St.-Luciarelieken in haar barokke omlijsting uitgestald naast het hoofdaltaar en op de feestdag van 13 december branden er 13 kaarsen in grote kerkluchters, zoals dat ook geschiedt in het St.-Lucia-requiem voor overleden gildebroeders

Evenals Ravenstein kennen ook andere dorpen in oostelijk Brabant, zoals Neerlangel, Schaik en Steensel met Mierlo-Dorp en Mierlo-Hout, een St.-Lucia-vereering. In het Limburgse dorp Beek is sedert 1952 de St.-Lucia-devotie weer opgebloeid, terwijl eveneens de St.-Luciamarkt, wijd en zijd vermaard als Sintelesiemarkt, duizenden lokt naar dit welvarende dorp.

Gewoon Lucie in de volksmond

In de folkloristische sfeer van deze lichtheilige, is haar patronaatsfeest gefixeerd op de kortste dag met de langste nacht van heel het jaar, zoals een Vlaams rijmpje verkondigt ln:

Lucie maakt den langsten nacht,
Half juni maakt den langsten dag,
Half maart en september vrank
Maken dag en nacht even lank.

Mogen Vlamingen en Walen in de politiek het zelden met elkaar eens zijn, over de Sint-Lucianacht bestaat in beider volksgeloof geen meningsverschil, want in zijn van het Frans afgeleid dialect verkondigt de Wâlon even apodiktisch als de Vlaming in een zijner vele Sinte-Lucey-spreuken:

Li pu court dés d'jous
Li pu longe dès nutéys.

Hetgeen in het Frans luidt:

Le plus court des jours
Le plus longue des nuits.

Een ander Waals weerspreukje verkondigt:

Al'ste Lucie les nuits
diskréhêt mins d'kéké minutes.

Overgebracht uit het dialect in het Frans zegt deze spreuk:

A la Ste Lucie les nuits
décroissent mais de quelques minutes.

Ook de Rijnlander heeft in zijn rijke schat van volksgezegden deze Sint-Luciaregel geconserveerd:

Sente Luzie es et Kortevan den Daach
vörbei,
Drie Konninge lenge se x ännen Haanecshrei.

Dit laatste weerrijmpje is ook in Nederland algemeen verbreid en we kennen er een variant op in:

Als Sint Lucia, 13 december, komt,
Lengen de dagen een vlooiensprong.

Een ander oud-Nederlands rijm zegt:

Lucije
laat de dagen dije (d.w.z. lengen)

Ook in heel Scandinavië geldt voor de nacht van 12 op 13 december:

Lussinatten ar svora lang.

Uit de bovenstaande boerengezegden zien we, hoe in vele landen de langste nacht van het jaar gefixeerd werd negen dagen vóór het astronomisch-juiste midwinter-solstitium en dertien dagen vóór de Kerstnacht waarin, zoals het christendom leert, gods zoon als het licht der aarde wordt geboren.

Wanneer we nu weten, dat eerst in 1753 de Gregoriaanse kalender in Zweden werd aangenomen en dat tegen het eind der 14de eeuw inderdaad de midwinterzonnewende met de Lucianacht samenviel, is het begrijpelijk, dat vele gebruiken, welke volgens oude Nederlandse geschriften elders in de geheimzinnige Twaalf-nachten tussen Kerstmis en Driekoningen (Dertiendagh) plaats hadden, zijn geantidateerd in de Zweedse „Lussinatten."

Deze staat aan het begin van de joeltijd, de periode der religieuze feestelijkheden, die gekerstend hun wijding ontvingen in de stille weken van de advent en de Twaalfnachten. Ook thans kennen we in de Nederlandse folklore nog de periode „tussen de dagen", d.w.z. de spanne tijds tussen de profane werkdagen van het oude en het nieuwe jaar, begeleid door symbolische gebruiken, zeden en gewoonten, die van generatie op generatie overerfden en ertoe hebben bijgedragen een zekere wijding te schenken aan de tijd, welke in de middeleeuwse geschriften als de „wihe nachten" (gewijde nachten) wordt vermeld en waaraan het hedendaagse „Weihnachten" zijn naam heeft ontleend.

BREIPENNEN (2 cm dik) RAGE

Een nieuwe rage, kersvers geïmporteerd uit Amerika, is bezig ons continent en ons land in ijltempo in te palmen, of moeten we zeggen in te pennen. Want het gaat om pennen, breipennen van 2 cm dikte, waarmee in één avond een trui en in één dag een jurk kan worden gebreid.

Het idee van de mammoetpennen is afkomstig van de Amerikaanse Jeanne Damon, die daarmee niet alleen de breienthousiasten, maar ook de breipennenmakers en wolindustrie voor het leven aan zich verplicht heeft.

Het behoeft geen uitgebreid betoog dat zowel wolscheerder, wolproducent, wolverkoper en wolconsument in de wolken zijn met haar ontdekking. Zij varen er wel, zeer wel, bij. En wij, wij zullen er straks, nee, binnenkort, allemaal zeer warmpjes bijlopen. Dat is met dit systeem onontkoopbaar. En daar helpt geen moedertjelief - gewapend met 2 cm dikke breilans - aan!

HET BEHOUD VAN UW TANDEN
IVOROL
Onbetwist de beste tandpasta

AUTODIEFSTALLEN IN ZEEMANSBUURT

Afgelopen woensdag ontving de politie per telefoon de tip, dat in de Tjerk Hiddesstraat was ingebroken in een aantal autoboxen. Uit een ingesteld onderzoek bleek, dat uit één van de in de boxen ondergebrachte auto's, auto-documenten en verscheidene pakjes sigaretten verdwenen waren. Even later ontdekte men dat een auto was ontvreemd uit een box aan de De Ruyterstraat, en trof men op een parkeerplaats in de omgeving een voertuig aan dat in Amsterdam was gestolen.

Uit een box aan de van Galenstraat bleek eveneens een auto ontvreemd te zijn. De wagen werd op de Boulevard Barnaart gevonden, maar autopapieren en rijbewijs waren verdwenen. Uit een in de Trompstraat geparkeerd staande auto werd een draagbaar radiotoestel gestolen. Een poging om een auto uit een niet afgesloten garage aan de van Galenstraat te ontvreemden, mislukte. De politie speurt naar de dader(s).

TZB-TRAINER BEDANKT VOOR TRAINING

Een verschil van mening tussen het bestuur van de r.k. voetbalvereniging „The Zandvoort Boys" en de trainer van de vereniging, de heer G. de Kluyver, heeft er toe geleid dat deze zijn dienstverband met de vereniging afgelopen dinsdag heeft beëindigd. De trainer was het niet eens met het op de algemene ledenvergadering van TZB genomen bestuursbesluit de samenstelling van het eerste elftal voorlopig in handen te laten van de coach, de heer Heiligers, en het TZB-bestuur.

KERSTUITVOERING CHR. KINDERKOOR

Vrijdag 15 december a.s. geeft het Zandvoorts Christelijk Kinderkoor o.l.v. zijn dirigent Pieter de Jong in het gebouw van de Herv. Kerk aan het Kerkplein het jaarlijks weerkerende kerstconcert. Aan het programma van kerstliederen wordt medewerking verleend door het Zaans blazersensemble „Musica da Camera" en een jongenssopraan. De orgel- en pianobegeleiding van het concert wordt verzorgd door Teke Bijlsma.

WAARSCHUWING AAN HONDENBEZITTERS

In verband met het gevaar voor hondsdolheid, worden reizigers, die zich de komende feestdagen naar Zuid-Limburg — het gebied ten zuiden van de weg Maaseik — Roosteren - Dieteren - Zusteren - rijksgrens - begeven en hun hond ouder dan drie maanden willen meenemen, aangeraden met het volgende rekening te willen houden:

De begeleider van de hond dient een geldig invoercertificaat te kunnen overleggen, dat eveneens in gebruik is voor invoer van een hond in ons land. Uit dit document moet blijken, dat de hond voor 21 december van dit jaar tegen hondsdolheid is ingeënt. Verder mag een hond in Zuid-Limburg slechts aan de lijn op de openbare weg verschijnen. Wanneer dit niet gebeurt is de kans groot dat de hond wordt opgesloten of, wanneer men daar niet in slaagt, afgemaakt.

3000 AANGESPOELDE MEELBALEN AFGEVOERD

De in het midden van de vorige week aangespoelde meelbalen, afkomstig van de in de monding van de Nieuwe Waterweg gezonken Oost-Duitse vrachtvaarder „Stubbenkammer", zijn vanuit de remise van gemeentewerken, waarin de balen voorlopig waren opgeslagen, naar elders afgevoerd. Het betrof hier een transport van in totaal drieduizend zakken, variërend van 20 tot 50 kg. Zoals reeds eerder bericht, is de inhoud geschikt voor menselijke consumptie.

ZBC KERSTDRIVE

De traditionele kerstdrive van de Zandvoortse Bridgeclub is vastgesteld op zaterdag 16 december a.s. in hotel Keur aan de Zeestraat. Na afloop van het tournooi wordt er gekiend.

Zandvoortse Hockeyclub „Z.H.C."

Programma zaterdag 9 december 1967.

Meisjes:

Zandvoort 1a—B.D.H.C. 1C	14 u.
Zandvoort 1b—H.B.S. 1B	15.15 u.
Bennebroek 2B—Zandvoort 2A	14 u.
Hurley 2B—Zandvoort 2B	15.15 u.

Jongens:

Alliance 1A—Zandvoort 1A	15 u.
B.M.H.C. 2C—Zandvoort 2A	15.15 u.

Programma zondag 10 december.

Dames:

Zandvoort 1—Rood Wit 1	12.30 u.
Zandvoort 2—Strawberries 4	12.30 u.
Zandvoort 3—Kraaien 3	11 u.
Zandvoort 4—Hurley 5	14 u.

Heren:

Zandvoort 1—Rapid 1	14.30 u.
H.B.S. 3—Zandvoort 2	12.30 u.
Zandvoort 3—H.I.C. 6	12.30 u.
Sarto 2—Zandvoort 4	12 u.
Kieviten (vet.)—Zandvoort (vet.)	14.30 u.

Purol houdt de huid smetteloos zuiver

OMROEPERS

Met spoed voor 4 à 5 mnd., vrij HUIS of flat te huur gevr. door verlofgangers. (5 pers.) Br. nr. 9503 bur. Zandv. Courant.

Te koop HUIS, Koningstr. 9, prijs *f* 16.000,— k.k. J. Weber, v. Speijkstr. 13, Tel. 2226

Te koop: damesfiets, stofzuiger, Tomado-haardroger Alles in prima st. Tel. 2536

Te koop gevr. door inwoner van Zandvoort HUIS, mag verwaarloosd zijn, leeg of over enige maanden. Br. nr. 9502 bur. Z.Crt

WERKSTER gevr. 2 ocht. p.w. Haarlemmerstr. 13, telefoon 2569.

Woningruil: BEN. HUIS, huur *f* 52,- p. mnd., dichtbij het strand; Vraagt: VRIJ HUIS, huur tot ± *f* 100,- p. mnd. Br. ond. nr. 9501 bur. Zandv. Courant.

Tuinliefhebber zonder auto?

Ga sparen. Vergroot uw inkomen in uw vrije tijd als agent van Turkenburg. Er zijn nog vacatures in uw omgeving. Schrijf om nadere inlichtingen aan Turkenburg's Koninklijke Zaadhandel N.V. te Bodegraven, tel. 01726-2013.

WERKSTER gevr. voor enkele ocht. p.w. Mevrouw Dalmeijer, Dr. C. A. Gerkestraat 105, telef. 2782.

Goede WERKSTER gevr. 2 ocht. p.w. *f* 3.50 p.u. Brederodestr. 77, Tel. 4618

Te koop:stalen noren mt. 42 met beschermers. Brederodestr./Sterflat no. 6. Tel. 3078

Te koop: WASMACHINE m. gasverw. en acme wringer l.pr.st. Thorbeckestr. 12

Te koop: WOONHUIS omgev. watertoren. Bovenetage m. eigen opgang (is verhuurd) Benedenetage vrij. Koopprijs *f* 40.000,— k.k. Te hevr. W. J. van Campen Hoofdstraat 4/2, Apeldoorn Tel. (05760) 14636

Centrituge

te koop gevraagd. Telef. 2157 te Zandvoort.

Gevr. nette WERKSTER, 1 à 2 dg. per week. Boul. Paulus Loot 89, tel. 2446, of 5053.

Ter overn. Palisander eetkam. dressoir 2.10 mtr. lang tafel 2 mtr. lang en 6 stoelen. *f* 450.—. Tel. 4121

Woningbouwvereniging „Eendracht Maakt Macht" te Zandvoort

Voor leden komen beschikbaar de woningen:

Jac. Catsstraat 16,
(huurprijs *f* 83,05 per maand)
en
Heimansstraat 5,
(huurprijs *f* 96,85 per maand)

Opgave schriftelijk, met vermelding van rangnummer, aan de secretaris, D. van Dijk, Dr. C. A. Gerkestraat 22, voor a.s. dinsdag 's avonds 7 uur.

R.K.S.V. „The Zandvoort Boys"

Uitslagen afgelopen weekeinde.

T.Z.B. 2—Hillegom 3	1—2
T.Z.B. 3—H.F.C. 6	afgelast
T.Z.B. 4—Spaarnestad 4	afgelast
T.H.B. 6—T.Z.B. 6	3—2

Junioren:

Concordia C—T.Z.B. A	afgelast
T.Z.B. B—D.S.S. B	afgelast

Stand in de tweede klasse H.V.B.

Nieuw Vennep	11	7	3	1	17	29— 9
D.I.O.S.	11	6	2	3	14	22—14
Vl. Vogels	11	6	2	3	14	20—15
Spaarnevog.	11	6	2	3	14	24—22
S.V.Y.	11	5	2	4	12	20—12
B.S.M.	11	5	2	4	12	21—16
Spaarndam	12	5	1	6	11	18—21
Vogelenzang	10	4	2	4	10	15—16
T.Z.B.	9	1	4	4	6	8—12
S.H.S.	11	2	2	7	6	10—20
Heemstede	10	0	2	8	2	10—40

Programma zondag 10 december 1967.

Senioren:

19 Spaarnevogels—T.Z.B.	14.30 u.
90 T.Z.B. 4—Zandv.m. 8	12 u.
92 T.Z.B. 5—Renova 5	12 u.

Junioren:

162 T.Z.B. A—Zandv.m. D	14.30 u.
175 R.C.H. G—T.Z.B. B	12 u.

Zaterdag 9 december 1967

73 T.Z.B. A—Terrasv. A	14.30 u.
108 T.Z.B. B—T.Y.B.B. H	14.30 u.

In de voor a.s. zondag vastgestelde ontmoeting Spaarnevogels 1—T.Z.B. 1 treedt laatstgenoemd elftal in de volgende samenstelling in het veld:
Th. Laarman, B. Laarman, A. Vossen, W. Kruyff, J. Swart, W. Akersloot, H. v.d. Eykhof, P. Castien, C. Heiligers, J. v.d. Mey en Ph. Waaning.
Res.: C. Mettes en Th. van Dam.

Klaverjasclub „Zandvoort"

K.J.C. Zandvoort speelde donderdag j.l. de 10e ronde van het Kersttournooi. De stand luidt:
1. W. Massop; 2. G. Meyer; 3. A. Akersloot en 4. J. Berg.

BIJ VERKOUDHEDEN
Dampo

Z.S.V. „Zandvoortmeeuwen"

Programma 9 december 1967:

5 Zandv.m. 2—J. Hercules 2	14.30 u.
34 IJmuiden 13—Zandv.m. 4	10 u.

Adspiranten:

41 Zandv.m. a—T.Y.B.B. a	14.30 u.
63 Vog.zang a—Zandv.m. b	14.30 u.
67 Zandv.m. c—Conc. b	14.30 u.
76 O.G. c—Zandv.m. d	15 u.
91 Zandv.m. f—R.C.H. e	14.30 u.
95 D.S.S. c—Zandv.m. g	15 u.
107 D.S.S. e—Zandv.m. h	15 u.
116 Kenn.land d—Zandv.m. i	15 u.

Programma zondag 10 december 1967:

W.F.C. 2—Zandv.m. 2	14.30 u.
10 Zandv.m. 3—Conc. 2	12.30 u.
25 V.V.H. 2—Zandv.m. 4	9.45 u.
38 Zandv.m. 5—Waterloo 2	9.45 u.
45 Zandv.m. 6—Schoten 5	9.45 u.
90 T.Z.B. 4—Zandv.m. 8	12 u.
94 Zandv.m. 9—Vl.Vogels 4	9.45 u.
119 E.H.S. 9—Zandv.m. 10	12 u.
109 Halfweg 6—Zandv.m. 11	9.45 u.
135 Zandv.m. 13—Vog.zang 5	12.30 u.

Junioren:

138 O.G. a—Zandv.m. a	12 u.
149 Zandv.m. b—D.C.O. a	12.30 u.
150 H.Boys a—Zandv.m. c	12 u.
162 T.Z.B. a—Zandv.m. d	14.30 u.
182 Zandv.m. e—H.F.C. h	9.45 u.

Programma zaterdag 9 december:

HEEMSKERK

Jongens adspiranten:

IJmond 1—ZVM 1	14.45 u.

Meisjes adspiranten:

ODIN 4—ZVM 3	15.15 u.

Programma zondag 10 december:

HEEMSKERK

Heren senioren:

IEV 2—ZVM 3	11 u.

HAARLEM

Heren senioren:

Blinkert 2—ZVM	17.10 u.
Concordia 1—ZVM 1	19 u.

Dames senioren:

OG 1—ZVM 1	15.25 u.
TYBB 2—ZVM 2	17.45 u.

FAMILIEBERICHTEN

Dankbaar en blij berichten wij u de geboorte van onze zoon

WILLEM JACOBUS

N. Paap
C. J. Paap-Loos

Zandvoort, 4 december 1967
Van Lennepweg 75 rd.
Tijdelijk: Huize „Uyt den Bosch"
Spanjaardslaan 7, Haarlem

Op 26 december 1967 zullen

Th. v. STAVEREN
en
M. v. STAVEREN-OTTHO

de dag herdenken, dat zij 25 jaar geleden in het huwelijk traden.
H. Mis uit dankbaarheid is 2e Kerstdag half tien.
Gaarne geven zij gelegenheid aan vrienden en bekenden hun daarmede te feliciteren, en wel aan het adres, Hotel C. Keur, Zeestraat op zondag 17 december van 4-5 uur.

Namens de familie:
J. M. v. Staveren-Zantvoort
A. Ottho

DOKTERS-, WIJKZUSTERS- EN APOTHEEKDIENST

DOKTOREN:

Inlichtingen over de zondagsdienst worden verstrekt via het telefoonnummer van de huisarts.

J. G. Anderson, Kostverlorenstraat 4, telefoon 2058.
R. Drenth, Hogeweg 43, telefoon 3355.
P. Flieringa, Brederodestraat 1, tel. 2181
G. J. J. Mol, Emmaweg 2, telefoon 5091
J. F. Zwerver, Julianaweg 1a, tel. 2499

WIJKZUSTER:

Zondag 10 december
Zr. S. Molenaar-de Wilde, Zeestraat 67, telefoon 2720.

APOTHEEK:

9—15 december
Zandvoortse Apotheek, Haltestraat 8, telefoon 3185.

DIERENARTSEN Haarlem en omstreken
Bij afwezigheid raadplege men (uitsluitend telefonisch) fa. Mathot, telefoon (023) 11990.

PREDIKBEURTEN

HERVORMDE KERK, Kerkplein

Zondag 10 december
10.30 uur: ds. P. v.d. Vloed
19 uur: Jeugddienst, ds. D. ter Steege, lyceumpredikant, Haarlem

Wijkkerk Noord:
10.30 uur: ds. Joh. Bronsgeest, pred. te Haarlem.

Het Huis in de Duinen:
19.30 uur: Spreker nog niet bekend.

Jeugdkapel
10.30 uur: de heer N. H. van Wijk.

NED. PROTESTANTENBOND
Brugstraat 15

Zondag 10 december
10.30 uur: ds. S. M. A. Daalder (d.g.), Haarlem

GEREFORMEERDE KERK
Julianaweg 15

Zondag 10 december
10 uur: ds. J. C. W. van 't Hoff, Haarlem Zd.
19 uur: ds. J. de Waard.

PAROCHIE H. AGATHA, Grote Krocht
Zaterdag te 19.30 uur.
Zondag: 9.30 (hoogmis), 11.30 en 19.30.
Noord, Linnaeusstraat:
Zondag 8.30 en 11 uur.

NED. CHR. GEMEENSCHAPSBOND
Maandagmiddag 3 uur samenkomst in „Pniël", Zuiderstraat 3.

NIEUW APOSTOLISCHE KERK
Wilhelmina Kleuterschool, Lijsterstraat 3
Zondag 9.30 uur; donderdag 20 uur.

JEHOVA'S GETUIGEN
Herenstraat 2
Zondag 9.30 uur. dagtekstbespreking.
Maandag 20 u.: gezamenlijke bijbelstudie
Zaterdag 9 uur: dagtekstbespreking.

HUMANISTISCH VERBOND
Zondag 10 december, radio. 9.45—10 uur: D. Roethof-Ensing: „Te vroeg voor Kerst, te laat voor Sint". (Hilv. 1)

Elke tijnproever prefereert: LEFFERTS wijnen en gedistilleerd! ZEESTRAAT 44 - TELEFOON 2254

Dirk van den Broek - Supermarkt
KERKSTRAAT 19

Wij zoeken voor onze supermarkt een

cassière

Behoeft niet met vak bekend te zijn.
5 daagse werkweek. Goed salaris.

Aanmelden: Telefoon 3643, de heer van Oeffel.

Centrale verwarming

Voor ombouw op gas of olie, voor nieuwbouw en reparatie naar

TECHN. INSTALLATIE BUREAU
„RADIATOR"
Dr. C. A. GERKESTRAAT 40 rd. OF
POSTBUS 49, ZANDVOORT, TEL. 3603

J. Th. KORT
TEXTIEL-WONINGTEXTIEL

vraagt voor haar textielzaken te Haarlem, Grote Houtstraat 85 en Zandvoort, Grote Krocht 30, elk:

een ervaren of aankomende verkoopster

die beslist reeds in een of meer goede zaken heeft gewerkt.

Voor de afd. woningtextiel Ged. Oude Gracht 86, Haarlem,

een verkoper

met tenminste enige jaren opleiding en ervaring.

Aanmeldingen gaarne op bovenstaande adressen, persoonlijk of schriftelijk, of telef. 023-11826.

Voor een uitgebreide sortering
Kerstartikelen en Kerstverlichting
Fa. Schuilenburg
Grote Krocht 5-7 - Telef. 2974

STICHTING CULTURELE KRING 't HELM
Jeugd aan het woord!!
Woensdag 13 december a.s.
te 19.45 uur.
in het gebouw „De Krocht" een presentatie door de Zandvoortse Jeugd van
MUZIEK
VOORDRACHT
TONEEL
SPREEKVAARDIGHEID
EN EEN BEETJE BEAT
Ieder is welkom!! Toegang vrij!!

Corsetterie Maison Elegance
dáár slaagt U!
Kostverlorenstraat 49
Zandvoort Tel. 4492

Voor enige **oudere dames en/of heren** hebben wij voor permanent
kamers beschikbaar
met volledig pension.
HOTEL-PENSION BODAMÈR
Hogeweg 42 Tel. 2313

Automobielverkoper

voor de verkoop van populaire automobielen en ter assistentie van de directie in ons automobielbedrijf te Zandvoort vragen wij een serieuze actieve kracht.
Vereisten voor deze functie zijn:
Goede omgangsvormen, enthousiasme en verkoopkracht.

Voor de juiste man bieden wij een goede positie.
Brieven met terzake dienende gegevens onder nr. 9504 bur. Zandv. Courant

Visite-kaartjes
Gertenbachs Drukkerij
Achterweg 1

OFFICIELE MEDEDELINGEN GEMEENTE ZANDVOORT

Wethouder Kerkman is verhinderd vrijdag 15 december a.s. spreekuur te houden.

□

Bekendmaking

De burgemeester van Zandvoort maakt bekend, dat met ingang van maandag 11 december 1967 gedurende een maand ter gemeentesecretarie voor een ieder ter inzage liggen:

1. het gewijzigde ontwerp tot herziening van het bestemmingsplan, genaamd „Nieuw Unicum II" betreffende een gedeelte van het terrein tussen de Zandvoortselaan, de Blinkertweg, de voormalige trambaan en het boogkanaal;
2. het ontwerp van het bestemmingsplan „Randwegen" betreffende het grootste gedeelte van het gebied ongeveer begrensd door het Noordoosterkanaal van de Amsterdamse Waterleiding, de oostzijde van de bebouwde kom Zandvoort, het circuitterrein en de grens met de gemeente Bloemendaal, uitgezonderd de woonbebouwing van Bentveld, doch met inbegrip van het buiten Groot Bentveld.

Gedurende de termijn van de ter inzagelegging kan een ieder schriftelijk bij de gemeenteraad bezwaren tegen deze ontwerpen indienen.

ZANDVOORT, 5 december 1967.
De Burgemeester voornoemd,
A. Nawijn

SCHILDERSBEDRIJF
Fa J. v. d. Bos & Zn
GROTE KROCHT 23 boven, telefoon 4513
Letterreclame - Inzetten van ruiten
Gevestigd 1879 - Glasverzekeringen

SNACKBAR „LIDO"
HALTESTRAAT 24
KROKETTEN
40 cent per stuk
'S MAANDAGS: KROKETTENDAG
3 voor *f* 1,—

Hebt u een goed idee, schrijf het meteen op, voor het u weer ontgaat!
VERZORG TIJDIG DE KOPIJ VOOR UW ADVERTENTIES IN DE ZANDVOORTSE COURANT

Een bordje levensgevaarlijk
Stond dat maar op uw oude versleten wasmach. Dan belde u vandaag nog om zo'n solide
VELO-COMBINATIE
reeds vanaf *f* 498,-. Wacht toch niet langer. De Velo ook voor volautomatische wasmachines T.V. en radio's - Gas-, olie en kolenhaarden. Betaling in overleg.
VELO, Zeestraat 37, Zandvoort, telefoon 4590
VELO, Grote Markt hoek Jansstraat, Haarlem, telefoon 10117

HONDENTRIMSTER
Voor het trimmen, knippen en toiletteren van uw hond.
Mej. M. Bouberg-Wilson
Erk. gedipl. trimster
Trimt bij U aan huis.
Kostverlorenstraat 121.
Telefoonnr. is gewijzigd in **3490**

Autoverhuur D. F. Pieters
Steeds de nieuwste wagens alle van 1966 en 1967.
f 4,- per dag
Kadett - Volkswagens - Opels Kapitän - Rekord Daf en Chevrolet Impala's
Haarl.str. 2, tel. 4200 en 3652

Familie-drukwerk
Gertenbachs Drukkerij
Achterweg 1 - Telef. 2135

De Kerstman komt!

Zaterdag 16 december om 2 uur arriveert hij aan de Tol,

waarna hij, voorafgegaan door het Zandvoortse tamboerkorps, een RONDGANG maakt door het dorp.

De route is als volgt:

Haarlemmerstraat, Hogeweg, Oranjestraat, Haltestraat, Kostverlorenstraat, Koninginneweg, Gr. Krocht, waar hij om pl.m. half drie zal worden ontvangen door de

Firma Schuilenburg
Grote Krocht 5

waar hij deze middag èn woensdag verblijven zal.

Bij zijn aankomst zal hij tot de Zandvoortse kinderen een toespraak houden en versnaperingen strooien.

waarna ieder kind onder geleide een surprise ontvangt

OOK BIJ ONS ZELFBEDIENING
van een uitgebreide sortering KERSTARTIKELEN.

Belangrijke TELEFOONNUMMERS EN ADRESSEN

3043, 3044, 3045 *Politie*
4444 *Politie* (alleen noodgevallen)
2000 *Brandmelding*
4841 *Gemeente-secretarie*
2262 *Informatiebureau Vreemdelingenverkeer*, kiosk Raadhuisplein
(023) 42212 *Garage Flinterman*, Zandvoortselaan 365, Bentveld, SAAB-service-dealer
2071 *Horlogebedrijf C. Waaning*, Kostverlorenstraat 68
2231 *Boekhandel v/h Esvé*, Gr. Krocht 17
2424 *Autobedrijven „Rinko"*, Oranjestraat en Stationsplein
2525 *W. Schouten*, centrale verwarming, oliehaarden, gasforn., wasautomaten
2912 *Hotel-Restaurant „Sonnehoeck"*, Dr. Smitstraat 5
(023) 65185 *Singer Naaimachines*, vert. H. Houssart, rep. en demonstr. Rijksstraatweg 122, Haarlem
(023) 87487 *Singer naaimachines*, vert. P. Houssart, rep. en demonstr., Edinburghstraat 5, Haarlem
(020) 233872 *Diamond Shop, fa. Barber & Zn, Keizersgracht 740*, Amsterdam
2176 *N.H. verg. „Het Groene Kruis"*, secr. P. W. Wels.
2382 *Zuster E. Reitsma*

Wij handhaven onze extra lage vleesprijzen

VARKENSKARBONADE	500 GRAM klein beentje	2,28
VARKENSFRICANDEAU	500 GRAM	3,58
MALSE BIEFSTUK	250 GRAM	2,48

DINSDAG	WOENSDAG	DONDERDAG
Riblappen MAGER 500 GRAM 2,88	Gehakt 1 KILO 2,50	Biefstuk TARTAAR 250 GRAM 1,68

GEKOOKTE	GELDERSE	RAUWE	GEBRADEN	3 PAKJES
LEVER 150 GRAM 75	HAM 150 GRAM 98	Rookworst 69	ROSBIEF 100 GRAM 98	Margarine 69

KALFSLAPPEN	500 gr.	3,38
SCHNITZELS of KALFSOESTERS	100 GRAM	0,98
KALFSFRICANDEAU		3,98

LAMSLAPPEN	500 gr.	2,98
LAMSBOUT	500 gr.	3,48
Lamskarbonade	500 gr.	1,98
Lams hachévlees	500 gr.	1,48

FRIESE SLAGERIJ
KLEINE KROCHT 1 - TEL. 2432 - ZANDVOORT

RADIO EN TELEVISIE

PHILIPS, ERRES, BLAUPUNKT

Wij leveren alle bekende merken uit voorraad! Betaling desgewenst in overleg.
Grote keuze DRAAGBARE RADIOTOESTELLEN.

CENTRIFUGES
WASMACHINES
STOFZUIGERS
KOELKASTEN

ELEKTRO-RADIO TECHNISCH BUREAU

J. KEUR

Burg. Engelbertsstraat 64, tel. 2914

Was-automaten

Ziet onze showroom

ERKEND PHILIPS RADIO SERVICE

Laat ook uw

vloerbedekking

o.m. Jabo, linoleum, Balatred, Tapiflex, nylontapijt, Heugafelt, enz., en uw

meubelstoffering

klassiek of modern

verzorgen door

't INTERIEUR

Voor complete woninginrichting:
„'t Interieur", Stationsplein 13/15
Telefoon 3346, na 6 uur 2565

Kerstbomen
Bloeiende planten
Groen, hulst, enz.

Kwekerij

P. VAN KLEEFF

Van Stolbergweg 1a
Geopend tot 's avonds 9 uur.

Van DENSEN's centrale verwarmingsbedrijf

★ AANLEG
★ OMBOUW
★ ONDERHOUD
★ REPARATIE

★ CENTRALE VERWARMING
★ AARDGAS-INSTALLATIES
★ OLIESTOOK

Vraag vrijblijvend advies.

BOERLAGESTRAAT 19 - TELEF. 2972

Schildersbedrijf
H. C. v. Gog
en v/h R. WOLTHUIS
Ook **uw schilder**
A. J. v.d. Moolenstraat 38
Telefoon 4969

KUNSTGEBITTEN
SPOEDREPARATIES
in 1 uur gereed
Leidsevaart 82, tel. (023) 15634 - Haarlem

SNACKBAR
De Zilvermeeuw

Tollensstraat 2b bij de tweede spoorwegovergang of van Ostadestraat 10a. Heerlijke oliebollen — kroketten - slaatjes nassi — loempia's en vele andere artikelen. Ook ijstaarten vanaf *f* 2,—

Wij zijn geopend van 2-7 uur
of van Ostadestraat 10a 's morgens vóór 12 of 's avonds na 8 uur.

Neem uw brood, koek, beschuit en biscuit
van Bakker van der Werff
Gasthuisplein 3, telefoon 2129

FAMILIEDRUKWERK
GERTENBACHS DRUKKERIJ
Achterweg 1 Telef. 2135

KERSTFEEST

Wanneer u voor
f 10,-- aan stoomgoederen
tegelijk brengt en haalt krijgt u voor slechts

f 1,25
een kerstboom
CADEAU ! !

Hoogte 1,50 à 2 m

CHEM. WASSERIJ en VERVERIJ
KEYSER
KERKSTRAAT
Inlichtingen telefoon 2653

'n Idee: CADEAUBON
voor een
gezichtsbehandeling
bij Schoonheidssalon
Mary Borst
gediplomeerd schoonheidsspecialiste, gezichtsbehandeling, lichaamsmassage, manicure.
Brederodestr. 134, tel. 3328.

Het mooiste van het mooiste
Een geheel nieuwe, denderende serie (± 140 stuks)
showmodellen
in mantels van o.a. de fijnste en mooiste stofkwaliteiten in grandioze modellen vervaardigd. Met royale edelbontkragen bezet als: Persianer, Skunk, Wasbeer, Indisch Lam, Nutria, Bever, enz.
65.— 79.— 89.—
en verder iets hoger en gevarieerder in prijs een fabuleuze collectie CAMELMANTELS van wereldbekende reputatie in diverse dessins en modellen.
Mevr. J. Collewijn
(Mannequin)
KLEINE HOUTSTRAAT 24 — HAARLEM

RIJSCHOOL
„TOLLENS"
De hogeschool voor autorijkunst voor Zandvoort en omstreken.
V.W. 1300
en
NSU PRINZ
Ook voor *vrachtwagens!*
TOLLENSSTRAAT 13
Tel. (02507) 3598 bgg. 2076

PRIJSBEWUST???
Aluminium jaloezieën met 5 jaar garantie, zelfremmend, in vele uitvoeringen en kleuren, rechtstreeks v. fabriek 25% voordeliger. Fabr. Nic. v.d. Laanstr. 2, Haarlem, tel. 14611-13016. Voor Zandvoort telefoon (02507) 4012.
Bezoekt onze showroom. Aangesl. bij het inst. voor consumentenvoorlichting.

NEEM EEN ECHTE
centrale verwarming
van een erkend installateur. FINANCIERING TOT 100%
„TECHNISCH WERK"
Zandvoort, Thorbeckestraat 19, tel. 3270

GAAT U VERHUIZEN ?
Wij doen het graag en goed voor U!
Tevens opslag van meubels.
Fa. KERKMAN
GROTE KROCHT 18 - TELEFOON 2690

Quick Service Zandvoort
Olieverversen en doorsmeren ook zaterdags.
Bescherm uw wagen tegen de winter, laat hem bij ons *tectyleren, poetsen en/of in de was zetten.*
November. . . Bandenmaand ! !
Laat uw banden bij ons controleren.
Alle merken voordelig uit voorraad leverbaar
Slecht starten?
Laat uw electrisch systeem bij ons inspuiten
Autoverhuur Zandvoort
All Risk verzekerde Opels en Volkswagens
Dr. SCHAEPMANSTRAAT 1, tel. 4580

---

10 AUTO RIJLESSEN VOOR 47.50
* VERVOLG- EN LOSSE LESSEN ƒ 6.50 * FONKELNIEUWE V W s *
ZANDVOORT:
Oosterparkstr. 41, tel. 3660
DE GROOTSTE COMBINATIE VAN AUTORIJSCHOOLHOUDERS IN NEDERLAND „DE CENTRALE"

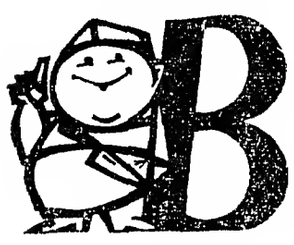

Slagerij BURGER

HALTESTRAAT 3

Nu heerlijk smullen!

500 GRAM HAASFILET	3,98
500 GRAM ROSBIEF	3,98
500 GRAM KALFSFRIKANDO	4,48

Per 750 gram voordeliger

750 gr. magere osselappen	5,15
750 gr. fijne riblappen	5,15
750 gr. magere varkenslappen	5,15
750 gr. lamskarbonade	2,78
750 gr. lamslappen	2,78

250 gram malse biefstuk 2,48

150 gr. achterham	1,39
150 gr. berliner	0,89
500 gr. ossestaart	1,48
500 gr. vleeskrabjes	1,85

SOEPPAKKET: gehakt, poulet, pijp of knoest 1,09

WEEKENDREKLAME
100 gr. HAM en 100 gr. GEBR. GEHAKT SAMEN 0,99

Voor uw hond of poes: KOPVLEES, HART, PENS, enz. enz.

KERSTBOMEN
zijn gearriveerd
alle maten en prijzen. Mooie volle bomen.

Bloemenhuis
A. H. v.d. Meij
Haltestraat 65, telefoon 2060

Elke dag verse bloemen. Wij bieden ze u in vele variëteiten.

Bediening, prijs en kwaliteit, stemt ieder tot tevredenheid.

K. OFFENBERG
AUTORIJSCHOOL Telef. 20085
Gerichte autorijlessen
Gediplomeerde instructeurs
TEYLERPLEIN 29 — HAARLEM

Assurantie kantoor
E. JONGSMA & ZOON
Oranjestraat 2-12, tel. 2424 (b.g.g. 3360)
AUTOVERZEKERING
Alle verzekeringen.
Schade, taxatie, reparatie

E. van der Linden
Interieurverzorger - Stoffeerder
Specialist in klassieke meubelstoffering
BREDERODESTRAAT 30, ZANDVOORT
Telefoon (02507) 4973
Grote collectie VLOERBEDEKKING

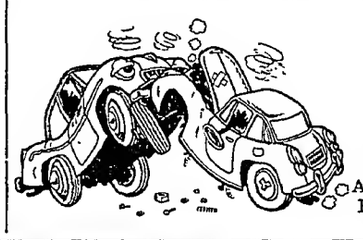

UITDEUKEN SPUITEN
AUTO-HOLLAND
Amsterdamsevaart 28
Haarlem Tel. 14778

Te koop gevraagd:
Huizen voor zelfbewoning met vrije vestiging te Zandvoort en omgeving. In verschillende prijsklassen.
JAN KROESE
Makelaar-Taxateur
Brederodestraat 116
Zandvoort, tel. (02507) 3244

Elec. Techn. Bur. Berkhout
Erkend P.E.N.-installateur
Installaties Fornuizen
Reparaties Boilers
Onderhoud Wasmachines enz.
PARALLIJSWEG 4 ACHTER — TELEFOON 5023

De Amsterdammer KOSTERSTRAAT 13A
Speciaal voor aardappelen, groente en fruit

WEEKEND AANBIEDING:

1 kg CHIQUITA BANANEN	0,79	WIT LOF, ½ kg	0,69
10 Spaanse navel-sinaasappelen	1,69	SPRUITEN, ½ kg	0,45
200 gram CHAMPIGNONS	0,69		
COX'S d'ORANGE, kg	0,80	GOLDEN DELICIUS, kg	0,65
MANDARIJNEN, zonder pit, kg	1,59	GRAPE FRUIT, 3 stuks	0,89

Bij aankoop van ƒ 4,- een SLEUTELHANGER CADEAU!

MAANDAG:	DONDERDAG:
ANDIJVIE, ½ kg 0,35	Worteltjes, gekrabd, en pieterselie ½ kg 0,25

DE BRIL VOOR DE CHARMANTE TEENER
A. G. Slinger OPTIEK STAALMONTUREN HOORTOESTELL.
LEVERANCIER VOOR ALLE ZIEKENFONDSEN
GROTE KROCHT 20A · TEL. 4395 · ZANDVOORT

Voor pianoreparatie
Van Kessel
Uitsluitend techn. praktijk
Ged. Oude Gracht 114
Haarlem. tel. 21036

Ladders
Kamer- en zaalsteigers te huur en te koop. B. Hagen, Burgwal 107, Haarlem. Telefoon (023) 16227.

Voor al uw SCHILDER- en BEHANGWERK is dit uw adres: P. G. JAGER, Damstraat 25, Haarlem. Telefoon (023) 15079.

N. Visser ruimt alle soorten afval op met TRACTOR en WAGEN. Billijke prijs.
KRUIWAGENS MEST te koop à 2,50.
Kruisweg 13.

SINT — KERSTMAN
KERSTMANNETJE
Theo Rozenbeek, Schagchelstr. 6, Haarlem

---

deROSE-keuken die zo gunstig werd besproken in Schöner Wohnen

ik zou graag wel eerst willen zien

hoe ben ik er zeker van dat deze keuken...

welke elementen van de ROSE keuken...

wij hebben maar 6 m²

hoe financier ik nu zo'n keuken

erbouwen?

kunt u er nu ook voor zorgen dat de montage van deze...

wij kennen al uw vragen (en alle antwoorden daarop....)

Al die problemen zijn in de meeste gevallen helemaal geen probleem, omdat wij door onze ervaring bijna altijd direct wel weten welk antwoord bij welke vraag hoort. Profiteer dus van onze ervaring en vraag maar: financieringsproblemen? Wij kennen de oplossingen... Hoe en wat in welke ruimte? Wij geven u 't antwoord en zonodig een (gratis) bouwtekening. Vragen over de befaamde Rose-keuken? 150 opbouw-elementen geven even zovele antwoorden. Montage? Doen we zelf en is derhalve helemaal geen probleem. Ons bedrijf is uit de bouw voortgekomen en slechts één van onze aktiviteiten op bouw- en installatiegebied. Kortom: heeft u vragen? Het keuken informatie.centrum is geopend van 9-12 uur en van 1.30-5.30 uur, 's zaterdags van 10-12 en van 1.30-4 uur. Geen parkeerproblemen.

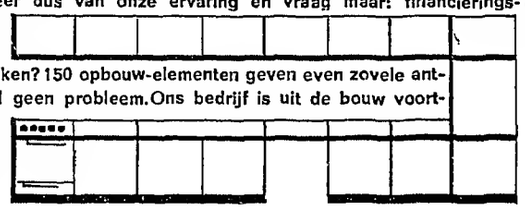

keukeninstallatiebedrijf "zandvoort"
Informatiecentrum voor moderne keukens / Paradijsweg 11a. Zandvoort, tel. 02507-2361

ROSE KEUKEN

Het adres voor
goed en verantwoord schilderwerk
Schildersbedrijf
C. J. PAAP
Burg. Beeckmanstraat 33
Telefoon 4755

67e jaargang no. 96 - Verschijnt dinsdags en vrijdags | Opgericht in 1900 | DINSDAG 12 DECEMBER 1967

ZANDVOORTSE COURANT

voor ZANDVOORT, BENTVELD en AERDENHOUT

UITGEVER: IJS DE JONG, GERTENBACHS DRUKKERIJ, ACHTERWEG 1, TELEFOON 2135

Redaktie en adm.: Achterweg 1
Advertentieprijs 15 ct p.mm-hoogte
Abonnementsprijs ƒ 8,— per jaar; per post ƒ 10,—; buitenland ƒ 12,—; losse exemplaren 10 cent.
Giro 52 33 44 t.n.v. IJs de Jong Postbus 23, tel. 2135.

Derde nationale rijtest

a.s. vrijdag op het beeldscherm

De derde Nationale Rijtest — een gezamenlijke uitzending van AVRO, KNAC en het Verbond voor Veilig Verkeer — wordt vrijdagavond 15 december van 20.20 tot 21.15 via Nederland 1 op het televisiescherm gebracht. Het programma, dat in tegenstelling tot de twee vorige een geheel Nederlandse produktie is en een voorbereidingstijd van ruim drie maanden heeft gevergd, bestaat uit zes filmpjes met elk vijf vragen op verkeerstechnisch gebied.

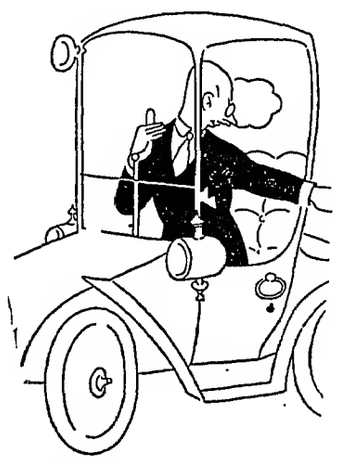

Het begint met een autoritje over de Zwitserse Grimselpas. Hierbij komen o.m. de snelheid en de gedragsregels in de bergen aan de orde.

Verder zijn er twee tekenfilmpjes over verkeerssituaties en moeilijkheden die zich in de auto kunnen voordoen. Twee z.g. anticipatietesten laten situaties op straat zien, waarbij de automobilist door het gedrag van andere weggebruikers de gevaren kan zien aankomen.

De fragmenten waarin de rijtechniek ter sprake komt zijn de spectaculairste onderdelen van het programma. Een van de samenstellers, de heer H. Stemmer, hoofd afdeling rij-instructie van de KNAC, fungeert hierin als stuntman. Men ziet hem achtereenvolgens uit een te water geraakte en een brandende auto komen. Bovendien leert men hoe te reageren op een zgn. klapband.

Aan de hand van de uitslag van een door bureau Intomart verricht vooronderzoek kunnen de kijkers tijdens de uitzending hun eigen kennis aan die van de testgroep toetsen. De AVRO is van plan in de toekomst twee rijtesten per jaar (gedeeltelijk in kleur) uit te zenden. Dit gebeurt in navolging van het Amerikaanse televisiestation C.B.S. Het ligt eveneens in de bedoeling een speciaal programma aan het rijden in de bergen te wijden.

Samenstelling en produktie van deze rijtest waren in handen van de heren H. Stemmer (KNAC), J. Kweekel (Verbond voor Veilig Verkeer), K. Wijdooge (Verbond voor Veilig Verkeer) en Ph. Bolhuis (AVRO).

De in de uitzending gestelde vragen kunnen worden ingevuld op een formulier. Tijdens de uitzending wordt meegedeeld, hoe dit formulier te gebruiken.

Bij de vorige rijtest, op 16 januari van dit jaar, was de kijkdichtheid 39 procent de waardering 7,9.

GROET EEN VRIND EN HELP EEN KIND

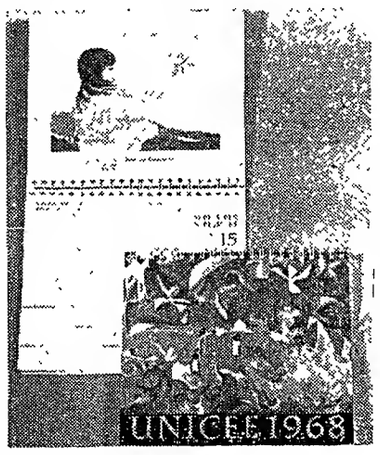

en koop UNICEF-wenskaarten en agenda's;

voor een heel lage prijs koopt u dan iets heel moois en bruikbaars en u koopt óók een stukje geluk en gezondheid voor kinderen, voor een paar van de miljoenen kinderen, die nog zoveel tekort komen.

ƒ **5,—**: 1 doos kaarten — en 7 kinderen worden een jaar lang tegen malaria beschermd.

ƒ **7,50**: 1 bureau-agenda — en 40 kinderen krijgen een week lang dagelijks een beker melk.

ƒ **10,—**: 1 doos grote kaarten — en 1 tbc-patiëntje krijgt een jaar lang geneesmiddelen.

ƒ **2000,—**: 4000 wenskaarten — genoeg voor de hele inrichting van een gezondheidscentrum voor moeder en kind.

Wenskaarten en agenda's kunt u bestellen bij mevrouw J. Eertink-Ovink, Noorderstraat 8, tel. 3799 en zijn eveneens verkrijgbaar bij Kunstuijverheid „De Groene Lantaarn", Haltestraat en boekhandel van Petegem, Kerkstraat.

Seizoen van invloed

bij vermindering van werkgelegenheid in november

Het aantal werkloze mannen bedroeg eind november 82.230, dat is ruim 11.000 meer dan het aantal per eind oktober, dat 71.100 beliep. Dit blijkt uit gegevens die door het ministerie van sociale zaken en volksgezondheid zijn verstrekt.

De toeneming van de werkloosheid is voor een belangrijk deel het gevolg van seizoensfactoren, die zich vooral in de bouw — er wordt tegen de winter met minder nieuwe bouwwerken begonnen — doen gelden.

Laat men deze seizoensfactor echter buiten beschouwing, dan blijkt, aldus het ministerie, het werkloosheidscijfer te zijn gedaald van 92.300 eind oktober tot 88.200 eind november.

De vraag naar mannelijke arbeidskrachten daalde in november: van 38.720 tot 36.110. In verhouding tot andere jaren is deze daling van rond 2600 betrekkelijk gering voor de maand november. Als dit cijfer voor seizoensinvloeden wordt gecorrigeerd, blijkt het sinds eind oktober te zijn opgelopen van 38.200 tot 39.200.

Het aantal werkloze vrouwen is in november iets teruggelopen, namelijk van 9270 tot 9080. De invloed die het najaar hier heeft gehad — tegengesteld aan die bij de mannen — blijkt uit de gecorrigeerde cijfers: een stijging van 8000 tot 8500. Het aantal openstaande aanvragen naar vrouwen daalde van 23.070 tot 22.220.

Het aantal werkloze vrouwen daalt steeds in de maand november, ten dele als gevolg van de plaatsing van winkelpersoneel. De teruggang van dit aantal in de verslagmaand met 200 is echter gering, aangezien het voor seizoen gecorrigeerde aantal steeg.

Evenals vorige jaren is de werkloosheid in de bouw afgelopen maand toegenomen, van 15.600 tot 22.000. Het ministerie vindt deze stijging „betrekkelijk gering" en wijst daarbij op de daling die het aantal werkloze bouwvakkers, voor seizoen gecorrigeerd, heeft ondergaan.

KERSTUITVOERING HERVORMD KERKKOOR OP 17 DECEMBER

De jaarlijkse kerstuitvoering van het Hervormd Kerkkoor is vastgesteld op zondag 17 december a.s. in het gebouw van de Hervormde Kerk aan het Kerkplein. O.l.v. de vaste koordirigent Wim Sevinga worden composities van o.a. Buxtehude, Bach-Händel en Berlioz ten gehore gebracht. Aan dit concert wordt medewerking verleend door het Heemsteeds Kamer Orkest onder direktie van J. Soetman. Het koor zal aan het orgel worden begeleid door de organist Paul van Veelen.

DIPLOMA'S REDDEND ZWEMMEN VOOR ZRB-LEDEN

Afgelopen zondag hebben in Stoop's bad te Overveen zeven leden van de Zandvoortse Reddingsbrigade met goed gevolg het praktijk-examen reddend zwemmen afgelegd.

Voor het jeugdbrevet 1 slaagden de heren Kees Koper, Peter Kramer en Tony Bakker; voor het jeugdbrevet 2 Lia van Koningsbruggen en Henk Kranenburg en voor het diploma binnenwater, A. Geit Jan de Roode en Theo van Koningsbruggen.

SINT BEZOCHT BEJAARDENSOCIETEIT

Een dag na zijn verjaardag heeft de Spaanse kindervriend getoond dat hij ook de bejaarden een warm hart toedraagt, door een bezoek te brengen aan de bejaardensociëteit „Voor Anker" in het gemeenschapshuis. In de eivolle grote zaal werd Sint Nicolaas en zijn gevolg van Pieten enthousiast begroet en toegezongen door circa 160 „Voor Anker"-leden.

Na de uitbundige entree werd de Sint welkom geheten door de voorzitter van de sociëteit, de heer Chr. Alders, die na zijn speech een 92-jarige inwoner en trouw bezoeker van de soosmiddagen aan de goedheiligman voorstelde. Sint Nicolaas, die de 100 reeds ruimschoots is gepasseerd, toonde veel waardering voor de krasse sociëteitsbezoeker. Na een geanimeerd samenzijn vertrok de Sint en zijn aanhang omstreeks half vijf, waarna elk der aanwezigen een attentie ontving. Vóór het uitreiken van de geschenken dankte de voorzitter alle medewerkenden aan de ontvangst van de bisschop, waarbij hij ook de gulle gevers niet onvermeld liet.

MAC ZANDVOORT GAF FEESTAVOND VOOR LEDEN

Ruim 120 leden van de motor- en autoclub „Zandvoort" hebben zaterdagavond deelgenomen aan de jaarlijkse feestavond van de vereniging, waaraan een boerenkoolmaaltijd voorafging.

Tijdens het feestmaal maakte clubvoorzitter, de heer P. Limbach, het financiële resultaat bekend van de onlangs gehouden Noordzeerally, waarvan de opbrengst bestemd was voor de stichting „Nieuw Unicum" te Heemstede.

De rally, waaraan 262 automobilisten en motorrijders deelnamen, bracht in totaal 3950 gulden op. Vrijdagavond, zo deelde de voorzitter mee, heeft een afvaardiging van het clubbestuur dit bedrag, vermeerderd met een gift van 500 gulden van een goede gever, overhandigd aan het bestuur van genoemd revalidatiecentrum voor lichamelijk gehandicapten. Het geld zal worden gebruikt voor de aanschaf van een geluidsinstallatie.

Na afloop van de maaltijd konden de aanwezigen genieten van een door de feestcommissie voorbereid gevarieerd programma. De avond werd met een bal besloten.

MET EN ZONDER LEESBRIL

Nieuwe boeken Openbare Bibliotheek.

Romans:
Van der Beugel - Bosje van dit. 1961
Böll - Het dal der dreunende hoeven. 1967
Borstlap - 20-duims manilla. 1966
Coupérus - Over lichtende drempels.
Deighton - Chantage onder water. 1966
Martin - Kein Schnaps für Tamara. 1966
Benson - The poor man. 1948
Ferrars - The busy body. 1964
Némirovsky - L'affaire Courilof. 1936
de Lera - Los olvidados. 1966

Ontwikkelingslektuur:
Bodamer - De mens zonder ik. 1965
Boer - Het tweede smalfilmboek.
van Collum - Sterren kijken. 1965
Dichters Omnibus. 1958
Donkersloot - Lotgevallen van een dichterschap. 1965
Romano Guardini; een inleiding tot zijn denken. 1965
Harrison - Biochemie. 1967
Holthausen - Hij, zij en de keukenpan '62
Hoost - Pianospelen.
Kaufmann - Operationele research. 1965
Kingma - Reputatiebehartiging. 1965
Korf - Nederlandse Majolica.
Kunsthandwerk in Scandinavië.
Liebetrau - Oosterse tapijten in kleur. '63
Maastricht in geuren en kleuren. 1965
Mens worden met of zonder God? 1964
Meijer - Van Israëlieten tot Israëliers. '65
Roland Holst - Kinderjaren en jeugd van R. N. Roland Holst. 1960
Een avond met Wim Sonneveld. 1965
Spock - Eten met plezier. 1962
Spreekuur thuis. 1966
Thomas - Als een jonge hond. 1967
Williams - De zwarte woede. 1967
World press Photo 1966.

N.-Zeeland: ms „Tasmania Star" 11 dec.
Indonesië: ms „Düsseldorf" 11 dec.

ZEEPOST

Met de volgende schepen kan zeepost worden verzonden. De data, waarop de correspondentie uiterlijk ter post moet zijn bezorgd, staan achter de naam van het schip vermeld.

Argentinië: ms „Montferland" 13 dec.
Australië: ms „Arcadia" 12 dec.
Brazilië: ms „Alhena" 11 dec.
ms „Cap San Nicolas" 15 dec.
Chili: ms „Achilles" 12 dec.
Ned. Antillen: ms „Neptunus" 12 dec.
Suriname: ms „Oranje Nassau" 13 dec.
Verenigde Staten van Amerika:
ms „Atlantic Song" 13 dec.
ss „American Rover" 14 dec.
Z.-Afrika (Rep.) m.i.v. Z.-W.-Afrika
ms „Serooskerk" 13 dec.

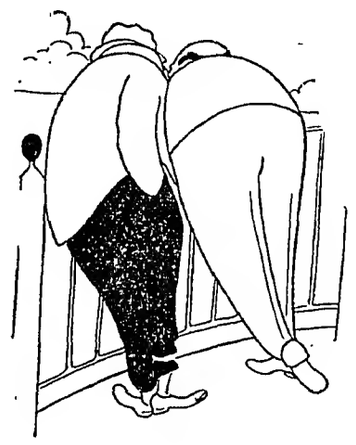

„We kunnen weer een boom opzetten."

MIJNSTAMMEN BIJ DE VLEET

De zee is gul aan het eind van 1967 Na de meelbalen, die enkele weken geleden het strand voor Zandvoort stoffeerden, spoelden in de loop van vrijdag en zaterdag duizenden z.g.n. „mijnstammen", bestemd om de gangen in de mijnen te stutten, aan. Men neemt aan dat de palen afkomstig zijn van een weggeslagen deklading van een vrachtvaarder. Met drie wagens is de dienst van publieke werken vrijdag en zaterdag in aktie geweest om de stammen van ongeveer anderhalve meter lengte te bergen. Evenals de inmiddels afgevoerde meelbalen werden de palen overgebracht naar de remise van pw in Zandvoort-Noord.

Kruiswoordraadsel

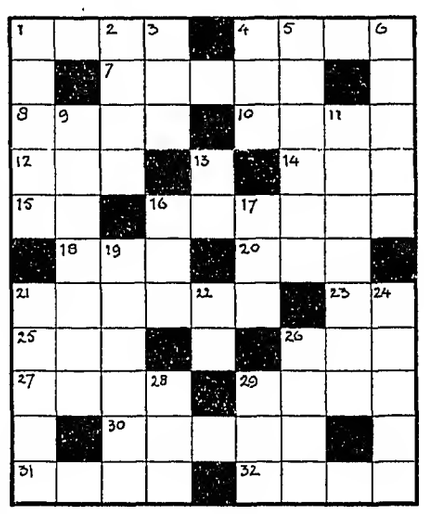

Horizontaal:

1. Gekorven tabak
4. Hoofddeksel
7. Toverij
8. Afgescheurde lap, flard
10. Drinkglas
12. Voorzetsel
14. Ontkenning
15. Mangaan (afk.)
16. Op dezelfde wijze
18. Brandstof
20. Telwoord
21. Bizon
23. Soort onderwijs (afk.)
25. Domoor
26. Plaaggeest
27. Sta, niet verder
29. Nakomeling
30. Boord
31. Azijn
32. Zacht,fijn

Vertikaal

1. Olichoudend gewas
2. Het zij zo
3. Opening
4. Flauw geluid
5. Gaf tijdelijk in gebruik
6. Etui
9. In de volle lengte
11. Vazal
13. Zangnoot
16. Europeaan
17. Landlong
19. Gehalte
21. Borstbeeld
22. Voegwoord
24. Lastgeving
26. Titel
28. Zwarte stof
29. Grote hit

□

OPLOSSING PUZZEL 5 DECEMBER

d o e l e i n d e
a u t e u r a a l
m t g i t a n a f
e i r e e k a l f
s l o t r y m h a
k l e t p l a a n
a a n i e m a n d
p g s n o e k g a
p e l g r i m o n
e d o o d e o o g
r o e p e r k r o

Ze zijn er vroeg bij dit jaar

Hoofd koel overigens

Ziezo, vrienden, laten we even vaststellen dat de winter vroeg begint dit seizoen. En met het constateren van dit feit doemen er allerlei begeleidende verschijnselen op aan de vorstige horizon. En die verschijnselen nemen nu reeds de vorm aan van een complex schrikbeelden, een pakket vol doffe ellende.

Te weten: de fysieke ongemakken, de technische euvelen in het huishouden, zoals niet meer open te krijgen of te sluiten vensters en deuren, gescheurde buizen van de waterleiding, ijsdammen in de vaste wastafels, uitgeschakelde stortbakken van w.c.'s, stijf bevroren afvoerputjes, (met alle gevolgen van dien), besneeuwde en beijzelde tv-antennes en enkele andere narigheden die ik u dan maar zal besparen.

Er is nog meer, lijdende vrienden: De Spoorwegen delen in de malaise en doen derhalve navenant. Ik voorspel u een ongekende vertraging op alle baanvakken, niet om u te verontrusten, want zo ben ik niet. Ik heb er echter behoefte aan u te waarschuwen en voor te bereiden op datgene wat u te wachten staat. En een gewaarschuwd mens telt voor twee, zoals u weet. Die dubbele telling slaat niet op het kwantum verschrikkingen.

Men heeft wel eens gezegd dat ik de spot drijf met alles en iedereen. Laat ik me dan nu eens van m'n goede, zo niet beste zijde laten zien. U moet weten waar u aan toe bent in deze dagen voor de grote klap. Het wordt allemaal zo snel vergeten als er weer eens een aardig zomerseizoentje is geweest. Maar de winter van 1890 loog er niet om. (U weet toch immers dat de infanteristen in datzelfde jaar tijdens een herhalingsoefening in juni nog over de ijsvloer van de Waal trokken?)

Ja, we beginnen er een beetje vroeg mee dit jaar, zullen ze boven gezegd hebben en ze stuurden al vast wat voorproefjes naar beneden. Niet om uw leed te vergroten, maar ik heb er een zwaar hoofd in: het wordt nog erger.

U moet echt wat gaan hamsteren. Al was 't maar om uw verstandige beleidslijn te demonstreren. Bij voorkeur: citroenen, cognac en wollen wanten. Dan hebt u een kans dat u 't een eind rooit in de komende tijden.

Als ik mijn ervaringen raadpleeg uit voorgaande jaren, waarin het bloed in mijn aderen stolde, zou ik u willen aanraden reeds nu een loodgieter of een andere liefst ter zake kundige technicus in de sanitaire sector om een volgnummertje te verzoeken.

Dit voorkomt teleurstellingen als 't zo ver is. Ik herinner mij het enigszins wonderlijke verhaal van een man, die verzuimd had voorverkoop te nemen. Toen zijn douchecel overal waar 't maar kon, bevroren was tot in de kern van het mechanisme, trok hij de stoute schoenen aan en onbood in z'n argeloosheid een loodgieter. Toen de overigens bekwame handwerksman zich tijdens de hondsdagen van juni kwam melden, zei de ongelukkige douchebezitter: „Laat maar, beste man, ik red me wel, hij stroomt best."

Tussen twee haakjes: Ik weet wat sommigen van u van plan zijn.

Neem van mij aan dat doping ook voor kantoormensen en zelfverzorgers verboden is. Trouwens, de kater in mei is vreselijk.

Wat de Spoorwegen betreft moet ik u zeggen dat het treinverkeer toch altijd al een beetje met argwaan moet bekeken worden. Ook hier is er echter geen reden voor al te grote verontrusting, als u ziet waar 't om gaat. De Spoorwegen namelijk nemen uitgebreide voorzorgen en maken het publiek gedurende de periode van mei t/m november vertrouwd met de vertragingen die van december t/m april kunnen optreden. Een voorzichtig toegepaste dienstregeling-in-de-soep-laten lopen over het gehele jaar en, u weet niet beter of 't hoort zo. Dan vangt u de ietwat zwaardere vertragingen van de naaste toekomst wat beter op.

Met de berichtgeving hieromtrent zal 't wel weer gaan zoals altijd. De akoestiek van verscheidene stations is bijzonder slecht te noemen. Als de uitspraak van onze moedertaal bovendien hier en daar te wensen overlaat, kunt u er zeker van zijn dat u niets, maar dan ook niets verstaat van de electronische geluiden die straks weer vanuit onzichtbare luidsprekers over uw hoofd worden uitgestort. U zult nooit te weten komen waarom de trein van 17.38 uur uit Heerhugowaard nooit in Amsterdam is aangekomen. U maakt een kleine kans als de sneeuw gesmolten is.

Sterkte, vrienden. Nogmaals: niet om u te verontrusten.

BARTJE.

Aan zet

In aansluiting op de vorige week gepubliceerde partij, volgt hier de partij Petrosjan - Smyslov, die naar we mogen aannemen tot in lengte van dagen een schoolvoorbeeld van een rochade-aanval zal blijven.

Petrosjan—Smyslov Moskou 1961

1. c2-c4, Pg8-f6, 2. Pb1-c3, e7-e6, 3. Pg1-f3, b7-b6, 4. d2-d4, Lc8-b7, 5. a2-a3, d7-d5, 6. c4 x d5, Pf6 x d5, 7. c2-c3, Lf8-e7, 8. Lf1-b5 +, c7-c6, 9. Lb5-d3, c6-c5, 10. Pc3, x d5, Dd8 xd5, 11. d4 x c5, Dd5 x c5 (Op 11. ..Lc5: volgt 12. Lb5+, Lc6, 13. Dd5:, ed5:, 14. Ld3 en Zwart is met een geisoleerde pion blijven zitten) 12 Lc1-d2, Pb8-c6, 13. Ta1-c1, Dc5-d6, 14 Dd1-c2, Ta8-c8, 15. 0-0, h7-h6 (Eerste verzwakking. Hieraan viel niet te ontkomen. als Zwart tenminste wil rocheren. Het verleidelijke 15. ..Pe5 zou zeer sterk met 16. Lb5 + beantwoord zijn, b.v. 16. ...Kd8, 17. Pc5:!, Tc2:?, 18. Pf7:+ etc., of 16. ...Pd7, 17.Dc8:+!, Lc8:, 18. Tc8:+, Ld8, 19. Lb4 etc.) 16. Tf1-d1, 0-0, 17. Ld2-c3, Dd6-b8, 18. Dc2-a4! (Bereidt het overbrengen van de dame naar de koningsvleugel voor) 18 ...Tf8-d8, 19. Da4-e4!, g7-g6 (Tweede verzwakking, waaraan evenmin te ontkomen viel. Eén verzwakking van de koningsstelling is soms nog wel te verdragen, maar twee verzwakkingen zijn in de regel fataal. Deze partij bewijst het) 20. De4-g4! (Dreigt reeds vernietigend 21. Lg6:! etc.) 20. ...h6-h5 (Verdere verzwakking. Op 20. ...Kh7 kwam evenwel fraai 21. Lg6:+!!, fg6:, 22. De6:, Tf8, 23. Td7, Te7 (of 23. ...Tee8, 24. Pg5+!!, hg5:, 25. Dh3+ en Zwart loopt mat!) 24. Pe5!, Pe5:, 25. De5:, Tf7, 26. Te7: etc. In al deze varianten blijkt de afwezigheid van de zwarte dame op de koningsvleugel zwaar te wegen) 21. Dg4-h3, Zie diagram

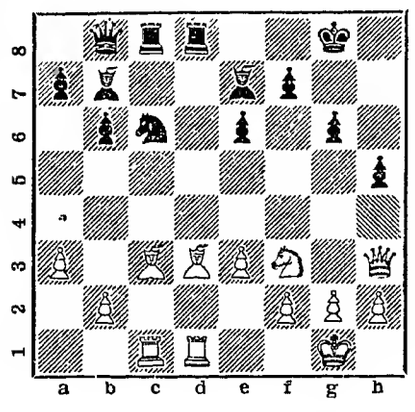

21. ...f7-f5 (Alweer een verzwakking! Er dreigde echter weer 22. Lg6:, fg6:, 23. De6:+ etc. en op 21. ...Td6 was 22. g4 een sterke zet) 22. Ld3-e4, Td8 x d1+, 23. Tc1 x d1, Kg8-f7, 24. e3-e4!, Db8-f4, 25. Td1-e1, Df4-g4 (Het schijnt, dat Zwart dameruil kan forceren; in dat geval zou hij het ergste achter de rug hebben) 26. e4 x f5!, Dg4 x e4 (Het zal u niet moeilijk vallen om te ontdekken, waarop resp. 26. ...Df5:, 26. ...Dh3: en 26. ...gf5: falen. Maar ook na de tekstzet is Zwart verloren) 27. f5 x g6+, Kf7-e8 (Of 27. ...Kg6:, 28. Te6:+, Kf7, 29. Te6:! en het is uit — hoofdmotief Pe5+!) 28. g6-g7, e6-e5 (Of 28. ...Kd7, 29. Td1+, Kc7, 30. Dg3+, e5, 31. Le5:+ etc.) 29. Dh3 x h5+, Ke8-d7, 30. Te1-d1+, Lc7-d6 (Of 30. ...Kc7, 31. Le5:+, Pe5:, 32. De5:+ etc.) 31. Le3 x e5, Pc6-d4 (Even slecht als elke andere zet) 32. Pf3 x d4 en Zwart gaf op.

Dit was dus uit de tijd, dat Petrosjan nog geen wereldkampioen was, en nog wel eens aantrekkelijk schaak speelde.

Correspondentie aan A. C. v. d. Tak, Wilhelminastraat 28, Haarlem.

PAND VOOR GEZINSZORG

Het bestuur van „Onderling Hulpbetoon" heeft t.b.v. de afdeling gezinszorg een perceel gekocht aan de Burgemeester Engelbertsstraat.

Z.S.V. „Zandvoortmeeuwen"

Het voor zaterdag 9 en zondag 10 december j.l. vastgestelde wedstrijd-programma werd in z'n geheel afgelast en verschoven naar zaterdag 16 en zondag 17 dec. a.s.

□

Afdeling handbal

Uitslagen zaterdag 9 december:

Jongens:
IJMOND 1 -ZVM 1 5--10

Meisjes:
Odm 4--ZVM 3

Uitslagen zondag 10 december:

Heren senioren:
IEV 2—ZVM 3 6—25

Dames senioren:
Elinkert 2--ZVM 2 30— 7
Concordia 1- -ZVM 1 31—16

Dames senioren:
O.G. 1—ZVM 1 3--11
TYBB 2 ZVM 2 4--- 2

Zandvoortse Bridgeclub

De eerste competitie in het nieuwe speelseizoen is afgesloten. Winnaar A-lijn: fam. Spiers 292.59%; 2. dameskoppel Berrier-Hagen 273.71%. Van A-lijn naar B-lijn degraderen: dameskoppel Keur-Schutte 229.63% en fam. Vader 224.07%.

Winnaar B-lijn (promotie A-lijn): koppel Mulder-Smit-Notterman 283.63%; 2. fam. Paardebek 279.18%. Van B- naar C-lijn degraderen: dameskoppels Bos-de de Jong 215.26% en Barens-Berghoff 214.12%.

Winnaar C-lijn (promotie B-lijn): koppel Hulskemper-Paap 292.10%; 2. fam. van Straaten 279.52%.

Gymnastiekvereniging O.S.S.

De jaarlijkse onderlinge wedstrijden voor de leden van OSS beginnen a.s. donderdag 14 december in de Wilhelminaschool en worden voortgezet op vrijdag 15 en dinsdag 19 december. De onderlinge wedstrijd van de opleidingsgroep vindt plaats op zaterdag 16 december in het gymnastieklokaal aan de Prinsesseweg.

Aan de kringwedstrijden die op 17 december a.s. in de P. H. v. d. Leyschool te Haarlem worden gehouden, zal door 3 dames van OSS worden deelgenomen.

De selektie-wedstrijd voor de Nederlandse meisjeskampioenschappen is vastgesteld op 4 februari eveneens in de P. H. v. d. Leyschool te Haarlem.

Afdeling volleybal:

De uitslag van de in de afgelopen week in de Kennemer Sporthal te Haarlem gespeelde wedstrijd luidt:
Dames: DSS--OSS 2—2

Zandv. Basketbal Ver. „The Lions"

Competitie-uitslag 9 december:

Junioren b, jongens:
Lions A-White Stars B 12—39

Programma vrijdag 15 december:

2a heren:
Flamingo's 5—Lions 2 19.30 u.

ZANDVOORTSE SCHAAKCLUB

De uitslagen van de vorige week gespeelde onderlinge wedstrijden voor de clubtitel luiden als volgt:

	afg.
Gerritsma—Slijkerman	½—½
Roelfsema—Luykx	½—½
Lindeman—Roetemeyer	½—½
v.d. Brom—Eldering	0—1
de Bruin—Heyerman	0—1
de Jong—van Elk	½—½
Sandbergen—Verlaan	0—1
van Ommeren—Geerts	0—1
Beekhuizen—Wijnja	1—0
Nefkens—Hessing	1—0

In de bondscompetitie ontmoet ZCS a.s. donderdag Hoofddorp 1.

Klaverjasclub „Noord"

De competitie van de maand december is gestart en de eerste vier plaatsen worden respectievelijk ingenomen door:
1. Mevr. Luiten, 5146; 2. mevr. Termaat, 4938; 3. J. Koning, 4736 en 4. mevr. v. d. Heyden, 4538.

„'t HELM"

Woensdag (morgen) avond

Jeugd aan het woord

Gebouw „De Krocht"

Iedereen welkom. Aanvang 19.45 uur

SCHOONHEIDSSALON

voor GEZICHTSBEHANDELING
MANICURE - MASSAGE

Alleen volgens afspraak

Willemien van Leeuwen

BREDERODESTRAAT 166.
Zandvoort, telefoon (02507) 3377

Woensdag-reclame

SLAGERIJ BURGER

HALTESTRAAT 3

500 GRAM HEERLIJK VLEESGEHAKT	1,70
500 GRAM DOORREGEN VARKENSLAPPEN	1,78
500 GRAM LAMS-HACHE	1,65
500 GRAM FIJNE RIBLAPPEN	2,88

3 FRIKANDELLEN	0,98		
3 SLAVINKEN	0,98	150 gr. GEBRADEN ROSBIEF	1,49
3 HAMBURGERS	0,98	250 gr. GEKOOKTE WORST	0,99
3 TARTAARTJES	1,40		

Deze week alle pullovers met 20% korting

Geopend van 11.30—17 uur
Dinsdags gesloten

BOUTIQUE ANDORA

STRANDWEG 8

Al zou u zo een klein stukje TV kunnen huren om te adverteren, zou dit nog altijd *f* 80 kosten voor een paar seconden.

PAPIER IS ECHTER GEDULDIG!!!!

De Zandvoortse Courant biedt u de gelegenheid om dagen-, maanden, ja zelfs jarenlang te adverteren voor een fractie van deze prijs. Wij kunnen u zeer lage mm-prijzen aanbieden bij contracten van 1000 mm per jaar of meer. Van een goed verzorgde advertentie, een wijde lezerskring bent u verzekerd.

Gaarne verstrekken wij u alle inlichtingen aan ons bureau: Achterweg 1 - telef. 2135

Belangrijke

TELEFOONNUMMERS EN ADRESSEN

3043, 3044, 3045 *Politie*
4444 *Politie* (alleen noodgevallen)
2000 *Brandmelding*
4841 *Gemeente-secretarie*
2262 *Informatiebureau Vreemdelingenverkeer*, kiosk Raadhuisplein
(023) 42212 *Garage Flinterman*, Zandvoortselaan 365, Bentveld, SAAB-service-dealer
2071 *Horlogebedrijf C. Waaning*, Kostverlorenstraat 68
2231 *Boekhandel v/h Esvé*, Gr. Krocht 17
2424 *Autobedrijven „Rinko"*, Oranjestraat en Stationsplein
2525 *W. Schouten*, centrale verwarming, oliehaarden, gasforn., wasautomaten
2912 *Hotel-Restaurant „Sonnehoeck"*, Dr. Smitstraat 5
(023) 65185 *Singer Naaimachines*, vert. H. Houssart, rep. en demonstr. Rijksstraatweg 122, Haarlem
(023) 87487 *Singer naaimachines*, vert. P. Houssart, rep. en demonstr., Edinburghstraat 5, Haarlem
(020) 233872 *Diamond Shop, fa. Barber & Zn, Keizersgracht 740*, Amsterdam
2176 *N.H. verg. „Het Groene Kruis"*, secr. P. W. Wels.
2382 *Zuster E. Reitsma Courant*, Achterweg 1
2135 *Gertenbachs Drukkerij, Zandvoortse*

Hebt u een goed idee, schrijf het meteen op, voor het u weer ontgaat!

VERZORG TIJDIG DE KOPIJ VOOR UW ADVERTENTIES IN DE ZANDVOORTSE COURANT

NOTEERT U EVEN

vergaderkalender voor december '67 en januari '68.

12 dec. - N.V.V. Vrouwenbond afd. Zandvoort, kienmiddag, Gemeenschapshuis.

12 dec. - Motorclub Zandvoort, dia-avond, Zomerlust.

12 dec. - R.K. Sportver. T.Z.B., klaverjasavond, Ver. gebouw „De Krocht".

13 dec. - Katholiek Vrouwengilde Zandvoort, vergadering, Verenigingsgebouw „De Krocht".

13 dec. - Stichting Culturele Kring „'t Helm", muziek- en voordrachtavond Zandvoortse Jongeren, Verenigingsgeb. „De Krocht".

14 dec. - Algem. Ned. Bouwbedrijfsbond afd. Zandvoort, ledenvergadering, Gemeenschapshuis.

14 dec. - Chr. Metaalbond, vergadering, Gemeenschapshuis.

14 dec. - Watersportver. „Zandvoort, lezing, Gemeenschapshuis.

15 dec. - Zandvoorts Chr. Kinderkoor, Kersteoncert, Ned. Herv. Kerk.

15 dec. - Stichting Oecumenisch Contact Zandvoort, samenspreking, Gemeenschapshuis.

16 dec. - De Zwarte Bende, feestavond, Zomerlust.

17 dec. - Hervormd Kerkkoor, Kerstconcert, Ned. Herv. Kerk.

17 dec. - Ned. Katholiek Vakverbond afd. Zandvoort, feestmiddag met film voor de kinderen, Verenigingsgebouw „De Krocht".

17 dec. - Ned. Katholiek Vakverbond afd. Zandvoort, kienavond voor leden en belangstellenden, Verenigingsgebouw „De Krocht".

18 dec. - Gemeenteraadsvergadering.

19 dec. - Kerstsamenzang, R.K. Kerk.

19 dec. - R.K. Sportver. „TZB", Klaverjasavond, Verenigingsgeb. „De Krocht".

21 dec. - Ned. Ver. v. Huisvrouwen, afd. Zandvoort, Kerstmiddag, Gemeenschapshuis.

22 dec. - Ned. Christen Vrouwenbond afd. Zandvoort, Kerstwijding, Calvijnzaal Geref. Kerk.

23 dec. - TOSS-avond, Verenigingsgebouw „De Krocht".

28 dec. - NVV Vrouwenbond afd. Zandvoort, bijeenkomst, Gemeenschapshuis.

28 dec. - Motorclub Zandvoort, Kienavond Zomerlust.

6 jan. - Toneelver. „Wim Hildering", toneelvoorstelling, Zomerlust.

10 jan. - PvdA afd. Zandvoort, vergadering, Gemeenschapshuis.

11 jan. - Watersportver. Zandv., lezing, Gemeenschapshuis.

11 jan. - Toneelver. „Op Hoop van Zegen", toneelvoorstelling, Zomerlust.

12 jan. - Toneelver. „Op Hoop van Zegen", toneelvoorstelling, Zomerlust.

16 jan. - Koningin Wilhelmina Fonds, propaganda-avond, Gemeenschapshuis.

16 jan. - Ned. Ver. v. Huisvrouwen, afd. Zandvoort, Cursus „Gasten ontvangen", Gemeenschapshuis.

Woningruil: BEN. HUIS, huur *f* 52,- p. mnd., dichtbij het strand; Vraagt: VRIJ HUIS, huur tot ± *f* 100,- p. mnd. Br. ond. nr. 9501 bur. Zandv. Courant.

Te koop:stalen noren mt. 42 met beschermers. Brederodestr./Sterflat no. 6. Tel. 3078

3 MARMOTJES m. hok, teg. advertentiekosten af te halen. Haarl.str. 68.

Wie wil WINKELPAND met BOVENWONING in Haarlem ruilen v. FLAT of VRIJ HUIS in Zandvoort? Adres, telef. te bevragen nr. 2663.

Wie heeft per abuis 24 november mijn JONGENSFIETS meegen. van het Raadhuisplein? Ronald de Jong, Kerkplein 1, telef. 2317.

Te koop gevr. in Zandvoort door ingezetene

vrijstaand huis

goede ligging. Br. nr. 9601 bur. Zandv. Courant.

WINKELHUIS Haltestr. te koop gevr. Br. nr. 9603 bur. Zandv. Courant.

Groot VLOERKLEED te koop 2.50 x 3.50 m. + klein KLEEDJE 1.20 m. x 60 cm. *f* 75,—. Telefoon 2831.

HEROPENING

op donderdag 14 dec. 's morgens om 9 uur

Zuivelbedrijf

C. WARMERDAM

TOLWEG 12

Na maanden van voorbereiding is het thans zover dat wij U kunnen uitnodigen voor een bezoek aan ons geheel gemoderniseerde en uitgebreide zaak, wat wij willen vieren met een aantal aantrekkelijke aanbiedingen.
Een greep uit deze aanbiedingen:

FRISDRANKEN

3 LOOTS GAZEUSE 0,98
BIJ 1 JUS D'ORANGE à 1,50
EEN TOMATENSAP GRATIS
7 UP, COLA en TONIC MET GRATIS GLAS

WIJNEN

ARTAGNAN LANDWIJN, rood of wit van 2,35 voor **1,69**
SHERRY PALE DRY van 4.35 voor **3,95**
TUA PORT ALTO DOURO van 6,75 voor **4,50**

Afd. binnen- en buitenlandse kaas

500 gram BOEREN BELEGEN voor **2,55**
HELE DOOS CAMEMBERT **1,69**
BRIE VAN DE MAT, 100 gram **0,89**

Onze fijne vleeswaren bekend door kwaliteit

150 gram GELDERSE HAM **0,98**
150 gram LEVER **0,85**
150 gram PATE DE CAMPAGNE **0,89**
150 gram HONGAARSE SALADE **0,89**
enz. enz.

Als speciale heropenings-reclame

Bij aankoop van *f* 25,— boodschappen een Campina-ijstaart voor 6 personen **GRATIS**

Evt. af te halen 1e of 2e Kerstdag tussen 5—6 uur.

Bij aankoop van *f* 15,— 1/8 slagroom **GRATIS**

Voor enkele dagen per week

nette bezorger(ster)

gevraagd in plan-Noord.
Agentschap: Eva - Televizier - TV-2000, Nassauplein 3, telefoon 3508.

Voor de komende feestdagen

Salades, Hors d'oeuvres, Kroketten, Saté's

HOTEL-CAFÉ-RESTAURANT

Delicia

KERKSTRAAT 16 — TELEFOON 2270

Voor IJSTAARTEN maar één adres!!!!

American lunchroom

KERKSTRAAT 13
Bestel tijdig!! Telefoon 2288
Vorig jaar vele teleurstellingen door te late bestellingen.

Nu al het vlees per 500 gram voordeliger bij

SCHIPPERS modelslagerijen

HALTESTRAAT 30 — TELEFOON 2175

en evengoed 100% kwaliteit

RUNDVLEES

	per 500 gr.
MAGERE LAPPEN	3,28
RIBLAPPEN, mager	3,28
BORSTLAPPEN	2,28
DOORREGEN LAPPEN	1,88
3 TARTAARS	1,40
ROSBIEF	3,98

PAARDEVLEES

	per 500 gr.
MAGERE LAPPEN	2,48
BIEFLAPPEN	2,88
ROSBIEF	3,08
DOORREGEN LAPPEN	1,40
250 gr. TARTAAR	1,48

LAMSVLEES

	per 500 gr.
MAGERE LAPPEN	2,98
DOORREGEN LAPPEN	1,98
KARBONADE	2,28
BOUT	3,18
ROLLADE	2,28

250 gr. paardeworst	0,65
250 gr. gekookte worst	0,80
200 gr. lunchworst	0,69
150 gr. pekelvlees	0,79
150 gr. gekookte lever	0,89
250 gr. Haagse leverworst	0,75
500 gr. smalle bloedworst	0,90

WOENSDAG GEHAKTDAG ..... 750 GRAM 1,78
2 GELDERSE ROOKWORSTEN 1,50
VOLOP ERWTENSOEP, PER (1 liter) BEKER 0,98

Bestel vroegtijdig uw KERSTROLLADE

Daarom adviseer ik de Braun sixtant

Het bijzondere van de Sixtant is het verende scheersystem. Het bestaat uit het honingraat scheerblad met platina oppervlak en golfsnede structuur aan de snijkanten en de messenkop met 36 mesjes van edelstaal. Elke haar wordt vlak boven de wortel strak afgesneden.

Braun sixtant

Wij informeren U graag over het volledige Braun shaverprogramma. Komt U eens proefscheren.

Telkens opnieuw constatee ik, dat zelfs natscheerders m de Sixtant geen aanpassing tijd nodig hebben. Het scheersysteem ontziet de huid zo volledig, dat zij zich vanaf de eerste dag net zo goed scheren als gewoonlij

RADIO PEETERS N.V.

van Woustraat 74-82-84
Tel. 760333
AMSTERDAM
Passage 11
ZANDVOORT

67e jaargang no. 97 - Verschijnt dinsdags en vrijdags · Opgericht in 1900 · VRIJDAG 15 DECEMBER 1967

ZANDVOORTSE COURANT

voor ZANDVOORT, BENTVELD en AERDENHOUT

UITGEVER: IJS DE JONG, GERTENBACHS DRUKKERIJ, ACHTERWEG 1, TELEFOON 2135

Redaktie en adm.: Achterweg 1
Advertentieprijs 15 ct p.mm-hoogte
Abonnementsprijs f 8,— per jaar; per post f 10,—; buitenland f 12,—; losse exemplaren 10 cent.
Giro 52 33 44 t.n.v. IJs de Jong Postbus 23, tel. 2135.

Volkshuisvesting en Bejaardenstichting

staan afwijzend tegenover uitbreiding „Het Huis in de Duinen"

De direktie van Volkshuisvesting en Bouwnijverheid in Noord-Holland en de Nederlandse Centrale voor Huisvesting van Bejaarden staan afwijzend tegenover het in de Zandvoortse gemeenteraad geopperde denkbeeld om t.b.v. de bejaardenhuisvesting „Het Huis in de Duinen" aan de Herman Heijermansweg met circa 120 bedden uit te breiden.

Zoals de lezer weet hadden b. en w. zich op aandrang van een aantal raadsleden bereid verklaard hiernaar een onderzoek te laten instellen, nadat de raad het bestemmingsplan J8 had verworpen. Dit had tot gevolg dat de bouw van een nieuw verzorgingscentrum aan de Lijsterstraat geen doorgang kon vinden.

Geïsoleerd in de duinen

Volgens de direkteur van Volkshuisvesting en Bouwnijverheid in onze provincie, de heer F. Ottevangers, staat het vast dat in Zandvoort behoefte bestaat aan een bejaardentehuis. Hij berekent dit aan de hand van het aantal bejaarden dat op 1 januari 1965 in de gemeente stond ingeschreven, n.l. 1944. Van dit aantal trekt de heer Ottevangers de bejaarden af die woonachtig zijn in „Het Huis in de Duinen" en in de „Bodaanstichting", omdat er in genoemde bejaardencentra slechts een gering aantal autochtone ingezetenen van Zandvoort wonen. Hij acht een vermindering van 300 bedden verantwoord, zodat er voor de gemeente een aantal van circa 1650 bejaarden overblijft, waarvan ongeveer 15% als gegadigde kan worden beschouwd voor een bed in een verzorgingstehuis. Globaal gesproken bestaat er behoefte aan een capaciteit van 250 bedden, aldus de heer Ottevangers.

Hierbij tekent hij aan, dat er in het R.K. tehuis „Sterre der Zee" circa 30 bejaarden worden verzorgd en dat er in het zeer verouderde „Rusthuis van de Diaconie der Ned. Hervormde Gemeente" 24 bejaarden worden gehuisvest. Ook het gemeentelijk verzorgingstehuis moet volgens de direkteur als verouderd worden bestempeld en de daarin gehuisveste (ongeveer 13) bejaarden zullen door bemiddeling ongetwijfeld in een nieuw te bouwen tehuis worden ondergebracht, teneinde het bestaande pand aan zijn bestemming te kunnen onttrekken.

Het aanbouwen van een vleugel aan het „Huis in de Duinen", lijkt de heer Ottevangers om verschillende redenen ongewenst. De aanbouw zou moeten geschieden op basis van de nieuwe voorschriften en wenken, waarbij per bejaarde een kamer is voorgeschreven van minimaal 15 m2 vloeroppervlakte en een vóórruimte, met een oppervlakte van 5½ tot 7½ m2, waarin de sanitaire voorzieningen en de kastruimten zijn aangebracht. Als een zodanig geoutilleerd objekt wordt verbonden aan het bestaande tehuis, waarin de éénpersoons-kamers een vloeroppervlakte hebben van 10½ m2, met als enige voorziening slechts een vaste wastafel en een hang-legkast, dan gelooft hij dat er in het totale objekt veel onrust te verwachten is vanwege ongelijke bedeling. Bovendien zal het b. en w. bekend zijn, aldus de direkteur, dat de Zandvoortse bejaarden in de loop der jaren bijzonder weinig belangstelling hebben getoond voor opname in het — voor hun begrippen zo ver afgelegen — „Huis in de Duinen".

Ook zijn de algemene voorzieningen van het „Huis in de Duinen" naar het oordeel van de heer Ottevangers, onvoldoende om in de behoefte van circa 360 bejaarden te voorzien. Nog afgezien van de zijns inziens ongewenste massaliteit (ten zeerste betwijfelt de direkteur of de Zandvoortse bejaarden verzorging in zo'n massaal objekt met 360 bedden als een goede oplossing zullen ervaren) ziet hij ook economisch geen voordelen. De direkteur kan zich niet voorstellen, dat door aanbouw van een vleugel de te kalkuleren pensionprijs voor de nieuwbouw aanzienlijk lager zal liggen dan voor een eventueel elders te stichten kompleet objekt met een zelfstandige leiding en huishouding.

Tevens merkt hij op, dat bouwen op voet van de Woningwet in het jaar 1968 geen eenvoudige zaak zal zijn in verband met het relatief geringe volume, dat voor dergelijke objekten beschikbaar zal zijn.

Tenslotte vraagt de heer Ottevangers zich af, of een uitbreiding architektonisch op een aanvaardbare wijze is te realiseren. In verband met een goede bezonning worden dezerzijds elsen gesteld, waardoor de mogelijkheden tot aanbouw beperkter worden.

Bovendien moet worden bedacht, dat een aanbouw, die bijvoorbeeld ten noorden van het bestaande gebouw zou worden geprojekteerd, de bejaarden min of meer in het duin isoleert.

Op grond van het vorenstaande meent de direkteur van Volkshuisvesting en Bouwnijverheid een uitbreiding van het „Huis in de Duinen" te moeten ontraden.

Kwaliteits- en klasse-verschil

Het antwoord van het stichtingsbestuur van de Nederlandse Centrale voor Huisvesting van Bejaarden komt in grote lijnen overeen met dat van de heer Ottevangers van Volkshuisvesting en Bouwnijverheid. Ook het bestuur is van mening dat een geconcentreerde vestiging van 360 tot 370 ouderen in een verzorgingscomplex ongewenst is.

Aangenomen, dat in technische zin de veronderstelde uitbreiding mogelijk zou zijn, merkt het bestuur op, dat 'n zodanige uitbreiding „Het Huis in de Duinen" niet ongemoeid kan laten. Een eventuele uitbreiding, aldus het bestuur, zal geheel moeten voldoen aan de thans geldende voorschriften en wenken voor het ontwerpen van bejaardentehuizen, uitgevaardigd door het ministerie van Volkshuisvesting en Ruimtelijke Ordening. Dit betekent, dat de wooneenheden in de uitbreiding aanzienlijk ruimer zullen zijn en in tal van opzichten beter geoutilleerd dan de wooneenheden in het bestaande tehuis.

In één enkele exploitatie-eenheid (t.w. het vergrote Huis in de Duinen) zou dan een aanmerkelijk kwaliteitsverschil ontstaan tussen de oude en de nieuwe accomodaties, meent het bestuur. Dat moet in de exploitatie tot moeilijkheden en spanningen aanleiding geven. Het is ook daarom aan gerechte twijfel onderhevig, vervolgt het bestuur, of de beoordelende en subsidiërende overheid bereid zal zijn aan een uitbreiding, die leidt tot duidelijk „klasse-verschil", medewerking te verlenen.

In een aantal gevallen, aldus het bestuur, is de stichting betrokken bij plannen voor uitbreiding van bestaande tehuizen. In al deze gevallen gaat het om kleine tehuizen, die in samenhang met de tot stand te brengen uitbreiding geheel worden verbouwd en waarvan de wooneenheden en de gemeenschappelijke voorzieningen geheel worden gebracht op het peil, dat thans is voorgeschreven.

Wil men, rekening houdende met genoemde bezwaren, toch denken aan een uitbreiding met handhaving van het bestaande tehuis in vrijwel ongewijzigde vorm, vervolgt het stichtingsbestuur, dan rijzen daartegen bezwaren buiten het reeds genoemde „klasse-verschil".

„Het Huis in de Duinen" vormt thans een organische eenheid en naar het oordeel van het bestuur zal een forse uitbreiding die eenheid verstoren. Hoewel het bestuur het oordeel van de ontwerpers niet kent, waagt het te betwijfelen, dat op het thans beschikbare terrein het oprichten van een noodzakelijkerwijs grote bouwmassa mogelijk is.

Na gewezen te hebben op de financiële problematiek rond een eventuele verbouwing/uitbreiding van het tehuis — een stevige stijging van de huidige pensionprijs, volgens het bestuur — werpt het de vraag op of de onmiskenbare veroudering van het gebouw niet reeds nu zou moeten leiden tot vernieuwing van het complex. Het bestuur komt dan tot de slotsom dat er niet aan kan worden gedacht — mede gelet op de financiële konsekwenties — het centrum binnen de komende tien jaar onbruikbaar te verklaren.

Aan huisvesting en verzorging, zoals die nu in het tehuis worden geboden, bestaat nog grote behoefte. Er is voor vestiging in het tehuis een welhaast beangstigend grote belangstelling. De plaatsen in het tehuis zijn beschikbaar tegen een verhoudingsgewijs bijzonder voordelig tarief. Het zou naar de mening van het bestuur een bijzonder geforceerde „oplossing" zijn als men nu, omwille van een verlangde (en feitelijk geheel fictieve) uitbreiding, de vernieuwing van het bestaande tehuis al ter hand zou willen nemen.

Het stichtingsbestuur is dan ook van oordeel dat een uitbreiding van enige betekenis ongewenst en zelfs onmogelijk moet worden geacht.

□

Bovenstaande aan het college van b. en w. geadresseerde antwoorden zullen in de raadsvergadering van maandag 18 december a.s. onder agendapunt 8 aan de orde komen.

In hun toelichting schrijven b. en w., dat zij tot hun leedwezen moeten constateren, dat een oplossing van het probleem van de bejaardenhuisvesting door middel van een uitbreiding van „Het Huis in de Duinen" niet te verwezenlijken is. Zij geven de raad echter de verzekering dat zij zullen blijven streven naar een verantwoorde oplossing van dit vragstuk.

VOLKSZANG IN CALVIJNZAAL

De prot. christelijke en r.k. jongerensociëteiten - Pegasus, Radar, Vliegende Schotel en Yoka - organiseren een muziekavond op zondag 17 december a.s. in de Calvijnzaal van de geref. kerk aan de Julianaweg. Medewerking verlenen het duo Maria en Roberto van Lint met een programma van volksliedjes en melodiën.

AGENDA

voor de openbare vergadering van de raad der gemeente Zandvoort op maandag, 18 december 1967, des avonds 8 uur, ten raadhuize.

1. Vaststelling notulen van de vergadering gehouden op 28/29 nov. 1967
2. Ingekomen stukken.
3. Benoemingen enz.
4. Aankoop perceel Brugstraat 24.
5. Aanvaarding schenking.
6. Preadvies inzake klacht over overlast van jeugdhotel „De Schelp".
7. Annulering verhuur perceel grond aan de Brederodestraat:
8. Mededeling omtrent de mogelijkheid tot uitbreiding „Huis in de Duinen,,.
9. Voorstel tot verhoging van de reinigingsrechten.
10. Verhuur grond Zandvoortselaan.
11. Verkoop bouwterrein in plan Noorderduinweg II.
12. Aankoop draaibank t.b.v. de rioolwaterzuiveringsinstallatie.
13. Bouwplan 248 woningen en 87 garages aan de Keesomstraat.
14. Voorstel tot wijziging van diverse rechtspositieregelingen.
15. Preadvies omtrent delegatie benoemingsbevoegdheid gemeentepersoneel.
16. Transactie met Colpitt N.V.
17. Vaststelling voorbereidingsbesluiten.
18. Voorstel inzake fluoridering van drinkwater.
19. Rondvraag.

WATERGETIJDEN

dec.	HW	LW	HW	LW	strand berijdbaar
17	3.41	11.30	15.54	23.30	7.30-13.30
18	4.18	12.—	16.29	24.—	8.00-14.30
19	4.54	—.—	17.06	12.30	9.00-15.00
20	5.33	1.—	17.46	13.30	9.30-15.30
21	6.11	1.30	18.28	14.—	10.00-16.00
22	6.11	1.30	18.28	14.—	10.00-16.00
22	6.55	2.—	19.16	14.30	10.30-17.00
23	7.43	3.—	20.11	15.30	11.30-18.00

Samengesteld door P. van der Mije KCzn.

CAUSERIE OVER BIJSTANDSWET

De Commissie van georganiseerd overleg waarin vertegenwoordigers van de plaatselijke afdelingen van de drie grote werknemersorganisaties zitting hebben, belegt op woensdag 20 december a.s. in het verenigingsgebouw „De Krocht" een bijeenkomst. De heer van Eyk, werkzaam bij de dienst van sociale zaken, zal een inleiding houden over de werking van de bijstandswet en een discussie over dit onderwerp leiden.

VETO

De direktie van Volkshuisvesting en Bouwnijverheid in Noord-Holland en de Nederlandse Centrale v. Huisvesting van Bejaarden hebben in twee uitvoerige episteis - zie elders op deze pagina — hun veto uitgesproken over het initiatiefvoorstel van een achttal raadsleden het „Huis in de Duinen" uit te breiden t.b.v. de huisvesting van de Zandvoortse bejaarden.

Van een onderzoek naar de mogelijkheden voor vergroting van het bejaardencentrum aan de Herman Heijermansweg, zoals door b. en w. toegezegd, hadden wij ons iets anders voorgesteld dan deze opeenstapeling van bezwaren en veronderstellingen. Bezwaren die in hoge mate gevoelsmatig zijn - zoals de geïsoleerde ligging in de duinen en het breed uitgesponnen klasse-verschil - en zeker niet doorslaggevend om een uitbreiding van de hand te wijzen.

Zo wordt vergroting van het tehuis alleen maar nadelig geacht voor het geheel van voorzieningen en speelt de modernisering van het complex, waarmee bij uitbreiding een begin kan worden gemaakt, hoegenaamd geen rol in de beoordeling. Toch wordt de modernisering van de bejaardenaccommodatie over een aantal jaren een dringende en dwingende eis.

Het onderzoek is bovendien onvolledig. Men heeft bijv. niet eens de moeite genomen naar de mening te vragen van de ontwerpers van het tehuis of uitbreiding uit architectonisch oogpunt verantwoord zou zijn. En zo ja, op welke wijze de uitbreiding tot stand zou moeten komen. Ook hier begeeft men zich op het terrein der veronderstelling. De veronderstelling dat het niet verantwoord en mogelijk zal zijn.

Wij vinden dat het college van b. en w. zich wat al te gemakkelijk neerlegt bij de afwijzende adviezen van Volkshuisvesting en NCIIB door zonder meer vast te stellen, dat aan een oplossing van het vraagstuk van de bejaardenhuisvesting door middel van uitbreiding van „Het Huis in de Duinen" niet valt te denken.

Dat wordt door dit onderzoek niet afdoende ondersteund.

ZIG-ZAG

Bij de aanbieding van de concept-begroting voor 1968 stelden b. en w. de raadsleden voor de reinigingsrechten met 50% te verhogen en de voor het komende jaar geraamde meeropbrengst van f 40.000,— te reserveren voor de financiering van gemeenschapsvoorzieningen (gezondheidshuis, remise pw, brandweergarage, etc.).

Bij de behandeling van de begroting noemde het college dit voorstel echter geen voorstel maar „slechts een voorbeeld" voor het aanleggen van een investeringsreserve. De raad moest er maar niet tegen aankijken.

Maar het zit blijkbaar toch in de lucht.

In de raadszitting van a.s. dinsdag stellen b. en w. voor het onschuldige voorbeeld in praktijk te brengen en het tarief van de reinigingsrechten met eerder genoemd percentage te verhogen. Dat betekent, wanneer de raad er mee instemt, dat het tarief van een vuilnisemmer van 12 op 18 gulden komt.

De geraamde meeropbrengst voor 1968 wordt niet, zoals uit de toelichting blijkt in het z.g.n. investeringsfonds gestort, maar zal worden gebruikt om de stijgende onkosten bij de vuilophaaldienst te bestrijden.

Wanneer een belasting moet worden opgevoerd omdat de bedrijfsuitkomsten dit noodzakelijk maken dan is dat, mits de druk niet te zwaar wordt, begrijpelijk. Maar onbegrijpelijk is de zig-zag koers die het college hierbij heeft gevolgd: eerst wel, toen niet en nu toch. B. en w. beginnen er een gewoonte van te maken rookgordijnen te leggen rond hun plannen en bedoelingen.

VERDEELD COLLEGE

Zal in de Zandvoortse gemeenteraad een achterhoedegevecht tegen de fluoridering van het drinkwater worden geleverd? Er zit al fluor in het leidingwater, het gaat hier om een extra toevoeging om tandbederf bij kinderen tegen te gaan.

De tegenstanders zullen wel weer met de bekende en tot de draad ontrafelde argumenten komen. De voorstanders hebben meer en vastere grond onder de voeten. Zij weten zich geruggesteund door de uitspraken ten gunste van fluor door de nationale en internationale gezondheidsorganisaties.

Voor- en tegenstanders kunnen niet rekenen op de steun van het college. Dat heeft bekend gemaakt verdeeld te zijn en zich van advies te onthouden. Juist op een ogenblik dat b. en w. zich zouden moeten uitspreken — vóór of tegen — laten zij verstek gaan. Straks zullen zij de afgevaardigden wel weer voorhouden „eendrachtig samen te werken". Want verdeeldheid achten zij niet in het belang van de gemeente.

Colpitt-fabriek naar Zandvoort-Noord

Gemeente wil gebouwencomplex aan Hogeweg overnemen

De direktie van de aan de Hogeweg gevestigde Technische Apparatenfabriek Colpitt (A. J. Versteege N.V.) en het gemeentebestuur van Zandvoort hebben in principe overeenstemming bereikt over een omvangrijke transactie, waarbij de gemeente de eigendommen van de Colpitt, bestaande uit woonhuis, bedrijfsgebouw, erf en achterterrein koopt en de gemeente aan de Colpitt circa 6200 m2 grond verkoopt in het gebied voor ambachtelijke bedrijven aan de zuidzijde van de Kamerling Onnesstraat in Zandvoort-Noord-Oost. Verder verleent de gemeente aan de direktie van de apparatenfabriek een claim op een kavel bouwgrond ter grootte van 600 m2 voor een te bouwen woonhuis in het nog vast te stellen bestemmingsplan „Zuid".

Een en ander blijkt uit de toelichting op het raadsvoorstel, waarbij het college aan de raad vraagt bovengenoemde transactie goed te keuren. Voor de aankoop van het Colpitt-complex is een krediet nodig van rond een half miljoen. De eigenaar van de Colpitt moet voor de grond in Zandvoort-Noord-Oost ruim f 200.000,- (f 32,90 per m2) neertellen.

B. en w. willen het huidige bedrijfsgebouw van de apparatenfabriek als brandweergarage in gebruik nemen. De verbouwingskosten — die niet in dit voorstel zijn opgenomen — worden door de commandant van de brandweer geraamd op f 25.000,-. Met de aankoop plus de verbouwing en bijkomende kosten zal een totaalbedrag gemoeid zijn van f 553.000.-.

Volgens het college zou een nieuwe brandweergarage, maar dan zonder woning, rond f 545.000,- kosten.

De commissie van bijstand van algemene zaken en p.w. kunnen zich met de voorgestelde overeenkomst verenigen, maar zij achten het noodzakelijk verkeersmaatregelen te treffen, die de mogelijkheid voor een snel uitrukken van de brandweer ook bij grote drukte moet verzekeren.

Naar de mening van b. en w. is dit mogelijk door middel van het inschakelen van verkeerslichten, die ingeval van brandalarm het verkeer over de Hogeweg kunnen stopzetten, aan een stopverbod in de Duinstraat en een parkeerverbod voor de Paradijsweg.

□

Voor de bouw van 248 woningen en 87 garages aan de Keesomstraat in Zandvoort Noord-Oost heeft de woningbouwvereniging „Eendracht Maakt Macht" een bouwplan ingediend met het verzoek de voor dit plan benodigde grond aan de woningbouwvereniging over te dragen en leningen te verstrekken tot financiering van de bouwkosten.

Het project bestaat uit 4 flatgebouwen in V-vorm met elk 60 galerijflats en 2 bejaardenwoningen op de begane grond. Voorts zijn in de onderbouw van elk flatgebouw 16 garages geprojecteerd (behalve in één flatgebouw, waar door de aanwezigheid van een trafohulsje slechts plaats was voor 15 garages) en de nodige bergingen. De haaks op de Keesomstraat ontworpen vleugels van de flatgebouwen bestaan uit vijf lagen op onderbouw, terwijl de daaraan gekoppelde vleugels één laag hoger zijn. Tussen de vleugels bevindt zich een trappenhuis met liftinstallatie. De liften zijn 2.10 m. diep en derhalve geschikt voor het vervoer van brancards. De gebouwen zijn voorzien van een centrale verwarmingsinstallatie, die gevoed wordt vanuit twee ketelhuizen. Het bouwplan voorziet tevens in de bouw van twee vrijstaande blokken met in totaal 24 garages achter de flatgebouwen. De overige in plan Keesomstraat achter de flatgebouwen geprojecteerde garageblokken (met in totaal 48 garages) zullen in een later stadium gebouwd kunnen worden.

De totale kosten van dit project worden door het bestuur voorlopig geraamd op 9.768.391,- gulden.

B. en w. stellen de raad voor uit 's rijks kas een lening aan te vragen voor de grond en bouwkosten en de overige voorzieningen ten bedrage van f 9.654.754.- en een gemeentelijke lening te verstrekken voor de grond en bouwkosten van de 24 afzonderlijke garages, groot f 113.637,-.

Het college is van oordeel dat de raad aan de realisering van dit bouwplan, dat voor de leniging van de woningnood in Zandvoort van grote betekenis is, de gevraagde medewerking dient te verlenen.

□

Het college van b. en w. vraagt de raadsleden een uitspraak te doen over het al dan niet fluoreren van het drinkwater in Zandvoort. B. en w. achten een beslissing hierover gewenst, nu Haarlem tot fluoridering van het leidingwater over gaat en plannen in voorbereiding zijn door middel van een suppletieleiding drinkwater uit deze gemeente te betrekken. Hierdoor zal het mogelijk zijn de precaire watervoorziening in Zandvoort gedurende het drukke zomerseizoen vlugger op te heffen dan door vergroting van het produktiebedrijf van de gemeente, aldus b. en w.

Wanneer de raad mocht besluiten niet tot fluoridering over te gaan, zal de aansluiting van de suppletieleiding op een ander punt dienen te geschieden dan waneer de raad instemt met de levering van gefluorideerd drinkwater. In het eerste geval zal het punt van aansluiting namelijk moeten liggen vóór dat, waarop door Haarlem fluoride aan het drinkwater wordt toegevoegd.

B. en w. onthouden zich van een advies aan de raad, daar de standpunten in het college over deze kwestie uiteenlopen.

□

In hun pre-advies aan de raad inzake het adres van de bewoners van het Coöperatieveflatcomplex „De Schelp" aangaande de overlast van het jeugdhotel „de Schelp" - de bewoners klagen in hun rekwest over geluidshinder door bromfietsen en auto's in het late avonduur, onzedelijke gedragingen rond hun woningen en de baklucht van patates-frites - stellen b. en w. een ontwerp „Verordening op logeerinrichtingen" in het vooruitzicht.

Aan een vergunning ingevolge deze verordening verleend, zullen onder meer voorwaarden kunnen worden verbonden m.b.t. de inrichting van de slaapzalen, alsmede voorwaarden ter voorkoming van brandgevaar, waarbij het college tevens denkt aan het aanbrengen van brandtrappen, een noodverlichting en verlichte aanwijzingen met het opschrift „nooduitgang".

Voorts zullen voorwaarden kunnen worden gesteld omtrent sanitaire voorzieningen enz. Een verordening als hiervoor bedoeld, zal tot gevolg hebben dat de gehele wijze van exploitatie van „de Schelp" nader onder de loupe zal worden genomen, aldus b. en w.

□

B. en w. hebben de raad pre-advies uitgebracht inzake het voorstel van de raadsleden Janssens, Flieringa en Kok om de delegatie tot de aanstelling van gemeente-ambtenaren van b. en w. te laten vervallen en hierover de raad te laten beslissen.

In dit voorstel hadden genoemde raadsleden hun verontrusting uitgesproken over de stijging van het aantal personeelsleden.

B. en w. merken op dat van een onrustbarende stijging van het aantal personeelsleden bij de dienst openbare werken geen sprake is.

In oktober 1964 bedroeg het aantal ambtenaren bij deze dienst 87 en aan het einde van dit jaar 97. De stijging wordt veroorzaakt door de sterke uitbreiding van de gemeente, aldus b. en w.

Na nader beraad met de direkteur van de dienst is gebleken dat voorshands niet tot verdere uitbreiding van het personeel overgegaan behoeft te worden.

Het tweede motief dat de drie raadsleden voor hun voorstel noemden was, dat het college de verplichting niet zou zijn nagekomen de raad in kennis te stellen van zijn benoemingsbesluiten.

B. en w. releveren dat in het raadsbesluit van 27 oktober 1964 waarin de bevoegdheid werd gedelegeerd een dergelijke verplichting niet is vervat.

Een en ander overwegende meent het college dat het gevoerde benoemingsbeleid geen enkele aanleiding geeft de gedelegeerde bevoegdheid terug te nemen.

B. en w. stellen de raad voor het voorstel van de drie raadsleden niet goed te keuren.

□

In verband met de stijging van de kosten van de huisvuilophaaldienst, welke, volgens de toelichting van het college van b. en w. worden veroorzaakt door een aantal factoren, t.w. loonsverhogingen, de stijging van de materiaalprijzen, de kosten van afvoer van het vuil en tenslotte het vergrote aanbod van huisvuil, stelt het voor het tarief van de reinigingsrechten over de gehele linie te verhogen met 50%.

Wanneer de raad met dit voorstel accoord gaat komt dit neer op een verhoging van het reinigingsrecht op vuilnisemmers van 12 op 18 gulden. Bij eventuele verhoging van het tarief wordt de meeropbrengst voor 1968 geraamd op f 40.000,—.

GROET EEN VRIND EN HELP EEN KIND

LET YOUR GREETING HELP A CHILD
IHR GRUSZ HILFT EINEM KINDE
QUE TODA FELICITATION DE NAVIDAD SIRVA
TAMBIEN PARA AYUDAR A UN NINO
EN SOUHAITTANT DU BONHEUR DONNEZ-EN

Wenskaarten en agenda's kunt u bestellen bij mevrouw J. Eertink-Ovink, Noorderstraat 8, tel. 3799 en zijn eveneens verkrijgbaar bij Kunstnijverheid „De Groene Lantaarn", Hallestraat en boekhandel van Petegem, Kerkstraat.

BURGERLIJKE STAND

8 december — 14 december

Geboren: Roger Etienne, z.v. A. Koper en J. G. Burrekers; Miranda Bianca, d.v. H. J. E. Bijsterveld en H. I. Bluijs; Michel, z.v. M. B. F. Looman en P. A. van Pel; Emely Miranda, d.v. A. Ritman en E. S. M. Waaning.

Overleden: Joannes Theodorus Gijsbertus Brugman, oud 74 jaar, geh. gew. met J. M. E. Hazenbosch.

Ondertrouwd: Hendrik van Norden en Aukje Maria Schaasberg; Alex Gerard Franken en Helena Maria Sleeman; Gudo Meijer en Elisabeth van der Steen; Cornelis Gerardus van Deursen en Johanna Helena Schut.

Gehuwd: Jacobus Johannes Willemse en Lena Wilhelmina Slagtveld; Leonardus Antonius Roozen en Wilhelmina Johanna Maria Reijer; Wilhelmus Jacobus Christiaan Willemse en Theodora Agatha Maria Stokman; Nicola Di Gennaro en Maria Gerda Wubbe.

Geboren buiten de gemeente: Martinus Gerardus, z.v. M. G. Daane en J. Elfrink; Margaretha Corinne, d.v. C. H. Stam en G. Lust; Willem Jacobus, z.v. N. Paap en C. J. Loos.

Overleden buiten de gemeente: Aart 't Hoen, oud 89 jaar, geh. gew. met J. Oort; Salomon Isidore Agsteribbe, oud 45 jaar, geh. met H. Fransman; Reinier Aloysius van de Wint, oud 61 jaar, geh. met T. H. M. van Kuijk.

NOTEERT U EVEN

vergaderkalender voor december '67 en januari '68.

15 dec. - Zandvoorts Chr. Kinderkoor, Kerstconcert, Ned. Herv. Kerk.
15 dec. - Stichting Oecumenisch Contact Zandvoort, samenspreking, Gemeenschapshuis.
16 dec. - De Zwarte Bende, feestavond, Zomerlust.
17 dec. - Hervormd Kerkkoor, Kerstconcert, Ned. Herv. Kerk.
17 dec. - Ned. Katholiek Vakverbond afd. Zandvoort, feestmiddag met film voor de kinderen, Verenigingsgebouw „De Krocht".
17 dec. - Ned. Katholiek Vakverbond afd. Zandvoort, kienavond voor leden en belangstellenden, Verenigingsgebouw „De Krocht".
18 dec. - Gemeenteraadsvergadering.
19 dec. - Kerstsamenzang, R.K. Kerk.
19 dec. - R.K. Sportver. „TZB", Klaverjasavond, Verenigingsgeb. „De Krocht".
21 dec. - Ned. Ver. v. Huisvrouwen, afd Zandvoort, Kerstmiddag, Gemeenschapshuis.
22 dec. - Ned. Christen Vrouwenbond afd Zandvoort, Kerstwijding, Calvijnzaal Geref. Kerk.
23 dec. - TOSS-avond, Verenigingsgebouw „De Krocht".
28 dec. - NVV Vrouwenbond afd. Zandvoort, bijeenkomst, Gemeenschapshuis.
28 dec. - Motorclub Zandvoort, Kienavond Zomerlust.
6 jan. - Toneelver. „Wim Hildering", toneelvoorstelling, Zomerlust.
10 jan. - PvdA afd. Zandvoort, vergadering, Gemeenschapshuis.
11 jan. - Watersportver. Zandv., lezing, Gemeenschapshuis.
11 jan. - Toneelver. „Op Hoop van Zegen", toneelvoorstelling, Zomerlust.
12 jan. - Toneelver. „Op Hoop van Zegen", toneelvoorstelling, Zomerlust.
16 jan. - Koningin Wilhelmina Fonds, propaganda-avond, Gemeenschapshuis.
16 jan. - Ned. Ver. v. Huisvrouwen, afd. Zandvoort, Cursus „Gasten ontvangen", Gemeenschapshuis.

Mijnhardt's
HOOFDPIJN POEDERS
KIESPIJN POEDERS
HOEST POEDERS
GRIEP POEDERS
werken verrassend

SCHENKING VAN ETSEN EN LITHO'S

aan de badplaats

De gemeente den Haag heeft de badplaats 12 etsen, een boek met een titelvan 12 etsen benevens een viertal litho's van de hand van C. N. Storm van 's Gravensande aangeboden. Etsen en litho's zijn afkomstig uit de verzameling schilderijen, prenten, tekeningen enz., welke door wijlen Jonkvrouwe A. C. A. J. Clifford aan de gemeente 's-Gravenhage werd gelegateerd onder de voorwaarde, dat de dubbele exemplaren zoveel mogelijk zouden worden aangewend om andere openbare verzamelingen aan te vullen.

B. en w. verzoeken de afgevaardigden de etsen en litho's in de gemeentelijk verzameling op te nemen. Uiteraard onder dankzegging voor de schenking.

□

B. en w. stellen de raad voor, het voorbereidingsbesluit voor het bestemmingsplan van een gedeelte van de kern van het oude dorp, de zogenoemde „Noordbuurt" met een jaar te verlengen.

Dit voorbereidingsbesluit werd in de raadsvergadering van 19 december 1966 vastgesteld voor een jaar, maar in verband met de problemen, die bij het tot stand brengen van een bestemmingsplan voor dit gedeelte van de bebouwde kom moeten worden overwonnen, was het niet mogelijk binnen een jaar dit definitieve bestemmingsplan aan te bieden, aldus b. en w.

Tevens vragen zij ook voor het terrein ten noorden van de voormalige trambaan en grenzende aan de oostzijde van de Kostverlorenstraat een voorbereidingsbesluit vast te stellen, teneinde ook hier ongewenste ontwikkelingen wat de bouw betreft tegen te gaan.

De bestemming van dit terrein is namelijk opnieuw in studie genomen.

□

De eigenaar van het woonperceel Brugstraat 24 heeft zijn eigendom aan de gemeente ter overname aangeboden. Aangezien dit pand gelegen is in het in de toekomst te saneren gebied tussen Prinsenhofstraat en Zeestraat, stellen b. en w. voor het woonhuis aan te kopen voor het door de eigenaar gevraagde bedrag van 10.000,— gulden.

Zolang niet daadwerkelijk tot sanering wordt overgegaan kan de verhuur van dit pand worden voortgezet, aldus het college in zijn toelichting.

□

Ingevolge de statuten van de twee maanden geleden in het leven geroepen „Stichting Gezondheidscentrum Zandvoort" dient de gemeenteraad op voordracht van b. en w. twee leden in het stichtingsbestuur te benoemen. Het college vraagt thans aan de afgevaardigden hiervoor mej. G. Bokma, verloskundige, en de heer H. B. A. Mulder, apotheker aan te wijzen.

De candidaten hebben zich met een eventuele benoeming accoord verklaard.

DE DUINEN

De etsen en litho's van C. N. Storm van 's Gravensande, die de gemeente Den Haag de badplaats aanbiedt, hebben zonder uitzondering de duinen tot onderwerp. De titels zeggen genoeg: De duinen in de winter — Lever de lune dans les dunes, Herfstdag in de duinen. Een onderwerp dat Zandvoort nauw ter harte dient te gaan. De leden van het gemeentebestuur moesten de etsen en litho's nog maar eens goed bekijken voor ze in het archief verdwijnen. De duinen vormen het dierbaarste bezit van de gemeente.

KERSTETALAGE-WEDSTRIJD

De Besturen van de Stichting Verlicht Zandvoort, Jongeren Middenstand Zandvoort en van de Ondernemers Centrale, hebben besloten een etalage-wedstrijd te organiseren voor de komende Kersttijd.

Deelname staat vrij voor iedere ondernemer en is geheel gratis.

Beoordeling van de etalages geschiedt door het publiek enerzijds en door een deskundige jury anderzijds, waarbij de qualificatie van het publiek van invloed is op het oordeel van de jury.

De prijzen welke worden uitgeloofd aan het publiek zijn waardebonnen: t.w. 1e prijs *f* '50.—, 2e prijs *f* 35.—, 3e prijs *f* 15.—. Bovendien nog verschillende prijzen van *f* 10.— en *f* 5.—.

Voor de drie mooiste, originelste etalages worden aan de deelnemers drie bekers beschikbaar gesteld, terwijl aan de 1e prijswinnaar bovendien een wisselbeker wordt overhandigd.

Deze bekers zijn beschikbaar gesteld door o.m. de Stichting „Verlicht Zandvoort" en de Jongeren Middenstand.

De waardebonnen worden beschikbaar gesteld door de Zandvoortse Ondernemers Centrale.

KERSTMIDDAG NVVH

De afdeling Zandvoort van de Nederlandse Vereniging van Huisvrouwen houdt donderdag 21 december in het Gemeenschapshuis aan het Schoolplein een kerstmiddag, die om twee uur begint.

JEUGDMANIFESTATIE IN „DE KROCHT"

Woensdagavond vond in het verenigingsgebouw „De Krocht" de door 't Helm georganiseerde jeugdmanifestatie plaats. Het programma bevatte vier onderdelen, t.w. muziek, voordracht, eigen literair werk, spreekvaardigheid en toneel. De volgende deelnemers ontvingen een geldprijs.

Muziek: 1e prijs (*f* 10,-), H. H. Halewijn, piano, 74 pt.; 2. (*f* 10,-), Wiebe Tilstra,piano, 72 pt.; 3. (*f* 5,-), Anneke Groeneveld, 67 pt.

Eervolle vermeldingen gingen naar Hijke Tebbenhof, Carolien Zwerver, Tetchen Dekkers en Anneke Jansen Klomp, allen blokfluit, met pianobegeleiding van Anneke Groeneveld; voorts naar Mirjam van der Vis en voor de beatband „Mister Jones Funny People".

Voordracht: 1e prijs, Antionette Dijt, (*f* 25,-), en 2e prijs, Ronald Koe, (*f* 10,-).

Eigen literair werk: 1. Cosien Burger met gedichten, (*f* 25,-); 2. Fons Burger met gedichten, (*f* 10,-); 3 en 4 Jos Hamann met een verhaal, (*f* 5,-), en Ronald Koe met een verhaal, (*f* 5,-).

Spreekvaardigheid: Spreken over een opgegeven onderwerp: Ronald Koe en Antionette Dijt, beiden tien gulden.

Toneel: 1e prijs: Mirjam en Jos Hamann, met de eenakter „De kwelling" van Herman Heijermans, (*f* 25,-); 2e prijs: Toneelgroep Kompas met Ruud Heuft, Toti van Kleeff, Dick Komen, Willemien Derksen en Karin van Gijzel, die een gedeelte speelden uit „met de auto van Trenton naar Cambden".

OP KERSTPOST: KINDERZEGELS!

Het jaar strompelt op zijn laatste benen. Het rept zich, voor zover die stram geworden onderdanen reppen toelaten, naar de Oudejaarsavond. Maar vóór het zover is, is er al het nodige feestwerk verzet. Letterlijk, want het plaatsen van de kerstboom, hoe feestelijk ook, blijft werk.

Ja, en dan zijn er de kaaren en kaartjes. Gelukkig Kerstfeest —, Voorspoedig Nieuwjaar. Miljoenen papieren wensen, kleine en grote, mooie en foeilelijke, zwart-witte en helgekleurde. Een bááierd van wensen, niet te tellen! En het worden er elk jaar meer, zeggen de posterijen.

U frankeert ze natuurlijk met kinderzegels, uw kerst- en nieuwjaarskaarten. *Ja, dat dóét U toch?* Op uw kerstpost hóren kinderzegels, daar kunt U gewoon niet onderuit! Bij het warmste, huiselijkste feest van het jaar horen warme gedachten, gedachten aan kinderen voor wie er ook Kerstmis en Nieuwjaar zal zijn, allicht, maar ánders, misschien toch wel minder warm en minder huiselijk.

Uw postkantoor heeft genoeg kinderzegels. In de stand in de hal vindt U een keurkollektie kaarten. Haalt U ze even? Nu meteen?

Huismoeder-advocaat bepleit

Schotland vrij van Engeland

De distel is de nationale bloem van Schotland. En dat een distel onaangenaam prikt, ondervindt de toch al zo geplaagde regering-Wilson.

Met de intrede van huismoeder-advocaat Winifred Ewing in het Parlement heeft ook de Schotse Nationale Partij daarin haar intrede gedaan. En die partij heeft slechts één doel: Schotland los van Engeland!

De nationale gevoelens van de Schotten hebben zich al eerder gemanifesteerd. Ruim zeshonderd jaren geleden bracht de Engelse Koning Edward I de beroemde „kroningssteen" van Scone, waarop de koningen van Schotland plachten te worden gekroond, over naar Londen, waar de steen eeuwen heeft gerust in Westminster Abbey. De geruchtmakende diefstal van de Steen van Scone, enkele jaren terug, was het teken, dat de Schotse nationalisten aan de gang waren.

Engeland en Schotland vormen tezamen het „Verenigd Koninkrijk" en dat is al vele eeuwen zo. Nu, juist in een tijd waarin eenheid en samengaan het parool is, willen de Schotten (althans de nationalisten) afscheiding van Engeland. Koningin Elisabeth mag misschien blijven, maar dan is ze Elisabeth II in Engeland en Elisabeth I in Schotland.

„Onze" Willem

In het verleden hebben Engelsen en Schotten elkaar bloedig bestreden. De godsdienst speelde een grote rol. Schotse Calvinisten kwamen in opstand tegen Maria Stuart, waardoor deze dame naar Engeland moest vluchten, waar ze door Elisabeth (de Eerste) werd onthoofd, zij het niet eigenhandig.

Merkwaardig genoeg was het Cromwell, een vurige protestantse Puritein, die zijn geloofsgenoten in Schotland dwong tot eenheid met Engeland. Maar in tal van opzichten behield Schotland een eigen karakter. De Schotse Kerk is heel iets anders dan de Anglicaanse Kerk... ook dàt kostte veel strijd.

Nog altijd herinneren zich de Schotten het „verraad van Glencoe", waar soldaten van (onze) Koning-Stadhouder Willem III een groep Schotten uitmoordden, die kwam onderhandelen. Maar dit was meer een uitvloeisel van de strijd tussen de clans, in dit geval de Macdonalds tegen de Campbells.

Ook in Wales

Schotland herbergt niet de enige separatistische beweging. Ook in Wales zijn nog veel mensen, die ‚apartheid' wensen, want Wales is een gebied, nog veel sterker van de rest van Engeland onderscheiden dan Friesland van Holland, met een eigen taal, vol medeklinkers, zo op het oog onleesbaar en onuitspreekbaar. De Welshman hebben dan ook hun eigen cultuur zuinig bewaard en demonstreren die op het jaarlijkse „Eistedfodd".

Maar Wales is niet, zoals Schotland, zo gemakkelijk geografisch van Engeland te scheiden. En Wales heeft niet, zoals Schotland, een eeuwenlange historie van strijd tegen „de onderdrukker" achter zich.

Toch is het niet dit verleden (al komt het voor de propaganda goed van pas), dat de Schotse nationalisten drijft naar de scheiding. Zij voelen zich ten achter gesteld. Zij beschouwen Schotland als het stiefkind van Londen. We betalen belasting, zeggen ze, maar we profiteren er zelf niet van.

Daarom willen ze algehele zelfstandigheid, helemaal hun eigen boontjes doppen.

Alles zelf doen

Ze willen dan ook beslist niet mèt Engeland in de EEG. En ze eisen een eigen leger, een eigen vloot, willen zelfs een eigen buitenlandse politiek gaan voeren.

Toch zijn het niet in de eerste plaats de zakenmensen, die achter dit sterven staan. Mrs. Ewing dankt haar verkiezing vooral aan de jongeren. In hoeverre die serieus zijn dan wel van „een geintje" houden, staat nog te bezien. Mrs. Ewing en haar aanhangers zijn vast overtuigd, dat ze binnenkort heel Schotland meekrijgen.

Ze treedt „de Moeder der Parlementen" dan ook niet bepaald binnen om mee te helpen aan de Engelse politiek. Zij heeft maar één doel: Schotland zelfstandig. Dat is natuurlijk ook erg gemakkelijk.

Of Schotland werkelijk zo stiefmoederlijk behandeld wordt? In Londen ontkent men het ten stelligste en wijst op alles, wat Engeland in de loop der jaren voor Schotland heeft gedaan.

Al die moppen.....

Ongetwijfeld zijn er in Schotland nog altijd misstanden, de nasleep grotendeels van die verschrikkelijke periode waarin de industrie zich groot maakte ten koste van de levenskansen van de werkende bevolking. Maar de Schotse industrie is in diverse opzichten verder dan de Engelse, dank zij medewerking van Londen.

Men zou welhaast kunnen zeggen, dat veel meer dan de tenachterstelling de economische groei van Schotland de inwoners vervult met een nieuw gevoel van eigenwaarde.

Er zijn altijd grappen over de Schotten gemaakt. Over hun gierigheid, over hun kilts en hun doedelzakken en hun accent Dat verveelt ook wel eens.

Maar of dat alles nu het streven rechtvaardigt „Schotland los van Engeland!" dat is nog maar zeer de vraag en of het voor Schotland werkelijk een stap vooruit zou zijn is een andere vraag.

VREDESTEIN
tevreden zijn!
SHELL STATION
„Duinzicht"
ZANDVOORT - TEL. (02507) 3287

Mensen en zaken

Lief zijn!

Het heerlijk avondje is weer voorbij. We hebben, natuurlijk via de tussenkomst van de eeuwig vitale Spaanse bisschop, weer eens goed gedaan en veel goeds ontvangen. Zo hoort dat op zo'n avond. Het is een niet genoeg te waarderen traditie geworden in de loop der tijden dat mensen rond de 5e december eens extra „lief zijn" voor elkaar.

Er wordt de laatste tijd zoveel gesproken en geschreven over lief zijn. Maar het openbare lief-zijn in allerlei straat-rituelen tijdens zogenaamde love-ins beperkt zich helaas wat tot de gemakkelijke buitenkant.

Het is heel eenvoudig te zeggen dat je lief wilt zijn, je haar met bloemen te tooien en je gezicht te beschilderen met bijzonder merkwaardige motieven. Het moet gezegd worden dat zulke happenings weliswaar niet veel schade aanrichten, maar ze hebben in wezen niets te maken met het bloedwarme goed zijn voor een ander, het welzijn van de ander beögen en daarbij in de verste verte niet aan jezelf denken.....

Het lief-zijn van de beschilderde jongelui staat daar lijnrecht tegenover. Dit is een aandacht trekken door een groep jonge mensen met geen ander doel dan uiting te geven aan de minachting die men voor de bestaande regels in de huidige maatschappij heeft.

Het is jammer, dat achter deze vaak heel onvolwassen en heel primitieve gedragingen van jongens en meisjes, die de straat op gaan om te getuigen van hun onbehagen, dikwijls figuren staan, die krachtens hun kennis en bekwaamheden feitelijk deze jeugd moesten voorgaan in positieve opstelling ten opzichte van de heersende problemen.

Maar ze doen juist het omgekeerde. Ze moedigen halfheid en negativisme aan en generen zich niet om zelf wartaal te stalmelen in boeken en geschriften, die in wezen geen enkele bijdrage geven tot een beter begrip van de verhoudingen in de samenleving. Dit is trouwens ook de weg van de minste weerstand. Je kunt heel gemakkelijk het menselijk sentiment bespelen door het zingen van protest-songs, maar als je je toehoorders alleen maar laat zitten met het protest en ze niet zegt wat er eventueel zou moeten gebeuren om deze maatschappij wat (maat)schappelijker te maken, dan heb je in wezen niets gezegd.

En tegen de handhaving van wet en orde zijn en in een gulle bui op straat krenten uitdelen als een symbolische uiting van het lief-zijn, is volkomen iets anders dan jezelf uitschakelen om oprecht goed te zijn voor een ander.

Dan mag je gerust glimlachen over het goed-zijn op 5 december, en je schouders ophalen over zoveel argeloosheid. Het is niet helemaal toevallig, dat er in sommige liedjes van de 5e december gezongen wordt van de goed-heilig man.

Dat ben je, als je je zelf helemaal kunt wegdenken, jezelf kunt vergeten om wille van je evenmens. Om het geluk van je evenmens. Dàt is de idee en de grondslag van waaruit het feest van 5 december gevierd wordt.

En als je met je hele lijf en je hele wezen achter deze idee staat, komt het er niet meer op aan of je haar erg lang en je gezicht tijdens happenings beschilderd is.

MOMUS

„HOCRA"

Afd. Zandvoort

Geachte leden,
Denkt U aan de

belangrijke vergadering

dinsdag 19 december a.s. in restaurant „Rinkel". Aanvang 20 uur.

Het bestuur,

SCHIETWEDSTRIJD

Donderdag 21 december vindt in het Gemeenschapshuis een schietwedstrijd plaats tussen teams van de schietvereniging „De vrijheid" en het korps reserve-gemeentepolitie.

KERSTTOERNOOI

De micro-voetbalvereniging „Zandvoort" organiseert op maandag 18 december het traditionele Kersttoernooi in hotel Keur.

RECHTDOOR-OP DEZELFDE WEG-GAAT VOOR
Het afbuigende verkeer mag het rechtdoorgaande verkeer op dezelfde weg niet hinderen. Ook de voetganger niet!!!

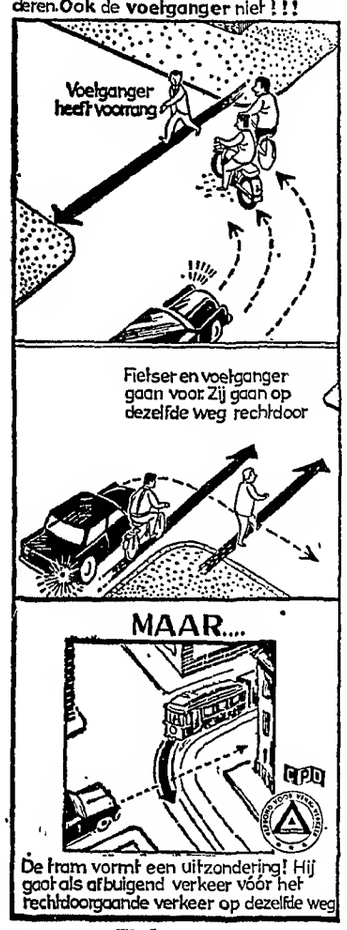

Elke lijnproever prefereert: LEFFERTS wijnen en gedistilleerd! ZEESTRAAT 44 - TELEFOON 2254

FAMILIEBERICHTEN

Op 2 januari 1968, hopen onze ouders en grootouders

H. van Schuppen
en
J. van Schuppen-Schaap

hun 50-jarig huwelijksfeest te mogen vieren.
Dat ze nog lang voor elkaar gespaard mogen blijven.

Hun dankbare
kinderen en kleinkinderen

Receptie van 3-5 uur in café-restaurant „Zomerlust", Kosterstraat 5
Zandvoort, 18 december 1967
Gasthuishofje 12

Voor de vele bewijzen van belangstelling en medeleven bij het zo plotseling heengaan van mijn lieve man en onze lieve zorgzame vader, behuwd- en grootvader

JAN ZWEMMER

betuigen wij allen langs deze weg onze welgemeende dank.

G. M. M. Zwemmer-Steenken
J. Zwemmer
C. J. Zwemmer-Kreijger
en kleinkinderen

Zandvoort, december 1967
Van Lennepweg 79 zw.

Urban Ygosse
verhuist naar
Van Stolbergweg 13
(Zijstraat van de Wilhelminaweg)

Kerstbomen

van 50 cm tot 4 meter. Prijzen v.a. *f* 1,75 te koop. Zeestraat 35 en Haarlemmerstr. 43, Zandvoort.

Klein en groot
eten v.d. Werff's brood
Gasthuisplein 3, telefoon 2129

SNACKBAR
De Zilvermeeuw

Tollensstraat 2b bij de tweede spoorwegovergang of van Ostadestraat 10a. Heerlijke oliebollen — kroketten — slaatjes nassi — loempia's en vele andere artikelen. Ook ijstaarten vanaf *f* 2,—

Wij zijn geopend van 2-7 uur
of van Ostadestraat 10a 's morgens vóór 12 of 's avonds na 8 uur.

Belangrijke

TELEFOONNUMMERS EN ADRESSEN

3043, 3044, 3045 *Politie*
4444 *Politie* (alleen noodgevallen)
2000 *Brandmelding*
4841 *Gemeente-secretarie*
2262 *Informatiebureau Vreemdelingenverkeer*, kiosk Raadhuisplein
(023) 42212 *Garage Flinterman*, Zandvoortselaan 365, Bentveld, SAAB-service-dealer
2071 *Horlogebedrijf C. Waaning*, Kostverlorenstraat 68
2231 *Boekhandel v/h Esvé*, Gr. Krocht 17
2424 *Autobedrijven „Rinko"*, Oranjestraat en Stationsplein
2525 *W. Schouten*, centrale verwarming, oliehaarden, gasforn., wasautomaten
2912 *Hotel-Restaurant „Sonnehoeck"*, Dr. Smitstraat 5
(023) 65185 *Singer Naaimachines*, vert. H. Houssart, rep. en demonstr. Rijksstraatweg 122, Haarlem
(023) 87487 *Singer naaimachines*, vert P. Houssart, rep. en demonstr., Edinburghstraat 5, Haarlem
(020) 233872 *Diamond Shop, fa. Barber & Zn, Keizersgracht 740*, Amsterdam
2176 *N.H. verg. „Het Groene Kruis"*, secr. P. W. Wels.
2382 *Zuster E. Reitsma*
Courant, Achterweg 1
2135 *Gertenbachs Drukkerij, Zandvoortse*

Visitekaartjes
Gertenbachs Drukkerij

MODEHUIS S. PILLER

KERKSTRAAT 4 — TELEFOON 3397

Een grandioos Kerstfeest

Sensationele SPOTKOOPJES-AANBIEDING. Alleen bij ons krijgt U Kerstcadeaus helemaal voor niets. Leest U verder, dan wrijft U uw ogen uit.

Alleen bij Piller — Alleen bij Piller
spotkoopjes — spotkoopjes

BEELDIGE SPENCERS	van 11,90 nu	2,98
EEN PRACHTIG SORTIMENT ROKKEN	nu v.a.	6,50
RESTANTEN PANTALONS	24,75, 19,75 nu v.a.	9,75
ZUIVER WOLLEN PULLOVERS	van 19,50 nu	9,75
ZUIVER WOLLEN VESTEN	van 27,50 nu	14,50
ZUIVER WOLLEN LAMSWOOL PULLOVERS	van 25,50 nu	14,50
PRACHTIGE TWEEDPAKKEN (grote maat)	van 79,50 nu	39,75
ZUIVER WOLLEN JERSEY PAKKEN	van 98,50 nu	49,50
HELANCA SKI-PAKKEN	van 89,50 nu	47,50

Onze kollektie JAPONNEN in TREVIRA 2000 met en zonder Lurex tot maat 52, moet U zien.

De mooiste SKI-JACKS en beeldschone REGENMANTELS met bontvoering.

Niet tegenstaande bovengenoemde spotprijzen, krijgt U van ons

CADEAU — CADEAU — CADEAU

Bij aankoop van *f* 10,- een LINNEN THEEDOEK
Bij aankoop van *f* 20,- een BEELDIG BEDJASJE
Bij aankoop van *f* 30,- een LOSSE COLL
Bij aankoop van *f* 40,- een WOLLEN PULLOVER
Bij aankoop van *f* 50,- een ZWANENDONS DAMESPYJAMA
Bij aankoop van *f* 70,- een ZUIVER WOLLEN MOHAIR VEST
Bij aankoop van *f* 80,- een gewatteerde NYLON PEIGNOIR

Verder zijn er nog vele leuke Kerstverrassingen.

VOOR DE HEREN:

POLO PULLOVERS	van 19,75 nu	9,95
GROF GEBREIDE PULLOVERS	van 27,50 nu	16,50
HELANCA PULLOVERS MET KOL	van 27,50 nu	14,50

En ook hiervoor gelden onze CADEAU-AANBIEDINGEN.
Wij hebben ieder jaar ons uiterste best gedaan om van KERST een echt KOOPJESFEEST te maken.

Maar deze keer slaat alles met stukken!
Deze aanbieding start ZATERDAGOCHTEND 9 UUR!

Modehuis S. Piller

KERKSTRAAT 4 — TELEFOON 3397

In de week voor KERSTMIS ook 's AVONDS en DINSDAGOCHTEND geopend

---

AUTOVERHUUR

V.W.'S 1200—1300—1600

vanaf f 5,— per dag

„DE SCHELP"
Dr. C. A. GERKESTRAAT (op de berg)

WITTE POMP
SUPER 53 CENT — OPEN 8-23 uur

De Kerstman komt!

Zaterdag 16 december om 2 uur arriveert hij aan de Tol,

waarna hij, voorafgegaan door het Zandvoortse tamboerkorps, een RONDGANG maakt door het dorp.

De route is als volgt:

Haarlemmerstraat, Hogeweg, Oranjestraat, Haltestraat, Kostverlorenstraat, Koninginneweg, Gr. Krocht, waar hij om pl.m. half drie zal worden ontvangen door de

Firma Schuilenburg
Grote Krocht 5

waar hij deze middag èn woensdag verblijven zal.

Bij zijn aankomst zal hij tot de Zandvoortse kinderen een toespraak houden en versnaperingen strooien.

waarna ieder kind onder geleide een surprise ontvangt

OOK BIJ ONS ZELFBEDIENING
van een uitgebreide sortering KERSTARTIKELEN.

Pantoffels en warme laarsjes als kerstgeschenk

Brossois
schoenhandel

Sierkans ijstaarten

naar keuze voor 4 tot 10 personen; 't smullen waard. Vooral tijdens de feestdagen. Uw melkman kan U alle gegevens verstrekken. Vraag daarom eens aan hem of hij dit nu eens wil verzorgen. Tenslotte komt hij alle dagen — weer of geen weer — bij U aan huis.

DE ZANDVOORTSE MELKHANDEL

Autoverhuur D. F. Pieters
Steeds de nieuwste wagens alle van 1966 en 1967.
f 4,- per dag
Kadett - Volkswagens - Opels Kapitän - Rekord Daf en Chevrolet Impala's
Haarl.str. 2, tel. 4200 en 3652

BIJLES Frans door bevoegd lerares. Tel. 3216.

Gevr. door echtp. ZITKAMER, SLP.KMR, KEUK., voor juni, juli en augustus, HUIS of 1e ETAGE. J. de Jong, Nassaukade 143, Amsterdam. Tel. (020) 185660.

Te koop: stalen noren mt. 42 met beschermers. Brederodestr./Sterflat no. 6. Tel. 3078

Gevr. aardige WERKSTER 3 ocht. p.w. bij verlofgangers ged. 1½ mnd. Karel Doormanstr. 10/6, telefoon 3031, na 18 uur.

NET VROUWTJE gevr. om een paar keer in de week 's morgens of 's middags huishouding te doen. Aanm. tussen 10-11.30 uur. Mevr. Verburg, Boulevard P. Loot 39, telef. 4693.

AANGEBODEN:
DESSONYL-tentoonstellingstapijttegels met 30% korting.
GORDIJNSTOFFEN m. 15-50% korting.
Klein restant DEKENS. Vinkenstr. 30, Zandvoort, telefoon 5383.

Aparte BRUIDSJAPON m. bont, spec. voor winterbruid, mt. 38. Niet hier gedragen. Te bevr. Oosterparkstr. 41, vanaf zaterdag na 18.30 uur.

Verkoop kerstbomen
bij Paap, Vondellaan 18 en Paap, Brederodestr. 74.

Ter overname aang.: elek. NAAIMACHINE in goede staat. Prinsesseweg 26.

OPEL 1700, '61-'62, crème m. rood dak. Te bez. zat. en zondag. Koningstr. 20.

WERKSTER gevr. v. ma. wo. en vr. morgen, Zandvoortselaan 269, Bentveld, tel. (023) 43720.

Aang. uitst. WASCOMBINATIE m. verwarming en pomp. Bill. prijs. Mevr. Hellemans, Lorentzstr. 212, telefoon 2292.

Oude Duitse kruissnarige PIANO te koop. Merk Zimmerman, witgeschilderd. Julianaweg 19, Zandvoort, telef. 2501.

HONDEN
Deskundig plukken, knippen, scheren. Spec. terriers, spaniels en poedels.
Ruim 10 jaar in Zandvoort gevestigd
Uitsluitend aan huis.
Mevr. R. Schram-Cohen
Tjerk Hiddesstraat 34
Telefoon: 5626 en 4999

Aangeb. GITAAR-VERSTERKER *Dynacord* 45 watt, en SPEAKERKAST, 60 watt. Telef. 3163.

Wie heeft mijn BRIL gevonden, (zwart montuur) Ronny Kaspers, Haltestr. 24, telefoon 3201.

Gevr. nette WERKSTER v. enige ocht. p.w., Haarlemmerstr. 28, tel. 4767.

WEBER'S SCHOONMAAKBEDRIJF vraagt mannelijke HULP voor hele dagen. Boerlagestraat 2, telef. 4090.

WONINGRUIL aangeb. te Amsterdam Staringstraat 3/1, Oud-West. 3-KAMERWONING, badeel, keuk. gr. wat., zolderk., centr. ant. syst., keurige rustige trap. Huur *f* 65,50 p. mnd. Gevr.: 3 of 4-KAMERWONING te Zandvoort, hoge huur geen bezw. Tel. (020) 181711.

Brengt uw olievogels a.u.b. direkt naar de vogelpost, Brederodestraat 23. Knoeit u er niet zelf aan!

DIERENBESCHERMING
Secr. Lorentzstraat 238
Telefoon 4561

BOVENHUIS te koop aan hoofdweg. Br. nr. 9702 bur. Zandvoortse Courant.

B.z.a. zelfstandigwerkende KOK, gewend om leiding te geven, voor 2 avonden p.w. en/of zaterdags en zondags. Br. nr. 9701 bur. Zandv. Courant.

Te koop: SKI-SCHOENEN één uur gedragen, mt. 42 *f* 35,-. Tel. 3763 of 2884.

Aangeb. B. en D. OLIEHAARD m. schoorsteenafvoer en dagtank *f* 30,- en een paar IJSHOCKEYSCHAATSEN m. schoenen mt. 34 *f* 10,-, Tel. 3845, na 18 uur.

Te koop aangeb. 4-PITS GASCOMFORT, zo goed als nieuw *f* 25,-, Stationsstraat 6.

BEREIK ZANDVOORTS PUBLIEK
met advertenties in de
ZANDVOORTSE COURANT
Achterweg 1
Telefoon 2135

Bloemenmagazijn „NOORD"
H. Schniedewind-Paap
Vondellaan, telefoon 4320

TE HUUR te Zandvoort

klein kantoor
of
bedrijfsruimte

(kl. bedrijf) ±60 m2.
Event. uit te breiden met garage. Kan ook verbouwd worden voor opslag.
Haarlemmerstraat 13, telefoon 2569.

TECHNISCH BUREAU „RADIATOR" vraagt
Hulp-monteur of leerling
TELEFOON 3603

Corsetterie Maison Elegance
dáár slaagt U!
Kostverlorenstraat 49
Zandvoort Tel. 4492

Voor Weihnachtstollen, krentenbrood, kerstkransjes, kerstkransen, chocolade- en fondantkransjes, kerstgebak

VOOR KWALITEIT EN SERVICE — *ALLES VERS UIT EIGEN OVEN!!!*

Naar uw
ECHTE BAKKER M. KEUR
DIACONIEHUISSTRAAT 36 — TELEF. 2404

Beter zien

met ontspiegelde glazen

Brillenspecialist **LOOMAN**

Leverancier van alle ziekenfondsen
Glazen volgens ziekenfondsrecept zonder bijbetaling!

HALTESTRAAT 5 - TELEFOON 2174

'n geschenk?

iets voor de fiets

praktische cadeau's
vindt u bij ons te kust
en te keur

Dames en herenhelmen div. mod., autostoeltjes voor de kinderen. Handschoenen en wanten voor de auto, bromfiets en fiets. Tevens regenkleding.

VERSTEEGE

Haltestraat 18, telef. 4499.

Centrale verwarming

Voor ombouw op gas of olie, voor nieuwbouw en reparatie naar

TECHN. INSTALLATIE BUREAU

„RADIATOR"

Dr. C. A. GERKESTRAAT 40 rd. OF
POSTBUS 49, ZANDVOORT, TEL. 3603

100% financiëring mogelijk.

Eerste en tweede Kerstdag

EERSTE KLAS verzorgde

Kerst-diners

voor slechts *f* 20,— per couvert, incl. bediening

Gezellige muziek!
Diverse attracties!
Reserveer tijdig!

DELICIA

KERKSTRAAT 16 — TELEFOON 2270

E. van der Linden

Interieurverzorger - Stoffeerder

Specialist in klassieke meubelstoffering
BREDERODESTRAAT 30, ZANDVOORT
Telefoon (02507) 4973

Grote collectie VLOERBEDEKKING

Quick Service Zandvoort

Olieverversen en doorsmeren ook zaterdags. Bescherm uw wagen tegen de winter, laat hem bij ons *tectyleren, poetsen en/of in de was zetten.*

November. . . Bandenmaand ! !

Laat uw banden bij ons controleren.
Alle merken voordelig uit voorraad leverbaar

Slecht starten?
Laat uw electrisch systeem bij ons inspuiten

Autoverhuur Zandvoort

All Risk verzekerde Opels en Volkswagens
Dr. SCHAEPMANSTRAAT 1, tel. 4580

Van DENSEN's centrale verwarmingsbedrijf

★ AANLEG
★ OMBOUW
★ ONDERHOUD
★ REPARATIE

★ CENTRALE VERWARMING
★ AARDGAS-INSTALLATIES
★ OLIESTOOK

Vraag vrijblijvend advies.

BOERLAGESTRAAT 19 - TELEF. 2972

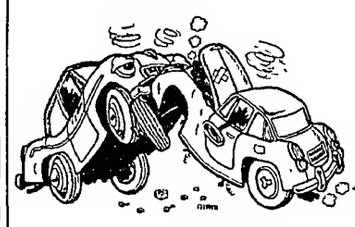

UITDEUKEN SPUITEN

AUTO-HOLLAND

Amsterdamsevaart 28
Haarlem Tel. 14778

GAAT U VERHUIZEN ?

Wij doen het graag en goed voor U!

Tevens opslag van meubels.

Fa. KERKMAN

GROTE KROCHT 18 - TELEFOON 2600

GEZINSKREDIET

Huis inrichten, kleding kopen, auto aanschaffen, vakantie? Doe 't met contant geld. Kredieten voor ambtenaren en andere vaste werknemers. Zonder borg. Snel en discreet. Desgewenst schriftelijk. Kwijtschelding bij overlijden. Wettelijke voorwaarden. Vraag inlichtingen bij

NVB GEZINSCREDIET 1926
N.V. NATIONALE VOLKSBANK
Amsterdam Westeinde 10 tel 237271
Den Haag Riviervismarkt 4 tel. 639586
Rotterdam Mauritsweg 45 tel. 135743
DE BANKIER VAN UW GEZIN

Daarom adviseer ik de Braun sixtant

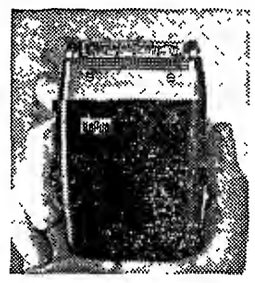

Het bijzondere van de Sixtant is het verende scheersysteem. Het bestaat uit het honingraat scheerblad met platina oppervlak en golfsnede structuur aan de snijkanten en de messenkop met 36 mesjes van edelstaal. Elke haar wordt vlak boven de wortel strak afgesneden.

Braun sixtant

Wij informeren U graag over het volledige Braun shaverprogramma. Komt U eens proefscheren.

Telkens opnieuw constateer ik, dat zelfs natscheerders met de Sixtant geen aanpassingstijd nodig hebben. Het scheersysteem ontziet de huid zo volledig, dat zij zich vanaf de eerste dag net zo goed scheren als gewoonlijk.

RADIO PEETERS N.V.

van Woustraat 74-82-84
Tel. 760333
AMSTERDAM
Passage 11
ZANDVOORT

Abonneert u op de Zandvoortse Courant

---

maandag 18 december jubileumdag

Al 150 jaar werkt de Nutsspaarbank voor de individuele spaarder, voor het gezin voor de gemeenschap als geheel. Vele mensen waarderen het belangeloze werk van de Nutsspaarbank. Zij is uitgegroeid tot een moderne gezinsbank die alle geldzaken kan verzorgen. Sfeervol ingerichte kantoren zijn overal gemakkelijk bereikbaar. Op elk kantoor staat deskundig spaarbankpersoneel gereed om U met kennis van zaken te helpen bij het kiezen van de juiste spaarvorm.

De Nutsspaarbank gaat met haar tijd mee. Haar diensten en spaarvormen worden voortdurend aangepast aan de steeds wisselende betaalmethoden. Ook via de Nutsspaarbank kunt U deelnemen aan het moderne geldverkeer. Zo kunt U nu een spaargirorekening openen en dan van elke wijziging in Uw saldo bericht thuis ontvangen. U kunt Uw aankopen contant betalen zonder geld op zak want ook bij de Nutsspaarbank kunt U cheques verkrijgen waarvan de uitbetaling wordt gegarandeerd.

De Nutsspaarbank verstrekt U graag alle inlichtingen over diensten die zij voor U kan verrichten. Stap eens bij één van haar kantoren binnen. Vooral op de dag van het jubileum loont het de moeite.

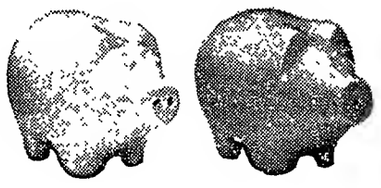

Dit krijgt U

De Nutsspaarbank gaat haar jubileum samen met haar spaarders vieren. Op 18 december geeft zij aan iedereen die een inleg doet het fraaie peper- en zoutstel, als jubileumgeschenk.

Voor de kinderen

De Nutsspaarbank vergeet ook de jeugd niet. Zij schrijft voor de kinderen een kleurwedstrijd uit. Deelnemingsformulieren worden op de scholen die deelnemen aan het schoolsparen aan de kinderen uitgereikt. Op woensdag 20 december zijn de deelnemingsformulieren ook op alle kantoren verkrijgbaar.

150 jaar Nutsspaarbank Haarlem

met kantoren te Haarlem, Heemstede, Bloemendaal, Zandvoort, Bennebroek en Hillegom.

ALLE KANTOREN ZIJN OP 18 DECEMBER GEOPEND VAN 'S MORGENS 9 UUR TOT 'S AVONDS 8 UUR

18 december 1967
jubileumdag

Als u op deze dag een inleg doet krijgt u het waardevolle

jubileumgeschenk

Bronchiletten
Hoestdrank in tabletvorm.95ct

DOKTERS-, WIJKZUSTERS- EN APOTHEEKDIENST

DOKTOREN:

Inlichtingen over de zondagsdienst worden verstrekt via het telefoonnummer van de huisarts.

J. G. Anderson, Kostverlorenstraat 4, telefoon 2058.
R. Drenth, Hogeweg 43, telefoon 3355.
P. Flieringa, Brederodestraat 1, tel. 2181
G. J. J. Mol, Emmaweg 2, telefoon 5091
J. F. Zwerver, Julianaweg 1a, tel. 2499

WIJKZUSTER:

Zondag 17 december:
E. Reitsma, v. Lennepweg 42, telef. 2382

APOTHEEK:

16—22 december:
Zeestraat Apotheek, Zeestraat 71, telefoon 3073.

DIERENARTSEN Haarlem en omstreken
Bij afwezigheid raadplege men (uitsluitend telefonisch) fa. Mathot, telefoon (023) 11990.

PREDIKBEURTEN

HERVORMDE KERK, Kerkplein
Zondag 17 december:
10.30 uur: ds. G. W. IJzerman, pred. te Haarlem.
Wijkkerk Noord:
10.30 uur: ds. Chr. Eerhard, Hillegom.
Jeugdkapel
10.30 uur: de heer A. L. Moll.

NED. PROTESTANTENBOND
Brugstraat 15
Zondag 17 december:
ds. A. J. Snaayer, (d.g.), Haarlem.

GEREFORMEERDE KERK
Julianaweg 15
Zondag 17 december:
10 en 19 uur: ds. D. Barten, Haarlem-N

PAROCHIE H. AGATHA, Grote Krocht
Zaterdag te 19.30 uur.
Zondag: 9.30 (hoogmis), 11.30 en 19.30.
Noord, Linnaeusstraat:
Zondag 8.30 en 11 uur.

NED. CHR. GEMEENSCHAPSBOND
Dinsdag 19 december:
Kerstfeestviering om 3 uur n.m. in „Pniël", Zuiderstraat 3.

NIEUW APOSTOLISCHE KERK
Wilhelmina Kleuterschool, Lijsterstraat 3
Zondag 9.30 uur; donderdag 20 uur.

JEHOVA'S GETUIGEN
Herenstraat 2
Zondag 9.30 uur. dagteksthespreking.
Maandag 20 u.: gezamenlijke bijbelstudie
Zaterdag 9 uur: dagtekstbespreking.

HUMANISTISCH VERBOND
Maandag 17 december:
Radio, 9.45—10.00 uur: B. W. Schaper: „Politiek als menselijk bedrijf". Hilv. I.

Hervormd Kerkkoor

Dirigent Wim Sevinga

KERSTCONCERT

op zondag 17 december 1967, n.m. 8 uur in de Hervormde Kerk te Zandvoort

Medewerking van:
HEEMSTEEDS KAMERORKEST, *o.l.v. I. Soeteman*
PAUL VAN VEELEN, *orgel*
Werken van Buxtehude, Bach, Händel, Berlioz, e.a.
ENTREE *f* 1,50
Kaarten verkrijgbaar aan de kerk
Toegang tot de kerk uitsluitend via de torendeur.

ZEEPOST

Met de volgende schepen kan zeepost worden verzonden. De data, waarop de correspondentie uiterlijk ter post moet zijn bezorgd, staan achter de naam van het schip vermeld.

Argentinië: ms „Kennemerland" 20 dec.
Australlë: ms „Port Vindex" 18 dec.
Brazilië: ms „Graveland" 20 dec.
Canada: ms „Lord Viking" 18 dec.
Chili: ms „Ganymedes" 19 dec.
Indonesië: ms „Adrastus" 19 dec.
Kenya, Oeganda: ms „Tabora" 20 dec.
Tanzanlë: ms „Tabora" 20 dec.
Ned. Antillen: ms „Parthenon" 19 dec.
N.-Zeeland: ms „Neder Linge" 21 dec.
Suriname: ms „Socrates" 19 dec.
Verenigde Staten van Amerika: ms „Atlantic Star" 20 dec.
Z.-Afrika (Rep.) m.i.v. Z.-W.-Afrika: ms „Arendskerk" 20 dec.

Inlichtingen betreffende de verzendingsdata van de postpakketten geven de postkantoren.

Z.S.V. „Zandvoortmeeuwen"

Programma 16 december 1967:

5	Zandv.m. 2—J. Hercules 2	14.30 u.
34	IJmuiden 13—Zandv.m. 4	10 u.

Adspiranten:

41	Zandv.m. a—TYBB a	14.30 u.
63	Vog.zang a—Zandv.m. b	14.30 u.
67	Zandv.m. c—Concordia b	14.30 u.
76	O.G. c—Zandv.m. d	15 u.
91	Zandv.m. f—RCH e	14.30 u.
95	DSS c—Zandv.m. g	15 u.
107	DSS e—Zandv.m. h	15 u.
116	Kenn.land d—Zandv.m. i	15 u.

Programma zondag 17 december 1967:

	WFC 2—Zandv.m. 2	14.30 u.
10	Zandv.m. 3—Concordia 2	12.30 u.
25	VVH 2—Zandv.m. 4	9.45 u.
38	Zandv.m. 5—Waterloo 2	9.45 u.
45	Zandv.m. 6—Schoten 5	9.45 u.
90	TZB 4—Zandv.m. 8	12 u.
94	Zandv.m. 9—Vl.Vogels 4	9.45 u.
119	EHS 9—Zandv.m. 10	12 u.
109	Halfweg 6—Zandv.m. 11	9.45 u.
135	Zandv.m. 13—Vog.zang 5	12.30 u.

Junioren:

138	O.G. a—Zandv.m. a	12 u.
149	Zandv.m. b—DCO a	12.30 u.
150	H.Boys a—Zandv.m. c	12 u.
162	TZB a—Zandv.m. d	14.30 u.
182	Zandv.m. e—HFC h	9.45 u.

□

Afd. handbal.
Programma zaterdag 16 dec. Haarlem:
Jongens: De Blink—Zandvoortm. 2 14 u.
Jongens: Halfweg—Zandv.m. 1 15.30 u.
Meisjes: Rapiditas 2—Zandv.m. 4 15.30 u.
Meisjes: Concordia 1—Zandvoortm. 16 u.
Programma zondag 17 dec. Haarlem.
Heren sen.: Rap. 1—Zandv.m. 11.45 u.
Heren sen.: Zandv.m. DTS 12.50 u.
Dames jun.: De Blink 2—Z.v.m. 1 11.30 u.
Dames sen.: Conc. 2—Zandv.m. 1 12 u.
Heren sen.: Zandv.m. 3—Conc. 3 12.55 u.

Klaverjasclub „Zandvoort"

K.J.C. „Zandvoort" speelde woensdag j.l. de 11e ronde van het Kerstlournooi. De stand luidt thans: 1. W. Massop; 2. G. Meyer; 3. A. Akersloot; 4. J. Berg; 5. A. van 't Hoff.

R.K.S.V. „The Zandvoort Boys"

Programma zondag 17 december 1967.

Senioren:

19	Spaarnevogels—T.Z.B.	14.30 u.
90	T.Z.B. 4—Zandv.m. 8	12 u.
92	T.Z.B. 5 Renova 5	12 u.

Junioren:

162	T.Z.B. A Zandv.m. D	14.30 u.
175	I..C.H. G—T Z.B. B	12 u.

Zaterdag 9 december 1967.

73	T.Z.B. A Terrasv. A	14.30 u.
108	T.Z.B. B T.Y.B.B. H	14.30 u.

□

In de voor a.s. zondag vastgestelde ontmoeting Spaarnevogels 1 T.Z.B. 1 treedt laatstgenoemd elftal in de volgende samenstelling in het veld:
Th. Laarman, B. Laarman, A. Vossen, W. Kluyff, J. Swart, W. Akersloot, H. v.d. Eykhof, P. Castien, C. Heilgers, J. v.d. Mey en Ph. Waaning.
Res.: C. Mettes en Th. van Dam.

Zandvoortse Hockeyclub „Z.H.C."

Uitslagen 22 november:
Adspiranten.

Meisjes:	Bennebroek-Zandvoort	0 —4
	HBS—Zandvoort	2— 0
Jongens:	Bennebroek—Zandvoort	0— 1
	Strawberries — Zandvoort	2 1

Programma zaterdag 16 december:
Meisjes:

	Zandvoort 1a—Alkmaar 1a	15.15 u.
	Bennebroek 1a—Zandvoort 1b	14.00 u.
	HBS 2b—Zandvoort 2a	15.15 u.
	Zandvoort 2b—FIT 2a	15.15 u.

Jongens:

	Pinoké 1a—Zandvoort 1a	15.15 u.
	Zandvoort 2a—HBS 2a	14.00 u.

Programma 17 december:
Dames.

	HGC 3—Zandvoort 2	13.00 u.
	Zandvoort 3—HIC 6	14.00 u.
	Zandvoort 4—Myra 4	14.00 u.

Heren:

	HGC 3—Zandvoort 2	13.00 u.
	Zandvoort 3—Gooische 5	12.30 u.
	Zandvoort 4—Randwijck 8	12.00 u.

Voor de komende feestdagen

Salades, Hors d'oeuvres, Kroketten, Saté's

HOTEL-CAFÉ-RESTAURANT
Delicia
KERKSTRAAT 16 — TELEFOON 2270

Voor IJSTAARTEN maar één adres ! ! ! !
American lunchroom
KERKSTRAAT 13
Bestel tijdig!! Telefoon 2288
Vorig jaar vele teleurstellingen door te late bestellingen.

'n Idee: CADEAUBON voor een gezichtsbehandeling
bij Schoonheidssalon
Mary Borst
gediplomeerd schoonheidsspecialiste, gezichtsbehandeling, lichaamsmassage, manicure.
Brederodestr. 134, tel. 3328.

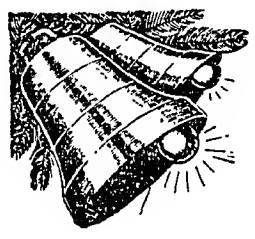

Voor de feestdagen
feestelijke aanbiedingen tegen
extra lage prijzen

VARKENSFRICANDEAU	500 GRAM	3,58
ROSBIEF of Entrecôtes	500 GRAM	3,98
MALSE BIEFSTUK	250 GRAM	2,48

DINSDAG **Riblappen** MAGER 500 GRAM 2,88

WOENSDAG **Gehakt** 1 KILO 2,50

DONDERDAG **Biefstuk** TARTAAR 250 GRAM 1,68

Runderrollade 500 GRAM VANAF 2,48

Vark.rollade 500 GRAM VANAF 3,48

GEKOOKTE	GELDERSE	PEKEL-	RAUWE	GEBRADEN	3 PAKJES
LEVER	HAM	VLEES	Rookworst	Gehakt	Margarine
150 GRAM	150 GRAM	150 GRAM			
89	98	89	69	69	79

KALFSLAPPEN	500 gr.	3,48
KALFSFRICANDEAU		3,98
LAMSBOUT	500 gr.	3,48
Lams hachévlees	500 gr.	1,48

Bestel tijdig Uw stukje of rollade

FRIESE SLAGERIJ
KLEINE KROCHT 1 - TEL. 2432 - ZANDVOORT

Restaurant Zomerlust

Kosterstraat 5 Zandvoort

Door omstandigheden kunnen wij de a.s. feestdagen

geen Hors d'Oeuvres

salades, ijstaarten enz.

voor U verzorgen

Derhalve zijn wij dan *gesloten*. Alleen de 2e Kerstdag is onze zaak geopend.

De direktie,
fa. Waterdrinker

Kerstbomen
Bloeiende planten
Groen, hulst, enz.

Kwekerij

P. VAN KLEEFF

Van Stolbergweg 1a
Geopend tot 's avonds 9 uur.

Laat ook uw

vloerbedekking

o.m. Jabo, linoleum, Balatred, Tapiflex, nylontapijt, Heugafelt, enz., en uw

meubelstoffering

klassiek of modern

verzorgen door

't INTERIEUR

Voor complete woninginrichting:
„'t Interieur", Stationsplein 13/15
Telefoon 3346, na 6 uur 2565

Voor alle soorten

DEKENS

Beddenspeciaalzaak
KEMPER
HALTESTRAAT 21 TEL. 2119

KERSTFEEST

Bij elk stuk stoomgoed voor

f 1,25
een kerstboom
CADEAU ! !

Hoogte 1,50 à 2 m

CHEM. WASSERIJ en VERVERIJ

KEYSER

KERKSTRAAT
Inlichtingen telefoon 2653

SNACKBAR „LIDO"
HALTESTRAAT 24

KROKETTEN
40 cent per stuk

'S MAANDAGS:
KROKETTENDAG
3 voor *f* 1,—

Uw adres voor

VLOEREN.
VENSTERBANKEN en
SCHOORSTENEN
in natuursteen.
TAFELBLADEN
in diverse kleuren marmer
ONYX-TAFELS en
LUXE ARTIKELEN.

NATUURSTEENBEDRIJF
A. LAVERTU

Kam. Onnesstraat 5, telef. 4160
Privé: Reinwardtstraat 28, tel. 4168

Bestel tijdig uw

ROOMIJSTAART

voor de komende FEESTDAGEN.

„DE SIERKAN"

KERKPLEIN 1 — TELEFOON 2317

Voor een uitgebreide sortering

Kerstartikelen en
Kerstverlichting

Fa. Schuilenburg

Grote Krocht 5-7 - Telef. 2974

---

10 AUTO RIJLESSEN VOOR 47.50

* VERVOLG- EN LOSSE LESSEN 1650 * FONKELNIEUWE V W s *

ZANDVOORT:
Oosterparkstr. 41, tel. 3660

DE GROOTSTE COMBINATIE VAN AUTORIJSCHOOLHOUDERS IN NEDERLAND „DE CENTRALE"

Ladders

Kamer- en zaalsteigers te huur en te koop. B. Hagen Burgwal 107, Haarlem. Telefoon (023) 16227.

N. Visser ruimt alle soorten afval op met TRACTOR en WAGEN. Billijke prijs. KRUIWAGENS MEST te koop à 2,50.
Kruisweg 15.

Het adres voor

goed en verantwoord schilderwerk

Schildersbedrijf

C. J. PAAP

Burg. Beeckmanstraat 33
Telefoon 4755

Schildersbedrijf

H. C. v. Gog

en v/h R. WOLTHUIS

Ook **uw schilder**

A. J. v.d. Moolenstraat 38
Telefoon 4969

SINT — KERSTMAN
KERSTMANNETJE
Theo Rozenbeek. Schagchelstr. 6. Haarlem

Van Kessel
voor pianostemmen

Uitsluitend techn. praktijk
Ged. Oude Gracht 114
Haarlem. tel. 21036

PRIJSBEWUST???
Aluminium jaloezieën met 5 jaar garantie, zelfremmend, in vele uitvoeringen en kleuren, rechtstreeks v. fabriek 25% voordeliger. Fabr. Nic. v.d. Laanstr. 2, Haarlem, tel. 14611-13016. Voor Zandvoort telefoon (02507) 4012. Bezoekt onze showroom. Aangesl. bij het inst. voor consumentenvoorlichting.

Voor al uw SCHILDER- en BEHANGWERK is dit uw adres: P. G. JAGER, Damstraat 25, Haarlem. Telefoon (023) 15079.

Familie-drukwerk

Gertenbachs Drukkerij
Achterweg 1 - Telef. 2135

---

verzorgt u zelf met vers wild en gevogelte van uw poelier

S. A. de Dood

Haltestraat 34, tel. 2025
Wij wensen u prettige feestdagen

RIJSCHOOL
„TOLLENS"

De hogeschool voor autorijkunst voor Zandvoort en omstreken.

V.W. 1300
en
NSU PRINZ

Ook voor *vrachtwagens!*
TOLLENSSTRAAT 13
Tel. (02507) 3598 bgg. 2076

VELO'S
Speciale aanbieding

Lichtgewicht strijkijzer van *f* 29,50 voor *f* 19,50 Erres Jumbo STOFZUIGER *f* 182,- inruilpremie *f* 43,- Blaupunkt TV, 59 cm. van *f* 848,- inruilpremie *f* 150,-.

Op al onze Velo volautomaten een zeer hoge inruilpremie. Vraagt vrijblijvend reklamefolder met alle daaraan verbonden extra voordelen.

VELO, Zeestraat 37, Zandvoort, telefoon 4590
VELO, Grote Markt hoek Jansstraat, Haarlem, telefoon 10117

LILJE HOLMEN

ZWEEDSE KAARSEN

Drogisterij „Noord"

Helmersstraat 2
TELEFOON 3268.

HONDENTRIMSTER
Voor het trimmen, knippen en toiletteren van uw hond.
Mej. M. Bouberg-Wilson
Erk. gedipl. trimster
Trimt bij U aan huis.
Kostverlorenstraat 121.
Telefoonnr. is gewijzigd in **3490**

Kerst-Cocktailtijd

Wij hebben voor de Kerst een bijzondere aanbieding, beeldige cocktail japonnetjes wit/goudkleurig voor f 29,75

ZWARTE JAPONNEN met kanten bovenstukje 89,50
ZWARTE VELOURS JAPONNEN met kanten kraagje en manchetten ... 92,50
BRUINE JAPONNEN met kanten jabo's en manchetten voor 45,00
Zuiver scheerwollen MANTELCOSTUUMS in bleu, rood, groen en bruin 145,00
Grote verscheidenheid in RECHTE ROKKEN voor 23,50
Prachtige HARRIS TWEED ROKKEN voor 35,00

DE WAAG

HALTESTRAAT 40

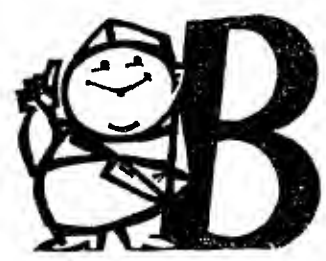

Slagerij BURGER

HALTESTRAAT 3

Veel beter, niet duurder

500 GRAM HAASFILET 3,98
500 GRAM ROSBIEF 3,98
500 GRAM KALFSFRIKANDO 4,48

750 gr. magere varkenslappen	5,15
750 gr. magere runderlappen	5,15
750 gr. fijne riblappen	5,15
750 gr. lamskarbonade	2,78
750 gr. lamslappen	2,78
500 gr. lamshaché	1,65

250 gram malse biefstuk 2,48

250 gram rauwe lever 0,89

100 gr. panklare schnitsels **0,89**

150 gr. gebraden rosbief	1,49
250 gr. gekookte worst	0,99

WEEKENDREKLAME
100 gr. HAM en
100 gr. Saks smeerworst
SAMEN **0,99**

WOENSDAGREKLAME
500 gram magere rundlappen 2,88

500 gr. heerlijke vleesgehakt	1,70
3 TARTAARTJES	1,40
3 FRIKANDELLEN	0,98
3 SLAVINKEN	0,98
3 HAMBURGERS	0,98

Voor uw hond of poes: KOPVLEES, HART, PENS, enz. enz.

NEEM EEN ECHTE

centrale verwarming

van een erkend Installateur. FINANCIERING TOT 100%

„TECHNISCH WERK"

Zandvoort, Thorbeckestraat 19, tel. 3270

De Amsterdammer KOSTERSTRAAT 13A

Speciaal voor aardappelen, groente en fruit

Heden, vrijdag en zaterdag DEMONSTRATIE van Pijpers Chipolata PUDDING Marasquine saus, van 59 ct tot 3,98; 1 tot 8 personen

WEEKEND AANBIEDING:

1 kilo Chiquita bananen ..... 0,75; 10 Spaanse sinaasappelen 1,45
1 kilo mandarijnen (Clementines), zonder pit 1,59

Walnoten	Gemengde noten	Mierikswortel	½ kilo LOF 0,69
Hazelnoten	Dadels	Venkel	½ kg SPRUITEN 0,48
Paranoten	Vijgen	Schorsenere	
Amandelen			

KALKOEN Hele, ± 3 kilo, per kilo 5,30	KALKOEN Dijen per kilo 6,25	Kalkoen-rollade
Poten per kilo 4,80	KALKOENDELEN per kilo 5,80	per kilo 10,50

MAANDAG:	DONDERDAG:
½ kilo ANDIJVIE 0,38	½ kilo RODE KOOL 0,09

Elec. Techn. Bur. Berkhout

Erkend P.E.N.-installateur

Installaties Fornuizen
Reparaties Boilers
Onderhoud Wasmachines enz.

PARADIJSWEG 4 ACHTER — TELEFOON 5023

67e jaargang no. 98 - Verschijnt dinsdags en vrijdags | Opgericht in 1900 | DINSDAG 19 DECEMBER 1967

ZANDVOORTSE COURANT

voor ZANDVOORT, BENTVELD en AERDENHOUT

UITGEVER: IJS DE JONG, GERTENBACHS DRUKKERIJ, ACHTERWEG 1, TELEFOON 2135

Redaktie en administratie: Achterweg 1 Telefoon 2135 Postbus 23 Advertentieprijs: 15 ct per mm-hoogte

Abonnementsprijs ƒ 8,— per jaar Per post ƒ 10,—; buitenland ƒ 12 — Loss exemplaren 10 cent Girorekening 52 33 44 t.n.v. IJs de Jong

Raad verwierp fluoridering

van het drinkwater in Zandvoort

In de gemeenteraadsvergadering van gisteravond deden zich enkele merkwaardige feiten voor, die wij onze lezers niet willen onthouden. Gezien het feit dat deze bijeenkomst, waarin een maximum aan gepraat werd opgebracht, tot één uur hedenmorgen duurde en in aanmerking nemend dat de tijd voor een gedetailleerd verslag ontbrak, meenden wij er goed aan te doen voor vandaag te volstaan met het releveren van enkele bijzonderheden „in grote trekken".

Vrijdag a.s. komen wij uiteraard iets uitvoeriger op deze langdurige praatavond terug.

Doordat het raadslid mevr. Hugenholtz (vvd) gedurende het grootste gedeelte van de zitting afwezig was — zij kwam eerst enkele minuten voor half twaalf binnen! — kon het gebeuren dat enkele voorstellen noch aangenomen noch verworpen werden, doordat de stemmen staakten! (8—8) Deze voorstellen komen dus in de volgende vergadering opnieuw aan de orde.

Dit deed zich voor met het voorstel tot benoeming van twee leden in het bestuur van de „Stichting Gezondheidshuis", dat de heer FLIERINGA op z'n weg vond. Het bleek dat het begrip „Gezondheidshuis" verschillend geïnterpreteerd werd. Met betrekking tot dit voorstel is het niet meer en niet minder dan een door b. en w. gesanctioneerd samengaan der diverse kruisverenigingen in Zandvoort en kon men dus ook spreken van een wijkgebouw. Een gezondheidshuis echter, aldus de heer FLIERINGA is iets geheel anders en van veel verstrekkender betekenis. En daar moeten we nog maar eens rustig over praten!

Het voorstel tot verhoging van de reinigingsrechten met 50 %, komt eveens de volgende keer aan de orde, evenals de aankoop door de gemeente van de Colpittfabriek aan de Hogeweg. Bij deze transactie zou de eigenaar van de Colpitt N.V., de heer A. J. Versteege, een kavel in het industriegebied in het plan-Noorderduinweg van circa 4000 m2 kopen voor de bouw van een bedrijfsruimte aldaar.

Doordat een gedeelte van de financiering voor dit voorstel ontbrak, na het staken der stemmen over de verhoging der reinigingsrechten, werd het voorstel tot aankoop van de huidige Colpitt-bedrijfsruimte aan de Hogeweg automatisch door het college teruggenomen.

De delegatie van het personeels-benoemingsrecht kwam weer aan de raad. Deze delegatie was sedert het raadsbeluit van 27 oktober 1964 aan het college gegeven. Er werd echter eerst een stevige boom opgezet over het personeelsbeleid met name van de dienst van publieke werken!

Tijdens het debat over deze materie betrad mevr. Hugenholtz (vvd) de raadzaal. Zij kon in ieder geval met haar aanwezigheid voorkomen dat de stemmen over nog meer voorstellen staakten! Want de raad was op dat moment weer volledig. (17)

Maar de kroon van langdurigheid spande het verzoek van het college tot het doen van een uitspraak over de fluoridering van drinkwater in onze gemeente. Hierover heeft men anderhalf uur gedebateerd. Het slot was een verwerping van fluoridering met 7 tegen 10 stemmen.

Zoals wij in het begin van dit verslag schreven, komen wij in de editie van a.s. vrijdag op de bijeenkomst van mevrouw en de heren nader terug. U heeft dus nog iets te goed.

CAUSERIE OVER ZEEZEILEN

Afgelopen donderdag sprak op uitnodiging van de Watersportvereniging „Zandvoort" in het Gemeenschapshuis de internationale wedstrijdzeiler, de heer J. D. Schooneveldt, voor een groot gezelschap watersportliefhebbers over het „trimmen van boot en zeilen".

Aan de hand van een aantal schetsen en een fotoboek behandelde hij achtereenvolgens het in juiste balans brengen van boot en zeilen, het kiezen van de meest gunstige positie bij wedstrijden en de mogelijkheden tot het uitzetten van een olympische baan voor de kust van Zandvoort voor het organiseren van officiele wedstrijden. De bijeenkomst werd met een geanimeerde discussie tussen inleider en zijn gehoor besloten.

Kerstconcert Chr. kinderkoor

in Hervormde Kerk

De Hervormde Kerk was goed bezet tijdens het kerstconcert, dat het Zandvoorts Christelijk Kinderkoor vrijdagavond onder leiding van Pieter de Jong gaf.

De heer P. K. van den Houten opende de avond, maar door het op dat moment niet-functioneren van de geluidsinstallatie ontgingen ons zijn woorden.

Het koor bood een verzorgde aanblik, de meisjes in donkerblauwe jurkjes met grote witte kraag, de jongens in idem pakjes met wit strikje.

Bij het eerste nummer „Laat ons gaan en blij omringen" speelde nervositeit de jonge zangers kennelijk parten; een zwakke vertolking. De volgende nummers klonken al beter en in het blij gezongen „Naar Bethlehem wilt allen gaan" en in het pittige „Engeltjes met blijde stem" voerde Pieter de Jong zijn pupillen naar een climax, die zijn hoogtepunt vond in het jubelende „'t Is geboren een heilig kind".

De jongenssopraan ontroerde door zijn zuiverheid, vooral in de hoge tonen, en wij hopen van harte, dat deze jongen met zijn prachtig stemgeluid nog een tijdje de concerten van het kinderkoor zal kunnen opluisteren. Teke Bijlsma begeleidde op uitmuntende wijze en tijdens de samenzang bewees hij zijn virtuositeit ook op het orgel. Wat hadden we graag een paar orgelsoli door hem in het programma zien opgenomen. Misschien een suggestie voor het volgend jaar?

De koorzang werd afgewisseld met het optreden van het Zaans blazersensemble „Musica da Camera", dat Divertimento 2 in bes van Mozart voor twee klarinetten en fagot en Adagio van Karl Ditters von Dittershof voor twee klarinetten, twee hobo's en fagot ten gehore bracht. Van beide werken bekoorde ons het laatste het meest.

Pieter de Jong en Teke Bijlsma kunnen terugzien op een geslaagd concert, waarmede zij de talloze aanwezigen zeer aan zich hebben verplicht. Met belangstelling zien wij naar een volgend optreden uit.

Kr.M.

KERSTBIJEENKOMST NCVB

De jaarlijkse door de afd. Zandvoort van de Ned. Christen Vrouwenbond georganiseerde kerstwijding is vastgesteld op vrijdag 22 december a.s. in de Calvijnzaal van de Geref. Kerk aan de Julianaweg.

Aktie tot over de grenzen.....

Met teestdagen in zicht

gaat Verbond voor Veilig Verkeer slag leveren tegen alcohol

Voor de derde maal in Nederland, voor de tweede keer in Beneluxverband en voor het eerst op Curacao en Aruba wordt de komende weken door het Verbond voor Veilig Verkeer onder het gezamenlijke motto „Glaasje op? Làát je rijden!" een actie gehouden, die „rijden laten en laten rijden" propageert onder verkeersdeelnemers met een bloedalcoholgehalte dat hoger ligt dan 0,0 o|oo.

Het Verbond stelt zich daarbij op het standpunt, dat een eventuele wettelijke strafbaarstelling van een bloedalcoholgehalte van 0,8% niet betekent, dat het drinken van drie of vier glazen toelaatbaar zou zijn om deel te nemen aan het verkeer. Waar elk glaasje tot zelfoverschatting en vermindering van concentratie en reaktievermogen in het verkeer kan leiden, mag er geen misverstand zijn over de vertaling van het motto „Glaasje op? Láát je rijden!", die alleen maar kan luiden 0,0% achter het stuur — 0,1 ernaast, aldus het Verbond.

Hoezeer een niet tijdelijke maar permanente vorm van voorlichting noodzakelijk is, blijkt uit recente cijfers van het CBS: het aantal onherroepelijke veroordelingen wegens het rijden onder invloed van alcohol bedroeg over het eerste half jaar van 1967 3.154 tegen 3.223 in 1966 gedurende de overeenkomstige periode.

Over het aantal dodelijke verkeersongevallen waarbij alcoholgebruik werd geconstateerd, is bekend dat in 1965 284 slachtoffers te betreuren waren. Daarbij valt op, dat in hetzelfde jaar 25% van het totaal aantal alcohol-ongelukken plaatsvond in de vakantiemaanden juli en augustus.

In het zuiden van ons land lijkt de strijd tegen alcohol achter het stuur het meest urgent, want van de 284 gedode verkeersslachtoffers kwam 24, respectievelijk 15% om het leven in de provincies Brabant en Limburg.

Welk een gevaar niet alleen automobilisten, maar ook bromfietsers met een glaasje op in het verkeer betekenen, kan afgeleid worden uit het feit, dat meer dan 1/4 (83) van de verkeersdeelnemers die bij een dodelijk verkeersongeluk waren betrokken en alcohol hadden gebruikt (304) bromfietsers waren.

Op grond van o.a. genoemde gegevens, zal het Verbond de aktie „Glaasje op? Láát je rijden!" een meer continue-karakter geven en zowel op automobilisten als bromfietsers worden gericht. Extra aandacht wordt besteed aan het zomerseizoen en de zuidelijke provincies tijdens de carnavalsperiode.

De populariteit van het olijke Glaasje-op-manneke is thans zo groot geworden, deelt het Verbond mede, dat hij verzekerd is van een ereplaats in die gelegenheden, waar de drank aan de man wordt gebracht: een groot aantal slijterijen, 10.000 café's, hotels en andere horecabedrijven. Zo prijkt het carricaturale manneke, dat dit jaar een wat mysterieuze en abstracte indruk maakt op een miljoen bierviltjes, die door slijterijen aan hun cliëntele zullen worden uitgereikt; op 40.000 affiches en raambiljetten die in duizenden café's en restaurants worden opgehangen; op 100.000 stickers en posters die bestemd zijn voor taxi's, trams en bussen.

Hoe groot de bereidheid is om mee te werken aan de aktie blijkt uit een wedstrijd die het Verbond heeft uitgeschreven onder de Amsterdamse café's waarvan nu bekend is dat meer dan 40 etablissementen mee zullen dingen naar een prijs die beschikbaar wordt gesteld voor het bedrijf dat op de origineelste wijze inhaakt op het motto „Glaasje op? Láát je rijden!".

De jury bestaat uit de journalisten S. Carmiggelt, H. Mulder en H. de Wit, de heer A. W. Merk (secretaris Horeca) en enige vertegenwoordigers van het Verbond voor Veilig Verkeer. De belangstelling die de Amsterdamse café-wereld aan de dag legt voor deze Glaasje-op-wedstrijd heeft tot gevolg dat het Verbond een soortgelijke krachtmeting zal organiseren onder de café's in de zuidelijke provincies tijdens de carnavalsviering. De aktie „Glaasje op? Láát je rijden!" wordt tenslotte nog ondersteund door een televisiefilmpje, terwijl de Nederlandse Televisie Stichting zendtijd zal reserveren op oudejaarsavond.

RESERVEPOLITIE HIELD SCHIETWEDSTRIJDEN

De jaarlijkse schietwedstrijden voor leden van het korps reserve-politie is gewonnen door de reservist, de heer P. Joukes. Met de vuurwapens geweer en pistol schoot hij j.l. zaterdag op de schietbanen resp. 47 en 46 punten bij elkaar. Een aantal, dat door geen der overige deelnemers werd gehaald. In de avonduren werden in de kantine van „De Zeereep" door de commandant van het korps, de heer M. J. Methorst, de prijzen uitgereikt. De korpschef van gemeentepolitie, de heer J. D. van Maris, overhandigde de legimitatiebewijzen. Meegedeeld werd dat voor de viering van het 20-jarig bestaan in 1968 een aantal manifestaties op touw zullen worden gezet.

AMBTENAREN KIENAVOND

Op donderdag 21 december a.s. belegt de personeelsvereniging van ambtenaren de traditionele kienavond in café-restaurant „Zomerlust" aan de Kosterstraat.

BRANDJE SNEL BEDWONGEN

Vrijdagmiddag bedwong de brandweer in korte tijd een brandje dat was ontstaan in het voormalige clubhuis van de Zandvoortse padvinders, gelegen aan de Westerduinweg. Het vuur was ontstaan door oververhitting van de kachel. De schade viel mee.

Eerste en tweede Kerstdag

EERSTE KLAS verzorgde

Kerst-diners

voor slechts ƒ 20,— per couvert, incl. bediening

Gezellige muziek!
Diverse attracties!
Reserveer tijdig!

DELICIA

KERKSTRAAT 16 — TELEFOON 2270

Voor de komende feestdagen

Salades, Hors d'oeuvres, Kroketten, Saté's

HOTEL-CAFÉ-RESTAURANT

Delicia

KERKSTRAAT 16 — TELEFOON 2270

Voor IJSTAARTEN maar één adres ! ! ! !

American lunchroom

KERKSTRAAT 13

Bestel tijdig!! Telefoon 2288

Vorig jaar vele teleurstellingen door te late bestellingen.

AUTO ONTVREEMD

De Heemsteedse politie verzocht de Zandvoortse collega's zondagavond uit te kijken naar een ontvreemde bestelauto. Korte tijd later ontdekte men de wagen in de Haltestraat. Twee jonge mannen stapten juist in de wagen en reden in snelle vaart weg. De achtervolging werd ingezet, terwijl de politie in Aerdenhout en Heemstede werd ingelicht. In Aerdenhout werd de auto aangehouden en de bestuurder ingerekend.

CURSUS DIEREN-EHBO START IN JANUARI

Ten huize van de Bloemendaalse dierenarts, dr. Westerman, Hartelustlaan 7, start de afdeling Zandvoort van de Vereniging voor het Welzijn der Dieren op 16 januari van het volgend jaar een EHBO-cursus voor dieren. Voor het volgen van de cursus wordt ter bestrijding van de administratiekosten *f* 10,- per persoon in rekening gebracht. Men hoopt onder de deelnemers aan de cursus gegadigden te vinden voor het stichten van enkele EHBO-dierenposten, waaraan in de badplaats dringend behoefte bestaat.

Zij die aan de nieuwe cursus willen deelnemen, kunnen zich opgeven bij het secretariaat van de vereniging: Lorentzstraat 238, telefoon 02507-4561.

Adspirant-cursisten die bereid zijn een dierenpost in beheer te nemen worden bij opgave aan bovengenoemd adres verzocht dit door te geven.

„PLEINES" HIELD DUIVENTENTOONSTELLING

Vrijdag, zaterdag en zondag hield de postduivenvereniging „Pleines" in het veilinggebouw „De Witte Zwaan" aan het Dorpsplein de traditionele kerststentoonstelling van postduiven. De resultaten luiden:

1. W. Terol, 553 p.; 2. G. Harteveld, 552½ p.; 3. J. Harteveld, 552 p.; 4. J. B. Koper, 551 p.; 5. R. Benjamins, 550 p.; 6. C. Vlsser, 548½ p.; 7. R. Driehuizen, 548½ p.; 8. J. B. Koper, 548 p.; 9. H. Dorsman, 548 p.; 10. B. Lukkassen, 548 p.; 11. C. Visser, 547½ p.; 12. J. Donker, 547 p.; 13. H. Lansdorp, 546½ p.; 14. C. Kerkman, 546 p.; 15. K. Haakmeester, 546 p.; 16. J. B. Koper, 545½ p.; 17. W. Driehuizen, 545½ p.; 18. W. Driehuizen, 545 p.; 19. J. Swart, 544 p.; 20. A. Molenaar, 544 p.; 21. P. C. Terol, 544 p.; 22. J. Fransen, 543½ p.; 23. A. Molenaar, 543 p. en 24. H. Menks, 542½ punt.

Klasse schoonste geheel: C. Visser; oude doffer: C. Visser; jonge doffer, G. Harteveld; jonge duivin, B. Lukkassen; oude duivin, W. Terol; late jonge klasse, H. Lansdorp; Bolsklasse, R. Benjamins en damesklasse, G. Harteveld.

VERNIEUWING VAN HYPOTHECAIRE INSCHRIJVINGEN

Bij de wet van 2 juni 1965 (Staatsblad 1965, 294) is bepaald, dat hypothecaire inschijvingen genomen vóór 1 juli 1948 zullen vervallen op 1 juli 1968, tenzij zij vóór 1 juli 1968 opnieuw worden ingeschreven.

Indien iemand dus houder is van een hypothecaire inschrijving, die dateert van vóór 1 juli 1948 en waarvan de vordering nog niet is afgelost, moet hij zorgen, dat zijn hypotheekrecht opnieuw wordt ingeschreven. Deze hernieuwde inschrijving moet, volgens deze wet, gebeuren door tussenkomst van een notaris, tot wie men zich wenden kan en die alle nadere inlichtingen kan verstrekken.

„CIRCUITJE SPELEN"

De officier van justitie bij de Haarlemse rechtbank kwalificeerde tijdens de zitting van vorige week donderdag het snelle rijden van een 21-jarige verkoper-besteller uit Zandvoort, als „circuitje spelen". De jongeman stond terecht omdat hij op 1 september j.l. in de Haltestraat met zijn auto vier Duitse toeristen aanreed en hen tegen de gevel van een kapsalon drukte.

Volgens de getuigenverklaring had hij met bijzonder hoge snelheid door de smalle Haltestraat gereden, was geslipt, tegen een parkeermeter geboist en daarna de stoep op gereden. Een op dat moment passerend Duits echtpaar en twee Duitse vrouwen werden alle vier gewond naar een ziekenhuis overgebracht. De officier, die de automobilist nog een „wegpiraat in de zuiverste vorm" noemde, eiste een zware straf: drie maanden opsluiting en vijf jaar ontzegging van de rijbevoegdheid. De uitspraak is op donderdag 28 december a.s. vastgesteld.

BRANDJE WAS LICHTSPIEGELING

Gisternmiddag werd de brandweer omstreeks één uur gewaarschuwd voor een begin van brand in het jeugdhuis van de Hervormde Kerk. De vrijwilligers die in enkele ogenblikken ter plaatse waren kwamen tot de ontdekking dat de lichtspiegeling op een ventilator was aangezien voor vlammen.

DIEFSTALLEN TOT KLAARHEID GEBRACHT

De diefstallen, die de laatste tijd plaatshadden in garageboxen, zijn opgehelderd. Op verzoek van de Zandvoortse politie heeft de politie in Amsterdam een 20-jarige schoonmaker aldaar aangehouden en de politie in Den Haag een 21-jarige kantoorbediende. De laatste lag te slapen in een in Zandvoort ontvreemde personenauto. Beiden hebben tal van diefstallen, die de laatste tijd in de badplaats zijn gepleegd, bekend. Ook hebben zij zich schuldig gemaakt aan een tiental inbraken in caravans, staande in het park „De Duinrand", waarbij diverse artikelen werden ontvreemd. De Amsterdammer is ingesloten in Amsterdam, omdat hij ook nog wordt verdacht van een aantal inbraken in de hoofdstad. De Hagenaar is in Zandvoort ingesloten en zal worden voorgeleid voor de officier van justitie in Haarlem.

OP OUDEJAARSAVOND GEEN BUSSEN NA 21.00 UUR

De NZH-persdienst deelt mede dat zoals elk jaar op Oudejaarsavond de busdiensten worden gestaakt.

Alle diensten welke op zondagavond 31 december tot en met 21.00 uur van de beginpunten vertrekken zullen nog volledig worden uitgevoerd.

Hetzelfde geldt voor de N.S.-buslijn Amsterdam-Den Haag v.v. De laatste dienst op 31 december vertrekt om 20.45 uur van Amsterdam (Wibautstraat) en om 21.00 uur van Den Haag (De Savornin Lohmanlaan).

DIERENBESCHERMING REKENT OP GOODWILL

Elk jaar bereiken de Nederlandsche Vereniging tot Bescherming van Dieren uit alle delen van het land klachten, dat kleine dieren, als bijv. pluimvee en konijnen, op vaak afschuwelijke wijze worden gedood. Haar zijn gevallen bekend, dat konijnen levend werden gevild en ook dat kippen levend werden geplukt.

Er zijn in ons land verschillende abattoirs, waar men voor zeer geringe prijs de dieren kan laten slachten; het vlees wordt dan ook nog door deskundigen gekeurd. Men kan zich voor het slachten van dieren ook tot bona-fide poeliers wenden.

Dierenbescherming wijst er voorts op, dat o.m. het ophangen van konijnen en het levend plukken van kippen en dergelijke voor de wet strafbaar is en dat meer dan anders - en wel in verband met de zeer vele klachten die haar bereiken - door de inspecteurs der vereniging, die over het gehele land hun standplaats hebben, nauwkeurig zal worden toegezien. De politie is ten opzichte van dit toezicht haar sterke bondgenoot.

Deze laatste mededeling wil niet in de eerste plaats een dreigement zijn; Dierenbescherming rekent immers op de goodwill van ieder weldenkend mens. Evenwel, in gevallen waarbij duidelijk opzettelijke wreedheid of niet te verontschuldigen onoordachtzaamheid blijkt, zal zeer zeker worden opgetreden.

RIJDEN ONDER INVLOED

Zondagnacht — kort na 12 uur — reed een auto zig-zag over de Zandvoortselaan en de Kostverlorenstraat. Even later berichtte een brigadier dat hij de auto op de Zeestraat had klem gereden en de bestuurder had aangehouden. De man, een Amerikaan, wonende in Brussel, verkeerde onder invloed en werd na het nemen van de bloedproef ingesloten.

Verhoging abonnementsgeld

In verband met de fors gestegen loon- en materiaalkosten sinds de laatste verhoging van de abonnementsprijs van de Zandvoortse Courant in 1966, zal het leesgeld met ingang van 1 januari 1968 met 25 cent per kwartaal worden verhoogd. Met ingang van genoemde datum worden de volgende tarieven berekend: kwartaal abonnement f 2,25; jaarabonnement f 9,—; postabonnement f 10,— en buitenland f 11,—

Uitgever Zandvoortse Courant

ZANDVOORTSE BRIDGECLUB

Midden vorige week is de tweede competitie van het seizoen '67-'68 gestart. De resultaten van de eerste ronde luiden als volgt:

A-lijn: 1. koppel mevr. Hagen-Wanna, 63.89%; 2. koppel Jongbloed-Schutte, 57.87%. B-lijn: 1. dameskoppel Kerkman-Spoelder, 65.18%; 2. dameskoppel Baaijden Belder, 57.41%. C-lijn: 1. dameskoppel Barens-Berghoff, 58.33%; 2. Reijerde Wit, 55.65%.

Tachtig leden van de ZBC namen zaterdagavond deel aan de jaarlijkse kerstdrive. Winnares van de drive werd mevr. Vallo, die 9180 punten wist te verzamelen. Mevr. Barens legde beslag op de tweede plaats met 3460 punten. De bijeenkomst werd met een spelletje kienen besloten.

Z.S.V. „Zandvoortmeeuwen"

Uitslagen zaterdag 16 december:

Zandvoortm. 2—J. Hercules 2	5—0
IJmuiden 13—Zandvoortm. 4	2—1
Adspiranten:	
Zandvoortm. a—TYBB a	2—1
Vog.zang a—Zandvoortm. b	0—6
Zandvoortm. c—Concordia b	5—0
O.G. c—Zandvoortm. d	6—1
Zandvoortm. f—RCH e	1—5
DSS c—Zandvoortm. g	6—0
DSS e—Zandvoortm. h	2—0
Kenn.land d—Zandvoortm. i	7—0

Uitslagen zondag 17 december:

WFC 2—Zandvoortm. 2	1—0
Zandvoortm. 3—Concordia 2	2—3
VVH 2—Zandvoortm. 4	1—4
Zandvoortm. 5—Waterloo 2	0—3
Zandvoortm. 6—Schoten 5	3—2
TZB 4—Zandvoortm. 8	afg.
Zandvoortm. 9—Vl.Vogels 4	9—2
EHS 9—Zandvoortm. 10	6—2
Halfweg 6—Zandvoortm. 11	afg.
Zandvoortm. 13—Vog.zang 5	1—1
Junioren:	
O.G. a—Zandvoortm. a	1—4
Zandvoortm. b—DCO a	5—1
Hfd. Boys a—Zandvoortm. c	14—0
TZB a—Zandvoortm d	afg.
Zandvoortm. e—HFC h	3—6

□

Afdeling handbal

Uitslagen zaterdag 16 december:

Jongens: de Blink—ZVM 2	8—4
Jongens: Halfweg—ZVM 1	1—5
Meisjes: Conc. 1—ZVM 2	6—5

Uitslagen zondag 17 december:

Heren sen.: Rap 1—ZVM 2	
Heren sen.: ZVM 1—DTS	16—18
Dames jun.: de Blink 2—ZVM1	0—12
Dames sen.: Conc. 2—ZVM 1	0—15
Heren sen.: ZVM 3—Conc. 3	13—23

□

RANGLIJST voetbalcompetitie

De stand in de voetbalcompetitie van afd. West, 2e klasse A, ziet er na de afgelopen zondag gespeelde wedstrijden — Zandvoortmeeuwen 1 had een rustdag — als volgt uit:

Stormvogels	11	9	2	0	20	29—11
H.F.C.	11	8	1	2	17	29—18
Zandvoortm.	11	7	2	2	16	26— 9
Zaandijk	11	6	1	4	13	22—20
O.S.V.	11	5	2	4	12	19—15
W.S.V. '30	11	1	8	2	10	9—11
Purmersteijn	11	3	4	4	10	10—14
V.V.B.	11	3	3	5	9	21—29
Vitesse '22	10	2	3	5	7	14—18
E.V.C.	11	1	5	5	7	12—17
Q.S.C.	12	2	3	7	7	16—27
D.E.M.	11	1	2	8	4	11—29

Klaverjasclub „Noord"

In de competitie van de laatste maand van het jaar worden de eerste vier plaatsen bezet door:

1. Mevr. Paap, 9550; 2. mevr. Lulten 9525; 3. J. Koning, 9289 en 4. mevr. Termaat, 9076.

Zandv. Basketbal Ver. „The Lions"

Competitie-uitslag 15 december:

2e heren:

Flamingo's 5—Lions 2	25—24

Programma vrijdag 22 december:

2a dames:	
White Stars 3—Lions	19.30 u.
1e klasse heren:	
Exercitia 2—Lions	20.30 u.

Kruiswoordpuzzel

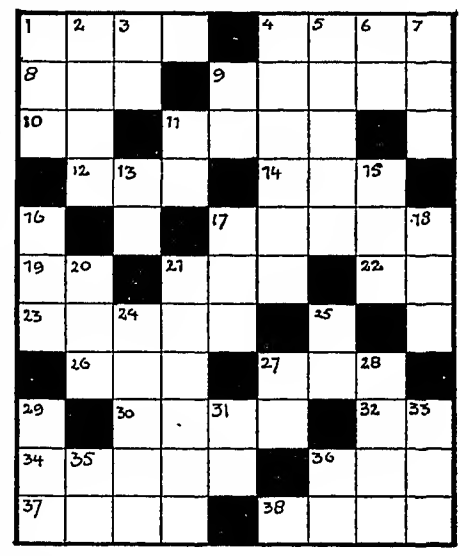

Horizontaal:

1. Stad in West-Duitsland
4. Lange en smalle vore in de grond
8. Woonschip
9. Goed,mooi!
10. Mastdeel
11. Snede van de zeis
12. Vrolijk
14. Glad weefsel van gekookte zijde
17. Houten paaltje
19. Voorzetsel
21. Uitroep
22. Op die wijze
23. Stofgarnering
26. Aanwijzend vnwd.
27. Tijdrekening
30. Het zij zo
32. Noot
34. Vreemde munt
36. Soort touw
37. Lustoord
38. Europeaan

□

Vertikaal:

1. Nerf
2. Schaaldier
3. Maanstand (afk.)
4. Genade
5. Touw, waarmee het midden van een ra tegen een mast wordt gehouden
6. Klesstelsel (afk.)
7. Puist
9. Uitroep van afkeer
11. Persoonlijk voornaamwoord
13. Zangnoot
15. Hoofddeksel
16. Onbehouwen
17. Kledingstuk
18. Voorzetsel
20. Smalle weg
21. Bullebak
24. Slingerplant
25. Oude stad
27. Voegwoord
28. Oorlogsgod
29. Plaats in Gelderland
31. Daar
33. Loofboom
35. Hetzelfde (afk.)
36. Bevel

OPLOSSING PUZZEL 12 DECEMBER:

s h a g - k l a k
e - m a g i e - o
s l e t - k e l k
a a n - r - n e e
m n - e e n d e r
- g a s - e e n -
b u l t o s - m o
u i l - f - s a r
s t o p - k i n d
t - o e v e r - e
e d i k - t e e r

In eerste halfjaar van 1967

6300 mensen verooreeld wegens verkeersmisdrijven

Over de eerste helft van dit jaar bedroeg het aantal onherroepelijke veroordelingen wegens verkeersmisdrijven in ons land 6300 tegen 6222 in de overeenkomstige periode van 1966. Dit is in beide gevallen 50 per 100.000 inwoners. Dit blijkt uit voorlopige cijfers van het Centraal Bureau voor de Statistiek.

Wegens het onder invloed van drank rijden met een motorrijtulg werden 2000 veroordelingen onherroepelijk tegen 1962 in het eerste halfjaar 1966 (+ 2 pct). Voor bromfietsen liep het cijfer terug van 673 naar 627 (— 7 pct), evenals voor wielrijders, te weten van 588 naar 526 (—11 pct). Het totaalcijfer voor bestuurders van voertulgen die onder invloed verkeerden was 3154 tegen vorig jaar 3223 (— 2 pct).

Voor doorrijden na een ongeval liep het cijfer opnieuw op, namelijk van 1705 tegen 1665 (+ 3 pct), evenals voor het besturen van een motorrijtuig nadat de bevoegdheid is ontzegd: 457 tegen 359 (+ 27 pct).

Er waren 455 veroordelingen voor het veroorzaken van de dood of zwaar lichamelijk letsel door schuld bij een motorrijtuigenongeval tegen vorig jaar 366 (+ 24 pct), in 58 gevallen was de schuldige onder invloed van alcohol.

Het aantal veroordelingen wegens joyriding bedroeg 456 tegen vorig jaar 542 (— 19 pct).

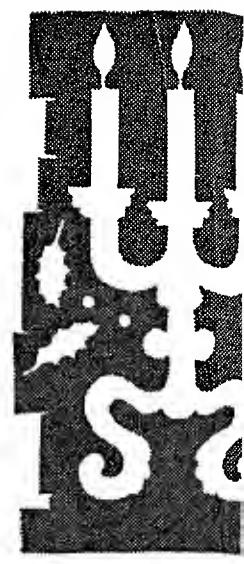

HAARLEM: Grote Houts

VELE MOGELIJKHEDEN OM UW KERSTTAFEL NOG GEZELLIGER TE MAKEN

RIJK GEDESSINEERD WIT DAMAST TAFELLAKEN, 120 x 150 cm met 4 servetten. Een smaakvol set in een populaire prijsklasse .. **11.90**
STRALEND WIT DAMAST DINERLAKEN, 130 x 160 ..... **10.90**
Als set verpakt met 6 servetten ..... **20.50** Losse servetten .. **1.60**
KATOENEN WIT DAMAST DINERLAKEN, 125 x 160 cm **12.25**
Bijpassende servetten **2.85**
ZUIVER LINNEN DINERLAKEN, 130 x 160 ..... **21.50**
Bijpassende servetten **3.40**
½ linnen DINERLAKEN 140x170 **18.50** Bijpassende servetten .. **2.50**
Onze rijke sortering diner-tafellakens zijn ook in de grotere maten verkrijgbaar.

„CELLULOSE" KERSTLOPERTJES - Vingerdoekjes, Kleedjes enz. vanaf .. **55 ct.**
Voegzaam, valt soepel en kraakt niet.
Een LEUKE KERSTSET, bestaande uit: 1 laken, 1 loper, 6 servetten en 6 druppelvangers **1.65**
RODE KERSTKLEEDJES met witte kaars en blokversiering. Ook in grote maten vanaf **2.20**
DEKSERVETTEN, 80 x 80 cm, wit fond met Kerstversiering **4.75**
AFNEEMBAAR PLASTIC KERSTKLEED **1.75**

83-87, Ged. Oude Gracht 86 HAARLEM-N.: Rijksstraatweg 533 (Delftwijk) ZANDVOORT: Grote Krocht 30-32 HEEMSTEDE: Raadhulsstraat 52

J. Th. Kort

IJMUIDEN: Kennemerlaan 41

FAMILIEBERICHTEN

Ad Worst
en
Willy Irene de Ringh de Vries

trouwen 21 december 1967 om 11.30 uur ten Stadhuize te Zandvoort aan Zee.
Kerkelijke inzegening om 12.15 uur in de Ned. Hervormde Kerk te Zandvoort door ds. P. v. d. Vloed, predikant te Zandvoort.
Zandvoort, 7 december 1967
Zandvoortselaan 8
Receptie van 16.00 tot 18.00 uur in restaurant „Zomerlust", Kosterstraat 5, te Zandvoort.

Urban Ygosse
Verhuisd naar
Van Stolbergweg 13
Telefoon 5416, (Zijstraat van de Wilhelminaweg).

SCHOONHEIDSSALON
voor GEZICHTSBEHANDELING
MANICURE - MASSAGE
Alleen volgens afspraak
Willemien van Leeuwen
BREDERODESTRAAT 166
Zandvoort, telefoon (02507) 3377

NOTEERT U EVEN

vergaderkalender voor december '67 en januari '68.

19 dec. - Kerstsamenzang, R.K. Kerk.
19 dec. - R.K. Sportver. „TZB", Klaverjasavond, Verenigingsgeb. „De Krocht".
21 dec. - Ned. Ver. v. Huisvrouwen, afd. Zandvoort, Kerstmiddag, Gemeenschapshuis.
22 dec. - Ned. Christen Vrouwenbond afd. Zandvoort, Kerstwijding, Calvijnzaal Geref. Kerk.
23 dec. - TOSS-avond, Verenigingsgebouw „De Krocht".
28 dec. - NVV Vrouwenbond afd. Zandvoort, bijeenkomst, Gemeenschapshuis.
28 dec. - Motorclub Zandvoort, Kienavond Zomerlust.
6 jan. - Toneelver. „Wim Hildering", toneelvoorstelling, Zomerlust.
10 jan. - PvdA afd. Zandvoort, vergadering, Gemeenschapshuis.
11 jan. - Watersportver. Zandv., lezing, Gemeenschapshuis.
11 jan. - Toneelver. „Op Hoop van Zegen", toneelvoorstelling, Zomerlust.
12 jan. - Toneelver. „Op Hoop van Zegen", toneelvoorstelling, Zomerlust.

verzorgt u zelf met vers wild en gevogelte van uw poelier
S. A. de Dood
Haltestraat 34, tel. 2025
Wij wensen u prettige feestdagen

Bloemenmagazijn „NOORD"
H. Schniedewind-Paap
Vondellaan, telefoon 4320

SCHIPPERS
Bijles FRANS door bevoegd lerares. Tel. 3216.

WONINGRUIL aangeb. te Amsterdam Staringstraat 3/1, Oud-West. 3-KAMERWONING, badcel, keuk. gr. war., zolderk., centr. ant. syst., keurige rustige trap. Huur *f* 65,50 p. mnd. Gevr.: 3 of 4-KAMERWONING te Zandvoort, hoge huur geen bezw. Tel. (020) 184711.

Zo spoedig mogelijk gevr. voor perm. bewoning door bej. echtp., ruim 40 jaar hier wonend, VRIJ HUISJE of VRIJE ETAGE in centr. Zandvoort, best. uit 2 kl. kmrs., keukentje en w.c. Huur hoogstens *f* 100 p. mnd. Br. nr. 9802 bur. Zandvoortse Courant.

Jong echtp. m. kind zoekt WOONRUIMTE. Br. nr. 9801 bur. Zandv. Courant.

TRANSPORTFIETS te koop gevraagd. P. Paap, Potgieterstraat 7.

MOOIE DROGE EIKEN HAARDBLOKKEN *f* 75,- per ton bij: P. VAN LAMMEREN, VOORPLAATS 6, SANTPOORT. Telefoon (02560) 7684.

Te koop 2 ZITSBANKJE, *f* 20,- of inruil voor salontafeltje. Br. nr. 9803 bur. Zandvoortse Courant.

Te koop: compl. AQUARIUM, 1.25 m br., 50 cm hoog, 60 cm diep, *f* 100,— Telefoon 5031.

Ned. Protestantenbond
Brugstraat 15
VROUWENMIDDAG
in het teken van Kerstmis op donderdag 21 dec. a.s. half drie.
Belangstellenden hartelijk welkom.

Te koop: prima STUDIEVIOOL m. stok en vormkist, prijs *f* 75,- tel. 4981.

Te koop: heteLucht OLIEKACHEL. Telefoon 4482.

PAPEGAAI te koop met kooi. Koningstraat 27 hs. De koop gaat werkelijk door !

THUISWERK gevr. onverschillig wat. Kan typen en i.b.v. telefoon. Br. nr. 9804 bur. Zandv. Cour.

Dat kunt ook U zeggen na een advertentie in de ZANDVOORTSE COURANT
Achterweg 1
Uw advertentie immers bereikt alle groepen van Zandvoorts bevolking!

TE KOOP: Teak bankstel en Hoenson oliehaard. Telefoon 5164

Lieve tehuizen gezocht v. jonge hondjes ± 6 weken oud. (Wij zien er erg leuk uit!). Af te halen Oosterparkstraat 56.

Brush up your English
conversatie, bijlessen, examenopleiding door lerares M.O. Mej. J. W. van Overklift, Zandvoortselaan 293, Bentveld. Tel. (023) 41015.

Goede PIANO te koop gevr. Br. m. inl. C. Cats, Pies. Steynstr. 18, Haarlem, of tel. (023) 61679.

OPENBARE VERKOPING
op dinsdag 16 januari 1968 's namiddags 2 uur in het Veilinggebouw „De Witte Zwaan", Dorpsplein 2, alhier, ten overstaan van notaris E. J. M. Weve te Zandvoort, van:
het woonhuis, tuin en erf te ZANDVOORT aan de KOSTVERLORENSTRAAT 50, kadastraal bekend gemeente Zandvoort, sectie C nr. 2945, groot 2.92 are. Verhuurd voor *f* 136,10 p. m. Lasten per jaar *f* 130,71 Aanvaarding in genot van de lopende huur, na betaling koopsom uiterlijk op 1 maart 1968. Bezichtiging dinsdag en donderdag van 2-4 uur n.m. Nadere inlichtingen bij de notaris, Kostverlorenstraat. 13, Zandvoort, (tel. 2930).

Bestel tijdig uw
ROOMIJSTAART
voor de komende FEESTDAGEN.
„DE SIERKAN"
KERKPLEIN 1 — TELEFOON 2317

BOUTIQUE ANDORA Strandweg 8
Speciale aanbieding
PULLOVERS f 19.75
Geopend van 11.30 uur tot 17 uur
Dinsdags gesloten

PRIJZEN VOOR ZRB

Zondagmiddag nam de Zandvoortse Reddingsbrigade deel aan de districtswedstrijden, die gehouden werden in het Velserbad te IJmuiden. Er werden vier prijzen in de wacht gesleept.
Bij de 3 x 25 meter wisselslag estafette legde de damesploeg beslag op een derde prijs, terwijl de herenploeg de tweede prijs wist te behalen. Bij het popduiken voor ploegen behaalde de Zandvoortse ploeg een derde prijs.
Bij de individuele nummers werd eveneens een succesje geboekt: R. Vegter behaalde bij de 100 meter schoolslag gekleed de derde plaats.

VERKEERSONGEVAL

Een 8-jarige jongen kwam zaterdagmorgen met zijn fiets op de Van Lennepweg ten val doordat zijn badtas tussen de spaken van het voorwiel terecht kwam. De knaap liep een lichte hersenschudding op.

DIEFSTAL

Zaterdag werd uit een geparkeerd staande wagen op de boulevard Paulus Loot een korte jas, twee truien alsmede een portefeuille ontvreemd.

Profiteer nu van onze PAARDEVLEESRECLAME bij
SCHIPPERS modelslagerijen
HALTESTRAAT 30 — TELEFOON 2175

Jong Paardevlees kersvers geslacht
500 gram MAGERE LAPPEN 2,48; per héél kilo 4,50
500 gram DOORREGEN LAPPEN 1,40; per héél kilo 2,25

Bestel vandaag nog uw kerstrollade

500 gr. magere PAARDEROLLADE 2,68
500 gr. doorregen PAARDEROLLADE 1,68
500 gr. doorr. LAMSROLLADE 2,28; per kg 4,00
500 gr. RUNDERLENDE ROLLADE 3,78
500 gr. RIBROLLADE (runder) 3,48
500 gr. mager-doorr. RUNDROLLADE 2,48
500 gr. doorr. VARKENSROLLADE 1,98
500 gr. VARKENSROLLADE, m. randje ... 3,28
500 gr. VARKENSLENDE ROLLADE 4,28
500 gr. KALFSROLLADE 3,78
250 gr. botermalse BIEFSTUK 2,28

Onze vleeswaren zijn een delicatesse
150 gram HAM 0,98
150 gram PEKELVLEES 0,79
150 gram TONGENWORST 0,79
150 gram LEVERKAAS 0,89
150 gram SERVELAATWORST 0,89
150 gram LEVER 0,89
150 gram GEBRADEN GEHAKT 0,56

Daarom adviseer ik de Braun sixtant

Het bijzondere van de Sixtant is het verende scheersystem. Het bestaat uit het honingraat scheerblad met platina oppervlak en golfsnede structuur aan de snijkanten en de messenkop met 36 mesjes van edelstaal. Elke haar wordt vlak boven de wortel strak afgesneden.

Braun sixtant

Wij informeren U graag over het volledige Braun shaverprogramma. Komt U eens proefscheren.

Telkens opnieuw constateer ik, dat zelfs natscheerders met de Sixtant geen aanpassingstijd nodig hebben. Het scheersysteem ontziet de huid zo volledig, dat zij zich vanaf de eerste dag net zo goed scheren als gewoonlijk.

RADIO PEETERS N.V.
van Woustraat 74-82-84
Tel. 760333
AMSTERDAM
Passage 11
ZANDVOORT

Aan zet

De laatste maanden heb ik uitsluitend aandacht besteed aan het partijschaak, waardoor het schaakprobleem en de eindspelstudie wat zijn veronachtzaamd. Om wat de eindspelstudie betreft de achterstand in te lopen volgt hier het slot van de partij TAIMANOV — BOTWINNIK, Spartakiade, Leningrad 1967, dat veel van een eindspelstudie weg heeft.

Na de zetten 1. d2-d4, d7-d5, 2. c2-c4, c7-c6, 3. Pg1-f3, Pg8-f6, 4. Pb1-d2, g7-g6, 5. e2-e3, Lf8-g7, 6. Lf1-e2, 0-0, 7. 0-0, b7-b6, 8. b2-b4, Lc8-b7, 9. Lc1-b2, Pf6-e4, 10. Pd2 x e4, d5 x e4, 11. Pf3-d2, f7-f5, 12. c4-c5, Pb8-d7, 13. Dd1-b3+, Kg8-h8, 14. d4-d5?, c6 x d5, 15. Lb2 x g7+, Kh8 x g7, 16. Le2-b5, b6 x c5, 17. b4 x c5, Ta8-c8, 18. Db3-c3+, Tf8-f6, 19. Pd2-b3, Kg7-g8, 20. Ta1-c1, a7-a6, 21. Lb5 x d7, Dd8 x d7, 22. Tf1-d1, Lb7-c6, 23. Pb3-a5, f5-f4, 24. e3 x f4, Tf6 x f4, 25. Pa5 x c6, Tc8 x c6, 26. Dc3-e5, Tf4-f5, 27. De5 x e4, d5 x e4, 28. Td1 x d7, Tf5 x c5, 29. Tc1-e1, Tc5-c1, 30. Kg1-f1, Kg8-f7 ontstond de in het diagram afgebeelde stelling:

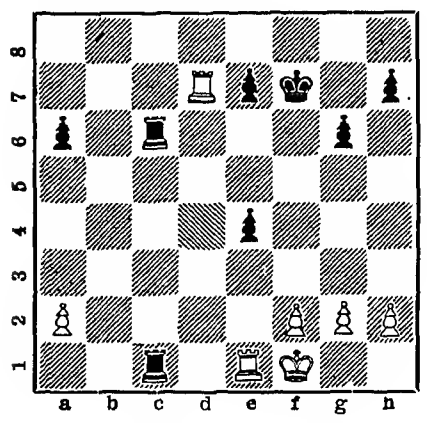

(Wit: Kf1, Td7, Te1, pionnen a2, f2, g2, h2; Zwart: Kf7, Tc6, Tc1, pionnen a6, e7, e4, g6, h7).
Taimanov speelde hier in plaats van 31. Tc1:!, Tc1+, 32. Ke2, Tc2+, 33. Ke3, Ta2:, 34. Td4!, waarna Zwart moeilijk meer kan winnen (zijn toren staat immers verkeerd, vóór in plaats van achter de vrijpion op de a-lijn) zwakker 31. Td7-d4?, Tc1 x e1+ 32. Kf1 x e1, Tc6-c2, 33. Td4-a4? (Mist de laatste kans.
Beter was 33. Te4:, Ta2:, 34. g4! en Wit kan waarschijnlijk nog wel remise bereiken, omdat de zwarte toren weer vóór de vrije a-pion staat) 33. ...e4-e3, 34. f2 x e3, Tc2 x g2, 35. h2-h4, h7-h5, 36. Ke1-f1, Tg2-g4!! (Deze overgang naar een pionneneindspel, dat op het eerste gezicht remise lijkt, is bepaald verrassend te noemen. Botwinnik heeft echter diep doorgerekend), 37. Ta4 x g4, h5 x g4, 38. Kf1-g2, g6-g5!! (Een geweldige zet. Na het gewone 38. ...Ke6, 39. Kg3, Kf5, speelt Wit 40. e4+ en houdt na 40. ...Ke4:, 41. Kg4:, Kd4, 42. Kg5, e5, 43. Kg6: remise. Na de tekstzet wordt Wit in zetdwang gebracht) 39. h4-h5, Kf7-g7, 40. Kg2-g3, Kg7-h7! (En niet 40. ...Kh6?, 41. Kg4:, a5, 42. e4) 41. Kg3 x g4, Kh7-h6!, 42. e3-e4. In deze stelling werd de partij afgebroken en later door Taimanov opgegeven. Wit verliest de tempostrijd: 42. ...a6-a5! (En vooral niet 42. ...e6, 43. a4, resp. 42. ...e5, 43. a3 etc., waarna het Zwart is, die verliest!) 43. a2-a4 (of 43. e5, a4, resp. 43. a3, a4), 43. ...e7-e5, waarop 44. Kg4-f5, Kh6 x h5, 45. Kf5 x e5, g5-g4, 46. Ke5-f4, Kh5-h4, 47. e4-e5, g4-g3, 48. e5-e6, g3-g2, 49. e6-e7, g2-g1D, 50. e7-e8D nog wel een aardige poging is, maar „toevallig" op 50. ...Dg1-f1+ benevens Df1-e1+ faalt!

Belangrijke

TELEFOONNUMMERS EN ADRESSEN

3043, 3044, 3045 *Politie*
4444 *Politie* (alleen noodgevallen)
2000 *Brandmelding*
4841 *Gemeente-secretarie*
2262 *Informatiebureau Vreemdelingenverkeer*, kiosk Raadhuisplein
(023) 42212 *Garage Flinterman*, Zandvoortselaan 365, Bentveld, SAAB-service-dealer
2071 *Horlogebedrijf C. Waaning*, Kostverlorenstraat 68
2231 *Boekhandel v/h Esvé*, Gr. Krocht 17
2424 *Autobedrijven „Rinko"*, Oranjestraat en Stationsplein
2525 *W. Schouten*, centrale verwarming, oliehaarden, gasforn., wasautomaten
2912 *Hotel-Restaurant „Sonnehoeck"*, Dr. Smitstraat 5
(023) 65185 *Singer Naaimachines*, vert. H. Houssart, rep. en demonstr. Rijksstraatweg 122, Haarlem
(023) 87487 *Singer naaimachines*, vert. P. Houssart, rep. en demonstr., Edinburghstraat 5, Haarlem
(020) 233872 *Diamond Shop, ja. Barber & Zn, Keizersgracht 740*, Amsterdam
2176 *N.H. verg. „Het Groene Kruis"*, secr. P. W. Wels.
2382 *Zuster E. Reitsma*
2135 *Gertenbachs Drukkerij, Zandvoortse Courant*, Achterweg 1

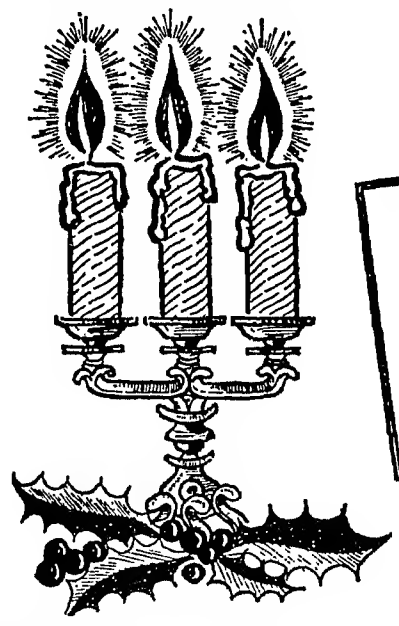

SPAR

GEEFT HET IDEE VOOR UW
Kerstdiner
* EN HEEFT ALLES WAT KAN BIJDRAGEN TOT GEZELLIGE SFEERVOLLE FEESTDAGEN!

CHOCOLADE KRANSJES 150 gram 89
ROOMFONDANT KRANSJES 200 gram 89
KERSTCHOCOLADE ASSORTIE 150 gram 89
KERSENBONBONS originele 100 gram 79

NOOTKRANSJES zakje à 250 gram 65
ROOMBOTERKRANSJES zak à 250 gram 125

EXTRA VOORDEEL
ELK 2e PAK SPAR
KOFFIE
roodmerk of gusta real
50 ct
GOEDKOPER
en 10% korting

EXTRA VOORDEEL
500 gram PANKLARE DIEPVRIES
KALKOEN
198
KALKOENBOUTEN per 500 gram 229

150 gram gekookte Gelderse SCHOUDERHAM of
100 gram CASSELERIB of
100 gram RAUWE ROLHAM
79

SAKS. LEVERWORST 150 gram 59
RUNDERTONG 100 gram 110
HAUSMACHER de echte 150 gram 98

BOEREN MEIKAAS belegen 500 gram 290
ROOMKAAS 250 gram 139
ROOKKAAS 150 gram 69
KOMIJNE KAAS pikant belegen 500 gram 279

DUITSE SEKT Schloss Funkenzell p. 3/4 literfles 398
ADVOCAAT Goudkeur grote fles van 450 voor 398
CALIDAD SHERRY p. fles van 415 voor 350
VERMOUTH Milano Bianco literfles van 340 voor 298

★ Feestaanbieding!
BEAUJOLAIS ac 1964 per fles 395
ROSE D'ANJOU per fles 375
GRAVES SUPERIEUR per fles 395
3 flessen naar keuze 10.00

EXTRA VOORDEEL
bij f. 10.- boodschappen de extra verrassing voor u!
EEN RIJK MET SPIJS GEVULDE
KERSTSTOL
voor slechts
149

3 PAKKEN SPAR
MARGARINE voor slechts 125 -10%

SPAR
SOEPEN
keuze uit 5 soorten
per blik van 108 voor
79
en 10% korting

BLANKE MALSE DIEPVRIES
KIP
met rijkskeurmerk per 500 gram
139
★ ALS EXTRA BIJ DE KIP:
literblik APPELMOES 49

Even meenemen mevrouw!
3 blikjes spar SOEPGROENTEN of
4 blikjes spar europ TOMATENPUREE voor
79 -10%

Literblik ★ ANANAS blokjes 98
Literblik ★ PERZIKEN schijfjes 129

geldig tot 31 dec. 1967
prijswijzigingen voorbehouden

Mevrouw maak uw keuze:
BOWLFRUIT
keuze uit: aardbeien - kersen - frambozen - bramen en ananas
per blikje voor
59

SNEEUW in spuitbus 175
10 stuks kerst-PLACEMATS met servetten 79
Geplastificeerd TAFELKLEED met servetten 98

3 paar NYLONS
voor slechts
250

SPAR—SPAR—SPAR—SPAR—SPAR—SPAR

Gymnastiekvereniging „O.S.S."

Onderlinge wedstrijden

Onder grote belangstelling vonden donderdag en vrijdag in de Wilhelminaschool en zaterdag in het gymnastieklokaal aan de Prinsesseweg de jaarlijkse onderlinge wedstrijden van O.S.S. plaats.

De meisjes van de desbetreffende lessen kregen oefeningen op verschillende toestellen te verwerken, waarbij de meisjes van zaterdagavond de officiële wedstrijdonderdelen aanhielden t.w. balk, vrije oefening, brug met ongelijke leggers en paardsprong.

Er werd in 't algemeen enthousiast en met veel élan gewerkt, waarbij opviel dat zowel de oudste meisjes van vrijdagavond als die van het opleidingsgroepje van zaterdagavond grote vorderingen hebben gemaakt.

Voorzitter J. H. B. Brink reikte na elke wedstrijd met een toepasselijk woord de prijzen uit, waarbij hij tevens dank bracht aan de grote staf van juryleden en telcommissie.

De verkorte uitslagen luiden:

Donderdag (meisjes 8—9 jaar):
1. Monique v.d. Staak, 30,2 punt.
2. Yvonne Roosendaal, 29,6 punt
3. Marit Zwemmer, 29,2 punt
3. Noortje Zwart, 29,2 punt

Donderdag (meisjes 10—11 jaar)
1. Yvonne Kiers, 31,2 punt
2. Rika van Norden, 30,8 punt
3. Thea de Jong, 30,2 punt

Vrijdag (meisjes 6—7 jaar) 1e groep
1. Ida Blaauwboer, 34,7 punt
2. Eveline Kuijl, 31,5 punt
3. Tineke v.d. Koekelt, 31,3 punt

Vrijdag (meisjes 6—7 jaar) 2e groep
1. Nelleke de Rooy, 29,9 punt
2. Anneke Weis, 28,9 punt
2. Ellis Kraaikamp, 28,9 punt
3. Yvonne Kerkman, 28,7 punt.

Vrijdag (meisjes 12—15 jaar) 2e groep
1. Marina Noortman(32 punt
2. Annie Zwemmer, 31,5 punt
3. Raymond Webber, 29,25 punt
3. Colet Hoedeman, 29,25 punt

Vrijdag (meisjes 12 t.e.m. 15 jaar) 1e gr.
1. Nelleke Keur, 31,65 punt
2. Dula Popkema, 31,05 punt
3. Rita Wapstra, 30,60 punt

Vrijdag (dames)
1. M. van Keule, 35,9 punt (tevens winnares v.d. oud-burg. v. Fenema-beker)
2. E. Keizer, 30,70 punt
3. A. Goossens, 30,25 punt

Zaterdag (opleidingsgroepje)
1. Christa Duker, 34,2 punt (tevens winnares wisselbeker)
2. Eveline Visser, 30,5 punt
3. Alie van Soolingen, 30,3 punt

□

De wedstrijden worden voortgezet met die voor jongens en heren op 19 december
Bij de kampioenschappen van de Kennemer Turnkring, die zondag 17 december in Haarlem werden gehouden, slaagde Eveline Visser er in met 29,50 punt een 1e prijs te behalen in de 3e graad.

67e jaargang no. 99 - Verschijnt dinsdags en vrijdags Opgericht in 1900 VRIJDAG 22 DECEMBER 1967

ZANDVOORTSE COURANT

voor ZANDVOORT, BENTVELD en AERDENHOUT

UITGEVER: IJS DE JONG, GERTENBACHS DRUKKERIJ, ACHTERWEG 1, TELEFOON 2135

Redaktie en adm.: Achterweg 1
Advertentieprijs 15 ct p.mm-hoogte
Abonnementsprijs ƒ 8,— per jaar; per post ƒ 10,—; buitenland ƒ 12,—; losse exemplaren 10 cent.
Giro 52 33 44 t.n.v. IJs de Jong Posthus 23, tel. 2135.

Raad soms fel contra b. en w.

tijdens vijf uur durende vergadering

Zoals wij dinsdag j.l. reeds schreven kenmerkte de gemeenteraadsvergadering van maandagavond 18 december zich als een zeer merkwaardige met hier en daar zelfs een sensationeel verloop. Toen burgemeester A. Nawijn om 8 uur precies de bijeenkomst opende, waren mevr. Hugenholtz (vvd) en de heer Zoet (pvda) afwezig. De heer Zoet kwam tien minuten later binnen en mevr. Hugenholtz arriveerde om half twaalf, precies voor het debat over de fluoridering van drinkwater.

INGEKOMEN STUKKEN

1. Voorstel van burgemeester en wethouders dd. 30 november 1967 tot aanwijzing van het gebouw Schoolstraat 6 tot huis der gemeente als bedoeld in de artikelen 107 en 131 B.W. Accoord.

MOTIE OVER EEN BEERPUT INGETROKKEN

2. Voorstel van B. en W. dd. 5 dec. 1967 tot afwijzing van het bezwaarschrift van H. L. Posthuma in zake een aanslag rioolbelasting 1967.

De hr. ATTEMA (v.v.d.) verzocht betrokkene ontheffing van de verplichting tot betaling dezer belasting te verlenen op grond van het feit dat er vanaf het door hem bewoonde perceel (Bentveld) geen aansluiting loopt naar het hoofdriool.

De hr. JANSSENS (BP) was zich bewust dat weliswaar de verordening moest worden nageleefd, maar wellicht kan in zeer bijzondere gevallen toch ontheffing worden gegeven. Eventueel zou dit voorstel kunnen worden aangehouden, ten einde de kwestie nader te bestuderen.

De hr. GOSEN (prot. chr.) wilde er zelfs een motie voor indienen, omdat de bewoner van het onderhavige perceel een beerput gebruikt en daarvoor reeds „beerputtengeld" zou betalen aan de gemeente. Spr. vroeg derhalve vrijstelling van de rioolbelasting, met dien verstande dat deze vrijstelling vervalt, zodra een afvoerleiding van het hoofdriool naar het huis is aangelegd.

VOORZITTER vroeg zich af of het juist zou zijn van de bestaande verordening af te wijken. De verordening is immers goed toegepast? Zonder de bestaande voorschriften geweld aan te doen, kan een redelijke oplossing gevonden worden.

WETH. KERKMAN betoogde nog dat bewoners van percelen, dit niet op het hoofdriool zijn aangesloten, tóch rioolbelasting betalen. Het hoofdriool is ook voor dié percelen aangelegd. Beerputtengeld, in de zin zoals de hr. Gosen bedoelde, kende spr. niet. Wel moet betrokkene natuurlijk betalen als zijn beerput op de een of andere tijd geleegd wordt. Maar alle speciale gevallen, zoals ook dit kunnen incidenteel ontheffing verkrijgen. Dit zal nader bekeken worden.

De heer GOSEN trok hierop zijn motie in en de vraag van de heer ATTEMA of de raad er in de volgende vergadering meer over zou horen, werd bevestigend geantwoord.

3. Voorstel van b. en w. d.d. 13 december 1967 in zake het bezwaarschrift van F. J. E. van Houten tegen aanslag vergunningsrecht '67/'68. Accoord.

□

WAT IS EEN GEZONDHEIDSHUIS?

Het voorstel tot benoeming van mej. G. Bokma, verloskundige alhier en de heer H. B. Mulder, apotheker, te benoemen in het bestuur van de Stichting Gezondheidscentrum Zandvoort, ontmoette de verbaasde kritiek van de heer FLIERINGA, die uiteenzette wat het doel van een Gezondheidshuis is. In het kort betekent dit: alles wat met gezondheid te maken heeft onder te brengen in een centrum, en dit zo efficiënt mogelijk te laten functioneren. Maar dan dienen toch zeker wel artsen en tandartsen en alle anderen, die hiermee te maken krijgen, betrokken te worden in het overleg. Niets was spr. hiervan gebleken. Waar het in dit voorstel, in deze voordracht, om gaat is in werkelijkheid een op zichzelf loffelijk samengaan van de bestaande kruisverenigingen. Maar dit is in feite slechts een onderdeeltje van een gezondheidscentrum! Spr. verzocht het voorstel met spoed terug te nemen en de vraag „hoe komen we tot een Gezondheidshuis?" nader onder de ogen te zien. Overigens vond spr. het ook merkwaardig dat een belangrijke zaak als deze niet in de Commissie voor Sociale Zaken had gediend.

De heer JANSSENS (bp) was getroffen dat in de statuten van de Stichting in art. 4 lid 1 wordt gesproken van het benoemen van twee leden van het bestuur door de gemeenteraad. De raad is er niet eens in gekend!

Wethouder LINDEMAN (kvp) maakte er bezwaar tegen dat de heer Flieringa min of meer suggereert dat deze materie op z'n Jan-boerefluitjes benaderd is! Dit Gezondheidscentrum is inderdaad een wijkgebouw ten behoeve van de kruisverenigingen en er is kontakt in deze opgenomen met dr. Piron, inspecteur van de Volksgezondheid te Noord-Holland en dr. Heijmans, directeur G.G.D. te Haarlem.

VOORZITTER bracht in herinnering dat de kruisverenigingen worden gesubsidieerd. Het werk in deze nieuwe vorm vereist de nodige inspraak van het gemeentebestuur, en dit hebben zij in de statuten tot uitdrukking gebracht. Hij gaf de heer Flieringa de raad kontakt op te nemen met de Stichting. Spr. vond het overigens onjuist om huisartsen, als belanghebbenden, deze zaak te laten opzetten.

De heer ZOET (pvda) sprak zijn grote waardering uit over het werk van de kruisverenigingen. Volgens spr. zou men deze instelling een voorzieningen- en dienstencentrum kunnen noemen. Het doen benoemen van twee personen door de raad, ook al staat dit in de statuten! vond spr. wat voorbarig, omdat de raad hier eenvoudig gepasseerd was. Er zijn ook nog wel andere belangensferen, waaruit e.v. twee bestuursleden naar voren kunnen komen.

De heer FLIERINGA achtte hier een Babylonische spraakverwarring in het spel. De wethouder heeft zojuist het woord „wijkgebouw" laten vallen, aldus spr., maar dat is heel iets anders dan een Gezondheidshuis! Hij bepleitte alsnog aanhouden van het voorstel.

Wethouder LINDEMAN had de indruk dat de naam „Gezondheidshuis" misverstand wekte, maar de heer FLIERINGA handhaafde zijn voorstel tot aanhouden. Daarover liet de voorzitter stemmen, welke staakten, (8—8) zodat het stuk nogmaals in de volgende raadsvergadering speelt!

□

AANKOOP PERCEEL BRUGSTRAAT 24

De heer ATTEMA (vvd) zei niet aan dit voorstel te kunnen meewerken omdat het aankopen van dit pand niet het minste nut heeft voor de gemeente, nu het niet meer ligt in het gebied dat in de naaste toekomst voor sanering in aanmerking komt.

De heer KOK (alg.Zandv.bel.) vond dat de gemeente al te veel panden in bestemmingsplannen in bezit heeft. We dienen ons eens af te vragen, aldus spr., wat we kwijt kunnen. En dan kunnen we altijd nog eens praten over aankopen!

De heer WELS (bp) kon zich ook moeilijk verenigen met de aankoop van deze bouwval!

De heer v. d. WERFF (prot. chr.) kon zich met het hele woningbeleid niet verenigen. Als men aftandse woningen koopt met het oogmerk ze te slopen, dan moeten ze ook opgeruimd worden en zo spoedig mogelijk door nieuwe panden worden vervangen. Spr. hoopte dat de sanering nu eens eindelijk werd aangepakt.

VOORZITTER zei dat de raad om praktische redenen het saneringsgebied had beperkt. Het betrokken gebied, waarin het pand Brugstraat 24 ligt, krijgt evenwel later een beurt. Het is niet zo dat de gemeente maar raak koopt en — zoals een Zwolsmanconcern — huizen verzamelt!

Hij bracht het voorstel in stemming. Het werd met 7 stemmen vóór en 9 tegen verworpen.

□

BURENGERUCHT DOOR JEUGDHOTEL „DE SCHELP"

Op 16 september j.l. schreven bewoners van het flatcomplex „De Schelp" aan de raad om interventie in zake overlast, die jongelui veroorzaakten op dans- en feestavonden in het jeugdhotel „De Schelp.

B. en w. bereiden thans een nieuwe verordening op logeerinrichtingen voor, waardoor kan worden opgetreden tegen een bepaalde wijze van logiesverlening.

De heer JANSSENS (bp) vond het laatste gedeelte van de uiteenzetting van b. en w., waarin het college spreekt van: .....Een verordening als deze zal tot gevolg hebben, dat de gehele wijze van exploitatie van „De Schelp" nader onder de loupe zal worden genomen, wat zwaar op de hand. „Dit zal een zwaar drukkende verordening worden!" aldus spr.

Het is nu eenmaal niet altijd te voorkomen dat jongelui — vooral bij dit soort zomerflats — in het seizoen wat meer gerucht maken dan normaal. Spr. was van oordeel dat men daar in een badplaats niet al te zwaar aan moest tillen. Hij hoopte dat het de exploitant ook niet al te moeilijk zou worden gemaakt.

De raad gaf zijn fiat aan de op te stellen verordening.

Zomaar, zonder hoofdel. stemming.

Geen mogelijkheid tot uitbreiding Huis in de Duinen

Naar aanleiding van de motie in de raadsvergadering van 26 september j.l. betreffende een gewenste uitbreiding van het Huis in de Duinen met 120 bedden voor bejaarden, had het college zich voor nader onderzoek gewend tot twee instanties, die naar het oordeel van b. en w. deskundig op dit gebied waren, t.w. het bestuur van de Nederlandse Centrale voor Huisvesting van bejaarden en de Hoofd-ingenieur van de Volkshuisvesting en de Bouwnijverheid in de provincie Noord-Holland.

Van beide instanties kwam een teleurstellend advies binnen, waarbij het college zich — zij het met leedwezen — neerlegde. De raad gaf zich echter niet zo spoedig gewonnen!

De heer JANSSENS (bp) zei dat hem een zekere analogie trof in de uitgebrachte adviezen... Hij vroeg zich zelfs af of de beide adviseurs niet samen hun rapporten hadden opgesteld!

De heer ATTEMA (vvd) kon er niet om heen, naar hij zei. Zijn fractie had in september voor de motie gestemd. Hij dankte het college voor de voortvarendheid waarmee dit (bejaarden)probleem was aangepakt.

Wethouder KERKMAN (pvda) ontkende ten stelligste dat er van een „samengaan" der twee geraadpleegde instanties sprake was. Hij wees de z.i. insinuerende suggestie van de heer Janssens met klem af.

Wethouder LINDEMAN (kvp) zette nog uiteen waarom er geen architekt was gevraagd om advies. Het ging in de eerste plaats om de leefbaarheid van het Huis in de Duinen en die werd teniet gedaan door een aanbouw, hoe die dan ook zou uitvallen.

De heer GOSEN (prot. chr.) vroeg nog of het aantal Zandvoortse ingezetenen dat van het Huis in de Duinen zou gebruik mogen maken, wellicht opgevoerd kon worden. Momenteel zijn er in onze gemeente 30 à40 bejaarden, die acuut geholpen moeten worden.

De heer FLIERINGA (groep-Breure) deelde mede dat deze z.g. krepeergevallen niet voor het Huis in de Duinen in aanmerking kunnen komen, omdat het hier zieke bejaarden betreft.

VOORZITTER deelde hierna nog mede dat het college tot het uiterste zal blijven werken om tot een oplossing van het brandende bejaardenprobleem te komen.

Reinigingstarief (nog) niet verhoogd

en Colpitt-fabrieksgebouw (nog) niet aangekocht

Het voorstel tot verhoging met 50% van de reinigingsrechten — als gevolg van het feit dat de kosten van de huisvuilophaaldienst jaarlijks een stijging vertonen, — kreeg geen meerderheid in de raad omdat de stemmen staakten. (8—8). Het college was dus genoodzaakt dit voorstel terug te nemen en het in de volgende vergadering weer aan de orde te stellen.

Direkt hierop deelde VOORZITTER mede dat het voorstel tot het kopen van de eigendommen, behorende aan de techn. apparatenfabriek Colpitt N.V. aan de Hogeweg, eveneens werd teruggenomen, omdat door het voorlopig wegvallen van de meer-opbrengst der reinigingsrechten, de financiëring van deze transactie op losse schroeven kwam te staan. De raad begreep er kennelijk uit dat de meer-opbrengst der reinigingsrechten toch een investeringsreserve inhield en deed er verder het zwijgen toe.

De heer KOK (alg. Zandv. bel.) vond het vreemd dat er nauwelijks 4 weken na de begroting, waarin nog het rapport van de gemeentesecretaris over de investerings-reservering, dit stuk ter tafel komt. (De gemeentesecretaris had toen — naar de voorzitter had gezegd bij wijze van voorbeeld — de verhoging van reinigingsrechten en de straatbelasting als het kweken van een investeringsreserve aangegeven).

Ook de heer ATTEMA (vvd) zei verbaasd te zijn dat er toen gesproken werd over het vormen van een pot uit de verhoging van sommige heffingen. Nu wordt er over reservering niets meer gezegd.....

VOORZITTER zei eveneens verbaasd te zijn. De cijfers liggen er, meende hij. Men mag in het financiëel beleid het evenwicht nimmer verstoren. Als er (grote) investeringen moeten worden gedaan, moeten de middelen er ook zijn!

De heer JANSSENS (bp) merkte op dat er geen behoefte was aan het reserveren door verhoging van belastingen. De gemeente is een dienstverlenend bedrijf en de middelen komen, moeten komen! van bijdragen uit Rijksfondsen.

VOORZITTER antwoordde dat het reserveren door middel van hogere heffingen indertijd was gesteld als voorbeeld.

Wethouder KERKMAN (pvda) deed de twijfel toch weer oplaaien, toen hij mededeelde (stok achter de deur?) dat, als de raad dit voorstel niet zou aannemen, van de transactie met N.V. Colpitt ook niets terecht kon komen.

De heer GOSEN (prot. chr.) wist er wel raad op. Hij vond de post van ƒ 25.000,— op de begroting voor het schoonhouden van het vuillaadstation eenvoudig belachelijk. Als die geschrapt wordt, hebben we weer een kwart ton!

VOORZITTER en wethouder OOSTENRIJK(vvd) schrokken er een beetje van en wierpen inderhaast nog even wat licht op deze duistere en dure post. De toelichting op de begroting werd er zelfs nog bijgehaald.

De heer DUKKERS (kvp) nam toen de draad der discussies weer op. Het ging nog altijd over de voorgestelde verhoging der reinigingsrechten. Omdat hij — gezien de kostenstijgingen — deze verhoging redelijk vond en waar deze drukt op de gehele bevolking, kon hij zich met dit voorstel verenigen.

De heer KOK (alg. Zandv. bel.) zei dat de Financiële commissie dit probleem niet onder de ogen had gehad. Wellicht was er een andere oplossing geweest.

Wethouder KERKMAN (pvda) beriep zich op het begrip „tijdnood".

De heer v. d. WERFF (prot. chr.) zei kort en bondig dat hij niet akkoord ging met het voorstel. „Er komen hier zulke stromen geld binnen". meende hij, „dat deze verhoging niet noodzakelijk is. Dan had men maar voor een spaarpot moeten zorgen!"

VOORZITTER antwoordde dat de heer v. d. Werff tijdens de behandeling der begroting op geen enkele post „neen" had gezegd!

Zeker, betoogde hij, er gaan miljoenen door onze vingers, maar wat vliegt er weer uit aan investeringen?

En spr. zette nog eens uitvoerig uiteen wát hier allemaal nodig is. Tenslotte bracht hij het voorstel in stemming.

De stemmen staakten met 8—8. Tegen stemden de fracties: Groep-Breure, Alg. Zandv. Bel., de Prot.-Chr. groepering en de Boerenpartij.

De kwestie komt dus volgend jaar opnieuw aan de orde, tegelijk met de „Colpitt-transactie", naar voorzitter mededeelde.

Lees verder op pagina 2

Heeft U
SCHOUS KINDERLAND
al gezien?

Het is er een feest voor uw baby en kleuter tot vier jaar.

Komt U kijken naar onze leuke AANBIEDING coats vanaf ƒ 19,95, maat 92?

Schous kinderland

Grote Krocht 3, Zandvoort, telefoon 4216

Café-Tearoom SLEGERS

ZEESTRAAT 55

Met Kerst, oud- en nieuwjaar en de voorafgaande weekends bieden wij U:

Koffie met mammoetpunt gebak 1,50

Uw tweede kop koffie gratis!

Onze koffie is V.S.O.P.

(Vers, Sterk, Onovertreffelijk, Pittig)

Ons hotel is zomer en winter geopend. Centraal verwarmde kamers.

NIEUWJAARSRECEPTIE

Burgemeester A. Nawijn en zijn echtgenote, mevrouw Nawijn-Hamburger, zullen ter gelegenheid van de jaarwisseling op dinsdag 2 januari a.s. van 20.00 uur tot 21.00 uur recipiëren in het gemeentehuis.

GESLAAGD VOOR EXAMEN

In Amsterdam is voor het diploma jonggezel Lithografie geslaagd onze plaatsgenoot F. B. van Loon.

KERSTKIENAVOND

De motor- en autoclub „Zandvoort" organiseert op donderdag 28 december in Zomerlust een kerstkienavond.

BURGERLIJKE STAND

Geboren: Robert Jeroen, z.v. J. M. Westerman en J. A. Krommendijk; Manuela Emma Anna, d.v. F. H. Freier en F. G. Bruijning; Mascha Winnifred, d.v. E. J. Folmer en J. M. Hamelink; Marijtje Helena, d.v. K. van der Meulen en M. Snel.

Overleden: Maria Wolbers, oud 90 jaar geh. gew. met J. Eizinga.

Ondertrouwd: Wilhelmus Martinus Castien en Josina Helena Grochal; Stephanus Paulus Weller en Jacoba Martina de Muinck.

Gehuwd: Gerardus Koning en Ansje Petronelle Koper; Dirk Jan Bindels en Jannetje Constance Aaltje Todd; Paulus Albertus Maria van der Lit en Maria Johanna Josephina Sleeman; Robert Eduard Diederick van Drooge en Jannetje Johanna Luijt; Arend Stobbelaar en Simona Brand.

Overleden buiten de gemeente: Johanna Alberdina Krom, oud 80 jaar, geh. met D. den Adel; Wilhelmina Frederika Sophia Smit, oud 74 jaar, geh. gew. met J. Nievaart; Onno Ognibeni, oud 74 jaar, geh. m. W. Grevelink; Johannes Adam Bernardus Mathot, oud 87 jaar, gehuwd met H. J. J. Martron.

Boot wenst u bijzonder plezierige Kerstdagen en veel goede meubelen in het nieuwe jaar.

Ook in 1968 bij Boot altijd iets bijzonders.

meubelen boot

Gierstraat 52-54-56 Haarlem, tel. 12047

Eerste en tweede Kerstdag

EERSTE KLAS verzorgde

Kerst-diners

voor slechts ƒ 20,— per couvert, incl. bediening

Gezellige muziek!
Diverse attracties!
Reserveer tijdig!

DELICIA

KERKSTRAAT 16 — TELEFOON 2270

Voor de komende feestdagen

Salades, Hors d'oeuvres, Kroketten, Saté's

HOTEL-CAFÉ-RESTAURANT

Delicia

KERKSTRAAT 16 — TELEFOON 2270

Voor IJSTAARTEN maar één adres!!!!

American lunchroom

KERKSTRAAT 13

Bestel tijdig!! Telefoon 2288

Vorig jaar vele teleurstellingen door te late bestellingen.

Raad wenst geen fluoridering

van het leidingwater

De heer WELS (bp) sprak kort en bondig zijn mening uit. Hij was tegen fluor en tegen alle andere toevoegingen aan water. Als dan fluor zo gezond is voor de kinderen, laat men het dan maar in de schoolmelk doen! zo vond hij

De heer DUKKERS (kvp) merkte op dat zelfs de medici in deze kwestie nog tegenstrijdig zijn. Maar afgezien van alles en van de misschien betrekkelijke waarde voor de gezondheid van de gebitten van jonge kinderen, vond spr. het toevoegen van middelen aan drinkwater een dictatoriale maatregel. Er zijn overigens fluortabletten in de handel. Veel meer preventief voor de instandhouding van de gebitten achtte spr. het minder snoepen. Indien men zo hoog nodig fluor aan het water wil toevoegen, waarom dan geen slaapmiddelen? Slaap is immers gezond voor iedereen. Waarom geen pepmiddelen, want voor de economie van het land is het goed dat iedereen fris aan de arbeid gaat. Waarom geen L.S.D. zelfs, want de ontspanning is ook een groot goed. Maar geen zinnig mens zal deze middelen willen aanbevelen om toe te voegen aan het drinkwater, dat voor iedereen is. Daarom kon spr. zich in geen enkel opzicht akkoord verklaren met de toevoeging van fluor aan drinkwater.

De heer KOK (azb) zei dat hij als leek volstrekt geen oordeel kon geven, want de deskundigen verschillen nog van mening. Aan goede voorlichting ontbreekt het ook. Wij hebben weliswaar een dikke map met informaties, die wij drie dagen mochten houden, thuis gekregen, maar de gegevens die deze bevat zijn al vele jaren oud en zijn kennelijk niet bijgewerkt. pr. was tegen fluor in het water.

Ook de heer GOSEN (prot. cr.) voelde er niets voor. Hij noemde het een aantasting van de persoonlijke vrijheid. Het is de taak van de overheid om zuivel drinkwater te distribueren en zij behoeft niet als apotheek op te treden. Het Rijk schuift nu de verantwoordelijkheid op de gemeenten af en daarom liet spreker een krachtig „neen" horen.

De heer FLIERINGA (groep-Breure) hield een uitvoerig betoog ten gunste van de fluoridering. De gebitstoestand van een groot deel van de bevolking is deplorabel. Men vraagt zich af wat hieraan gedaan moet worden. Deskundigen op tandheelkundig gebied en de medici zeggen bijna unaniem dat fluor ofwel goed is ofwel beslist niet schadelijk.

Het preventieve middel om het gebit van het nederlandse volk in zijn geheel te verbeteren is er! Water drinkt iedereen. Aan vrijwel alle levensmiddelen wordt iets toegevoed om de gezondheid op peil te houden. Spr. wilde deze materie door het college laten terugnemen, omdat het merendeel van de raad kennelijk niet goed voorbereid is. Haarlem heeft het besluit genomen, maar het geld voor de effectuering is er niet!

Mevr. HUGENHOLTZ (vvd) achtte zich niet capabel tot het uitspreken van een oordeel en verklaarde zich tegen.

Weth. OOSTENRIJK (vvd) zei niet bevoegd te zijn. Hij vond het een aantasting van de persoonlijke vrijheid als bij door de overheid gedwongen zou worden. Daarom was hij tegen.

De heer JANSSENS (bp) betreurde het dat de rijksoverheid geen stelling had genomen. Hij had geen oordeel, maar hoopte op een forum dat ons wegwijs zou maken!

De heer v.d. MOOLEN (pvda) bracht in herinnering dat de raad voor de Volksgezondheid fluoridering aanbeveelt en dit middel voor de opgroeiende jeugd uitstekend vindt. Hij was voor toepassing.

Weth. LINDEMAN hield een langdurig en zeer uitgebreid betoog ten gunste van de fluoridering van het drinkwater. Hij achtte het onjuist om de beslissing, die door de rijksoverheid helaas in handen is gelegd van de gemeenten, uit te stellen, want in het komende seizoen heeft Zandvoort suppletie van water uit Haarlem nodig. Haarlem heeft tot fluoridering besloten, maar het is mogelijk dat Zandvoort ook niet-gefluorideerd drinkwater kan betrekken. Daarom moet er thans ook een besluit genomen worden.

Spr. ging uitvoerig in op de medische en principiële zijde van de kwestie en hij noemde een groot aantal instanties op medisch-sociaal terrein, die zich alle achter de fluoridering scharen. Wat de principiële zijde betreft, deelde spr. mede dat zuiver drinkwater toch al niet te verkrijgen is, want het bevat al fluoride. Spr. belichtte de slechte toestand van de gebitten van een groot deel van de bevolking en meende dat op grond hiervan een goed in de hand gehouden dosering van fluoride noodzakelijk was.

De heer ATTEMA (vvd) bleef het moeilijk vinden om voor 15.000 inwoners een beslissing te nemen. Hij verklaarde zich tegen.

Weth. KERKMAN zei dat er zelfs in het college geen eenstemmigheid was. Hij had zich echter laten voorlichten door deskundigen en dit had hem doen besluiten voor de toevoeging van fluoride te zijn.

De hr. FLIERINGA bracht nog in het midden dat ook vroeger werd geageerd tegen overheidsmaatregelen t.b.v. de volksgezondheid. Maatregelen die thans algemeen worden aanvaard. Hij noemde in dit verband de afwijzende reacties op de voorgestelde pokkeninenting in de jaren twintig.

VOORZITTER meende dat de vergelijking fluoridering van water met pokkeninenting mank ging. Bij pokken is direct levensgevaar aanwezig en dan wordt het een zaak van de overheid natuurlijk, in het belang van de volksgezondheid. Ook voorzitter toonde zich geen voorstaander van deze ingreep, die toch hier en daar niet geheel en al ongevaarlijk is. Met name in Amerika moest men zelfs fluor terugnemen,omdat er te veel in het water aanwezig was.

Hij was het eens met Weth. LINDEMAN dat er vanavond een beslissing werd genomen, omdat men nu toch eenmaal deze zaak op de gemeenten had afgewenteld, hoewel hij dit staatsrechtelijk onjuist vond.

De hr. ZOET (p.v.d.a.) sprak zijn waardering uit voor de wijze waarop de raadsleden de discussies hadden gevoerd. Op zo'n manier wilde hij er best nog eens een uurtje over praten.

Maar dit laatste ging niet door, want voorzitter bracht het stuk in stemming. De raad sprak zich met 7 tegen 10 stemmen uit tegen fluoridering van het drinkwater.

□

Aankoop draaibank

Het voorstel tot de aankoop van een draaibank t.b.v. de rioolwaterzuiveringsinstallatie, gaf de heer WELS (BP) gelegenheid de vraag te stellen of de man die er mee moet omgaan wel een vakman is. Hij vond de prijs (*f* 10.900,—) wel wat duur en vestigde de aandacht op het Rijksinkoopbureau, waar men wel goedkoper terecht kan.

De hr. GOSEN (prot. chr.) had gaarne een andere offerte gezien. Ook hij dacht dat men voordeliger had kunnen bestellen.

De hr. DUKKERS (k.v.p.) meende dat er naast een „zichtbare" kostenbesparing, door zelf een draaibank aan te schaffen, in plaats van het draaiwerk aan particulieren uit te besteden, ook nog een „onzichtbaar" accent op deze werkwijze ligt, n.l. de arbeidsvreugde. Hij was van mening dat de hulpstukken goedkoper hadden kunnen worden ingekocht.

De hr. WELS (BP) vroeg of een Zandvoortse firma deze draaibank zou kunnen leveren.

WETH. KERKMAN antwoordde dat deze er niet is. Men zal in Amsterdam moeten kopen!

De hr. WELS hield vol dat dit best via een Zandvoortse handelaar zou kunnen. Nu is de gemeente waarschijnlijk 20% te duur uit.

De hr. DUKKERS deelde mede dat voor de hulpstukken zeker een korting van 15 tot 20% bedongen kon worden.

Het voorstel werd zonder hoofdelijke stemming aangenomen.

□

Miljoenenplan van „Eendracht maakt Macht".

Voor de bouw van 248 woningen en 87 garages aan de Keesomstraat verzocht de woningb. vereniging Eendracht Maakt Macht de benodigde grond aan haar over te dragen en desbetreffende leningen tot financiering van de stichtingskosten te verstrekken.

De gemeente dient thans op haar beurt uit 's rijkskas leningen aan te vragen voor de grond- en bouwkosten, alsmede voor diverse andere voorzieningen tot een totaalbedrag van ongeveer 9 miljoen 7 honderdduizend gulden.

De heren GOSEN en ATTEMA waren zeer verheugd over dit belangrijke object. Laatstgenoemde vroeg nog waarom dit voorstel eigenlijk niet in de commissies was behandeld.

WETH. OOSTENRIJK antwoordde dat de tijd hiervoor had ontbroken, omdat de aanvraag voor 1 januari a.s. moet zijn ingediend, wil men de financiering en de rijksbijdrage niet in gevaar brengen.

De hr. FLIERINGA vond het jammer dat een dergelijk belangrijk object zo laat onder de ogen van de raadsleden werd gebracht. Vier dagen geleden had spr. de stukken ontvangen. Deze tijd vond hij te kort en maakt een redelijke en zinvolle besluitvorming nagenoeg onmogelijk.

Hierna werd het voorstel zonder hoofdel. stemming aangenomen.

□

Delegatie Benoemingsbevoegdheid

In de vergadering van 28 november j.l. werd een initiatiefvoorstel van de heren JANSSENS, KOK en FLIERINGA om pre advies in handen van b. en w. gesteld tot wijziging van art. 7 van het alg. ambtenarenreglement, in die zin dat de daarin vervatte delegatie aan het college van de aanstelling van ambtenaren zou komen te vervallen. Deze delegatie is verleend bij raadsbesluit van 27 okt. 1964.

De hr. JANSSENS (BP) zei dat het pre advies hem sterkte in zijn voorstel. Er is een verontrustende stijging van het aantal ambtenaren waar te nemen, met name bij de dienst van Publieke Werken. Hij had de notulen van de vergadering van 27 okt. 1964 nagelezen en was tot de conclusie gekomen dat het desbetreffende voorstel niet was uitgevoerd zoals het was aangenomen. In een uitvoerig betoog, waarin hij de begrotingen van de jaren 1966 en 1967 betrok, toonde hij aan dat er paal en perk diende gesteld te worden aan het aantrekken van personeel.

De hr. ATTEMA (v.v.d.) bekende dat het initiatiefvoorstel hem wat rauw op het dak was gevallen. Hij meende dat hier de nodige voorzichtigheid moest worden betracht en vond dat deze zaak bij voorkeur in de commissies moest worden behandeld.

De hr. ZOET (p.v.d.a.) zag niet veel heil in deze geschiedenis. Hoe willen wij als raadsleden uitmaken welke mensen op welke posten nodig zijn, vroeg hij. Hij vond dat de raad hier een spelletje speelde.

De hr. DUKKERS (k.v.p.) zei dat er bij hem geen vertrouwenskwestie speelde. Spr. was wel verbaasd dat de raad de bevoegdheid, die hij altijd had, in oktober 1964 uit handen had gegeven. Er is nu een kans om die terug te krijgen.

Het college antwoordde bij monde van voorzitter en wethouder Kerkman dat er geen enkel bezwaar was om het benoemingsrecht weer aan de raad te delegeren. Deze opstelling ten opzichte van een kwestie, waarvan men algemeen dacht dat zij voor het college moeilijk te verteren zou zijn, veroorzaakte een lichte deining van verbazing onder de aanwezigen!

Met de stemmen van de heren Zoet, van Duijn en v. d. Moolen tegen, werd het voorstel met 14—3 aangenomen.

Het laatste punt van de agenda: de rondvraag, leverde slechts twee vraagjes op. Het was inmiddels één uur in de nacht geworden en mevrouw en de heren wilden wel naar huis.

H. W.

REUZENZWAAI

Zo zelfverzekerd als het college van b. en w. optrad toen er nog geen oppositiewolkje beneden de kroonluchters in de raadzaal zweefde, zo weinig zeker gaat het te werk nu dat wolkje — dat soms dreigende vormen aanneemt — er wel is.

„Wij stellen U dan ook voor niet in te gaan op het voorstel Janssens", schreven b. en w. aan het slot van hun preadvies aangaande het initiatief-voorstel Janssens c.s., dat er op neer kwam de benoemingsbevoegdheid van gemeente-ambtenaren doormiddel van een wijziging van het ambtenarenreglement opnieuw aan de raadsleden te delegeren.

Toen het college tijdens de behandeling van zijn preadvies bespeurde dat een afwijzing van het voorstel Janssens er niet in zat, maakte het een reuzenzwaai en aanvaardde het voorstel zodanig, dat de afgevaardigden voortaan werklieden, ambtenaren en onderwijzend personeel van openbare scholen naar believen kunnen aanstellen en ontslaan.

Nadat zij de raad hadden geadviseerd niet op het voorstel in te gaan werkten b. en w. zelf mee aan hun volledige capitulatie. De raadsleden waren er een tikje bedrust van. En zij niet alleen.

TEGEN DE HAREN

Het is vaak de door het college gevolgde taktiek die de raad tegen de haren instrijkt.

Bij de begrotingsbehandeling in november j.l. ontkoppelden b. en w. de voorgenomen verhoging van de reinigingsrechten van de aan de afgevaardigden voorgestelde financiëring van de kapitaalslasten - rente e.d. — die voortvloeien uit de bouw en aanleg van gemeenschapsvoorzieningen (brandweergarage, gezondheidshuis, weyen, etc.). De raad ging er toen mee akkoord.

Maar maandagavond deelde de wethouder van financiën tijdens de discussies rond de voorgestelde verhoging van de reinigingsrechten mee, dat, wanneer de verhoging door de raad niet zou worden geaccepteerd, ook de voorgestelde aankoop van de Colpitt-fabriek t.b.v. de brandweer voorlopig geen doorgang kon vinden, aangezien de jaarlijkse lasten die dit meebrengt door de meeropbrengst van de reinigingsrechten (voor 1968 plm. f 44.000,—) moeten worden gedekt.

Dit staat echter niet in de toelichting bij het voorstel de reinigingsrechten op te trekken. Daarin schrijven b. en w. dat het tarief verhoogd dient te worden om de stijgende onkosten bij de vuilophaaldienst op te vangen.

De stemmen staakten, zodat beide voorstellen in de eerstvolgende vergadering van mevrouw en de heren opnieuw aan de orde komen.

Het blijft een verrassing op welke wijze het college de verhoging van het reinigingstarief dan weer zal aankleden. Maar misschien laten b. en w. dat dit keer achterwege. Gewoon omdat iedereen de achtergrond nu wel kent.

Merkwaardig was dat de vvd-wethouder en zijn fractie — minus mevrouw Hugenholtz die bij de behandeling van dit voorstel niet aanwezig was — zich achter de verhoging van de reinigingsrechten schaarden. Tijdens de behandeling van de begroting waren zij nog fel gekant tegen het financiëringsbeleid van de gemeente en de daaruit voortvloeiende verzwaring van de belastingdruk.

GROTE VERLIEZER

Door onze vroede vaderen wordt slechts zelden de literatuur ingeschakeld om hun mening of visie te schragen.

Maar maandagavond beleefden we één van die spaarzame momenten toen het kvp-raadslid, de heer Dukkers, de zwartgallige toekomstroman van Aldous Huxley „Brave new world" in stelling bracht tegen fluoridering van het drinkwater in Zandvoort. Hij zag overal symptomen van de door Huxley in zijn boek beschreven totaal gelijkgeschakelde samenleving en vergeleek het in de roman voorkomende soma-preparaat met de fluoridering van ons leidingwater. Het was vervuit het aardigste betoog rond fluor, al verklaarde Huxley jaren geleden geen geloof meer te hechten aan zijn donkere profetie.

Verder bracht de tegenstanders van fluoridering alle bekende bezwaren naar voren: aantasting van de vrijheid van het individu, minder snoepen, meer tanden poetsen en jawel — fluortabletten slikken. Argumenten, waartegen de voorstanders van toevoeging van een extra dosis fluor aan het drinkwater om tandbederf bij kinderen tegen te gaan, tevergeefs storm liepen.

De tegenstanders lieten de waslijst van pro-fluor uitsprakn door nationale- en internationale tandheelkundige en medische organisaties glimlachend over zich heen gaan. Al die deskundige stemmen wisten voor hen de smet op het individuele blazoen niet af, die zou ontstaan bij fluoridering van het leidingwater. Bij stemming waren zij vervuit in de meerderheid.

De grote verliezer was maandagavond het gebit van de opgroeiende generatie tussen 6 en 12 jaar, dat door fluoridering van het drinkwater kan worden beschermd. Voor Zandvoort, dat bovendien nog te kampen heeft met een chronisch tekort aan tandartsen, was de enige raad die de raad kon verschaffen: minder zuurstokken. Zo deskundig was men wel.

IJsconsumptie in vijf jaar

ongeveer verdubbeld

Het verbruik van ijs is in Nederland de laatste vijf jaar ongeveer verdubbeld. Per hoofd van de bevolking is het ijsverbruik toegenomen tot ongeveer vier liter. In Nederland zal dit jaar ongeveer *f* 110 miljoen voor ijs worden uitgegeven.

Dit heeft het bestuur van de Coöperatieve Zuivelvereniging „Campina" G.A. meegedeeld.

Van de *f* 110 miljoen wordt circa *f* 70 miljoen voor verpakt ijs uitgegeven. Een deel van het onverpakte ijs wordt via de hotels verkocht, aldus „Campina".

Volgens het bestuur neemt het verbruik van ijs toe, geheel onafhankelijk van het weer. Goed of slecht weer doet de ijsverkoop maar tussen de 15 en 20 procent variëren.

Het verbruik van ijs per hoofd van de bevolking ligt in de Russische centra tussen acht en tien liter. In Frankrijk ligt het verbruik beneden de twee liter per hoofd van de bevolking en in Italië op 3,2 liter. In Amerika wordt 22 liter ijs per hoofd geconsumeerd.

Het hoge consumptiepeil in de Verenigde Staten wordt toegeschreven aan het feit dat veel gezinnen daar in het bezit zijn van een vrieskast.

In Nederland wordt door dertig producenten ijs gemaakt. Het bestuur van Campina meent dat ijs produceren beneden een marktaandeel van tien procent niet rendabel is. Campina's marktaandeel is belangrijk groter, aldus het bedrijf, dat zegt de grootste ijsproducent van Nederland te zijn.

De prijs van ijs ligt in Nederland ongeveer dertig procent lager dan in de omringende landen, aldus het bestuur van Campina. Als een van de factoren voor dit verschil wordt de goede distributie in Nederland genoemd.

Nieuwe stichting

gaat sexueel gedrag onderzoeken

„Sexuele voorlichting op wetenschappelijke basis is het doel van een nieuwe stichting welke onder de naam „Nederlands Instituut voor Sociaal Sexuologisch Onderzoek" in Zeist met haar werkzaamheden is begonnen. Directeur van het nieuwe instituut is de socioloog dr. B. S. Witte, die tot voor kort de leiding had van het wetenschappelijk bureau van de N.V.S.H.

Het instituut is een gezamenlijke stichting van 10 organisaties, waartoe onder andere de kruisverenigingen, de N.V.S.H. en protestantse en katholieke centra voor geestelijke volksgezondheid behoren. Het wordt volledig gesubsidieerd door het ministerie van Sociale Zaken en Volksgezondheid.

Het instituut krijgt een rijkssubsidie van een kwart miljoen gulden.

Het N.I.S.S.O. stelt het uit de studie te verkrijgen materiaal ter beschikking van de regering en van de aangesloten organisaties en zal de resultaten tevens in een eigen wetenschappelijk tijdschrift publiceren. Er zal nauw worden samengewerkt met wetenschappelijke instituten in binnen- en buitenland die op sexuologisch en sociologisch gebied werkzaam zijn. Het zal nog wel even duren eer het instituut een soort „Kinsey-rapport" over de sexuele gedragingen van de Nederlander zal kunnen publiceren.

Voor het instituut echter met zijn onderzoek kan beginnen moet het eerst een onderzoekmethode vinden. Systemen, welke in het buitenland worden gebruikt kunnen hier niet zo maar worden toegepast. Het publiek moet er op worden gewezen dat het onderzoek wetenschappelijk en anoniem is.

In de huidige fase zal het instituut zich naast de afbakening van het onderzoeksgebied en het uitwerken van de onderzoekstechnieken ook bezighouden met de opbouw van een documentatiecentrum op het terrein van de sexualiteit. Eerst daarna kan met het werkelijke onderzoek worden begonnen. De aandacht zal daarbij de eerste tijd vooral zijn gericht op de bestudering van het verband tussen individuele sexualiteit en maatschappij.

SPORTHAL KRIJGT RUIM EEN TON RIJKSSUBSIDIE

Gisteren heeft het bestuur van de stichting „Sporthal Zandvoort" van het ministerie van Cultuur, Recreatie en Maatschappelijk werk bericht ontvangen, dat zijn aanvraag om subsidie ingevolge de in oktober j.l. in de staatscourant gepubliceerde „Rijksregeling subsidiëring overdekte sportaccomodaties" is toegewezen. Minister mej. dr. M. A. M. Klompé liet weten dat de Zandvoortse sporthal mag rekenen op een subsidiebedrag van *f* 112.985,—, d.i. 25% van de totale stichtingskosten.

Inmiddels vordert de bouw van de sporthal aan de A. J. van der Moolenstraat in hoog tempo, en men verwacht dat de sportbeoefenaars in de loop van januari 1968 in de hal terecht kunnen. De officiele opening van de hal zal vermoedelijk in februari plaatsvinden.

VLAM IN TEERKETEL

Donderdagmiddag vatte een teerketel op het dak van de in aanbouw zijnde sporthal vlam. De gealarmeerde brandweer was in enkele minuten ter plaatse en wist met behulp van bluspoeder het vuur te doven. De hal ondervond geen schade.

Dinsdag geen krant

A.s dinsdag 26 december

- tweede kerstdag -

zal de Zandvoortse Courant

niet verschijnen.

Het eerstvolgende nummer

komt uit op

vrijdag 29 december a.s.

Fluor taboe in Zandvoort

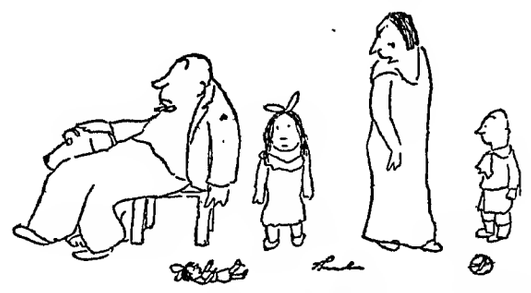

„Vrijheidsstrijder"!

Elke tijnproever prefereert: **LEFFERTS wijnen en gedistilleerd!** ZEESTRAAT 44 - TELEFOON 2254

FAMILIEBERICHTEN

Voor uw blijk van belangstelling en medeleven tijdens de ziekte en na het overlijden van onze lieve, zorgzame vader, behuwd- en grootvader

ARIE KONING

zeggen wij U langs deze weg hartelijk dank.

Uit aller naam:
J. KONING

Zandvoort, december 1967
Celsiusstraat 32

Urban Ygosse
Verhuisd naar
Van Stolbergweg 13
Telefoon 5416, (Zijstraat van de Wilhelminaweg).

Prettige kerstdagen en een gelukkig nieuwjaar
worden U toegewenst door
Café „Wapen van Zandvoort"
GASTHUISPLEIN 10

Fa. H.C. van Gog & Zoon
SCHILDERSBEDRIJF en v/h R. Wolthuis, wenst cliënten, vrienden en bekenden een prettige Kerst en een voorspoedig en gelukkig 1968.

Het Feelbea-sextet
wenst U allen prettige feestdagen en een voorspoedig 1968.

Bij deze maken wij gebruik U genoeglijke feestdagen en voor het komende jaar alle goeds toe te wensen, daarbij in de eerste plaats denkend aan een goede gezondheid. Ook in zakelijk opzicht wensen wij U een goed 1968

Familie- en Handelsdrukkerij F. & M. van Deursen
SCHOOLSTRAAT 2
Zandvoort, telefoon 2507.

Laat ook uw
vloerbedekking
o.m. Jabo, linoleum, Balatred, Tapiflex, nylontapijt, Heugafelt, enz., en uw
meubelstoffering
klassiek of modern
verzorgen door
't INTERIEUR
Voor complete woninginrichting:
„'t Interieur", Stationsplein 13/15
Telefoon 3346, na 6 uur 2565

Restaurant Zomerlust
Kosterstraat 5 — Zandvoort
Door omstandigheden kunnen wij de a.s. feestdagen
geen Hors d'Oeuvres
salades, ijstaarten enz.
voor U verzorgen
Derhalve zijn wij dan *gesloten.*
Alleen de 2e Kerstdag is onze zaak geopend.

De directie,
fa. Waterdrinker

OP ALLE STOOM-GOEDEREN
(mits gebracht en gehaald)
KEYSER
KERKSTRAAT-ZANDVOORT

SNACKBAR
De Zilvermeeuw
Tollensstraat 2b bij de tweede spoorwegovergang of van Ostadestraat 10a. Heerlijke oliebollen — kroketten — slaatjes nassi — loempia's en vele andere artikelen. Ook ijstaarten vanaf ƒ 2,—
Wij zijn geopend van 2-7 uur
of van Ostadestraat 10a 's morgens vóór 12 of 's avonds na 8 uur.

Autoverhuur D. F. Pieters
Steeds de nieuwste wagens alle van 1966 en 1967.
f 4,- per dag
Kadett - Volkswagens - Opels Kapitän - Rekord Daf en Chevrolet Impala's
Haarlstr. 2, tel. 4200 en 3652

D.W. de Bijll Nachenius
oogarts
Vrijdag 29 december GEEN SPREEKUUR

Te koop of te huur gevr. BEDRIJFSRUIMTE, PAKHUIS, grote GARAGE of SCHUUR, min. opp.vl. 40 m2. Aanb. schildersbedrijf H. C. van Gog, tel. 4969.

WEBER'S SCHOONMAAKBEDRIJF vraagt mannelijke HULP voor hele dagen. Boerlagestraat 2, *telef. 4090.*

Verlofganger biedt OPEL 1700 '62 aan i.z.g.st. ƒ 2000 Telefoon 4117.

Te koop: VOGELKOOI 60 x 60 x 60 cm. tel. 3319.

Te koop, WASMACHINE m. wringer (Erres) als nieuw ƒ 100,- Zeestr. 28, bov. (na 7 uur) tel. 5051.

Bijles FRANS door bevoegd lerares. Tel. 3216.

Te koop: OLIEKACHEL, (Vroling) met tank, als nieuw, ƒ 45,-. M. Meijer, Zeestraat 37.

Te koop aang.: KOLENCONVECTOR, Davinette, ƒ 50,-. Telefoon 3344.

Jong echtp. m. kind, i.b.v. vestigingsvergunning zoekt in Zandvoort of omg. WOONRUIMTE, evt. KOOPHUIS tot ƒ 35 000,-. Br. ond. nr. 9902 bur. Zandv. Courant, of tel. (02560) 6757.

Te koop gevr. TAFELBILJART. A. Keur, Zeestr. 37.

Demontabele GARAGE te koop, 500x300, prijs ƒ 575 Eveneens te koop: Sunbeam-Cordless SCHEERAPPARAAT nieuw, prijs ƒ 80,-. Tel. 2465.

Geeft U geen botjes van wild en gevogelte aan uw huisdieren! Dat is levensgevaarlijk!
DIERENBESCHERMING
Secr. Lorentzstraat 238
Telefoon 4561

HONDENTRIMSTER
Voor het trimmen, knippen en toiletteren van uw hond. Mej. M. Bouberg-Wilson Erk. gedipl. trimster Trimt bij U aan huis.
Kostverlorenstraat 121.
Telefoonnr. is gewijzigd in **3490**

Visitekaartjes
Gertenbachs Drukkerij
Achterweg 1

Ladders
Kamer- en zaalsteigers te huur en te koop. B. Hagen Burgwal 107, Haarlem. Telefoon (023) 16227.

RIJSCHOOL
„TOLLENS"
De hogeschool voor autorijkunst voor Zandvoort en omstreken.
V.W. 1300
en
NSU PRINZ
Ook voor *vrachtwagens!*
TOLLENSSTRAAT 13
Tel. (02507) 3598 bgg. 2076

Te koop gevraagd:
Huizen voor zelfbewoning met vrije vestiging te Zandvoort en omgeving. In verschillende prijsklassen.
JAN KROESE
Makelaar-Taxateur
Brederodestraat 116
Zandvoort, tel. (02507) 3244

Van Kessel
Voor pianoreparatie
Uitsluitend techn. praktijk
Ged. Oude Gracht 114
Haarlem. tel. 21036

Te huur of te koop gevraagd:
VILLA
aan de zuid Boulevard-Brederodestraat, of omgeving Kostverloren. Br. ond. nr. 9901 bur. Zandvoortse Courant.

Maison Elegance
wenst haar geachte cliënten
prettige Kerstdagen en een voorspoedig Nieuwjaar
Kostverlorenstraat 49, telefoon 4492

CORODEX N.V. vraagt
a. Personeel voor ploegendienst
b. Jeugdig vrl. of mnl. personeel
voor lichte fabriekswerkzaamheden.
Gunstige arbeidsvoorwaarden.

Bungalow te koop
voor Zandvoorts ingezetene. Te bevragen,
L. Jansen
Oosterparkstraat 83. Tussen 6-8 uur n.m.

GELD LENEN IN NEDERLAND
een gezonde zaak

Krediet aan de consument is in ons land een gezonde — en toenemend populaire — zaak. De leningen van geldschieters, vroeger een duistere zaak, bestaat niet of nauwelijks meer.

De kredietgevers zijn nu gerenommeerde financieringsbedrijven en banken — alles is daarbij glashelder en tot in de puntjes geregeld.

De kredietnemer ziet er ook anders uit dan vroeger. Vroeger waren het de aande-afgrond-levenden die (met de pet in de hand) om wat geld kwamen vragen. Nu wordt het geld *aangeboden* aan de inwoners van een welvaartsland, in opwekkende advertenties!

De konsument van thans heeft ook begrepen dat krediet vragen helemaal geen „wanhoopsdaad" hoeft te zijn. Hij is het krediet gaan onderkennen als een waardevolle verworvenheid in een land waar het goed gaat. Het feit, dat hij krediet kan krijgen, tekent hem als een mens met een verdienend vermogen die met de aanschaffing van duurzame, het leven verangenamende, zaken niet hoeft te wachten tot hij, stokoud, ze kan betalen met zuur bijeen geschraapte centjes.

Hij leeft en verdient nú, hij wil er ook nú van genieten.

De vergrote zekerheid van een regelmatige inkomstenstroom heeft bijgedragen tot een gezonde groei van het konsumentenkrediet in ons land.

In Nederland werd in 1966 dan ook voor 1 miljard aan konsumentenkrediet verstrekt en ontvangen.

Men heeft zich wel eens afgevraagd of de vergemakkelijking van het krediet geen rechtvaardigheid in de hand werkt. Uit onderzoekingen blijkt dat dit slechts bij zeer hoge uitzondering het geval is. De Nederlandse kredietnemer weet heel goed hoever hij gaan kan. De kredietnemer is, in ons land, niet onverantwoordelijk gebleken. Integendeel.

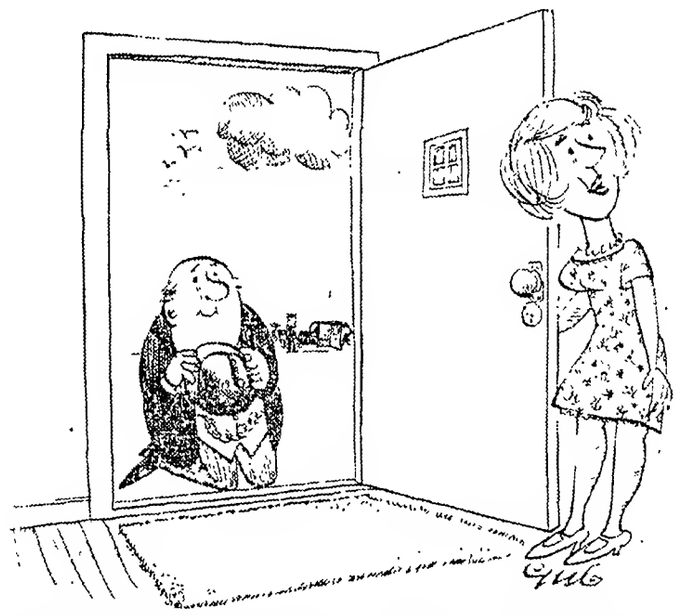

„Hier is iemand van de bank, schat, of je nog krediet wil hebben"?

Voor de feestdagen

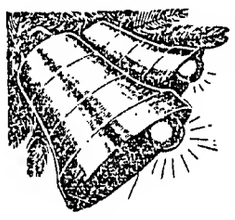

feestelijke aanbiedingen tegen

extra lage prijzen

VARKENSFRICANDEAU	500 GRAM	3,58
ROSBIEF of Entrecôtes	500 GRAM	3,98
MALSE BIEFSTUK	250 GRAM	2,48

WOENSDAG
Gehakt 1 KILO **2,50**

DONDERDAG
Schoudercarb. 500 GRAM **2,28**

Runderrollade 500 GRAM VANAF **2,48**

Vark.rollade 500 GRAM VANAF **3,48**

GEKOOKTE LEVER 150 GRAM	GELDERSE HAM 150 GRAM	PEKELVLEES 150 GRAM	RAUWE Rookworst	GEBRADEN Gehakt	3 PAKJES Margarine
89	98	89	69	69	79

KALFSLAPPEN	500 gr.	3,48	LAMSBOUT	500 gr.	3,48
KALFSFRICANDEAU		3,98	Lams hachévlees	500 gr.	1,48

Wij wensen U prettige feestdagen

Voor de feestdagen:
Heerlijke Bitterballen
Croquetten
Borrelworstjes

FRIESE SLAGERIJ
KLEINE KROCHT 1 - TEL. 2432 - ZANDVOORT

RADIO EN TELEVISIE

PHILIPS, ERRES, BLAUPUNKT

Wij leveren alle bekende merken uit voorraad! Betaling desgewenst in overleg.
Grote keuze DRAAGBARE RADIOTOESTELLEN.

CENTRIFUGES
WASMACHINES
STOFZUIGERS
KOELKASTEN

ELEKTRO-RADIO TECHNISCH BUREAU

J. KEUR

Burg. Engelbertsstraat 64, tel. 2914

Was-automaten

Ziet onze showroom

ERKENDE PHILIPS RADIO SERVICE

Nieuwe (Shell) methoden

in strijd tegen verontreiniging van water

Het Koninklijk Shell exploitatieproduktielaboratorium in Rijswijk heeft twee nieuwe methoden uitgedacht om waterverontreiniging door ruwe olie of olieprodukten te bestrijden. Het onderzoek hiernaar is begonnen naar aanleiding van de ramp met de tanker „Torrey Canyon".

De meest veelbelovende vondst is de „dweilmethode". Hiermee kan 98 percent van de olie van het wateroppervlak worden verwijderd.

De andere vinding is de „bezinkoliemethode". Deze zorgt ervoor dat de olie zich vasthecht aan over het water gesproeide zandkorrels, welke naar de bodem van de zee zakken. Volgens de leiding van de produktieafdeling zal deze methode waarschijnlijk binnenkort praktisch kunnen worden toegepast. Het laboratorium heeft octrooi aangevraagd op de dweilmethode. Bij deze vinding wordt gebruik gemaakt van een niet holle eindloze slang, welke in het water wordt neergelaten. De slang zuigt alleen de olie in het water op. Is zij verzadigd, dan wordt zij aan boord door een wringer gedraaid. De slang moet aan vele voorwaarden voldoen. Zo mag zij geen water opnemen, moet blijven drijven en moet bestand zijn tegen veelvuldig uitpersen. Voorts moet zij zeer poreus zijn om veel olie op te kunnen nemen en bij het inhalen mag maar weinig olie verloren gaan.

De slangen kunnen gebruikt worden aan boord van normale schepen.

Bij de bezinkmethode wordt aan het zand een chemische stof toegevoegd. Deze stof heeft geen invloed op het biologisch milieu op de zeebodem.

Voor alle soorten

DEKENS

Beddenspeciaalzaak
KEMPER
HALTESTRAAT 21 TEL. 2119

SCHILDERSBEDRIJF
Fa J. v. d. Bos & Zn
GROTE KROCHT 23 boven, telefoon 4513
Letterreclame - Inzetten van ruiten
Gevestigd 1879 - Glasverzekeringen

Neem uw brood, koek, beschuit en biscuit van Bakker van der Werff
Gasthuisplein 3, telefoon 2129

SNACKBAR „LIDO"
HALTESTRAAT 24
KROKETTEN
40 cent per stuk
'S MAANDAGS:
KROKETTENDAG
3 voor *f* 1,—

Hebt u een goed idee, schrijf het meteen op, voor het u weer ontgaat!

VERZORG TIJDIG DE KOPIJ VOOR UW ADVERTENTIES IN DE ZANDVOORTSE COURANT

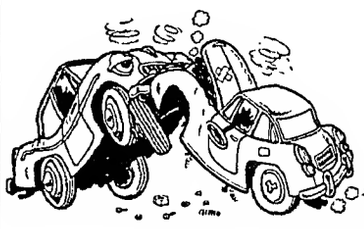

UITDEUKEN SPUITEN
AUTO-HOLLAND
Amsterdamsevaart 28
Haarlem Tel. 14778

Aardappelen Groenten en Fruithandel Arie van Norde
STATIONSSTRAAT 6 — TELEF. 2295
Wenst U allen prettige Kerstdagen en een voorspoedig en gezond 1968
Wij bieden U speciaal voor de feestdagen aan: diverse feestelijke wijnsoorten.

Crabmeat v.a.	2,98	Harricots verts	2,45
Pinkzalm	1,65	IJstaarten 4 pers.,	2,85
Sardines	0,98	Roomijstaarten 8 pers.	4,85
Tonijn	1,20	Chipolata pudding,	
Bismarck haring	0,98	½ liter 1,98 1 liter	3,58

Laat ons uw kerstfruitschalen verzorgen!

PAPIER IS ECHTER GEDULDIG!!!!

De Zandvoortse Courant biedt u de gelegenheid om dagen-, maanden, ja zelfs jarenlang te adverteren voor een fractie van deze prijs. Wij kunnen u zeer lage mm-prijzen aanbieden bij contracten van 1000 mm per jaar of meer. Van een goed verzorgde advertentie, een wijde lezerskring bent u verzekerd.

Gaarne verstrekken wij u alle inlichtingen aan ons bureau: Achterweg 1 - telef. 2135

GROET EEN VRIND EN HELP EEN KIND

LET YOUR GREETING HELP A CHILD
IHR GRUSZ HILFT EINEM KINDE
QUE TODA FELICITATION DE NAVIDAD SIRVA
TAMBIEN PARA AYUDAR A UN NINO
EN SOUHAITTANT DU BONHEUR DONNEZ-EN

★

Wenskaarten en agenda's kunt U bestellen bij mevrouw J. Eertink-Ovink, Noorderstraat 8, telefoon 3799 en zijn eveneens verkrijgbaar bij Kunstnijverheid „De Groene Lantaarn", Haltestraat, en boekhandel van Petegem, Kerkstraat.

Elec. Techn. Bur. Berkhout
Erkend P.E.N.-installateur

Installaties **Fornuizen**
Reparaties **Boilers**
Onderhoud **Wasmachines enz.**

PARADIJSWEG 4 ACHTER — TELEFOON 5023

VAN DENSEN's verwarmings-bedrijf

wenst cliënten, vrienden en bekenden

prettige Kerstdagen

en

een voorspoedig 1968

Z.S.V. „Zandvoortmeeuwen"

Programma zaterdag 23 december:

21. SMS 6—Zandvoortm. 4	10 u.
Adspiranten:	
47. Zandvoortm. b—HFC b	14 u.
57 Zandvoortm. e—EDO e	14 u.
Programma zondag 24 december:	
Zandvoortm.—St.vogels	14.30 u.
Volewyckers 3—Zandv.m. 2	12 u.
15 Zandv.m. 6—ADO '20 4	12.30 u.
26 Zandv.m. 7—Concordia 5	12.30 u.
67 BSM 6—Zandv.m. 11	12 u.
81 Zandv.m. 12—Concordia 6	12.30 u.
88 Renova 6—Zandv.m. 13	12.30 u.
Ju'noren:	
93 Zandv.m. a—St.vogels a	9.45 u.
96 DCO a—Zandv.m. b	9.45 u.
103 Zandv.m. c—H. Boys a	12.30 u.
111 OG c—Zandv.m. d	12 u.
127 Zandv.m. e—HFC g	9.45 u.
Programma zaterdag 30 december:	
Zandv.m.—De Geuzen	14.30 u.
6 VVRA 2—Zandv.m. 3	14 u.
Programma zondag 31 december:	
2 ADO '20 3—Zandv.m. 3	12 u.
18 Renova 4—Zandv.m. 7	12.30 u.
45 TYBB 11—Zandv.m. 11	12 u.
60 Zandv.m. 12—Vl. Vogels 6	12 u.
66 Zandv.m. 13—Haarlem 12	12 u.
Junioren:	
72 Zandv.m. b—Bl.daal a	12 u.

Afdeling handbal

Programma zaterdag 30 december

□

Samenstelling Zandvoortmeeuwen

Het eerste elftal van Zandvoortmeeuwen, ontmoet a.s. zondag Stormvogels 1 in de navolgende samenstelling:
B. Molenaar, L. Sluijters, S. Stobbelaar, J. F. Kramer, H. C. Kreuger, A. Koster, G. Ramkema, L. Nanai, M. C. Koper, A. Stobbelaar en Ar. Stobbelaar.
Reserves zijn: F. J. Koper, A. Lammers en A. ter Wolbeek.

□

Afdeling handbal

ZAAL HEEMSKERK:

Meisjes adspiranten:	
IJmond 2—ZVM 2	16.15 u.
ZAAL HAARLEM:	
Jongens adspiranten:	
De Blink 1—ZVM 1	15 u.
Meisjes adspiranten:	
TYBB—ZVM 4	16.30 u.
Meisjes adspiranten:	
De Blink 1—ZVM 1	17 u.
Programma zondag 31 december:	
ZAAL HAARLEM:	
Dames junioren:	
Halfweg 1—ZVM1	12.15 u.
Meisjes adspiranten:	
OG—ZVM 3	11.30 u.
Jongens adspiranten:	
ZVM 2—IJmond 1	12 u.
Heren senioren:	
Halfweg 2—ZVM 3	15.20 u.

MICRO-VOETBAL ORGANISEERDE KERSTTOURNOOI

Maandagavond organiseerde de micro-voetbalvereniging „Zandvoort" in hotel Keur het jaarlijkse kersttournooi. De uitslagen luiden:

Poule A:
1. R. v. Bogget; 2. M. v. d. Mije; 3. W. Penning en 4. R. de Reus.
Poule B:
1. J. Kerkman; 2. O. van Dijk jr.; 3. E. Koper en 4. R. Koe.
Poule C:
1. J. Koper; 2. L. Haak; 3. K. Paap en 4. R. Schaarberg.
Poule D:
1. J. Bloem; 2. H. C. Bluijs; 3. P. Brouwer en 4. A. Paap.
Poule E:
1. P. Koning; 2. T. J. Bloem; 3. E. Loos en 4. G. Penning.
Poule F:
1. F. Roskam; 2. W. Koper; 3. G. Paap en 4. H. G. Pellerin.

Gymnastiekvereniging O.S.S.

Afgelopen dinsdag vonden de onderlinge wedstrijden voor de jongens en heren plaats in de Wilhelminaschool. De verkorte uitslagen luiden:

Jongste jongens:
1. Marcel Cabri, 30 punten
2. Rolf Kras, 29½ punt
2. Paul Roozendaal, 29½ punt
3. Paul v. d. Staak, 29 punten
3. Houtse Hoekema, 29 punten
Oudste jongens:
1. Ad. Paap, 30,50 punten
2. Elco Zwart, 30 punten
3. Jac. Eldering, 28,75 punten
Heren:
1. E. Keur, 31.50 pt. (tevens winnaar van de L. N. v. d. Bos-beker)
2. Gebe, 30,75 pt.
3. P. Bijl, 30,40 pt.

Ook hier reikte voorzitter Brink na elke wedstrijd de prijzen met een toepasselijk woord uit.

NOTEERT U EVEN

vergaderkalender voor december '67 en januari '68.

22 dec. - Ned. Christen Vrouwenbond afd. Zandvoort, Kerstwijding, Calvijnzaal Geref. Kerk.
23 dec. - TOSS-avond, Verenigingsgebouw „De Krocht".
28 dec. - NVV Vrouwenbond afd. Zandvoort, bijeenkomst, Gemeenschapshuis.
28 dec. - Motorclub Zandvoort, Kienavond Zomerlust.
6 jan. - Toneelver. „Wim Hildering", toneelvoorstelling, Zomerlust.
10 jan. - PvdA afd. Zandvoort, vergadering, Gemeenschapshuis.
11 jan. - Watersportver. Zandv., lezing, Gemeenschapshuis.
11 jan. - Toneelver. „Op Hoop van Zegen", toneelvoorstelling, Zomerlust.
12 jan. - Toneelver. „Op Hoop van Zegen", toneelvoorstelling, Zomerlust.
16 jan. - Koningin Wilhelmina Fonds, propaganda-avond, Gemeenschapshuis.

Het adres voor
goed en verantwoord schilderwerk
Schildersbedrijf
C. J. PAAP
Burg. Beeckmanstraat 33
Telefoon 4755

N. Visser ruimt alle soorten afval op met TRACTOR en WAGEN. Billijke prijs.
KRUIWAGENS MEST te koop à 2,50.
Kruisweg 13.

Assurantie kantoor
E. JONGSMA & ZOON
Oranjestraat 2-12, tel. 2424 (b.g.g. 3360)
AUTOVERZEKERING
Alle verzekeringen.
Schade, taxatie, reparatie

verzorgt u zelf met vers wild en gevogelte van uw poelier
S. A. de Dood
Haltestraat 34, tel. 2025
Wij wensen u prettige feestdagen

PRIJSBEWUST???
Aluminium jaloezieën met 5 jaar garantie, zelfremmend, in vele uitvoeringen en kleuren, rechtstreeks v. fabriek 25% voordeliger. Fabr. Nic. v.d. Laanstr. 2, Haarlem, tel. 14611-13016 Voor Zandvoort telefoon (02507) 4012.
Bezoekt onze showroom. Aangesl. bij het inst. voor consumentenvoorlichting.

VELO'S
Speciale aanbieding
Lichtgewicht strijkijzer van *f* 29,50 voor *f* 19,50 Erres Jumbo STOFZUIGER *f* 182,- inruilpremie *f* 43,- Blaupunkt TV, 59 cm. van *f* 848,- inruilpremie *f* 150,-.
Op al onze Velo volautomaten een zeer hoge inruilpremie. Vraagt vrijblijvend reklamefolder met alle daaraan verbonden extra voordelen.
VELO, Zeestraat 37, Zandvoort, telefoon 4590
VELO, Grote Markt hoek Jansstraat, Haarlem, telefoon 10117

Schildersbedrijf
H. C. v. Gog
en v/h R. WOLTHUIS
Ook **uw schilder**
A. J. v.d. Moolenstraat 38
Telefoon 4969

KUNSTGEBITTEN SPOEDREPARATIES
in 1 uur gereed
Leidsevaart 82, tel. (023) 15634 - Haarlem

Voor al uw SCHILDER- en BEHANGWERK is dit uw adres: P. G. JAGER, Damstraat 25, Haarlem.
Telefoon (023) 15079.

SINT — KERSTMAN KERSTMANNETJE
Theo Rozenbeek, Schagchelstr. 6, Haarlem

10 AUTO RIJLESSEN VOOR 47.50
* VERVOLG- EN LOSSE LESSEN f 6.50 * FONKELNIEUWE V W s *
ZANDVOORT:
Oosterparkstr. 41, tel. 3660
DE GROOTSTE COMBINATIE VAN AUTORIJSCHOOLHOUDERS IN NEDERLAND
„DE CENTRALE"

Van DENSEN's centrale verwarmingsbedrijf
★ AANLEG
★ OMBOUW
★ ONDERHOUD
★ REPARATIE
★ CENTRALE VERWARMING
★ AARDGAS-INSTALLATIES
★ OLIESTOOK
Vraag vrijblijvend advies.
BOERLAGESTRAAT 19 - TELEF. 2972

De Amsterdammer KOSTERSTRAAT 13A
Speciaal voor aardappelen, groente en fruit
WEEKEND-AANBIEDING

1 kilo MANDARIJNEN 1,65	½ kilo harde SPRUITJES ... 0,56
1 kilo BANANEN 0,75	½ kilo WITLOF (extra) 0,85
10 extra kwal. navelsinaasappelen ... 1,89	
1½ kilo extra hand Goudreinetten, ook voor moes 0,98	1 kilo Cox Orange 0,98
1½ kilo Golden Delicius 0,98	1 kilo Commiesen, de keizer der peren 1,75
1 kilo Originele Bellefleuren 0,85	Jaffa Grape fruits, 2 stuks 0,89

Bij aankoop van *f* 4,- een SLEUTELHANGER cadeau; het succes!

VELDSLA	KALKOEN	Pijpers Chipolata PUDDING van 1 tot 8 personen, prijs 0,59 tot *f* 3,98
TOMATEN	KIP	
CHAMPIGNONS	NOTEN	

NEEM EEN ECHTE
centrale verwarming
van een erkend installateur. FINANCIERING TOT 100%
„TECHNISCH WERK"
Zandvoort, Thorbeckestraat 19, tel. 3270

Bloemenmagazijn „NOORD"
Nieuwe aanvoer van Kerstbomen
H. Schniedewind-Paap
Vondellaan, telefoon 4320

Abonneert u op de Zandvoortse Courant

A.s. zaterdag in
Delicia
de bekende T.V. artiest
George Johnson
Moderne jazz en Zuid-Amerikaanse muziek
★
KERKSTRAAT 16 — TELEFOON 2270

K. OFFENBERG
AUTORIJSCHOOL Telef. 20085
Gerichte autorijlessen
Gediplomeerde instructeurs
TEYLERPLEIN 29 — HAARLEM

'n Idee: CADEAUBON voor een gezichtsbehandeling
bij Schoonheidssalon
Mary Borst
gediplomeerd schoonheidsspecialiste, gezichtsbehandeling, lichaamsmassage, manicure.
Brederodestr. 134, tel. 3328.

Quick Service Zandvoort
Olieverversen en doorsmeren ook zaterdags. Bescherm uw wagen tegen de winter, laat hem bij ons *tectyleren, poetsen en/of in de was zetten.*
December . . . Bandenmaand!!
Laat uw banden bij ons controleren.
Alle merken voordelig uit voorraad leverbaar
Slecht starten?
Laat uw electrisch systeem bij ons inspuiten
Autoverhuur Zandvoort
All Risk verzekerde Opels en Volkswagens
Dr. SCHAEPMANSTRAAT 1, tel. 4580

Centrale verwarming
Voor ombouw op gas of olie, voor nieuwbouw en reparatie naar
TECHN. INSTALLATIE BUREAU
„RADIATOR"
Dr. C. A. GERKESTRAAT 40 rd. OF POSTBUS 49, ZANDVOORT, TEL. 3603
100% financiëring mogelijk.

Natuurlijk
ook in uw dagelijkse plunje kunt U de feestdagen genoeg'lijk doorbrengen.
Maar of U nu thuis blijft of uit gaat, een nieuw costuum zal U zeker feestelijker stemmen.
★
Wij brengen U een rijke sortering
COSTUUMS
in Scheerwol en Terlenka
van *f* 139,- tot *f* 228,-
E. de Boer
SPECIAALZAAK VOOR HERENMODE en HERENKLEDING
KERKSTR. 20 • TEL. 3136

E. van der Linden
Interieurverzorger - Stoffeerder
Specialist in klassieke meubelstoffering
BREDERODESTRAAT 30, ZANDVOORT
Telefoon (02507) 4973
Grote collectie VLOERBEDEKKING

Het mooiste van het mooiste
Een geheel nieuwe, denderende serie (± 140 stuks)
showmodellen
in mantels van o.a. de fijnste en mooiste stofkwaliteiten in grandioze modellen vervaardigd. Met royale edelbontkragen bezet als: Persianer, Skunk, Wasbeer, Indisch Lam, Nutria, Bever, enz.
65.— 79.— 89.—
en verder iets hoger en gevarieerder in prijs een fabuleuze collectie CAMELMANTELS van wereldbekende reputatie in diverse dessins en modellen.
Mevr. J. Collewijn
(Mannequin)
KLEINE HOUTSTRAAT 24 — HAARLEM

DOKTERS-, WIJKZUSTERS- EN APOTHEEKDIENST

DOKTOREN:

Inlichtingen over de zondagsdienst worden verstrekt via het telefoonnummer van de huisarts.

J. G. Anderson, Kostverlorenstraat 4, telefoon 2058.
R. Drenth, Hogeweg 43, telefoon 3355.
P. Flieringa, Brederodestraat 1, tel. 2181
G. J. J. Mol, Emmaweg 2, telefoon 5091
J. F. Zwerver, Julianaweg 1a, tel. 2499

WIJKZUSTER:

Zondag 24 december:
A. van der Linde Gasthuishofje 27, telefoon 2791.

Maandag 25 december (1ste Kerstdag):
E. Reitsma, v. Lennepweg 42, telef. 2382

Dinsdag 26 december (2e Kerstdag):
A. M. Stiphout, v. Lennepweg 57, tel. 4294

APOTHEEK:

23—29 december:
Zandvoortse Apotheek, Haltestraat 8, telefoon 3185.

DIERENARTSEN Haarlem en omstreken

Bij afwezigheid raadplege men (uitsluitend telefonisch) fa. Mathot, telefoon (023) 11990.

PREDIKBEURTEN

HERVORMDE KERK, Kerkplein

Zondag 24 december:
10.30 uur: ds. E. Sneller uit Haarlem.

Wijkkerk Noord:
10.30 uur: ds. P. van der Staaij uit Haarlem.

Kerstnachtdienst
23 uur: ds. P. v. d. Vlood, met medewerking kerkkoor.

Jeugdkapel
10.30 uur: de heer W. Doevendans.

Maandag 25 december (1ste Kerstdag):
10.30 uur: ds. Chr. Eerhard van Hillegom, met medewerking kerkkoor.
In Noord geen dienst

Maandag 25 december (1ste Kerstdag):
Jeugdkapel
10.30 uur: de heer W. J. Mulder. The Flinns zingen.

Dinsdag 26 december (2e Kerstdag):

Kerstfeest Zondagsschool:
2 uur: (voor de kleine kinderen).
's Avonds 7.30 uur: zondagsschool (voor de grote kinderen).

NED. PROTESTANTENBOND
Brugstraat 15

Zondag 24 december:
GEEN DIENST

4 uur: Kerstfeestviering van en door de kinderen.

Maandag 25 december (1ste Kerstdag):
Kerst-wijdingsdienst.

GEREFORMEERDE KERK
Julianaweg 15

Zondag 24 december:
10 uur: ds. F. H. Veenhuizen uit Overveen.
7 uur: ds. J. de Waard

Maandag 25 december (1ste Kerstdag):
10 uur: ds. J. de Waard
7.30 uur: Huis in de Duinen (alleen voor bewoners), ds. J. de Waard

PAROCHIE H. AGATHA, Grote Krocht

Maandag 25 december (1ste Kerstdag)
24.00 uur: Plechtige Nachtmis
8.30 uur: H. Mis - Kerstliederen
11.00 uur: Plechtige Hoogmis, Ned. Liturgie.
16.00 uur: Kinderen rond de kribbe

Dinsdag 26 december (2e Kerstdag)
9.30 uur: Hoogmis
11.30 uur: H. Mis - Kerstliederen

O.L.VR. STERRE DER ZEE *(Noord)*

Maandag 25 december (1ste Kerstdag)
6.00 uur: Plechtige Nachtmis
9.30 uur: H. Mis - Kerstliederen

Dinsdag 26 december (2e Kerstdag)
8.30 uur: H. Mis
11.00 uur: H. Mis - Kerstliederen

NIEUW APOSTOLISCHE KERK
Wilhelmina Kleuterschool, Lijsterstraat 3

Zondag 9.30 uur; donderdag 20 uur.

JEHOVA'S GETUIGEN
Herenstraat 2

Zondag 9.30 uur. dagtekstbespreking.
Maandag 20 u.: gezamenlijke bijbelstudie
Zaterdag 9 uur: dagtekstbespreking.

HUMANISTISCH VERBOND

Maandag 24 december:
9.45—10.00 uur: Libbe van der Wal: „Wat zegt een humanist ervan" (Hilversum 1).

Snuif en wrijf
Uw verkoudheid van neus, keel, of borst weg met
DAMPO

OFFICIELE MEDEDELINGEN GEMEENTE ZANDVOORT

Vanaf zaterdag 23 december a.s. zal de afdeling bevolking, burgerlijke stand, militaire zaken, verkiezingen en culturele zaken ter gemeentesecretarie van Zandvoort, gevestigd zijn in het gebouw Schoolstraat 6. Voortaan zal deze afdeling de naam: „AFDELING BURGERZAKEN" dragen.
Telefonisch blijft de afdeling bereikbaar onder nummer (02507) 4841.

□

De burgemeester van Zandvoort brengt ingevolge artikel 22, 2e lid van de Wet op de Ruimtelijke Ordening ter openbare kennis, dat de raad dier gemeente bij besluit van 18 december 1967 no. 17 — hetwelk op woensdag 27 december a.s. in werking zal treden — op grond van art. 21 van vorengenoemde wet heeft verklaard, dat voor:

1e het gedeelte van de kern van het dorp Zandvoort, ongeveer begrensd door het Gasthuisplein, de Kruisstraat, de Prinsenhofstraat, de Swaluëstraat, de achterzijde van de panden aan de Haltestraat en de Kleine Krocht:
2e het terrein ten noorden van de voormalige trambaan en grenzende aan de Kostverlorenstraat (oostzijde),

welke gebieden op de bij bedoeld besluit behorende kaart no. 19.01-92 met een rode omlijning zijn aangeduid bestemmingsplannen worden voorbereid en daarbij heeft bepaald, dat het verboden is binnen die gebieden, zonder of in afwijking van een schriftelijke vergunning van burgemeester en wethouders (aanlegvergunning):

a opslagplaatsen, vuilstortplaatsen en puinstortplaatsen aan te leggen;
b terreinen op te hogen of af te graven en kanalen te graven;
c teellandjes aan te leggen of fokkerijen van varkens, nertsen e.d. te stichten;
d paden, wegen en andere verhardingen aan te leggen;
e parkeerterreinen, sportterreinen, tennisbanen, kampeerterreinen, speeltuinen en soortgelijke objecten aan te leggen;
f ondergrondse of bovengrondse telefoonleidingen, energieleidingen en transportleidingen voor gassen of vloeistoffen aan te leggen.

Genoemd besluit ligt ingaande woensdag 27 december 1967 ter gemeentesecretarie voor een ieder ter inzage.
Zandvoort, 19 december 1967

De burgemeester voornoemd,
A. Nawijn

□

Bekendmaking

De directeur van de dienst van publieke werken te Zandvoort maakt bekend dat op 1e Kerstdag 25 december 1967, 2e Kerstdag 26 december 1967 en nieuwjaarsdag 1 januari 1968 geen huisvuil zal worden opgehaald.

De route van maandag 1 januari 1968 zal op dinsdag 2 januari 1968 worden ingehaald. De ophaalroutes van 25 en 26 december 1967 kunnen om technische redenen *niet* worden ingehaald.

C. H. Vogt

Belangrijke

TELEFOONNUMMERS EN ADRESSEN

3043, 3044, 3045 *Politie*
4444 *Politie* (alleen noodgevallen)
2000 *Brandmelding*
4841 *Gemeente-secretarie*
2262 *Informatiebureau Vreemdelingenverkeer,* kiosk Raadhuisplein
(023) 42212 *Garage Flinterman,* Zandvoortselaan 365, Bentveld, SAAB-service-dealer
2071 *Horlogebedrijf C. Waaning,* Kostverlorenstraat 68
2231 *Boekhandel v/h Esvé,* Gr. Krocht 17
2424 *Autobedrijven „Rinko",* Oranjestraat en Stationsplein
2525 *W. Schouten,* centrale verwarming, oliehaarden, gasforn., wasautomaten
2912 *Hotel-Restaurant „Sonnehoeck",* Dr. Smitstraat 5
(023) 65185 *Singer Naaimachines,* vert. H. Houssart, rep. en demonstr. Rijksstraatweg 122, Haarlem
(023) 87487 *Singer naaimachines,* vert. P. Houssart, rep. en demonstr., Edinburghstraat 5, Haarlem
(020) 233872 *Diamond Shop, fa. Barber & Zn, Keizersgracht 740,* Amsterdam
2176 *N.H. verg. „Het Groene Kruis",* secr. P. W. Wels.
2382 *Zuster E. Reitsma*
2135 *Gertenbachs Drukkerij, Zandvoortse Courant,* Achterweg 1

Sfeervol Kerstconcert

Kwaliteit Hervormd Kerkkoor

komt boven middelmaat uit

In het gebouw van de Hervormde Kerk aan het Kerkplein vond zondagavond o.l.v. de vaste dirigent, de heer Wim Sevinga, de jaarlijkse kerstuitvoering door het Herv. Kerkkoor plaats. Aan het concert verleende het Heemsteeds Kamerorkest onder direktie van de heer I. Soeteman medewerking. De organist, de heer Paul van Veelen, bespeelde het orgel.

Naar onze mening overtreft het Herv. Kerkkoor van Zandvoort het pell van het doorsnee kerkkoor en dat mag zeker als een verdienste worden aangerekend. De kwaliteit van het koor kwam al direkt tot uiting bij de uitvoering van de twee cantates van D. Buxtehude: „Kommst Du, Licht der Heiden" en „Das neugebor'ne Kindelein". De niet eenvoudige inzetten van beide werken waren goed verzorgd, terwijl de koorklank van uitstekend gehalte was. Toch kwamen de liederen niet helemaal vlekkeloos over en had de altpartij naar ons oordeel sterker bezet kunnen worden.

Twee composities van de Leipziger Cantor Joh. Seb. Bach (uit het z.g.n. Kleine Magnificat) „Vom Himmel hoch" en "Gloria in ecxelsis Deo", kregen eveneens een klankrijke vertolking; vooral het „Gloria in ecxelsis" werd stralend gezongen.

Berlioz compositie „l'Adieu des Bergers" werd door het koor op gevoelvolle wijze vertolkt. Een paar oneffenheden deden geen afbreuk aan het geheel. Hierna volgde de uitvoering van een eigen bewerking van psalm 132 van de hand van dirigent Severinga. Zijn compositie kreeg een verdienstelijke uitvoering, maar wij vonden dat deze psalm niet paste in het kader van dit concert. Wij konden er met de beste wil geen klankverwantschap in bespeuren met enig advents- of kerstlied.

Het Heemsteedse Kamerorkest had een belangrijk aandeel in de instrumentale ondersteuning van de koorzang. Tezamen met de organist begeleidden de strijkers uit genoemd ensemble de vocalisten. Hinderlijk was daarbij het heen en weer geloop tussen de verschillende nummers. Wellicht is hiervoor in de toekomst een andere en betere oplossing te vinden.

Nadelig was ook de opstelling van het orkest bij de uitvoering van Händels concert in g. opus IV-3 voor orgel en orkest, waarbij het orkest voor de kansel was geplaatst. Daardoor bestond er tussen de dirigenten van beide ensembles onvoldoende contact en werd het onvermijdelijk dat enkele inzetten niet geheel harmonieerden. Ondanks deze handicap kreeg Händels fraaie compositie een te waarderen uitvoering.

De Weinachtssymfonie van Lineke stelde ons ietwat teleur, al hebben wij bijzonder genoten van de bekwame strijkers die dit orkest bezit. Interessant was de uitvoering door het orkest van een voor instrumenten geschreven compositie van koordirigent Severinga, waarbij hij gebruik heeft gemaakt van motieven uit „Ere zij God" en „Stille nacht". Geen baanbrekend, maar wel een goed in het gehoor liggend stuk.

Een woord van waardering voor het optreden van de organist, Paul van Veelen, mag niet onvermeld blijven. Hij heeft het koor op uitnemende wijze begeleid en leverde ook als solist een bijdrage die niet naliet indruk te maken.

Onze conclusie na dit sfeervolle concert van het Hervormd Kerkkoor: laat het koor op de thans ingeslagen weg verder gaan en het zal o.l. tot nog betere prestaties komen. Wij zien een volgend optreden van het gezelschap dan ook met belangstelling tegemoet.

L.G.

KWARTEEUW BIJ POLITIE

In aanwezigheid van zijn superieuren en een groot aantal collega's vierde de hoofdagent van politie, de heer P. J. van de Marel, afgelopen dinsdag in gezelschap van zijn echtgenote en dochter zijn vijfentwintig-jarig dienstjubileum bij de politie.

Tijdens de feestelijke bijeenkomst in de kantine van het politiebureau aan de Hogeweg voerde o.m. zijn hoogste chef, burgemeester A. Nawijn, het woord. Hij schetste in zijn toespraak de kwaliteiten van de hoofdagent, die zich in de loop der jaren had ontwikkeld tot een expert op het gebied van vuurwapens. Hij had er zijn benoeming als wapenmeester aan te danken. Aan het slot van zijn speech overhandigde de heer Nawijn de jubilaris de gebruikelijke enveloppe met inhoud namens het gemeentebestuur van Zandvoort.

Na de burgemeester spraken nog de adjudant van politie, de heer H. Sandbergen — namens de afwezige korpschef — en de heren M. J. Methorst, commandant van de reservepolitie, H. Jansen, voorzitter van de Pol. Sportver. en A. Meems, vertegenwoordiger van de Chr. Bond van Overheidspersoneel. Alle sprekers lieten hun waarderende woorden aan het adres van de heer van de Marel vergezeld gaan van het aanbieden van geschenken.

KERSTFEEST RODE KRUIS

In de Calvijnzaal van de gereformeerde kerk aan de Julianaweg hield de afdeling Zandvoort van het Nederlandse Rode Kruis dinsdagmiddag de jaarlijkse kerstherdenking voor de Zandvoortse invaliden, langdurig bedlegerigen en hoog bejaarden.

De bijeenkomst stond onder leiding van de voorzitter van de afdeling Zandvoort, de heer Joh. C. Jung. Aanwezig waren o.m. burgemeester A. Nawijn met echtgenote, pastoor A. Kaandorp en de gereformeerde predikant ds. J. de Waard. Medewerking verleende het Zandvoortse Feelbea sextet onder leiding van mevr. F. Nierop-Petiet en mevr. Kunst die aan de piano de kerstzang begeleidde.

Met particuliere auto's en per ambulance werden de patiënten aangevoerd. De bedpatiënten kregen een plaats op de hospitaalbedden, door colonneleden opgesteld.

Burgemeester Nawijn, pastoor Kaandorp en ds. de Waard spraken de aanwezigen toe en er werd gezamenlijk gezongen.

Na afloop ontvingen allen een kerststukje met als verrassing fruit en bonbons.

MET EN ZONDER LEESBRIL

Nieuwe boeken Openbare Bibliotheek.

Romans:

Brusse - Of ze lief was. 1966
Donleavy - De rosse bietser. 1963
Doyle - Nieuwe avonturen van Sherlock Holmes. 1966
Duncan - Janet en de 6 dwaze maagden. 1965
Farrimond - Stof in mijn keel. 1966
Gaudecker - Der Tag der vergangen ist. 1966
Fielding - Through streets broad and narrow. 1960
Fitzgerald - Tender is the night. 1941
Ollivier - Le temps des filles. 1966
Azorin - Dona Inés. 1933

Ontwikkelingslektuur:

Alliloejewa - Twintig brieven aan een vriend. 1967
Bergsöe - Astronomie voor iedereen. 1965
Cottaar - Finish in Parijs. 1967
Dichters omnibus. 1960
Van Dijk - Het recht van buit. 1966
Van Emmenes - De voetbaltoto. 1965
De intermenselijke verhoudingen. 1965
De Jong - Moderne Amerikaanse verhalen. 1966
Kroes - Zo speelt U bridge. 1965
Marsman - De vriend van mijn jeugd. 1960
Morassi - Le trésor des Médicis. 1964
Mulisch - In gesprek met Nol Gregoor. 1965
Pirandello - Vanavond improviseren wij. 1966
Roland Holst; schrijversprentenboek. 1963
Rust - Nederlands porselein. 1952
Arthur van Schendel door J. Greshoff. 1934
Schotman - Vreemdewoordentolk.
Schweitzer - Het Christendom en de wereldgodsdiensten. 1930
Spierdijk - Klokken en klokkenmakers. 1965
Van 's burgers punthoofd vliegt de hoed. 1966
Verster - Koper en brons van voorheen. 1966
Teirlinck - Karel van de Woestijne. 1956
Wolkers - Wegens sterfgeval gesloten. 1963
Walschap - Vaarwel dan. 1940
Van IJsselsteyn - Europees porselein. 1949

Verhoging abonnementsgeld

In verband met de fors gestegen loon- en materiaalkosten sinds de laatste verhoging van de abonnementsprijs van de Zandvoortse Courant in 1966, zal het leesgeld met ingang van 1 januari 1968 met 25 cent per kwartaal worden verhoogd. Met ingang van genoemde datum worden de volgende tarieven berekend: kwartaal abonnement f 2,25; jaarabonnement f 9,—; postabonnement f 10,— en buitenland f 11,—

Uitgever Zandvoortse Courant

FAMILIEDRUKWERK
GERTENBACHS DRUKKERIJ
Achterweg 1 Telef. 2135

Bij de jaarwisseling
wensen alle medewerkers aan de
Zandvoortse Courant
u een
voorspoedig 1968

Autopoets en cleaningservice J. J. Duwel
Van Lennepweg 33, Zandvoort
Telefoon 2943
wenst allen
een voorspoedig 1968

S. de Boer
SPECIAALZAAK VOOR HERENMODE en HERENKLEDING
KERKSTR. 20 • TEL. 3136
wenst cliënten een voorspoedig 1968

W. AKERSLOOT
Schelpenplein 18
wenst cliënten, vrienden en bekenden een gelukkig nieuwjaar.

A. & O.
Merkleverancier
J. P. BOUCKAERT
Haltestraat 37, telefoon 2891
wenst zijn cliënten
een voorspoedig 1968

Boekbinderij ALBLAS
Haarlemmerstraat 13 achter
Telefoon 4124
wenst cliënten en bekenden
een voorspoedig nieuwjaar!

Brink's Wijnhandel
Grote Krocht 28, tel. 2654
wenst zijn geachte cliënten
een voorspoedig 1968

Het bestuur van de
Algemene Bond van Ambtenaren
Afdeling Zandvoort
wenst de leden
een voorspoedig nieuwjaar

Het bestuur van de
Brandweervereniging
wenst alle leden en donateurs een voorspoedig 1968

Brood- en banketbakkerij
M. J. BALK
Hogeweg 27, telefoon 2989
p.f.

Sigarenmagazijn
A. H. Bijleveld
Haltestraat 22, telefoon 4313
wenst cliënten en bekenden een voorspoedig en gelukkig 1968

Wijnhandel-Slijterij
P. Baggerman
Haltestraat 8
wenst allen
een voorspoedig 1968

Fa. G. BAKKENHOVEN
Bakkerstraat 3, tel. 2523
Z.N.

Groente- en fruithandel W. BOS
Da Costastraat 4
G.N.

Het bestuur van
„BRIDGEN VOOR PLEZIER"
wenst haar leden een goed 1968

DROGISTERIJ - PARFUMERIE
BLAAUBOER
Haltestraat 46
p.f.

Bouw- en aannemersbedrijf
Fa. D. Berkhout
Swaluëstraat 41, telefoon 2590
wenst geachte cliënten
en vrienden
een voorspoedig nieuwjaar

Woninginrichting
L. Balledux en Zonen
Haltestraat 27-29, telefoon 2596
wenst geachte cliënten en vrienden een gelukkig nieuwjaar

Melkhandel Fa. J. Brand
Oosterparkstraat 60
wenst cliënten, vrienden en kennissen een voorspoedig 1968

Banketbakkerij Bosman
Kerkstraat 22
wenst cliënten, vrienden en bekenden een gelukkig nieuwjaar.

Schildersbedrijf
Fa. J. van den Bos & Zn
Grote Krocht 23, telefoon 4513
wenst geachte cliënten, vrienden en bekenden een gelukkig nieuwjaar.

n.v. A. Bakels
Kerkstraat 29-31
wenst geachte cliënten
een voorspoedig nieuwjaar

AANNEMERSBEDRIJF
N. ten Broeke
Brederodestraat 68, tel. 2421
p.f.

Tony ten Broeke
wenst zijn cliënten, vrienden en bekenden een zonnig 1968

Alg. Ned. Bouwbedrijfsbond
Afdeling Zandvoort
wenst haar leden een voorspoedig 1968

Het bestuur van de A.N.M.B.
wenst alle leden met hun gezinnen
een voorspoedig 1968

Bestuurdersbond Zandvoort
wenst allen vrede, voorspoed en arbeid

Sigarenmagazijn „'t Circuit"
A. Schaper, Haltestr. 32a, tel. 3072
wenst cliënten en vrienden een zalig en gelukkig nieuwjaar

Castien's melkinrichting
Zandvoortselaan 355
Helmersstraat 11
wenst geachte cliënten, vrienden en kennissen een voorspoedig 1968

Castien's Olieservice
wenst al zijn cliënten een GELUKKIG NIEUWJAAR!
Duinstraat 6 - Telefoon 4010

Hout- en boardhandel „CENTRUM" Jb. Slagveld
BREDERODESTRAAT 1
(naast dr. Fileringa)
wenst allen een goed 1968

Woningbureau 't Centrum
Burg. Engelbertsstraat 1, tel. 3284
wenst alle cliënten en vrienden een gelukkig nieuwjaar.

Christelijke Besturenbond Zandvoort
wenst allen een gelukkig nieuwjaar

Vrede en welvaart
voor alle mensen in 1968 wenst U:
C.P.N. afd. Zandvoort

SCHILDERSBEDRIJF
Verf- en behangselzaak
P. J. DANNENBURG
STATIONSSTRAAT 7—9
wenst cliënten en vrienden een gelukkig nieuwjaar.

Damclub Zandvoort
Alle leden en belangstellenden een voorspoedig nieuwjaar

Groentehandel
C. Draijer
Van Ostadestraat 9
wenst cliënten, vrienden en kennissen een voorspoedig 1968

Electro-technisch bureau
L. Drommel
Helmersstraat 33, tel. 2733
wenst geachte cliëntèle
een voorspoedig 1968

SLAGERIJ C. VAN ELDIK
Haltestraat 12, telefoon 2616
p.f.

SLAGERIJ H. J. VAN ELDIK
Jan Steenstraat 1a, telefoon 2682
p.f.

Bloemenmagazijn „Erica"
Grote Krocht 24 - telef. 2301
wenst cliënten een voorspoedig 1968

Electro radiogeluidstechnisch bureau
Fa. J. K. Feenstra
Haltestraat 57, telefoon 2065
p.f.

Fa. FRANSEN & Zoon
Markiezen, rolluiken
Oranjestraat 16, telefoon 2785
Zeestraat 57
wenst geachte cliënten, vrienden en kennissen een voorspoedig nieuwjaar.

Smederij Gansner en Zn
Grote Krocht 36a, telefoon 2518
wenst cliënten en vrienden een voorspoedig nieuwjaar

Het bestuur van de
Supportersvereniging
„GEEL-BLAUW"
wenst haar leden een gelukkig 1968

HERENKAPSALON
HAAGEN
Swaluëstraat 15
wenst alle cliënten, vrienden en bekenden een voorspoedig 1968

Schoenmakerij H. HARMS
Zuiderstraat 8
wenst cliënten, vrienden en kennissen een voorspoedig 1968

HOOIJ wijnhandel
Potgieterstraat 26, tel. 3913
wenst allen
een voorspoedig Nieuwjaar.

FOTO KINO *Hamburg*
Grote Krocht 19
Telefoon 2510
wenst cliënten, vrienden en kennissen een voorspoedig 1968

Onze beste wensen voor 1968!
„JUPITER"
Haltestraat 6

Levensmiddelenbedrijf B. KEMP
v/h D. Ruiter
Kruisweg 22, telefoon 2015 *p.f.*

Beddenspeciaalzaak KEMPER
Haltestraat 21, telefoon 2119
wenst cliënten en bekenden een gelukkig 1968

Sigarenmagazijn
P. KRAMER
Stationsstraat 10, tel. 3566, wenst cliënten en vrienden een goed 1968

Bar-Bodega „DE KROON"
Stationsstraat 11, W. v.d. Wouden
wenst cliënten, vrienden en bekenden een voorspoedig nieuwjaar.

Geschenkenhuis
Drommel
Kerkstraat 35
wenst geachte cliënten, vrienden en bekenden een voorspoedig 1968

Aannemersbedrijf W. DORSMAN en Zn.
Assurantiën taxaties en makelaardij
wenst vrienden en bekenden
een voorspoedig 1968

Hotel-café-restaurant
DELICIA
en American-Lunchroom
Kerkstraat 16
wensen alle vrienden en bekenden een voorspoedig 1968.

Smederij - Schoorsteenveger
J. C. DORSMAN
Oosterstraat 3
wenst cliënten, vrienden en kennissen een gelukkig 1968

Fa. Joh. Dalman en Zn.
Schoolstraat 1
wenst zijn cliënten en kennissen een gelukkig nieuwjaar.

Fa. J. VAN DUIVENBODEN
Haltestraat 45
p.f.

FIJNWASSERIJ W. M. DAMMANN
Pakveldstraat 5
p.f.

Brandstoffenhandel J. KEMP
Koninginneweg 14
wenst geachte cliënten en kennissen een gelukkig nieuwjaar

Bouwbedrijf G. KEUR
Jan Steenstraat 10, tel. 4162
wenst cliënten, vrienden en bekenden een voorspoedig 1968

Keesman's Schildersbedrijf
Jan Steenstraat 1, telefoon 2425
wenst cliënten, vrienden en bekenden een gelukkig nieuwjaar

A. Kerkman
J. Kerkman-de Vries
Noorderstraat 5
p.f.

Fa. A. Kerkman & Zn
Van Lennepweg 5, telefoon 3576
Esso-huisbrandolie en -gassen enz.
wenst allen een gelukkig 1968

VISHANDEL
Kerkman & Loos
Haltestraat 16
wenst zijn cliënten en kennissen een gelukkig en voorspoedig 1968

Melkhandel P. Koper
Swaluëstraat 3
wenst cliënten, vrienden en kennissen een gelukkig nieuwjaar

Café A. Koper
Kerkplein 6
p.f.

„KAASHOEK"
Haltestraat 38
De beste wensen voor 1968

Reisbureau Kerkman
wenst alleen een gelukkig jaar en een goede reis door 1968!

Boek- en kantoorboekhandel
Leesbibliotheek
Fa. Koper-Koreman
Tolweg 18, tel. 4321
wenst cliënten een voorspoedig en gelukkig nieuwjaar.

G. KOL
Koningstraat 75
ALLE VERZEKERINGEN
wenst allen een voorspoedig 1968

Melkhandel J. KOL
Koningstraat 75, tel. 3212
Z.N.

Greet Kuntz-Zonjee
Schoonheidsspecialiste
wenst al haar cliënten
een gelukkig en voorspoedig 1968

Gebr. Kreijger
Stationsstraat 12, tel. 2336
wensen hun cliënten en vrienden een voorspoedig 1968

Electro-radio-technisch bureau
Jb. Keur
Burg. Engelbertsstraat 64
Telefoon 2914
wenst zijn relaties, vrienden en bekenden een voorspoedig 1968

LOODGIETERSBEDRIJF
Th. A. LOOS v/h Weber
Sophiaweg 13, telefoon 5207
wenst zijn cliënten, vrienden en bekenden een voorspoedig 1968!

Wijnhandel
LEFFERTS
Zeestraat 44, tel. 2254
wenst ook u een
gelukkig en voorspoedig 1968

WED. T. LOOS-ZWEMMER
Achterweg 5
p.f. **Petroleum, klompen, klompsokken, schoonmaakartikelen**

HOTEL-CAFÉ-RESTAURANT
C. KEUR
Zeestraat 49
p.f.

Automobielbedrijf H. P. Kooyman N.V.
Brederodestraat 8--10, telefoon 3242
wenst allen een gelukkig nieuwjaar
Off. dealer voor DAF en SUNBEAM

Horlogerie - Juwelier
H. LANSDORP
KERKSTRAAT 33
wenst geachte cliënten, vrienden en bekenden een voorspoedig 1968.

Loodgietersbedrijf
P. van Loon
Bilderdijkstraat 7, telefoon 2508
wenst al zijn cliënten
een voorspoedig 1968

Boek- en kantoorboekhandel
G. E. Lorenz
Haltestraat 15, tel. 2154
p.f.

E. LOOS
Sporthuis „Zandvoort"
Haltestraat 35, tel. 2131
wenst cliënten, vrienden en bekenden een voorspoedig 1968

1e Zandvoortse drogisterij
C. Luttik & Zn.
Zeestraat 34
p.f.

Schildersbedrijf
AUG. VAN DER MIJE
Schoolstraat 9, telefoon 2749
wenst geachte cliënten en bekenden een gelukkig nieuwjaar.

Brood- en banketbakkerij
A. v.d. Mije & Zonen
Schoolplein 4, telefoon 2467
wensen hun geachte cliënten, vrienden en kennissen een gelukkig nieuwjaar

Smederij G. Loos
Gasthuisplein 6, telefoon 3928
wenst geachte cliënten
een voorspoedig 1968

Sportinstituut
Janny List
Dorpsplein 2 — Telefoon 2164
wenst haar cliëntèle een VOORSPOEDIG en SPORTIEF 1968 toe!

En er kunnen vanaf 2 januari nieuwe leden voor judo, badminton en gymnastiek worden geplaatst.

Broodbakkerij en levensmiddelenbedrijf
H. J. LEEK
(v/h W. van Duijn)
Helmersstraat 28, wenst cliënten en vrienden een gelukkig nieuwjaar

K. LOOMAN, mr. opticiën
Haltestraat 5
p.f.

Fa. J. LOOS, WAGENMAKER
Gasthuisplein 8
Werkplaats: Swaluëstraat 43 *p.f.*

Melkinrichting
Fa L. v.d. Mije & Zonen
Van Ostadestraat 1
wenst geachte cliënten en bekenden een gelukkig nieuwjaar.

Drogisterij-Schildersbedrijf
Fa. Klaas v.d. Mije & Zn
Willemstraat 31, telefoon 2363
p.f.

Vishandel
FLOOR MOLENAAR & ZONEN
Da Costastraat 17 p.f.

Alg. Bond „Mercurius"
Afdeling Zandvoort
Wij wensen onze leden een voorspoedig 1968 Het bestuur

Het bestuur van
K.J.C. „NOORD"
wenst al haar leden
een voorspoedig 1968

Groente- en fruithandel
L. VAN NORDE, Haltestraat 51
wenst geachte cliënten, vrienden en bekenden een voorspoedig nieuwjaar

Chocolaterie M. C. VAN NOL
Kerkstraat 34, telefoon 2364
wenst zijn geachte cliënten een gelukkig en voorspoedig nieuwjaar

Bloemenmagazijn „NOORD"
H. Schniedewind-Paap
Vondellaan, telefoon 4320
wenst cliënten en kennissen
een voorspoedig 1968

„GAZELLE" rijwielhandel
H.C. van NIEUWENHUIZEN
Koningstraat 28
wenst allen een voorspoedig 1968

Drogisterij „Noord"
Helmersstraat 2, Zandvoort
wenst geachte cliëntèle een gelukkig en voorspoedig nieuwjaar

Een voorspoedig en gelukkig 1968 namens NOTTEN
Haltestraat 59
Speciaal baby- en kinderkleding

Bestuur Gymnastiekvereniging
„Oefening Staalt Spieren"
wenst iedereen een gezond en fit 1968

Het bestuur van de toneelvereniging
„OP HOOP VAN ZEGEN"
wenst leden en donateurs
een gelukkig 1968

De afd. Zandvoort van de
Partij van de Arbeid
wenst alle dorpsgenoten
een voorspoedig 1968

Het bestuur van Postduivenvereniging PHOENIX wenst begunstigers en vrienden een voorspoedig 1968

Het bestuur van Postduivenvereniging PLEINES wenst begunstigers en vrienden een voorspoedig 1968

Wij wensen onze cliëntèle, kennissen en zakenrelaties een voorspoedig nieuwjaar.
SCHILDERSBEDRIJF
C. J. PAAP
Burg. Beeckmanstraat 33, tel. 4755

Banketbakker
E PAAP Potgieterstraat 24
wenst cliënten, vrienden en bekenden een voorspoedig 1968.

A. Paap
Vondellaan 18
wenst zijn cliënten
gelukkig Nieuwjaar!

A. PAAP *Assurantiebedrijf*
Kruisstraat 14, tel. 3218, wenst alle cliëntèle, vrienden en bekenden een gelukkig en voorspoedig 1968

A. PAAP
Kruisstraat 14, telefoon 3218
Agent: *Telegraaf, Algemeen Handelsblad, Nieuws van de Dag, Trouw, Nieuwe Rotterd. Courant, Nieuwe Haarl. Courant, De Tijd, Algemeen Dagblad, De Volkskrant, Elsevier, Troskompas, Sport en sportwereld*
wenst zijn cliëntèle een gelukkig en voorspoedig nieuwjaar.

BAR-BODEGA
Petrovitch
Kerkstraat 10
wenst cliënten en bekenden
een voorspoedig nieuwjaar

Wij wensen U een voorspoedig 1968

Uw echte Bakker M. Keur
Diaconiehuisstraat 36, Tel. 2404

I. PETROVITCH en echtgenote
wensen vrienden en kennissen een voorspoedig 1968

Café-restaurant
OOMSTEE
Zeestraat 58
wenst cliënten en vrienden een voorspoedig nieuwjaar!

MODEHUIS
S. PILLER
Kerkstraat 4
Telefoon 3397
wenst cliënten en bekenden een voorspoedig nieuwjaar

Fa. Portegies & Van Campen
Schoenherstellers
Kerkstraat 32
wensen hun cliënten een gelukkig nieuwjaar

Loodgietersbedrijf
J. A. PAAP
Dr. Gerkestraat 42, tel. 3176 en 5613
Allen een gelukkig nieuwjaar

A. POOL
TIMMERMAN-AANNEMER
Haarlemmerstraat 13, tel. 2569
p.f.

Levensmiddelenbedrijf
E. J. RIJBROEK
Da Costastraat 3 p.f.

Garage „RINKO"
E. JONGSMA, Oranjestraat 3
wenst iedereen een gelukkig nieuwjaar!

Rinkel
Café-Restaurant
Brood en banket
p.f.

Loodgietersbedrijf
A. J. H. SPOLDERS
Lood- en zinkwerken
Sanitair-inrichting
Gas- en waterleiding
Koninginneweg 43, telefoon 2070
Gelukkig nieuwjaar!

Mevr. R. Schram-Cohen
wenst al haar bekenden vrienden en cliënten een prettig Oud en Nieuw

Banketbakkerij
VAN STAVEREN
Zeestraat 48
wenst cliënten en vrienden een voorspoedig nieuwjaar.

Een voorspoedig 1968 toegewenst door
Fam. Schot
Banketbakkerij v/h Steenken
GROTE KROCHT 20B

Jb. Schaap
Ook in 1968 uw adres voor herenkapper en parfumerieën
Haltestraat 31
p.f.

Philips radio- en televisiespecialist
F. H. PENAAT
Kostverlorenstraat 7
Telefoon 2534
wenst geachte cliënten en bekenden een voorspoedig 1968

ROSE KEUKEN
wenst U een voorspoedig 1968
Keukeninstallatiebedrijf „Zandvoort"

Rijschool SNELLENS
wenst zijn geachte cliënten, vrienden en bekenden een voorspoedig 1968.

Begin het nieuwe jaar met een nieuwe bril
Opticiën A. G. Slinger
wenst zijn cliënten, vrienden en bekenden een voorspoedig 1968
Optiek - Staalwaren - Leverancier alle ziekenfondsen
GROTE KROCHT 20a — TEL. 4395

Sanitair installatiebedrijf
Th. J. A. SPOLDERS
(Alleen) Wilhelminaweg 20
Levering van alle bekende merken gasapparaten, o.a. gasconvectors, gevelkachels, geisers enz.
Aanleg van gas- en waterleidingen, zink-, mastiek- en ruberoid dakbedekkingen, wenst alle cliëntele een voorspoedig nieuwjaar.

Auto Sportvereniging
„SANDEVOERDE"
Het bestuur wenst alle leden en begunstigers een voorspoedig en sportief 1968.

J. P. J. SEIJSENER
Haltestraat 23, telefoon 2159
wenst cliënten een voorspoedig 1968

Fa. T. C. VAN DER SCHELDE
Haltestraat 7, tel. 2807
wenst cliënten een voorspoedig 1968

Spoelders Kappershuis
Dames- en herenkapper
Haltestraat 14, telefoon 2462
wenst u een goed nieuwjaar

Woninginrichting B. Sietsema
p.f. Noorderstraat 10

Levensmiddelenbedrijf
„De Spar"
p.f. G. A. KOLB, Tolweg 20

BRANDSTOFFENHANDEL
SCHUITEN
Smedestraat 19, Zulderstraat 12
wenst cliënten, vrienden en kennissen een voorspoedig 1968

Sigarenmagazijn
Fa. Schutte-Kuipers
Koningstraat hk Oosterstraat
Vondellaan 1a
wenst haar geachte cliënten een voorspoedig 1968

FIRMA SCHUILENBURG
Grote Krocht 5-7, tel. 2974
wenst geachte cliënten en kennissen een gelukkig nieuwjaar

A. VAN STEIJNEN
Aardappelen, groenten en fruit
Grote Krocht 29
wenst u een gelukkig nieuwjaar

TAXI 2600
GROTE KROCHT 18
wenst u allen een voorspoedig 1968

V.W.-rijschool „Tollens"
Familie, kennissen, leerlingen en oud-leerlingen wensen wij een voorspoedig 1968

BANKETBAKKERIJ
Thomas
Haltestraat 13
p.f.

Sigarenmagazijn „'T TOLHUIS"
G. Kloprogge, Tolweg 14, tel. 4213
wenst cliënten en vrienden een voorspoedig 1968

C. TEROL
Brugstraat 7, telefoon 2898
Financiering van auto's, hypotheken. Alle verzekeringen voor ziekte, ongevallen, leven, brand, ziekenhuis, enz., wenst cliënten en bekenden een gelukkig 1968

FAM. A. J. VREEBURG
Haltestraat 54
wenst cliënten een gelukkig een voorspoedig 1968

De agent van „Het Vrije Volk", Radio- en TV-gids
wenst zijn abonnees een gelukkig 1968

V.A.R.A., afd. Zandvoort
Wij wensen onze leden een voorspoedig 1968 Het bestuur

Automobielbedrijf Jac. Versteege en Zonen
NSU-verkoop
Pakveldstraat 21, tel. 2345
wenst cliënten, vrienden en kennissen een voorspoedig nieuwjaar.

Rijwiel- en bromfietsbedrijf
Jac. Versteege en Zonen
Haltestraat 18, telefoon 4499
wenst cliënten, vrienden en kennissen een voorspoedig nieuwjaar

TON VAN DER VOORT
Haltestraat 36
wenst cliënten een voorspoedig 1968

Manufacturenmagazijn
Fa. A. VAN DER VELD-SCHUITEN
Krulsstraat 12 p.f.

Bloemenmagazijn
D. Vader & Zoon, Kerkstraat 38
p.f.

Bakkerij Van der Werff
Gasthuisplein 3
wenst vrienden en bekenden een gelukkig nieuwjaar

Brandstoffenhandel
H. J. TER WOLBEEK & Zn
Brederodestraat 14a - Tel. 3648
wenst geachte cliënten, vrienden en bekenden een voorspoedig 1968 toe.

Melkhandel P. L. WARMERDAM
Melkerij „Mariënbosch"
Hogeweg 29, telefoon 2464
Z.N.

WEBER'S
SCHOONMAAKBEDRIJF
en GLAZENWASSERIJ
Boerlagestraat 2, tel. 4090
wenst cliënten en bekenden een voorspoedig nieuwjaar!

A. van der Wolde
Loodgieter
Marn. van St. Aldegondestraat 1
G.N.

Dameskapsalon
WOUDENBERG-DE JONG
Stationsstraat 14, telefoon 2371
wenst cliënten, vrienden en bekenden een gelukkig nieuwjaar

Schildersbedrijf H. Wardenier
voorheen Flietstra
Burg. Beeckmanstraat 2, tel. 2114
Schoonmaakartikelen, behang, verf, borstelwerk, enz. wenst geachte cliënten een voorspoedig 1968

Beddenspeciaalzaak
Wassenaar
Kerkplein 8a, telefoon 3430
wenst geachte cliënten een voorspoedig 1968

Het bestuur der
Watersportvereniging „Zandvoort"
wenst haar leden, jeugdleden, donateurs en bekenden een goed uiteinde en een behouden vaart in 1968.

BANKETBAKKERIJ
R. van der Werff
Tolweg 6, tel. 5001
wenst cliënten, vrienden en bekenden een gelukkig nieuwjaar

Versteege's IJzerhandel
IJZERWAREN
GEREEDSCHAPPEN
Black en Decker-specialist
PAKVELDSTRAAT 19
wenst cliënten en vrienden een voorspoedig nieuwjaar

Stukadoorsbedrijf Gebr. Water
v/h Muller & Co, Brugstraat 9a p.

Melkhandel annex kruidenierswaren
D. van der Werff & Zoon
Van Ostadestraat 22a, telefoon 2672
wensen hun cliënten, vrienden en kennissen een voorspoedig 1968

DE WOLBAAL
wenst U een gelukkig nieuwjaar.
HALTESTRAAT 12a
Telefoon 2099

H. WEBER
h.o.n. EXPEDITIE fa. L. N. Weber & Zn.
Gasthuisstraat 1, telefoon 2037
wenst cliënten en vrienden een voorspoedig 1968

Fa. Witmer
Van Speykstraat 17, tel. 2007
wenst vrienden en cliënten een gelukkig nieuwjaar

MODEHUIS
„De Waag"
Haltestraat 40
wenst haar vrienden, bekenden en cliëntèle een voorspoedig en gelukkig jaar!

Groente- en fruithandel
P. N. TER WOLBEEK
Bilderdijkstraat 30
wenst zijn geachte cliënten vrienden en bekenden een gelukkig nieuwjaar

Dameskapsalon „Yvonne"
Haltestraat 63, telefoon 2214
wenst geachte cliënten een voorspoedig nieuwjaar.

Het bestuur van de
Klaverjasclub „Zandvoort"
wenst leden en begunstigers een voorspoedig 1968

ZANDVOORTSE HOUTHANDEL
Vondellaan, Plan Noord
Z.N.

Het bestuur van de
Zandvoortse Handelsvereniging
wenst haar leden een voorspoedig nieuwjaar

IJzerhandel „ZANDVOORT" n.v.
Swaluëstraat 9
wenst geachte cliënten een zalig nieuwjaar

Het bestuur van de
ZANDVOORTSE REDDINGSBRIGADE
wenst leden en donateurs een voorspoedig en veilig 1968

Bestuur en elftalcommissie van
ZANDVOORT MEEUWEN
wensen leden, supporters en bekenden een succesvol 1968!

Het bestuur van
K.J.C. Zandvoortmeeuwen
wenst allen een voorspoedig nieuwjaar.

Het bestuur van de
Zandvoortse Bridgeclub
wenst de leden een voorspoedig 1968

Het bestuur van de Zandvoortse Zwemclub
„De Zeeschuimers"
wenst haar leden en begunstigers een voorspoedig 1968

Zandvoortmeeuwen Handbal
Bestuur wenst leden en donateurs een voorspoedig 1968

Een voorspoedig 1968 wordt u gewenst door de familie KONIJN
Zandvoortse Wijnhandel
Haltestraat 50, telefoon 2002

Z.O.V.
Het bestuur van de Zandvoortse Operette Vereniging wenst haar leden, toekomstige en ere-leden en donateurs een goed 1968

Het bestuur van de
Akkordeonvereniging „Zandvoort"
wenst leden, donateurs en begunstigers een voorspoedig 1968.

Z. B. H.
Zandvoortse Brandstoffen Handel wenst haar cliënten, vrienden en kennissen een gelukkig nieuwjaar

Het bestuur van
ZANDVOORTS MUZIEKKAPEL
wenst begunstigers, leden en jeugdleden een gelukkig nieuwjaar

Sigarenmagazijn „Zuid"
Paradijsweg 20, telefoon 2662
wenst cliënten, vrienden en bekenden een zalig nieuwjaar

Het weer in 1967

Fraaie zomer heeft veel goed gemaakt

Bekijken wij de eindcijfers van het klimatologische jaar 1967 (winter, voorjaar, zomer, herfst), dan vallen vrijwel alle eindcijfers naar de ongunstige kant uit. Toch heeft dit jaar een wat betere indruk nagelaten dan de jaren 1965 en 1966, hetgeen vrijwel geheel is te danken aan de mooie, vrij zonnige en droge zomer, die veel van de overige teleurstellingen heeft goed gemaakt.

De gemiddelde temperatuur is iets boven normaal gekomen, hetgeen vooral de zeer zachte winter op zijn naam kreeg te staan. Het is weer een jaar geworden met te weinig zon. In De Bilt zijn daarmee alle jaren sinds 1959 te somber gebleven. Er werden 1499 uren zon waargenomen, hetgeen 75 uren minder is dan normaal.

September gaf met een tekort van 50 uren zon de grootste negatieve en juli met 52 uren meer zon dan normaal de grootste positieve afwijking te zien. Na twee enorm natte jaren was er in 1967 een verbetering te bespeuren, al bleef het toch nog natter dan normaal. De zeer natte winter en ook de te natte herfst zijn hiervan de oorzaak geweest. Zoals al opgemerkt, maakte de zomer hierop 'n gunstige uitzondering met een landgemiddelde, dat 58 mm beneden normaal bleef. Gemiddeld viel er over het gehele land 882 mm regen, hetgeen 146 mm te veel is geweest.

Zeer natte winter

De winter van 1966—'67 was behalve zeer zacht ook zeer nat. Landelijk 273 mm tegen normaal 174 mm. Een bijzonderheid was het kleine aantal vorstdagen, dat in De Bilt sinds 1877 niet meer zo klein was gebleven. Er kwam maar één korte vorstperiode van enige betekenis voor, namelijk tussen 5 en 11 januari met op 7 januari de laagste temperatuur van —16 graden op het vliegveld Leeuwarden waargenomen. Vooral februari was een zeer zachte wintermaand.

Laat voorjaar

Het voorjaar heeft niet verdiend er veel aandacht aan te besteden, want over het geheel bleven de weercijfers te ongunstig. Wij hebben heel lang moeten wachten op de eerste echte warme dagen, die zich tussen 10 en 15 mei meldden toen het kwik op de Veluwe op 11 mei tot 29 graden steeg. Op 24 april werd te Wageningen nog 4 en op 3 mei op het vliegveld Eelde nog 3 graden vorst gemeten. Te De Bilt gaf het voorjaar 32 uren te weinig zon en landelijk viel er 40 mm te veel regen.

Eindelijk mooie zomer.

Over de zomer van 1967 niets dan goeds. Er is veel gegroeid waaruit blijkt dat de droogte geen schade van betekenis heeft gebracht. De vacantiegangers konden in de julimaand hun regenjas rustig vergeten. Toch bleef het aantal echt warme zomerdagen kleiner dan normaal. Vooral juni stelde ten aanzien van de temperatuur wat teleur. Doordat juni te koel bleef, juli warm en augustus vrijwel normaal, eindigde de zomer met een vrijwel normale temperatuur. De Bilt kreeg 18 uren meer zon dan normaal. Vooral vergeleken met de zo bitter teleurstellende zomers van de laatste jaren was de zomer van 1967 „geweldig", al moet er aan worden toegevoegd, dat de zomer in cijfers eigenlijk niet veel bijzonders opleverde. Wat dat betreft, zou de zomer van 1968 het zonder veel inspanning zelfs beter kunnen doen. Laten wij het hopen.

Natte Herfst.

Van nazomerweer is nauwelijks sprake geweest.

Merkwaardig was de korte uitschieter op 26 september, welke dag in Zuid Limburg nog ruim 30 graden opleverde. Veel te weinig zon gaf september (96 tegen normaal 146 uren). Oktober kenmerkte zich door opvallend warme nachten, waardoor de maand in haar geheel ook belangrijk warmer dan normaal bleef. Er viel vooral in Noord Holland, alsook in Friesland en de Noordoostpolder, bijzonder veel regen. Den Helder beleefde op één na de natste herfst in de laatste 120 jaren.

Cycloon.

De meest dramatische dag in 1967 was meteorologisch gezien zondag 25 juni, toen delen van Brabant, maar vooral Tricht werden getroffen door een cycloon, die in schade niet voor de Borculoramp onderdeed en zelfs meer (zes) slachtoffers eiste. Dinsdag 17 oktober bracht de zwaarste storm van dit jaar, waardoor tengevolge van hevige rukwinden van orkaankracht veel schade werd aangericht. De warmste dag was 18 juli met 34 graden in Zuid Limburg en 25 graden in Den Helder en op de Waddeneilanden.

Het komende jaar 1968 zou nog heel wat kunnen verbeteren. Op de eerste plaats wordt het tijd weer eens (na acht jaren) een jaar te krijgen met belangrijk meer zonne-uren dan normaal, een jaar met niet alleen in de zomer, maar ook in de andere seizoenen minder regen. Echter wel met een vorstperiode van, als wij het voor het zeggen hebben, een veertien dagen goed schaatsijs, gevolgd door een wat warmer en zonniger voorjaar.

Uit alles blijkt wel, dat 1967, vergeleken met de normaalcijfers, op heel wat weerfronten te verbeteren is, hoe zeer wij overigens met de goede zomer waren ingenomen.

	Gem. temp.	max. Uren zon	Regenval
winter	7.0(+1.9C)	150(-16)	273(+101mm)
voorj.	13.3(-0.4C)	470(-32)	176(+40mm)
zomer	21.5(norm)	626(+18)	155(-58mm)
herfst	14.0(-0.1C)	253(-45)	278(+63mm)
jaar	14.0(+0.3C)	1499(-75)	882(+146mm)

De cijfers van temperatuur en zonneschijn hebben betrekking op De Bilt. De regencijfers zijn de landgemiddelden. De tussen haakjes geplaatste cijfers geven de afwijkingen ten opzichte van het normaalcijfer te zien.

Belangrijke

TELEFOONNUMMERS EN ADRESSEN

3043, 3044, 3045 *Politie*
4444 *Politie* (alleen noodgevallen)
2000 *Brandmelding*
4841 *Gemeente-secretarie*
2262 *Informatiebureau Vreemdelingenverkeer*, kiosk Raadhuisplein
(023) 42212 *Garage Flinterman*, Zandvoortselaan 365, Bentveld, SAAB-service-dealer
2071 *Horlogebedrijf C. Waaning*, Kostverlorenstraat 68
2231 *Boekhandel v/h Esvé*, Gr. Krocht 17
2424 *Autobedrijven „Rinko"*, Oranjestraat en Stationsplein
2525 *W. Schouten*, centrale verwarming, oliehaarden, gasforn., wasautomaten
2912 *Hotel-Restaurant „Sonnehoeck"*, Dr. Smitstraat 5
(023) 65185 *Singer Naaimachines*, vert. H. Houssart, rep. en demonstr. Rijksstraatweg 122, Haarlem
(023) 87487 *Singer naaimachines*, vert. P. Houssart, rep. en demonstr., Edinburghstraat 5, Haarlem
(020) 233872 *Diamond Shop, fa. Barber & Zn, Keizersgracht 740*, Amsterdam
2176 *N.H. verg. „Het Groene Kruis"*, secr. P. W. Wels.
2382 *Zuster E. Reitsma*
2135 *Gertenbachs Drukkerij, Zandvoortse Courant*, Achterweg 1

Hebt u een goed idee, schrijf het meteen op, voor het u weer ontgaat!

VERZORG TIJDIG DE KOPIJ VOOR UW ADVERTENTIES IN DE ZANDVOORTSE COURANT

(Vervolg van pagina 2)

Maand in maand uit

in Zandvoort aan Zee 1967

Eenzelfde lot was een voorstel tot verhoging met 50% van de reinigingsrechten beschoren. Hieraan hadden b. en w. een ander voorstel gekoppeld, n.l. een omvangrijke transactie met de N.V. Colpitt aan de Hogeweg. In het kort kwam het hier op neer. De N.V. Colpitt (A. J. Versteege) verkoopt zijn eigendommen aan de Hogeweg aan de gemeente, en de gemeente verkoopt op haar beurt een perceel grond aan de Noorderduinweg aan de N.V. voor het bouwen van een nieuw fabrieks complex in het industriecentrum. Voor de financiëring van een en ander hadden h. en w. de verhoging van de reinigingsrechten nodig. Dus toch een reservering. De raad was verdeeld. Om precies te zijn in twee helften. Dus ook 8—8!

De raad herkreeg het benoemingsrecht van gemeentepersoneel, een recht dat hij op 21 oktober 1964 aan b. en w. gedelegeerd had. Een initiatiefvoorstel van enkele raadsleden kwam er zonder slag of stoot door. Met op de achtergrond een wonderlijk „gelaten" college van b. en w.

Ditzelfde college had ook al geen vastomlijnde mening over de fluoridering van drinkwater, hoewel er een beslissing moest worden genomen. Dat deed de raad dan en die zei na 1½ uur debatteren: „Neen!" Met 7—10.

Daarna ging de vergadering als een nachtkaars uit.

En dat deed de maand december ook. Tenminste..... dat was vandaag nog zo. Als we weer een krant drukken, is het 1968!

Wat zal dat jaar ons voor grote en kleine gebeurtenissen, teleurstellingen en vreugden brengen? Dat is in de schoot van de toekomst (fraai gezegd) verborgen. Maar één evenement van formaat heeft zich de afgelopen maanden reeds aangekondigd: de ingebruikneming van de sporthal aan de A. J. van der Moolenstraat omstreeks februari. Sportminnend Zandvoort ziet er reikhalzend naar uit.

Over dit gebeuren en tal van andere gebeurtenissen en gebeurtenisjes zal ons blad u in het komende jaar door middel van verslagen en berichten informeren. Nog even en wij duiken met u het nieuwe jaar in. Lezers, nogmaals het beste gewenst door redaktie en medewerkers van de Zandvoortse Courant.

BEVORDERD BIJ PW

Met ingang van 1 januari 1968 zijn bij de dienst van publieke werken tot technisch hoofdambtenaar bevorderd de heren J. A. Heitkëunig en K. Tilstra.

De heer A. Heemskerk werd tot commies A bevorderd.

VONNIS EN EIS

Gisteren werd door de Haarlemse rechtbank een 21-jarige verkoper-besteller uit Zandvoort veroordeeld tot drie maanden hechtenis en drie jaar onzegging van de rijbevoegdheid.

Hij had op 1 september j.l. in de Haltestraat met zijn auto vier Duitse toeristen aangereden die op de stoep liepen en hen tegen de gevel van een kapsalon aangedrukt. De vakantiegangers liepen daarbij verwondingen op. Eén van de slachoffers wordt nog steeds in een ziekenhuis verpleegd.

De officier had enkele weken geleden drie maanden gevangenisstraf en vijf jaar ontzegging geëist.

□

Gistermorgen heeft de officier van justitie bij de Haarlemse rechtbank een maand gevangenisstraf en twee jaar ontzegging van de rijbevoegdheid geëist tegen een twintigjarige huisschilder die op 1 augustus j.l., geen voorrang had verleend aan een van rechtskomende motorfiets op de kruising Van Lennepweg-Vondellaan in Zandvoort-Noord.

De auto reed de motor aan de linkerzijde aan. De bestuurder van dit voertuig werd ernstig gewond, hij kon nog niet als getuige ter zitting verschijnen. Zijn echtgenote die op de duo zat, overleed vier dagen na het ongeluk in een ziekenhuis.

De motorrijder had later verklaard dat hij de auto wel had gezien en had geprobeerd door harder te rijden er nog voor langs te komen. Beide voertuigen hadden volgens hem niet meer kunnen stoppen.

De officier van Justitie achtte in elk geval het toebrengen van zwaar lichamelijk letsel bewezen. De raadsman vroeg een korte hechtenisstraf en pleitte voor een geldboete.

Uitspraak volgt op 11 januari.

TONEELUITVOERING WIM HILDERING

De Zandvoortse toneelvereniging „Wim Hildering" brengt op zaterdag 6 januari a.s. „De indringster" van de auteur Edwin Bronner in „Zomerlust" op de planken. De regie van dit twee bedrijven tellende toneelstuk is in handen van mevrouw A. Bol-Koper.

Brandweer 88 x in aktie

in 1967

1967 is voor de vrijwillige brandweer van de badplaats een druk jaar geweest. Dit blijkt uit het zojuist verschenen jaarrapport van het korps.

De brandweer kwam o.m. te staan voor vijf grote uitslaande branden, waaronder een op de hoogste verdieping van Bouwes Palace. In 1967 werd totaal 88 maal uitgerukt voor brand en alarmeringen, tegen 57 maal in 1966. Buiten de grote uitslaande branden deden zich verder twee binnenbranden voor, zes auto- en caravanbranden, drie buitenbranden en vierentwintig duinbranden. De totale schade bij deze branden bedroeg naar schatting *f* 271.700. Vijf en dertig maal werd anders dan voor brand hulp verleend en zeven maal was er sprake van loos alarm.

Op het circuit werd vier en veertig maal bijstand verleend, tegen acht en dertig maal in 1966. Het aantal alarmeringen voor stormschade was in 1967 bijzonder hoog en het aantal bos- en duinbranden was in verhouding met andere jaren eveneens hoog.

De huidige alarmering via de sirene blijft zorgen baren. Bij verschillende alarmeringen was de opkomst van de leden der brandweer onvoldoende. Hierbij werd vastgesteld dat in Zandvoort-Noord bij een krachtige wind tussen noord en west de sirene niet is te horen.

Het afgelopen jaar werd eveneens veel hinder ondervonden van een steeds toenemend aantal auto's die worden geparkeerd op plaatsen waar het brandrisico groot moet worden geacht.

De mobilifoon-installatie die is aangeschaft bewees dit jaar reeds zijn grote nut.

De commandant van het korps meent dat ook indien de plannen van het gemeentebestuur met betrekking tot de verbetering van de behuizing der brandweer worden uitgevoerd, men het komende jaar toch nog zal blijven tobben met het garage-probleem. Overwogen wordt daarom om op drukke dagen in het komend seizoen het belangrijkste materieel te stationeren in de direkte nabijheid van de uitvalswegen. Brandmeldingen kunnen dan per mobilifoon aan de bemanning van de voertuigen worden doorgegeven.

Wat de alarmering betreft zal worden gezocht naar een apparatuur die voor alle diensten bruikbaar is.

BURGERLIJKE STAND

22—28 december 1967

Geboren: Jolanda Johanna, d.v. A. C. Vossen en J. M. Vernout; Anne Catharina, d.v. O. L. Koene en H. E. Goedkoop.

Overleden: Marie Alida Christina Fortgens, oud 78 jaar gehuwd met N. Dijkstra.

Ondertrouwd: Gerard Koper en Wilhelmina Catharina van Musscher.

Gehuwd: Reginald Edgar Koe en Jaqueline Roselina Leny Lefeber; Wilhelm Arnee en Geertruida Prins; Arend Worst en Willy Irene de Ringh de Vries; Robert Landman en Sylvia Versfeld Frenay; Johannes Leonardus Maria van der Peet en Ingrid Maria Sophia Troost; Alexander de Goede en Agatha Maria Hubertina Vossen; Paul van Grondelle en Kithanda Bertha Brink.

UITSLAGEN SCHIETOEFENINGEN

De jaarlijkse schietwedstrijden van de Zandvoortse politie Sportvereniging op de politie-buiten-schietbanen bij het circuit leverde als algemeen kampioen 1967 op de heer J. J. Zijp.

De schietwedstrijden tussen de Zandvoortse schietvereniging „De Vrijheid" en de Reservepolitie Zandvoort op de schietbaan van de vereniging in het Gemeenschapshuis werden gewonnen door „De Vrijheid" met 461 punten. De resrevepolitie behaalde 386 punten.

De eerste in het persoonlijk klassement werd de heer D. G. Geurtsen met 82 punten. De returnwedstrijden zullen plaats vinden in maart op de politie-buitenschietbanen.

Aan zet

Sinds enkele jaren is er in het Engelse schaakleven een grote opbloei waar te nemen. Vooral een groot aantal jongeren doet van zich spreken in de talrijke tournooien, die tegenwoordig worden georganiseerd in Engeland en ook op internationaal gebied schijnt Engeland weer mee te gaan tellen.

Zo werd Engeland afgelopen zomer bij de studententenkampioenschappen achter Rusland en Amerika (maar voor sterke schaaklanden als Joegoslavië en Tsjechoslowakije) 3e. Opmerkelijk is vooral het enthousiasme, waarmee heden ten dage in Engeland wordt geschaakt. Zie b.v. onderstaande partij, gespeeld tussen twee spelers die het niveau van Engelands top (waartoe Penrose, Keene, Hartston o.m. behoren) nog niet hebben bereikt.

Walker-Bowen - Paingnton 1967

1. e2-e4, c7-c5, 2. Pg1-f3, d7-d6, 3. d2-d4, c5 x d4, 4. Pf3 x d4, Pg8-f6, 5. Pb1-c3, e7-e6, 6. Lf1-e2, a7-a6, 7. 0—0, Pb8-d7, 8. f2-f4, b7-b5, 9. Le2-f3, Lc8-b7, 10. e4-e5, Lb7 x f3, 11. Pd4 x f3, b5-b4 (Het is waarschijnlijk sterker om ruil op e5 in te lassen, zoals Fischer tegen Lehman te Havana 1965 deed: 11. ...de5:, 12. fe5:, Pg4, 13. De2, b4, 14. Pe4, Pge5:. Tal heeft later 13. De1 voorgesteld) 12. e5 x f6, b4 x c3, 13. f4-f5!? (Een interessant idee: Wit offert een stuk voor onduidelijke aanvalskansen. „Normaal" ware 13. fg7:, Lg7:, 14. b3) 13. ... Dd8-b6+, 14. Kg1-h1, c3 x b2, 15. Lc1 x b2, Db6 x b2, 16. f5 x e6 (In „Chess" merkt de witspeler op: Wits plan is simpel: ruim de barricaden rond de zwarte koning op en zet hem mat!) 16. ...Pd7 x f6 (Het alternatief was 16. ...fe6:, 17. f7+, waarop de witspeler geeft 17. ...Kf7:, 18. Pg5+ benevens Df3, resp. 17. ...Ke7, 18. Pd4, dreigend Pc6 mat, „met veelbelovend spel voor Wit in beide gevallen". De situatie in de laatste variant is na 18. ...Pc5, 19. Df3, d5 echter bepaald onduidelijk, evenals na de andere koningszet 17. ...Kd8 (18. Pg5, Pc5, 19. Dg4, Le7, 20. Pe6:, Pe6:, 21. De6:, De5, 22. Dc4) Overtuigend is een en ander niet, maar Zwart heeft het in elk geval erg moeilijk) 17. e6 x f7+, Ke8-d7 (De pion was taboe wegens 18. Pg5+, Kg8, 19. Pe4, enz.) 18. Ta1-b1, Db2-c3, 19. Pf3-d4. Zie diagram

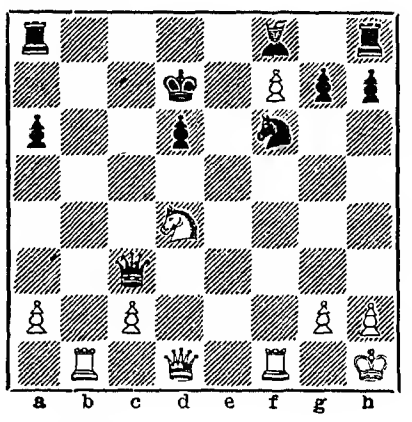

19. ...Ta8-c8? (Wordt fraai weerlegd. Het is overigens een probleem aan te geven, wat Zwart wel had moeten doen. De witspeler geeft als andere mogelijkheden: 19. ...Le7, 20. Tb7+, Kd8, 21. Pe6+ enz., of 19. ...d5, 20. Tf3, Dc8, 21. De2, Pe4, 22. Tfb3, of 19. ...h5, 20. Tf3, Dc5, 21. Tfb3, Tc8, 22. Tb7+, Tc7, 23. Tc7:+, Dc7:, 24. Df3 enz. In deze laatste variant is 20. ... Dc4 waarschijnlijk niet sterker, want dan volgt 21. Tb7+, Kd8, 22. De1! dan wel 21. ...Kc8, 22. Tb6!, Kd7, 23. Tc6! enz.) 20. Tf1 x f6!, Tc8-c4 (Na 20. ...gf6:, 21. Tb7+, Tc7, 22. Dg4+, Kd8, 23. Pe6+ is het uit. Ook de tekstzet helpt echter niet meer) 21. Dd1-g4+, Kd7-c7, 22. Tf6-f4, d6-d5, 23. Pd4-e6+, Kc7-d6, 24. Pe6-d8, Tc4 x f4, 25. Dg4-e6+, Kd6-c5, 26. De6-c6+, Kc5-d4, 27. Tb1-d1+ en Zwart gaf zich gewonnen. Wit heeft gewaagd en gewonnen!

Correspondentie aan A. C. van der Tak, Wilhelminastraat 28, Haarlem.

KINDER MATINEE

Donderdag 4 januari a.s. vindt onder auspiciën van de Zandvoortse bestuurdersbond een kindermatinee plaats in het Gemeenschapshuis.

VELO'S

Speciale aanbieding

Lichtgewicht strijkijzer van *f* 29,50 voor *f* 19,50 Erres Jumbo STOFZUIGER *f* 182,- inruilpremie *f* 43,- Blaupunkt TV, 59 cm. van *f* 848,- inruilpremie *f* 150,-.

Op al onze Velo volautomaten een zeer hoge inruilpremie. Vraagt vrijblijvend reklamefolder met alle daaraan verbonden extra voordelen.

VELO, Zeestraat 37.
Zandvoort, telefoon 4590

VELO, Grote Markt
hoek Jansstraat, Haarlem, telefoon 10117

Voor al uw SCHILDER- en BEHANGWERK is dit uw adres: P. G. JAGER, Damstraat 25, Haarlem. Telefoon (023) 15079.

OPENBARE VERKOPING

op dinsdag 16 januari 1968 's namiddags 2 uur in het Veilinggebouw „De Witte Zwaan", Dorpsplein 2, alhier, ten overstaan van notaris E. J. M. Weve te Zandvoort, van:

het woonhuis, tuin en erf te ZANDVOORT aan de KOSTVERLORENSTRAAT 50, kadastraal bekend gemeente Zandvoort, sectie C nr. 2945, groot 2.92 are. Verhuurd voor *f* 136,10 p. m. Lasten per jaar *f* 130,71 Aanvaarding in genot van de lopende huur, na betaling koopsom uiterlijk op 1 maart 1968. Bezichtiging dinsdag en donderdag van 2-4 uur n.m. Nadere inlichtingen bij de notaris, Kostverlorenstraat. 13, Zandvoort, (tel. 2930).

Garages te huur

aan de Burg. van Alphenstraat, tegenover ingang circuit. Telefoon 5132.

Aan de verzekerden, ingeschreven in de afdelingen vrijwillige- of bejaarden verzekering van de te Haarlem werkende ziekenfondsen

Hiermede stellen wij bovengenoemde verzekerden ervan in kennis dat als gevolg van de voortgezette stijging van de kosten van de geneeskundige verzorging de premie voor de vrijwillige- en de bejaardenverzekering met ingang van 1 januari 1968 dient te worden verhoogd.

VRIJWILLIGE VERZEKERING

Ingevolge een afspraak tussen de ziekenfondsen in Noordholland is de premie voor Noordholland op eenzelfde bedrag vastgesteld. De nieuwe premie bedraagt *f* 33,30 per betalende verzekerde per maand.

Voor verzekerden die een reductie op de premie hebben bedraagt deze premie *f* 22,25 per maand.

Onvolledige gezinnen van beroepsmilitairen gaan per 1 januari a.s. *f* 49,95 per maand betalen.

BEJAARDENVERZEKERING

De landelijk vastgestelde premies luiden per 1 januari a.s., met inachtneming van de volgende inkomensgroepen, als volgt:

jaarinkomen tot *f* 4.962,— *f* 13,85 per maand
jaarinkomen van *f* 4.962,— tot *f* 5.972,— *f* 27.70 per maand
jaarinkomen van *f* 5.972,— tot *f* 6.656,— *f* 41,55 per maand

In bovengenoemde premies van de vrijwillige- en de bejaardenverzekering is de premie voor de aanvullende verzekering niet begrepen.

De Besturen van de Algemene Ziekenfondsen:
„Haarlem en Omstreken", Jansstraat 27
„Ziekenzorg", Frans Halsplein 4

Centrale verwarming

Voor ombouw op gas of olie, voor nieuwbouw en reparatie naar

TECHN. INSTALLATIE BUREAU
„RADIATOR"
Dr. C. A. GERKESTRAAT 40 rd. OF POSTBUS 49, ZANDVOORT, TEL. 3603

100% financiëring mogelijk.

Voor de komende feestdagen

Salades, Hors d'oeuvres, Kroketten, Saté's

HOTEL-CAFÉ-RESTAURANT
Delicia
KERKSTRAAT 16 — TELEFOON 2270

Voor IJSTAARTEN maar één adres ! ! ! !
American lunchroom
KERKSTRAAT 13
Bestel tijdig!! Telefoon 2288
Vorig jaar vele teleurstellingen door te late bestellingen.

GOEDE, VEILIGE RIT IN 1968 NZH

FAMILIEBERICHTEN

Met grote vreugde berichten wij de geboorte van onze dochter

JOLANDA JOHANNA

Ze weegt 5 pond.

A. C. Vossen
J. M. Vossen-Vernout

Zandvoort, 23 december 1967
Zuiderstraat 16a

Belangrijke

TELEFOONNUMMERS EN ADRESSEN

3043, 3044, 3045 *Politie*
4444 *Politie* (alleen noodgevallen)
2000 *Brandmelding*
4841 *Gemeente-secretarie*
2262 *Informatiebureau Vreemdelingenverkeer,* kiosk Raadhuisplein
(023) 42212 *Garage Flinterman,* Zandvoortselaan 365, Bentveld, SAAB-service-dealer
2071 *Horlogebedrijf C. Waaning,* Kostverlorenstraat 68
2231 *Boekhandel v/h Esvé,* Gr. Krocht 17
2424 *Autobedrijven „Rinko",* Oranjestraat en Stationsplein
2525 *W. Schouten,* centrale verwarming, oliehaarden, gasforn., wasautomaten
2912 *Hotel-Restaurant „Sonnehoeck",* Dr. Smitstraat 5
(023) 65185 *Singer Naaimachines,* vert. H. Houssart, rep. en demonstr. Rijksstraatweg 122, Haarlem
(023) 87487 *Singer naaimachines,* vert. P. Houssart, rep. en demonstr., Edinburghstraat 5, Haarlem
(020) 233872 *Diamond Shop, fa. Barber & Zn, Keizersgracht 740,* Amsterdam
2176 *N.H. verg. „Het Groene Kruis",* secr. P. W. Wels.
2382 *Zuster E. Reitsma*
2135 *Gertenbachs Drukkerij, Zandvoortse Courant,* Achterweg 1

met een cursus van acht lessen in het bloemen schikken en planten verzorgen.

Een nieuwe cursus is ook „tuinieren in Zandvoort" die op zaterdagmorgen 16 maart zal beginnen en uit vier lessen zal bestaan.

Tenslotte wordt een cursus „stofferen" gehouden, die begint op zaterdagmorgen 13 februari en vier demonstratielessen omvat.

FILMBIJEENKOMST MAC ZANDVOORT

De auto- en motorclub „Zandvoort" organiseert voor leden en belangstellenden op dinsdag 2 januari a.s. een filmavond in café-restaurant „Zomerlust".

Klein en groot eten v.d. Werff's brood
Gasthuisplein 3, telefoon 2129

VOORZITTER-REGISSEUR VAN „DE WURF" OVERLEDEN

Na een langdurig ziekbed is gisteren in het Diaconessenhuis de heer J. Gebe overleden. De overledene, die de leeftijd van 60 jaar bereikte, genoot in Zandvoort bekendheid als voorzitter-regisseur van de Zandvoortse folkloreverenigingen „De Wurf". De heer Gebe was een ijverig propagandist voor het bewaren van oud-Zandvoortse tradities en gebruiken. Hij hield daarover tal van lezingen die hij met een schat aan dia's illustreerde. Voor zijn van veel kennis getuigende voordrachten over de historie van Zandvoort bestond een grote belangstelling, ook van niet-Zandvoorters.
De teraardebestelling van de heer Gebe is vastgesteld op dinsdag 2 januari a.s. op de Algemene Begraafplaats in Zandvoort-Noord.

Dinsdag 2 januari geen krant

Het eerstvolgende nummer komt uit op vrijdag 5 januari

Zandv. Basketbal Ver. „The Lions"

Competitie-uitslagen 22 en 23 december:
1e klasse heren:
Exercitia 2—Lions 1 51—32
Junioren b, jongens:
Flamingo's b—Lions 81—2
Cardinals e—Lions 36—33
Programma vrijdag 29 december:
2e klasse heren:
Lions 2—Scholen 2 21.30 u.

Z.S.V. „Zandvoortmeeuwen"

Alle voor zaterdag 23 en zondag 24 december j.l. vastgestelde kompetitiewedstrijden werden afgelast.

Uitslag zondag 24 december:
Zandv.m.—Schagen 3—1
Programma zaterdag 30 december:
Vriendschappelijk:
Zandv.m.—De Geuzen 14.30 u.
6 VVRA 2—Zandv.m. 3 14 u.
Programma zondag 31 december:
Vriendschappelijk:
Zandv.m. 1—Zilvermeeuwen 1 10 u.
Zandv.m. 2—Zilvermeeuwen 2 10 u.
Zandv.m. jun. a—RCH a 9.45 u.
Kompetitie:
2 ADO '20 3—Zandv.m. 3 12 u.
18 Renova 4—Zandv.m. 7 12.30 u.
45 TYBB 11—Zandv.m. 11 12 u.
60 Zandv.m. 12—Vl. Vogels 6 12 u.
66 Zandv.m. 13—Haarlem 12 12 u.
Junioren:
72 Zandv.m. b—Bl.daal a 12 u.

SCHOONHEIDSSALON
voor GEZICHTSBEHANDELING
MANICURE - MASSAGE
Alleen volgens afspraak
Willemien van Leeuwen
BREDERODESTRAAT 166
Zandvoort, telefoon (02507) 3377

Stichting Huishoudelijke en Gezinsvoorlichting Zandvoort

1. Kookcursus
8 lessen, cursusgeld *f* 12,- excl. ingrediënten.
Hotel Interlaken, Van Speijkstr. 20, aanvang: VRIJDAGAVOND 12 januari.

2. Naaicursussen
12 lessen, cursusgeld *f* 18,-.
Aanvang in de 2e week van januari, DINSDAGAVOND en DONDERDAGMIDDAG, gebouw Tolweg 10.

3. Hoedencursus
8 lessen, cursusgeld *f* 16,-.
Aanvang VRIJDAGAVOND 23 februari, gebouw Tolweg 10.

4. Handenarbeid
in het gezin: 8 lessen, cursusgeld *f* 12,- excl. materiaal.
Aanvang DONDERDAGOCHTEND 18 januari, gebouw Tolweg 10.

5. Bloemen schikken en planten verzorgen
8 lessen, cursusgeld *f* 12,- exclusief materiaal.
Aanvang WOENSDAGAVOND 17 januari, gebouw Tolweg 10.

6. Stofferen
8 lessen, cursusgeld *f* 16,-

Ook voor heren
Aanvang ZATERDAGOCHTEND 13 januari, gebouw Tolweg 10.

Aanmelding en inlichtingen bij mevrouw F. C. Wendrich-Brouwer, Oranjestraat 18, telefoon 3436

SNACKBAR
De Zilvermeeuw
Tollensstraat 2b bij de tweede spoorwegovergang of van Ostadestraat 10a. Heerlijke oliebollen — kroketten — slaatjes nassi — loempia's en vele andere artikelen. Ook ijstaarten vanaf *f* 2,—
Wij zijn geopend van 2-7 uur
of van Ostadestraat 10a 's morgens vóór 12 of 's avonds na 8 uur.

Laat ook uw
vloerbedekking
o.m. Jabo, linoleum, Balatred Tapiflex, nylontapijt, Heugafelt, enz., en uw
meubelstoffering
klassiek of modern
verzorgen door
't INTERIEUR
Voor complete woninginrichting:
„'t Interieur", Stationsplein 13/15
Telefoon 3346, na 6 uur 2565

SNACKBAR „LIDO"
HALTESTRAAT 24
KROKETTEN
40 cent per stuk
'S MAANDAGS:
KROKETTENDAG
3 voor *f* 1,—

3 voor 2
3 kledingstukken tegelijk gebracht, het laagstgeprijsde stuk is
gratis
Chem. Wasserij en Ververij
KEYSER
Lorentzplein 25
Soendaplein 37
Italielaan 120
Binnenweg 43, Heemstede
Winkelcentrum, Delftwijk
Bl'daalsestr.weg 136, Santpoort
Zeestraat 66, Beverwijk
Kerkstraat 26, Zandvoort
Vierkant Lisse

Voor oud en nieuw
feestelijke aanbiedingen tegen
extra lage prijzen

GELUKKIG NIEUWJAAR

MALSE BIEFSTUK 250 GRAM **2,48**
De grote reklame van onze zaak!

DINSDAG
Riblappen
500 GRAM 2,88

WOENSDAG
Gehakt
1 KILO 2,50

DONDERDAG
Schoudercarb.
500 GRAM 2,28

Runderrollade 500 GRAM VANAF 2,48
Vark.rollade 500 GRAM VANAF 3,48

GEKOOKTE **LEVER** 150 GRAM 89
GELDERSE **HAM** 150 GRAM 98
PEKEL-VLEES 150 GRAM 89
RAUWE Rookworst 69
GEBRADEN Frikando 100 GRAM 98
3 PAKJES **Margarine** 79

KALFSLAPPEN 500 gr. 3,48
KALFSFRICANDEAU 3,98
VARKENSFRIC. 500 gr. 3,58
LAMSBOUT 500 gr. 3,48
Lams hachévlees 500 gr. 1,48
Rosbief of Entecôtes 500 gr. 3,98

Wij wensen U een voorspoedig 1968

Voor de jaarwisseling:
Heerlijke Bitterballen Croquetten Borrel-worstjes
Steeds voorradig.
Elke dag vers!

FRIESE SLAGERIJ
KLEINE KROCHT 1 - TEL. 2432 - ZANDVOORT

Van DENSEN's centrale verwarmingsbedrijf

★ AANLEG
★ OMBOUW
★ ONDERHOUD
★ REPARATIE

★ CENTRALE VERWARMING
★ AARDGAS-INSTALLATIES
★ OLIESTOOK

Vraag vrijblijvend advies.

BOERLAGESTRAAT 19 - TELEF. 2972

Slagerij BURGER

HALTESTRAAT 3

Wij wensen U een prettig feest en het allerbeste in 1968

Graag zijn we U van dienst

500 gr. malse BIEFSTUK	4,98
500 gr. KALFSVLEES voor ragout en pasteltjes	3,98
500 gr. malse ROSBIEF	4,48
500 gr. HAASFILET	4,48
500 gr. VARKENSROLLADE	3,98
750 gr. magere VARKENSLAPPEN	5,15
750 gr. KALFSLAPPEN	5,98
750 gr. magere RUNDERLAPPEN	5,15

Alles voor ERWTENSOEP o.a.

500 gr. KRABJES	1,85
500 gr. HAMSCHIJF	1,85
500 gr. VARKENSPOOTJES	0,50
250 gr. ECHTE GELDERSE ROOKWORST	0,99

WEEKENDREKLAME

100 gr. HAM en
100 gr. PALINGWORST
SAMEN **0,99**

WOENSDAG KOOPJESDAG

500 gr heerlijk VLEESGEHAKT	1,70
500 gr. m. RUNDERLAPPEN	2,88
500 gr. ROSBIEF	3,48
3 TARTAARTJES	1,40
3 SLAVINKEN	0,98
3 HAMBURGERS	0,98
3 paprika FRIKANDELLEN	0,98

HEERLIJK LAMSVLEES

750 gr. KARBONADE	2,78
750 gr. LAPPEN	2,78

Voor uw hond of poes: KOPVLEES, HART, PENS NIER, enz. enz.

ook in 1968
geen dag
en geen uur
zonder
gezellig
kolenvuur

fed. kring noordholland

De Amsterdammer KOSTERSTRAAT 13A

Speciaal voor aardappelen, groente en fruit

2 kilo GOUDREINETTEN	90 ct.	1 kilo GOLDEN DELICIUS	70 ct.
1 kilo COXS ORANGE	90 ct.	1 kilo MANDARIJNEN zonder pit	1,95
		10 Spaanse SINAASAPPELEN	1,45

Bij aankoop van *f* 4,- een SLEUTELHANGER cadeau; het succes!

WITLOF	BANANEN	SPRUITEN
59 en 85 ct. ½ kilo	69 ct. kilo	45 ct. ½ kilo

Tevens wensen wij U een voorspoedig 1968!

Elec. Techn. Bur. Berkhout

Erkend P.E.N.-installateur

Installaties — Fornuizen
Reparaties — Boilers
Onderhoud — Wasmachines enz.

PARALLIJSWEG 4 ACHTER — TELEFOON 5623

Autoverhuur D. F. Pieters
Steeds de nieuwste wagens alle van 1966 en 1967.

f 4,- per dag

Kadett - Volkswagens - Opels Kapitän - Rekord Daf en Chevrolet Impala's
Haarl.str. 2, tel. 4200 en 3652

J. G. Anderson
arts
Afwezig van 5 tot 24 januari
De praktijk wordt waargenomen door: dr. Zwerver, dr. Flieringa, dr. Drenth.

JAARWISSELING
Houdt uw huisdieren binnen, als het vuurwerk gaat beginnen.
DIERENBESCHERMING
Secr. Lorentzstraat 238
Telefoon 4561

Door medicus te huur gevraagd, PRAKTIJKRUIMTE + WACHTKAMER op goede stand. Gaarne uitvoerige inlichtingen. Br. ond nr. 10001 bur. Zandv. Crt.

WEBER'S SCHOONMAAKBEDRIJF vraagt mannelijke HULP voor hele dagen, en een WERKSTER v. d. avonduren. Boerlagestraat 2, tel. 4090.

HUISH. HULP gevr. voor donderdagmidd. v. 2-5 uur. *f* 10,—, Brederodestr. 102a, telefoon 3240.

B.z.a. NET MEISJE, voor vrijdag en zaterdag. Liefst winkel. Telefoon 5724.

HONDEN
Deskundig plukken, knippen, scheren. Spec. terriers, spaniels en poedels.
Ruim 10 jaar in Zandvoort gevestigd
Uitsluitend aan huis.
Mevr. R. Schram-Cohen
Tjerk Hiddesstraat 34
Telefoon: 5626 en 4999

Schildersbedrijf
H. C. v. Gog
en v/h R. WOLTHUIS
Ook **uw schilder**
A. J. v.d. Moolenstraat 38
Telefoon 4969

10 AUTO RIJLESSEN VOOR 47.50

* VERVOLG- EN LOSSE LESSEN
f 650 * FONKELNIEUWE VW s *

ZANDVOORT:
Oosterparkstr. 41, tel. 3660

DE GROOTSTE COMBINATIE VAN AUTORIJSCHOOLHOUDERS IN NEDERLAND
„DE CENTRALE"

N. Visser ruimt alle soorten afval op met TRACTOR en WAGEN. Billijke prijs.
KRUIWAGENS MEST te koop à 2,50.
Kruisweg 18.

SINT — KERSTMAN KERSTMANNETJE
Theo Rozenbeek, Schagchelstr 6, Haarlem

Van Kessel
VOOR PIANO'S
Uitsluitend techn. praktijk
Ged. Oude Gracht 114
Haarlem. tel. 21036

NEEM EEN ECHTE
centrale verwarming
van een erkend installateur. FINANCIERING TOT 100%
„TECHNISCH WERK"
Zandvoort, Thorbeckestraat 19, tel. 3270

HONDENTRIMSTER
Voor het trimmen, knippen en toiletteren van uw hond.
Mej. M. Bouberg-Wilson
Erk. gedipl. trimster
Trimt bij U aan huis.
Kostverlorenstraat 121.
Telefoonnr. is gewijzigd in **3490**

Wegens omst. te koop: DUITSE HERDER, met stamboom, 1½ jr. reu, heel lief voor kinderen. *f* 75,— F. C. Greaves, Dr. Mezgerstraat 60, telefoon 4662.

Te koop: excl. DAMESJASJE, handwerk m. Persianen. Mevr. Budde, Thorbeckestraat 3, telef. 3315.

Mod. BANKSTEL te koop, i.g.st. *f* 200,- en Hoenson OLIEHAARD *f* 75,-. Oosterparkstr. 39a, telef. 5164.

TE KOOP aangeb. z.g.a.n. gashaard (aardgas). Merk Etna, type 5000. Schoolstraat 15

Demontabele GARAGE te koop, 500x300, prijs *f* 575. Eveneens te koop: Sunbeam-Cordless SCHEERAPPARAAT nieuw, prijs *f* 80,—. Tel. 2456.

TE KOOP: V.W. met verzekering. Dr. Gerkestraat 40 rd. Telefoon 3603.

EIN HAUS möchten zwei Familien (4 Erwachsene, 5 Kinder) für vier Wochen in den Zeit zwischen dem 18e Juli und 25e August mieten.
Tienarend, 45 Osnabrück, Sedanstrasse 2.

TE KOOP aangeb. Volkswagen Variant 1964 gereden 25.000 km. Tel. 5340 na 20 uur.

Keurig gezin van 3 pers. zoekt v. blijvend WOONRUIMTE, ETAGE of ZOMERHUIS of FLAT Br. ond. nr. 10002 bur. Zandv. Courant.

RIJSCHOOL „TOLLENS"
De hogeschool voor autorijkunst voor Zandvoort en omstreken.
V.W. 1300
en
NSU PRINZ
Ook voor *vrachtwagens!*
TOLLENSSTRAAT 13
Tel. (02507) 3598 bgg. 2076

Ladders
Kamer- en zaalsteigers te huur en te koop. B. Hagen Burgwal 107, Haarlem. Telefoon (023) 16227.

APOTHEEKDIENST DOKTERS-, WIJKZUSTERS- EN

DOKTOREN:
Inlichtingen over de zondagsdienst worden verstrekt via het telefoonnummer van de huisarts.
J. G. Anderson, Kostverlorenstraat 4, telefoon 2058.
R. Drenth, Hogeweg 43, telefoon 3355.
P. Flieringa, Brederodestraat 1, tel. 2181
G. J. J. Mol, Emmaweg 2, telefoon 5091
J. F. Zwerver, Julianaweg 1a, tel. 2499

WIJKZUSTER:

Zondag 31 december:
A. M. Stiphout, v. Lennepweg 57, tel. 4294

Maandag 1 januari:
Zr. S. Molenaar-de Wilde, Zeestraat 67, telefoon 2720.

APOTHEEK:

30 december—5 januari:
Zeestraat Apotheek, Zeestraat 71, telefoon 3073.

DIERENARTSEN Haarlem en omstreken
Bij afwezigheid raadplege men (uitsluitend telefonisch) fa. Mathot, telefoon (023) 11990.

PREDIKBEURTEN

HERVORMDE KERK, Kerkplein

Zondag 31 december
10.30 uur: ds. R. Hengstmangers.
In Noord geen dienst.
19.30 uur: ds. P. van der Vloed.
Huis in de Duinen:
19.30 uur: ds. G. K. van der Horst.

Maandag 1 januari
11 uur: nieuwjaarsbegroeting in het jeugdhuis.
Wijkkerk Noord:
11 uur: nieuwjaarsbegroeting.

NED. PROTESTANTENBOND
Brugstraat 15

Zondag 31 december
10.30 uur: ds. L. Cannegieter (n.h.) uit Haarlem.

GEREFORMEERDE KERK
Julianaweg 15

Zondag 31 december:
10 uur: ds. J. A. v. Arkel, Haarlem-N.
19 uur: ds. J. de Waard.

NED. CHR. GEMEENSCHAPSBOND
Maandagmiddag 3 uur samenkomst in „Pniël", Zuiderstraat 3.

PAROCHIE H. AGATHA, Grote Krocht
Zondag 31 december:
9.30 uur: (hoogmis), 11.30 uur
19 uur: oudejaarsavondoefening met overdenking.

O.L. VROUWE STERRE DER ZEE
Noord, Linnaeusstraat
8.30 uur
11 uur

NIEUW APOSTOLISCHE KERK
Wilhelmina Kleuterschool, Lijsterstraat 3
Zondag 9.30 uur; donderdag 20 uur.

JEHOVA'S GETUIGEN
Herenstraat 2
Zondag 9.30 uur. dagtekstbespreking.
Maandag 20 u.: gezamenlijke bijbelstudie
Zaterdag 9 uur: dagtekstbespreking.

HUMANISTISCH VERBOND
Maandag 31 december
9.45—10 uur. S. L. Mansholt: „10 jaar E.E.G." (Hilversum 1).

WATERGETIJDEN

dec.	HW	LW	HW	LW	strand berijdbaar
29	1.25	9.—	13.46	21.30	5.30-11.30
30	2.20	10.—	14.42	22.30	6.00-12.30
31	3.14	11.—	15.33	23.30	7.00-13.30
1968 januari					
1	4.05	12.—	16.22	24.—	8.00-14.00
2	4.54	—.—	17.12	12.30	8.30-15.00
3	5.42	1.—	18.—	13.30	9.30-16.00
4	6.28	2.—	18.45	14.—	10.30-16.30
5	7.11	2.30	19.28	15.—	11.00-17.00
6	7.52	3.—	20.10	15.30	11.30-18.00

Samengesteld door P. van der Mije KCzn.

Doorloper

1	2	3	4	5	6	7	8	9
2								
3								
4								
5								
6								
7								
8								
9								
10								
11								

Horizontaal:
1. Een vrij hoge trap bereikt hebbend.
2. Hoornachtige verdikking der huid; slot.
3. Eeltachtige uitwas; harde delfstof.
4. Getij; donderwolk; gemalen graan.
5. Gouden munt; behoeftige.
6. Vertrek, waarin een rechterlijk college beraadslaagt.
7. Vreemde munt (afk.); windrichting (afk.); soort verlichting; plaats in Gelderland.
8. Deel van het hoofd; plaats in Noord-Holland.
9. Doorschemerende plek; gouden munt, (hist.).
10. Deel van een ei; Turkse titel.
11. Jongensnaam; de naam onbekend; nauwe steeg.

Vertikaal:
1. Patroon.
2. Zedig; vloeistof, welke zich niet met water vermengd.
3. Boeiplank (zeew.); ik.
4. Jongensnaam; Gode zij lof (afk.); voorzetsel; telwoord.
5. Eerbiedigen.
6. Deze keer; afstammeling.
7. Voegwoord; onderscheiding
8. Eerwaarde heer (afk.); Nederlandse rivier; in persoon (afk.); en andere (afk.); gemeenschappelijk overleg (afk.).
9. Naaldboom; taai stuk vlees.

□

OPLOSSING PUZZEL 19 DECEMBER

a k e n - g r e p
a r k - b r a v o
r a - h a a r - k
- b l ij - t a f -
l - a - p i k e t
o p - b o e - z o
g a l o n - u - t
- d i e - e r a -
e - a m e n - r e
d i n a r - g e i
e d e n - b a s k

Elke tijnproever prefereert: LEFFERTS wijnen en gedistilleerd! ZEESTRAAT 44. TELEFOON 2254

Accountantskantoor
Wolzak
wenst cliënten een voorspoedig 1968.
W. J. Koops, Haltestraat 52

Het adres voor
goed en verantwoord schilderwerk
Schildersbedrijf
C. J. PAAP
Burg. Beeckmanstraat 33
Telefoon 4755

PRIJSBEWUST???
Aluminium jaloezieën met 5 jaar garantie, zelfremmend, in vele uitvoeringen en kleuren, rechtstreeks v. fabriek 25% voordeliger. Fabr. Nic. v.d. Laanstr. 2, Haarlem, tel. 14611-13016 Voor Zandvoort telefoon (02507) 4012.
Bezoekt onze showroom. Aangesl. bij het Inst. voor consumentenvoorlichting.

Uw adres voor
VLOEREN,
VENSTERBANKEN en
SCHOORSTENEN
in natuursteen.
TAFELBLADEN
in diverse kleuren marmer
ONYX-TAFELS en
LUXE ARTIKELEN.
NATUURSTEENBEDRIJF
A. LAVERTU
Kam. Onnesstraat 5, telef. 4160
Privé: Reinwardtstraat 28, tel. 4168

E. van der Linden
Interieurverzorger - Stoffeerder
Specialist in klassieke meubelstoffering
BREDERODESTRAAT 30, ZANDVOORT
Telefoon (02507) 4973
Grote collectie VLOERBEDEKKING

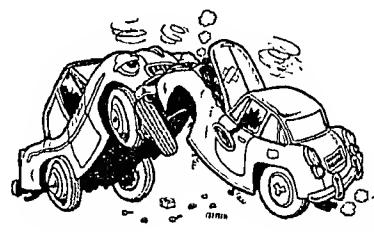
UITDEUKEN
SPUITEN
AUTO-HOLLAND
Amsterdamsevaart 28
Haarlem Tel. 14778

Gelukkig Nieuwjaar
gewenst door **JAN PRET**
met kro en net
HOBBEMASTRAAT 3

'n Idee: CADEAUBON voor een gezichtsbehandeling
bij Schoonheidssalon
Mary Borst
gediplomeerd schoonheidsspecialiste, gezichtsbehandeling, lichaamsmassage, manicure.
Brederodestr. 134, tel. 3328.

A.s. zaterdag in
Delicia
de bekende T.V. artiest
George Johnson
Moderne jazz
en Zuid-Amerikaanse muziek
★
Oudejaarsavond speelt
„Het Cosmostrio"
tot 5 uur 's morgens
KERKSTRAAT 16 — TELEFOON 2270

Voor een gedegen opleiding naar
Rijschool Snellens
U heeft keuze uit:
AUSTIN SEVEN — SIMCA 1000 — V.W. 1300
Burg. Beeckmanstraat 22, telefoon 4594

GEZINSKREDIET
Direct contant geld. Voor huisinrichting, kleding, vakantie, auto, enz. Al meer dan 300.000 gezinnen gingen u voor. Zonder borg aan ambtenaren en andere vaste werknemers. Snel en discreet. Wettelijke voorwaarden. Kwijtschelding bij overlijden. Vraag inlichtingen bij
NVB GEZINSCREDIET 1926
N.V. NATIONALE VOLKSBANK
Amsterdam Westeinde 10 tel. 237271
Den Haag Riviervismarkt 4 tel. 639586
Rotterdam Mauritsweg 45 tel. 135743
DE BANKIER VAN UW GEZIN

Quick Service Zandvoort
Olieverversen en doorsmeren ook zaterdags. Bescherm uw wagen tegen de winter, laat hem bij ons *teetyleren, poetsen en/of in de was zetten.*
December . . . Bandenmaand!!
Laat uw banden bij ons controleren.
Alle merken voordelig uit voorraad leverbaar
Slecht starten?
Laat uw electrisch systeem bij ons inspuiten
Autoverhuur Zandvoort
All Risk verzekerde Opels en Volkswagens
Dr. SCHAEPMANSTRAAT 1, tel. 4580

12 Speciale **SPAR** aanbiedingen voor OUD- en NIEUW!

GROTE FLES
SLAOLIE
voor slechts
98

500 GRAM
ROZIJNEN
voor slechts
98

3 PAKKEN SPAR
MARGARINE
voor slechts
125 -10%

POT
BORREL-WORSTJES
of
KNAKWORST
voor slechts
98

★ voor uw hartige hapjes:
SPAR-TOAST per pak vanaf **55** -10%

Er is koffie èn koffie
maar er is maar één SPAR-KOFFIE
de kwaliteitskoffie:
pittig-geurig-verkwikkend
gewoon beter!
ELK 2e PAK SPAR
KOFFIE
ROODMERK of GUSTA REAL
50 ct
GOEDKOPER
en bovendien nog 10% korting

Voor nog geen gulden!
3 PULLEN
of 4 FLESJES „TILBURY"
PILSENER
VOOR SLECHTS
98

2 GEZINSFLESSEN
TONIC- of
2 GEZINSFLESSEN
UP DRANK
voor slechts
98

★ Nu in ieders bereik!
DUITSE SEKT
van een excellente kwaliteit
3/4 LITERFLES
voor slechts
398

150 GRAM GELDERSE
HAM
voor slechts
79

Extra grote vacuum-verpakte
ROOKWORST 500 gr. voor **179**
ZURE HARING per pot voor slechts **79**

★ kaas uit het vuistje:
GOUDSE KAAS v.v. jonge 500 gr. **219**
GOUDSE KAAS v.v. iets belegen 500 gr. **249**

Kopen bij de SPAR is sparen bij de koop!
geldig van 27 t.m. 30 december 1967
prijswijzigingen voorbehouden