



ALA

Zeitungskatalog

1937

62. Jahrgang

Verlag: Ala Anzeigen-A.G., Berlin W 35



Inhaltsverzeichnis

	Seite
Welche Neuerungen bringt der Ma-Zeitungskatalog 1937?	4
Richtlinien für die Benutzung des Kataloges	6
Dr. von Braunmühl, Geschäftsführer im Werberate der deutschen Wirtschaft: „Die Forderungen des Werberates zum Werbe-Inhalt und zu den Werbe-Arten“	7
Das Gesetz über Wirtschaftswerbung	39
Was sind Normformate?	59
Anwendung der Normformate.	60
Normformate für Briefhüllen / Faltblätter für Verkehrswerbung.	61
Kalendaria 1936, 1937, 1938	62

Deutsche Tages- und Wochenzeitungen

1. Teil: Verzeichnis der Erscheinungsorte nach Zahl der Einwohner	65
Deutsche Tageszeitungen, deren Erscheinungsort aus dem Titel nicht hervorgeht	71
Tageszeitungen, alphabetisch nach Erscheinungsorten	77
2. Teil: Tageszeitungen, Länder-Übersicht	157
Tageszeitungen nach Ländern und Provinzen mit den unentbehrlichen Wirtschaftszahlen	158
3. Teil: Wochenzeitungen, deren Erscheinungsort aus dem Titel nicht hervorgeht	287
Wochenzeitungen, alphabetisch nach Erscheinungsorten	289

Deutsche Zeitschriften und Fachzeitschriften

Zeitschriften und Fachzeitschriften nach Fachgebieten	298
Stichwortverzeichnis nach Fachgruppen	300
Namentliches Verzeichnis der Zeitschriften und Fachzeitschriften	302
1. Teil: Zeitschriften allgemeinen Inhalts	321
2. Teil: Fachliche Gliederung der Organisation der gewerblichen Wirtschaft .	380
Fachzeitschriften	383

Heimat-, Unterhaltungs- und Fachkalender

Namentliches Verzeichnis der Kalender	477
Kalender, alphabetisch nach Erscheinungsorten	481

Eigenwerbung der Verlage

Allgemeine Anzeigen



Richtlinien

für die Benutzung des Kataloges

Sämtliche Angaben im Text- und Anzeigenteil dieses Kataloges beruhen auf den Angaben der Verleger. Die vorhandenen Auflagenzahlen wurden ebenfalls von den Verlegern gegeben oder dem Pflichtindruck der Blätter entnommen. Bei den Tageszeitungen handelt es sich um die Auflagen-Meldung vom 5. Oktober 1936, bei den Wochenzeitungen, Zeitschriften und Fachzeitschriften um die Durchschnittsauflage des 2. Vierteljahres 1936.

Anordnung und Gruppierung des Katalogmaterials sind alphabetisch; mithin sind die Blätter innerhalb der Städte alphabetisch geordnet, ohne Rücksicht auf ihre Bedeutung.

Die Einteilung des Kataloginhaltes ergibt sich aus dem Inhaltsverzeichnis auf S. 3 des Kataloges.

Der Katalog enthält die bei Fertigstellung seines Manuskriptes geltenden Bedingungen. Maßgebend sind letzten Endes jedoch die Bedingungen, die am Tage der Anzeigenbestellung in Kraft sind.

Für etwaige Druckfehler, die sich trotz aller Sorgfalt in einem so umfangreichen Werk nicht immer vermeiden lassen, wird keine Verantwortung übernommen.

Die mit einem * versehenen Zeitungen sind parteiamtliche Blätter der NSDAP.

Die Schriftarten sind in folgenden Abkürzungen angegeben:

N = Nonpareille; P = Petit; C = Colonel; B = Borgis; G = Garmond;
K = Korpus.

In der Spalte „Autotypien“ ist das Druckverfahren durch „Off“ = Offset und „T“ = Tiefdruck oder Kupfertiefdruck gekennzeichnet.

Die Angaben in der Spalte „Erscheint“ (bei Zeitschriften und Fachzeitschriften) haben folgende Bedeutung:

Mo = Montag	m = monatlich	1. u. 3. Sa. i. M. = 2 mal monatlich, je am 1. und 3. Samstag im Monat
Di = Dienstag	A d M = Anfang des Monats	j 6 = 6 mal im Jahre
Mi = Mittwoch	M d M = Mitte des Monats	j = jährlich
Do = Donnerstag	E d M = Ende des Monats	vj = vierteljährlich
Fr = Freitag		unbest. = unbestimmt
Sa = Sonnabend		zwgls. = zwanglos.
So = Sonntag		
w = wöchentlich	14 tgl = alle 14 Tage	



Die Forderungen des Werberates zum Werbe-Inhalt und zu den Werbe-Arten

Von Dr. E. v. Braunmühl

Geschäftsführer im Werberate der deutschen Wirtschaft

„Im Rahmen der bestehenden gesetzlichen Vorschriften und der vom Werberat erlassenen Richtlinien und Bestimmungen ist jeder in der Ausübung und Gestaltung seiner Werbetätigkeit frei.

Die Werbung hat in Gesinnung und Ausdruck deutsch zu sein. Sie darf das sittliche Empfinden des deutschen Volkes, insbesondere sein religiöses, vaterländisches und politisches Fühlen und Wollen nicht verletzen.

Die Werbung soll geschmackvoll und ansprechend gestaltet sein. Verunstaltungen von Bauwerken, Ortschaften und Landschaften müssen unterbleiben.

Wer Wirtschaftswerbung ausführt, hat dabei als ehrbarer Kaufmann zu handeln. Alle Angaben müssen wahr und klar sein und die Möglichkeit einer Irreführung vermeiden. Die Werbung darf nicht amtlichen Zeichen und Formen (z. B. Hoheitszeichen, Banknoten, Verkehrszeichen oder behördlichen Verlautbarungen) nachgebildet sein. Sie darf weiter nicht in marktschreierischer Weise oder durch Übertreibung verlocken, sondern soll in sachlicher Beweisführung die Vorteile der eigenen Leistung hervorheben. Der Wettbewerber darf nicht herabgesetzt werden.

Nicht statthaft ist ferner eine mißbräuchliche Verquickung der Werbung mit der wirtschaftlichen und obrigkeitlichen Tätigkeit staatlicher und kommunaler Stellen und öffentlich-rechtlicher Körperschaften.“

Diese „Richtlinien, nach denen Wirtschaftswerbung ausgeführt und gestaltet werden soll“ (Ziff. 6 der 2. Bekanntmachung) sind die wohl am häufigsten angeführte Bestimmung aus den Bekanntmachungen des Werberates. Wegen der Einprägsamkeit ihrer Sprache sind sie geradezu volkstümlich geworden. Sie haben auch insofern eine Sonderstellung, als durch diese kurze Vorschrift das ganze weite Gebiet der Gestaltung des Werbe-Inhaltes und der Bewertung von Werbe-Arten (= Werbemethoden) erfaßt wird. Für den durchschnittlichen Werbungtreibenden sind sie das A und O. Die meisten der vielen anderen Bestimmungen des Werberates berühren ihn nicht. Zu diesen Richtlinien kommen allerdings noch die wenigen Vorschriften der 7. Bekanntmachung des Werberates, die hier auch kurz abgehandelt werden sollen. Die 17. Bekanntmachung über die Werbung auf dem Gebiete des Heilwesens beschäftigt sich zwar auch mit dem Inhalte der Werbung. Sie soll aber bei dieser ganz allgemeinen Darlegung nicht erörtert werden, da sie nur einen bestimmten Sonderzweig der Wirtschaft berührt.

In den drei Jahren seit Errichtung des Werberates hat dieser sehr häufig zu den von ihm aufgestellten Forderungen Stellung nehmen müssen. Es haben sich bei ihm ganz bestimmte Auslegungen, Auffassungen und Verwaltungsübungen herausgebildet. Dem Bedürfnisse, diese einmal in einem Überblick zusammengestellt zu erhalten, sollen diese Darlegungen dienen. Wegen Einzelheiten muß allerdings weitgehend auf die Verlautbarungen des Werberates selbst verwiesen werden, soweit solche vorliegen. Es ist anzunehmen, daß der Werberat in absehbarer Zeit auch einmal amtlich eine solche Zusammenstellung herausgibt. Im wesentlichen stützt sich dieser Aufsatz auf die Verlautbarungen, die der Werberat in seinem Organ „Wirtschaftswerbung“ veröffentlicht hat. Auch die Beispiele, die gebracht werden, sind nach Möglichkeit der „Wirtschaftswerbung“ entnommen. Darüber hinaus sind aber zahlreiche andere Anhaltspunkte über die Auffassungen des Werberates verwendet worden, damit sich ein möglichst geschlossenes Bild ergibt.

Sehr häufig verlegt eine bedenkliche Werbung mehrere Forderungen des Werberates. Die Tatbestände gehen ineinander über und sind nicht scharf voneinander zu trennen. Zwischen Unwahrheit, Marktschreierei, Übertreibung und Geschmack-

losigkeit ist oft schwer ein Trennungsstrich zu ziehen. Trotzdem soll der Versuch gemacht werden, Vorschrift nach Vorschrift durchzugehen und zu erläutern, um wenigstens einigermaßen zu einem System und einer Gruppierung zu kommen.

Vorauszuschicken ist noch, daß die Forderungen des Werberates über die Gestaltung der Wirtschaftswerbung ganz allgemein für jede ihrer Erscheinungsformen gilt, gleichgültig, welches Werbemittels und welcher Werbe-Art sie sich bedient. Für den Inhalt von Anzeigen, von Anschlägen, von Werbefilmen, aber auch von mündlicher Werbung, für die Werbung gegenüber der Öffentlichkeit wie für die Werbung im Einzelgespräch gelten die gleichen Grundsätze. Der Werbungtreibende haftet auch für die werblichen Handlungen seiner Angestellten, z. B. seiner Vertreter. Wenn in der Werbung die Meinungen anderer, z. B. Gutachten, Dank- und Empfehlungsschreiben, mitgeteilt werden, so macht sich der Werbungtreibende die in ihnen enthaltenen Angaben zu eigen und muß seinerseits dafür einstehen, daß sie den Forderungen des Werberates entsprechen.

Örtlich gesehen unterliegt nur die Werbung, die im deutschen Reichsgebiet ausgeführt wird, den Bestimmungen des Werberates. Gleichgültig ist dabei, wo der Werbungtreibende seinen Sitz hat und welche Staatsangehörigkeit er besitzt, ob es sich um Waren und Leistungen im Ausland oder aus dem Auslande handelt, wenn nur die Werbung in Deutschland in Erscheinung tritt.

„Im Rahmen der bestehenden gesetzlichen Vorschriften und der vom Werberat erlassenen Richtlinien und Bestimmungen ist jeder in der Ausübung und Gestaltung seiner Werbetätigkeit frei.“

Mit diesem Satz hat der Werberat den Grundsatz der Werbefreiheit verkündet, den er auch für sich als verbindlich anerkennen will. Er hat damit zum Ausdruck gebracht, daß es nach wie vor der eigenen Erfindergabe und dem schöpferischen Willen des Wirtschaftenden überlassen bleibt, ob er Werbung treiben will oder nicht, wie er seine Werbung gestalten will und welcher Werbemittel er sich bedient. Der Werberat will keine „Marktregelung“ der Werbung vornehmen. Was der Grundsatz der Werbefreiheit bedeutet, erkennt man am besten, wenn man sich einmal in Übertreibung die theoretische Möglichkeit vorstellt, daß der Werberat bestimmte Wirtschaftszweige auf bestimmte Werbemittel hätte verweisen oder für bestimmte Unternehmungen den Umfang ihrer Werbung nach oben hätte begrenzen können. So abwegig das zunächst klingt, so bilden sich doch tatsächlich immer wieder aus der Wirtschaft selbst heraus derartige Regelungen, indem Angehörige eines Wirtschaftszweiges sich untereinander verpflichten, sich gewisser Werbemittel nicht zu bedienen oder einen bestimmten Umfang bei ihrer Werbung nicht zu überschreiten. Auch in solchen Regelungen, selbst wenn sie angeblich oder wirklich freiwillig und einstimmig zustande gekommen sind, sieht der Werberat eine Beeinträchtigung des Grundsatzes der Werbefreiheit und geht dementsprechend gegen sie vor. Bei diesem Grundsatz sind aber Ausnahmen durchaus möglich. Der Werberat selbst hat bestimmte Werbemittel nur beschränkt oder gar nicht zugelassen. Er hat beispielsweise die Zahl der Messen und Ausstellungen stark vermindert und in seiner 10. Bekanntmachung eine Reihe von Druckschriften von der Aufnahme von Anzeigen ausgeschlossen. Der Gesichtspunkt hierbei war aber nicht der, die Werbefreiheit der Wirtschaft zu beschränken, sondern ungeeignete oder mindestens weniger geeignete Werbemittel zurückzudämmen, damit der Wirtschaft Enttäuschungen und Verluste erspart blieben und die guten Werbemittel nicht durch den dadurch verursachten Vertrauensschwund in die Werbung überhaupt und durch Abfließen der Werbeaufwendungen zu schlechteren und schlechten Werbemitteln geschwächt würden. So kann es auch vorkommen, daß der Werberat Werbebeschränkungen, die ein Wirtschaftszweig sich selbst auferlegen will, genehmigt.

„Wer Wirtschaftswerbung ausführt, hat dabei als ehrbarer Kaufmann zu handeln.“

Diese Bestimmung ist die eigentliche Grundregel für die Gestaltung der Wirtschaftswerbung. Sie entspricht der Generalklausel des § 1 des Gesetzes gegen den unlauteren Wettbewerb. Die anderen Vorschriften sind nur einzelne Tatbestände, die sich alle

unter diese Grundregel einfügen lassen. Bei der ständigen Entwicklung des Wirtschaftslebens hat sich eine solche Generalklausel als unbedingt notwendig erwiesen, soll nicht das Recht weit hinter der Entwicklung des wirtschaftlichen Lebens zurückbleiben. Auch ganz neu auftretende Tatbestände, die sich in keine andere Bestimmung einfügen lassen, können durch die Grundregel erfaßt werden. Wie alle solche Generalklauseln gibt auch die Grundregel des Werberates diesem eine sehr weitgehende Ermessensfreiheit. Die kaufmännischen Ehrbegriffe sind durchaus entwicklungsfähig. Es ist möglich, daß der Werberat nach dieser Grundregel auch Handlungsweisen verbietet, die früher als durchaus erlaubt angesehen wurden, die aber nach dem im heutigen Volks- und Wirtschaftsleben geltenden Grundsatz „Gemeinnutz geht vor Eigennutz“ abzulehnen sind, da sie nicht genügend Rücksicht auf die Belange der Allgemeinheit nehmen. Eine Abgrenzung und eine billige Abwägung der Interessen des einzelnen und der Gesamtheit ist oft schwer. Keinesfalls darf ungehörige Werbung mit unbequemer Werbung verwechselt werden. Wenn auch die Grundregel nur von dem ehrbaren Kaufmann spricht, so bezieht sie sich doch natürlich auch auf solche Werbungtreibenden, die nicht eigentlich Kaufleute sind, also z. B. auf die freien Berufe. Auch ihre Werbung muß sich nach der allgemeinen kaufmännischen Ehrauffassung richten.

Im folgenden sollen die Tatbestände zusammengestellt werden, die der Werberat in erster Linie nach der Grundregel beurteilt hat.

Gesetzliche Verbote

Verstößt der Werbungtreibende durch den Inhalt seiner Werbung gegen ein gesetzliches Verbot, so wird diese Handlungsweise in der Regel auch unmittelbar die Forderungen des Werberates verletzen. Das gesetzliche Verbot kann aber derart sein, daß es nicht aus moralischen Gründen, sondern nur zu Ordnungszwecken erlassen ist. Dann wird man nicht von einer unlauteren, sondern nur von einer unerlaubten Handlungsweise sprechen können. Der ehrbare Kaufmann verstößt aber auch nicht gegen Rechtsvorschriften, die zwar nicht auf dem sittlichen Empfinden, sondern auf reinen Ordnungsnotwendigkeiten beruhen. Wenn das durch Werbung geschieht, so ist die Grundregel für die Gestaltung der Werbung verletzt.

Kennzifferanzeigen

Hauptsächlich mit der Verletzung der Grundregel stützt sich die Stellung des Werberates zu den Kennzifferanzeigen. Der Werberat hat festgestellt: „Waren und Leistungen dürfen nicht lediglich unter einer Kennziffer (Chiffre), einer Fernsprechnummer oder einer sonstigen Deckbezeichnung des Werbenden gewerbsmäßig öffentlich angezeigt oder gesucht werden.“ Das bezieht sich nur auf Anzeigen, die sich an den letzten Verbraucher wenden, nicht aber auf solche, die sich an Hersteller oder Händler richten, und ferner nur auf Anzeigen, die von gewerblichen Unternehmungen oder zu einem Berufsstande gehörenden Personen ausgehen oder sich auf die Ankündigung von handwerklichen Leistungen beziehen. Durch die Entscheidung des Werberates ist nicht etwa angeordnet, daß stets der volle Name und die volle Anschrift des Werbungtreibenden in der Anzeige enthalten sein müssen. Es muß nur die Person des Anzeigenden erkennbar sein. Was dazu erforderlich ist, wird vom einzelnen Fall abhängen. Eine allgemeine Regel kann man dafür nicht aufstellen. Es ist aber ratsam, den Anzeigenden möglichst genau kenntlich zu machen.

Wohlgemerkt handelt es sich nicht nur um den Fall, daß durch die Anzeige ein Angebot aus Privathand vorgetäuscht wird, was schon gegen die Forderung der Wahrheit in der Werbung verstoßen würde. Vielmehr verlangt die kaufmännische Ehrauffassung auch dann, wenn ein solcher Irrtum nicht möglich ist, eine deutliche Angabe des Werbenden. Wegen Einzelheiten und der genauen Begründung vgl. „Wirtschaftswerbung“ SS. 14, 60 und 64/1936, wegen der Sonderregelung für Darlehns- und Hypothekendarsteller S. 136/35.

Referenzen

Ferner hat der Werberat festgestellt, daß es nach den in der Wirtschaft herrschenden Anschauungen bei Aufgabe von Referenzen (Angabe ständiger Bezieher, Hinweis auf

frühere Lieferungen, Mitteilung von Firmen, bei denen Erkundigungen eingezogen werden können) notwendig ist, sich der vorherigen Zustimmung desjenigen zu versichern, auf den sich die Referenz bezieht, wenn die Werbung damit sich gleichmäßig an eine Vielheit von Empfängern richtet (vgl. „Wirtschaftswerbung“ S. 15/36).

Plagiat Auch die Nachahmung fremder Werbe-Ideen ist eines ehrbaren Kaufmannes nicht würdig. Das kann natürlich nicht so weit gehen, daß jemand, der einen neuartigen Werbeweg ausgedacht hat, nun für alle Zeit allein berechtigt ist, ihn zu beschreiten. Hier wird zweifellos oft eine allgemeine Entwicklung stattfinden, bei der eine Priorität nicht mehr festzustellen ist. Handelt es sich aber um eine deutliche und bewußte Anlehnung an einen fremden neuartigen Werbegeanken oder eine eigenartige Formgebung, so schreitet der Werberat ein, auch wenn ein sonstiger gesetzlicher Schutz, z. B. durch das Urheberrecht, nicht gegeben ist. Überempfindliche Werbungtreibende neigen allerdings dazu, allzu schnell ein Plagiat anzunehmen. Sie müssen sich vergegenwärtigen, daß sich sehr häufig aus dem angepriesenen Gegenstand und dem zur Verfügung stehenden Raum ganz von selbst eine Ähnlichkeit ergibt, ohne daß eine bewußte Nachbildung vorliegt.

Belästigung Den Anschauungen des ehrbaren Kaufmannes entspricht es auch nicht, in einer Weise zu werben, die der Umworbene oder andere Personen nach den gesamten Umständen als Belästigung empfinden. Auf die Beschränkung der Außenwerbung, die der Werberat durch die 9. Bekanntmachung vorgenommen hat, braucht in diesem Zusammenhange nicht eingegangen zu werden, wenn auch der Gesichtspunkt der Belästigung für sie mitbestimmend war. Der Werberat ist dagegen eingeschritten, daß eine Wurfsendung, die für ein Buch über Volksgesundheit warb, auf dem Umschlag den Vermerk trug „Betrifft Unfruchtbarmachung“. Bei einer anderen Werbung hatte der Umschlag die Aufschrift „Zahlungsbefehl“ getragen. Wenn nun auch der Empfänger der Schreiben nicht irreführt werden konnte, so konnten doch leicht Umstände eintreten, die durch solche Aufschriften üble Gerüchte aufstauen ließen; wenn beispielsweise die eingehende Post zunächst durch andere Hände lief oder die Umschläge sonst von Fremden gesehen wurden. Darin konnte dann eine grobe Belästigung des Werbungsempfängers liegen.

Es gibt Gewerbebezüge, die sich eine besondere Zurückhaltung auferlegen müssen. Insbesondere ist hier die Werbung von Bestattungsunternehmungen und von Geschäftszweigen zu nennen, die der Totenehrung dienen (Grabsteine, Grabschmuck).

Der Werberat hat eine unmittelbare persönliche Werbung bei Hinterbliebenen für die Errichtung von Grabmalen für die Dauer von einem Monate nach dem Todesfall untersagt („Wirtschaftswerbung“ S. 87/36). Er hat es ferner mißbilligt, wenn Bestattungsunternehmen in unmittelbarer Nähe von Krankenhäusern oder gar von diesen aus sichtbar Werbeschilder anbringen („Wirtschaftswerbung“ S. 33/34).

Eine Belästigung liegt auch in einer zu aufdringlichen Werbung. Es geht nicht an, wie es oft vorkommt, daß Vertreter immer wieder Kunden aufsuchen oder mit Anrufen behelligen, von denen sie längst festgestellt haben, daß sie an der angebotenen Leistung kein Interesse haben. Man muß da allerdings einen Unterschied machen zwischen dem letzten Verbraucher und Geschäftsleuten, zu deren Beruf es gehört, Angebote zu empfangen. Bei den letzteren wird man nicht so leicht von einer Belästigung sprechen können wie bei dem Privatmanne.

Zusendung von Waren Unter die Fälle, die lediglich durch die Grundregel zu erfassen sind, fallen hauptsächlich die verschiedenen Werbe-Arten (= Werbemethoden). Der Werberat hat sich besonders mit der unverlangten Zusendung von Waren befaßt. Er hat festgestellt, daß diese grundsätzlich eine Belästigung des Empfängers darstellt. Nur wenn nach Lage der Dinge angenommen werden darf, daß die Zusendung den Wün-

schen des Empfängers entspricht, was unter Kaufleuten häufiger, im Verkehr mit Privatpersonen aber nur sehr selten der Fall sein wird, fallen die Bedenken fort. Wegen Einzelheiten vgl. „Wirtschaftswerbung“ SS. 92/36 und 78/35. Ein besonders krasser Fall einer unverlangten Zusendung ist in der „Wirtschaftswerbung“ auf S. 39/35 veröffentlicht. Hier war die unverlangte Zusendung an Dienststellen ohne Anschreiben und nur unter Beifügung der Rechnung erfolgt, was neben der Belästigung eine erschlichene Einführung der Werbung bedeutet, von der noch später zu sprechen sein wird, da der Empfänger oft der Meinung sein mußte, daß der Gegenstand von einer anderen Abteilung der Dienststelle bestellt worden sei.

Bei der Versendung von Losen ist mit den drei großen Staatslotterien eine Sonderregelung vereinbart worden. Lose dürfen unverlangt zugesendet werden. Dabei darf aber nicht der Eindruck erweckt werden, als ob das noch nicht gezogene Los einen Wertgegenstand darstelle und auch sonst darf nicht belästigend auf die Zahlung des Lospreises gedrungen werden.

Preisauschreiben

Eine recht beliebte Werbe-Art ist die Veranstaltung von Preisauschreiben. Der Werberat erkennt ihre Bedeutung nicht nur an, sondern hält sie sogar in gewissen Fällen für unentbehrlich. Gerade darum hält er es aber für erforderlich, daß alles unterbleibt, was geeignet ist, die Wirksamkeit dieser Werbeart zu beeinträchtigen, ihr Ansehen zu gefährden und das Vertrauen auf ihre ordnungsmäßige Handhabung zu erschüttern. Das Preisauschreiben soll eine wirklich enge Beziehung zu der Ware haben. Es soll nicht nur eine Gelegenheit sein, sich den Kunden gleichsam durch Bestechungsgeschenke geneigt zu machen. Handelt es sich um ein Preisrätsel, dessen Lösung praktisch gar keine Schwierigkeiten bereitet, so ist es meist als Auslosung zu werten, von der sogleich die Rede sein wird. Zu verurteilen ist es, wenn das Preisauschreiben so angelegt ist, daß der Ausschreibende von vornherein damit rechnet, die ausgeschriebenen Preise nicht oder nicht in voller Höhe verteilen zu brauchen. Es gibt zwar auch Sonderfälle, in denen von einer Preisverteilung abgesehen werden kann. In der Regel werden aber mangels einer ausreichenden Zahl befriedigender Lösungen diejenigen Einsendungen berücksichtigt werden müssen, die der preiswürdigen Lösung am nächsten gekommen sind. Der Werberat ist auch in einem Falle eingeschritten, in dem das Preisauschreiben so gestaltet war (belohnt wurden diejenigen Kunden, die dem Ausschreibenden die meisten neuen Kunden zugeführt hatten), daß der Ausschreibende aus dem Preisauschreiben einen unmittelbaren Gewinn zog, indem er die Mehrzahl der Teilnehmer umsonst für sich arbeiten ließ.

In dem Bestreben, das Vertrauen der Allgemeinheit in die Preisauschreiben zu erhalten, wünscht der Werberat auch, daß das Preisgericht in angemessener Weise zusammengesetzt ist. Es ist erwünscht, wenn nicht ausschließlich diejenigen, die die Preise zu zahlen haben, oder von ihnen abhängige Personen, Preisrichter sind, sondern wenn auch Personen maßgebend eingeschaltet sind, die völlig neutral entscheiden können. Darauf haben die Teilnehmer an dem Preisauschreiben Anspruch.

Auslosung

Eine Werbe-Art, die neuerdings wieder verstärkt in Erscheinung tritt, ist die Auslosung von Gegenständen zu Werbezwecken. Unerwähnt können hier die Auslosungen bleiben, die schon nach den §§ 286 StGB. und 1 Abs. 3 der Zugeabverordnung verboten sind. Aber auch bei den hierdurch nicht verbotenen Auslosungen zu Werbezwecken bestehen erhebliche Bedenken. Hier tritt noch stärker als bei den Preisauschreiben hervor, daß es nicht die Güte der Leistung ist, mit der die Aufmerksamkeit auf sie gezogen werden soll, sondern ein ganz plumptes Verschenken von Waren. Das Reichsgericht hat in einem sehr bedeutsamen Urteil vom 27. 3. 1936, wenn auch in anderem Zusammenhang, über das Verschenken von Waren ausgeführt, daß es nach heutigem Rechtsempfinden den guten Sitten zuwiderlaufe, wenn ein Unternehmer seine Waren, deren bestimmungsgemäßer Zweck darin besteht, dem Verbraucher auf dem Wege eines entgeltlichen Umsatzgeschäftes zugeführt zu werden, verschenkt.

Geschehe dies zu Zwecken des Wettbewerbs, so liege darin die Anwendung eines Werbemittels, das den Boden sinngemäßer kaufmännischer Betätigung verlasse und die Erzeugnisse des Unternehmens einem Zwecke dienstbar mache, der ihnen nach allgemeiner Wirtschaftsauffassung fremd sei. Wenn der Werberat auch noch nicht zu Warenverlosungen als Werbe-Art abschließend Stellung genommen hat, so kann doch als sicher angenommen werden, daß sich seine Entscheidung im wesentlichen in diesen Bahnen bewegen wird.

Entgelt an Kunden

Eine weitere beliebte Werbe-Art ist die Gewährung von Entgelten (Prämien, Provisionen) an Kunden für den Fall, daß sie dem Werbungtreibenden neue Kunden zugeführt haben. Gegen diese Werbe-Art ist hauptsächlich folgendes geltend gemacht worden: Sie schädige den ordentlichen Vertreterstand. Der umworbene neue Kunde ferner müsse wissen, erfahre aber oft nicht, daß es auch eigenmütige Gründe seien, aus denen ihm die Waren empfohlen werden. Der Werberat hat diese Bedenken zwar nicht verkannt, sich aber doch vorläufig nicht zu einem Verbot dieser Werbeart entschließen können, da er einen wirklichen Mißstand in ihr noch nicht erblicken konnte. Er hält es für erwünscht, daß der Umworbene nach Möglichkeit nicht darüber im unklaren bleibt, daß der Empfehlende auf Veranlassung des Werbungtreibenden handelt. Man wird annehmen können, daß die erforderliche Kenntnis vermittelt wird, wenn die Bestellung des neuen Kunden, wie es häufig geschieht, auf einem Vordruck des Werbungtreibenden vorgenommen wird, den der Empfehlende übergibt. Keinen besonderen Bedenken unterliegt es, wenn das Werbe-Entgelt für den Fall versprochen wird, daß der Kunde dem Werbungtreibenden nur die Anschrift eines vermutlich Kauflustigen mitteilt und dann auch ein Kauf zustande kommt.

Warenproben

Die Werbung mit Warenproben (zu unterscheiden von Mustern) trägt in besonderem Maße der Forderung des Werberates Rechnung, daß die Werbung in sachlicher Beweisführung die Vorteile der eigenen Leistung hervorheben soll. Von einer Probe kann man aber nicht mehr sprechen, wenn eine größere Menge zur Verfügung gestellt wird, als zur Bildung eines sachlichen Urteils notwendig ist, und wenn das Kaufbedürfnis nicht nur — was der Sinn der Probe ist — angeregt, sondern schon befriedigt wird. In diesen Fällen handelt es sich einfach um Verschenken von Waren, das aus den bereits angeführten Gründen als Werbung mißbilligt werden muß.

Werksbesichtigungen

Die Einladung zu Werksbesichtigungen und ähnlichen Veranstaltungen kann ebenfalls eine sehr wirksame und überzeugende Werbe-Art sein. Der letzte Verbraucher erhält ein Urteil über die Sorgfalt bei der Herstellung und über die eingeschalteten Prüfungen zur Wahrung der Güte; der Händler oder Weiterverarbeiter kann darüber hinaus sachlich weiter geschult werden. Es bestehen keine Bedenken, daß bei solchen Besichtigungen auch die Annehmlichkeiten geboten werden, die zur reibungslosen Abwicklung und zur Erleichterung der Besichtigung dienen. Hier müssen aber die Grenzen ziemlich eng gezogen sein. Es geht nicht an, daß durch umfangreiche und kostspielige Bewirtung, durch Veranstaltung von Ausflügen in die Umgebung und ähnliche Sonderzuwendungen Umstände in die Werbung hineingetragen werden, die mit der angebotenen Leistung nichts mehr zu tun haben, sondern lediglich die Gäste moralisch verpflichten sollen.

Zuwendungen an Angestellte

Der Werberat hat sich auch mit einer Werbe-Art befaßt, die in Zuwendungen an Angestellte, insbesondere von Wiederverkäufern, also z. B. an das Verkaufspersonal und die Kellnerschaft besteht. Soweit es sich um eigentliche „Schmiergelder“ handelt, verstoßen solche Zuwendungen bereits gegen § 12 des Gesetzes gegen den unlauteren Wettbewerb. Aber auch wenn die Zuwendungen mit Wissen des Firmeninhabers

gewährt werden, bestehen gewisse Bedenken. Das Publikum setzt auch in den verkaufenden Angestellten, mit dem es oft allein in Berührung kommt, ein gewisses Vertrauen und will sich von ihm beraten lassen. Es nimmt an, daß diese Beratung sachlich ist, und wird getäuscht, wenn der Verkäufer auch noch persönlich an dem Absatz einer bestimmten Ware interessiert ist. Der Werberat hat diese Bedenken allerdings noch nicht zu einem Verbote verdichtet, weil er annimmt, daß die Wirtschaft selbst das erforderliche Maß halten wird.

„Alle Angaben müssen wahr und klar sein und die Möglichkeit einer Irreführung vermeiden.“

Vielleicht am häufigsten wird in der Werbung gegen die Handlungsweise eines ehrbaren Kaufmannes dadurch verstoßen, daß die Werbung nicht wahr ist. An sich ist es, wenn erst einmal der genaue Sachverhalt festgestellt ist, meist leicht zu entscheiden, ob eine Werbung wahr ist oder nicht. Die Schwierigkeiten liegen hauptsächlich darin, daß der richtige Sachverhalt oft nur schwer festzustellen und zu beweisen ist. Eine weitere Schwierigkeit bietet die Frage, was sich die Kreise, an die sich die Werbung richtet, unter den in der Werbung verwandten Begriffen vorstellen. Wann kann sich ein Geschäft „Kaufhaus“ nennen, wann eine Gemeinde „Kurort“ oder „Badeort“, wie werden die Worte „Hospiz“, „Fabrikation“, „Industrie“, „Konditorei“ verstanden? Die Bedeutung derartiger Begriffe unterliegt einer ständigen Entwicklung, die oft nicht einmal im ganzen Reich einheitlich ist. Nur ganz allmählich bildet sich hier eine einheitliche Auffassung, wenn die Begriffe nicht autoritativ festgelegt werden. Wenn auf die Frage nach der Bedeutung solcher Bezeichnungen und der Berechtigung, sie zu benutzen, oft noch keine klare Antwort gegeben werden kann, so kann doch dann eingeschritten werden, wenn die Bezeichnung zweifellos unberechtigt geführt wird, wenn sich z. B. ein reines Handelsunternehmen als „Manufaktur“ bezeichnet.

Es ist nun nicht Aufgabe dieser Betrachtungen, im einzelnen die Fälle darzulegen, in denen der Werberat eine Angabe für unwahr erklärt hat. Die Möglichkeiten, Unwahrheiten in der Werbung anzubringen, sind nahezu unbegrenzt. Man braucht nur einmal ein Erläuterungsbuch allein zu § 3 des Gesetzes gegen den unlauteren Wettbewerb nachzuschlagen, um die Fülle von Angaben, die als unwahr verboten worden sind, zu erkennen. Es wird kaum einen Fall geben, in dem der Werberat zu einer anderen Beurteilung kommen würde wie die Gerichte auf diesem Gebiete.

Sachliche Wahrheit

Hier sollen vielmehr nur die allgemeinen Gesichtspunkte dargelegt werden, nach denen zu beurteilen ist, ob eine Werbung als wahr oder unwahr anzusehen ist. Keinem Zweifel unterliegt es zunächst, daß die Werbung objektiv wahr sein muß; daß der Werbende sie — irrtümlich — für wahr hält, genügt nicht. Das trifft besonders auf Wertungen zu, die der Werbende der angepriesenen Sache zuteil werden läßt.

Innere Wahrheit

Ferner kommt es nicht auf die äußere, wörtliche, sondern auf die innere Wahrheit der Werbung an. Eine Werbung ist innerlich wahr, wenn bei den Personen, an die sich die Werbung richtet, bei normaler Urteilskraft und der nach der Art der Werbung zu erwartenden Aufmerksamkeit ein wahrheitsgemäßer Eindruck erweckt wird.

Grundsätzlich ist davon auszugehen, daß die Werbung nur flüchtig aufgenommen wird. Ein irreführender Blickfang bleibt unzulässig, auch wenn er in klein gedruckten Ausführungen dann richtiggestellt wird. Bei einem Werbevortrag vor Fachleuten oder einer genauen, gleichmäßig gedruckten Beschreibung braucht der Werbungtreibende aber nicht damit zu rechnen, daß die Werbung nur bruchstückweise und dadurch falsch aufgenommen wird. Je nach dem Personenkreis, an den sich die Werbung richtet, wird die Fassung der Werbung deutlicher sein müssen oder abgekürzter sein können, damit ein wahrheitsgemäßer Eindruck erhalten bleibt. Fachleute werden Angaben meist genauer beurteilen als Laien.

Da es nur auf den Eindruck des Werbungsempfängers ankommt, kann sogar eine wörtlich genommene unrichtige Angabe einen richtigen Eindruck vermitteln. Hier ist hauptsächlich zu denken an die Verwendung von Schlagworten und -sätzen (Merksprüche, Slogans), an Vergleiche (Bildersprache), an die Verwendung von Sprichworten, an scherzhafte Werbung. Man kann ferner einen sehr guten dauerhaften Stoff durchaus als „unverwüstlich“, ein Stoffbilderbuch als „unzerreißbar“, Schuhe oder Regenmäntel als „wasserdicht“ bezeichnen, oder von einem besonders festgearbeiteten Werkzeuge sagen, „es sei nicht kaputt zu kriegen“, auch wenn alle diese Angaben streng wissenschaftlich genommen unrichtig sind. Es kommt nur darauf an, daß die Ware die behauptete Eigenschaft in einem Umfange hat, wie das Publikum es bei solchen Angaben von der Ware im allgemeinen erwartet. Der Werber hat einmal auf diesem Gebiete entschieden, daß keine Bedenken gegen eine Werbung „Ihr alter Hut wird wie neu“ bestehen („Wirtschaftswerbung“ S. 122/35).

Hierher fallen auch die sogenannten „unschädlichen“ Unrichtigkeiten. Wenn eine Firma als ihr Gründungsjahr das Jahr 1830 angibt und dabei ein fünfjähriges Vorstadium einrechnet, das man streng genommen nicht mitzählen dürfte, so ist der allgemeine Eindruck des Publikums, daß es sich eben um eine alte vertrauenswürdige Firma handelt, trotzdem richtig. Anders könnte es allerdings liegen, wenn es, besonders einem Wettbewerber gegenüber, gerade auf die wirkliche Jahreszahl ankommt. Ähnlich liegt es in der Regel, wenn von tausend Arbeitern gesprochen wird, aber tatsächlich nur neunhundertfünfundneunzig beschäftigt werden, oder wenn ein Ausführhaus von „Vertretungen in allen europäischen Ländern“ spricht, in Wahrheit aber die Vertretung in einigen kleinen Ländern ruht.

Diese Dinge sind so selbstverständlich, daß sie nicht erwähnt zu werden brauchen, wenn nicht zu beobachten wäre, daß oft auch solche Werbungen aufgegriffen werden, nur um dem Wettbewerber Schwierigkeiten zu machen und ihm dadurch Schaden zu verursachen, daß man versucht, eine einmal eingeleitete Werbung zu verhindern. Oft sind es gerade Firmen, die selber keine Tatkraft haben und am liebsten ganz auf Werbung verzichten, die eifrig die Werbung von aufstrebenden Konkurrenten, die stark werben, auf solche Unrichtigkeiten in kleinlichster Weise nachprüfen.

Falscher Eindruck

Wie es einzelne Fälle gibt, in denen eine wörtlich unrichtige Werbung doch wahr wirkt, so gibt es auch viele Fälle, in denen eine wörtlich wahre Werbung irreführend sein kann. Hierunter fällt das bereits erwähnte Verfahren, einige Angaben stark hervorzuheben (Schlagzeile, Werbespruch, Blickfang) und das zur Berichtigung des falschen Eindruckes Wesentliche in den Hintergrund treten zu lassen. Oft wird auch damit gearbeitet, daß eine Angabe allgemein in einem ganz bestimmten, demwerbenden günstigen, aber unrichtigen Sinne verstanden wird, und derwerbende es unterläßt, die Angabe so zu unreißen, daß sie die wirkliche Bedeutung wiedergibt. Wenn z. B. angegeben wird, daß dem Werbungtreibenden etwas „verliehen“ sei, denkt das Publikum an die Verleihung seitens einer amtlichen oder einer sonst allgemein anerkannten Stelle. Wird ein Heilmittel „nach Prof. Dr. X“ angepriesen, so wird das dahin aufgefaßt, daß der Erfinder ein Mediziner oder sonstiger Fachmann für Heilmittel ist. Trifft das nicht zu, hat die „Verleihung“ z. B. ein kleiner Privatverein vorgenommen oder handelt es sich um einen Professor der Kunstgeschichte, so muß das angegeben sein. In diesem Zusammenhange kann als Beispiel auch die Entscheidung des Werberates erwähnt werden, der den wörtlich genommenen vielleicht richtigen Satz „In drei Etagen des Vorderhauses und des Seitenflügels zeigen wir Ihnen unverbindlich eine große Auswahl von Möbeln aller Art“ beanstandet hat, weil er so aufgefaßt werde, als ob die Stockwerke in ihrer ganzen Ausdehnung Besichtigungszwecken dienten, während in Wirklichkeit nur Teile der Stockwerke dafür zur Verfügung standen.

Weiter kann der Eindruck der Werbung verfälscht werden, indem man mehrdeutige Worte verwendet oder mehrere, teilweise unrichtige Beziehungsmöglichkeiten offen läßt (z. B. „Das große Exporthaus“, wenn nur das Gebäude, nicht der Geschäftsbetrieb

groß ist). Solche mehrdeutigen Angaben müssen in jedem dem Werbungtreibenden günstigen Sinne, in dem sie vernünftigerweise verstanden werden können, richtig sein oder entsprechend eingeschränkt werden. In dieses Gebiet fällt die Entscheidung des Werberates, nach der die Angabe von Hotels „Zimmer von X, — RM an“, als irreführend anzusehen ist, wenn ein Reisender zu einer Jahreszeit mit durchschnittlichem Reiseverkehr und zur Hauptankunftszeit ein Zimmer in dieser angekündigten niedrigsten Preislage praktisch nicht erhalten kann. Bei solchen Angaben von Mindestpreisen muß wenigstens eine einigermaßen in Betracht kommende Zahl von so billigen Zimmern zur Verfügung stehen („Wirtschaftswerbung“ S. 110/34). Ferner hat der Werberat entschieden, daß die Angabe des niedrigsten Preises einer Warengattung durch hervorgehobenen Druck irreführend sein kann, wenn der Werbungtreibende nicht in der Lage ist, die mit dem niedrigsten Preis ausgezeichnete Warengattung zu einem nach dem Angebote zu erwartenden Umfange zu liefern, sondern lediglich Waren von Art und Güte der höheren, durch kleinen Druck angekündigten Preislagen („Wirtschaftswerbung“ S. 126/35).

Unerheblichkeiten

Eine beliebte Art der Irreführung ist die Hervorhebung von Selbstverständlichkeiten und Unerheblichkeiten. Das Publikum kann dadurch getäuscht werden, da es gewohnt ist, alles, was in der Werbung besonders hervorgehoben wird, als einen besonderen Vorteil der Leistung zu werten. Ein übertriebenes Beispiel für die irreführende Hervorhebung von Unerheblichkeiten wäre es, wenn eine im Gebirge gelegene Fabrik immer (wahrheitsgemäß) betont, daß ihre Erzeugnisse in 500 m Höhe hergestellt würden, falls das ohne jegliche Bedeutung für den Herstellungsvorgang ist. Es ist auch für die Allgemeinheit ganz unerheblich, zu wissen, daß eine Uhr vom „Astronomischen Verein in Greenwich“ als besonders zuverlässig anerkannt worden sei, wenn es sich dabei um einen ganz unbedeutenden Liebhaberverein handelt. Der Fall ist vorgekommen, daß eine Firma betonte, ihr Druck-Erzeugnis würde in einem einzigen Arbeitsgang hergestellt, obwohl das für die Güte des Erzeugnisses völlig gleichgültig war.

Selbstverständlichkeiten

Kommen solche Werbungen mit Unerheblichkeiten seltener vor, so werden häufiger Selbstverständlichkeiten in irreführender Weise hervorgehoben. Meist betrifft das die Herstellungsverfahren. Wenn bei der Anpreisung eines Bieres immer hervorgehoben wird, daß es „rein“ sei, wird damit zwar die Wahrheit gesagt. Nach der gesetzlichen Regelung über die Bierherstellung ist aber die Reinheit jedes Bieres eine Selbstverständlichkeit. Manche Werbungen heben einen bestimmten Arbeitsgang, den nicht nur das angepriesene Erzeugnis, sondern auch jedes ähnliche durchläuft (z. B. kalandert, gefirnt, fermentiert) — äußerlich wahr — so stark hervor, daß der unkundige Werbungsempfänger den falschen Eindruck hat, als handele es sich um etwas Außergewöhnliches. Ähnlich läge es, wenn z. B. für eine Messe auffallend — also nicht lediglich nachrichtlich — hervorgehoben würde, daß sie „mit Genehmigung des Werberates“ veranstaltet werde, da die Genehmigung des Werberates Voraussetzung für die Veranstaltung jeder Messe ist (vgl. „Wirtschaftswerbung“ S. 73/36).

Alleinstellungen

Eine besondere Gruppe von Werbeangaben sind die Alleinstellungen. Sie bestehen darin, daß für eine Leistung oder Ware in der Werbung in Anspruch genommen wird, daß sie — allgemein oder in einer bestimmten Hinsicht — überrage, daß sie „allein stehe“. Auf diesem Felde waren besondere Mißstände durch unwahre Werbung aufgetreten. In ganzen Branchen gab es keine Ware, von der nicht behauptet wurde, sie sei die beste. Da es nur eine einzige beste Ware geben kann, fiel die Unwahrheit dieser Werbung der Öffentlichkeit besonders stark in den Augen und zerstörte damit das Vertrauen in die Werbung überhaupt. Oft waren solche Alleinstellungen auch gar nicht ernstlich gemeint und hatten mehr marktschreierisches Wesen. Der Werberat

hat hier ganz scharf durchgegriffen und es in kurzer Zeit erreicht, daß sich auch hier das Gebot der Wahrheit durchsetzte. Er hat Alleinstellungen grundsätzlich für unerwünscht erklärt und immer wieder darauf hingewiesen, daß dem Behauptenden auch die Last des oft schwer zu erbringenden Beweises für die Richtigkeit seiner Behauptung zufalle, wenn die Richtigkeit unwahrscheinlich sei oder glaubhaft bestritten werde. Der Werberat hat aber Alleinstellungen nicht verboten, wenn sie wirklich wahr sind. Er hat damit erreicht, daß derjenige, der eine einzigartige Leistung bietet, auch wirklich Nutzen daraus ziehen kann. Seine Mitteilung dieses Umstandes wird nunmehr ernst genommen und verschwindet nicht völlig in dem Gewirr gleichartiger, aber unrichtiger Behauptungen. Mit Rücksicht auf das schon Gesagte macht der Werberat allerdings eine grundsätzliche Einschränkung. Für Alleinstellungen in der Werbung ist ein für den Verkehr bedeutsamer, erheblicher und dauerhafter Vorsprung Voraussetzung. Nach der Zurückdämmung der mißbräuchlichen Alleinstellungswerbung ist nämlich versucht worden, irgendwelche ganz belanglosen oder vorübergehenden Umstände, die allein bei der Firma oder ihrer Leistung vorlagen, besonders hervorzuheben. Es wurde beispielsweise gesagt, die Firma habe im Monat Mai dieses Jahres die meisten X-Maschinen hergestellt; „in diesem Sinne“ sei sie die größte X-Maschinenfabrik. Wenn sich im Laufe desselben Monats zwei Unternehmungen aufgetan hatten, nannte sich das wenige Tage früher gegründete das „älteste“. Dem flüchtigen Leser und bei abgekürzter Weitergabe der Behauptung bleibt dann meist nur der Eindruck haften, daß mit der Firma „etwas Besonderes los sei“, während in Wirklichkeit ein besonderer Vorzug überhaupt nicht gegeben ist. Wer auf solche Werbungen, die bei Kennern des Sachverhaltes nur Spott und Verärgerung erregen, angewiesen ist, zeigt, daß er noch nicht verstanden hat, wie neuzeitliche Werbung gestaltet sein soll.

Nicht immer ist leicht festzustellen, wann eine Alleinstellung vorliegt. Auf die bloße Verwendung des Superlatives kommt es nicht an. Es gibt Superlative, z. B. „bestempfohlenes Haus“, die noch keine Alleinstellung enthalten; „unerreicht“ ist eine der vielen Alleinstellungen ohne Superlativ. Der Gebrauch des Artikels deutet auf eine Alleinstellung hin, braucht aber nicht immer eine solche zu enthalten. Es ist ein Unterschied, ob gesagt wird, „Das Parfüm der eleganten Dame“, „Die Zigarette für den Kenner“ oder „Das Kaufhaus Sachsens“ oder „Die Einkaufsquelle für den Bauern“. Nach der Verwaltungsübung des Werberates wird der Artikel nur dann als Alleinstellung gewertet, wenn er im Druck oder auf sonstige Weise hervorgehoben ist oder zu ihm eine engere und greifbare Umreißung tritt. Das Wort „führend“ bedeutet ebenfalls nicht unter allen Umständen eine Alleinstellung. Man kann von mehreren führenden Hotels in Berlin sprechen. Aber auch hier liegt es so, daß nur noch wenig hinzuzukommen braucht, um eine Alleinstellung zu bewirken, insbesondere, wenn zu dem Wort „führend“ der Artikel tritt.

Auch die Frage, ob eine Alleinstellung vorliegt, entscheidet sich natürlich nach der Auffassung der Allgemeinheit und nicht etwa nach der des Wettbewerbers. In der wahren Alleinstellung einen Vergleich mit dem Wettbewerber oder gar eine Herabsetzung zu erblicken, ist abzulehnen.

Erschlichene Einführung

Zu der Wahrheit in der Werbung gehört auch, daß die Werbung nicht in täuschender Weise an den Empfänger herangebracht wird. Eine solche erschlichene Einführung der Werbung ist nicht nur oft eine Belästigung und bleibt wirkungslos, da sie verärgert; selbst wenn sie Erfolg hat, beeinträchtigt sie doch das Ansehen der Werbung und das Vertrauen der Allgemeinheit in sie. Es geht nicht an, daß sich ein Vertreter, um vorgelassen zu werden, mit dem unwahren Hinweis einführen läßt, er hätte eine Empfehlung von einem Bekannten, daß er in einem Geschäftsbetrieb angibt, er käme in „einer privaten Angelegenheit“ oder bei Angehörigen freier Berufe vortäuscht, Rat zu suchen. Als andere Fälle sind hier zu nennen Werbeblätter mit der Überschrift „Extrablatt“ („Wirtschaftswerbung“ S. 6/36), die Adressierung „An alle Strom- (Gas-)Verbraucher“, als ob es sich um eine Mitteilung des Gas- oder Elektrizitäts-

werkes handele („Wirtschaftswerbung“ S. 20/35) und angebliche Stellenangebote, die praktisch nur dem Vertrieb von Waren an die sich Meldenden dienen („Wirtschaftswerbung“ S. 36/35).

Um Mißverständnisse zu vermeiden, sei darauf hingewiesen, daß natürlich nicht jede Werbung, die als solche nicht erkennbar ist, durch „Erschleichen“ eingeführt wird. Gerade das ist ja die nachhaltigste Werbung, die als solche nicht erkannt wird. Die Werbung braucht keineswegs immer abgestempelt zu sein. Die Einführung darf aber nicht unter Umständen geschehen, die ärgerniserregend sind. In dieses Gebiet schlagen auch die Richtlinien über redaktionelle Werbung.

Warenzeichen Wirtschaftswerbung wird keineswegs nur durch Ankündigungen von Waren und Leistungen und besondere Werbearten ausgeführt. Auch der Firmenname selbst, Warenbezeichnungen und die Ausstattung von Waren und von Briefbogen haben werbenden Charakter. Darauf muß an dieser Stelle hingewiesen werden, da praktisch solche Namen und Zeichen nur gegen das Verbot der Wahrheit in der Werbung verstoßen. Allenfalls können Warenzeichen noch geschmacklos, marktchreierisch oder sonst anstößig wirken. Herabsetzungen des Wettbewerbers z. B. liegen nur ganz selten vor. Durch die Eintragung eines Warenzeichens erhält der Zeicheninhaber nicht etwa ein staatliches Recht auf Benutzung des Zeichens, sondern nur das Recht, allen anderen diese Benutzung verbieten zu können. Es ist danach kein Widerspruch, wenn der Werberat seinerseits die Benutzung eines Zeichens, das vom Reichspatentamt eingetragen, aber nachträglich unrichtig geworden ist, untersagt. Soweit es sich nicht um grobe Verstöße handelt, nimmt er allerdings Rücksicht auf die durch das einmal eingetragene Warenzeichen verkörperten Werte. Nur bei Neueintragung sorgt er für strengste Einhaltung seiner Forderungen.

Firmenbezeichnung Ähnlich liegt es bei der Firmenbezeichnung. Daß eine Firma von vornherein irreführend ist, kommt selten vor, da der Eintragung ein Prüfungsverfahren vorangeht. Häufig wird aber eine Firmenbezeichnung nachträglich irreführend, z. B. wenn die Firma sich „X-Werk“ nennt, später aber zu einem reinen Handelsbetrieb umgestellt worden ist. Wie die Gerichte auf Klage, so kann der Werberat von Amts wegen von dem Werbungtreibenden Löschung verlangen.

Firmen- und Warennamen, Warenzeichen und Ausstattungen können nicht nur dadurch irreführend sein, daß sie einen falschen Eindruck von der Art und Bedeutung der Firma oder Herstellungsweise und Zusammensetzung der Ware vermitteln; sie können auch dadurch einen Irrtum erregen, daß sie mit anderen Firmen bzw. mit Erzeugnissen anderer Herkunft verwechselt werden.

Nur soweit die Möglichkeit solcher Irrtumserregungen eine Gefährdung des öffentlichen Vertrauens in die Werbung darstellt, schreitet der Werberat ein. Der Schutz des einen Wettbewerbers gegen den anderen — in diesem Falle also desjenigen, dessen Firma oder Ware unter der Verwechslung leidet — ist nicht Aufgabe des Werberates.

Es mag noch auf einige Fälle, die der Werberat beurteilt hat, hingewiesen werden.

Gewährleistung Für Füllfederhalter der billigsten Preislage wurde zu Werbebezwecken eine fünfjährige Garantie zugesichert. Da kein Zweifel bestand, daß ein derartiger Füllfederhalter bei durchschnittlicher Benutzung wesentlich früher verbraucht war und der Hersteller auch gar nicht ernstlich zu wirklichen Ersatzleistungen bereit war, erschien die Werbung als irreführend („Wirtschaftswerbung“ S. 69/35).

Überhaupt hat der Werberat beobachtet, daß mit dem Begriff „Garantie“ viel Mißbrauch getrieben wird. Im eigentlichen Sinne bedeutet „Garantie“ die Gewährleistung für auftretende Mängel über die gesetzliche Gewährleistungsfrist hinaus. Es wird aber nicht nur häufig gesagt, daß der Warenname oder der Ruf der Firma

„garantiere“; in urkundenmäßig aufgemachten Garantiescheinen, die manchmal von doppelter oder gar vierfacher Garantie sprechen, ist dann lediglich festgestellt, daß im Herstellungsverfahren mehrere Prüfstellen eingeschaltet sind. Es ist unerwünscht, daß das Wort „Garantie“ durch derartige falsche Anwendungen völlig verwässert wird.

Firmenalter Bei dem Hinweis auf ein besonderes Alter oder eine besondere Erfahrung einer Firma ist gleichfalls Vorsicht zu üben. Irreführend ist es selbstverständlich, wenn unter der Darstellung einer Ware, deren Herstellung erst neuerdings aufgenommen worden ist, das Firmenalter oder Angaben über langjährige Erfahrungen so angebracht sind, daß der unbefangene, flüchtige Leser sie auf die angezeigte Ware beziehen kann. Man darf da allerdings nicht zu engherzig sein. Steht das neu aufgenommene Erzeugnis nach Werkstoff und Herstellungsweise in engem Zusammenhang mit dem langjährigen Herstellungsgebiete, so kommt die alte Erfahrung wirklich in erheblichem Maße der Neuherstellung zugute, und darauf kommt es an.

Man darf auch nicht zu engherzig sein bei der Beurteilung des angegebenen Firmenalters. Ob die Firma rechtliche Wandlungen durchgemacht hat, ist viel weniger wichtig, als daß sie als wirtschaftliche Einheit durch die Jahre hindurch bestanden hat. Andererseits kann die an sich wahre Angabe einer Schreibwarenhandlung „gegründet 1903“ irreführend sein, wenn diese Firma bis 1926 eine Kolonialwarenhandlung betrieben hat.

Gelegenheitskauf Über den Gebrauch des Wortes „Gelegenheitskauf“ hat der Werberat nähere Ausführungen gemacht („Wirtschaftswerbung“ S. 16/36). Die Tatsache, daß ein bereits in Gebrauch genommener Gegenstand, insbesondere getragene Kleidungsstücke, zum Verkauf stehen, rechtfertigt noch nicht die Bezeichnung des Angebots als Gelegenheitskauf. Mit dem Wort Gelegenheitskauf soll selbstverständlich gesagt werden, daß es sich um eine günstige Gelegenheit handelt. So versteht es die Verkehrsauffassung. Der Erwerb eines gebrauchten Gegenstandes ist aber im Vergleich zu dem Erwerb eines neuen Gegenstandes an sich noch nicht schon deshalb günstiger, weil er billiger ist. Gebrauchte Gegenstände könnten dann als Gelegenheitskäufe angeboten werden, wenn der geforderte Preis wesentlich unter dem allgemein üblichen Preis für gebrauchte Gegenstände der gleichen Gattung liegt. Andernfalls empfiehlt der Werberat, nur von „gebraucht“, „alt“, „getragen“ usw. zu sprechen. Werden hauptsächlich Waren vertrieben, die nicht neu sind, so darf nicht schlechthin von einem Konfektionshaus oder einer Gold- und Silberwaren-Handlung gesprochen werden. Rein sprachlich mag das richtig sein. Die Allgemeinheit versteht aber unter derartigen Bezeichnungen Geschäfte, in denen vorwiegend neue Waren verkauft werden.

„Aus Privatbesitz“ darf bei einem Angebot in der Regel nur gesagt werden bei kommissionsweisem Verkauf, wenn also das Eigentum an dem angebotenen Gegenstande unmittelbar vom Privatmann auf den Käufer übergehen soll.

Selbst wenn bei einem Angebot die Angabe „Direkt ab Fabrik“ wahr ist, sollte sie doch nur gebraucht werden, wenn der Warenpreis erheblich unter dem gewöhnlichen Einzelhandelspreise liegt, denn der Hinweis auf die Tatsache des unmittelbaren Fabrikbezuges wird allgemein so verstanden, daß ein preislicher Vorzug vorliege.

Noch immer ist nicht ganz beseitigt der Unfug, auf Werbeschriften und Briefbogen die Erzeugungstätte oder das Geschäftshaus mit freien Zusätzen und Ausschmückungen abzubilden. Auch bei derartigen Wiedergaben muß wahrheitsgemäß verfahren werden. Insbesondere wird es regelmäßig irreführend sein, wenn ein Haus ganz abgebildet ist, das nur zum Teil den Zwecken der Firma dient. Beliebt sind auch Zusammenziehungen von getrennt liegenden Geschäftsstätten, durch die sich dann ein stattlicher Gebäudekomplex ergibt, wie er in Wirklichkeit gar nicht vorhanden ist.

Fälle, die man unter den Begriff „Bildersprache“ zählen kann, sind die Geschäftsbezeichnungen „Uhrenklinik“ oder „Puppenklinik“. Hier wird niemand auf den

Gedanken kommen, daß derartige Ausbesserungsanstalten etwas mit ärztlicher Kunst zu tun haben. Anders liegt es aber bei der Bezeichnung „Prothesenklinik“. Wenn es sich nur um die Wiederherstellung von Prothesen handelt, die gelitten haben, ist hier durchaus die Möglichkeit einer Irreführung dahin gegeben, daß der Inhaber des Betriebes ein Hygiene-Gewerbe ausübe („Wirtschaftswerbung“ S. 29/36).

Da das Publikum in der Regel eine Marke als Zeichen des Herstellers ansieht, wünscht der Werberat, daß Händlermarken als solche, z. B. durch den Zusatz „Handelsmarke“, gekennzeichnet werden (vgl. auch „Wirtschaftswerbung“ S. 143/34).

Klarheit
in der Werbung

Daß sich die Forderung nach Wahrheit der Werbung auf die „innere“ und nicht die äußere, förmliche Wahrheit beziehe, ergab sich aus dem Gesetz gegen den unlauteren Wettbewerb nicht ohne weiteres. Erst durch die Rechtsprechung wurde das festgestellt. Der Werberat hat diese Feststellung durch die Hinzufügung des Wortes „klar“ bewirkt und dadurch, daß er auch „die Möglichkeit einer Irreführung“ auszuschalten forderte. Darüber hinaus hat aber die Forderung nach Klarheit der Werbung sicherlich noch eine weitere Bedeutung, die allerdings in ihrer Fragweite noch nicht ganz erkannt werden kann. Es liegen hier noch zu wenige entschiedene Fälle vor.

Eines ist jedenfalls sicher: Klarheit heißt nicht, wie es nicht ganz selten, aber völlig lebensfremd angenommen wird, daß jede Werbung alle Umstände, die für den Käufer von Bedeutung sein können, angeben müßte. Niemals kann von demwerbenden verlangt werden, daß er in seiner Werbung neben den Vorteilen auch die Nachteile seiner Ware angibt. Für einen Rundfunkempfänger kann durchaus damit geworben werden, daß er „aus besonders guten Werkstoffen gebaut sei und eine besonders hohe Empfangsfähigkeit“ besitze, ohne daß der dementsprechend hohe Preis bekanntgegeben zu werden braucht.

Grundsätzlich muß dem Werbungtreibenden die Entscheidung überlassen bleiben, was er hervorheben will, wobei es sich gewiß nicht immer empfiehlt, den Kunden erst spät die Nachteile sehen zu lassen. Er wird dann leicht enttäuscht und wendet sich einer anderen Ware zu.

Es gibt übrigens auch Fälle, in denen der Werberat die Mitteilung gewisser Umstände wenigstens empfiehlt. So hält er es beispielsweise für angebracht, wenn bei Abzahlungsgeschäften nicht nur die Höhe der einzelnen Raten angegeben, sondern nach Möglichkeit auch die Zahl der Raten oder der Gesamtpreis umrissen wird.

Auch seine Entscheidung über die Verwendung von Kennziffern in der Werbung hat der Werberat nicht nur mit den Anschauungen eines ehrbaren Kaufmannes, sondern auch mit seiner Forderung nach Klarheit in der Werbung begründet.

In dieses Gebiet fällt auch, daß der Werberat den Hinweis „Ärztlich empfohlen“ beanstandet, wenn weitere Erläuterungen fehlen. Diese Angabe ist nämlich außerordentlich unbestimmt; sie kann eine eingehende empfehlende Behandlung im ärztlichen Schrifttum durch bedeutende Fachkenner ebenso umfassen wie einen ganz gelegentlichen, auf einen harmlosen Einzelfall abgestellten Hinweis eines Arztes („Wirtschaftswerbung“ S. 48/36).

„Die Werbung darf nicht in marktschreierischer Weise oder durch Übertreibung verlocken.“

Marktschreierei —
Übertreibung

Die Begriffe „Marktschreierei“ und „Übertreibung“ werden oft nicht genügend auseinandergehalten von den Begriffen „Wahrheit“ und „Klarheit“. Der Unterschied ist folgender: Will eine Angabe ernst genommen werden, und ist sie auch den ganzen Umständen nach angetan, für wahr gehalten zu werden, dann liegt, wenn sie nicht wahr ist, eine Irreführung vor. Dann ist das Gebot der Wahrheit verletzt.

Ist aber die Angabe gar nicht ernstlich gemeint, und ist das auch den Umständen nach erkennbar, so liegt eine Übertreibung oder Marktschreierei vor. Durch Übertreibung und Marktschreierei wird niemand getäuscht. Selbstverständlich kann eine marktschreierische Werbung außerdem noch unwahr sein.

Der Unterschied zwischen „Marktschreierei“ und „Übertreibung“ ist nicht so deutlich. Er liegt nicht im Inhalte des Gesagten, sondern im Ton, wie es gesagt wird, in einer aufdringlichen, den Mund voll nehmenden Sprache, die nicht überzeugen kann.

Wird behauptet, für eine Ware seien „Tausende von Anerkennungschriften“ eingegangen, so ist das, wenn tatsächlich nur einige hundert eingegangen sind, nicht übertrieben, sondern einfach unwahr. Wird — das Beispiel ist absichtlich ähnlich gewählt — behauptet, ein Mittel sei „millionenfach“ empfohlen, so wird die Allgemeinheit das dahin auffassen, daß es großen Anklang gefunden hat und besprochen wird. Ist das richtig, so wird zwar kein Irrtum erregt, die Angabe wird aber — zumal, wenn es sich um ein nicht besonders bekanntes Mittel handelt — als marktschreierisch anzusehen sein.

Der Werberat sieht Bezeichnungen einer Ware als „Zauber“ und „Wunder“ als marktschreierisch an. Auch wenn sich ein gar nicht lebensmüder Artist wegen eines schwierigen Kunststückes als „Verächter des Todes“ bezeichnet, so ist das marktschreierisch. Weitere Beispiele: „Lächerlich billig“, „Nie dagewesene Preise“. Marktschreierei kommt heutzutage in der Werbung verhältnismäßig nur noch selten vor, da sie nicht mehr, wie in früheren Zeiten, Staunen, sondern Belustigung und unter Umständen Ärger hervorruft. Aber es bestehen doch noch gewisse Überbleibsel.

Die Größe des Unterschiedes zwischen „Marktschreierei“ und „Übertreibung“ einerseits und „Unwahrheit“ und „Irreführung“ andererseits erkennt man am deutlichsten daraus, daß die beiden ersten nach dem Gesetz gegen den unlauteren Wettbewerb und der daraus entwickelten Rechtsprechung eine Klage auf Unterlassung oder Schadenersatz des Wettbewerbers nicht rechtfertigen, da es sich nicht um eigentlich unwahre Angaben handelt, durch die das Publikum irreführt wird. Der Werberat hat aber nicht nur den Wettbewerber und das Publikum zu schützen, sondern auch die Werbung als solche „wirksam zu gestalten“. Marktschreierei und selbst (erkennbare) Übertreibung schaden dem Ansehen und dem Vertrauen in die Werbung und damit dem Gedanken der Werbung an sich.

Fälle, in denen der Werberat Marktschreierei gesehen hat, sind u. a. auf den Seiten 39/35 und 63/36 der „Wirtschaftswerbung“ mitgeteilt. Je zwei Fälle sind auf den Seiten 36/35 und 9/36 erörtert. In den meisten dieser Fälle handelt es sich aber nicht nur um marktschreierischen Ton, sondern auch um echte Irreführungen.

„Die Wirtschaftswerbung soll in sachlicher Beweisführung die Vorteile der eigenen Leistung hervorheben. Der Wettbewerber darf nicht herabgesetzt werden.“

Wie der Werberat in seiner Grundregel über die inhaltliche Gestaltung der Werbung seine Forderung bejahend ausgedrückt und nicht etwa verboten hat, wie ein unehrbarer Kaufmann zu handeln, oder zu handeln, wie es den Auffassungen eines ehrbaren Kaufmannes nicht entspricht, so hat er auch seine richtungweisende Forderung nach Leistungswerbung positiv ausgedrückt. Aus ihr ergibt sich aber klar, daß jede Werbung, die sich mit etwas anderem als der eigenen Leistung beschäftigt, in der Regel rechtswidrig ist, insbesondere, wenn sie den Wettbewerber unmittelbar schädigt (also nicht allein dadurch, daß eine Umsatzvergrößerung des Werbungtreibenden Umsatz von dem Wettbewerber abziehen kann). Von wenigen Ausnahmen abgesehen soll jegliche Bezugnahme auf die Person des Wettbewerbers und seine Leistung unterbleiben; zum anderen sind aber auch Hinweise auf die Person des Werbungtreibenden, soweit sie gar nichts mit der Leistung zu tun hat, unerwünscht.

Das Reichsgericht, das in seiner grundsätzlich gleichgerichteten Rechtsprechung zum Gesetz gegen den unlauteren Wettbewerb die Hereinziehung derartiger Umstände sehr glücklich als „wettbewerbsfremd“ bezeichnet, stützt sich dabei hauptsächlich auf die Grundregel (§ 1) dieses Gesetzes. Der Werberat hingegen fußt auf seiner besonderen, zur Überschrift dieses Abschnittes gewählten Forderung.

Hierbei bedarf es vorausschickend einiger Klarstellungen: Unter „Leistung“ ist der wirtschaftliche Begriff gemeint. Es handelt sich keineswegs nur um Dienstleistungen,

Wenn von dem Wettbewerber gesprochen wird, ist er damit zugleich in seiner Persönlichkeit, wie auch in seiner Leistung gemeint. Auch ganze Gruppen von Wettbewerbern und von Leistungen sieht der Werberat als „den Wettbewerber“ an. Dabei braucht eine einzelne Firma gar nicht mehr erkennbar zu sein.

Die Forderung nach „sachlicher Beweisführung“ in der Werbung ist nur als allgemeiner Hinweis zu werten. Der Ton liegt auch nicht auf dem Worte „sachlich“, als ob eine unsachliche Beweisführung — über die allgemeine Forderung nach Wahrheit hinaus — besonders hätte erfaßt werden sollen. Praktisch wird dieser Hinweis hauptsächlich bei der Feststellung, daß ein bestimmter Werbe-Inhalt oder eine bestimmte Werbe-Art besonders schutzwürdig ist, wie es beispielsweise bei der Versendung von Warenproben bereits dargelegt wurde. Der Werberat war sich selbstverständlich völlig bewußt, daß es ungezählte Werbungen gibt, bei denen überhaupt von irgendeiner Beweisführung nicht gesprochen werden kann, bei denen z. B. lediglich die Ware abgebildet und mit ihrem Namen oder der Firma bezeichnet ist.

Persönliche Werbung

Persönliche Dinge, ob sie den Werbungtreibenden selbst oder den Wettbewerber betreffen, haben im allgemeinen in der Werbung nichts zu tun. Wenn persönliche Umstände des Wettbewerbers herangezogen werden, ist das doppelt bedenklich, da hier einmal nicht mit der Leistung, zum anderen nicht mit eigenen Dingen geworben wird.

Bei den Hinweisen auf eigene persönliche Umstände braucht man nicht besonders engherzig zu sein. Sehr oft hängen sie aufs engste mit der Leistung selbst zusammen, wie Erfahrung auf dem Leistungsgebiet, äußere Erscheinung bei Vorführpersonal im Bekleidungs-gewerbe. Auch sonstige persönliche Angaben können geeignet sein, das Vertrauen der Umworbenen in eine ehrbare Geschäftsführung, in eine sorgfältige Bedienung — die ja auch zur Leistung gehören — zu erwecken. Die je nach der Modeströmung häufiger oder seltener auftretende Sitte, das eigene Bild in der Werbung zu gebrauchen, dürfte ebenfalls wohl kaum zu beanstanden sein. Dagegen ist es bedenklich, Umstände anzuführen, die gar nichts mehr mit der Leistung selbst zu tun haben, sondern lediglich die Sensationslust ansachen.

Bezugnahme auf den Wettbewerber

Die Bezugnahme auf den Wettbewerber in der Werbung kann einmal darin liegen, daß sich die Werbung lediglich mit dem Anderen befaßt. Auch diese Fälle können noch durchaus als Werbemaßnahmen angesehen werden, solange nur der Sprecher irgendwie erkennbar ist. In den meisten Fällen wird diese Erkennbarkeit schon dazu führen, daß man von der anderen Art der Bezugnahme sprechen kann, nämlich von Vergleichender Werbung. Selbst wenn es nicht ausdrücklich betont ist, tritt dann doch der Wille des Werbenden zutage, sich oder seine Leistung mit dem Wettbewerber zu vergleichen und zu behaupten, daß ein bestimmter Nachteil, den er dem Wettbewerber vorwirft, bei ihm selbst nicht vorhanden sei, oder ein bestimmter Vorzug des Wettbewerbers auch bei ihm vorliege.

Wann liegt ein Vergleich vor?

Auch sonst ist nicht nur von einem Vergleich zu sprechen, wenn deutlich eine Leistung einer anderen kritisch gegenübergestellt wird, nicht nur, wenn gesagt wird „A ist besser als B“ oder „C ist ebenso gut wie D“ oder „Nimm X statt Y“. Es gibt vielfache Formen, in denen Dinge feiner in gegenseitige vergleichende Beziehungen gebracht werden können. Beispiele hierfür sind: „Den weichen Lauf des L-Autos, die Gediegenheit des M-Wagens, die Unverwüstlichkeit des N- und die Bergfreudigkeit des O- vereinigt das P-Auto“, „Nur noch A erreicht K's Malzkaffee“, „Bad X, das sächsische Pyrmont“ (anders aber „Sächsische Schweiz“: das ist eine erdkundliche Bezeichnung geworden

und kann auch kaum als Vergleich mit einem „Wettbewerber“ angesehen werden). Der Vergleichsgegenstand braucht nicht einmal genannt zu sein, wenn nur allgemein erkennbar ist, welche Ware zum Vergleich herangezogen ist (z. B. „Die Zeiten des Pfarrers Kneipp sind lange vorbei. Den neuzeitlichen Malzkaffee stellt X her“). Auch aus den Umständen allein kann der Vergleichsgegenstand allgemein erkennbar sein. Ein bekanntes Beispiel ist die Schlagzeile: „. . . ja, aber Odol ist besser“, die gleichzeitig mit einer in gleicher Weise angebrachten Werbung für ein anderes Zahnpflegemittel verwendet wurde. Hier haben zeitliche und örtliche Umstände die Erkennbarkeit bewirkt. Ähnlich wäre es, wenn ein Seifenhändler neben einer Wandbemalung, die für bekannte Marken-Seifenfloeden wirbt, eine Schrift anbringen ließe „Warum die Marke mitbezahlen? Die gleichen Erfolge erzielen Sie mit meinen billigen, losen Wasch-Floeden“.

Immerhin muß noch eine wirkliche Gegenüberstellung in der Werbung ersichtlich bleiben, damit von einer „Vergleichenden Werbung“ gesprochen und die aus ihr folgende Rechtslage angewandt werden kann. Wird in einer Werbung für eine Ware lediglich eine Sonderstellung in Anspruch genommen, so liegt darin allein noch kein Vergleich mit allen anderen ähnlichen Waren (und auch keine Herabsetzung dieser). Beispiel: „Nur X-Metall verbindet hohe Biegsamkeit mit Zähigkeit und geringem Gewicht.“ Allerdings ist die Grenze hier flüchtig. „L-Parfüm ist besser als alle anderen“ wird man noch als einen Vergleich, „X-Parfüm, das beste von allen“ aber nicht mehr als einen solchen anzusehen haben.

Endlich ist eine Werbung, die nicht selbst vergleicht, auch dann keine „Vergleichende Werbung“, wenn sie den Leser veranlaßt, Vergleiche zu ziehen oder ihm das sogar nahelegt. Der Hinweis darauf, daß eine bestimmte Ware einen Mangel nicht hat, ist grundsätzlich noch kein Vergleich. Bei „koffeinfreiem Kaffee“ denkt der Leser sicher immer an koffeinhaltigen; aber nicht der Werbungtreibende, sondern der Leser ist es, der den Vergleich zieht. Die Werbung „Bevor Sie sich endgültig zum Kauf eines Wagens entschließen, fahren Sie auch einmal einen X. Sie werden überrascht sein“ lädt zum Vergleich ein. In diesen Fällen treffen aber die Gründe für eine Ablehnung der „Vergleichenden Werbung“ nicht zu; im Gegenteil kann eine solche Werbung besonders ehrlich und auch besonders wirksam sein. Im übrigen kommt es bei der Entscheidung, ob ein Vergleich vorliegt, wieder nicht auf die Auffassung eines vielleicht überempfindlichen Wettbewerbers, sondern auf den Eindruck des unbefangenen Lesers an, für den die Werbung bestimmt ist.

Manchmal hat man die „Vergleichende Werbung“ als Komparativ-Werbung bezeichnet, wobei man nicht an die lateinische Übersetzung des Wortes „Vergleich“, sondern an die Steigerungsform dachte. Dieser Ausdruck sollte fallen gelassen werden. Die bisher angeführten Beispiele zeigen, daß ein Vergleich in der Werbung auch in anderer Form als der des Komparativs vorgenommen werden kann. Der Ausdruck kann ferner zur Verwirrung Anlaß geben, wenn ein Komparativ gebraucht wird, ohne daß eine andere Ware oder ein System zum Vergleich steht (z. B. „Nimm X-Creme, dann wirst du in der Sonne schneller braun“).

„Die Werbung darf das sittliche Empfinden des deutschen Volkes, insbesondere sein religiöses, vaterländisches und politisches Fühlen und Wollen, nicht verletzen“.

Der Begriff „sittliches Empfinden des Volkes“ ist weit auszulegen. Er deckt sich aber keineswegs mit dem Begriff der kaufmännischen Ehrbarkeit. Marktschreierei z. B. widerspricht den geläuterten Auffassungen kaufmännischer Ehrbarkeit. Man kann aber nicht sagen, daß sie das sittliche Empfinden des deutschen Volkes verletze. Marktschreierei erregt im Volke viel eher Spott. Es gibt auch viele Geschmacklosigkeiten, vielerlei Argerniserregungen, die auf einer ganz anderen Grundlage als der der Verletzung des sittlichen Empfindens des Volkes zu beanstanden sind. Die Verstöße gegen das sittliche Empfinden des Volkes müssen die allgemein gültigen grundlegenden Anschauungen und Werte, die auch der einfachste Volksgenosse kennt, berühren. Sie richten sich gegen das, woran das Volk glaubt, was ihm heilig ist und

wovor es Ehrfurcht hat, also z. B. gegen das Brauchtum, sei es religiös oder weltlich, gegen geschichtliche Großtaten, große Eigenschaften wie Edelmut, Mitleid, Gerechtigkeit.

Das ist die eine Seite. Zu dem politischen Fühlen und Wollen gehört aber nicht nur das, was die Allgemeinheit mehr oder weniger klar empfindet, sondern auch das, was die vom Volke beauftragte politische Führung im einzelnen verlangt. Ihr Wille ist als Ausdruck des Volkswillens anzusehen. Derartige Willensäußerungen liegen nicht nur dann vor, wenn sie förmlich in Gesetzen, Verordnungen u. ä. niedergelegt sind. Sie können auch in Reden führender Staatsmänner oder in Verlautbarungen der maßgebenden Staatsstellen enthalten sein. Erst wenn eine derartige Erklärung abgegeben, wenn der durch die Staatsführung vermittelte Volkswille zum Ausdruck gekommen ist, widerspricht eine Handlung dagegen den kaufmännischen Ethrauffassungen, und zwar nicht, weil die allgemeinen Grundsätze der kaufmännischen Moral, sondern einzelne Gebote oder Verbote verletzt sind.

Geschmacklos, anstößig

bleiben wir zunächst bei den Verstößen gegen das sittliche Empfinden des Volkes, die nicht das religiöse, vaterländische und politische Fühlen und Wollen verletzen, sondern in der besonderen Richtung auf das sittliche Empfinden hin geschmacklos und anstößig sind. Der Werberat hat auf diesem Gebiet u. a. eine Heranziehung der alten Germanen durch Darstellungen beanstandet, die geeignet waren, sie und ihre angeblichen Sitten verächtlich zu machen. Er hat Stellung genommen zu Warenbezeichnungen, die die Worte „Germanen“ und „Helden“ enthielten und für Waren wie Marmelade, Kunstspeisefette und Margarine bestimmt waren, die mit den Germanen und etwas Heldischem nichts zu tun haben („Wirtschaftswerbung“ S. 61/36). Die Warenbezeichnung „Germania“ für ein Toilettepapier verstößt sicherlich gegen das Volksempfinden. In enger Verbindung hierzu stehen die Vorschriften des Symbol- schutz-Gesetzes. Zu erinnern ist auch daran, daß es neuerdings Vergnügungslokale verboten wurde, den Namen „Alkazar“ zu führen. Der Werberat hat aus besonderen Gründen des Einzelfalles nicht beanstandet, daß eine Firma das Bildnis von Andreas Hofer als Warenzeichen gebraucht. Er ist aber vorstellig geworden, als auf einem Plakat dieses Bildnis aus einer mit Kaffee gefüllten Tasse herausleuchtete.

Das Brot wird vom deutschen Volke als ein Symbol der Nahrung hochgehalten. Der Werberat hat darum ein Werbeblatt beanstandet, das wie eine Brotscheibe gestaltet war („Wirtschaftswerbung“ S. 16/36). Die Werbung soll in der Regel nicht durch Erregung von Mitleid zu wirken suchen. Der Werberat ist eingeschritten gegen das Werbeblatt einer Firma, das als „Herzliche Bitte“ in die Welt ging („Wirtschaftswerbung“ S. 16/36). Hier wird man jedoch keinen allzu strengen Maßstab anlegen dürfen. Gemeinnützige Anstalten werden auch bei der Wirtschaftswerbung schon einmal auf ihren guten Zweck hinweisen können. Der Werberat hat auch gewünscht, daß das Wort „Autofriedhof“ allmählich aus den Firmenbezeichnungen verschwindet („Wirtschaftswerbung“ S. 78/36). Eine Firma brachte ein Werbeblatt für die von ihr vertriebenen „Mutterehrenringe“ heraus, die ihre eigene Erfindung waren. In dem Schreiben hieß es: „Es muß das Bestreben jedes Gatten sein, der Mutter seiner Kinder einen solchen Ring zum Geschenk zu machen. Auch ist dieser Ring, der auf dem Mittelfinger der linken Hand zu tragen ist, ein Zeichen dafür, daß die Trägerin am Aufbau des Vaterlandes im Sinne des nationalsozialistischen Bevölkerungsproblems beteiligt ist und ein gut Teil zur Arbeitsbeschaffung beigetragen hat“. Der Werberat hat das zunächst unter dem Gesichtspunkte der Irreführung verboten, als wenn es sich bei diesen Ringen um ein öffentlich anerkanntes Ehrenzeichen handele. Aber auch wenn eine Irreführung in dieser Richtung ausgeschlossen worden wäre, kann ein Kaufmann für seine privaten Zwecke nicht ohne Verletzung des sittlichen Empfindens des Volkes so sprechen.

Der Werberat hat es ferner einmal unterbunden, daß eine Konditorei in einer Stadt, die keine besondere Beziehung zur landwirtschaftlichen Bevölkerung hatte, am Erntedanktage zu einem von ihr veranstalteten „Erntedankfest“ einlud, bei dem auch noch ein Umzug stattfinden sollte. Interessant ist auch noch folgender Fall:

Im Anzeigenteil einer Druckschrift war unmittelbar unter der Anzeige einer jüdischen Firma der Aufruf „Deutsche, kauft deutsche Waren“ angebracht worden. Auch hierdurch wurde das sittliche Empfinden des Volkes verletzt. Hier handelt es sich ebenfalls um den Inhalt der Werbung, aber nicht in bezug auf die einzelne Anzeige, sondern auf die Zusammenstellung von Anzeigen. Hier konnte der Werberat nur auf den Verleger einwirken („Wirtschaftswerbung“ S. 149/35).

Religiöses Fühlen

Als eine Verletzung des religiösen Fühlens des Volkes sind folgende Fälle anzusehen, zu denen der Werberat Stellung genommen hat:

Kirchliche Symbole sollen nicht zur Wirtschaftswerbung benutzt und die Wirtschaftswerbung nicht in eine falsche Verbindung mit kirchlichen Feiertagen gebracht werden. Es hatte sich u. a. darum gehandelt, daß eine Wein- und Likörhandlung in ihren Schaufenstern ein Kreuz und Gesangbuch als Mittelpunkt angebracht und um diesen herum Likör- und Weinflaschen gestellt hatte. Der Werberat hat auch die Zusammenstellung „Süffiger Wein zur Konfirmation“ beanstandet („Wirtschaftswerbung“ S. 42/34). Wie weit hier Zurückhaltung geübt werden muß, wird immer eine Frage des einzelnen Falles und des Tactes des einzelnen bleiben. Von groben Mißbräuchen religiöser Zeichen bis zu den zweifellos harmlosen Verbindungen „Weihnachtsausstellung“ oder „Zum Osterfeste“ bestehen unzählige Gradunterschiede.

Das gleiche gilt für die Verwendung sakraler oder völkischer Symbole in der Werbung für das Weihnachtsgeschäft (Christkind, Engel, Krippe, Knecht Rupprecht, Weihnachtsstern, Weihnachtsbaum, Adventskranz usw.). Besondere Verbote gibt es hier selbst für ganze Weihnachtsbäume mit brennenden Lichtern nicht. Im Einvernehmen mit dem Werberate hat die Wirtschaftsgruppe Einzelhandel aber in den beiden letzten Jahren ihren Mitgliedern für die weihnachtliche Schaufensterausstattung Zurückhaltung anempfohlen.

Auch Wirtschaftswerbung von der Kanzel aus zu treiben, wird in der Regel anstößig sein. Nur in besonderen Fällen, wenn es sich um die Förderung weltanschaulicher Einrichtungen handelt, die für das religiöse Leben von Bedeutung sind und bei denen nur darum von Wirtschaftswerbung gesprochen werden kann, weil diese Einrichtungen eben wirtschaftlich arbeiten müssen, liegen die Dinge anders.

Vaterländisches und politisches Fühlen

Fälle von Verletzungen des vaterländischen und politischen Fühlens des Volkes, sei es nun allgemein vorhanden oder von der Staatsführung erklärt, sind folgende:

1. Bezugnahme auf die Partei, gemeinnützige Organisationen, die Wehrmacht.

Bewegung und Wehrmacht

Die nationalsozialistische Bewegung und ihr Träger, die NSDAP, hat eine so hohe Aufgabe für das deutsche Volk, daß es nicht nur gröblich verstößt, ihr Ansehen zu privaten geschäftlichen Zwecken zu mißbrauchen, sondern daß sie auch darüber hinaus eines besonderen Schutzes bedarf. Nach der Machtergreifung waren die Mißstände auf diesem Gebiet besonders groß. Die „Konjunktur“ wurde von ihren Rittern rücksichtslos ausgenutzt. Sowohl die Partei als auch der Werberat haben hier nachdrücklich durchgegriffen, so daß sich jetzt die Erkenntnis von der Unzulässigkeit solcher Verbindungen allgemein durchgesetzt hat. Um so schwerer werden noch auftretende Fälle zu beurteilen sein.

In erster Linie darf in der Wirtschaftswerbung nicht auf die Zugehörigkeit zur Partei oder zu einer Parteiorganisation hingewiesen werden. Das gilt nur dann nicht, wenn es gerade auf die Parteizugehörigkeit ankommt, insbesondere wenn bei Stellenangeboten oder Lieferungsanschreibungen gerade Wert darauf gelegt wird,

die Stelle mit einem Parteigenossen zu besetzen oder die Lieferung an einen Parteigenossen zu vergeben. Auch Leitsätze der Partei in der Wirtschaftswerbung zu benutzen, um den Umworbenen gegenüber als ein besonders guter Nationalsozialist zu erscheinen und dadurch zu seinem eigenen geschäftlichen Vorteile für sich Stimmung zu machen, ist anstößig („Wirtschaftswerbung“ SS. 61/36, 66/34).

Bezeichnungen wie „NS-Reisebüro“, „NS-Buchvertrieb“, „NS-Schallplatten-Vertrieb“ sind verboten („Wirtschaftswerbung“ S. 133/34, Parteierlaß v. 13. 4. 1933). Selbst wenn es sich um „Von der Reichszeugmeisterei zum Verkauf parteiamtlicher Gegenstände zugelassene“ Firmen handelt, dürfen sich diese nicht „NSDAP-Ausrüstungen“, „Zeugmeisterei“, „Zeughaus“, „SA-Kleiderkammer“ usw. nennen. Die Bezeichnungen „Brauner Laden“ und „NS-Bedarf“ müssen gegenüber der eigentlichen Firma zurücktreten („Wirtschaftswerbung“ S. 9/36). Als SA- oder SS-Koffer usw. dürfen nur Gegenstände bezeichnet werden, die den dazu ergangenen Vorschriften entsprechen („Wirtschaftswerbung“ S. 138/35). Parteiuniformen dürfen beim Werben von Kunden nicht getragen werden (ausgenommen amtlich anerkannte Parteipresse und Verkäufer von Partei- und Festabzeichen) („Wirtschaftswerbung“ S. 133/34, Parteierlaß v. 10. 10. 1933).

Bedenklich sind in der Regel auch wirtschaftswerbende Angaben, die eine nationalsozialistische Grundlage des Unternehmens hervorheben oder auf eine nationalsozialistische Zusammensetzung von Vorstand oder Aufsichtsrat hinweisen. Wirtschaftliche Vereine und Genossenschaften sollen es auch nicht betonen, wenn bedeutende Parteigenossen bei ihnen Mitglieder sind („Wirtschaftswerbung“ S. 138/35). Auch eine ganz enge äußere Verbindung zwischen der Werbung für die NSDAP und der für geschäftliche Zwecke ist sehr bedenklich. So z. B. wenn von einem Lautsprecherwagen unmittelbar hintereinander beiderlei Werbungen gesendet werden. Die gleichen Bedenken bestehen gegenüber der Verwendung von Liedern und Märschen der Bewegung als Einleitung oder Abschluß einer privaten Wirtschaftswerbung („Wirtschaftswerbung“ S. 20/35).

Diese Gesichtspunkte gelten auch für Verbindungen privater Werbung mit anderen Organisationen der Partei und des Staates, z. B. des „Hilfswerkes für Mutter und Kind“, von „Kraft durch Freude“ und der „NS-Volkswohlfahrt“. Auch auf sie darf nicht mißbräuchlich hingewiesen werden; auch deren Abzeichen dürfen nicht in der Wirtschaftswerbung nachgeahmt werden („Wirtschaftswerbung“ SS. 169/34, 20/35).

Es handelt sich hier natürlich nicht um eine abschließende Aufstellung der zu beanstandenden Fälle. Es gibt noch viele andere Möglichkeiten, wie eine Verbindung zwischen der Partei und ihren Organisationen im weitesten Sinne unzulässig in einer Weise hergestellt werden kann, die das Fühlen und Wollen des Volkes und den Staatswillen verletzen. In diesem Zusammenhange sei schon jetzt auf Ziffer 1 der 6. Bekanntmachung des Werberates hingewiesen.

Auch eine Verbindung zwischen der Wehrmacht und der Wirtschaftswerbung ist zu beanstanden. Hierbei handelt es sich allerdings weniger darum, wie bei der NSDAP aus weltanschaulichem Gedankengut privaten Nutzen zu ziehen, sondern darum, daß der Gedanke des Heeres und der Uniform im Ansehen des Volkes hochgehalten werden muß. Wenn die Beliebtheit des Heeres dazu ausgenützt würde, daß auf jedem Einschlagpapier, jedem Papierbeutel ein Soldat in Uniform dargestellt wäre, so könnte dadurch leicht das allgemeine Ansehen, das die Uniform genießt, leiden.

Die Verwendung von Abbildungen von Soldaten in der Wirtschaftswerbung hat der Werberat grundsätzlich verboten. Das gilt nicht nur für die neue Wehrmacht, sondern auch für Heer und Marine der Kriegs- und Vorkriegszeit. Der Werberat hat sich aber vorbehalten, im einzelnen Fall im Einvernehmen mit dem Reichskriegsminister Ausnahmen zuzulassen („Wirtschaftswerbung“ S. 29/36). Bei der Zugestehung solcher Ausnahmen zeichnen sich etwa folgende Linien ab: Auf jeden Fall muß die Darstellung würdig sein und das Ansehen der Wehrmacht wahren. Die dargestellten Uniformen müssen den Vorschriften entsprechen. Karikaturen sind nicht zulässig. Hauptsächlich wird die Erlaubnis erteilt, wenn zwischen der angebotenen Ware und

der Wehrmacht ein enger Zusammenhang besteht. Das ist in erster Linie der Fall bei Waren, die ausschließlich militärischen Zwecken dienen, also bei Uniformen, Militärdegen und -dolchen usw. Bei der Feststellung, ob ein solcher Zusammenhang vorliegt, wird nicht engherzig vorgegangen. Reitstiefel beispielsweise dienen nicht ausschließlich dem militärischen Bedarf; es bestehen aber doch keine Bedenken, wenn zur Ausschmückung einer Werbeschrift für Reitstiefel auch ein reitender Soldat gezeigt wird. Weiter wird die Erlaubnis erteilt, wenn die Darstellung wehrmachtsfördernd ist, also zur Steigerung des Ansehens und einer würdigen Volkstümmlichkeit der Wehrmacht beiträgt; denn das Verbot beruht ja gerade auf dem Gedanken, daß in der Regel Abbildungen von Soldaten in der Wirtschaftswerbung, zumal wenn sie gehäuft auftreten, dem Ansehen der Wehrmacht abträglich sind. Wehrmachtsfördernd ist aber nicht schon, was das Ansehen der Wehrmacht lediglich nicht verleht.

Auch sonstige Bezugnahmen auf die Wehrmacht können im Widerspruch zu dem besonderen Schutze stehen, den die Wehrmacht verdient. Insbesondere ist da zu denken an Verwendung militärischer Ausdrücke als Warenbezeichnungen für Waren, die dafür völlig ungeeignet sind. Hier liegt zwar kein besonderes Verbot vor, doch ist große Zurückhaltung geboten.

Dieselben Gedanken, die zur Zurückdämmung der Verwendung von Wehrmachtsuniformen in der Werbung geführt haben, müssen auch sinngemäß auf andere anerkannte Uniformen, wie die der SS, SA, HJ, des NSKK, RAD usw. angewandt werden, auch wenn damit noch nicht eine besondere Verbindung zwischen der werbenden Firma und dem weltanschaulichen Geiste dieser Verbände ausgedrückt werden soll, was schon nach dem früher Gesagten unzulässig ist. Die Parteiuniformen werden übrigens weitgehend als „nationale Symbole“ anzusehen sein und schon darum aus der Wirtschaftswerbung auszuschneiden haben.

Fremdes Ansehen

2. Werbung unter Ausnutzung fremden Ansehens. Wie im Strafrecht Straftaten unter Ausnutzung eines Abhängigkeitsverhältnisses besonders schwer beurteilt werden, so ist es auch besonders bedenklich, Autoritätsverhältnisse in der Werbung auszunutzen. Das ist eine Selbstverständlichkeit, wo es sich um militärische und beamtenmäßige Vorgesetztenverhältnisse handelt. Aber nicht immer liegen die Dinge so klar.

Der Reichsorganisationsleiter der NSBO hat in einer Anordnung vom 31. 1. 1935 den Betriebszellenobleuten eine wirtschaftliche Betätigung bei Ausübung ihres Amtes verboten. Der Werberat seinerseits hat eine Firma, die trotzdem an Betriebszellenobleute mit der Bitte herantreten war, eine Angebotsliste in dem Betrieb in Umlauf zu setzen, verwarnt („Wirtschaftswerbung“ S. 17/36). Der Grund für diese Maßnahmen liegt u. a. darin, daß die besonderen Aufgaben und das besondere Ansehen, das der Betriebszellenobmann genießen soll, nicht zu privaten Werbezwecken einzelner Firmen ausgenützt werden dürfen. In dem von dem Werberate beurteilten Falle war erschwerend hinzugekommen, daß die Firma auch noch das soziale und wirtschaftliche Wohl der Gefolgschaft in einer Weise vorschob, die das sittliche Empfinden des Volkes verletzen mußte.

Auch der Reichswirtschaftsminister hat sich gegen die Vermittlung von Sammelbestellungen (nicht Sammellieferungen für die gesamte Belegschaft!) in Betrieben durch den Betriebsführer oder den Betriebszellenobmann gewendet (Erlaß vom 25. 3. 1936, V 702/36). Erschwerend würde es natürlich sein, wenn die Betriebszellenobleute noch mit besonderen Vergütungen bedacht würden.

Auch in Innungsversammlungen darf keine Werbung für oder gegen einzelne Firmen oder Berufsgruppen betrieben werden; denn Innungsversammlungen sind Pflichtversammlungen, zu denen die Innungsmitglieder erscheinen müssen („Wirtschaftswerbung“ S. 93/36). Entsprechendes hat für alle pflichtmäßigen Zusammenkünfte zu gelten, auch wenn die Pflichterfüllung nicht erzwungen wird. Pflichtversammlungen von Parteiorganisationen dürfen nicht dazu mißbraucht werden, um den Versammelten nun Wirtschaftswerbung zu unterbreiten. Für den Schulbesuch ist

besondere Vorsorge zur Verhinderung solcher Methoden getroffen worden. Etwas anderes ist es natürlich, wenn die Zusammenkunft gerade dem Erwerb bestimmter Kenntnisse über Firmen oder Waren dienen soll. Dann läßt sich oft eine gleichzeitige Werbewirkung nicht vermeiden.

Volkswirtschaftliche Gesichtspunkte

3. Werbung mit volkswirtschaftlichen Gesichtspunkten. Oft wird versucht, sich bei der Werbung an bestimmte volkswirtschaftliche Parolen anzuhängen, die gerade zugkräftig erscheinen, ob es „Ausfuhrförderung“ oder „Devisenersparnis“, „Arbeitsbeschaffung“ oder der „Spargedanke“, „Kampf dem Verderb“ oder „Vierjahresplan“ ist. In den meisten Fällen sind die volkswirtschaftlichen Wirkungen der Leistung ganz einseitig geschildert. Die volkswirtschaftlichen Probleme liegen meist viel zu schwierig und sind so eng in Wirkung und Gegenwirkung miteinander verknüpft, daß sie wirklich objektiv meist nur in langen Untersuchungen dargelegt werden können. Daher eignen sie sich nicht für die Werbung. In den meisten Fällen übersieht der einzelne Werbungtreibende auch gar nicht die gesamten volkswirtschaftlichen Zusammenhänge. Er greift den Vorteil heraus, der ihm gerade vorzuliegen scheint, und versucht meist, so seinem privaten Interesse ein gemeinnütziges Mäntelchen umzuhängen.

Soweit die volkswirtschaftlichen Gesichtspunkte nicht richtig sind, ist die Werbung schon als irreführend verboten. Volkswirtschaftliche Vergleiche mit anderen Waren und Warengruppen sind nach den Grundsätzen über vergleichende Werbung zu beurteilen. Darüber hinaus hält der Werberat aber grundsätzlich volkswirtschaftliche Erörterungen in der Werbung heutzutage für unerwünscht. Zu Zeiten des Wirtschaftsliberalismus mag es notwendig gewesen sein, auch mit diesen und für diese Gesichtspunkte zu werben. Heutzutage aber werden die volkswirtschaftlichen Belange so stark vom Staate selbst betreut, daß es nicht mehr notwendig ist, auch noch in der privaten Werbung durch volkswirtschaftliche Gesichtspunkte auf die Käuferschaft Einfluß zu nehmen. Es kann aber auch einmal erforderlich werden, daß eine volkswirtschaftlich notwendige Bedarfsumlenkung auch durch die Werbung des Einzelnen unterstützt wird. Dann sollte sich der Werbungtreibende aber einwandfreie Gewißheit verschaffen, ob ein Hinweis auf diese Notwendigkeit in der Werbung erwünscht ist. Nicht zu beanstanden sind ganz allgemeine Hinweise, wenn z. B. von Möbeln gesagt wird, sie seien ausschließlich aus deutschem Holz hergestellt, oder wenn für eine Schiffsreise angegeben wird, man fahre auf deutschem Boden. Hier treten die volkswirtschaftlichen Gesichtspunkte ganz in den Hintergrund.

Auf diesem Gebiet hat der Werberat u. a. die sogenannte „Kauft-am-Ort“-Werbung beanstandet („Wirtschaftswerbung“ S. 32/35). Diese stand mit der von der Regierung vertretenen Wirtschaftspolitik in Widerspruch (vgl. Erlaß des Reichswirtschaftsministers vom 1. 3. 1934). Übrigens ist von der „Kauft-am-Ort“-Propaganda, die auf ein — falsches — allgemeines Wirtschaftsprinzip hinweist, doch wohl zu unterscheiden, wenn der Kaufmann einer kleinen Stadt beispielsweise sagt: „Bevor Sie in die Großstadt fahren, besichtigen Sie bitte meine Auswahl, die ich zu Weihnachten besonders erweitert habe“.

Ferner hat der Werberat Hinweise darauf als unerwünscht erklärt, daß eine Auftragserteilung zur Arbeitsbeschaffung beitrage („Wirtschaftswerbung“ S. 138/35). Der Werberat hat auch den Hinweis einer einzelnen werbenden Firma darauf, daß sie in einem Notstandsgebiet liege, für mit seinen Richtlinien unvereinbar erklärt. Er hat dabei erläutert, daß die Erklärung eines Gebietes zum Notstandsgebiet die gleichmäßige Absatzsteigerung der Erzeugung aller in ihm vertretenen Industriezweige bezwecke. Dieses volkswirtschaftliche Ziel solle aber nicht ein Einzelner eigennützig für sich ausnutzen („Wirtschaftswerbung“ S. 60/36).

4. Unruhestiftung. Besonders verwerflich ist es, wenn durch die Werbung die Sorge des Staates um eine ruhige Entwicklung des Wirtschaftsablaufes beeinträchtigt wird. Der Werberat ist rücksichtslos eingeschritten und hat sogar die Genehmigung zur Wirtschaftswerbung entzogen, wenn Firmen durch offene oder versteckte Hinweise auf eine angeblich bestehende Warenknappheit oder auf die Möglichkeit einer Preissteigerung hinwiesen und dadurch die Bevölkerung beunruhigten und zum Hamstern anreizten. Dadurch wurden eigenmützige Interessen gerade in Gegensatz zu gemeinnützigen gesetzt.

Es gibt aber auch noch eine andere Art von Unruhe-Erregung. Durch Werbung kann auch, abgesehen von den eben genannten Fällen, eine Psychose erzeugt werden, die vielleicht unmittelbar nicht so auffallend schädlich ist, aber um so nachhaltiger wirkt. Wenn Werbung für entgiftete Genussmittel wie Rauchwaren, Tee und Kaffee nicht sorgfältig abgewogen wird, sondern plump und übertrieben die Gefahren der ursprünglich enthaltenen Gifte und ihre Folgen auf den menschlichen Organismus schildert, so kann das zu einer bedenklichen Beunruhigung und zu einem Unsicher-machen der Bevölkerung führen. In der Werbung für Entstrahlungsapparate, Funk-schmuckketten und dergl., die der Allgemeinheit immer wieder die angeblich so großen Gefahren von geheimnisvollen Erdstrahlen vorredete, mußte der Werberat durch ein völliges Verbot solcher Werbung eingreifen („Wirtschaftswerbung“ S. 99/36), das allerdings hauptsächlich aus dem Gesichtspunkte der Irreführung erging.

„Deutsch“

5. Das Wort „deutsch“ in der Werbung bedarf einer besonderen Erörterung. Mit diesem Worte ist in früherer Zeit und auch noch gerade in den letzten Jahren vielfach Mißbrauch getrieben worden. Es handelt sich einmal um die Aufnahme des Wortes „deutsch“ in Firmennamen, zum anderen um die Benennung „Deutsches Unternehmen“, ferner um die Bezeichnung von Waren als „Deutsches Erzeugnis“ oder „Deutsche Wertarbeit“. Es ist kein Zweifel, daß das Wort „deutsch“ im national-sozialistischen Staate einen anderen Wert bekommen hat, als früher. Es verkörpert jetzt viel stärker eine weltanschauliche Idee. Diese Umwandlung geht aber nicht plötzlich vonstatten. Daraus ergibt sich, daß der Werberat nachsichtig ist, wenn die Bezeichnung „deutsch“ schon seit langem gebraucht wird, es sei denn, daß es sich um ganz grobe Verstöße handelt, die unmittelbar das sittliche Empfinden des Volkes verletzen. Das trifft insbesondere zu, wenn das Wort „deutsch“ von ausgesprochen jüdischen Unternehmen verwendet wird. Im übrigen empfiehlt der Werberat das Wort „deutsch“ in Fällen, in denen seine Verwendbarkeit zweifelhaft sein kann, aus der Wirtschaftswerbung allmählich verschwinden zu lassen.

Bei der Neuaufnahme des Wortes „deutsch“ legt der Werberat einen strengen Maßstab an. Solange die Begriffe „Deutsches Unternehmen“, „Deutsches Erzeugnis“ und „Deutsche Wertarbeit“ nicht durch besondere Regelungen festgelegt sind, hält der Werberat ihre Neuaufnahme für unerwünscht. Welche Voraussetzungen bei diesen Bezeichnungen gegeben sein müssen, steht im einzelnen noch nicht fest. Bei der Bezeichnung „Deutsches Unternehmen“ ist neben der Frage, wie weit die Arbeiter und Angestellten und die Leitung deutsch sein müssen, insbesondere die Frage offen, welche Anforderungen an die Kapitalbeteiligung zu stellen sind. Bei der Bezeichnung „Deutsches Erzeugnis“ wird es, wieder neben den Arbeitern und der Herstellungsleitung, darauf ankommen, inwieweit die Ware etwa auf Grund ausländischen oder fremdrassischen Gedankengutes, insbesondere unter Verwendung nichtdeutscher Patente und nichtdeutscher Normen hergestellt wird. Auch inwieweit bei Verwendung ausländischer Rohstoffe von einem „Deutschen Erzeugnis“ gesprochen werden kann, ist noch nicht geklärt. Bei der Verwendung des Wortes „deutsch“ in Firmenbezeichnungen kommt noch die Frage hinzu, ob es nicht als irreführend anzusehen ist, wenn sich ein Unternehmen von nur örtlicher oder bezirklicher Bedeutung als „Deutsche Werke“,

„Deutsche V-Gesellschaft“ usw. bezeichnet. Man wird grundsätzlich fordern müssen, daß ein Unternehmen sich in seiner Firma nur als „deutsch“ bezeichnen darf, wenn sein Wirkungskreis sich auf ganz Deutschland erstreckt, oder wenn das Wort „deutsch“ dazu dient, den Gegensatz zu ausländischen Unternehmungen herauszustellen.

Mit Erfolg hat sich der Werberat gegen die Flut willkürlicher Verwendungen der Bezeichnungen „Deutsches Unternehmen“ und „Deutsches Erzeugnis“ gewandt („Wirtschaftswerbung“ S. 68/35). Da in Deutschland ohnehin ausländische Erzeugnisse weitgehend ausgefallen sind und die überwiegende Zahl der in Deutschland befindlichen Unternehmen deutsch ist, wäre sonst vielleicht der groteske Zustand eingetreten, daß sich in Deutschland die Deutschen als solche nochmal besonders beschildert hätten. Das Wort „Deutsche Wertarbeit“ soll nach dem Willen des Werberates einem allgemeinen deutschen Gütezeichen vorbehalten bleiben, wie es schon andere Länder benutzen und auch in Deutschland voraussichtlich einmal geschaffen werden wird.

Der Werberat hat aber nichts dagegen einzuwenden, daß eine Firma ihr Deutschtum neuerdings hervorhebt oder sich als „arisch“ bezeichnet — für „arisch“ gelten teilweise die gleichen Gesichtspunkte wie für „deutsch“ —, wenn ein dringendes Bedürfnis dafür vorliegt. Firmen, die bisher ausländisch oder nichtarisch waren, aber deutsch geworden sind, können auf diese Umstellung hinweisen, soweit das zur Aufklärung erforderlich ist. Dabei wird in der Regel ein kurzer Hinweis während einer angemessenen Zeitspanne genügen. Die Mitteilung soll aber nicht so aufgemacht werden, daß eine Firma, die erst neuerdings arisch oder deutsch ist, sich durch großzügige Bekanntgabe damit einen Vorteil gegenüber den anderen deutschen Firmen zu verschaffen sucht. Das gleiche gilt, wenn ein Unternehmen durch die Eigenart seines Namens oder durch sonstige Umstände fälschlich in den Ruf gekommen ist, nicht deutsch zu sein. Aber auch hier soll die Mitteilung nur der notwendigen Aufklärung und nicht der Werbung mit diesem Hinweis dienen.

Der Entwicklung, die die Bedeutung des Wortes „deutsch“ genommen hat, ist das Wort „national“ nicht in vollem Umfange gefolgt, wenn auch bei ihm zweifellos eine gewisse Umwertung im gleichen Sinne stattgefunden hat. Es ist hierbei u. a. zu erinnern an den Bestandteil „national“ in dem Namen der NSDAP. Andererseits ist zu bedenken, daß das Wort „national“ mit oder ohne Abänderungen in anderen Sprachen im gleichen Sinne gebraucht wird. Dadurch wird es auch im Empfinden des deutschen Volkes keine Wertung erhalten, die seine Verwendung im Wirtschaftsverkehr ohne weiteres als anstößig erscheinen läßt. Der Werberat hat deshalb in einem einzelnen Falle keine Bedenken dagegen erhoben, daß eine Firma, die selbst bei strengsten Anforderungen als deutsches Unternehmen anzusehen war, das Wort „national“ vorläufig auch in ein neu einzutragendes Warenzeichen aufnahm.

Sonstige Gesichtspunkte

6. Sonstige Fälle. Es widerspricht dem politischen Fühlen und Wollen des Volkes, wenn durch die Werbung das Vertrauen in der Rechtsprechung erschüttert wird. Darum hat der Werberat einem sogenannten „Schutzunternehmen“, das seinen Kunden auch Rechtsbeistand in Gerichtsverfahren stellte, untersagt, in seiner Werbung unter der Abbildung einer Szene aus einer Gerichtsverhandlung zu schreiben „Nur von einer geschickten Verteidigung hängt Ihr Freispruch ab“ („Wirtschaftswerbung“ S. 39/35).

Der Werberat hat verboten, in der Werbung alkoholische Getränke in besondere Beziehung zu Jugendlichen zu bringen und sie gerade für sie zu empfehlen. In der Begründung dieses Verbotes ist der Werberat davon ausgegangen, daß eine derartige Werbung geeignet sei, die Jugend vorzeitig an Alkoholgenuß zu gewöhnen und dadurch Schaden an der Volksgesundheit herbeizuführen („Wirtschaftswerbung“ S. 110/36).

Die Entscheidung des Werberates, daß wehrpolitische Gesichtspunkte in der Werbung nichts zu suchen haben („Wirtschaftswerbung“ S. 78/36), hat er mit verschiedenen Gesichtspunkten begründet. Die Werbung wurde einmal als Beunruhigung der Bevölkerung angesehen; ferner wurde auch mißbilligt, daß auf diese Weise eigennützige Bestrebungen durch gemeinnützige oder vaterländische Motive überdeckt wurden.

Besondere Benennungen

7. Schutz einzelner Worte für die Wirtschaftswerbung. Um die Verwässerung einzelner Worte, die besonderen Werbezwecken, insbesondere der Gemeinschaftswerbung, vorbehalten bleiben sollen, zu verhindern, hat der Werberat eine Anzahl von Benennungen einem besonderen Schutz unterworfen. Man kann in den meisten Fällen nicht sagen, daß die Verwendung dieser Worte in der Wirtschaftswerbung dem allgemeinen politischen Fühlen und Wollen des Volkes widerspricht. Gerade hier muß man auf dem im besonderen festgelegten Willen der zuständigen staatlichen Stelle fußen. Vorläufig jedenfalls hat es der Werberat unterlassen, durch besondere Bekanntmachungen seinen Willen in die Form von Genehmigungsbedingungen zu kleiden.

Nediglich die Verwendung der Bezeichnung „Messe“ hat der Werberat durch Ziff. 3 seiner 6. Bekanntmachung von seiner besonderen Genehmigung abhängig gemacht. Aber auch die Bezeichnung „Ausstellung“ hat der Werberat an bestimmte Voraussetzungen geknüpft, damit sie nicht entwertet wird. Insbesondere dürfen Veranstaltungen, die eine reine Eigenwerbung darstellen, nicht als Ausstellung bezeichnet werden, sondern nur z. B. als Schauen (Möbelschau, Handarbeitschau, Werbeschau „Der gedeckte Tisch“; „Wirtschaftswerbung“ S. 134/34).

Auch das Wort „Volk“ in der Zusammensetzung mit einer Warenbezeichnung bedurfte eines besonderen Schutzes. Es soll den Fällen vorbehalten bleiben, in denen auf Grund einer Gemeinschaftsarbeit der Wirtschaft unter Einflußnahme des Staates eine besondere Leistung für die Volksgesamtheit erbracht wird, wie das beim „Volksempfänger“ der Fall war und beim „Volksauto“ sein wird. Eine derartige Benutzung des Wortes „Volk“ ist für eine Leistung einzelner Firmen ausgeschlossen („Wirtschaftswerbung“ S. 46/35).

Ähnlich verhält es sich mit dem Worte „Patentein“. Auch hier liegt eine staatlich geförderte Gemeinschaftsleistung der Weinbauwirtschaft vor. Auch dieses Wort darf nicht in anderem Zusammenhange gebraucht werden („Wirtschaftswerbung“ SS. 121/35, 98/36).

In Erkenntnis der großen Bedeutung, die heute den vom Deutschen Normenausschuß herausgegebenen Deutschen Industrie-Normen (Dinormen) in der Wirtschaft zukommt, waren Hersteller häufig dazu übergegangen, in ihrer Werbung auch dann schlechtthin von Normung und „genormt“ zu sprechen, wenn es sich um andere als Dinormen, z. B. ausländische Normen oder besondere Größen des eigenen Werkes handelte. Die Dinormen haben sich in einem Maße eingebürgert, daß in der Regel unter Normen eben die Dinormen verstanden werden. Aber auch wenn ein solcher Irrtum nicht möglich ist, wünscht der Werberat, daß in der Werbung von Dinormen ohne nähere Angaben nur gesprochen wird, wenn es sich um die von dem Deutschen Normenausschuß festgelegten Normen handelt („Wirtschaftswerbung“ S. 102/35).

So liegt es auch bei dem Worte „Gütezeichen“. In Erkenntnis des großen Wertes von Gütezeichen will der Werberat dieses Wort nur solchen Zeichen vorbehalten, die auf Grund einer Gemeinschaftsarbeit zustande gekommen sind. Es müssen von unabhängigen Stellen, wie z. B. dem Reichsausschuß für Lieferbedingungen, besondere Gütebedingungen geschaffen werden. Die Einhaltung dieser Bedingungen muß ständig überwacht werden. Zeichen von einzelnen Firmen können nicht mehr

„Gütezeichen“ genannt werden. Zu bemerken ist, daß nur diese besondere Wortprägung dem Schuß unterliegt. Es bestehen z. B. keine Bedenken, daß Einzelunternehmen auch in Zukunft sagen, ihr Name bürge für Güte.

Nachdem durch die Eierverordnung vom 17. 3. 1932 die Begriffe „frisches“ und „vollfrisches Ei“ geschützt worden sind, hat der Werberat verboten, zu sagen, daß eingelegte Eier „frisch“ blieben. Das ist nicht aus dem Gesichtspunkte der Irreführung geschehen, da die Hausfrau, an die sich die Werbung richtet, ja weiß, daß es sich bei den konservierten Eiern nicht um frische handelt. Das Verbot beruht vielmehr auf der Erwägung, daß die Gütefennzeichen „frisches Ei“ und „vollfrisches Ei“ durch anderweitigen Gebrauch des Wortes „frisch“ entwertet werden.

Eine möglichst genaue Abgrenzung zwischen bezugnehmender Werbung und Werbung mit den Vorteilen der eigenen Leistung ist von sehr großer Wichtigkeit. Legt man einen ganz strengen Maßstab an, so liegt ja eigentlich in jeder Werbung eine Anspielung auf den Wettbewerber, und zwar deshalb, weil man durch die Hervorhebung bestimmter Eigenschaften eben sagen will, daß diese nicht bei jeder entsprechenden Ware oder Leistung vorliegen. Schon bei dem Worte „Vorteil“ fragt man sich, wovor dieser „Vor“-teil gegeben ist. „Billig“ ist ein Preis immer nur gegenüber einem anderen. Wenn sich etwas „durch Dauerhaftigkeit auszeichnet“, muß es weniger dauerhafte Ware geben, wenn „hohe Güte“ gepriesen wird, muß es auch etwas weniger Gutes geben. Zieht man nun die Grenze der Fälle, in denen eine Bezugnahme auf den Wettbewerber vorliegt, sehr weit, so wird man von dem grundsätzlichen Verbote des Vergleiches wesentlich mehr Ausnahmen machen müssen, als wenn man eine Bezugnahme auf den Wettbewerber nur in ganz offensichtlichen Fällen annimmt; im letzten Falle wird den Bedürfnissen der Wirtschaft zu einer gewissen Gegenüberstellung schon durch die engere Grenzziehung Rechnung getragen.

Gründe für das Verbot von Werbevergleichen

Für das Verbot vergleichender Werbung sind eine Reihe von Gründen anzuführen.

Einmal braucht es sich niemand gefallen zu lassen, daß die eigene Leistung von einem anderen als Anknüpfungspunkt für die Förderung seiner Leistung benutzt wird. Soweit die Leistung, auf die in der Werbung Bezug genommen wird, geringer bewertet wird, ist besonders darauf hingewiesen worden, daß sich der Werbungtreibende dann als „Richter in eigener Sache“ aufspielt, der erfahrungsgemäß nicht die Sachlichkeit aufbringt, die Voraussetzung einer richtigen Bewertung ist. Nicht dem Werbungsempfänger bleibt es überlassen, sich selbst ein Urteil über die in Wettbewerb stehenden Waren zu bilden, sondern der Werbungtreibende versucht, ihm ein fertiges Urteil aufzudrängen. Soweit die Leistung, auf die Bezug genommen wird, als gleich gut oder sogar als besser hingestellt wird, nutzt der Werbungtreibende das Arbeitsergebnis des Wettbewerbers aus, indem er seine eigene Leistung an den Ruf einer anderen anhängt.

Diese Begründungen stellen Erwägungen über den kaufmännischen Anstand dar. Die gerichtliche Rechtsprechung, die zur Begründung des Verbotes von vergleichender Werbung § 1 UnWG. heranzieht, kann sich nur auf sie stützen. Darüber hinaus gibt es aber noch Erwägungen über die werbliche Zweckmäßigkeit, die besonders der Werberat anzustellen hat. In vielen Fällen ist die Bezugnahme auf den Wettbewerber schon darum unzweckmäßig, weil das Augenmerk des Lesers überhaupt auf die andere Ware hingelenkt wird. Das kann bei den sehr feinen psychologischen Vorgängen, die Werbung bei dem Leser hervorruft, den Werbeerfolg leicht herabmindern.

Am überzeugendsten spricht aber wohl — neben den moralischen Gründen — folgende Erwägung gegen die vergleichende Werbung. Erlaubt man eine Bezugnahme auf den Wettbewerber, so kann man es diesem nicht verwehren, seinerseits wieder seine eigene Leistung der des anderen Werbungtreibenden gegenüberzustellen. Kaum eine Ware wird nur Vorteile haben. Wenn der Hersteller A seine Ware „besser“ als die des Herstellers B nennt, so wird B seine Ware „billiger“ als die von A bezeichnen. Auf

diese Weise entwickelt sich erfahrungsgemäß sehr schnell eine Werbefehde, die die Aufmerksamkeit der Umworbenen völlig von den wirklichen Leistungen ablenkt und das Vertrauen in beide Werbungen zerstört.

Das Reichsgericht hat nun für eine Reihe von Fällen ausnahmsweise doch eine vergleichende Gegenüberstellung in der Werbung für zulässig erklärt. Es hat dabei immer wieder betont, daß die Grenzen solcher Ausnahmen außerordentlich eng gezogen bleiben müssen. Ganz klare Linien sind in der reichsgerichtlichen Rechtsprechung aber noch nicht zu erkennen. Es kommen da Schwankungen vor, die zeigen, wie außerordentlich schwierig die Beurteilung auf diesem Gebiet ist.

Das Reichsgericht läßt insbesondere den sogenannten „Systemvergleich“ zu, bei dem nicht die Erzeugnisse eines bestimmten Wettbewerbers oder eines bestimmten Kreises von Wettbewerbern mit den eigenen Erzeugnissen deswerbenden verglichen werden, sondern eine allgemeine Vergleichung zweier technischer Möglichkeiten, zweier Systeme oder Verfahren stattfindet. Ein grundsätzliches Verbot der Auseinandersetzung über die Vorzüge und Mängel zweier Systeme würde, so meint das Reichsgericht, jede Fortentwicklung der Technik und der Wirtschaft hindern. Ein solcher Fortschritt würde durch die Gegenüberstellung der Allgemeinheit am besten dargelegt werden und sich so am schnellsten zum allgemeinen Nutzen durchsetzen.

Diese Begründung kann man nun allerdings auf jeden wahrheitsgemäßen Vergleich anwenden. Die bessere Leistung wird sich meist am deutlichsten erkennen lassen, wenn man sie einer anderen Leistung gegenüberstellt. Offenbar hält das Reichsgericht die volkswirtschaftlichen Vorteile einer vergleichenden Werbung dann für überwiegend, wenn ein bestimmter Wettbewerber bei der Bezugnahme nicht erkennbar wird. Man muß sich aber doch fragen, ob das überhaupt volkswirtschaftlich und auch werbepolitisch richtig gesehen ist, und ob hier nicht der Zweck die Mittel heiligen soll. Hält man den Systemvergleich aber wirklich zur Entwicklung des Fortschrittes für notwendig, so kann man ihn auch nicht denjenigen vorenthalten, die überhaupt nur ganz wenige Wettbewerber haben, so daß diese in der Werbung ohne weiteres erkennbar werden. Wenn die Luftansa die Flugzeit von Berlin nach Köln der Eisenbahnfahrzeit in der Werbung gegenüberstellt, so ist das ein Systemvergleich, bei dem der Wettbewerber, die Reichsbahn, ohne weiteres ersichtlich ist.

Neben dem Systemvergleich, den das Reichsgericht für zulässig erachtet, ist als zweiter Fall einer Ausnahme von dem grundsätzlichen Verbote vergleichender Werbung der Fall des „notwendigen Vergleiches“ zu nennen. Es gibt Fälle, in denen man einen Fortschritt, eine bessere Leistung überhaupt nicht anders greifbar darstellen kann, als daß man von einem bekannten Tatbestand ausgeht und mit ihm einen Vergleich zieht. Besonders auf dem Gebiete der Technik wird eine solche Notwendigkeit manchmal gegeben sein. Kann die Forderung, daß die Werbung sich auf Darstellung der eigenen Leistung beschränken soll, nicht anders erfüllt werden, als daß eine andere Leistung mit herangezogen wird, so wird das von der Rechtsprechung ebenso wie vom Werberate (vgl. „Wirtschaftswerbung“ S. 20, 22/34) als zulässig angesehen. Weitere Gesichtspunkte, die die Beantwortung der Frage, wann ein Vergleich erforderlich ist, erleichtern würden, sind bisher noch nicht ausgearbeitet. Sicher werden die Voraussetzungen aber sehr streng sein.

In Anwendung des allgemeinen Rechtsgedankens der Notwehr wird die „Vergleichende Werbung“ endlich als zulässig angesehen, wenn sie zur Abwehr eines Angriffes im Wettbewerb erforderlich ist.

Es muß also zunächst eine rechtswidrige, gegen denwerbenden gerichtete Wettbewerbshandlung desjenigen vorliegen, dessen Leistung zu dem abwehrenden Vergleiche herangezogen werden soll. Dieser Angriff braucht aber keineswegs seinerseits gerade eine vergleichende Werbung zu sein; auch gegen einen anders gearteten Angriff, z. B. gegen eine bloße Herabsetzung der Wettbewerbsware, kann der abwehrende Werbevergleich angewandt werden.

Darüber hinaus ist zu prüfen, ob dem Angriffe nicht auch mit anderen, unbeschränkt zulässigen Mitteln wirksam begegnet werden kann, als gerade mit einer an sich unzu-

lässigen vergleichenden Werbung. Ist das der Fall, so bleibt der Vergleich unzulässig. Die Möglichkeit anderer Verteidigung wird fast immer gegeben sein. Denn außer dem Wege, eine zur Unterlassung verurteilende Gerichtsentscheidung zu erwirken, und dem schnelleren Verfahren der einstweiligen Verfügung besteht jetzt auch die Möglichkeit, eine nicht durch zahlreiche Verfahrensvorschriften gehemmte Verwaltungsstelle, nämlich den Werberat der Deutschen Wirtschaft, um Abhilfe anzurufen. Notwehr soll immer ein Notbehelf bleiben für den Fall, daß obrigkeitliche Hilfe nicht oder nicht rechtzeitig zu erlangen ist.

Der Werberat hat seinerseits noch nicht abschließend dazu Stellung genommen, wann er ausnahmsweise eine Bezugnahme auf den Wettbewerber für zulässig hält. Es ist anzunehmen, daß die Klärung dieser wichtigen Frage nicht mehr allzu lange auf sich warten lassen wird. Nach den Fällen, die der Werberat bisher beurteilt hat, kann man aber jetzt schon sagen, daß er an die Ausnahmen einen noch strengeren Maßstab anlegen wird als das Reichsgericht. Das beruht allein schon darauf, daß er ja nicht nur Unlauterkeiten aus der Werbung beseitigen soll, sondern die Werbung auch darüber hinaus wirksam zu gestalten hat. Es kann immer wieder nur von Vergleichen abgeraten werden. Sicherlich ist es oft am bequemsten, die Vorteile der eigenen Leistung durch die Gegenüberstellung mit anderen Leistungen hervorzuheben. Wer Werbung gestaltet, sollte diese Möglichkeit aber zunächst einmal ganz bewußt ausschalten und versuchen, ohne einen solchen Hinweis auszukommen. In den allermeisten Fällen wird er sehen, daß das durchaus möglich ist.

Stellungnahmen des Werberates

Im folgenden seien die Fälle kurz angegeben, in denen der Werberat eine bezugnehmende Werbung für unzulässig erklärt hat. Der Hinweis, daß der Werbungtreibende langjährige Mitarbeiter einer namentlich genannten anderen Firma nunmehr bei sich beschäftigt, wurde ebenso als eine unzulässige Anlehnung festgestellt („Wirtschaftswerbung“ S. 69/35), wie die Mitteilung, daß der Werbungtreibende selbst langjähriger Leiter einer ebenfalls genannten Firma gewesen sei („Wirtschaftswerbung“ S. 79/36). Hierin wurde die unzulässige Ausnutzung des guten Rufes eines anderen Unternehmens und der Versuch, dessen Kunden zu dem Werbungtreibenden herüberzuziehen, gesehen. In einem anderen Falle hatte eine Firma damit geworben, daß die von ihr hergestellten Badöfen keine explosionsgefährlichen Dampfrohre besäßen. Darin wurde ein unzulässiger Hinweis auf Badöfen anderer Bauart gesehen, der auch noch deswegen zu beanstanden war, weil die Werbung unrichtige Vorstellungen über deren Betriebsgefahren erweckte („Wirtschaftswerbung“ S. 39/35).

Systemvergleiche

Dieser Fall grenzt schon sehr nahe an den Systemvergleich. Als Systemvergleiche sind auch folgende Fälle anzusehen, die der Werberat beanstandet hat: „Wer wird denn heute noch Fußböden streichen, wenn es Bodenbelag gibt, der auch nicht mehr kostet?“ („Wirtschaftswerbung“ S. 70/35). „Achtung, Hausfrauen! Nicht verblüffen lassen. Warum sind K-Briketts vorteilhafter als Gas?“ In dieser Werbung war auch auf die Gefährlichkeit des Gases hingewiesen und außerdem ein Preisvergleich mit dem Gas angestellt worden („Wirtschaftswerbung“ S. 115/35). Ein Unternehmen, das für handwerklich hergestellte Möbel warb, stellte diese fabrikmäßig hergestellten Möbeln gegenüber. Dabei wurde der Eindruck erweckt, daß die Möbelfabriken derartig minderwertige Erzeugnisse herausbrächten, daß sie geradezu als Schädlinge für die Volksgemeinschaft bezeichnet werden müßten. Auf die Unwahrheit dieses Vergleiches ist der Werberat gar nicht eingegangen. Er hat seine Bedenken auch mit der Gefährdung des wirtschaftlichen Friedens begründet („Wirtschaftswerbung“ S. 19/36). In einem anderen Falle hieß es: „Wir Drucker können nur gedruckte Schrift und keine Bervielfältigungsabzüge lesen. Der Führer will, daß das Handwerk Arbeit bekommt; helfen Sie mit, den Wunsch des Führers zu erfüllen, werfen Sie Ihren alten Bervielfältiger fort, geben Sie den arbeitslosen Kameraden im Buchdruckgewerbe Arbeit und Brot“. Hier liegt offenbar eine ganze Häufung von Verstößen vor; nicht nur, daß der Führer

in die Werbung einbezogen wird, es werden auch ganz einseitige volkswirtschaftliche Gründe angeführt. In diesem Zusammenhange kommt aber nur in Betracht, daß auf das mit dem Druckverfahren im Wettbewerb stehende Bervielfältigungsverfahren Bezug genommen wird („Wirtschaftswerbung“ S. 39/35).

Bezugnahmen auf
andere Vertriebsarten

Bei diesen Vergleichen hat es sich immer nur um Vergleiche von Leistungen miteinander gehandelt. Der Werberat verbietet aber auch Bezugnahmen auf andere Vertriebsarten. Er hat ein Werbeflugblatt von Einzelhändlern verboten, das Angriffe auf Versandgeschäfte enthielt. Auch hierbei hat der Werberat wieder das Bestreben der Regierung nach Herstellung des Wirtschaftsfriedens zur Begründung angeführt („Wirtschaftswerbung“ S. 69/35; vgl. auch S. 116/35).

Herabsetzung
des Wettbewerbers

In vielen dieser Fälle handelt es sich neben dem Vergleich auch um eine Herabsetzung des Wettbewerbers und seiner Leistung sowie in Wettbewerb miteinander stehender Verfahren und Vertriebsarten. In den meisten Fällen wird, wie schon ausgeführt ist, eine solche Herabsetzung gleichzeitig ein Vergleich sein. Man muß sich nur hüten, in jedem Vergleiche, der nicht „anlehnend“ ist, schon eine Herabsetzung zu sehen. Wenn die Preise verschiedener Erzeugnisse in der Werbung einander gegenübergestellt werden, so ist damit das teurere Erzeugnis noch nicht „herabgesetzt“. Herabsetzend ist eine Äußerung nur, wenn der behauptete Umstand als ein Makel empfunden wird. Es kommt da oft lediglich auf den Ton an.

In einem Werbeschreiben eines Lichtspielunternehmens wurde auf die beschränkte Leserschaft der Zeitungen, von denen wiederum nur ein verschwindend kleiner Teil die Geschäftsanzeigen lese, hingewiesen und daraus gefolgert, daß der Preis einer Zeitungsanzeige im Verhältnis zum Erfolge viel zu hoch sei. Das war ebenso zu verbieten wie die Veröffentlichung eines Dankschreibens, in dem es hieß: „Ich habe nun alles ausprobiert, wollte mir zuerst einen elektrischen Herd kaufen, doch ich bin froh, daß ich diese Dummheit nicht begangen habe“. Ein anderer Werbungtreibender warf in einem Rundschreiben seinen Mitbewerbern vor, sie hätten unkorrekte Werbemethoden und Druckmittel angewandt. Es wurde ferner von „Mitleidstouren“ gesprochen. Hier handelt es sich um ein Schulbeispiel von Herabsetzungen (alle drei Fälle „Wirtschaftswerbung“ S. 138/35).

Herabsetzung
anderer Werbe-Arten

Der Werberat achtet besonders darauf, daß sich nicht auch noch die einzelnen Werbearten in der Werbung bekämpfen. Er hat durchgegriffen in einem Falle, in dem die Werbung durch Handelsvertreter als veraltet und kostspielig abgetan und Handelsvertreter als „aalglatt“ und „Hausierer mit akademischer Bildung“ bezeichnet wurden („Wirtschaftswerbung“ S. 61/36). Er hat ferner ein Werbeflugblatt verboten, in dem davor gewarnt wurde, sich eine Ware „von irgendwelchen Agenten aufreden zu lassen“ („Wirtschaftswerbung“ S. 116/35).

Werbung mit Urteilen

Ein besonderer Fall bezugnehmender Werbung ist die werbliche Verwendung von Urteilen, die der Werbungtreibende gegen den Wettbewerber erwirkt hat. Soweit die Urteile nicht rechtskräftig sind, hat der Werberat eine solche Verwendung ganz allgemein verboten. Bei rechtskräftigen Urteilen hat sich der Werberat seine Genehmigung im einzelnen Falle vorbehalten („Wirtschaftswerbung“ S. 123/35). Das ist geschehen, weil gerade solche Urteilsveröffentlichungen eine Quelle schwerer Unzuträglichkeiten waren. Bei ihrer Verwendung sind Gesichtspunkte der Abwehr aufs engste verbunden mit Gesichtspunkten des Angriffes. In dem Rahmen allerdings, in dem das Urteil die Veröffentlichungsbefugnis ausdrücklich zuerkennt, darf es veröffentlicht werden.

Noch keine endgültige Stellung hat der Werberat zu einem ähnlich liegenden Falle genommen, nämlich zu der öffentlichen Warnung vor der Ausnutzung einer — angeblichen — Patentverletzung. In erster Linie ist der Patentverlezer dem Patentinhaber Schadensersatzpflichtig. Aber auch jeder, der z. B. mit einer unter Patentverletzung hergestellten Maschine arbeitet, haftet für den Schaden, wenn er von der Patentverletzung Kenntnis hatte oder haben mußte. Um nun solchen Personen den guten Glauben zu nehmen, bedarf es teilweise einer öffentlichen Warnung. Oft stellt sich dann aber heraus, daß überhaupt keine Patentverletzung vorliegt. Der Schaden ist aber angerichtet, da es meistens nicht möglich ist, ein Erzeugnis, das durch solche Warnungen als patentverlegend angeprangert worden ist, überhaupt zu verkaufen. Es ist dann wieder fraglich, ob derjenige, dem zu Unrecht Patentverletzung vorgeworfen worden ist, seinen Schaden von dem Warnenden eintreiben kann.

Es wäre ein zu enger Standpunkt, anzunehmen, daß in solchen Warnungen überhaupt keine Werbung, sondern nur eine — berechnete oder unberechnete — Abwehr liege; denn sicher sind solche Warnungen für den Warenabsatz des Angreifers und des Angegriffenen von ganz maßgebender Bedeutung. Auch der Tatbestand öffentlicher Bekanntgabe liegt vor. Soweit bis jetzt zu übersehen ist, wird der Werberat solche Warnungen seinerseits einer besonderen Vorprüfung unterziehen. Dabei kann er natürlich nicht entscheiden, ob wirklich eine Patentverletzung vorliegt oder nicht. Er wird aber eine solche Warnung wenigstens dann nicht zulassen, wenn für sie gar keine Notwendigkeit vorliegt, weil der angebliche Verlezer ohne weiteres in der Lage ist, einer etwaigen Schadensersatzpflicht zu genügen und ein Rückgriff auf seinen Kunden nicht erforderlich wird. In solchen Fällen hat die Warnung in erster Linie den Zweck, den Absatz des Wettbewerbserzeugnisses zu verhindern und des eigenen Erzeugnisses zu fördern.

Die bisher erörterten Forderungen des Werberates sind die wichtigsten, insbesondere was die Häufigkeit ihrer Anwendung anlangt. Über die übrigen Forderungen ist wesentlich weniger zu sagen, sei es, daß ihr Anwendungsgebiet sehr beschränkt ist und die Allgemeinheit weniger betrifft, sei es, daß die Bestimmungen so klar sind, daß sie zu Zweifeln und besonderen Auslegungen keinen Anlaß geboten haben. Einige Forderungen sind auch nur ganz allgemein richtungweisend, so daß für sie besondere Auslegungen weit weniger in Betracht kommen als für die unmittelbar zu verwirklichenden Gebote.

Auf diese weiteren Forderungen des Werberates soll im folgenden nur kurz eingegangen werden.

Die Feststellung, daß eine mißbräuchliche Verquickung der Werbung mit der wirtschaftlichen und obrigkeitlichen Tätigkeit staatlicher und kommunaler Stellen und öffentlich-rechtlicher Körperschaften nicht statthaft ist, wendet sich in erster Linie an diese Stellen und Körperschaften. Sie sollen ihre Amtsbefugnisse nicht für privatwirtschaftliche Zwecke einspannen, sei es, daß sie für eigene Wirtschaftsunternehmen werben oder fremde Unternehmen unterstützen wollen. Aber auch der Unternehmer, der sich die Autorität dieser Stellen nutzbar macht, ist betroffen. Diese Bestimmung des Werberates ist nur anwendbar, wenn die Amtsstellen selbst ihre Autorität zur Verfügung stellen, nicht hingegen, wenn sich der Werbungtreibende mißbräuchlich auf sie beruft. Dann liegt Irreführung oder eine Verletzung des politischen Willens des Volkes vor. Solche Fälle sind schon früher dargelegt worden. Im übrigen kann es durchaus auch einmal zu den amtlichen Obliegenheiten gehören, private Wirtschaftsbelange zu fördern; dann ist die Verquickung nicht „mißbräuchlich“. Der Werberat wendet sich zur Abstellung von Mißbräuchen auf diesem Gebiete hauptsächlich an die Amtsstellen und Körperschaften selbst oder an deren Aufsichtsbehörden. Die Anordnungen, die die NSDAP bezüglich der hier in Betracht kommenden mißbräuchlichen Verquickung gegeben hat, sind in der „Wirtschaftswerbung“ SS. 133 u. 149/34 abge-

druckt. Auch zahlreiche andere Stellen, wie die NSBO (z. B. Anordnung vom 31. 1. 1935 bezgl. wirtschaftlicher Betätigung von Betriebszellenobleuten), der Reichsminister für Erziehung und Volksbildung, der NS-Lehrerbund usw., haben derartige Erlasse herausgegeben.

Nachbildung amtlicher Formen

Daß Werbung nicht amtlichen Zeichen und Formen nachgebildet sein darf, soll diese einmal vor Entwertung und Mißbrauch schützen. Diese Forderung will aber auch verhindern, daß die Werbung sich auf diese Weise irreführend in die Aufmerksamkeit einschleicht, und daß sie durch Verwendung solcher Tricks an Ernsthaftigkeit und Ansehen einbüßt. Gedacht ist aber nur an die Fälle, in denen die ganze Werbung solchen Formen und Zeichen nachgebildet ist, wenn also z. B. ein Werbeflugblatt wie ein Geldschein oder wie eine Bekanntmachung gestaltet ist. Dagegen ist es — wenigstens durch diese Bestimmung — nicht verboten, in der Werbung Geld abzubilden oder ein Gesetz abzudrucken. Bei der Verwendung staatlicher Hoheitszeichen ist auch das Symbol-
schutzgesetz § 360 Ziff. 7 des Strafgesetzbuches und § 27 des Warenzeichengesetzes, sowie das Gesetz zum Schutze des Wappens der Schweizer Eidgenossenschaft zu beachten.

7. Bekanntmachung

Zu den Ziffn. 1 bis 3 der 7. Bekanntmachung des Werberates, die sich auf die Verwendung von Abbildungen, Ausprüchen und Lebensgewohnheiten lebender Persönlichkeiten des politischen und öffentlichen Lebens, sowie auf die Verwendung von Dank- und Empfehlungsschreiben und von Gutachten in der Wirtschaftswerbung beziehen, braucht hier ebenfalls nicht näher eingegangen zu werden. Zu Zweifelsfragen haben sie kaum Anlaß gegeben. Ein Bedürfnis, die Erklärungen, die in der ersten Zeit nach dem Erlaß der Bekanntmachung gegeben worden sind, besonders zusammenzustellen, liegt kaum vor.

Handelt es sich bei allen den bisher besprochenen Forderungen um Bestimmungen, die alsbald im einzelnen Fall anzuwenden waren und deren Nichtbeachtung ein Einschreiten des Werberates zur Folge haben konnte, so sind einige weitere Forderungen als nur allgemein richtungweisend anzusehen. Sie liegen nicht auf dem Gebiete der Ehrbarkeit und der Ordnungsnotwendigkeit, sondern auf geschmacklichem Gebiete. In langsamer Erziehungsarbeit sollen ihre Ziele erreicht werden. Es ist nicht nur eine Sache des Willens, sondern auch des Könnens, an diesen Zielen des Werberates mitzuarbeiten. Es gehört dazu Feinfühligkeit und Einfühlungsvermögen. Darum kann der Werberat auch nicht unmittelbar mit Zwangsmitteln vorgehen, wenn eine Werbung diesen Verfeinerungen nicht folgt. Will der Werberat einen Einzelfall dieser Art erfassen, so muß er dem Werbungtreibenden zunächst eine bestimmte greifbare Auflage machen. Je mehr allerdings auch diese Ziele erreicht und die durchzusetzenden Anschauungen Allgemeingut werden, um so näher rückt der Zustand, daß auch Verstöße gegen diese zunächst nur zielführenden Richtlinien die kaufmännische Ehrbarkeit verletzen.

Deutsch in Gesinnung und Ausdruck

Hier kommen in Betracht die Sätze „Die Werbung hat in Gesinnung und Ausdruck deutsch zu sein“ und „Die Werbung soll geschmackvoll und ansprechend gestaltet sein. Verunstaltungen von Bauwerken, Ortschaften und Landschaften müssen unterbleiben“. Den ersten Satz hat man manchmal, vielleicht auch nur, weil er am Anfang stand, als die Grundregel des Werberates zum Werbe-Inhalt angesehen. Der Werberat lehnt diese Auffassung ab. Die Bestimmung richtet sich hauptsächlich gegen Fremdtümelei jeglicher Art in der Werbung. Das Wort „Ausdruck“ bezieht sich hauptsächlich auf die sprachliche Form. In der Werbung sollen Fremdworte vermieden werden. Das gilt besonders für Warenbezeichnungen, die in manchen Wirtschaftszweigen noch ganz weitgehend anderen Sprachen entnommen sind. Es kann nun nicht verlangt werden, daß hier in kurzer Zeit eine Eindeutschung

vorgenommen wird. Manche Ware wird auch eine Bezeichnung haben müssen, die in mehreren Sprachen gut klingt und einprägsam ist. Aber auch da braucht man nicht allzu ängstlich zu sein. Andere Völker sind darin viel selbstbewußter und muten ihren Nachbarn mit Erfolg die Übernahme von Bezeichnungen zu, die der eigenen Sprache entnommen sind. Jedenfalls hat der Werberat das Augenmerk der werbenden Wirtschaft auch auf diesen Punkt gelenkt und unterstützt derartige Bestrebungen. Die Zeit ist übrigens abzusehen, wo er sich nicht mehr mit einem Appell begnügen, sondern auch an die Durchsetzung dieses Zieles gehen wird. Die Wirtschaft wird guttun, ihrerseits rechtzeitig mitzuarbeiten; um so leichter wird dann eine Umstellung, die sicher einmal kommen wird, vonstatten gehen.

Auch die Gesinnung der Werbung hat deutsch zu sein. Dabei ist nicht an Fälle gedacht, in denen die Werbung gegen die Belange Deutschlands und des Deutschtums verstößt; diese Fälle sind schon durch die Grundregel und die Forderung, daß das sittliche Empfinden des deutschen Volkes nicht verletzt werden darf, erfasst. Deutsche Werbebesinnung heißt wohl etwas viel Feineres. Gemeint ist damit die Schaffung einer Werbung, die besonders den deutschen Menschen anspricht und seiner Wesensart gemäß ist. Die Erkenntnis, wie eine solche Werbung aussehen muß, kann nur langsam wachsen. Schöpferische Menschen mit großem Einfühlungsvermögen in die Geisteshaltung des deutschen Volkes müssen sie gestalten. Manche halten eine verinnerlichte, warme und gemütvollte Werbung für besonders angemessen. Ausführungen, die die Lernlust und die Freude am Wissen anregen, werden in der deutschen Werbung immer häufiger, da man offenbar mit ihnen besondere Erfolge erzielt. Vielleicht kann man Sensationshascherei, Dialektik, Überbetonungen materieller Werte, Spott, Witz (im Gegensatz zu Humor) als die Deutschen weniger ansprechend ansehen. Das gesellschaftliche Gefüge Deutschlands unterscheidet sich weitgehend von dem anderer Länder. In Deutschland stellen zivilisatorische Überfeinerungen des Lebens nicht mehr allgemeine Ideale dar. Jedenfalls gibt es sicher Reklameeffekte, die auf andere Völker stark wirken und ihrer Denkweise entsprechen, die auch in Deutschland — wenn auch vielleicht nur gewisse Kreise — einmal anregen und überraschen können, die aber im Gegensatz zu dem stehen, was der deutschen Gefühlswelt entspricht.

Geschmackvoll
und ansprechend

Sah man schon an diesem Beispiel, daß hier nur ganz allgemein vom Werberat ein Streben angeregt werden soll, so wird das noch deutlicher bei der Forderung, daß Werbung geschmackvoll und ansprechend gestaltet sein soll. Das richtet sich nicht nur gegen Geschmacklosigkeiten, die, wie wir sahen, unter Umständen auch das sittliche Empfinden des Volkes verletzen und gegen die Handlungsweise eines ehrbaren Kaufmannes verstoßen können. Was nicht geschmackvoll ist, ist noch lange nicht geschmacklos, was nicht abstoßend ist, ist noch lange nicht ansprechend. Dazwischen liegt ein weites Feld belangloser, schematischer, nichtsagender und dummer Werbung.

Auch was „verunstaltend“ ist, ist selbst im einzelnen Falle schwer zu entscheiden. Allgemein kann es überhaupt nicht angegeben werden. Durch die Forderung, daß Verunstaltungen von Bauwerken, Ortschaften und Landschaften unterbleiben müssen, hat der Werberat auch nur ganz allgemein die Aufmerksamkeit der werbenden Wirtschaft auf diese Mißstände gelenkt.

Die Vermeidung von Verunstaltungen war übrigens auch einer der Gründe für gewisse Einschränkungen der Außenwerbung durch die 9. Bekanntmachung. Aber auch bei den allgemein genehmigten Außenanschlägen, insbesondere denen an der Stätte der eigenen Leistung, muß die Forderung, Verunstaltungen zu vermeiden, beobachtet werden.

Läßt man zurückblickend alle die hier mitgeteilten Tatbestände, zu denen der Werberat Stellung genommen hat und die er entweder für unerlaubt oder doch für unerwünscht erklärt hat, nochmals an sich vorüberziehen, so ist der erste Eindruck der, daß der vielbeschäftigte Kaufmann das unmöglich alles behalten und beobachten könne. Dieser Eindruck ist aber unrichtig. Er entsteht meist, wenn man einem Menschen die tausend-

fältigen Verpflichtungen und Bindungen vorzählt, denen er im Leben unterliegt und denen er sich unterwirft, ohne daß die meisten von ihnen ihm überhaupt zum Bewußtsein kommen. So liegt es auch auf dem vergleichsweise kleinen Sondergebiete der Werbung. Handelt der Wirtschaftler nach seinem eigenen gesunden Rechtsempfinden, prüft er sein Gewissen und fragt er sich besonders, wie er die Werbung auffassen würde, wenn sein Wettbewerber sie machen würde, so wird er sich kaum jemals in Widerspruch zu den Forderungen des Werberates setzen. Es könnte dann höchstens vorkommen, daß der Werberat oder eine von ihm beauftragte Stelle ihm einen Hinweis gibt und ihm eine Abänderung anrät. Nur die reinen Ordnungsvorschriften, wie die Regelung für Dank- und Empfehlungsschreiben, für Kennzifferanzeigen und für bestimmte Worte machen eine Ausnahme.

Es ist aber auch noch folgendes zu bedenken:

Die Werbung ist im Laufe der wirtschaftlichen Entwicklung zu einem ganz maßgebenden Faktor des geschäftlichen Erfolges geworden. Man unterschätzt ihre Bedeutung, wenn man glaubt, daß es genüge, sich nur nebenbei und dilettantisch mit ihr zu befassen. Der Kaufmann, der über das beste Können auf diesem Gebiete verfügt oder es sich zur Verfügung stellen läßt, wird Sieger bleiben. Immer mehr wird man auch hier zur Arbeitsteilung kommen und bei der Gestaltung der Werbung besondere Fachleute heranziehen müssen.

Sicherlich ist durch die geläuterten Anschauungen über Ehrbarkeit in der Werbung und durch die Ordnungsvorschriften des Werberates mancher Weg versperrt, den man früher beschreiten konnte. Vergleicht man diese Gebiete aber mit den ungeheuer vielfältigen Möglichkeiten der Werbung, die unberührt geblieben sind, so erkennt man, daß eine fühlbare Beeinträchtigung der Werbemöglichkeiten nicht stattgefunden hat.

Dafür ist aber das Werbewesen in seiner Gesamtheit bereinigt und wirksamer geworden. Das Vertrauen der Allgemeinheit in die Werbung wächst, viel unnütze Arbeit, viele Kosten, viel Mißstimmung unter den Wettbewerbern werden vermieden. Man muß sich auch vor Augen halten, daß die Wege, die jetzt verschlossen worden sind, meist nur scheinbar zum Erfolge führten. Vorübergehende Erfolge mögen sich auch mit einer bedenklichen Werbung erzielen lassen. Auf die Dauer verspricht aber sicher nur strengste Ehrbarkeit in der Werbung Erfolg. Mißbrauch mit der Werbung ist Raubbau an einem Mittel, auf das man auf die Dauer selbst angewiesen ist. Wer dieses Mittel auch durch eigene sorgfältige Anwendung vor Schaden bewahrt, hilft nicht nur der Allgemeinheit, sondern auch sich selbst.

Das Gesetz über Wirtschaftswerbung

und die Durchführungsverordnungen

sowie

die Bekanntmachungen des Werberates der deutschen Wirtschaft

Gesetz über Wirtschaftswerbung

vom 12. September 1933

(Reichsgesetzblatt I Nr. 99 S. 625)

§ 1

Zweck einheitlicher und wirksamer Gestaltung unterliegt das gesamte öffentliche und private Werbungs-, Anzeige-, Ausstellungs-, Messe- und Messewesen der Aufsicht des Reichs. Die Aufsicht wird ausgeübt durch den Werberat der deutschen Wirtschaft.

§ 2

Die Mitglieder des Werberats werden vom Reichsminister für Volksaufklärung und Propaganda im Einvernehmen mit den zuständigen Fachministern berufen.

Der Werberat untersteht der Aufsicht des Reichsministers für Volksaufklärung und Propaganda, die im Einvernehmen mit den für die Wirtschaftspolitik zuständigen Reichsministern ausgeübt wird.

§ 3

Wer Wirtschaftswerbung ausführt, bedarf einer Genehmigung des Werberats. Der Werberat kann die Erteilung der Genehmigung von der Erhebung einer Abgabe abhängig machen, deren Höhe durch Verordnung des Reichsministers für Volksaufklärung und Propaganda und des Reichsministers der Finanzen festgesetzt wird. Die Genehmigung kann an weitere Bedingungen geknüpft werden.

Der Werberat kann für bestimmte Fälle der Eigenwerbung Ausnahmen vom Genehmigungszwang festsetzen.

§ 4

Der Reichsminister für Volksaufklärung und Propaganda gibt dem Werberat im Einvernehmen mit den für die Wirtschaftspolitik zuständigen Reichsministern eine Satzung. Der Reichsminister für Volksaufklärung und Propaganda ernennt den Präsidenten des Werberats und bestellt die Geschäftsführer.

§ 5

Unberührt bleiben die Zuständigkeiten des Auswärtigen Amtes, des Reichswirtschaftsministers, des Reichsministers für Ernährung und Landwirtschaft und des Reichsministers der Finanzen auf dem Gebiet der Wirtschaftspolitik einschließlic des wirtschaftlichen Nachrichten- und Auskunftswezens.

§ 6

Der Reichsminister für Volksaufklärung und Propaganda kann im Einvernehmen mit den für die Wirtschaftspolitik zuständigen Reichsministern Bestimmungen zur Durchführung des Gesetzes erlassen.

Berlin, den 12. September 1933

Der Reichskanzler

Adolf Hitler

Der Reichsminister für Volksaufklärung und Propaganda

Dr. Goebbels

Erste Verordnung zur Durchführung des Gesetzes über Wirtschaftswerbung

Vom 14. September 1933

Auf Grund des § 6 des Gesetzes über Wirtschaftswerbung vom 12. September 1933 (Reichsgesetzblatt I S. 625) verordne ich im Einvernehmen mit den für die Wirtschaftspolitik zuständigen Reichsministern folgendes:

Der Werberat der deutschen Wirtschaft wird im Wege einer weiteren Durchführungsverordnung unterrichtet. Bis zu ihrem Erlaß verbleibt es bei dem bisherigen Rechtszustand.

Berlin, den 14. September 1933

Der Reichsminister für Volksaufklärung und Propaganda

Zweite Verordnung zur Durchführung des Gesetzes über Wirtschaftswerbung

Vom 27. Oktober 1933

(Reichsgesetzblatt I Nr. 121 S. 791)

Auf Grund des § 6 des Gesetzes über Wirtschaftswerbung vom 12. September 1933 (Reichsgesetzblatt I S. 625) wird im Einvernehmen mit dem Auswärtigen Amt, dem Reichsminister des Innern, dem Reichsminister der Finanzen, dem Reichswirtschaftsminister, dem Reichsarbeitsminister, dem Reichspostminister, dem Reichsverkehrsminister und dem Reichsminister für Ernährung und Landwirtschaft folgendes verordnet:

§ 1

(1) Der Werberat der deutschen Wirtschaft ist errichtet. Er ist eine Körperschaft des öffentlichen Rechts mit eigenem Vermögen. Sein Sitz ist Berlin.

(2) Der Rechnungshof des Deutschen Reichs prüft die Einnahmen und Ausgaben des Werberats nach den Vorschriften der Reichshaushaltsordnung.

§ 2

(1) Der Präsident und die Geschäftsführer des Werberats haben die Rechte und Pflichten der Reichsbeamten.

(2) Die Anstellungsbedingungen für die Angestellten und Arbeiter des Werberats sind an den Reichsangestelltentarif oder an den Tarif für die Arbeiter des Reichs anzuschließen.

§ 3

Der Werberat und die von ihm gegründeten Vereinigungen mit ausschließlich und unmittelbar gemeinnützigen Zwecken, sofern diese Vereinigungen keinen über die Vermögensverwaltung hinausgehenden wirtschaftlichen Geschäftsbetrieb unterhalten, sind von den Steuern befreit, die das Reich, die Länder und die Gemeinden (Gemeindeverbände) vom Einkommen, vom Vermögen, vom Grundbesitz sowie vom Gewerbebetrieb erheben.

§ 4

(1) Der Werberat gibt bekannt, welchen Personen und Gesellschaften er die Genehmigung zur Wirtschaftswerbung allgemein erteilt und welche Arten der Wirtschaftswerbung er allgemein genehmigt. Er kann bestimmten Arten der Wirtschaftswerbung die Genehmigung allgemein versagen.

(2) Der Werberat kann eine Genehmigung jederzeit zurückziehen. Allgemein erteilte Genehmigungen können auch für den einzelnen Fall und für bestimmte Arten der Wirtschaftswerbung zurückgezogen werden.

(3) Der Werberat gibt des Weiteren die allgemeinen Richtlinien bekannt, nach denen die gesamte öffentliche und private Wirtschaftswerbung, insbesondere das Ausstellungs- und Messewesen, das Anzeige- und Anschlagwesen, einheitlich und wirksam ausgeführt und gestaltet werden soll. Er setzt ferner die Grundsätze fest, nach denen er die Wirtschaftswerbung unbeschadet der im einzelnen Fall aufzuerlegenden Bedingungen genehmigen will.

§ 5

(1) Der Werberat hat Maßnahmen zu ergreifen, um die Mißstände, die sich auf dem Gebiete des wirtschaftlichen Werbens entwickelt haben, zu beseitigen.

(2) Er hat insbesondere Wahrheit in der wirtschaftlichen Werbung herbeizuführen und das Vertrauen auf den Wert der Werbemittel vor allem dadurch herzustellen, daß er für Einhaltung der Werbetarife (Tariftreue) sorgt und den Auflagenschwindel bei Zeitungen, Zeitschriften und sonstigen Druckschriften beseitigt.

(3) Er hat gegen Unzuverlässigkeit und Untreue in der Wirtschaftswerbung einzuschreiten.

§ 6

(1) Der Werberat kann bestimmen, in welchen Gebieten und an welchen Stellen Außenwerbung nicht ausgeführt werden darf.

(2) Er kann zur erleichterten Ausnutzung der Reklamemittel eine Normung der Reklamemittel und der Auftragsbedingungen herbeiführen.

(3) Er kann ferner bestimmen, daß sich Unternehmungen, die gewerbsmäßig Werbemittel zur Verfügung stellen oder vermitteln, in von ihm bestimmter Weise in Vereinigungen zusammenschließen, die die Aufgabe haben, Genehmigungs- und Zulassungsanträge vorzuprüfen und die Abgabe (§ 8) einzuziehen.

§ 7

(1) Werbemittel bedürfen der Zulassung durch den Werberat; die Zulassung kann auch allgemein erfolgen.

(2) Werbemittel ist, wer Personen und Gesellschaften, die Werbung für andere durchführen (Werber), Werbeaufträge für andere im eigenen Namen und für eigene Rechnung erteilt.

(3) Der Werberat hat die Zulassung bekanntzugeben.

(4) Er kann eine Zulassung jederzeit zurückziehen. Die Zurückziehung ist ebenfalls bekanntzugeben.

§ 8

(1) Die im § 3 des Gesetzes über Wirtschaftswerbung bestimmte Abgabe ist zu erheben

a) im Falle der Genehmigung zur Abhaltung von Messen und Ausstellungen von der aus der Messe oder der Ausstellung erzielten Gesamteinnahme des Veranstalters,

b) im Falle der Genehmigung zu einer anderen Wirtschaftswerbung von der Gesamteinnahme des Werbers aus Werbung, auch wenn diese nicht rein wirtschaftlichen Zwecken dienen sollte.

Sie beträgt 2 vom Hundert und ist auf volle Reichsmark nach oben abzurunden.

(2) Der Werberat kann die Einziehung der Abgabe Zusammenhängen von Unternehmen, die gewerbsmäßig Werbemittel zur Verfügung stellen oder vermitteln, gegen eine von ihm festzusetzende Hebegebühr übertragen.

(3) Die Abgabe hat, insbesondere hinsichtlich der Einziehung und Zwangsbeitreibung, die Eigenschaft öffentlicher Abgaben.

(4) Die Abgaben, die die Deutsche Reichspost und die Deutsche Reichsbahn-Gesellschaft für die Genehmigung der von ihnen unmittelbar ausgeübten Wirtschaftswerbung zu entrichten haben, werden von dem Reichsminister für Volksaufklärung und Propaganda im Einvernehmen mit dem Reichspostminister oder dem Reichsverkehrsminister festgesetzt.

§ 9

Für die Durchführung des Gesetzes über Wirtschaftswerbung, seiner Durchführungsverordnungen und der vom Werberat erlassenen Bestimmungen haben die Reichs- und Landesbehörden unentgeltlich Rechts- und Verwaltungshilfe zu leisten.

§ 10

Der Werberat veröffentlicht seine Bekanntmachungen und Bestimmungen im Deutschen Reichsanzeiger.

§ 11

(1) Die Verordnung tritt am 1. November 1933 in Kraft.

(2) Einzelgenehmigungen und -zulassungen, die nach dem Gesetz über Wirtschaftswerbung, den zu seiner Durchführung ergangenen Verordnungen und den Bestimmungen des Werberats einzuholen sind, müssen für die bei Inkrafttreten dieser Verordnungen oder Bestimmungen laufende Wirtschaftswerbung binnen einer Frist von sechs Wochen nach Inkrafttreten beantragt werden. Bis zur Entscheidung des Werberats gelten die Zulassungs- und Genehmigungsanträge als erteilt, sofern die Anträge innerhalb der angegebenen Frist gestellt worden sind.

Berlin, den 27. Oktober 1933

Der Reichsminister für Volksaufklärung und Propaganda

Erste Bekanntmachung des Werberates der deutschen Wirtschaft

Vom 1. November 1933

(Deutscher Reichsanzeiger Nr. 256)

(unter Berücksichtigung der zusätzlichen Bestimmungen der Achten Bekanntmachung)

Der Reichsminister für Volksaufklärung und Propaganda hat dem Werberat der deutschen Wirtschaft im Einvernehmen mit dem Reichsminister des Auswärtigen, dem Reichsminister des Innern, dem Reichsminister der Finanzen, dem Reichswirtschaftsminister, dem Reichsarbeitsminister, dem Reichspostminister, dem Reichsverkehrsminister und dem Reichsminister für Ernährung und Landwirtschaft unter dem 30. Oktober 1933 eine Satzung gegeben, die in der Anlage bekanntgemacht wird.

Berlin, den 1. November 1933

Der Präsident des Werberates der deutschen Wirtschaft

Satzung des Werberates der deutschen Wirtschaft

§ 1

Die Aufgaben des Werberates der deutschen Wirtschaft bestimmen sich nach dem Reichsgesetz vom 12. September 1933 und den dazu erlassenen Durchführungsverordnungen.

§ 2

Die Organe des Werberates sind

- | | |
|------------------------|-----------------------|
| 1. der Präsident | 3. der Verwaltungsrat |
| 2. die Geschäftsführer | 4. die Sachausschüsse |

§ 3

(1) Der Präsident verteilt die Geschäfte, gibt die Richtlinien für ihre Führung, beruft die Sachausschüsse und trifft die Entscheidungen, und zwar in grundsätzlichen Angelegenheiten im Einvernehmen mit dem Vorsitzenden des Verwaltungsrats. Er kann Entscheidungsbefugnisse auf die Geschäftsführer oder deren Vertreter übertragen.

(2) Er stellt den Haushaltsvoranschlag für die Einnahmen und Ausgaben des Werberates auf; der Voranschlag unterliegt der Genehmigung des Reichsministers für Volksaufklärung und Propaganda im Einvernehmen mit dem Reichsminister der Finanzen.

§ 4

(1) Der Verwaltungsrat wirkt bei der Aufstellung der Grundzüge für die Tätigkeit des Werberates mit. Er wacht über die Durchführung dieser Grundzüge und über die Ordnungsmäßigkeit der Verwaltung.

(2) Der Verwaltungsrat setzt sich zusammen aus Vertretern des Reichsministeriums für Volksaufklärung und Propaganda sowie aus Vertretern des Auswärtigen Amtes, des Reichsministers des Innern, des Reichsministers der Finanzen, des Reichswirtschaftsministers, des Reichsarbeitsministers, des Reichspostministers, des Reichsverkehrsministers, der Deutschen Reichsbahn-Gesellschaft und des Reichsministers für Ernährung und Landwirtschaft.

(3) Vorsitzender des Verwaltungsrats ist der Staatssekretär im Reichsministerium für Volksaufklärung und Propaganda; er kann sich vertreten lassen.

(4) Die Mitglieder des Verwaltungsrats üben ihre Tätigkeit unentgeltlich aus.

§ 5

(1) Die Sachausschüsse werden aus den Mitgliedern des Werberates entsprechend den vom Werberat zu bearbeitenden Sachgebieten gebildet.

(2) Die Mitglieder der Sachausschüsse haben Anspruch auf Fahrkostenvergütung nach Maßgabe der für Reichsbeamte der Besoldungsgruppe A 1 geltenden Bestimmungen sowie auf Tagesvergütung von 12 Reichsmark; für diejenigen Mitglieder, die ihren Wohnsitz in Berlin haben, ermäßigt sich die Tagesvergütung auf 7 Reichsmark.

Zweite Bekanntmachung des Werberates der deutschen Wirtschaft

Vom 1. November 1933

(Deutscher Reichsanzeiger Nr. 256)

(unter Berücksichtigung der zusätzlichen Bestimmungen der Vierzehnten Bekanntmachung)

Auf Grund der Zweiten Verordnung vom 27. Oktober 1933 zur Durchführung des Gesetzes über Wirtschaftswerbung (RGBl. Teil I Seite 791) wird folgendes bekanntgemacht:

I. Begriffsbestimmungen

1. Wirtschaftswerbung führt aus, wer

- für seine eigene entgeltliche Leistung (Erzeugung, Dienstleistung, Vermietung, Verkauf usw.) Werbung treibt (Werbungtreibender)
- als selbständiger Unternehmer andere gewerbsmäßig bei der Werbung berät (Werberberater)
- Werbung für andere durchführt (Werber); als Werber gilt auch, wer Werbeflächen als deren unmittelbarer Besitzer anderen zur Verfügung stellt (Flächengesteller)
- Werbern Werbeaufträge für andere im eigenen Namen und für eigene Rechnung erteilt (Werbemittler).

Ein Werbungtreibender führt Eigenwerbung, Werberberater, Werber und Werbemittler führen Fremdwerbung aus.

Wirtschaftswerbung führt nicht aus, wer das Werbemittel lediglich herstellt oder befestigt (z. B. ein Handwerker).

2. Eine Ausstellung im Sinne dieser Bekanntmachung liegt nicht vor, wenn die Schau lediglich von einem einzelnen Unternehmer zur Werbung für seine eigene Leistung veranstaltet wird (z. B. Schaufensterauslagen), oder wenn die Ausstellung nur in völlig untergeordnetem Maße mittelbar oder unmittelbar wirtschaftlichen Zwecken dient.

3. Eine Anzeige im Sinne dieser Bekanntmachung ist eine Werbung, die in einer Druckschrift ausgeführt wird.

4. Ein Anschlag im Sinne dieser Bekanntmachung ist eine Werbung, die öffentlich durch Aufschriften oder Abbildungen ausgeführt wird.

Daueranschläge sind Anschläge, die nach Art der Anbringung, Stoff und Inhalt für eine längere Zeit als ein Vierteljahr werbend wirken können.

5. Gemeinschaftswerbung ist eine Wirtschaftswerbung, die mittelbar oder unmittelbar mehreren nicht von vornherein bestimmten Unternehmern zugute kommt.

Wer Gemeinschaftswerbung veranstaltet, gilt als Werber.

II. Richtlinien

nach denen Wirtschaftswerbung ausgeführt und gestaltet werden soll

6. Im Rahmen der bestehenden gesetzlichen Vorschriften und der vom Werberat erlassenen Richtlinien und Bestimmungen ist jeder in der Ausübung und Gestaltung seiner Werbetätigkeit frei.

Die Werbung hat in Gesinnung und Ausdruck deutsch zu sein. Sie darf das sittliche Empfinden des deutschen Volkes, insbesondere sein religiöses, vaterländisches und politisches Fühlen und Wollen, nicht verletzen.

Die Werbung soll geschmackvoll und ansprechend gestaltet sein. Verunstaltungen von Bauwerken, Ortschaften und Landschaften müssen unterbleiben.

Wer Wirtschaftswerbung ausführt, hat dabei als ehrbarer Kaufmann zu handeln. Alle Angaben müssen wahr und klar sein und die Möglichkeit einer Irreführung vermeiden. Die Werbung darf nicht amtlichen Zeichen und Formen (z. B. Hoheitszeichen, Banknoten, Verkehrszeichen oder behördlichen Verlautbarungen) nachgebildet sein. Sie darf weiter nicht in marktstreuerischer Weise oder durch Übertreibung verlocken, sondern soll in sachlicher Beweisführung die Vorteile der eigenen Leistung hervorheben. Der Wettbewerber darf nicht herabgesetzt werden.

Nicht statthaft ist ferner eine mißbräuchliche Verquickung der Werbung mit der wirtschaftlichen und obrigkeitlichen Tätigkeit staatlicher und kommunaler Stellen und öffentlich-rechtlicher Körperschaften.

III. Genehmigung

7. Ohne Erhebung einer Abgabe wird die nach § 3 des Gesetzes über Wirtschaftswerbung erforderliche Genehmigung zur Wirtschaftswerbung zunächst allgemein erteilt, soweit sie nicht allgemein verjagt ist (Ziff. 10),

a) für Eigenwerbung (Ziff. 1 Abs. 2)

b) für Werbeberatung (Ziff. 1 Abs. 1 b)

c) für Werbungsvermittlung (Ziff. 1 Abs. 1 d), unbeschadet der erforderlichen Zulassung (Abschn. IV).

8. Werbern (Ziff. 1 Abs. 1 e) wird die Genehmigung zunächst insgesamt erteilt, soweit sie nicht allgemein verjagt ist (Ziff. 10) oder im einzelnen Fall beantragt werden muß (Ziff. 9).

Werber haben für die Erteilung sowohl der Gesamt- als auch der Einzelgenehmigung eine Abgabe nach Maßgabe des Abschnittes VII zu entrichten.

9. Der Genehmigung zur Wirtschaftswerbung bedarf für den einzelnen Fall ein Werber

a) zur Werbung durch Anzeigen in Druckschriften, es sei denn, daß sie in einer laufend erscheinenden Druckschrift ausgeführt wird, die planmäßig vom 1. Oktober 1933 bis zum Inkrafttreten dieser Bekanntmachung erschienen ist und Anzeigenwerbung enthalten hat; für Druckschriften, die planmäßig in längeren Abschnitten als einem Monat erscheinen, beginnt die Frist am 1. Januar 1933

b) zur Werbung durch Papieranschlag in Ortschaften, in denen der Werber in der Zeit vom 1. August 1933 bis zum Inkrafttreten dieser Bekanntmachung keine Werbung durchgeführt hat; ausgenommen sind Flächengesteller

c) zur Veranstaltung wirtschaftlicher Gemeinschaftswerbung mit Ausnahme von regelmäßig stattfindenden Wochen- und Jahrmärkten sowie von Messen und Ausstellungen, die vor dem 31. Dezember 1933 beginnen.

10. Die Genehmigung zur Wirtschaftswerbung wird allgemein verjagt

a) für Werbung durch Papieranschlag, es sei denn, daß er an der Stätte der eigenen Leistung oder an dafür eigens bestimmten Stellen bewirkt wird

b) natürlichen Personen, die Messen oder Ausstellungen zur Wirtschaftswerbung veranstalten.

11. Es bleibt vorbehalten, daß Personen und Gesellschaften, die eine allgemeine Genehmigung (Ziff. 7) oder eine Gesamtgenehmigung (Ziff. 8) erhalten haben, sich die Genehmigung bestätigen lassen müssen.

12. Die Genehmigungen entbinden nicht von Verpflichtungen, die der Genehmigungsempfänger auf Grund anderer behördlicher Bestimmungen zu erfüllen hat.

IV. Zulassung

13. Die nach § 7 der Zweiten Verordnung zur Durchführung des Gesetzes über Wirtschaftswerbung erforderliche Zulassung ist von jedem Werbungsmittelem einzeln zu beantragen.

Eine Abgabe für die Zulassung wird nicht erhoben.

V. Grundsätze

für die Erteilung der Einzelgenehmigung zur Wirtschaftswerbung und für die Einzelzulassung von Werbungsmittelem

14. Persönliche Voraussetzungen.

Einzelgenehmigungen und -zulassungen zur Wirtschaftswerbung werden nur solchen Personen erteilt, die den Nachweis ihrer sachlichen Befähigung führen und deren Zuverlässigkeit gewährleistet, daß sie die Richtlinien des Werberates über die Ausführung und Gestaltung der Wirtschaftswerbung beachten. Der Nachweis kann als nicht erbracht angesehen werden, wenn die Personen bereits früher in grober Weise gegen die Standesehre verstoßen haben oder wegen ehrenrühriger Handlungen rechtskräftig verurteilt worden sind. Gesellschaften und Rechtspersonen haben darzutun, daß die Voraussetzungen bei den natürlichen Personen vorliegen, die für ihre Geschäftsführung verantwortlich sind.

15. Weitere Voraussetzung für eine Genehmigung und Zulassung ist die Gewähr dafür, daß die von dem Werberat auferlegten Bedingungen erfüllt werden und die Werbeanzeige ordnungsmäßig bezahlt wird.

16. Die Genehmigung und Zulassung werden nur erteilt, wenn die für die Stellung eines Antrages bestimmte Frist eingehalten ist.

Solange die Genehmigung zur Durchführung einer Wirtschaftswerbung nicht erteilt ist, darf von dem Werber keine Bezahlung für die durchzuführenden Werbeanträge angenommen werden.

17. Veranstalter von Messen und von Ausstellungen erhalten die Genehmigung zur Wirtschaftswerbung nur, wenn die Veranstaltung nicht durch ihre zeitliche und örtliche Lage andere Messen und Ausstellungen in ihrer Wirksamkeit beeinträchtigt, wenn sie nicht im Gegensatz zu den Belangen des Volkes, insbesondere den volkswirtschaftlichen, steht und wenn ihre Durchführung geldlich sichergestellt ist.

VI. Verfahren

bei Einzelgenehmigungen und -zulassungen

18. Die nach § 3 des Gesetzes über Wirtschaftswerbung erforderliche Genehmigung, soweit sie nicht allgemein oder insgesamt erteilt ist, und die nach § 7 der Zweiten Verordnung zur Durchführung dieses Gesetzes erforderliche Zulassung sind von Personen und Gesellschaften, die bereits Wirtschaftswerbung ausführen, spätestens sechs Wochen nach Inkrafttreten dieser Bekanntmachung zu beantragen. Bis zur Entscheidung des Werberates gilt die Genehmigung oder Zulassung als erteilt, sofern der Antrag innerhalb der angegebenen Frist gestellt worden ist.

Wer bis zum Inkrafttreten dieser Bekanntmachung bestimmte Arten von Wirtschaftswerbung noch nicht ausgeführt hat, darf hiermit erst nach Erteilung der Genehmigung oder Zulassung beginnen, es sei denn, daß die Genehmigung allgemein oder insgesamt erteilt ist.

19. Ein Veranstalter von Messen und von Ausstellungen hat die Genehmigung für solche Veranstaltungen, die von ihm für das erste Halbjahr 1934 geplant sind, spätestens sechs Wochen nach Inkrafttreten dieser Bekanntmachung gesammelt zu beantragen. Für Veranstaltungen, die im zweiten Halbjahr 1934 und später stattfinden sollen, ist die Genehmigung ein halbes Jahr vor Beginn der Veranstaltung zu beantragen.

20. Die Genehmigung zur Gemeinschaftswerbung hat derjenige zu beantragen, der sie veranstaltet.

21. Anträge auf Genehmigung und auf Zulassung sind auf den dazu bestimmten Vordruck in zweifacher Ausfertigung einzureichen. Alle in den Vordrucken geforderten Angaben sind nach bestem Wissen und Gewissen zu machen. Die Vordrucke sind von den Stellen zu beziehen, bei denen die Anträge einzureichen sind (Ziff. 22).

22. Anträge auf Genehmigung sind einzureichen bei Wirtschaftswerbung

a) durch Anzeigen in Zeitungen über den Reichsverband der deutschen Zeitungsverleger e. V., Berlin W 35, Staudartenstr. 14

b) durch Anzeigen in Zeitschriften und in Lesezirkelmappen über den Reichsverband der deutschen Zeitschriften-Verleger e. V., Berlin W 35, Potsdamer (Privat-) Straße 121 d

c) durch Anzeigen in Adreßbüchern und Kalendern über den Reichsverband des Adreß- und Anzeigenbuchverlags-Gewerbes, Berlin-Wilmersdorf, Hindenburgstraße 96

d) durch Bogenanschlag über den Reichsverband für Außenwerbung e. V., Berlin SW 11, Saarlandstraße 90/102

e) in und an Verkehrsmitteln und deren Haltestellen über den Verband Deutscher Verkehrsreflexe-Unternehmungen e. V., Berlin W 9, Köthener Straße 28/29

f) durch optische und akustische Wiedergabe (z. B. mittels Diapositiv, Film und Tonfilm) über den Reichsverband Deutscher Filmtheater e. V., Berlin W 35, Bendlerstraße 32 a/b.

Anträge auf Genehmigung bei anderen Arten der Wirtschaftswerbung sind bei dem

Werberat der deutschen Wirtschaft, Berlin W 8, Unter den Linden 21

unmittelbar einzureichen.

Anträge auf Zulassung von Werbungsmittelem sind bei dem Reichsverband der deutschen Werbungsmittelem e. V., Berlin W 8, Französische Straße 48

einzureichen.

VII. Werbeabgabe

23. Die in § 3 des Gesetzes über Wirtschaftswerbung bestimmte Abgabe für die Erteilung der Genehmigung zur Wirtschaftswerbung (Werbeabgabe) beträgt nach § 8 Abs. 1 der Zweiten Verordnung zur Durchführung des Gesetzes über Wirtschaftswerbung 2 vH. der dort bezeichneten Einnahmen.

24. Die Werbeabgabe wird nur von Werbern erhoben.

Von der Abgabe sind folgende Werber zunächst befreit

- Flächengesteller, die Veranstalter von Messen, Ausstellungen und Werbevorträgen Raum zur Verfügung stellen
- Veranstalter von Gemeinschaftswerbung mit Ausnahme von Veranstaltern von Messen und von Ausstellungen.

26. Die Werbeabgabe ist durch Überweisung auf Postcheckkonten des Werberates der deutschen Wirtschaft bei dem Postcheckamt Berlin NW 7 zu entrichten, und zwar die Werbeabgabe für Werbung

- durch Anzeigen in Zeitungen auf das Konto Nr. 10570
- durch Anzeigen in Zeitschriften und in Leserkartmappen auf das Konto Nr. 21080
- durch Anzeigen in Adressbüchern und Kalendern auf das Konto Nr. 30260
- durch Vogenanschlag auf das Konto Nr. 47260
- durch Daueraanschlag auf das Konto Nr. 49191
- in und an Verkehrsmitteln und deren Haltestellen auf das Konto Nr. 5009
- jeglicher Art, die von Lichtspieltheatern durchgeführt wird und durch optische und akustische Wiedergabe (z. B. Diapositiv, Film und Tonfilm) auf das Konto Nr. 63540
- durch Messen oder Ausstellungen auf das Konto Nr. 70360
- durch Anzeigen in Druckschriften und anderen Werbemitteln, für die durch die Zehnte Bekanntmachung des Werberates der deutschen Wirtschaft vom 20. Oktober 1934 (Reichsanzeiger vom 20. Oktober 1934 Nr. 246) die Genehmigung zur Wirtschaftswerbung insgesamt erteilt ist, auf das Konto Nr. 90026
- sonstiger Art auf das Konto Nr. 80460.

27. In den Fällen der Ziffer 26 Buchst. a bis g, i und k ist die Werbeabgabe spätestens zwei Wochen nach Ablauf eines Monats von den Einnahmen zu entrichten, die im Laufe dieses Monats bei den Werbern eingegangen sind.

Schließt aber ein Werbungtreibender einen Vertrag auf Anbringung eines für ihn werbenden Daueraanschlags unmittelbar mit dem Flächengesteller ab, so hat der Werbungtreibende die Werbeabgabe bei Gewährung des Entgeltes einzubehalten und spätestens nach Ablauf eines Monats an den Werberat abzuführen. Der Anbringungsvertrag ist in diesem Fall in zwei Ausfertigungen schriftlich und befristet abzuschließen; aus ihm muß sich das Entgelt für die vertragliche Gesamtleistung des Flächengestellers geldwertmäßig ergeben. Jeder der Vertragsschließenden erhält eine der Ausfertigungen.

Im Falle der Ziffer 26 Buchst. h ist die Werbeabgabe spätestens vier Wochen nach Beendigung der Messe oder Ausstellung zu entrichten, wenn der Werberat nicht im einzelnen Fall eine frühere Zahlung zur Bedingung macht.

28. Gleichzeitig mit der Überweisung der Werbeabgabe ist die Höhe der Einnahme, von der die Abgabe berechnet ist, sowie die Höhe der eingezahlten Abgaben bis auf weiteres dem Werberate (Ziffer 22 Abs. 2) mitzuteilen. In dem in Ziffer 27 Abs. 2 genannten Fall ist ferner der Ort der Anbringung des Daueraanschlags anzugeben.

29. Die Werbeabgabe dem Auftraggeber gesondert in Rechnung zu stellen, ist nicht zulässig.

VIII. Übergangsbestimmungen

30. Die Werbeabgabe ist nicht zu entrichten

- von Einnahmen aus zukünftigen Leistungen, die bei Inkrafttreten dieser Bekanntmachung bereits vorausbezahlt sind
- von zukünftigen Einnahmen aus Leistungen, die bei Inkrafttreten dieser Bekanntmachung bereits bewirkt sind; ist die Leistung zum Teil vor und zum Teil nach dem Inkrafttreten dieser Bekanntmachung bewirkt, so ist die Abgabe anteilig zu entrichten
- für die in Ziff. 26 nicht genannten Arten der Werbung, soweit der Vertrag, auf Grund dessen die Werbung durchgeführt wird, vor dem Inkrafttreten dieser Bekanntmachung abgeschlossen ist und bis zum 30. Juni 1934 abläuft
- von Veranstaltern von Messen und von Ausstellungen, die vor dem Inkrafttreten dieser Bekanntmachung begonnen haben.

31. Läuft der in Ziff. 30 c bezeichnete Vertrag erst nach dem 30. Juni 1934 ab, so hat der Auftraggeber dem Werber den Vertragsinhalt binnen eines Monats schriftlich zu bestätigen. Er hat dabei unbefristete Verträge zu befristen sowie die Ablaufsfrist des Vertrages und die Entgelte für die vertragliche Gesamtleistung anzugeben, soweit von der Einnahme die

Werbeabgabe zu entrichten ist. Die Werbeabgabe hat der Auftraggeber vorzuschicken und in der in Ziff. 27 Abs. 3 bezeichneten Art sowohl auf dem Bestätigungsschreiben als auch auf der ihm verbleibenden Zweitchrift zu entrichten. Der Auftraggeber kann die Werbeabgabe bei der Bezahlung künftiger Entgelte an den Werber einbehalten.

IX. Inkrafttreten

32. Diese Bekanntmachung tritt am 1. November in Kraft. Weitere Bekanntmachungen, insbesondere über die Ordnung einzelner Werbebezüge, folgen.

Berlin, den 1. November 1933

Der Präsident des Werberates der deutschen Wirtschaft

(siehe auch Zehnte Bekanntmachung, die eine Ergänzung der Zweiten Bekanntmachung ist)

Dritte Bekanntmachung des Werberates der deutschen Wirtschaft (in der neuesten Fassung)

(unter Berücksichtigung der zusätzlichen Bestimmungen der Fünften und der Dreizehnten Bekanntmachung)

(Deutscher Reichsanzeiger Nr. 274 und 286/1933, Nr. 90/1935)

Auf Grund der Zweiten Verordnung vom 27. Oktober 1933 zur Durchführung des Gesetzes über Wirtschaftswerbung (Reichsgesetzblatt I S. 791) werden hiermit weitere Bedingungen für die Genehmigung zur Wirtschaftswerbung durch Anzeigen in Druckschriften mit Ausnahme von Adressbüchern bekanntgemacht:

I. Normung

1. Die Anzeigen-Zeilenbreiten sind spätestens vom 1. Januar 1934 ab zu normen. Als Norm können entweder Kleinspalten oder Großspalten gewählt werden.

a) Für die Kleinspalten gelten folgende Maße

1 Spalte ist	22 mm breit (5 Cicero)
2 Spalten sind	46 " "
3 " "	69 " "
4 " "	93 " "
5 " "	116 " "
6 " "	139 " "
7 " "	162 " "
8 " "	186 " "
9 " "	209 " "
10 " "	232 " "
11 " "	255 " "
12 " "	279 " "
13 " "	302 " "
14 " "	326 " "
15 " "	349 " "
16 " "	373 " "
17 " "	396 " "
18 " "	420 " "

b) Für die Großspalten gelten folgende Maße

1 Spalte ist	46 mm breit
2 Spalten sind	93 " "
3 " "	139 " "
4 " "	186 " "
5 " "	232 " "
6 " "	279 " "
7 " "	326 " "
8 " "	373 " "
9 " "	420 " "

Die angegebenen Maße gelten für die gesetzte Zeile. Geringfügige, durch Zwischenschlag bedingte Verbreiterungen sind zulässig. Andere Spaltenbreiten sind für den Anzeigenteil nicht statthaft. Von der Normung ausgenommen sind die Spalten des Textteils, die Spalten für die Wortanzeigen (Ziff. 5 Nr. 9) und die Anzeigenspalten, die sich aus der Zwei- oder Vierteilung der Zahspiegelbreite ergeben.

2. Anzeigen mit Ausnahme der in Ziff. 5 Nr. 9 genannten Wortanzeigen dürfen vom 1. Januar 1934 ab nur noch nach Millimeterzeilen, Seiten und Seitenteilen berechnet werden. Preise für Seiten und Seitenteile müssen mit den nach Millimeterzeilen errechneten Preisen übereinstimmen.

Werden Anzeigen ausschließlich nach Seiten und Seitenteilen angenommen, so muß die Berechnung von Seitenteilen dem Bruttopreise der Seite anteilig entsprechen.

II. Anzeigenpreisliste

3. Für jede Druckchrift, für die Anzeigen angenommen werden, ist eine gedruckte Anzeigenpreisliste zu führen. Eigene Werbung darf der Preisliste angefügt werden. Die Preisliste ist in dreifacher Ausfertigung jeweils spätestens drei Tage vor Inkrafttreten dem Werberat einzusenden.

Die Anzeigenpreisliste muß enthalten

1. die laufende Nummer der Preisliste und den Zeitpunkt ihres Inkrafttretens
2. alle Geschäftsbedingungen
3. alle Grundpreise
- 3a. alle Aufschläge (Ziff. 4 a)
4. alle Nachlässe
5. die Spaltenbreiten und -zahlen, bei Berechnung nach Seiten und Seitenteilen deren Höhen und Breiten
6. die Höhe und Breite des Satzspiegels
7. den Inhalt einer Seite in Millimeterzeilen, es sei denn, daß ausschließlich nach Seiten und Seitenteilen berechnet wird
8. den Bruttopreis einer Seite
9. die Anzeigenlaufzeit
10. die Angabe, ob Matrern und bis zu welchem Raster Druckstöcke verwendet werden können
11. den Preis für das Beifügen von je 1000 Beilagen, falls solche angenommen werden
12. die Zahlungsfrist für den Werbungtreibenden
13. die etwaigen Nachlässe für vorzeitige Zahlung.

Die Preislisten für Zeitungen und Zeitschriften müssen in Größe und Anordnung den vom Werberat aufgestellten, vom Reichsverband der deutschen Zeitungsverleger E. V., Berlin, oder vom Reichsverband der deutscher Zeitschriften-Verleger e. V., Berlin, zu beziehenden Einheitsmustern entsprechen.

4. Für Anzeigen im Anzeigenteil und Anzeigen im Textteil (Textanzeigen) können verschiedene Grundpreise festgesetzt werden.

4 a. Aufschläge auf die Grundpreise dürfen nur verlangt werden, wenn sie in der Anzeigenpreisliste aufgeführt sind, und nur für

1. Mehrfarbendruck
2. Auftragsaufträge, deren Ausführung technisch außergewöhnlich schwierig ist
3. die Aufnahme von Anzeigen an bestimmten Plätzen der Druckchrift, wenn der Auftraggeber sich mit der Berechnung des Aufschlages ausdrücklich einverstanden erklärt hat.

4 b. Die Zahlungsfrist des Werbungtreibenden muß, unbeschadet der Möglichkeit, im einzelnen Falle Zahlung innerhalb kürzerer Frist oder Vorauszahlung zu verlangen, allgemein dreißig Tage nach Rechnungsempfang betragen. Andere allgemeine Zahlungsfristen dürfen nur nach Einwilligung des Werberates, die über den zuständigen Verlegerverband zu beantragen ist, festgesetzt werden.

Für Zahlung vor Erscheinen der Anzeige kann der Verleger einen besonderen Nachlaß bis zu 2 vH., für Zahlung innerhalb einer Woche nach Empfang der Rechnung einen besonderen Nachlaß bis zu 1 vH. festsetzen.

a) Ermäßigte Grundpreise

5. Ermäßigte Grundpreise dürfen nur gewährt werden, wenn sie in der Anzeigenpreisliste aufgeführt sind, und nur für

1. Stellengesuche und Stellenangebote
2. Familienanzeigen
3. Vereinsanzeigen, die nicht der Wirtschaftswerbung dienen
4. Anzeigen für die Schifffahrt, für Bäder, Gasthöfe, Fremdenheime und Gaststätten
5. Unterrichtsanzeigen
6. Vergütungsanzeigen
7. amtliche Anzeigen
8. Anzeigen von gemeinnützigen Unternehmen
9. „Kleine Anzeigen“ bis zu 100 mm Höhe und, wenn sie nach Millimeterzeilen berechnet werden, bis zu 46 mm Breite; „Kleine Anzeigen“ in einheitlicher Breite können auch nach Worten berechnet werden (Wortanzeigen)
10. Angaben von Bezugsquellen, sofern sie geschlossen und nach Buchstaben geordnet in einheitlicher Spaltenbreite veröffentlicht werden
11. mehr als sechs geschäftliche Anzeigen eines Werbungtreibenden innerhalb eines Jahres, wenn der ermäßigte Grundpreis einheitlich für geschäftliche Anzeigen aller Art gilt
12. Anzeigen von landwirtschaftlichen Betrieben und landwirtschaftlichen Märkten
13. Anzeigen von Verlegern.

6. Sammelgrundpreise, die niedriger sind als die Summe der Grundpreise, dürfen nur für Anzeigen gewährt werden, die gleichzeitig in verschiedenen, unter einheitlichem Hauptnamen verbreiteten Ausgaben einer Druckchrift aufgenommen werden.

Diese Sammelpreise müssen in sämtlichen Einzelpreislisten angegeben werden.

b) Nachlässe

7. Die Gewährung von Nachlässen auf die Grundpreise ist spätestens vom 1. Januar 1934 ab bei sämtlichen Druckchriften einheitlich durchzuführen. Als Nachlässe dürfen nur gewährt werden

1. der Nachlaß für mehrmalige Veröffentlichung (Ziff. 8) und
2. der Nachlaß für Mengenabschlüsse (Ziff. 9 und 10).

Für die gleiche Anzeige darf nur eine Nachlaßart gewährt werden.

Zu der Preisliste können einzelne Anzeigenarten, z. B. Bilanzanzeigen und die in Ziff. 5 bezeichneten Arten, von der Nachlaßgewährung ausgeschlossen werden.

8. Für mehrmalige Veröffentlichung innerhalb Jahresfrist kann der Verleger in seiner Anzeigenpreisliste die Nachlaßstufen I und II aufstellen.

Der Nachlaß (Malnachlaß) beträgt in der

Malstaffel I

bei mindestens

3 maliger Veröffentlichung	3 vH.
6 " "	5 vH.
12 " "	10 vH.
24 " "	15 vH.
52 " "	20 vH.

Malstaffel II

bei mindestens

2 maliger Veröffentlichung	10 vH.
3 " "	15 vH.

Der Malnachlaß I darf nur für Anzeigen von einheitlicher Größe und Form gewährt werden. Kleine, technisch bedingte Abweichungen können unberücksichtigt bleiben. Größere Anzeigen dürfen einbezogen werden, soweit sie an Zahl ein Drittel der einheitlichen Anzeigen nicht übersteigen und ferner der Größenunterschied insgesamt nicht mehr als ein Viertel der Einheitsgröße, vervielfacht mit der Zahl aller Anzeigen, beträgt. Textwechsel ist gestattet.

Der Malnachlaß II darf nur für Gelegenheitsanzeigen gewährt werden, die unverändert wiederholt werden.

9. Für Mengenabschlüsse kann der Verleger in seiner Anzeigenpreisliste eine der Nachlaßstufen A, B, C, D und E für Abnahmen innerhalb Jahresfrist aufstellen.

Der Nachlaß (Mengenachlaß) beträgt in der

Mengenstaffel A

bei Abnahme von mindestens

500 Millimeterzeilen	3 vH.
1000 " "	5 vH.
2000 " "	10 vH.
5000 " "	15 vH.
8000 " "	20 vH.

Mengenstaffel B

bei Abnahme von mindestens

1 000 Millimeterzeilen	3 vH.
3 000 " "	5 vH.
5 000 " "	10 vH.
10 000 " "	15 vH.
20 000 " "	20 vH.

Mengenstaffel C

bei Abnahme von mindestens

1 000 Millimeterzeilen	3 vH.
5 000 " "	5 vH.
10 000 " "	10 vH.
20 000 " "	15 vH.
40 000 " "	20 vH.

Mengenstaffel D

bei Abnahme von mindestens

½ Seite	3 vH.
1 " "	5 vH.
3 Seiten	10 vH.
6 " "	15 vH.
12 " "	20 vH.

Mengenstaffel E

wenn Kleinspalten verwendet werden,

bei Abnahme von mindestens

1 000 Millimeterzeilen	10 vH.
2 000 " "	15 vH.
4 000 " "	20 vH.
8 000 " "	25 vH.
16 000 " "	30 vH.

wenn Großspalten verwendet werden, bei Abnahme von mindestens	
500 Millimeterzeilen	10 vH.
1000 "	15 vH.
2000 "	20 vH.
4000 "	25 vH.
8000 "	30 vH.

Die Mengensstaffel D darf nur verwendet werden, wenn ausschließlich nach Seiten und Seitenteilen berechnet wird.

Die Mengensstaffel E darf nur für Zeitungen mit kleiner Auflage und ferner nur verwendet werden, wenn kein ermäßigter Grundpreis nach Ziffer 5 Nr. 11 festgesetzt ist.

10. Für Wortanzeigen darf ein Nachlaß auf Grund mehrmaliger Veröffentlichung nur nach Maßstafel II, auf Grund von Mengenabnahme innerhalb Jahresfrist nur nach folgender Nachlaßstaffel gewährt werden:

bei Abnahme von mindestens	
500 Worten	5 vH.
1000 "	10 vH.

11. (Überholt.)

e) Sonstige Bestimmungen zur Anzeigenpreisliste

12. Für Sondernummern kann eine besondere Anzeigenpreisliste aufgestellt werden. Der Verleger ist berechtigt, die Anzeigen in der Sondernummer bei Errechnung der Nachlässe den sonstigen Anzeigen hinzuzurechnen.

12a. Zu laufend erscheinenden Druckschriften, für die Anzeigen angenommen werden, ist jeweils im Pflichtdruck (Ziffer 21) die laufende Nummer der Preisliste anzugeben, die bei Erscheinen der Druckschrift gilt. Hierbei genügt die Angabe der Nummer mit der Abkürzung „Pl.“.

13. Wird durch die bis zum 1. Januar 1934 erforderliche Neufassung der Anzeigenpreisliste eine Umrechnung der Preise notwendig, so darf deswegen der Durchschnitt der im Oktober 1933 erzielten Nettopreise nicht oder nur unwesentlich erhöht werden.

III. Preistreu

14. Wer Wirtschaftswerbung durch Anzeigen ausführt, ist verpflichtet, vom Inkrafttreten dieser Bekanntmachung an alle Verträge über Anzeigenwerbung nur nach der Preisliste des Verlegers (preistreu) abzuschließen. Über die Preisliste hinausgehende Vergünstigungen dürfen in keiner Form weder beansprucht noch gewährt werden.

IV. Anzeigenvermittlung

15. Der Verleger darf Anzeigenaufträge nur vom Werbungtreibenden oder von einem zugelassenen Anzeigenmittler annehmen.

16. Der Verleger hat einen Auftrag, den ein zugelassener Anzeigenmittler von einem Werbungtreibenden erhalten hat und ihm überscreibt, anzunehmen, es sei denn, daß er den Auftrag grundsätzlich wegen des Inhalts, der Herkunft oder der technischen Form ablehnt oder den Auftrag nur unmittelbar von dem Werbungtreibenden, der in seinem Wohnort ansässig ist und seine Werbung auf das engere Heimatgebiet beschränkt, annehmen will.

Lehnt der Verleger den Auftrag grundsätzlich ab, so darf er einen entsprechenden Auftrag des gleichen Werbungtreibenden auch nicht von jemand anderem annehmen.

Im übrigen ist der Verleger berechtigt, einen Auftrag abzulehnen, wenn der Anzeigenmittler oder der Werbungtreibende auf Verlangen keine Vorauszahlung leistet.

17. Für einen von einem Anzeigenmittler überscribenen, vom Verleger angenommenen Anzeigenauftrag erhält der Anzeigenmittler vom Verleger bei Bezahlung der Anzeige eine Vergütung.

Die Vergütung ist vom Verleger einheitlich für alle Anzeigenmittler festzusetzen. Sie kann für bestimmte Arten von Anzeigen und nach der Höhe des um die Nachlässe nicht gekürzten Preises der einzelnen Anzeige verschieden bemessen werden. Sie darf nicht weniger als 10 vH. und nicht mehr als 20 vH. der um die Nachlässe gekürzten Grundpreise betragen. Unterscheidungen dieser Vergütungssätze bedürfen der schriftlichen Genehmigung des Werberates. Andere Vergünstigungen dürfen dem Anzeigenmittler nicht gewährt werden.

V. Anzeigenpacht

18. Überträgt der Verleger die Anzeigenverwaltung oder Anzeigenannahme ganz oder teilweise ausschließlich einem anderen (Anzeigenpächter), so gelten für diesen sinngemäß die gleichen Bestimmungen wie für den Verleger.

VI. Allgemeine Geschäftsbedingungen im Anzeigenwesen

19. Für den Geschäftsverkehr im Anzeigenwesen zwischen Werbungtreibenden, Anzeigenmittlern und Verlegern stellt der Werberat die anliegenden „Allgemeinen Geschäftsbedingungen für das Anzeigenwesen“ und „Allgemeine Geschäftsbedingungen für Anzeigenmittler“ auf. Für jährlich nur einmal und für nicht laufend erscheinende Druckschriften fallen die Ziffern 1, 3, 15 und 16 der „Allgemeinen Geschäftsbedingungen für das Anzeigenwesen“ fort. Zusätzliche Bedingungen dürfen den allgemeinen Geschäftsbedingungen nicht widersprechen. Die

allgemeinen Geschäftsbedingungen und die zusätzlichen Bedingungen des Verlegers sind wesentliche Bestandteile der Preisliste.

Gegengeschäfte sind nur unter Zugrundelegung der Anzeigenpreisliste und der Einzelhandelspreise zulässig.

VII. Auflagenangabe

20. Der Verleger ist verpflichtet, für jede laufend erscheinende Druckschrift, für die Anzeigen angenommen werden, ein Auflagenbuch zu führen. Hierin sind für jede Nummer spätestens einen Tag nach ihrer Auslieferung einzutragen

1. die Druckauflage
2. die Anzahl der an voll zahlende Bezahler gelieferten Stücke
3. die Anzahl der an die übrigen ständigen Empfänger gelieferten Stücke.

Diese Zahlen sind unter Angabe der Nummer und des Datums, die auf der Druckschrift aufgedruckt sind, einzutragen und mit der Unterschrift des Verlegers oder seines Vertreters zu versehen.

21. Zu Druckschriften, für die Anzeigen angenommen werden, ist vom 5. Januar 1934 ab jeweils unter der Angabe der Verantwortlichen (Pflichtdruck, Ziff. 27) anzugeben

- a) bei Druckschriften, die in kürzeren als wöchentlichen Abständen erscheinen
die Durchschnittsauflage des vergangenen Monats
- b) bei Druckschriften, die in wöchentlichen oder längeren, höchstens vierteljährlichen Abständen erscheinen
die Durchschnittsauflage des vergangenen Kalendervierteljahres
- c) bei Druckschriften, die in längeren als vierteljährlichen Abständen oder einmalig erscheinen
die Mindestauflage.

22. Die Auflagenangabe (Ziff. 21) muß enthalten

- a) in den Fällen der Ziff. 21 a und b das Wort „Durchschnittsauflage“ oder die Abkürzung „Dl“, im Falle der Ziff. 21 c das Wort „Mindestauflage“ oder die Abkürzung „Ml“ und die entsprechenden Auflagenzahlen
- b) bei laufend erscheinenden Druckschriften außerdem den Zeitraum, auf den sich die Auflagenangabe bezieht. Hierbei können die Monate durch römische Zahlen und die Kalendervierteljahre durch I. Bj., II. Bj. usw. abgekürzt werden.

23. Die Auflagenangabe ist zu erneuern

- a) bei den in Ziff. 21 a bezeichneten Druckschriften
monatlich bis zum 5. Tage eines Kalendermonats
- b) bei den in Ziff. 21 b bezeichneten Druckschriften
vierteljährlich jeweils in der Nummer, die als erste nach dem abgeschlossenen Kalendervierteljahr Schriftleitungs-schluß hat.

24. Sind Sammelgrundpreise gemäß Ziff. 6 festgesetzt, so sind in jeder Ausgabe der Druckschrift die in den Ziffern 21 und 22 bezeichneten Angaben für alle Ausgaben zu machen.

25. Der Verleger einer vierteljährlich oder in kürzeren Abständen erscheinenden Druckschrift, für die Anzeigen angenommen werden, ist verpflichtet, viermal im Jahre, spätestens bis zum 15. Februar, 15. Mai, 15. August und 15. November dem Werberat eine Auflagenmeldung einzureichen. Diese Meldung muß enthalten

1. die durchschnittliche Druckauflage
2. die durchschnittliche Anzahl der an voll zahlende Bezahler gelieferten Stücke
3. die durchschnittliche Anzahl der an die übrigen ständigen Empfänger gelieferten Stücke
4. die durchschnittliche Anzahl der im Einzelhandel verkauften Stücke in dem vorhergehenden Kalendervierteljahre.

Als verkaufte Stücke (Abf. 1 Nr. 4) gelten nur die, für die der ordentliche Verkaufspreis bezahlt wurde.

Vordrucke für die Auflagenmeldung können durch die in Ziff. 3 Abs. 3 genannten Stellen bezogen werden.

26. Der Verleger ist verpflichtet, die in der letzten Meldung enthaltenen Angaben auf Wunsch auch demjenigen zu machen, der in seiner Druckschrift anzeigen will.

VIII. Anzeigenleiter

27. Für die Einhaltung der Bestimmungen des Werberates der deutschen Wirtschaft haftet neben dem Verleger auch der verantwortliche Anzeigenleiter.

In dem Pflichtdruck jeder Nummer einer Druckschrift, die Anzeigenwerbung enthält, ist der Vor- und Zuname und der Wohnort des verantwortlichen Anzeigenleiters anzugeben.

IX. Umgehungsverbot

28. Als Nichtinhaltung der Bestimmungen dieser Bekanntmachung sind auch Maßnahmen anzusehen, die, ohne gegen deren Wortlaut zu verstoßen, eine Umgehung darstellen.

X. Überleitung

29. (Überholt.)

XI. Inkrafttreten

30. Diese Bekanntmachung tritt am 1. Januar 1934 in Kraft.

Berlin, den 21. November 1933

Der Präsident des Werberates der deutschen Wirtschaft

Anlage 1

Allgemeine Geschäftsbedingungen für das Anzeigenwesen

1.

Anzeigenaufträge sind im Zweifel innerhalb eines Jahres nach Vertragsabschluss abzuwickeln.

2.

Die in der Anzeigenpreisliste bezeichneten Nachlässe werden nur für die innerhalb eines Jahres in einer Druckschrift erscheinenden Anzeigen eines Werbungtreibenden gewährt. Die Frist beginnt mit dem Erscheinen der ersten Anzeige, wenn nicht bei Vertragsabschluss ein anderer Beginn vereinbart wird.

3.

Der Werbungtreibende hat rückwirkend Anspruch auf den seiner tatsächlichen Abnahme von Anzeigen innerhalb Jahresfrist entsprechenden Nachlaß, wenn er zu Beginn der Frist einen Auftrag abgeschlossen hat, der auf Grund der Preisliste zu einem Nachlaß von vornherein berechtigt.

4.

Bei der Errechnung der Abnahmemengen werden Text-Millimeterzeilen dem Preise entsprechend in Anzeigen-Millimeterzeilen umgerechnet.

5.

Für die Aufnahme von Anzeigen in bestimmten Nummern, bestimmten Ausgaben oder an bestimmten Plätzen der Druckschrift wird keine Gewähr geleistet, es sei denn, daß der Auftraggeber die Gültigkeit des Auftrages ausdrücklich davon abhängig gemacht hat.

6.

Für die Unterbringung einer Anzeige im Textteil ist der Textteil-Preis zu zahlen. Im Textteil werden Anzeigen nur einspaltig veröffentlicht.

Redaktionelle Werbung im Textteil wird nur unter „Geschäftliches“ (außer Verantwortung der Schriftleitung) aufgenommen und ist einer Textanzeige gleichzuachten.

Anzeigen, die nur an einer Seite mit dem Text zusammenstoßen (textanschließende Anzeigen), werden zum Anzeigenteil-Preise berechnet.

7.

Der Anschluß von Mitbewerbern kann nur für zwei gegenüberliegende Seiten vereinbart werden.

8.

Die Annahme eines Anzeigen- oder Beilagenauftrages wird nur nach einheitlichen Grundätzen wegen des Inhaltes, der Herkunft oder der technischen Form abgelehnt. Die Ablehnung wird dem Auftraggeber unverzüglich mitgeteilt.

9.

Der Verleger gewährleistet die drucktechnisch einwandfreie Wiedergabe der Anzeige. Ungeeignete oder beschädigte Druckunterlagen werden dem Auftraggeber unverzüglich zurückgesandt.

Der Auftraggeber ist bei ganz oder teilweise unleserlichem, unrichtigem oder unvollständigem Abdruck der Anzeige zu einer Zahlungsminderung oder zu einem Erstattungsanspruch berechtigt, es sei denn, daß durch die Mängel der Zweck der Anzeige unerheblich beeinträchtigt wurde; fehlerhaft gedruckte Kennziffern beeinträchtigen den Zweck der Anzeige nur unerheblich.

10.

Probeabzüge werden nur auf ausdrücklichen Wunsch geliefert. Der Auftraggeber trägt die Verantwortung für die Richtigkeit der zurückgesandten Probeabzüge. Sendet der Auftraggeber den ihm rechtzeitig übermittelten Probeabzug nicht fristgemäß zurück, so gilt die Genehmigung zum Druck als erteilt.

11.

Sind keine besonderen Größenvorschriften gegeben, so wird die tatsächliche Abdruckhöhe der Preisberechnung zugrunde gelegt.

12.

Falls der Auftraggeber nicht Vorauszahlung leistet, wird die Rechnung mit Beleg spätestens am 5. Tage des auf die Veröffentlichung der Anzeige folgenden Monats erteilt.

Die Rechnung ist innerhalb der aus der Preisliste ersichtlichen, vom Empfänger der Rechnung an laufenden Frist zu bezahlen, sofern nicht im einzelnen Fall eine kürzere Zahlungsfrist oder Vorauszahlung vereinbart ist.

Etwasige Nachlässe für vorzeitige Zahlung werden nach der Preisliste gewährt.

13.

Bei Zahlungsverzug oder Stundung werden Zinsen in Höhe von 1 vH. über Reichsbankdiskont sowie die Einziehungskosten berechnet; der Verleger kann die Ausführung des Auftrages bis zur Bezahlung zurückstellen.

14.

Der Verleger liefert auf Wunsch jeweils sofort nach Erscheinen der Anzeige kostenlos einen Kopfbeleg. Eine vollständige Belegnummer wird geliefert, sofern Art und Umfang des Anzeigenauftrages dieses rechtfertigen. Kann ein Beleg nicht mehr beschafft werden, so tritt an seine Stelle eine Aufnahmebescheinigung des Verlegers.

15.

Wird ein Auftrag aus Umständen nicht erfüllt, die der Verleger nicht zu vertreten hat, so hat der Auftraggeber, unbeschadet etwaiger weiterer Rechtspflichten, den Unterschied zwischen dem gewährten und dem der tatsächlichen Abnahme entsprechenden Nachlaß dem Verleger zurückzuerstatten.

16.

Ein Aufgaberückgang ist nur dann von Einfluß auf das Vertragsverhältnis, wenn eine Aufgaberhöhe zugesichert ist und diese um mehr als 10 vH. sinkt.

Darüber hinaus sind etwaige Preisminderungs- und Schadensersatzansprüche ausgeschlossen, wenn der Verleger dem Auftraggeber von dem Absinken der Auflage so rechtzeitig Kenntnis gegeben hat, daß dieser vor Erscheinen der Anzeige vom Vertrage zurücktreten konnte.

17.

Kosten für erhebliche Änderungen ursprünglich vereinbarter Ausführungen und für Lieferung bestellter Druckstöcke, Matrern und Zeichnungen hat der Auftraggeber zu bezahlen.

Anlage 2

Allgemeine Geschäftsbedingungen für Anzeigenmittler

1.

Die „Allgemeinen Geschäftsbedingungen für das Anzeigenwesen“ gelten sinngemäß für den Geschäftsverkehr zwischen dem Werbungtreibenden und dem Anzeigenmittler.

2.

Sie gelten ferner sinngemäß für den Geschäftsverkehr zwischen dem Anzeigenmittler und dem Verleger mit der Maßgabe,

- daß die Zahlungsfrist für den Anzeigenmittler jeweils zwei Wochen länger ist als die vom Verleger für Werbungtreibende allgemein festgesetzte Zahlungsfrist, unbeschadet der Möglichkeit des Verlegers, von dem Anzeigenmittler im einzelnen Falle Zahlung innerhalb kürzerer Frist oder Vorauszahlung zu verlangen,
- daß der Anzeigenmittler das Recht hat, vom Vertrage zurückzutreten, wenn er nachweist, daß er durch die Nichtzahlung seiner Forderung durch den Werbungtreibenden Verluste erlitten hat oder daß solche Verluste eintreten werden, falls der Auftrag fortgeführt wird.

Vierte Bekanntmachung des Werberates der deutschen Wirtschaft

Vom 21. November 1933

(Deutscher Reichsanzeiger Nr. 274)

Auf Grund der 2. Verordnung vom 27. Oktober 1933 zur Durchführung des Gesetzes über Wirtschaftswerbung (RGBl. I S. 791) werden hiermit weitere Bedingungen für die Genehmigung zur Wirtschaftswerbung durch Werbeberatung bekanntgemacht.

- Werbeberater haben dem Auftraggeber gesondert zu berechnen
 - ein angemessenes Entgelt für die Beratung
 - die Selbstkosten für von ihnen bezahlte Leistungen anderer.
- Allen Werbungsmitglern und Werber über die im Geschäftsverkehr üblichen Ratsschlüsse hinaus Werbeberatung aus, so haben sie insoweit die Rechte und Pflichten eines Werbeberaters; sie haben über die Werbeberatung gesondert Buch zu führen.
- Diese Bekanntmachung tritt am 1. Januar 1934 in Kraft.

Berlin, den 21. November 1933

Der Präsident des Werberates der deutschen Wirtschaft

Fünfte Bekanntmachung des Werberates der deutschen Wirtschaft

Vom 6. Dezember 1933
(Deutscher Reichsanzeiger Nr. 286)

Auf Grund der Zweiten Verordnung zur Durchführung des Gesetzes über Wirtschaftswerbung vom 27. Oktober 1933 (Reichsgesetzbl. I S. 791) wird folgende Ergänzung zu der Dritten Bekanntmachung des Werberates der deutschen Wirtschaft vom 21. November 1933 (Reichsanzeiger vom 23. November 1933 Nr. 274) bekanntgemacht:

I. Aufschläge

1. Im Abschnitt II der Dritten Bekanntmachung wird eingefügt
 - a) in den Absatz 2 der Ziff. 3 nach Nr. 3 folgende Nr. 3 a:
3 a. alle Aufschläge (Ziff. 4 a)
 - b) nach Ziff. 4 folgende Ziff. 4 a:
4 a. Aufschläge auf die Grundpreise dürfen nur verlangt werden, wenn sie in der Anzeigenpreisliste aufgeführt sind, und nur für
 1. Mehrfarbendruck
 2. Anzeigenaufträge, deren Ausführung technisch außergewöhnlich schwierig ist
 3. die Aufnahme von Anzeigen an bestimmten Plätzen der Druckchrift, wenn der Auftraggeber sich mit der Berechnung des Aufschlages ausdrücklich einverstanden erklärt hat.

II. Ermäßigte Grundpreise

2. Im Abschnitt II a der Dritten Bekanntmachung werden in Ziff. 5 hinter Nr. 10 folgende Nrn. 11 bis 13 eingefügt:
 11. mehr als sechs geschäftliche Anzeigen eines Werbungtreibenden innerhalb eines Jahres, wenn der ermäßigte Grundpreis einheitlich für geschäftliche Anzeigen aller Art gilt
 12. Anzeigen von landwirtschaftlichen Betrieben und landwirtschaftlichen Märkten
 13. Anzeigen von Verlegern.

III. Nachlässe

3. Im Abschnitt II b der Dritten Bekanntmachung wird in Ziff. 8 vor dem letzten Satz eingefügt:

Bei der Zahl der Veröffentlichungen dürfen aber auch Anzeigen berücksichtigt werden, die aus besonderen Anlässen größer sind oder von der Form abweichen, wenn die Nichtberücksichtigung eine unbillige Härte darstellen würde.

Berlin, den 6. Dezember 1933

Der Präsident des Werberates der deutschen Wirtschaft

Dritte Verordnung zur Durchführung des Gesetzes über Wirtschaftswerbung

Vom 19. Januar 1934
(Reichsgesetzblatt I Nr. 8 S. 57)

Auf Grund des § 3 des Gesetzes über Wirtschaftswerbung vom 12. September 1933 (Reichsgesetzbl. I S. 625) wird folgendes verordnet:

Die in § 3 des Gesetzes bestimmte Abgabe ist zu erheben

- a) im Falle der Genehmigung zur Abhaltung von Messen und Ausstellungen von der aus der Messe oder aus der Ausstellung erzielten Gesamteinnahme des Veranstalters
- b) im Falle der Genehmigung zu einer anderen Wirtschaftswerbung von der Gesamteinnahme des Werbers aus Werbung, auch wenn diese nicht rein wirtschaftlichen Zwecken dienen sollte
- c) falls im Falle b ein Werber nicht vorhanden ist, von dem Gesamtergebnis, das der Werbungtreibende anderen, zu ihm nicht im Arbeiter- oder Angestelltenverhältnis stehenden Personen für die Herstellung der Werbemittel bezahlt.

Sie beträgt in den Fällen a und b 2 vom Hundert (§ 8 Abs. 1 der Zweiten Verordnung zur Durchführung des Gesetzes über Wirtschaftswerbung vom 27. Oktober 1933 [Reichsgesetzblatt I S. 791]), im Falle c ½ vom Hundert und ist auf volle Reichsmark nach oben abzurunden.

Berlin, den 19. Januar 1934

Der Reichsminister für Volksaufklärung und Propaganda
Der Reichsminister der Finanzen

Sechste Bekanntmachung des Werberates der deutschen Wirtschaft

Vom 21. März 1934
(Deutscher Reichsanzeiger Nr. 69)

Auf Grund der Zweiten Verordnung zur Durchführung des Gesetzes über Wirtschaftswerbung vom 27. Oktober 1933 (Reichsgesetzbl. I S. 791) werden hiermit über die Bestimmungen der Ziffern 6, 14 bis 17 der Zweiten Bekanntmachung des Werberates der deutschen Wirtschaft vom

1. November 1933 (Reichsanzeiger Nr. 256) hinaus weitere Bedingungen für die Genehmigung zur Wirtschaftswerbung durch Messen und Ausstellungen bekanntgemacht:

1. Messen und Ausstellungen werden über die Bestimmung der Ziff. 17 der Zweiten Bekanntmachung des Werberates der deutschen Wirtschaft vom 1. November 1933 (Reichsanzeiger Nr. 256) hinaus nur genehmigt, wenn sie eine besondere volkswirtschaftliche, kulturelle oder politische Bedeutung haben.
2. Die Genehmigung zur Veranstaltung einer Messe oder Ausstellung wird, abgesehen von Ziff. 10 der Zweiten Bekanntmachung des Werberates, allgemein verjagt, wenn sich die Messe oder Ausstellung auf Wirtschaftsgebiete bezieht, auf die sich der eigentliche Geschäftsbetrieb des Veranstalters nicht erstreckt.
3. Eine Veranstaltung darf nur nach vorheriger besonderer Genehmigung des Werberates als „Messe“ bezeichnet werden.
Die Genehmigung, die Bezeichnung „Messe“ zu führen, wird für nachstehend aufgeführte Veranstaltungen erteilt:
 - a) für die „Deutsche Ostmesse“ in Königsberg/Pr.
 - b) für die „Deutschen Wochen—Braunen Messen“
 - c) für die „Frankfurter Messe“ in Frankfurt/M.
 - d) für die „Rölnner Messe“ in Köln
 - e) für die „Leipziger Frühjahrsmesse“ und für die „Leipziger Herbstmesse“ in Leipzig.
4. Das gesamte Reichsgebiet erfassende Fachmessen sollen jährlich nur einmal mit der Bezeichnung „Reichsfachmesse“ möglichst unter jährlichem Ertswechsel und in Verbindung mit Reichsverbandstagungen stattfinden.
5. Messen und Ausstellungen zum Zwecke der Werbung für Erzeugnisse aus bestimmten Bezirken dürfen außerhalb dieser Bezirke nicht als selbständige Veranstaltungen durchgeführt werden; sie dürfen in der Regel nur im Rahmen anderer Messen oder Ausstellungen gezeigt werden.
Für besondere Fälle kann der Werberat Ausnahmen zulassen.

6. Nichtbehördliche Anordnungen und die Beteiligung an Vereinbarungen über die Verhängung von Sperrn oder sperrähnlichen Nachteilen gegen Messen und Ausstellungen, die der Genehmigung des Werberates unterliegen, sind unbeschadet sonstiger gesetzlicher Bestimmungen nur mit besonderer Genehmigung des Werberates zulässig.
7. Messen und Ausstellungen, für die vor ihrer Genehmigung geworben wird, werden nicht genehmigt.
8. Um die dem Werberat der deutschen Wirtschaft nach § 1 des Gesetzes über Wirtschaftswerbung vom 12. September 1933 (Reichsgesetzbl. I S. 625) obliegende Ausübung der Aufsicht über das Messe- und Ausstellungswesen sicherzustellen, sind die Veranstalter von Messen und Ausstellungen und die ihnen angeschlossenen Firmen verpflichtet, dem Präsidenten des Werberates und dessen Beauftragten die von diesen erforderlichen Aufklärungen zu geben, ihnen Einblick in die Geschäftsführung und in die Geschäftsbücher zu gewähren und sie an maßgeblichen Verhandlungen über die Vorbereitung und Leitung der Veranstaltung teilnehmen zu lassen. Der Zeitpunkt der Verhandlungen ist dem Präsidenten des Werberates so rechtzeitig mitzuteilen, daß er selbst oder vertreten durch einen Beauftragten an ihnen teilnehmen kann.

Die Genehmigung zur Veranstaltung einer Messe und einer Ausstellung schließt die Verpflichtung ein, dem Präsidenten des Werberates und den von ihm mit einem entsprechenden Ausweis versehenen Personen den Eintritt und die Besichtigung der Messe oder Ausstellung unentgeltlich zu gestatten.

9. In einem gedruckten Führer durch eine Messe oder Ausstellung (z. B. einem Katalog) sind die Zahl der Firmen, die sich an der Veranstaltung beteiligen, und die Größe der von den Teilnehmern belegten Fläche an hervorragender Stelle anzugeben.
10. Die nach Ziff. 9 Buchstabe a der Zweiten Bekanntmachung des Werberates erforderliche Genehmigung zur Werbung durch Anzeigen in dem Messe- oder Ausstellungsführer (Ziff. 9) kann, wenn sie gleichzeitig mit dem Antrage auf Genehmigung der Messe oder Ausstellung nachgesucht wird, von dem Veranstalter der Messe oder Ausstellung bei dem Werberat unmittelbar beantragt werden, und zwar auch dann, wenn der Veranstalter nicht Verleger des Führers ist.
11. Diese Bekanntmachung tritt am 1. April 1934 in Kraft.

Berlin, den 21. März 1934

Der Präsident des Werberates der deutschen Wirtschaft

Siebente Bekanntmachung des Werberates der deutschen Wirtschaft

Vom 21. März 1934
(Deutscher Reichsanzeiger Nr. 69)

Auf Grund der Zweiten Verordnung zur Durchführung des Gesetzes über Wirtschaftswerbung vom 27. Oktober 1933 (Reichsgesetzbl. I S. 791) wird in Ausführung der Richtlinien, nach denen Wirtschaftswerbung ausgeführt und gestaltet werden soll (Ziff. 6 der Zweiten Bekanntmachung des Werberates der deutschen Wirtschaft vom 1. November 1933 [Reichsanzeiger Nr. 256]), folgendes bekanntgemacht:

1. Für wirtschaftliche Zwecke darf mit Abbildungen, Aussprüchen oder Lebensgewohnheiten lebender Persönlichkeiten des politischen

oder öffentlichen Lebens nur mit deren ausdrücklicher und schriftlicher Zustimmung erworben werden.

Der Werberat kann in einzelnen Fällen Ausnahmen zulassen.

2. Dank- und Empfehlungsschreiben dürfen nur mit ausdrücklicher und schriftlicher Zustimmung der Schreibenden und unter genauer Angabe ihres Namens, Berufes und ihrer genauen Anschrift, sowie von Ort und Zeit der Ausstellung der Schreiben verwendet werden. Der Inhalt der Schreiben muß den Tatsachen sowie den Richtlinien des Werberates entsprechen.

Dank- und Empfehlungsschreiben, für die Zuwendungen irgendwelcher Art versprochen oder gewährt worden sind, dürfen zur Wirtschaftswerbung nicht verwendet werden.

3. Gutachten dürfen nur veröffentlicht oder erwähnt werden, wenn sie von wissenschaftlich oder fachlich hierzu berufenen Personen erstattet worden sind. Gleichzeitig sind Name, Beruf und genaue Anschrift des Sachverständigen anzugeben.

Dem Werberat ist auf sein Verlangen mitzuteilen, ob und gegebenenfalls in welcher Höhe dem Sachverständigen Zuwendungen irgendwelcher Art versprochen oder gewährt worden sind.

4. Bei der Wirtschaftswerbung muß insbesondere die Möglichkeit einer Irreführung durch die Bezeichnung einer Ware und die Angaben über sie vermieden werden.

5. Behauptungen über die Gewährung besonderer Vorteile in der Preisstellung und in der Zubilligung von Lieferungsvergünstigungen müssen klar und so gehalten sein, daß jede Irreführung ausgeschlossen ist. Der Werbungtreibende hat auf Verlangen des Werberates den Nachweis über die von ihm behaupteten Eigenschaften der gelieferten Ware und seine Eigenschaft als Lieferer zu führen.

Berlin, den 21. März 1934

Der Präsident des Werberates der deutschen Wirtschaft

Achte Bekanntmachung des Werberates der deutschen Wirtschaft

Vom 21. März 1934

(Deutscher Reichsanzeiger Nr. 69)

Die mit der Ersten Bekanntmachung des Werberates der deutschen Wirtschaft vom 1. November 1933 (Reichsanzeiger Nr. 256) bekanntgemachte Satzung des Werberates der deutschen Wirtschaft ist dahin ergänzt worden, daß in § 4 Abs. 2 hinter die Worte „des Reichsverkehrsministers“ tritt: „der Deutschen Reichsbahn-Gesellschaft“.

Berlin, den 21. März 1934

Der Präsident des Werberates der deutschen Wirtschaft

Neunte Bekanntmachung des Werberates der deutschen Wirtschaft

Vom 1. Juni 1934

(Deutscher Reichsanzeiger Nr. 125)

(unter Berücksichtigung der zusätzlichen Bestimmungen der Zwölften Bekanntmachung)

Auf Grund der Zweiten Verordnung zur Durchführung des Gesetzes über Wirtschaftswerbung vom 27. Oktober 1933 (RGBl. I S. 791) werden hiermit weitere Bestimmungen und Bedingungen für die Genehmigung zur Wirtschaftswerbung durch Außenanschlag bekanntgemacht. Nicht erfaßt wird hierdurch

der Außenanschlag an der Stätte der eigenen Leistung der Außenanschlag an nicht fest angebrachten Stellen (z. B. das Umhertragen und Umherfahren von Anschlägen) und der Außenanschlag innerhalb von Bahnanlagen eines öffentlichen Verkehrsunternehmens und an dessen Haltestellen.

Bestehende Reichs- und Landesgesetze sowie auf Grund solcher Gesetze erlassene Polizeiverordnungen und ortsgesetzliche Regelungen, nach denen in bestimmten Gebieten und an bestimmten Stellen Außenanschlag allgemein oder bestimmte Arten von Außenanschlag nicht oder nur beschränkt ausgeführt werden dürfen, bleiben unberührt.

Erster Teil

Begriffsbestimmungen

1. Ein Anschlag ist eine Werbung, die öffentlich durch Aufschriften oder Abbildungen ausgeführt wird.

2. Außenanschlag ist ein Anschlag, der dazu bestimmt ist, außerhalb geschlossener Räume gesehen zu werden. Den geschlossenen Räumen stehen umfriedete Versammlungsstätten gleich.

3. Bogenanschlag ist ein Außenanschlag aus Papier. Einem Papierbogen stehen Bogen aus einem anderen Stoffe gleich, die geeignet sind, an Säulen und Tafeln angeschlagen zu werden.

4. Daueraanschlag ist ein Außenanschlag, der nach Art der Anbringung, Stoff und Inhalt für eine längere Zeit als ein Vierteljahr werbend wirken kann.

5. Schildanschlag ist ein Daueraanschlag in Form von Schildern aus Metall, Glas, Holz oder anderen festen Stoffen. Dem Schildanschlag stehen plastische Aufschriften und Abbildungen, Wandbemalungen und Jahreshilder gleich.

6. Leuchtanschlag ist ein Daueraanschlag, der durch eine in ihm befindliche Lichtquelle zu nicht nur unerheblicher Leuchtwirkung gebracht wird.

7. Unter einer geschlossenen Ortschaft ist der geschlossen bebauter Teil einer Gemeinde zu verstehen. Gehören zu einer Gemeinde mehrere geschlossene Ortsteile, so gelten die Gebiete der einzelnen geschlossenen Ortsteile zusammen als eine einzige geschlossene Ortschaft.

8. Als Einwohnerzahl einer geschlossenen Ortschaft gilt die Einwohnerzahl der politischen Gemeinde.

9. Ein geordnetes Bogenanschlagwesen liegt vor, wenn eine im angemessenen Verhältnis zum räumlichen Umfang und der Einwohnerzahl der Ortschaft stehende Zahl von Anschlagstellen einheitlich bewirtschaftet wird.

10. Beitzahl ist die Zahl der Anschlagstellen, die sich aus dem Verhältnis von einer Anschlagstelle auf tausend Einwohner einer Ortschaft ergibt. Diese Streunung hat sich als werbewirksamster Verteilungsmaßstab erwiesen, ohne durch Überfüllung verunstalten zu wirken.

11. Eine Stadtgruppe ist eine Gruppe von Anschlagstellen, die gleichmäßig über das ganze Gebiet einer geschlossenen Ortschaft verteilt ist.

12. Eine Bezirksgruppe ist die Zahl aller Anschlagstellen in einem Teil einer geschlossenen Ortschaft.

13. Eine ordentliche Anschlagstelle ist eine fest angebrachte Säule oder Tafel, die eigens zur Veröffentlichung von Bogenanschlag bestimmt ist.

14. Allgemeine Anschlagstellen sind solche ordentlichen Anschlagstellen, die für den gleichzeitigen Bogenanschlag mehrerer Werbungtreibender zur Verfügung stehen.

15. Ganzstellen sind solche ordentlichen Anschlagstellen, die für den Bogenanschlag jeweils nur eines Werbungtreibenden vorbehalten sind.

16. Ein Bogentag ist die Bezeichnung für den eintägigen Anschlag eines Bogens (594 × 841 mm = Din A 1).

17. Nachtgabe ist das Entgelt, das ein Anschlagunternehmer für die Überlassung von Plätzen zur Errichtung von ordentlichen Anschlagstellen, für deren Zurverfügungstellung oder für sonstige Ausnutzung der örtlichen Bogenanschlagmöglichkeit an eine Gemeinde entrichtet.

18. Bade- und Kurorte sind Orte, die von der dafür zuständigen Stelle als Heilbäder, Seebäder oder Kurorte anerkannt sind.

Zweiter Teil

Bogenanschlag

19. Es soll die Möglichkeit geschaffen werden, durch Bogenanschlag unter Vermeidung von Verunstaltungen des Orts- und Landschaftsbildes und auf wirtschaftlichste Weise einen möglichst großen Personenkreis zu erfassen.

Der Werberat wird in Zukunft in einer Ortschaft nur einem einzigen Anschlagunternehmer die Genehmigung zur Wirtschaftswerbung durch Bogenanschlag an fest angebrachten Stellen erteilen. In Ortschaften unter 5000 Einwohnern wird er nur in besonderen Fällen (Ziff. 56) einem Anschlagunternehmer eine solche Genehmigung erteilen. In Ortschaften unter 5000 Einwohnern, in denen ein geordnetes Anschlagwesen nicht vorhanden ist, werden Freianschlagstellen eingerichtet.

Es soll erreicht werden, daß in jeder geschlossenen Ortschaft die Beitzahl von ordentlichen Anschlagstellen vorhanden ist. In Ortschaften mit mehr als 100 Einwohnern, in denen die Beitzahl der Anschlagstellen unter 3 bleibt, soll es aber, wenn ein dringendes Bedürfnis dafür vorliegt, gestattet sein, bis zu 3 Anschlagstellen zu errichten. In Ortschaften mit mehr als 100 Einwohnern soll ferner mindestens eine Anschlagstelle bestehen, auch wenn auf diese Anschlagstelle weniger als 1000 Einwohner entfallen.

A. Bogenanschlag außerhalb geschlossener Ortschaften

20. Die Genehmigung zur Wirtschaftswerbung durch Bogenanschlag an fest angebrachten Stellen außerhalb geschlossener Ortschaften wird allgemein verweigert. Soweit die Genehmigung zu solcher Wirtschaftswerbung bereits erteilt ist, wird sie allgemein zurückgenommen.

Ausgenommen ist Bogenanschlag für die Zeit besonderer Veranstaltungen (z. B. sportlicher Treffen, Schaustellungen, Feiern) in der unmittelbaren Umgebung der Versammlungsstätte. Hierfür wird die Genehmigung allgemein mit der Bedingung erteilt, daß

a) die Veranstaltung durch den Anschlag nicht gestört wird

b) der Anschlag unmittelbar nach Beendigung der Veranstaltung wieder entfernt wird. Für die Entfernung haftet in erster Linie ein etwaiger Anschlagwerber, in zweiter Linie der Werbungtreibende.

Weitere Ausnahmen behält sich der Werberat vor.

B. Vogenanschlag innerhalb geschlossener Ortschaften mit 5000 und mehr Einwohnern (Stadtanschlag)

I. Anschlagunternehmer

21. Hat bei Veröffentlichung dieser Bekanntmachung in einer Ortschaft nur ein Anschlagunternehmer ein geordnetes Vogenanschlagwesen inne und die Genehmigung, Wirtschaftswerbung durch Vogenanschlag an fest angebrachten Stellen durchzuführen, so bleibt die ihm auf Grund der Zweiten Bekanntmachung allgemein oder insgesamt erteilte Genehmigung bestehen.

22. Haben bei Veröffentlichung dieser Bekanntmachung in einer Ortschaft bereits mehrere Unternehmer ein geordnetes Vogenanschlagwesen inne und die Genehmigung, Wirtschaftswerbung durch Vogenanschlag an fest angebrachten Stellen durchzuführen, so haben diese Unternehmer bis zum 15. Juli 1934 die Bestätigung der Genehmigung beim Werberat zu beantragen. Der Antrag ist auf den dazu bestimmten Vordruck in zweifacher Ausfertigung bei dem Reichsverband für Außenwerbung e. V., Berlin SW 11, Saarlandstr. 90/102, einzureichen. Die Vordrucke sind von diesem Verbande zu beziehen. Wird der Antrag nicht rechtzeitig gestellt, so erlischt damit die auf Grund der Zweiten Bekanntmachung des Werberates erteilte Genehmigung.

23. Anderen als den in Ziff. 21 und 22 bezeichneten Personen und Gesellschaften bereits erteilte Genehmigungen zur Wirtschaftswerbung durch Vogenanschlag an fest angebrachten Stellen erlöschen, und zwar in Ortschaften mit geordnetem Vogenanschlagwesen vorbehaltlich der Ziff. 85 mit Veröffentlichung dieser Bekanntmachung. In Ortschaften, in denen kein geordnetes Anschlagwesen besteht, erlöschen die Genehmigungen am 15. Juli 1934.

II. Anschlagstellen

24. Ein Anschlagunternehmer, der die Genehmigung zur Wirtschaftswerbung durch Vogenanschlag in einer geschlossenen Ortschaft hat, darf Vogenanschlag nur dann an fest angebrachten Stellen veröffentlichen, wenn sie ordentliche Anschlagstellen sind.

25. Die ordentlichen Anschlagstellen müssen entsprechend der Verkehrsdichte (Fuß- und Fahrverkehr) über die gesamte Ortschaft werbewirksam verteilt und angebracht sein.

Sie sollen vom 1. Okt. 1935 an, soweit polizeiliche Vorschriften nicht entgegenstehen, mindestens eine Höhe von 2,52 m und eine Breite oder einen Umfang von 3,36 m der nutzbaren Anschlagfläche haben. Bei Veröffentlichung dieser Bekanntmachung bestehende Anschlagstellen brauchen nicht vergrößert zu werden, wenn die Höhe und die Breite oder der Umfang der nutzbaren Anschlagfläche um nicht mehr als 12 cm hinter den obenbezeichneten Maßen zurückbleiben.

Hat eine bereits bestehende Anschlagstelle ein Ausmaß von mindestens 8 qm, so kann sie in Höhe und Breite von den im vorstehenden Absatz angegebenen Maßen abweichen.

26. Bestehen in einer Ortschaft 150 und mehr allgemeine Anschlagstellen, so hat der Anschlagunternehmer diese Stellen in zwei gleich große und gleichwertige Stadtgruppen (A und B) einzuteilen.

Bestehen 300 und mehr allgemeine Anschlagstellen, so sind in gleicher Weise drei Stadtgruppen (A, B und C), bei 400 und mehr allgemeinen Anschlagstellen vier Stadtgruppen (A, B, C und D) zu bilden.

In Städten mit mehr als 300 Anschlagstellen, in denen bisher Gruppen von je 100 Anschlagstellen abgegeben wurden, kann der Anschlagunternehmer gleichwertige Stadtgruppen von je 100 Anschlagstellen bilden (Hundertgruppen). In diesem Falle dürfen Stadtgruppen nach Abs. 1 und 2 nicht gebildet werden.

Der Werberat kann in einzelnen Fällen Ausnahmen zulassen, sofern ihm ein dringendes Bedürfnis nachgewiesen wird.

27. Bestehen in einer Ortschaft 100 und mehr allgemeine Anschlagstellen, so kann der Anschlagunternehmer die Anschlagstellen nach den örtlichen Wirtschaftsbezirken in Bezirksgruppen aufteilen.

28. Die ordentlichen Anschlagstellen (allgemeine Anschlagstellen und Ganzstellen) sind vom 1. Oktober 1934 ab fortlaufend in arabischen Ziffern zu kennzeichnen. Die Ziffer ist am Kopf oder am Sockel der Anschlagstelle auf einem Schilde leicht lesbar anzubringen.

Bestehen Stadtgruppen, so ist der Buchstabe der Stadtgruppe auf dem Schilde hinter der laufenden Nummer anzugeben.

Bestehen Bezirksgruppen, so sind diese ebenfalls laufend arabisch zu beziffern. Die arabische Ziffer der Bezirksgruppe ist hinter der laufenden Nummer der Anschlagstelle, von ihr durch einen senkrechten Strich oder den Buchstaben der Stadtgruppe getrennt, auf dem Schilde in gleicher Größe anzugeben.

29. Der Anschlagunternehmer hat spätestens vom 1. Oktober 1934 ab ein Verzeichnis der Anschlagstellen zu führen. In ihm ist jede Anschlagstelle, für die Anschlagaufträge angenommen werden, aufzuführen. Bei jeder Anschlagstelle ist anzugeben

- a) ihre laufende Nummer, gegebenenfalls auch der Buchstabe der Stadtgruppe und die Nummer der Bezirksgruppe

b) das Ausmaß ihrer nutzbaren Anschlagfläche

c) ihre Lage unter Benennung des Straßennamens und der Hausnummer oder zweier Straßennamen.

Ganzstellen und besonders beleuchtete Anschlagstellen sind als solche zu bezeichnen.

Auf Wunsch des Auftraggebers hat der Anschlagunternehmer diesem das Anschlagstellenverzeichnis zu übermitteln. Das Anschlagstellenverzeichnis kann der Preisliste beigelegt werden.

30. Eine Anschlagstelle darf nur als Ganzstelle eingerichtet werden, wenn im Umkreis von etwa 100 m eine gleichwertige allgemeine Anschlagstelle angebracht ist. Die Zahl der Ganzstellen bleibt bei der Berechnung der Besatzzahl unberücksichtigt und darf nicht mehr als 4 vH. der Zahl der allgemeinen Anschlagstellen betragen.

Ist eine Ganzstelle nicht besetzt, so muß sie mit unbeschriftetem Papier oder kostenlos mit den gleichen Anschlägen besetzt werden wie die allgemeinen Anschlagstellen.

III. Anschlagbogen

31. Ein Vogenanschlag muß mindestens 297 x 420 mm (1/4 Bogen = Dia A 3) groß sein und darf nur eine Form haben, die sich aus dem Mehrfachen dieser Größe ergibt.

IV. Richtlinien für die Pachtabgabe

31 a. Ein Vertrag, in dem sich ein Anschlagunternehmer zur Zahlung einer Pachtabgabe verpflichtet, soll für die Dauer von mindestens fünf Jahren oder, wenn der Anschlagunternehmer das Anschlagwesen um mehr als 20 vH. der Zahl der bestehenden Anschlagstellen ausbauen muß, für die Dauer von mindestens zehn Jahren fest abgeschlossen werden.

32. Anschlagunternehmer sollen sich in den Verträgen nur zur Zahlung folgender Pachtabgabensätze verpflichten:

In Ortschaften mit

bis zu	5 000 Einwohnern	höchstens	10 vH.	
5 001 bis	20 000	"	16 2/3 vH.	
20 001	"	50 000	"	22 1/3 vH.
50 001	"	100 000	"	27 1/2 vH.
100 001	"	150 000	"	30 vH.
150 001	"	200 000	"	33 1/2 vH.
200 001	"	500 000	"	35 vH.
500 001	"	700 000	"	37 1/2 vH.
über	700 000	"	"	40 vH.

ihrer um die Vermittlervergütungen nicht gekürzten Gesamtforderungen an Auftraggeber aus Vogenanschlag.

Über die in Abs. 1 genannten Pachtabgabensätze hinaus kann als weitere Pachtabgabe die Zahlung eines jährlichen Benutzungsentgeltes für jede von der Gemeinde in ordnungsmäßigem Zustand überlassene, die in Ziff. 25 Abs. 2 Satz 1 angegebene Mindestgröße erreichende Anschlagstelle so lange vereinbart werden, bis die Anschlagstelle neu errichtet oder umgesetzt wird. Das jährliche Benutzungsentgelt soll ein Zwanzigstel der Errichtungskosten der Anschlagstelle nicht übersteigen.

In dem Vertrage soll ferner vorgesehen sein, daß die Überlassung der gemeindlichen und privaten Plätze, auf oder an denen die Anschlagstellen angebracht sind oder werden, zu Lasten der Gemeinde, die Errichtung, Instandhaltung und etwaige Umsehung der Anschlagstellen zu Lasten des Anschlagunternehmers geht.

Besteht zur Zeit der Veröffentlichung dieser Bekanntmachung zwischen dem Anschlagunternehmer und der Gemeinde ein Vertrag, durch den der Anschlagunternehmer zu einer höheren Pachtabgabe verpflichtet ist, als sich aus Abs. 1 ergibt, so soll der Anschlagunternehmer den Vertrag zum nächstmöglichen Zeitpunkt auflösen. Schließt die Gemeinde wegen dieser Auflösung mit dem bisherigen Anschlagunternehmer keinen neuen Vertrag, der mit Ausnahme der Höhe der Pachtabgabe dem bisherigen Vertrage im wesentlichen entspricht, so behält sich der Werberat vor, auf Antrag des Anschlagunternehmers anderen Anschlagunternehmern die Genehmigung zur Wirtschaftswerbung in dieser Gemeinde zu verjagen.

Abweichungen von diesen Richtlinien müssen dem Werberat vorher angezeigt werden.

V. Auftragsannahme

33. Ein Anschlagauftrag kann nur für sämtliche in der Preisliste aufgeführten allgemeinen Anschlagstellen in einer geschlossenen Ortschaft angenommen werden.

Ganzstellen, Stadtgruppen und Bezirksgruppen müssen auch einzeln vergeben werden.

Die kürzeste Anschlagzeit ist drei Tage, für Berlin ein Tag.

34. Der Aufschlagunternehmer hat vom 15. Juli 1934 ab für jede Ortschaft, für die er Vogenanschlagaufträge annimmt, eine gedruckte Aufschlagpreisliste zu führen. Die Preisliste ist in dreifacher Ausfertigung jeweils drei Tage vor Inkrafttreten dem Werberat einzureichen.

Die Aufschlagpreisliste muß enthalten

1. die laufende Nummer der Preisliste und den Zeitpunkt ihres Inkrafttretens
2. die letzte auf Grund amtlicher Feststellungen ermittelte Einwohnerzahl der Aufschlagortschaft
3. die Gesamtzahl der Aufschlagstellen, für die Aufschlagaufträge angenommen werden, aufgeteilt nach Säulen und Tafeln
4. die Zahl aller Ganzstellen, aufgeteilt nach Säulen und Tafeln
5. die Zahl aller besonders beleuchteten Aufschlagstellen, für die ein Aufschlag berechnet wird
6. die Zahl und Art der Gruppen (Stadtgruppen, Bezirksamtsgruppen) und die auf die einzelnen Gruppen entfallende Zahl von Aufschlagstellen
7. in Bade- und Kurorten die nach Nr. 3—6 erforderlichen Angaben, getrennt für die Bade- und Kurzeit und die übrige Zeit. Beginn und Ende der Bade- und Kurzeit ist anzugeben
8. den allgemeinen Preis eines Bogentages und etwaige ermäßigte Bogentagpreise sowohl für eine Aufschlagstelle als auch für alle Aufschlagstellen, für die Aufschlagaufträge angenommen werden; sind Gruppeneinteilungen vorhanden, auch der Bogentagpreis für eine und für alle Aufschlagstellen jeder Gruppe. Weitere Preisrechnungen in der Preisliste sind zulässig
9. die Preise für Ganzstellen
10. die Aufschläge für den ersten Aufschlagtag und für besonders beleuchtete Aufschlagstellen
11. alle Nachlässe
12. alle Geschäftsbedingungen, getrennt nach allgemeinen und etwaigen zusätzlichen Geschäftsbedingungen
13. alle regelmäßigen Klebetage
14. den Zeitpunkt, zu dem die Aufschlagbogen spätestens für den nächsten Klebetag geliefert sein müssen
15. den Hundertpreis der durchschnittlich notwendigen Ersatzbogen.

Die Aufschlagpreisliste muß in Größe und Anordnung dem vom Werberat aufgestellten, vom Reichsverband für Außenwerbung e. V., Berlin, zu beziehenden Einheitsmuster entsprechen. Eigene Werbung darf der Preisliste angefügt werden, soweit dadurch nicht das Einheitsmuster beeinträchtigt wird.

a) Preise

35. Der Preisberechnung ist der Preis für einen Bogentag zugrunde zu legen.

Der Preis für größere Aufschläge und längere Zeitdauer muß das entsprechende Mehrfache, der Preis für kleinere Aufschläge den entsprechenden Teil des Bogentagpreises betragen.

36. Der Bogentagpreis für eine Aufschlagstelle darf höchstens betragen:		
in geschloss. Ortschaften bis zu	20 000 Einwohn. =	17 Rpfr
" " " von	20 001—50 000 " =	14 " "
" " " von	50 001—100 000 " =	10 1/2 " "
" " " von	100 001—150 000 " =	9 " "
" " " von	150 001—200 000 " =	8 1/2 " "
" " " über	200 000 " =	7 1/2 " "

Dies gilt nicht, solange Aufschlagunternehmer auf Grund eines vor dem 1. Oktober 1933 abgeschlossenen Vertrages eine nicht unerheblich höhere als die in Ziff. 32 angegebene Pachtabgabe zu zahlen haben.

Der Bogentagpreis für eine Aufschlagstelle darf ferner nicht höher sein als der Bogentagpreis, der sich aus der am 1. Oktober 1933 für die Ortschaft gültig gewesenen Aufschlagpreisliste ergibt. Liegen die in Ziff. 37 Buchstabe a Satz 1 genannten Voraussetzungen vor, so kann eine Ausnahme zugelassen werden.

Wird ein Aufschlag für weniger als 10 Tage angebracht, so kann für den Tag, an dem ein Aufschlag erstmalig angebracht wird, ein Preis bis zum doppelten Bogentagpreis verlangt werden, wenn dieser erhöhte Preis in der Aufschlagpreisliste aufgeführt ist. Ausgenommen ist Berlin.

37. Weicht die Zahl der ordentlichen Aufschlagstellen von der Bestzahl um mehr als 5 vH. ab, so gilt folgendes:

a) Bestehen mehr Aufschlagstellen, so dürfen vom Inkrafttreten dieser Bekanntmachung an nur so viele Aufschlagstellen, wie dieser Schlüsselzahl entsprechen, berechnet werden. Ausgenommen sind Ortschaften, in denen nur drei Aufschlagstellen bestehen, sowie Bade- und Kurorte mit weniger als 50 000 Einwohnern während der Bade- und Kurzeit.

b) Bestehen weniger Aufschlagstellen, so darf vom 1. Oktober 1934 ab nur ein Preis berechnet werden, der niedriger ist als der jeweils nach Ziff. 36 zulässige Höchstpreis. Der Preis muß mindestens um 30 vH. des zulässigen Höchstpreises niedriger sein, wenn die Zahl der vorhandenen Aufschlagstellen um über 30 v. H. hinter der

Bestzahl zurückbleibt, andernfalls um mindestens 15 vH. des zulässigen Höchstpreises.

c) Bei der Berechnung der Zahl der ordentlichen Aufschlagstellen sind die Rückseiten freistehender Tafeln nicht als eine besondere Aufschlagstelle zu zählen. Haben Aufschlagstellen wegen polizeilicher Vorschriften nicht das in Ziff. 25 Abs. 2 und 3 bezeichnete Mindestmaß, so können im Falle a so viele Aufschlagstellen als eine gerechnet werden, bis das Mindestmaß erreicht ist. Im Falle b muß dies geschehen.

38. Ausnahmen von den Ziffn. 36 und 37 sind nur mit Genehmigung des Werberates zulässig.

39. Der Bogentagpreis für Bezirksamtsgruppen kann von dem Aufschlagunternehmer entsprechend der wirtschaftlichen Bedeutung der einzelnen Bezirksamtsgruppen verschieden festgesetzt werden. Die Summe der Bezirksamtsgruppenpreise muß aber dem Gesamtpreis für Vogenanschlag an allen allgemeinen Aufschlagstellen der Ortschaft gleich sein.

Das gleiche gilt für die ermäßigten Bogentagpreise. Der Hundertsatz der Aufschläge muß in den Bezirksamtsgruppen der gleiche sein wie in der gesamten Ortschaft.

b) Ermäßigte Bogentagpreise

40. Ermäßigte Bogentagpreise dürfen nur gewährt werden, wenn sie in der Aufschlagpreisliste aufgeführt sind, und nur für

1. Vereinsanschläge, die nicht der Wirtschaftswerbung dienen
2. Aufschläge zur Werbung für den Reiseverkehr, für die Schifffahrt, für Bade- und Kurorte, Gasthöfe, Fremdenheime und Gaststätten
3. Aufschläge für Unterrichtsanstalten
4. Aufschläge für Vergnügungen
5. amtliche Aufschläge
6. Aufschläge von gemeinnützigen Unternehmen
7. Aufschläge von landwirtschaftlichen Betrieben und Märkten.

Auch für Unterarten der in den Nummern 1—7 aufgeführten Fälle können unterschiedliche ermäßigte Bogentagpreise festgesetzt werden.

c) Erhöhte Bogentagpreise und Aufschläge

41. Der Berechnung des Preises für Ganzstellen ist ein Bogentagpreis zugrunde zu legen, der um bis zu 300 vH. höher sein darf als der allgemeine Bogentagpreis; in Ansatz zu bringen sind so viele Bogen, wie an der Ganzstelle angebracht werden können.

Für ordentliche Aufschlagstellen, die mit besonderer werbewirksamer Beleuchtung versehen sind, kann ein für alle beleuchteten Stellen der Ortschaft einheitlicher Aufschlag von höchstens 10 vH. auf den Bogentagpreis verlangt werden, wenn der Aufschlag in der Preisliste aufgeführt ist.

d) Nachlässe

42. Nachlässe dürfen nur gewährt werden, wenn sie in der Aufschlagpreisliste aufgeführt sind.

43. Als Nachlaß darf vorbehaltlich der Ziffer 44 nur ein Nachlaß nach Bogentagen gewährt werden. Er beträgt für den innerhalb eines Jahres angebrachten Aufschlag eines Werbungtreibenden von

56 Bogentagen × der Zahl aller allgemeinen Aufschlagstellen =	1 vH.
112 Bogentagen × der Zahl aller allgemeinen Aufschlagstellen =	2 vH.
160 Bogentagen × der Zahl aller allgemeinen Aufschlagstellen =	3 vH.
200 Bogentagen × der Zahl aller allgemeinen Aufschlagstellen =	4 vH.
240 Bogentagen × der Zahl aller allgemeinen Aufschlagstellen =	5 vH.

des Rechnungsbetrages.

44. Für Vogenanschlagwerbung in Ortschaften, in denen keine Bezirksamtsgruppen bestehen, kann einem Werbungtreibenden, der in der Ortschaft ansässig ist und seine Werbung auf das engere Heimatgebiet beschränkt, ohne Rücksicht auf die Größe des Aufschlages statt des Nachlasses nach Bogentagen ein Nachlaß nach Aufschlagtagen gewährt werden.

Der Nachlaß nach Aufschlagtagen kann auch für Vogenanschlagwerbung in Bezirksamtsgruppen gewährt werden.

Der Nachlaß nach Aufschlagtagen beträgt ohne Rücksicht auf die Größe des Aufschlages für den innerhalb eines Jahres angebrachten Aufschlag eines Werbungtreibenden von

28 Aufschlagtagen =	1 vH.
56 " =	2 vH.
80 " =	3 vH.
100 " =	4 vH.
120 " =	5 vH.

des Rechnungsbetrages.

Gibt ein Werbungtreibender Aufschlagaufträge für mehrere benachbarte Bezirksamtsgruppen, so ist für alle Aufträge der Nachlaßsatz zu gewähren, der ihm für Aufträge in der Bezirksamtsgruppe zusteht, in der er die meisten Aufschlagtage abgenommen hat.

45. Einem Werbungtreibenden darf nur entweder der Nachlaß nach Bogentagen oder der Nachlaß nach Aufschlagtagen gewährt werden.

46. Aufschläge an Ganzstellen bleiben bei der Nachlaßgewährung unberücksichtigt. Für sie darf kein Nachlaß gewährt werden.

47. In der Anschlagpreisliste können die in den Ziffn. 40 und 48 bezeichneten Fälle von der Nachlassgewährung ausgenommen werden.

48. Als Anschlag eines einzelnen Werbungtreibenden im Sinne der Ziffn. 43 und 44 ist auch ein Anschlag anzusehen, auf dem mehrere Werbungtreibende gemeinsam Wirtschaftswerbung ausführen (Sammelanschlag).

49. Für Vorauszahlung kann neben dem in Ziff. 43 oder dem in Ziff. 44 bezeichneten Nachlaß ein besonderer Nachlaß von höchstens 2 vH. für Zahlung innerhalb einer Woche nach Empfang der Rechnung ein besonderer Nachlaß von höchstens 1 vH. gewährt werden, wenn der Nachlaß in der Anschlagpreisliste aufgeführt ist.

VII. Preistreue

50. Wer Wirtschaftswerbung durch Vogenanschlag ausführt, ist verpflichtet, vom Inkrafttreten dieser Bekanntmachung an alle Verträge über solche Werbung nur noch nach der Preisliste des Anschlagunternehmers (Preistreue) abzuschließen. Über die Anschlagpreisliste hinausgehende Vergünstigungen dürfen vorbehaltlich der Ziff. 51 in keiner Form weder beansprucht noch gewährt werden.

Ein Nachlaß nach Ziff. 49 braucht nicht gewährt und Verzugszinsen brauchen nicht berechnet zu werden, wenn sie weniger als eine Reichsmark betragen.

Abgekauftene Anschläge sind, soweit sie nicht mit neuen Anschlägen verdeckt werden, mit unbeschriftetem Papier zu überkleben. Unbeschriftetem Papier stehen gleich Anschläge für gemeinnützige Gemeinschaftswerbung, Anschläge, die nicht der Wirtschaftswerbung dienen, und Anschläge zur Eigenwerbung für den Anschlagunternehmer.

51. Der Anschlagunternehmer kann für Vogenanschlag eines ortsansässigen Werbungtreibenden im einzelnen geringere als die in der Preisliste festgesetzten Preise einräumen, wenn die Gemeindeverwaltung die Förderung dieses Werbungtreibenden durch ermäßigte Preise ausdrücklich und schriftlich wünscht und dem Werberat eine Abschrift dieses Schreibens von dem Anschlagunternehmer übersandt worden ist.

VIII. Vogenanschlagvermittlung

52. Der Anschlagunternehmer darf Vogenanschlagaufträge nur vom Werbungtreibenden oder von einem zugelassenen Vogenanschlagmittler annehmen.

53. Der Anschlagunternehmer hat einen Auftrag, den ein zugelassener Vogenanschlagmittler von einem Werbungtreibenden erhalten und ihm überschrieben hat, anzunehmen, es sei denn, daß er den Auftrag grundsätzlich wegen des Inhaltes, der Herkunft oder der technischen Form der Werbung ablehnt, oder daß er den Auftrag nur unmittelbar von einem Werbungtreibenden annehmen will, der am Orte des Geschäftssitzes oder der Zweigniederlassung des Anschlagunternehmers ansässig ist und die Werbung auf die unmittelbare Umgebung seines Geschäftsbetriebes beschränkt.

Lehnt der Anschlagunternehmer den Auftrag grundsätzlich ab, so darf er einen entsprechenden Auftrag des gleichen Werbungtreibenden auch nicht von jemand anderem annehmen.

Im übrigen ist der Anschlagunternehmer berechtigt, einen Antrag abzulehnen, wenn der Vogenanschlagmittler oder der Werbungtreibende auf Verlangen keine Vorauszahlung leistet.

54. Für einen von einem Vogenanschlagmittler überschriebenen, vom Anschlagunternehmer angenommenen Anschlagauftrag erhält der Anschlagmittler vom Anschlagunternehmer bei Bezahlung des Anschlages eine Vergütung.

Die Vergütung beträgt für die Anschläge

in Ortschaften mit bis zu 20 000 Einwohnern 15 vH.

in Ortschaften über 20 000 Einwohnern 10 vH.

der um die Nachlässe nicht gekürzten Rechnungsbeträge. Unterschreitungen dieser Vergütungssätze bedürfen der schriftlichen Genehmigung des Werberates. Andere Vergünstigungen dürfen dem Vogenanschlagmittler nicht gewährt werden.

IX. Allgemeine Geschäftsbedingungen für Vogenanschlag

55. Für den Geschäftsverkehr bei Vogenanschlag zwischen Werbungtreibenden, Anschlagmittlern und Anschlagunternehmern stellt der Werberat die anliegenden „Allgemeinen Geschäftsbedingungen für Vogenanschlag“ und „Allgemeinen Geschäftsbedingungen für Vogenanschlagmittler“ auf. Zusätzliche Bedingungen dürfen den „Allgemeinen Geschäftsbedingungen“ nicht widersprechen. Die „Allgemeinen Geschäftsbedingungen“ und die zusätzlichen Bedingungen des Anschlagunternehmers sind wesentliche Bestandteile der Anschlagpreisliste.

Gegengeschäfte sind nur unter Zugrundelegung der Vogenanschlagpreisliste und der Einzelhandelspreise zulässig.

C. Vogenanschlag innerhalb geschlossener Ortschaften mit weniger als 5000 Einwohnern (Landaanschlag)

56. Die Vorschriften des Abschnittes B gelten entsprechend

- a) für Bade- und Kurorte, auch wenn sie weniger als 5000 Einwohner haben

b) für andere Ortschaften mit weniger als 5000 Einwohnern, in denen bei Veröffentlichung dieser Bekanntmachung bereits ein geordnetes Anschlagwesen besteht

c) für Ortschaften mit weniger als 5000 Einwohnern, wenn in ihnen ein Anschlagunternehmer, der in einer benachbarten Ortschaft ein geordnetes Anschlagwesen inne hat, ein solches neu einrichtet.

In anderen Fällen kann ein geordnetes Anschlagwesen in einer Ortschaft mit weniger als 5000 Einwohnern nicht bestehen.

57. Besteht in einer Ortschaft mit weniger als 5000 Einwohnern kein geordnetes Anschlagwesen, so darf Vogenanschlag außer an der Stätte der eigenen Leistung nur an den von der Gemeinde eigens für Wirtschaftswerbung durch Vogenanschlag bestimmten Stellen (Freianschlagstellen) angebracht werden. Bereits erteilte Genehmigungen, Vogenanschlag an anderen Stellen als an der Stätte der eigenen Leistung und an Freianschlagstellen anzubringen, erlöschen.

58. Auf einer Freianschlagstelle darf ein Werbungtreibender gleichzeitig höchstens eine Fläche von vier Bogen, auf der dem örtlichen Anschlag vorbehaltenen Fläche von einem Bogen in Anspruch nehmen. Ziff. 48 gilt entsprechend.

59. Anschläge an Freianschlagstellen müssen mit einer deutlich lesbaren Aufschrift versehen sein, aus der sich der Tag der Anbringung und der Tag ergibt, bis zu dem der Anschlag bestehen bleiben soll (Anschlagzeit). Die Anschlagzeit darf nicht mehr als 14 Tage betragen. Anschläge dürfen während der Anschlagzeit nicht beseitigt oder überklebt werden. Für die Beachtung der Anschlagzeit haftet auch der Werbungtreibende.

60. Das untere Viertel der Anschlagfläche ist für amtliche Bekanntmachungen und für den Anschlag von Werbungtreibenden vorbehalten, deren Geschäftsbetrieb in dem Orte des Anschlages oder in seiner engeren Nachbarschaft liegt, und die ihre Werbung auf das engere Heimatgebiet beschränken (örtlicher Anschlag). Der obere Teil der Anschlagfläche ist für den Anschlag anderer Werbungtreibender vorbehalten.

D. Vogenanschlag in besonderen Fällen

I. Vogenanschlag für wandernde Schaustellungen

61. Wandernde Schausteller (z. B. Wanderzirkusse, Wanderbühnen) dürfen in der Ortschaft, in der die Schaustellung stattfindet, und in den umliegenden Ortschaften, deren Bewohner bei dem Gastspiel erfaßt werden sollen, jeweils 14 Tage vor Beginn der Schaustellung bis drei Tage nach deren Beendigung Vogenanschlag auch an anderen als ordentlichen Anschlagstellen und Freianschlagstellen anbringen.

62. Die Anschlagbogen dürfen nicht angeklebt werden und müssen leicht zu entfernen sein. Sie sollen auf Stoff aufgezo-gen sein.

Die Anschlagbogen dürfen nur mit ausdrücklichem Einverständnis des über die Anbringungsfläche Verfügungsberechtigten und nach Anhörung der Wünsche und mit Genehmigung der Gemeindeverwaltung angebracht werden.

63. Spätestens drei Tage nach Beendigung der Schaustellung muß der Anschlag in allen Ortschaften, in denen er nach Ziff. 61 angebracht worden ist, wieder entfernt werden. Für die Entfernung haftet der Schausteller.

Vogenanschlag des gleichen Schaustellers nach Ziff. 61 darf in den gleichen Ortschaften erst wieder nach zwei Monaten angebracht werden.

II. Vogenanschlag für Messen und Ausstellungen

64. Vogenanschlag zur Werbung für vom Werberat genehmigte Messen darf auch in Schaufenstern, die nicht zur Stätte der eigenen Leistung gehören, angebracht werden.

Dasselbe gilt für Vogenanschlag zur Werbung für vom Werberat genehmigte Ausstellungen mit der Maßgabe, daß er nur in Schaufenstern von Geschäften angebracht werden darf, deren Geschäftsbetrieb sich auf den Gegenstand der Ausstellung erstreckt.

Für die Anbringung ist das Einverständnis des Inhabers des Schaufensters erforderlich.

Dritter Teil

Daueranschlag

65. Ein Daueranschlag darf nur auf Grund eines mit dem über die Anbringungsstelle Verfügungsberechtigten schriftlich und befristet abgeschlossenen Vertrages angebracht werden. Ein Daueranschlag muß in gepflegtem und ordentlichem Zustande gehalten und nach Vertragsablauf entfernt werden.

Für die Innehaltung der vom Werberat erlassenen Bestimmungen über die Anbringung, Instandhaltung und Entfernung von Daueranschlag haftet in erster Linie der Werber, in zweiter Linie der Werbungtreibende und zuletzt der Flachengesteller.

66. Die durch die Zweite Bekanntmachung des Werberates Werberu insgesamt erteilte Genehmigung wird für Wirtschaftswerbung durch Daueranschlag mit Wirkung vom 15. Juli 1934 zurückgezogen; ausgenommen sind Personen, die lediglich Flachengesteller sind.

Die für Werber erforderliche Genehmigung zur Wirtschaftswerbung durch Daueranschlag wird vom 15. Juli 1934 ab nur dem einzelnen Werber erteilt.

Bis zur Entscheidung des Werberates gilt die Genehmigung als erteilt, wenn der Werber bis zum Inkrafttreten dieser Bekanntmachung Wirtschaftswerbung durch Daueranschlag bereits als Werber oder als Werbungsmitteiler ausgeführt hat und der Antrag auf Genehmigung binnen sechs Wochen nach Inkrafttreten dieser Bekanntmachung gestellt ist. Den hiernach erforderlichen Anträgen stehen die bereits von Werbungsmitteilern für Daueranschlag eingereichten Zulassungsanträge gleich.

67. Die Genehmigung zur Wirtschaftswerbung durch Daueranschlag berührt nicht weitergehende behördliche Vorschriften, insbesondere bau- und verkehrspolizeilicher Art.

68. Die Regelung des dritten Teiles dieser Bekanntmachung gilt auch für Außenanschlag, der lediglich deswegen nicht Daueranschlag ist, weil er nach seinem Inhalte nicht für eine längere Zeit als ein Vierteljahr werbend wirken kann.

A. Daueranschlag außerhalb geschlossener Ortschaften

69. Die Genehmigung zur Wirtschaftswerbung durch Daueranschlag außerhalb geschlossener Ortschaften, mit Ausnahme des Daueranschlages an der Stätte der eigenen Leistung, wird allgemein verjagt, soweit nicht im folgenden etwas anderes bestimmt ist.

Soweit die Genehmigung hierdurch allgemein verjagt ist, erlöschen auf Grund der Zweiten Bekanntmachung des Werberates bereits erteilte Genehmigungen.

70. Ziff. 20 Abs. 2 und 3 gilt auch für Daueranschlag.

71. In Ortschildern und Wegweisern, die von der dafür zuständigen Behörde oder in deren Auftrag errichtet sind oder werden, darf Wirtschaftswerbung nur aufgenommen werden, wenn es die zuständige Behörde ausdrücklich wünscht und trotz der Befügung der Wirtschaftswerbung das Schild vorwiegend Ortschild oder Wegweiser bleibt.

72. Die Genehmigung zur Aufnahme von Wirtschaftswerbung in anderen als den in Ziff. 71 bezeichneten Wegweisern wird allgemein erteilt für Wegweiser, die außer der Bezeichnung einer Ortschaft, einer Verkehrshaltestelle oder eines außerhalb einer geschlossenen Ortschaft gelegenen Reise- oder Ausflugszieles, der Entfernungs- und Wegzeitangabe und einer Wegbeschreibung lediglich einen kurzen werbenden Zusatz enthalten. Diese Wegweiser müssen an Wegkreuzungen und -gabelungen oder in der unmittelbaren Nähe von solchen angebracht sein; das Wegweiserschild darf nicht größer als 50 cm hoch und 1 m breit sein.

73. Gasthöfe, Gaststätten, Tankstellen und andere Verkaufsstellen für flüssige Treibstoffe und Autoöle sowie Reparaturwerkstätten in einer Ortschaft mit weniger als 30 000 Einwohnern dürfen an oder auf jeder Einfallstraße durch ein einziges Hinweisschild in einem Ausmaße von höchstens 1 qm werben, wenn sie nicht an dieser Einfallstraße liegen. Die Genehmigung hierzu wird allgemein erteilt.

(Neue Fassung der Ziffer 73, siehe 11. Bekanntmachung)

B. Daueranschlag innerhalb geschlossener Ortschaften

I. Schildanschlag innerhalb geschlossener Ortschaften

74. In einer geschlossenen Ortschaft darf an festgebauten, undurchsichtigen Umzäunungen sowie an fensterlosen Wänden und Giebeln eines Gebäudes jeweils nur ein einziger Schildanschlag angebracht werden. Ist die Umzäunung, die Wand oder der Giebel mindestens 60 m lang, so kann für je 30 m der Länge ein Schildanschlag angebracht werden. Als ein einziger Schildanschlag gilt auch die zusammenhängende Anbringung von bis zu vier in Größe und Wirkung gleichen Schildern eines Werbungtreibenden.

Diese Regelung gilt auch für Wände und Giebel, an denen sich nur vereinzelt Fenster befinden, die an Ausmaß oder Zahl im Verhältnisse zur Fläche wesentlich geringer sind als die an den übrigen Seiten des Gebäudes befindlichen Fenster.

Die Genehmigung zur Wirtschaftswerbung durch Schildanschlag wird für die Fälle dieser Ziffer allgemein erteilt.

75. In geschlossenen Ortschaften mit weniger als 30 000 Einwohnern wird die Anbringung von Schildanschlag auch an fensterlosen Flächen allgemein genehmigt, soweit es sich nicht um Gebäude oder Gebäudeteile handelt, die vorwiegend Wohnzwecken dienen. Auch auf diesen Flächen darf für je 30 m der Länge nur ein Schild angebracht werden.

Steigt die Zahl der Einwohner der geschlossenen Ortschaft auf über 30 000 Einwohner, so sind bestehende Verträge über Schildanschlag der in Abs. 1 genannten Art zum nächstmöglichen Kündigungsstermin aufzulösen. Bis zu diesem bleibt die Genehmigung bestehen.

76. Schildanschlag an und auf öffentlichen Straßen und Plätzen kann, soweit er nicht allgemein genehmigt ist, vom Werberat für den einzelnen Fall oder für eine Gruppe von Einzelfällen genehmigt werden, wenn der Anschlag der Verkehrserleichterung dient, oder wenn er an Einrichtungen angebracht ist, die zur Verkehrserleichterung bestimmt sind (z. B. Stadtplänen, Uhren).

War der Anschlag bei Veröffentlichung dieser Bekanntmachung bereits angebracht und wird der Antrag auf Einzelgenehmigung binnen sechs Wochen nach dem Inkrafttreten gestellt, so gilt die Genehmigung bis zur Entscheidung durch den Werberat als erteilt.

II. Leuchtanschlag innerhalb geschlossener Ortschaften

77. Die Genehmigung zur Wirtschaftswerbung durch Leuchtanschlag innerhalb geschlossener Ortschaften wird allgemein erteilt. Leuchtanschlag darf am Tage nicht verunstaltend wirken.

78. Für Leuchtanschlag auf öffentlichen Straßen und Plätzen gilt ausschließlich Ziff. 76 entsprechend.

III. Verbotener Daueranschlag innerhalb geschlossener Ortschaften

79. Soweit die Genehmigung zur Wirtschaftswerbung durch Daueranschlag nach den Ziffn. 74—78 nicht erteilt ist, wird sie mit Ausnahme des Anschlages an der Stätte der eigenen Leistung und unbeschadet der Ziff. 73 allgemein verjagt.

Soweit die Genehmigung allgemein verjagt ist, erlöschen bereits auf Grund der Zweiten Bekanntmachung erteilte Genehmigungen.

Vierter Teil

Besondere Fälle von Außenanschlag

80. Zeitungen wird die Genehmigung allgemein erteilt, Tagesnachrichten und -bilder öffentlich an dafür eigens bestimmten Stellen anzubringen.

Werbungtreibenden, die an der Stätte der eigenen Leistung nicht die Möglichkeit haben, in einer Auslage auszustellen, die an einer Hauptgeschäftstraße liegt, wird die Genehmigung allgemein erteilt, in bis zu drei nicht an der Stätte der eigenen Leistung befindlichen Schaukästen, die eine Auswahl ihrer Waren, sonstige Leistungsproben oder Abbildungen von solchen enthalten, Außenanschlag in untergeordnetem Maße anzubringen.

Für Theater, Filmtheater und Varietés gilt Abs. 2 auch dann, wenn die Stätte der eigenen Leistung in einer Hauptgeschäftstraße liegt.

In allen vorbezeichneten Fällen darf mit dem Anschlage keine Fremdwerbung verbunden sein.

Fünfter Teil

Sonstige Bestimmungen

A. Umgehungsverbot

81. Als Nichterhaltung der Bestimmungen dieser Bekanntmachung sind auch Maßnahmen anzusehen, die, ohne gegen deren Wortlaut zu verstoßen, eine Umgehung darstellen.

B. Überleitung

I. Für Vogenanschlag

82. Wird Wirtschaftswerbung durch Vogenanschlag auf Grund eines in der Zeit vom 1. Oktober 1933 bis zum Inkrafttreten dieser Bekanntmachung geänderten oder neuabgeschlossenen Nachtvertrages mit einer Gemeinde durchgeführt, so muß sich der Anschlagunternehmer eine ihm bereits erteilte Genehmigung durch den Werberat bestätigen lassen (Ziff. 11 der Zweiten Bekanntmachung). Der Antrag ist binnen vier Wochen nach Inkrafttreten dieser Bekanntmachung beim Werberat einzureichen. Wird der Antrag nicht rechtzeitig eingereicht oder die Genehmigung nicht bestätigt, so erlischt die bestehende Genehmigung.

83. Anschlagaufträge, die vor Veröffentlichung dieser Bekanntmachung abgeschlossen und noch nicht ausgeführt sind, können zu den vereinbarten Preisen und Bedingungen bis zum 15. Juli 1934 weitergeführt werden. Auftragsreste, die nach dem 15. Juli 1934 noch ausgeführt werden müssen, sind wertmäßig nach der neuen Preisliste des Anschlagunternehmers umzurechnen und auszuführen.

84. In Berlin dürfen Anschlagbogen im bisherigen Berliner Format in Abweichung von Ziff. 31 bis zum 1. Oktober 1934 aufgebraucht werden.

85. Führt ein Werber Vogenanschlagwerbung in Aushangkästen durch, so wird die ihm erteilte Genehmigung bis zum 1. April 1935 verlängert. Nach Veröffentlichung dieser Bekanntmachung dürfen neue Aushangkästen für Vogenanschlag nicht mehr eingerichtet werden.

II. Für Daueranschlag

86. Für Daueranschlag, der den Bestimmungen dieser Bekanntmachung nicht entspricht, gilt folgendes:

Ist ein auf Anbringung eines Daueranschlages gerichteter Vertrag bei Inkrafttreten dieser Bekanntmachung bereits abgelaufen oder hat der Anbringung ein Vertrag überhaupt nicht zugrunde gelegen, so ist der Anschlag binnen zwei Monaten nach Inkrafttreten zu entfernen.

Das gleiche ist der Fall, wenn der Vertrag innerhalb dieser beiden Monate abläuft. Läuft der Vertrag später ab, so ist der Anschlag mit dem Tage des Ablaufs der Vertragszeit zu entfernen.

Dem Ablauftage steht der erste Zeitpunkt gleich, zu dem nach Inkrafttreten dieser Bekanntmachung derjenige, der die Anbringung des Anschlages vertraglich gestattet hat, den Vertrag frühestens kündigen könnte.



Ist eine Kündigung zum 1. April 1935 oder zu einem früheren Zeitpunkte nicht zulässig, so ist der Daueraufschlag spätestens am 1. Oktober 1935 zu entfernen.

Für die Entfernung findet Ziff. 65 Abs. 2 entsprechende Anwendung; vertragliche Verpflichtungen über die Entfernung werden hierdurch nicht berührt.

C. Inkrafttreten

87. Diese Bekanntmachung tritt am 1. Juni 1934 in Kraft

Berlin, den 1. Juni 1934

Der Präsident des Werberates der deutschen Wirtschaft

Anlage 1

Allgemeine Geschäftsbedingungen für den Bogenanschlag

1.

Ein Anschlagbogen muß mindestens 297 x 420 mm (1/4 Bogen = Din^o A 3) groß sein und darf nur eine Form haben, die sich aus dem Mehrfachen dieser Größe ergibt. Er darf aus der Hoch- oder Querlage entwickelt sein.

2.

Für Ganzstellen wird ein Preis berechnet, der sich aus der Zahl der Bogen ergibt, die an der Ganzstelle angebracht werden können.

3.

Die Annahme eines Anschlagauftrages, der den Bestimmungen des Werberates der deutschen Wirtschaft entspricht, wird nur nach einheitlichen Grundsätzen wegen des Inhaltes, der Herkunft oder der technischen Form der Werbung abgelehnt.

4.

Der Anschlagunternehmer erklärt sich unverzüglich über die Annahme oder Ablehnung erteilter Anschlagaufträge.

Mündlich angenommene Aufträge werden unverzüglich schriftlich bestätigt.

5.

Aufträge für Bogenanschläge werden in der Reihenfolge ihres Einganges angenommen.

6.

Der Ausschluß von Wettbewerbern kann nicht vereinbart werden.

7.

Nachvorschriften werden nicht angenommen. Die Anschläge werden nach Möglichkeit wechselweise gleich günstig geklebt.

8.

Kosten für besondere Leistungen (z. B. für Verpackungstoff und Postgebühren der Anschlagbogen, Aufkleben von Streifen, Anschlägen außerhalb des regelmäßigen Klebeganges, Übersendung nicht verbrauchter Anschläge) hat der Auftraggeber zu bezahlen.

9.

Endet ein Anschlag am Tage vor Sonn- oder Feiertagen, so werden die darauf folgenden Sonn- und Feiertage mitberechnet. Dies gilt jedoch nicht für Ankündigungen solcher Veranstaltungen, die am Tage vor den Sonn- und Feiertagen enden.

10.

Die in der Anschlagpreisliste bezeichneten Nachlässe werden nur für die innerhalb eines Jahres in einer Ortschaft angebrachten Anschläge eines Werbungtreibenden gewährt. Die Frist beginnt mit dem Erscheinen des ersten Anschlages, wenn nicht bei Vertragsabschluss ein anderer Beginn vereinbart wird.

Für Ganzstellen wird kein Nachlaß gewährt.

Im übrigen werden die in der Preisliste aufgeführten Nachlässe nach Maßgabe der Ziffern 42—49 der Neunten Bekanntmachung des Werberates gewährt.

Der Werbungtreibende hat rückwirkend Anspruch auf den seiner tatsächlichen Abnahme von Bogenentagen oder von Anschlagtagen innerhalb eines Jahres entsprechenden Nachlaß, auch wenn die Höhe der Abnahme von vornherein nicht feststand. Der Anspruch erlischt, wenn er nicht binnen eines Monats nach Ablauf des Vertragsjahres geltend gemacht wird, für das der Nachlaß verlangt wird.

11.

Falls der Auftraggeber nicht Vorauszahlung leistet, wird die Rechnung spätestens am fünften Tage eines Monats für die im vorhergegangenen Monat durchgeführten Anschläge überandt.

Die Rechnung ist binnen drei Wochen nach Empfang zu bezahlen, sofern nicht kürzere Zahlungsfristen im einzelnen Falle vereinbart sind.

12.

Bei Zahlungsverzug oder Stundung werden Zinsen in Höhe von 1 vH. über Reichsbankdiskont sowie die Einziehungskosten berechnet; der Anschlagunternehmer kann die Ausführung des Auftrages bis zur Bezahlung zurückstellen.

13.

Berechnet wird nur die Zahl der Anschlagstellen, an denen der Anschlag tatsächlich angebracht worden ist, es sei denn, daß die Anbringung durch einen Umstand unterblieben ist, den der Auftraggeber zu vertreten hat.

14.

Die notwendige Zahl von Anschlagbogen und Erjabbogen hat der Auftraggeber rechtzeitig und kostenlos zu liefern.

15.

Der Anschlagunternehmer gewährleistet die gewissenhafte Durchführung des Anschlages, insbesondere ordnungsgemäßes Kleben, Beaufsichtigung, Pflege und Instandhaltung der Anschläge und der Anschlagstellen sowie Ausbesserung oder Ersatz beschädigter und die Überklebung abgelaufener Anschläge.

16.

Eriakansprüche wegen nicht ordnungsgemäßer Durchführung des Anschlages erlöschen binnen drei Monaten, wenn sie nicht vorher geltend gemacht worden sind.

17.

Muß ein Anschlag wegen behördlicher Auflageanschläge unterbrochen werden, so wird dies dem Auftraggeber sofort mitgeteilt.

18.

Der Anschlagunternehmer betätigt auf Wunsch die Anbringung eines Anschlages jeweils sofort nach Ablauf der Anschlagzeit. Die Bestätigung enthält die eindeutige Kennzeichnung und die Größe des Anschlages, die Anschlagzeit und die Zahl der belegten Anschlagstellen.

Anlage 2

Allgemeine Geschäftsbedingungen für Bogenanschlagmittler

1.

Die „Allgemeinen Geschäftsbedingungen für den Bogenanschlag“ gelten mit Ausnahme der Ziff. 10 Abs. 4 Satz 2 sinngemäß für den Geschäftsverkehr zwischen den Werbungtreibenden und dem Bogenanschlagmittler.

2.

Sie gelten ferner sinngemäß für den Geschäftsverkehr zwischen dem Bogenanschlagmittler und dem Anschlagunternehmer mit der Maßgabe,

- a) daß die in Ziff. 11 genannte Zahlungsfrist für den Bogenanschlagmittler statt drei Wochen fünf Wochen beträgt
- b) daß der Bogenanschlagmittler das Recht hat, vom Vertrage zurückzutreten, wenn er nachweist, daß er durch die Nichtzahlung seiner Forderung durch den Werbungtreibenden Verluste erlitten hat oder daß solche Verluste eintreten würden, falls der Auftrag durchgeführt wird.

Zehnte Bekanntmachung des Werberates der deutschen Wirtschaft

Vom 20. Oktober 1934

(Deutscher Reichsanzeiger Nr. 246)

Auf Grund der Zweiten Verordnung zur Durchführung des Gesetzes über Wirtschaftswerbung vom 27. Oktober 1933 (Reichsgesetzbl. I S. 791) wird folgende Ergänzung zu der Zweiten Bekanntmachung des Werberates der deutschen Wirtschaft vom 1. November 1933 (Reichsanzeiger vom 1. November 1933 Nr. 256) bekanntgemacht:

1. Werbern wird unter der Voraussetzung, daß die beschäftigten Verlagsvererber (Anzeigenvertreter) sachlich vorgebildet sind und den ständischen Gliederungen angehören und daß bei Auftragsabschluss die Mindestauflage schriftlich zugesichert wird, die Genehmigung insgesamt erteilt, Wirtschaftswerbung für andere durch die folgenden Druckschriften und anderen Werbemittel, deren Größe den DIN-Formaten entsprechen muß, durchzuführen, und zwar

- a) sofern die gegen Entgelt aufgenommenen Anzeigen ein Drittel des Gesamtumfangs der Druckschrift nicht übersteigen: durch Werbeschriften für den Fremdenverkehr, wenn der Reichsausschuß für Fremdenverkehr, Berlin W 35, die Ausnahme von Anzeigen ausdrücklich erlaubt hat

durch Programme und programmähnliche Festschriften für sportliche Wettkämpfe, die von der für den Veranstalter zuständigen obersten Sportbehörde (Deutscher Luftsport-Verband in Berlin W 35, Oberste Behörde für Vollblutzucht und Rennen in Berlin NW 7, Oberste Nationale Sportbehörde für die deutsche Kraftfahrt in Berlin W 35 oder Reichssportführer in Berlin-Charlottenburg 2) als Gau-, Reichs- oder internationale Veranstaltungen anerkannt sind, sowie für Opern, Theater, Varietés und Kleinkunstabühnen

durch Bücher und Musikalienverzeichnisse umfassender Art

b) sofern die gegen Entgelt aufgenommenen Anzeigen ein Sechstel des Gesamtumfangs der Druckschrift nicht übersteigen:

durch Programme und programmähnliche Festschriften, mit Ausnahme der unter a) Abs. 2 bezeichneten und von Lichtspielprogrammen

durch Reiseführer, Reisehandbücher, Streckenkarten und Fahrpläne in Heftform, soweit nur Anzeigen von unmittelbar mit dem Fremden- und Reiseverkehr zusammenhängenden Unternehmen (insbesondere von Gasthöfen, Gaststätten, Fremdenheimen, Verkehrsmitteln und Vergnügungsstätten) aufgenommen und im Textteil solche Unternehmungen nur nach sachlicher Auswahl angeführt werden, wobei jedes hierbei in Betracht kommende Unternehmen mindestens einmal kostenlos in der Grundchrift zu benennen ist

durch Unterhaltungskalender in Buch- oder Heftform

c) sofern nicht mehr als eine einzige Fremdwerbung darstellende Anzeige enthalten ist:

durch Mitgliedsausweise, Eintrittskarten, Fahrscheine, Aufbewahrungsscheine, Hotelausweise, Speise- und Getränkekarten, Rechnungs- und Luitungsvordrucke, Lohubentel, Wandkalender

durch Landkarten, Stadtpläne und Wandfahrpläne, die zum Anschlag bestimmt oder geeignet sind, wenn die Anzeige nicht mehr als ein Achtel der Gesamtläche einnimmt

durch Schreibmappen und -unterlagen sowie Schutzumschläge für Druckschriften mit Ausnahme von Lesezirkelmappen

durch Druckschriften, die für Bernerke und Buchführungszwecke bestimmt sind (z. B. Notizbücher, Buchführungshefte und Luitungsbücher).

2. Verlegern wird die Genehmigung insgesamt erteilt, Wirtschaftswerbung für andere Verleger durch Veröffentlichung von Tauschanzeigen, die für Druckwerte werben, durchzuführen, soweit die Tauschanzeigen ein Dreißigstel des Gesamtumfangs der Druckschrift, in der sie erscheinen, nicht übersteigen und die Druckschrift außer Tauschanzeigen keine Anzeigen von anderen enthält.

Für Druckschriften für die hiernach die Genehmigung insgesamt erteilt ist, braucht keine Anzeigenpreisliste geführt und keine Auflagenangabe gemacht zu werden. Für in ihnen erscheinende Tauschanzeigen ist keine Verbräugabe zu entrichten.

3. Die Genehmigung, Wirtschaftswerbung durch die in Ziff. 1 bezeichneten Druckschriften und anderen Werbemittel durchzuführen, wird Verlegern insoweit allgemein verjagt, als die Genehmigung nach Ziff. 1 nicht insgesamt erteilt ist. Bereits erteilte Genehmigungen erlöschen mit Ablauf des 30. Juni 1935.

Ferner wird Verlegern die Genehmigung allgemein verjagt, Wirtschaftswerbung für andere durch folgende Druckschriften und andere Werbemittel durchzuführen:

a) durch Sammelwerke, die Beschreibungen über Städte, Länder und Landesteile, Wirtschaftszweige, Unternehmen und andere Sachgebiete enthalten, insbesondere sogenannte Archivwerke

b) durch Festschriften und Hausmitteilungen sowie Druckschriften, die Eigenwerbung des Herausgebers oder des die Herausgabe Veranlassenden oder eine von diesen Personen veranstaltete Gemeinschaftswerbung darstellen; Ausnahmen können zugelassen werden, wenn die Druckschrift der Förderung gemeinnütziger Belange dient

c) durch Anzeiger, die selbständig erscheinen und anlässlich gesetzlicher Feiertage und besonderer Ereignisse verteilt zu werden bestimmt sind (z. B. Weihnachtssanzeiger, Messezeitungen, Heirats- und Verlobungsanzeiger)

d) durch Anzeigenblätter, deren Verbreitung örtlich begrenzt ist und die ganz oder überwiegend aus Anzeigen bestehen (Geschäftsanzeiger); ausgenommen sind Wohnungs- und Stellenanzeiger und Fachanzeiger (z. B. Submissionsanzeiger und Samenanzeiger)

e) durch Geschäftsverzeichnisse, die zum Anschlag bestimmt oder geeignet sind, sowie in Gaststätten ausliegende Musikverzeichnisse

f) durch Programme für Lichtspieltheater

g) durch Vervielfältigungen, die nicht in einem ordentlichen Druckverfahren, sondern durch Schreibmaschine, im Abziehverfahren oder in ähnlicher Weise hergestellt sind.

Soweit die Genehmigung zur Wirtschaftswerbung nach Abs. 2 allgemein verjagt ist, erlöschen bereits erteilte Genehmigungen mit Ablauf des 30. November 1934.

War die Genehmigung bereits erteilt, so dürfen ohne Rücksicht auf das Erlöschen der Genehmigung nach Abs. 1 oder Abs. 3 vor Inkrafttreten dieser Bekanntmachung erteilte Anzeigenaufträge noch ausgeführt werden.

4. Vor dem 1. Juni 1934 insgesamt oder für den einzelnen Fall erteilte Genehmigungen, Wirtschaftswerbung durch Anzeigen in Fernsprecheverzeichnissen durchzuführen, die zum Anschlag bestimmt oder geeignet sind, erlöschen mit Ablauf des 31. Dezember 1934. Das Erlöschen schließt nicht eine neue Erteilung der Genehmigung für den einzelnen Fall aus.

5. Diese Bekanntmachung tritt am 20. Oktober 1934 in Kraft.

Berlin, den 20. Oktober 1934

Der Präsident des Werberates der deutschen Wirtschaft

Elfte Bekanntmachung des Werberates der deutschen Wirtschaft

Vom 20. Oktober 1934

(Deutscher Reichsanzeiger Nr. 246)

Ziffer 73 der Neunten Bekanntmachung des Werberates der deutschen Wirtschaft vom 1. Juni 1934 (Reichsanzeiger vom 1. Juni 1934 Nr. 125) erhält folgende Fassung:

73. Gasthöfe, Gaststätten und Ausbesserungswerkstätten für Kraftfahrzeuge in einer Ortschaft mit weniger als 30 000 Einwohnern dürfen an oder auf jeder Einfallstraße der Ortschaft, die dem Durchgangskraftverkehr dient, durch ein einziges Hinweisschild in einem Ausmaße von höchstens 1 qm werben, wenn sie nicht an dieser Einfallstraße liegen. Die Einfallstraße endet in der Ortschaft bei der Abzweigung der ersten Straße, die dem Durchgangskraftverkehr üblicherweise dient.

Verkaufsstellen für flüssige Treibstoffe und Kraftfahröle in solchen Ortschaften dürfen durch ein derartiges Hinweisschild an oder auf allen Einfallstraßen der Ortschaft werben, die dem Durchgangskraftverkehr dienen.

Unberührt bleiben die in Ziffn. 74 bis 78 vorgezeichneten Möglichkeiten zur Anbringung von Daueranschlag.

Die Genehmigung zur Werbung durch diese Hinweisschilder wird allgemein erteilt.

Bestehende Hinweisschilder der in dieser Ziffer bezeichneten Art, die nicht größer als 3 qm sind, brauchen in Abweichung von Ziff. 86 erst bis spätestens zum 1. April 1936 entfernt zu werden, wenn die Genehmigung zur Wirtschaftswerbung durch sie lediglich wegen der 1 qm übersteigenden Größe nicht erteilt ist.

Berlin, den 20. Oktober 1934

Der Präsident des Werberates der Deutschen Wirtschaft

Zwölfte Bekanntmachung des Werberates der deutschen Wirtschaft

Vom 30. März 1935

(Deutscher Reichsanzeiger Nr. 76)

Auf Grund der Zweiten Verordnung zur Durchführung des Gesetzes über Wirtschaftswerbung vom 27. Oktober 1933 (RGBl. I S. 791) wird zur Neunten Bekanntmachung des Werberates der deutschen Wirtschaft vom 1. Juni 1934 (Reichsanzeiger Nr. 125) folgendes bekanntgemacht:

1. Der in Ziff. 25 Abs. 2 Satz 1 festgesetzte Zeitpunkt, bis zu dem die ordentlichen Anschlagstellen die vorgezeichnete Mindestgröße haben sollen, wird vom 1. April 1935 auf den 1. Oktober 1935 hinausgeschoben.

2. Im Zweiten Teile B IV wird vor Ziff. 32 folgende Ziff. 31a eingefügt:

31a. Ein Vertrag, in dem sich ein Anschlagunternehmer zur Zahlung einer Pachtabgabe verpflichtet, soll für die Dauer von mindestens fünf Jahren oder, wenn der Anschlagunternehmer das Anschlagwesen um mehr als 20 vH. der Zahl der bestehenden Anschlagstellen ausbauen muß, für die Dauer von mindestens zehn Jahren fest abgeschlossen werden.

3. In Ziff. 32 wird hinter Abs. 1 folgender neuer Absatz eingefügt:

Über die in Abs. 1 genannten Pachtabgabemasse hinaus kann als weitere Pachtabgabe die Zahlung eines jährlichen Benutzungsentgeltes für jede von der Gemeinde in ordnungsmäßigem Zustand überlassene, die in Ziff. 25 Abs. 2 Satz 1 angegebene Mindestgröße erreichende Anschlagstelle so lange vereinbart werden, bis die Anschlagstelle neu errichtet oder umgekehrt wird. Das jährliche Benutzungsentgelt soll ein Zwanzigstel der Errichtungskosten der Anschlagstelle nicht übersteigen.

4. Der in Ziff. 86 Abs. 5 festgesetzte Zeitpunkt, bis zu dem nicht mehr statthafter Daueranschlag spätestens zu entfernen ist, wird vom 1. April 1935 auf den 1. Juli 1935 hinausgeschoben.

5. Unberührt durch die in den Ziffn. 1 und 4 dieser Bekanntmachung getroffene Regelung bleiben die für das Saarland festgesetzten besonderen Stichtage (Ziff. 11 der Bestimmung des Werberates der deutschen Wirtschaft über die Einführung seiner Bekanntmachung im Saarlande vom 1. März 1935, [Reichsanzeiger Nr. 51]), die an die Stelle der in den Ziffn. 25 Abs. 2 Satz 1 und 86 Abs. 5 genannten treten.

6. Diese Bekanntmachung tritt am 30. März 1935 in Kraft.

Berlin, den 30. März 1935

Der Präsident des Werberates der deutschen Wirtschaft



Dreizehnte Bekanntmachung des Werberates der deutschen Wirtschaft

vom 16. April 1935

(Deutscher Reichsanzeiger Nr. 90)

Auf Grund der Zweiten Verordnung zur Durchführung des Gesetzes über Wirtschaftswerbung vom 27. Oktober 1933 (Reichsgesetzbl. I S. 791) wird hiermit zur Dritten Bekanntmachung des Werberates der deutschen Wirtschaft vom 21. November 1933 (Reichsanzeiger Nr. 274) folgendes bekanntgemacht:

I. Nachlässe

1. Die Ziffern 8 bis 10 der Dritten Bekanntmachung erhalten folgende Fassung:

8. Für mehrmalige Veröffentlichung innerhalb Jahresfrist kann der Verleger in seiner Anzeigenpreisliste die Nachlaststafeln I und II aufstellen.

Der Nachlaß (Malnachlaß) beträgt in der

Malstaffel I

bei mindestens

3 maliger Veröffentlichung	3 vH.
6 " " "	5 vH.
12 " " "	10 vH.
24 " " "	15 vH.
52 " " "	20 vH.

Malstaffel II

bei mindestens

2 maliger Veröffentlichung	10 vH.
3 " " "	15 vH.

Der Malnachlaß I darf nur für Anzeigen von einheitlicher Größe und Form gewährt werden. Kleine, technisch bedingte Abweichungen können unberücksichtigt bleiben. Größere Anzeigen dürfen einbezogen werden, soweit sie an Zahl ein Drittel der einheitlichen Anzeigen nicht übersteigen und ferner der Größenunterschied insgesamt nicht mehr als ein Viertel der Einheitsgröße, vervielfacht mit der Zahl aller Anzeigen, beträgt. Textwechsel ist gestattet.

Der Malnachlaß II darf nur für Gelegenheitsanzeigen gewährt werden, die unverändert wiederholt werden.

9. Für Mengenabschlüsse kann der Verleger in seiner Anzeigenpreisliste eine der Nachlaststafeln A, B, C, D und E für Abnahmen innerhalb Jahresfrist aufstellen.

Der Nachlaß (Mengennachlaß) beträgt in der

Mengenstaffel A

bei Abnahme von mindestens

500 Millimeterzeilen	3 vH.
1000 " "	5 vH.
2000 " "	10 vH.
5000 " "	15 vH.
8000 " "	20 vH.

Mengenstaffel B

bei Abnahme von mindestens

1000 Millimeterzeilen	3 vH.
3000 " "	5 vH.
5000 " "	10 vH.
10000 " "	15 vH.
20000 " "	20 vH.

Mengenstaffel C

bei Abnahme von mindestens

1000 Millimeterzeilen	3 vH.
5000 " "	5 vH.
10000 " "	10 vH.
20000 " "	15 vH.
40000 " "	20 vH.

Mengenstaffel D

bei Abnahme von mindestens

1/2 Seite	3 vH.
1 " "	5 vH.
3 Seiten	10 vH.
6 " "	15 vH.
12 " "	20 vH.

Mengenstaffel E

wenn Kleinspalten verwendet werden

bei Abnahme von mindestens

1000 Millimeterzeilen	10 vH.
2000 " "	15 vH.
4000 " "	20 vH.
8000 " "	25 vH.
16000 " "	30 vH.

wenn Großspalten verwendet werden

bei Abnahme von mindestens

500 Millimeterzeilen	10 vH.
1000 " "	15 vH.
2000 " "	20 vH.
4000 " "	25 vH.
8000 " "	30 vH.

Die Mengenstaffel D darf nur verwendet werden, wenn ausschließlich nach Seiten und Seitenteilen berechnet wird.

Die Mengenstaffel E darf nur für Zeitungen mit kleiner Auflage und ferner nur verwendet werden, wenn kein ermäßigter Grundpreis nach Ziff. 5 Nr. 11 festgesetzt ist.

10. Für Wortanzeigen darf ein Nachlaß auf Grund mehrmaliger Veröffentlichung nur nach Malstaffel II, auf Grund von Mengenabnahme innerhalb Jahresfrist nur nach folgender Nachlaststafel gewährt werden:

bei Abnahme von mindestens

500 Worten	5 vH.
1000 " "	10 vH.

2. Ziffer 3 der „Allgemeinen Geschäftsbedingungen für das Anzeigenwesen“ (Anlage 1 zur Dritten Bekanntmachung) erhält folgenden Wortlaut:

3.

Der Werbungtreibende hat rückwirkend Anspruch auf den seiner tatsächlichen Abnahme von Anzeigen innerhalb Jahresfrist entsprechenden Nachlaß, wenn er zu Beginn der Frist einen Auftrag abgeschlossen hat, der auf Grund der Preisliste zu einem Nachlasse von vornherein berechtigt.

II. Zahlungsfristen und Nachlässe für vorzeitige Zahlung

3. In Ziffer 3 Absatz 2 der Dritten Bekanntmachung werden folgende Nummern 12 und 13 eingefügt:

- 12. die Zahlungsfrist für den Werbungtreibenden
- 13. die etwaigen Nachlässe für vorzeitige Zahlung

4. Nach Ziffer 4 a der Dritten Bekanntmachung wird folgende Ziffer 4 b eingefügt:

4 b. Die Zahlungsfrist des Werbungtreibenden muß, unbeschadet der Möglichkeit, im einzelnen Falle Zahlung innerhalb kürzerer Frist oder Vorauszahlung zu verlangen, allgemein dreißig Tage nach Rechnungsempfang betragen. Andere allgemeine Zahlungsfristen dürfen nur nach Einwilligung des Werberates, die über den zuständigen Verlegerverband zu beantragen ist, festgesetzt werden.

Für Zahlung vor Erscheinen der Anzeige kann der Verleger einen besonderen Nachlaß bis zu 2 vH., für Zahlung innerhalb einer Woche nach Empfang der Rechnung einen besonderen Nachlaß bis zu 1 vH. festsetzen.

5. In Ziffer 12 der „Allgemeinen Geschäftsbedingungen für das Anzeigenwesen“ treten an Stelle der Absätze 2 und 3 folgende Absätze:

Die Rechnung ist innerhalb der aus der Preisliste ersichtlichen, vom Empfange der Rechnung an laufenden Frist zu bezahlen, sofern nicht im einzelnen Falle eine kürzere Zahlungsfrist oder Vorauszahlung vereinbart ist.

Etwasige Nachlässe für vorzeitige Zahlung werden nach der Preisliste gewährt.

6. Ziffer 2 Buchstabe a) der „Allgemeinen Geschäftsbedingungen für Anzeigenmittler“ (Anlage 2 zur Dritten Bekanntmachung) erhält folgende Fassung:

a) daß die Zahlungsfrist für den Anzeigenmittler jeweils zwei Wochen länger ist als die vom Verleger für Werbungtreibende allgemein festgesetzte Zahlungsfrist, unbeschadet der Möglichkeit des Verlegers, von dem Anzeigenmittler im einzelnen Falle Zahlung innerhalb kürzerer Frist oder Vorauszahlung zu verlangen.

III. Sonstige Ergänzungen

7. Ziffer 5 Nummer 9 der Dritten Bekanntmachung erhält folgende Fassung:

9. „Kleine Anzeigen“ bis zu 100 mm Höhe und, wenn sie nach Millimeterzeilen berechnet werden, bis zu 46 mm Breite; „Kleine Anzeigen“ in einheitlicher Breite können auch nach Worten berechnet werden (Wortanzeigen).

8. Nach Ziffer 12 der Dritten Bekanntmachung wird folgende Ziffer 12 a eingefügt:

12 a. In laufend erscheinenden Druckschriften, für die Anzeigen aufgenommen werden, ist jeweils im Pflichtindruck (Ziffer 21) die laufende Nummer der Preisliste anzugeben, die bei Erscheinen der Druckschrift gilt. Hierbei genügt die Angabe der Nummer mit der Abkürzung „Pl.“.

9. In Ziffer 17 Absatz 2 der Dritten Bekanntmachung treten an die Stelle des ersten Satzes folgende Sätze:

Die Vergütung ist vom Verleger einheitlich für alle Anzeigenmittler festzusetzen. Sie kann für bestimmte Arten von Anzeigen und nach der Höhe des um die Nachlässe nicht gekürzten Preises der einzelnen Anzeige verschieden bemessen werden.

10. In Ziffer 19 Absatz 1 der Dritten Bekanntmachung wird nach dem ersten Satze folgender Satz eingefügt:

Für jährlich nur einmal und für nicht laufend erscheinende Druckschriften fallen die Ziffern 1, 3, 15 und 16 der „Allgemeinen Geschäftsbedingungen für das Anzeigenwesen“ fort.

11. Ziffer 16 der „Allgemeinen Geschäftsbedingungen für das Anzeigenwesen“ erhält folgenden Wortlaut:

16.

Ein Auflagenrückgang ist nur dann von Einfluß auf das Vertragsverhältnis, wenn eine Auflagenhöhe zugesichert ist und diese um mehr als 10 v. H. sinkt.

Darüber hinaus sind etwaige Preisminderungs- und Schadensersatzansprüche ausgeschlossen, wenn der Verleger dem Auftraggeber von dem Absinken der Auflage so rechtzeitig Kenntnis gegeben hat, daß dieser vor Erscheinen der Anzeige vom Vertrage zurücktreten konnte.

IV. Überleitung und Inkrafttreten

12. Von der Maßstafel II und der Mengentafel E (beide Ziff. 1) darf erst Gebrauch gemacht werden, wenn sie in der Preisliste aufgenommen sind. Änderungen der Preisliste und der „Allgemeinen Geschäftsbedingungen“, die durch die Bestimmungen der Ziffern 2 bis 7, 10 und 11 notwendig sind, sind bei Aufstellung einer neuen Preisliste, spätestens aber bis zum 1. September 1935, vorzunehmen.

Verzugs- und Stundungszinsen brauchen auch vor der Einführung der erweiterten Zahlungsrisiken in der neuen Preisliste dem Werbungtreibenden erst vom 31. Tage, dem Anzeigenmittler vom 45. Tage nach Rechnungsempfang ab berechnet zu werden.

13. Ziffer 8 dieser Bekanntmachung tritt am 1. Juni, die übrigen Ziffern treten am 16. April 1935 in Kraft. Im Saarlande treten die Ziffern 1, 7 und 8 dieser Bekanntmachung erst am 1. Juli 1935 in Kraft.

Berlin, den 16. April 1935

Der Präsident des Werberates der deutschen Wirtschaft

Vierzehnte Bekanntmachung des Werberates der deutschen Wirtschaft

Vom 28. September 1935

(Deutscher Reichsanzeiger Nr. 227)

Die Zweite Bekanntmachung des Werberates der deutschen Wirtschaft vom 1. November 1933 (Reichsanzeiger vom 1. November 1933 Nr. 256) wird wie folgt ergänzt und geändert:

1. In Ziffer 16 wird folgender Absatz 2 eingefügt:

Solange die Genehmigung zur Durchführung einer Wirtschaftswerbung nicht erteilt ist, darf von dem Werber keine Bezahlung für die durchzuführenden Werbeaufträge angenommen werden.

2. Ziffer 22 erhält folgenden Wortlaut:

22. Anträge auf Genehmigung sind einzureichen bei Wirtschaftswerbung

- durch Anzeigen in Zeitungen über den Reichsverband der deutschen Zeitungsverleger e. V., Berlin W 35, Standartenstraße 14.
- durch Anzeigen in Zeitschriften und in Lesezirkelmappen über den Reichsverband der deutschen Zeitschriften-Verleger e. V., Berlin W 35, Potsdamer (Privat-) Straße 121 d
- durch Anzeigen in Adreßbüchern und Kalendern über den Reichsverband des Adreß- und Anzeigenbuchverlags-Gewerbes, Berlin-Wilmersdorf, Hindenburgstraße 96
- durch Bogenanschlag über den Reichsverband für Außenwerbung e. V., Berlin SW 11, Saarlandsstraße 90/102
- in und an Verkehrsmitteln und deren Haltestellen über den Verband Deutscher Verkehrswerbung-Unternehmungen e. V., Berlin W 9, Köthener Straße 28/29
- durch optische und akustische Wiedergabe (z. B. mittels Diapositiv, Film und Tonfilm) über den Reichsverband Deutscher Filmtheater e. V., Berlin W 35, Bendlerstraße 32 a/b.

Anträge auf Genehmigung bei anderen Arten der Wirtschaftswerbung sind bei dem

Werberat der deutschen Wirtschaft, Berlin W 8, Unter den Linden 21

unmittelbar einzureichen.

Anträge auf Zulassung von Werbungsmittlern sind bei dem

Reichsverband der Deutschen Werbungsmittlern e. V., Berlin W 8, Französische Straße 48

einzureichen.

3. In Ziffer 23 fällt der letzte Satz: „Sie ist auf volle Reichsmark nach oben abzurunden“ fort.

4. Ziffer 25 wird gestrichen.

5. Die Ziffern 26 bis 28 erhalten folgende Fassung:

26. Die Werbeabgabe ist durch Überweisung auf Postcheckkonten des Werberates der deutschen Wirtschaft bei dem Postcheckamt Berlin NW 7 zu entrichten, und zwar die Werbeabgabe für Werbung

- durch Anzeigen in Zeitungen auf das Konto Nr. 105 70
- durch Anzeigen in Zeitschriften und in Lesezirkelmappen auf das Konto Nr. 210 80
- durch Anzeigen in Adreßbüchern und Kalendern auf das Konto Nr. 302 60
- durch Bogenanschlag auf das Konto Nr. 472 60
- durch Daueranschlag auf das Konto Nr. 491 91
- in und an Verkehrsmitteln und deren Haltestellen auf das Konto Nr. 50 09
- jeglicher Art, die von Lichtspieltheatern durchgeführt wird, und durch optische und akustische Wiedergabe (z. B. Diapositive, Film und Tonfilm) auf das Konto Nr. 635 40
- durch Messen oder Ausstellungen auf das Konto Nr. 703 60
- durch Anzeigen in Druckschriften und anderen Werbemitteln, für die durch die Zehnte Bekanntmachung des Werberates der deutschen Wirtschaft vom 20. Oktober 1934 (Reichsanzeiger vom 20. Oktober 1934, Nr. 246) die Genehmigung zur Wirtschaftswerbung insgesamt erteilt ist, auf das Konto Nr. 900 26
- sonstiger Art auf das Konto Nr. 804 60.

27. In den Fällen der Ziffer 26 Buchstabe h) bis g), i) und k) ist die Werbeabgabe spätestens zwei Wochen nach Ablauf eines Monats von den Einnahmen zu entrichten, die im Laufe dieses Monats bei den Werbern eingegangen sind.

Schließt aber ein Werbungtreibender einen Vertrag auf Anbringung für ihn werbenden Daueranschlags unmittelbar mit dem Flächengesteller ab, so hat der Werbungtreibende die Werbeabgabe bei Gewährung des Entgeltes einzubehalten und spätestens nach Ablauf eines Monats an den Werberat abzuführen. Der Anbringungsvertrag ist in diesem Falle in zwei Ausfertigungen schriftlich und befristet abzuschließen; aus ihm muß sich das Entgelt für die vertragliche Gesamtleistung des Flächengestellers geldwertmäßig ergeben. Jeder der Vertragsschließenden erhält eine der Ausfertigungen.

Im Falle der Ziffer 26 Buchstabe h) ist die Werbeabgabe spätestens vier Wochen nach Beendigung der Messe oder Ausstellung zu entrichten, wenn der Werberat nicht im einzelnen Falle eine frühere Zahlung zur Bedingung macht.

28. Gleichzeitig mit der Überweisung der Werbeabgabe ist die Höhe der Einnahme, von der die Abgabe berechnet ist, sowie die Höhe der eingezahlten Abgabe bis auf weiteres dem Werberat (Ziffer 22 Abs. 2) mitzuteilen. In dem in Ziffer 27 Abs. 2 genannten Falle ist ferner der Ort der Anbringung des Daueranschlags anzugeben.

6. Diese Bekanntmachung tritt am 28. September 1935 in Kraft mit Ausnahme der Ziffer 3, die mit Wirkung vom 23. August 1935 in Kraft tritt.

Berlin, den 28. September 1935

Der Präsident des Werberates der deutschen Wirtschaft

Fünfzehnte Bekanntmachung des Werberates der deutschen Wirtschaft

Vom 30. Dezember 1935

Auf Grund der Zweiten Verordnung zur Durchführung des Gesetzes über Wirtschaftswerbung vom 27. Oktober 1933 (Reichsgesetzbl. I S. 791) wird folgendes bekanntgemacht:

I. Die Ziffern 1, 7 und 10 der Zweiten Bekanntmachung des Werberates der deutschen Wirtschaft vom 1. November 1933 (Reichsanzeiger vom 1. November 1933 Nr. 256) werden wie folgt ergänzt:

1. Ziff. 1 Abs. 1 Buchst. b) erhält folgende Fassung:

- als selbständiger Unternehmer gewerbsmäßig oder als Angestellter eigenständig oder andere bei der Werbung berät oder für andere die Werbung gestaltet, es sei denn, daß er diese Tätigkeit nur in geringfügigem Umfang neben einem anderen Beruf ausübt (Betriebswerber, Gebrauchswerber oder Verkehrswerber im Sinne der Satzung der Reichsfachschaft deutscher Werbefachleute — NSDWB — e. V.)

2. Ziff. 7 Buchst. b) erhält folgende Fassung:

b) für Werbeberatung und Werbegestaltung (Ziff. 1 Abs. 1 b)

3. in Ziff. 10 wird als Buchstabe c) folgendes eingefügt:

c) Betriebs-, Gebrauchs- und Verkehrswerbern (Ziff. 1 Abs. 1 b), die nicht Mitglieder der Reichsfachschaft deutscher Werbefachleute — *NSRDW* — e. B. sind, es sei denn, daß sie auf Grund des § 3 Abs. 3 der Satzung der Reichsfachschaft von der Mitgliedschaft befreit sind oder im einzelnen Fall eine besondere Genehmigung des Werberates der deutschen Wirtschaft erhalten haben und die vom Reichsfachschaftsleiter erlassenen Berufsordnungsvorschriften sowie alle anderen die beruflichen Pflichten betreffenden Anordnungen befolgen.

II. Der Werberat der deutschen Wirtschaft beaufsichtigt die Reichsfachschaft deutscher Werbefachleute — *NSRDW* — e. B. Ihr Aufbau und die Rechte und Pflichten der Mitglieder regeln sich nach der aufliegenden Satzung, die hiermit bekanntgemacht wird.

III. Diese Bekanntmachung tritt am 1. Januar 1936 in Kraft.

Berlin, den 30. Dezember 1935

Der Präsident des Werberates der deutschen Wirtschaft

Sechzehnte Bekanntmachung des Werberates der deutschen Wirtschaft

Vom 18. April 1936

Auf Grund der Zweiten Verordnung zur Durchführung des Gesetzes über Wirtschaftswerbung vom 27. Oktober 1933 (Reichsgesetzbl. I S. 791) werden hiermit über die Bestimmungen der Zweiten Bekanntmachung des Werberates der deutschen Wirtschaft vom 1. November 1933 (Reichsanzeiger vom 1. November 1933 Nr. 256) hinaus weitere Bedingungen für die Genehmigung zur Wirtschaftswerbung durch Modeschauen bekanntgemacht:

1. Eine Modenschau im Sinne dieser Bekanntmachung ist jede Vorführung von Bekleidung, Schmuck und sonstigem Bekleidungszubehör durch damit bekleidete Personen zum Zwecke der Wirtschaftswerbung.

2. Modeschauen fallen nicht unter die Bestimmungen des Werberates über Ausstellungen.

3. Der Veranstalter einer Modenschau bedarf der Genehmigung zur Wirtschaftswerbung im einzelnen Falle. Die Genehmigung ist zwei Monate vor Beginn der Modenschau bei dem Werberat der deutschen Wirtschaft, Berlin W 8, Unter den Linden 21, auf einem Formblatt zu beantragen, das von ihm zu beziehen ist.

Allgemein oder insgesamt erteilte Genehmigungen erlöschen.

Angenommen sind Modeschauen, bei denen die Veranstalter lediglich Eigenwerbung ausführen; hierfür bleibt die Genehmigung allgemein erteilt.

4. Die Genehmigung wird grundsätzlich nur erteilt

- nach den in den Ziffn. 14 bis 16 der Zweiten Bekanntmachung des Werberates aufgestellten Grundsätzen
- wenn die Veranstaltung nicht durch ihre zeitliche und örtliche Lage andere Modeschauen in ihrer Wirksamkeit wesentlich beeinträchtigt, wenn sie nicht im Gegensatz zu den Belangen des Volkes, insbesondere den volkswirtschaftlichen, steht, und wenn ihre Durchführung geldlich sichergestellt ist
- wenn sich der eigentliche Geschäftsbetrieb des Veranstalters auf die Veranstaltung von Modeschauen oder auf die in ihr zur Schau gestellten Gegenstände bezieht
- wenn die Modenschau, sofern sie nicht in eigens für sie zur Verfügung gestellten Räumen stattfindet, sich innerhalb einer besonderen, angemessenen Veranstaltung vollzieht
- wenn vor Erteilung der Genehmigung nicht für die Modenschau geworben worden ist.

Die Genehmigung wird nur unter den Bedingungen erteilt

- daß die Modenschau in eigens für sie zur Verfügung gestellten Räumen stattfindet
- daß der Leiter der Modenschau und die anwesenden und vorführenden Personen ihre fachliche Vorbildung nachweisen können
- daß andere Gegenstände als Bekleidung, Schmuck und sonstiges Bekleidungszubehör und Gegenstände von Firmen, deren Waren nicht auch vorgeführt werden, nicht zur Schau gestellt werden und daß für solche Gegenstände und Firmen nicht auch anderweitig auf der Modenschau geworben wird
- daß die zur Schau gestellten Gegenstände nicht während oder in unmittelbarem Anschluß an die Modenschau käuflich abgegeben werden
- daß Nebendarbietungen (z. B. künstlerische Vorträge, Filmvorführungen) nicht die Hälfte der Dauer der Gesamtveranstaltung übersteigen
- daß kein Op - oder Trinkzwang ausgeübt wird.

Die unter a) und c) aufgeführten Bedingungen gelten nicht für Modeschauen, die sich innerhalb einer besonderen, angemessenen Veranstaltung vollziehen.

6. Wer für andere eine Modenschau veranstaltet, ist Werber. Er hat als solcher die Werbeabgabe (Abschnitt VII der Zweiten Bekanntmachung des Werberates), und zwar spätestens zwei Wochen nach Beendigung der Modenschau, durch Überweisung auf das Konto Nr. 70360 des Werberates der deutschen Wirtschaft beim Postfachamt Berlin NW 7 zu entrichten.

Gleichzeitig mit der Überweisung ist die Höhe der Einnahme, von der die Abgabe berechnet ist, sowie die Höhe der eingezahlten Abgabe bis auf weiteres dem Werberate mitzuteilen.

7. Diese Bekanntmachung tritt am 1. Mai 1936 in Kraft. Auf Modeschauen, die bis zum 1. August 1936 beendet sind, findet sie keine Anwendung.

Berlin, den 18. April 1936

Der Präsident des Werberates der deutschen Wirtschaft

Siebzehnte Bekanntmachung des Werberates der deutschen Wirtschaft

Vom 5. Mai 1936

Auf Grund der Zweiten Verordnung zur Durchführung des Gesetzes über Wirtschaftswerbung vom 27. Oktober 1933 (Reichsgesetzbl. I S. 791) wird in Ausführung der Richtlinien, nach denen Wirtschaftswerbung ausgeführt und gestaltet werden soll (Ziff. 6 der Zweiten Bekanntmachung des Werberates der deutschen Wirtschaft vom 1. November 1933, [Reichsanzeiger Nr. 256]), und zur Ergänzung der Siebenten Bekanntmachung des Werberates vom 21. März 1934 (Reichsanzeiger Nr. 69) für die Werbung auf dem Gebiete des Heilwesens mit Zustimmung des Reichsministers des Innern, des Reichswirtschaftsministers und des Stellvertreters des Führers folgendes bekanntgemacht:

Abschnitt I.

Gegenstand und Form der Werbung

1. (1) Dieser Bekanntmachung unterliegt die Werbung

- für Arzneimittel (Abs. 2)
- für Mittel und Gegenstände, die den Arzneimitteln gleichstehen (Abs. 3)
- für Verfahren und Behandlungen (Abs. 4).

(2) Arzneimittel im Sinne dieser Bekanntmachung sind Mittel, die dazu bestimmt sind, Krankheiten, Leiden oder Körperschäden jeder Art bei Mensch oder Tier zu verhüten, zu lindern oder zu beseitigen.

(3) Den Arzneimitteln gleich stehen Gegenstände, die zu denselben Zwecken bestimmt sind wie die Arzneimittel; das gleiche gilt für die durch Abs. 2 nicht getroffenen Mittel sowie für Gegenstände, soweit diese Mittel und Gegenstände dazu bestimmt sind,

- eine allgemeine oder örtliche Empfindungslosigkeit bei Mensch oder Tier herbeizuführen
- zur Verhütung, Linderung oder Beseitigung von Schwangerschaftsbeschwerden, zur Erleichterung der Geburt oder beim Geburtsvorgange bei Mensch oder Tier angewendet zu werden
- durch Anwendung am menschlichen oder tierischen Körper Krankheiten, Leiden oder Körperschäden jeder Art zu erkennen
- Erscheinungen des vorzeitigen oder natürlichen Alters, ferner besondere körperliche oder seelische Zustände bei Mensch oder Tier zu verhüten, zu lindern oder zu beseitigen, insbesondere der Verjüngung, geschlechtlichen Anregung, Entwöhnung von Tabak- oder Alkoholgenuß, Abmagerung oder Beseitigung der Magerkeit, Verbesserung der Körperformen zu dienen
- Ungeziefer, mit dem Mensch oder Tier behaftet ist, zu beseitigen.

(4) Unter Verfahren und Behandlungen sind solche Maßnahmen zu verstehen, die zu denselben Zwecken bestimmt sind wie die Arzneimittel oder die den Arzneimitteln gleichstehenden Mittel und Gegenstände.

(5) Sofern Lebensmittel, Futtermittel, Schönheitsmittel (Mittel zur Reinigung, Pflege, Färbung und Verschönerung der Haut, des Haares, der Nägel oder der Mundhöhle), Desinfektionsmittel auch als Arzneimittel zu dienen bestimmt sind, unterliegen sie insoweit dieser Bekanntmachung.

2. Eine Werbung liegt auch dann vor, wenn in Aufkündigungen oder Anpreisungen auf Druckschriften oder auf sonstige Mitteilungen verwiesen ist, die eine dieser Bekanntmachung unterliegende Werbung enthalten oder vermitteln.

Abschnitt II.

Ausführung der Werbung

3. Unzulässig ist jede irreführende Werbung. Eine Irreführung liegt vor allem dann vor, wenn

- falsche Angaben über die Zusammensetzung eines Mittels oder über die Beschaffenheit eines Gegenstandes gemacht werden
- den Mitteln, Gegenständen, Verfahren oder Behandlungen über ihren wahren Wert hinausgehende Wirkungen beigelegt werden oder fälschlich der Eindruck erweckt wird, daß ein Erfolg regelmäßig mit Sicherheit oder Wahrscheinlichkeit erwartet werden kann oder fälschlich ein Erfolg auf einem und demselben Wege bei verschiedenartigen Krankheiten in Aussicht gestellt wird

Aufsicht

10. Beim Werberat wird ein Ausschuss errichtet, dessen Mitglieder der Präsident des Werberates mit Zustimmung des Reichsministers des Innern, des Reichswirtschaftsministers und des Stellvertreters des Führers beruft. Dem Ausschuss gehören Vertreter des Reichsministers des Innern, des Reichswirtschaftsministers, des Stellvertreters des Führers, der Reichsärztekammer und der Fachgruppe „Pharmazeutische Erzeugnisse“ an. Der Ausschuss nimmt zu wichtigen oder zweifelhaften Fragen Stellung.

11. Der Präsident des Werberates kann mit Zustimmung des Reichsministers des Innern, des Reichswirtschaftsministers und des Stellvertreters des Führers sowie nach Anhörung des Ausschusses die Werbung, die sich auf bestimmte Krankheiten, Leiden oder Körperschäden, auf bestimmte Mittel, Gegenstände, Verfahren oder Behandlungen bezieht oder bestimmte Formen der Werbung, insbesondere die Werbung mit Dank- und Empfehlungsschreiben von Laien nach Ziff. 2 der Siebenten Bekanntmachung vom 21. März 1934 (Reichsanzeiger Nr. 69), von weiteren Bedingungen abhängig machen oder ganz oder teilweise verbieten oder anordnen, daß eine Werbung ihm vorher zur Genehmigung vorgelegt werden muß.

12. Die Bekanntmachung tritt am 1. August 1936 in Kraft.

Berlin, den 5. Mai 1936

Der Präsident des Werberates der deutschen Wirtschaft

Achtzehnte Bekanntmachung des Werberates der deutschen Wirtschaft

Vom 9. Juli 1936

Auf Grund der Zweiten Verordnung zur Durchführung des Gesetzes über Wirtschaftswerbung vom 27. Oktober 1933 (Reichsgesetzbl. I S. 791) wird zur Ergänzung und Änderung der Zweiten und Dritten Bekanntmachung des Werberates der deutschen Wirtschaft vom 1. November 1933 (Reichsanzeiger Nr. 256) und vom 21. November 1933 (Reichsanzeiger Nr. 274) folgendes bekanntgemacht:

1. Wer gewerbsmäßig als selbständiger Unternehmer Wirtschaftswerbung für andere durch Austragen von Werbeschriften durchführt, bedarf dazu einer Einzelgenehmigung des Werberates der deutschen Wirtschaft.

Für den Genehmigungsantrag ist ein Formblatt zu benutzen, das von dem Werberat der deutschen Wirtschaft in Berlin W 8, Unter den Linden 21, zu beziehen ist.

Vor Veröffentlichung dieser Bekanntmachung insgesamt oder für den einzelnen Fall erteilte Genehmigungen, Wirtschaftswerbung der in Abs. 1 bezeichneten Art durchzuführen, erlöschen.

Aufträge für eine Werbung der in Abs. 1 bezeichneten Art, die vor Veröffentlichung dieser Bekanntmachung angenommen worden sind, dürfen ohne Rücksicht auf das Erlöschen der Genehmigung noch ausgeführt werden.

2. Ziff. 5 Nr. 9 der Dritten Bekanntmachung erhält folgende Fassung:

9. „Kleine Anzeigen“, die bei Berechnung nach Millimeterzeilen nicht breiter als 46 mm sind; „Kleine Anzeigen“ in einheitlicher Breite können auch nach Worten berechnet werden (Wortanzeigen)

Ziff. 8 Abs. 3 der Dritten Bekanntmachung erhält folgende Fassung:

Der Nachschuß I darf nur gewährt werden, wenn den Anzeigen eine einheitliche Mindestgröße zugrunde gelegt wird. Größere Anzeigen dürfen soweit einbezogen werden, als der gesamte durch die Vergrößerung der Anzeigen eingenommene Raum nicht mehr als die Hälfte des Gesamttraumes aller Anzeigen ausmacht, wenn diese in der Mindestgröße erschienen wären. Kleine technisch bedingte Abweichungen können unberücksichtigt bleiben. Textwechsel ist gestattet.

Ziff. 10 der Dritten Bekanntmachung erhält folgende Fassung:

10. Für Wortanzeigen darf ein Nachschuß auf Grund mehrmaliger Veröffentlichung nur nach Nachschuß II, auf Grund von Mengenabnahme innerhalb Jahresfrist nur nach folgender Nachschußstaffel gewährt werden

bei Abnahme von mindestens

250 Worten 3 v. H.

500 Worten 5 v. H.

1000 Worten 10 v. H.

Ziff. 16 der Dritten Bekanntmachung erhält folgende Fassung:

16. Der Verleger hat einen Auftrag, den ein zugelassener Anzeigenmittler von einem Werbungtreibenden erhalten hat und ihm überreicht, anzunehmen, es sei denn, daß er den Auftrag grundsätzlich wegen des Inhaltes, der Herkunft oder der technischen Form ablehnt.

c) über Vorbildung, Befähigung oder Erfolge des Werbungtreibenden oder der für ihn tätigen Personen zur Durchführung geeignete Angaben gemacht werden

d) fälschlich, insbesondere durch vorgeschobene Personen, der Eindruck erweckt wird, daß die Werbung uneigennützig erfolgt.

4. Unzulässig ist ferner eine Werbung, wenn

a) sie zur Selbstbehandlung oder zur Behandlung durch andere Personen als Ärzte bei gemeingefährlichen Krankheiten (Reichseuchengesetz vom 30. Juni 1900 — Reichsgesetzbl. I S. 30 —) oder durch andere Personen als Tierärzte bei Viehseuchen (Viehseuchengesetz vom 26. Juni 1909 — Reichsgesetzbl. I S. 519 — mit der Ergänzung des Gesetzes vom 18. Juli 1928 — Reichsgesetzbl. I S. 289 —) und bei seuchenhaftem Verwerfen der Haustiere (infolge bakterieller oder parasitärer Infektion, wie z. B. durch Abortusbazillen oder Trichomonaden), anstößendem Scheidentarich der Rinder, Unfruchtbarkeit der Rinder und Pferde, Lahme (septisch-pyämischer Gelenkentzündung) der Jungtiere, insbesondere der Fohlen, Kälber und Lämmer, bei Ruhr (anstößendem Durchfall) der Jungtiere, insbesondere der Kälber, Ferkel und Küken, und bei bakteriellen Enterekrankungen erfahrungsgemäß führen kann

b) sie zur Selbstbehandlung oder zur Behandlung durch andere Personen als Ärzte bei Geschlechtskrankheiten oder Krankheiten oder Leiden der Geschlechtsorgane (Gesetz zur Bekämpfung der Geschlechtskrankheiten vom 18. Februar 1927 — Reichsgesetzbl. I S. 61 —) erfahrungsgemäß führen kann

c) eine Behandlung angeboten wird, die nicht auf eigener Wahrnehmung an dem zu behandelnden Menschen oder Tiere beruht (Fernbehandlung)

d) sie Angstgefühle, insbesondere durch Hinweise auf lebensgefährliche oder sonstige besorgniserregende Zustände oder Erscheinungen, hervorruft und dadurch beunruhigt.

5. Die Werbung für Mittel oder Gegenstände ist nur gestattet bei Ärzten, Zahnärzten, Tierärzten, Apothekern oder Personen, die mit den nachstehend genannten Mitteln oder Gegenständen erlaubterweise Handel treiben, oder in ärztlichen, zahnärztlichen, tierärztlichen, pharmazeutischen oder solchen Fachzeitschriften, die sich an die genannten Personen richten, wenn die Mittel oder Gegenstände

a) nur auf ärztliche, zahnärztliche oder tierärztliche Verschreibung abgegeben werden dürfen

b) zur Verhütung, Vinderung oder Beseitigung von bösartigen Geschwulstkrankheiten, ansteigepflichtigen ansteckenden Krankheiten einschließlich der Tuberkulose (Reichseuchengesetz vom 30. Juni 1900 — Reichsgesetzbl. I S. 306 — und die Gesetze zur Bekämpfung übertragbarer Krankheiten in den deutschen Ländern) oder zur Beseitigung ihrer Begleitererscheinungen bestimmt sind

c) zur Verhütung, Vinderung oder Beseitigung von Viehseuchen (Viehseuchengesetz vom 6. Juni 1909 — Reichsgesetzbl. I S. 519 — mit der Ergänzung des Gesetzes vom 18. Juli 1928 — Reichsgesetzbl. I S. 289 —) und der in Ziffer 4 Buchstabe a) besonders aufgeführten Tierkrankheiten bestimmt sind.

6. Die Werbung für Mittel und Gegenstände, die zur Heilung oder Vinderung von Geschlechtskrankheiten (Gesetz zur Bekämpfung der Geschlechtskrankheiten vom 18. Februar 1927 — Reichsgesetzbl. I S. 61 —) oder zur Verhütung oder Beseitigung der Schwangerschaft beim Menschen bestimmt sind, ist, soweit nicht die §§ 181 Ziff. 3 und 219 des Reichsstrafgesetzbuches sowie § 14 des Gesetzes zur Verhütung erbkranken Nachwuchses vom 14. Juli 1933 — Reichsgesetzbl. I S. 529 — in der Fassung des Gesetzes vom 26. Juni 1935 — Reichsgesetzbl. I S. 773 — entgegenstehen, nur bei Ärzten, Apothekern oder Personen, die mit solchen Mitteln oder Gegenständen erlaubterweise Handel treiben, oder in Fachzeitschriften gestattet, die sich nur an diese Berufsstände wenden. Die Werbung für Mittel und Gegenstände, die zur Verhütung oder Beseitigung der Schwangerschaft beim Menschen bestimmt sind, bedarf in jedem Falle der besonderen Genehmigung des Präsidenten des Werberates der deutschen Wirtschaft.

7. Die Ziffern 5 und 6 gelten auch für die Werbung für Verfahren und Behandlungen, die zu denselben Zwecken bestimmt sind wie die in diesen Ziffern genannten Mittel und Gegenstände.

8. Für die Mittel des Verzeichnisses zu den landesrechtlichen Vorschriften über den Verkehr mit Gheimmitteln und ähnlichen Arzneimitteln darf öffentlich nicht geworben werden.

9. (1) Für Dank- und Empfehlungsschreiben sowie für Gutachten gelten die Bestimmungen der Ziffern 2 und 3 der Siebenten Bekanntmachung des Werberates der deutschen Wirtschaft vom 21. März 1934 (Reichsanzeiger Nr. 69).

(2) Äußerungen von Fachleuten und anerkennende oder empfehlende Äußerungen von Laien müssen bei der Werbung deutlich voneinander getrennt angeführt werden.

(3) Wird eine Stelle aus dem Schrifttum angeführt, so ist anzugeben, ob sie sich auf die Frage allgemein oder auf die betreffenden Mittel, Gegenstände, Verfahren oder Behandlungen besonders bezieht.

lehnt der Verleger den Auftrag grundsätzlich ab, so darf er einen entsprechenden Auftrag des gleichen Werbungtreibenden auch nicht von jemand anderem annehmen.

Im übrigen ist der Verleger berechtigt, einen Auftrag abzulehnen, wenn der Anzeigenmittler oder der Werbungtreibende auf Verlangen keine Vorauszahlung leisten oder der Werbungtreibende am Erscheinungsorte der Druckschrift seine gewerbliche Niederlassung hat, durch Anzeigen nur in Druckschriften wirkt, die in diesem Ort erscheinen, und der Verleger den Auftrag nur unmittelbar annehmen will.

Ziff. 17 Abs. 2 Satz 4 der Dritten Bekanntmachung erhält folgende Fassung:

Unterschreitungen dieser Vergütungssätze bedürfen mit Ausnahme der Regelung des Abs. 3 der schriftlichen Genehmigung des Werberates.

Ziff. 17 der Dritten Bekanntmachung wird ferner durch folgende Absätze 3 und 4 ergänzt:

Für Anzeigen in einer Zeitung kann der Verleger eine geringere Vergütung gewähren, wenn der Werbungtreibende am Erscheinungsorte der Zeitung seine gewerbliche Niederlassung hat und seine letzte dem Verleger in Auftrag gegebene, vor dem 1. Juli 1936 erschienene Empfehlungsanzeige diesem unmittelbar aufgegeben hat; dem Werbungtreibenden stehen in dieser Hinsicht seine Zweigstellen und anderen Betriebe gleich. Die Vergütungsfürzung ist nicht statthaft, wenn der Werbungtreibende in den letzten zwei Jahren vor Erteilung des Auftrages dem Verleger unmittelbar keine Anzeigenaufträge erteilt hat.

Beträgt der um die Nachlässe nicht gekürzte Preis der einzelnen in einer Zeitung erscheinenden Anzeige fünf Reichsmark und weniger, so muß die Vergütung 20 v. H. des um die Nachlässe gekürzten Grundpreises betragen.

3. Ziff. 1 dieser Bekanntmachung tritt am 1. September 1936 in Kraft; im übrigen tritt die Bekanntmachung mit dem Tage der Veröffentlichung in Kraft.

Berlin, den 9. Juli 1936

Der Präsident des Werberates der deutschen Wirtschaft

Neunzehnte Bekanntmachung des Werberates der deutschen Wirtschaft vom 29. Oktober 1936

Auf Grund der Zweiten Verordnung zur Durchführung des Gesetzes über Wirtschaftswerbung vom 27. Oktober 1933 (Reichsgesetzbl. I S. 791) wird folgendes bekanntgemacht:

Ziff. 3 Abs. 2 der Sechsten Bekanntmachung des Werberates der deutschen Wirtschaft vom 21. März 1934 (Reichsanzeiger Nr. 69) erhält folgende Fassung:

Die Genehmigung, die Bezeichnung „Messe“ zu führen, wird erteilt der „Leipziger Frühjahrsmesse“ und der „Leipziger Herbstmesse“ in Leipzig als allgemeine Waren- und Mustermessen

sowie für ihre sachungsgemäß festgelegten Zwecke

- a) der „Deutschen Ostmesse“ in Königsberg i. Pr.
- b) der „Breslauer Messe“ in Breslau
- c) der „Kölner Messe“ in Köln.

Berlin, den 29. Oktober 1936

Der Präsident des Werberates der deutschen Wirtschaft

Vetr. Sechste Anordnung zur Durchführung des Vierjahresplans über das Verbot von Kennwortanzeigen für die Erwerbung oder Vermittlung von Metallarbeitern und Baufacharbeitern

Um zu verhindern, daß eine ungerichtete und anonyme Werbung von Facharbeitern durch Stellenangebote in Gestalt von Kennwortanzeigen meine Maßnahmen zur Lenkung des Arbeitseinsatzes im Rahmen des Vierjahresplans stört, bestimme ich folgendes:

1. Es ist verboten, Kennwort-(Chiffre-)Anzeigen in Zeitungen, Zeitschriften, Stellenlisten und ähnlichen Verzeichnissen zwecks Anwerbung oder Vermittlung von Metallarbeitern und Baufacharbeitern aufzugeben oder anzunehmen. Ausnahmen bedürfen einer ausdrücklichen Genehmigung des Präsidenten der Reichsanstalt für Arbeitsvermittlung und Arbeitslosenversicherung oder einer von ihm beauftragten Dienststelle der Reichsanstalt.

2. Metallarbeiter im Sinne dieser Vorschrift sind Arbeiter, Betriebsbeamte, Werkmeister und Techniker, soweit sie eine ordnungsmäßige Ausbildung als Fachkräfte des Eisen- und Metallgewerbes abgeschlossen haben, ferner sonstige Personen, die nach den Eintragungen im Arbeitsbuch als gelernte oder angelernte Berufsangehörige anzusehen sind. Baufacharbeiter im Sinne dieser Vorschriften sind Personen, die nach den Eintragungen im Arbeitsbuch als gelernte oder angelernte Berufsangehörige anzusehen sind.

Normformate heißen die von Handel, Industrie und Behörden gemeinsam aufgestellten Einheitsgrößen für Papier. Vom Bogen mit 1 Quadratmeter Flächeninhalt ausgehend, entstehen alle weiteren Normformate durch fortgesetztes Halbieren bzw. Verdoppeln; die Formate sind einander ähnlich und haben das gleiche Seitenverhältnis $1 : \sqrt{2}$ ($1 : 1,41$).

Die Formatnormung zielt darauf ab, an Stelle der bisherigen vielen, willkürlichen Papiergrößen ein wohl-durchdachtes System von Formaten zu setzen, das die mannigfachen Zusammenhänge zwischen Geschäftspapieren, Karteien, Registraturen und Büromöbeln berücksichtigt. Dadurch soll Ordnung in den Schriftverkehr gebracht, Herstellung und Handel vereinfacht und schließlich die Ware verbilligt werden.

Die Normformate sind bei allen Reichs- und Staats-Behörden, den meisten Stadtverwaltungen, sowie der NSDAP. durch entsprechende Verfügungen eingeführt worden und werden außerdem von maßgebenden Verbänden, vielen Firmen, Banken und Schulen für

Briefbogen, Vordrucke, Werbeblätter, Kataloge und Zeichnungen heute bereits weitgehend verwendet.

Die Normformate sind ferner durch eine Anordnung der Überwachungsstelle für Papier neuerdings für die meisten Verwendungsgebiete zwingend vorgeschrieben. Auch der Werberat der deutschen Wirtschaft hat die Normformate nicht nur als Größe für Anzeigen- und Anschlag-Preislisten (A 5 bzw. A 4), für Bogenanschläge ($\frac{1}{2}$ Bogen = A 1), sondern in der 10. Bekanntmachung auch für eine Reihe von Druckschriften vorgeschrieben.

Das Format A 4 (210×297 mm) ersetzt als neues „Reichsformat“ das alte Behörden-Folio, sowie die verschiedenen Formen des Geschäfts-Quart. Das Format A 6 (105×148 mm) ist seit 1925 Weltpostkartengröße.

Die Formatnormung ist auf der gleichen Grundlage auch in anderen Ländern zum Teil in die Wege geleitet, zum Teil bereits durchgeführt worden; so in: Belgien, Finnland, Holland, Japan, Norwegen, Österreich, Polen, Rumänien, Schweden, Schweiz, Tschechoslowakei, UdSSR und Ungarn.

Normformate A-Reihe

Kurzzeichen	mm
4 A 0	1682×2378
2 A 0	1189×1682
A 0	841×1189
A 1	594×841 <small>$\frac{1}{2}$ Anschlag-bogen</small>
A 2	420×594
A 3	297×420
A 4	210×297
A 5	148×210
A 6	105×148
A 7	74×105
A 8	52×74
A 9	37×52
A 10	26×37

Die Formate der nebenstehenden Grund-Reihe A gelten als Fertigformate für alle unabhängigen Papiergrößen, wie Geschäftsbriefe, Vordrucke, Zeichnungen, Werbesachen, Zeitschriften. Einzelheiten und Beispiele sind auf den folgenden Seiten aufgeführt.

Ausschließlich für abhängige Papiergrößen, wie z. B. Briefumschläge, sind zwei Zwischenreihen gewählt worden, die B- und C-Reihen, die sich aus den geometrischen Mittelwerten der A-Reihe ergeben (vgl. auch Seite 61).

Für Sonderzwecke können Streifenformate durch Langhälften, -vierteln und -achteln der Hauptformate gewonnen werden, z. B. $\frac{1}{2}$ A 6 für Fahrscheine, $\frac{1}{2}$ A 4 für Zeichnungen, $\frac{1}{2}$ C 4 für Briefumschläge.

Einzelheiten sind in dem grundlegenden Normblatt Din 476 enthalten.

Normformat

A 7

74 × 105 mm

A 7 gilt z. B. für Karteikarten, Besuchskarten, Vordrucke, Notizbücher und -zettel, Klebmarken, Abreißkalender, Fahrscheine, Eintrittskarten, Ausweise

Normformat

A 6

105 × 148 mm

A 6, die Größe der Weltpostkarte, gilt z. B. für Geschäftskarten (Vordruck nach Din 679), Karteikarten, Vordrucke, Notizzettel, Taschenbücher, Quittungen, Fahrpläne, Bücher, Kataloge, Ausweise

Normformat

A 5

148 × 210 mm

A 5 gilt z. B. für Anzeigenpreislisten (Ziffer 3) der 3. Bekanntmachung des Werberates), Halbbriefe und Mitteilungen (Vordruck nach Din 677), Karteikarten, Vordrucke, Werbesachen, Kataloge, Rechnungen (Vordruck nach Din 684), Taschenbücher, Zeitschriften, Programme, Festschriften, Speisefarten, Blöcke, Durchschreibebücher

Weitere Anwendungsbeispiele

sind in folgenden Normblättern enthalten:

- Din 198 Papierformate, Anwendungen der A-Reihe
- Din 681 Geschäftskarte (Warenkarte) A 6
- Din 682 Tafeln und Rahmen für Bilder und Muster
- Din 821 Schriftgutbehälter, Ordner, Hefter, Mappen
- Din 823 Zeichnungen, Formate, Maßstäbe
- Din 825 Schildformate (auch für Blech- und Email-schilder, Außenanschlag usw.)
- Din 826 Zeitschriften A 4, Saßspiegel, Druckstockbreite
- Din 827 Papier (Normalpapier), Stoff, Festigkeit, Verwendung
- Din 1831 Einfache Werkstoffprüfung Papier
- Din 4544 Karteikästen, Kartenformate
- Din 4999 Blöcke und Durchschreibebücher
- Din 683 Anschlaggrößen — Dieses Normblatt, herausgegeben im Einvernehmen mit dem Werberat der deutschen Wirtschaft, sieht Anschlagbogen nur in der Querlagenreihe vor, ausgehend von $\frac{1}{1}$ Plakatbogen A 1 (59 × 84 cm):

Anschlagbogen

A 2 $\frac{1}{2}$ Bogen 42 × 59 cm	
	A 3 $\frac{1}{4}$ Bogen 30 × 42 cm

A 1 $\frac{1}{1}$ Bogen 59 × 84 cm

Normformat

A 4

210 × 297 mm

A 4, die Größe des Einheitsbriefbogens (Vordruck nach Din 676), gilt z. B. für Rechnungen (Vordruck nach Din 684), Bücher, Adreßbücher, Fernsprechbücher, Zeitschriften (Din 826), Amtsblätter, Bogenanschlagpreislisten (Ziffer 34 der 9. Bekanntmachung des Werberates), Vordrucke, Geschäftspapiere, Führer, Kataloge, Preisverzeichnisse, Programme, Werbesachen, Speisefarten

Wie oben neben der Tabelle der A-Reihe schon angeführt, sind für Briefhüllen die B- und C-Reihen als Mittelformate festgelegt, in dem Normblatt Din 678 allgemein für Briefhüllen, in Din 680 für Fensterbriefhüllen. Für die letzteren sind übrigens auch die Abmessungen und die Lage des Fensters bestimmt, so daß sie zu allen Briefbogen mit genormtem Vordruck (Din 677, 676) passen.

Briefhüllenformat		Einlagenformat	
Zeichen	mm	Zeichen	mm
C 7	81 × 114	A 7	74 × 105
C 6	114 × 162	A 6	105 × 148
C 5	162 × 229	A 5	148 × 210
C 4	229 × 324	A 4	210 × 297
1/2 C 4	114 × 324	1/2 A 4	105 × 297
B 6	125 × 176	C 6	114 × 162
B 5	176 × 250	C 5	162 × 229
B 4	250 × 353	C 4	229 × 324

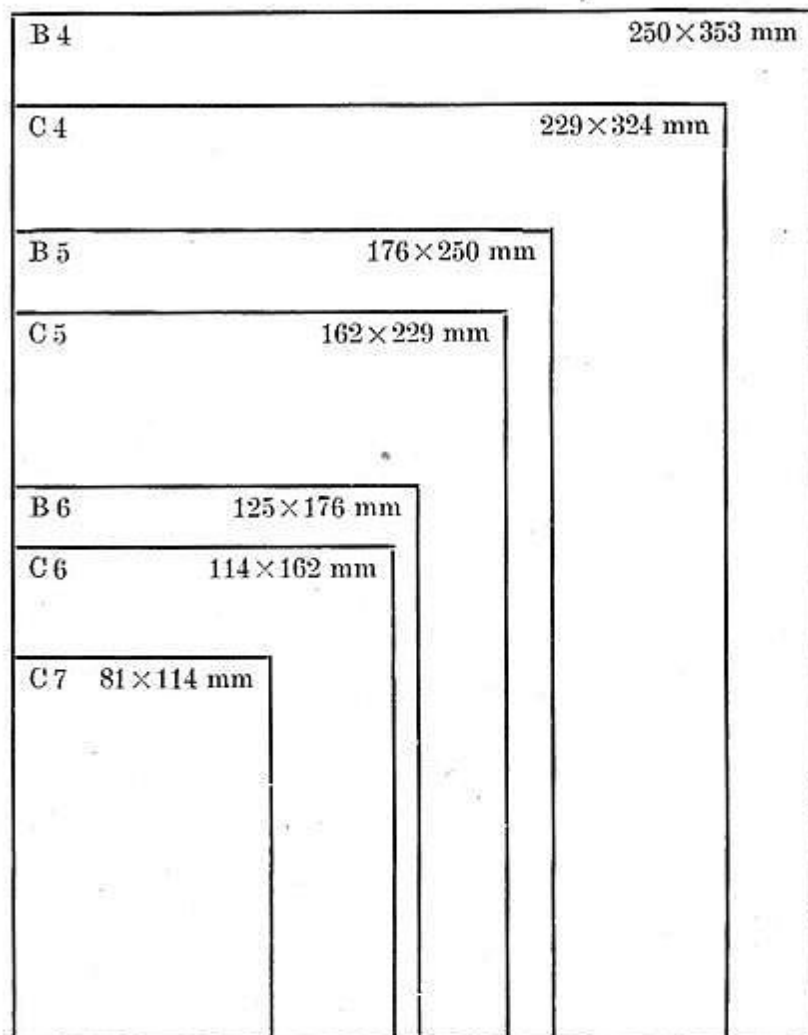

Faltblätter für Verfehrswerbung

Den besonderen Verhältnissen im Fremdenverkehr Rechnung tragend, ist für Werbe- und Faltblätter für die Verfehrswerbung im Normblatt Din 5000 das Querdrittel von A 4 (Briefbogengröße) festgelegt worden. Die Art der Faltung und die Blattzahl sind freigestellt. Dadurch werden auch diese Faltblätter auf die Normformate zurückgeführt.

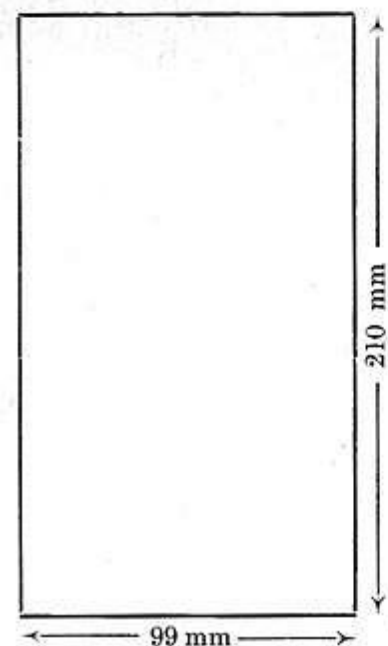

Aus dem Normformat A 3 (297 × 420 mm) erhält man 6 Faltblatt-Einheiten

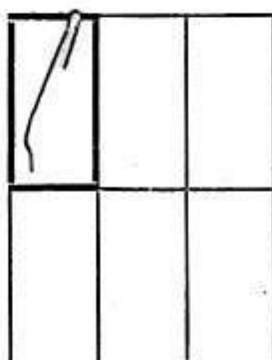

Aus dem Normformat A 2 (420 × 594 mm) erhält man 12 Faltblatt-Einheiten

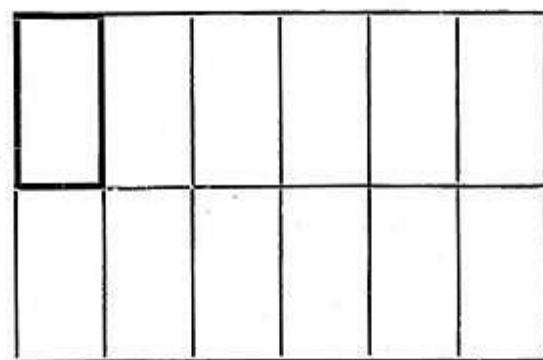

VÖLKISCHER BEOBSACHTER

Der machtvolle Willensträger
wirtschaftlicher Selbstbehauptung



Frei

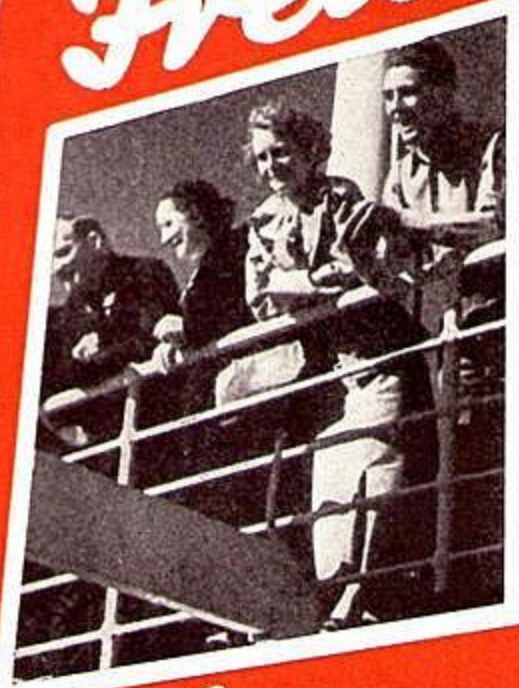

des

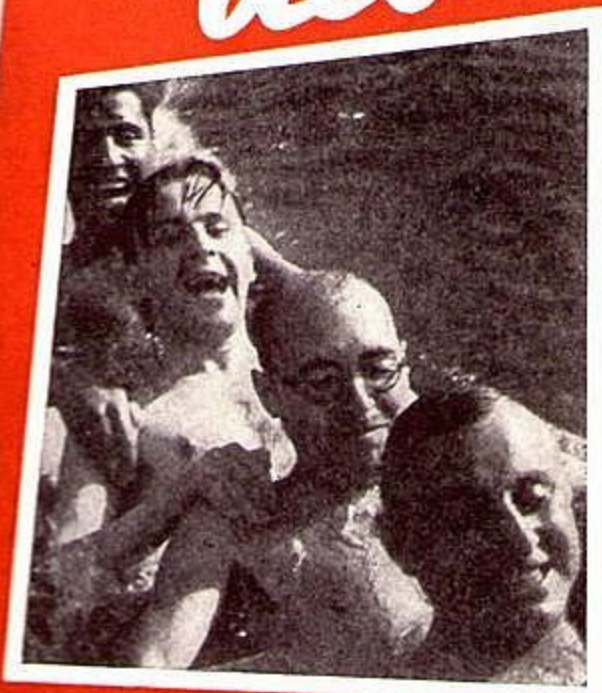

Fruch

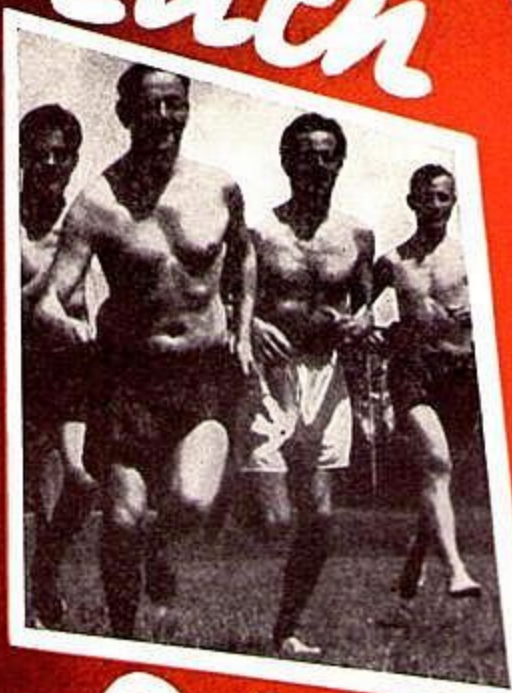

Lebens!



Millionen folgten begeistert dieser nationalsozialistischen Parole der Lebensbejahung. Mit dem Recht auf Arbeit gewannen sie das Recht auf Freude, und aus dieser echten deutschempfundene Schaffens- und Lebensfreude erwuchs nachweislich der gesteigerte Anspruch auf die Güter des Lebens . . . Diese Grundforderung einer schöpferischen und bejahenden Lebensauffassung im neuen Deutschland vertritt

der **Arbeiter**

DIE TAGESZEITUNG DER DEUTSCHEN ARBEITSFRONT

Table listing various locations and their population counts, including Schaffadt (Pr. Sa.), Schaftau (Thür.), and Schandau (Sa.).

Table listing various locations and their population counts, including Nambach-Dierhary (Thür.), Nann (Bay.), and Nanderbichsenheim (Bad.).

Table listing various locations and their population counts, including Töning (Schlesw.-Holst.), Töschel (Hann.), and Trachenberg (Schlef.).

Table listing various locations and their population counts, including Wachenheim (Bay.), Wachenstadt (Grzm.), and Wackerhausen (Witbg.).

Table listing various locations and their population counts, including Waal (Bay.), Waipstadt (Bad.), and Wabernburg (Sa.).

Table listing various locations and their population counts, including Wambach-Dierhary (Thür.), Wambach (Bay.), and Wambach (Sa.).

Table listing various locations and their population counts, including Wolsbach (Bay.), Worbis/Gleichfeld (Pr. Sa.), and Würzburg (Hess.).

Table listing various locations and their population counts, including Zehna/Bez. Halle (Pr. Sa.), Zell a. Harmersbach (Bad.), and Zell a. d. Mosel (Rhr.).

Table listing various locations and their population counts, including Ziegenhain/Bez. Kassel (Hess.-Nass.), Ziegenrück (Pr. Sa.), and Zierenberg (Hess.-Nassau).

Table listing various locations and their population counts, including Zornberg/Vogtl. (Sa.), Zuhlsdorf (Schlef.), and Zuhlsdorf (Hess.).

Table listing various locations and their population counts, including Zalkenriedt/Harz (Anh.), Zorbis a. d. Elbe (Pr. Sa.), and Zornstein (Hhr.).

Table listing various locations and their population counts, including Zalkenriedt/Harz (Anh.), Zorbis a. d. Elbe (Pr. Sa.), and Zornstein (Hhr.).

Table listing various locations and their population counts, including Zalkenriedt/Harz (Anh.), Zorbis a. d. Elbe (Pr. Sa.), and Zornstein (Hhr.).

Table listing various locations and their population counts, including Zalkenriedt/Harz (Anh.), Zorbis a. d. Elbe (Pr. Sa.), and Zornstein (Hhr.).

Table listing various locations and their population counts, including Zalkenriedt/Harz (Anh.), Zorbis a. d. Elbe (Pr. Sa.), and Zornstein (Hhr.).

Table listing various locations and their population counts, including Zalkenriedt/Harz (Anh.), Zorbis a. d. Elbe (Pr. Sa.), and Zornstein (Hhr.).

Table listing various locations and their population counts, including Zalkenriedt/Harz (Anh.), Zorbis a. d. Elbe (Pr. Sa.), and Zornstein (Hhr.).

Table listing various locations and their population counts, including Zalkenriedt/Harz (Anh.), Zorbis a. d. Elbe (Pr. Sa.), and Zornstein (Hhr.).

Table listing various locations and their population counts, including Zalkenriedt/Harz (Anh.), Zorbis a. d. Elbe (Pr. Sa.), and Zornstein (Hhr.).

2. über 5000 bis 10 000 Einwohner

Table with 2 columns: Location and Population. Includes entries like Barthan/Bez. Chemnitz (Sa.), Bad Harzburg (Hohenz.), Havelberg (Vrbbg.), etc.

Table with 2 columns: Location and Population. Includes entries like Ibbenbüren (Westf.), Ipfenburg (Pr. Sa.), Jannensstadt/Allgäu (Bay.), etc.

Table with 2 columns: Location and Population. Includes entries like Kahlta (Thür.), Katscher (Schlef.), Kaufbeuren (Bay.), etc.

Table with 2 columns: Location and Population. Includes entries like Labes (Pom.), Labiau (Ostpr.), Labenburg (Vad.), etc.

Table with 2 columns: Location and Population. Includes entries like Mainz-Brexenheim (Fest. Hess.), Malchin (Mtblg.), etc.

Table with 2 columns: Location and Population. Includes entries like Marienberg (Sa.), Marktleeberg (Sa.), Marktneutkirchen (Sa.), etc.

Table with 2 columns: Location and Population. Includes entries like Namslau (Schlef.), Nauenheim (Fest. Hess.), Neckarsulm (Witbg.), etc.

Table with 2 columns: Location and Population. Includes entries like Oberpfogau/D. S. (Schlef.), Oberajfel/Siegtreis (Nhr.), etc.

Table with 2 columns: Location and Population. Includes entries like Waischenau/D. S. (Schlef.), Wagan (Sa.), Wagan (Sa.), etc.

Table with 2 columns: Location and Population. Includes entries like Quersfurt (Pr. Sa.), Radolfzell (Vad.), Raguit (Ostpr.), etc.

Table with 2 columns: Location and Population. Includes entries like Rosenberg/D. S. (Schlef.), Rofwein (Sa.), Rotenburg (Hann.), etc.

Table with 2 columns: Location and Population. Includes entries like Sätzingen (Vad.), Bad Salungen (Thür.), St. Georgen/Schwarzw. (Vad.), etc.

Table with 2 columns: Location and Population. Includes entries like Schwandorf (Bay.), Schwanzheim (Hess. Nass.), Schwartau (Vrbbg.), etc.

Table with 2 columns: Location and Population. Includes entries like Spremlingen/Stres. Offenbach (Fest. Hess.), Sprechhövel (Westf.), Stadthagen (Lippe), etc.

Table with 2 columns: Location and Population. Includes entries like Taisfingen (Witbg.), Tangerhütte (Pr. Sa.), Tarpian (Ostpr.), etc.

Table with 2 columns: Location and Population. Includes entries like Waltershausen (Thür.), Wangen/Allgäu (Witbg.), Warburg (Westf.), etc.

Table with 2 columns: Location and Population. Includes entries like Wanten (Nhr.), Wartenberg (Schlef.), Weidenhals (Schlef.), etc.

Table with 2 columns: Location and Population. Includes entries like Walsen (Witbg.), Walsen (Westf.), Walsen (Pr. Sa.), etc.

Table with 2 columns: Location and Population. Includes entries like Wadnang (Witbg.), Waden-Baden (Vad.), Waugen (Sa.), etc.

3. über 10 000 bis 50 000 Einwohner

Deutsche Tageszeitungen

deren Erscheinungsort aus dem Titel nicht hervorgeht

- Harbote — Bad Schwabach (Hess.-Nass.)
 Abendblatt — München (Bay.)
 Abendblatt der Schlesischen Zeitung — Breslau (Schles.)
 Abendpost — Rastatt (Würt.)
 8 Uhr-Abendblatt — Berlin (Preuss.)
 8 Uhr-Blatt, München (Bay.)
 8 Uhr-Blatt, Nürnberg (Bay.)
 8 Uhr-Blatt, Würzburg (Bay.)
 Aichtabote — Hochstadt a. d. Rhod. (Bay.)
 Aitrachaler Volksbote — Mengkofen (Bay.)
 Ab.-Bote — Waldshut (Bad.)
 Ab.-Bote u. Rundschau — Minzingen (Würt.)
 * Ab.-Redar-Zeitung — Neukirchen (Würt.)
 Der Ahrbote — Ettlingen (Bad.)
 * Der Aemanne — Freiburg/Brsg. (Bad.)
 * Der Aemanne, Ausgabe Nord — Emmendingen (Bad.)
 * Der Aemanne, Ausgabe Ost — Freiburg/Brsg. (Bad.)
 * Der Aemanne, Ausgabe Süd-Ost — Freiburg/Brsg. (Bad.)
 * Der Aemanne, Ausgabe Süd-Waldshut — Waldshut (Bad.)
 Aerial-Zeitung — Eitelshausen/Bez. Magdeburg (Pr. Sa.)
 Aller Zeitung — Gifhorn (Hann.)
 * Allgäuer Anzeigerblatt — Immenstadt (Bay.)
 * Allgäuer Beobachter — Memmingen (Bay.)
 * Allgäuer Tagblatt — Kempten (Bay.)
 Allgemeine Anzeiger — Brühl/Bez. Bremen (Hann.)
 Allgemeiner Anzeiger — Dorsten siehe General-Anzeiger für d. rheinisch-westf. Industriegebiet usw.
 Allgemeiner Anzeiger — Erft (Preuss.)
 Allgemeiner Anzeiger — Halver (Westf.)
 Allgemeiner Anzeiger — Meisenheim (Rheinl.)
 Allgemeiner Anzeiger — Schirgiswald (Sa.)
 Allgemeiner Anzeiger für den Kreis Dannenberg-Lüchow — Lüchow (Hann.)
 Allgemeiner Anzeiger für die Kreise Wolmirstedt und Neuhaldensleben — Wolmirstedt (Pr. Sa.)
 Allgemeiner Anzeiger für den Oberamtsbezirk Tübingen und Umgebung — Lützenau b. Tübingen (Würt.)
 Allgemeiner Anzeiger für den südl. Chemnitzer Industrie-Bezirk — Neukirchen/Erzgeb. (Sa.)
 Allgemeine Saaber-Zeitung — Langquaid (Bay.)
 Allgemeiner Lokal-Anzeiger — Weuthen (Schles.)
 Allgemeine Rundschau — Stuttgart-Zuffenhausen (Würt.)
 Allgemeine Rundschau — Zierdorf (Bay.)
 Allgemeiner Sonntagsanzeiger — Heilbrunn a. N. (Würt.)
 Allgem. Thüring. Landeszeitung Deutschlands — Weimar (Thür.)
 Allgemeine Zeitung — Chemnitz (Sa.)
 Allgemeine Zeitung — Münchenbernsdorf (Thür.)
 Allgemeine Zeitung der Lüneburger Heide — Helzen (Hann.)
 Allgemeine Zeitung und Nordhauer Lokal-Anzeiger — Nordhausen (Pr. Sa.)
 Aerial-Bote — Hamburg-Zuhlsbüttel (Hamburg)
 Achemnig-Harthauer Anzeiger — Harthau/Bez. Chemnitz (Sa.)
 Aieudorfer Lokal-Anzeiger — Eisen (Rheinl.)
 Ailänder Zeitung — Jork (Hann.)
 Der Ailmärker — Stendal (Pr. Sa.)
 * Ailmärker Anzeiger — Stendal siehe Der Mitteldeutsche
 Ailmärkischer Bote — Bismark (Pr. Sa.)
 Ailmärkische Nachrichten — Calbe a. d. Milde (Pr. Sa.)
 Ailmärkische Zeitung — Osterburg (Pr. Sa.)
 Ailmühl-Bote — Gunzenhausen (Bay.)
 Ammergauer Zeitung — Oberammergau (Bay.)
 Der Ammerländer — Westerbode (Ostb.)
 Ammersee-Nachrichten — Dießen a. Ammersee (Bay.)
 * Anperbote — Dachau (Bay.)
 Amsliches Kreisblatt — Slogau (Schles.)
 Amsliches Kreisblatt — Rastenburg i. Landebg. (Schlesw.-Holst.)
 Amsl. Kreisblatt f. d. Kreis Bersenbrück — Bersenbrück
 Amsliches Kreisblatt d. Kreises Johannesburg — Johannesburg (Ostpr.)
 Amsl. Kreisblatt für den Kreis Lebus — Seelow (Preuss.)
 Amsliches Kreisblatt für den Kreis Rosenburg — Rosenburg/Weßpr. (Ostpr.)
 Amsliches Kreisblatt für den Kreis Steinburg — Tschow (Schlesw.-Holst.)
 Amsliches Kreisblatt des Kreises Züllichau-Schwiebus — Züllichau (Preuss.)
 Amsliches Kreisblatt des Landkreises Allenstein — Allenstein (Ostpr.)
 Amsl. Kreisblatt f. d. Landkreis Brieg — Brieg (Schles.)
 Amsliches Kreisblatt des Landkreises Königsberg — Königsberg/Pr. (Ostpr.)
 Amsliches Kreisblatt f. d. Landkreis Wefermünde — Wefermünde-Gesemünde (Hann.)
 Amsliche Nachrichten d. Kreises Westerbode — Neppen (Preuss.)
 Amsliches Rastener Kreisblatt — Rastenburg (Ostpr.)
 Amszeitung und Martener Zeitung — Dortmund-Lütgendortmund (Westf.)
 Amsdecker Rundschau — Herrsching (Bay.)
 * Der Angriff — Berlin (Preuss.)
 Amsalter Anzeiger — Dessau (Anh.)
 Amsalter Harz-Zeitung — Ballenstedt (Anh.)
 Amsalter Kurier — Bernburg (Anh.)
 * Amsalter Nachrichten — Bernburg (Anh.) siehe Der Mitteldeutsche
 Amsaltische Elbe-Zeitung — Coswig (Anh.)
 * Amsaltische Tageszeitung — Dessau (Anh.) siehe Der Mitteldeutsche
 Anzeigerblatt für Ptersee — Augsburg (Bay.)
 * Anzeigerblatt für d. westl. Allgäu — Weiler/Allgäu (Bay.)
 Anzeiger und Lokalblatt f. d. Stadtbezirk Augsburg-Lechhausen — Augsburg-Lechhausen (Bay.)
 Anzeiger — Aischersleben (Pr. Sa.)
 Anzeiger — Stein b. Nürnberg (Bay.)
 Anzeiger für die Amtsbezirke Rotteln-Mores-Alteneberge — Rotteln (Westf.)
 Anzeiger für den Berliner Norden — Berlin-Banlow (Preuss.)
 Anzeiger für das Fürstentum Lüneburg — Lüneburg (Ostb.)
 Anzeiger für Ostfriesland — Wittmund (Hann.)
 Anzeiger der Hessischen Landesregierung — Darmstadt (Hess.)
 Anzeiger f. Köln-Worringen, Dormagen u. Umgebung — Dormagen (Rheinl.)
 Anzeiger f. d. Kreis Verden-Abim — Hemelingen (Hann.)
 Anzeiger für d. Kreis Wangsleben, Wolmirstedt u. Neuhaldensleben — Seehausen (Pr. Sa.)
 Anzeiger für Mittelthüringen — Königsee (Thür.)
 Anzeiger für Sieg u. Rhein — Treisdorf (Rheinl.)
 Anzeiger der Städte Weuthen u. Neuhädel, Ausgabe B — Neuhädel (Schles.)
 Anzeiger für Stadt und Land — Admann a. d. Saale (Pr. Sa.)
 Anzeiger und Tagblatt — Bad Leynhausen (Westf.)
 * Azen-Bote — Wangen/Allgäu siehe Verbo (Würt.)
 Augsburgischer Landkurier, Böhlinger Zeitung — Böhlingen (Bay.)
 Augsburgischer Landkurier, Gablinger, Langweider, Stettenerhofer Gemeindebote — Gablingen (Bay.)
 Augsburgischer Landkurier, Gerthofer Zeitung — Gerthofen (Bay.)
 Augsburgischer Landkurier, Königsbrunner Zeitung — Königsbrunn (Bay.)
 * Aus dem rechtsrheinischen Köln — Köln (Rheinl.)
 Badezeitung und Anzeiger — Nordern (Hann.)
 Badische Presse u. Handelszeitung, General-Anzeiger f. Südwürttemberg — Karlsruhe i. B. (Bad.)
 Badische Presse u. Handelszeitung, Harb-Anzeiger — Dürmersheim (Bad.)
 Badische Presse u. Handelszeitung, Neuer Rhein- u. Amsig-Bote — Rehl (Bad.)
 Baualänder Bote — Adelsheim (Bad.)
 Baualänder- und Thbote — Ebern (Bay.)
 Bayerischer Anzeiger, Ausgabe A — Regensburg (Bay.)
 Bayerischer Anzeiger, Ausgabe B — Regensburg (Bay.)
 Bayerischer Anzeiger, Ausgabe C — Wörth (Bay.)
 Bayerische Gerichts-Zeitung — Augsburg (Bay.)
 Bayerischer Grenzbote — Feuchtwangen (Bay.)
 * Bayerische Ostmark, Bamberger Tagblatt — Bamberg (Bay.)
 * Bayerische Ostmark, Bayerische Grenzmarkzeitung — Martretzhau (Bay.)
 * Bayerische Ostmark, Bayerische Rundschau — Aulmbach (Bay.)
 * Bayerische Ostmark, Coburger National-Zeitung — Coburg (Bay.)
 * Bayerische Ostmark, Forchheimer Tagblatt — Forchheim (Bay.)
 * Bayerische Ostmark, Fränkischer Wald — Kronach (Bay.)
 * Bayerische Ostmark, Neumarkter Tagblatt — Neumarkt/Opf. (Bay.)
 * Bayerische Ostmark, Passauer Zeitung — Passau (Bay.)
 * Bayerische Ostmark, Rebhauer Tagblatt — Rebau (Bay.)
 * Bayerische Ostmark, Rottaler Beobachter — Rottaler Bote — Pfarrkirchen (Bay.)
 * Bayerische Ostmark, Tageszeitung f. Bayreuth — Bayreuth (Bay.)
 * Bayerische Ostmark, Tageszeitung f. Cham usw. — Cham (Bay.)
 * Bayerische Ostmark, Tageszeitung f. Hof u. d. nördliche Oberfranken — Hof a. d. Saale (Bay.)
 * Bayerische Ostmark, Tageszeitung f. d. Ars. Weingries-Niedenburg — Weingries (Bay.)
 * Bayerische Ostmark, Tageszeitung f. d. Kreis Eggenfelden u. d. Rottal — Eggenfelden (Bay.)
 * Bayerische Ostmark, Tageszeitung f. d. Ars. Griesbach — Griesbach (Bay.)
 * Bayerische Ostmark, Tageszeitung für d. Ars. Neuhofen-Weinberg — Weinberg (Bay.)
 * Bayerische Ostmark, Tageszeitung f. d. Ars. Landau a. d. Isar — Landau a. d. Isar (Bay.)
 * Bayerische Ostmark, Tageszeitung f. d. Ars. Regen — Regen (Bay.)
 * Bayerische Ostmark, Tageszeitung f. d. Ars. Selb — Selb (Bay.)
 * Bayerische Ostmark, Tageszeitung f. d. Ars. Viechtach — Viechtach (Bay.)
 * Bayerische Ostmark, Tageszeitung f. d. Ars. Wilsbiburg — Wilsbiburg (Bay.)
 * Bayerische Ostmark, Tageszeitung f. Landsbut usw. — Landsbut (Bay.)
 * Bayerische Ostmark, Tageszeitung f. Regensburg — Regensburg (Bay.)
 * Bayerische Ostmark, Tageszeitung f. d. Stiffland — Weiden (Bay.)
 * Bayerische Ostmark, Tageszeitung f. Straubing usw. — Straubing (Bay.)
 * Bayerische Ostmark, Tageszeitung f. d. Wis- u. Raabtal, Schwandorf usw. — Schwandorf (Bay.)
 * Bayerische Ostmark, Weidener Anzeiger u. Tageszeitung f. Neustadt/Waldnaab usw. — Weiden/Opf. (Bay.)
 Bayerische Ostmark-Zeitung — Markt Hauzenberg (Bay.)
 Bayerische Volkszeitung, Auerbach-Eichenbach-Regenitzer Volkszeitung — Eichenbach (Bay.)
 Bayerische Volkszeitung, Burglengersfelder Zeitung/Regenitzer Zeitung — Burglengersfeld (Bay.)
 Bayerische Volkszeitung, Eichstätter Volkszeitung/Eichstätter Kurier — Eichstätt (Bay.)
 Bayerische Volkszeitung, General-Anzeiger, Roding/Neuburg — Röhler Volkszeitung — Roding (Bay.)
 Bayerische Volkszeitung, Herzogenauracher Tagblatt, Hochstäder Volkszeitung — Herzogenaurach (Bay.)
 Bayerische Volkszeitung, Mittelfränkische Hilpoltstein-Gredinger Volkszeitung — Ausbach (Bay.)

Bayerische Volkszeitung, Nabtal-Vote — Schwandorf (Bay.)
 Bayerische Volkszeitung, Nürnberg-er Volkszeitung/Mainfränkische Zeitung — Nürnberg (Bay.)
 Bayerische Volkszeitung, Schwandorfer Tagblatt — Schwandorf (Bay.)
 Bayerische Waldzeitung — Zwiesel (Bay.)
 Bayerische Zeitung — München (Bay.)
 * Bayerischer Zeitungsbund — München (Bay.)
 Belgisch-Niederwiesentorger Zeitung — Wiesentor (Brdbg.)
 Beobachter an der Saar — Soest (Westf.) siehe Westfälischer Kurier
 * Beobachter im Her- u. Riesengebirge — Girsberg (Schles.)
 * Beobachter im Her- u. Riesengebirge, Landeshüter Beobachter — Landes-hüt (Schles.)
 * Beobachter im Her- u. Riesengebirge, Löwenberger Beobachter — Löwen-berg (Schles.)
 Beobachter f. d. Rändchen Friesak u. Rhinow — Friesak/Markt (Brdbg.)
 Beobachter am Main — Wschaffenburg (Bay.)
 Beobachter an der Saale — Mleben a. d. Saale (Pr. Sa.)
 Beobachter im Saaletal — Halle a. d. Saale (Pr. Sa.)
 * Der Beobachter Stallpönnen-Pill-fallen — Stallpönnen (Nhr.)
 * Bergischer Beobachter — Remscheid (Nhr.) siehe Rheinische Landeszeitung Volksparole
 * Bergischer Beobachter — Solingen (Nhr.) siehe Rheinische Landeszeitung Volksparole
 * Bergischer Beobachter — Welfert (Nhr.) siehe Rheinische Landeszeitung Volks-parole
 Bergische Landeszeitung — Nadeborn-wald (Nhr.)
 Bergisch-Märkische Zeitung — Wupper-tal-Eberfeld (Nhr.)
 Bergische Post — Opladen (Nhr.)
 Bergischer Volksbote — Burscheid/Bez. Düsseldorf (Nhr.)
 Bergische Volks-Zeitung — Hüdeswagen (Nhr.)
 Bergische Wacht — Engelstirchen (Nhr.)
 Bergland-Rundschau — Gottesberg (Schles.)
 Bergsträßer Anzeigerblatt — Bensheim (Hrft. Hess.)
 Bergsträßer Bote — Zwingenberg (Hrft. Hess.)
 Bergsträßer Zeitung — Jüngenheim/Bergstraße (Hrft. Hess.)
 Berliner Neuzeit Nachrichten — Berlin-Spandau (Brdbg.)
 Berliner Nordost-Zeitung — Berlin-Weißensee (Brdbg.)
 Besenbrüder Kreisblatt — Quakenbrück (Hann.)
 Besenbrüder Tageszeitung — Quaken-brück (Hann.)
 Bezirksanzeiger — Mailaumer (Nhrft.)
 Bezirksblatt — Göhr (Hess. Nass.)
 Bischofstein-Seeburger Zeitung, Ausgabe Seeburger Zeitung — Seeburg (Nhr.)
 Blatt der Ostpreußen — Emden (Hann.)
 * Bodensee-Rundschau — Konstanz (Bad.)
 Bode-Zeitung — Nischleben (Pr. Sa.)
 Böhme-Zeitung — Soltan (Hann.)
 Bürde-Zeitung — Fürberstadt (Pr. Sa.)
 Bote f. d. Geifental — Mischeln/Bez. Halle (Pr. Sa.)
 Der Bote vom Geising u. Müggeltal Zeitung — Altenberg/Erzgeb. (Sa.)
 Bote vom Grabfeld — Königshofen i. Grbf. (Bay.)
 Bote vom Hahngau — Hofheim/Ufr. (Bay.)
 * Der Bote vom Salemental — Salem (Bad.) siehe Verbo
 Bote aus den Sechzählern — Wun-siedel (Bay.)
 Bote f. Stadt u. Land — Kanten (Nhr.)
 Der Bote vom Steigerwald — Gerolz-hofen (Bay.)
 Bote vom Unter-Main — Miltenberg (Bay.)
 Der Bote vom Waldstein — Zell/Nfr. (Bay.)
 * Bote vom Wetzheimer Wald — Wetz-heim (Witbg.)
 Bote an der Weser — Minden (Westf.)
 Bote vom Wilsch — Kreischa (Sa.)
 * Der Branne Sender — Mühlacker (Witbg.)
 * Braunschweiger Tageszeitung — Bad Harzburg (Brchw.)
 * Braunschweiger Tageszeitung, Wolfen-büttel (Brchw.)
 Breisgauer Nachrichten — Emmendingen (Bad.)

Brenztag-Vote — Gengen a. d. Brenz (Witbg.)
 Briefel-Vote — Birkenwerder (Brdbg.)
 Brigach-Vote, Schwarzwälder Chronik — Horberg/Schwarzw. (Bad.)
 Brigach-Vote, Schwarzwälder Chronik — St. Georgen/Schwarzw. (Bad.)
 Der Buchheide-Vote — Bodebusch (Pom.)
 Bürgerblatt f. d. Niederrhein und Decker Tagblatt — Emmerich (Nhr.) siehe Reno-Zeitung
 Bürger- u. Hausfreund — Gnoien (Nhrft.)
 Buerische Zeitung, Hertel (Witbg.)
 Buerische Zeitung Marl (Westf.)
 Burschener Zeitung — Nordenham (Witbg.)
 BVB Berliner Volks-Zeitung — Berlin (Brdbg.)
 B. J. am Mittag — Berlin (Brdbg.)
 Centralanzeiger f. d. Edenwald — Erbad/Deun. (Hrft. Hess.)
 * Chiengau-Zeitung — Fricen (Bay.)
 Czorneboh- u. Fieleboh-Zeitung — Gumenwalde (Sa.)
 Deister- und Weferzeitung — Hameln (Hann.)
 Der Deutsche — Sondershausen (Thür.)
 Deutsche Allgemeine Zeitung — Berlin (Brdbg.)
 Deutsche Bergwerks-Zeitung — Düffel-dorf (Nhrft.)
 Deutsche Bodensee-Zeitung — Konstanz (Bad.)
 Deutsche Bodensee-Zeitung, Ausgabe f. Ueberlingen, Stodach usw. — Ueber-lingen (Bad.)
 Deutsche Ostwaite — Bernstadt (Schles.)
 Deutscher Reichsanzeiger u. Preuss. Staatsanzeiger — Berlin (Brdbg.)
 Dill-Zeitung — Dillenburg (Hess. Nass.)
 Dithmarscher Bote — Besselburen (Schlesw. Holst.)
 Dithmarscher Zeitung — Lunden/Hol-stein (Schlesw. Holst.)
 * Der Donaubote — Ingolstadt (Bay.)
 Der Donaubote — Mundelringen (Witbg.)
 Donau-Post — Wörth a. d. Donau (Bay.)
 Donau-Zeitung — Passau (Bay.)
 Dorf u. Stadt — Weinsberg (Witbg.)
 Dojse-Zeitung — Neustadt a. d. Dojse (Brdbg.)
 Dreingau-Zeitung — Dreieinigfurt (Westf.)
 Dresdner Freidezeitung — Kloßsche b. Dresden (Sa.)
 Dziennik Berllanski — Berlin (Brdbg.)
 Echaz-Vote — Pfullingen (Witbg.)
 Echo des Siebengebirges — Königswinter (Nhr.)
 Eichsfelder Anzeiger — Worbis (Pr. Sa.)
 * Eichsfelder Morgenpost — Tuderstadt (Hann.)
 Eichsfelder Tagesblatt — Heiligenstadt (Pr. Sa.)
 Eichsfelder Volksblatt — Heiligenstadt (Pr. Sa.)
 Eichsfelder Volkszeitung — Dingelshäde (Pr. Sa.)
 Eiderstedter Nachrichten — Garding (Schlesw. Holst.)
 Eiderstedter Wochenblatt — Tönning (Schlesw. Holst.)
 Eiseler Landeszeitung — Damm/Eifel (Nhrft.)
 Eiseler Volkszeitung — Prüm (Nhrft.)
 Elbe- u. Elster-Vote — Prentin (Pr. Sa.)
 Elbtal-Zeitung — Belgern Ars. Torgau (Pr. Sa.)
 Elb-Zeitung — Voitzburg (Nhrft.)
 Elde-Zeitung — Grabow (Nhrft.)
 Elm-Zeitung — Schöppenstedt (Brchw. g.)
 Elmthal-Vote — Bad Köstritz (Thür.)
 Elsaßische Tageszeitung — Lingen (Hann.) siehe Reno-Zeitung
 Ems-Zeitung — Papenburg (Hann.)
 Der Enz-Vote — Waihingen a. d. Enz (Witbg.)
 Enz- u. Metter-Vote — Dietrichheim (Witbg.)
 * Der Enzläder — Neuenbürg (Witbg.)
 Der Erst-Vote — Bedburg (Nhrft.)
 Erstal-Nachrichten — Ober-Altbar (Nhrft.)
 Elsaßische Zeitung — Brannsbürg (Nhrft.)
 Erzgebirgischer Beobachter — Chemnitz (Sa.)
 Erzgebirg. General-Anzeiger — Oßern-hau (Sa.)
 Erzgeb. Grenzboten — Vahrenstein/Bez. Chemnitz (Sa.)

Erzgeb. Nachrichten- u. Anzeigerblatt — Marienberg (Sa.)
 Erzgeb. Volksfreund — Lue (Sa.)
 Entinger Gemeindeblatt — Pforsheim (Bad.)
 Fallstein-Zeitung — Hesse (Brchw.)
 Fehmarnsches Tageblatt — Burg a. Feh-marn (Schlesw. Holst.)
 * Filder-Vote — Waihingen a. d. Fildern (Witbg.)
 Fildertal-Zeitung — Lengefeld/Erzgeb. (Sa.)
 Föhner Lokal-Anzeiger — Wyl auf Föhr (Schlesw. Holst.)
 Föhner Zeitung — Wyl a. Föhr (Schlesw. Holst.)
 * Der Franke — Gerabronn (Witbg.)
 * Der Franke — Tauberschlößchen (Bad.)
 Fränkischer Anzeiger — Dettelbach (Bay.)
 Fränkischer Anzeiger — Neustadt v. d. T. (Bay.)
 * Fränkischer Grenzboten — Craillshausen (Witbg.)
 Fränkischer Kurier — Nürnberg (Bay.)
 Fränkischer Kurier, Ausgabe Würzburg u. Unterfranken — Würzburg (Bay.)
 Fränkischer Landbote — Thurnau (Bay.)
 Fränkische Presse — Kronach (Bay.)
 * Fränkische Tageszeitung — Nürnberg (Bay.)
 * Fränkische Tageszeitung, Ausgabe Schwabach-Hilpoltstein — Schwabach (Bay.)
 * Fränkische Tageszeitung, Ausgabe Jirndorf — Jirndorf (Bay.)
 Fränkisches Volksblatt — Würzburg (Bay.)
 * Fränkische Zeitung — Ansbach (Bay.)
 * Der Freiheitstempel — Dresden (Sa.)
 Freien-Courier — Vredstedt (Schlesw. Holst.)
 Fuhmetal-Zeitung — Lübeck (Pr. Sa.)
 * Der Führer, Abendzeitung — Karls-ruhe (Bad.)
 * Der Führer, Ausgabe Aus d. Ortenau — Karlsruhe (Bad.)
 * Der Führer, Hauptausgabe — Karls-ruhe (Bad.)
 * Der Führer, Ausgabe Kraichgau u. Bruchrain — Karlsruhe (Bad.)
 * Der Führer, Ausgabe Murr- u. Murr-schau — Karlsruhe (Bad.)
 Gänbote — Herrenberg (Witbg.)
 Gazeta Adanska — Danzig (Hrft. Danzig)
 Gazeta Olsztynska — Allenstein (Nhrft.)
 * Gehrenbergbote — Martdorf (Bad.) siehe Verbo
 Gemeinde-Anzeiger — Forstheim b. Karlsruhe (Bad.)
 Gemeinde-Anzeiger — Maßsch (Bad.)
 Gemeinde-Anzeiger — Orterbach/Pfalz (Nhrft.)
 Der Gemeindebote — Bodelshausen (Witbg.)
 Der Gemeindebote — Dettingen (Witbg.)
 Der Gemeindebote — Dülkingen (Witbg.)
 Der Gemeindebote — Gomaringen (Witbg.)
 Der Gemeindebote — Ofterdingen (Witbg.)
 Der Gemeindebote — Ohmenhausen (Witbg.)
 Der Gemeindebote — Rommelsbach (Witbg.)
 Der Gemeindebote — Unterhausen (Witbg.)
 Der Gemeindebote — Wannweil (Witbg.)
 Der Gemeinnütige — Hohenlimburg (Westf.)
 Der Gemeinnütige — Barel (Witbg.)
 General-Anzeiger — Frankfurt a. Main (Hess. Nass.)
 General-Anzeiger — Königsstutter (Brchw.)
 General-Anzeiger — Ludwigshafen a. Rhein (Nhrft.)
 General-Anzeiger — Obisfeld (Pr. Sa.)
 General-Anzeiger — Werber a. d. Harz (Witbg.)
 General-Anzeiger — Westhaudersehn (Hann.)
 General-Anzeiger f. d. Lößnitz — Nade-beul 2 (Sa.)
 General-Anzeiger für das rheinisch-west-fälische Industriegebiet u. d. westl. Münsterland, BSW Duisburger Ge-neral-Anzeiger — Duisburg-Hamborn (Nhrft.)

General-Anzeiger f. d. rheinisch-westf. Industriegebiet u. d. westl. Münster-land BSW, Allgemeiner Anzeiger — Dorsten (Westf.)
 General-Anzeiger f. d. rheinisch-westf. Industriegebiet u. d. westl. Münster-land BSW, Vortroyer Anzeiger — Vortroy (Westf.)
 General-Anzeiger f. d. rheinisch-westf. Industriegebiet u. d. westl. Münster-land BSW, Dinstatener General-Anzeiger — Dinstaten (Nhrft.)
 General-Anzeiger f. d. rheinisch-westf. Industriegebiet u. d. westl. Münster-land BSW, Oberhausen Anzeiger — Oberhausen (Nhrft.)
 General-Anzeiger f. d. rheinisch-westf. Industriegebiet u. d. westl. Münster-land BSW, Gladbacher Anzeiger — Gladbach (Westf.)
 General-Anzeiger f. d. Schanenburg-Lippe u. d. Umgeg. von Hannover — Stadt-hagen (Lippe) (Bad.)
 General-Anzeiger f. d. untere Erzgebirge — Wilkau-Haßlau (Sa.)
 Geratal-Zeitung — Plane (Thür.)
 Germania — Berlin (Brdbg.)
 Geschäfts-Anzeiger — Oertröben/Pfalz (Nhrft.)
 Der Gesellige — Schneidemühl (Grzm.)
 * Der Gesellschaftler — Nagold (Witbg.)
 * Die Glote — Deide (Westf.)
 * Glomtalbote — Markt-Indersdorf (Bay.)
 Glos Pogranicza i Kaszub — Oppeln (Schles.)
 Goldene Lue u. Finne — Wiehe (Pr. Sa.)
 * Göringer Nachrichten, Bezirksbeilage f. Münden — Hann. Münden (Hann.)
 Gräfensteiner — Rodalben (Nhrft.)
 Der Grasschäfer — Moers (Nhrft.)
 * Gräny-Vote — Turtlingen (Witbg.)
 Grenzblatt — Sebnitz (Sa.)
 * Grenzblatt f. d. Kreis Habelschwerdt — Glatz (Schles.)
 * Der Grenzboten — Heidenheim a. d. Brenz (Witbg.)
 Der Grenzboten v. unteren bay. Walde — Wegscheid (Bay.)
 Grenzland-Zeitung — Feßtenberg (Schles.)
 Grenzland-Zeitung, — Groß Hartenberg (Schles.)
 Die Grenzmark — Flatow (Grzm.)
 Grenzmarkt-Bote — Neu-Ventischen (Grzm.)
 Grenzpost — Wittenwald (Bay.)
 * Grenzpost — Glatz (Schles.)
 Die Grenzpost — Schneidemühl (Grzm.)
 Grenzpost — Johanngeorgenstadt (Sa.)
 Grenz-Poste — Oberwiesenthal (Bay.)
 Grenz-Zeitung — Lüthjen (Nhrft.)
 * Die Grenzzeitung — Stolp (Pom.)
 Grüne Briefe für Politik und Wirtschaft — Berlin (Brdbg.)
 Gubener Zeitung, Ausgabe B. — Für-tenberg (Brdbg.)
 * Das Hakenkreuz — Schwemlingen a. N. (Witbg.)
 * Hakenkreuzbanner — Mannheim (Bad.)
 * Hakenkreuzbanner — Schwezingen (Bad.)
 * Hakenkreuzbanner — Weinhelm/Berg-str. (Bad.)
 Hannauer Rundschau — Langenselbold (Hess. Nass.)
 Harburger Kreiszeitung — Tostedt (Hann.)
 Die Harze — Nienburg siehe Mittelwefer-zeitung (Hann.)
 Der Harz-Vote — Elbingerode/Harz (Hann.)
 * Harzer Tageszeitung — Blankenburg a. Harz (Brchw.)
 Harz-Zeitung — Haffelsfelde (Brchw.)
 Havelländische Rundschau — Nauen (Brdbg.)
 Heide-Vote — Langebrück (Sa.)
 Die Heimat — Beezendorf (Pr. Sa.)
 Die Heimat am Mittag, Ausgabe A. — Gattlingen (Westf.)
 Die Heimat am Mittag, Ausgabe B. — Langenberg (Nhrft.)
 Der Heimatbote — Schöllkrippen Ufr. (Bay.)
 * Heimatliche Rundschau, Ausg. B. — Meifen (Sa.)
 * Heimatliche Rundschau, Ausg. C. — Freiberg (Sa.)
 * Heimatliche Rundschau, Ausg. D. — Großschän (Sa.)
 * Heimatliche Rundschau, Ausg. E. — Birna (Sa.)
 Heimat-Nachrichten — Siegmund (Sa.)
 Heimatzeitung, Grimberger Anzeiger — Grimberg/Hess. (Hrft. Hess.)

Selbstthätiger Zeitung — Neunkirchen/Ans.
Ziegen (Weßf.)
Seltener Anzeiger u. Vote — Ulma
(Weßf.)
Die Henne — Almenau (Thür.)
Henneberger Kreisblatt u. Schleusinger
Anzeiger — Schleusingen (Pr. Sa.)
Herbstliche Zeitung — Wegeleben
(Pr. Sa.)
Herforder Kreisblatt, Ausg. B — Enger
(Weßf.)
Hessenberg-Vote — Wassertrüdingen
(Bay.)
Hessische Landeszeitung — Darmstadt
(Hess. Hess.)
Hessische Landeszeitung, — Groß-
geran (Hess. Hess.)
Hessische Rundschau — Kirchhain/Bez.
Kassel (Hess. Nass.)
H. N. am Montag — Hamburg (Hamb-
urg)
Hinterländer Anzeiger — Viedentopf
(Hess. Nass.)
H. N. am Montag — Hamburg (Hamburg)
H. N. am Montag — Hamburg (Hamb-
urg)
Hochwald-Zeitung — Hermeskeil (Nhr.)
Hohenzollerische Rundschau — Lehningen
(Wrtbg.)
Der Hohenzollern — Göppingen (Wrtbg.)
Hohenzollerische Blätter — Heddingen
(Hohenz.)
Hohenzollerische Volkszeitung — Sig-
maringen (Hohenz.) siehe Verbo
Hollender Berichtblätter — Mainz (Bay.)
Hoffmeister Courrier — Neumünster
(Schlesw.-Holst.)
Hoffmeisterischer Volksanzeiger — Pinneberg
(Schlesw.-Holst.)
Hörmel-Zeitung — Walze (Weßf.)
Der Hopfenbauer — Mainz (Bay.)
Hummelinger Tageszeitung — Werthe
(Hann.)
Humerader Zeitung — Zimmern (Nhr.)
Hungaria — Göryer (Weßf.)
Huy-Zeitung — Schwanebeck (Pr. Sa.)

Iller, Roth u. Günzboten — Illertissen
(Bay.)
Illerthal-Vote — Dierenheim a. d. Iller
(Wrtbg.)
Illustriertes Tageblatt, Ausg. B — Freital
(Sa.)
Illustriertes Tageblatt, Ausg. C — Tha-
raudt (Sa.)
Illustriertes Tageblatt, Ausg. D —
Tippoldswalde (Sa.)
Illustriertes Tageblatt, Ausg. E —
Tresden (Sa.)
Illustriertes Tageblatt, Ausg. F —
Weidenau (Sa.)
Illustriertes Tageblatt, Ausg. H —
Franenstein (Sa.)
Im-Anzeiger — Bad Berka (Thür.)
Im-Zeitung — Kranichfeld a. d. Elm
(Thür.)
Ilo-Zeitung — Osterwied/Harz
(Pr. Sa.)
Ingeheimer Zeitung — Ober-Ingeheim
(Hess. Hess.)
Irar-Vote — Grünwald b. München
(Bay.)
Irar-Vote — Wartling (Bay.)
Irtal-Zeitung — München (Bay.)
Irar-Zeitung — Dingolfing (Bay.)
Jenagener Kreisblatt — Wittingen
(Hann.)
Jier-Gebirgszeitung — Friedeberg a.
Lneis (Schlef.)

Jahnatal-Anzeiger — Strau (Sa.)
Jegel-Zeitung — Dammberg a. d. Elbe
(Hann.)
Jenaische Zeitung, Camburger Tageblatt
— Camburg a. d. Saale (Thür.)
Jerichowisches Kreisblatt — Genthin
(Pr. Sa.)

Kabsthal-Vote — Alzenau (Bay.)
Kaiserthaler Nachrichten — Erdingen
(Wab.)
Der Kämpfer — Heiligenbeil (Pbr.)
Der König-Vote — Gengenbach (Wab.)
Der Königstaler — Wolfach (Wab.)
Der König-Wacht — Gelnhausen
(Hess. Nass.)
Der Kocher-Vote — Gaidorf (Wrtbg.)
Der Kocher u. Jagst-Vote — Münsingen
(Wrtbg.)
Der Kocher-Zeitung — Hagen (Wrtbg.)

Kornweihen Zeitung, Stammheimer
Zeitung — Stammheim (Wrtbg.)
Der Kraichgau — Eisingen (Wab.)
Kreis-Blatt — Marienwerder/Weßpr.
(Pbr.)
Kreisblatt — Schweidnitz (Schlef.)
Kreisblatt und Generalanzeiger für den
Kreis Ostprignitz — Styrig (Pbrbg.)
Kreisblatt f. d. Kreis Hildendorf — Papen-
burg a. d. Ems (Hann.)
Kreisblatt des Kreises Ederfürde —
Ederfürde (Schlesw.-Holst.)
Kreisblatt f. d. Kreis Ludwigslust u.
Parchim — Grabow (Mltbg.)
Kreisblatt f. d. Kreis Mingen — Mingen
(Hess. Nass.)
Kreisblatt des Landkreises Görlitz — Görlitz
(Schlef.)
Kreisblatt des Landkreises Stolp — Stolp
(Pom.)
Kreisblatt d. Mecklenburger Kreises
Waren — Waren (Mltbg.)
Kreisblatt für den Kreisreis — Schön-
lanke (Pom.)
Kreisblatt f. Stormarn — Wandsbek
(Schlesw.-Holst.)
Kreisblatt für den Unterwesterwaldkreis
— Montabaur (Hess. Nass.)
Kreis-Nachrichten der Kreis Niederung
— Heirichswalde (Pbr.)
Die Kreisrundschau — Gillingen a. N.
(Wrtbg.)
Kreis-Zeitung — Herzberg/Harz (Hann.)
Kreis-Zeitung — Loburg (Pr. Sa.)
Kreiszeitung — Schönau a. d. Kaybach
(Schlef.)
Kreis-Zeitung Heilsberg-Gutstadt —
Gutstadt (Pbr.)
Kreiszeitung f. d. Kreis Mhaus — Mhaus
(Weßf.) siehe Jeno-Zeitung
Kreiszeitung für den Kreis Greifen-
berg — Kolberg (Pom.)
Kreiszeitung f. d. Landkreise Hildesheim
u. Hannover — Sarstedt (Hann.)
Kreiszeitung für die Ost-Prignitz —
Wittich a. d. Dosse (Pbrbg.)
Kreiszeitung Zittau-Diagnit — Raguit
(Pbr.)
Der Kreuzberg — Berlin-Röpenid
(Pbrbg.)
Kreuz-Zeitung — Berlin (Pbrbg.)
Kurbesische Landeszeitung — Kassel
(Hess. Nass.)
Kurier für die Prignitz — Prignitz
(Pbrbg.)
Kurische Zeitung — Granz (Pbr.)
Kurländische Tageszeitung — Wittenberg/
Bez. Halle (Pr. Sa.)

Lahn-Zeitung — Bad Ems (Hess. Nass.)
Der Landbote — Nalade (Pbrbg.)
Landespost — Hildesheim (Hann.)
Landeszeitung für Mecklenburg u. Nach-
bargelände — Neustrelitz (Mltbg.)
Landeszeitung für das Ostthüringer
Oberland — Vobenstein (Thür.)
Landeszeitung f. d. Rhein-Main u.
Lahngebiet — Wiesbaden (Hess. Nass.)
Landpost — Hungen (Hess. Hess.)
Land- und Seebote — Starnberg (Bay.)
Landkrone Rheinbessische Landeszeitg.
— Oppenheim (Hess. Hess.)
Landkrone Rheinbessische Landeszeitung
— Würzburg (Hess. Hess.)
Der Landmann — Kimmrich (Schlef.)
Lancher-Zeitung — Gammertingen
(Hohenz.)
Lauenburgische Zeitung — Raseburg
i. Lauenbg. (Schlesw.-Holst.)
Laufiger Landeszeitung — Cottbus
(Pbrbg.)
Lebiger Kreis-Zeitung, Ausgabe B —
Miltrose (Pbrbg.)
Leine- und Deister-Zeitung — Gronau
(Hann.)
Leinezeitung — Neustadt a. Rbge. (Hann.)
Leintal u. Nedar-Vote — Schwaigern
(Wrtbg.)
Lichtenberger Anzeiger u. Tageblatt —
Berlin-Röpenid (Pbrbg.)
Lippischer Allgem. Anzeiger — Bad
Salsungen (Lippe)
Lippische Bergwarte — Bommberg
(Lippe)
Lippische Nachrichten — Schötmar
(Lippe)
Lippische Post — Lemgo (Lippe)
Lippische Staatszeitung — Detmold
(Lippe)
Lippische Tages-Zeitung — Detmold
(Lippe)
Lippische Volkszeitung — Lage (Lippe)
Lokal-Anzeiger — Weisenheim
(Hess. Nass.)
Lokal-Anzeiger — Hamburg (Hamburg)
Lokal-Anzeiger — Bad Leunhausen (Weßf.)

Lokal-Anzeiger — Wendstein (Bay.)
Lokal-Anzeiger f. d. Gebiet d. ehem.
Bürgermeisterei Stoppenberg — Effen-
katernberg (Nhr.)
Lokal-Anzeiger d. Landbezirks Kempfen
— Dietmannsried/Mtgau (Bay.)
Lokal-Anzeiger f. München-West —
München-Laim (Bay.)
Lokomotive an der Oder — Tels (Schlef.)
Lommital-Vote — Arnsdorf/Niesengeb.
(Schlef.)

Mainfränkische Zeitung MZ —
Schweinfurt (Bay.)
Mainfränkische Zeitung MZ — Würz-
burg (Bay.)
Maingau-Zeitung, Ausgabe A — Förs-
heim (Hess. Nass.)
Maingau-Zeitung, Ausgabe B — Hoch-
heim a. Main (Hess. Nass.)
Main-Mitta-Vote — Frankfurt a. Main-
Rödelheim (Hess. Nass.)
Main- Spitze — Nüßelsheim (Hess. Hess.)
Mainzer Vorort-Zeitung f. d. Stadtteile
Main-Staffel u. Mainz-Rosheim —
Mainz-Rosheim (Hess. Hess.)
Mainheimer Sp-Zeitung — Mannheim-
Feudenheim (Wab.)
Marktgräfer Nachrichten — Müllheim
(Wab.)
Marktgräfer Tagblatt — Schopfheim (Wab.)
Märkisch-Bosener-Zeitung — Mejeritz
(Pom.)
Märkischer Stadt- u. Landbote — Ebers-
walde (Pbrbg.)
Märkisches Volksblatt — Dierlohn (Weßf.)
siehe Westfälischer Kurier
Märkische Volkszeitung — Berlin (Pbrbg.)
Märkische Zeitung — Neuruppin (Pbrbg.)
Märkische Zeitung, Volksblatt-Ausgabe —
Namen (Weßf.)
Märkische-Vote — Lud (Pbr.)
Märkische Allgemeine Zeitung — Triefs-
burg (Pbr.)
Mecklenburger Voie — Lübz (Mltbg.)
Mecklenburger Tagesblatt — Wismar
(Mltbg.)
Mecklenburger Volksblatt — Crivitz
(Mltbg.)
Mecklenburgische Post — Nebua (Mltbg.)
Mecklenburgische Tageszeitung — Gü-
strow (Mltbg.)
Mecklenburgische Zeitung — Schwerin
(Mltbg.)
Meersburger Gemeindeblatt — Ueber-
lingen (Wab.)
Militärischer Kreis- u. Stadtblatt — Traus-
au (Schlef.)
Mindel- u. Jazambote — Thannhausen
(Bay.)
Der Mittag — Düsseldorf (Nhr.)
Mittelbadischer Voie — Würt (Wab.)
Der Mitteldeutsche, Neumärker An-
zeiger — Stendal (Pr. Sa.)
Der Mitteldeutsche, Inhabler Nach-
richten — Bernburg (Nhr.)
Der Mitteldeutsche, Inhabler Tages-
zeitung — Dessau (Nhr.)
Der Mitteldeutsche, Gardelegen Tages-
post — Gardelegen (Pr. Sa.)
Der Mitteldeutsche, Köthener Tages-
post — Köthen (Nhr.)
Der Mitteldeutsche, Nationalzeitung f.
Harzgebiet u. Wodetal — Halberstadt
(Pr. Sa.)
Der Mitteldeutsche, National-Zeitung
— Sondersleben Kreisblatt —
Sondersleben (Pr. Sa.)
Der Mitteldeutsche, Neues Magde-
burger Tageblatt — Magdeburg
(Pr. Sa.)
Der Mitteldeutsche, Neue Salzwehler
Zeitung — Salzwehler (Pr. Sa.)
Der Mitteldeutsche im Salzland —
Stahlfur (Pr. Sa.)
Der Mitteldeutsche, Zerbster Zeitung
— Zerbst (Nhr.)
Mitteldeutsche National-Zeitung —
Wittorf (Pr. Sa.)
Mitteldeutsche National-Zeitung —
Halle a. d. Saale (Pr. Sa.)
Mitteldeutsche National-Zeitung —
Merseburg (Pr. Sa.)
Mitteldeutsche National-Zeitung —
Mannburg a. d. Saale (Pr. Sa.)
Mitteldeutsche National-Zeitung —
Weißenfels (Pr. Sa.)
Mitteldeutsche National-Zeitung —
Zeitz (Pr. Sa.)
Mitteldeutsche National-Zeitung, Aus-
gabe Delitzsch-Cilenburg — Delitzsch
(Pr. Sa.)
Mitteldeutsche National-Zeitung, Gau
Halle-Merseburg — Halle a. d. S.
(Pr. Sa.)

Mitteldeutschland, Merseburger Zeitung
— Merseburg (Pr. Sa.)
Mitteldeutschland, Mitteldeutsche
Zeitung — Erfurt (Pr. Sa.)
Mitteldeutschland, Saale-Zeitung —
Halle a. d. S. (Pr. Sa.)
Mitteldeutsche Landeszeitung — Bonn
(Nhr.)
Mitteldeutsche Landeszeitung, Godes-
berger Volkszeitung — Godesberg
(Nhr.)
Mitteldeutsche Landeszeitung, Sieg-
Rhein-Zeitung — Sieburg (Nhr.)
Mitteldeutsche Gebirgszeitung —
Waldburg (Schlef.)
Mitteldeutsche Gebirgszeitung, Be-
zirksausgabe Schweidnitz-Striegan —
Schweidnitz (Schlef.)
Mitteldeutsche Zeitung Die Harze — Nie-
burg a. d. Weser (Hann.)
Der Montag — Berlin (Pbrbg.)
Mühlgraben-Nachrichten — Gashütte (Sa.)
Mitteldeutsche Nachrichten — Lunzenau
(Sa.)
Mitteldeutsche Zeitung — Zehnitz (Nhr.)
Mühlgraben-Vote — Hocht/Demo. (Hess. Hess.)
Münsterland, Nachrichten — Greven
(Weßf.)
Münsterländische Tageszeitung — Clop-
penburg (Pbrbg.)
Münsterländische Volkszeitung — Rheine
(Weßf.) siehe Jeno-Zeitung
Murrthal-Vote — Badung (Wrtbg.)

Nachrichten — Nordenstadt (Hess. Nass.)
Nachrichten f. Wiesdorf, Marzahn, Kauls-
dorf u. Mahlsdorf — Berlin (Pbrbg.)
Nachrichten f. d. Fürstentum Lüneb —
Bad Schwarau (Pbrbg.)
Nachrichten f. d. Kreis Verdenbrück u.
Lingen — Lintum (Hann.)
Nachrichten f. Stadt u. Land — Lüne-
burg (Pbrbg.)
Nachrichtenblatt — Schiltach (Wab.)
Nachrichtenblatt u. Amtlicher Anzeiger f.
d. Kreisbezirk Schöneiche — Fichtenau
b. Berlin (Pbrbg.)
Nachrichtenblatt der Gemeinden Gau-
Algesheim, Heidesheim u. Waderneim —
Gau Algesheim a. Rh. (Hess. Hess.)
Nachrichtenblatt der Gemeinden Gau-
Algesheim, Heidesheim u. Waderne-
im — Heidesheim (Hess. Hess.)
Narod — Herne (Weßf.)
Nassauer Voie — Limburg a. d. Lahn
(Hess. Nass.)
Nassauer Volksblatt — Wiesbaden
(Hess. Nass.)
Nassauer Zeitung — Landsberg (Pbr.)
Nationalblatt — Aoblenz (Nhr.)
Nationalblatt — Neuwied (Nhr.)
Nationalblatt — Trier (Nhr.)
Nationalblatt, Bezirksausgabe Birken-
feld-Baumholder — Saar-Oberstein
Nationalblatt, Bezirksausgabe Kreuz-
nach-Simmern — Kreuznach (Nhr.)
Nationalblatt, Bezirksausgabe Mayen-
Ahrweiler — Mayen (Nhr.)
Nationalsozialistische Volkszeitung —
Kottweil a. Nedar (Wrtbg.)
National-Zeitung — Hagen (Wrtbg.)
National-Zeitung — Saar-Oberstein
(Pbrbg.)
National-Zeitung — Sondersleben (Pr.
Sa.) siehe Der Mitteldeutsche
National-Zeitung, Ausgabe A — Effen
a. d. Ruhr (Nhr.)
National-Zeitung, Ausgabe B —
Duisburg-Hamborn (Nhr.)
National-Zeitung, Ausgabe C — Müs-
heim a. d. Ruhr (Nhr.)
National-Zeitung, Ausgabe D —
Oberhausen (Nhr.)
National-Zeitung, Ausgabe E Reichs-
ausgabe — Essen (Nhr.)
National-Zeitung, Ausgabe F —
Gladbeck (Weßf.)
National-Zeitung, Ausgabe G — Gef-
lentirchen (Weßf.)
National-Zeitung, Ausgabe H —
Kettlinghausen (Weßf.)
National-Zeitung, Ausgabe V —
Weisel (Nhr.)
National-Zeitung, Ausgabe W —
Zinslatten (Nhr.)
National-Zeitung, Ausgabe X —
Aleve (Nhr.)
National-Zeitung, Ausgabe Y —
Geldern (Nhr.)
National-Zeitung, Ausgabe Z —
Mörs (Nhr.)
National-Zeitung, Bezirksausgabe
Niedertheim — Essen a. R. (Nhr.)

* National-Zeitung f. Harzgebiet und Bodebal — Halberstadt siehe Der Mitteldeutsche (Br. Sa.)
 * National-Zeitung, Siegerländer Ausgabe — Siegen (Westf.)
 * National-Zeitung, Wittgensteiner Ausgabe — Verleburg (Westf.)
 N.N.Z., Neue Abendzeitung f. d. Gau Saar-Pfalz, Ausgabe Saar-Westpfalz — Saarbrücken (Saarl.)
 N.N.Z., Neue Abendzeitung f. den Gau Saar-Pfalz, Ausgabe Vorderpfalz — Ludwigshafen a. Rh. (Rhpv.)
 Nedar-Vergleichs-Post — Ladenburg (Wab.)
 Nedarbote — Mannheim-Edenheim (Wab.)
 Der Nedarbote — Nedarogemünd (Wab.)
 Nedar-Blode — Lauffen a. N. (Wttbg.)
 Die Nedarquelle — Schwemlingen a. N. (Wttbg.)
 Neftegau- und Wefer-Zeitung — Brafel (Westf.)
 Neunbrander Anzeiger, Ausgabe B — Wolfen (Wttbg.)
 Neues Badener Tagblatt — Baden-Baden (Wab.)
 Neue Deister-Zeitung — Springe (Hann.)
 Neuer Emsbote f. Kreis Warendorf und Amt Telgte — Warendorf siehe Zeno-Zeitung (Westf.)
 Neue freie Volkszeitung — München (Bay.)
 Neue Nahe-Zeitung — Ober-Oberstein (Wttbg.)
 Der Neue Tag, Tageszeitung f. Köln Stadt u. Land — Köln (Rhpv.)
 Der Neue Tag, Ausgabe A — Oberhausen (Rhpv.)
 Der Neue Tag, Ausgabe B — Duisburg-Hamborn (Rhpv.)
 Der Neue Tag, Ausgabe C — Vottrop (Westf.)
 Der Neue Tag, Ausgabe D — Bocholt (Westf.)
 Der Neue Tag, Ausgabe f. Bonn u. Umgebung — Bonn (Rhpv.)
 Der Neue Tag, Rechtsrheinisches Köln — Köln (Rhpv.)
 Der Neue Tag, Tageszeitung für Düren u. d. Dürener Land — Düren (Rhpv.)
 Neues Tagblatt — Debitzfelde (Br. Sa.)
 Neues Tagblatt — Waldenburg (Schlef.)
 * Neue Unterländer Zeitung — Nedarjulin (Wttbg.)
 Neue Vogtländische Zeitung — Plauen (Sa.)
 Neue Volksblätter, Emständische Volksblätter — Neppen (Hann.)
 Neue Volksblätter, Oberrheinische Volkszeitung — Oberrhein (Westf.)
 Neue Volksblätter, Danabrücker Volkszeitung — Danabrück (Hann.)
 Neue Volksblätter, Der Scholdenburger — Danabrück (Hann.)
 Der Neue Weifen — Berlin-Wilmersdorf (Wttbg.)
 Neue Weifen. Volkszeitung — Herford (Westf.)
 Neueste Nachrichten — Kirchhain N. O. (Wttbg.)
 * Neueste Nachrichten für Mittelschwaben — Mindelheim (Bay.)
 Neueste Zeitung — Frankfurt a. Main (Hess. Nass.)
 Neumärkisches Postliches Wochenblatt — Zielzig (Wttbg.)
 Niederbarnimer Anzeiger — Altlandsberg (Wttbg.)
 Niederbarnimer Kreisblatt — Oranienburg (Wttbg.)
 Niederbarnimer Nachrichten — Müdersdorf b. Berlin (Wttbg.)
 * Niederdeutscher Beobachter — Schwein (Wttbg.)
 * Niederelbische Tageblatt — Harburg-Wilhelmsburg (Hann.)
 Niederelbische Nachrichten — Bad Seoden-Allenborn (Hess. Nass.)
 Niederelbische Zeitung — Bierenberg (Hess. Nass.)
 Niederlausitzer Anzeiger — Tustertwalde (Wttbg.)
 Niederlausitzer Zeitung — Peitz (Wttbg.)
 Niederrheinische Nachrichten — Duisburg-Samborn (Rhpv.)
 Niederrheinisches Volksblatt — Goch (Rhpv.)
 Niederrheinische Volkszeitung, Bezirksausgabe A — Arefeld (Rhpv.)
 Niederrheinische Volkszeitung, Bezirksausgabe B — M. Altbach (Rhpv.)
 Niederländische Post — Uge (Hann.)
 * Niederländische Tageszeitung Hannover — Alfeld a. d. Leine (Hann.)
 * Niederländische Tageszeitung Hannover — Hannover (Hann.)

* Niedersächsische Tageszeitung Hannover — Nienburg (Hann.)
 * Niedersächsische Tageszeitung Hannover — Verne (Hann.)
 * Niedersächsische Tageszeitung Hannover, Ausgabe Harz-Wacht — Goslar (Hann.)
 * Niedersächsische Tageszeitung Hannover, Ausgabe Ost-Hannover — Gelle (Hann.)
 * Niedersächsische Tageszeitung Hannover, Ausgabe Südhannover — Northeim (Hann.)
 * Niedersächsische Tageszeitung Hannover, Ausgabe Wefer-Bergland — Hameln (Hann.)
 Niedersächsische Volkszeitung — Uelzen (Hann.)
 Niederschlesische Allgemeine Zeitung — Sagan (Schlef.)
 Niederschlesischer Anzeiger — Glogau (Schlef.)
 Niederschlesische Vöber-Zeitung — Malzmitz (Schlef.)
 * Niederschlesische Tageszeitung — Bunzlau (Schlef.)
 * Niederschlesische Tageszeitung — Goldberg (Schlef.)
 * Niederschlesische Tageszeitung — Gauer (Schlef.)
 * Niederschlesische Tageszeitung — Liegnitz (Schlef.)
 * Niederschlesische Tageszeitung, Ausgabe Lüben-Stogonau — Lüben (Schlef.)
 Niederschlesischer Wanderer — Nauscha (Schlef.)
 Nieferner Lokalanzeiger — Pforsheim (Wab.)
 Nordbahn-Nachrichten — Hohen Neuendorf (Wttbg.)
 Nordbayerische Zeitung — Nürnberg (Bay.)
 Nord-Berliner Tagespost — Berlin-Hermsdorf (Wttbg.)
 Norddeutsche Volkszeitung — Wegejad (Bremen)
 Nordfrisische Rundschau — Niebüll (Schlesw.-Holst.)
 Nordhannoversche Landeszeitung — Dittmendorf (Hann.)
 Nordischer Kurier — Stehob (Schlesw.-Holst.)
 * Nordische Rundschau — Kiel (Schlesw.-Holst.)
 Nördlicher Vorortbote — Berlin-Niederschöndorfer (Wttbg.)
 Nordvölger Tageblatt — Rodenhaujen (Rhpv.)
 * Nordschlesische Tageszeitung, Bezirksausgabe A — Glogau (Schlef.)
 * Nordschlesische Tageszeitung, Bezirksausgabe B — Gutzan (Schlef.)
 * Nordschlesische Tageszeitung, Bezirksausgabe C — Sprottan (Schlef.)
 Nordstern — Twittingen (Hann.)
 Nordwestdeutsche Landeszeitung — Blumenthal a. d. Unterweiser (Hann.)
 Nordwestdeutsche Zeitung — Bremerhaven (Bremen)
 Nowiny Codzienne — Dypeln (Schlef.)
 * N.S.-Echo — Glatz (Schlef.)
 * N.S.-Kreiszeitung — Gumbinnen (Ostpr.)
 * N.S.-Kreiszeitung — Marbach a. Nedar (Wttbg.)
 * N.S.-Kreiszeitung Rastenburg-Ingerburg — Rastenburg (Ostpr.)
 * N.S.-Nachrichten f. d. vrs. Niederbarnim — Oranienburg (Wttbg.)
 * N.S.-Rundschau — Wietzheim (Wttbg.)
 * N.S. Tamenberg-Warte — Allenstein (Ostpr.)
 * N.S. Volksblatt f. Westfalen — Hörter (Westf.)
 * N.S.-Wacht — Schramberg (Wttbg.)
 * N.S.Z.-Rheinfront, Bezirksausgabe I — Ludwigshafen (Rhpv.)
 * N.S.Z.-Rheinfront, Bezirksausgabe II — Kranenthal (Rhpv.)
 * N.S.Z.-Rheinfront, Bezirksausgabe III — Neustadt a. d. Weinstraße (Rhpv.)
 * N.S.Z.-Rheinfront, Bezirksausgabe IV — Landau/Pfalz (Rhpv.)
 * N.S.Z.-Rheinfront, Bezirksausgabe V — Kaiserslautern (Rhpv.)
 * N.S.Z.-Rheinfront, Bezirksausgabe VI — Pirmasens (Rhpv.)
 * N.S.Z.-Rheinfront, Bezirksausgabe VII — Zweibrücken (Rhpv.)
 * N.S.Z.-Rheinfront, Bezirksausgabe VIII — Saarbrücken (Saarl.)
 * N.S.Z.-Rheinfront, Bezirksausgabe IX — Saarbrücken (Saarl.)
 * N.S.Z.-Rheinfront, Bezirksausgabe X — Saarbrücken (Saarl.)
 Nürnberger Landbote — Gendst b. Nbg. (Bay.)

Nürnberger Zeitung, Ausgabe B — Gurtl (Bay.)
 Nymphenburger Zeitung — München (Bay.)
 Oberbairisches Volksblatt — Lörach (Wab.)
 Oberbarnimer Kreisblatt u. Freienwalder Zeitung — Freienwalde a. d. Oder (Wttbg.)
 Ober-Barnimisches Wochenblatt — Briezen (Wttbg.)
 Der Oberbarnim — Ebersberg (Bay.)
 * Oberbarnimischer Gebirgsbote — Goltz, Kirchen (Bay.)
 * Oberbergischer Bote — Gummertsbach (Rhpv.)
 Obererzgebirgische Zeitung — Buchholz (Sa.)
 Oberfränkische Zeitung — Bayreuth (Bay.)
 Der Oberharzer — Bad Grund (Hann.)
 Oberharzer Kurier — Bennedekstein (Br. Sa.)
 Oberhessischer Anzeiger — Friedberg (Hess. Nass.)
 * Oberhessische Tageszeitung — Gießen (Hess. Nass.)
 * Oberhessische Tageszeitung, Ausgabe f. d. Kreis Friedberg — Friedberg (Hess. Nass.)
 Oberhessische Zeitung — Alsfeld (Hess. Nass.)
 Oberhessische Zeitung — Marburg a. d. Lahn (Hess. Nass.)
 Der Oberländer — Br. Holland (Ostpr.)
 Oberlausitzer Nachrichten — Verndorf (Schlef.)
 * Oberlausitzer Nachrichten — Zittau (Sa.)
 Oberlausitzer Presse — Großschönan (Sa.)
 Oberlausitzer Rundschau — Stritz (Sa.)
 * Oberlausitzer Tagespost — Görlitz (Schlef.)
 * Oberlausitzer Tagespost, Ausgabe Kreis Hoyerswerda — Hoyerswerda (Schlef.)
 * Oberlausitzer Tagespost, Ausgabe Kreis Lauban — Lauban (Schlef.)
 * Oberlausitzer Tagespost, Ausgabe Kreis Rothenburg — Rothenburg/Lausitz (Schlef.)
 Oberlausitzer Tageszeitung — Nengersdorf (Sa.)
 Oberlausitzer Zeitung u. Nachrichten — Bernstadt (Sa.)
 Oberlausitzer Zeitung u. Nachrichten, Unterlausgabe Der Bote aus der Oberlausitz Reichenbach-Schönberg O. — Reichenbach/Oberlaus. (Schlef.)
 Oberpfälzischer Kurier — Weiden (Bay.)
 Oberpfälzischer Kurier, Ritzelsberg-Kurier — Marktredwitz (Bay.)
 Oberrheinische Zeitung — Rheinfelden (Wab.)
 Oberchlesischer Anzeiger — Ratibor (Schlef.)
 Oberchlesische Volksstimme, Ausgabe A — Gleiwitz (Schlef.)
 Oberchlesische Volksstimme, Beobachter Rundschau — Leobischütz (Schlef.)
 Oberchlesische Volksstimme, Doppelner Kurier — Opeln (Schlef.)
 * Der oberchlesische Wanderer — Gleiwitz (Schlef.)
 * Der oberchlesische Wanderer, Bezirksbeilage Cosel/Neustadt O. S. — Gleiwitz (Schlef.)
 * Der oberchlesische Wanderer, Bezirksbeilage Ratibor/Leobischütz — Gleiwitz (Schlef.)
 Obervogtländischer Anzeiger — Marktneukirchen (Sa.)
 * Der Odenwälder — Buchen (Wab.)
 Odenwälder Nachrichten — Ober-Ramstadt (Hess. Nass.)
 Oberpost, Ausgabe Nord — Aistritin (Wttbg.)
 Oberpost, Ausgabe Süd — Aistritin (Wttbg.)
 Odenburger Tageblatt, Ausgabe B — Goslach i. Murgtal (Wab.)
 Öffentliche Anzeigen f. d. Harz — Clausthal-Jellerfeld (Hann.)
 Öffentlicher Anzeiger, Ausgabe A — Hagenow (Wttbg.)
 Öffentlicher Anzeiger, Ausgabe B — Wittenburg (Wttbg.)
 Öffentlicher Anzeiger für den Kreis Arenznach — Was Arenznach (Rhpv.)
 Öffentlicher Anzeiger f. d. Medaen-burgischen Amtsgerichtsbezirk Dargun — Dargun (Wttbg.)

* Odenburgische Staatszeitung, Beilage Delmenhorst — Delmenhorst (Wttbg.)
 * Odenburgische Staatszeitung, Beilage Friesland — Barel (Wttbg.)
 * Odenburgische Staatszeitung, Beilage Wefermarck — Nordenham (Wttbg.)
 Odenburgische Volkszeitung — Barcha (Wttbg.)
 Danabrücker Kreisblatt — Tiffen/Teutoburger Wald (Hann.)
 * D.S.-Tageszeitung, Kreuzburger Nachrichten — Arensburg (Schlef.)
 * D.S.-Tageszeitung, Doppelner Nachrichten — Dypeln (Schlef.)
 Süddeutsche Grenzboten — Stalpinönen (Ostpr.)
 Süddeutsche Morgenpost — Bentzen (Schlef.)
 Süddeutsche Volkszeitung — Ansternburg (Ostpr.)
 Südrussischer Kurier — Norden (Hann.)
 Südrussische Nachrichten — Ulrich (Hann.)
 * Südrussische Tageszeitung — Emden (Hann.)
 * Südrussische Tageszeitung, Heimatbeilage f. Leer u. Weiderland — Leer (Hann.)
 Ostholsteinischer Anzeiger — Malente-Gremmühlen (Wttbg.)
 Ost-Holsteinisches Tageblatt — Plön a. See (Schlesw.-Holst.)
 Ostholsteinische Zeitung — Neustadt i. Holst. (Schlesw.-Holst.)
 Ostlandbote — Kruswalde (Wttbg.)
 Ostland-Zeitung — Merswalde (Wttbg.)
 Ostland-Zeitung, Bernheimer Tageblatt — Bernheim/Rm. (Wttbg.)
 Ostland-Zeitung, Saatziger Kreis-Bote — Kreienwalde (Wttbg.)
 Der Ostmärker, Ausgabe A — Troffen (Wttbg.)
 Der Ostmärker, Ausgabe B — Neppen (Wttbg.)
 Der Ostmärker, Ausgabe C — Ziebingen (Wttbg.)
 Ostmärkische Tageszeitung f. d. Kreise Büttlichau-Schwiewitz und Bousf — Büttlichau (Wttbg.)
 Ostpreuss. Grenz-Zeitung — Willkallen (Ostpr.)
 * Ostpreussisches Tageblatt — Osterburg (Ostpr.)
 Ostpreuss. Bote — Kröpelin (Mälbg.)
 Osterberger Kreisblatt — Zielzig (Wttbg.)
 Ostbairischer Dorfzeitung — Weida (Thür.)
 Ostbairischer Zeitung — Numa (Thür.)
 Osterlebener Zeitung — Groß Ottersleben (Br. Sa.)
 Ottinger- und Burghauser Anzeiger — Alstörting (Bay.)
 Pafewaller Zeitung, Strasburger Anzeiger — Strasburg/Adernart (Wttbg.)
 Der Patriot, Ausgabe A — Lippstadt (Westf.)
 Der Patriot, Ausgabe B — Biren (Westf.)
 * Pegnitz-Zeitung — Lauf (Bay.)
 Pfälzer Anzeiger — Speyer (Rhpv.)
 Pfälzer Anzeiger, Bezirksausgabe Hardt — Neustadt a. d. Weinstraße (Rhpv.)
 Pfälzer Anzeiger, Bezirksausgabe End-pfalz — Landau/Pfalz (Rhpv.)
 Pfälzische Presse — Kaiserlautern (Rhpv.)
 Pfälzische Presse, Sireheimbolder Anzeiger — Sireheimbolder (Rhpv.)
 Pfälzische Presse, Pfälzer Tageblatt Ausgabe West — Homburg a. d. Saar (Saarl.)
 Pfälzische Tageszeitung — Alfenz (Rhpv.)
 Pleißen-Echo — Leipzig (Sa.)
 * Pommerische Zeitung — Tettin (Pomm.)
 * Pommerische Zeitung f. d. Kreis Raugard — Gollnow (Pomm.)
 * Pommerische Zeitung, Kreiszeitung f. d. Kreis Regenwalde — Lades (Pomm.)
 * Pommerische Zeitung, Provinzialbeilage Gammener Kreiszeitung — Gammern (Pomm.)
 * Pommerische Zeitung, Provinzialbeilage Birkener Kreisblatt — Birk (Pomm.)
 * Pommerische Zeitung, Provinzialbeilage Uckerminde — Paleswall (Pomm.)
 Polen-Schlesische Grenz-Zeitung — Frankfort (Wrtm.)
 Potsdamer Beobachter — Potsdam (Wttbg.) siehe Völkischer Beobachter
 * Preussische Zeitung — Königsberg i. Pr. (Ostpr.)
 Preussisch-Vitauische Zeitung — Gumbinnen (Ostpr.)

Der Brünner — Wittenberge (Verbg.)
Brünner Nachrichten, Ausgabe A —
Berkeberg (Verbg.)
Brünner Nachrichten, Ausgabe B —
Bad Wilsnack (Verbg.)
Brünner Tageblatt — Brünswald (Verbg.)
Provincial-Teiler-Neue-Zeitung —
Varßinghausen (Hann.)
Provincial-Zeitung — Bodenem/Harz
(Hann.)
Die Provinz-Post — Witten (Ansb.)

Regierungs-Anzeiger f. Württemberg
— Stuttgart (Witbg.)
Nemetal-Vote — Waisungen (Witbg.)
Nemetal Zeitung — Oberkirch (Bad.)
Residenz-Anzeiger — Karlsruhe (Bad.)
Neuhäuser Anzeiger — Zeulenroda (Thür.)
Neuhäuser General-Anzeiger, Unteraus-
gabe Steinlach-Zeitung — Kößlingen
(Witbg.)
Nezah-Vote — Spalt (Bay.)
Rheiderland — Weener a. d. Ems (Hann.)
Rhein- u. Mosel-Zeitung — Remagen (Rhpv.)
Rheingauer Bürgerfreund — Destrich
a. Rh. (Hess.-Nass.)
Rheinbessische Landeszeitung — Lpven-
heim (Hess.-Holl.) siehe Landstrone
Rheinbessische Landeszeitung — Wör-
rstadt (Hess.-Holl.) siehe Landstrone
Rheinbessische Volksblätter — Alzen
(Hess.-Holl.)
Rheinisch-Bergisches Kreisblatt —
Berg. Gladbach (Rhpv.) siehe West-
deutscher Beobachter
Rheinisch-Bergische Zeitung — Berg.
Glabach (Rhpv.)
Rheinische Landeszeitung Volksparole,
Abend-Ausgabe — Düsseldorf (Rhpv.)
Rheinische Landeszeitung Volksparole,
Ausgabe Dreifährtegebiet u. Grenzland
Nierßen (Rhpv.)
Rheinische Landeszeitung Volksparole,
Ausgabe Krefeld-Urdingen u. Umgeb.
— Krefeld (Rhpv.)
Rheinische Landeszeitung Volksparole,
Bergischer Beobachter — Neuscheid
(Rhpv.)
Rheinische Landeszeitung Volksparole,
Bergischer Beobachter — Weibert
(Rhpv.)
Rheinische Landeszeitung Volksparole,
Bergischer Beobachter, Bergische Zei-
tung — Solingen (Rhpv.)
Rheinische Landeszeitung Volksparole,
Bergischer Beobachter Rhein-Wap-
perkreis — Opladen (Rhpv.)
Rheinische Landeszeitung Volksparole,
Düsseldorfer Stadt-Anzeiger — Düffel-
dorf (Rhpv.)
Rheinische Landeszeitung Volksparole,
Glabach-Rheider Zeitung —
W. Gladbach (Rhpv.)
Rheinische Landeszeitung Volksparole,
Wuppertaler Zeitung — Wuppertal-
Elerfeld (Rhpv.)
Rheinisches Volksblatt — Hilden (Rhpv.)
Rheinisches Volksblatt — Rheinl.-Den-
kchen (Rhpv.)
Rheinisch-Westfälische Zeitung — Essen
(Rhpv.)
Rhein und Maas — Lobberich (Rhpv.)
Rhein- und Ruhr-Zeitung — Bingen
(Hess.-Holl.)
Rhein- und Ruhr-Zeitung, Ausgabe A —
Duisburg-Hamborn (Rhpv.)
Rhein- und Ruhr-Zeitung, Ausgabe B —
Oberhausen (Rhpv.)
Rhein- und Wied-Zeitung — Neuwied
(Rhpv.)
Rhön- u. Felsbote — Stattenordheim
(Thür.)
Rhön- und Saalpost — Neustadt a. d.
Saale (Bay.)
Rhön- u. Streubote — Melrichstadt (Bay.)
Rhön-Zeitung — Vacha/Rhön (Thür.)
Rieser Nationalzeitung — Nördlingen
(Bay.)
Rödertal-Zeitung — Arnsdorf (Sa.)
Rosenheimer Anzeiger, Nordermoorer An-
zeiger — Nordermoor (Bay.)
Rosenburgortler Lokal-Anzeiger — Ham-
burg (Hannoverg.)
Rottaler Beobachter — Pfarrkirchen
(Bay.) siehe Bayerische Litzart
Der Rottambote — Lohndorfen
(Witbg.) siehe Verbo
Rügensche Post — Putbus (Pom.)
Rundschau vom Reginthal und Neritz-
berg — Rörhendorf (Bay.)

Rundschau f. d. Riesengebirge — Ober-
Schreiberhan (Schles.)
Rund um den Spiegelwald — Weierfeld
(Sa.)
Der Ruppiner Stürmer — Neumppin
(Verbg.)
Saale-Zeitung — Halle/Saale siehe
Mitteldeutschland (Pr. Sa.)
Saar- und Bliess-Zeitung — Neunkirchen
(Saarlb.)
Saar-Grenzpost — Dillingen a. d. Saar
(Saarlb.)
Saar-Zeitung — Saarlautern (Saarl.)
Sächsische Bergzeitung — Brand-Erbis-
dorf (Sa.)
Sächsische Elbzeitung — Bad Schandau
(Sa.)
Der Sächsische Erzähler — Bischofs-
werda (Sa.)
Der Sächsische Grenzpost — Pansa (Sa.)
Sächsischer Postillon — Löbau (Sa.)
Sächsische Volkszeitung — Dresden (Sa.)
Sächsische Zeitung — Magdeburg (Sa.)
Salsachwacht — Laufen (Bay.)
Sauerländer Zeitung — Wrislon (Westf.)
Sauerländisches Volksblatt — Lpve
(Westf.)
Die Schaumburg — Bielefeld (Nippe)
Schaumburg-Deister-Zeitung — Roden-
berg (Hann.)
Schammburger Zeitung — Mitteln. (Hann.)
Schlegeler Ortsblatt — Neurode/Eulen-
sch. (Schles.)
Schlei-Vote — Kappeln/Schlei
(Schlesw.-Holst.)
Schlesischer Anzeiger — Striegau (Schles.)
Schles. Dorfzeitung — Woblan (Schles.)
Schlesische Gebirgs-Zeitung — Pirsch-
berg i. Riesengeb. (Schles.)
Schlesische Tageszeitung — Breslau
(Schles.)
Schlesischer Volksbote — Reichenbach/
Eulengeb. (Schles.)
Schlesische Volkszeitung — Breslau
(Schles.)
Schlesische Zeitung — Breslau (Schles.)
Schleswig-Holsteinischer Herold und
Probierer Nachrichten — Schönberg
(Schlesw.-Holst.)
Schleswig-Holsteinische Landeszeitung —
Rendsburg (Schlesw.-Holst.)
Schleswig-Holsteinische Tageszeitung —
Spehoe (Schlesw.-Holst.)
Schlesw.-Anzeiger — Chemnitz (Sa.)
Schmuttertal-Vote — Augsburg (Bay.)
Schönburger Tageblatt u. Waldenburger
Anzeiger — Waldenburg (Sa.)
Schöneberg-Friedenauer Lokal-Anzeiger
— Berlin-Friedenau (Verbg.)
Schüssen-Vote — Lutendorf (Witbg.)
siehe Verbo
Schwäbische Abzeitung — Leichingen
(Witbg.)
Schwäbischer Beobachter — Aller-
tissen (Bay.)
Schwäbischer Landbote — Zusmarz-
hausen (Bay.)
Schwäbischer Merkur — Stuttgart (Witbg.)
Schwäbische Rundschau, Nemetalpost
— Vörs (Witbg.)
Schwäbische Rundschau, Nem. Zei-
tung — Gmünd/Schwab. (Witbg.)
Schwäbische Rundschau, Straußenpost
— Wöppingen (Witbg.)
Schwäbische Tageszeitung — Stutt-
gart (Witbg.)
Schwäbischer Volksbote — Ulm a. d.
Donau (Witbg.)
Schwalm-Vote — Treßja (Hess.-Nass.)
Schwarzatal-Zeitung — Bad Blanken-
burg/Thür. Wald (Thür.)
Schwarzburger Zeitung — Greußen
(Thür.)
Der Schwarzwälder — Bellingen (Bad.)
Schwarzwälder-Vote — Oberndorf/Witbg.)
Schwarzwälder Post — Zell a. Harmers-
bach (Bad.)
Schwarzwälder Tagblatt — Bellingen
(Bad.)
Schwarzwälder Tageszeitung — Alton-
berg (Witbg.)
Schwarzwälder Volksblatt — Horb a. N.
(Witbg.)
Schwarzwälder Zeitung — Bommendorf
(Bad.)
Schwarzwald-Wacht — Calw (Witbg.)
Schwarzwald-Zeitung — Freudenstadt
(Witbg.)
Schweiniher Kreisblatt — Herberg
(Pr. Sa.)

Sechszünder Neueste Nachrichten — Krz-
berg (Bay.)
Seebblatt — Friedrichshafen (Witbg.)
siehe Verbo
Serbske Nowiny — Barmen (Sa.)
Siegelblätter — Wegdorf (Rhpv.)
Siegerländer Tagespost — Siegen (Westf.)
Sollinger Nachrichten — Uslar (Hann.)
Der Sprecher — Schmiedeberg/Riesen-
geb. (Schles.)
Stadtanzeiger — Idar-Oberstein (Rhbv.)
Stadt-Anzeiger — Ludwigshafen a. Rhein
(Rhpv.)
Stadt- u. Landanzeiger der Zauche —
Weelitz (Verbg.)
Stadt- u. Landbote — Eberbach/Bad.
Neckarra (Bad.)
Der Stadt- und Landbote — Naumb.
(Schles.)
Stadt- u. Landbote — Obernitz (Schles.)
Stadt- und Landbote — Kiebnitz (Rhbv.)
Stadt- u. Landbote — Trebnitz (Schles.)
Stadt- u. Landbote, Ausgabe f. d. Um-
gebung d. Kreises Trebnitz — Trebnitz
(Schles.)
Stadt- u. Land-Zeitung im Kreise Calbe
— Calbe a. d. Saale (Pr. Sa.)
Der Stammgast — Bad Liebenstein (Thür.)
Stargarder Zeitung — Burg Stargard
(Rhbv.)
Starkenburger Presse — Beerfelden
(Hess.-Holl.)
Starkenburger Provinzial-Zeitung —
Dieburg (Hess.-Holl.)
Städinger Vore — Verne (Rhbv.)
Steinfurter Kreisblatt — Burgsteinfurt
(Westf.)
Stiftländer Neueste Nachrichten — Mit-
terteich (Bay.)
Stiftländer Volkszeitung — Waldjassen
(Bay.)
Stör-Vote — Kellinghufen (Schlesw.-
Holst.)
Sturmische Zeitung — Ahrensburg
(Schlesw.-Holst.)
Der Streiter — Trenndriezen
(Verbg.)
Streitiger Nachrichten — Neustrelitz
(Witbg.)
Strohghäute — Hlberg (Witbg.)
Süderländer Tageblatt — Pleinberg
(Westf.)
Süderländer Volksfreund — Werdohl
(Westf.)
Südbannoverische Volkszeitung — Duder-
stadt (Hann.)
Südamerikaner Nachrichten — Reichenau
(Sa.)
Südpfäler Tageblatt — Bergzabern
(Rhpv.)
Sümpel-Deister-Zeitung — Münder a
Deister (Hann.)
Sylter Nachrichten — Wexlerland/Sylt
(Schlesw.-Holst.)
Sylter Zeitung — Wexlerland/Sylt
(Schlesw.-Holst.)
Tagesblatt — Hsherleben (Pr. Sa.)
Das Tagesblatt — Berlin-Spomenia
(Verbg.)
Tagesblatt — Geve/Erzgeb. (Sa.)
Tagesblatt — Lindenwalde (Verbg.)
Tagesblatt f. d. amtschauptmannschaft.
Bezirk Vorna — Vorna (Sa.)
Tagesblatt, Annaberger Wochenblatt —
Annaberg/Erzgeb. (Sa.)
Tagesblatt und Anzeiger — Thum/Erz-
geb. (Sa.)
Tagesblatt für die Kreise Jerichow —
Burg b. Magdeburg (Pr. Sa.)
Tagesblatt f. d. Kreis Steinfurt — Chtrup
(Westf.) siehe Jeno-Zeitung
Tagespost — Landja (Thür.)
Tagespost, Ausgabe A — Freiburg i.
Breg. (Bad.)
Tagespost, Ausgabe B — Vörrach (Bad.)
Tageszeitung — Salzwedel (Pr. Sa.)
Täglicher Anzeiger — Holzjunden
(Westf.)
Täglicher Kreisblatt f. d. Kreis Beckow-
Storfow — Weestow (Verbg.)
Tägliche Rundschau f. Mittelschlesien —
Schweidnitz (Schles.)
Tägliche Rundschau für Mittelschlesien,
Saarauer Anzeiger — Saarau (Schles.)
Tauben- u. Frankensbore — Tauber-
bischhofheim (Bad.)
Tauben-Zeitung — Bad Mergentheim
(Witbg.)
Tammusbote — Bad Homburg v. d. H.
(Hess.-Nass.)
Tammus-Zeitung — Königheim/Tammus
(Hess.-Nass.)

Der Teckbote — Kirchheim unter Teck
(Witbg.)
Teckburger Kreisblatt — Obdenbüren
(Westf.)
Teckburger Landbote — Lengerich
(Westf.)
Teckower Kreisblatt — Berlin (Verbg.)
Tempelhof-Mariendorfer Zeitung — Ber-
lin-Mariendorf (Verbg.)
Tennendorfer Anzeiger — Triberg
(Bad.)
Thüringer Allgemeine Zeitung — Erfurt
(Pr. Sa.)
Thüringer Bote — Gräfenhal (Thür.)
Thüringer Gauzeitung — Weimar
(Thür.)
Thüringer Gauzeitung, Altenburger
Beobachter — Altenburg (Thür.)
Thüringer Gauzeitung, Eisenacher Zei-
tung — Eisenach (Thür.)
Thüringer Gauzeitung, Gerar. Be-
obachter — Gerar. (Thür.)
Thüringer Gauzeitung, Gothaer Be-
obachter — Gotha (Thür.)
Thüringer Gauzeitung, Jenaer Nach-
richten — Jena (Thür.)
Thüringer Gauzeitung, Mühlhäuser
Stampf — Mühlhausen (Thür.)
Thüringer Gauzeitung, Saale- u.
Orlagau-Beobachter u. Landeszeitung
Hudstadt — Saalfeld (Thür.)
Thüringer Kurier — Bad Sulza (Thür.)
Thüringer Tageszeitung, Anzeiger f.
Kreis Schleusingen, Stadt Sulz u.
Jella-Mehlis — Hildburghausen
(Thür.)
Thüringer Tageszeitung, Anzeiger für
Kreis Hildburghausen —
Hildburghausen (Thür.)
Thüringer Tageszeitung, Anzeiger f.
Kreis u. Kreis Meiningen — Mei-
ningen (Thür.)
Thüringer Tageszeitung, Anzeiger f.
Kreis Schmalkalden —
Schmalkalden (Hess.-Nass.)
Thüringer Tageszeitung, Anzeiger f.
Kreis Sonneberg — Hild-
burghausen (Thür.)
Thüringer Waldbote — Ohrdruf (Thür.)
Thüringer Waldbote — Steinach (Thür.)
Thüringer Waldpost — Lambach/Diet-
harz (Thür.)
Tischentend-Wiesener Tagblatt — Wie-
sau/Lpf. (Bay.)
Tob-Gleiwiger Kreisblatt — Gleiwitz
(Schles.)
Tremonia, Ausgabe B — Arnberg
(Westf.)
Tremonia — Westdeutsche Volkszeitung,
Ausgabe A u. B — Dortmund (Westf.)
Tremonia — Westdeutsche Volkszeitung,
Ausgabe C — Lünen (Westf.)
Tremonia — Westdeutsche Volkszeitung,
Ausgabe D — Hagen (Westf.)
Udarmärlischer Kurier, Bezirksausgabe A
— Breglan (Verbg.)
Udarmärlischer Kurier, Bezirksausgabe B
— Strasburg / Udarmark (Verbg.)
Ulmer Abzeitung — Langenau (Witbg.)
Ulmer-Barre, Hebraer Anzeiger —
Hebra (Pr. Sa.)
Unstrut-Barre, Kofleber Zeitung —
Kofleber (Pr. Sa.)
Unstrut- und Wipperfote — Heddrungen
a. d. Unstrut (Pr. Sa.)
Unstrut-Zeitung — Zaucha (Pr. Sa.)
Unterländer Bote — Bad Nappennau
(Bad.)
Ufedom-Wolliner Dampfboot — Wollin
(Pom.)
Verbo, Allgäu-Sturm — Neuried
(Witbg.)
Verbo, Anzeiger von Würzach —
Würzach (Witbg.)
Verbo, Argon-Vote — Wangen
(Witbg.)
Verbo, Biberacher Tagblatt —
Biberach (Witbg.)
Verbo, Bote vom Salemtal —
Salemtal (Bad.)
Verbo, Buchener Tagblatt — Buchau
(Witbg.)
Verbo, Gehrtenberg-Vote — Marldorf
(Bad.)
Verbo, Hohenzollerische Volkszeitung
— Egnaringen (Hohenz.)
Verbo, Neues Allgäuer Tagblatt —
Dau (Witbg.)
Verbo, Ravensburger Tagblatt —
Ravensburg (Witbg.)

* Verbo, Niedlinger Tagblatt — Niedlingen (Wtbg.)
 * Verbo, Der Nottumbote — Tschenhansen (Wtbg.)
 * Verbo, Saugauer Zeitung — Saugau (Wtbg.)
 * Verbo, Schussen-Vote / Kusendorf Tagblatt — Kusendorf (Wtbg.)
 * Verbo, Seeblatt — Friedrichshafen (Wtbg.)
 * Verbo, See-Vote — Ueberlingen (Wtbg.)
 * Verbo, Tettmanger Tagblatt — Tettmang (Wtbg.)
 * Verbo, Waldsee Tagblatt — Waldsee (Wtbg.)
 Vereinigte Dreilände-Zeitung Bieren, Dülken, Siedeln — Bieren (Nhr.)
 Vereinigte Heimatzeitungen Laverbete Geiseltalung-Malkersdorfer Anzeiger — Geiseltalung (Bay.)
 Verkündigungsblatt — Oppenau
 Verordnungsblatt d. Kreisess Wiemar — Wariu (Möbgl.)
 Westliche Neueste Nachrichten, Buerische Volkszeitung — Welfenkirchen-Buer (Westf.)
 Westliche Neueste Nachrichten, Soriter Volkszeitung — Welfenkirchen-Sorit (Westf.)
 Westliche Neueste Nachrichten, Marler Tageblatt — Marl (Westf.)
 Wistaler Zeitung — Wronthausen (Bay.)
 Wogtländischer Anzeiger u. Tageblatt — Wlauen (Sa.)
 Wogtländische Zeitung u. Tageblatt — Welsch/Wogtl. (Sa.)
 * Wölkischer Beobachter — Berlin (Wrbdg.)
 * Wölkischer Beobachter — München (Bay.)
 * Wölkischer Beobachter, Potsdamer Beobachter — Potsdam (Wrbdg.)
 Woll- und Anzeigerblatt — Wimmenden (Wtbg.)
 Wollblatt — Guskirchen (Nhr.)
 Wollblatt, Ausgabe Ruhrpost — Schwerte a. d. Ruhr (Westf.)
 Wollblatt, Varop-Hombrocher Wollblatt — Dortmund-Hombroch (Westf.)
 Wollblatt, Dortmund Wollblatt u. Stadtanzeiger — Dortmund-Lütgen-dortmund (Westf.)
 Wollblatt, Hellweg-Märkisches Wollblatt — Dortmund-Wiede-Affeln (Westf.)
 Wollblatt, Hörder Wollblatt — Dortmund-Hörde (Westf.)
 * Wollblatt f. Stadt u. Land — Neurode i. Eulengeb. (Schlef.)
 Wollblatt f. d. südliche Oldenburg — Lünigen (Oldbg.)
 * Wollbote — Markt Schwaben (Bay.)
 Der Wollbote — Neudorfschloßheim (Bad.)
 Der Wollfreund — Nachen (Nhr.)
 Der Wollfreund — Neve (Nhr.)
 Wollfreund — Wölklingen (Saarl.)
 Wollfreund aus d. Doerkaufsch — Niesth (Schlef.)
 Der Wollfreund f. Stadt u. Land — Neudorf/Oberndorf (Schlef.)
 * Wollgemeinschaft — Heidelberg (Bad.)
 * Der Wollgenosse — Heppenheim/Bergstraße (Hess.)
 * Wollwacht f. Sieg u. Westerwald — Wissen a. d. Sieg (Nhr.)
 Wollzeitung f. d. rhein.-westf. Industriebezirk, Ausgabe A — Bochum (Westf.)
 Wollzeitung f. d. rhein.-westf. Industriebezirk, Ausgabe B — Essen-Steele (Nhr.)

Volkszeitung f. d. rhein.-westf. Industriebezirk, Ausgabe C — Wattencheid (Westf.)
 WZ Volkszeitung f. Rhein und Elbe — Andernach (Nhr.)
 Wagrifch-Neumärkische Blätter — Oldenburg/Hollst. (Schlesw.-Hollst.)
 Waldeckische Landes-Zeitung, Korbacher Zeitung, Krotzer Zeitung — Korbach (Hess.-Nass.)
 Waldeckische Landes-Zeitung, Wädinger Zeitung — Wädungen (Hess.-Nass.)
 Wald-Nurier — Steinach (Thür.)
 Waldnaaral-Anzeiger — Wäldschelchenbach (Bay.)
 Walzbach-Zeitung — Weingarten (Bad.)
 Wamsee-Zeitung — Potsdam (Wrbdg.)
 Warmia — Heilsberg (Thür.)
 Warthebruch-Zeitung — Ariescht (Wrbdg.)
 Wehrtaaler — Wehr (Bad.)
 * Weichsel-Ztg. — Marienwerder (Nhr.)
 Weissenauer Anzeiger, — Hechtsheim (Hess.)
 Weiser-Zeitung — Dippoldiswalde (Sa.)
 Werdenfester Anzeiger — Garmisch-Partenkirchen (Bay.)
 Wernigeröder Zeitung und Intelligenzblatt, Eisenburger Zeitung — Eisenburg (Pr. Sa.)
 Wernthal-Zeitung — Arnstein (Bay.)
 Westmühl-Vote — Birkenau (Hess.)
 Der Weiserbote — Wrate (Oldbg.)
 Weiser- u. Diemel-Zeitung — Karshafen (Hess.-Nass.)
 Weiser-Kurier — Hamm-Münden (Hamm.)
 * Westdeutscher Beobachter — Bonn (Nhr.)
 * Westdeutscher Beobachter — Düren (Nhr.)
 * Westdeutscher Beobachter — Jülich (Nhr.)
 * Westdeutscher Beobachter — Scheiden (Nhr.)
 * Westdeutscher Beobachter — Siegburg (Nhr.)
 * Westdeutscher Beobachter, Bezirksausgabe Aöln-Land — Aöln (Nhr.)
 * Westdeutscher Beobachter, Bezirksausgabe Aöln (Stadt) — Aöln (Nhr.)
 * Westdeutscher Beobachter, Euskirchen-Zeitung — Euskirchen (Nhr.)
 * Westdeutscher Beobachter, Rheinisch-Bergisches Kreisbl. — Berg. Gladbach (Nhr.)
 * Westdeutscher Beobachter, Westdeutsches Grenzblatt — Nachen (Nhr.)
 * Westdeutscher Beobachter, Westdeutsches Grenzblatt — Ertelenz (Nhr.)
 * Westdeutscher Beobachter, Westdeutsches Grenzblatt — Echwweiler (Nhr.)
 * Westdeutscher Beobachter, Westdeutsches Grenzblatt — Stolberg (Nhr.)
 * Westdeutscher Beobachter, Westdeutsches Grenzblatt — Weitenkirchen-Heinsberg — Weitenkirchen (Nhr.)
 * Westdeutsches Grenzblatt — Nachen (Nhr.) siehe Westdeutscher Beobachter
 * Westdeutsches Grenzblatt — Ertelenz (Nhr.) siehe Westdeutscher Beobachter
 * Westdeutsches Grenzblatt — Stolberg (Nhr.) siehe Westdeutscher Beobachter
 * Westdeutsches Grenzblatt — Weitenkirchen-Heinsberg — Weitenkirchen (Nhr.)
 * Westdeutscher Beobachter, Westdeutsche Grenzpost, Weitenkirchener Zeitung — Weitenkirchen (Nhr.)
 Westdeutsche Grenzpost, Tageszeitung f. d. Saurmrevier — Herzogenrath (Nhr.)

Westdeutsche Land-Zeitung, Niederrheinische Landeszeitung, Ausgabe A — Geldern (Nhr.)
 Westdeutsche Land-Zeitung, Niederrheinische Landeszeitung, Ausgabe B — Geldern (Nhr.)
 Westdeutsche Tageszeitung — Airo (Nhr.)
 Westdeutsche Zeitung — Ariefeld (Nhr.)
 Westdeutsche Zeitung, Ausgabe B — Anewen (Nhr.)
 Westdeutsche Zeitung, Ausgabe D — Homberg/Niederrhein (Nhr.)
 Der Westen — Berlin-Wilmersdorf (Wrbdg.)
 Wehewälder Zeitung — Hachenburg (Hess.-Nass.)
 Westfälischer Anzeiger — Hamm (Westf.)
 Westfälischer Kurier, Beobachter a. d. Saar — Soest (Westf.)
 Westfälischer Kurier, Bezirksausg. Märkisches Volksblatt — Herborn (Westf.)
 Westfälischer Kurier, Rheine-Süntener Zeitung — Rheine a. d. Ruhr (Westf.)
 Westfälischer Kurier, Werner Volkszeitung — Werne a. d. Lippe (Westf.)
 Westfälischer Kurier, Westfälischer Volkstrend — Hamm (Westf.)
 * Westfäl. Landeszeitung, Rote Erde, Bezirksausgabe A — Arnsberg (Westf.)
 * Westfäl. Landeszeitung, Rote Erde, Bezirksausgabe B — Bodum (Westf.)
 * Westfäl. Landeszeitung, Rote Erde, Bezirksausgabe D — Dortmund (Westf.)
 * Westfäl. Landeszeitung, Rote Erde, Bezirksausgabe G — Herne (Westf.)
 * Westfäl. Landeszeitung, Rote Erde, Bezirksausgabe H — Hagen (Westf.)
 * Westf. Landeszeitung, Rote Erde, Bezirksausgabe L — Lidencheid (Westf.)
 * Westf. Landeszeitung, Rote Erde, Bezirksausgabe R — Dortmund (Westf.)
 * Westfäl. Landeszeitung, Rote Erde, Bezirksausgabe S — Hamm (Westf.)
 * Westfäl. Neueste Nachrichten, Bezirksausgabe A — Viefelfeld (Westf.)
 * Westfäl. Neueste Nachrichten, Ausgabe A/H — Halle (Westf.)
 * Westfäl. Neueste Nachrichten, Bezirksausgabe B — Herford (Westf.)
 * Westfäl. Neueste Nachrichten, Bezirksausgabe C — Gütersloh (Westf.)
 * Westfälische Neueste Nachrichten, Bezirksausgabe D — Minden (Westf.)
 * Westfäl. Neueste Nachrichten, Lokalbeilage f. d. Kreis Halle — Halle (Westf.)
 * Westfälische Neueste Nachrichten, Lokalbeilage f. d. Ars. Lübbecke — Lübbecke (Westf.)
 Westfäl. Wollblatt, Ausgabe B — Arnsberg (Westf.)
 Westfäl. Wollblatt, Hauptausgabe — Baderborn (Westf.)
 Westfälische Zeitung, Ausgabe A — Viefelfeld (Westf.)
 Westfälische Zeitung, Ausgabe B — Gütersloh (Westf.)
 Westhaveländische Tageszeitung Rathenower Zeitung — Rathenow (Wrbdg.)
 Westläufiger Zeitg. — Königsbrunn (Sa.)
 Westmünsterländer Anzeiger — Coesfeld (Westf.)
 Die Westfälische Tageszeitung — Walscheid (Nhr.)
 Westfälische Zeitung — St. Ingbert (Saarl.)
 * Westpreussische Zeitung — Elbing (Nhr.)
 Westzote — Göttingen (Wtbg.)
 Westfälischer Zeitung für Stadt und Land — Todman (Bad.)

Wiesentbote — Ebermannstadt (Bay.)
 Wilhelmshurger Zeitung — Harburg-Wilhelmshurg (Hamm.)
 * Der Wille, Der Ab-Vote — Eöingen (Wtbg.)
 * Der Wille, Walsinger Heimatblatt — Balingen (Wtbg.)
 * Der Wille, Talsang-Zeitung — Talsingen (Wtbg.)
 Wirtschaftsanzeiger f. Westfalen-Thüringen — Troburg (Sa.)
 Wirgenheimer Zeitung u. Erndtbrüder Zeitung — Laasphe (Westf.)
 Wittlager Kreisblatt — Bad Essen (Hamm.)
 * WZ, Württembergische Landeszeitung — Stuttgart (Wtbg.)
 Wochen- u. Anzeigerblatt — Wernsdorf (Sa.)
 Wochenblatt — Neuhaldensleben (Pr. Sa.)
 Wörmig-Vote — Dintelsbühl (Bay.)
 Wümm-Zeitung — Willichthal (Hamm.)
 Württemberg-Zeitung — Gailing (Bay.)
 * Wurm- u. Endegebiet — Nachen (Nhr.)
 * Württemberg-Vote — Pasing (Bay.)
 Wuxter Zeitung — Dortmund/Bez. Bremen (Hamm.)
 Württemberger Zeitung — Stuttgart (Wtbg.)
 * Württembergische Landeszeitung — siehe WZ, Württembergische Landeszeitung
 * Zaberwacht — Bradenheim (Wtbg.)
 Zand-Beisiger Kreisblatt — Zelzig (Wrbdg.)
 Zeitung u. Anzeigerblatt — Neuenhaus (Hamm.)
 Zeitung f. d. Meißner Hochland — Neunstadt (Sa.)
 Zeitung f. d. Liederbruch — Gelsch (Wrbdg.)
 Zeitung f. Strömmern — Stolz (Pom.)
 Zeno-Zeitung, Ahlener Volkszeitung — Ahlen (Westf.)
 Zeno-Zeitung, Allgemeine Zeitung f. d. Kreis Coesfeld u. Ahaus — Coesfeld (Westf.)
 Zeno-Zeitung, Vorkener Zeitung — Vorden (Westf.)
 Zeno-Zeitung, Bürgerblatt f. d. Niederrhein u. Neerer Tageblatt — Emmerich (Nhr.)
 Zeno-Zeitung, Tülmener Zeitung — Tülmern (Westf.)
 Zeno-Zeitung, Emsländische Tageszeitung — Lingen (Hamm.)
 Zeno-Zeitung, Halkener Zeitung — Halken (Westf.)
 Zeno-Zeitung, Kreiszeitung f. d. Kreis Ahaus — Ahaus (Westf.)
 Zeno-Zeitung, Münsterländische Volkszeitung — Alme (Westf.)
 Zeno-Zeitung, Neuer Emsbote für Kreis Warendorf u. Amt Telgte — Warendorf (Westf.)
 Zeno-Zeitung, Tageblatt f. d. Kreis Steinfurt — Dahnry (Westf.)
 Zeno-Zeitung, Wollblatt für Bocholt u. d. Kreis Vorden — Bocholt (Westf.)
 Zeno-Zeitung, Volkszeitung für Vorden u. Herrlichkeit — Vorden (Westf.)
 Zeno-Zeitung, Volkszeitung und Nachrichten f. Emsditten, Burgsteinfurt, Nordwalde, Borghorst u. Greven — Emsditten (Westf.)
 Zentralanzeiger f. d. Emswald — Erbach/Dornw. (Hess.)
 Zimpeler Nachrichten-Blatt — Breslau (Schlef.)

Deutsche Tages- u. Wochenzeitungen

1. Teil: Tageszeitungen, alphabetisch nach Erscheinungsorten

Einwohnerzahl	Erscheinungsort und Name der Zeitung	Auflogen-Meldung vom 5. Okt. 1936	Anzeigenteil				Textteil		Nachschlag		Sahspiegel			Ercheint			
			mm-Preis Rpf.	Spaltenbr. mm	Spaltenzahl	Grundschritt	Seitenpreis RM.	mm-Preis Rpf.	Spaltenbr. mm	Maßstab	Stangenmaß	Höhe mm	Breite mm	mm-Spalt	Antotypen (Zählerzahl)	Uhrzeit	wöchtl. x
A																	
161 000	Aachen (Nhrv.) Aachener Anzeiger Politisches Tagesblatt * Ausg. A 12x, 11° u. 17° (abends ohne Ausg.), Ausg. B 6x, 11° Siche Anzeige S. 2 Der Volksfreund (Aachener General-Anzeiger für Stadt und Land, Aachener Post) Siche Anzeige S. 2	7 339	7	22	15	U	551,25	35	85	I, II	B	525	350	7875	30	*	*
	* Westdeutscher Beobachter, Westdeutsches Grenzblatt Bei gleich. Ausg. in Bezirksausg. Westdeutsches Grenzblatt Geilenkirchen-Heinsberg u. Westdeutsches Grenzblatt für Erbilberg/Gilweiler mm 18 Auf, im Textteil mm 150 Auf Weitere Sa.-Fr. siehe Nbrn. Ges.-Ausg. Siche Anzeige S. 131	12 003 über 33 500	8	22	14	R	543,20	40	81	I, II	B	485	326	6790	36	10	6
	* Westdeutscher Beobachter, Westdeutsches Grenzblatt über 12 500	4	22	15	R	294,—	35	68	I	C	A	490	349	7350	30	6	6
12 703	Aalen (Würtg.) * Kocher-Zeitung Siche Anzeige S. 2 u. 204 * National-Zeitung Siche Anzeige S. 2 u. 204	7 230 6 454	8	46	6	P	201,60	25	68	I	A	420	279	2520	34	10	6
2 392	Abensberg/Niederbay. (Bay.) * Bayerische Simart, Tageszeitung für den Kreis Kelheim- Abensberg (Abensberger Tagblatt) Siche Anzeige S. 8 u. 9	1 756	5	46	6	G	124,50	20	90	I, II	E	415	284	2490	30	12	6
4 363	Achim (Hann.) * Achimer Kreisblatt	3 395	6	46	6	P	153,—	30	93	I, II	A	425	283	2550	25	15	6
1 573	Adelsheim (Bad.) * Bauländer Bote	1 145	4	46	6	P	103,20	12	90	I	E	430	280	2580	20	11	6
2 450	Adenau/Gifel (Nhrv.) * Adenauer Zeitung	814	5	46	6	G	129,60	15	67	I, II	E	432	280	2592	28	10	3
7 886	Adorf/Wogtl. (Sa.) * Adorfer Grenzboten	1 207	6	46	6	R	154,80	18	90	I	E	430	280	2580	36		6
5 767	Ahaus (Westf.) * Reno-Zeitung, Kreiszeitung für den Kreis Ahaus (Gronauer Volkszeitung, Eper Volksblatt) * Wo. nur Terminanz. in der Ges.-Ausg. Sa.-Fr. siehe Münster, Ges.-Ausg. Siche Anzeige S. 166	3 576	3*	22	14	P	201,60	15*	81	I	A	480	326	6720	32	7	7*
26 000	Ahlen (Westf.) * Reno-Zeitung, Ahlener Volkszeitung * Wo. nur Terminanz. in der Ges.-Ausg. Sa.-Fr. siehe Münster, Ges.-Ausg. Siche Anzeige S. 2 u. 166	3 166	4*	22	14	P	268,80	30*	81	I, II	A	480	335	6720	32	7	7*
4 989	Ahrensböf/Bez. Kiel (Schlesw.-Holst.) * Ahrensböfer Nachrichten	570	5	46	6	P	124,50	20	90	I	A	415	280	2490	30	16	3
5 547	Ahrensburg (Schlesw.-Holst.) * Stormarnische Zeitung	807	6	46	6	P	156,60	18	92	I, II	A	435	280	2610	35		3
7 002	Ahrweiler (Nhrv.) * Ahrweiler-Bad Neuenahrer Zeitung . Siche Anzeige S. 2	2 322	6	46	6	P	158,40	20	87	I, II	E	440	282	2640	20	9	3
4 261	Bad Mülling (Bay.) * Müllinger Tagblatt * Müllinger Zeitung siehe München, Bayerischer Zeitungsblock, Gruppe VI Siche Anzeige S. Startonblatt	789	5	46	6	P	124,50	10	90	I	A	415	280	2490	20	16	5
3 709	Albach (Bay.) * Albacher Zeitung (Amtsblatt)	4 012	3	46	6	G	74,70	7,5	90	I, II	E	415	286	2490	20	12	6
10 132	Alten a. d. Elbe (Pr. Sa.) * Altkener Zeitung	1 898	5	46	6	P	126,—	15	90	I, II	A	420	279	2520	48	16	6
7 221	Alfeld a. d. Leine (Hann.) * Alfelder Zeitung vereinigt mit der Niederjächsischen Volks- zeitung. Siche Anzeige S. 2 * Niederjächsische Tageszeitung Hannover, Ausgabe Alfeld. Bezirksausgabe von Niederjächsischer Tageszeitung Hannover Siche Anzeige S. 108	3 474	6	46	6	P	151,20	20	93	I, II	A	420	279	2520	48	14	6
41 000	Allenstein (Ostpr.) * Allensteiner Zeitung Siche Anzeige S. 3 * Amtliches Kreisblatt des Landkreises Allenstein Gazeta Olsztynska * NS Tannenberg-Warte. Beilage zur Preussischen Zei- tung, Königsberg/Pr. Siche Anzeige S. 134	7 598 500	8 4 5	22 22 46	12 7 6	U P P	403,20 61,60 126,—	60 15 15	90 90 90	I, II I, II I, II	B B B	420 220 420	279 170 280	5040 1540 2520	36 14 30	12 2 12	6 2 6
3 137	Alstedt a. d. Selwe (Thür.) * Alstedter Zeitung	1 425	5	46	6	P	129,—	20	93	I, II	A	430	286	2580	20	13	6
1 789	Altenz (Nhrv.) * Altsächsische Tages-Zeitung		4	46	6	P	110,40	20	90	I, II	E	460	280	2760		9	6
5 488	Alsfeld (Pr. Hess.) * Oberhessische Zeitung Siche Anzeige S. 3	2 950	7	46	6	P	184,80	30	90	I	B	440	281	2640	24	13	6
3 984	Altleben a. d. Saale (Pr. Sa.) * Beobachter an der Saale	768	6	46	6	P	151,20	15	90	I	A	420	282	2520	25	13	3
10 311	Altdamm (Pom.) * Altdammer Landbote	1 861	6	46	6	P	151,20	25	90	I	A	420	284	2520	30	12	6
3 152	Altdorf b. Nürnberg (Bay.) * Altdorfer Heimatblatt Siche Anzeige S. 174 Der Bote von Altdorf	1 011 1 608	2 4	46 46	6 6	G P	49,80 102,—	10 12	90 90	I I, II	E A	415 425	280 285	2490 2550	20 30	9 10	6 6

Einwohnerzahl	Erscheinungsort und Name der Zeitung	Aufgaben-Meldung vom 5. Okt. 1936	Anzeigenteil				Textteil		Nachlaß		Sabbatpiegel			Erscheinung			
			mm-Preis Pfl.	Spaltenbr. mm	Spaltenzahl	Grundchrift	Seitenpreis RM	mm-Preis Pfl.	Spaltenbr. mm	Blattzahl	Mengenklasse	Höhe mm	Breite mm	mm-Druck	Autotypien (Zerrenzahl)	Uhrzeit	x wöchtl.
16 133	Altena (Westf.) Altenaer Kreisblatt Siehe Anzeige S. 3	3 920	10	46	8	ℙ	388,—	40	90	I, II	A	485	373	3880	30	12	6
1 754	Altenberg/Erzgeb. (Sa.) Der Bote vom Geising und Müglitztal-Zeitung	1 244	4	46	6	ℙ	92,40	12	90	I	A	385	279	2310	45	12	3
44 000	Altenburg (Thür.) Altenburger Landes-Zeitung Altenburger Zeitung für Stadt und Land Siehe Anzeige S. 4	3 787 6 775	6,5 6,5	46 46	6 6	ℙ	169,65 167,70	27 27	93 93	I I	A A	435 430	283 279	2610 2580	32 20	14 15	6 6
	§ Thüringer Gauzeitung, Altenburger Beobachter Sa.-Pr. siehe Weimar, Ges.-Ausg.	4 148	3,5	22	12	ℙ	178,50	15	68	I	A	425	279	5100	20	12	6
3 188	Altenessen (Nhr.) siehe Essen-Altenessen Altenkirchen/Weiterwald (Nhr.) Altenkirchener Zeitung	1 440	9	46	6	⊗	253,80	35	72	I, II	A	470	296	2820	25	10	6
2 662	Altensteig (Wrtbg.) Schwarzwälder Tageszeitung	2 150	5	46	6	⊗	120,—	15	90	I, II	E	400	280	2400	35	11	6
3 353	Bad Altheide (Schlef.) Altheider Anzeiger		3	46	6	ℙ	76,50	12	93	I	A	425	282	2550	34		2
4 343	Altlandsberg (Brbvg.) Niederbarnimer Anzeiger vereinigt mit Neuenhagen-Hoppe- gartener-, Fredersdorfer-, Petershagener Anzeiger . . .	3 225	7	46	6	ℙ	178,50	30	90	I, II	A	425	282	2550	20	14	6
241 000	Altona a. d. Elbe (Schlesw.-Holst.) Altonaer Nachrichten Siehe Anzeige S. 3 Altonaer Tageblatt - Norddeutsche Nachrichten Siehe Anzeige S. 4	14 170 12 021	18 22	46 46	7 7	ℙ	630,— 770,—	45 70	82 84	I I	B B	500 500	344 344	3500 3500	30 30	15 14	6 6
9 363	— Stellingen (Schlesw.-Holst.) Altonaer Lokal-Anzeiger mit Nebenausg. Lokstedter Zeitung	3 511	10	46	6	ℙ	258,—	25	90	I	A	430	280	2580	30	15	6
5 539	Altötting (Bay.) Öttinger und Burghauser Anzeiger	4 620	6	46	6	ℙ	153,—	18	90	I, II	A	425	280	2550	26	10	6
2 799	Alzenau/Hfr. (Bay.) Mahlthal-Bote	1 000	3	46	6	ℙ	75,60	10	92	I, II	A	420	280	2520	30	15	6
9 712	Alzen (Frl. Hess.) Rheinheffische Volksblätter vereinigt mit Alzeier Zeitung	6 210	6	46	6	ℙ	151,20	20	67	I, II	A	420	279	2520	30	10	7
28 000	Amberg/Opf. (Bay.) § Amberger Volkszeitung Siehe Anzeige S. 8 u. 9	8 457	6	22	13	ℙ	335,40	30	74	I	B	430	307	5590	30	9	6
12 528	Andernach (Nhr.) WZ Volks-Zeitung für Rhein und Eifel (Andernacher Volks- zeitung, Mahener Tageblatt, Kaiserlicher Zeitung) Siehe Anzeige S. 4	3 025	8	46	7	ℙ	263,20	25	79	I, II	A	470	326	3290	34	11	6
7 819	Angerburg (Ostpr.) Angerburger Kreiszeitung (Bote am Mauersee. Amtl. Kreisblatt)	1 343	8	46	6	ℙ	201,60	30	90	I	A	420	279	2520	30	15	6
9 022	Angermünde (Brbvg.) § Angermünder Tageblatt Märkischer Stadt- und Landbote, Anzeiger für Stadt und Kreis Angermünde siehe Eberswalde	4 528	6	46	6	ℙ	148,32	25	93	I	A	412	280	2472	30	16	6
17 000	Anklam (Pom.) § Anklamer Zeitung Siehe Anzeige S. 202	4 996	8	46	6	ℙ	201,60	40	68	I, II	A	420	280	2520	20	12	6
1 579	Anklam/Bez. Dönanbrück (Hann.) Nachrichten für die Kreise Verjenbrück und Lingen . . .	2 434	5	46	6	ℙ	124,50	20	90	I	A	415	280	2490	20	12	6
20 000	Annaberg/Erzgeb. (Sa.) Tageblatt, Annaberger Wochenblatt (Amtliches Bekannt- machungsbblatt)	8 206	5	22	12	ℙ	273,60	25	95	I	A	456	296	5472	25	14	6
4 027	Annaburg/Bez. Halle (Pr. Sa.) Annaburger Zeitung	1 031	4	46	6	ℙ	100,08	10	90	I, II	E	417	280	2502	40	15	3
4 267	Annen (Westf.) siehe Witten-Annen Annuweiler (Nhrf.) Annuweiler Tageblatt	1 000	5	46	6	ℙ	126,—	15	93	I, II	E	420	279	2520	34	11	6
23 045	Ansbach (Bay.) Bayerische Volkszeitung, Mittelfränkische-Hilpoltstein-Gre- dinger Volkszeitung Sa.-Pr. siehe Nürnberg, Ges.-Ausg. Siehe Anzeige S. 173	2 403	1,5	22	12	ℙ	75,60	12	90	I	B	420	279	5010	25	6	6
	§ Fränkische Zeitung (Fränkische Tageszeitung) Siehe Anzeige S. 174	über 10 100	10	46	6	ℙ	252,—	30	68	I	A	420	280	2520	24	6	6
27 834	Apolda (Thür.) Apoldaer Tageblatt Siehe Anzeige S. 4	6 000	9	46	6	ℙ	228,96	20	70	I	B	424	282	2544	24	15	6
2 486	Arendsee/Altmark (Pr. Sa.) Arendseer Wochenblatt (Tageszeitung)	900	4	46	6	ℙ	100,80	15	90	I	A	420	280	2520	20	15	6
8 265	Arheilgen/Krs. Darmstadt (Frl. Hess.) Arheilger Anzeiger	1 765	4	46	6	⊗	103,20	12	92	I, II	E	430	284	2580	24	12	2
12 080	Arnsberg (Westf.) Tremonia, Ausgabe E Central-Volksblatt für den Kreis Arnsberg, Bezirksausgabe von Tremonia-Westdeutsche Volkszeitung, Dortmund Siehe Anzeige S. 57 § Westfälische Landeszeitung, Rote Erde (Amtl. Blatt der NSDAP), Bezirksausgabe A Beobachter für das Sauer- land Sa.-Pr. siehe Dortmund, Ges.-Ausg. Siehe Anzeige S. 58	5 137 14 500	5 8	22 22	14 15	ℙ	336,— 552,—	25 45	80 70	I, II I	C C	480 460	330 350	6720 6900	30 30	5 6	6 7
	Westfälisches Volksblatt, Ausgabe B für das Sauerland . . mit Nebenausg. Westfälisches Volksblatt, Ausg. C für Vief- feld, Minden-Ravensberger Land u. Freistaat Lippe u. Ausg. D für Haar u. Hellweg, Soest Sa.-Pr. siehe Paderborn, Ges.-Ausg. Siehe Anzeige S. 182	3 653	4	22	12	⊗	202,56	20	89	I	B	422	285	5064	30	7	6
1 863	Arnsdorf/Riesengeb. (Schlef.) Lomnitztal-Bote Siehe Anzeige S. 5	970	4	46	4	ℙ	45,60	12	90	I, II	A	285	196	1140	34	16	3

Einwohnerzahl	Erscheinungsort und Name der Zeitung	Auflagen-Meldung vom 5. Okt. 1936	Anzeigenteil				Textteil		Nachsch.		Satzspiegel			Anst. (Linienzahl)	Erscheint			
			mm-Preis Rpfl.	Spaltenbr. mm	Spaltenzahl	Grundschritt	Seitenpreis RM.	mm-Preis Rpfl.	Spaltenbr. mm	Wahlstaffel	Mengenstaffel	Höhe mm	Breite mm		mm-Schnitt	Wochen	x Wöchl.	
4 337	Arnsdorf (Sa.) Nöbderthal-Zeitung	Siehe Anzeige S. 5	600	4	46	6	8	100,80	12	90	I	A	420	280	2520	40	15	6
22 024	Arnstadt (Thür.) Arnstädter Anzeiger	Siehe Anzeige S. 5	7 365	8	46	6	8	216,—	24	72	I	A	450	285	2700	35	16	6
1 660	Arnstein/Wfr. (Bay.) Werntal-Zeitung		495	3	46	6	8	75,60	9	90	I, II	E	420	280	2520	20	10	3
1 739	Arnstorf (Bay.) Arnstorfer Zeitung siehe Frontenhäuser																	
11 783	Arnswalde (Brdbg.) Ostlandbote ersch. als Beilage von 10 Zeitungen		24 444	35	46	6	8	882,—	120	93	I	B	420	279	2520	34	12	2
	Ostland-Zeitung, Hauptausgabe mit Unteransg. Bernheimer Tageblatt, Saager Kreis-Bote, Freienwalde		6 168	8	46	6	8	201,60	25	93	I	B	420	279	2520	34	12	6
5 890	Artern (Fr. Sa.) Arterner Anzeiger Arterner Zeitung		805 1 720	5 5	46	6	8	129,— 127,50	15 15	93 93	I I	A A	430 425	286 282	2580 2550	20 20	12 12	6 6
4 807	Arzberg/Thür. (Bay.) Sechsamter Wochens Nachrichten (Arzberger Zeitung) . .		1 360	3	46	6	8	74,52	12	90	I	A	414	286	2484	30	12	6
36 298	Aschaffenburg a. Main (Bay.) Aschaffenburg-Zeitung (Kampfbblatt d. NSDAP f. d. Untermain) Beobachter am Main (Aschaffenburg-Zeitung)	Siehe Anzeige S. 5	14 777 9 221	6 5	22	13	12	351,— 249,—	40 25	78 68	I I	B B	450 415	320 280	5850 4980	30 30	10 11	6 6
28 549	Aischerleben (Fr. Sa.) Anzeiger (Zeitung für die Kreise Aischerleben, Quecksilberg, Calbe und Mansfeld) Tageblatt	Siehe Anzeige S. 5	7 062 7 332	6,5 6,5	46	7	8	213,85 213,85	20 20	80 80	I I	B B	470 470	330 330	3290 3290	34 34	12 12	6 6
4 138	Asberg (Witbg.) Strohgebote		830	3	46	6	8	72,90	10	90	I, II	E	405	282	2430	20	10	6
6 023	Attendorf (Weist.) Attendorfer Volksblatt		1 177	5	46	6	8	130,50	15	90	I	A	435	282	2610	30	17	3
5 792	Aubing b. München (Bay.) Aubing-Neuaubinger Zeitung (Amtsblatt d. Gemeinde Aubing)		720	3	46	6	8	80,10	30	93	II	E	445	280	2670	20	6	2
26 000	Aue (Sa.) Erzgebirgischer Volksfreund	Siehe Anzeige S. 6	9 752	4	22	12	8	201,60	20	90	I, II	B	420	285	5040	24	14	6
20 000	Auerbach/Boathl. (Sa.) Auerbacher Zeitung (Nobelscher Tageblatt)	Siehe Anzeige S. 6	5 900	7,5	46	6	8	193,50	20	90	I	A	430	290	2580	30	14	6
180 000	Augsburg (Bay.) Anzeigeblatt für Bjersee siehe unter Wochenzeitungen Augsburger Landbote siehe unter Wochenzeitungen Augsburger Landkurier siehe unter Wochenzeitungen Augsburger National-Zeitung Bayerische Gerichts-Zeitung siehe unter Wochenzeitungen Neue Augsburger Zeitung Schmuttertal-Bote siehe unter Wochenzeitungen		18 500 27 501	9 9	22	12	14	448,20 636,30	50 60	70 80	I, II I	B B	415 505	280 345	4980 7070	30 30	12 9	6 6
20 000	Dechhausen (Bay.) Anzeige- und Lokalblatt für den Stadtbezirk Augsburg-Dech- hausen		1 363	3,5	46	5	8	63,—	10	80	I, II	A	360	246	1800	25	11	2
2 878	Augustusburg/Erzgeb. (Sa.) Augustusburger Wochenblatt und Anzeiger		1 880	7	46	6	8	176,40	20	93	I, II	E	420	283	2520	20	15	3
3 235	Aulendorf (Witbg.) Verbo, Schuppen-Bote, Aulendorfer Tagblatt Bei gleichz. Aufg. in Verbo, Buchauer Tagblatt mm 6 Rpfl. im Textteil mm 80 Rpfl. Weitere Sa.-Fr. siehe Friedrichshafen, Gef. Ausg. Siehe Anzeige S. 84		1 651	5	46	6	8	126,—	20	93	I	A	420	282	2520	30	6	6
2 933	Auna (Thür.) Aunaburger Zeitung		1 220	4	46	6	8	103,20	14	90	I	A	430	280	2580	40	13	6
6 544	Aurich (Hann.) Aurischer Nachrichten	Siehe Anzeige S. 7	3 530	6	46	6	8	151,20	25	90	I	A	420	279	2520	36	15	6
B																		
2 867	Babenhausen/Heff. (Frst. Heff.) Babenhäuser Zeitung		822	3 1/3	46	6	8	87,20	10	90	I, II	E	436	284	2616	20	16	3
10 069	Badnang (Witbg.) Murrthal-Bote (Badnanger Tagblatt) Siehe Anzeige S. 7 u. 204		4 050	7	46	6	8	180,60	25	67	I, II	E	430	283	2580	36	12	6
32 000	Baden-Baden (Bad.) Neues Badener Tagblatt (Morgenzeitung) Siehe Anzeige S. 7		5 145	5	22	12	8	246,—	25	68	I	A	410	282	4920	30	7	7
192	Bad (Bad.) Allgemeiner Anzeiger für Baden-Baden-Dos und Um- gebung siehe unter Wochenzeitungen																	
2 759	Bahn/Arz. Greifenhagen (Pom.) Bahner Anzeiger		207	6	46	6	8	151,20	20	90	I	A	420	279	2520	30	14	2
2 394	Baldenburg (Grzm.) Baldenburger Anzeiger		400	2,5	46	6	8	63,75	8	90	I, II	E	425	280	2550	24	15	6
4 973	Balingen (Witbg.) Der Wille, Gesamtausgabe Bezirksausg.: Balingen Heimatblatt, Der W.-Bote, Obingen mit Tagung-Zeitung, Tallingen Siehe Anzeige S. 7 u. 204 Der Wille, Balingen Heimatblatt Sa.-Fr. siehe Gef. Ausg. Siehe Anzeige S. 7 u. 204		11 048 3 606	12 7	46	6	8	302,40 176,40	35 25	65 65	I I	A A	420 420	279 279	2520 2520	28 28	11 11	6 6
6 221	Ballenstedt/Sarz (Anh.) Anhalter Sarz-Zeitung		2 553	6	46	6	8	151,20	20	90	I, II	E	420	280	2520	35	13	6



Einwohnerzahl	Erscheinungsort und Name der Zeitung	Auf-lagen-Meldung vom 5. Okt. 1936	Anzeigenteil				Textteil		Nachsch.		Gehspiegel			Ercheinung			
			mm-Preis Rd	Spaltenbr. mm	Spaltenzahl	Grundschrift	Seiten-Preis R.M.	mm-Preis Rd	Spaltenbr. mm	Maßstab	Mengentafel	Höhe mm	Breite mm	mm-Spalt	Antotypen (Zimtersatz)	Übrzeit	wöchl. x
1 749	Salve/Bez. Dortmund (Westf.) Sünnezeitung	575	3	22	12	§	154,80	10	93	I	A	430	280	5160	20	18	2
55 000	Bamberg (Bay.) Bamberger Volksblatt	7 744	5	22	12	§	252,—	30	92	I	B	420	287	5040	34	6	6
	* Bayerische Ostmark, Bamberger Tagblatt Siehe Anzeige S. 8 u. 9	17 036	8	22	12	§	398,40	40	68	I	B	415	284	4980	30	6	6
5 914	Barby a. d. Elbe (Pr. Sa.) Barbener Zeitung	1 245	5	46	6	§	126,—	20	90	I, II	A	420	280	2520	48	15	6
4 394	Bärenstein/Bez. Chemnitz (Sa.) Erzgebirgischer Grenzboten	550	4	46	6	§	102,—	10	90	I, II	E	425	284	2550	20	16	3
4 589	Barmen (Nhrpr.) siehe Wuppertal-Barmen Barmstedt/Sollit. (Schlesw.-Holst.) Barmstedter Zeitung	1 370	8	46	6	§	216,—	25	90	I	A	450	296	2700	25	16	6
4 859	Barfinghausen (Hann.) Provinzial-Deister-Leine-Zeitung	3 900	5	46	6	§	130,50	12	90	I, II	A	435	279	2610	30	15	3
8 720	Bartenstein (Ostpr.) Bartensteiner Zeitung und Bartensteiner Anzeiger mit Nebenausg. Bartensteiner Zeitung und Bartensteiner Anzeiger, Ausgabe für Friedland	3 765	6	46	6	§	153,—	15	90	I, II	E	425	282	2550	20	14	6
7 661	Barth (Pom.) Barther Tageblatt	2 150	4	46	6	§	104,40	16	93	I	A	435	285	2610	36	13	6
2 006	Baruth/Mark (Pröbvg.) Baruther Anzeiger	1 053	4	46	6	§	102,—	10	93	I	A	425	286	2550	26	16	3
3 580	Barwalde/Neumark (Pröbvg.) Barwalder Wochenblatt	650	5	46	6	§	126,—	15	90	I	A	420	282	2520	20	17	3
2 795	Barwalde (Pom.) Barwalder Zeitung	265	5	46	6	§	126,—	20	93	I	A	420	283	2520	20	16	6
3 894	Bassum (Hann.) Bassumer Zeitung		5	46	6	§	129,60	30	90	I	A	432	288	2592	40	15	6
42 000	Bauhen (Sa.) Bauhener Tageblatt Siehe Anzeige S. 10 * NS-Tageszeitung für Bauhen und Umgebung Siehe Anzeige S. 61 u. 62	8 106 6 000	12 5	46 22	6 12	§ §	302,40 252,—	48 30	70 67	I I	A B	420 420	285 279	2520 5040	30 30	14	6 6
	Serbske Nowiny	2 000	6	46	6	§	153,—	15	90	I, II	E	425	282	2550	30	13	6
38 000	Bayreuth (Bay.) * Bayerische Ostmark, Tageszeitung für Bayreuth Siehe Anzeige S. 8 u. 9 Bayreuther Tagblatt Siehe Anzeige S. 10 Oberfränkische Zeitung	8 400 4 692 1 630	5 8 6	22 46 46	12 6 6	§ § §	249,— 203,04 148,32	40 25 25	68 68 90	I I, II I	B A B	415 423 412	284 280 279	4980 2538 2472	30 30 36	6 9 9	6 6 6
5 021	Bebra (Hess.-Nass.) Bebraer Tageblatt	2 229	5	46	6	§	128,40	15	90	I	A	428	279	2568	20	12	6
11 499	Beckum (Westf.) * Die Glocke, Ausgabe B Beckumer Zeitung siehe Delbe																
6 106	Bedburg/Bez. Köln (Nhrpr.) Der Erst-Vote	2 233	7	46	6	§	176,40	20	93	I, II	E	420	279	2520	24	11	5
1 737	Bederkesa (Hann.) Bederkesaer Nachrichten	750	4	46	6	§	106,80	10	90	I	E	445	288	2670	30	16	3
4 865	Beelitz/Mark (Pröbvg.) Stadt- und Landanzeiger der Zauche	3 621	6	46	6	§	149,76	18	93	I, II	A	416	280	2496	25	15	6
2 197	Beerfelden/Odenw. (Hrft. Hess.) Starfenburger Presse	1 160	4	46	6	§	103,20	8	90	I	A	430	280	2580	40	8	3
6 098	Beeskow/Mark (Pröbvg.) Tägliches Kreisblatt für den Kreis Beeskow-Storkow		5	46	6	§	128,70	20	90	I	E	429	283	2574	40	12	6
1 572	Beetzendorf/Krs. Salzwedel (Pr. Sa.) Die Heimat (Zeitung für Beetzendorf u. Umgegend)	510	3	46	6	§	77,40	10	90	I, II	E	430	285	2580	28	14	3
4 598	Beierfeld (Sa.) Rund um den Spiegelwald siehe unter Wochenzeitungen																
1 972	Beilngries (Bay.) * Bayerische Ostmark, Tageszeitung für den Kreis Beilngries- Niederburg (Beilngrieser Anzeiger, Armühl- und Scham- bachalbote) Siehe Anzeige S. 8 u. 9	1 301	4	46	6	§	99,60	15	90	I, II	E	415	284	2490	30	6	6
13 547	Belgard a. d. Veränte (Pom.) Belgarder Zeitung mit Nebenausg. Belgarder Zeitung, Ausg. Schivelbein * Pommerische Zeitung für Belgard, Schivelbein, Bad Polzin Siehe Anzeige S. 202	4 021 5 240	7 8	46 46	6 6	§ §	176,40 201,60	25 40	67 68	I I	A A	420 420	280 280	2520 2520	40 20	13 12	6 6
3 003	Belgern/Krs. Torgau (Pr. Sa.) Elbtal-Zeitung	705	4	46	6	§	102,—	15	90	I, II	E	425	280	2550	20	14	6
4 510	Belzig (Pröbvg.) Zauch-Belziger Kreisblatt	2 670	6	46	6	§	152,64	20	90	I, II	E	424	283	2544	20	16	6
10 013	Bendorf (Nhrpr.) Bendorfer Zeitung	715	3	46	6	§	76,50	10	72	I	A	425	295	2550	40	14	6
2 977	Beunersdorf/Sarz (Pr. Sa.) Oberharzer Kurier vereinigt mit Hohensteiner Zeitung	780	5	46	6	§	126,—	20	90	I	A	420	280	2520	34	15	3
10 706	Benrath (Nhrpr.) siehe Düsseldorf-Benrath Bensheim (Hrft. Hess.) Bergsträßer Anzeigerblatt	4 612	7	46	6	§	180,60	18	72	I, II	A	430	296	2580	30	10	6
3 850	Bentheim (Hann.) Bentheimer Zeitung (Gildehauser Nachrichten, Schüttorfeser Anzeiger, Amtliches Kreisblatt)	1 439	6	46	6	§	156,60	20	90	I	A	435	279	2610	34	12	6
3 919	Berchtesgaden (Bay.) Berchtesgadener Anzeiger Siehe Anzeige S. 10		5	46	6	§	123,—	15	90	I, II	E	410	280	2460	30		6
1 917	Berga a. d. Elster (Thür.) * Bergaer Zeitung (Hauptblatt der Pflege Berga a. E.). Bezirksausgabe von Greizer Neueste Nachrichten Siehe Anzeige S. 92	643	2	22	12	§	100,80	15	94	I	B	420	296	5040	35		6
20 000	Bergedorf b. Hamburg (Hamburg) Bergedorfer Zeitung Siehe Anzeige S. 10	8 410	9	46	6	§	231,12	27	91	I	A	428	282	2568	24	15	6



Einwohnerzahl	Erscheinungsort und Name der Zeitung	Auflagen-Meldung vom 5. Okt. 1936	Anzeigenteil				Textteil		Nachlaß		Casspiegel			Erscheint			
			mm-Preis Rpf	Spaltennr. mm	Spaltenzahl	Grundchrift	Seitenpreis P.M.	mm-Preis Rpf	Spaltennr. mm	Maßstapel	Mengenmaß	Höhe mm	Breite mm	mm-Quadrat	Autotypen (Minutenzahl)	Wochent Wochentl.	x
4236116	Berlin (Vrdbg.) Nachrichten für Wiesdorf, Marzahn, Kaulsdorf u. Mahlsdorf siehe unter Wochenzeitungen Neue Kreuzberg-Zeitung siehe Berlin-Neufölln Teltower Kreisblatt	4 572 über 193 000	8	46	6	ß	204,48	28	90	I	A	426	283	2556	36	16	6
	✦ Völkischer Beobachter, Berliner Ausgabe (Zusammengesetzt aus Völkischer Beobachter, Norddeutsche Ausgabe und dem Berliner Lokal-Teil Berliner Beobachter) Sa.-Fr. siehe München, Gef. Ausg. Siehe Anzeige 2. Kartonsblatt u. 4. Umschlagseite	über 305 000	45	22	17	ℛ	3672,—	300	65	I	C	480	410	8160	34	4	7
	✦ Völkischer Beobachter, Norddeutsche Ausgabe (einschl. Berliner Ausgabe) Sa.-Fr. siehe München, Gef. Ausg. Siehe Anzeige 2. Kartonsblatt u. 4. Umschlagseite	über 305 000	65	22	17	ℛ	5304,—	350	65	I	C	480	410	8160	34	4	7
19 000	— Baumischulenberg (Vrdbg.) Baumischulenberg-Beobachter siehe unter Wochenzeitungen																
12 353	— Wiesdorf (Vrdbg.) Tageszeitung für Wiesdorf, Kaulsdorf, Mahlsdorf, Marzahn siehe Berlin-Nöpenitz																
8 000	— Buchholz (Vrdbg.) Buchholzer Anzeiger	1 337	6	46	6	ß	155,88	15	93	I	A	433	281	2598	30	15	3
335 000	— Charlottenburg (Vrdbg.) Charlottenburger Zeitung mit Nebenausg. M. W. am Morgen, Berlin * So, G ^o Siehe Anzeige S. 21	18 208	8	22	12	ℛ	403,20	55	68	I, II	C	420	280	5040	30	15*	7
42 180	— Friedenau (Vrdbg.) Schöneberg-Friedenauer Lokal-Anzeiger	über 1 100	7	46	6	ß	176,40	25	90	I	A	420	286	2520	20	16	6
19 000	— Friedrichshagen (Vrdbg.) Groß-Berliner Ost-Zeitung, Ausgabe A Niederbarnimer Zeitung siehe Berlin-Nöpenitz																
11 493	— Grunewald (Vrdbg.) Grunewald-Echo siehe unter Wochenzeitungen																
18 500	— Hermisdorf (Vrdbg.) Nord-Berliner Tagespost Siehe Anzeige S. 23	8 118	6	22	12	ß	302,40	50	93	I, II	B	420	279	5040	20	16	6
18 802	— Hohenschönhausen (Vrdbg.) Hohenschönhausener Lokalblatt	1 650	6	46	6	ℛ	156,60	15	90	I	A	435	280	2610	28		2
24 000	— Karlshorst (Vrdbg.) Karlshorst-Friedrichsfelder Lokal-Anzeiger vereinigt mit Karlshorster Anzeiger, Karlshorster Lokal-Anzeiger und Friedrichsfelder Anzeiger	2 443	7	46	6	ß	176,40	20	92	I, II	A	420	280	2520	30	15	6
92 000	— Nöpenitz (Vrdbg.) Berliner Neueste Nachrichten Der Kreuzberg siehe unter Wochenzeitungen Lichtenberger Anzeiger u. Tageblatt mit Nebenausg. Tageszeitung für Wiesdorf, Kaulsdorf, Mahlsdorf, Marzahn	6 230	5	22	12	ß	252,—	25	69	I, II	B	420	279	5040	28	15	6
	Das Tageblatt mit Nebenausg. Groß-Berliner Ost-Zeitung, Ausg. A Niederbarnimer Zeitung, Berlin-Friedrichshagen, Groß-Berliner Ost-Zeitung, Ausg. B Heimatblatt für Mahlsdorf u. Kaulsdorf	7 424	10	46	6	ß	252,—	30	93	I, II	A	420	282	2520	28	13	6
58 726	— Lichterfelde (Vrdbg.) Lichterfelder Lokal-Anzeiger	4 159	7	22	12	ℛ	352,80	35	67	I	B	420	280	5040	20	15	6
16 613	— Mahlsdorf (Vrdbg.) Groß-Berliner Ost-Zeitung, Ausgabe B Heimatblatt für Mahlsdorf u. Kaulsdorf siehe Berlin-Nöpenitz																
28 577	— Mariendorf (Vrdbg.) Tempelhof-Mariendorfer Zeitung siehe unter Wochenzeitungen																
311 000	— Neufölln (Vrdbg.) Neuföllner Tageblatt mit Nebenausg. Süd-Berlin Siehe Anzeige S. 25 Neuföllnische Zeitung mit Nebenausg. Neue Kreuzberg-Zeitung, Berlin Siehe Anzeige S. 26	21 101	8	22	12	ℛ	403,20	50	90	I, II	B	420	279	5040	32	5	6
	18 499	8	22	12	ℛ	403,20	35	67	I, II	B	420	279	5040	30	15	6	
23 381	— Niederhönhausen (Vrdbg.) Nördlicher Vorortbote	1 687	7	46	6	ß	176,40	20	90	I	A	420	286	2520	33	13	3
148 000	— Pankow (Vrdbg.) Anzeiger für den Berliner Norden vereinigt mit Bernauer General-Anzeiger Siehe Anzeige S. 26	5 018	6	22	12	ß	302,40	35	90	I, II	C	420	279	5040	30	14	6
220 604	— Schöneberg (Vrdbg.) Schöneberg-Friedenauer Zeitung siehe unter Wochenzeitungen																
154 000	— Spandau (Vrdbg.) Spandauer Zeitung, Ausgabe A Generalanzeiger für Spandau und Umgegend mit Bezirksausg. Spandauer Zeitung, Ausg. B Haveländisches Echo Siehe Anzeige S. 26 Spandauer Zeitung, Ausgabe B Haveländisches Echo. Bezirksausgabe von Spandauer Zeitung, Ausgabe A Generalanzeiger für Spandau und Umgegend Siehe Anzeige S. 26	41 281	12	22	12	ℛ	593,28	60	69	I, II	C	412	282	4944	34	14	6
	8 645	4	22	12	ℛ	197,76			I, II	C	412	282	4944	34	14	6	
195 000	— Steglitz (Vrdbg.) Steglitzer Anzeiger Siehe Anzeige S. 27 * So, G ^o	17 006	9	22	12	ℛ	453,60	55	68	I, II	C	420	290	5040	30	15	7
117 000	— Tempelhof (Vrdbg.) Neue Tempelhofer Zeitung (Tageszeitung für den Bezirk Tempelhof) Siehe Anzeige S. 26	1 772	4	22	12	ℛ	201,60	20	67	I, II	B	420	279	5040	30	15	6

Einwohnerzahl	Erscheinungsort und Name der Zeitung	Aufgaben-Meldung vom 5. Okt. 1936	Anzeigenteil				Textteil		Nachsch.		Gesamtpiegel			Autotypien (Linienzahl)	Erfchein.		
			mm-Preis Pfl.	Spaltenbr. mm	Spaltenzahl	Grundschrift	Seitenpreis RM	mm-Preis Pfl.	Spaltenbr. mm	Masthöffet	Mengenhöffet	Höhe mm	Breite mm		mm-Durchst.	Wochen	Wöchl. x
84 000	Berlin-Weißensee (Brdbg.) Berliner Nordost-Zeitung (Weißenseer Zeitung)	5 306	6	46	6	3	149,04	30	90	I	A	414	280	2484	20	14	6
198 000	—Wilmersdorf (Brdbg.) Der Neue Westen siehe unter Wochenzeitungen																
	Der Westen (Berliner Tageszeitung) Siehe Anzeige S. 29	15 386	10	22	12	3	500,40	54	66	I, II	C	417	279	5001	30	15	7
71 000	—Zehlendorf (Brdbg.) Zehlendorfer Anzeiger	2 000	6	22	12	3	295,20	50	90	I, II	A	410	280	4920	30	16	6
7 621	Berlinchen/Neumark (Brdbg.) General-Anzeiger für Berlinchen, Bernstein und Umgegend	1 400 über	4	46	6	3	100,80	20	90	I	A	420	279	2520	32	14	6
38 328	Bernburg (Anh.) Anhalter Kurier Siehe Anzeige S. 34 * Der Mitteldeutsche, Anhalter Nachrichten (Ausg. C.), Stadt- ausgabe mit Landausgabe Beigleich. Aufg. in Der Mitteldeutsche im Salzland (Ausg. K.), Staßfurt mm 7 Npf. * siehe auch Magdeburg, Gef. Ausg. Siehe Anzeige S. 151	8 250 7 423	6 6*	22	14 12	3 3	393,12 295,20	40 40*	82 66	I	A	468 410	346 280	6552 4920	35 28	12 12	6 6*
3 369	Berne (Ldbg.) Eredinger Bote	594	5	46	6	3	130,20	20	90	I	E	434	282	2604	30		6
2 286	Berner Sittelsgeb. (Bay.) Berner Zeitung		3	46	5	3	52,50	10	76	I	A	350	240	1750	30	12	3
4 905	Bernkastel-Gues (Nhr.) Bernkasteler Zeitung Siehe Anzeige S. 34	2 410	6	46	6	3	153,36	25	93	I, II	F	426	280	2556	30	14	6
4 130	Bernsdorf/Oberlauf. (Schlef.) Oberlausitzer Nachrichten		3	46	6	3	78,30	12	90	I	A	435	280	2610	30	16	3
1 577	Bernstadt (Sa.) Oberlausitzer Zeitung und Nachrichten, Hauptausgabe Bernstadt-Löbau Siehe Anzeige S. 34	3 360	10	46	6	3	275,40	40	93	I, II	A	459	284	2754	20	13	6
4 518	Bernstadt (Schlef.) Deutsche Ostwarte (Bernstadter Zeitung)	1 244	4	46	6	3	97,20	12	90	I, II	E	405	296	2430	20	14	6
2 728	Bernstein/Neumark (Brdbg.) Ostland-Zeitung, Bernsteiner Tageblatt. Unterausgabe von Ostland-Zeitung, Kruswalde * nur über Hauptausg.	407	4	46	6	3	100,80	*	93	I	B	420	279	2520	34	12	6
1 170	Bersenbrück (Hann.) Amtliches Kreisblatt für den Kreis Bersenbrück siehe unter Wochenzeitungen																
	Bersenbrücker Zeitung	500	6	46	6	3	153,72	15	90	I	A	427	279	2562	30	13	4
8 781	Betsdorf a. d. Sieg (Nhr.) Siegblätter (Lokalanzeiger f. d. Kreis Altenkirchen) Siehe Anzeige S. 36	4 414	4	22	12	3	201,60	15	69	I	A	420	296	5040	20	11	6
3 336	Beuthen/Bez. Liegnitz (Schlef.) Anzeiger der Städte Beuthen u. Neustädtel, Gesamtausgabe Bezirksausg.: Ausg. A Beobachter an der Oder, Ausg. B Anzeiger für Neustädtel und Umgegend Anzeiger der Städte Beuthen u. Neustädtel, Ausgabe A Beobachter an der Oder Sa.-Fr. siehe Gef. Ausg.	790 545	8 6	46	6	3	194,40 145,80	30 25	90 90	I, II I, II	A	405 405	280 280	2430 2430	20 20	13 13	6 6
103 000	Beuthen Oberchlef. (Schlef.) Allgemeiner Lokal-Anzeiger mit Nebenausg. Der oberchlesische Landeshote (w. 3x) Beuthener Stadtblatt siehe unter Wochenzeitungen Oberchlesische Volksstimme vereinigt mit Oberchlesische Zeitung und Oberchlesische Rundschau, Ausgabe B siehe Gleiwitz Ostdeutsche Morgenpost	4 159 9 895	6 10	22	12	3	309,60 516,—	25 60	70 70	I	C	430 430	279 279	5160 5160	38 38	14 6	6 7
10 426	Biberach a. d. Riß (Wttbg.) * Berbo, Biberacher Tagblatt (Anzeiger vom Oberland, Ober- schwäbische Tagespost, Biberacher Zeitung) Siehe Anzeige S. 84 Sa.-Fr. siehe Friedrichshafen, Gef. Ausg.	6 472	8	46	6	3	201,60	40	93	I	A	420	282	2520	30	6	6
3 639	Biebrich (Hess.-Nass.) siehe Wiesbaden-Biebrich Biedenkopf (Hess.-Nass.) Hinterländer Anzeiger (Amtl. Kreisblatt d. Kreises Bieden- kopf)	2 075	6	46	6	3	149,76	20	90	I, II	A	416	286	2496	34	15	6
122 000	Bielefeld (Westf.) * Westfälische Neueste Nachrichten vereinigt mit NS-Volks- blatt, Gesamtausgabe Bezirksausg.: Ausg. A Bielefeld, B Herford, C Gütersloh, D Minden Bei Aufg. in Ausg. A, B, C mm 23 Npf, im Textteil mm 80 Npf Siehe Anzeige S. 35 * Westfälische Neueste Nachrichten vereinigt mit NS-Volks- blatt, Bielefelder Stadtanzeiger, Bezirksausgabe A Sa.-Fr. siehe Gef. Ausg. Siehe Anzeige S. 35 Westfälisches Volksblatt, Ausgabe C für Bielefeld, Minden- Havensberger Land u. Freistaat Lippe siehe Arnberg Siehe Anzeige S. 182 Westfälische Zeitung, Gesamtausgabe Bezirksausg.: Ausg. A u. Ausg. B Gütersloher Zeitung Siehe Anzeige S. 36 Westfälische Zeitung, Ausgabe A Sa.-Fr. siehe Gef. Ausg. Siehe Anzeige S. 36	36 837 23 230 22 564 18 436	28 16 23 16	46	6	3	705,60 403,20 579,60 403,20	100 60 80 60	70 70 72 72	I, II I, II I, II I, II	A	420 420 420 420	280 280 296 296	2520 2520 2520 2520	30 30 30 30	6 6 6 9	6 6 6 6
3 608	Bierstadt (Hess.-Nass.) siehe Wiesbaden-Bierstadt Wiesenthal (Brdbg.) Wiesenthaler Zeitung																



Einwohnerzahl	Erscheinungsort und Name der Zeitung	Auflagen-Meldung vom 5. Okt. 1936	Anzeigenteil				Textteil		Nachtrag		Satzpiegel			Mutterkopien (Zählweise)	Umsatz	Ersteinst. x	
			mm-Preis Rfl	Spaltennr. mm	Spaltenzahl	Seitenpreis Rfl	mm-Preis Rfl	Spaltennr. mm	Maßstab	Mengenstaffel	Höhe mm	Breite mm	mm-Staffel				
2 420	Bockenem/Varz (Hann.) Provinzial-Zeitung	1 066	7	46	6	§	176,40	25	90	I	E	420	279	2520	30	12	6
1 742	Bodelshausen (Wttbg.) Der Gemeindebote, Bezirksausgabe Bodelshausen Sa.-Fr. siehe Neutlingen, Gef.-Ausg.	418	2,5	46	4	§	27,50	6	96	I	A	275	197	1100	34		2
3 046	Bodenmais (Bay.) Bodenmaier Anzeiger	535	2	46	6	§	48,—	6	90	I, II	A	400	286	2400	20	13	3
5 848	Boizenburg a. d. Elbe (Mtblg.) Elb-Zeitung	2 608	6	46	6	§	154,80	20	90	I, II	A	430	282	2580	30	16	3
4 358	Bolkshain (Schlef.) Anzeiger für Bolkshain und Hohenfriedeberg Siehe Anzeige S. 38	2 266	6	46	6	§	151,20	20	90	I, II	A	420	280	2520	34	14	3
100 000	Bonn (Nhr.) General-Anzeiger für Bonn und Umgegend Siehe Anzeige S. 38 u. 198	18 150	18	46	7	§	592,20	100	78	I	B	470	326	3290	30	10	6
	über Mittelrheinische Landes-Zeitung mit Bezirksausg. Mittelrheinische Landes-Zeitung, Godesberger Volkszeitung, Mittelrheinische Landes-Zeitung, Siegen-Nein-Zeitung, Siegenburg Siehe Anzeige S. 38	11 500	12	46	7	§	394,80	60	79	I, II	B	470	326	3290	30	9	6
	Der Neue Tag, Ausgabe für Bonn und Umgebung, Bezirksausgabe von Der Neue Tag, Köln Siehe Anzeige S. 130	2 228	3	22	13	§	175,50	20	77	I	B	450	312	5850	30	6	7
	über Westdeutscher Beobachter, Bezirksausgabe Bonn mit Teilausgabe Siegenburg Sa.-Fr. siehe Köln, Gef.-Ausg. Siehe Anzeige S. 131	27 800	10	22	15	§	735,—	80	68	I	C	490	349	7350	30	6	6
1 762	Bonnorf/Schwarzw. (Bad.) Schwarzwälder Zeitung	950	3	46	6	§	74,70	9	92	I, II	A	415	280	2490	30	9	6
6 684	Boppard (Nhr.) Bopparder Zeitung	700	5	46	6	§	130,50	15	90	I	A	435	282	2610	30	15	6
1 945	Borbeck (Nhr.) siehe Essen-Borbeck																
	Borken/Bez. Kassel (Hess.-Nass.) Borkener Zeitung	220	4	46	6	§	102,—	12	90	I	A	425	280	2550	34	8	2
7 344	Borken (Westf.) Zeno-Zeitung, Borkener Zeitung * No. nur Terminanz in der Gef.-Ausg. Sa.-Fr. siehe Münster, Gef.-Ausg. Siehe Anzeige S. 39 u. 166	3 161	3*	22	14	§	201,60	20*	81	I, II	A	480	335	6720	32	7	7*
3 911	Borkum (Hann.) Borkumer Zeitung und Badezeitung	675	5	46	6	§	127,50	25	93	I	A	425	279	2550	36	12	3
12 123	Borna/Bez. Leipzig (Sa.) Tageblatt für den amtschauptmannschaftlichen Bezirk Borna	3 870	8	46	7	§	257,60	20	78	I, II	A	460	330	3220	25	15	6
	Botnang (Wttbg.) siehe Stuttgart-Botnang																
86 189	Bottrop (Westf.) Bottroper Volkszeitung Siehe Anzeige S. 39 General-Anzeiger für das rheinisch-westfälische Industriegebiet und das westliche Münsterland u. Bottroper Anzeiger Sa.-Fr. siehe Oberhausen, Gef.-Ausg. Siehe Anzeige S. 175	5 040	4	22	14	§	257,60	40	80	I, II	A	460	326	6440	32	6	7
	Der Neue Tag (Bottroper Stadt-Kurier) Ausgabe C für Bottrop, Dorsten u. nördliches Bergbaugbiet Sa.-Fr. siehe Oberhausen, Gef.-Ausg. Siehe Anzeige S. 174	2 308	2,5	22	13	§	149,50	15	77	I, II	B	460	305	5980	30	6	7
1 633	Brackenheim (Wttbg.) Zabernwacht Siehe Anzeige S. 112 u. 204	2 658	5	46	6	§	126,—	20	65	I, II	E	420	279	2520	34	8	6
9 726	Brake (Oldbg.) Der Weserbote	1 354	6	46	6	§	149,40	20	90	I	E	415	283	2490	30	12	6
4 122	Brakel/Krs. Sörter (Westf.) Nethegau u. Wejer-Zeitung	2 450	5	46	6	§	129,—	15	90	I, II	A	430	285	2580	30	16	3
2 353	Bad Brambach (Sa.) Bad Brambacher Zeitung	275	3	46	6	§	72,—	10	90	I	A	400	286	2400	36	12	2
5 048	Bramsche (Hann.) Bramscher Nachrichten	2 331	7	46	6	§	175,14	25	90	I, II	A	417	284	2502	20	7	6
3 152	Bad Bramstedt (Schlesw.-Holst.) Bramstedter Nachrichten	795	5	46	6	§	129,—	20	90	I	A	430	280	2580	38	15	6
65 000	Brandenburg a. d. Havel (Brdbg.) Brandenburger Anzeiger Siehe Anzeige S. 39	14 614	7,5	22	12	§	378,—	40	67	I, II	C	420	282	5040	28	13	6
5 745	Brand-Erbisdorf (Sa.) Sächsischer Bergzeitung vereinigt mit Vöte f. d. Striegistal	1 220	6,5	46	6	§	163,80	16	90	I	E	420	280	2520			3
3 868	Braunlage/Oberharz (Brschw.) Braunlager Zeitung																
16 000	Braunsberg (Ostpr.) Ermständische Zeitung Siehe Anzeige S. 39	7 543	5	22	12	§	252,—	40	96	I, II	B	420	296	5040	30	12	6
168 000	Braunschweig (Brschw.) Braunschweiger Allgemeiner Anzeiger Siehe Anzeige S. 40 Braunschweiger Neueste Nachrichten - Braunschweigische Landeszeitung Siehe Anzeige S. 40 Braunschweiger Tageszeitung, Gesamtausgabe Bezirksausg.: Ausg. Braunschweig, Wolfenbüttel, Bad Sarzburg Siehe Anzeige S. 41 Braunschweiger Tageszeitung, Bezirksausgabe Braunschweig Sa.-Fr. siehe Gef.-Ausg. Siehe Anzeige S. 41	24 000 24 000 31 339	17 17 17,5	46 46 46	6 6 6	§ § §	433,50 433,50 441,—	50 50 60	67 67 66	I I I	B B B	425 425 420	282 282 279	2550 2550 2520	30 30 30	9 13 15	6 6 6
3 068	Bredstedt (Schlesw.-Holst.) Friesen-Courier (Bredstedter Zeitung)	1 235	6	46	6	§	155,52	24	90	I, II	E	432	283	2592	30		6



Einwohnerzahl	Erscheinungsort und Name der Wochenzeitung	Durchschnittsaufgabe des II. Vierteljahres 1936	Anzeigenteil				Textteil		Nachlaß		Sahspiegel			Anzeigen (Linienzahl)	Erscheinung		
			mm-Preis	Spaltenbr.	Spaltenzahl	Grundlohn	Seitenpreis	mm-Preis	Spaltenbr.	Maßstab	Mengenmaßstab	Höhe	Breite		mm-Durchst.	Wochentag	Wochentag
			Rfl.	mm			Rfl.	mm			mm	mm	mm				
328 000	Bremen (Bremen) Bremer Nachrichten mit Weser-Zeitung Siche Anzeige S. 42	60 688	20	22	14	ℛ	1344,—	150	78	I	C	480	326	6720	25	5	7
	☞ Bremer Zeitung Siche Anzeige S. 43	32 030	12	22	15	℄	936,—	75	70	I	C	520	359	7800	25	5	7
26 000	Bremerhaven (Bremen) Nordwestdeutsche Zeitung Siche Anzeige S. 44	22 142	8	22	13	℄	483,60	50	78	I	B	465	320	6045	30	15	6
4 442	Bremervörde (Hann.) Bremervörder Zeitung	2 628	6	46	6	ℛ	151,20	15	67	I	A	420	280	2520	25	15	6
628 000	Breslau (Schles.) Abend-Blatt der Schlesiſchen Zeitung Siche Anzeige S. 44	9 500	8	22	12	ℛ	406,08	50	97	I	B	423	279	5076	28	12	6
	Breslauer Gerichts-Zeitung siehe unter Wochenzeitungen	1 390	10	46	4	ℛ	112,—	15	93	I	A	280	190	1120			2
	Breslauer Kreisblatt	92 749	17	22	14	ℛ	1118,60	150	79	I	B	470	326	6580	26	12	7
	Breslauer Neueste Nachrichten Siche Anzeige S. 45	4 000	10	22	12	ℛ	498,—	54	70	I	A	415	279	4980	20	4	7
	☞ Schlesiſche Tageszeitung (Amtliches Blatt der NSDAP und aller Behörden) Siche Anzeige S. 46 u. 47	61 000	16	22	12	℄	806,40	100	70	I	B	420	279	5040	25	7	7
	Schlesiſche Volkszeitung Siche Anzeige S. 45	18 022	10	22	12	ℛ	492,—	60	72	I	B	410	295	4920	32	6	7
	Schlesiſche Zeitung Siche Anzeige S. 44	28 113	13	22	12	ℛ	659,88	100	97	I	B	423	279	5076	28		7
	Zimpeler Nachrichten-Blatt siehe unter Wochenzeitungen																
5 611	Bretten (Bad.) Brettener Tagblatt Siche Anzeige S. 48	2 730	4	46	6	℄	105,60	15	90	I, II	A	440	286	2610	32	12	6
30 000	Brieg/Bez. Breslau (Schles.) Amtliches Kreisblatt für den Landkreis Brieg siehe unter Wochenzeitungen																
	Brieger Zeitung	8 388	8	46	6	ℛ	205,44	30	91	I, II	A	428	280	2568	20	15	6
6 471	Briſou (Weſt.) Sauerländer Zeitung	1 020	5	46	6	ℛ	129,—	20	93	I, II	E	430	279	2580	30		6
2 382	Brinkum/Bez. Bremen (Hann.) Allgemeiner Anzeiger	3 222	6	46	6	ℛ	159,12	30	90	I	A	442	289	2652	40	14	6
8 518	Brokan b. Breslau (Schles.) Brokaner Zeitung	1 100	5	46	6	ℛ	130,50	15	90	I, II	E	435	280	2610	20	13	3
3 970	Brottrode/Thür. (Heſſ.-Nass.) Brottroder Anzeiger		3	46	6	ℛ	75,60	6	92	I, II	E	420	282	2520	25	12	3
17 000	Bruchſal (Bad.) Bruchſaler Neue Zeitung für Bruchrain und Kraichgau (Bruchſaler Zeitung, Bruchſaler Bote, Rheinſches Tagblatt)	3 854	6	46	6	ℛ	155,52	18	65	I	A	432	280	2592	36	12	6
2 462	Brückenan/Wfr. (Bad.) Brückenaner Anzeiger	1 026	3	46	6	℄	78,30	9	90	I	E	435	279	2610	30	8	6
23 094	Brühl/Bez. Köln (Nhr.) Brühler Zeitung	1 100	6	46	6	℄	153,36	20	70	I	E	426	280	2556	20	9	6
5 367	Brunsbüttelkoog (Schleſw.-Holst.) Brunsbüttelkooger Zeitung	1 268	6	46	6	ℛ	155,52	20	93	I, II	A	432	284	2592	30	14	6
2 931	Brunshaupten (Nalsbg.) Anzeiger für Brunshaupten, Arendsee u. Umgegend	660	4	46	6	ℛ	103,20	15	90	I, II	A	430	280	2580	34	17	2
6 094	Bublitz (Pom.) ☞ Bublitzer Kreiszeitung vereinigt mit Bublitzer Anzeiger . . . Siche Anzeige S. 202	1 771	6	46	6	ℛ	151,20	25	68	I, II	A	420	280	2520	24	16	6
2 332	Buchau a. Federſee (Wtbg.) ☞ Verbo, Buchauer Tagblatt Bei gleichz. Aufg. in Verbo, Schiſſen-Bote, Aulenderſer Tagblatt mm 6 Rfl. im Textteil mm 30 Rfl. Weitere Sa.-Pr. ſiehe Friedrichshafen, Gef.-Ausg. Siche Anzeige S. 84	1 020	4	46	6	ℛ	100,80	20	93	I	A	420	282	2520	30	6	6
2 347	Buchen/Odenw. (Bad.) ☞ Der Odenwälder. Bezirksausgabe von Volksgemeinſchaft, Heidelberg Siche Anzeige S. 112	2 794	3,5	22	12	℄	177,24	20	69	I, II	B	422	287	5064	35	6	7
9 052	Buchholz (Sa.) Obererzgebirgiſche Zeitung, Geſamtausgabe Bezirksausg.: Ausg. A (Annshauptmannſchaft Annaberg) u. Ausg. B (Bezirke Schwarzenberg u. Marienberg) Siche Anzeige S. 48	5 515	4	22	12	ℛ	213,60	16	97	I, II	A	445	296	5340	20	14	6
	Obererzgebirgiſche Zeitung, Ausgabe A (Amtshauptmannſchaft Annaberg) Sa.-Pr. ſiehe Gef.-Ausg. Siche Anzeige S. 48	4 279	3,5	22	12	ℛ	186,90	15	97	I, II	A	445	296	5340	20	14	6
	Obererzgebirgiſche Zeitung, Ausgabe B (Bezirke Schwarzenberg u. Marienberg) Sa.-Pr. ſiehe Gef.-Ausg. Siche Anzeige S. 48	1 236	2	22	12	ℛ	106,80	8	97	I, II	A	445	296	5340	20	14	6
2 706	Buchloe (Bad.) Buchloer Anzeiger Siche Anzeige S. 48	1 604	3	46	6	ℛ	81,—	12	90	I, II	E	450	291	2700	40	13	6
6 923	Bückeburg (Lippe) ☞ Die Schaumburg (Schaumburg-Lippſche Landes-Zeitung) . . . Siche Anzeige S. 48	4 589	8	46	6	ℛ	199,20	50	67	I	A	415	281	2490	28	11	6
2 293	Budow/Märk. Schweiz (Vrbbg.) Budower Lokalanzeiger	640	4	46	6	ℛ	99,60	12	93	I	A	415	284	2490	60	14	3
3 732	Büdingen (Hrſt. Heſſ.) Büdingener Allgemeiner Anzeiger		5	46	6	ℛ	132,—	20	93	I	E	440	279	2640	46	16	3
4 323	Bühl (Bad.) Mittelbadſcher Bote Siche Anzeige S. 49	6 627	5	22	13	ℛ	299,—	25	72	I	A	460	302	5980	30	12	6
6 748	Bünde (Weſt.) Bünder Generalanzeiger (Bünder Zeitung) Bünder Tageblatt (Cunigloher Zeitung) Siche Anzeige S. 49	2 000 3 518	7 7	46 46	6 6	ℛ ℛ	182,70 182,70	25 25	70 90	I, II I, II	A E	435 435	288 288	2610 2610	34 34	13 12	6 6
20 000	Bunzlau (Schles.) Bunzlauer Stadtblatt ☞ Niederſchleſiſche Tageszeitung. Bezirksausgabe von Niederſchleſiſche Tagesztg., Liegnitz Siche Anzeige S. 46, 47 u. 144	10 729 1 670	8 4	46 22	6 12	ℛ ℄	204,— 201,60	30 30	93 70	I I	A B	425 420	279 287	2550 5040	35 25	13 12	6 6

Einwohnerzahl	Erscheinungsort und Name der Zeitung	Anfangs-Nr. d. 5. Okt. 1935	Anzeigenteil				Textteil		Nachlaß		Taschspiegel			Größe		Verbreitung (Zirkulation)	Wochent.	Wochent. x
			mm-Preis	Spaltenbr.	Spaltenzahl	Grundschritt	Seitenpreis	mm-Preis	Spaltenbr.	Maßstab	Mengenstaffel	Höhe	Breite	mm-Diagon.				
	Buer (Westf.) siehe Gelsenkirchen-Buer																	
3 800	Büren (Westf.) Der Patriot - Bürener Zeitung Ausgabe B S. 115	1 365	5	46	6	℔	129,—	20	93	I	E	430	279	2580	30	6	6	
4 547	Burg/Dithm. (Schlesw.-Holst.) Burger Zeitung	530	5	46	6	℔	127,50	15	93	I, II	A	425	282	2550	25	12	4	
3 390	Burg a. Fehmarn (Schlesw.-Holst.) Fehmarnisches Tageblatt S. 49	1 730	7	46	6	℔	180,60	20	90	I	A	430	280	2580	34	14	6	
25 000	Burg b. Magdeburg (Pr. Sa.) Tageblatt für die Kreise Jerichow (Burger Zeitung) S. 49	6 885	3	22	12	℔	151,20	20	89	I	A	420	280	5040	28	15	6	
2 312	Burgau/Schwaben (Bav.) Burgauer Anzeiger S. 49	1 616	5	46	6	℔	124,50	20	90	I	A	415	285	2490	30	9	6	
5 957	Burgdorf (Hann.) Burgdorfer Kreisblatt	4 384	7	46	6	℔	179,76	20	90	I, II	A	428	283	2568	30	13	6	
2 027	Bürgel (Thür.) Bürgeler Zeitung	258	4	46	6	℔	100,32	15	90	I	A	418	280	2508	30	11	6	
4 712	Burglengenfeld (Bav.) Bayerische Volkszeitung, Burglengenfelder Zeitung/Regen- hauser Zeitung Sa., Pr. siehe Nürnberg, Gef. Ausg. S. 173	1 567	1,3	22	12	℔	65,52	10	90	I	B	420	279	5040	25	6	6	
9 728	Burgstädt (Sa.) Burgstädter Anzeiger und Tageblatt	6 259	4,5	22	11	℔	210,40	21	88	I, II	B	425	271	4675	20	16	6	
2 949	Burg Stargard (Mtblg.) Stargarder Zeitung	505	3	46	6	℔	81,—	8	90	I, II	A	450	280	2700	30	16	3	
6 696	Burgsteinfurt (Westf.) Steinfurter Kreisblatt (Burgsteinfurter Wochenblatt)	1 700	6	46	6	℔	149,40	18	90	I, II	A	415	279	2490	40	7	6	
5 477	Burkhardttsdorf/Erzgeb. (Sa.) Burkhardttsdorfer Zeitung	717	6	46	6	℔	154,80	18	90	I	E	430	283	2580	20	10	2	
7 885	Burscheid/Bez. Düsseldorf (Nhr.) Bergischer Volksbote (Burscheider Zeitung)	1 540	5	46	6	℔	129,—	20	72	I	E	430	286	2580	30	12	6	
7 987	Bürstadt (Frst. Hess.) Bürstädter Zeitung (Niedbote)	900	3	22	12	℔	151,20	10	67	I	B	420	279	5010	30	12	6	
3 579	Büsum (Schlesw.-Holst.) Büsumer Nachrichten	750	5	46	6	℔	126,—	10	90	I	A	420	285	2520	24	10	3	
9 404	Bütow/Bez. Rügen (Pom.) Bütower Anzeiger (Bütower Zeitung)	2 370	6	46	6	℔	151,20	16	68	I, II	E	420	283	2520	36	15	6	
3 261	Buttstädt (Thür.) Abendpost (Thüringer Heimatblatt. Amtsblatt f. Buttstädt u. Naßtenberg)	2 700	5	46	6	℔	129,—	12	93	I, II	E	430	279	2580	36	14	6	
5 712	Bußbach (Frst. Hess.) Bußbacher Zeitung S. 49	2 112	5	46	6	℔	129,—	25	90	I	B	430	279	2580	30	10	6	
6 413	Bützow (Mtblg.) Bützower Zeitung	829	6	46	6	℔	156,60	15	90	I, II	A	435	280	2610	38	13	6	
6 918	Buxtehude (Hann.) Buxtehuder Tageblatt	2 650	8	46	6	℔	211,20	25	90	I	A	440	280	2640	30	15	6	
C																		
3 916	Calan/Niederlauf. (Wrbg.) Calauer Kreisblatt siehe unter Wochenzeitungen Calauer Tageblatt	1 201	4	46	6	℔	100,32	15	90	I	E	418	280	2508	28	16	6	
1 890	Calbe a. d. Milde (Pr. Sa.) Altmarktische Nachrichten	410	4	46	6	℔	101,76	10	92	I	A	424	282	2544	28	18	3	
11 919	Calbe a. d. Saale (Pr. Sa.) Stadt- und Land-Zeitung im Kreise Calbe S. 50	3 770	6	46	6	℔	153,—	20	90	I	A	425	279	2550	32	13	6	
2 127	Calvörde (Brschwg.) Calvörder Tageblatt	400	3	46	6	℔	75,60	15	93	I	A	420	280	2520	30	18	6	
5 478	Calw (Wtblg.) Schwarzwald-Wacht (Calwer Tagblatt) S. 204	3 480	7	46	6	℔	177,24	15	68	I, II	E	422	282	2532	20	11	6	
2 642	Camberg/Massn. (Hess.-Nass.) Camberger Zeitung (Heimatzeitung für Camberg und Um- gebung)	über 600	5	46	6	℔	130,50	15	90	I	A	435	280	2610	20	15	3	
2 999	Camburg a. d. Saale (Thür.) Zenaische Zeitung, Camburger Tageblatt Sa., Pr. siehe Jena, Gef. Ausg. S. 119	1 300	5	46	7	℔	149,10	15	79	I, II	E	426	326	2982	32	13	6	
5 852	Cammin (Pom.) Pommersche Zeitung, Provinzbeilage Camminer Kreis- zeitung S. 202	5 092	6	46	6	℔	151,20	30	68	I	A	420	289	2520	20	5	6	
	Caunistatt (Wtblg.) siehe Stuttgart-Caunistatt																	
2 643	Bad Carlshöhe/Schles. (Schles.) Beobachter für Bad Carlshöhe		4	46	6	℔	102,—	11	90	I	E	425	280	2550		13	2	
58 299	Castrop-Rauxel (Westf.) Stadtanzeiger für Castrop-Rauxel und Umgebung Tremontia-Weidensche Volkszeitung, Ausgabe C siehe Lünen a. d. Lippe	1 630	4	22	12	℔	204,—	25	72	I	E	425	296	5100	30	6	7	
31 000	Celle (Hann.) Celleische Zeitung und Anzeigen S. 50 Niederländische Tageszeitung Hannover, Ausgabe Ost- Hannover. Bezirksausgabe von Niederländische Tages- zeitung Hannover S. 108	8 616	10	46	6	℔	255,—	35	93	I	B	425	286	2550	25	13	6	
		5 477	10	46	6	℔	252,—	30	66	I	B	420	279	2520	30	11	6	

Einwohnerzahl	Erscheinungsort und Name der Zeitung	Auflagen-Meldung vom 5. Okt. 1935	Anzeigenteil				Textteil		Nachlaß		Sapfiegel			Autotypien (Wintersabst.)	Erscheinung		
			mm-Preis	Spaltenbr.	Spaltenzahl	Seitenpreis	mm-Preis	Spaltenbr.	Blattzahl	Mengenblätter	Höhe	Breite	mm-Subst.		Uhrzeit	x wöchl.	
5 037	Sham (Bay.) Bayerische Ostmark, Tageszeitung für Cham, Furth, Röding, Roding, Waldmünchen (Bayerwald-Volkszeitung - Der Bayerische Wald) Siehe Anzeige S. 8 u. 9	3 082	4	22	12	ℛ	199,20	30	90	I	A	415	284	4980	30	6	6
344 000	Chemnitz (Sa.) Allgemeine Zeitung Siehe Anzeige S. 51 Chemnitzer 8 Uhr Abendblatt Chemnitzer Bezirks-Zeitung siehe unter Wochenzeitungen Chemnitzer Neueste Nachrichten Siehe Anzeige S. 50 Chemnitzer Tageblatt Siehe Anzeige S. 51	31 206 4 300 50 000 18 000	10 5	22	12	ℛ	534,— 299,—	50 40	72	I	C B	445 460	295 302	5340 5980	30 32	16 18	6 6
	Chemnitzer Tageszeitung mit Bezirksausg. Chemnitzer Tageszeitung, Landausgabe Siehe Anzeige S. 61 u. 62	35 500	10	22	12	ℛ	504,—	50	67	I	B	420	279	5040	30	13	6
	Chemnitzer Tageszeitung, Landausgabe, Bezirksausgabe von Chemnitzer Tageszeitung Siehe Anzeige S. 61 u. 2 Chemnitzer Vorort-Zeitung siehe unter Wochenzeitungen Erzgebirgischer Beobachter, Bezirksbeilage des Chemnitzer Tageblattes Siehe Anzeige S. 51 Schloß-Anzeiger siehe unter Wochenzeitungen	14 000 2 700	5 4	22	12 13	ℛ	252,— 239,20	40 20	67	I	B B	420 460	279 302	5040 5980	30 32	13 5	6 3
3 369	Christburg/Weißr. (Ostpr.) Christburger Zeitung	500	4	46	6	ℛ	104,40	20	90	I	A	435	282	2610	20	16	2
11 394	Clausthal-Zellerfeld (Hamm.) Öffentliche Anzeigen für den Harz (Amtl. Kreisblatt) Siehe Anzeige S. 135	2 573	6	46	6	ℛ	154,80	20	90	I	A	430	279	2580	30	13	6
7 727	Cloppenburg (Ostbg.) Münsterländische Tageszeitung Siehe Anzeige S. 50	4 198	6	46	6	ℛ	153,—	25	90	I	A	425	283	2550	30	12	6
29 000	Coburg (Bay.) Bayerische Ostmark, Coburger National-Zeitung Siehe Anzeige S. 8 u. 9	8 050	10	46	6	ℛ	252,—	35	72	I	B	420	296	2520	30	10	6
	Coburger Tageblatt Siehe Anzeige S. 52	über 8 000	10	46	6	ℛ	252,—	35	72	I	B	420	296	2520	20	11	6
5 431	Golditz (Sa.) Golditzer Tageblatt	1 925	7	46	6	ℛ	178,50	16	90	I, II	E	425	282	2550	25	16	6
9 365	Görlitz/Oberlaus. (Schles.) Görlitzer Kreisblatt siehe unter Wochenzeitungen																
12 941	Goesfeld (Weißf.) Westmünsterländer Anzeiger, Bezirksbeilage von Münsterländer Anzeiger Siehe Anzeige S. 164 Zeno-Zeitung, Allgemeine Zeitung für die Kreise Goesfeld und Althaus (Wilschbeder Zeitung, Gescherer Zeitung, Stadtlöhner Volksblatt, Bredener Anzeiger) * Mo. nur Terminanz, in der Gef.-Ausg. Sa.-Fr. siehe Münster, Gef.-Ausg. Siehe Anzeige S. 52 u. 166	5 516 5 733	4 4*	22	15 14	℄	306,— 268,80	40 30*	93	I	A I, II	510 480	371 335	7650 6720	30 32		5 6
10 562	Goswig (Ansb.) Anhaltische Elbezeitung	2 128 über 400	6 6	46	6	ℛ	153,— 153,—	20 20	90	I	A	425	282	2550	35	12 14	6 6
6 189	Goswig/Bez. Dresden (Sa.) Goswiger Tageblatt	1 200	5	46	6	ℛ	120,—	15	90	I	E	400	280	2400	20	16	6
54 000	Gottbus (Ostbg.) Gottbuscher Anzeiger Siehe Anzeige S. 52 Lausitzer Landes-Zeitung	22 153 4 484	7 8	22	12 6	ℛ	352,80 201,—	80 60	69	I I, II	B B	420 425	279 279	5040 2550	28 28	15 16	6 6
6 444	Grailsheim (Wittbg.) Frankischer Grenzboten Siehe Anzeige S. 204	3 320	7	46	6	℄	176,40	20	67	I	E	420	280	2520	20	9	6
4 667	Graz (Osttr.) Kärntner Zeitung		6	46	6	ℛ	155,52	15	92	I, II	A	432	280	2592	30	14	6
28 000	Grimmitschau (Sa.) Grimmitschauer Anzeiger und Tageblatt Siehe Anzeige S. 52 Grimmitschauer Nachrichten u. Anzeigenblatt siehe unter Wochenzeitungen Grimmitschauer Stadt- und Land-Zeitung	5 075 4 003	8 7	46	6	ℛ	199,68 178,92	25 20	98	I, II	A	416	296	2496	30	15	6
3 149	Griß (Mittbg.) Medlenburger Volksblatt	1 109	5	46	6	ℛ	126,—	12	90	I, II	A	420	283	2520	30	16	6
	Cronenberg (Nhr.) siehe Wuppertal-Cronenberg																
2 632	Grossen a. d. Mulde (Sa.) Gemeindeblatt Grossen siehe unter Wochenzeitungen																
7 526	Grossen a. d. Oder (Ostbg.) Grossener Tageblatt Siehe Anzeige S. 52	5 766	7	46	6	ℛ	176,40	25	70	I, II	B	420	279	2520	34	15	6
5 527	Grotendorf/Erzgeb. (Sa.) Grotendorfer Anzeiger	300	3	46	6	ℛ	79,20	8	90	I	E	440	280	2640	20	12	3
3 227	Gunewalde/Oberlaus. (Sa.) Gzorneboh- und Bieleboh-Zeitung Siehe Anzeige S. 52	1 012	5	46	6	ℛ	132,90	20	92	I, II	A	443	286	2658	20	17	3
27 000	Gurhaven (Hamburg) Gurhavener Tageblatt (Amtl. Organ des Amtes Rixe büttel u. der Stadt Gurhaven) Siehe Anzeige S. 102 Gurhavener Zeitung Siehe Anzeige S. 53	4 958 4 733	8 8	46	6 7	ℛ	196,80 270,48	20 20	68 76	I	A	410 483	290 329	2460 3381	24 30	14	6 6
	D																
8 240	Dachau (Bay.) Amper-Vote (Dachauer Zeitung) siehe München, Bayerischer Zeitungsblatt, Gruppe IV Siehe Anzeige S. Kartonsblatt Dachauer Volksblatt	1 693	3	46	5	℄	53,25	7,5	81	I	E	355	246	1775	20		3
3 099	Dahlen (Sa.) Dahlener Nachrichten	1 000	5	46	6	ℛ	126,—	12	90	I, II	E	420	279	2520	20	15	6

Nr.	Erscheinungsort und Name der Zeitung	Auf- lagen- Meldung vom 5. Okt. 1936	Anzeigenteil				Textteil		Nachsch.		Sajspiegel			Ercheint			
			mm-Preis Rpf.	Spaltenbr. mm	Spaltenzahl	Grundschrift	Seiten- preis R.M.	mm-Preis Rpf.	Spaltenbr. mm	Malstoff	Mengenstoff	Höhe mm	Breite mm	mm-Dinhalt	Autotypien (Linienzahl)	Wochen- zeit	x wöchtl.
5 256	Dahme/Mark (Wrbg.) Dahmer Öffentlicher Anzeiger	2 292	4	46	6	8	104,40	12	93	I	E	435	285	2610	25	16	6
1 871	Dannenberg a. d. Elbe (Hann.) Zeitschrift	1 750	8	46	6	8	207,36	30	90	I	A	432	282	2592	20	12	3
264 000	Danzig (Fest. Danzig) Danziger General-Anzeiger mit Nebenausg. Olivaer Zeitung * 30 Rpf, 1/4 S. 237,— RM (790 Jln.), im Textteil 30. 60 Rpf Danziger Neueste Nachrichten. Siehe Anzeige S. 53		*	45	6	8	*	*	93			395	280	*		12	6
	* Der Danziger Vorposten * 30 Rpf, 1/4 S. 408 G (1500 Jln.), im Textteil 30. 75 Rpf ** 12 ^o u. 14 ^o	32 000 22 400	16 *	25 36	12 8	8	883,20 *	100 *	78 72			460 450	315 300	5520 *	36 25	12 **	6 12
	Gazeta Gdanska —Oliva (Fest. Danzig) Olivaer Zeitung siehe Danzig		20	40	7	8	560,—	50	68			400	275	2800		8	6
2 380	Dargun (Mtblg.) Öffentlicher Anzeiger für den Mecklenburgischen Amts- gerichtsbezirk Dargun (Heimatanzeiger für Dargun u. die Städte Gnoien und Neukalen)	1 050	4,5	46	5	8	86,40	12	63	I, II	B	384	246	1920	24	18	2
3 655	Darkehmen (Ostpr.) Darkehmer Kreiszeitung	1 282	5	46	6	8	126,—	20	90	I, II	E	420	280	2520	30	13	6
93 025	Darmstadt (Fest. Hess.) Anzeiger der Hessischen Landesregierung. Beilage zur Hessischen Landes-Zeitung Siehe Anzeige S. 54 * nach Bedarf Darmstädter Tagblatt (Hessische Neueste Nachrichten) . . Siehe Anzeige S. 53	18 018	7	22	12	8	352,80	80	92	I, II	C	420	280	5040	30	18	7
	* Hessische Landes-Zeitung, Gesamtausgabe Bezirksausg.: Ausg. Darmstadt, Ausg. Groß-Gerau Siehe Anzeige S. 54	33 789	10	22	12	8	504,—	90	67	I, II	B	420	279	5040	30	7	7
	* Hessische Landeszeitung, Bezirksausgabe Darmstadt . . . Sa.-Pr. siehe Gef.-Ausg. Siehe Anzeige S. 54	27 746	8,5	22	12	8	428,40	70	67	I, II	B	420	279	5040	30	7	7
21 000	Datteln (Westf.) Dattelner Anzeiger Dattelner Zeitung, Waltruper Tageblatt siehe Necklinghausen Siehe Anzeigen S. 188	958	3	46	6	8	76,50	7	72	I	E	425	295	2550	32		6
1 796	Dann/Elfel (Nhr.) Eifeler Landeszeitung	631	5	46	6	8	133,50	15	90	I	E	445	280	2670	20	12	3
8 122	Degerloch (Wtblg.) siehe Stuttgart-Degerloch																
2 389	Deggendorf (Bay.) Deggendorfer Donaubote	4 250	5	46	6	8	127,50	20	68	I	A	425	283	2550	20	12	6
17 000	Deißlingen/D.M. Rottweil (Wtblg.) Deißlinger Anzeiger siehe unter Wochenzeitungen																
31 254	Delitzsch (Pr. Sa.) Delitzscher Zeitung Siehe Anzeige S. 53 * Mitteldeutsche National-Zeitung, Ausgabe Delitzsch-Silen- burg. Unterausgabe der Ausgabe Halle Siehe Anzeige S. 97	5 240 3 779	8 4	46 22	6 12	8 8	207,36 201,60	30 30	90 65	I I	B B	432 420	279 279	2592 5040	30 28	16 6	6 7
	Delmenhorst (Ostb.) Delmenhorster Kreisblatt Siehe Anzeige S. 53 * Oldenburgische Staatszeitung, Beilage Delmenhorst . . . Siehe Anzeige S. 43	5 467 4 200	12 12	46 46	6 6	8 8	311,76 302,40	32 34	66 89	I I, II	A A	433 420	283 279	2598 2520	30 34	13 11	6 7
14 283	Demmin (Pom.) * Demminer Tageblatt Siehe Anzeige S. 55	6 138	9	46	6	8	224,10	45	92	I, II	A	415	279	2490	36	16	6
100 000	Deßau (Anh.) Unhaltler Anzeiger Siehe Anzeige S. 55 * Der Mitteldeutsche, Unhaltliche Tageszeitung (Ausg. B.), Stadt- u. Landausgabe (Ausg. Aus Deßaus Umgebung) Bei Ausg. nur in Landausg. (Ausl. 4769) mm 4 Rpf., Mengenstaffel A * siehe auch Magdeburg, Gef.-Ausg. Siehe Anzeige S. 151	15 381 18 404	8 8*	22 22	12 12	8 8	398,40 393,60	50 40*	89 66	I, II I, II	B B	415 410	279 280	4980 4920	35 28	17 12	6 6*
12 845	Roßlau (Anh.) Roßlauer Neueste Nachrichten Roßlauer Zeitung	1 100 1 012	5 5	46 46	6 6	8 8	127,50 129,—	20 20	90 90	I I	A A	425 430	282 282	2550 2580	35 35	14 14	6 6
19 000	Deßau (Lippe) * Lippsche Staatszeitung Siehe Anzeige S. 55 * Lippsche Tageszeitung Siehe Anzeige S. 55	18 399 1 851	9 5	22 22	13 12	8 8	549,90 252,—	40 25	77 71	I I	B A	470 420	320 295	6110 5040	30 30	6 6	7 6
2 114	Detelbach (Bay.) Frankischer Anzeiger siehe unter Wochenzeitungen																
3 932	Dettingen a. d. Erms (Wtblg.) Der Gemeindebote, Bezirksausgabe Dettingen-Erms . . . Sa.-Pr. siehe Neuringen, Gef.-Ausg.	358	2	46	4	8	22,—	5	96	I	A	275	197	1100	34		2
12 834	Deutsch Oslau (Ostpr.) Deutsch-Oslauer Tageblatt Siehe Anzeige S. 56	2 668	10	46	6	8	249,—	40	90	I, II	E	415	283	2490	30	13	6
10 755	Deutsch Krone (Grzm.) Deutsch Kroner Kreisblatt siehe unter Wochenzeitungen Deutsch Kroner Kreiszeitung (Deutsch Kroner Zeitung) . .	3 083	6	46	6	8	156,60	18	90	I	A	435	285	2610	25	14	6
6 000	Deutsch Lissa b. Breslau (Schles.) Deutsch Lissaer Anzeiger Siehe Anzeige S. 56	1 500	6	46	6	8	153,—	20	90	I	A	425	290	2550	20	12	2
6 288	Dieburg (Fest. Hess.) Starkenburger Provinzialzeitung	1 768	4	46	6	8	98,40	12	90	I, II	E	410	279	2460	30	12	6
3 984	Diepholz (Hann.) Diepholzer Kreiszeitung (Amtl. Kreisblatt)	5 185	6	46	6	8	155,88	30	97	I	A	433	292	2598	30	15	6
1 942	Dießen a. Ammersee (Bay.) Ammersee-Nachrichten	950	3	46	6	8	75,60	9	67	I	E	420	280	2520	30	12	3

Einwohnerzahl	Erscheinungsort und Name der Zeitung	Anfangs-Meldung vom 5. Okt. 1936	Anzeigenteil				Textteil		Nachschlag		Sagpiegel			Autotypien (Zitierzahl)	Ercheinungshöhe	Ercheinungsbreite	Ercheinungstiefe	Ercheinungsmittel		
			mm-Preis	Spaltenbr.	Spaltenzahl	Grundjahrspreis	Seitenpreis	mm-Preis	Spaltenbr.	Maltaffel	Stengelttaffel	Höhe	Breite						mm-Zahl	
			Rel	mm	Spaltenzahl	Grundjahrspreis	Seitenpreis	Rel	mm	Maltaffel	Stengelttaffel	mm	mm	mm-Zahl	Autotypien (Zitierzahl)	Ercheinungshöhe	Ercheinungsbreite	Ercheinungstiefe	Ercheinungsmittel	
1 384	Dietenheim a. d. Iller (Wttbg.) Illerthal-Vote	905	4	46	6	ℳ	103,20	20	90	I, II	B	430	285	2580	30	12	6		6	
1 106	Dietmannsried/Allgäu (Bay.) Total-Anzeiger des Landbezirks Kempten siehe unter Wochenzeitungen																			
6 471	Dillenburg (Hess.-Nass.) Dill-Zeitung	Siehe Anzeige S. 56	4 067	10	46	6	ℳ	258,—	25	90	I, II	B	430	280	2580	25	13	6	6	
6 214	Dillingen a. d. Donau (Bay.) Dillinger National-Zeitung		6 460	8	46	6	ℳ	201,60	30	90	I, II	A	420	279	2520	30	12	6	6	
13 204	Dillingen a. d. Saar (Saarl.) Saar-Grenzwacht	Siehe Anzeige S. 56	4 462	8	46	6	ℳ	201,60	30	90	I, II	A	420	279	2520	30			6	6
4 848	Dingelstädt/Siebstfeld (Pr. Sa.) Siebstfelder Volkszeitung		1 765	4	46	6	ℳ	106,80	15	93	I	A	445	280	2670	20	10	6	6	
4 169	Dingolfing (Bay.) Dingolfinger Anzeiger		1 950	3	46	6	ℳ	72,—	8	93	I, II	E	400	280	2400	20	14	6	6	
	Dingolfing (Bay.) Star-Zeitung		890	3	46	6	ℳ	73,80	8	93	I, II	E	410	280	2460	30	11	6	6	
5 172	Dinkelsbühl (Bay.) Wörnitz-Vote		1 904	5	46	6	ℳ	126,—	20	90	I	E	420	280	2520	30	8	6	6	
27 000	Dinslaken (Nhr.) General-Anzeiger für das rheinisch-westfälische Industriegebiet und das westliche Münsterland GW, Dinslakener General-Anzeiger	Sa.-Pr. siehe Oberhausen, Gef.-Ausg.	1 553	5	22	13	ℳ	282,75	30	74	I	B	435	302	5655	30			7	
	Dinslaken (Nhr.) National-Zeitung, Ausgabe W. Dinslaken	Sa.-Pr. siehe Essen, Bezirksausg. Niederrhein	5 810	6*	22	11	ℳ	394,80	75*	81	I	B	470	346	6580	21	6	7*	7*	
4 548	Dippoldiswalde (Sa.) Illustriertes Tageblatt, Ausgabe D Dippoldiswalder Tageblatt verbunden mit Landzeitung f. d. Müglitz- u. Lödowitztal	Sa.-Pr. siehe Zwickau, Gef.-Ausg.	2 790	7	46	6	ℳ	180,60	20	72	I, II	A	430	285	2580	25	13	6	6	
	Dippoldiswalde (Sa.) Weißeritz-Zeitung		1 167	6	46	6	ℳ	149,40	18	93	I, II	E	415	284	2490	20	14	6	6	
2 520	Dissen/Leutob. Wald (Hann.) Osabrücker Kreisblatt		2 140	7	46	6	ℳ	178,50	25	72	I, II	A	425	279	2550	32	7	6	6	
	Dittersbach/Krs. Waldenburg (Schles.) siehe Waldenburg-Dittersbach																			
25 000	Döbeln (Sa.) Döbener Anzeiger und Tageblatt	Siehe Anzeige S. 56	5 507	7,5	46	6	ℳ	194,40	22	92	I, II	A	432	279	2592	25	13	6	6	
5 567	Bad Doberan (Mdlbg.) Djsee-Vote, Doberaner Nachrichten siehe Kröpelin																			
801	Dollendorf (Nhr.) Dollendorfer Zeitung siehe Oberkassel																			
2 826	Dömitz (Mdlbg.) Dömitzer Zeitung		1 773	6	46	6	ℳ	153,—	20	90	I, II	A	425	280	2550	24	11	6	6	
2 639	Dommitzsch a. d. Elbe (Pr. Sa.) Dommitzsch-Zeitung		529	3	46	6	ℳ	77,94	10	90	I	E	433	280	2598	20	10	3	3	
6 260	Donauwörth (Bad.) Schwarzwälder Tagblatt siehe Billingen																			
5 119	Donauwörth (Bad.) Donauwörther Nationalzeitung		3 413	6	46	6	ℳ	153,—	30	90	I, II	E	425	280	2550	30			6	
2 488	Dorfen (Bay.) Dorfener Zeitung siehe München, Bayerischer Zeitungsblock, Gruppe III	Siehe Anzeige 6. Kartonsblatt																		
4 310	Dormagen/Niederrh. (Nhr.) Anzeiger für Köln-Worringen, Dormagen und Umgebung siehe unter Wochenzeitungen																			
10 319	Dorsten (Westf.) General-Anzeiger für das rheinisch-westfälische Industriegebiet und das westliche Münsterland GW, Allgemeiner Anzeiger	Sa.-Pr. siehe Oberhausen, Gef.-Ausg. Siehe Anzeige S. 175	1 889	4	22	13	ℳ	226,20	30	74	I	B	435	302	5655	30			7	
	Dorsten (Westf.) Jeno-Zeitung, Volkszeitung für Dorsten und Herrlichkeit.	* Mo. nur Terminanz. in der Gef.-Ausg. Sa.-Pr. siehe Münster, Gef.-Ausg. Siehe Anzeige S. 166	1 797	3*	22	14	ℳ	201,60	20*	81	I	B	480	335	6720	32	5	7*	7*	
541 000	Dortmund (Westf.) Dortmunder Zeitung	Siehe Anzeige S. 56	über 17 000	10*	22	13	ℳ	611,—	50*	75	I	C	470	311	6110	36	**	12*	12*	
	Dortmund (Westf.) Tremonia - Westdeutsche Volkszeitung, Ausg. A Groß-Dortmund und Ausg. B Landausgabe	mit Bezirksausg. Ausg. C für Linen u. Castrup-Naunel, Ausg. D für Hagen, Empe-Nühr-Kreis u. Kreis Altena, Ausg. E Central-Volksblatt f. d. Kreis Arnberg	31 767	14	22	14	ℳ	940,80	75	80	I, II	C	480	330	6720	30	5	7	7	
	Dortmund (Westf.) Westfälische Landeszeitung, Note Erde (Mittl. Blatt der NSDAP), Gesamtausgabe	Bezirksausg.: Ausg. A Beobachter für das Sauerland, Arnberg, Ausg. B Groß-Bochum, Ausg. D Groß-Dortmund, Ausg. G Herner Nachrichten, Wanne-Eickeler Beobachter, Gelsenkirchen, West, Metlinghausen, Ausg. H Hagener Beobachter, Ausg. L Lüdenscheid, Ausg. R Reichsausgabe, Ausg. S Hammer Nachrichten - Soest - Die Börde - Kreis Lippstadt	183 670	36	22	15	ℳ	2484,—	175	70	I	C	460	350	6900	30	6	7	7	
	Dortmund (Westf.) Westfälische Landeszeitung, Note Erde (Mittl. Blatt der NSDAP), Bezirksausgabe D Groß-Dortmund	Sa.-Pr. siehe Gef.-Ausg. Siehe Anzeige S. 58	68 240	17	22	15	ℳ	1173,—	100	70	I	C	460	350	6900	30	6	7	7	

Ein- nehmer- zahl	Erscheinungsort und Name der Zeitung	Auf- lagen- meldung vom 5. Okt. 1936	Anzeigenteil				Textteil		Nachlaß		Sachspiegel			Erscheint			
			mm-Preis Rpf	Spaltenbr. mm	Spaltenzahl	Grundschrift	Seiten- preis R.M.	mm-Preis Rpf	Spaltenbr. mm	Maßstabsf.	Mengenmaßstab	Höhe mm	Breite mm	mm-Durchs.	Autotypien (Linienzahl)	Wochen- zeit	x wöchtl.
541 000	Dortmund (Westf.) * Westfälische Landeszeitung, Rote Erde (Winkl. Blatt der N.Z.M.F.), Ausgabe R Reichsausgabe * nur über Gef.-Ausg. Siehe Anzeige S. 58	15 600	*				*										
7 571	Derne (Westf.) Derne Lokal-Anzeiger (Lüner Neueste Nachrichten) . . .		5	46	6	℞	126,—	18	72	I	A	420	283	2520	30	7	6
20 657	Sombbruch (Westf.) Volksblatt, Varop-Sombbrucher Volksblatt. Bezirksausgabe von Volksblatt, Förder Volksblatt Siehe Anzeige S. 57	1 198	3	22	12	℞	165,60	25	70	I, II	A	460	295	5520	30	9	6
36 428	Hörde (Westf.) Volksblatt, Gesamtausgabe Bezirksausg.: Dortmund Volksblatt u. Stadtanzeiger, Dortmund-Lütgendortmund, Förder Volksblatt mit Ausg. Varop-Sombbrucher Volksblatt, Dortmund-Sombbruch u. Hessweg-Märkisches Volksblatt, Dortmund-Widede-Miffeln Siehe Anzeige S. 57	8 622	5,5	22	12	℞	303,60	45	70	I, II	A	460	295	5520	30		6
	Volksblatt, Förder Volksblatt mit Bezirksausg. Varop-Sombbrucher Volksblatt, Dortmund- Sombbruch u. Hessweg-Märkisches Volksblatt, Dortmund- Widede-Miffeln Sa.-Fr. siehe Gef.-Ausg. Siehe Anzeige S. 57	7 965	4	22	12	℞	220,80	35	70	I, II	A	460	295	5520	30	9	6
15 053	Lütgendortmund (Westf.) Amts-Zeitung und Martener Zeitung (Anzeiger für Dort- mund-Lütgendortmund, -Marien, -Kirchlinde, -Böving- hausen, -Deipfel, -Aley, -Somborn, Bochum-Werne, -Harpen) Volksblatt, Dortmund Volksblatt und Stadtanzeiger . . Sa.-Fr. siehe Dortmund-Hörde, Gef.-Ausg. Siehe Anzeige S. 57	2 245 657	8 2	46 22	6 12	℞	208,80 110,40	15 20	70 70	I, II I, II	A A	435 460	279 295	2610 5520	40 30	12 11	3 6
11 722	Mengede (Westf.) Dortmund-Mengeder Lokal-Anzeiger	2 002	8	46	6	℞	201,60	15	72	I, II	A	420	296	2520	28	7	3
4 597	Widede-Miffeln (Westf.) Volksblatt, Hessweg-Märkisches Volksblatt. Bezirksausgabe von Volksblatt, Förder Volksblatt Siehe Anzeige S. 57	1 061	3	22	12	℞	165,60	25	70	I, II	A	460	295	5520	30	10	6
2 178	Dorum/Bez. Bremen (Hann.) Wurster Zeitung	1 353	4	46	6	℞	106,56	20	93	I	A	444	286	2664	20	15	3
7 301	Dohheim (Hess.-Nass.) siehe Wiesbaden-Dohheim																
2 159	Dramburg (Pom.) Dramburger Kreiszeitung Siehe Anzeige S. 57	2 821	5	46	6	℞	130,20	15	93	I, II	E	434	283	2604	20	13	6
2 039	Drebkau/Niederlaus. (Vrbdg.) Drehtauer Anzeiger	285	4	46	6	℞	103,20	15	90	I	A	430	280	2580	28	13	3
638 000	Dresden (Sa.) Dresdner Anzeiger Siehe Anzeige S. 59 Dresdner Nachrichten Siehe Anzeige S. 59 *6 u. 10* Dresdner Neueste Nachrichten Siehe Anzeige S. 60 * Der Freiheitskampf (Die Dresdner Tageszeitung) * Mo. bis Fr. 1x, Sa. 2x Siehe Anzeige S. 61 u. 62 Illustriertes Tageblatt, Ausgabe E Elbtal-Abendpost, Sächsische Dorfzeitung und Elbgaupresse, Sächsischer Kurier Sa.-Fr. siehe Freital, Gef.-Ausg. Sächsische Volkszeitung	über 50 000 33 000 95 000 63 500 1 281 4 306	über 13 11,5 14 13 8 6	über 22 22 22 22 46 22	über 12 12 14 12 6 11	über ℞ ℞ ℞ ℞ ℞ ℞	über 702,— 600,30 909,44 655,20 206,40 277,20	über 91 100 110 80 20 24	über 72 90 79 67 72 90	über I I I I I, II I	über B B B B A B	über 450 435 464 420 430 420	über 286 280 326 279 285 271	über 5400 5220 6496 5040 2580 4620	über 34 34 34 30 25 30	über 16 * 14 5 15 14	über 7 12 6 7* 6 6
5 887	Driesen/Neumark (Vrbdg.) Driesener Zeitung	2 100	5	46	6	℞	129,—	15	92	I	E	430	280	2580	30	15	6
5 310	Drossen (Vrbdg.) Der Stmärker (Heimatzeitung für das Sternberger Land), Gesamtausgabe Bezirksausg.: Ausg. A für Drossen u. Umgegend, Ausg. B für Keypen u. Umgegend, Ausg. C für Ziebingen u. Um- gegend Der Stmärker, Ausgabe A für Drossen u. Umgegend. . Sa.-Fr. siehe Gef.-Ausg.	3 798 1 600	9 6	46 46	6 6	℞	228,96 152,64	30 20	90 90	I I	A A	424 424	281 281	2544 2544	20 20	16 15	6 6
3 763	Düben a. d. Mulde (Pr. Sa.) Dübener Nachrichten	1 354	5	46	6	℞	132,60	25	90	I	E	442	282	2652	35	15	6
6 953	Duderstadt (Hann.) * Eichsfelder Morgenpost. Bezirksbeilage von Göttinger Nachrichten Siehe Anzeige S. 91	über 1 600	über 5	über 46	über 6	über ℞	über 124,50	über 20	über 70	über I	über A	über 415	über 282	über 2490	über 30	über 13	über 6
26 000	Dudweiler a. d. Saar (Saarb.) Dudweiler Zeitung	2 300 2 200	5 5	46 22	6 12	℞	138,— 264,—	20 30	90 72	I I	A E	460 440	282 295	2760 5280	30 32		6 10
440 104	Duisburg-Samborn (Nhr.) Duisburg-Samborner Volks-Zeitung. Bezirksbeilage der Essener Volks-Zeitung Siehe Anzeige S. 74 General-Anzeiger für das rheinisch-westfälische Industrie- gebiet und das westliche Münsterland, D.V.M. Duisburger General-Anzeiger mit Bezirksausg. Niederrheinische Nachrichten Siehe Anzeige S. 63 * National-Zeitung, Ausgabe B Duisburg-Samborn * Mo. nur 14 spalt. Ausg. u. Textanz. f. d. Gef.-Ausg. Sa.-Fr. siehe Essen, Gef.-Ausg. Siehe Anzeige S. 75	4 020 über 34 000 25 170	3 10 10*	22 22 22	14 13 14	℞ C ℞	197,40 572,— 658,—	18 60 100*	75 74 81	I I I	A C B	470 440 470	326 302 346	6580 5720 6580	40 30 24	5 6 6	7 7 7*

Einwohnerzahl	Erscheinungsort und Name der Zeitung	Auflagen-Meldung vom 5. Okt. 1936	Anzeigenteil				Textteil		Nachsch.		Satzpiegel			Ersteht			
			mm-Preis Rfl	Spaltenbr. mm	Spaltenzahl	Zeichenschrift	Seitenpreis Rfl	mm-Preis Rfl	Spaltenbr. mm	Maßstab	Mengenmaßstab	Höhe mm	Breite mm	mm-Substanz	Streifen (Winterabst.)	Wochen wöchtl.	x
440 104	Duisburg-Samborn (Nhr.) Der Neue Tag (Mülheimer Volks-Zeitung/Duisburger Stadtanzeiger), Ausgabe B für Duisburg-Samborn u. Mülheim/Ruhr Sa.-Fr. siehe Oberhausen, Gef.-Ausg. Siehe Anzeige S. 174 Niederrheinische Nachrichten. Bezirksausgabe von General-Anzeiger für das rheinisch-westfälische Industriegebiet und das westliche Münsterland, DGH Duisburger General-Anzeiger Siehe Anzeige S. 63 Rhein- und Ruhrzeitung, Gesamtausgabe Bezirksausg.: Ausg. A Duisburg, Ausg. B Oberhausen Siehe Anzeige S. 63 Rhein- und Ruhrzeitung, Ausgabe A Duisburg. Siehe Anzeige S. 63 Sa.-Fr. siehe Gef.-Ausg. Siehe Anzeige S. 63	6 890 über 3 000 12 742 10 542	3 5 8 7	22 22 22 22	13 13 16 16	R G R R	179,40 286,— 652,80 571,20	15 30 70 55	77 74 91 91	I, II I I I	B C B B	460 440 510 510	305 302 376 376	5980 5720 8160 8160	30 30 30 30	5 6 4 4	7 7 7 7
9 987	Dülmen (Westf.) Zeno-Zeitung, Dülmener Zeitung * Mo. nur Terminanz. in der Gef.-Ausg. Sa.-Fr. siehe Münster, Gef.-Ausg. Siehe Anzeige S. 166	2 071	3*	22	14	¶	201,60	20*	81	I, II	A	480	335	6720	32	7	7*
41 000	Düren (Nhr.) Dürener Zeitung Siehe Anzeige S. 60 Der Neue Tag, Tageszeitung für Düren und das Dürener Land. Bezirksausgabe von Der Neue Tag, Köln. Siehe Anzeige S. 130 * Westdeutscher Beobachter, Bezirksausgabe Düren Sa.-Fr. siehe Köln, Gef.-Ausg. Siehe Anzeige S. 131	7 192 2 132 über 9 600	6 3 6	22 22 22	14 13 15	G ¶ R	411,60 175,50 441,—	35 20 50	86 77 68	I, II I I	B B C	490 450 490	340 312 349	6860 5850 7350	30 30 30	11 6 6	6 7 6
19 000	Durlach (Bad.) Durlacher Tageblatt (Pfinztäler Vote) Siehe Anzeige S. 63	3 819	6	46	6	¶	159,12	18	90	I	E	442	283	2652	12	6	6
4 522	Durmersheim (Bad.) Badische Presse u. Handels-Zeitung,hardt-Anzeiger. Bezirksausgabe von Badische Presse u. Handels-Zeitung, General-Anzeiger für Südwestdeutschland, Karlsruhe Siehe Anzeige S. 121	1 118	3	22	12	R	151,20	18	90	I, II	B	420	280	5040	25	7	7
7 836	Bad Dürrenberg (Pr. Sa.) Dürrenberger Zeitung	1 494	5	46	6	¶	126,—	25	90	I, II	E	420	280	2520	20	12	6
507 000	Düsseldorf (Nhr.) Deutsche Bergwerks-Zeitung Siehe Anzeige S. 65 Düsseldorfer Lokal-Zeitung siehe unter Wochenzeitungen über Düsseldorfer Nachrichten Siehe Anzeige S. 64 Düsseldorfer Tageblatt Siehe Anzeige S. 64 über Der Mittag Siehe Anzeige S. 65 * Rheinische Landeszeitung Volksparole, Gesamtausgabe. Bezirksausg.: Düsseldorfer Stadt-Anzeiger mit Bezirksbeilage Neuß-Grevenbroicher Anzeiger, Wuppertaler Zeitung, Wuppertal-Eberfeld, Bergischer Beobachter, Bergische Zeitung, Solingen, Bergischer Beobachter, Remscheid u. Velbert, Bergischer Beobachter Rhein-Wuppertal, Opladen, Ausg. Kreisfeld-Nerdingen u. Umgebung, Ausg. Dreistädtegebiet u. Grenzland, Wiersen, Gladbach-Rheydter Zeitung mit Bezirksbeilage Rheydter Nachrichten Siehe Anzeige S. 66 über * Rheinische Landeszeitung Volksparole, Abendausgabe Siehe Anzeige S. 66 * Rheinische Landeszeitung Volksparole, Düsseldorfer Stadt-Anzeiger Siehe Anzeige S. 66 Sa.-Fr. siehe Gef.-Ausg. Siehe Anzeige S. 66	11 000 über 63 000 26 608 über 48 000 über 182 000 über 6 800 über 60 150	18 18 10 18 18 60	22 22 22 22 22 22	15 15 12 13 15 15	¶ ¶ R R R R	1296,— 907,20 598,— 1296,— 4320,—	90 120 60 90 400	84 72 77 84 65	I I I, II I, II I, II	B B B B B	480 420 460 480 480	349 295 305 349 349	7200 5040 5980 7200 7200	25 28 30 25 24	7 5 5 11 7	6 7 7 6 7
25 929	Benrath (Nhr.) Benrather Tageblatt Siehe Anzeige S. 68	3 110	10	46	6	¶	249,—	15	70	I, II	A	415	285	2490	38	14	6
2 379	Düsseldorf (Wstg.) Der Gemeindebote, Bezirksausgabe Düsseldorf Sa.-Fr. siehe Neunkirchen, Gef.-Ausg.	485	2,5	46	4	G	27,50	6	96	I	A	275	197	1100	34	2	2
1 761	Dyhernfurth (Schlef.) Dyhernfurth'scher Stadtblatt	544	4	46	6	¶	99,60	12	90	I, II	F	415	283	2490	32	2	2
G																	
663	Ebeleben (Thür.) Ebeleber Bezirksblatt siehe Schlotheim																
7 477	Eberbach/bad. Neckartal (Bad.) Stadt- und Landbote (Eberbacher Zeitung) Siehe Anzeige S. 70	1 732	4	46	6	¶	100,80	12	90	I	A	420	280	2520	32	12	6
863	Ebermannstadt (Bay.) Wiejent-Bote	1 210	3	46	6	R	70,20	9	93	I	E	390	280	2340	20	12	6
1 297	Ebern (Bay.) Baumach- und Thbote	1 247	3	46	6	¶	74,70	12	90	I	A	415	280	2490	20	8	6
9 553	Ebersbach (Sa.) Ebersbacher Zeitung	1 176	6	46	6	¶	145,80	20	92	I	A	405	280	2430	30	12	6
2 623	Ebersberg (Bay.) Der Oberbayer (Generalanzeiger für das bayerische Oberland)	2 000	5	46	6	¶	123,—	15	90	I, II	E	410	279	2460	20	11	6
8 906	Eberstadt/Bergstraße (Hess. Gess.) Eberstädter Zeitung	1 350	4	46	6	G	103,20	10	90	I, II	E	430	285	2580	24	9	4

Ge- nehm- zahl	Erscheinungsort und Name der Zeitung	Auf- lagen- Zahlung vom 5. Okt. 1936	Anzeigenteil					Textteil		Nachlaß		Schiffspiegel			Erscheinung		
			mm-Preis Rfl	Spaltenbr. mm	Spaltenzahl	Grundschritt	Seiten- preis Rfl	mm-Preis Rfl	Spaltenbr. mm	Nachlaß Rfl	Mengenmaß	Höhe mm	Breite mm	mm-Endmaß	Blatttypen (Zeilenzahl)	Abz. x	wöchl. x
32 000	Oberswalde (Brdbg.) Märkischer Stadt- und Landbote, Oberswalder Zeitung . . . mit Nebenausg. Märkischer Stadt- und Landbote, Anzeiger für den Kreis Oberbarnim und die Oderlanddörfer u. Mär- kischer Stadt- und Landbote, Anzeiger für Stadt und Kreis Angermünde Siehe Anzeige S. 68	18 024	6	22	12	3	306,—	36	92	I	C	425	280	5100	34	6	
14 218	Obing (Wttbg.) Der Wille, Der Alb-Bote mit Bezirksausg. Talgau-Zeitung, Talßingen Sa.-Pr. siehe Balingen, Gef.-Ausg. Siehe Anzeige S. 7 u. 204	7 442	7	46	6	3	176,40	25	65	I	A	420	279	2520	28	10	6
1 933	Ostfildern (Pr. Sa.) Ostfilderner Wochenblatt	475	4	46	6	3	99,60	12	90	I	E	415	282	2490	20	17	3
7 774	Osternförde (Schlesw.-Holst.) Osternförder Zeitung Siehe Anzeige S. 70 Kreisblatt des Kreises Osternförde siehe unter Wochen- zeitungen	3 295	9	46	6	3	232,20	20	72	I, II	A	430	296	2580	28	12	6
1 927	Osternförder Kreis. Blat. (Schles.) Osternförder Kreisblatt siehe unter Wochenzeitungen																
2 987	Ottel (Schlesw.-Holst.) Otteler Nachrichten	340	5	46	6	3	133,50	12	90	I, II	E	445	282	2670	25	14	3
5 242	Odenkoben/Pfalz (Rhpfl.) Geschäfts-Anzeiger siehe unter Wochenzeitungen																
5 468	Ogeln/Bez. Magdeburg (Pr. Sa.) Ogeln'sches Tageblatt (Anzeiger f. Westeregeln)	824	6	46	6	3	156,60	20	90		A	435	281	2610	24	14	6
3 708	Ogelnbach (Hest. Hess.) Ogelnbacher Neueste Nachrichten	741	3,5	46	6	3	87,15	10	90	I	A	415	284	2490	30	15	3
3 641	Oggelshausen (Bay.) Bayerische Ostmark, Tageszeitung für den Kreis Oggelshausen und das Rottal (Rottaler Anzeiger, Rottaler Volksblatt) Siehe Anzeige S. 8 u. 9	4 699	3	22	12	3	149,40	20	90	I	A	415	284	4980	30	12	6
5 876	Ohrdruf (Sa.) Ohrdruffer Wochenblatt	926	6	46	6	3	153,72	18	90	I, II	E	427	282	2562	20	17	3
9 356	Oberndorf (Sa.) Oberndorfer Tageblatt	1 177	5	46	6	3	127,50	15	90	I	E	425	282	2550	20	15	6
8 093	Ochtersheim (Bay.) Bayerische Volkszeitung, Ochtersheimer Volkszeitung/Ochtersheimer Kurier Sa.-Pr. siehe Nürnberg Gef.-Ausg. Siehe Anzeige S. 173	1 909	2	22	12	3	100,80	20	90	I	B	420	279	5040	25	6	6
	↳ Ochtersheimer Anzeiger Siehe Anzeige S. 174	3 245	4	46	6	3	102,—	12	90	I	A	425	280	2550	30		6
19 610	Odenkoben (Pr. Sa.) Odenkobener Neueste Nachrichten	4 289	8	46	6	3	206,40	35	90	I, II	B	430	280	2580	30	15	6
2 923	Ogeln/Bez. Magdeburg (Pr. Sa.) Allertal-Zeitung	1 172	4	46	6	3	99,60	12	90	I, II	E	415	283	2490	32	14	3
10 085	Oberndorf (Hann.) Oberndorfer Morgenpost mit Oberndorfer Tageblatt Siehe Anzeige S. 70 u. 182	3 211	7	46	6	3	176,40	20	93	I	A	420	286	2520	30	6	6
5 308	Oberndorf/Bez. Chemnitz (Sa.) Wochenblatt für Oberndorf	778	6	46	6	3	153,—	20	90	I	A	425	283	2550	40	12	6
16 000	Oberndorf (Thür.) Oberndorfer Tagespost Siehe Anzeige S. 70 ↳ Thüringer Ganzzeitung, Oberndorfer Zeitung Sa.-Pr. siehe Weimar, Gef.-Ausg.	11 477 7 404	6 6	22 22	15 12	3 3	459,— 306,—	40 25	87 68	I, II I	A A	510 425	362 279	7650 5100	28 20	15 12	6 6
11 371	Oberndorf (Thür.) Oberndorfer Nachrichtenblatt, Gesamttausgabe Bezirksausg.: Ausg. Oberndorf u. Ausg. Holzland Oberndorfer Nachrichtenblatt, Bezirksausgabe Oberndorf Sa.-Pr. siehe Gef.-Ausg. Oberndorfer Nachrichtenblatt, Bezirksausgabe Holzland Sa.-Pr. siehe Gef.-Ausg.	3 057 2 115 942	9 8 5	46 46 46	6 6 6	3 3 3	232,20 206,40 129,—	35 30 15	90 90 90	I, II I, II I, II	E E E	430 430 430	280 280 280	2580 2580 2580	20 20 20	15 15 15	6 6 6
4 714	Oberndorf (Thür.) Oberndorfer Zeitung	1 856	5	46	6	3	129,—	20	90	I	E	430	284	2580	20	13	6
24 483	Oberndorf (Pr. Sa.) Oberndorfer Tageblatt (Amtliches Verordnungsblatt) Siehe Anzeige S. 70 Oberndorfer Zeitung Siehe Anzeige S. 70	3 399 7 491	7 10	46 46	6 6	3 3	176,40 252,—	30 30	90 90	I I, II	A A	420 420	279 280	2520 2520	30 25	12 12	6 6
9 139	Oberndorf a. d. Elbe (Wttbg.) Oberndorfer Zeitung	1 500	4	46	6	3	99,60	16	92	I, II	E	415	280	2490	42	11	6
7 473	Oberndorf (Hhr.) Oberndorfer Zeitung	490	2	46	6	3	50,40	10	70	I, II	A	420	279	2520	20	12	6
74 000	Oberndorf (Hhr.) siehe Wuppertal-Oberndorf Oberndorf (Hhr.) Oberndorfer Kreisblatt Oberndorfer Zeitung Siehe Anzeige S. 71 ↳ Westpreussische Zeitung Siehe Anzeige S. 70 u. 134	27 888 15 000	8 7	22 22	13 12	3 3	475,28 352,80	65 30	76 65	I, II I, II	C A	457 420	321 280	5941 5040	30 32	14 12	6 6
3 128	Oberndorf/Sarz (Hann.) Der Sarz-Bote	645	4	46	6	3	102,—	25	90	I, II	E	425	285	2550	30	15	3
1 586	Oberndorf/Mittelfr. (Bay.) Oberndorfer Anzeiger	620	3	46	6	3	77,40	12	90	I, II	E	430	280	2580	30	11	6
4 771	Oberndorf/Südharz (Pr. Sa.) Oberndorfer Zeitung	800	4	46	6	3	105,60	10	93	I, II	A	440	280	2640	34	17	3
4 686	Oberndorf (Schlesw.-Holst.) Nachrichtenblatt für Oberndorf und Umgegend siehe unter Wochenzeitungen																



Einwohnerzahl	Erscheinungsort und Name der Zeitung	Auflagen-Meldung vom 5. Okt. 1936	Anzeigenteil				Textteil		Nachschuß		Sahspiegel			Autotypien (Stützensatz)	Erscheinung		
			mm-Preis Rpfl.	Spaltenbr. mm	Spaltengahl	Grundfläche	Seitenpreis R.M.	mm-Preis Rpfl.	Spaltenbr. mm	Maßstab	Mengensatz	Höhe mm	Breite mm		mm-Spalt	Uhrzeit	wöchl. x
18 000	Elmshorn (Schlesw.-Holst.) Elmshorner Nachrichten mit Nebenausg. Horster Nachrichten, Pinneberger Streifenblatt Siehe Anzeige S. 70	6 070	10	46	6	§	252,—	25	72	I, II	A	420	290	2520	30	17	6
3 726	Elsfleth a. d. Weser (Oldbg.) Nachrichten für Stadt Elsfleth und Umgebung	500	4	46	6	§	104,16	20	90	I	E	434	282	2604	30	8	3
3 393	Bad Elster (Sa.) Anzeiger für Bad Elster und Umgebung (Amtsblatt) . . .	454															
5 196	Elsterberg (Sa.) Elsterberger Nachrichten	1 180	6	46	6	§	145,80	15	90	I, II	E	405	284	2430	20	16	6
1 499	Elstra (Sa.) Elstraer Zeitung	530	4	46	6	§	100,80	15	90	I	E	420	279	2520	36	17	3
4 362	Eltviller a. Rhein (Hess.-Nass.) Eltviller Zeitung	1 020	5	46	7	§	164,50	20	75	I, II	A	470	326	3290	34	14	6
3 024	Elze (Hann.) Niederländische Post (Elzer Zeitung u. Nachrichten) . . .		5	46	6	§	121,50	15	93	I, II	A	405	283	2430	20	13	3
34 122	Emden/Dittfriesl. (Hann.) Blatt der Dittfriesen Siehe Anzeige S. 71	6 352 über 23 000	8	46	8	§	326,40	35	90	I	B	510	373	4080	35	15	6
9 514	Emmendingen (Bad.) Der Alemanne, Ausgabe Nord. Bezirksausgabe von Breisgauer Nachrichten Siehe Anzeige S. 83 Siehe Anzeige S. 71	5 079 4 087	4,5 4,5	22 22	13 12	§	272,03 229,50	40 20	76 68	I, II I	A B	465 425	320 282	6045 5100	33 20	7 11	7 6
14 602	Emmerich (Rhpr.) Zeno-Zeitung, Bürgerblatt für den Niederrhein und Neerer Tageblatt * Mo. nur Terminanz. in der Gef.-Ausg. Sa.-Pr. siehe Münster, Gef.-Ausg. Siehe Anzeige S. 166	1 670	4*	22	14	§	268,80	30*	81	I	A	480	335	6720	32	7	7*
7 672	Bad Embs (Hess.-Nass.) Lahnzeitung (Heimatblatt für Lahn, Taunus und Westerwald)	6 303	5	22	13	§	305,50	25	75	I	B	470	321	6110	34	9	6
16 000	Embsbetten (Westf.) Zeno-Zeitung, Volkszeitung und Nachrichten für Embsbetten, Burgsteinfurt, Nordwalde, Borghorst und Greven . . . * Mo. nur Terminanz. in der Gef.-Ausg. Sa.-Pr. siehe Münster, Gef.-Ausg. Siehe Anzeige S. 166	2 194	4*	22	14	§	268,80	30*	78	I	A	480	335	6720	32	6	7*
3 003	Endingen (Bad.) Kaiserlicher Nachrichten	850	4	46	6	§	99,60	12	90	I, II	E	415	280	2490	34	12	3
4 438	Engelskirchen (Rhpr.) Bergische Wacht mit Nebenausg. Bergische Wacht, Bergischer Kurier, Wipperfürth Siehe Anzeige S. 71	3 035	6	46	7	§	201,60	20	78	I, II	A	480	326	3360	20	12	6
2 483	Engen (Bad.) Bodensee-Rundschau, Ausgabe Engen siehe Konstanz																
4 188	Enger (Westf.) Herforder Kreisblatt, Ausgabe B Enger und Spenke. Bezirksausgabe von Herforder Kreisblatt, Ausgabe A Siehe Anzeige S. 113	799	5	46	6	§	124,50	20	68	I	A	415	279	2490	24	14	6
4 351	Enningen unter Ahaln (Wttbg.) Enninger Amtsblatt	1 025	2,5	46	4	§	27,50	10	97	I, II	E	275	196	1100	20	15	4
1 265	Epe (Westf.) Eper Volkszeitung siehe Gronau																
4 711	Eppendorf (Sa.) Wochenblatt und Anzeiger für Eppendorf und Umgegend . .	441	5	46	6	§	126,—	15	92	I	E	420	283	2520	20	16	3
3 506	Eppingen (Bad.) Eppinger Zeitung Siehe Anzeige S. 72	2 380	4	46	6	§	105,60	12	90	I	A	440	280	2640	32	12	6
3 770	Erbach/Odentw. (Hess.-Nass.) Centralanzeiger für den Odentwald (Erbacher Kreisblatt)		5	46	6	§	126,—	15	92	I, II	A	420	286	2520	30	15	5
	Erbenheim (Hess.-Nass.) siehe Wiesbaden-Erbenheim																
4 415	Erding (Bay.) Erdinger Anzeiger * Erdinger Tagblatt siehe München, Bayerischer Zeitungsbund, Gruppe III Siehe Anzeige S. Kartonsblatt	2 040	4	46	6	§	100,80	10	92	I, II	E	420	280	2520	20	12	6
2 675	Erdmannsdorf (Sa.) Erdmannsdorfer Gemeinde-Vote	510	5	46	6	§	121,50	15	90	I, II	E	405	280	2430	20	12	2
1 558	Erfde (Schlesw.-Holst.) Erfder Zeitung	310	6	46	6	§	150,12	20	90	I, II	A	417	282	2502	24	12	3
147 000	Erfurt (Pr. Sa.) * Mitteldeutsches Land, Mitteldeutsche Zeitung vereinigt mit Erfurter Nachrichten Sa.-Pr. siehe Halle/Saale, Gef.-Ausg. Siehe Anzeige S. 99 Thüringer Allgemeine Zeitung . . . Siehe Anzeige S. 72	20 318 28 831	11 11,5	22 22	12 12	§	554,40 607,20	75 80	68 69	I I	B B	420 440	285 287	5040 5280	25 28	13 6	6 7
2 314	Ergoldsbach (Bay.) Ergoldsbacher Anzeiger siehe unter Wochenzeitungen																
6 984	Erfelzen (Rhpr.) Erfelzen Kreisblatt Siehe Anzeige S. 72	2 548 über 5 300	6	46	6	§	151,20	18	90	I, II	A	420	280	2520	30	9	6
	* Westdeutscher Beobachter, Westdeutsches Grenzblatt Bei gleichz. Aufg. in Bezirksausg. Westdeutsches Grenzblatt Weidenkirchen-Heinsberg mm 8 Rpfl. im Textteil mm 60 Rpfl Weitere Sa.-Pr. siehe Aulu, Gef.-Ausg. Siehe Anzeige S. 131		6	22	15	§	441,—	50	68	I	C	490	349	7350	30	6	6
7 153	Erfner (Wrtbg.) Allgemeiner Anzeiger (Erfner Zeitung, Woltersdorfer Zeitung, Grünfelder Zeitung)	3 315	8	46	6	§	205,44	25	93	I, II	A	428	280	2568	28	16	6

Einwohnerzahl	Erscheinungsort und Name der Zeitung	Auflagen-Meldung vom 5. Okt. 1936	Anzeigenteil				Textteil		Nachfab		Gagspiegel			Autotypen (Zeilenzahl)	Erscheint		
			mm-Preis Rpfl	Spaltenbr. mm	Spaltengahl	Grundschritt	Seitenpreis RM	mm-Preis Rpfl	Spaltenbr. mm	Maßstab	Mengenstaffel	Höhe mm	Breite mm		mm-Quadrat	Uhrzeit	x wöchtl.
32 371	Erlangen (Bay.) Erlanger Neuzeit Nachrichten Siehe Anzeige S. 174	5 501	3	22	12	℞	151,20	15	68	I	A	420	285	5040	24	6	6
	Erlanger Tagblatt Siehe Anzeige S. 72	5 137	3	22	12	℞	153,—	20	92	I	A	425	283	5100	40	12	6
1 390	Eichenbach/Duf. (Bay.) Bayerische Volkszeitung, Kuerbach-Eichenbach-Regenitzer Volkszeitung	2 215	1,2	22	12	℞	60,48	10	90	I	B	420	279	5040	25	6	6
	Sa.-Pr. siehe Nürnberg, Gef.-Ausg. Siehe Anzeige S. 173																
2 125	Sichershausen/Krs. Holzwinden (Brschw.) Sichershäuser Zeitung	896	4	46	6	℞	103,20	8	90	I	E	430	279	2580	30	12	3
12 869	Sichwege (Hess.-Nass.) Schweger und Tageblatt für Kurhessen Siehe Anzeige S. 72	6 976	8,5	46	6	℄	217,26	30	90	I	B	426	282	2556	30	18	6
34 731	Schweiker (Rhpr.) Schweiker Zeitung (Bote an der Ende) Siehe Anzeige S. 72	4 011 über	4	22	14	℞	257,60	25	81	I	A	460	336	6140	24	12	6
	Westdeutscher Beobachter, Westdeutsches Grenzblatt . . . Bei gleich. Aufg. in Bezirksausg. Westdeutsches Grenzblatt, Stolberg mm 5 Rpfl, im Textteil mm 45 Rpfl u. bei Aufg. in Bezirksausg. Westdeutsches Grenzblatt Geilenkirchen- Heinsberg u. Westdeutsches Grenzblatt für Stolberg/Sch- weiker mm 8 Rpfl, im Textteil mm 60 Rpfl, in Bezirksausg. Westdeutsches Grenzblatt, Aachen, Westdeutsches Grenzblatt Geilenkirchen-Heinsberg u. Westdeutsches Grenzblatt für Stolberg/Schweiker mm 18 Rpfl, im Textteil mm 150 Rpfl Weitere Sa.-Pr. siehe Köln, Gef.-Ausg. Siehe Anzeige S. 131	4 150	4	22	15	℞	294,—	35	68	I	C	490	349	7350	30	6	6
1 225	Bad Essen/Bez. Osnabrück (Hann.) Wittlager Kreisblatt	2 796	7	46	6	℞	173,88	25	90	I, II	A	414	280	2484	32	12	6
661 000	Essen a. d. Ruhr (Rhpr.) Altendorfer Lokal-Anzeiger siehe unter Wochenzeitungen Essener Allgemeine Zeitung Siehe Anzeige S. 73	40 114 über	12	22	14	℞	764,40	60	79	I	B	455	326	6370	30	*	12
	Essener Anzeiger Siehe Anzeige S. 74 Essener Lokal-Post siehe unter Wochenzeitungen Essener Volks-Zeitung Siehe Anzeige S. 74	36 000 30 033	9 10	22	14	℞	453,60 658,—	55 50	91 75	I I	B B	420 470	280 326	5040 6580	30 40	6 5	7 7
	National-Zeitung, Gesamtausgabe Bezirksausg.: Ausg. A. Groß-Essen, B. Duisburg-Hamborn, C. Mülheim, D. Oberhausen, E. Reichsausg. F. Gladbeck- Boitrop-Dorsten, G. Gelsenkirchen-Buer-Horst, H. Reckling- hausen, Ausg. Niederrhein bestehend aus den Kreisausg. Ausg. V. Wesel-Rees, W. Dinslaken, X. Alve, Y. Geldern, Z. Moers * Mo. nur 14 Spalt. Anz. u. Textanz. f. d. Gef.-Ausg. Siehe Anzeige S. 75	141 909	50*	22	14	℞	3290,—	300*	81	I	C	470	346	6580	24	6	7*
	National-Zeitung, Ausgabe A. Groß-Essen * Mo. nur 14 Spalt. Anz. u. Textanz. f. d. Gef.-Ausg. Sa.-Pr. siehe Gef.-Ausg. Siehe Anzeige S. 75	30 665	10*	22	14	℞	658,—	100*	81	I	B	470	346	6580	24	6	7*
	National-Zeitung, Ausgabe B. Reichsausgabe * Mo. nur 14 Spalt. Anz. und Textanz. f. d. Gef.-Ausg. Sa.-Pr. siehe Gef.-Ausg. Siehe Anzeige S. 75	11 154	10*	22	14	℞	658,—	100*	81	I	B	470	346	6580	24	6	7*
	National-Zeitung, Bezirksausgabe Niederrhein Bestehend aus den Kreisausg. Ausg. V. Wesel-Rees, W. Dins- laken, X. Alve, Y. Geldern, Z. Moers * Mo. nur 14 Spalt. Anz. u. Textanz. f. d. Gef.-Ausg. Bei Aufg. nur in 1 Kreisausg. mm 6 Rpfl, im Textteil mm 75 Rpfl, in 2 Kreisausg. mm 9 Rpfl, in 3 Kreisausg. mm 12 Rpfl, in 4 Kreisausg. mm 14 Rpfl. Textanz. nur f. eine oder sämtl. Kreisausg. Weitere Sa.-Pr. siehe Gef.-Ausg. Siehe Anzeige S. 75	35 689	16*	22	14	℞	1052,80	112,5	81	I	B	470	346	6580	24	6	7*
	Rheinisch-Westfälische Zeitung * 6° u. 16° Siehe Anzeige S. 74	über 27 000	16	22	16	℞	1305,60	115	91	I	B	510	373	8160	30	*	13
52 022	—Alteneisen (Rhpr.) Alteneisener Zeitung siehe Essen-Vorbeck																
80 314	—Vorbeck (Rhpr.) Essener Lokal-Anzeiger (Heimatblatt für die Vororte von Essen) mit Ortsausg. Essen-Vorbecker Lokal-Anzeiger, Alteneisener Zeitung (Karnaper Tageblatt), Kupferdreher Zeitung (Aberruhrer Tageblatt, Heisinger Anzeiger), Krayer Allgemeine Zeitung (Steeler Allgemeine Zeitung, Schonnebecker Zeitung)	5 152	5	22	12	℞	252,—	20	72	I	B	420	296	5040	28	5	7
22 440	—Katernberg (Rhpr.) Lokal-Anzeiger für das Gebiet der ehemaligen Bürger- meisterei Stoppenberg siehe unter Wochenzeitungen																
26 635	—Kray (Rhpr.) Kray Allgemeine Zeitung siehe Essen-Vorbeck																
13 566	—Kupferdreh (Rhpr.) Kupferdreher Zeitung siehe Essen-Vorbeck																
35 547	—Steele (Rhpr.) Die Heimat am Mittag, Tageblatt für Essen-Steele-Kray- Überruhr-Kupferdreh siehe Hattingen Siehe Anzeige S. 110 Volks-Zeitung für den rheinisch-westfälischen Industrie- bezirk, Ausgabe B bestehend aus Steeler Zeitung und Volks-Zeitung für Ennepe und Ruhr, Hattingen. Bezirks- ausgabe von Volks-Zeitung, Bochum Siehe Anzeige S. 38	2 712	3,5	22	13	℞	197,47	25	75	I, II	B	434	302	5642	30	6	6
12 367	—Werden a. d. Ruhr (Rhpr.) Essener Anzeiger, Werden Allgemeine Zeitung, Bezirks- beilage von Essener Anzeiger . . . Siehe Anzeige S. 74 Werdener Zeitung (Tageblatt für Werden-Land) . . .	1 356 1 279	3 6	22	12	℞	151,20 302,40	20 20	91 72	I I, II	B A	420 420	280 296	5040 5040	30 40	6 8	7 6

Table with columns: Einwohnerzahl, Erscheinungsort und Name der Zeitung, Auf-lagen-Meldung vom 5. Okt. 1936, Anzeigenteil (mm-Preis, Spaltenbr., Spaltenzahl, Grundgröße, Seitenpreis), Textteil (mm-Preis, Spaltenbr.), Nachlaß (Maßstapel, Mengenkästel), Sabinpiegel (Höhe, Breite, mm-Schnitt), Statistiken (Anzeigen), and Erscheinung (Wochentag, wöchentl.). Rows include titles like 'Eßlingen a. Neckar', 'Stettenheim', 'Göppingen', 'Gustkirchen', 'Gutin', 'Falkenberg/Oberschles.', 'Falkenburg', 'Falkenstein/Boath.', 'Fechenheim', 'Fehrbellin/Mark', 'Fellbach', 'Festenberg', 'Fecht b. Nürnberg', 'Fechtwangen', 'Feuerbach', 'Fichtenau b. Berlin', 'Fiddichow a. d. Oder', 'Finow/Mark', 'Finsterwalde/Niederlaus.', 'Fischhausen', 'Flatow', 'Flensburg', 'Flöha', 'Flöhaer Tageblatt', 'Flörsheim a. Main', 'Forchheim b. Karlsruhe', 'Forchheim/Ostf.', 'Förderstedt', 'Forst/Laus.', 'Frankenbera a. d. Oder', 'Frankenberg', 'Bad Frankenhäuser/Kyffh.', and 'Frankenstein'.



Nr.	Erscheinungsort und Name der Zeitung	Auf- lagen- Zahl vom 5. Okt. 1936	Anzeigenteil				Textteil		Nachlab		Satzspiegel			Erscheint			
			mm-Preis Rpfl.	Spaltenbr. mm	Spaltenzahl	Grundfläche cm ²	Seiten- preis RM	mm-Preis Rpfl.	Spaltenbr. mm	Maßstab	Mengenmaß	Höhe mm	Breite mm	mm-Zubeh.	Autotypen (Zeilenzahl)	Uhrzeit	x wöchtl.
20 483	Frankenstein (Schles.) Frankenstein-Münsterberger Zeitung (Frankensteiner Zeitung) Siehe Anzeige S. 78	3 992	7	46	6	3	178,50	20	90	I, II	A	425	282	2550	25	15	6
27 000	Frankenthal/Wialz (Rheinl.) Frankenthaler Zeitung	2 922	9	46	6	3	243,—	30	72	I	A	450	290	2700	40	11	6
	* RZ-Rheinfront, Bezirksausgabe II Frankenthal/Grünstadt, Kirchheimbolanden Sa., Fr. siehe Neustadt a. d. Weinstraße, Gef.-Ausg. Siehe Anzeige S. 170	10 700	6	22	13	U, P	374,40	40	59	I, II	B	480	320	6240	34	7	6
555 071	Frankfurt a. Main (Hess.-Nass.) * Frankfurter Volksblatt, Hauptausgabe mit Bezirksausg. Ausg. B (Lahn-Dill), C (Westerwald-Lahn), D (Main-Kinzig), E (Main-Taunus) Siehe Anzeige S. 80 * Frankfurter Volksblatt, Ausgabe B (Lahn-Dill). Bezirksausgabe von Frankfurter Volksblatt, Hauptausgabe Siehe Anzeige S. 80 * Frankfurter Volksblatt, Ausgabe C (Westerwald-Lahn). Bezirksausgabe von Frankfurter Volksblatt, Hauptausgabe Siehe Anzeige S. 80 * Frankfurter Volksblatt, Ausgabe D (Main-Kinzig). Bezirksausgabe von Frankfurter Volksblatt, Hauptausgabe Siehe Anzeige S. 80 * Frankfurter Volksblatt, Ausgabe E (Main-Taunus). Bezirksausgabe von Frankfurter Volksblatt, Hauptausgabe Siehe Anzeige S. 80	85 219	14	22	13	U	822,64	120	72	I	C	452	308	5876	30	6	7
	Frankfurter Zeitung Siehe Anzeige S. 81	70 000	36	22	15	U	2862,—	285	86	I	C	530	349	7950	24		13
	General-Anzeiger Siehe Anzeige S. 79	98 794	16	22	14	U	1061,76	140	81	I	C	474	331	6636	25	11	6
	Neueste Zeitung (Illustrierte Tageszeitung mit Sonntagspost) Siehe Anzeige S. 81	38 530	9	22	15	U	715,50	70	86	I	A	530	349	7950	24	11	6
	Stadt-Blatt der Frankfurter Zeitung Siehe Anzeige S. 81	13 326	10	22	15	U	795,—	70	86	I	A	530	349	7950	24		5
12 699	Griesheim (Hess.-Nass.) Griesheimer Anzeiger	1 090															
	Griesheimer Lokalblatt	1 259															
34 382	Söcht (Hess.-Nass.) Söchster Kreisblatt (Main-Taunus-Zeitung) Siehe Anzeige S. 78	12 107	4	22	12	P	201,60	25	67	I, II	B	420	280	5040	34	12	6
9 228	Nied (Hess.-Nass.) Nieder Zeitung	938	4	46	6	P	100,80	15	90	I	A	420	286	2520	20	15	6
15 000	Niederrad (Hess.-Nass.) Niederräder Anzeiger	705	4	46	6	P	100,80	15	90	I, II	A	420	280	2520	48		3
12 392	Rödelheim (Hess.-Nass.) Main-Midda-Vote	1 118	5	46	6	P	129,—	20	90	I, II	A	430	280	2580	50	12	6
7 960	Schwanheim (Hess.-Nass.) Schwanheimer Zeitung	1 112	4	46	6	P	100,80	17	90	I	B	420	280	2520	20	13	3
5 095	Sossenheim (Hess.-Nass.) Sossenheimer Zeitung	418	4	46	6	P	100,80	15	90	I	E	420	286	2520	20	12	3
76 000	Frankfurt a. d. Oder (Brdbg.) Oder-Zeitung mit Bezirksausg. Ausg. SO (Kreisanzeiger für West- u. Osternberg, Croffen, Züllichau, Schwiebus u. Nachbartreise), Ausg. W (Kreisbeilage für die Kreise Lebus, Beeskow-Storkow u. Nachbartreise), Ausg. N (Kreisanzeiger für die Kreise Königsberg/Am.-Oberbarnim) Siehe Anzeige S. 82 Oder-Zeitung, Ausgabe N (Kreisanzeiger für die Kreise Königsberg/Am.-Oberbarnim). Bezirksausgabe von Oder-Zeitung Siehe Anzeige S. 82 Oder-Zeitung, Ausgabe SO (Kreisanzeiger für West- u. Osternberg, Croffen, Züllichau, Schwiebus u. Nachbartreise). Bezirksausgabe von Oder-Zeitung Siehe Anzeige S. 82 Oder-Zeitung, Ausgabe W (Kreisbeilage für die Kreise Lebus, Beeskow-Storkow u. Nachbartreise). Bezirksausgabe von Oder-Zeitung Siehe Anzeige S. 82	28 700	10	22	12	P	504,—	100	69	I	A	420	279	5040	40	17	6
1 893	Frankenburg (Pomm.) Frankenburg-Richtenberger Zeitung	305	3	46	6	P	77,94	6	90	I, II	A	433	280	2598	36	15	3
1 286	Frauenstein/Erzgeb. (Sa.) Illustriertes Tageblatt, Ausgabe H Frauensteiner Anzeiger verbunden mit Der Grenzboten Sa., Fr. siehe Freital, Gef.-Ausg.	1 367	6	46	6	P	154,80	20	72	I, II	A	430	285	2580	25	13	6
7 502	Fraustadt (Erzgeb.) Pöken-Schleißige Grenz-Zeitung (Fraustädter Volksblatt)	2 405	6	46	6	P	145,80	25	90	I, II	B	405	281	2430	20	13	6
37 000	Freiberg (Sa.) Freiberger Anzeiger und Tageblatt Siehe Anzeige S. 82 * Heimatische Rundschau, Ausgabe C für Stadt und Kreis Freiberg (für Landbezieher). Beilage von Der Freiheitskampf, Dresden * Mo. bis Fr. 1x, Sa. 2x Siehe Anzeige S. 61 u. 62	9 064	13	46	6	P	319,80	45	90	I, II	A	410	279	2460	25	15	6
101 000	Freiburg/Brsg. (Bad.) * Der Alemanne mit Bezirksausg. Ausg. Ost, Ausg. Nord, Emmendingen, Ausg. Süd-Lörrach, Ausg. Süd-Waldshut * 6° u. 10° Siehe Anzeige S. 83 * Der Alemanne, Ausgabe Ost. Bezirksausgabe von Der Alemanne Siehe Anzeige S. 83 Freiburger Zeitung Siehe Anzeige S. 82 * 7° u. 15° Tagespost, Gesamtausgabe Bezirksausg.: Ausg. A Breisgau, Schwarzwald, Ausg. B Lörrach, Wiesental Siehe Anzeige S. 82	40 943	8	22	13	U	483,60	50	76	I, II	B	465	320	6045	33	*	12
	Der Alemanne, Ausgabe Ost. Bezirksausgabe von Der Alemanne Siehe Anzeige S. 83	3 659	4,5	22	13	U	272,03	40	76	I, II	A	465	320	6045	33	7	7
	Freiburger Zeitung Siehe Anzeige S. 82	19 604	8	22	12	U	408,—	50	70	I, II	B	425	280	5100	48		12
	Tagespost, Gesamtausgabe Bezirksausg.: Ausg. A Breisgau, Schwarzwald, Ausg. B Lörrach, Wiesental Siehe Anzeige S. 82	8 673	12	46	6	P	306,—	30	90	I, II	A	425	279	2550	34	6	7

Einwohnerzahl	Erscheinungsort und Name der Zeitung	Auflagen-Meldung vom 5. Okt. 1936	Anzeigenteil				Textteil		Nachschlag		Sapfiegel			Erscheinung			
			mm-Preis	Spaltenbr.	Spaltenzahl	Grundpreis	Seitenpreis	mm-Preis	Spaltenbr.	Maßstapel	Mengenstapel	Höhe	Breite	mm-Duflast	Antotypieren (Minutenzahl)	Uhrzeit	wöchl. x
101 000	Freiburg/Brsga. (Bad.) Tagespost, Ausgabe A Breisgau, Schwarzwald Sa.-Fr. siehe Gef.-Ausg. Siehe Anzeige S. 82	6 733	10	46	6	℔	255,—	25	90	I, II	A	425	279	2550	34	6	7
2 338	Freiburg über Stade (Hann.) Freiburger Zeitung und Lehdingen Anzeiger	1 095	6	46	6	℔	158,40	15	90	I	E	440	280	2640	30	14	4
9 137	Freiburg (Schles.) Der Freiburger Vote Siehe Anzeige S. 84	3 100	9	46	6	℔	224,10	35	90	I, II	E	415	290	2490	32	13	6
10 927	Bad Freienwalde a. d. Oder (Brdbg.) Oberbarnimer Kreisblatt u. Freienwalder Zeitung	2 411	3	22	12	℔	154,80	18	90	I, II	A	430	285	5160	20	15	6
3 255	Freienwalde (Pom.) Ostland-Zeitung, Saakiger Kreis-Vote. Unterausgabe von Ostland-Zeitung, Arnswalde * nur über Hauptansg.	747	4	46	6	℔	100,80	*	93	I	B	420	279	2520	34	12	6
3 878	Freilassing/Obbay. (Bay.) Freilassinger Volkszeitung	610	3	46	6	℔	78,30	9	90	I	E	435	279	2610	30	11	6
18 000	Freising (Bay.) Freisinger Nachrichten siehe München, Bayerischer Zeitungsbund, Gruppe III Siehe Anzeige S. Kartendruck Freisinger Tagblatt Neuester Freisinger Anzeiger siehe unter Wochenzeitungen	4 000	6	46	6	℔	147,60	20	90	I, II	A	410	280	2460	48	13	6
37 000	Freital (Sa.) Illustriertes Tageblatt, Gesamtausgabe Bezirksausg.: Ausg. B Freitaler Tageblatt Glückauf, Ausg. C Tharandter Tageblatt, Ausg. D Dippoldiswalder Tageblatt, Ausg. E Elbtal-Abendpost, Dresden, Ausg. F Heidenauer u. Dresden-Vitauer Tageblatt, Ausg. H Frauensteiner Anzeiger Illustriertes Tageblatt, Ausg. B Freitaler Tageblatt Glückauf Sa.-Fr. siehe Gef.-Ausg.	15 278	16	46	6	℔	412,80	30	72	I, II	A	430	285	2580	25	16	6
1 831	Freuden (Hann.) Freudener Volksblatt	1 500	5	46	6	℔	130,50	20	90	I	A	435	285	2610	34	16	3
10 575	Freudenstadt (Wtbg.) Schwarzwald-Zeitung Siehe Anzeige S. 84 u. S. 204	7 221	10	46	6	℔	252,—	35	70	I, II	A	420	280	2520	40	10	6
4 171	Freiburg a. d. Nistru (Pr. Sa.) Freiburger Vote	889	3	46	6	℔	77,40	10	89	I	A	430	280	2580	20	16	6
5 254	Freistadt/Niedererschle. (Schles.) Freistädter Wochenblatt	1 350	6	46	6	℔	145,80	20	90	I, II	A	405	280	2430	30	12	6
1 046	Frehung vorm Wald (Bay.) Frehunger Waldpost	810	3	46	6	℔	72,—	9	90	I, II	E	400	286	2400	20	12	3
4 692	Friedberg h. Augsburg (Bay.) Friedberger Volksbote	1 121	4	46	6	℔	98,40	15	92	I	A	410	279	2460	11	3	
11 121	Friedberg/Heß. (Hess.) Oberhessischer Anzeiger (Neue Tageszeitung) Siehe Anzeige S. 84 * Oberhessische Tageszeitung, Ausgabe für den Kreis Friedberg, Bezirksausgabe von Oberhessische Tageszeitung, Gießen Siehe Anzeige S. 84	3 844	7	46	6	℔	185,64	27	68	I	B	442	282	2652	12	6	
6 137	Friedeberg/Neumark (Brdbg.) Friedeburger Kreisblatt	4 684	6	46	6	℔	151,20	20	88	I	A	420	280	2520	36	12	6
2 750	Friedeberg a. Oueis (Schles.) Fier-Gebirgs-Zeitung	3 251	6	46	6	℔	144,—	20	90	I, II	A	400	280	2400	25	15	3
8 178	Friedland (Mdlbg.) Friedländer Zeitung Siehe Anzeige S. 85	1 444	4,5	46	6	℔	117,45	15	90	I	A	435	284	2610	30	15	6
4 315	Friedland (Ostpr.) Bartensteiner Zeitung und Bartensteiner Anzeiger, Ausgabe für Friedland siehe Bartenstein Friedländer Bürgerblatt siehe unter Wochenzeitungen	4 682	5	46	6	℔	120,—	20	93	I, II	E	400	280	2400	34	15	3
5 521	Friedrichroda (Thür.) Friedrichrodaer Zeitung	1 007	4	46	6	℔	104,16	15	90	I, II	E	434	296	2604	20	14	6
4 069	Friedrichsfeld (Bad.) Friedrichsfelder Zeitung	1 306	3	22	12	℔	154,80	15	90	I	B	430	280	5160	30	14	2
13 306	Friedrichshafen (Wtbg.) * Verbo, Gesamtausgabe Bezirksausg.: Schussen-Vote - Aulendorfer Tagblatt, Biberacher Tagblatt, Buchauer Tagblatt, Seeblatt, Friedrichshafen, Neues Allgäuer Tagblatt, Dönn, Allgäu-Sturm, Leutkirch, Gehrenberg-Vote, Markdorf, Der Rottum-Vote, Ochsenhausen, Ravensburger Tagblatt, Niedlinger Tagblatt, Vote vom Solmental, Salem, Saugauer Zeitung, Hohenzollerische Volkszeitung, Sigmaringen, Teitinger Tagblatt, Seebote, Überlingen, Waldseeer Tagblatt, Argen-Vote, Wangen, Anzeiger von Burgach Siehe Anzeige S. 84 * Verbo, Seeblatt (Friedrichshafener Tagblatt) Sa.-Fr. siehe Gef.-Ausg. Siehe Anzeige S. 84	59 406	26	46	6	℔	655,20	80	93	I, II	B	420	282	2520	30	6	6
2 293	Friedrichstadt a. d. Oder (Schlesw.-Holst.) Friedrichstädter Zeitung	520	6	46	6	℔	150,12	20	90	I, II	A	417	282	2502	24	13	3
13 908	Friedrichsthal a. d. Saar (Saarid.) Friedrichsthal-Viltdorfer General-Anzeiger	2 723	6	46	6	℔	151,20	20	90	I	E	420	280	2520	28	6	6
1 409	Friedendorfer/Bez. Kassel (Hess.-Nass.) Friedendorfer Zeitung	340	4	46	6	℔	102,—	12	90	I	A	425	280	2550	34		2
2 852	Friciad/Mark (Brdbg.) Beobachter für die Ländchen Friciad und Rhinow (Heimatzeitung im Kreis Westhavelland)	4 391	4	46	6	℔	102,24	12	93	I, II	E	426	281	2556	24		6
4 391	Friesonthe (Ldbg.) Friesonther Tageblatt	4 240	4	46	6	℔	99,60	25	90	I, II	A	415	283	2490	30	12	6
4 240	Fritzlar (Hess.-Nass.) Fritzlarer Kreis-Anzeiger	785	4	46	6	℔	100,80	10	90	I, II	E	420	280	2520	20		3

Einwohnerzahl	Erscheinungsort und Name der Zeitung	Auflagen-Meldung vom 5. Okt. 1936	Anzeigenteil				Textteil		Nachlaß		Gespiegel			Anstalt (Winterzahl)	Erscheint	
			mm-Preis Rfl	Spaltenbr. mm	Spaltenzahl	Grundpreis Rfl	Seitenpreis Rfl	mm-Preis Rfl	Spaltenbr. mm	Maßst. d. d. d. d.	Spaltenzahl	Höhe mm	Breite mm		mm-Quadrat	Uhrzeit
3 936	Frohburg (Sa.) Wirtschafts-Anzeiger für Westsachsen-Erstburgen . . .	4 893	7	46	6	180,60	20	90	I, II	A	430	283	2580	25	12	6
1 755	Frontenhäufen (Ban.) Wilstaler Zeitung . . . mit Nebenausg. Geilenhäufener Zeitung, Anst. d. d. d. d. Siehe Anzeige S. 203	2 231	1,5	22	12	75,60	10	90	I	A	420	279	5040	30	11	6
29 000	Julda (Heßl-Nass.) Juldaer Zeitung . . . Siehe Anzeige S. 85	über 10 500	4	22	12	242,88	24	76	I, II	B	506	296	6072	30	15	6
4 301	Jürstenberg (Mittbg.) Jürstberger Anzeiger . . .	803	5	46	6	132,—	12	90	I	A	440	282	2640	34	15	6
7 124	Jürstenberg a. d. Oder (Vrbbg.) Gubener Zeitung, Ausgabe B Kreis-Anzeiger für den Landkreis Guben . . . Siehe Anzeige S. 93	1 957	4	46	6	99,60	20	90	I	E	415	282	2490	28	15	6
5 944	Jürstfeldbruck (Ban.) Jürstfeldbrucker Tagblatt . . . * Jürstfeldbrucker Zeitung siehe München, Bayerischer Zeitungsbld., Gruppe IV Siehe Anzeige S. Kartonblatt	3 800	5	46	6	126,60	20	94	I, II	A	422	282	2532	36	12	6
26 000	Jürstwalde a. d. Sree (Vrbbg.) Jürstwalder Zeitung . . . Siehe Anzeige S. 85	7 196	10	46	6	253,80	50	90	I	A	423	282	2538	30	16	6
77 000	Jürth (Bay.) * Jürther Anzeiger . . . Siehe Anzeige S. 174 Nordbayerische Zeitung, Ausgabe Jürth siehe Nürnberg Siehe Anzeige S. 85 u. 173 Nürnberger Zeitung, Ausgabe B Jürther Ausgabe (Jürther Tagblatt). Bezirksausgabe von Nürnberger Zeitung . . . Siehe Anzeige S. 173	11 377	6	22	12	302,40	35	68	I	B	420	285	5040	24	6	6
2 255		2 255	3,5	22	12	176,40	25	90	I	A	420	285	5040	24	11	6
6 721	Jüssen (Ban.) * Jüssener Blatt vereinigt mit Jüssener National-Zeitung . . .	2 666	5	46	6	126,—	20	90	I	E	420	280	2520	40	12	6
G																
1 329	Gablingen (Ban.) Augsburger Landkurier, Gablinger, Langweider, Stettenhofener Gemeindebote siehe unter Wochenzeitungen															
2 570	Gadebusch (Mittbg.) Gadebusch-Neumaier Zeitung . . .	1 150	6	46	6	151,20	20	90	I, II	A	420	279	2520	35	15	4
1 826	Gaildorf (Wrtbg.) Der Kocherbote (Amtsblatt für Stadt und Bezirk Gaildorf) . . . Siehe Anzeige S. 85	2 366	5	46	6	123,—	25	90	I	A	410	286	2460	30	9	6
1 401	Gaisburg (Wrtbg.) siehe Stuttgart-Gaisburg															
2 787	Gammertingen (Hohenz.) Landert-Zeitung . . .	2 082	4	46	6	104,40	12	92	I, II	E	435	280	2610	20	10	6
9 452	Bad Gandersheim (Vrchtwg.) Gandersheimer Kreisblatt . . . Siehe Anzeige S. 135	2 024	6	46	6	154,80	20	90	I	A	430	286	2580	30	14	6
3 006	Gardelegen/Altmark (Pr. Sa.) Gardelegener Kreis-Anzeiger . . .	3 006	7	46	6	180,60	30	90	I, II	A	430	280	2580	28	13	6
5 735	* Der Mitteldeutsche, Gardeleger Tagespost (Ausg. F) . . . * siehe auch Magdeburg, Gef.-Ausg. Siehe Anzeige S. 151	5 735	4*	22	12	196,80	30*	66	I, II	A	410	280	4920	20	6	6*
1 558	Garding (Schlesw.-Holst.) Eiderstedter Nachrichten . . .	1 560	6	46	6	152,64	24	92	I	E	424	287	2544	30	15	3
12 624	Garmisch-Partenkirchen (Ban.) Garmisch-Partenkirchener Tagblatt . . . Siehe Anzeige S. 85 Werdenfeller Anzeiger . . . Siehe Anzeige S. 85	3 070 über 1 100	4 3	46 46	6 6	99,60 76,50	10 7	93 93	I I, II	A E	415 425	280 280	2490 2550	50 50	14 11	6 6
3 628	Garz a. d. Oder (Pom.) Garzer Zeitung . . .	780	6	46	6	155,88	20	90	I	A	433	284	2598	48	17	3
3 388	Gau-Algesheim a. Rhein (Zrft. Heßl.) Nachrichtenblatt der Gemeinden Gau-Algesheim, Heidesheim und Wadernheim, Bezirksausgabe Gau-Algesheim siehe unter Wochenzeitungen															
3 573	Gauting (Ban.) Würmgau-Zeitung . . . mit Nebenausg. Pfanegg-Stralinger Zeitung	580	5	46	6	144,—	10	93		E	480	280	2880		12	6
2 385	Gebelee/Thür. (Pr. Sa.) Gebelee's Zeitung . . .	über 800	3	46	6	79,74	10	93	I	E	443	290	2658			6
2 139	Gedern/Oberheßl. (Zrft. Heßl.) Gederner Anzeiger . . .	480	2,5	46	6	65,25	8	90	I	A	435	280	2610	30		3
5 500	Geesthacht/Bez. Hamburg (Hamburg) Geesthachter Zeitung . . .	1 090	5	46	6	129,—	15	90	I, II	A	430	285	2580	24	15	3
2 122	Gefrees (Ban.) Gefreer Zeitung siehe unter Wochenzeitungen															
3 426	Gehren (Thür.) Gehrener Anzeiger und Tagblatt . . . Gehrener Kreisblatt . . .	270 350	3 4	46 46	6 6	77,40 100,80	7,5 10	90 90	I I	E A	430 420	280 279	2580 2520	30 30	16 17	6 3
6 224	Geilenkirchen (Nhrv.) * Westdeutscher Beobachter, Westdeutsches Grenzblatt Geilenkirchen-Heinsberg . . . Bei gleich. Ausg. in Bezirksausg. Westdeutsches Grenzblatt für Stolberg-Schweizer oder Westdeutsches Grenzblatt, Ertelen; je mm 8 Rfl, im Textteil je mm 60 Rfl, in Bezirksausg. Westdeutsches Grenzblatt, Raden u. Westdeutsches Grenzblatt für Stolberg-Schweizer mm 18 Rfl, im Textteil mm 150 Rfl Weitere Sa.-Pr. siehe Köln, Gef.-Ausg. Siehe Anzeige S. 131 Westdeutsche Grenzpost, Gesamtausgabe . . . Bezirksausg.: Geilenkirchener Zeitung, Tageszeitung für das Warmervier, Herzogenrath Siehe Anzeige S. 85 Westdeutsche Grenzpost, Geilenkirchener Zeitung . . . Sa.-Pr. siehe Gef.-Ausg. Siehe Anzeige S. 85	über 6 700	6	22	15	441,—	50	68	I	C	490	349	7350	30	6	6
3 115		3 115	4	22	14	253,68	20	81	I	A	453	330	6342	32	12	6
2 355		2 355	3	22	14	190,26	15	81	I	A	453	330	6342	32	12	6

Einwohnerzahl	Erscheinungsort und Name der Zeitung	Auflagen-Meldung vom 5. Okt. 1936	Anzeigenteil				Textteil		Nachschlag		Sahspiegel			Autotypien (Stintersabk)	Erscheint		
			mm-Preis Rfl	Spaltenbr. mm	Spaltengahl	Grundschrift	Seitenpreis Rfl	mm-Preis Rfl	Spaltenbr. mm	Maltstapel	Mengentafel	Höhe mm	Breite mm		mm-Quadrat	Ubrzeit	wöchl. x
2 289	Geiselhöring/Niederbay. (Bay.) Vereinigte Heimatzeitungen Laderbote Geiselhöring-Ma- lersdorfer Anzeiger	1 939	2	46	6	6	49,68	6	93	I, II	E	414	280	2484	20	11	6
2 163	Geisenfeld a. d. Ism (Bay.) Geisenfelder Zeitung vereinigt mit Vohburger Anzeiger	1 230	4	46	6	6	96,—	15	90	I	E	400	283	2400	45	16	3
1 521	Geisenhausen b. Landshut (Bay.) Geisenhausener Zeitung siehe Frontenhausen																
4 411	Geisenheim a. Rhein (Hess.-Nass.) Local-Anzeiger	1 165 über	5	46	6	6	132,—	15	90	I	A	440	296	2640	20	14	3
14 349	Geislingen-Steige (Wittbg.) Geislinger Zeitung	Siehe Anzeige S. 86 6 400	8	46	6	6	203,52	25	90	I	A	424	280	2544	35	10	6
4 426	Geithain (Sa.) Geithainer Wochenblatt	675	7	46	6	6	178,50	20	90	I	A	425	283	2550	25	15	4
7 006	Geldern (Nhrpr.) National-Zeitung, Ausgabe Y Geldern * No. nur 14 spalt. Ausg. u. Textausg. f. d. Ges.-Ausg. Sa.-Pr. siehe Essen, Bezirksausg. Niederrhein	4 315	6*	22	14	12	394,80	75*	81	I	B	470	346	6580	24	6	7*
	Westdeutsche Land-Zeitung, Niederrheinische Landeszeitung, Gesamtausgabe Bezirksausg.: Ausg. A (für Rheinland u. Westfalen), Ausg. B (Kreis Geldern, Kempen u. Moers)		7	22	12	12	386,40	35	76	I	A	460	296	5520	25		6
	Westdeutsche Land-Zeitung, Niederrheinische Landeszeitung, Ausgabe A (für Rheinland und Westfalen) Sa.-Pr. siehe Ges.-Ausg.		5	22	12	12	276,—	35	76	I	A	460	296	5520	25	20	6
	Westdeutsche Land-Zeitung, Niederrheinische Landeszeitung, Ausgabe B (Kreis Geldern, Kempen und Moers) Sa.-Pr. siehe Ges.-Ausg.		5	22	12	12	276,—	35	76	I	A	460	296	5520	25	6	6
7 166	Gelenau/Erzgeb. (Sa.) Gelenauer Zeitung (Drebacher Zeitung)	1 122	6	46	6	6	155,88	18	90	I, II	E	433	282	2598	30	14	3
4 838	Gelnhausen (Hess.-Nass.) Künzig-Wacht	6 009 über	6	46	6	6	151,20	20	67	I, II	A	420	283	2520	30	7	6
330 000	Gelsenkirchen (Westf.) Gelsenkirchener Allgemeine Zeitung Gelsenkirchener Zeitung National-Zeitung, Ausgabe G Gelsenkirchen-Buer-Horst * No. nur 14 spalt. Ausg. u. Textausg. f. d. Ges.-Ausg. Sa.-Pr. siehe Essen, Ges.-Ausg.	Siehe Anzeige S. 86 11 700 11 824 10 001	6 6 5*	22 22 22	13 14 14	13 14 12	366,60 420,— 329,—	35 35 100*	76 80 81	I I I	B B B	470 500 470	305 326 346	6110 7000 6580	34 30 24	6 6 6	7 7 7*
100 256	Buer (Westf.) Buerische Zeitung, Hertener Allgemeine Zeitung/Marler Zeitung (Lippewacht), Hauptausgabe mit Bezirksausg. Buerische Zeitung, Ausg. Marten u. Buerische Zeitung, Ausg. Hertener Westfälische Neueste Nachrichten, Buerische Volkszeitung mit Bezirksausg. Westfälische Neueste Nachrichten/Horster Volks- zeitung, Westfälische Neueste Nachrichten/Marler Tageblatt Siehe Anzeige S. 87	4 009	3,5	22	14	12	225,40	25	80	I	B	460	326	6440	30	6	7
24 611	Horst (Westf.) Horster Zeitung Westfälische Neueste Nachrichten, Horster Volkszeitung. Be- zirksausgabe von Westfälische Neueste Nachrichten, Buerische Volkszeitung, Gelsenkirchen-Buer	1 201 334	4 1,5	46 22	6 14	6 12	100,80 96,60	20 10	70 80	I I	E B	420 460	296 326	2520 6440	30	6 7	7
2 397	Gemünden a. Main (Bay.) Gemündener Anzeiger	480	3	46	6	6	73,80	9	90	I, II	E	410	279	2460	20	9	3
3 501	Gengenbach (Bad.) Der Künzig-Vote	1 045	4	46	6	6	99,60	12	90	I	E	415	282	2490	34	11	3
10 422	Genthin (Pr. Sa.) Genthiner Tageblatt Genthiner Zeitung und Vote im Lande Perichow Siehe Anzeige S. 87	2 839 1 440	6 6	46 46	6 6	6 6	154,80 151,20	20 20	90 90	I, II I, II	E A	430 420	282 280	2580 2520	20 20	14 14	6 6
1 610	Georgenthal/Thür. Wald (Thür.) Thüringer Waldpost, Der Hammerteich siehe Tambach- Dietmarz																
83 775	Gera (Thür.) Geraer Zeitung Thüringer Gauzeitung, Geraer Beobachter Sa.-Pr. siehe Weimar, Ges.-Ausg.	über 17 600 8 203	6,5 6	22 22	13 12	13 12	392,92 306,—	50 35	75 68	I I	B A	465 425	320 279	6045 5100	25 20	15 12	6 6
1 586	Gerabronn (Wittbg.) Der Franke	Siehe Anzeige S. 87 2 620	7	46	6	6	182,70	20	67	I, II	E	435	280	2610	20	13	6
5 109	Gerbstedt (Pr. Sa.) Gerbstedter Nachrichten	1 293	3	46	6	6	77,40	9	90	I	A	430	287	2580	20	15	3
4 801	Gerdaun (Nhrpr.) Gerdauner Zeitung zugleich Norddeutscher Zeitung (Ger- dauner Kreis-Zeitung, Anzeiger u. Tageblatt)		5	46	6	6	129,—	20	90	I	E	430	281	2580	40	12	6
4 279	Geringswalde (Sa.) Geringswalder Tageblatt u. Anzeiger	1 050	6	46	6	6	153,36	20	92	I	E	426	280	2556	20	14	6
2 992	Gerlachshofen (Bay.) Der Vote vom Steigerwald	1 653	4	46	6	6	100,80	14	90	I, II	E	420	280	2520	25	8	6
1 601	Gerstfeld a. d. Rhön (Hess.-Nass.) Gerstfelder Kreisblatt	870 über	3,5	46	4	6	44,24	7	94	I, II	E	316	194	1264	30	10	2
2 569	Gerstetten (Wittbg.) Gerstetter Kurier	600	3	46	6	6	84,60	9	90	I	E	470	280	2820	20	11	6
3 191	Gersthofen (Bay.) Augsburger Landkurier, Gersthofer Zeitung siehe unter Wochenzeitungen																
7 118	Geise (Westf.) Geiseker Zeitung verbunden mit Salzkottener Zeitung	2 230	5	46	6	6	135,—	20	90	I, II	A	450	284	2700	30	11	3

Einwohnerzahl	Erscheinungsort und Name der Zeitung	Auflagen-Meldung vom 5. Okt. 1936	Anzeigenteil				Textteil		Nachsch.		Satzpiegel			Erschein.			
			mm-Preis Rpfl.	Spaltenbr. mm	Spaltenzahl	Grundchrift	Seitenpreis RM.	mm-Preis Rpfl.	Spaltenbr. mm	Spaltenzahl	Spaltenhöhe	Spaltenbreite	mm-Druck	Metropolit (Linienmaß)	Uhrzeit	wöchl. x	
1 573	Gettorf (Schlesw.-Holst.) Gettorfer Nachrichten	223	5	46	6	℞	130,20	20	90	I	A	434	282	2604	34	13	2
22 000	Gewelsberg (Westf.) Gewelsberger Zeitung (Milspe-Boerder Zeitung) Siehe Anzeige S. 87	3 050	10	46	6	℞	258,—	30	72	I, II	A	430	296	2580	30	14	6
6 682	Geyer/Ergeb. (Sa.) Tageblatt, Wochenblatt u. Anzeiger für die Stadt Geyer mit Umgegend	745	6	46	6	℞	155,88	18	90	I, II	E	433	282	2598	30	14	3
3 615	Giengen a. d. Brenz (Würtg.) Brenzthal-Vote	2 328	5	46	6	℞	129,—	15	93	I, II	A	430	280	2580	20	10	6
	Gieselerkirchen (Nhrv.) siehe Rheinb.-Gieselerkirchen																
35 898	Gießen (Hess. Hess.) Gießener Anzeiger Siehe Anzeige S. 87	9 650	7	22	12	℄	361,20	50	69	I	B	430	279	5160	32	12	6
	* Oberhessische Tageszeitung mit Bezirksausg. Oberhessische Tageszeitung, Ausgabe für den Kreis Friedberg Siehe Anzeige S. 88	14 421	7	22	12	℄	352,80	50	67	I, II	B	420	279	5040	30	7	7
4 981	Gifhorn (Hann.) Aller-zeitung mit Nebenansg. Vordfelder Zeitung Siehe Anzeige S. 88	7 300	7	46	6	℞	182,70	18	90	I, II	A	435	282	2610	48	12	6
61 150	Gladbach (Nhrv.) siehe M.-Gladbach																
	Gladbeck (Westf.) General-Anzeiger für das rheinisch-westfälische Industriegebiet und das westliche Münsterland GN, Gladbecker Anzeiger Sa.-Fr. siehe Oberhausen, Gef.-Ausg. Siehe Anzeige S. 175	1 947	4	22	13	℞	226,20	30	74	I	B	435	302	5655	30		7
	Gladbecker Volkszeitung mit Nebenansg. Kirchhellener Volkszeitung Siehe Anzeige S. 87	3 130	3	22	14	℞	197,10	25	80	I, II	E	470	326	6580	40	6	7
	* National-Zeitung, Ausgabe F. Gladbeck-Vottrup-Dorsten * Mo. nur 14 Spalt. Anz. u. Textanz. f. d. Gef.-Ausg. Sa.-Fr. siehe Essen, Gef.-Ausg. Siehe Anzeige S. 75	5 215	5*	22	14	℞	329,—	100*	81	I	B	470	346	6580	24	6	7*
3 021	Glashütte (Sa.) Mühlhthal-Nachrichten (Anzeiger f. d. Mühlhthal) Siehe Anzeige S. 88	650	4	46	6	℞	105,60	8	90	I	A	440	280	2640	25		2
20 000	Glatz (Schles.) Glatzer Anzeiger Siehe Anzeige S. 88	3 700	5	46	6	℞	126,—	20	90	I	A	420	280	2520	25	15	3
	* Glatzer Kreisblatt siehe unter Wochenzeitungen																
	* Grenzblatt für den Kreis Habelschwerdt Siehe Anzeige S. 88	1 275	5	46	6	℞	124,50	20	90	I	E	415	280	2490	25	14	3
	* Grenzschutz Siehe Anzeige S. 46, 47 u. 88	15 094	7	22	12	℞	348,60	50	70	I	B	415	280	4980	25	14	6
	* NS-Gho Siehe Anzeige S. 88	2 740	5	46	6	℞	124,50	15	90	I	E	415	280	2490	25	14	2
32 000	Glauchau (Sa.) Glauchauer Tageblatt und Anzeiger	3 000	8	46	6	℞	206,40	25	92	I	A	430	280	2580	30	14	6
	Glauchauer Zeitung	7 289	8	46	6	℞	206,40	25	93	I, II	A	430	283	2580	24	14	6
114 000	Gleiwitz (Schles.) Gleiwitzer Stadtanzeiger siehe unter Wochenzeitungen																
	Oberschlesische Volksstimme, Gesamtausgabe Bezirksausg.: Ausg. A, Ausg. Leobichauer Mundschau, Ausg. Typolmer unier Siehe Anzeige S. 89	25 403	10	22	12	℞	528,—	60	74	I	B	440	296	5280	30	6	7
	Oberschlesische Volksstimme vereinigt mit Oberschlesische Zeitung und Oberschlesische Mundschau, Ausgabe A mit Nebenansg. Ausg. B Bentzen OS., Ausg. C Ratibor Siehe Anzeige S. 89	17 173	8	22	12	℞	422,40	50	74	I	A	440	296	5280	30	6	7
	* Der oberchlesische Wanderer vereinigt mit der Deutschen Litzfont Siehe Anzeige S. 46, 47 u. 88	38 027	13	22	13	℄	743,60	65	75	I	B	440	302	5720	30	7	7
	* Der oberchlesische Wanderer vereinigt mit der Deutschen Litzfont. Bezirksbeilage Cosel/Neustadt OS. Siehe Anzeige S. 46, 47 u. 88	7 080	6	22	12	℄	306,—	30	70	I	A	425	280	5100	30	7	6
	* Der oberchlesische Wanderer vereinigt mit der Deutschen Litzfont. Bezirksbeilage Ratibor/Leobichau Siehe Anzeige S. 46, 47 u. 88	3 020	6	22	12	℄	306,—	30	70	I	A	425	280	5100	30	7	6
29 000	Glogau (Schles.) Amtliches Kreisblatt siehe unter Wochenzeitungen																
	Niederchlesischer Anzeiger Siehe Anzeige S. 89	6 497	10	46	6	℞	252,—	25	70	I	B	420	288	2520	20	12	6
	* Nordchlesische Tageszeitung, Gesamtausgabe Bezirksausg.: Ausg. A Glogau, B Gohrau, C Sprottau Siehe Anzeige S. 46, 47 u. 89	25 332	13	22	12	℄	655,20	60	68	I	B	420	279	5040	25	13	6
	* Nordchlesische Tageszeitung, Bezirksausgabe A Glogau Sa.-Fr. siehe Gef.-Ausg. Siehe Anzeige S. 46, 47 u. 89	10 550	7	22	12	℄	352,80	40	68	I	B	420	279	5040	25	13	6
6 839	Glückstadt (Schlesw.-Holst.) Glückstädter Fortuna	1 190	8	46	6	℞	194,40	25	90	I, II	A	405	282	2430	16	12	6
20 131	Gmünd/Schwab. (Würtg.) Schwäbische Rundschau, Gesamtausgabe Bezirksausg.: Rems-Zeitung, Remstalpost, Lorch, Staufeu- post, Göppingen Bei Anz. in den Bezirksausg. Rems-Zeitung u. Remstalpost oder Staufeu-Post mm 14 Rpfl. im Textteil mm 35 Rpfl. Siehe Anzeige S. 89 u. 204	13 500	15	46	6	℄	373,50	40	74	I	B	415	295	2490	30		6
	* Schwäbische Rundschau, Rems-Zeitung Sa.-Fr. siehe Gef.-Ausg. Siehe Anzeige S. 89 u. 204	10 000	12	46	6	℄	298,80	30	71	I	B	415	295	2490	30	10	6
3 700	Groien (Ndlbg.) Bürger- und Hausfreund	745	5	46	6	℞	130,50	15	90	I	A	435	286	2610		15	3
13 249	Goch (Nhrv.) Niederrheinisches Volksblatt (Calcarer Volkszeitung, Gocher Zeitung, Hedemer Volkszeitung) Siehe Anzeige S. 90	über 2 450	6	46	6	℞	151,20	25	88	I	E	420	280	2520	25	8	6

Einwohnerzahl	Erscheinungsort und Name der Zeitung	Auflagen-Meldung vom 5. Okt. 1936	Anzeigenteil				Textteil		Nachtrag		Sapfiegel			Ercheint				
			mm-Preis	Spaltenbr.	Spaltenzahl	Grundpreis	mm-Preis	Spaltenbr.	Wahlzettel	Wahlzettel	Höhe	Breite	mm-Gesamt	Autotypier (Minutenzahl)	Wahlzeit	Wahlz. x		
29 000	Godesberg (Nhr.) Mittelrheinische Landes-Zeitung, Godesberger Volkszeitung. Bezirksausgabe von Mittelrheinische Landes-Zeitung, Bonn Siehe Anzeige S. 38	1 300	6	46	7	℔	197,40	30	79	I, II	B	470	326	3290	30	11	6	
7 078	Göggingen (Wab.) Amts- und Anzeigebblatt für Göggingen und Umgebung siehe unter Wochenzeitungen																	
4 135	Gogolin/Oberchles. (Schles.) Gogoliner Nachrichten siehe Krappitz																	
9 380	Goldav (Ostpr.) Goldaver Tageszeitung Siehe Anzeige S. 90	3 696	8	46	6	℔	208,80	25	90	I, II	A	435	280	2610	34	15	6	
3 234	Goldberg (Mdlbg.) Goldberger Tageblatt	578	5	46	6	℔	129,—	15	70	I, II	A	430	286	2580	48	16	6	
7 842	Goldberg (Schles.) Goldberger Tageblatt Siehe Anzeige S. 90 * Niederschlesische Tageszeitung, Ausgabe Goldberg-Saynau. Bezirksausgabe von Niederschlesische Tageszeitung, Liegnitz Siehe Anzeige S. 46, 47 u. 144	2 273	6	46	6	℔	154,80	20	90	I	E	430	282	2580	32	12	6	
13 179	Gollnow (Pom.) * Pommerische Zeitung für den Kreis Rugard Siehe Anzeige S. 202	6 671	8	46	6	℔	201,60	40	68	I, II	A	420	289	2520	20	12	6	
1 709	Golßen/Niederlaus. (Brdbg.) Golßener Stadtblatt	1 054	4	46	6	℔	100,80	12	90	I, II	E	420	280	2520	28	17	3	
2 530	Gomaringen (Wttbg.) Der Gemeindebote, Bezirksausgabe Gomaringen-Stockach Sa.-Pr. siehe Neutlingen, Gef. Ausg.	601	2,5	46	4	⊗	27,50	6	96	I	A	275	197	1100	31		2	
4 963	Gommern/Bez. Magdeburg (Pr. Sa.) Beobachter für Gommern und Umgegend	1 296	5	46	6	℔	130,50	20	90	I, II	A	435	285	2610	40	16	3	
1 781	Gönningen (Wttbg.) Wiesabote	153	2,5	46	4	⊗	33,50	4	68	I	A	335	197	1340	20	12	3	
8 167	Gonsenheim b. Mainz (Krst. Hess.) Amtliche Nachrichten der Gemeinde Gonsenheim siehe unter Wochenzeitungen																	
23 007	Göppingen (Wttbg.) * Göppinger Zeitung Siehe Anzeige S. 90 u. 204 Der Höhenstufen (Göppinger Tagblatt) Siehe Anzeige S. 90 u. 204 * Schwäbische Rundschau, Staufenspost Sa.-Pr. siehe Gmünd (Schwäb.), Gef. Ausg. Siehe Anzeige S. 89 u. 204	6 100 9 450 1 900	8 8 5	46 46 46	6 7 6	℔ ℔ ⊗	201,60 277,20 124,50	25 25 15	67 80 74	I I I	B B B	420 495 415	279 330 295	2520 3465 2490	20 25 30	12 10 9	6 6 6	
2 054	Görlich a. d. Oder (Brdbg.) Görlicher Wochenblatt (Amtl. Anzeiger für Görlich u. Um- gegend)	660	4	46	6	℔	103,92	15	90	I	A	433	284	2598	20	14	3	
94 047	Görlitz (Schles.) Görlitzer Nachrichten Siehe Anzeige S. 91 Kreisblatt des Landkreises Görlitz siehe unter Wochen- zeitungen Neuer Görlitzer Anzeiger Siehe Anzeige S. 90 * Oberlausitzer Tagespost mit Bezirksausg. Ausg. Kreis Lauban, Kreis Morhenburg, Kreis Hoyerswerda Siehe Anzeige S. 46, 47 u. 90	21 566 16 044 21 280	8 8 8	22 22 22	13 12 12	℔ ⊗ ℔	487,76 412,80 403,20	50 80 50	79 97 70	I I I	B B B	469 430 420	302 293 287	6097 5160 5040	25 30 25	15 15 11	6 6 6	
23 000	Goßlar (Hann.) Goßlarische Zeitung Siehe Anzeige S. 91 * Niedersächsische Tageszeitung Hannover, Ausgabe Harz- Wacht. Bezirksausgabe von Niedersächsische Tageszeitung Hannover Siehe Anzeige S. 108	8 709 3 240	10 8	46 46	6 6	℔ ℔	252,— 201,60	30 25	67 66	I, II I, II	B B	420 420	283 279	2520 2520	30 30	12 11	6 6	
6 636	Gößnitz/Str. Altenburg (Thür.) Gößnitzer Zeitung und Tageblatt	1 300	5	46	6	℔	123,—	10	90	I	A	410	280	2460	20		6	
49 000	Gotha (Thür.) Gothaisches Tageblatt Siehe Anzeige S. 91 * Thüringer Ganzzeitung, Gothaer Beobachter Sa.-Pr. siehe Weimar, Gef. Ausg.	4 877 9 919	10 6	46 22	7 12	℔ ℔	364,— 306,—	50 50	70 68	I I	A A	520 425	346 279	3640 5100	40 20	14 12	6 6	
12 079	Gottesberg (Schles.) Bergland-Rundschau	3 100	8	46	6	℔	208,80	25	90	I, II	A	435	286	2610	24	11	6	
46 000	Göttingen (Hann.) * Göttinger Nachrichten Siehe Anzeige S. 91 Göttinger Tageblatt (Göttinger Zeitung u. Niedersächsische Morgenpost) Siehe Anzeige S. 92	13 000 15 000	10 10	46 46	6 6	℔ ⊗	249,— 252,—	30 30	70 70	I I	A A	415 420	282 279	2490 2520	30 30	12 12	6 6	
1 601	Gottlenba (Sa.) Anzeiger und Heimatblatt für die Städte Gottlenba, Berg- gießhübel, Liebstadt und Umgegend	580	4	46	6	℔	103,20	15	90	I	A	430	279	2580	36	16	2	
5 865	Grabow (Mdlbg.) Elbe-Zeitung verbunden mit Grabower Tageblatt Siehe Anzeige S. 92 Kreisblatt für die Kreise Ludwigslust und Barchim	2 195	5	46	6	℔	129,60	20	90	I, II	A	432	284	2592	35	14	6	
1 466	Grafenau (Bay.) Grafenauer Anzeiger mit Nebenausg. Tittlinger Waldbote	1 430	4	46	6	℔	103,20	9	90	I	E	430	282	2580	20	9	6	
4 344	Gräfenhainichen/Bez. Halle (Pr. Sa.) Gräfenhainicher Zeitung (Gräfenhainicher Tageblatt, Bismarckwäcker Zeitung)		4	46	6	℔	105,60	15	90	I	A	440	282	2640	25	15	6	
2 659	Gräfenthal (Thür.) Thüringer Bote (Wallendorfer Anzeiger, Schmiedefeld- Zeitung, Wiesener Zeitung)	960	5	46	6	℔	132,30	15	92	I, II	A	441	280	2646	30	14	3	
4 285	Grafing (Bay.) siehe Markt Grafing Gransee (Brdbg.) Granseer Zeitung	640	6	46	6	℔	151,20	12	90	I	E	420	280	2520	30	17	9	

Einwohnerzahl	Erscheinungsort und Name der Zeitung	Auflagen-Meldung vom 5. Okt. 1936	Anzeigenteil				Textteil		Nachsch.	Sajspiegel			Papier (Zitierenhaft)	Erschein.				
			mm-Preis	Spaltenbr.	Spaltenzahl	Grundchrift	Seitenpreis	mm-Preis		Spaltenbr.	Zeilen	Spalte		Breite	mm-Schaft	Uhrzeit	wöchl. x	
8 952	Greifenhagen a. d. Oder (Pom.) Greifenhagener Kreis-Zeitung		6	46	6	ℙ	151,20	20	90	I, II	E	420	283	2520	34	15	6	
4 117	Greiffenberg (Schlei.) Greiffenberger Anzeiger	3 085	6	46	6	ℙ	145,80	20	90	I	A	405	279	2430	25	15	3	
30 000	Greifswald (Pom.) Greifswalder Zeitung	Siehe Anzeige S. 202	14	46	6	℄	352,80	70	68	I, II	A	420	289	2520	30	12	6	
40 000	Greiz (Thür.) Greizer Neueste Nachrichten (Greizer Beobachter, Bergauer Zeitung, Amtliches Mitteilungsblatt des Kreises Greiz der NSDAP) mit Bezirksausg. Bergauer Zeitung	Siehe Anzeige S. 92	5	22	12	ℙ	252,—	20	94	I	B	420	296	5040	35	15	6	
	Greizer Zeitung	Siehe Anzeige S. 92	6	22	12	℄	308,16	35	98	I	B	428	285	5136	35	15	6	
3 376	Greußen (Thür.) Greußener Zeitung	2 280	3	46	6	ℙ	78,12	10	93	I	A	434	286	2604	20	13	3	
	Schwarzburger Zeitung (Greußener Anzeiger)	1 468	3	46	6	ℙ	75,60	10	93	I	A	420	279	2520	27	14	3	
7 726	Greven (Westf.) Münsterländische Nachrichten. Bezirksbeilage von Münsterischer Anzeiger	Siehe Anzeige S. 164	4	22	15	℄	306,—	40	93	I	A	510	371	7650	30		5	
7 501	Grevenbroich (Rheinl.) Grevenbroicher Zeitung	1 250	5	46	6	ℙ	132,—	20	67	I, II	A	440	280	2640	20	9	4	
5 408	Grevesmühlen (Meckbg.) Grevesmühlener Zeitung (Zeitung für Rütz und Daffow)	2 933	7	46	6	ℙ	177,24	15	90	I	A	422	283	2532	40	15	6	
1 289	Griesbach i. Rottal (Bav.) Bayerische Ostmark, Tageszeitung für den Kreis Griesbach (Bayerischer Volksbote, Rottaler Rundschau, Rottalmünsterer Tagblatt, Pödingner Zeitung)	Siehe Anzeige S. 8 u. 9	5	46	6	ℙ	124,50	20	90	I	A	415	284	2490	30	12	6	
8 124	Griesheim/Krs. Darmstadt (Hess.) Neuer Griesheimer Anzeiger	1 350	4	46	6	℄	103,20	12	90	I, II	E	430	285	2580	34	6	3	
12 205	Griesheim a.M. (Hess.-Nass.) f. Frankfurt a.M.-Griesheim Grimma (Sa.) Nachrichten für Grimma	4 430	8	46	6	ℙ	216,—	18	94	I	A	450	291	2700	48	12	6	
5 511	Grimmen (Pom.) Grimmer Kreis-Zeitung	2 102	5	46	6	ℙ	127,50	10	92	I	A	425	282	2550	36	14	6	
5 828	Groitzsch/Bez. Leipzig (Sa.) Groitzscher Nachrichten	1 420	6	46	6	ℙ	155,52	15	92	I	E	432	279	2592	40		3	
2 969	Gronau (Samm.) Leine- und Deister-Zeitung	3 146	5	46	6	ℙ	126,—	15	91	I	A	420	283	2520		15	3	
19 000	Gronau (Westf.) Gronauer Nachrichten mit Nebenausg. Eper Volkszeitung		6	46	6	ℙ	153,—	12	70	I, II	A	425	295	2550	30	8	6	
3 016	Gröningen/Bez. Magdeburg (Fr. Sa.) Gröninger Zeitung	545	4	46	6	ℙ	100,80	8	90	I, II	E	420	280	2520	32		3	
4 129	Großbreitenbach (Thür.) Großbreitenbacher Zeitung	570	4	46	6	ℙ	103,20	15	90	I	A	430	279	2580	30	15	6	
13 500	Großenhain (Sa.) Großenhainer Tageblatt Heimliche Rundschau, Ausgabe D für Großenhain u. Nieja (f. Landbesitzer). Beilage von Der Freiheitskampf, Dresden No. bis Nr. 1x, Sa. 2x	Siehe Anzeige S. 92	5 006	9	46	6	℄	234,90	25	98	I	A	435	296	2610	30	16	6
		Siehe Anzeige S. 61 u. 62	5	22	12	ℙ	252,—	30	67	I	B	420	279	5040	30	5	7*	
6 560	Groß-Gerau (Hess.) Heimliche Landes-Zeitung, Bezirksausgabe Groß-Gerau (Groß-Gerauer Kreisblatt) Sa.-Kr. siehe Darmstadt, Gef. Ausg. Siehe Anzeige S. 54 u. 93	6 043	4,5	22	12	ℙ	226,80	40	67	I, II	B	420	279	5040	30	7	7	
1 842	Großhartmannsdorf Amtsch. Freiberg (Sa.) Großhartmannsdorfer Landbote	1 176	5	46	6	ℙ	130,20	12	90	I, II	E	434	284	2604		15	6	
11 293	Groß-Ottersleben Bez. Magdeburg (Fr. Sa.) Otterslebener Zeitung	910	4	46	6	ℙ	99,60	20	90	I, II	E	415	284	2490	20	17	3	
8 680	Großröhrsdorf (Sa.) Anzeiger für Großröhrsdorf, Bretnig, Hauswalde	1 670	6	46	6	ℙ	153,—	20	39	I	A	425	280	2550	20	16	3	
7 486	Großschönau (Sa.) Oberlausitzer Presse	1 835	7	46	6	ℙ	168,—	30	93	I, II	E	400	280	2400	36	13	3	
10 938	Groß Strehlitz (Schlei.) Groß Strehlitzer Kreisblatt siehe unter Wochenzeitungen	über	6	46	6	ℙ	149,40	25	90	I, II	E	415	279	2490	45	12	6	
4 068	Groß-Umstadt (Hess.) Groß-Umstädter Zeitung (Odenwälder Bote)	515	3,5	46	6	ℙ	88,20	10	90	I	A	420	280	2520	20		3	
2 971	Groß Wartenberg/Bez. Breslau (Schlei.) Grenzland-Zeitung, Ausgabe für Groß Wartenberg Groß Wartenberger Kreisblatt siehe unter Wochenzeitungen	700	5	46	6	ℙ	124,50	15	90	I	E	415	280	2430	22	13	3	
4 782	Groß-Zimmern (Hess.) Groß-Zimmerner Anzeiger vereinigt mit dem Rheinheimer Anzeiger	860	2,5	46	6	ℙ	62,55	6	67	I, II	E	417	280	2502	45	11	3	
4 721	Grottkau (Schlei.) Grottkauer Kreisblatt siehe unter Wochenzeitungen Grottkauer Zeitung	1 885	5	46	6	ℙ	120,—	15	90	I, II	A	400	280	2400	40	14	3	
2 483	Grünberg/Hess. (Hess.) Heimat-Zeitung, Grünberger Anzeiger mit Nebenausg. Heimat-Zeitung, Landbacher Anzeiger	1 532	4	46	6	ℙ	103,20	12	90	I	E	430	279	2580	30	13	3	
26 000	Grünberg (Schlei.) Grünberger Kreisblatt siehe unter Wochenzeitungen Grünberger Tageblatt Grünberger Wochenblatt	Siehe Anzeige S. 93	956	7	46	6	ℙ	170,10	25	90	I, II	E	405	282	2430	25	12	6
		Siehe Anzeige S. 93	10 449	10	46	6	ℙ	246,—	35	90	I, II	A	410	283	2460	25	12	6
2 418	Bad Grund/Harz (Samm.) Der Oberharzer	640	4	46	6	ℙ	100,80	15	90	I	A	420	279	2520	20	14	2	
1 478	Grünwald b. München (Bav.) Harz-Bote siehe unter Wochenzeitungen																	



Einwohnerzahl	Erscheinungsort und Name der Zeitung	Auflagen-Meldung vom 5. Okt. 1936	Anzeigenteil				Textteil		Nachsch.		Satzspiegel			Anst. (Linienzahl)	Erscheint		
			mm-Preis Rel.	Spaltenbr. mm	Spaltenzahl	Grundfläche	Seitenpreis RM	mm-Preis Rel.	Spaltenbr. mm	Maßstab	Mengenmaßstab	Höhe mm	Breite mm		mm-Durchst.	Wochent.	x Wochent.
44 000	Guben (Brdbg.) Gubener Zeitung, Ausgabe A für Stadt- und Landkreis Guben Siehe Anzeige S. 93	11 003	7,5	46	6	3	186,75	25	68	I	B	415	285	2490	28	15	6
2 460	Gubensberg (Heiß.-Maj.) Gubensberger Zeitung (Allgemeiner Anzeiger für Stadt und Land)		4	46	6	3	100,80	10	90	I	A	420	280	2520		13	2
5 414	Guhrau (Schles.) Guhrauer Anzeiger an der Schlesisch-Polener Grenze zugleich Guhrauer Kreisblatt	2 280	6	46	6	3	151,80	16	90	I, II	A	430	280	2580	35	16	6
	* Nordschlesische Tageszeitung, Bezirksausgabe B Guhrau Sa.-Pr. siehe Glogau, Gej.-Ausg. Siehe Anzeige S. 46, 47 u. 89	5 950	3	22	12	3	151,20	40	68	I	B	420	279	5040	25	13	6
21 000	Gumbinnen (Ostpr.) Gumbinner Allgemeine Zeitung Gumbinner Kreisblatt siehe unter Wochenzeitungen	1 209	6	46	6	3	151,92	20	90	I	E	422	282	2532	34	14	6
	* NS Kreiszeitung. Beilage zur Preussischen Zeitung, Königsberg/Pr. Siehe Anzeige S. 134	2 098	8	46	6	3	206,40	20	72	I, II	E	430	279	2580	46	13	6
	Preussisch-Litauische Zeitung (Gumbinner Zeitung und Anzeiger) Siehe Anzeige S. 93	5 120	8	46	6	3	202,56	25	95	I, II	A	422	282	2532	34	14	6
20 000	Gummersbach (Rhpr.) * Oberbergischer Bote Siehe Anzeige S. 94	10 789	9	46	6	3	222,48	30	67	I	A	412	280	2472	35	12	6
6 492	Günzburg a. d. Donau (Bay.) * Günzburger National-Zeitung	4 966	6	46	6	3	149,40	30	90	I, II	A	415	280	2490	30		6
5 644	Gunzenhausen (Bay.) Der Altmühl-Bote Siehe Anzeige S. 93	3 777	4	22	11	3	184,80	20	90	I	A	420	270	4620	25	12	6
5 707	Güsten (Muh.) Die Provinzpost (Bürger-Zeitung, Neues Tageblatt) Siehe Anzeige S. 94	3 500	5	46	6	3	126,—	20	90	I	A	420	279	2520	48	13	6
23 000	Gütrow (Mdlbg.) Mecklenburgische Tageszeitung Siehe Anzeige S. 94	5 027	9	46	6	3	232,20	25	72	I, II	A	430	290	2580	48	16	6
	* Niederdeutscher Beobachter, Ausgabe Gütrow siehe Schwerin																
27 000	Güterlohe (Westf.) * Die Glocke, Ausgabe C Güterloher Volkszeitung siehe Velde																
	* Westfälische Neueste Nachrichten vereinigt mit NS-Volksblatt, Güterloher Stadtanzeiger, Bezirksausgabe C Sa.-Pr. siehe Bielefeld, Gej.-Ausg. Siehe Anzeige S. 35	2 025	7	46	6	3	176,40	30	70	I, II	A	420	280	2520	30	6	6
	Westfälische Zeitung, Ausgabe B Güterloher Zeitung Sa.-Pr. siehe Bielefeld, Gej.-Ausg. Siehe Anzeige S. 36	4 128	9	46	6	3	226,80	25	72	I, II	A	420	296	2520	30	13	6
5 421	Guttstadt (Ostpr.) Kreis-Zeitung Heißenberg-Guttstadt	1 385	6	46	6	3	149,40	20	90	I, II	A	415	280	2490	30	14	6
S																	
1 412	Saag/Obbat. (Bay.) * Saager Bote siehe München, Bayerischer Zeitungsblock, Gruppe II Siehe Anzeige S. Kartonblatt																
10 929	Saau (Rhpr.) Saauer Zeitung	1 049	7	46	6	3	176,40	12	90	I	A	420	286	2520	38		6
6 469	Sabelschwerdt (Schles.) Tageblatt für Kreis und Stadt Sabelschwerdt	5 339	6	46	6	3	151,20	25	90	I	A	420	280	2520	25	17	3
2 359	Sachsenburg/Weiterwald (Heiß.-Maj.) Weiterwälder Zeitung (Amtliches Kreisblatt für den Oberweiterwaldkreis) Siehe Anzeige S. 95	2 520	8	46	6	3	211,20	25	90	I, II	A	440	283	2640	30	12	6
2 916	Sadamar (Heiß.-Maj.) Sadamarer Anzeiger		5	46	6	3	123,—	20	90	I	B	410	279	2460	20	10	2
2 704	Sadmerleben/Krs. Wanzleben (Pr. Sa.) Sadmerlebener Zeitung		3	46	6	3	75,60	15	92	I, II	E	420	280	2520	30	12	3
148 426	Sagen (Westf.) Hagener Zeitung Siehe Anzeige S. 95	über 16 500	12	46	7	3	386,40	40	79	I	B	460	328	3220	30		6
	Tremonia - Westdeutsche Volkszeitung, Ausgabe D für Sagen, Empe-Muhr-Kreis und Kreis Altena. Bezirksausgabe von Tremonia - Westdeutsche Volkszeitung, Dortmund Siehe Anzeige S. 57	3 674	5	22	14	3	336,—	30	80	I, II	C	480	330	6720	30	5	7
	* Westfälische Landeszeitung, Rote Erde (Munf. Blatt der NSDAP), Bezirksausgabe II Hagener Beobachter Sa.-Pr. siehe Dortmund, Gej.-Ausg. Siehe Anzeige S. 58	19 260	8	22	15	3	552,—	45	70	I	C	460	350	6900	30	6	7
27 000	Saibe (Westf.) Saiber Zeitung	2 470	10	46	6	3	264,—	25	72	I	B	440	296	2640	20	10	6
4 866	Sagenow (Mdlbg.) Öffentlicher Anzeiger, Ausgabe A Sagenower Kreisblatt	1 885	6	46	6	3	151,20	20	90	I, II	A	420	280	2520	35	16	6
8 048	Sainichen (Sa.) Sainichener Anzeiger und Tageblatt	1 960	7	46	6	3	178,92	25	91	I	A	426	280	2556	20	16	6
51 000	Salberstadt (Pr. Sa.) Halberstädter Zeitung und Intelligenzblatt Siehe Anzeige S. 95	11 959	5	22	12	3	270,—	35	97	I, II	B	450	296	5400	32	16	6
	* Der Mitteldeutsche, Nationalzeitung für Harzgebiet und Bodetal (Mug. H.) Ausgabe I Halberstadt und Bernigerode Ausgabe II Quedlinburg Bei Aufg. in Ausg. I u. II mm 5 Dpf, Mengenmaßstab B. Diese Ausg. ersch. gleichz. in Bezirksausg., Nationalzeitung-Sachsenlebens Kreisblatt (Ausg. J.) * siehe auch Magdeburg, Gej.-Ausg. Siehe Anzeige S. 151	5 259 3 233	3,5* 3,5*	22	12	3	172,20 172,20	40* 40*	66	I, II	A	410	280	4920	28	6	6*
11 239	Sall/Schwäb. (Wtbg.) * Haller Tagblatt Siehe Anzeige S. 95 u. 204	5 552	8	46	6	3	200,64	25	68	I	A	418	279	2508	36	12	6
208 905	Salle a. d. Saale (Pr. Sa.) Beobachter im Saaletal siehe unter Wochenzeitungen Hallische Nachrichten Siehe Anzeige S. 96	über 42 000	14	22	14	3	891,80	100	78	I	C	455	326	6370	30	12	6

Einwohnerzahl	Erscheinungsort und Name der Zeitung	Auflagen-Meldung vom 5. Okt. 1936	Anzeigenteil				Textteil		Nachtrag		Sapfiegel			Autotypier (Zunehmend)	Ersteht		
			mm-Preis Rpfl	Spaltenbr. mm	Spaltenzahl	Grundchrift	Seitenpreis RM	mm-Preis Rpfl	Spaltenbr. mm	Malstoff	Mengenstaffel	Höhe mm	Breite mm		mm-Durchst.	Uhrzeit	wöchl. x
208 905	Halle a. d. Saale (Pr. Sa.) Mitteldeutsche National-Zeitung, Gesamtausgabe Bezirksausg.: Ausg. Halle mit den Unterausg. Bitterfeld, Delitzsch-Eilenburg, Merseburg u. Unterausg. Gau Halle-Merseburg Bezirksausg. West u. Ausgaben Rannenburg, Weisenfels, Zeitz Siehe Anzeige S. 97	63 621	22	22	12	R	1108,80	140	65	I	C	420	279	5040	28	6	7
	Mitteldeutsche National-Zeitung, Ausgabe Halle mit den Unterausg. Bitterfeld, Delitzsch-Eilenburg, Merseburg u. Gau Halle-Merseburg Bezirksausg. West Sa.-Pr. siehe Gef.-Ausg. Siehe Anzeige S. 97	45 729	14	22	12	R	705,60	100	65	I	C	420	279	5040	28	6	7
	Mitteldeutsche National-Zeitung, Gau Halle-Merseburg Bezirksausgabe West, Unterausgabe der Ausgabe Halle Siehe Anzeige S. 97	5 568	5	22	12	R	252,—	35	65	I	B	420	279	5040	28	6	7
	Mitteldeutschland, Gesamtausgabe Bezirksausg.: Saale Zeitung, Merseburger Zeitung, Mittel- deutsche Zeitung, Erfurt. Bei Ausg. nur in Bezirksausg. Saale Zeitung u. Merse- burger Zeitung mm 17 Rpfl, im Textteil mm 130 Rpfl Siehe Anzeige S. 99	58 012	26	22	12	C	1310,40	180	68	I	B	420	285	5040	25	13	6
	Mitteldeutschland, Saale Zeitung Sa.-Pr. siehe Gef.-Ausg. Siehe Anzeige S. 99	23 664	13	22	12	C	655,20	90	68	I	C	420	285	5040	25	13	6
2 308	Halle (Westf.) Haller Kreisblatt Siehe Anzeige S. 99	4 867	9	46	6	P	226,80	30	72	I	A	420	279	2520	32	7	6
	Westfälische Neueste Nachrichten vereinigt mit NS-Volks- blatt, Haller Kreisanzeiger, Ausgabe A/H. Lokalbeilage für den Kreis Halle Siehe Anzeige S. 35	1 866	7	46	6	C	176,40	30	70	I, II	A	420	280	2520	30	6	6
9 696	Haltern (Westf.) Zeno-Zeitung, Halterner Zeitung * No. nur Terminanz, in der Gef.-Ausg. Sa.-Pr. siehe Münster, Gef.-Ausg. Siehe Anzeige S. 166	1 760	3*	22	14	P	201,60	15*	81	I	A	480	335	6720	32	7	7*
7 940	Halver (Westf.) Allgemeiner Anzeiger (Das Sauerland) mit Nebenausg. Südenscheider Tageblatt	über 3 400	8	46	6	P	211,20	30	72	I	A	440	296	2640	20	11	6
1 107 000	Hamborn (Rhpr.) siehe Duisburg-Hamborn Hamburg (Hamburg) Hamburger Anzeiger Siehe Anzeige S. 100 Hamburger Fremdenblatt * Morgenausg. ohne Ausg. Siehe Anzeige S. 101 Hamburger Nachrichten Hamburger Tageblatt * Bei Ausg. nur in Sonnabendausg. u. in Hamburger Tage- blatt, Ausgabe Westpost (siehe unter Wochenzeitungen) mm 48 Rpfl, im Textteil mm 200 Rpfl Siehe Anzeige S. 102 H. N. am Montag siehe unter Wochenzeitungen H. N. am Mittag H. N. am Montag siehe unter Wochenzeitungen Lokal-Anzeiger siehe unter Wochenzeitungen Nord-West-Hamburger Lokal-Anzeiger siehe unter Wochen- zeitungen Notenburger Lokal-Anzeiger siehe unter Wochen- zeitungen — Hahlsbüttel (Hamburg) Mitteltal-Vote siehe unter Wochenzeitungen	150 000 117 372 30 262 59 446 11 527	40 49 32 38 13	46 46 46 46 46	7 8 8 8 6	R R R R R	1400,— 2010,96 1331,20 1580,80 327,60	175 235 145 150 50	83 70 90 72 90	I I I I I	B B B B B	500 513 520 520 420	335 373 376 375 280	3500 4104 4160 4160 2520	24 24 30 24 30	14 14 14 24 10	6 12* 7 7* 6
29 000	Hannover a. d. Weiser (Hann.) Deister- und Weiserzeitung (Dewezeit) Siehe Anzeige S. 103 Niederländische Tageszeitung Hannover, Ausgabe Weiser- bergland, Bezirksausgabe von Niederländische Tages- zeitung Hannover Siehe Anzeige S. 108	9 914 7 400	11 11	46 46	6 6	C R	277,20 277,20	50 50	90 66	I I	B B	420 420	279 279	2520 2520	40 30	13 11	6 6
54 000	Hamm (Westf.) Westfälischer Anzeiger Siehe Anzeige S. 103 Westfälischer Kurier, Gesamtausgabe Bezirksausg.: Westfälischer Volksfreund, Werner Volkszeitung, Beobachter an der Haar, Soest, Neheim-Hüfener Zeitung Siehe Anzeige S. 104 Westfälischer Kurier, Westfälischer Volksfreund, Stadt- u. Landausgabe Sa.-Pr. siehe Gef.-Ausg. Siehe Anzeige S. 104 Westfälische Landeszeitung, Note Erde (Mittl. Blatt der NSDAP), Bezirksausgabe S Hammer Nachrichten-Soest- Die Börde-Kreis Lippstadt Sa.-Pr. siehe Dortmund, Gef.-Ausg. Siehe Anzeige S. 58	über 10 700 über 19 400 über 10 350 14 950	7 7 8	22 22 22	14 14 15	C C R	460,60 537,60 470,40 552,—	40 40 40 45	83 80 80 70	I, II I, II I, II I	B B B C	470 480 480 460	340 326 326 350	6580 6720 6720 6900	32 32 32 30	6 7 7 6	6 6 6 7
3 094	Hammelnburg/Alf. (Ban.) Hammelnburger Zeitung	641	3	46	6	C	72,—	10	92	I	A	400	280	2400	34	12	4
4 423	Hammerstein/Krs. Schlochau (Grzm.) Hammersteiner Zeitung und Dorf-Zeitung des Kreises Schlochau	über 74,70	3	46	6	R	74,70	7	90	I	A	415	280	2490	30	12	3
41 000	Hannover a. Main (Heiss-Nass.) Hannoverer Anzeiger Siehe Anzeige S. 105	über 9 000	6	22	12	C	302,40	50	68	I	A	420	287	5040	34	12	6
2 213	Hannover-Hademarischen (Schlesw.-Holst.) Hohenwestedter Zeitung / Die Landpost siehe Rendsburg	über 80 000	15	22	13	R	838,50	100	72	I	B	430	307	5590	30	15	6
144 000	Hannover (Hann.) Hannoverscher Kurier Siehe Anzeige S. 107 * Abendausg. ohne Ausg. Hannoversche Landeszeitung siehe unter Wochenzeitungen Hannoversches Tageblatt Siehe Anzeige S. 107	20 045 über 28 000	12 13	22 22	12 13	R R	604,80 713,18	90 90	68 70	I I	B B	420 422	286 304	5040 5486	30 30	6 6	6 7

Einwohnerzahl	Erscheinungsort und Name der Zeitung	Anfangs-Nr. vom 5. Okt. 1936	Anzeigenteil				Textteil		Nachtbl.		Sahspiegel			Ercheint			
			mm-Preis	Spaltenbr.	Spaltenzahl	Seitenpreis	mm-Preis	Spaltenbr.	Malkaffel	Mengenstaffel	Höhe	Breite	mm-Draht	Autotypier (Linienzahl)	Uhrzeit	wöchl. x	
																	Spaltenbr.
62 000	Heilbronn a. Neckar (Wittbg.) Allgemeiner Sonntagsanzeiger * Heilbronner Morgenpost Siehe Anzeige S. 112 u. 204 * Heilbronner Tagblatt Siehe Anzeige S. 112 u. 204	801 5 000 23 612	5 6 8	46 22 22	6 12 12	3 3 3	126,— 302,40 403,20	15 25 40	90 65 65	I I, II I, II	E B B	420 420 420	286 279 279	2520 5040 5040	20 34 34	8 7 10	3 6 6
5 590	Heiligenbeil (Ostpr.) Heiligenbeiler Zeitung Siehe Anzeige S. 112 * Der Kämpfer. Beilage zur Preussischen Zeitung, Königsberg/Wr. Siehe Anzeige S. 134	3 008 3 870	10 10	46 46	6 6	3 3	255,— 255,—	30 30	90 90	I, II I, II	E A	425 425	282 282	2550 2550	20 24	6 14	6 6
2 639	Heiligenhafen/Solst. (Schlesw.-Holst.) Heiligenhafener Post	712	5	46	6	3	120,—	15	90	I	A	400	282	2400	25	12	2
9 688	Heiligenstadt/Sichsfeld (Pr. Sa.) Sichsfelder Tageblatt Sichsfelder Volksblatt Siehe Anzeige S. 182	4 150 5 382	6 4	46 22	6 12	3 3	162,— 202,56	25 20	90 89	I, II I	B A	450 422	288 285	2700 5064	20 30	12 6	6 6
8 816	Heilsberg (Ostpr.) Heilsberger Kreisblatt Siehe Anzeige S. 112 Warmia (Ermländische Volkszeitung) Siehe Anzeige S. 112	500 3 750	6 8	46 46	4 6	3 3	64,08 199,20	30	90	I	E	267 415	186 281	1068 2490	30 30	13 13	2 6
3 184	Heinrichswalde (Ostpr.) Kreis-Nachrichten der Tilsiter Niederung	3 445	6	46	6	3	153,35	15	90	I, II	E	426	283	2556	25	14	6
3 513	Heinsberg (Rthpr.) Heinsberger Volkszeitung Siehe Anzeige S. 113	3 969	7	46	7	3	236,67	20	80	I, II	A	483	334	3381	30	9	6
8 470	Helbra (Pr. Sa.) Helbraer Anzeiger	1 543	5	46	6	3	123,—	15	90	I	E	410	280	2460	20	14	6
2 968	Heldrungen a. d. Unstrut (Pr. Sa.) Unstrut- und Wipperbote	1 542	5	46	6	3	129,—	15	90	I	A	430	287	2580	20	13	6
6 213	Helmrechts/Dfr. (Bav.) Helmrechtler Anzeiger	1 427	5	46	6	3	129,—	15	90	I	E	430	280	2580	30	11	6
18 000	Helmstedt (Brschw.) Helmstedter Kreisblatt * Helmstedter Kreiszeitung	3 210 5 410	6 8	46 46	6 6	3 3	153,— 201,60	18 20	90 66	I I	A A	425 420	282 279	2550 2520	30 30	11 12	6 6
1 878	Heman (Bav.) Hemauer Wochenblatt	960	2	46	6	3	54,—	8	90	I, II	E	450	280	2700	20		2
12 023	Hemelungen (Hann.) Anzeiger für den Kreis Verden-Najim	1 520	6	46	6	3	152,64	30	90	I, II	A	424	280	2544	30	15	6
8 365	Hennef a. d. Sieg (Rthpr.) Hennefer Volkszeitung	509	3	46	6	3	86,40	10	90	I	E	480	280	2880	34	10	6
8 896	Heppenheim/Bergstraße (Hess.) * Der Volksgenosse	4 028	4	22	12	3	197,28	15	68	I, II	E	411	280	4932	20	11	7
8 141	Herbolzheim/Brschw. (Bav.) Herbolzheimer Zeitung	1 800	4	46	6	3	102,24	10	67	I	E	426	283	2556	30	12	3
6 250	Herborn/Dillkreis (Hess.-Nass.) Herborner Tageblatt (Amtliches Kreisblatt f. d. Dillkreis) Siehe Anzeige S. 113	2 071	7	46	6	3	180,60	25	90	I	B	430	280	2580	30	13	6
3 050	Herbsleben (Thür.) Herbslebener Zeitung	195	3	46	6	3	78,30	9	90	I	A	435	280	2610	34	14	6
39 000	Herford (Westf.) Herforder Kreisblatt, Ausgabe A mit Bezirksausg. Ausg. B Enger und Spenke Sichse Anzeige S. 113 Neue Westfälische Volkszeitung vereinigt mit Herforder Zeitung für Stadt und Land Siehe Anzeige S. 113 * Westfälische Neueste Nachrichten vereinigt mit NS-Volksblatt, Herforder Kreiszeitung, Bezirksausgabe B Sa.-Pr. siehe Viersfeld, Gef.-Ausg. Siehe Anzeige S. 35	4 571 4 918 5 324	8 8 8	46 46 46	6 6 6	3 3 3	199,20 199,20 201,60	25 25 30	68 72 70	I I I, II	A A A	415 415 420	279 283 280	2490 2490 2520	24 30 30	12 6 6	6 6 6
3 566	Hermesfeil (Rthpr.) Wald- und Jagd-Zeitung (Hermesfeiler Zeitung)		5	46	6	3	133,50	12	92	I, II	A	445	280	2670	20	11	2
99 000	Herne (Westf.) Herner Anzeiger (Kreisanzeiger) Siehe Anzeige S. 113 Herner Zeitung Siehe Anzeige S. 113 Nard * Westfälische Landeszeitung, rote Erde (Amtl. Blatt der NSDAP), Bezirksausgabe G Herner Nachrichten, Wanne-Eickeler Beobachter, Gelsenkirchen, West, Reddinghausen Sa.-Pr. siehe Dortmund, Gef.-Ausg. Siehe Anzeige S. 58	3 460 5 085 1 435 14 610	4 4 4 8	22 22 22 22	13 13 12 15	3 3 3 3	252,20 218,40 194,40 552,—	25 25 20 45	80 75 69 70	I I I I	E A A C	485 420 405 460	320 310 280 350	6305 5460 4860 6900	30 28 25 30	6 6 6 5	6 6 6 7
3 395	Herrenberg (Wittbg.) Gänbote Siehe Anzeige S. 113	3 800	5	46	6	3	127,50	20	67	I, II	E	425	280	2550	30	11	6
2 532	Herrnstadt/Krs. Gubrau (Schles.) Herrnstädter Anzeiger	1 490	4	46	6	3	103,20	12	90	I, II	A	430	280	2580	28	14	3
1 431	Herrsching a. Ammersee (Bav.) Audecher Rundschau siehe unter Wochenzeitungen																
4 850	Hersbruck (Bav.) Hersbruder Zeitung	3 316	2,5	22	11	3	114,40	15	90	I, II	A	416	271	4576	30	12	6
12 378	Hersfeld (Hess.-Nass.) * Hersfelder Nachrichten. Beilage zur Kurhessischen Landeszeitung, Kassel Siehe Anzeige S. 123 Hersfelder Zeitung (Hessischer Völk.) Siehe Anzeige S. 114	5 419	3 6	22 46	13 6	3 3	181,35 151,20	20 20	76 67	II I, II	A A	465 420	310 280	6045 2520	30 25	6 13	6 6
34 205	Herten (Westf.) Buerische Zeitung, Hertener Allgemeine Zeitung/Marler Zeitung (Lippewacht), Ausgabe Herten. Bezirksausgabe von Buerische Zeitung, Hauptausgabe, Gelsenkirchen-Buer Ausg. ersch. gleichz. in Buerische Zeitung, Ausg. Marl Hertener Zeitung siehe Reddinghausen Siehe Anzeige S. 188		2	22	13	3	119,60	20	75	I	B	460	310	5980	28	6	7
4 269	Herzberg a. d. Elster (Pr. Sa.) Schweiniher Kreisblatt	3 920	5	46	6	3	124,20	20	93	I	B	414	281	2484	28	12	6
5 182	Herzberg/Harz (Hann.) Kreis-Zeitung Siehe Anzeige S. 135	1 664	5	46	6	3	129,—	15	90	I	A	430	279	2580	25	13	6

Einwohnerzahl	Erscheinungsort und Name der Zeitung	Aufgabenstellung vom 5. Okt. 1936	Anzeigenteil				Textteil		Nachschlag		Sapfiegel			Erscheinung			
			mm-Preis Rpfl.	Spaltenbr. mm	Spaltenzahl	Grundgröße	Seitenpreis RM.	mm-Preis Rpfl.	Spaltenbr. mm	Nachschlag	Mengenstaffel	Höhe mm	Breite mm	mm-Dunkel	Europäer (Einheitsmaß)	Uhrzeit	x wöchl.
4 035	Herzogenaurach (Bav.) Bayerische Volkszeitung, Herzogenauracher Tagblatt/Schstadter Volkszeitung Sa.-Fr. siehe Nürnberg, Gef.-Ausg. Siehe Anzeige S. 173	1 101	1,5	22	12	R	75,60	12	90	I	B	420	279	5040	25	6	6
7 725	Herzogenrath (Nhr.) Westfälische Grenzpost, Tageszeitung für das Wurmrevier Sa.-Fr. siehe Geilenkirchen, Gef.-Ausg. Siehe Anzeige S. 85	760	2	22	14	P	126,84	10	81	I	A	453	330	6342	32		6
2 014	Hessen (Westf.) Fallstein-Zeitung	470	3	46	6	R	75,60	10	85		E	420	286	2520		16	3
8 306	Hettstedt/Südharz (Fr. Sa.) Hettstedter Tageblatt (Amtliches Kreisblatt) Hettstedter Zeitung	3 124 2 118	5 4,5	46	6	P	130,20 115,83	20 18	90	I I, II	E	434 429	286 282	2604 2574		13 14	6 6
2 347	Hilchenbach (Westf.) Hilchenbacher Zeitung	900	4	46	6	P	100,80	10	67	I	A	420	280	2520	20	12	2
6 936	Hildburghausen (Thür.) Thüringer Tageszeitung, Gesamtausgabe. Bezirksausg.: Anzeiger für Stadt und Kreis Hildburghausen, Anzeiger für Stadt u. Kreis Sonneberg, Anzeiger für Stadt und Kreis Meiningen, Anzeiger für Stadt und Kreis Schmalkalden, Anzeiger für Kreis Schleusingen, Stadt Suhl und Zella-Mehlis Bei Aufg. in 2 Bezirksausg. mm 5 Rpfl. im Textteil mm 25 Rpfl. in 3 Bezirksausg. mm 6 Rpfl. im Textteil mm 30 Rpfl. in 4 Bezirksausg. mm 7,5 Rpfl. im Textteil mm 35 Rpfl.	31 976	9	22	12	P	453,60	40	69	I, II	A	420	283	5040	30	12	6
	Thüringer Tageszeitung, Anzeiger für Stadt u. Kreis Hildburghausen Sa.-Fr. siehe Gef.-Ausg.	7 423	4	22	12	P	201,60	20	69	I, II	A	420	283	5040	30	12	6
	Thüringer Tageszeitung, Anzeiger für Kreis Schleusingen, Stadt Suhl und Zella-Mehlis Sa.-Fr. siehe Gef.-Ausg.	4 471	2,5	22	12	P	126,—	20	69	I, II	A	420	283	5040	30	12	6
	Thüringer Tageszeitung, Anzeiger für Stadt und Kreis Sonneberg Sa.-Fr. siehe Gef.-Ausg.	5 017	4	22	12	P	201,60	20	69	I, II	A	420	283	5040	30	12	6
21 000	Hilden (Nhr.) Rheinisches Volksblatt (Hildener Zeitung und Tageblatt, Hildener Rundschau) Siehe Anzeige S. 114	2 360	9	46	6	P	232,20	35	72	I, II	A	430	295	2580	40	14	6
63 000	Hildesheim (Hann.) Hildesheimer Allgemeine Zeitung (Gerstenbergische Zeitung) Siehe Anzeige S. 114 Hildesheimer Beobachter Siehe Anzeige S. 114 Landespost (Tageszeitung für das Land Niedersachsen) Siehe Anzeige S. 115	10 197 10 975 7 438	13 13 13	46	6	C	327,60 324,48 337,74	50 35 35	90	I I I	B	420 416 433	282 283 282	2520 2496 2598	34 34 34	11 11 10	6 6 6
131 000	Hindenburg/Obereschl. (Schles.) Hindenburg Stadtblatt siehe unter Wochenzeitungen																
32 000	Hirschberg/Niesengeb. (Schles.) Beobachter im Hirsch- und Niesengebirge, Hauptausgabe mit Bezirksausg. Landeshuter Beobachter, Löwenberger Beobachter Siehe Anzeige S. 46, 47 u. 114 Schlesische Gebirgs-Zeitung Siehe Anzeige S. 115	27 988 2 516	9 4	22	12	C P	453,60 199,68	55 40	65	I, II I, II	B	420	279	5010	30	12	6 6
2 915	Hirschberg a. d. Saale (Thür.) Hirschberger Nachrichten	1 600	6	46	6	P	144,—	18	90	I, II	A	400	280	2400	35	14	6
4 391	Hochheim a. Main (Hess.-Nass.) Maingan Zeitung, Ausgabe B Hochheimer Stadtanzeiger Sa.-Fr. siehe Hirschheim, Gef.-Ausg.	620	3,5	46	6	P	87,15	10	90	I	A	415	280	2490	20	12	3
	Höcht a. M. (Hess.-Nass.) siehe Frankfurt a. M.-Höcht																
2 375	Höcht/Odentw. (Hess.) Münling-Vote	485	3	46	6	P	75,60	10	90	I, II	A	420	285	2520	34	15	3
2 374	Höchtstadt a. d. Nisch (Bav.) Nischtalvote	1 250	3	46	6	R	74,70	10	90	I	A	415	279	2490	20	10	6
9 662	Hofenheim (Bav.) Hofenheimer Zeitung	1 630	1,5	22	12	P	75,60	10	90	I	A	420	280	5040	30	11	6
43 659	Hof a. d. Saale (Bav.) Bayerische Ostmark, Tageszeitung für Hof und das nördliche Oberfranken Siehe Anzeige S. 8 u. 9 Hofener Anzeiger (Generalanzeiger für Oberfranken) Siehe Anzeige S. 115	10 010 8 451	5 8	22	12	R P	249,— 201,60	40 25	68	I I	B A	415 420	284 280	4980 2520	30 30	6 10	6 7
5 149	Hofgeismar (Hess.-Nass.) Hofgeismarer Zeitung	1 780	4,5	46	6	P	114,75	12	90	I, II	A	425	280	2550	40	13	6
5 440	Hofheim/Tannus (Hess.-Nass.) Hofheimer Zeitung	1 150	4	46	6	P	100,80	10	93	I	A	420	286	2520	20	14	2
1 140	Hofheim/Hfr. (Bav.) Vote vom Haggau (Königsberger Zeitung)	1 320	3	46	6	P	74,70	12	90	I, II	E	415	280	2490	25	12	6
17 000	Hohenlimburg (Westf.) Der Gemeinnützige Siehe Anzeige S. 115	3 000	6	46	6	P	156,60	20	90	I	A	435	280	2610	24	12	6
6 802	Hohen Neundorf b. Berlin (Preuß.) Nordbahn-Nachrichten (Tageszeitung für die nördlichen Berliner Vororte u. d. Kreis Niederbarnim)	1 660	3	22	12	P	151,20	25	90	I, II	A	420	280	5040	24	15	6
3 671	Hohenstein (Nhr.) Hohensteiner Post	700	5	46	6	P	126,—	15	90	I, II	E	420	283	2520	30	13	3
18 000	Hohenstein-Ernstthal (Sa.) Hohenstein-Ernstthaler Tageblatt und Anzeiger	5 920	8	46	6	P	206,40	21	73	I, II	A	430	296	2580	20	14	6
1 133	Hohnstein/Sächs. Schweiz (Sa.) Hohnsteiner Zeitung		4	46	6	P	103,20	12	91	I	A	430	283	2580	30	15	3
3 577	Söhr (Hess.-Nass.) Bezirks-Blatt (Westertwälder Tageblatt, Neueste Nachrichten f. d. Westertwald)	900	3	22	12	C	167,40	12	75	I	A	465	279	5580	25	12	6



Einwohnerzahl	Erscheinungsort und Name der Zeitung	Auflagen-Meldung vom 5. Okt. 1936	Anzeigenteil				Textteil		Nachlaß		Sapfiegel			Autotypen (Zitiermaß)	Erscheint		
			mm-Preis RpL	Spaltennr. mm	Spaltenzahl	Grundschiff R.M.	mm-Preis RpL	Spaltennr. mm	Wahlzettel	Mengenmaß	Höhe mm	Breite mm	mm-Einhalt		Wochent	Wöchtl. x	
2 802	Holzkirchen/Obbav. (Bay.) S. Oberbayerischer Gebirgsbote siehe München, Bayerischer Zeitungsblock, Gruppe 1 Siehe Anzeige S. Kartonsblatt																
12 905	Holzwinden (Wrschw.) Täglicher Anzeiger Siehe Anzeige S. 115 u. 182	über 4 300	8	46	6	3	196,80	40	90	I	A	410	279	2460	30	10	6
7 102	Holzweißig (Pr. Sa.) Holzweißiger Bote	860	4	46	6	3	102,—	10	90	I, II	E	425	282	2550	25	13	3
3 912	Homburg/Bez. Nassel (Hess.-Nass.) Homburger Kreisblatt Homburger Zeitung	1 511 1 511	4	46	6	3	100,80 104,40	12 12	90	I	E	420 435	282 280	2520 2610	40 40	13 13	6 6
27 043	Homburg/Niederrh. (Nhr.) Westdeutsche Zeitung, Ausgabe D Kreis Moers. Bezirksausgabe von Westdeutsche Zeitung, Arefeld mit Nebenausg. Westdeutsche Zeitung, Ausgabe E Herdingen Siehe Anzeige S. 137	3 379	5	22	12	3	252,—	60	90	I, II	B	420	279	5040	30		7
18 000	Homburg (Westf.) siehe Dortmund-Homburg Bad Homburg v. d. Höhe (Hess.-Nass.) Taunusbote (Heimatzeitung für Bad Homburg und den Overtaunuskreis)	2 624	8	46	6	3	216,—	25	92	I	A	450	280	2700	24	14	6
11 201	Homburg a. d. Saar (Saarl.) Homburger Zeitung mit Nebenausg. St. Ingberter Tageblatt Siehe Anzeige S. 115 Pfälzische Presse, Pfälzer Tageblatt Ausgabe West . . . * nur über Gef.-Ausg. Sa.-Pr. siehe Kaiserslautern, Gef.-Ausg.	2 620 3 584	6 5	46 22	6 13	3	156,60 312,—	20 *	90	I	B I, II	435 480	280 313	2610 6240	48 34	7 6	6 6
8 932	Honnaf a. Rhein (Nhr.) Honnafeser Volkszeitung und Zeitung	1 360	5	46	6	3	130,50	15	93	I	E	435	295	2610	20	9	6
2 806	Horb a. Neckar (Wrtbg.) Schwarzwälder Volksblatt (Hohenzollerische Landeszeitung) Siehe Anzeige S. 204	3 056	6	46	6	3	151,20	20	66	I, II	E	420	279	2520	30	10	6
3 162	Hörde (Westf.) siehe Dortmund-Hörde Hornberg/Schwarzw. (Bad.) Brigade-Bote, Schwarzwälder Chronik, Bezirksausgabe Hornberg Sa.-Pr. siehe St. Georgen, Gef.-Ausg. Siehe Anzeige S. 194	513	4	46	6	3	99,60	12	92	I, II	E	415	282	2490	48	14	6
2 319	Hornburg/Krs. Wernigerode (Pr. Sa.) Hornburger Zeitung	520	4	46	6	3	103,92	10	90	I	E	433	286	2598	20	14	3
1 931	Hornburg/Niederelbe (Hann.) Hornburger Zeitung vereinigt mit der Alpenzer Zeitung . .	1 540	6	46	6	3	176,40	15	90	I	A	490	286	2940	20	15	3
2 672	Horst (Schlesw.-Holst.) Horster Nachrichten siehe Elmshorn																
4 693	Horst-Emischer (Westf.) siehe Gelsenkirchen-Horst Hötensleben (Pr. Sa.) Hötenslebener Anzeiger	294	3	46	6	3	78,30	15	90	I	A	435	283	2610	30	15	6
7 824	Hörter (Westf.) Hörterische Zeitung (Kreisblatt und Heimatblatt für den Kreis Hörter) Siehe Anzeige S. 116 Huxaria (Anst. Kreisblatt für den Kreis Hörter) S. S. Volksblatt f. Westfalen vereinigt mit Driburger Zeitung	2 009 1 517 2 331	5 5 5	46 46 46	6 6 7	3	129,— 126,— 164,50	20 20 20	92 72 77	I, II I, II I	E A A	430 420 470	280 280 320	2580 2520 3290	20 20 30	7 12 6	6 6 6
2 789	Hoya a. d. Weser (Hann.) Hoyaer Wochenblatt (Hoyaer Tageblatt)	5 025	6	46	6	3	154,08	30	90	I	A	428	280	2568	45	12	6
7 151	Hoyerswerda (Schles.) Hoyerswerdaer Kreisblatt Hoyerswerdaer Nachrichten S. Oberlausitzer Tagespost, Ausgabe Kreis Hoyerswerda. Bezirksausgabe von Oberlausitzer Tagespost, Görlitz . . . Siehe Anzeige S. 46, 47 u. 90	3 170 2 789	5 5 4	46 46 22	6 6 12	3	126,90 129,— 201,60	10 20 25	90	I	A	423 430	283 283	2538 2580	30	17 17 25	3 3 12
9 636	Hückeswagen (Nhr.) Bergische Volks-Zeitung	1 280	5	46	6	3	129,—	15	68	I	A	430	280	2580	30	16	6
5 703	Hude (Ldbg.) Huder Zeitung	797	4	46	6	3	104,16	20	90	I	E	434	282	2604	36	12	6
8 064	Hülse b. Arefeld (Nhr.) Hülser Volks-Zeitung	860	4	46	6	3	104,10	12	90	I, II	E	435	286	2610	30	7	2
2 815	Hundsfield/Bez. Breslau (Schles.) Hundsfielder Stadtblatt	750	4	46	6	3	102,—	12	90	I	A	425	286	2550	20	7	2
2 662	Hünfeld/Kurhess. (Hess.-Nass.) Hünfelder Kreisblatt Siehe Anzeige S. 116	1 771	3,5	46	6	3	88,20	9	90	I, II	E	420	280	2520	20	12	3
1 793	Hungen/Oberhess. (Hess.) Land-Post	603	4	46	6	3	99,60	12	90	I, II	E	415	282	2490	20	11	2
10 861	Husum (Schlesw.-Holst.) Husumer Kurier siehe Ahhove Husumer Nachrichten	9 289	12	46	6	3	302,10	30	67	I, II	A	420	282	2520	30	13	6
S																	
8 601	Sbbenbüren (Westf.) Neue Volksblätter, Sbbenbürener Volkszeitung. Bezirksausgabe von Neue Volksblätter, Osnabrücker Volkszeitung Siehe Anzeige S. 181 Leckenburger Kreisblatt (Sbbenbürener Zeitung) Siehe Anzeige S. 116	3 873 2 506	7 7	46 46	6 6	3	185,20 176,10	25 20	72	I, II I, II	A	411 420	290 279	2616 2520	30 20		7 6
23 000	Idar-Oberstein (Ldbg.) S. Nationalblatt, Bezirksausgabe Birkenfeld-Baumholder . . Bei gleichz. Aufg. in Bezirksausg. Kreuznach-Simmern mm 8 Rpf, im Textteil mm 50 Rpf Weitere Sa.-Pr. siehe Koblenz, Gef.-Ausg. Siehe Anzeige S. 127		4	22	14	3	268,80	30	65	I, II	A	480	336	6720	30		6

Einwohnerzahl	Erscheinungsort und Name der Zeitung	Auflagen-Meldung vom 5. Okt. 1936	Anzeigenteil				Textteil		Nachlaß		Gespiegel			Erscheinung			
			mm-Preis	Spaltennr.	Spaltenzahl	Spaltenbreite	Seitenpreis	mm-Preis	Spaltennr.	Maßstab	Flächengröße	Höhe	Breite	mm-Schnitt	Wartepapier (Vollzeit)	Uhrzeit	wöchl. x
23 000	Saar-Oberstein (Sdbbg.) National-Zeitung Siehe Anzeige S. 116 Neue Nahe-Zeitung Stadt-Anzeiger (Saar-Obersteiner Zeitung) Siehe Anzeige S. 116	5 610 1 436 2 374	4 2,5 6	22 22 46	14 16 7	8 8 8	274,40 208,— 199,50	35 15 15	64 74 80	I, II I I, II	A B A	490 520 475	326 375 325	6860 8320 3325	25 32 25	5 5 5	6 6 6
4 099	Saßstein/Launus (Hess.-Nass.) Saßsteiner Zeitung	2 368	5	46	6	8	128,10	15	90	I, II	A	427	282	2562	40	15	6
2 021	Siefeld/Südharz (Pr. Sa.) Siefelder Kreisanzeiger	475	4	46	6	8	100,80	15	90	I	A	420	279	2520	22		2
2 812	Sillertshausen (Bav.) Sillers, Roth- und Günstbote (Babenhauser Anzeiger, Weissenhorner Volkszeitung, Wöhringer Anzeiger) Siehe Anzeige S. 116	über 3 200	6	46	6	8	147,60	40	90	I	A	410	285	2160	30	12	6
14 258	Schwäbischer Beobachter Siehe Anzeige S. 156 Sluenerau (Thür.) Die Henue (Sluenerauer Tageblatt, Kenufsteig-Echo, Amtal-Rundschau) Siehe Anzeige S. 116	2 385 4 250	5 4	46 22	6 12	8 8	129,— 198,72	40 25	90 90	I, II I	B B	430 414	281 279	2580 4968	30 30	12 13	6 6
5 333	Slisenburg/Sarz (Pr. Sa.) Wernigeröder Zeitung und Intelligenzblatt, Slisenburger Zeitung verbunden mit Slisenburger Allgemeine Zeitung Siehe Anzeige S. 215	1 064	4	46	6	8	100,80	25	93	I, II	E	420	280	2520	30	12	6
6 035	Immenstadt/Allgäu (Bav.) Allgäuer Anzeigerblatt (Oberallgäuer Nationalzeitung) Siehe Anzeige S. 116	6 528	6	46	6	8	144,—	18	93	I, II	A	400	281	2400	20	11	6
29 232	Indersdorf (Bav.) siehe Markt Indersdorf Ingolstadt a. d. Donau (Bav.) Der Donaubote (Ingolstädter Zeitung) Siehe Anzeige S. 117 Ingolstädter Tagblatt	8 192 800	10 3	46 46	6 6	8 8	246,— 78,30	25 12	65 74	I, II I	B E	410 435	279 295	2160 2610	28 20	11	6 6
42 000	Insterburg (Ostpr.) Insterburger Kreis- und Anzeigerblatt siehe unter Wochenzeitungen Ostpreussische Volkszeitung Siehe Anzeige S. 117 Ostpreussisches Tageblatt Siehe Anzeige S. 117 u. 134	6 739 6 497	6 6	22 22	12 12	8 8	316,80 306,—	38 38	71 69	I, II I, II	B B	440 425	295 285	5280 5100	25 30	15 14	6 6
35 000	Jericho (Westf.) Jerichouer Kreisanzeiger und Zeitung Westfälischer Kurier, Bezirksausgabe Märktisches Volksblatt. Siehe Anzeige S. 117	8 835 3 500	12 10	46 46	7 7	8 8	408,24 336,—	40 30	80 80	I I	B B	486 480	326 326	3402 3360	24 32	11 7	6 6
3 784	Jesny (Wittbg.) Derbo, Neues Allgäuer Tagblatt (Stadt- u. Landbote) Sa.-Pr. siehe Friedrichshafen, Gef.-Ausg. Siehe Anzeige S. 84	1 352	5	46	6	8	126,—	15	93	I	A	420	282	2520	30	6	6
21 000	Jhehoe (Schlesw.-Holst.) Amtliches Kreisblatt für den Kreis Steinburg Nordischer Kurier mit Nebenausg. Dithmarscher Kurier, Heide, Süsumer Kurier Siehe Anzeige S. 117 Schleswig-Holsteinische Tageszeitung vereint mit Jhehoe Nachrichten Siehe Anzeige S. 118	400 9 656 21 308	12 15	46 46	6 6	8 8	302,40 387,—	40 60	67 68	I, II I, II	A B	420 430	279 279	2520 2580	32 30	13 12	6 6
S																	
3 236	Sarmen (Pom.) Sarmener Zeitung	656	3	46	6	8	76,50	6	90	I	A	425	283	2550	24	15	6
5 883	Sastrow (Ordn.) Sastrower Zeitung	1 602	5	46	6	8	129,—	15	90	I	E	430	284	2580	20	13	6
12 628	Sauer/Bez. Liegnitz (Schles.) Sauerisches Stadtblatt Siehe Anzeige S. 117 Nieder-schlesische Tageszeitung, Bezirksausgabe von Nieder-schlesische Tageszeitung, Liegnitz Siehe Anzeige S. 46, 47 u. 144	4 034 1 815	6 4	46 22	6 12	8 8	154,80 201,60	20 30	87 70	I, II I	A B	430 420	282 287	2580 5040	32 25	15 12	6 6
60 000	Sena (Thür.) Senaer Volksblatt Siehe Anzeige S. 117 Senaische Zeitung, Gesamtausgabe Bezirksausg.: Ausg. Sena u. Cambrurger Tageblatt Siehe Anzeige S. 119 Senaische Zeitung, Ausgabe Sena Sa.-Pr. siehe Gef.-Ausg. Siehe Anzeige S. 119 Thüringer Gauzeitung, Senaer Nachrichten Sa.-Pr. siehe Weimar, Gef.-Ausg.	8 883 8 918 7 618 5 703	9 12 9 4,5	46 46 46 22	6 7 7 12	8 8 8 8	228,96 357,84 268,38 229,50	30 40 30 20	70 79 79 68	I, II I, II I, II I	B B B A	424 426 426 425	286 326 326 279	2544 2982 2982 5100	40 32 32 20	14 13 13 12	6 6 6 6
2 713	Serichow a. d. Elbe (Pr. Sa.) Serichower Zeitung	580	4	46	6	8	100,80	15	90	I	E	420	284	2520	20	17	3
3 692	Sessen a. d. Elster (Pr. Sa.) Sessener Zeitung	1 570	3	46	6	8	77,40	12	90	I, II	A	430	280	2580	20	15	6
6 659	Schnitz (Anh.) Milde-Zeitung	800	3	46	6	8	75,06	12,5	90	I, II	E	417	280	2502	24	14	3
6 191	Sever (Sdbbg.) Severisches Wochenblatt	4 206	10	46	7	8	315,—	30	78	I	A	450	326	3150	30	13	6
2 139	Soachimsthal/Adernark (Srbbg.) Soachimsthaler Zeitung	655	4	46	6	8	102,—	12	90	I, II	A	425	285	2550	30	16	3
6 374	Johanngeorgenstadt (Sa.) Grenzwarde Nachrichtenblatt und Anzeiger für Johanngeorgenstadt und Umgegend	1 170 806	2 2	46 46	6 6	8 8	51,60 53,40	6 6	90 97	I, II I	A E	430 445	280 296	2580 2670	20 20	14 16	6 6
5 728	Johannisburg (Ostpr.) Amtliches Kreisblatt des Kreises Johannisburg siehe unter Wochenzeitungen Johannisburger Zeitung	1 300	6	46	6	8	151,20	18	90	I	E	420	282	2520	30	16	6



Einwohnerzahl	Erscheinungsort und Name der Zeitung	Auflagen-Meldung vom 5. Okt. 1936	Anzeigenteil				Textteil		Nachschab		Saspiegel			Erschein.			
			mm-Preis Rfl	Spaltennr. mm	Spaltenganz Rfl	Grundschritt Rfl	Seitenpreis Rfl	mm-Preis Rfl	Spaltennr. mm	Maßstab Rfl	Meßstab Rfl	Höhe mm	Breite mm	mm-Dubelt	Autotypisch (Linienzahl)	Wochen wöchl.	x
1 600	Zork/Bez. Hamburg (Hann.) Alltänder Zeitung	1 731	6	46	6	ℛ	160,20	18	90	I	A	445	280	2670	30	14	4
1 583	Jugenheim/Bergstraße (Hess.) Bergsträßer Zeitung	483	2,5	46	6	ℛ	66,—	10	91	I, II	E	440	282	2610	24	12	6
10 599	Jülich (Rheinl.) Jülicher Kreisblatt Siehe Anzeige S. 119	3 025 über	3,5	22	12	ℛ	176,40	25	90	I, II	E	420	280	5010	24	10	6
	☛ Westdeutscher Beobachter, Bezirksausgabe Jülich Sa.-Fr. siehe Köln, Gef.-Ausg. Siehe Anzeige S. 131	5 000	4	22	15	ℛ	294,—	35	68	I	C	490	349	7350	30	6	6
8 516	Jüterbog (Brandb.) Jüterbog-Ludowalder Kreisblatt	2 421	5	46	6	ℛ	128,40	15	90	I	B	428	280	2568	36	15	6
K																	
7 510	Käfertal (Bad.) siehe Mannheim-Käfertal Kabla (Thür.) Kablaer Tageblatt	1 798	5	16	6	ℛ	129,—	17	90	I	A	430	280	2580	20	14	6
63 000	Kaiserslautern (Rheinl.) ☛ N. S. Rheinfront, Bezirksausgabe V Kaiserslautern Sa.-Fr. siehe Neustadt a. d. Weinstraße, Gef.-Ausg. Siehe Anzeige S. 170	19 300	8	22	13	ℛ	499,20	45	59	I, II	B	480	320	6240	34	7	6
	☛ Pfälzische Presse, Gesamtausgabe Bezirksausg.: Ausg. Kaiserslautern, Pfälzer Tageblatt Ausg. West, Homburg/Saar, Kirchheimbolander Anzeiger	16 297	9	22	13	ℛ	561,60	60	78	I, II	B	480	313	6240	34	6	6
	☛ Pfälzische Presse, Ausgabe Kaiserslautern m. Nebenansg. Pfälzische Presse, Pfälzer Tageblatt Ausgabe Ost ☛ nur über Gef.-Ausg. Sa.-Fr. siehe Gef.-Ausg.	11 444	7	22	13	ℛ	436,80	*	78	I, II	B	480	313	6240	34	6	6
3 857	Kallies (Bom.) Kallieser Tageblatt	850	4	46	6	ℛ	102,—	15	93	I, II	E	425	282	2550	34	16	6
1 377	Kallmünz/Opf. (Bay.) Kallmünzer Volksbote siehe unter Wochenzeitungen																
1 739	Kaltensordheim/Rhön (Thür.) Rhön- und Feldbote	1 214 über	4	46	6	ℛ	103,92	15	90	I, II	E	433	282	2598	30	15	6
12 300	Kamen (Westf.) Märkische Zeitung, Volksblatt-Ausgabe Siehe Anzeige S. 119	3 800	3	22	12	ℛ	165,60	30	70	I	A	460	295	5520	20	10	6
11 425	Kamenz (Sa.) Kamener Tageblatt Siehe Anzeige S. 119	3 620	8	46	6	ℛ	206,40	24	93	I, II	A	430	280	2580	30	17	6
3 331	Kantth (Schles.) Der Stadt- u. Landbote (Anzeiger für Kantth und Umgegend)	700	5	46	6	ℛ	129,—	18	90	I	E	430	290	2580	20	5	2
2 723	Kappel/Schlei (Schlesw.-Holst.) Schlei-Bote Siehe Anzeige S. 119	2 578	10	46	6	ℛ	260,40	30	93	I, II	A	434	283	2604	30	13	6
3 175	Kappelrodeck (Bad.) Ver kündigungsblatt für die Gemeinde Kappelrodeck und Umgebung siehe unter Wochenzeitungen																
2 116	Karlsbafen a. d. Weiser (Hess.-Nass.) Weiser- und Dienstadtzeitung		4,5	46	6	ℛ	112,25	12	90	I, II	E	425	286	2550	20	12	3
159 000	Karlsruhe (Bad.) Badische Presse und Handels-Zeitung, General-Anzeiger für Südwestdeutschland mit Bezirksausg. Badische Presse u. Handels-Zeitung, Neuer Rhein- und Kinzig-Bote, Nebl, Badische Presse und Handels- Zeitung, Harbt-Anzeiger, Durmersheim Siehe Anzeige S. 121	über 29 000	10	22	12	ℛ	504,—	65	90	I, II	B	420	280	5040	25		7
	☛ Der Führer (Hauptorgan der NSDAP Gau Baden, Der Badische Staatsanzeiger), Hauptausgabe mit Bezirksausg. Ausg. Aus der Ortenau Merkur-Rundschau, Kraichgau und Bruchrain Siehe Anzeige S. 120	74 003	11	22	15	ℛ	765,60	65	85	I, II	C	464	360	6960	30		7
	☛ Der Führer (Hauptorgan der NSDAP Gau Baden, Der Badische Staatsanzeiger), Abendzeitung *außer So. u. Mo. Siehe Anzeige S. 120		7	22	15	ℛ	487,20	45	85	I, II	A	464	360	6960	30		5*
	☛ Der Führer (Hauptorgan der NSDAP Gau Baden, Der Badische Staatsanzeiger), Ausgabe Aus der Ortenau, Bezirksausgabe von Der Führer, Hauptausgabe Siehe Anzeige S. 120	13 597	7	22	15	ℛ	487,20	45	85	I, II	A	464	360	6960	30		7
	☛ Der Führer (Hauptorgan der NSDAP Gau Baden, Der Badische Staatsanzeiger), Ausgabe Kraichgau und Bruch- rain, Bezirksausgabe von der Führer, Hauptausgabe Siehe Anzeige S. 120		7	22	15	ℛ	487,20	45	85	I, II	A	464	360	6960	30		7
	☛ Der Führer (Hauptorgan der NSDAP Gau Baden, Der Badische Staatsanzeiger), Ausgabe Merkur-Rundschau, Bezirksausgabe von Der Führer, Hauptausgabe Siehe Anzeige S. 120	14 758	7	22	15	ℛ	487,20	45	85	I, II	A	464	360	6960	30		7
	Karlsruher Tagblatt Siehe Anzeige S. 121 * No. 11 ^o	8 727	6	22	12	ℛ	302,40	30	68	I, II	B	420	287	5040	25	6*	7
3 353	Residenz-Anzeiger Siehe Anzeige S. 121	5 070	4	22	12	ℛ	216,—	25	96	I, II	B	450	292	5400	25	10	6
177 000	Karlstadt a. Main (Bay.) Karlstädter Zeitung	976 über	4	46	6	ℛ	100,08	12	90	I	A	417	283	2502	25	11	6
	Kassel (Hess.-Nass.) Kasseler Neueste Nachrichten Siehe Anzeige S. 122	22 000 über	9	22	13	ℛ	544,05	50	76	I	B	465	310	6045	30	15	6
	Kasseler Post Siehe Anzeige S. 123	23 000	9	22	13	ℛ	561,60	50	76	I	B	480	310	6240	30	6	7
8 819	☛ Kurhessische Landeszeitung Siehe Anzeige S. 123	27 525	10	22	13	ℛ	604,50	60	76	I	B	465	310	6045	30	6	6
9 564	Katsher (Schles.) Stadtblatt der Stadt Katsher siehe unter Wochenzeitungen																
	Kaufbeuren (Bay.) ☛ Kaufbeurer Nationalzeitung vereinigt mit Kaufbeurer Volks- zeitung und Tagblatt	3 650	6	46	6	ℛ	151,20	20	90	I, II	E	420	280	2520	30	12	6

Table with columns: Einwohnerzahl, Erscheinungsort und Name der Zeitung, AufLAGEN-Meldung vom 5. Okt. 1936, Anzeigenteil (mm-Preis, Spaltennr., Spaltenzahl, Grundgröße, Seitenpreis), Textteil (mm-Preis, Spaltennr.), Nachlaß (Maststapel, Mengenhäufigkeit), Casspiegel (Höhe, Breite, mm-Schnitt), Multiplex (Stützung), Uhrzeit, wöchl. x. Rows include newspapers like Nebl (Bad.), Kelheim (Bay.), Kellinghusen (Schlesw.-Holst.), Kemberg/Bez. Halle (Pr. Sa.), Kemnath (Bay.), Kempen/Niederrh. (Nhr.), Kempen (Westdeutsche Zeitung), Kempten/Allgäu (Bay.), Ketzinaen (Bad.), Kettwig a. d. Ruhr (Nhr.), Ketzin a. d. Savel (Brdbg.), Kevelaer (Nhr.), Kiel (Schlesw.-Holst.), Kiesel (Neueste Nachrichten), Kirdelbrück (Pr. Sa.), Kirchberg (Sa.), Kirchberger Zeitung, Kirchenlamitz (Bay.), Kirchhain/Bez. Kassel (Hess.-Nass.), Kirchhain (Hessische Rundschau), Kirchhain/Niederlauf. (Brdbg.), Kirchheim unter Teck (Wtbg.), Kirchheimbolanden (Nhrpf.), Kirchhellen (Westf.), Kirn a. d. Nahe (Nhr.), Kissingen (Bay.), Kitzingen a. Main (Bay.), Klausberg/Oberhiesl. (Schlesf.), Klein Strehlitz (Schlesf.), Kleve (Nhr.), Klingenthal (Sa.), Klöße/Krs. Gardelegen (Pr. Sa.), Klotzsch b. Dresden (Sa.), Koblenz (Nhr.), Koblenz Nationalblatt, Koblenz Nationalblatt (Bezirksausg.), Koblenz Nationalblatt (Bezirksausgabe).

Ein- mehrer- zahl	Erscheinungsort und Name der Zeitung	Auf- lagen- Zahlung vom 5. Okt. 1936	Anzeigenteil				Textteil		Nachlaß		Sapfpiegel			Erscheint			
			mm-Preis Rfl	Spaltenbr. mm	Spaltenzahl	Grundzahl	Seiten- preis R.M.	mm-Preis Rfl	Spaltenbr. mm	Wahlzettel	Stempelzettel	Höhe mm	Breite mm	mm-Durchs. mm	Autotypien (Zeilenzahl)	Wochent. Wochent.	Wochent. Wochent.
5 459	Rochem a. d. Mosel (Nhr.) Rochemer Zeitung Siehe Anzeige S. 126	1 531	4	46	6	3	104,40	15	92	I	E	435	280	2610	34	16	6
36 000	Kolberg (Pom.) Kolberg-Körliner Kreisblatt siehe unter Wochenzeitungen																
36 000	Kolberg (Pom.) Kolberger Zeitung Siehe Anzeige S. 202	11 869	14	46	6	3	352,80	70	68	I, II	B	420	289	2520	30	12	6
	* Kreiszeitung für den Kreis Greifenberg Siehe Anzeige S. 202	5 246	7	46	6	3	176,40	35	68	I, II	A	420	289	2520	30	12	6
5 422	Kolbemoor (Wab.) Kolbemoorer Zeitung siehe München, Bayerischer Zeitungs- block, Gruppe VI Siehe Anzeige S. Kartonsblatt																
	Rosenheimer Anzeiger, Kolbemoorer Anzeiger. Bezirks- ausgabe von Rosenheimer Anzeiger Siehe Anzeige S. 192		2,5	22	12	3	135,—	10	75	I, II	A	450	296	5400	28	15	6
3 624	Kölleda (Pr. Sa.) Kölledaer Anzeiger (Amtliches Kreisblatt)	2 600	6	46	6	3	155,52	16	90	I	A	432	282	2502		13	6
761 000	Köln (Nhr.) * Aus dem rechtsrheinischen Köln. Beilage von Westdeutscher Beobachter, Bezirksausgabe Köln (Stadt) * 5 ^o u. 14 ^o Siehe Anzeige S. 131	über 14 500	10	22	15	3	735,—	80	68	I	C	490	349	7350	30	*	12
	Kölnische Volkszeitung und Handelsblatt Siehe Anzeige S. 128	14 221	17	22	14	3	1118,60	100	75	I	B	470	326	6580	40		7
	Kölnische Zeitung, Gesamtausgabe	94 881	37	22	15	3	2485,20	300	90	I	C	536	365	8040	25		13
	Ersch. in 4 Ausg.: Ausg. A Stadt-Anzeiger, Ausg. B mit Wirtschafts- u. Handelsblatt u. Stadt-Anzeiger, Ausg. C mit Wirtschafts- u. Handelsblatt, Reichsausgabe mit Wirtschafts- u. Handelsblatt (ersch. w. 7 x u. ist gekürzte Zusammenfassung des Abend- u. Morgenblattes der Ausg. C) Ausg. C u. Reichsausg. nur über Gef.-Ausg.																
	Siehe Anzeige S. 129																
	Kölnische Zeitung, Rechtsrheinische Beilagen (Teilbeilage der Ausg. A im rechtsrheinischen Köln u. Umgebung)	14 280	9	22	12	3	464,40	75	90	I	C	430	279	5160	25		6
	Siehe Anzeige S. 129																
	Kölnische Zeitung/Stadt-Anzeiger (Stadt-Anzeiger-Teil in Ausg. A u. in der Stadtbeilage zu Ausg. B)	71 979	20	22	12	3	1032,—	150	90	I	C	430	279	5160	25		13
	Siehe Anzeige S. 129																
	Der Neue Tag, Rechtsrheinisches Köln. Beilage von Der Neue Tag, Tageszeitung für Köln Stadt und Land	6 359	7	22	13	3	409,50	45	77	I	B	450	312	5850	30	6	7
	Siehe Anzeige S. 130																
	Der Neue Tag, Tageszeitung für Köln Stadt u. Land mit Bezirksausg. Der Neue Tag, Bonn u. Der Neue Tag, Düren Siehe Anzeige S. 130	32 916	12	22	13	3	702,—	80	77	I	B	450	312	5850	30	6	7
	Siehe Anzeige S. 130																
	* Westdeutscher Beobachter, Gesamtausgabe Bezirksausg.: Ausg. Köln (Stadt), Ausg. Köln-Land mit Vergheim, Euskirchener Zeitung, Rheinisch-Bergisches Kreis- blatt, Berg-Glabbad, Ausg. Bonn mit Siegburg, Ausg. Düren, Ausg. Jülich, Westdeutsches Grenzblatt, Nachen, Westdeutsches Grenzblatt, Erleuz, Westdeutsches Grenzblatt Weitentirchen-Heinsberg, Westdeutsches Grenzblatt für Stol- berg/Schweizer, Ausg. Schleiden Bei Ausg. in den Bezirksausg. Köln (Stadt), Köln-Land mit Vergheim, Rheinisch-Bergisches Kreisblatt, Berg-Glabbad u. Euskirchener Zeitung mm 29 Rpf, im Textteil mm 230 Rpf, in Köln (Stadt) u. zwei der vorgenannten Ausg. mm 26 Rpf, im Textteil mm 210 Rpf, in Köln (Stadt) u. einer der vor- genannten Ausg. mm 23 Rpf, im Textteil mm 185 Rpf Siehe Anzeige S. 131	über 201 000	60	22	15	3	4410,—	500	68	I	C	490	349	7350	30	5	6
	Siehe Anzeige S. 131																
	* Westdeutscher Beobachter, Bezirksausgabe Köln-Land mit Nebenausg. Westdeutscher Beobachter, Ausgabe Vergheim Bei gleich. Ausg. in Bezirksausg. Rheinisch-Bergisches Kreis- blatt, Berg-Glabbad u. Euskirchener Zeitung mm 9 Rpf, im Textteil mm 75 Rpf Weitere Sa.-Pr. siehe Gef.-Ausg. Siehe Anzeige S. 131	13 300	6	22	15	3	441,—	50	68	I	C	490	349	7350	30	6	6
	Siehe Anzeige S. 131																
	* Westdeutscher Beobachter, Bezirksausgabe Köln (Stadt) * Abend-Ausg. u. Sa. keine Gef.-Ausg. * 5 ^o u. 14 ^o Sa.-Pr. siehe Gef.-Ausg. Siehe Anzeige S. 131	über 76 000	20*	22	15	3	1470,—	160*	68	I	C	490	349	7350	30	**	13*
	Siehe Anzeige S. 131																
6 288	Königsberg/Neumark (Vrbdg.) Königsberger Zeitung	1 560	5	46	6	3	129,—	20	90	I	A	430	284	2580		15	6
325 000	Königsberg (Pstvr.) Amtliches Kreisblatt des Landkreises Königsberg	700	3	22	7	3	50,40	15	80	I	A	240	165	1680	34		2
	Königsberger Allgemeine Zeitung Siehe Anzeige S. 133	über 46 000	14	22	13	3	789,88	90	74	I	C	434	302	5642	30		12
	Königsberger Stadtanzeiger siehe unter Wochenzeitungen																
	Königsberger Tageblatt Siehe Anzeige S. 133	32 382	13	22	13	3	733,46	90	97	I	C	434	302	5642	28	12	7
	* Preussische Zeitung Siehe Anzeige S. 134	63 470	14	22	12	3	705,60	90	65	I, II	C	420	280	5040	28	12	7
3 374	Königsbrück/Bez. Dresden (Sa.) Weißlaufiger Zeitung (Königsbrücker Tageblatt) * 65 mm br., mm 13 Rpf	2 082	6	46	6	3	156,60	17*	90	I, II	E	435	295	2610	34	16	6
2 484	Königsbrunn (Wab.) Augsburger Landkurier, Königsbrunner Zeitung siehe unter Wochenzeitungen																
3 311	Königssee (Thür.) Anzeiger für Mittel-Thüringen (Königssee Zeitung u. Kreis- blatt, Königssee Nachrichten)	1 170	4	46	6	3	100,80	10	90	I	E	420	279	2520	30	13	3
1 951	Königshofen/Grabfeld (Wab.) Bote vom Grabfeld	1 590	4	46	6	3	102,—	12	90	I, II	A	425	283	2550	30	12	6
5 856	Königsutter/Elm (Vrbdg.) General-Anzeiger	1 006	4	46	6	3	104,40	15	90	I	A	435	283	2610	30	14	6

Einwohnerzahl	Erscheinungsort und Name der Zeitung	Auflagen-Meldung vom 5. Okt. 1936	Anzeigenteil				Textteil		Nachsch.		Gaspiegel			Stützorten (Stimmzahl)	Erschein.		
			mm-Preis Rpfl.	Spaltennr. mm	Spaltenzahl	Grundschrift	Seitenpreis R.M.	mm-Preis Rpfl.	Spaltennr. mm	Maßstab	Mengenstaffel	Höhe mm	Breite mm		mm-Subst.	Wochen	Wöchl. x
4 851	Königstein/Sächs. Schweiz (Sa.) Königsteiner Anzeiger (Allgemeine Zeitung f. d. Sächsische Schweiz) Siehe Anzeige S. 133	1 200	7	45	6	§	181,41	25	88	I	E	432	282	2592	20	16	4
3 133	Königstein/Taunus (Hess.-Nass.) Taunus-Zeitung	805	5	46	6	§	127,50	15	90	II	E	425	280	2550	40	15	4
4 724	Königswinter (Nhr.) Echo des Siebengebirges	752	4	46	6	§	103,20	10	93	I, II	E	430	280	2580	20	18	3
5 658	Königs Wusterhausen (Brdbg.) Königs Wusterhauser Zeitung (Tageszeitung f. d. Kreise Teltow u. Beeskow-Stortow). Siehe Anzeige S. 133	6 382	6	46	6	§	141,—	15	90	I	A	400	280	2400	20	15	6
3 990	Königszell (Schles.) Königszeller Zeitung	380	4	46	6	§	104,40	12	93	I, II	E	435	283	2610	25	15	2
4 743	Könnern a. d. Saale (Pr. Sa.) Anzeiger für Stadt und Land (Mittliches Organ)	788	6	46	6	§	151,20	25	90	I	A	420	282	2520	25	16	3
32 961	Konstanz (Bad.) § Bodensee-Rundschau mit Nebenausg. Ausg. Engen, Radolfzell, Singen, Stodach-Mehltirch, Ueberlingen-Pfullendorf Siehe Anzeige S. 135 Deutsche Bodensee-Zeitung mit Bezirksausg.: Ausgabe für Ueberlingen, Stodach, Pfullendorf, Mehltirch u. Engen Siehe Anzeige S. 135	23 125	12	46	6	§	302,40	30	70	I, II	B	420	285	2520	30		6
6 750	Konz-Karthaus (Nhr.) Konz-Karthaus Zeitung	713	1	46	6	§	103,92	11	93	I	A	433	280	2598	20	14	3
6 653	Korbach (Hess.-Nass.) Waldeckische Landes-Zeitung, Gesamtausgabe Bezirksausg.: Korbacher Zeitung — Krolser Zeitung und Wildunger Zeitung Siehe Anzeige S. 135 Waldeckische Landes-Zeitung, Korbacher Zeitung — Krolser Zeitung Sa.-Pr. siehe Gef. Ausg. Siehe Anzeige S. 135	7 390	12	46	6	§	302,40	20	72	I, II	A	420	290	2520	34	6	6
5 380		5 380	9	46	6	§	226,80	15	72	I, II	A	420	290	2520	34	6	6
10 090	Kornwestheim (Wttbg.) Kornwestheimer Zeitung, Gesamtausgabe Bezirksausg.: Ausgabe für die Stadt Kornwestheim u. Stammheimer Zeitung Kornwestheimer Zeitung, Ausgabe für die Stadt Kornwestheim Sa.-Pr. siehe Gef. Ausg. Siehe Anzeige S. 135	2 990	5	46	6	§	129,90	15	90	I, II	E	433	280	2598	20	13	6
2 240		2 240	4	46	6	§	103,92	10	90	I, II	E	433	280	2598	20	14	6
31 000	Kosel/Oberschles. (Schles.) siehe Cosel Köslin (Pom.) § Kösliner Zeitung (Kösliner Nachrichten, Allgemeines pommerisches Volksblatt). Siehe Anzeige S. 202	10 396	14	46	6	§	352,80	50	68	I, II	B	420	280	2520	24	12	6
2 489	Bad Köftrik (Thür.) Elsferthal-Vote	über	6	46	6	§	156,24	18	90	I, II	A	434	293	2604	36		6
27 000	Köthen (Anh.) Köthener Zeitung Siehe Anzeige S. 135 § Der Mitteldeutsche, Köthener Tagespost (Ausg. D.) * siehe auch Magdeburg, Gef. Ausg. Siehe Anzeige S. 151	6 200 8 379	6 6*	22 22	12 12	§ §	302,40 295,20	35 40*	66 66	I, II I, II	A A	420 410	279 280	5040 4920	30 28	12 12	6 6*
4 106	Kohenaу (Schles.) Kohenaуer Stadtblatt	315	5	46	6	§	126,—	20	89	I, II	A	420	280	2520	25		6
2 252	Köschelbroda siehe Nadebeul 2 Köthling (Bad.) Köthlinger Anzeiger Köthlinger Zeitung Siehe Anzeige S. 203	630 800	2 1	46 22	6 12	§ §	49,20 50,40	6 5	90 90	I, II I	E A	410 420	280 279	2460 5040	30 30	15 12	3 6
2 539	Kranichfeld a. d. Elm (Thür.) Elm-Zeitung	390	4	46	6	§	103,20	8	90	I	A	430	280	2580	30	12	6
5 017	Krappitz/Oberschles. (Schles.) Krappitzer Stadtblatt Krappitzer Zeitung mit Nebenausg. Otmather Anzeiger, Vogeliner Nachrichten, Klein Strohlicher Stadtblatt	345 500	3 4	46 46	6 6	§ §	72,— 100,80	6 8	90 90	I, II I	E A	400 420	282 280	2400 2520		8 17	2 2
167 000	Kray (Nhr.) siehe Eisen-Kray Krefeld (Nhr.) Niederrheinische Volkszeitung, Gesamtausgabe Bezirksausg.: Ausg. A Krefeld u. linker Niederrhein, Ausg. B Dr.-Stabbach, Rheindt und Umgebung Siehe Anzeige S. 136 Niederrheinische Volkszeitung, Bezirksausgabe A Krefeld und linker Niederrhein Sa.-Pr. siehe Gef. Ausg. Siehe Anzeige S. 136 § Rheinische Landeszeitung Volksparole, Ausgabe Krefeld-Nerdingen u. Umgebung Bei gleichz. Aufg. in Bezirksausg. Dreistädtegebiet u. Grenzland, Wersen, mm 10 Rpf, im Textteil mm 60 Rpf Weitere Sa.-Pr. siehe Düsseldorf, Gef. Ausg. Siehe Anzeige S. 66	über 16 800	8	22	13	§	478,40	50	77	I, II	B	460	306	5980	30	3	7
		über 11 500	6	22	13	§	358,80	40	77	I, II	B	460	306	5980	30	3	7
		über 14 250	8	22	15	§	576,—	50	65	I, II	B	480	349	7200	24	6	7
21 290	Westdeutsche Zeitung (Vereinigte Tageszeitungen am Niederrhein General Anzeiger f. d. Niederrhein, Krefelder Zeitung, Niederrheinisches Echo, Nerdingen, Linksrheinische Rundschau, Homberg (Niederrh.), Wierener Zeitung, Die Wacht am Rhein, Düßen, Süchteln, Gelsen) mit Bezirksausg. Ausg. B Kempen mit Ausg. C Dreistädtegebiet Wersen, Ausg. D Kreis Moers, Homberg (Niederrh.) mit Ausg. E Nerdingen Siehe Anzeige S. 137 Westdeutsche Zeitung, Ausgabe E Nerdingen siehe Homberg (Niederrhein) Siehe Anzeige S. 137	21 290	8	22	12	§	403,20	60	90	I, II	B	420	279	5040	30		7
2 200	Kreischa/Bez. Dresden (Sa.) Vote vom Wilsch	1 331	5	46	6	§	126,—	15	90	I, II	E	420	280	2520	48		3
2 978	Kremmen b. Berlin (Brdbg.) Kremmener Zeitung	450	4	46	6	§	100,80	10	90	I, II	A	420	280	2520	20		3

Nr.	Erscheinungsort und Name der Zeitung	Auf- lagen- meldung vom 5. Okt. 1936	Anzeigenteil				Textteil		Nachlab		Gespiegel			Erschein.			
			mm-Preis Rfl.	Spaltenbr. mm	Spaltenzahl	Grund- schrift	Seiten- preis RM	mm-Preis Rfl.	Spaltenbr. mm	Blattmaß	Mengenmaß	Höhe mm	Breite mm	mm-Dinhalt	Autotypien (Zeilensatz)	Uhrzeit	wöchl. x
1 562	Krempe/Solst. (Schlesw.-Holst.) Kremper Märchbote	205	5	46	6	8	130,20	15	92	I	A	434	282	2604	34	14	2
12 709	Kreuzburg (Schles.) Kreuzburger Kreisblatt siehe unter Wochenzeitungen * O-Z-Tageszeitung, Kreuzburger Nachrichten Sa.-Fr. f. Dypeln, Gef.-Ausg. Siehe Anzeige S. 46, 47 u. 186	5 331	5	22	12	8	249,—	35	90	I	A	415	280	4980	25	13	6
28 000	Bad Kreuznach (Rhpv.) * Nationalblatt, Bezirksausgabe Kreuznach-Simmern Bei gleichz. Aufg. in Bezirksamg. Birkenfeld-Pannholder Ober-Oberstein mm 8 Rpf, im Textteil mm 50 Rpf Weitere Sa.-Fr. f. Koblenz, Gef.-Ausg. Siehe Anzeige S. 127 Öffentlicher Anzeiger für den Kreis Kreuznach Siehe Anzeige S. 136	11 293	6	22	14	8	403,20	35	65	I, II	B	480	336	6720	30	6	6
2 795	Kreisch/Str. Oststernberg (Srbölg.) Warthebend-Zeitung	1 035	5	46	6	8	129,—	15	90	I	A	430	284	2580	25		3
6 701	Kronach (Bay.) * Bayerische Ostmark, Fränkischer Wald Siehe Anzeige S. 8 u. 9 Fränkische Presse (Kronacher Tagblatt)	2 953	6	46	6	8	149,40	20	68	I	A	415	284	2490	30	6	6
3 858	Kronberg/Tannus (Hess.-Nass.) Kronberger Anzeiger	1 629	4	46	6	8	100,80	15	92	I	A	420	287	2520	34	10	6
2 458	Krövelin (Maltbg.) Diffee-Bote mit Nebenausg. Diffee-Bote, Doberaner Nachrichten, Diffee- Bote, Neubulower Anzeiger	841	5	46	6	8	121,50	15	90	I	B	405	280	2430	40	14	3
3 710	Krumbach/Schwaben (Bay.) * Krumbacher Bote Siehe Anzeige S. 136	2 715	6	46	6	8	156,60	15	92	I, II	A	435	284	2610	28	17	6
12 140	Kulmbach (Bay.) * Bayerische Ostmark, Bayerische Knudschau Siehe Anzeige S. 8 u. 9 Kulmbacher Tagblatt	3 080	4	46	6	8	99,60	16	90	II	E	415	280	2490	30	9	6
3 240	Künzelsau (Witbg.) * Kocher- und Jagdbote Siehe Anzeige S. 138 u. 204	5 121	5	22	12	8	249,—	40	68	I	B	415	284	4980	30	6	6
3 677	Kupferdreh (Rhpv.) siehe Eisen-Kupferdreh Kusel (Rhpv.) Kuseler Anzeiger Kuseler Zeitung	2 048	5	46	6	8	129,—	15	92	I, II	E	430	280	2580	30	17	6
22 000	Küsttrin (Srbölg.) Ober-Blatt, Gesamttausgabe Bezirksausg.: Ausg. Süd und Ausg. Nord Siehe Anzeige S. 136 Ober-Blatt, Ausgabe Nord (Bärwalde/Rm., Neudamm, Bad Schönfließ, Zehden) Sa.-Fr. siehe Gef.-Ausg. Siehe Anzeige S. 136 Ober-Blatt, Ausgabe Süd (Küsttrin, Lebus) Sa.-Fr. siehe Gef.-Ausg. Siehe Anzeige S. 136	1 675	5	46	6	8	145,50	12	65	I	A	485	280	2910	20	9	6
5 714	Küsttrin (Srbölg.) Kreislatt u. Generalanzeiger für den Kreis Ostprignitz (Wusterhausen Anzeiger)	1 200	4	46	6	8	116,40	10	90	I	A	485	285	2910	20	10	6
2 875	Laage (Maltbg.) Laager Zeitung	10 457	6	22	12	8	298,80	45	65	I	A	415	280	4980	48	15	6
3 135	Laubhe (Wesf.) Witzensteiner Zeitung und Grundtebrüder Zeitung	3 726	4,5	22	12	8	224,10	35	65	I	A	415	280	4980	48	15	6
6 945	Labes (Pom.) * Pommerische Zeitung, Kreiszeitung für den Kreis Regen- walde (Provinzbeilage) Siehe Anzeige S. 202	6 731	4,5	22	12	8	224,10	35	65	I	A	415	280	4980	48	15	6
5 915	Labiau (Ostpr.) Amtliches Labiauener Kreisblatt * nur amtl. Bekanntmachungen Labiauener Kreiszeitung	5 714	5	46	6	8	133,80	20	93	I, II	A	446	279	2676	20	15	6
5 111	Ladenburg (Bad.) Neckar-Bergstraß-Post	2 875	4	46	6	8	105,60	20	90	I	A	440	280	2640	34	10	2
7 252	Lage (Lippe) Lippische Volkszeitung	3 135	6	46	6	8	149,40	18	90	I, II	A	415	279	2490	30	13	6
2 945	Lägerdorf/Solst. (Schlesw.-Holst.) Lägerdorfer Anzeiger	6 945	7	46	6	8	176,40	40	68	I, II	A	420	289	2520	30	5	6
17 000	Lahr (Bad.) Lahrer Zeitung Siehe Anzeige S. 138	5 915	8	46	6	8	204,—	25	93	I	A	425	279	2550	20	15	3
3 238	Laidingen (Witbg.) Schwäbische Abzeitung	5 111	4	46	6	8	103,20	12	90	I	A	430	280	2580	30	12	6
3 987	Lambrecht/Wfalz (Rhpv.) Lambrechter Talpost (Amtsblatt)	7 252	6	46	6	8	156,60	20	90	I	A	435	282	2610	36	12	6
5 994	Lambshelm (Rhpv.) Lambshelm-Magdorfer Anzeiger	2 945	3	46	6	8	77,76	10	90	I, II	A	432	286	2592	34	16	3
13 354	Lampertheim a. Rhein (Erfst. Hess.) Lampertheimer Zeitung	17 000	5	22	12	8	252,—	15	68	I, II	A	420	280	5040	30	11	6
3 699	Landau a. d. Sar (Bay.) * Bayerische Ostmark, Tageszeitung für den Kreis Landau a. d. Sar (Landauer Volksblatt, Landauer Bote und Anzeiger) Siehe Anzeige S. 8 u. 9	3 238	5	46	6	8	126,—	17	92	I, II	E	420	280	2520	20		6
17 000	Landau/Wfalz (Rhpv.) * RZ-Nheinfront, Bezirksausgabe IV Süd Sa.-Fr. siehe Neustadt a. d. Weinstraße, Gef.-Ausg. Siehe Anzeige S. 170	5 994	3	46	6	8	75,60	9	93	I	A	420	279	2520	30	12	6
		13 354	3	22	12	8	156,60	15	90	I, II	B	435	280	5220	20	15	6
		3 699	6	46	6	8	149,40	30	90	I	A	415	284	2490	30	6	6
		17 000	8	22	13	8	499,20	45	59	I, II	B	480	320	6240	34	7	6

Einwohnerzahl	Erscheinungsort und Name der Zeitung	Auflagen-Meldung vom 5. Okt. 1936	Anzeigenteil				Textteil		Nachschl.		Satzspiegel			Erschein.			
			mm-Preis	Spaltenbr.	Spaltenzahl	Grundfläche	Seitenpreis	mm-Preis	Spaltenbr.	Mastkopf	Mengenpreis	Höhe	Breite	mm-Schnitt	Anstöße (Linienzahl)	Uhrzeit	wöchl. x
17 000	Landau/Pfalz (Rhpf.) Pfälzer Anzeiger, Gesamtausgabe Bezirksausg.: Ausg. Südpfalz, Ausg. Gaardt, Neustadt a. d. Weinstraße, Ausg. Spener Pfälzer Anzeiger, Bezirksausgabe Südpfalz Sa.-Pr. siehe Gef.-Ausg. Siehe Anzeige S. 138	15 180	8	22	12	6	408,—	50	67	I, II	B	425	279	5100	30	10	6
8 435		8 435	6	22	12	6	306,—	40	67	I, II	B	425	279	5100	30	10	6
4 749	Bad Landeck (Schles.) Bad Landecker Stadtblatt und Nachrichten	1 130	3	22	11	3	125,40	15	86	I	E	380	270	4180	40	15	2
13 905	Landeshut (Schles.) * Beobachter im Nier- und Riesengebirge, Landeshuter Beobachter. Bezirksausgabe von Beobachter im Nier- und Riesengebirge, Girsberg * nur über Hauptausg. Landeshuter Tageblatt Siehe Anzeige S. 46, 47 u. 114 Siehe Anzeige S. 138	über 3 500	4	22	12	6	201,60	*	65	I, II	B	420	279	5040	30	12	6
5 200		5 200	6	46	5	3	111,—	18	78	I, II	A	370	246	1850	25	17	6
2 740	Landsberg (Ostpr.) Matalanger Zeitung		3	46	6	3	75,06	8	90	I	A	417	288	2502	20	12	6
2 070	Landsberg/Bez. Halle (Pr. Sa.) Landsberger Nachrichten	352	4	46	6	3	95,28	12	90	I, II	A	397	280	2382		12	3
8 231	Landsberg a. Lech (Bay.) Landsberger Zeitung	3 360	6	46	6	3	151,20	15	93	I	A	420	280	2520	30	12	6
46 000	Landsberg a. d. Warthe (Wtdbg.) Amtliches Landsberger Kreisblatt siehe unter Wochenzeitungen Landsberger General-Anzeiger für die gesamte Neumark vereinigt mit Neumärkische Zeitung/Wieher Tageblatt Siehe Anzeige S. 139	20 814	6	22	12	6	302,40	40	68	I	B	420	280	5040	30	11	6
31 000	Landshut (Bay.) * Bayerische Ostmark, Tageszeitung für Landshut, Dingolfing und Rottenburg Landshuter Zeitung Siehe Anzeige S. 8 u. 9	3 550 4 980	5 5	22 22	12 12	3 3	249,— 255,—	40 30	68 68	I I	A A	415 425	284 280	4980 5100	30 30	6 11	6 6
5 538	Landstuhl/Saarwald (Rhpf.) Landstuhler Zeitung	780	4	46	6	3	104,40	10	90	I	B	435	280	2610	30	11	6
3 076	Langebrück (Sa.) Heide-Bote	400	5	46	6	3	127,50	10	90	I, II	A	425	280	2550	20	12	3
8 577	Langen b. Frankfurt a. M. (Fest. Hess.) Langener Anzeiger	2 200	4	46	6	3	105,12	10	67	I	A	438	282	2628	30	13	2
4 085	Langenau (Wtdbg.) Ulmer Abzeitung (Langenauer Anzeiger) Siehe Anzeige S. 138	1 559	3	46	6	3	76,50	10	90	I	E	425	279	2550	20	8	6
9 795	Langenberg (Rhpf.) Die Heimat am Mittag, Ausgabe B Langenberger Zeitung Siehe Anzeige S. 110	1 997	2,5	22	12	3	129,60	10	75	I	E	432	295	5184	30	15	6
20 000	Langenbiefau (Schles.) Langenbiefauer Anzeiger Langendreer (Westf.) siehe Bochum-Langendreer Siehe Anzeige S. 139	4 656	7	46	6	3	176,40	20	90	I, II	A	420	280	2520	25	15	6
12 757	Langensalza (Pr. Sa.) Langensalzaer Allgemeiner Anzeiger Langensalzaer Tageblatt (Amtliches Kreisblatt)	2 123 3 035	7 7	46 46	6 6	3 3	181,86 180,60	27 20	90 68	I, II I, II	E E	433 430	288 282	2598 2580	24 24	16 16	6 6
6 147	Langensfeld (Hess.-Nass.) Hanauer Rundschau (Langensfelder Zeitung)	700	4	46	6	3	100,80	20	90	I	A	420	280	2520	20	14	6
1 135	Langenau (Bay.) Allgemeine Laaberzeitung Siehe Anzeige S. 203	1 360	1	22	12	3	50,40	7,5	90	I	A	420	279	5040	30	12	6
1 840	Laubach (Fest. Hess.) Heimat-Zeitung, Laubacher Anzeiger siehe Grünberg/Hess.																
17 000	Lauban (Schles.) Laubaner Tageblatt * Oberlausitzer Tagespost, Ausgabe Kreis Lauban. Bezirksausgabe von Oberlausitzer Tagespost, Görlitz Siehe Anzeige S. 46, 47 u. 90	5 682 4 548	8 4	46 22	6 12	3 3	201,60 201,60	21 25	90 70	I I	A A	420 420	279 287	2520 5040	30 25	15 12	6 6
2 405	Laucha a. d. Unstrut (Pr. Sa.) Unstrut-Zeitung	304	4	46	6	3	103,20	12	90	I	A	430	289	2580	20	15	3
2 461	Bad Lauchstädt (Pr. Sa.) Lauchstädter Nachrichten (Amtsblatt)	825	5	46	6	3	123,—	15	93	I, II	E	410	279	2460	25		3
5 737	Lauenburg a. d. Elbe (Schlesw.-Holst.) Allgemeine Lauenburgische Landeszeitung (Generalanzeiger für den Kreis Herzogtum Lauenburg)	1 600	7	46	6	3	189,—	18	90	I, II	A	450	282	2700	25	16	6
20 000	Lauenburg (Pom.) * Lauenburger Zeitung Siehe Anzeige S. 202	7 527	8	46	6	3	201,60	50	68	I	A	420	280	2520	24	12	6
6 886	Lauf a. d. Pegnitz (Bay.) * Pegnitz-Zeitung Siehe Anzeige S. 174	3 008	3	22	12	3	151,20	15	90	I	A	420	285	5040	35	11	6
2 301	Laufen/Obbay. (Bay.) * Salzach-Wacht	1 300	4	46	6	3	103,68	12	90	I, II	E	432	283	2592	30	12	6
5 200	Lauffen a. Neckar (Wtdbg.) Neckar-Glocke	1 115	3,5	46	6	3	88,20	8	90	I, II	E	420	283	2520	36	11	6
5 953	Laubheim (Wtdbg.) Laubheimer Verkündiger verbunden mit dem Laubheimer Volksblatt	480	4	46	6	3	102,—	15	90	I	E	425	280	2550	40	9	6
6 449	Lauscha/Thür. Wald (Thür.) Tagespost (Lauschaer Zeitung — Neuhäuser Zeitung)	1 863	4	46	6	3	103,68	12	90	I	A	432	280	2592	30	13	6
4 214	Bad Lautitz (Sa.) Nachrichten für Bad Lautitz	1 007	6	46	6	3	158,10	15	90	I, II	E	440	283	2640	30	13	6
5 132	Lauterbach/Hess. (Fest. Hess.) Lauterbacher Anzeiger	2 126	10	46	6	3	270,—	20	90	I	A	450	280	2700	20	13	6
6 603	Bad Lauterberg/Sarz (Hann.) Bad Lauterberger Tageblatt Siehe Anzeige S. 182	1 269	5	46	6	3	129,—	20	93	I, II	A	430	279	2580	25	12	6

Nr.	Erscheinungsort und Name der Zeitung	Auf- lagen- Zahlung vom 5. Okt. 1936	Anzeigenteil				Textteil		Nachsch.		Sapfiegel			Autotypica (Stimmzettel)	Erscheint		
			mm-Preis Rpf.	Spaltenbr. mm	Spaltenzahl	Grundchrift	Seiten- preis RM	mm-Preis Rpf.	Spaltenbr. mm	Maßstapel	Mengenstapel	Höhe mm	Breite mm		mm-Einfalt	Uhrzeit	Wöchtl. x
3154	Lebus a. d. Oder (Brdbg.) Lebuser Kreis-Zeitung, Gesamtauflage Bezirksausg.: Ausg. A Lebuser Zeitung, Ausg. B Müritzer Anzeiger	1 050	5	46	6	B	129,—	20	90	I	E	430	284	2580	25	12	3
	Lebuser Kreis-Zeitung, Ausgabe A Lebuser Zeitung . . . Sa.-Fr. siehe Gef. Ausg.	640	4	46	6	B	103,20	15	90	I	E	430	284	2580	25	12	3
1 006	Lechenich/Bez. Köln (Rhpr.) Lechenicher Zeitung siehe unter Wochenzeitungen																
	Lechhausen (Bay.) siehe Augsburg-Lechhausen																
1 777	Leß (Schlesw.-Holst.) Leßer Anzeiger	2 908	6	46	6	R	155,88	18	66	I	A	433	296	2598	30	13	6
13 217	Leer/Ostfriesl. (Hann.) Ostfriesische Tageszeitung, Heimatbeilage für Leer und Niederland. Bezirksbeilage von Ostfriesische Tages- zeitung, Emden Siehe Anzeige S. 43	über 9 000	8	46	6	B	196,80	50	90	I	A	410	279	2460	36	13	6
2 342	Legau (Bay.) Legauer Anzeiger	700	3	46	5	B	54,—	10	70	I	A	360	235	1800	30		3
1 755	Lehesten/Thür. (Thür.) Lehestener Zeitung	495	4	46	6	R	104,40	12	92	I	A	435	280	2610	24	12	3
2 794	Lehmin/Mark (Brdbg.) Lehminer Zeitung	771	5	46	6	B	124,20	15	90	I, II	A	414	286	2484	26	13	3
11 286	Lehrte (Hann.) Lehrter Stadt-Anzeiger Lehrter Stadtblatt	1 301 1 271	5 5	46 46	6 6	B B	128,40 128,40	15 15	90 90	I I, II	A A	428 428	283 283	2568 2568	30 30	12 14	6 6
701 000	Leipzig (Sa.) Geschäfts-Anzeiger für Leipzig-Eldost siehe unter Wochen- zeitungen Leipziger Abendpost Siehe Anzeige S. 141 Leipziger Beobachter siehe unter Wochenzeitungen Leipziger Neueste Nachrichten, Gesamtauflage Teilanflage * im Handteilet (72 mm br.) mm 150 Rpf ** im Textteil nur für Gesamtauflage Siehe Anzeige S. 141 Leipziger Tageszeitung Siehe Anzeige S. 61 u. 62 Neue Leipziger Zeitung Siehe Anzeige S. 142 Weißer-Echo siehe unter Wochenzeitungen	12 813 über 140 000 über 122 000 48 500 69 000	6 29 22	22 22 22	12 12 12	R R R	319,68 1545,12 1172,16	25 200* **	72 99		A C	444 444	296 296	5328 5328	24 24	13 7	6 7
153	Schönefeld (Sa.) Das Schönefelder Blatt siehe unter Wochenzeitungen																
8 108	Leisnig (Sa.) Leisniger Tageblatt	2 874	7	46	6	B	186,90	20	93	I, II	E	445	280	2670	25	15	6
12 329	Lemgo (Lippe) Lippische Post Siehe Anzeige S. 143	2 743	5	22	11	B	233,75	30	90	I, II	A	425	270	4675	36	12	6
3 512	Lenzefeld/Erzgeb. (Sa.) Föhatal-Zeitung	589	5	46	6	R	129,—	14	92		E	430	282	2580	20	15	6
6 817	Lenzenfeld/Vogtl. (Sa.) Lenzenfelder Nachrichten und Tageblatt Siehe Anzeige S. 143																
13 178	Lenzgerich (Westf.) Lentzenburger Landbote Lennepe (Rhpr.) siehe Remscheid-Lennepe	über 3 700	7	46	6	B	178,50	25	93	I, II	A	425	279	2550	20	6	6
2 705	Lenzen a. d. Elbe (Brdbg.) Lenzener Zeitung	1 159	4	46	6	R	100,80	15	93	I	A	420	279	2520	60	12	6
13 832	Leobschütz (Schles.) Leobschützer Kreisblatt siehe unter Wochenzeitungen Leobschützer Zeitung Siehe Anzeige S. 143 Oberschlesische Volksstimme, Leobschützer Rundschau . . . Sa.-Fr. siehe Gleiwitz, Gef. Ausg. Siehe Anzeige S. 89	3 219 2 900	4 4	22 22	12 12	B B	201,60 211,20	20 25	74 74	I I	A A	420 440	296 296	5040 5280	30 30	16 6	6 7
3 698	Leonberg (Wttbg.) Leonberger Tagblatt Siehe Anzeige S. 204 Leonberger Zeitung (Disinger Tagblatt-Weit im Dorfer Tagblatt) Siehe Anzeige S. 143	4 148 1 807	4 3	46 46	6 6	B B	100,80 76,50	12 9	67 90	I, II I, II	A E	420 425	280 279	2520 2550	40 45	10 10	6 6
8 402	Letmathe (Westf.) Letmather Nachrichten	1 910	5	46	6	B	129,—	12	93	I	A	430	286	2580	30	9	2
3 250	Lettschin/Oderbruch (Brdbg.) Zeitung für das Oderbruch	1 453	5	46	6	B	129,—	15	90	I	A	430	284	2580	25	13	6
1 479	Leutenberg (Thür.) Leutenberger Kreisblatt	350	5	46	6	B	126,—	10	92	I	A	420	282	2520	30	14	3
4 510	Leutkirch (Wttbg.) Leutkircher Volksfreund (Allgäuer Volksfreund) Sa.-Fr. siehe Friedrichshafen, Gef. Ausg. Siehe Anzeige S. 84	3 914	7	46	6	B	176,40	20	93	I	A	420	282	2520	30	6	6
43 586	Levertufen (Rhpr.) Levertufener Zeitung siehe Opladen																
6 981	Lichtenfels (Bay.) Lichtenfelser Neueste Nachrichten Lichtenfelser Tagblatt, Bayerische Ostmark Siehe Anzeige S. 8 u. 9	1 355 4 701	4 6	46 46	6 6	C B	100,80 158,40	15 25	92 95	I I	A A	420 440	287 295	2520 2640	34 25	10 10	6 6
12 936	Lichtenstein-Callenberg (Sa.) Lichtenstein-Callenberger Anzeiger und Tageblatt Siehe Anzeige S. 144	3 845	7	46	6	B	181,86	21	100	I, II	A	433	295	2598	28	15	6
4 407	Liebau (Schles.) Liebauer Wochenblatt	900	5	46	6	B	129,—	20	88	I	E	430	279	2580	34	16	3

Einwohnerzahl	Erscheinungsort und Name der Zeitung	Auflagen-Meldung vom 5. Okt. 1936	Anzeigenteil				Textteil		Nachsch.		Satzpiegel			Erschein.		
			mm-Preis Rfl.	Spaltenbr. mm	Spaltenzahl	Grundpreis R.M.	mm-Preis Rfl.	Spaltenbr. mm	Maßstab	Mengenmaß	Höhe mm	Breite mm	mm-Subst.	Zeilen (Stützezahl)	Wochen	Wöchl. x
2 422	Bad Liebenstein (Thür.) Der Stammgast (Anzeiger für das Meininger Unterland, Barchfeld, Wernshausen u. Umgegend vereinigt mit dem Breitungener Tageblatt)	1 854	3,5	46	6	90,93	10	90	I, II	A	433	279	2598	33	13	6
3 573	Bad Liebenwerda (Pr. Sa.) Liebenwerdaer Kreisblatt (Tageblatt für Eiflerwerda, Mühlberg, Uebigau, Ortrand, Falkenberg, Lauchhammer, Bodwih, Müdenberg, Hohensteipisch, Pleßta und alle übrigen Orte des Kreises) Siehe Anzeige S. 144	12 571	10	46	6	249,—	35	90	I	B	415	280	2490	25	15	6
5 195	Liebertwolkwitz (Sa.) Anzeiger für Liebertwolkwitz u. Umgegend	867	4	46	6	104,40	13	93	I, II	E	435	280	2610	25	12	3
76 501	Siegen (Schles.) Siegener Kreisblatt siehe unter Wochenzeitungen	über														
	Siegener Tageblatt Siehe Anzeige S. 144	26 000	8,5	22	12	428,40	80	70	I	B	420	290	5040	30	12	6
	* Niederschlesische Tageszeitung mit Bezirksausg. Ausg. Bunzlau, Goldberg-Sayna, Zauer, Lüben/Sachsen Siehe Anzeige S. 46 47 u. 144	16 876	8,5	22	12	428,40	60	70	I	B	420	287	5040	25	12	6
1 387	Silbenthal/Bez. Bremen (Hann.) Wümme-Zeitung Siehe Anzeige S. 144	3 395	6	46	6	151,20	12	94	I	A	420	289	2520	30		3
18 193	Simbach (Sa.) Simbacher Tageblatt Siehe Anzeige S. 145	5 222	4,5	22	11	207,90	20	90	I	B	420	270	4620	30	15	6
12 002	Simbach a. d. Lahn (Hess.-Nass.) Nassauer Bote Siehe Anzeige S. 145	6 042	5	22	13	312,—	22	76	I, II	B	480	320	6210	34	7	6
13 809	Sindau i. Bodensee (Bay.) Sindauer Nationalzeitung vereinigt mit Sindauer Tagblatt	3 875	9	46	6	229,50	35	92	I, II	E	425	280	2550	30	11	6
5 112	Sindenberg/Allgäu (Bay.) Sindener Tagblatt siehe Weiter															
2 134	Sindow/Mark (Brandb.) Sindower Zeitung	490	5	46	6	126,—	20	90	I	E	420	280	2520	40	16	6
11 587	Singen a. d. Enz (Hann.) Singener Kreisblatt Beno-Zeitung, Enzländerische Tageszeitung (Singener Tageszeitung, Papenburg-Mischendorfer Zeitung) * Mo. nur Terminanz. in der Ges.-Ausg. Sa.-Pr. siehe Münster, Ges.-Ausg.	1 569	3*	22	14	201,60	20*	81	I, II	A	480	335	6720	32		7*
4 531	Sippelne/Neumark (Brandb.) Sippelner Anzeiger Siehe Anzeige S. 166	1 085	4	46	6	104,40	20	90	I	E	435	284	2610	20	14	6
20 000	Sippstadt (Westf.) Sippstädter Zeitung Der Patriot - Sippstädter Tageblatt, Ausgabe A Siehe Anzeige S. 145	900 6 075	5 6	46 46	6 6	129,— 154,80	15 20	93 93	I, II I, II	A A	430 430	279 279	2580 2580	30 30	8 5	6 6
13 075	Söbde (Sa.) Sächsischer Postillon Siehe Anzeige S. 145	3 315	10	46	6	252,—	40	90	I, II	A	420	282	2520	34		6
7 339	Sobberich (Nhrpr.) Rhein und Maas	2 050	5	46	6	129,—	20	80	I, II	E	430	318	2580	20	7	3
3 292	Söbde (Pr. Sa.) Fulda-Zeitung	300	4	46	6	94,80	12	90	I	A	395	279	2370	20		3
3 391	Sobben (Thür.) Landeszeitung für das Ostthüringer Oberland	2 503	6	46	6	153,—	15	90	I, II	A	425	280	2550	32	13	6
2 735	Soburg/Bez. Magdeburg (Pr. Sa.) Kreis-Zeitung (Anzeiger für Soburg, Möckern und die Jerichower Lande)	722	5	46	6	127,50	18	88	I	A	425	280	2550	28	15	6
2 362	Söbde (Pom.) Söbder Zeitung (Pentumer Anzeiger)	205	4	46	6	105,60	15	90	I	A	440	280	2640	25	15	2
6 128	Sohr a. Main (Bay.) Sohrer Zeitung	1 662	4	46	6	100,80	15	90	I, II	E	420	280	2520	25	11	6
4 950	Söbde (Pom.) Söbder Zeitung	1 098	4	46	6	100,80	8	90	I, II	E	420	280	2520	36	16	3
17 867	Sosfeld (Schlesw.-Holst.) Sosfelder Zeitung siehe Altona-Stellingen															
4 424	Sommerschen (Sa.) Sommerschen Anzeiger und Tageblatt	1 821	6,5	46	6	163,80	20	93	I, II	E	420	280	2520	25	16	6
6 722	Sömmering (Oldbg.) Volksblatt für das südliche Oldenburg	1 550	4	46	6	100,80	15	90	I, II	A	420	280	2520	30	17	3
3 421	Söbde (Westf.) Schwäbische Rundschau, Remstalpost Sa.-Pr. siehe Gmünd (Schwäb.), Ges.-Ausg.	1 600	5	46	6	124,50	15	74	I	B	415	295	2490	30	8	6
19 000	Söbde (Bad.) Der Alemanne, Ausgabe Süd-Söbde. Bezirksausgabe von Der Alemanne, Freiburg i. Br. Siehe Anzeige S. 83 Oberbairisches Volksblatt (Südwestdeutsche Zeitung/Weiter Zeitung) Siehe Anzeige S. 145 Tagespost, Ausgabe B Söbde, Wiesental Sa.-Pr. siehe Freiburg/Br., Ges.-Ausg. Siehe Anzeige S. 82	8 708 7 180 1 940	4,5 8 6	22 46 46	13 6 6	272,03 206,40 153,—	40 24 18	76 90 90	I, II I I, II	A A A	465 430 425	320 280 279	6015 2580 2550	33 30 34	7 8 6	7 6 7
6 220	Söbde (Westf.) Söbder Anzeiger	1 314	3	46	6	81,—	12	90	I	E	450	280	2700	20	12	3
7 762	Söbde (Sa.) Söbder Stadtanzeiger siehe unter Wochenzeitungen															
11 850	Söbde (Nhrpr.) Söbder Zeitung (Nhrpr. Kreisblatt) Siehe Anzeige S. 146	4 986	8	46	6	211,20	25	90	I, II	A	440	282	2610	30	16	6
3 994	Söbde (Schles.) Söbder Stadtblatt		5	46	6	125,10	10	90	I	A	417	283	2502	40		3

Einwohnerzahl	Erscheinungsort und Name der Zeitung	Auf-lagen-Meldung vom 5. Okt. 1936	Anzeigenteil				Textteil		Nachsch.		Sagpiegel			Anst. (Stückzahl)	Erscheint		
			mm-Preis	Spaltenbr.	Spaltenzahl	Seitenpreis	mm-Preis	Spaltenbr.	Masthöhe	Mengenstaffel	Höhe	Breite	mm-Staffel		Uhrzeit	Wöchl. x	
																	Rfl.
6 068	Löwenberg (Schles.) * Beobachter im Tier- und Riesengebirge, Löwenberger Beobachter. Bezirksausgabe von Beobachter im Tier- und Riesengebirge, Hirschberg. * nur über Hannover. Siehe Anzeige S. 114 u. 46 u. 47 Löwenberger Anzeiger (Niedererschlesischer Bürger- u. Hausfreund) Siehe Anzeige S. 33	über 3 500	4	22	12	⊕	201,60	*	65	I, II	B	420	279	5040	30	12	6
5 272	Lübbecke (Westf.) Lübbeder Kreisblatt (Allgemeiner Anzeiger für die Unter-Pr. Oldendorf, Levern und Diefingen-Wehden. Amtl. Anzeiger für den gesamten Kreis Lübbecke) * Westfälische Neueste Nachrichten vereinigt mit N.S.-Volksblatt für Westfalen, Lokalbeilage für den Kreis Lübbecke. Siehe Anzeige S. 33	2 621	5	46	6	⊕	126,—	20	93	I	A	420	282	2520	32	12	6
8 060	Lübben/Spreewald (Brdbg.) Lübener Kreisblatt Lübener Zeitung	1 824 1 800	4	46	6	⊕	103,20	20	90	I, II	E	430	282	2580	28		3
4 272	Lübbenau/Spreewald (Brdbg.) Lübbenauer Tageblatt	1 491	6	46	6	⊕	154,08	20	90	I, II	E	428	280	2568		13	6
135 000	Lübeck (Lübed) Lübeder General-Anzeiger Siehe Anzeige S. 146 * Lübeder Volksbote Siehe Anzeige S. 147	über 38 400	20	46	6	⊕	516,—	90	90	I	A	430	282	2580	30		6
9 628	Lüben (Schles.) Lübener Stadtblatt * Niederschlesische Tageszeitung, Ausgabe Lüben/Roschenuan. Bezirksausgabe von Niederschlesische Tageszeitung, Siegenitz Siehe Anzeige S. 144 u. 46 u. 47	2 796 1 516	7	46	6	⊕	174,30	25	90	I, II	E	415	282	2490	32	13	6
3 217	Lübtheen (Mdlbg.) Grenz-Zeitung (Lübtheener Nachrichten)	1 878	6	46	6	⊕	162,—	20	90	I, II	A	450	286	2700	20	14	3
4 319	Lübz (Mdlbg.) Medlenburger Bote	1 068	5	46	6	⊕	129,—	15	90	I, II	A	430	285	2580	34	15	6
3 119	Lüchow (Hann.) Allgemeiner Anzeiger für den Kreis Dammernberg-Lüchow Siehe Anzeige S. 146	7 138	8	46	6	⊕	201,60	25	90	I	A	420	280	2520	40	7	4
3 169	Ludfa/Srs. Altenburg (Thür.) Ludauer Nachrichten	965	4	46	6	⊕	105,60	8	93	I, II	A	440	279	2640	20	13	3
4 638	Ludau/Niederlaus. (Brdbg.) Ludauer Kreis-Zeitung	1 395	5	46	6	⊕	126,—	20	90	I, II	E	420	280	2520	28	15	6
26 000	Ludowalder (Brdbg.) Ludowalder Zeitung Siehe Anzeige S. 146 * Tageblatt (Heimatblatt des Kreises Zückerbock-Ludowalder)	4 731 5 552	3	22	12	⊕	154,80	20	90	I	B	430	279	5160	20	14	6
36 000	Lüdenscheld (Westf.) Lüdenschelder General-Anzeiger Siehe Anzeige S. 147 Lüdenschelder Tageblatt siehe Halber * Westfälische Landeszeitung, Note Erde (Amtl. Blatt der M.S.D.M.), Bezirksausgabe L. Lüdenscheld Sa.-Pr. siehe Dortmund, Gef.-Ausg. Siehe Anzeige S. 58	8 869 11 980	6	22	12	⊕	306,—	50	70	I	B	425	280	5100	28	12	6
5 633	Lüdinghausen (Westf.) Lüdinghauser Zeitung. Bezirksbeilage von Münsterischer Anzeiger Siehe Anzeige S. 164	über 5 000	4	22	15	⊕	306,—	32	93	I	A	510	371	7650	30		6
34 135	Ludwigshafen (Mdlbg.) Ludwigshafener Zeitung Siehe Anzeige S. 147	12 407	7	22	12	⊕	352,80	35	98	I, II	A	420	296	5010	36	11	6
107 000	Ludwigshafen a. Rhein (Mhpf.) General-Anzeiger Siehe Anzeige S. 148 M.Z. Neue Abendzeitung für den Gau Saar-Pfalz, Gesamt-ausgabe Bezirksausg.: Ausg. Vorderpfalz u. Ausg. Saar-Weispfalz Saarbrücken Siehe Anzeige S. 149 M.Z. Neue Abendzeitung für den Gau Saar-Pfalz, Ausg. Vorderpfalz mit Nebenausg. M.Z. Neue Abendzeitung für den Gau Saar-Pfalz, Stadtausgabe Ludwigshafen a. Rhein u. M.Z. Neue Abendzeitung für den Gau Saar-Pfalz, Stadtausgabe Speyer Sa.-Pr. siehe Gef.-Ausg. Siehe Anzeige S. 149 * M.Z. Rheinfront, Bezirksausgabe I Ludwigshafen Sa.-Pr. siehe Neustadt an der Weinstraße, Gef.-Ausg. Siehe Anzeige S. 170 Stadt-Anzeiger siehe unter Wochenzeitungen	12 399 17 500 11 500 23 600	8	22	12	⊕	437,76	50	68	I, II	B	456	279	5472	34	10	6
7 997	Ludwigslust (Mdlbg.) Ludwigsluster Tageblatt	3 050	7	46	6	⊕	181,44	20	90	I, II	A	432	279	2592	35		6
1 707	Ludwigslust (Hann.) Ludwigslust-Correspondent (Probstzeller Zeitung)	807	3	46	6	⊕	74,70	10	90	I	A	415	282	2490	20	12	3
11 234	Lugau/Erzgeb. (Sa.) Lugauer Zeitung Siehe Anzeige S. 147	1 395	5	46	6	⊕	129,—	15	90	I, II	E	430	280	2580	20	14	6
4 243	Lunden/Solst. (Schlesw.-Holst.) Dithmarscher Zeitung	524	6	46	6	⊕	162,—	20	90	I, II	A	450	286	2700	24	14	3
31 171	Lüneburg (Hann.) Lüneburger Tageblatt (Amtliches Kreisblatt) Lüneburgische Anzeigen (Amtliches Kreisblatt)	3 053 5 010	9	46	6	⊕	229,50	30	91	I	A	425	292	2550	30	13	6
46 000	Lünen (Westf.) Lüner Zeitung Trenonia - Westdeutsche Volkszeitung, Ausgabe C für Lünen und Castrop-Rauxel. Bezirksausgabe von Trenonia - Westdeutsche Volkszeitung, Dortmund Siehe Anzeige S. 57	1 500 2 652	3	22	13	⊕	171,60	20	75	I	A	410	320	5720	20	11	6
4 061	Lunzenau (Sa.) Muldenthaler Nachrichten	630	4	46	4	⊕	47,20	10	102	I, II	A	295	210	1180	17		3

Einwohnerzahl	Erscheinungsort und Name der Zeitung	Auflagen-Meldung vom 5. Okt. 1936	Anzeigenteil				Textteil		Nachlab		Sahspiegel			Erchein.			
			mm-Preis	Spaltenbr.	Spaltenzahl	Grundpreis	Seitenpreis	mm-Preis	Spaltenbr.	Blattstapel	Mengenstapel	Höhe	Breite	mm-Inhalt	Autotypien (Minutenabf.)	Uhrzeit	wöchl. x
3 483	Lustnau b. Tübingen (Wttbg.) Allgemeiner Anzeiger für den Oberamtsbezirk Tübingen und Umgebung Lütgendortmund (Westf.) siehe Dortmund-Lütgendortmund		4	46	6	℔	104,40	12	90	I, II	E	435	280	2610	40	11	6
2 499	Lütjenburg/Ditholst. (Schlesw.-Holst.) Lütjenburger Zeitung	323	5	46	6	℔	130,50	10	90	I	A	435	284	2610	20		2
13 671	Lüttringhausen (Nhr.) Lüttringhauser Anzeiger		8	46	6	℔	206,40			I	A	430	285	2580	32		3
4 977	Lützen (Pr. Sa.) Lütziener Tageblatt	1 940	5	46	6	℔	126,—	25	90	I, II	E	420	280	2520	35	14	6
3 727	Lychen/Udermark (Vrbdg.) Lychener Zeitung	734	4	46	6	℔	102,—	12	93	I, II	A	425	280	2550	30	16	6
16 000	Lych (Dstr.) Lycher Zeitung * Majoren-Vote. Beilage zur Preussischen Zeitung, Königsberg/Pr. Siehe Anzeige S. 134	1 538 6 066	8 8	46 46	6 6	℔ ℔	199,20 204,—	25 25	90 69	I I, II	A A	415 425	279 280	2490 2550	36 30	14 18	6 6
M																	
311 000	Magdeburg (Pr. Sa.) Magdeburger General-Anzeiger Siehe Anzeige S. 150 Magdeburger Tageszeitung Siehe Anzeige S. 149 Magdeburgische Zeitung Siehe Anzeige S. 150 * Morgenausg. ohne Anz. * Der Mitteldeutsche, Gesamtausgabe 119 641 Bezirksausg.: Ausg. A. Neues Magdeburger Tageblatt, B. Anhaltische Tageszeitung, Dessau, C. Anhalter Nachrichten, Bernburg, D. Sächser Tagespost, E. Utmärker Anzeiger, Stendal, F. Gardeleger Tagespost, G. Neue Salzweideler Zeitung, H. Nationalzeitung für Harzgebiet u. Bobetal, Halberstadt, J. Nationalzeitung-Sächserlebener Kreisblatt, K. Der Mitteldeutsche im Salzland, Staßfurt, L. Zerbster Zeitung * 7* u. 12* ** 7x bzw. 6x. In der Mo.-Frühausg. d. Ausg. A können aus techn. Gründen nur Anz. über Sahspiegelbreite oder in Textspalte ersch. In den Ausg. B bis D u. K bis L ersch. diese Anz. erst Mo. mittag u. E bis J Di. früh. Andere Anzeigengrößen werden in den Ausg. A sowie E bis J nur Di. bis So. früh veröffentlicht Bei Ausg. in den Bezirksausg. A u. 3 weitere nach Wahl mm 24 Rpf, im Textteil mm 150 Rpf, in B, C, D u. L mm 16 Rpf, im Textteil mm 100 Rpf, in E, F u. G mm 12 Rpf, im Textteil mm 90 Rpf Siehe Anzeige S. 151 * Der Mitteldeutsche, Neues Magdeburger Tageblatt (Ausg. A.), Stadt- u. Landausgabe (Ausg. Neuhaldensleben-Wanzleben-Wolmirstedt, Ausg. Zerichower Land u. Ausgabe Kreis Calbe-Schönebeck 42 430 Bei Ausg. nur in Landausg. (Ausfl. 16 054) mm 4 Rpf, im Textteil mm 40 Rpf, Mengenstapel A * siehe auch Gef.-Ausg. Siehe Anzeige S. 151 Sächsische Zeitung (Thüringer Volkswacht) Siehe Anzeige S. 182	über 55 000 über 8 100 über 10 000	14 11 10 35	22 22 22 22	15 12 12 12	℔ ℔ ℔ ℔	987,— 541,20 508,80 1722,—	140 100 100 225	88 92 88 66	I, II I, II I, II I, II	C B B C	470 410 424 410	349 280 279 280	7050 4920 5088 4920	34 28 34 28		6 6 13* **
3 673	Mainkammer (Nhrpf.) Bezirks-Anzeiger	1 000	4	46	6	℔	100,80	15	90	I, II	E	420	279	2520	30		6
3 310	Mainburg (Bav.) Hollerbauer Berichterstatler. * Der Hoppfenbauer, Bayerische Ostmark für den Kreis Mainburg und das Hallertauer Hoppfengebiet Siehe Anzeige S. 8 u. 9	2 050 1 892	4 4	46 46	6 6	℔ ℔	99,60 102,—	15 12	92 93	I I	E E	415 425	280 280	2490 2550	45 30	10 12	3 3
1 048	Mainhardt (Wttbg.) * Mainhardter Wald-Vote 700	700	3	46	6	℔	75,24	10	88	I	A	418	281	2508	36	13	4
144 000	Mainz (Fest. Hess.) * Mainzer Anzeiger (Gauamtliche Tageszeitung der NSDAP für Mainz und Rheinhessen) Siehe Anzeige S. 152 Mainzer Journal Siehe Anzeige S. 153	44 325 7 917	9 5	22 22	13 14	℔ ℔	538,20 350,—	80 30	78 78	I, II I	B B	460 500	315 326	5980 7000	30 30	11 11	6 6
497	Bischofsheim (Fest. Hess.) Mainz-Bischofsheimer Zeitung	888	2	22	12	℔	100,80	8	93	I, II	A	420	285	5040	20	15	3
6 232	Brekenheim (Fest. Hess.) Brekenheimer Nachrichten	1 380	3	46	6	℔	75,60	15	90		A	420	280	2520	20	14	2
	Gustavsburg (Fest. Hess.) Mainz-Gustavsburger Nachrichtenblatt siehe unter Wochenzeitungen																
	Kostheim (Fest. Hess.) Mainzer Vorort-Zeitung für die Stadtteile Mainz-Kastel und Mainz-Kostheim siehe unter Wochenzeitungen																
	Weisenau (Fest. Hess.) Weisenauer Anzeiger vereinigt mit Hechtsheimer Anzeiger und Laubenheimer Anzeiger, Bezirksausgabe Mainz-Weisenau und Laubenheim a. Rh. 720 Sa.-Pr. siehe Hechtsheim, Gef.-Ausg.	720	3	46	6	℔	74,70	8	90	I	A	415	280	2490	30	12	2
7 248	Malchin (Mdlbg.) Malchiner General-Anzeiger	1 236	5	46	6	℔	132,—	15	90	I, II	A	440	282	2640	30	14	6
4 581	Malchow (Mdlbg.) Malchower Tageblatt	730	5	46	6	℔	126,—	10	90	I, II	A	420	282	2520	34	14	6

Einwohnerzahl	Erscheinungsort und Name der Zeitung	Auf-lagen-Meldung vom 5. Okt. 1936	Anzeigenteil				Textteil		Nachsch		Sahspiegel			Anstätt (Zinnmaß)	Erscheint	
			mm-Preis	Spaltenbr.	Spaltenzahl	Grundfläche	Seitenpreis	mm-Preis	Spaltenbr.	Spaltenzahl	Spaltenzahl	Höhe	Breite		mm-Druck	Ubrzeit
			RM	mm	Spaltenzahl	cm ²	RM	mm	Spaltenzahl	Spaltenzahl	mm	mm	mm			
4 585	Militisch/Bez. Breslau (Schles.) Militischer Kreis- und Stadtblatt, Gesamtausgabe Bezirksausg.: Ausg. Militisch u. Ausg. Braunsitz	4 067	6	46	6	153,—	18	90	I, II	A	425	280	2550	25	16	2
	Militischer Kreis- und Stadtblatt, Bezirksausgabe Militisch Sa.-Pr. siehe Gef.-Ausg.	3 709	5	46	6	127,50	15	90	I, II	A	425	280	2550	25	16	2
4 613	Mittenerberg a. Main (Bay.) Vote vom Unter-Main (Mittenerberger Tagblatt)	3 521	5	46	6	134,40	15	72	I	A	448	296	2688	30	13	6
5 087	Mindelheim (Bay.) * Neueste Nachrichten für Mittelschwaben Siehe Anzeige S. 157	2 370	3	22	12	158,40	30	67	I	A	440	280	5280	35	12	6
29 000	Minden (Westf.) Vote an der Weser Mündener Tageblatt (Minden-Lübbeder Kreisblatt) Siehe Anzeige S. 157	3 220 7 063	4 11	22 46	12 6	206,40 283,80	50 55	72 90	I I	A A	430 430	279 279	5160 2580	48 30	15 9	3 6
	Mündener Zeitung * Westfälische Neueste Nachrichten vereinigt mit N-S-Volksblatt, Minden-Lübbeder Kreiszeitung, Bezirksausgabe D Sa.-Pr. siehe Diefelfeld, Gef.-Ausg. Siehe Anzeige S. 35	4 039 6 258	11 11	46 46	6 6	283,80 277,20	55 55	90 70	I I, II	A A	430 420	279 280	2580 2520	30 30	8 6	6 6
1 723	Mirov (Mittbg.) Mirover Zeitung	450	3	46	6	76,50	8	90	I, II	A	425	280	2550	20	15	3
3 295	Mittewald (Bay.) Grenzpost	880	4	46	5	70,—	12	90	I	A	350	235	1750	20		2
3 025	Mittewalde/Mark (Vrdbg.) Zeitung für Mittewalde und Umgegend	600	3	46	6	76,50	8	90	I, II	A	425	283	2550	30	12	5
4 407	Mitterteich (Bay.) Stiftländer Neueste Nachrichten	619	3	46	6	74,70	9	93	I, II	E	415	280	2490	20	11	6
19 122	Mittweida (Sa.) Mittweidaer Tageblatt Siehe Anzeige S. 158	4 937	4	22	11	187,—	25	88	I, II	B	425	270	4675	25	15	6
5 422	Mohrungen (Ostpr.) Mohrunger Kreiszeitung	3 100	8	46	6	216,—	24	90	I, II	A	450	282	2700	30	13	6
5 731	Mölln i. Lausbg. (Schlesw.-Holst.) Möllner Zeitung	980	7	46	6	178,50	18	90	I, II	A	425	285	2550	38	16	6
2 039	Monichau (Rhpr.) * Monichauer Beobachter, Beilage von Westdeutscher Beobachter, Westdeutsches Grenzblatt, Nachen Siehe Anzeige S. 131	über 1 400	4	22	15	294,—	35	68	I	C	490	349	7350	30	6	6
	Monichauer Volksblatt siehe unter Wochenzeitungen															
4 405	Montabaur (Hess.-Nassl.) Kreisblatt für den Unterwesterwaldkreis	1 759	5	46	7	164,50	20	75	I, II	B	470	326	3290	34	15	6
4 762	Moosburg (Bay.) * Moosburger Zeitung siehe München, Bayerischer Zeitungsblock, Gruppe III Siehe Anzeige 6. Kartonblatt															
2 375	Moringen/Solling (Hann.) Moringener Zeitung	571	4	46	6	103,20	12	90	I, II	A	430	285	2580	20	15	6
29 000	Moers (Rhpr.) Der Grasschaffer Siehe Anzeige S. 158 * National-Zeitung, Ausgabe Z Moers * Mo. nur 14 spalt. Ausg. u. Textausg. f. d. Gef.-Ausg. Sa.-Pr. siehe Essen, Bezirksausg. Niederrhein Siehe Anzeige S. 75	7 100 10 501	5 6*	22 22	12 14	264,— 394,80	25 75*	72 81	I, II I	A B	440 470	290 346	5280 6580	28 24	5 6	6 7*
4 848	Mosbach (Bad.) * Rund um Mosbach, Bezirksausgabe von Volksgemeinschaft, Seidelberg Siehe Anzeige S. 112	3 093	3,5	22	12	177,24	20	69	I, II	B	422	287	5064	35	6	7
4 216	Mörsingen (Witbg.) Reutlinger General-Anzeiger, Unterausgabe Steinslach-Zeitung Siehe Anzeige S. 190	870	4	46	6	100,80	12	90	I	E	420	279	2520	40	12	6
7 262	Mücheln/Bez. Halle (Pr. Sa.) Vote für das Geiseltal	1 600	5	46	6	127,20	20	90	I	A	424	280	2544	30	13	6
3 285	Mügelu/Bez. Leipzig (Sa.) Mügelner Tageblatt u. Anzeiger	1 767	5	46	6	126,—	15	93	I	A	420	280	2520	25	14	6
6 088	Mühlacker (Witbg.) * Der Braune Sender (Nationalsozialistische Tageszeitung) Siehe Anzeige S. 204	2 992	5	46	6	126,—	20	67	I, II	E	420	280	2520	30	10	6
3 597	Mühlberg a. d. Elbe (Pr. Sa.) Mühlberger Tageblatt	795	5	46	6	127,50	15	93	I, II	E	425	280	2550	20	16	6
6 993	Mühlendorf/Obbay. (Bay.) Mühlendorfer Zeitung	4 740	6	46	6	153,—	18	90	I, II	A	425	280	2550	20	12	6
10 000	Mühlhausen/Thür. (Pr. Sa.) Mühlhäuser Anzeiger Siehe Anzeige S. 158 * Thüringer Gauzeitung, Mühlhäuser Kampf Sa.-Pr. siehe Weimar, Gef.-Ausg.	10 451 3 907	9 4	46 22	6 12	226,80 204,—	36 20	68 68	I, II I	B A	420 425	279 279	2520 5100	24 20	16 7	6 7
6 756	Mühlheim a. Main (Hess. Hess.) Mühlheimer Vote	950	4	46	6	100,80	15	90	I, II	E	420	280	2520	25	14	6
2 053	Mühltröf/Bogtl. (Sa.) Mühltröfener Zeitung	392	4	46	6	103,20	8	90	I	A	430	280	2580	36		3
131 000	Mülheim a. d. Ruhr (Rhpr.) Mülheimer Zeitung und Mülheimer General-Anzeiger Siehe Anzeige S. 158 * National-Zeitung, Ausgabe C. Mülheim * Mo. nur 14 spalt. Ausg. u. Textausg. f. d. Gef.-Ausg. Bei gleichz. Aufg. in Ausg. D. Oberhausen mm 10 spf, im Textteil mm 100 spf Sa.-Pr. siehe Essen, Gef.-Ausg. Siehe Anzeige S. 75	über 13 500 7 295	6 6*	22 22	14 14	403,20 394,80	50 60*	80 81	I, II I	C B	480 470	336 346	6720 6580	30 24	6 6	7 7*
4 093	Müllheim (Bad.) Marxgräfer Nachrichten Siehe Anzeige S. 158	über 5 300	6	46	6	153,—	18	68	I	A	425	284	2550	30	11	6
2 749	Müllroje (Vrdbg.) Lebener Kreis-Zeitung, Ausgabe B Müllrojer Anzeiger Sa.-Pr. siehe Lebus, Gef.-Ausg.	410	4	46	6	103,20	15	90	I	E	430	284	2580	25	12	3

Einwohnerzahl	Erscheinungsort und Name der Zeitung	Auflagen- Meldung vom 5. Okt. 1936	Anzeigenteil				Textteil		Nachsch.		Satzpapier			Europäer (Einrenten)	Ubrzeit	Ercheint wöchl. x		
			mm-Preis Rel.	Spaltennr. mm	Spaltenzahl	Grundfläche Rel.	Seiten- preis RM	mm-Preis Rel.	Spaltennr. mm	Maßstab	Flächenmaß	Höhe mm	Breite mm				mm-Quadrat	
18 000	Neubrandenburg (Mdlbg.) Neubrandenburger Anzeiger, Gesamtausgabe Bezirksausg.: Ausg. A für Neubrandenburg und Umgebung, Ausg. B für Woldegk und Umgebung. Siehe Anzeige S. 167. Neubrandenburger Anzeiger, Ausgabe A für Neubranden- burg und Umgebung Sa.-Pr. siehe Ges.-Ausg. Siehe Anzeige S. 167 * Niederdeutscher Beobachter, Ausgabe Land Stargard, siehe Schwerin	4 640	7	46	6	4	178,50	25	90	I, II	A	425	280	2550	30	15	6	
2 119	Neubukow (Mdlbg.) Offize-Vote, Neubukower Anzeiger siehe Kröpelin																	
7 670	Neuburg a. d. Donau (Bay.) * Neuburger Nationalzeitung (Neuburger Anzeigerblatt, Neu- burger Zeitung, Rainer Anzeigerblatt, Rainer Zeitung) Neuburger Neueste Nachrichten	4 613 1 087	4	46	6	6	105,60 103,20	12	90	I I, II	A E	440 430	280	2640 2580	20	12 14	6 6	
2 789	Neuenburg a. d. Gus (Wttbg.) * Der Enztäler Siehe Anzeige S. 167																	
1 852	Neuenhaus/Grafsch. Bentheim (Hann.) Zeitung und Anzeigerblatt	1 599	5	46	6	4	130,50	20	90	I	A	435	286	2610	34	10	6	
11 372	Neugersdorf (Sa.) Oberlausitzer Tageszeitung Siehe Anzeige S. 167	10 221	9	46	6	4	226,80	35	93	I	A	420	280	2520	30	15	6	
12 712	Neuhaldensleben (Pr. Sa.) Wochenblatt Siehe Anzeige S. 167	5 000	7	46	6	4	181,44	20	70	I	A	432	287	2592	34	12	6	
1 478	Neuhaus a. d. Elbe (Hann.) Neuhäuser Tageblatt (Amtliches Kreisblatt)	1 047	4	46	6	4	100,80	12	90	I, II	A	420	279	2520	36	16	6	
1 348	Neuhaus a. d. Oite (Hann.) Neuhäuser Zeitung (Anzeiger für das Gebiet der Untereibe, Veröffentlichungs-Organ für den Kreis Land Hadeln)	3 433	7	46	7	4	245,—	30	81	I	E	500	338	3500	23	14	6	
13 384	Neu-Neuburg (Sf. Hess.) Neu-Neuburger Anzeigerblatt . . . Siehe Anzeige S. 168	2 740	5	46	6	4	192,—	15	93	I, II	A	440	282	2640	30	15	3	
2 151	Neufalen (Mdlbg.) Neufalener Tageblatt	313	3	46	6	4	77,40	10	90	I, II	A	430	283	2580		15	3	
7 139	Neufkirchen/Erzgeb. (Sa.) Allgemeiner Anzeiger für den sächsischen Chemnitzer Industrie- Bezirk	620	5	46	6	4	191,10	15	90	I, II	E	437	280	2622	30	11	3	
2 330	Neukloster (Mdlbg.) Vote von Neukloster	606	4	46	6	4	103,20	10	93	I, II	A	430	286	2580	34	16	3	
9 142	Neumarkt/Opf. (Bay.) * Bayerische Ostmark, Neumarkter Tagblatt, Parsberger Anzeiger Siehe Anzeige S. 8 u. 9	3 391	5	22	12	4	249,—	40	90	I	A	415	284	4980	40	10	6	
6 411	Neumarkt (Schlef.) Neumarkter Kreisblatt Neumarkter Zeitung	1 050 1 460	6 6	46	3	4	38,88 154,80					216 430	144 280	648 2580	22 22	12 12	2 3	
41 000	Neumünster/Solst. (Schlesw.-Holst.) Holsteinischer Courier (General-Anzeiger für Neumünster, Tageblatt für den Kreis Vordehsholm) Siehe Anzeige S. 168	10 756	11	46	6	4	352,80	30	67	I, II	A	420	282	2520	34	13	6	
2 480	Neunburg vorm Wald (Bay.) Neunburger Zeitung (Amtsblatt für das Amtsgericht, Notariat, Finanzamt, Forstamt und die Stadt Neu- burg vorm Wald)	1 000	2	46	6	4	49,80	10	90	I	A	415	281	2490	30	17	3	
41 031	Neunkirchen a. d. Saar (Saarld.) Neunkirchener Zeitung Siehe Anzeige S. 168 Saar- und Blies-Zeitung mit Nebenang. General-Anzeiger f. d. Kreise St. Wendel- Baumholder, Ottweiler Tageblatt und Wieselkirchener Zeitung Siehe Anzeige S. 168	9 173 8 450	6 6	22	16	4	499,20 320,40	30 30	74 74	I I	B B	520 445	375 295	8320 5340	32 32	6 6	6 6	
2 440	Neunkirchen/Kr. Siegen (Westf.) Vollerthaler Zeitung siehe unter Wochenzeitungen																	
8 463	Neurode/Gulengeb. (Schlef.) Neuroder Nachrichten Neuroder Stadtblatt siehe unter Wochenzeitungen Schlegeler Ortsblatt siehe unter Wochenzeitungen * Volksblatt für Stadt und Land. Siehe Anzeige S. 88	6 894 4 204	5 4	46	6	4	123,— 99,60	15 15	90 90	I I, II	B A	410 415	280	2460 2490	25 25	13 14	2 2	
22 000	Neuruppin (Brdbg.) Märkische Zeitung Siehe Anzeige S. 168 * Der Ruppiner Stürmer	8 467 5 364	4 4	22	12	4	204,— 206,40	40 40	68 68	I, II I, II	B B	425 430	288	5100 5160	30 24	15 15	6 6	
17 000	Neusalz a. d. Oder (Schlef.) Neusalzer Stadtblatt	5 373	7	46	6	4	174,30	25	90	I, II	B	415	279	2490	20	14	6	
57 000	Neuß (Nhrp.) Neusser Zeitung (Stadt- und Landbote) Siehe Anzeige S. 169 * Neuß-Grövenbroicher Anzeiger. Bezirksbeilage von Rhein- ische Landeszeitung Volksparole, Düsseldorfener Stadt- anzeiger Siehe Anzeige S. 66 Neuß-Grövenbroicher Zeitung Siehe Anzeige S. 169	5 100 8 400 8 700	4 6 6	22 22	13	4	239,20 432,— 302,40	30 35 50	77 65 94	I, II I, II I	B B B	460 480 420	305	5980 7200 5040	30 24 34	6 7 11	7 7 6	
5 379	Neustadt a. d. Risch (Bay.) Neustädter Anzeigerblatt	3 410	6	46	6	4	156,60	20	90	I	A	435	281	2610	25	9	6	
9 057	Neustadt b. Coburg (Bay.) * Tageblatt für Neustadt b. Coburg, Bayerische Ostmark . . . Siehe Anzeige S. 8 u. 9	2 244	5	46	6	4	120,90	15	90	I, II	E	403	282	2418	30	12	6	
1 479	Neustadt a. d. Dosse (Brdbg.) Dosse-Zeitung (Rhinower Zeitung)		4,5	46	6	4	114,21	18	93	I	E	423	279	2538	25	7	6	
3 687	Neustadt-Glewe (Mdlbg.) Neustädter Anzeiger Siehe Anzeige S. 169	1 187	4	46	6	4	103,68	18	90	I, II	A	432	282	2592	36	15	6	

Main table with columns: Einwohnerzahl, Erscheinungsort und Name der Zeitung, AufLAGEN-Meldung vom 5. Okt. 1936, Anzeigenteil (mm-Preis, Spaltenbr., Spaltenzahl, Grundfläche, Seitenpreis), Textteil (mm-Preis, Spaltenbr.), Nachlaß (Mafstafel, Mengentafel), Satzpiegel (Höhe, Breite, mm-Schritt), Autotypen (Zeilenzahl), Ubreit, wöchstl. x.

Einwohnerzahl	Erscheinungsort und Name der Zeitung	Auflagen-Meldung vom 5. Okt. 1936	Anzeigenteil				Textteil		Nachsatz		Gehaltspiegel			Erscheinung			
			mm-Preis Rpf	Spaltenbr. mm	Spaltenzahl	Grundpreis R.M.	mm-Preis Rpf	Spaltenbr. mm	Blattzahl	Mengenstaffel	Höhe mm	Breite mm	mm-Quadrat	Antotypen (Minutenabf.)	Uhrzeit	x wöchtl.	
7 358	Oberglogau (Schles.) Oberglogauer Stadtblatt (Volkzeitung für Stadt und Land) Siehe Anzeige S. 175	1 229	4	46	6	2	100,50	12	92	I	A	420	282	2520	20		3
	Oberglogauer Zeitung	2 399	4	46	6	2	100,80	12	90	I, II	E	420	282	2520	48	14	3
1 703	Obergünzburg/bayer. Allgäu (Bay.) Obergünzburger Tagblatt	1 020	3	46	6	2	68,40	12	90	I, II	F	380	280	2280	50	12	6
195 000	Oberhausen (Rhpr.) General-Anzeiger für das rheinisch-westfälische Industriegebiet und das westliche Münsterland GW, Gesamtausgabe Bezirksausg.: General-Anzeiger für Oberhausen, Vortropener Anzeiger, Gladbeder Anzeiger, Allgemeiner Anzeiger, Dorsten, Dinslakener General-Anzeiger. Sollen außer der Bezirksausg. General-Anzeiger für Oberhausen gleichz. andere Bezirksausg. benutzt werden, so erhöht sich der Grundpreis um 1 Rpf je mm für jede weitere Bezirksausg., bei Benutzung je einer der Bezirksausg. Vortropener Anzeiger oder Gladbeder-Anzeiger oder Dinslakener General-Anzeiger oder Allgemeiner Anzeiger, Dorsten, erhöht sich der Grundpreis für die Mitbenutzung der Bezirksausg. General-Anzeiger für Oberhausen um 2 Rpf je mm und bei jeder weiteren Bezirksausg. um 1 Rpf. je mm Siehe Anzeige S. 175	16 765	9	22	13	2	508,95	60	74	I	B	435	302	5655	30		7
	General-Anzeiger für das rheinisch-westfälische Industriegebiet und das westliche Münsterland GW, General-Anzeiger für Oberhausen Sa.-Pr. siehe Gef. Ausg. Siehe Anzeige S. 175	8 559	5	22	13	2	282,75	30	74	I	B	435	302	5655	30		7
	*National-Zeitung, Ausgabe D. Oberhausen *No. nur 14 Spalt. Ausg. u. Textausg. f. d. Gef.-Ausg. Bei gleichz. Ausg. in Ausg. C. Mülheim mm 10 Rpf, im Textteil mm 100 Rpf Sa.-Pr. siehe Essen, Gef. Ausg. Siehe Anzeige S. 75	10 001	6*	22	14	2	394,80	60*	81	I	B	470	316	6580	24	6	7*
	Der Neue Tag, Gesamtausgabe Bezirksausg.: Ausg. A für Groß-Oberhausen, Ausg. B für Duisburg-Hamborn u. Mülheim/Ruhr, Ausg. C für Vortrop, Dorsten u. nördliches Bergbauggebiet, Ausg. D für Bocholt, Dorsten u. westliches Münsterland Bei Ausg. in Ausg. A u. B oder A u. C mm 6 Rpf, im Textteil mm 45 Rpf, Ausg. A u. D mm 7 Rpf, im Textteil mm 45 Rpf, Ausg. A, B u. C mm 7 Rpf, im Textteil mm 60 Rpf, Ausg. A, B u. D oder A, C u. D mm 8 Rpf, im Textteil mm 60 Rpf Siehe Anzeige S. 174	22 384	9	22	13	2	538,20	60	77	I, II	B	460	305	5980	30	5	7
	Der Neue Tag (Ruhrwacht), Ausgabe A für Groß-Oberhausen Sa.-Pr. siehe Gef. Ausg. Siehe Anzeige S. 174	10 356	5	22	13	2	299,—	30	77	I, II	B	460	305	5980	30	5	7
	Rhein- und Ruhrzeitung, Ausgabe B Oberhausen Sa.-Pr. siehe Duisburg-Hamborn, Gef. Ausg. Siehe Anzeige S. 63	2 200	3	22	16	2	244,80	40	91	I	B	510	376	8160	30	4	7
4 111	Ober-Singelheim a. Rhein (Frst. Hess.) Singelheimer Zeitung	4 425	5	46	6	2	129,60	20	92	I	A	432	280	2592	20	12	6
8 500	Oberkassel/Siegkreis (Rhpr.) Oberkasseler Zeitung mit Nebenansg. Dörfendorfer Zeitung	950	4	46	6	2	103,20	10	93	I, II	E	430	280	2580	20	11	3
4 480	Oberkirch (Bad.) Menschlicher Zeitung Siehe Anzeige S. 175	3 600	6	46	6	2	158,40	18	68	I, II	E	440	283	2640	50	13	6
3 520	Oberkohan (Bay.) Oberkohauer Zeitung	558	3	46	6	2	73,80	12	90	I, II		410	280	2460	30	14	3
4 784	Ober-Liblar (Rhpr.) Erfstal-Nachrichten	2 322	4	46	6	2	103,20	15	93	I, II	A	430	280	2580	30	12	2
2 172	Obernburg a. Main (Bay.) Obernburger Bote	1 896	4	46	6	2	103,20	16	93	I, II	E	430	286	2580	48	12	6
4 432	Oberndorf a. Neckar (Wittbg.) Schwarzwälder Bote Siehe Anzeige S. 176	26 912	9	22	12	2	453,60	40	93	I	A	420	280	5040	25	13	6
4 246	Obernigk (Schles.) Stadt- und Landbote, Ausgabe Obernigk (Obernigker Nachrichten)	931	6	46	6	2	153,36	15	90	I	E	426	280	2556	20	17	3
3 781	Obernkirchen (Sann.) Obernkirchener Anzeiger	1 163	4	46	6	2	103,20	16	90	I	A	430	280	2580	30		4
5 362	Ober-Ramstadt (Frst. Hess.) Oberramstädter Nachrichten		3	46	6	2	75,60	12	90	I, II	E	420	280	2520	30	9	3
7 291	Ober-Schreiberhau (Schles.) Rundschau für das Riesengebirge (Schreiberhauer Wochenblatt) Siehe Anzeige S. 176	1 000	4	46	6	2	100,80	12	93	I	A	420	280	2520	20	15	3
2 455	Oberstaufen (Bay.) Oberstaufener Anzeiger siehe Weiter																
10 666	Oberursel/Tannus (Hess.-Nass.) Oberurseler Bürgerfreund (Muntl. Verkündigungsblatt)		6	46	6	2	149,40	18	90	I, II	A	415	280	2490	30	13	6
1 242	Oberwiesenthal/Lvf. (Bay.) Grenz-Warte	1 606	3	46	6	2	73,80	10	93	I	E	410	280	2460	25		3
2 290	Oberweißbach (Thür.) Oberweißbacher Bezirksblatt (Vom Schwarzatal zum Rennsteig)	780	5	46	6	2	124,50	15	90	I, II	E	415	282	2490	30	16	3
2 648	Oberwiesenthal (Sa.) Oberwiesenthaler Anzeiger	440	3	46	6	2	76,32	10	92	I	E	424	279	2544	30	16	3
4 899	Oebisfelde (Pr. Sa.) General-Anzeiger Siehe Anzeige S. 176 Neues Tageblatt Siehe Anzeige S. 176	1 425 1 342	4 4	46 46	6 6	2 2	100,80 103,20	15 15	93 91	I, II I, II	E E	420 430	280 280	2520 2580	30 30	16 15	6 6
3 913	Ohjenfurt a. Main (Bay.) Ohjenfurter Stadt- und Landbote	564	3	46	6	2	74,70	10	92	I	E	415	282	2490		11	6

Einwohnerzahl	Erſcheinungsort und Name der Zeitung	Auflagen-Meldung vom 5. Okt. 1936	Anzeigenteil				Textteil		Nachſatz		Gaßſpiegel			Autotypien (Linienzähl.)	Erſcheinung		
			mm-Preis Rp.	Spaltenbr. mm	Spaltenzahl	Grundſchrift	Seitenpreis RM	mm-Preis Rp.	Spaltenbr. mm	Maßſtaf	Mengenmaßſtaf	Höhe mm	Breite mm		mm-Druck	Wochent	Wochent. x
2 670	Dshenhauſen (Wttbg.) § Verbo, Der Rottum-Bote (Oberſchwäbiſche Tagespoſt) . . . Sa.-Fr. ſiehe Friedrichshafen, Gef.-Ausg. Siehe Anzeige S. 84	821	4	46	6	ℙ	100,80	20	93	I	A	420	282	2520	30	6	6
8 897	Dshtrub (Weſtf.) Jeno-Zeitung, Tageblatt für den Kreis Steinfurt . . . * No. nur Terminanz. in der Gef.-Ausg. Sa.-Fr. ſiehe Münster, Gef.-Ausg. Siehe Anzeige S. 176 u. 166	1 704	4*	22	14	ℙ	268,80	30*	81	I, II	A	480	335	6720	32	7	7
6 868	Deberan (Sa.) Deberaner Tageblatt	1 607	7	46	6	ℙ	174,30	25	90	I, II	E	415	280	2490	20	14	6
3 246	Dderberg/Mark (Wrbbg.) Oberberger Zeitung	924	4	46	6	ℙ	103,20	12	91	I	A	430	282	2580	20	15	4
80 822	Dffenbach a. Main (Frkt. Weſt.) § Offenbacher Nachrichten (Nationalſozialiſtiſche Tageszeitung) Offenbacher Zeitung Siehe Anzeige S. 177	12 260 10 117	6	22	12	ℙ	302,40 343,20	45	67	I, II	C	420	279	5040 5720	30	7	7
19 000	Dffenburg (Bad.) Offenburger Tageblatt, Gesamtausgabe Bezirksausg.: Ausg. A Ortenauer Bote/Offenburger Zeitung, Ausg. B Anzeiger vom Kinzigtal/Kinzigtalser Nachrichten, Haſlach Siehe Anzeige S. 177 Offenburger Tageblatt, Ausgabe A Ortenauer Bote/Offen- burger Zeitung Sa.-Fr. ſiehe Gef.-Ausg. Siehe Anzeige S. 177	7 861 6 525	6	22	12	ℙ	309,60 258,—	29	69	I, II	A	430	279	5160	30	10	6
1 578	Dfterdingen (Wttbg.) Der Gemeindebote, Bezirksausgabe Dfterdingen Sa.-Fr. ſiehe Neudlingen, Gef.-Ausg.	319	2	46	4	ℙ	22,—	5	96	I	A	275	197	1100	34		2
11 175	Dggersheim (Rhpf.) Dggersheimer Anzeiger	1 420	4	46	6	ℙ	103,20	12	90	I, II	A	430	286	2580	30	12	6
12 267	Dhlan (Schlej.) Dhlauer Kreis- und Stadtblatt Siehe Anzeige S. 177	3 957	7	46	6	ℙ	180,60	25	90	I	A	430	280	2580	34	14	6
1 782	Dhliſ (Rhpf.) ſiehe Solingen-Dhliſ Dhmenhauſen (Wttbg.) Der Gemeindebote, Bezirksausgabe Dhmenhauſen-Mährin- gen Sa.-Fr. ſiehe Neudlingen, Gef.-Ausg.	470	2,5	46	4	ℙ	27,50	6	96	I	A	275	197	1100	34		2
6 963	Dhrdruf (Thür.) Thüringer Waldbote	1 231	6	46	6	ℙ	151,20	20	90	I, II	E	420	282	2520	20	17	6
4 618	Dhringen (Wttbg.) § Hohenloher Rundſchau Siehe Anzeige S. 177 u. 204	5 250	6	46	6	ℙ	151,20	25	66	I, II	A	420	280	2520	25	12	6
10 158	Dibernau (Sa.) Erzgebirgiſcher General-Anzeiger Siehe Anzeige S. 179	4 675	7	46	6	ℙ	180,60	20	92	I, II	A	430	282	2580	24	14	6
6 738	Delde (Weſtf.) § Die Glode (Amtliches Kreisblatt der Kreiſe Bedum, Wiedenbrück, Warendorf. Mitteilungsblatt des Gauſ Weſtſalen-Nord der NSDAP), Ausgabe A mit Nebenausg. Die Glode, Ausgabe B Bedumer Zeitung, Die Glode, Ausgabe C Gütersloher Volkszeitung, Die Glode, Ausgabe D Warendorfer Tageblatt, Die Glode, Ausgabe E Wiedenbrücker Zeitung Siehe Anzeige S. 178	19 018	10	46	6	ℙ	255,—	45	67	I	A	425	279	2550	34		7
69 000	Ddenburg (Sdbbg.) Nachrichten für Stadt und Land Siehe Anzeige S. 179 § Ddenburgiſche Staatszeitung, Hauptausgabe Siehe Anzeige S. 43	16 607 über 27 000	16	46	6	ℙ	403,20 403,20	60	90	I, II	A	420	282	2520 2520	30 34	11 10	7 7
3 261	Ddenburg/Holſt. (Schleſw.-Holſt.) Wagriſch-Fehmarniſche Blätter (Amtl. Kreisblatt für den Kreis Ddenburg/Holſt.)	2 550	7	46	6	ℙ	172,20	20	92	I	A	410	280	2460	20	12	6
7 859	Bad Ddesloe (Schleſw.-Holſt.) Ddesloer Landbote Siehe Anzeige S. 179	4 907	10	46	6	ℙ	261,—	50	90	I	A	435	280	2610	30	12	6
	Oliva (Frkt. Danzig) ſiehe Danzig-Oliva																
7 398	Olve (Weſtf.) Sauerländiſches Volksblatt	2 142	4	22	13	ℙ	239,20	25	77	I	B	460	320	5980	30	12	6
17 000	Oleſ (Schlej.) Lokomotive an der Oder (Leſer Zeitung) Leſer Kreisblatt ſiehe unter Wochenzeitungen	5 760	7	46	6	ℙ	171,36	25	68	I	A	408	283	2448	20	13	6
20 000	Oleſniß/Erzgeb. (Sa.) Oleſnißer Volksbote Siehe Anzeige S. 179	3 983	6	46	6	ℙ	151,20	20	90	I	A	420	280	2520	48	16	6
16 341	Oleſniß/Vogtl. (Sa.) Vogtländiſche Zeitung und Tageblatt zugleich Allgemeine Zeitung und Tageblatt für Bad Elſter	3 855	7	46	6	ℙ	182,70	20	90	I, II	A	435	280	2610	36	15	6
19 000	Opladen (Rhpf.) Bergiſche Poſt mit Nebenausg. Levertuſener Zeitung u. Bergiſche Poſt, Ausg. für Groß-Solingen Siehe Anzeige S. 180 § Rheinische Landeszeitung Volkſparade, Bergiſcher Beob- achter Rhein-Wupperkreis Sa.-Fr. ſiehe Düſſeldorf, Gef.-Ausg. Siehe Anzeige S. 66	3 489 über 10 950	8	46	6	ℙ	201,60 576,—	25	68	I	A	420	280	2520	28	9	6
12 263	Oppan a. Rhein (Rhpf.) Oppan-Edigheimer Anzeiger	1 600	4	46	6	ℙ	103,20	12	90	I, II	E	430	279	2580	20	11	6
45 000	Oppeln (Schlej.) Glos Pogranicza i Kaszub Nowiny Codzienne mit Nebenausg. Nowiny (erſch. w. 3x) u. Dziennik Raciborski	550 3 150	3 4	22	12	ℙ	194,40 194,40	15 20	69	I	A	405	280	4860 4860	25 25	14	6 6

Einwohnerzahl	Erscheinungsort und Name der Zeitung	Auflagen-Meldung vom 5. Okt. 1936	Anzeigenteil				Textteil		Nachlaß		Satzspiegel			Erscheint			
			mm-Preis Rpfl.	Spaltenbr. mm	Spaltenzahl	Grundfläche cm ²	Seitenpreis RM	mm-Preis Rpfl.	Spaltenbr. mm	Blattgröße	Mengenmaß	Höhe mm	Breite mm	mm-Inhalt	Autotypen (Linienzahl)	Uhrzeit	x wöchtl.
45 000	Oppeln (Schles.) Ober-schlesische Volksstimme, Oppelner Kurier Sa.-Fr. siehe Gleiwitz, Gef.-Ausg. Siehe Anzeige S. 89 Oppelner Kreisblatt siehe unter Wochenzeitungen * NS-Tageszeitung, Gesamtausgabe	5 330 17 195	6 12	22 22	12 12	3 3	316,80 597,60	30 70	74 90	I I	A B	440 415	296 280	5280 4980	30 25	6 11	7 6
	Bezirksausg.: Oppelner Nachrichten und Kreuzburger Nachrichten Siehe Anzeige S. 46, 47 u. 180 * NS-Tageszeitung, Oppelner Nachrichten Sa.-Fr. siehe Gleiwitz, Gef.-Ausg. Siehe Anzeige S. 46, 47 u. 180 Stadtblatt des Stadtkreises Oppeln siehe unter Wochenzeitungen	11 864	10	22	12	3	498,—	60	90	I	B	415	280	4980	25	11	6
2 104	Oppenau (Bad.) Verteidigungsblatt siehe unter Wochenzeitungen																
4 162	Oppenheim a. Rhein (Rheinl.) Landstrone Rheinheffische Landeszeitung, Gesamtausgabe Bezirksausg.: Oppenheimer Ausgabe u. Wärrschädder Ausgabe Siehe Anzeige S. 180 Landstrone Rheinheffische Landeszeitung, Oppenheimer Ausgabe Sa.-Fr. siehe Gleiwitz, Gef.-Ausg. Siehe Anzeige S. 180	6 214 5 074	3 2	22 22	12 12	3 3	169,20 112,80	25 20	67 67	I I	A A	470 470	296 296	5640 5640	30 30	12 12	6 6
3 481	Oranienbaum (Rusl.) Oranienbaumer Zeitung	1 176	2,5	22	12	3	125,10	11	93	I, II	E	417	280	5004	25	16	6
18 000	Oranienburg (Brandb.) Niederbarnimer Kreisblatt * NS-Nachrichten für den Kreis Niederbarnim siehe unter Wochenzeitungen	9 491	6	22	12	3	302,40	45	65	I, II	B	420	280	5040	34	15	6
1 803	Orlamünde (Thür.) Orlamünder Zeitung. Beilage von Pöbneider Zeitung verbunden mit Pöbneider Tageblatt	367	6	46	6	3	153,72	12	70	I	A	427	291	2562	20		6
12 250	Ortelburg (Ostpr.) Majurische Allgemeine Zeitung . . . Siehe Anzeige S. 180 Ortelburger Zeitung Siehe Anzeige S. 180	1 891 2 678	6 6	46 46	6 6	3 3	152,28 152,28	20 20	90 90	I I	E E	423 423	282 281	2538 2538	36 30	13 14	6 6
1 231	Ortenburg (Bay.) Ortenburger Wochenblatt	560	2,5	46	4	3	30,50	7	98	I		305	197	1220		18	2
10 755	Oschatz (Sa.) Der Oschitzer Gemeinnützige . . . Siehe Anzeige S. 180 Oschitzer Tagesblatt und Anzeiger . . . Siehe Anzeige S. 180	2 570 2 444	5,5 5,5	46 46	6 6	3	145,20 145,20	14 14	94 94	I I	A A	440 440	285 293	2640 2640	25 25	14 14	6 6
14 069	Oschersleben a. d. Bode (Pr. Sa.) Bode-Zeitung (Oscherslebener Tagesblatt) * Der Mitteldeutsche, Nationalzeitung-Oscherslebener Kreisblatt (Ausg. J.) * siehe auch Halberstadt, Nationalzeitung f. Harzgebiet u. Bodetal (Ausg. H.), Bezirksausg. u. Magdeburg, Gef.-Ausg. Siehe Anzeige S. 151	4 292 3 555	4 4*	22 22	12 12	3	201,60 196,80	30 30*	90 66	I, II I, II	B B	420 410	279 280	5040 4920	25 28	13 6	6 6*
96 000	Osnabrück (Hann.) Neue Volksblätter, Osnabrücker Volkszeitung mit Bezirksausg. der Süddolnburger, Ibbendüener Volkszeitung, Emständische Volksblätter, Neppen Siehe Anzeige S. 181 Neue Volksblätter, Der Süddolnburger. Bezirksausgabe von Neue Volksblätter, Osnabrücker Volkszeitung . . . Siehe Anzeige S. 181 Osnabrücker Tagesblatt Siehe Anzeige S. 181	27 176 910 23 200	7 6 7	22 46 22	12 6 12	3	370,44 158,76 378,—	35 25 45	72 72 97	I, II I, II I, II	B A B	441 441 450	290 290 296	5292 2646 5400	30 30 34	6 7 7	
5 597	Osterburg Altmark (Pr. Sa.) Altmarkische Zeitung (Osterburger Kreisblatt) Osterburger Zeitung	1 722 1 375	5 5	46 46	6 6	3	124,50 124,50	15 15	90 90	I I, II	A A	415 415	280 282	2490 2490	20 20	15 15	6 6
1 542	Osterfeld/Bez. Halle (Pr. Sa.) Osterfelder Zeitung mit Nebenansg. Stößener Zeitung	925	4	46	6	3	104,40	12	90	I, II	E	435	291	2610	20	15	4
1 854	Osterhofen/Niederbay. (Bay.) Osterhofener Wochenblatt Osterhofener Zeitung	1 259 3 080	2 1,5	46 22	6 12	3	51,60 78,30	10 10	93 90	I I, II	E E	430 435	280 285	2580 5220	40 30	12 12	3 3
8 743	Osterode/Harz (Hann.) Osteroder Kreis-Anzeiger (Osteroder Kreiszeitung) Siehe Anzeige S. 182	3 547	6	46	6	3	154,80	20	90	I	A	430	279	2580	30	12	6
18 000	Osterode (Ostpr.) Osteroder Zeitung	4 941	10	46	6	3	252,—	40	90	I	A	420	279	2520	36	13	6
5 373	Ostervied/Harz (Pr. Sa.) Iste-Zeitung	2 040	6	46	6	3	154,80	25	90	I, II	E	430	288	2580	30	12	6
2 184	Ostheim/Rhön (Thür.) Ostheimer Zeitung	680	3	46	6	3	78,30	10	91	I, II	A	435	280	2610	40	17	3
960	Ostrau (Sa.) Zahnatal-Anzeiger (Landbote)	298	5	46	6	3	126,—	15	92	I, II	E	420	280	2520	25	13	2
3 079	Ostschlesien (Westf.-Rheinl.) Rheinländer Bürgerfreund	1 738	3	22	12	3	172,80	15	73	I, II	A	480	296	5760	20	14	6
4 067	Ostschlesien (Westf.-Rheinl.) Oberlausitzer Rundschau	1 186	6	46	6	3	160,56	18	90	I	A	446	282	2676		9	3
4 956	Ottendorf-Okrilla (Sa.) Ottendorfer Zeitung	332	5	46	6	3	127,80	10	90	I	A	426	281	2556	20	12	3
2 373	Otterbach/Westf. (Rheinl.) Gemeinde-Anzeiger siehe unter Wochenzeitungen																
3 873	Otterndorf/Niedersachsen (Hann.) Nordhannoversche Landeszeitung	2 232	7	46	7	3	226,38	30	81	I	E	462	329	3234	30		6
2 908	Dettingen (Bay.) * Dettinger Anzeiger vereinigt mit der Nordbayerischen National-Zeitung	1 330	4	46	6	3	102,—	10	90	I	E	425	282	2550	30		6

Table with columns: Einwohnerzahl, Erscheinungsort und Name der Zeitung, Auftragsmeldung vom 5. Okt. 1936, Anzeigenteil (mm-Preis, Spaltenbr., Spaltenzahl, Grundschrift, Seitenpreis), Tertenteil (mm-Preis, Spaltenbr.), Nachschub (Nachtrag, Mengenschiffel), Satzspiegel (Höhe, Breite, mm-Schnitt), Statistiken (Blattzeit, wöchl. x), Erscheinung.

Einwohnerzahl	Erscheinungsort und Name der Zeitung	Auflagen-Meldung vom 5. Okt. 1936	Anzeigenteil				Textteil		Nachlag		Satzspiegel			Autotypiert (Linienmaß)	Ercheint		
			mm-Preis	Spaltenbr.	Spaltenzahl	Grundschritt	Seitenpreis	mm-Preis	Spaltenbr.	Maßstapel	Platzenmaß	Höhe	Breite		mm-Durchm.	Ubrzeit	x wöchl.
80 000	Pforzheim (Bad.) Gutinger Gemeindeblatt Mieserner Lokalanzeiger Pforzheimer Anzeiger Pforzheimer Rundschau	760 660 34 696 Siehe Anzeige S. 183 Siehe Anzeige S. 184	2 2 13 8	46 46 46 46	4 4 6 6	ℙ ℙ ℄ ℙ	22,40 22,40 365,82 206,40	6 6 50 30	90 90 68 90	I, II I, II I I, II	A A B A	280 280 469 430	190 190 279 279	1120 1120 2814 2580	30 30 25 30	14 14 11 9	2 2 6 6
2 233	Pfronten-Ried (Bay.) Pfrontener Nachrichten (Der Falkenstein)	865	3	46	6	℄	77,22	7	90	I, II	A	429	280	2574	34	11	6
8 604	Pfullingen (Würtbg.) Schaz-Vote	1 559	5	46	6	ℙ	126,—	15	90	I	E	420	279	2520	40	12	6
7 781	Pfungstadt (Hrft. Heff.) Pfungstädter Anzeiger	1 495 über	4	46	6	℄	104,40	12	91	I, II	E	435	282	2610	30	14	6
7 092	Pillau (Pomm.) Pillauer Allgemeine und Samländische Zeitung	1 000	6	46	6	ℙ	151,20	20	93	I	A	420	280	2520	20	16	6
4 992	Pillkallen (Pomm.) Dithrenbische Grenz-Zeitung Pillkaller Kreisblatt siehe unter Wochenzeitungen	2 998	7	46	6	ℙ	176,40	20	90	I	A	420	280	2520	34	13	6
10 716	Pinneberg (Schlesw.-Holst.) Holsteinischer Lokalanzeiger (Pinneberger Tageblatt, Quickborner Lokalanzeiger, Groß-Lohstedter Tageblatt, Ohjenzoller Nachrichten, Kalfenkirchen-Altburg-Henstedter Tageblatt) Pinneberger Kreisblatt siehe Elmshorn	6 617	11	46	6	ℙ	277,20	20	68	I, II	A	420	290	2520	30	14	6
48 000	Pirmasens (Rhpf.) * RZ-Rheinfront, Bezirksausgabe VI Pirmasens Sa.-Pr. siehe Neustadt a. d. Weinstraße, Gef.-Ausg. Pirmasenser Zeitung	7 200 Siehe Anzeige S. 170 Siehe Anzeige S. 184	5 8	22 22	13 12	℄ ℄	312,— 408,—	30 40	59 70	I, II I, II	B B	480 425	320 279	6240 5100	34 30	7 11	6 6
34 000	Pirna (Sa.) * Heimatische Rundschau, Ausgabe E für Pirna und Sächsische Schweiz (für Landbesitzer). Beilage von Der Freiheitstempel, Dresden * Mo. bis Fr. 1 x, Sa. 2 x Pirnaer Anzeiger	Siehe Anzeige S. 61 u. 62 Siehe Anzeige S. 184	5 14	22 46	12 6	ℙ ℙ	252,— 357,—	30 50	67 92	I I, II	B A	420 425	279 281	5040 2550	30 27	5 15	7* 6
2 539	Planegg (Bay.) Planegg-Kraillingener Zeitung siehe Gauting																
24 168	Planitz (Sa.) Planitzer Zeitung und Tageblatt	1 920	5	46	6	ℙ	126,—	20	68	I	E	420	280	2520	20	13	6
3 679	Plathe (Pomm.) Plather Zeitung	835	5	46	6	ℙ	126,—	15	90	I	E	420	280	2520	25	16	3
5 945	Plattling (Bay.) Hjarbote	1 018	3	46	6	ℙ	77,04	12	90	I	A	428	280	2568	20	14	6
4 396	Plau (Mdlbg.) Plauer Zeitung vereinigt mit Plauer Anzeiger	948	6	46	6	ℙ	154,80	15	70	I, II	A	430	286	2580	34	15	6
1 734	Plau (Thür.) Geratal-Zeitung	475 über	4	46	6	ℙ	103,20	10	90	I	A	430	282	2580	28	14	6
113 859	Plauen/Vogtl. (Sa.) Neue Vogtländische Zeitung * RZ-Tageszeitung für Plauen und das Vogtland Siehe Anzeige S. 61 u. 62 Vogtländischer Anzeiger und Tageblatt Siehe Anzeige S. 185	17 000 über 8 200 über 21 400	8 6 8	22 22 22	12 12 12	℄ ℙ ℄	403,20 302,40 403,20	38 40 38	72 67 72	I I I	B B B	420 420 420	296 279 296	5040 5040 5040	25 30 25	13 15 16	6 6 6
7 169	Plattenberg (Westf.) Plattenberger Nachrichten Süderländer Tageblatt Siehe Anzeige S. 184	548 über 2 000	10 10	46 46	6 6	ℙ ℙ	252,— 270,—	35 35	90 72	I, II I, II	A A	420 450	288 295	2520 2700	30 30	12 13	6 6
4 240	Plön/Sollt. (Schlesw.-Holst.) Hst.-Holsteinisches Tageblatt und Plöner Zeitung	2 600	7	46	6	ℙ	172,20	20	90	I	E	410	279	2460	24	12	6
7 052	Podejuch (Pomm.) Der Buchheide-Vote	1 247	5	46	6	ℙ	129,—	10	90	I, II	A	430	280	2580	48	15	6
5 455	Pölis (Pomm.) Pöliner Zeitung	1 085	6	46	6	ℙ	155,88	20	90	I	A	433	280	2598	48	16	3
1 749	Pollwitz/Krs. Glogau (Schles.) Pollwitzer Stadtblatt	840	5	46	6	ℙ	123,—	25	90	I, II	E	410	283	2460	20	14	2
6 436	Pod Volzin (Pomm.) Podziner Zeitung	2 114	8	46	6	ℙ	201,60	40	90	I	A	420	286	2520	20	14	6
16 000	Pöyner (Thür.) Pöyner Zeitung verbunden mit Pöyner Tageblatt	6 838	12	46	6	ℙ	307,44	24	70	I	A	427	291	2562	20		6
73 636	Potsdam (Brdbg.) Potsdamer Tageszeitung * Völkischer Beobachter, Potsdamer Beobachter (Amtl. Verbindungsbblatt für Potsdam u. Umgebung). Lokale Beilage für Potsdam und Umgebung zum Völkischen Beobachter, Berliner Ausgabe * Ausg. nur von der Potsdamer Geschäftswelt Siehe Anzeige 2. Kartonblatt u. 4. Umschlagseite	22 794 über 5 000	11 5*	22 22	12 17	℄ ℙ	554,40 408,—	70 40*	68 65	I, II I	C C	420 480	280 410	5040 8160	25 25	4 4	6 6
2 000	Wannsee-Zeitung	661	6	46	6	ℙ	151,20	20	90	I	A	420	280	2520	20	16	3
2 000	Braunsig/Bez. Breslau (Schles.) Militärischer Kreis- und Stadtblatt, Ausgabe Braunsig Sa.-Pr. siehe Militärisch, Gef.-Ausg.	358	4	46	6	ℙ	102,—	12	90	I, II	A	425	280	2550	25	16	2
6 098	Breth (Schlesw.-Holst.) Brether Zeitung	1 165	6	46	6	ℙ	154,80	18	93	I, II	A	430	282	2580	24	14	6
23 000	Brenzlau (Brdbg.) Udermärkischer Kurier (Udermärkisches Tageblatt), Gesamt-ausgabe Bezirksausg.: Ausg. A Brenzlau, Ausg. B Straßburg Udermärkischer Kurier (Udermärkisches Tageblatt), Bezirks-ausgabe A Brenzlau Sa.-Pr. siehe Gef.-Ausg.	7 701 7 411	10 9	46 46	6 6	ℙ ℙ	258,— 232,20	35 30	90 90	I I	A A	430 430	283 283	2580 2580	36 36	14 14	6 6

Einwohnerzahl	Erscheinungsort und Name der Zeitung	Aufsagenmeldung vom 5. Okt. 1936	Anzeigenteil				Textteil		Nachlaß		Sahspiegel			Stutempen (Minutenzahl)	Erscheint		
			mm-Preis	Spaltenbr.	Spaltenzahl	Grundschrift	Seitenpreis	mm-Preis	Spaltenbr.	Stahlfass	Mengenfass	Höhe	Breite		mm-Durchst.	Wochen	x wöchtl.
1 758	Brettin/Krs. Torgau (Pr. Sa.) Elbe- und Ester-Vote	1 042	3	46	6	℞	77,94	10	90	I, II	E	433	280	2598	40	14	3
1 825	Bretsch a. d. Elbe (Pr. Sa.) Bretscher Zeitung	455	4	46	6	℞	105,60	10	90	I	B	440	283	2640	25	13	3
4 123	Br. Chlan (Sipr.) Br. Chlauer Kreiszeitung	1 000															
5 312	Br. Holland (Sipr.) Der Oberländer (Heimatzeitung für Stadt und Kreis Br. Holland)	1 600	5	46	6	℞	126,—	20	90	I, II	A	420	280	2520	32	12	6
2 980	Brien (Ban.) Schiengau-Zeitung siehe München, Bayerischer Zeitungsblock, Gruppe VI Siehe Anzeige S. 184																
4 464	Brimkenau/Krs. Sprottau (Schles.) Brimkenauer Wochenblatt	750	4	46	6	℞	102,—	15	90	I, II	E	425	283	2550	30	14	3
8 738	Britzwalk (Vrbhg.) Kurier für die Prignitz Prignitzer Tageblatt Siehe Anzeige S. 184	2 377 2 966	5 5	46	6	℞	123,— 135,—	15 17	67 72	I, II I, II	A	410 450	279 300	2460 2700	20 30	15 15	6 6
3 036	Brün/Sifel (Sipr.) Sifeler Volkszeitung	1 120	5	46	6	℞	127,50	12	67	I, II	E	425	279	2550	20	16	3
4 252	Bulsnit (Sa.) Bulsnitzer Anzeiger (Dorner Anzeiger) Siehe Anzeige S. 186	2 250	7	46	6	℞	180,60	21	93	I	A	430	280	2580	30	14	6
2 994	Butbus (Pom.) S Mügense Post Siehe Anzeige S. 202	7 234	8	46	6	℞	201,60	40	68	I, II	A	420	289	2520	30	12	6
2 162	Butlis (Vrbhg.) Butlischer Nachrichten	640	3	46	6	℞	75,60	12	90	I, II	A	420	279	2520	30	15	6
10 093	Britz (Pom.) S Pommerische Zeitung, Provinzbeilage Britzer Kreisblatt . Siehe Anzeige S. 202	5 293	8	46	6	℞	201,60	40	68	I	A	420	289	2520	20	5	6
6 064	Bad Pyrmont (Hann.) Pyrmontener Zeitung vereinigt mit Pyrmontener Anzeiger u. Tageblatt u. Lügder Zeitung Siehe Anzeige S. 186	1 821	5	46	6	℞	129,—	15	93	I	E	430	280	2580	32	12	6
D																	
4 503	Drafenbrück (Hann.) Verjenbrüder Kreisblatt (Fürstenauer Anzeiger) Siehe Anzeige S. 186	3 330	6	46	6	℞	149,76	18	72	I	A	416	279	2496	24	13	6
28 239	Quedlinburg (Pr. Sa.) S Der Mitteldeutsche, Nationalzeitung für Harzgebiet und Bodebal, Ausgabe II Quedlinburg siehe Halberstadt Siehe Anzeige S. 151		6	46	6	℞	154,80	18	93	I	A	430	290	2580	30	13	6
6 497	Quersfurt (Pr. Sa.) Quersfurter Tageblatt Siehe Anzeige S. 187	11 301 4 327	7 7	46	6	℞	180,18 181,41	23 24	90 74	I I, II	B A	429 432	288 296	2574 2592	28 30	15 12	6 6
R																	
16 000	Radeberg (Sa.) Radeberger Zeitung und Tageblatt	3 754	7	46	6	℞	178,50	24	90	I, II	A	425	280	2550	30	15	6
12 951	Radeben 1 (Sa.) Radebenener Tageblatt Siehe Anzeige S. 187	3 155	8	46	6	℞	199,68	25	92	I, II	E	416	282	2496	30	15	6
18 922	Radeben 2 (Sa.) General-Anzeiger für die Lößnitz Siehe Anzeige S. 187	3 170	8	46	6	℞	204,—	25	93	I, II	E	425	280	2550	20	15	6
3 365	Radeburg (Sa.) Radeburger Anzeiger	788	6	46	6	℞	155,52	18	90	I, II	E	432	281	2592	20	17	6
13 483	Radevormwald (Sipr.) Bergische Landeszeitung	1 200	8	46	6	℞	206,40	30	90	I	A	430	285	2580	30	8	6
7 467	Radolfszell (Bad.) S Bodensee-Rundschau, Ausgabe Radolfszell siehe Konstanz																
9 279	Ragnit (Sipr.) Kreis-Zeitung Tilsit-Ragnit	1 840	6	46	6	℞	151,92	20	90	I, II	E	422	282	2532	34	13	6
3 269	Raguhn (Msh.) Raguhner Nachrichten	427	4	46	6	℞	100,08	15	90	I	A	417	280	2502	25	16	3
2 126	Rahden (Westf.) Rahdener Wochenblatt	1 800	6	46	6	℞	156,60	25	90	I, II	E	435	280	2610	32	10	6
14 349	Rahlstedt (Schlesw.-Holst.) Rahlstedter Neueste Nachrichten Siehe Anzeige S. 187	2 646	8	46	6	℞	208,80	25	93	I	A	435	279	2610	35	15	6
1 670	Rain a. Teck Rainer Stadt- und Landbote siehe unter Wochenzeitungen																
2 241	Ranis/Thür. (Pr. Sa.) Raniger Zeitung		4	46	6	℞	99,60	13	93	I	A	415	282	2490	20	15	3
1 738	Bad Ravenau (Bad.) Unterländer Vöte	835	3,5	46	6	℞	88,20	10	90	I, II	E	420	280	2520	20	11	6
14 208	Rastatt (Bad.) Rastatter Tageblatt Siehe Anzeige S. 187	6 465	5	22	12	℞	252,—	30	90	I, II	A	420	279	5040	25	11	6
8 348	Rastede (Vrbhg.) Der Landbote	601	5	46	6	℞	124,50	20	90	I	E	415	282	2490	36	12	6
16 091	Rastenburg (Sipr.) S R. Kreiszeitung Rastenburg-Angerburg. Beilage zur Preussischen Zeitung, Königsberg/Pr. Siehe Anzeige S. 134	3 000	7	46	6	℞	181,44	25	90	I	A	432	280	2592	30	17	6
28 024	Rathenow (Vrbhg.) Westhavelländische Tageszeitung Rathenower Zeitung . . Siehe Anzeige S. 188	3 003	8	46	6	℞	201,60	30	90	I	A	420	282	2520	40	15	6

Einwohnerzahl	Erscheinungsort und Name der Zeitung	Anfangs-Meldung vom 5. Okt. 1936	Anzeigenteil				Textteil		Nachsatz		Sapspiegel			Autotypen (Witwenst.)	Erscheint		
			mm-Preis Rfl.	Spaltennr. mm	Spaltenzahl	Grundchrift	Seitenpreis Rfl.	Spaltennr. mm	Spaltennr.	Spaltenzahl	Höhe mm	Breite mm	mm-Inhalt		Uhrzeit	wöchl. x	
53 000	Ratibor (Schles.) Oberschlesischer Anzeiger mit Nebenausg. Generalanzeiger für Schlesien und Posen Siche Anzeige S. 188 Oberschlesische Volksstimme vereinigt mit Oberschlesische Zeitung und Oberschlesische Rundschau, Ausgabe C siehe S. 189 Ratiborer Kreisblatt siehe unter Wochenzeitungen	8 012	6	22	12	C	302,40	10	74	I, II	A	420	296	5010	32	10	6
19 000	Ratibor (Rhpr.) Ratiborer Zeitung	2 100	5	46	6	B	127,50	15	73	I	A	425	296	2550	20	10	6
2 962	Ratibor (Pom.) Ratiborer Stadt- und Landbote	885	5	46	6	B	126,—	15	90	I, II	E	420	286	2520	20	16	3
5 382	Ratibor i. Lanenbg. (Schlesw.-Holst.) Amtliches Kreisblatt siehe unter Wochenzeitungen Lanenburger Zeitung (Ratiborer Anzeiger)	1 147	7	46	6	B	178,50	18	90	I, II	A	425	285	2550	38	15	6
3 550	Ratibor (Schles.) Niedererschlesischer Wanderer	772	4	46	6	B	100,80	12	93	I	E	420	280	2520	20	15	3
20 000	Ratibor (Westf.) siehe Caspar-Ratibor Ratibor (Wittbg.) * Verbo, Ratibor Tagblatt (Anzeiger von Weingarten) Sa.-Fr. siehe Friedrichshafen, Gef.-Ausg. Siche Anzeige S. 84	10 483	10	46	6	B	252,—	30	93	I	A	420	282	2520	30	6	6
87 429	Ratibor (Westf.) * National-Zeitung, Ausgabe H. Ratibor * Mo. nur 14 Spalt. Anz. u. Textanz. f. d. Gef.-Ausg. Sa.-Fr. siehe Essen, Gef.-Ausg. Siche Anzeige S. 75	6 719	5*	22	14	R	329,—	100*	81	I	B	470	346	6380	24	6	7*
	Ratiborhäuser Volkszeitung mit Bezirksausg. Hertener Zeitung, Dattelnur Zeitung - Rat- tropscher Tageblatt, Volkszeitung für Marl und Haltern Bei Aufg. nur in den 3 Bezirksausg. mm 5 Rpf, im Textteil mm 20 Rpf Siche Anzeige S. 188	4 400	7	46	7	B	225,40	30	80	I	A	460	326	3220	25	7	6
4 826	Ratibor (Rhpr.) Ratiborhäuser Zeitung zugleich Zeitung für Ratiborhäuser- Süd und Hertener Volkszeitung Siche Anzeige S. 188	11 356	8	46	7	B	274,40	30	80	I	A	490	326	3430	25	6	6
3 348	Ratibor (Bay.) Allgemeiner Anzeiger siehe Wesel Ratibor (Bay.) * Bayerische Ostmark, Tageszeitung für den Kreis Regen (Bote vom Bayerischen Wald, Regener Zeitung, Zwie- felder Volksblatt). Siche Anzeige S. 8 u. 9	1 446	4	46	6	G	99,60	15	90	I	E	415	284	2490	30	12	6
82 000	Ratibor (Bay.) Bayerischer Anzeiger, Gesamtausgabe Bezirksausg.: Ausg. A Regensburger Anzeiger, Ausg. B Land-Anzeiger f. Oberpfalz u. Niederbayern, Ausg. C Wärther Anzeiger * 7 x bzw. 6 x Siche Anzeige S. 188	11 272	8	22	13	R	442,—	50	75	I, II	B	425	307	5525	33	6	*
	Bayerischer Anzeiger, Ausgabe A Regensburger Anzeiger . Sa.-Fr. siehe Gef.-Ausg. Siche Anzeige S. 188	8 552	7	22	13	R	386,75	40	75	I, II	B	425	307	5525	33	6	7
	Bayerischer Anzeiger, Ausgabe B Land-Anzeiger für Ober- pfalz und Niederbayern Siche Anzeige S. 188	1 895	3	22	13	R	165,75	20	75	I, II	B	425	307	5525	33	6	6
	* Bayerische Ostmark, Tageszeitung f. Regensburg Siche Anzeige S. 8 u. 9	16 260	8	22	12	R	398,40	50	68	I	B	415	284	4980	30	6	6
	Regensburger Echo siehe unter Wochenzeitungen																
6 516	Ratibor (Bay.) * Bayerische Ostmark, Ratibor Tagblatt Siche Anzeige S. 8 u. 9	820	5	46	6	B	124,50	20	64	I	A	415	284	2490	30	6	6
1 857	Ratibor (Malsbg.) Mecklenburgische Post (Ratibor Zeitung)	720	5	46	6	B	125,40	12	67	I, II	A	418	283	2508	40	17	3
7 134	Ratibor (Sa.) Südlausitzer Nachrichten	1 635	7	46	6	B	172,20	20	93	I	E	410	282	2460	30	16	4
18 000	Ratibor (Schles.) Reichenbacher Tageblatt Siche Anzeige S. 188 Schlesischer Volksbote (Reichenbacher Zeitung)	6 442	7	46	6	B	176,40	20	90	I, II	A	420	280	2520	25	13	6
	4 086	7	46	6	B	176,40	20	90	I, II	A	420	280	2520	24	13	3	
2 669	Ratibor (Schles.) Oberlausitzer Zeitung und Nachrichten, Unterausgabe Der Bote aus der Oberlausitz Reichenbach-Schönberg DV Siche Anzeige S. 189	725	3	46	6	B	82,62	15	93	I, II	A	459	284	2754	20	13	6
	Reichenbacher und Schönberger Anzeiger	637	3	46	6	B	76,50	10	90	I	A	425	280	2550	20	12	3
32 267	Ratibor (Sa.) Reichenbacher Tageblatt und Anzeiger Siche Anzeige S. 189	7 326	9	46	6	B	229,50	40	90	I	B	425	279	2550	36	15	6
8 224	Ratibor (Bay.) Reichenhaller Tagblatt (Der Grenzboten) Siche Anzeige S. 189	3 420	5	46	6	B	126,—	15	90	I	E	420	279	2520	30	14	6
5 834	Ratibor (Rhpr.) Rhein- und Rhpr-Zeitung Siche Anzeige S. 189	2 209	6	46	7	B	197,40	20	79	I, II	A	470	326	3290	30	10	6
102 000	Ratibor (Rhpr.) Rheinischer General-Anzeiger * Rheinische Landeszeitung Volksparole, Bergischer Beob- achter Sa.-Fr. siehe Düsseldorf, Gef.-Ausg. Siche Anzeige S. 66	14 009 über 8 800	9 8	22 22	12 15	C R	464,40 576,—	45 50	70 65	I, II I, II	B B	430 480	295 349	5160 7200	32 24	10 7	6 7
14 155	Ratibor (Rhpr.) Rheinischer Kreisblatt Siche Anzeige S. 189	3 800	10	46	6	B	259,80	25	67	I, II	A	433	287	2598	30	15	6
19 521	Ratibor (Schlesw.-Holst.) Schleswig-Holsteinische Landeszeitung (Ratibor Tages- blatt) mit Nebenausg. Hohenwestedter Zeitung/Die Landpost, Sanderau-Hademarschen, Süderbraruper Tageblatt Siche Anzeige S. 189	13 663	14	46	6	B	386,40	34	77	I, II	A	460	279	2760	28	12	6

Einwohnerzahl	Erscheinungsort und Name der Zeitung	Auflagen-Veränderung vom 5. Okt. 1936	Anzeigenteil				Textteil		Nachlaß		Satzspiegel			Anstypen (Zählmaß)	Uhrzeit	Erscheinungswöchl. x	
			mm-Preis	Spaltenbr.	Spaltenzahl	Grundschritt	Seitenpreis	mm-Preis	Spaltenbr.	Maßstapel	Werkzeugmaß	Höhe	Breite				mm-Spalt
			Rfl.	mm	Spalten	mm	Rfl.	mm		mm	mm	mm					
6 429	Neppen (Brdbg.) Amtliche Nachrichten des Kreises Weststernberg siehe unter Wochenzeitungen Der Ostmärker, Ausgabe B für Neppen und Umgegend . . . Sa.-Fr. siehe Drossen, Gef.-Ausg.	1 515	6	46	6	3	152,64	20	90	I	A	424	281	2544	20	15	6
34 000	Neutlingen (Wtbg.) Der Gemeindepote, Gesamtausgabe Bezirksausg.: Ausg. Bodelshausen, Dettingen-Ernst, Duffingen, Gomaringen, Osterdingen, Ohmenhausen-Nähringen, Rommelsbach, Unterhausen-Sonnen, Wammweil	4 242	6	46	4	6	66,—	15	96	I	A	275	197	1100	34		2
	Neutlinger General-Anzeiger Siehe Anzeige S. 190	11 000	11	46	7	3	352,66	30	76	I, II	A	458	326	3206	40	10	6
	Neutlinger Tagblatt (Schwarzwälder Kreiszeitung) Siehe Anzeige S. 190 u. 204	10 730	6	22	12	3	320,40	27	74	I, II	B	445	305	5340	30	10	6
3 892	Rheinbach (Rhpr.) Neue Rheinbacher Zeitung	200	4	46	6	3	99,60	10	92	I	A	415	280	2490	30	12	3
34 000	Rheine (Westf.) Rheiner und Steinfurter Anzeiger. Bezirksbeilage von Münsterischer Anzeiger Siehe Anzeige S. 164 Zeno-Zeitung, Münsterländische Volkszeitung (Rheiner Volksblatt) * Mo. nur Terminanz. in der Gef.-Ausg. Sa.-Fr. siehe Münster, Gef.-Ausg. Siehe Anzeige S. 190 u. 166	5 099	4	22	15	6	306,—	40	93	I	A	510	371	7650	30		5
		4 513	4*	22	14	3	268,80	30*	81	I, II	A	480	335	6720	32		7*
6 511	Rheinfelden (Bad.) Oberrheinische Zeitung Siehe Anzeige S. 190	1 050	5	46	6	3	132,—	15	90	I	E	440	282	2610	30	10	6
5 287	Rheingönheim/Walz (Rhpf.) Rheingönheimer Tageblatt	715	3	46	6	3	78,30	10	90	I	A	435	280	2610	30	11	6
38 000	Rheinhausen (Rhpr.) Rheinhausener Zeitung Siehe Anzeige S. 190	3 428	6	46	6	3	147,60	15	72	I	B	410	279	2460	28	6	6
3 338	Rheinsberg/Mark (Brdbg.) Rheinsberger Zeitung	680	6	46	6	3	151,20	12	90	I	E	420	280	2520	40	17	3
78 000	Rheindt (Rhpr.) Rheindter Nachrichten. Bezirksbeilage von Rheinische Landeszeitung Volksparole, Gladbach-Rheindter Zeitung Siehe Anzeige S. 66	über 8 100	7	22	15	3	504,—	50	65	I, II	B	480	349	7200	24	7	7
	Rheindter Zeitung und Rheindter Tageblatt Siehe Anzeige S. 191	7 400	8	46	7	3	273,28	25	79	I, II	B	488	326	3416	25	11	6
7 426	—Giesenkirchen (Rhpr.) Giesenkirchener Zeitung siehe unter Wochenzeitungen																
21 000	—Odenkirchen (Rhpr.) Rheinisches Volksblatt siehe unter Wochenzeitungen																
5 502	Ribnitz (Mdlbg.) Stadt- und Landbote	1 815	5	46	6	3	140,70	20	90	I, II	A	469	282	2814	30	12	6
2 562	Riedlingen (Wtbg.) Der Riedlinger Tagblatt Sa.-Fr. siehe Friedrichshafen, Gef.-Ausg. Siehe Anzeige S. 84	3 344	6	46	6	3	151,20	30	93	I	A	420	282	2520	30	6	6
26 250	Riesa (Sa.) Rieser Tageblatt Siehe Anzeige S. 191	6 810	9	46	6	3	228,42	25	90	I	A	423	287	2538	30	17	6
5 700	Rinteln a. d. Weser (Hann.) Schaumburger Zeitung Siehe Anzeige S. 190	4 360	8	46	6	3	201,60	30	90	I, II	A	420	287	2520	25	13	6
3 452	Röbel a. Müritz (Mdlbg.) Röbeler Zeitung	952	5,5	46	6	3	141,90	16	90	I, II	E	430	284	2580	24	17	6
6 409	Rochlitz (Sa.) Rochlitzer Tageblatt	2 506	7	46	6	3	179,34	20	93	I	E	427	279	2562	25	14	6
2 220	Rodenhausen (Rhpf.) Nordpfälzer Tageblatt	917	4	46	6	3	103,20	8	92	I, II	E	430	280	2580	30	8	6
2 826	Rodach b. Coburg (Bay.) Rodacher Anzeiger	410	3	46	6	3	78,30	8	90	I, II	A	435	282	2610	20	15	3
5 683	Rodalben (Rhpf.) Gräfensteinbote siehe unter Wochenzeitungen Rödelheim (Hess.-Nass.) siehe Frankfurt a. M.-Rödelheim																
1 805	Rodenburg/Deister (Hann.) Schaumburg-Deister-Zeitung	1 020	4	46	6	3	103,20	20	90	I, II	A	430	284	2580	30	12	3
1 468	Roding/Dpf. (Bay.) Bayerische Volkszeitung, General-Anzeiger, Roding/Neunburg-Röhrer Volkszeitung Sa.-Fr. siehe Nürnberg, Gef.-Ausg. Siehe Anzeige S. 173	1 588	1,2	22	12	3	60,48	10	90	I	B	420	279	5040	25	6	6
1 058	Rommelsbach (Wtbg.) Der Gemeindepote, Bezirksausgabe Rommelsbach Sa.-Fr. siehe Neutlingen, Gef.-Ausg.	250	2	46	4	6	22,—	5	96	I	A	275	197	1100	34		2
7 852	Ronneburg (Thür.) Ronneburger Anzeiger	2 223	5,5	46	6	3	138,60	20	90	I	A	420	286	2520	20	16	6
6 938	Ronsdorf (Rhpr.) siehe Wuppertal-Ronsdorf Rosenberg/Oberchles. (Schles.) Rosenberger Kreisblatt siehe unter Wochenzeitungen																
3 885	Rosenberg/Weistpr. (Ostpr.) Amtliches Kreisblatt für den Kreis Rosenberg * nach Bedarf, w. 1-3x	772	6	46	4	3	62,88			I	E	262	186	1048	30		*
19 033	Rosenheim (Bay.) Rosenheimer Anzeiger (Tagblatt für Stadt u. Land) mit Bezirksausg. Kolbermoorer Anzeiger Siehe Anzeige S. 192	9 200	5	22	12	3	270,—	25	75	I, II	A	450	296	5400	28	15	6
	Rosenheimer Tagblatt siehe München, Bayerischer Zeitungsblock, Gruppe VI Siehe Anzeige S. Kartonsblatt																



Einwohnerzahl	Erscheinungsort und Name der Zeitung	Aufgaben-Nr. vom 5. Okt. 1936	Anzeigenteil				Textteil		Nachlaß		Sagpiegel			Vertrieb		Gründert. x wöchl.	
			mm-Preis	Spaltenl.	Spaltenhoch	Grundschrift	Seitenpreis	mm-Preis	Spaltenl.	Mastkopf	Mengenstaffel	Höhe	Breite	mm-Staffel	Mittelpreis (Wintersatz)		Uhrzeit
19 000	Sagan (Schles.) Niederschlesische Allgemeine Zeitung Siehe Anzeige S. 193	8 968	7	46	6	¶	181,44	30	67	I, II	B	432	279	2592	20	13	6
716	Salem (Bad.) ↳ Verbo, Bote vom Saalemtal Sa.-Pr. siehe Friedrichshafen, Gef.-Ausg. Siehe Anzeige S. 84	1 487	5	46	6	¶	126,—	20	93	I	A	420	282	2520	30	6	6
15 013	Bad Salzbrunn (Schles.) Salzbrunner Zeitung	1 025	3	46	6	¶	75,60	12	90	I, II	E	420	279	2520	20	13	3
10 063	Bad Salzwitten (Sippe) Lippischer Allgemeiner Anzeiger	990	6	46	6	¶	156,60	20	90	I, II	A	435	279	2610	32	13	6
6 283	Bad Salzungen (Thür.) Salzunger Tageblatt	2 099	5	46	6	¶	130,20	15	90	I, II	A	434	280	2604	20	13	6
16 123	Salzweil (Pr. Sa.) ↳ Der Mitteldeutsche, Neue Salzweiler Zeitung (Ausg. G.) * siehe auch Magdeburg, Gef.-Ausg. Siehe Anzeige S. 151 Tageszeitung Salzweiler Wochenblatt Siehe Anzeige S. 193	9 607	6*	22	12	¶	295,20	40*	66	I, II	A	410	280	4920	20	6	6*
1 790	Sandau a. d. Elbe (Pr. Sa.) Sandauer Zeitung	319	3	46	6	¶	75,60	10	90	I, II	A	420	282	2520	20		3
3 323	Sanderleben (Anh.) Sanderlebener Zeitung	875	3,5	46	6	¶	89,25	10	90	I, II	E	425	283	2550	35	14	3
	Sandhofen (Bad.) siehe Mannheim-Sandhofen																
12 379	Sangerhausen (Pr. Sa.) Sangerhäuser Zeitung Siehe Anzeige S. 194	8 489	10	46	6	¶	250,80	40	90	I, II	A	418	280	2508	25	10	6
3 279	St. Andreasberg (Hann.) Zeitung für St. Andreasberg und Umgegend Siehe Anzeige S. 182	580	4	46	6	¶	102,—	15	93	I, II	E	425	281	2550	25	13	3
5 355	St. Georgen/Schwarzw. (Bad.) Brigade-Bote, Schwarzwälder Chronik, Gesamtausgabe Bezirksausg.: Ausg. St. Georgen u. Ausg. Hornberg Siehe Anzeige S. 194 Brigade-Bote, Schwarzwälder Chronik, Bezirksausgabe St. Georgen Sa.-Pr. siehe Gef.-Ausg. Siehe Anzeige S. 194	1 697	6	46	6	¶	149,40	18	92	I, II	E	415	282	2490	48	17	6
1 570	St. Goar (Rhrh.) St. Goarer Kreisblatt	345	3	46	6	¶	77,40	9	93	I, II	A	430	280	2580	20	16	2
23 000	St. Ingbert (Saarl.) St. Ingberter Tageblatt siehe Homburg/Saar Westfälische Zeitung Siehe Anzeige S. 192	3 417	8	46	8	¶	332,80	25	90	I	A	520	370	4160	32	6	6
8 609	St. Wendel a. d. Saar (Saarl.) St. Wendeler Volksblatt Siehe Anzeige S. 194	3 109	5	22	16	¶	416,—	20	74	I	E	520	375	8320	32	6	6
5 420	Sarstedt (Hann.) Kreis-Zeitung für die Landkreise Hildesheim und Hannover	2 462	5	46	6	¶	130,50	15	90	I	E	435	284	2610	26	12	3
5 285	Saulgau (Wittbg.) ↳ Verbo, Saalgauer Zeitung (Der Oberländer) Sa.-Pr. siehe Friedrichshafen, Gef.-Ausg. Siehe Anzeige S. 84	5 441	7	46	6	¶	176,40	20	93	I	A	420	282	2520	30	6	6
1 369	Sayda/Erzgeb. (Sa.) Saydaer Anzeiger und Neuhäuser Tageblatt	1 500	5	46	6	¶	127,50	15	90	I, II	E	425	280	2550	50	15	6
2 738	Schaffstädt (Pr. Sa.) Schaffstädter Zeitung	640	3	46	6	¶	74,70	10	93	I, II	E	415	280	2490	30	15	2
2 441	Schalkau (Thür.) Schalkauer Zeitung (General-Anzeiger für den Amtsbezirk Schalkau)	770	4	46	6	¶	104,40	10	93	I, II	E	435	282	2610	33	14	3
3 139	Bad Schandau (Sa.) Sächsische Elbzzeitung	1 481	7	46	6	¶	176,40	22,5	90	I, II	E	420	282	2520	34	16	6
2 067	Scheeßel/Bez. Bremen (Hann.) Scheeßeler Zeitung (Amtl. Gemeindeblatt)	670	3,5	46	6	¶	89,25	10	90	I	A	425	282	2550	20	13	3
1 387	Scheinfeld (Bad.) Scheinfelder Kurier	913	4	46	6	¶	99,60	15	90	I	E	415	280	2490	30	12	6
	Schierstein (Hess.-Nass.) siehe Wiesbaden-Schierstein																
10 253	Schiffersstadt (Rhrh.) Schiffersstadter Tagblatt Siehe Anzeige S. 194	2 017	5	46	6	¶	129,—	15	90	I	A	430	280	2580	30	12	6
1 571	Schildau/Arz. Torgau (Pr. Sa.) Schildauer Zeitung	270	3	46	6	¶	75,60	10	90	I	E	420	279	2520	45	15	3
2 123	Schiltach (Bad.) Nachrichtenblatt siehe unter Wochenzeitungen																
3 941	Schirgiswalde (Sa.) Allgemeiner Anzeiger	2 301	8	46	6	¶	213,60	25	93	I	E	445	280	2670	20	12	6
9 420	Schivelbein (Pom.) Belgarder Zeitung, Ausgabe Schivelbein siehe Belgard																
13 501	Schkeuditz (Pr. Sa.) Schkeuditzer Tageblatt	2 183	6	46	6	¶	155,52	25	90	I, II	E	432	286	2592	34	16	6
1 825	Schkölen/Thür. (Pr. Sa.) Zeitung für Schkölen	235	5	46	6	¶	127,50	20	90	I, II	A	425	280	2550	40	15	3
8 738	Schlau (Pom.) Schlawer Kreisblatt siehe unter Wochenzeitungen																
1 129	Schleiden/Gifel (Rhrh.) ↳ Westdeutscher Beobachter, Bezirksausgabe Schleiden . . . Sa.-Pr. siehe Köln, Gef.-Ausg. Siehe Anzeige S. 131	über 3 600	4	22	15	¶	294,—	35	68	I	C	490	349	7350	30	6	6
6 505	Schleiz (Thür.) Schleizer Zeitung	2 676	6	46	6	¶	158,76	18	90	I, II	A	441	282	2646	40	13	6
21 000	Schleswig (Schlesw.-Holst.) Schleswiger Nachrichten	6 496	11	46	7	¶	374,22	34	83	I, II	A	486	345	3402	28	13	6
4 455	Schleusingen (Pr. Sa.) Denneberger Kreisblatt und Schleusinger Anzeiger . . .	1 146	5	46	6	¶	120,—	13	90	I, II	E	400	280	2400	20	14	4

Einwohnerzahl	Erscheinungsort und Name der Zeitung	Auf- lagen- Melbung vom 5. Okt. 1936	Anzeigenteil				Zertteil		Nachsatz		Satzpiegel			Vordrucke (Unterjahr)	Uhrzeit	Erchein- täglich wöchl.	
			mm-Preis Rfl	Spaltenbr. mm	Spaltenzahl	Bundschritt	Seiten- preis RM	mm-Preis Rfl	Spaltenbr. mm	Werkzeffel	Mengenzeitel	Höhe mm	Breite mm				mm-Duft
3 793	Schwabmünchen (Bav.) * Schwabmüchner National-Zeitung vereinigt mit Schwab- müchner Tagblatt	2 300	6	46	6	§	153,—	18	93	I	E	425	295	2550	20	11	6
2 327	Schwaijern (Wittbg.) Leintal- und Redar-Vote	818	4	46	6	§	100,80	12	20	I	E	420	286	2520	20	10	6
3 056	Bad Schwalbach (Hess.-Nass.) Har-Vote	1 788	5	46	6	§	130,50	15	90	I, II	A	435	282	2610	32	15	6
9 811	Schwandorf (Bav.) * Bayerische Ostmark, Tageszeitung für das Wils- und Naab- tal, Schwandorf, Nabburg, Burglengenfeld, Neunburg vorm Wald, Oberviethach Siehe Anzeige S. 8 u. 9	1 102	6	46	6	¶	149,40	30	90	I	A	415	284	2490	30	6	6
	Bayerische Volkszeitung, Nabtal-Vote	1 640	1,5	22	12	¶	75,60	12	90	I	B	420	279	5040	25	6	6
	Sa.-Pr. siehe Nürnberg, Ges.-Ausg. Siehe Anzeige S. 173																
	Bayerische Volkszeitung, Schwandorfer Tagblatt	2 246	2,5	22	12	¶	126,20	20	90	I	B	420	279	5040	25	16	6
	Sa.-Pr. siehe Nürnberg, Ges.-Ausg. Siehe Anzeige S. 173																
3 310	Schwanebeck/Krs. Döberleben (Pr. Sa.) Huy-Zeitung	1 245	5	46	6	§	124,80	15	90	I	B	416	285	2496	32	14	3
7 379	Schwanheim (Hess.-Nass.) siehe Frankfurt a. M. - Schwanheim																
4 871	Bad Schwartzau (Oldbg.) Nachrichten für das Fürstentum Lübeck	530	5	46	6	¶	129,—	20	90	I, II	E	430	280	2580	20	14	3
2 205	Schwarzenbach a. d. Saale (Bav.) Neues Schwarzenbacher Amtsblatt	1 000	5	46	6	¶	129,—	12	95	I		430	280	2580	20	6	3
12 097	Schwarzenbek i. Lauenbg. (Schlesw.-Holst.) Schwarzenbeker Nachrichten	930	6	46	6	¶	156,60	15	90	I, II	A	435	285	2610	38	14	3
9 176	Schwarzenberg/Erzgeb. (Sa.) Schwarzenberger Anzeiger siehe unter Wochenzeitungen Schwarzenberger Tageblatt	852	4	46	6	§	105,60	10	90	I	E	440	283	2610	40	14	6
35 000	Schwedt a. d. Oder (Vrdbg.) Schwedter Tageblatt (Vierradener Tageblatt) Schwedter Zeitung (Amtl. Verkündungsblatt für die Stadt Schwedt/Oder)	1 982	5	46	6	§	124,50			I	A	415	280	2490	25	15	6
		1 996	5	46	6	§	124,50	12	90	I	A	415	284	2490	35	15	6
	Schweidnitz (Schles.) Kreisblatt siehe unter Wochenzeitungen * Mittelschlesische Gebirgszeitung, Bezirksausgabe Schweidnitz- Striegau Sa.-Pr. siehe Waldenburg, Ges.-Ausg.	10 135	5	22	12	¶	252,—	35	70	I, II	A	420	279	5040	26	12	7
	Siehe Anzeige S. 46, 47 u. 212																
42 000	Tägliche Rundschau für Mittelschlesien mit Bezirksausg. Tägliche Rundschau für Mittelschlesien, Striegauer Ausgabe Siehe Anzeige S. 195	8 730	5	22	12	§	249,—	50	74	I, II	B	415	296	4980	30	13	6
	Schweinfurt a. Main (Bav.) * Mainfränkische Zeitung MZ, Bezirksausgabe Schweinfurt mit Nebenausg. Mainfränkische Zeitung MZ, Ausg. Haßfurt Sa.-Pr. siehe Würzburg, Ges.-Ausg. Siehe Anzeige S. 220	11 500	6	22	12	§	295,20	50	68	I	B	410	280	4920	30	4	6
	Schweinfurter Tagblatt Siehe Anzeige S. 196	7 344	7	46	6	¶	170,10	25	90	I	B	405	280	2430	25	11	6
	Schweinfurter Volksblatt, Bezirksausgabe von Fränkisches Volksblatt, Würzburg	3 800	3	22	13	¶	175,50	25	74	I	B	450	302	5850	36	8	6
23 051	Schwelm (Westf.) Schwelmer Zeitung (Allgemeiner Anzeiger für die Stadt Schwelm, Schwelmer Tageblatt) Siehe Anzeige S. 195	2 565	10	46	6	§	255,—	30	72	I, II	A	425	296	2550	36	14	6
21 000	Schwennungen a. Neckar (Wittbg.) * Das Patenkrenz Siehe Anzeige S. 204 Die Neckaraquelle	3 100	6	46	6	¶	151,20	25	67	I	B	420	279	2520	25	14	6
		3 913	6	46	6	¶	155,88	25	95	I	B	433	279	2598	35	14	6
55 000	Schwerin (Mälbg.) Mecklenburgische Zeitung Siehe Anzeige S. 196 * Niederdeutscher Beobachter mit Nebenausg. Niederdeutscher Beobachter, Ausg. Güstrow, Ausg. Darchim, Ausg. Rostock, Ausg. Land Stargard, Neu- brandenburg Siehe Anzeige S. 197	10 245	4,5	22	12	§	240,84	30	70	I, II	A	446	292	5352	34	16	6
		45 787	9	22	12	¶	459,—	60	68	I, II	C	425	280	5100	24	15	6
7 072	Schwerin a. d. Warthe (Grzm.) Schweriner Kreisblatt	2 685	7	46	6	§	180,60	20	92	I	A	430	280	2580	28	10	6
19 000	Schwerte a. d. Ruhr (Westf.) Schwörter Zeitung Siehe Anzeige S. 196 Volksblatt, Ausgabe Ruhrpost. . . . Siehe Anzeige S. 196	1 447	6	46	6	¶	162,—	20	74	I, II	A	450	296	2700	34	10	6
		2 064	3	22	12	¶	165,60	30	70	I, II	A	460	295	5520	30	12	6
10 016	Schwekingen (Bad.) * Patenkrenzbanner, Schwekinger Ausgabe (Schwekinger Hardt). Bezirksausgabe von Patenkrenzbanner, Mann- heim Siehe Anzeige S. 153	6 181	4	22	12	¶	204,60	18	66	I	B	420	279	5040	30	6	7
9 881	Schwiebus (Vrdbg.) Schwiebuser Stadt- und Landbote Siehe Anzeige S. 196	3 139	6	46	6	§	149,40	15	90	I, II	A	415	280	2490	24	15	6
12 037	Schnitz (Sa.) Grenzblatt Siehe Anzeige S. 196	2 586	8	46	6	§	199,20	26	93	I, II	A	415	279	2490	35	16	6
3 070	Seckenheim (Bad.) siehe Mannheim-Seckenheim																
4 184	Seeburg (Ostpr.) Bischhoffstein-Seeburger Zeitung, Ausgabe Seeburger Zeitung Sa.-Pr. siehe Bischhoffstein, Ges.-Ausg. Siehe Anzeige S. 37		5	46	6	¶	126,—	20	90	I, II	E	420	282	2520	30	14	3
2 751	Seehausen/Altmark (Pr. Sa.) Seehäuser Wochenblatt (Werbener Zeitung, Tageszeitung für die nordöstliche Altmark)	1 898	5	46	6	§	124,50	15	90	I, II	A	415	280	2490	20	8	6
3 154	Seehausen/Krs. Wanzeleben (Pr. Sa.) Anzeiger für die Kreise Wanzeleben, Wolmirstedt und Neu- haldensleben		4	46	6	§	99,60	15	90	I, II	E	415	280	2490	20		3
6 788	Seelow/Mark (Vrdbg.) Amtliches Kreisblatt für den Kreis Lebus Seelower Tageblatt (Gujower und Platkower Zeitung) . .	380	5	46	4	¶	50,—	15	93	I	E	250	186	1000	40	16	2
		1 520	4,5	46	6	¶	113,40	15	93	I	E	420	286	2520	40	9	6
	Seesen/Harz (Brischw.) Seesener Tageszeitung Beobachter (Mühdener Tageblatt) . Siehe Anzeige S. 198	2 717	6	46	6	§	153,—	20	90	I	E	425	280	2550	20	14	6

Einwohnerzahl	Erscheinungsort und Name der Zeitung	Auflagen-Verbreitung vom 5. Okt. 1936	Anzeigenteil					Textteil		Nachlab		Satzpiegel			Autotypien (Zitensatz)	Erscheint	
			mm-Preis Rfl.	Spaltenbr. mm	Spaltengahl	Grundchrift	Seitenpreis Rfl.	mm-Preis Rfl.	Spaltenbr. mm	Wahlstaffel	Mengenstaffel	Höhe mm	Breite mm	mm-Dinhalt		Ubrzeit	wöchtl. x
5 361	Bad Segeberg (Schlesw.-Holst.) Segeberger Kreis- und Tageblatt Siehe Anzeige S. 198	7 061	10	46	6	ℙ	241,20	35	90	I	A	402	280	2412	30	12	6
2 792	Seidenberg/Oberlaus. (Schles.) Anzeiger für Seidenberg, Schönberg und Umgegend	875	4	46	6	ℙ	99,60	15	90		E	415	280	2490	30	15	3
13 879	Selb (Bay.) * Bayerische Ostmark, Tageszeitung für den Kreis Selb Siehe Anzeige S. 8 u. 9	4 362	8	46	6	ℙ	199,20	40	61	I	A	415	284	2490	30	6	6
5 815	Seligensstadt (Westf.) Seligensstädt. Anzeiger mit Nebenausg. Seligensstädt. Anzeiger (gekürzte Donnerstags-Ausgabe)	270	3 1/2	46	6	ℙ	84,—	10	90	I, II	E	420	280	2520	20	16	3
2 812	Senden (Westf.) Sendener Anzeiger siehe unter Wochenzeitungen																
18 000	Senftenberg/Niederlaus. (Brdbg.) Senftenberger Anzeiger Siehe Anzeige S. 198	9 077	8	46	6	ℙ	201,60	30	93	I, II	A	420	282	2520	20	14	6
8 765	Sensburg (Schr.) Sensburger Zeitung	2 300	7	46	6	ℙ	174,30	18	90	I, II	E	415	282	2490	30	13	6
1 362	SenDa/Bez. Halle (Pr. Sa.) SenDaer Stadt- und Landbote	380	3	46	6	ℙ	78,30	12	90	I, II	A	435	279	2610	20	13	3
2 293	Siebenlehn (Sa.) Siebenlehn-Rosjener Wochenblatt	895															
21 000	Siegburg (Rhr.) Mittelrheinische Landes-Zeitung, Sieg-Rhein-Zeitung. Bezirksausgabe von Mittelrheinische Landes-Zeitung, Bonn Siehe Anzeige S. 38 u. 198	3 300	5	46	7	ℙ	164,50	25	79	I, II	B	470	326	3290	30	9	6
	Neue Siegburger Zeitung Siehe Anzeige S. 198		3	46	7	ℙ	94,50	10	70	I	A	450	315	3150	28	11	6
	* Westdeutscher Beobachter, Bezirksausgabe Siegburg. Teilausgabe von Westdeutscher Beobachter, Bonn Sa.-Pr. siehe Köln, Gef.-Ausg. Siehe Anzeige S. 131	über 11 500	8	22	15	ℙ	588,—	60	68	I	C	490	349	7350	30	6	6
33 000	Siegen (Westf.) * National-Zeitung, Gesamtausgabe Bezirksausg.: Siegerländer Ausgabe u. Wittgensteiner Ausgabe, Verleburg Siehe Anzeige S. 198	8 763	7	22	12	ℙ	344,40	50	70	I, II	A	410	285	4920	25	11	6
	* National-Zeitung, Siegerländer Ausgabe Sa.-Pr. siehe Gef.-Ausg. Siehe Anzeige S. 198	6 502	6	22	12	ℙ	295,20	40	70	I, II	A	410	285	4920	25	11	6
	Siegener Zeitung Siehe Anzeige S. 198	18 204	9	22	13	ℙ	561,60	60	77	I	B	480	320	6240	30	13	6
	Siegerländer Tagespost		4	22	12	ℙ	211,20	15	70	I, II	A	440	293	5280	30	13	6
10 772	Siegmars (Sa.) Heimat-Nachrichten Siehe Anzeige S. 198	5 310	6	46	6	ℙ	152,64	20	93	I	A	424	280	2544	30	14	3
5 201	Sigmaringen (Hohenz.) * Verbo, Hohenzollerische Volkszeitung (Sigmaringer Kreiszeitung) Sa.-Pr. siehe Friedrichshafen, Gef.-Ausg. Siehe Anzeige S. 84	3 925	7	46	6	ℙ	176,40	20	93	I	A	420	282	2520	30	6	6
1 229	Silberberg (Schles.) Silberberger Stadtblatt siehe unter Wochenzeitungen																
4 600	Simbach a. Inn (Bay.) Simbacher Zeitung mit Nebenausg. Tanner Zeitung	2 650	4	46	6	ℙ	96,—	12	93	I	E	400	286	2400	20	12	6
3 548	Simmern/Hunsrück (Rhr.) Hunsrücker Zeitung	3 805	4	22	11	ℙ	189,20	20	90	I	C	430	271	4730	34	10	6
6 986	Sindelfingen (Wttbg.) Sindelfinger Zeitung Siehe Anzeige S. 199	2 380	5	46	6	ℙ	131,40	15	68	I, II	E	438	285	2628	30	10	6
15 563	Singen (Bad.) * Bodensee-Rundschau, Ausgabe Singen siehe Konstanz																
3 767	Sinsheim (Bad.) * Der Kraichgau. Bezirksausgabe von Volksgemeinschaft, Heidelberg Siehe Anzeige S. 112	2 415	3,5	22	12	ℙ	177,24	20	69	I, II	B	422	287	5064	35	6	7
4 219	Sinzig (Rhr.) Sinziger Zeitung	750	5	46	6	ℙ	132,—	20	87	I, II	E	440	282	2610	20	14	3
4 351	Sobernheim (Rhr.) Sobernheimer Intelligenz-Blatt	928	3	46	6	ℙ	79,20	10	90	I, II	E	440	280	2610	20	9	6
3 552	Bad Soden-Taunus (Hess.-Nass.) Bad Sodener Zeitung	845	4	46	6	ℙ	100,80	15	90	I	A	420	280	2520	30	15	3
23 000	Szeit (Westf.) Szeit. Anzeiger mit Szeit. Kreisblatt Siehe Anzeige S. 200	5 434	4	22	12	ℙ	201,60	20	72	I, II	A	420	287	5040	20	7	6
	Westfälischer Kurier, Beobachter an der Haar Sa.-Pr. siehe Hamm, Gef.-Ausg. Siehe Anzeige S. 104	über 4 200	3	22	14	ℙ	201,60	20	80	I, II	B	480	326	6720	32	7	6
6 281	Soldin/Neumark (Brdbg.) Soldiner Tageblatt mit der Soldiner Zeitung vereinigt	5 599	3	22	12	ℙ	147,60	20	90	I	A	410	280	4920	20	12	6
141 000	Solingen (Rhr.) Bergische Post, Ausgabe für Groß-Solingen siehe Opladen * Rheinische Landeszeitung Volksparole, Bergischer Beobachter, Bergische Zeitung Sa.-Pr. siehe Düsseldorf, Gef.-Ausg. Siehe Anzeige S. 66	über 14 500	10	22	15	ℙ	720,—	60	65	I, II	B	180	349	7200	24	7	7
	Solinger Tageblatt Siehe Anzeige S. 199	über 10 000	9	22	12	ℙ	453,60	60	90	I	B	420	285	5010	32	16	6
31 000	Ohlig (Rhr.) Ohlig. Anzeiger (Ohlig. Zeitung und Tageblatt) Siehe Anzeige S. 199	2 461	9	46	6	ℙ	233,28	36	94	I	A	432	290	2592	20	14	6
6 751	Soltan (Hann.) Böhme-Zeitung (Soltaner Nachrichten Soltaner Zeitung. Amfl. Kreisblatt) Siehe Anzeige S. 199	3 100	6	46	6	ℙ	153,—	20	90	I	A	425	279	2550	48	11	6

Einwohnerzahl	Erscheinungsort und Name der Zeitung	Auflagen-Meldung vom 5. Okt. 1936	Anzeigenteil				Textteil		Nachlaß		Satzpiegel			Anzahltypen (Zinnsatz)	Erscheint		
			mm-Preis	Spaltenbr.	Spaltenzahl	Grundchrift	Seitenpreis	mm-Preis	Spaltenbr.	Meßtaffel	Meßtaffel	Höhe	Breite		mm-Durchst.	Wochen	Wöchl.
			Rfl.	mm	℄	Rfl.	mm			mm	mm	mm					
8 495	Sömmerda (Pr. Sa.) Sömmerdaer Zeitung	2 463	5	46	6	℄	130,50	15	90	I	A	435	279	2610	34	15	6
10 928	Sommerfeld/Niederlaus. (Vrdbg.) Sommerfelder Tageblatt	4 640	6	46	6	℄	151,20	25	90	I, II	B	420	280	2520	28	15	6
10 677	Sondershausen (Thür.) Der Deutsche (Thüringer Tageblatt). Sondershäuser Kreisblatt. Beilage zur Allgemeinen Zeitung u. Nordhäuser Lokal-Anzeiger für den Kreis Sondershausen und Thüringen.	2 397	5,5	46	6	℄	142,56	20	90	I, II	A	432	290	2592		13	6
20 083	Sonneberg (Thür.) Sonneberger Zeitung	2 037	3	22	12	℄	153,—	15	66	I, II	B	425	279	5100	30	13	6
3 400	Sonnenburg/Neumark (Vrdbg.) Sonnenburger Anzeiger	5 373 über 1 830	8	46	6	℄	201,60	20	70	I, II	A	420	296	2520	30	12	6
4 293	Bad Sooden-Allendorf (Hess.-Nass.) Niederhessische Nachrichten (Verarbeitete, Schweger Zeitung)	1 706	5	46	6	℄	129,—	15	90	I	B	430	281	2580	25	16	4
19 226	Soran/Niederlaus. (Vrdbg.) Soraner Tageblatt verbunden mit Der Beobachter	10 031	8	46	6	℄	201,60	30	66	I, II	B	420	280	2520	28	14	6
3 553	Sossenheim (Hess.-Nass.) siehe Frankfurt a. M.-Sossenheim Svaichingen (Wttbg.) Svaichinger Tagblatt (Der Heuberger Bote)	2 263	5	46	6	℄	126,—	20	68	I	E	420	279	2520	30	11	6
1 901	Spalt (Bay.) Nezat-Bote (Nachrichten- u. Heimatblatt f. Stadt Spalt u. Umgebung)	550	2	22	12	℄	100,80	15	90	I, II	E	420	279	5040	25		5
2 098	Spangenberg/Bez. Kassel (Hess.-Nass.) Spangenberg Zeitung	500	4	46	6	℄	104,40	12	90	I, II	E	435	282	2610	40		3
28 000	Speyer a. Rhein (Rhpf.) N.N. Neue Abendzeitung für den Gau Saar-Pfalz. Stadt- ausgabe Speyer siehe Ludwigshafen a. Rh. Pfälzer Anzeiger, Bezirksausgabe Speyer	2 745	5	22	12	℄	255,—	30	67	I, II	B	425	279	5100	30	10	6
13 355	Spremberg/Niederlaus. (Vrdbg.) Spremlberger Anzeiger	5 450	7	46	6	℄	176,40	28	68	I, II	B	420	280	2520	20	15	6
7 827	Sprendlingen/Krs. Offenbach (Frist. Hess.) Sprendlinger Anzeiger	1 895	4	46	6	℄	98,88	20	90	I	A	412	281	2472	30	12	3
3 856	Sprunge/Deister (Hann.) Neue Deister-Zeitung	3 722	5	46	6	℄	130,50	15	92	I	A	435	284	2610	20	14	4
6 000	Sprockhövel (Westf.) Sprockhövel-Haßlinghauser Zeitung (Europe-Ruhr-Kreis- Zeitung)	2 910	3	22	12	℄	156,60	15	72	I	A	435	295	5220	34	5	6
11 993	Sprottau (Schles.) Nordschlesische Tageszeitung, Bezirksausgabe C Sprottau	8 832	3	22	12	℄	151,20	40	68	I	B	420	279	5010	25	13	6
14 731	Sprottau (Schles.) Sprottauer Tageblatt	4 328	6	46	6	℄	154,80	15	90	I, II	B	430	282	2580	30	16	6
8 123	Stade (Hann.) Stader Tageblatt	5 680	10	46	7	℄	326,90	30	76	I	B	467	326	3269	30	12	6
3 820	Stadthagen (Nippe) General-Anzeiger für Schaumburg-Nippe u. die Um- gegend von Hannover siehe unter Wochenzeitungen Stadthagener Kreisblatt	1 466	4	46	6	℄	103,20	12	93	I	A	430	280	2580	30		3
4 064	Stadtlim (Thür.) Stadtlimmer Anzeiger	420	4	46	6	℄	103,20	10	93	I	A	430	286	2580	20	15	6
4 572	Stadtlöbendorf (Vrdbg.) Stadtlöbendorfer Anzeiger	781	6	46	6	℄	149,40	20	90	I, II	A	415	282	2490	40	16	3
2 163	Stadtroda (Thür.) Stadtrodaer Zeitung	2 303	5	46	6	℄	133,50	15	93	I	A	445	283	2670	30	15	6
6 296	Staffelstein (Bay.) Staffelsteiner Tagblatt	1 200	3	46	6	℄	74,70	15	92	I	A	415	280	2490	20	7	6
3 670	Stallbönen (Ostpr.) Der Beobachter Stallbönen-Pillkallen. Beilage zur Preussischen Zeitung, Königsberg/Pr.	2 715	6	46	6	℄	153,—	20	90	I, II	E	425	280	2550	30	15	6
3 670	Stammheim/Dl. Ludwigsburg (Wttbg.) Kornwestheimer Zeitung, Stammheimer Zeitung	2 871	6	46	6	℄	153,—	20	90	I, II	E	425	279	2550	34		6
37 000	Stargard (Pom.) Stargarder Tageblatt	11 863	12	46	6	℄	302,40	50	65	I, II	A	420	280	2520	20	12	6
4 879	Starnberg (Bay.) Land- und Seebote	1 773	5	46	6	℄	129,90	16	70	I, II	E	433	295	2598	25	13	6
15 213	Stassfurt (Pr. Sa.) Der Mitteldeutsche im Salzland (Ausg. K.) Bei gleichz. Ausg. in Bezirksausg. Anhalter Nachrichten (Ausg. C.), Bernburg mm 7 Npf, im Textteil mm 40 Npf siehe auch Magdeburg, Gef.-Ausg. Siehe Anzeige S. 151	1 243	2,5*	22	12	℄	123,—	20*	66	I	A	410	280	4920	28	12	6*
2 100	Stassfurt (Pr. Sa.) Stassfurter Zeitung	4 250	6	46	6	℄	151,20	20	90	I	A	420	279	2520	48	14	6
4 185	Staufen/Vrdg. (Bad.) Staufener Tagblatt	1 522	4	46	6	℄	100,80	9	90	I, II	E	420	280	2520	12	12	6
4 086	Stavenhagen (Mdlbg.) Stavenhagener Tageblatt	910	4	46	6	℄	99,60	12	90	I, II	A	415	282	2490	40	15	6
8 522	Steele (Nhr.) siehe Essen-Steele Stein b. Nürnberg (Bay.) Anzeiger siehe unter Wochenzeitungen																
	Steinach/Thür. Wald (Thür.) Thüringer Waldbote (Steinacher Zeitung)	1 208	4	46	6	℄	98,40	12	90	I, II	A	410	280	2460	30	13	3
	Steinach/Thür. Wald (Thür.) Wald-Kurier	975	4	46	6	℄	104,40	12	90	I, II	A	435	280	2610	30	10	3

Einwohnerzahl	Erscheinungsort und Name der Zeitung	Auflagen-Meldung vom 5. Okt. 1936	Anzeigenteil				Textteil		Nachlab		Sapfiegel			Ercheint			
			mm-Preis Rf	Spaltenbr. mm	Spaltenzahl	Grundschrift	Seitenpreis Rf	mm-Preis Rf	Spaltenbr. mm	Stoffpapier	Blattengröße	Höhe mm	Breite mm	mm-Dinhalt	Antotypien (Zinnsatz)	Wochent.	Wochent. x
6 250	Steinau a. d. Oder (Schles.) Steinauer Kreis- und Stadtblatt	1 384	6	46	5	ℙ	108,—	20	84	I, II	E	360	240	1800	32	16	3
3 978	Steinheim (Westf.) Steinheimer Zeitung	625	5	46	6	ℙ	130,50	20	90	I, II	A	435	279	2610	45		6
32 000	Stellingen (Schlesw.-Holst.) siehe Altona-Stellingen Stendal (Pr. Sa.) Der Altmärker vereinigt mit Altmärkische Tageszeitung . . . S. 201	20 082	6	22	12	℄	302,40	35	72	I	A	420	294	5040	20	12	6
	Der Mitteldeutsche, Altmärker Anzeiger (Ausg. E.) * siehe auch Magdeburg, Gef.-Ausg. S. 151	10 610	6*	22	12	ℙ	295,20	40*	66	I	A	410	280	4920	20	6	6*
2 747	Sternberg (MädBg.) Anzeiger für Sternberg, Briels, Warin und deren umliegende Ortschaften		6	46	6	ℙ	154,80			I	A	430	282	2580	34	12	4
1 936	Sternberg/Neumark (Vrdbg.) Sternberger Lokal-Anzeiger	760	4	46	6	ℙ	102,—	15	90	I	A	425	284	2550	25	15	3
272 000	Stettin (Pom.) Pommersche Zeitung, Gesamtausgabe Bezirksausg.: Stettiner Ausgabe u. Provinz-Ausgabe für Mittelpommern S. 202	62 952	17	22	12	ℙ	856,80	170	68	I, II	B	420	280	5040	30	5	7
	Pommersche Zeitung, Stettiner Ausgabe Sa.-Pr. siehe Gef.-Ausg. S. 202	39 395	10	22	12	ℙ	504,—	100	68	I, II	B	420	280	5040	30	5	7
	Pommersche Zeitung, Provinz-Ausgabe für Mittelpommern Sa.-Pr. siehe Gef.-Ausg. S. 202	23 557	10	22	12	ℙ	504,—	100	68	I, II	B	420	280	5040	30	5	7
	Stettiner General-Anzeiger, Ostsee-Zeitung S. 201	51 127	11	22	15	ℙ	841,50	100	70	I, II	B	510	360	7650	25	6	7
3 007	Stotlach (Bad.) Bodensee-Rundschau, Ausgabe Stotlach-Mestkirch, siehe Konstanz																
2 000	Stolberg/Sarz (Pr. Sa.) Stolberger Anzeiger	410	4	46	6	ℙ	99,84	10	90	I, II	A	416	283	2496	34	15	3
19 000	Stolberg (Rhpr.) Stolberger Zeitung S. 201	2 908	3,5	22	14	ℙ	221,97	20	81	I	A	453	330	6342	24	12	6
	Westdeutscher Beobachter, Westdeutsches Grenzblatt . . . Bei gleichz. Aufg. in Bezirksausg. Westdeutsches Grenzblatt, Schweizer mm 5 Rpf, im Textteil mm 45 Rpf u. bei Aufg. in Bezirksausg. Westdeutsches Grenzblatt Geilenkirchen- Heinsberg u. Westdeutsches Grenzblatt für Stolberg/Sch- weiler mm 8 Rpf, im Textteil mm 60 Rpf, in Bezirksausg. Westdeutsches Grenzblatt, Aachen, Westdeutsches Grenzblatt Geilenkirchen-Heinsberg u. Westdeutsches Grenzblatt für Stolberg/Schweiler mm 18 Rpf, im Textteil mm 150 Rpf Weitere Sa.-Pr. siehe Köln, Gef.-Ausg. S. 131	3 750	4	22	15	ℙ	294,—	35	68	I	C	490	349	7350	30	6	6
11 234	Stollberg/Erzgeb. (Sa.) Stollberger Anzeiger und Tageblatt	3 911	6	46	6	ℙ	151,20	25	93	I	A	420	296	2520	40	13	6
46 000	Stolz (Pom.) Die Grenz-Zeitung S. 202 Kreisblatt des Landkreises Stolz siehe unter Wochen- zeitungen Zeitung für Ostpommern (Zeitung für Hinterpommern. Altes Stolber Wochenblatt) S. 201	19 360	7	22	13	ℙ	409,50	40	76	I	B	450	305	5850	34		6
1 884	Stolzen (Sa.) Stolzener Anzeiger	500	6	46	6	ℙ	154,80	18	93	I, II	E	430	280	2580	30	12	3
1 744	Stolzenau a. d. Weiser (Saam.) Stolzenauer Wochenblatt (Mähter Anzeiger)		6	46	6	ℙ	154,80	25	89	I, II	A	430	280	2580	20	9	6
3 971	Storkow/Mark (Vrdbg.) Lokal-Anzeiger für Storkow und Umgegend	2 520	5	46	6	ℙ	129,60	15	90	I	A	432	283	2592	24	7	6
1 364	Stößen (Pr. Sa.) Stößener Zeitung siehe Osterfeld																
45 000	Stralsund (Pom.) Pommersche Zeitung für Stralsund, Franzburg-Barth und Grimmen S. 202	10 198	8	46	6	ℙ	201,60	40	68	I, II	B	420	289	2520	30	12	6
	Stralsunder Tageblatt (Stralsundische Zeitung)	9 183	8	46	6	ℙ	201,60	32	90	I, II	B	420	279	2520	40	14	6
6 707	Strasburg/Oberrhein (Vrdbg.) Pafewaller Zeitung, Strasburger Anzeiger Sa.-Pr. siehe Pafewall Gef.-Ausg.	1 010	3	46	6	ℙ	75,60	12	90	I, II	A	420	280	2520	25	15	6
	Oberrheinischer Kurier (Oberrheinisches Tageblatt), Bezirks- ausgabe B Strasburg Sa.-Pr. siehe Breunlan, Gef.-Ausg.	290	3	46	6	ℙ	77,40	10	90	I	A	430	283	2580	36	14	6
27 000	Straubing (Bay.) Bayerische Ostmark, Tageszeitung f. Straubing, Mallersdorf, Bogen, Deggendorf und Grafenau S. 8 u. 9	3 858	4,5	22	12	ℙ	224,10	40	68	I	A	415	284	4980	30	6	6
	Straubinger Tagblatt S. 203	7 175	4,5	22	12	ℙ	226,80	30	90	I	A	420	279	5040	30	10	6
10 329	Strausberg (Vrdbg.) Strausberger Nachrichten (Tageblatt für Strausberg und Umgegend)	953	2	46	6	ℙ	51,60	8	93	I	A	430	286	2580	34	10	6
	Strausberger Zeitung (Südbahn-Vorortzeitung)	2 497	3	22	12	ℙ	155,52	12	90	I	A	432	295	5184	20	13	6
3 813	Strehla a. d. Elbe (Sa.) Strehlaer Tageblatt	1 098	5	46	6	ℙ	124,50	12	90	I, II	E	415	283	2490	25	12	6
11 360	Strehlen (Schles.) Strehlener Tageblatt (Strehlener Kreis- u. Stadtblatt)	5 242	7	46	6	ℙ	180,60	45	90	I	A	430	280	2580	34	15	6
14 552	Strelitz (MädBg.) siehe Neustrelitz Striegau (Schles.) Schlesischer Anzeiger S. 203 Tägliche Rundschau für Mittelschlesien, Striegauer Ausgabe. Bezirksausgabe von Tägliche Rundschau für Mittels- schlesien, Schweidnitz S. 195	2 580	8	46	6	ℙ	201,60	40	93	I, II	E	420	286	2520	30	13	6
		637	4	22	12	ℙ	199,20	12	74	I, II	B	415	296	4980	30	13	6

Einwohnerzahl	Erscheinungsort und Name der Zeitung	Auflagen-Meldung vom 5. Okt. 1936	Anzeigenteil				Textteil		Nachsch.		Zahspiegel			Autotypien (Zeilensatz)	Erscheint		
			mm-Preis Rpfl.	Spaltenbr. mm	Spaltenzahl	Grunddruck	Seitenpreis RM.	mm-Preis Rpfl.	Spaltenbr. mm	Spaltenzahl	Zeilenanzahl	Höhe mm	Breite mm		mm-Satzhalt	Uhrzeit	x wöchl.
2 164	Bad Sülze (Mdlbg.) Sülzer Zeitung	407	3,5	46	6	8	91,35	10	93	I, II	A	435	286	2610	20	12	3
21 000	Zwinemünde (Pom.) § Zwinemünder Zeitung vereinigt mit Zwinemünder Kreis. S. Pr. siehe Anzeiger S. 202	10 150	10	46	6	8	246,—	50	68	I	B	410	280	2460	20	12	6
3 263	Zyfe (Hann.) Zyfer Zeitung	4 291	6	46	6	8	153,—	30	90	I	A	425	283	2550	45	12	6
Z																	
8 289	Zaiflingen (Wttbg.) Zaiflinger Zeitung S. Pr. siehe Anzeiger S. 207 § Der Wille, Talgang-Zeitung, Bezirksausgabe von Der Wille, Der Alb-Vote, Ebingen S. Pr. siehe Balingen, Gej. Anz.	1 523	4	46	6	8	99,60	15	93	I	A	415	280	2490	20	12	6
		2 015	3	46	6	8	75,60	20	65	I	A	420	279	2520	28	10	6
4 583	Zambach-Dietbarz (Thür.) Thüringer Waldpost (Allgemeine Zeitung der Stadt Zambach-Dietbarz u. Umgegend. Amtl. Anzeigenblatt) mit Nebenausg. Thüringer Waldpost, Der Hammerstein, Georgenthal	702	4	46	6	8	105,60	15	90	I, II	E	410	282	2640	34	15	3
5 531	Zangerhütte (Pr. Sa.) Zangerhütter Anzeiger S. Pr. siehe Anzeiger S. 207	980	5	46	6	8	126,90	15	90	I, II	A	423	282	2538	35	16	6
13 924	Zangermünde (Pr. Sa.) Zangermünder Anzeiger	2 688	3,5	22	12	8	178,50	20	88	I, II	A	425	283	5100	40	13	6
1 199	Zann (Bay.) Zanner Zeitung siehe Simbach																
7 729	Zaplan (Ostpr.) Zaplauer Anzeiger	1 130	4	46	6	8	102,—	10	90	I, II	E	425	282	2550	20	13	6
3 799	Zauberbischofsheim (Bad.) § Der Franke, Bezirksausgabe von Volksgemeinschaft, Heidelberg S. Pr. siehe Anzeiger S. 112 Zauber- und Frankensbote (Buchenener Volksblatt) S. Pr. siehe Anzeiger S. 207	2 219	3,5	22	12	8	177,24	20	69	I, II	B	422	287	5064	35	6	7
			4,5	46	6	8	113,40	20	92	I, II	B	420	296	2520	20	10	6
7 418	Zaucha/Bez. Leipzig (Sa.) Anzeiger für Zaucha und Umgegend	1 282	7	46	6	8	184,80	21	90	I, II	E	440	280	2640	25	18	3
2 473	Zegernsee (Bay.) § Zegernseer Zeitung siehe München, Bayerischer Zeitungsblock, Gruppe I S. Pr. siehe Anzeiger 6. Kartonsblatt																
4 746	Zempelburg (Pom.) Zempelburger Stadt- und Landbote	1 700	5	46	6	8	126,—	15	90	I, II	E	420	283	2520	20	12	6
8 101	Zemplin (Brdbg.) Zempliner Kreisblatt (Zempliner Zeitung)	3 456	6	46	6	8	151,20	12	93	I, II	A	420	280	2520	30	15	6
3 177	Bad Tennstedt (Pr. Sa.) Bad Tennstedter Anzeiger und Tageblatt	551	4	46	6	8	104,40	12	90	I, II	A	435	279	2610	34	16	6
2 845	Zessin (Mdlbg.) Zessiner Wochenblatt	514	4	46	6	8	104,40	10	90	I	A	435	285	2610		12	2
8 034	Zeterow (Mdlbg.) Zeterower-Zeitung verbunden mit den Zeterower Nachrichten	1 737	7	46	6	8	181,60	20	92	I, II	A	430	283	2580	35	13	6
2 811	Zettwang (Wttbg.) § Verbo, Zettwanger Tagblatt (Der Oberschwabe) S. Pr. siehe Friedrichshafen, Gej. Anz.	3 121	6	46	6	8	151,20	25	93	I	A	420	282	2520	30	6	6
6 206	Zeuchern (Pr. Sa.) Täglicher Anzeiger für Zeuchern, Hohenmölsen und Umgegend	1 685	4	46	6	8	103,20	15	90	I, II	E	430	283	2580	24	16	6
13 453	Zhale/Harz (Pr. Sa.) Tageblatt für Zhale a. Harz und Umgegend S. Pr. siehe Anzeiger S. 208	2 116	6	46	6	8	151,20	20	90	I	E	420	280	2520	35	12	6
8 842	Zhalheim/Erzgeb. (Sa.) Zhalheimer Zeitung	976	6	46	6	8	151,20	15	90	I, II	E	420	285	2520	20	14	6
1 829	Zhannhausen/Schwaben (Bay.) Windel- und Zusanbote	500	3	46	6	8	74,70	10	90	I, II	E	415	280	2490	30		3
3 865	Zharandt (Sa.) Illustriertes Tageblatt, Ausgabe C Zharandter Tageblatt mit Nebenausg. Illustriertes Tageblatt, Ausgabe G Wilsdruffer Nachrichten S. Pr. siehe Freital, Gej. Anz.	1 683	7	46	6	8	180,60	20	72	I, II	A	430	285	2580	25	11	6
4 477	Zhum/Erzgeb. (Sa.) Tageblatt und Anzeiger	1 017	6	46	6	8	155,88	18	90	I, II	E	433	280	2598	20	16	3
1 130	Zhurnau Str. (Bay.) Fränkischer Landbote	310	2	46	5	8	32,—	5	72	I	E	320	232	1600	20	18	3
3 200	Ziegenhof (Krst. Danzig) Ziegenhöfer Wochenblatt																
58 000	Zilsit (Ostpr.) Zilsiter Allgemeine Zeitung S. Pr. siehe Anzeiger S. 208 § Zilsiter Zeitung (N.S.-Grenzschutz) S. Pr. siehe Anzeiger S. 134	8 958	8	46	7	8	262,08	24	79	I, II	A	468	326	3276	30	13	6
		6 615	7	46	7	8	227,36	21	75	I, II	A	464	326	3248	34	13	6
5 586	Zirichenreuth (Bay.) Zirichenreuther Volksbote	1 181	5	46	6	8	121,50	15	90	I	A	405	280	2430	20	10	6
2 524	Zittling (Bay.) Zittlinger Landbote siehe Grafenau																
1 609	Zittmoning (Bay.) Zittmoninger Anzeiger	1 048	3,5	46	6	8	90,30	12	90	I, II	E	430	280	2580	20	14	3
2 337	Zodtnau/Schwarzw. (Bad.) Wiesentäler Zeitung für Stadt und Land	610	4	46	6	8	100,80	12	90	I, II	E	420	280	2520	26		3

Table with columns: Einwohnerzahl, Erscheinungsort und Name der Zeitung, Auf- lagen- Meldung vom 5. Okt. 1936, Anzeigenteil (mm-Preis, Spaltenbr., Spaltenzahl, Grundchrift, Seitenpreis), Textteil (mm-Preis, Spaltenbr.), Nachlaß (Mastkopf, Mengeneinheitsfuß), Satzspiegel (Höhe, Breite, mm-Inhalt), Autotypieren (Zeilenzahl), Erscheinung (Uhrzeit, wöchl.).

U

Table entries for section 'U', including: Ueberlingen a. Bodensee (Bad.), Ufermünde (Pom.).

Einwohnerzahl	Erscheinungsort und Name der Zeitung	Auflagen-Meldung vom 5. Okt. 1936	Anzeigenteil				Textteil		Nachsch.		Sachspiegel			Autotypica (Minutengoh)	Erscheint		
			mm-Preis Rfl	Spaltenbr. mm	Spaltenzahl	Grundchrift	Seitenpreis RM	mm-Preis Rfl	Spaltenbr. mm	Maßstapel	Mengentafel	Seite mm	Breite mm		mm-Diabat	Uhrzeit	wöchl. x
2 678	Uffenheim (Bay.) Uffenheimer Zeitung		3	22	11	ß	142,56	15	90	I	E	432	271	4752	48	7	6
64 000	Ulm a. d. Donau (Wtbg.) * Schwäbischer Volksbote Siehe Anzeige S. 204 * Ulmer Sturm, Gesamtausgabe Bezirksausg.: Ulmer Tagblatt, Stadt- u. Landausgabe, Ulmer Tagblatt, Landausgabe, Nationale Rundschau (Laupheimer Kurier/Neues Ehinger Tagblatt) Siehe Anzeige S. 209 u. 204 * Ulmer Sturm, Nationale Rundschau, Laupheimer Kurier/ Neues Ehinger Tagblatt, (Stadt u. Kreise Laupheim, Ehingen, Biberach u. Münsingen) Sa.-Pr. siehe Gef.-Ausg. Siehe Anzeige S. 209 u. 204 * Ulmer Sturm, Ulmer Tagblatt, Landausgabe (Kreise Ulm, Neu-Ulm [beide ohne Stadtgebiet], Stadt und Kreise Blau- beuren, Geislingen, Münsingen u. bayerisches Hinterland) Sa.-Pr. siehe Gef.-Ausg. Siehe Anzeige S. 209 u. 204 * Ulmer Sturm, Ulmer Tagblatt, Stadt- und Landausgabe (Stadt u. Kreis Ulm, Stadt und Kreise Neu-Ulm, Blau- beuren, Geislingen, Münsingen u. bayerisches Hinterland) Sa.-Pr. siehe Gef.-Ausg. Siehe Anzeige S. 209 u. 204	5 500 29 117	4 12	22 22	12 12	ß C	200,16 604,80	30 75	65 68	I, II I	A B	417 420	279 280	5004 5040	34 36	8 6	6 6
12 812	Uelzen (Hann.) Allgemeine Zeitung der Lüneburger Heide Siehe Anzeige S. 209 Niederländische Volkszeitung Siehe Anzeige S. 210	9 423 2 658	10 8	46 46	6 6	ß ß	252,— 196,80	30 30	70 90	I I	A E	420 410	288 279	2520 2460	30 30	13 13	6 6
19 000	Unna (Westf.) Hellweger Anzeiger und Votz (Unnaer Zeitung)	4 017	6	22	13	ß	351,—	30	76	I, II	A	450	302	5850	40	8	6
1 733	Unruhstadt (Wzpm.) Unruhstädter Zeitung	611	3	46	6	ß	75,60	9	90	I	A	420	280	2520	24	16	6
2 889	Unterhausen (Wtbg.) Der Gemeindevote, Bezirksausgabe Unterhausen-Honau . . Sa.-Pr. siehe Reutlingen, Gef.-Ausg. Untertürkheim (Wtbg.) siehe Stuttgart-Untertürkheim	833	3	46	4	ß	33,—	7	96	I	A	275	197	1100	34		2
2 183	Utingen (Hess.-Nass.) Kreisblatt für den Kreis Utingen	1 458 über	4	46	6	ß	102,—	15	93	I	E	425	280	2550	40	15	4
3 047	Uslar/Solling (Hann.) Solinger Nachrichten Siehe Anzeige S. 135	2 150	5	46	6	ß	129,—	20	90	I, II	A	430	279	2580	20	13	6
7 301	Usterjen/Solst. (Schlesw.-Holst.) Usterjener Nachrichten	2 150	8	46	6	ß	201,—	25	92	I	A	425	280	2550	30	15	6
B																	
3 155	Vacha/Rhön (Thür.) Rhön-Zeitung	789	4	46	6	ß	99,60	12	90	I	A	415	280	2490	27	13	6
3 027	Vaihingen a. d. Enz (Wtbg.) Der Enz-Vote Siehe Anzeige S. 210	2 235	5	46	6	ß	127,50	20	90	I, II	E	425	280	2550		10	6
8 503	Vaihingen auf den Fildern (Wtbg.) * Filder-Vote Siehe Anzeige S. 210 u. 204	7 754	10	46	6	ß	255,—	20	65	I, II	A	425	280	2550	34	12	6
7 752	Varel (Olbhg.) Der Gemeinnützige Siehe Anzeige S. 210 * Oldenburgische Staatszeitung, Beilage Friesland Siehe Anzeige S. 43	über 4 100 über 2 900	9 9	46 46	6 6	ß C	229,50 226,80	30 30	90 89	I, II I, II	A A	425 420	282 279	2550 2520	36 34	13 11	6 6
7 340	Vechna (Olbhg.) Oldenburgische Volkszeitung	6 534	6,5	46	6	ß	166,53	25	74	I, II	A	427	296	2562	30	12	6
4 547	Vegeack (Bremen) Norddeutsche Volkszeitung (Österholzer Nachrichten) . . .	7 337	7	46	6	ß	169,26	30	90	I	A	403	279	2418	30	15	6
30 000	Velbert (Nhr.) * Rheinische Landeszeitung Volksparole, Bergischer Beob- achter Sa.-Pr. siehe Düsseldorf, Gef.-Ausg. Siehe Anzeige S. 66 Velberter Zeitung (Neuiges-Garbenberger Volkszeitung — Neue Heiligenhauser Zeitung) Siehe Anzeige S. 210	über 4 650 6 947	7 13	22 46	15 6	ß ß	501,— 331,50	55 40	65 72	I, II I, II	B A	480 425	349 296	7200 2550	24 35	7 17	7 7
1 546	Velden a. d. Wis (Bay.) Veldener Zeitung	1 210	3	46	6	ß	71,70	10	90	I, II	E	415	280	2490	25	15	4
7 970	Velten/Mark (Wrbhg.) Veltenener Zeitung vereinigt mit Hennigsdorfer Lokalanzeiger	1 950	5	46	6	ß	127,20	15	68	I	A	424	279	2544	24	15	6
10 634	Verden a. d. Aller (Hann.) Verdener Anzeigenblatt Siehe Anzeige S. 210 Verdener Neueste Nachrichten (Amtl. Kreisblatt. Votz für das Allertal) Siehe Anzeige S. 211	3 607 3 384	6 6	46 46	7 6	ß ß	200,34 155,52	24 30	65 90	I I, II	A A	477 432	338 279	3339 2592	25 30	16 14	6 6
2 943	Vetschau/Spreewald (Wrbhg.) Neue Vetschauer Zeitung zugleich Der Spreewaldbote .		5	46	6	ß	125,40	20	90	I, II	E	418	283	2508	22	15	4
2 527	Viechtach (Bay.) * Bayerische Ostmark, Tageszeitung für den Kreis Viech- tach (Viechtacher Tagblatt u. Viechtacher Zeitung) Siehe Anzeige S. 8 u. 9	1 536	5	46	6	ß	124,50	20	68	I	A	415	284	2490	30	12	6
4 586	Vienenburg/Sarz (Hann.) Vienenburger Nachrichten	400 über	6	46	6	ß	147,60	20	90	I	A	410	281	2460	30	12	6
12 045	Viernheim (Hess.) Viernheimer Volkszeitung	1 700	3	22	12	ß	151,20	15	67	I	B	420	279	5040	30	13	6

Einwohnerzahl	Erscheinungsort und Name der Zeitung	Auflagen-Veränderung vom 5. Okt. 1936	Anzeigenteil				Textteil		Nachsch.		Sahspiegel			Materialkosten (Zinnsatz)	Erschein.		
			mm-Preis Rpfl.	Spaltennr. mm	Spaltenzahl	Grundlohn	Seitenpreis RM	mm-Preis Rpfl.	Spaltennr. mm	Wahllohn	Mengenlohn	Höhe mm	Breite mm		mm-Inhalt	Umsatz	x wöchl.
5 888	Walsrode (Hann.) Walsroder Zeitung Siehe Anzeige S. 212	4 348	7	46	6	⊗	182,70	25	90	I, II	A	435	284	2610	20	13	6
8 951	Waltershäuser (Thür.) Waltershäuser Tageblatt (Waltershäuser Zeitung, Tabarz-Cabarzer Anzeiger) Siehe Anzeige S. 212	2 380	6	46	6	⊗	154,80	25	90	I, II	E	430	285	2580	20	15	6
48 000	Wandsbek (Schlesw.-Holst.) Kreisblatt für Stormarn siehe unter Wochenzeitungen Wandsbeker-Vote Siehe Anzeige S. 212	5 420	10	46	7	⊗	344,40	30	67	I	A	492	342	3444	34	15	6
7 005	Wangen/Allgäu (Wtbg.) * Verbo, Argon-Vote (Neues Allgäuer Tagblatt) Sa.-Fr. siehe Friedrichshafen, Gef.-Ausg. Siehe Anzeige S. 84	4 556	7	46	6	⊗	176,40	20	93	I	A	420	282	2520	30	6	6
91 000	Wanne-Eickel (Westf.) Wanne-Eickeler Stadtanzeiger Wanne-Eickeler Zeitung Siehe Anzeige S. 213	über 600 7 220	3 4	22 22	12 13	⊗ ⊗	151,20 218,40	18 25	72 76	I I	A A	420 420	296 310	5040 5460	28 28	7 6	6 6
1 972	Wannweil (Wtbg.) Der Gemeindebote, Bezirksausgabe Wannweil Sa.-Fr. siehe Neutlingen, Gef.-Ausg.	508	2,5	46	4	⊗	27,50	6	96	I	A	275	197	1100	34		2
3 041	Wanzen (Schles.) Wanzen Rundschau verbunden mit Wanzen Zeitung		4	46	6	⊗	102,—	12	93	I	E	425	280	2550	20	12	3
4 053	Wanzleben/Bez. Magdeburg (Fr. Sa.) Wanzlebener Kreisblatt	924	4	46	6	⊗	99,60	15	90	I	E	415	284	2490	20	18	3
6 812	Warburg (Westf.) Warburger Kreisblatt	1 266	4	46	6	⊗	103,20	12	89	I	A	430	286	2580	30	14	6
11 659	Waren a. Müritz (Mtblg.) Kreisblatt des Mecklenburger Kreises Waren siehe unter Wochenzeitungen Warener Tageblatt Siehe Anzeige S. 213 Warener Zeitung Siehe Anzeige S. 213	1 082 1 176	7 7	46 46	6 6	⊗ ⊗	173,04 174,30	25 20	90 90	I I	A A	412 415	282 282	2472 2490	34 34	14 14	6 6
8 443	Warendorf (Westf.) * Die Glocke, Ausgabe D Warendorfer Tageblatt siehe Selbe Zeno-Zeitung, Neuer Emsbote für Kreis Warendorf und Amt Telgte (Warendorfer Kreisblatt) * Mo. nur Terminanz, in der Gef.-Ausg. Sa.-Fr. siehe Münster, Gef.-Ausg. Siehe Anzeige S. 166	2 528	4*	22	14	⊗	268,80	20*	81	I	A	480	335	6720	32		7*
2 242	Warin (Mtblg.) Verordnungsblatt des Kreises Wismar siehe unter Wochenzeitungen über Wariner Zeitung	380	4	46	6	⊗	103,20	10	92	I, II	A	430	285	2580	20	16	3
5 400	Bad Warmbrunn (Schles.) Warmbrunner Nachrichten (Herischdorfer Tageblatt)	466	4	46	6	⊗	103,20	15	88	I	A	430	279	2580	20	16	6
9 200	Warnemünde (Mtblg.) Warnemünder Zeitung	1 480	5	46	6	⊗	129,—	20	92	I, II	C	430	285	2580	34	17	6
4 590	Wasserburg a. Inn (Bay.) * Wasserburger Anzeiger siehe München, Bayerischer Zeitungsblock, Gruppe II Siehe Anzeige S. Kartonsblatt																
1 751	Wassertrüdingen (Bay.) Wassertrüdingen-Vote Siehe Anzeige S. 93	864	4	46	6	⊗	100,80	10	90	I	A	420	279	2520	25	12	6
3 612	Wainungen/Krs. Meiningen (Thür.) Wainunger Zeitung	1 004	2	22	9	⊗	59,40	20	72	I, II	E	330	222	2970	33	12	3
61 000	Wattenscheid (Westf.) Allgemeine Wattenscheider Zeitung Siehe Anzeige S. 213 Volkszeitung für den rheinisch-westfälischen Industriebezirk, Ausgabe C Wattenscheider Morgenzeitung, Bezirksausgabe von Volks-Zeitung, Bochum Siehe Anzeige S. 38	1 226	2	22	13	⊗	112,84	25	75	I, II	B	434	302	5642	30	6	6
4 287	Weener a. d. Ems (Hann.) Rheiderland	3 374	8	46	6	⊗	208,80	50	72	I	B	435	280	2610		14	6
3 810	Weferlingen (Sa.) Weferlinger Anzeiger (Grasleber Nachrichten, Walbeder Zeitung)	1 194	4	46	6	⊗	100,80	15	93	I	A	420	280	2520	34	14	6
3 131	Wegeleben/Dithmars (Fr. Sa.) Verb. 'sche Zeitung siehe unter Wochenzeitungen																
1 134	Wegscheid (Bay.) Der Grenzboten vom unteren bayerischen Walde	350	3	46	4	⊗	39,—	10	93	I, II	E	325	186	1300	30	13	3
7 534	Wehlau (Ostpr.) Wehlauer Tageblatt	1 840	6	46	6	⊗	155,52	20	93	I, II	E	432	279	2592	20	14	6
4 170	Wehr (Bad.) Wehrataler	1 100	4	46	6	⊗	104,40	10	90	I	E	435	280	2610	30	12	6
11 040	Weida (Thür.) Thüringer Dorfzeitung Weidaer Zeitung Siehe Anzeige S. 213	2 128 3 216	5 6,5	46 46	5 6	⊗ ⊗	81,25 172,38	12 15	72 93	I I	A A	325 442	235 280	1625 2652	20 36	15 14	3 6
24 000	Weiden/Duf. (Bay.) * Bayerische Ostmark, Tageszeitung für das Stifftland, Tirschenreuth, Waldsassen und Mitterteich, Ausg. Stifftland Siehe Anzeige S. 8 u. 9 * Bayerische Ostmark, Weidener Anzeiger und Tageszeitung für Neustadt-Waldnaab, Kemnath, Vohenstrauß und Eichenbach, Ausgabe Weiden Siehe Anzeige S. 8 u. 9 Oberpfälzischer Kurier, Weidener Tageblatt Siehe Anzeige S. 213 Weidener Volksblatt	1 300 5 755 4 842 1 214	6 5 5 3	46 22 22 46	6 12 12 6	⊗ ⊗ ⊗ ⊗	149,40 249,— 255,— 76,50	20 40 30 9	68 68 72 93	I I I II	A A B E	415 415 425 425	284 284 295 279	2490 4980 5100 2550	30 30 25 27	6 6 11 11	6 6 6 6
3 590	Weilburg a. d. Lahn (Hess.-Nass.) Weilburger Tageblatt (Kreiszeitung für den Oberlahnkreis, Amtliches Kreisblatt)	3 045	7	46	6	⊗	180,60	25	90	I, II	B	430	282	2580	40	13	6

Einwohnerzahl	Erscheinungsort und Name der Zeitung	Auflagen-Meldung vom 5. Okt. 1936	Anzeigenteil				Textteil		Nachlaß		Sahspiegel			Autotypen (Stützeabf.)	Wochent	Erscheint wöchl. x
			mm-Preis	Spaltennr.	Spaltengahl	Grundchrift	Seitenpreis R.M.	mm-Preis	Spaltennr.	Wochent	Mengenstaffel	Höhe mm	Breite mm			
1 518	Weiler/Altgäu (Bay.) § Anzeigebblatt für das westliche Altgäu mit Nebenausg. Lindenberg Tagblatt, Oberkaufener Anzeiger S. 213	5 300	5	46	6	℔	126,—	20	93	I, A	420	280	2520	30	12	6
6 550	Weilheim/Obbau (Bay.) § Weilheimer Zeitung mit Nebenausg. Feißenberger Zeitung, Murnauer Tagblatt S. 6. Startonblatt	6 800	5	46	6	℔	126,—	15	68	I, II, A	420	282	2520	20	12	6
3 233	Weilheim a. d. Teck (Wtbg.) Neue Weilheimer Zeitung S. 214		3	46	6	⊗	77,40	15	90	I, A	430	280	2580	30	12	6
51 000	Weimar (Thür.) Allgemeine Thüringische Landeszeitung Deutschland . . . S. 214	16 470	7	22	13	℔	409,50	50	78	I, A	450	321	5850	24	12	7
	§ Thüringer Gauzeitung, Gesamtausgabe Bezirksausg.: Ausg. Weimar, Altendburger Beobachter, Eisenacher Zeitung, Geraer Beobachter, Gothaer Beobachter, Jenaer Nachrichten, Mühlhäuser Stampf, Saale- und Orlagau- Beobachter und Landeszeitung Rudolstadt, Saalfeld a. d. Saale * 7 bzw. 6 x	56 128	26	22	12	℔	1326,—	100	68	I, A	425	279	5100	20		*
	§ Thüringer Gauzeitung, Bezirksausgabe Weimar. Sa.-Pr. siehe Gef.-Ausg.	10 352	7	22	12	℔	357,—	25	68	I, A	425	279	5100	20		7
8 375	Weinböbla/Bez. Dresden (Sa.) Weinböblauer Zeitung S. 214	1 693	7	46	6	℔	172,20	15	68	I, II, E	410	279	2460	20	16	6
5 056	Weingarten (Bad.) Walzbach-Quelle	1 100	3,5	46	6	⊗	87,15	10	93	I, A	415	280	2490	36	12	6
18 000	Weinheim/Bergstraße (Bad.) § Patentreuzbanner, Weinheimer Ausgabe (Bergsträßler Beobachter). Bezirksausgabe von Patentreuzbanner, Mannheim S. 153	3 360 über 6 000	4 5	22 22	12 12	⊗ ℔	201,60 252,—	18 30	66 90	I, B I, II, B	420 420	279 282	5040 5040	30 28	6 11	7 6
4 081	Weinsberg (Wtbg.) Dorf und Stadt siehe unter Wochenzeitungen															
8 346	Weißenburg (Bay.) § Weißenburger Tagblatt Weißenburger Zeitung	1 621 1 508	4 4	46 46	6 6	℔ ℔	104,40 108,—	15 15	90 93	I, II, E I, II, E	435 450	283 280	2610 2700	30 30	11 11	6 6
41 000	Weißenfels (Pr. Sa.) § Mitteldeutsche National-Zeitung, Ausgabe Weißenfels . Sa.-Pr. siehe Halle/Saale, Gef.-Ausg. S. 97	5 800	5	22	12	℔	252,—	35	65	I, B	420	279	5040	28	6	7
	Weißenfelscher Nachrichten. Bezirksbeilage von Mitteldeutsch- land, Merseburger Zeitung S. 99	1 900 über 8 200	5 5	22 22	12 12	⊗ ⊗	267,— 261,—	40 35	68 95	I, A I, II, B	445 435	288 296	5340 5220	25 24	13 9	6 7
3 032	Weißenfels (Pr. Sa.) Weißenfelscher Tagblatt S. 214		5	22	12	⊗	261,—	35	95	I, II, B	435	296	5220	24	9	7
2 968	Weißensee/Thür. (Pr. Sa.) Weißenseer Kreis-Zeitung	977	4	46	6	℔	108,—	8	90	I, II, A	450	283	2700	30	14	6
2 968	Weißentadt (Bay.) Weißentadter Zeitung	640	2,5	46	6	⊗	62,25	7	90	I, A	415	286	2490	20		3
18 454	Weißstein (Schlej.) Weißsteiner Nachrichten		4	46	6	℔	99,60	15	90	I, E	415	279	2490	10	12	3
13 486	Weißwasser/Oberlaus. (Schlej.) Neueste Nachrichten für Weißwasser O./L.	2 720	6	46	6	℔	152,28	20	89	I, II, A	423	279	2538	60	15	6
2 919	Welzheim (Wtbg.) § Vöte vom Welzheimer Wald	1 601	5	46	6	℔	124,50	18	65	I, II, E	415	283	2490	30	13	6
6 759	Welzow/Niederlaus. (Brdbg.) Welzower Anzeiger	740	4	46	6	℔	103,20	20	90	I, E	430	280	2580	28	14	6
2 525	Wemding (Bay.) § Tagblatt für Wemding und Monheim S. 214	1 528	4	46	6	℔	100,80	12	90	I, E	420	282	2520	30	12	6
1 811	Wendelstein (Bay.) § Lokal-Anzeiger S. 174	367	2	46	6	⊗	49,80	6	90	I, A	415	280	2490	24	7	6
22 000	Werdau (Sa.) Werdauer Tageblatt S. 215 Werdauer Zeitung S. 215	6 730 3 625	7 7	46 46	6 6	℔ ℔	178,50 177,66	21 21	92 92	I, II, A I, II, E	425 423	295 280	2550 2538	40 40	13 14	6 6
8 397	Werden a. d. Ruhr (Rhpr.) siehe Essen-Werden a. d. Ruhr Werder a. d. Havel (Brdbg.) General-Anzeiger (Tageblatt für Werder/Havel, den Kreis Zauch-Bezirk u. das Havelland)	2 241	6	46	6	℔	149,40	30	93	I, II, E	415	286	2490	20	13	6
12 194	Werdohl (Westf.) Süderländer Volksfreund, Werdohler Zeitung und Tageblatt zugleich Neuenrader Neueste Nachrichten	2 196	7	46	6	℔	181,44	30	90	I, II, A	432	283	2592	30	12	6
2 142	Werthe (Hann.) Himmmlinger Tageszeitung	1 404	4	46	6	℔	99,60	25	90	I, II, A	415	280	2490	20	13	6
16 171	Wermelskirchen (Rhpr.) Wermelskircher Tageblatt	3 110	5	46	6	℔	129,90	10	67	I, A	433	287	2598	30	15	6
3 638	Wernsdorf/Bez. Leipzig (Sa.) Wochen- und Anzeigebblatt	510	5	46	6	℔	127,50	15	90	I, II, E	425	284	2550	25	15	3
12 256	Werne a. d. Lippe (Westf.) Werner Zeitung über 1 650	400 1 650	4 3	46 22	7 14	℔ ⊗	128,80 201,60	20 20	80 80	I, A I, II, B	460 480	326 326	3220 6720	25 32	7 7	6 6
2 882	Werneuchen/Krs. Oberbarnim (Brdbg.) Werneuchener Zeitung	700	4	46	6	℔	103,20	12	93	I, E	430	282	2580	40	14	6
25 000	Wernigerode/Sarz (Pr. Sa.) Wernigeröder Zeitung und Intelligenzblatt S. 215	7 056	8	46	6	℔	201,60	25	93	I, B	420	280	2520	30	10	6
1 339	Wertach (Bay.) Wertacher Landbote (Amtsblatt für Wertach)	300	2 1/2	46	6	℔	57,40	6	90	I, II, A	410	280	2460	20	14	3

Ein- wahrer- zahl	Erscheinungsort und Name der Zeitung	Auf- lagen- Meldung vom 5. Okt. 1936	Anzeigenteil				Textteil		Nachlaß		Sagpiegel			Autotypen (Linienzahl)	Ercheint Wochent wocht. x		
			mm-Preis Rfl	Spaltenbr. mm	Spaltenzahl	Stundschritt	Seiten- preis RM	mm-Preis Rfl	Spaltenbr. mm	Wochent Wochent	Mengenheft	Höhe mm	Breite mm			mm-Substanz	
3 679	Wertheim a. Main (Bad.) Wertheimer Zeitung	1 997	4,5	46	6	3	120,15	15	68	I, II	E	445	289	2670	50	16	6
2 208	Wertingen/Schwaben (Bad.) Wertinger National-Zeitung	2 586	6	46	6	3	151,20	30	90	I, II	E	420	279	2520	30		6
25 000	Wesel (Nhr.) General-Anzeiger für Wesel und Niederrhein (Anzeiger für Stadt und Kreis Dinslaken, Volksblatt für Wesel und Kreis Nees) Siehe Anzeige S. 215 National-Zeitung, Ausgabe V. Wesel-Nees * No. nur 14pakt. Anz. u. Textanz. f. d. Ges.-Anz. Sa.-Pr. siehe Essen, Bezirksausg. Niederrhein Siehe Anzeige S. 75	7 988	7 6*	46 22	6 14	3 N	178,50 394,80	40 75*	72 81	I I	A B	425 470	281 346	2550 6580	20 24	12 6	6 7*
	Weseler Zeitung (Kreisblatt) mit Nebenausg. Allgemeiner Anzeiger, Nees Siehe Anzeige S. 215	3 201	9	46	6	3	229,50	30	90	I	A	425	288	2550	24	12	6
78 000	Wesermünde-Geeßmünde (Hann.) Amtliches Kreisblatt für den Landkreis Wesermünde siehe unter Wochenzeitungen Nordwestdeutsche Zeitung siehe Bremerhaven Wesermünder Neueste Nachrichten . . . Siehe Anzeige S. 216	6 355	7	22	13	3	442,26	50	78	I	B	486	320	6318	30	14	6
2 617	Weißelburen (Schlesw.-Holst.) Dithmarscher Bote	1 002	5	46	6	3	132,—	20	90	I	E	440	284	2610	30	15	3
4 229	Weißeling/Bez. Köln (Nhr.) Weißelinger Volksblatt	220	3	46	6	3	79,20	6	92	I	A	440	279	2610	20	15	3
3 992	Weisterland/Sylt (Schlesw.-Holst.) Sylter Nachrichten Sylter Zeitung	850 1 020	5 5	46 46	6 6	3 3	129,60 129,60	15 15	90 90	I, II I, II	A A	432 432	283 283	2592 2592	38 38	11 15	6 6
9 683	Weiterstede (Oldbg.) Der Ammerländer	3 200	8	46	6	3	201,60	25	90	I	E	420	280	2520	20	12	6
3 847	Weitrhauderfehn/Krs. Leer (Hann.) General-Anzeiger (Anzeiger für Oberledingerland)		5	46	6	3	129,60	30	90	I	A	432	280	2592	20	14	6
9 407	Wetter a. d. Ruhr (Westf.) Wetterische Zeitung	600	5	46	6	3	127,50	15	72	I, II	A	425	296	2550	25	14	6
19 000	Wetzlar (Hess.-Nass.) Wetzlarer Anzeiger Siehe Anzeige S. 216	7 078	6	22	13	3	366,60	30	72	I, II	B	470	307	6110	26	12	6
14 070	Wickede (Westf.) siehe Dortmund-Wickede-Affeln Wickelkirchen (Saarl.) Wickelkirchener Zeitung siehe Neunkirchen/Saar																
6 435	Wiedenbrück (Westf.) Die Glocke, Ausgabe E Wiedenbrücker Zeitung siehe Delbe																
2 051	Wiehe/Amtruttal (Pr. Sa.) Goldene Aue und Finne	850	5	46	6	3	130,50	12	90	I, II	A	435	282	2610	20	14	6
2 578	Wiesau/Dvj. (Bad.) Zwischenreuth-Wiesauer Tagblatt	1 020	3	46	6	3	72,—	10	90	I, II	E	400	280	2400	20	12	6
62 000	Wiesbaden (Hess.-Nass.) Landeszeitung für das Rhein-Main- und Lahnggebiet . . . Siehe Anzeige S. 215 Nassauer Volksblatt Siehe Anzeige S. 216 Wiesbadener Tagblatt Siehe Anzeige S. 217	4 921 21 000 20 038	4 7 7	22 22 22	13 13 11	3 3 3	249,60 411,32 308,—	25 60 60	75 72 85	I, II I, II I, II	A B B	480 452 400	320 308 270	6240 5876 4400	30 30 32	9 6 15	6 7 7
25 352	Wiebrich (Hess.-Nass.) Wiebricher Tagespost (Nassauischer Anzeiger) Siehe Anzeige S. 217	4 106	4,5	22	12	3	229,50	25	68	I, II	B	425	279	5100	32	13	6
4 607	Wierstadt (Hess.-Nass.) Wierstadter Zeitung	700	3	46	6	3	72,—	12	93	I, II	A	400	286	2400	34	17	3
6 984	Wohheim (Hess.-Nass.) Wohheimer Zeitung (Amtsblatt)	375	3	46	6	3	76,50	12	93	I, II	E	425	280	2550	25	9	3
3 048	Erbenheim (Hess.-Nass.) Neue Erbenheimer Zeitung	630	3	46	6	3	74,70	12	90	I	A	415	286	2490	34	12	3
5 206	Schierstein (Hess.-Nass.) Schiersteiner Zeitung	886	3	46	6	3	76,50	12	93	I, II	E	425	280	2550	25	15	3
1 130	Wiesenburg/Mark (Vrdbg.) Belzig-Nees-Wiesenburg Zeitung	572	4	46	6	3	102,—	15	90	I	A	425	282	2550	36	16	3
7 637	Wiesloch (Bad.) Wieslocher Zeitung	1 100	6	46	6	3	156,60	18	90	I, II	E	435	285	2610	32	12	6
2 545	Wildenfels/Erzgeb. (Sa.) Wildenfelder Anzeiger	660	5	46	5	3	103,75	13	80	I	A	415	246	2075	30	14	2
4 773	Wildeshausen (Oldbg.) Wildeshauer Zeitung	1 478	3	46	6	3	76,14	20	90	II	E	423	288	2538	30		6
5 796	Bad Wildungen (Hess.-Nass.) Waldeckische Landes-Zeitung, Wildunger Zeitung . . . Sa.-Pr. siehe Nordach, Ges.-Ausg. Siehe Anzeige S. 135	2 010	6	46	6	3	151,20	15	72	I, II	E	420	290	2520	34	6	6
	Wilhelmshagen (Hann.) siehe Harburg-Wilhelmshagen																
26 000	Wilhelmshaven (Hann.) Wilhelmshavener Kurier Siehe Anzeige S. 43 Wilhelmshavener Zeitung vereinigt mit Wilhelmshavener Tagblatt Siehe Anzeige S. 217	11 815 9 694	7,5 7,5	22 22	12 12	3 3	396,— 373,50	40 35	90 67	I I	B B	440 415	279 279	5280 4980	32 32	13 14	6 6
7 772	Wilkau-Sahlau (Sa.) General-Anzeiger für das untere Erzgebirge		3	46	6	3	72,—	8	90	I, II	E	400	279	2400	36	15	6
7 616	Willsch b. Krefeld (Nhr.) Willscher Volkszeitung	665	4	46	6	3	104,40	12	90	I, II	E	435	280	2610	40	7	2
3 934	Wilsdruff (Sa.) Illustriertes Tageblatt, Ausgabe G Wilsdruffer Nachrichten siehe Tharandt Wilsdruffer Tageblatt	1 470	6	46	6	3	151,20	20	93	I, II	E	420	280	2520	48	16	6



Einwohnerzahl	Erscheinungsort und Name der Zeitung	Auflagen-Meldung vom 5. Okt. 1936	Anzeigenteil				Textteil		Nachsch.	Papiergewicht			Anstöße (Minutenzahl)	Erscheinung			
			mm-Preis	Spaltenbreite	Spaltenzahl	Grundfläche	Seitenpreis	mm-Preis		Spaltenbr.	mm	mm		mm	Uhrzeit	wöchl.	
	3																
4 364	Zahna/Bez. Halle (Pr. Sa.) Zahnaer Zeitung	550	5	46	6	℔	127,50	25	90	I	A	425	280	2550	25	12	6
11 173	Zehdenick a. d. Havel (Vrbbg.) Zehdenicker Anzeiger (Zehdenicker Tageblatt und General-Anzeiger)	2 021	6	46	6	℔	151,20	12	93	I, II	A	420	280	2520	30	14	6
35 603	Zeitz (Pr. Sa.) Mitteldeutsche National-Zeitung, Ausgabe Zeitz Sa.-Pr. siehe Halle/Saale, Gef. Ausg. Siehe Anzeige S. 97 Zeitzer Neueste Nachrichten	7 651	5	22	12	℔	252,—	35	65	I	B	420	279	5040	28	6	7
		8 632	5	22	12	℔	255,—	30	72	I, II	B	425	295	5100	24	12	6
1 965	Zell a. Harmersbach (Bad.) Schwarzwälder Post	1 280	4	46	6	℔	103,68	12	90	I, II	E	432	282	2592	36	11	3
2 796	Zell a. d. Mosel (Rhr.) Zeller Volksfreund	585	3	46	6	⊙	81,—	9	90	I, II	E	450	285	2700	20	12	2
1 076	Zell/Dfr. (Bay.) Der Bote vom Waldstein siehe unter Wochenzeitungen																
14 100	Zella-Mehlis (Thür.) Zella-Mehlischer Anzeiger Zella-Mehlischer Tageblatt und Oberhofer Zeitung	1 149	4	46	6	℔	103,68	15	90	I, II	A	432	280	2592	32	14	6
		1 085	4	46	6	℔	102,—	15	93	I, II	A	425	282	2550	20	16	6
21 000	Zerbst (Anh.) Der Mitteldeutsche, Zerbster Zeitung (Ausg. L.) siehe auch Magdeburg, Gef. Ausg. Siehe Anzeige S. 151 Zerbster Extrablatt	3 763	4*	22	12	℔	196,80	40*	66	I, II	A	410	280	4920	28	12	6*
		4 991	8	46	7	℔	268,80	30	75	I, II	A	480	326	3360	25	15	6
12 247	Zeulenroda (Thür.) Neusischer Anzeiger verbunden mit Zeulenrodaer Tageblatt	3 127	6,5	46	6	℔	175,50	20	90	I	A	450	280	2700	30	15	6
2 816	Zeven (Hann.) Zevener Zeitung (Amtliches Kreisblatt für den Kreis Bremerörde)	3 478	6	46	6	℔	153,—	18	90	I	A	425	279	2550	30	13	6
3 996	Ziebingen/Krs. Weitzernberg (Vrbbg.) Der Ostmärker, Ausgabe C für Ziebingen und Umgegend Sa.-Pr. siehe Droffen, Gef. Ausg.	683	5	46	6	℔	127,20	20	90	I	A	424	281	2544	20	16	6
2 012	Ziegenhain/Bez. Kassel (Hess.-Nass.) Ziegenhainer Zeitung	844	5	46	6	℔	127,50	13	90	I	A	425	280	2550	32		6
9 887	Ziegenhals (Schlej.) Ziegenhalser Anzeiger Ziegenhalser Stadtblatt	1 400	2	46	6	℔	50,40	6	90	I	E	420	282	2520	20	12	3
		2 530	2	46	6	℔	51,—	8	92	I, II	B	425	282	2550	30	15	3
1 247	Ziegenrück (Pr. Sa.) Ziegenrücker Kreis-Anzeiger. Beilage von Pöbner Zeitung verbunden mit Pöbner Tageblatt	829	6	46	6	℔	153,72	12	70	I	A	427	291	2562	20		6
5 867	Zielenzig (Vrbbg.) Neumärkisches Politisches Wochenblatt Ostfriesenberger Kreisblatt siehe unter Wochenzeitungen	1 738	5	46	6	℔	130,50	20	93	I	A	435	280	2610	25	15	6
1 650	Zierenberg (Hess.-Nass.) Niederhessische Zeitung		4	46	6	℔	103,20	12	90	I, II	E	430	282	2580		14	3
2 503	Ziesar/Bez. Magdeburg (Pr. Sa.) Anzeiger für Ziesar, Görzke und die umliegenden Ortschaften	2 872	6	46	6	℔	154,44	21	90	I, II	E	429	283	2574	20	15	6
7 082	Zirndorf (Bay.) Allgemeine Rundschau (General-Anzeiger für Nordbayern) Fränkische Tageszeitung, Ausgabe Zirndorf. Bezirksausgabe von Fränkische Tageszeitung, Nürnberg Siehe Anzeige S. 174	1 299	3	22	12	℔	151,20	18	68	I	B	420	285	5040	24	6	6
39 713	Zittau (Sa.) Oberlausitzer Nachrichten. Beilage von Zittauer Nachrichten Zittauer Morgen-Zeitung Zittauer Nachrichten (Die NS-Tageszeitung für die Oberlausitz) Siehe Anzeige S. 61 u. 62	3 000	9	46	6	℔	226,80	50	92	I	A	420	282	2520	30		6
		8 400	10	46	6	℔	243,—	50	89	I, II	A	405	282	2430	32	6	6
		13 938	12	46	6	℔	302,40	60	92	I	A	420	282	2520	30		6
3 233	Zobten/Bez. Breslau (Schlej.) Anzeiger für Zobten am Berge und Umgegend	830	5	46	6	℔	124,50	15	74	I	E	415	296	2490	40	16	3
32 000	Zoppot (Frst. Danzig) Zoppoter Zeitung																
4 716	Zörbig (Pr. Sa.) Zörbiger Bote	1 450	5	46	6	℔	126,—	25	90	I	A	420	280	2520	20	16	4
5 480	Zossen (Vrbbg.) Zossen-Winsdorfer Zeitung	600	4	46	6	℔	98,40	15	90	I	A	410	279	2460	30	15	6
8 770	Zschopau (Sa.) Zschopauer Tageblatt und Anzeiger (Wochenblatt für Zschopau und Umgegend)	2 200	7	46	6	℔	178,92	25	93	I, II	E	426	282	2556	20	13	6
	Zuffenhausen (Witbg.) siehe Stuttgart-Zuffenhausen																
9 498	Züllichau (Vrbbg.) Amtliches Kreisblatt des Kreises Züllichau-Schwiebus siehe unter Wochenzeitungen Sächsisches Tageszeitung für die Kreise Züllichau-Schwiebus und Bonst Züllichauer Nachrichten Siehe Anzeige S. 93	955	5	46	6	℔	121,50	20	90	I, II	A	405	282	2430	25	14	6
		2 304	6	46	6	℔	154,80	20	90	I	A	430	280	2580	28	15	6
2 771	Zülz (Schlej.) Zülzer Stadtblatt siehe unter Wochenzeitungen																
1 117	Zusmarshausen (Bay.) Schwäbischer Landbote	1 403	6	46	6	℔	153,88	20	93	I	A	433	279	2598	30	11	5

Erscheinungsort und Name der Zeitung	Auf- lagen- Meldung vom 5. Okt. 1936	Anzeigenteil				Textteil		Nachsch.		Satzspiegel			Papiertypen (Winterjah)	Erscheint		
		mm-Preis Rfl	Spaltenbr. mm	Spaltenzahl	Grundschrift	Seiten- preis R.M.	mm-Preis Rfl	Spaltenbr. mm	Werkstoff	Mengenlohn	Höhe mm	Breite mm		mm-Substanz	Wochen- zeit	Wöchl. x
Zweibrücken (Rhpf.) N 23-Rheinfront, Bezirksausgabe VII Zweibrücken/Somburg (Saar) Sa.-Pr. siehe Neustadt a. d. Weinstraße, Gef.-Ausg. Siehe Anzeige S. 170	13 300	7	22	13	C, P	436,80	40	59	I, II	B	480	320	6240	31	7	6
Zwenfau (Sa.) Zwenfauer Zeitung	1 226 über	6	46	6	P	151,20	15	92	I	E	420	279	2520	40	16	3
Zwidau (Sa.) * N 2-Tageszeitung für Zwidau und Umgebung Siehe Anzeige S. 61 u. 62	13 000	6	22	12	R	302,40	40	67	I	B	420	279	5040	30	14	6
Zwidauer Tageblatt und Anzeiger Siehe Anzeige S. 221	31 973	8	22	12	C	427,20	35	70	I	B	445	279	5340	20	14	6
Zwidauer Zeitung verbunden mit Zwidauer Neueste Nachrichten Siehe Anzeige S. 221	9 406	5	22	12	P	267,—	25	71	I	A	445	296	5340	35	12	6
Zwiesel (Bay.) Bayerische Waldzeitung	825	6	46	6	P	144,—	20	90	I	A	400	283	2400	20	10	6
Zwingersberg/Bergstraße (Frist. Hess.) Bergstraßeer Bote		3	46	6	G	77,76	10	90	I	A	432	280	2592		13	3
Zwönitz (Sa.) Zwönitztal-er Anzeiger	615	6	46	6	P	144,—	18	90	I	E	400	280	2400	20	15	4



Ala Spezial-Reklame

Plakatanschlag, Verkehrswerbung
Lichtwerbung u. a. m.
Sonderwerbung jeder Art
für In- und Ausland

Ala Kino-Reklame

Diapositiv- und Filmwerbung
in allen Teilen des Reichs
und für das Ausland

Anfragen an

Ala Spezial-Reklame Berlin W 35
sowie an alle Zweigstellen



Tageszeitungen

Länder-Übersicht

Deutsches Reich und Freistaat Danzig

	Seite		Seite
Anhalt	158	Preußen	
Baden	160	Berlin	196
Bayern	166	Brandenburg	200
Rheinpfalz	176	Grenzm. Posen-Westpreuß.	206
Braunschweig	178	Hannover	208
Bremen	180	Hessen-Nassau	214
Hamburg	181	Hohenzollern <small>siehe Württemberg</small>	
Hessen (Freistaat)	183	Ostpreußen	218
Lippe	187	Pommern	222
Lübeck	188	Rheinprovinz	226
Mecklenburg	190	Sachsen	236
Oldenburg	194	Schlesien	242
		Schleswig-Holstein	250
		Westfalen	254
		Saarland	262
		Sachsen (Freistaat)	264
		Thüringen	272
		Württemberg <small>mit Hohenzollern</small>	276
		Freistaat Danzig	284

Anhalt

Fläche 2314,32 qkm

Bevölkerungsdichte auf 1 qkm 157,5 Einwohner

A. Einwohnergliederung nach dem Stande vom 16. Juni 1933 (Zusammengestellt nach dem amtl. Material des Statistischen Reichsamtes. Die Wohnbevölkerung im Deutschen Reich nach der Volkszählung vom 16. Juni 1933. Endgültiges Ergebnis)

1	Gesamteinwohnerzahl	364 415
	a) weiblich	187 277
	b) männlich	177 138
2	Religionszugehörigkeit	v. S.
	a) evangelisch	88,0
	b) katholisch	3,6
	c) israelitisch	0,2
	d) sonstige	8,2
3	Erwerbstätige (das sind die hauptberuflich Erwerbstätigen und die Erwerbslosen)	167 103 45,9
4	Zahl der Haushaltungen (Auf einen Haushalt kommen 3,33 Personen)	109 296

B. Berufsgliederung (Berufszählung vom 16. Juni 1933). Einschließlich der Angehörigen ohne Hauptberuf. Von je 100 Personen der Gesamtbevölkerung entfielen auf:

1	Land- und Forstwirtschaft	17,3
2	Industrie und Handwerk	44,5
3	Handel und Verkehr	14,2
4	Öffentlicher Dienst und private Dienstl. (Beamte, Heer, Marine, Kirche, Krankenkassen, Gesundheitswesen, Feuerwehr, Theater usw.)	6,8
5	Häusliche Dienste	2,0
6	Berufslose Selbständige (das sind im wesentlichen Rentenempfänger, Pensionäre, von eigenem Vermögen oder von Unterstützungszuwendungen lebende Personen)	15,2
		100,0

C. Gliederung der Bevölkerung nach ihrer sozialen Stellung (Berufszählung vom 16. Juni 1933). Von je 100 Personen der Gesamtbevölkerung waren:

1	Selbständige (einschl. höherer Beamter und Angestellter in leitender Stellung)	11,9
2	Mithelfende Familienangehörige	6,1
3	Beamte (einschl. Soldaten)	4,5
4	Angestellte	9,4
5	Arbeiter (einschl. Heimarbeiter und Hausgewerbetreibender)	50,9
6	Hausangestellte	2,0
7	Berufslose Selbständige (das sind im wesentlichen Rentenempfänger, Pensionäre, von eigenem Vermögen oder von Unterstützungszuwendungen lebende Personen)	15,2
		100,0

D. Bestand an Kraftfahrzeugen am 1. Juli 1936 (bei Ziff. 7—9 einschl. der vorübergehend abgemeldeten Kraftfahrzeuge)

1	Anzahl der Kraftträder	8 767
2	Anzahl der Personenkraftwagen	5 115
3	Anzahl der Lastkraftwagen	1 212
4	1 Krafttrad entfällt auf Einwohner	42
5	1 Personenkraftwagen entfällt auf Einwohner	71
6	1 Lastkraftwagen entfällt auf Einwohner	305
7	Zunahme der Kraftträder im Vergleich vom Juli 1935 bis zum Juli 1936	v. S. 13,4
8	Zunahme der Personenkraftwagen im Vergleich vom Juli 1935 bis zum Juli 1936	20,6
9	Zunahme der Lastkraftwagen im Vergleich vom Juli 1935 bis zum Juli 1936	29,7

E. Anzahl der Fernsprechstellen 155 911*

(errechnet nach dem Geschäftsbericht der Deutschen Reichspost Rechnungsjahr 1935 [1. April 1935 bis 31. März 1936])

Auf 100 Einwohner kommen	4,12 Sprechstellen
------------------------------------	-----------------------

F. Die Zahl der Rundfunkteilnehmer 474 340*

(errechnet nach dem Geschäftsbericht der Deutschen Reichspost Rechnungsjahr 1935 [1. April 1935 bis 31. März 1936])

Auf 100 Einwohner kommen	12,75 Apparate
------------------------------------	-------------------

* Zusammengefaßt Mitteldeutschland = Prov. Sachsen, Thüringen u. Anhalt

G. Die Zahl der Postscheckkunden 3 651

(errechnet nach dem Geschäftsbericht der Deutschen Reichspost Rechnungsjahr 1935 [1. April 1935 bis 31. März 1936])

Auf 100 Einwohner kommen	1,00 Postscheckkunden
------------------------------------	--------------------------

H. Sparkassen (Vorläufige Statistik der deutschen Sparkassen für das Jahr 1935)

1	Anzahl der Sparer	195 000
2	Guthaben der Sparer	72 588 000 RM
3	Durchschnittssumme pro Sparkonto	372,25 RM
4	Durchschnittssumme auf den Kopf der Bevölkerung	199,19 RM

Deutsche Tages- u. Wochenzeitungen

2. Teil: Tageszeitungen nach Ländern und Provinzen

Inhalt

Einwohnerzahl	Erscheinungsort und Name der Zeitung	Auflagen-Meldung vom 5. Okt. 1936	Anzeigenteil				Textteil		Nachschuß	Sahspiegel			Autotypier (Linienzahl)	Erscheint			
			mm-Preis Rpf	Spaltenbr. mm	Spaltenzahl	Grundfläche cm ²	Seitenpreis RM	mm-Preis Rpf		Spaltenbr. mm	Wasserkopf	Mengenstaffel		Höhe mm	Breite mm	mm-Größt	Wochen
6 221	Ballenstedt/Harz Anhalter Harz-Zeitung	2 553	6	46	6	℔	151,20	20	90	I, II	E	420	280	2520	35	13	6
38 328	Bernburg Anhalter Kurier. Siehe Anzeige S. 34 * Der Mitteldeutsche, Anhalter Nachrichten (Ausg. C.), Stadt- ausgabe mit Landausgabe Bei gleichz. Aufg. in Der Mitteldeutsche im Salzland (Ausg. K.), Stahfurt (Pr. Sa.) mm 7 Rpf * siehe auch Magdeburg (Pr. Sa.), Gef.-Ausg. Siehe Anzeige S. 151	über 8 250 7 423	6	22	14	℔	393,12 295,20	40	82	I	A	468	346	6552	35	12	6
10 562	Coswig/Anh. Anhaltische Elbezeitung Coswiger Zeitung	2 128 über 400	6	46	6	℔	153,— 153,—	20	90	I	A	425	282	2550	35	12	6
100 000	Dessau Anhalter Anzeiger Siehe Anzeige S. 55 * Der Mitteldeutsche, Anhaltische Tageszeitung (Ausg. B.), Stadt- u. Landausgabe (Ausg. aus Dessaus Umgebung) Bei Aufg. nur in Landausg. (Ansl. 4769) mm 4 Rpf, Mengenstaffel A * siehe auch Magdeburg (Pr. Sa.), Gef.-Ausg. Siehe Anzeige S. 151	15 381 18 404	8	22	12	℔	398,40 393,60	50	89	I, II	B	415	279	4980	35	17	6
12 845	Höflau Höflauer Neueste Nachrichten Höflauer Zeitung	1 100 1 012	5	46	6	℔	127,50 129,—	20	90	I	A	425	282	2550	35	14	6
5 707	Güsten Die Provinzpost (Bürger-Zeitung, Neues Tageblatt) . . . Siehe Anzeige S. 94	über 3 500	5	46	6	℔	126,—	20	90	I	A	420	279	2520	48	13	6
4 178	Harzgerode Harzgeroder Tageblatt (Harzer Bote)	780	4	46	6	℔	103,20	15	92	I	A	430	282	2580	20	15	6
6 659	Zeitz Mulde-Zeitung	800	3	46	6	℔	75,06	12,5	90	I, II	E	417	280	2502	24	14	3
27 000	Köthen Köthener Zeitung Siehe Anzeige S. 135 * Der Mitteldeutsche, Köthener Tagespost (Ausg. D.) . . . * siehe auch Magdeburg (Pr. Sa.), Gef.-Ausg. Siehe Anzeige S. 151	über 6 200 8 379	6	22	12	℔	302,40 295,20	35	66	I, II	A	420	279	5040	30	12	6
3 481	Dranienbaum Dranienbaumer Zeitung	1 176	2,5	22	12	℔	125,10	11	93	I, II	E	417	280	5004	25	16	6
3 289	Maguhn Maguhner Nachrichten	427	4	46	6	℔	100,08	15	90	I	A	417	280	2502	25	16	3
	Höflau siehe Dessau-Höflau																
3 323	Sandersleben Sanderslebener Zeitung	875	3,5	46	6	℔	89,25	10	90	I, II	E	425	283	2550	35	14	3
21 000	Zerbitz * Der Mitteldeutsche, Zerbitzer Zeitung (Ausg. L.) * siehe auch Magdeburg (Pr. Sa.), Gef.-Ausg. Siehe Anzeige S. 151 Zerbitzer Extrapost Siehe Anzeige S. 220	3 763 4 991	4*	22	12	℔	106,80 268,80	40*	66	I, II	A	410	280	4920	28	12	6



Fläche 15 070,31 qkm

Bevölkerungsdichte auf 1 qkm 160,1 Einwohner

A. Einwohnergliederung nach dem Stande vom 16. Juni 1933 (Zusammengestellt nach dem amtl. Material des Statistischen Reichsamtes. Die Wohnbevölkerung im Deutschen Reich nach der Volkszählung vom 16. Juni 1933. Endgültiges Ergebnis)

1	Gesamteinwohnerzahl	2 412 951	
	a) weiblich	1 245 121	
	b) männlich	1 167 830	
2	Religionszugehörigkeit		v. H.
	a) evangelisch		39,1
	b) katholisch		58,4
	c) israelitisch		0,9
	d) sonstige		1,6
3	Erwerbstätige (das sind die hauptberuflich Erwerbstätigen und die Erwerbslosen).	1 257 330	52,1
4	Zahl der Haushaltungen (Auf einen Haushalt kommen 3,95 Personen)	611 587	

B. Berufsgliederung (Berufszählung vom 16. Juni 1933). Einschließlich der Angehörigen ohne Hauptberuf. Von je 100 Personen der Gesamtbevölkerung entfielen auf:

1	Land- und Forstwirtschaft	25,0
2	Industrie und Handwerk	38,9
3	Handel und Verkehr	15,9
4	Öffentlicher Dienst und private Dienstl. (Beamte, Heer, Marine, Kirche, Krankenkassen, Gesundheitswesen, Feuerwehr, Theater usw.)	8,0
5	Häusliche Dienste	1,8
6	Berufslose Selbständige (das sind im wesentlichen Rentenempfänger, Pensionäre, von eigenem Vermögen oder von Unterstützungszuwendungen lebende Personen).	10,4
		100,0

C. Gliederung der Bevölkerung nach ihrer sozialen Stellung (Berufszählung vom 16. Juni 1933). Von je 100 Personen der Gesamtbevölkerung waren:

1	Selbständige (einschl. höherer Beamter und Angestellter in leitender Stellung)	22,8
2	Mithelfende Familienangehörige	11,6
3	Beamte (einschl. Soldaten)	6,5
4	Angestellte	9,7
5	Arbeiter (einschl. Heimarbeiter und Hausgewerbetreibender).	37,3
6	Hausangestellte	1,7
7	Berufslose Selbständige (das sind im wesentlichen Rentenempfänger, Pensionäre, von eigenem Vermögen oder von Unterstützungszuwendungen lebende Personen).	10,4
		100,0

D. Bestand an Kraftfahrzeugen am 1. Juli 1936 (bei Ziff. 7—9 einschl. der vorübergehend abgemeldeten Kraftfahrzeuge)

1	Anzahl der Krafträder	44 477
2	Anzahl der Personenkraftwagen	36 721
3	Anzahl der Lastkraftwagen	8 233
4	1 Kraftrad entfällt auf Einwohner	55
5	1 Personenkraftwagen entfällt auf Einwohner	66
6	1 Lastkraftwagen entfällt auf Einwohner	296
7	Zunahme der Krafträder im Vergleich vom Juli 1935 bis zum Juli 1936	v. H. 14,4
8	Zunahme der Personenkraftwagen im Vergleich vom Juli 1935 bis zum Juli 1936	16,1
9	Zunahme der Lastkraftwagen im Vergleich vom Juli 1935 bis zum Juli 1936	6,2

E. Anzahl der Fernsprechstellen 113 124

(errechnet nach dem Geschäftsbericht der Deutschen Reichspost Rechnungsjahr 1935 [1. April 1935 bis 31. März 1936]).

Auf 100 Einwohner kommen	4,49 Sprechstellen
------------------------------------	-----------------------

F. Die Zahl der Rundfunkteilnehmer 227 706

(errechnet nach dem Geschäftsbericht der Deutschen Reichspost Rechnungsjahr 1935 [1. April 1935 bis 31. März 1936]).

Auf 100 Einwohner kommen	9,05 Apparate
------------------------------------	------------------

G. Die Zahl der Postscheckkunden 49 733

(errechnet nach dem Geschäftsbericht der Deutschen Reichspost Rechnungsjahr 1935 [1. April 1935 bis 31. März 1936]).

Auf 100 Einwohner kommen	2,06 Postscheckkunden
------------------------------------	--------------------------

H. Sparkassen (Vorläufige Statistik der deutschen Sparkassen für das Jahr 1935)

1	Anzahl der Sparer	1 225 000
2	Guthaben der Sparer	604 544 000 RM
3	Durchschnittssumme pro Sparkonto	493,50 RM
4	Durchschnittssumme auf den Kopf der Bevölkerung	250,54 RM

Einwohnerzahl	Erscheinungsort und Name der Wochenzeitung	Durchschnitts- auflage des II. Quartals- jahres 1936	Anzeigenteil				Textteil		Nachtrag		Schiffspiegel			Autotypen (Stanzzahl)	Erscheinung		
			mm-Preis Rpf	Spaltenhö. mm	Spaltenzahl	Grundschritt	Seiten- preis R.M.	mm-Preis Rpf	Spaltenhö. mm	Maßstab	Blattgröße	Höhe mm	Breite mm		mm-Substanz	Uhrzeit	Wochentag
1 573	Adelsheim Bauländer Bote	1 145	4	46	6	3	103,20	12	90	I	E	430	280	2580	20	11	6
32 000	Baden-Baden Neues Badener Tagblatt (Morgenzeitung) Siehe Anzeige S. 7	5 145	5	22	12	3	246,—	25	68	I	A	410	282	4920	30	7	7
4 361	— Doß Allgemeiner Anzeiger für Baden-Baden-Doß u. Um- gebung siehe unter Wochenzeitungen																
1 762	Bondorf/Schwarzw. Schwarzwälder Zeitung	950	3	46	6	3	74,70	9	92	I, II	A	415	280	2490	30	9	6
5 641	Bretten Brettener Tagblatt Siehe Anzeige S. 48	2 730	4	46	6	6	105,60	15	90	I, II	A	440	286	2640	32	12	6
17 000	Bruchsal Bruchsaler Neue Zeitung für Bruchrain und Kraichgau (Bruchsaler Zeitung, Bruchsaler Bote, Rheinisches Tag- blatt)	3 854	6	46	6	3	155,52	18	65	I	A	432	280	2592	36	12	6
2 347	Buchen/Odentw. Der Odentwälder. Bezirksausgabe von Volksgemeinschaft, Heidelberg Siehe Anzeige S. 112	2 794	3,5	22	12	6	177,24	20	69	I, II	B	422	287	5064	35	6	7
4 323	Bühl Mittelbadischer Bote. Siehe Anzeige S. 49	6 627	5	22	13	3	299,—	25	72	I	A	460	302	5980	30	12	6
6 260	Donauersingen Schwarzwälder Tagblatt siehe Billingen																
19 000	Durlach Durlacher Tageblatt (Pfinztäler Bote) Siehe Anzeige S. 63	3 819	6	46	6	3	159,12	18	90	I	E	442	283	2652		12	6
4 522	Durmersheim Badische Presse und Handels-Zeitung,hardt-Anzeiger. Bezirksausgabe von Badische Presse und Handels-Zeitung, General-Anzeiger für Südwestdeutschland, Karlsruhe . . Siehe Anzeige S. 121	1 118	3	22	12	3	151,20	18	90	I, II	B	420	280	5040	25		7
7 477	Eberbach/bad. Neckartal Stadt- und Landbote (Eberbacher Zeitung) Siehe Anzeige S. 70	1 732	4	46	6	3	100,80	12	90	I	A	420	280	2520	32	12	6
9 514	Emmendingen Der Alemanne, Ausgabe Nord. Bezirksausgabe von Der Alemanne, Freiburg/Brsg. Siehe Anzeige S. 83 Breisgauer Nachrichten Siehe Anzeige S. 71	5 079 4 087	4,5 4,5	22 22	13 12	3 3	272,03 229,50	40 20	76 68	I, II I	A B	465 425	320 282	6045 5100	33 20	7 11	7 6
3 003	Endingen Kaiserlicher Nachrichten	850	4	46	6	3	99,60	12	90	I, II	E	415	280	2490	34	12	3
2 483	Engen Bodensee-Rundschau, Ausgabe Engen siehe Konstanz																
3 506	Eppingen Eppinger Zeitung Siehe Anzeige S. 72	2 380	4	46	6	3	105,60	12	90	I	A	440	280	2640	32	12	6
3 149	Ettenheim Ettenheimer Zeitung	1 400	4	46	6	3	103,68	12	93	I, II	A	432	279	2592	20	12	3
10 152	Etlingen Der Abtalsbote Siehe Anzeige S. 76	2 738	6	46	6	3	154,80	18	90	I, II	E	430	282	2580	20	13	6
2 777	Forchheim b. Karlsruhe Gemeinde-Anzeiger	500	2	46	4	6	20,80	5	90	I	E	260	186	1040	54	12	2
101 000	Freiburg/Brsg. Der Alemanne mit Bezirksausg. Ausg. Ost, Ausg. Nord, Emmendingen, Ausg. Süd-Oberrach, Ausg. Süd-Waldsbühl * 6° u. 16° Siehe Anzeige S. 83 Der Alemanne, Ausgabe Ost. Bezirksausgabe von Der Alemanne Siehe Anzeige S. 83 Freiburger Zeitung Siehe Anzeige S. 82 * 7° u. 15° Tagespost, Gesamttausgabe Bezirksausg.: Ausg. A Breisgau, Schwarzwald, Ausg. B Oberrach, Niesental Siehe Anzeige S. 82 Tagespost, Ausgabe A Breisgau, Schwarzwald Sa.-Pr. siehe Gef.-Ausg. Siehe Anzeige S. 82	40 943 3 659 19 604 8 673 6 733	8 4,5 8 12 10	22 22 22 46 46	13 13 12 6 6	3 3 3 3 3	483,60 272,03 408,— 306,— 255,—	50 40 50 30 25	76 76 70 90 90	I, II I, II I, II I, II I, II	B A B A A	465 465 425 425 425	320 320 280 279 279	6045 6045 5100 2550 2550	33 33 48 34 34	* 7 * 6 6	12 7 12 7 7
4 069	Friedrichsfeld Friedrichsfelder Zeitung		3	22	12	3	154,80	15	90	I	B	430	280	5160	30	14	2

Einwohnerzahl	Erscheinungsort und Name der Zeitung	Auflagen-Meldung vom 5. Okt. 1936	Anzeigenteil				Textteil		Nachsch.		Gespiegel			Gründungszeit		Gründungszeit (Jahreszahl)	Wohnt. x
			mm-Preis Rfl	Spaltenbr. mm	Spaltenzahl	Grundschritt	Seitenpreis R.M.	mm-Preis Rfl	Spaltenbr. mm	Maßstapel	Mengenmaß	Höhe mm	Breite mm	mm-Druck	Wohnt.		
3 501	Gengenbach Der Kinzig-Vote	1 045	4	46	6	8	99,60	12	90	I	E	415	282	2490	34	11	3
3 170	Saßlach i. Kinzigtal Offenburger Tageblatt, Ausgabe B Anzeiger vom Kinzigtal/Kinzigtäler Nachrichten Sa.-Pr. siehe Offenburg, Gef.-Ausg. Siehe Anzeige S. 177	1 336	2,5	22	12	8	129,—	10	69	I, II	A	430	279	5160	30	10	6
86 000	Seidelberg Heidelberger Neueste Nachrichten . . Siehe Anzeige S. 111 Heidelberger Tageblatt Siehe Anzeige S. 111 * Volksgemeinschaft mit Bezirksausg. Der Kraichgau, Sinsheim, Rind um Mosbach, Der Obenwälder, Buchen, Der Franke, Tauberbischofsheim Siehe Anzeige S. 112	15 308 über 7 000 24 463	6 6 7	22 22 22	13 12 12	6 6 6	386,10 303,84 354,48	30 30 35	79 72 69	I, II I, II I, II	B B B	495 422 422	320 287 287	6435 5064 5064	30 30 35	11 11 6	6 6 7
3 141	Serbolzheim/Brsg. Serbolzheimer Zeitung	1 800	4	46	6	8	102,24	10	67	I	E	426	283	2556	30	12	3
9 662	Sodenheim Sodenheimer Zeitung	1 630	1,5	22	12	8	75,60	10	90	I	A	420	280	5040	30	11	6
3 162	Sornberg/Schwarzw. Brigach-Vote, Schwarzwälder Chronik, Bezirksausgabe Sornberg Sa.-Pr. siehe St. Georgen, Gef.-Ausg. Siehe Anzeige S. 194	513	4	46	6	6	99,60	12	92	I, II	E	415	282	2490	48	14	6
	Käfertal siehe Mannheim-Käfertal																
3 175	Kappelrodeck Verkündigungsblatt für die Gemeinde Kappelrodeck u. Umgebung siehe unter Wochenzeitungen																
159 000	Karlsruhe Badische Presse und Handels-Zeitung, General-Anzeiger für Südwestdeutschland mit Bezirksausg. Badische Presse u. Handels-Zeitung, Neuer Rhein- u. Kinzig-Vote, Kehl, Badische Presse u. Handels-Zeitung, Harbt-Anzeiger, Durmersheim Siehe Anzeige S. 121 * Der Führer (Hauptorgan der NSDAP Gau Baden, Der Badische Staatsanzeiger), Hauptausgabe mit Bezirksausg. Ausg. Aus der Ortenau, Merkur-Rundschau, Kraichgau und Bruchrain Siehe Anzeige S. 120 * Der Führer (Hauptorgan der NSDAP Gau Baden, Der Badische Staatsanzeiger), Abendzeitung * außer So u. No Siehe Anzeige S. 120 * Der Führer (Hauptorgan der NSDAP Gau Baden, Der Badische Staatsanzeiger), Ausgabe Aus der Ortenau. Bezirksausgabe von Der Führer, Hauptausgabe Siehe Anzeige S. 120 * Der Führer (Hauptorgan der NSDAP Gau Baden, Der Badische Staatsanzeiger), Ausgabe Kraichgau und Bruchrain. Bezirksausgabe von Der Führer, Hauptausgabe Siehe Anzeige S. 120 * Der Führer (Hauptorgan der NSDAP Gau Baden, Der Badische Staatsanzeiger), Ausgabe Merkur-Rundschau. Bezirksausgabe von Der Führer, Hauptausgabe Siehe Anzeige S. 120 Karlsruher Tagblatt Siehe Anzeige S. 121 * No. 11* Residenz-Anzeiger Siehe Anzeige S. 121	über 29 000 74 003 13 597 14 758 8 727 5 070	10 11 7 7 7 6 4	22 22 22 22 22 22 22	12 15 15 15 15 12 12	8 8 8 8 8 8 8	504,— 765,60 487,20 487,20 487,20 302,40 216,—	65 65 45 45 45 30 25	90 85 85 85 85 68 96	I, II I, II I, II I, II I, II I, II I, II	B C A A A B B	420 464 464 464 464 420 450	280 360 360 360 360 287 292	5040 6960 6960 6960 6960 5040 5400	25 30 30 30 30 25 25	7 7 5* 7 7 6* 10	7 7 7 7 7 7 6
11 574	Kehl Badische Presse und Handels-Zeitung, Neuer Rhein- und Kinzig-Vote. Bezirksausgabe von Badische Presse und Handels-Zeitung, General-Anzeiger für Südwestdeutschland, Karlsruhe Kehler Zeitung Siehe Anzeige S. 121	3 439 3 330	4 4	22 22	12 12	8 8	201,60 198,72	25 18	90 68	I, II I, II	B E	420 414	280 279	5040 4968	25 30	11	7 6
3 061	Kenzingen Kenzinger Wochenblatt	1 500	4	46	6	8	102,24	12	90	I, II	E	426	283	2556	56	12	3
32 961	Konstanz * Bodensee-Rundschau mit Nebenausg. Ausg. Eugen, Radolfzell, Sigen, Stodach-Meßkirch, Heberlingen-Pfullendorf Siehe Anzeige S. 135 Deutsche Bodensee-Zeitung mit Bezirksausg. Ausgabe für Heberlingen, Stodach, Pfullendorf, Meßkirch u. Eugen Siehe Anzeige S. 135	23 425	12	46	6	6	302,40	30	70	I, II	B	420	285	2520	30		6
5 111	Ladenburg Nedar-Bergstraß-Post	650	4	46	6	8	103,20	12	90	I	A	430	280	2580	30	12	6



Einwohnerzahl	Erscheinungsort und Name der Zeitung	Aufgabenmeldung vom 5. Okt. 1936	Anzeigenteil				Textteil		Nachsatz		Gehspiegel			Erchein.			
			mm-Preis Rfl.	Spaltenbr. mm	Spaltenzahl	Grundfläche	Seitenpreis Rfl.	mm-Preis Rfl.	Spaltenbr. mm	Wochensatz	Mengenstaffel	Höhe mm	Breite mm	mm-Substanz	Wuchstypen (Linienzahl)	Uhrzeit	x wöchtl.
17 000	Lahr Lahrer Zeitung Siehe Anzeige S. 138	5 576	5	22	12	℔	252,—	15	68	I, II	A	420	280	5040	30	11	6
19 000	Lörrach Der Memanne, Ausgabe Süd-Lörrach. Bezirksausgabe von Der Memanne, Freiburg/Brsg. Siehe Anzeige S. 83	8 708	4,5	22	13	℔	272,03	40	76	I, II	A	465	320	6045	33	7	7
19 000	Lörrach Oberbadisches Volksblatt (Südwestdeutsche Zeitung/Beiler Zeitung). Siehe Anzeige S. 145 Tagespost, Ausgabe B Lörrach, Wiesental Sa.-Fr. siehe Freiburg/Brsg., Gef.-Ausg. Siehe Anzeige S. 82	7 180 1 940	8 6	46	6	℔	206,40 153,—	21 18	90 90	I I, II	A A	430 425	280 279	2580 2550	30 34	8 6	6 7
4 882	Malisch/Amt Ettlingen Gemeinde-Anzeiger	1 551	3	46	4	⊗	30,—	20	90	I, II	E	250	186	1000	30	14	2
277 000	Mannheim Hafenkreuzbanner 47 173 mit Bezirksausg. Schwepinger Ausgabe (Schwepingerhardt) und Weinheimer Ausgabe (Bergsträßer Beobachter) * 6° u. 16° Siehe Anzeige S. 153 Mannheimer Tageblatt 10 063 Neues Mannheimer Volksblatt Siehe Anzeige S. 154 Neue Mannheimer Zeitung, Ausgabe A 20 927 mit Nebenausg. Ausgabe B (v. 7×) * 11° u. 16° Siehe Anzeige S. 154	47 173 10 063 20 927	10 7 5 9	22	12	⊗	504,— 383,04 375,— 589,68	45 36 25 50	66 68 68 79	I I I	C B B B	420 456 500 468	279 279 349 329	5040 5472 7500 6552	30 34 30 30	* 10 10 *	12 6 6 12
10 454	Neudenheim Mannheimer Ost-Zeitung über mit Nebenausg. Neudenheimer-Zeitung, Wallstädter-Zeitung 1 000	über 1 000	3	22	12	℔	154,80	18	90	I, II	B	430	285	5160	30	12	6
14 376	Näfertal Näfertaler Anzeiger																
20 662	Neckarau Neckarauer Zeitung 1 487	1 487	2	22	12	℔	99,60	12	90	I	B	415	289	4980	60	13	7
11 024	Sandhofen Sandhofener Anzeiger 993	993	3	22	12	℔	151,20	12	90	I	B	420	279	5040	30	12	6
7 323	Seckenheim Neckar-Bote 1 120	1 120	3	22	12	℔	154,80	18	90	I	B	430	280	5160	30	12	6
2 219	Markdorf Verbo, Gehrberg-Bote (Markdorfer Tagblatt) 776 Sa.-Fr. siehe Friedrichshafen (Wittg.), Gef.-Ausg. Siehe Anzeige S. 84	776	5	46	6	℔	126,—	20	93	I	A	420	282	2520	30	6	6
4 848	Mosbach Mund um Mosbach. Bezirksausgabe von Volksgemeinschaft, Heidelberg Siehe Anzeige S. 112	3 093	3,5	22	12	⊗	177,24	20	69	I, II	B	422	287	5064	35	6	7
4 093	Müllheim Marktgräfler Nachrichten über Siehe Anzeige S. 158 5 300	über 5 300	6	46	6	℔	153,—	18	68	I	A	425	284	2550	30	11	6
	Neckarau siehe Mannheim-Neckarau																
1 391	Neckarbischofsheim Der Volksbote 420	420	2	46	5	⊗	37,—	8	72	I	A	370	232	1850	30	12	3
3 718	Neckargemünd Der Neckarbote 1 000	1 000	3	46	6	⊗	77,40	9	90	I	A	430	290	2580	30	12	2
4 480	Oberkirch Nendstaler Zeitung Siehe Anzeige S. 175	3 600	6	46	6	℔	158,40	18	68	I, II	E	440	283	2640	50	13	6
19 000	Offenburg Offenburger Tageblatt, Gesamtausgabe 7 861 Bezirksausg.: Ausg. A Ortenauer Bote / Offenburger Zeitung, Ausg. B Anzeiger vom Kinzigtal / Kinzigtäler Nachrichten, Haslach Siehe Anzeige S. 177 Offenburger Tageblatt, Ausgabe A Ortenauer Bote/Offenburger Zeitung 6 525 Sa.-Fr. siehe Gef.-Ausg. Siehe Anzeige S. 177	7 861 6 525	6 5	22	12	℔	309,60 258,—	29 23	69 69	I, II I, II	A A	430 430	279 279	5160 5160	30 30	10 10	6 6
2 104	Oybenau Verkündigungsblatt siehe unter Wochenzeitungen																
80 000	Wforzheim Gutinger Gemeindeblatt 760 Lieferner Lokalanzeiger 660 Wforzheimer Anzeiger Siehe Anzeige S. 183 Wforzheimer Rundschau Siehe Anzeige S. 184	760 660 34 696	2 2 13 8	46	4	℔	22,40 22,40 365,82 206,40	6 6 50 30	90 90 68 90	I, II I, II I I, II	A A B A	280 280 469 430	190 190 279 279	1120 1120 2814 2580	30 30 25 30	14 11 11 9	2 2 6 6

Einwohnerzahl	Erscheinungsort und Name der Zeitung	Auflagen-Meldung vom 5. Okt. 1936	Anzeigenteil				Textteil		Nachlaß		Sapfiegel			Autotypen (Zimmengäß)	Ercheint wöchtl. x		
			mm-Preis Rpf	Spaltenbr. mm	Spaltenzahl	Grundschrift	Seitenpreis RM	mm-Preis Rpf	Spaltenbr. mm	Maßstafel	Mengeneinzel	Höhe mm	Breite mm			mm-Gehalt	
7 467	Radolfzell ↳ Bodensee-Rundschau, Ausgabe Radolfzell siehe Konstanz																
1 738	Bad Mäbvenau Unterländer Bote	835	3,5	46	6	3	88,20	10	90	I, II	E	420	280	2520	20 11 6		
14 208	Rastatt Rastatter Tageblatt Siehe Anzeige S. 187	6 465	5	22	12	3	252,—	30	90	I, II	A	420	279	5040	25 11 6		
6 511	Rheinfelden Oberrheinische Zeitung Siehe Anzeige S. 190	1 050	5	46	6	3	132,—	15	90	I	E	440	282	2640	30 10 6		
5 385	Säckingen Säckinger Tagblatt	750	5	46	6	3	132,—	14	90	I, II	A	440	280	2640	26 12 6		
716	Salem ↳ Verbo, Bote vom Saletental Sa.-Pr. siehe Friedrichshafen (Wtbg.), Gef.-Ausg. Siehe Anzeige S. 84	1 487	5	46	6	3	126,—	20	93	I	A	420	282	2520	30 6 6		
	Sandhofen siehe Mannheim-Sandhofen																
5 355	St. Georgen/Schwarzw. Brigach-Bote, Schwarzwälder Chronik, Gesamtausgabe . Bezirksausg.: Ausg. St. Georgen u. Ausg. Hornberg Siehe Anzeige S. 194	1 697	6	46	6	6	149,40	18	92	I, II	E	415	282	2490	48 17 6		
	Brigach-Bote, Schwarzwälder-Chronik, Bezirksausgabe St. Georgen Sa.-Pr. siehe Gef.-Ausg. Siehe Anzeige S. 194	1 184	4	46	6	6	99,60	12	92	I, II	E	415	282	2490	48 17 6		
2 123	Schiltach Nachrichtenblatt siehe unter Wochenzeitungen																
4 752	Schopfheim Marktgräfer Tagblatt	3 047	7	46	6	3	170,10	21	90	I, II	E	405	282	2430	30 8 6		
10 016	Schwekingen ↳ Falkenkreuzbanner, Schwekinger Ausgabe (Schwekinger Hardt). Bezirksausgabe von Falkenkreuzbanner, Mann- heim Siehe Anzeige S. 153	6 181	4	22	12	6	201,60	18	66	I	B	420	279	5040	30 6 7		
	Sedenheim siehe Mannheim-Sedenheim																
15 563	Singen ↳ Bodensee-Rundschau, Ausgabe Singen siehe Konstanz																
3 767	Sindheim ↳ Der Kraichgau. Bezirksausgabe von Volksgemeinschaft, Hei- delberg Siehe Anzeige S. 112	2 415	3,5	22	12	6	177,24	20	69	I, II	B	422	287	5064	35 6 7		
2 100	Staufen/Brsg. Staufener Tagblatt	1 522	4	46	6	3	100,80	9	90	I, II	E	420	280	2520	12 12 6		
3 007	Stodach ↳ Bodensee-Rundschau, Ausgabe Stodach-Meißkirch siehe Konstanz																
3 799	Tauberbischofsheim ↳ Der Franke. Bezirksausgabe von Volksgemeinschaft, Hei- delberg Siehe Anzeige S. 112 Tauber- und Frankenvote (Büchener Volksblatt) Siehe Anzeige S. 207	2 219	3,5 4,5	22 46	12 6	6 3	177,24 113,40	20 20	69 92	I, II I, II	B B	422 420	287 296	5064 2520	35 20	6 10	7 6
2 337	Todtnau/Schwarzw. Wiesentäler Zeitung für Stadt und Land	610	4	46	6	6	100,80	12	90	I, II	E	420	280	2520	26 3 3		
4 418	Triberg Tenneudronner Anzeiger siehe unter Wochenzeitungen																
5 880	Ueberlingen a. Bodensee ↳ Bodensee-Rundschau, Ausgabe Ueberlingen-Pfullendorf siehe Konstanz Deutsche Bodensee-Zeitung, Ausgabe für Ueberlingen, Stodach, Pfullendorf, Meißkirch und Eugen. Bezirks- ausgabe von Deutsche Bodensee-Zeitung, Konstanz . . Siehe Anzeige S. 135 Meersburger Gemeindeblatt siehe unter Wochenzeitungen ↳ Verbo, See-Bote (Ueberlinger Tagblatt u. Stodacher Tag- blatt) Sa.-Pr. siehe Friedrichshafen (Wtbg.), Gef.-Ausg. Siehe Anzeige S. 84	1 400	6	46	6	3	151,20	18	93	I, II	E	420	282	2520	30 6 6		
14 565	Billingen/Schwarzw. Der Schwarzwälder (Billinger Tageblatt) ↳ Schwarzwälder Tagblatt mit Nebenausg. Schwarzwälder Tagblatt, Donaueschingen Siehe Anzeige S. 211	1 052 14 465	6 12	46 46	6 6	6 3	153,72 313,20	20 40	68 73	I I	E A	427 435	285 280	2562 2610	30 30	12 12	6 6

Einwohnerzahl	Erscheinungsort und Name der Zeitung	Auflagen-Meldung vom 5. Okt. 1936	Anzeigenteil				Textteil		Nachfab		Gehspiegel			Erscheint			
			mm-Preis Rfl	Spaltenbr. mm	Spaltenzahl	Grundchrift	Seitenpreis R.M.	mm-Preis Rfl	Spaltenbr. mm	Maßstab	Mengenmaßstab	Höhe mm	Breite mm	mm-Gesamt	Autotypien (Stützezahl)	Wochen wöchl. ×	
2 014	Waibstadt Waibstadter Zeitung	340	3	46	6	Ø	79,20	12	90	I	A	440	280	2610	30	12	3
5 764	Waldkirch/Brsg. Waldkircher Volkszeitung (Der Elztäler) Siehe Anzeige S. 212	3 410	5	46	6	Ø	129,—	15	92	I, II	A	430	280	2580	20	11	6
6 460	Waldshut Waldshuter (Tageszeitung für nationalsozialistische Weltanschauung) Siehe Anzeige S. 212	6 621	7	46	6	Ø	178,50	21	93	I	A	425	280	2550	36	11	6
	* Der Alemanne, Ausgabe Süd-Waldshut. Bezirksausgabe von Der Alemanne, Freiburg/Brsg. Siehe Anzeige S. 83	6 025	4,5	22	13	Ø	272,03	40	76	I, II	A	465	320	6045	33	7	7
2 219	Wallstadt Wallstadter Zeitung siehe Mannheim-Zeudenheim																
4 170	Wehr Wehrtafer	1 100	4	46	6	Ø	104,40	10	90	I	E	435	280	2610	30	12	6
5 056	Weingarten Walzbach-Quelle	1 100	3,5	46	6	Ø	87,15	10	93	I	A	415	280	2490	36	12	6
18 000	Weinheim Bergstraße * Hakenkreuzbanner, Weinheimer Ausgabe (Bergsträßer Beobachter). Bezirksausgabe von Hakenkreuzbanner, Mannheim Siehe Anzeige S. 153	3 360 über	4	22	12	Ø	201,60	18	66	I	B	420	279	5040	30	6	7
	Weinheimer Nachrichten Siehe Anzeige S. 214	6 000	5	22	12	Ø	252,—	30	90	I, II	B	420	282	5040	28	11	6
3 679	Wertheim a. Main Wertheimer Zeitung	1 997	4,5	46	6	Ø	120,15	15	68	I, II	E	445	289	2670	50	16	6
7 637	Wiesloch Wieslocher Zeitung	1 100	6	46	6	Ø	156,60	18	90	I, II	E	435	285	2610	32	12	6
2 299	Wolfach Der Elztäler	1 332	5	46	6	Ø	129,60	15	90	I, II	E	432	282	2592	30	11	6
1 965	Zell a. Harmersbach Schwarzwälder Post	1 280	4	46	6	Ø	103,68	12	90	I, II	E	432	282	2592	36	11	3

Bayern / Rheinpfalz

Fläche 75 996,48 qkm

Bevölkerungsdichte auf 1 qkm 101,1 Einwohner

A. Einwohnergliederung nach dem Stande vom 16. Juni 1933 (Zusammengestellt nach dem amtl. Material des Statistischen Reichsamtes. Die Wohnbevölkerung im Deutschen Reich nach der Volkszählung vom 16. Juni 1933. Endgültiges Ergebnis)

1	Gesamteinwohnerzahl	7 681 584
	a) weiblich	3 960 494
	b) männlich	3 721 090
2	Religionszugehörigkeit	v. S.
	a) evangelisch	28,7
	b) katholisch	69,9
	c) israelitisch	0,5
	d) sonstige	0,9
3	Erwerbstätige (das sind die hauptberuflich Erwerbstätigen und die Erwerbslosen).	4 010 603 52,2
4	Zahl der Haushaltungen (Auf einen Haushalt kommen 4,1 Personen)	1 876 192

B. Berufsgliederung (Berufszählung vom 16. Juni 1933. Einschließlich der Angehörigen ohne Hauptberuf). Von je 100 Personen der Gesamtbevölkerung entfielen auf:

1	Land- und Forstwirtschaft	31,5
2	Industrie und Handwerk	33,7
3	Handel und Verkehr	13,3
4	Öffentlicher Dienst und private Dienstl. (Beamte, Heer, Marine, Kirche, Krankenkassen, Gesundheitswesen, Feuerwehr, Theater usw.)	6,9
5	Häusliche Dienste	2,0
6	Berufslose Selbständige (das sind im wesentlichen Rentenempfänger, Pensionäre, von eigenem Vermögen oder von Unterstützungszuwendungen lebende Personen).	12,6
		100,0

C. Gliederung der Bevölkerung nach ihrer sozialen Stellung (Berufszählung vom 16. Juni 1933). Von je 100 Personen der Gesamtbevölkerung waren:

1	Selbständige (einschl. höherer Beamter und Angestellter in leitender Stellung)	24,7
2	Mithelfende Familienangehörige	12,9
3	Beamte (einschl. Soldaten)	5,6
4	Angestellte	7,2
5	Arbeiter (einschl. Heimarbeiter und Hausgewerbetreibender).	35,2
6	Hausangestellte	1,8
7	Berufslose Selbständige (das sind im wesentlichen Rentenempfänger, Pensionäre, von eigenem Vermögen oder von Unterstützungszuwendungen lebende Personen).	12,6
		100,0

D. Bestand an Kraftfahrzeugen am 1. Juli 1936 (bei Ziff. 7—9 einschl. der vorübergehend abgemeldeten Kraftfahrzeuge)

1	Anzahl der Kraftträder	169 379
2	Anzahl der Personenkraftwagen	103 777
3	Anzahl der Lastkraftwagen	26 658
4	1 Krafttrad entfällt auf Einwohner	46
5	1 Personenkraftwagen entfällt auf Einwohner	74
6	1 Lastkraftwagen entfällt auf Einwohner	291
7	Zunahme der Kraftträder im Vergleich vom Juli 1935 bis zum Juli 1936	v. S. 13,0
8	Zunahme der Personenkraftwagen im Vergleich vom Juli 1935 bis zum Juli 1936	22,0
9	Zunahme der Lastkraftwagen im Vergleich vom Juli 1935 bis zum Juli 1936	17,2

E. Anzahl der Fernsprechstellen 299 403

(errechnet nach dem Geschäftsbericht der Deutschen Reichspost Rechnungsjahr 1935 [1. April 1935 bis 31. März 1936])

Auf 100 Einwohner kommen	3,89 Sprechstellen
------------------------------------	-----------------------

F. Die Zahl der Rundfunkteilnehmer 618 618

(errechnet nach dem Geschäftsbericht der Deutschen Reichspost Rechnungsjahr 1935 [1. April 1935 bis 31. März 1936])

Auf 100 Einwohner kommen	7,59 Apparate
------------------------------------	------------------

G. Die Zahl der Postscheckkunden 115 308

(errechnet nach dem Geschäftsbericht der Deutschen Reichspost Rechnungsjahr 1935 [1. April 1935 bis 31. März 1936])

Auf 100 Einwohner kommen	1,50 Postscheckkunden
------------------------------------	--------------------------

H. Sparkassen (Vorläufige Statistik der deutschen Sparkassen für das Jahr 1935)

1	Anzahl der Sparer	2 486 000
2	Guthaben der Sparer	1 104 037 000 RM
3	Durchschnittssumme pro Sparkonto	444,10 RM
4	Durchschnittssumme auf den Kopf der Bevölkerung	143,72 RM

Einwohnerzahl	Erscheinungsort und Name der Zeitung	Aufgaben-Nennung vom 5. Okt. 1936	Anzeigenteil				Textteil		Nachsch.		Sahspiegel			Autotypien (Stintensatz)	Erschein.		
			mm-Preis Rpfl.	Spaltenbr. mm	Spaltenzahl	Grundchrift	Seitenpreis RM	mm-Preis Rpfl.	Spaltenbr. mm	Malstoff	Mengenstaffel	Höhe mm	Breite mm		mm-Inhalt	Ubrzeit	wöchl. x
2 392	Abensberg/Niederbay. Bayerische Ostmark, Tageszeitung für den Kreis Kelheim-Abensberg (Abensberger Tagblatt) Siehe Anzeige S. 8 u. 9	1 756	5	46	6	⊗	124,50	20	90	I, II	E	415	284	2490	30	12	6
4 261	Bad Mibling Miblinger Tagblatt. Miblinger Zeitung siehe München, Bayerischer Zeitungs-Blod, Gruppe VI Siehe Anzeige S. Kartoublatt	789	5	46	6	⊗	124,50	10	90	I	A	415	280	2490	20	16	5
3 709	Michach Michacher Zeitung (Amtsblatt)	4 012	3	46	6	⊗	74,70	7,5	90	I, II	E	415	286	2490	20	12	6
3 152	Altdorf b. Nürnberg Altdorfer Heimatblatt Siehe Anzeige S. 174 Der Bote von Altdorf	1 011 1 608	2 4	46	6	⊗ ⊗	49,80 102,—	10 12	90 90	I I, II	E A	415 425	280 285	2490 2550	20 30	9 10	6 6
5 539	Alttötting Töttinger und Burghäuser Anzeiger	4 620	6	46	6	⊗	153,—	18	90	I, II	A	425	280	2550	26	10	6
2 799	Alzenau/Mfr. Kahlst.-Bote	1 000	3	46	6	⊗	75,60	10	92	I, II	A	420	280	2520	30	15	6
28 000	Amberg/Obf. Amberger Volkszeitung. Siehe Anzeige S. 8 u. 9	8 457	6	22	13	⊗	335,40	30	74	I	B	430	307	5590	30	9	6
23 045	Ausbach Bayerische Volkszeitung, Mittelfränkische-Silpoltstein-Gredinger Volkszeitung Sa.-Pr. siehe Nürnberg, Gef.-Ausg. Siehe Anzeige S. 173	2 403	1,5	22	12	⊗	75,60	12	90	I	B	420	279	5040	25	6	6
	über Fränkische Zeitung (Fränkische Tageszeitung) Siehe Anzeige S. 174	10 100	10	46	6	⊗	252,—	30	68	I	A	420	280	2520	24	6	6
1 660	Arnstein/Mfr. Berntal-Zeitung	495	3	46	6	⊗	75,60	9	90	I, II	E	420	280	2520	20	10	3
1 739	Arnstorf Arnstorfer Zeitung siehe Frontenhäuser																
4 807	Arzberg/Dfr. Sechsamter Neueste Nachrichten (Arzberger Zeitung)	1 360	3	46	6	⊗	74,52	12	90	I	A	414	286	2484	30	12	6
36 208	Aschaffenburg a. Main Aschaffenburg Zeitung (Kampfblatt der NSDAP für den Untermain) Siehe Anzeige S. 5 Beobachter am Main (Aschaffenburg Anzeiger) Siehe Anzeige S. 5	14 777 9 221	6 5	22	13	⊗ ⊗	351,— 249,—	40 25	78 68	I I	B B	450 415	320 280	5850 4980	30 30	10 11	6 6
5 792	Aubing b. München Aubing-Menaubinger Zeitung (Amtsblatt der Gemeinde Aubing)	720	3	46	6	⊗	80,10	30	93	II	E	445	280	2670	20	6	2
180 000	Augsburg Anzeigeblatt für Perssee siehe unter Wochenzeitungen Augsburger Landbote siehe unter Wochenzeitungen Augsburger Landkurier siehe unter Wochenzeitungen Augsburger National-Zeitung Bayerische Gerichts-Zeitung siehe unter Wochenzeitungen Neue Augsbürger Zeitung Siehe Anzeige S. 6 Schmuttertal-Bote siehe unter Wochenzeitungen	18 500 27 501	9 9	22	12 14	⊗ ⊗	448,20 636,30	50 60	70 80	I, II I	B B	415 505	280 345	4980 7070	30 30	12 9	6 6
20 000	Lechhausen Anzeige- und Lokalblatt für den Stadtbezirk Augsburg-Lechhausen	1 363	3,5	46	5	⊗	63,—	10	80	I, II	A	360	246	1800	25	11	2
55 000	Bamberg Bamberger Volksblatt Bayerische Ostmark, Bamberger Tagblatt Siehe Anzeige S. 8 u. 9	7 744 17 036	5 8	22	12	⊗ ⊗	252,— 398,40	30 40	92 68	I I	B B	420 415	287 284	5040 4980	34 30	6 6	6 6
38 000	Bayreuth Bayerische Ostmark, Tageszeitung für Bayreuth Siehe Anzeige S. 8 u. 9 Bayreuther Tagblatt Siehe Anzeige S. 10 Oberfränkische Zeitung	8 400 4 692 1 630	5 8 6	22	12	⊗ ⊗ ⊗	249,— 203,04 148,32	40 25 25	68 68 90	I I, II I	B A B	415 423 412	284 280 279	4980 2538 2472	30 30 36	6 9 9	6 6 6
1 972	Beilngries Bayerische Ostmark, Tageszeitung für den Kreis Beilngries-Niezenburg (Beilngrieser Anzeiger, Altmühl- und Schambachtalbote) Siehe Anzeige S. 8 u. 9	1 301	4	46	6	⊗	99,60	15	90	I, II	E	415	284	2490	30	6	6
3 919	Berchtesgaden Berchtesgadener Anzeiger Siehe Anzeige S. 10		5	46	6	⊗	123,—	15	90	I, II	E	410	280	2460	30		6
2 286	Berneck/Dichtelgeb. Berneder Zeitung		3	46	5	⊗	52,50	10	76	I	A	350	240	1750	30	12	3
2 818	Bobingen Augsburger Landkurier, Bobinger Zeitung siehe unter Wochenzeitungen																
3 046	Bodenmais Bodenmaiser Anzeiger	535	2	46	6	⊗	48,—	6	90	I, II	A	400	286	2400	20	13	3
2 462	Brüdenau/Mfr. Brüdenauer Anzeiger	1 026	3	46	6	⊗	78,30	9	90	I	E	435	279	2610	30	8	6
2 706	Buchloe Buchloer Anzeiger Siehe Anzeige S. 48	1 004	3	46	6	⊗	81,—	12	90	I, II	E	450	291	2700	40	13	6
2 312	Burgau/Schwaben Burgauer Anzeiger Siehe Anzeige S. 49	1 616	5	46	6	⊗	124,50	20	90	I	A	415	285	2490	30	9	6
4 712	Burglengenfeld Bayerische Volkszeitung, Burglengenfelder Zeitung/Regenstauffer Zeitung Sa.-Pr. siehe Nürnberg, Gef.-Ausg. Siehe Anzeige S. 173	1 567	1,3	22	12	⊗	65,52	10	90	I	B	420	279	5040	25	6	6

Ein- wahr- zahl	Erscheinungsort und Name der Zeitung	Auf- lagen- Meldung vom 5. Okt. 1936	Anzeigenteil				Zertteil		Nachschl.		Satzpiegel			Erschein.			
			mm-Preis Rfl.	Spaltenbr. mm	Spaltenh. mm	Grundr. Rfl.	Seiten- preis Rfl.	mm-Preis Rfl.	Spaltenbr. mm	Maltstafel	Mengenhäufel	Höhe mm	Breite mm	mm-Subst.	Autopapier (Linienmaß)	Werteit	x wöchl.
5 037	Cham § Bayerische Ostmark, Tageszeitung für Cham, Furth, Köbzing, Roding, Waldmünchen, (Bayerwald-Volks- zeitung - Der Bayerische Wald) Siehe Anzeige S. 8 u. 9	3 082	4	22	12	R	199,20	30	90	I	A	415	284	4980	30	6	6
29 000	Coburg § Bayerische Ostmark, Coburger National-Zeitung Coburger Tageblatt Siehe Anzeige S. 52	8 050 über 8 000	10	46	6	§	252,—	35	72	I	B	420	296	2520	30	10	6
8 240	Dachau § Amper-Vote (Dachauer Zeitung) siehe München, Bayerischer Zeitungsblock, Gruppe IV Siehe Anzeige 6. Kartonblatt Dachauer Volksblatt	1 693	3	46	5	⊕	53,25	7,5	81	I	E	355	246	1775	20		3
8 122	Deggendorf Deggendorfer Donaubote	4 250	5	46	6	§	127,50	20	68	I	A	425	283	2550	20	12	6
2 114	Dettelbach Fränkischer Anzeiger siehe unter Wochenzeitungen																
1 942	Dietzen a. Ammersee Ammersee-Nachrichten	950	3	46	6	§	75,60	9	67	I	E	420	280	2520	30	12	3
1 106	Dietmannsried, Allgäu Lokal-Anzeiger des Landbezirkes Kempten siehe unter Wochenzeitungen																
6 214	Dillingen a. d. Donau § Dillinger National-Zeitung	6 460	8	46	6	§	201,60	30	90	I, II	A	420	279	2520	30	12	6
4 169	Dingolfing Dingolfinger Anzeiger Djar-Zeitung	1 950 890	3	46	6	⊕	72,— 73,80	8	93	I, II	E	400 410	280	2400 2460	20	14 11	6 6
5 172	Dinkelsbühl Wörsch-Vote	1 904	5	46	6	⊕	126,—	20	90	I	E	420	280	2520	30	8	6
5 119	Donauwörth § Donauwörther Nationalzeitung	3 413	6	46	6	§	153,—	30	90	I, II	E	425	280	2550	30		6
2 488	Dorfen § Dorfer Zeitung siehe München, Bayerischer Zeitungsblock, Gruppe III Siehe Anzeige 6. Kartonblatt																
863	Ebermannstadt Wiesent-Vote	1 210	3	46	6	⊕	70,20	9	93	I	E	390	280	2340	20	12	6
1 297	Ebern Baunach- u. Dybote	1 247	3	46	6	§	71,70	12	90	I	A	415	280	2490	20	8	6
2 623	Ebersberg Der Oberbayer (Generalanzeiger für das bayerische Ober- land)	2 000	5	46	6	§	123,—	15	90	I, II	E	410	279	2460	20	11	6
3 641	Eggenfelden § Bayerische Ostmark, Tageszeitung für den Kreis Eggen- felden und das Nottal (Nottaler Anzeiger, Nottaler Volksblatt) Siehe Anzeige S. 8 u. 9	4 699	3	22	12	R	149,40	20	90	I	A	415	284	4980	30	12	6
8 093	Eichstätt Bayerische Volkszeitung, Eichstätter Volkszeitung/Eichstätter Kurier Sa.-Pr. siehe Nürnberg, Gef.-Ausg. Siehe Anzeige S. 173 § Eichstätter Anzeiger Siehe Anzeige S. 174	1 909 3 245	2 4	22	12	R §	100,80 102,—	20 12	90	I	B A	420 425	279	5040 2550	25 30	6 6	6 6
1 586	Erlangen/Mittelfr. Erlanger Anzeiger	620	3	46	6	§	77,40	12	90	I, II	E	430	280	2580	30	11	6
4 415	Erding Erdinger Anzeiger § Erdinger Tagblatt siehe München, Bayerischer Zeitungsblock, Gruppe III Siehe Anzeige 6. Kartonblatt	2 040	4	46	6	§	100,80	10	92	I, II	E	420	280	2520	20	12	6
2 314	Ergoldsbach Ergoldsbacher Anzeiger siehe unter Wochenzeitungen																
32 371	Erlangen § Erlanger Neueste Nachrichten . . . Siehe Anzeige S. 174 Erlanger Tagblatt Siehe Anzeige S. 72	5 501 5 137	3 3	22	12	R §	151,20 153,—	15 20	68 92	I I	A A	420 425	285	5040 5100	24 40	6 12	6 6
1 390	Eichenbach/Dfr. Bayerische Volkszeitung, Auerbach-Eichenbach-Begnitzer Volkszeitung Sa.-Pr. siehe Nürnberg, Gef.-Ausg. Siehe Anzeige S. 173	2 215	1,2	22	12	R	60,48	10	90	I	B	420	279	5040	25	6	6
2 291	Feucht b. Nürnberg Nürnberger Landbote	655	3	46	6	§	76,50	9	90	I, II	A	425	285	2550	30	10	6
2 367	Feuchtwangen Bayerischer Grenzbote (Feuchtwanger Tageblatt)	1 720	5	46	6	§	129,—	20	93	I, II	E	430	283	2580	30	8	6
10 346	Forchheim/Dfr. § Bayerische Ostmark, Forchheimer Tagblatt Forchheimer Zeitung Siehe Anzeige S. 8 u. 9	2 300 2 150	4 4	22	12	R ⊕	199,20 100,80	20 15	68 90	I I	A A	415 420	284	4980 2520	30 34	6 7	6 6
3 878	Freilassing/Obbay. Freilassinger Volkszeitung	610	3	46	6	§	78,30	9	90	I	E	435	279	2610	30	11	6
18 000	Freising § Freisinger Nachrichten siehe München, Bayerischer Zeitungs- block, Gruppe III Siehe Anzeige 6. Kartonblatt Freisinger Tagblatt Neuester Freisinger Anzeiger siehe unter Wochenzeitungen	4 000	6	46	6	§	147,60	20	90	I, II	A	410	280	2460	48	13	6
1 046	Freyung vorm Wald Freyunger Waldpost	810	3	46	6	§	72,—	9	90	I, II	E	400	286	2400	20	12	3
4 692	Friedberg b. Augsburg Friedberger Volksbote		4	46	6	§	98,40	15	92	I	A	410	279	2460		11	3

Einwohnerzahl	Erscheinungsort und Name der Zeitung	Auflagen-Meldung vom 5. Okt. 1936	Anzeigenteil				Textteil		Nachlaß		Satzspiegel			Anstößigen (Anzahl)	Erscheint		
			mm-Preis /Stk	Spaltenbr. mm	Spaltenzahl	Grundfläche cm ²	Seitenpreis RM	mm-Preis /Stk	Spaltenbr. mm	Wahlzettel	Mengenstaffel	Höhe mm	Breite mm		mm-Ordnung	Wochen	Wöchtl. x
1 755	Frontenhausen Wilstaler Zeitung mit Nebenausg. Geisenhausener Zeitung, Arnstorfer Zeitung Siehe Anzeige S. 203	2 231	1,5	22	12	8	75,60	10	90	I	A	420	279	5040	30	11	6
5 944	Fürstentfeldbruck Fürstentfeldbrucker Tagblatt * Fürstentfeldbrucker Zeitung siehe München, Bayerischer Zeitungsblock, Gruppe IV Siehe Anzeige S. Kartonsblatt		5	46	6	8	126,60	20	94	I, II	A	422	282	2532	36	12	6
77 000	Fürth * Fürther Anzeiger Siehe Anzeige S. 174 Nordbayerische Zeitung, Ausgabe Fürth siehe Nürnberg Siehe Anzeige S. 85 u. 173 Münchener Zeitung, Ausgabe B Fürther Ausgabe (Fürther Tagblatt). Bezirksausgabe von Münchener Zeitung . . . Siehe Anzeige S. 175	11 377	6	22	12	8	302,40	35	68	I	B	420	285	5040	24	6	6
		2 255	3,5	22	12	8	176,40	25	90	I	A	420	285	5040	24	11	6
6 721	Füssen * Füssener Blatt vereinigt mit Füssener National-Zeitung .	2 666	5	46	6	8	126,—	20	90	I	E	420	280	2520	40	12	6
1 329	Gablingen Augsburger Landkurier, Gablinger, Langweider, Stetten- hofener Gemeindebote siehe unter Wochenzeitungen																
12 624	Garmisch-Partenkirchen Garmisch-Partenkirchener Tagblatt Siehe Anzeige S. 85 Werdenfeller Anzeiger Siehe Anzeige S. 85	3 070 über 1 100	4 3	46 46	6 6	8 8	99,60 76,50	10 7	93 93	I I, II	A E	415 425	280 280	2490 2550	50 50	14 11	6 6
3 573	Gauting Würmgau-Zeitung mit Nebenausg. Planegg-Grainlanger Zeitung	580	5	46	6	8	144,—	10	93		E	480	280	2880		12	6
2 122	Geisres Geisreiser Zeitung siehe unter Wochenzeitungen																
2 289	Geiselhöring/Niederbau. Bereinigte Heimatzeitungen Laderbote Geiselhöring-Mal- lersdorfer Anzeiger	1 939	2	46	6	8	49,68	6	93	I, II	E	414	280	2484	20	11	6
2 163	Geisenfeld a. d. Ilm Geisenfelder Zeitung vereinigt mit Vohburger Anzeiger .	1 230	4	46	6	8	96,—	15	90	I	E	406	283	2400	45	16	3
1 521	Geisenhausen b. Landsbut Geisenhausener Zeitung siehe Frontenhausen																
2 397	Gemünden a. Main Gemündener Anzeiger	480	3	46	6	8	73,80	9	90	I, II	E	410	279	2460	20	9	3
2 992	Gerolzhofen Der Bote vom Steigerwald	1 653	4	46	6	8	100,80	14	90	I, II	E	420	280	2520	25	8	6
3 191	Gersthofen Augsburger Landkurier, Gersthofener Zeitung siehe unter Wochenzeitungen																
7 078	Göggingen Amts- und Anzeigebblatt für Göggingen u. Umgebung siehe unter Wochenzeitungen																
1 466	Grafenau Grafenauer Anzeiger mit Nebenausg. Tirsinger Waldbote	1 430	4	46	6	8	103,20	9	90	I	E	430	282	2580	20	9	6
	Grafring siehe Markt Grafring																
1 289	Griesbach i. Nottal * Bayerische Simark, Tageszeitung für den Kreis Griesbach (Bayerischer Volksbote, Nottaler Rundschau, Nottal- münsterer Tagblatt, Vödingener Zeitung) Siehe Anzeige S. 8 u. 9	2 502	5	46	6	8	124,50	20	90	I	A	415	284	2490	30	12	6
1 478	Grünwald b. München Hör-Bote siehe unter Wochenzeitungen																
6 492	Günzburg a. d. Donau * Günzburger National-Zeitung	4 966	6	46	6	8	149,40	30	90	I, II	A	415	280	2490	30		6
5 644	Gunzenhausen Der Altmühl-Bote Siehe Anzeige S. 93	3 777	4	22	11	8	184,80	20	90	I	A	420	270	4620	25	12	6
1 412	Haag/Dobau. * Haager Bote siehe München, Bayerischer Zeitungsblock, Gruppe II Siehe Anzeige S. Kartonsblatt																
3 094	Hammelburg/Alfr. Hammelburger Zeitung	641	3	46	6	8	72,—	10	92	I	A	400	280	2400	34	12	4
3 477	Hallfurt a. Main Hallfurter Tagblatt (Eltmannen Zeitung, Zeiler Nachrichten) * Mainfränkische Zeitung MZ, Ausgabe Hallfurt siehe Schweinfurt	2 388	5	46	6	8	124,50	20	90	I, II	E	415	280	2490	25	10	6
2 887	Hannstetten Hannstetter Zeitung siehe unter Wochenzeitungen																
6 213	Helmrechts/Dfr. Helmrechtscher Anzeiger	1 427	5	46	6	8	129,—	15	90	I	E	430	280	2580	30	11	6
1878	Hemau Hemauer Wochenblatt	960	2	46	6	8	54,—	8	90	I, II	E	450	280	2700	20		2
1431	Herrsching a. Ammersee Amdorfer Rundschau siehe unter Wochenzeitungen																
4 850	Herzbrunn Herzbrunner Zeitung	3 316	2,5	22	11	8	114,40	15	90	I, II	A	416	271	4576	30	12	6
4 085	Herzogenaurach Bayerische Volkszeitung, Herzogenauracher Tagblatt/Höch- stadter Volkszeitung Sa. Br. siehe Nürnberg, Gei.-Ausg. Siehe Anzeige S. 173	1 101	1,5	22	12	8	75,60	12	90	I	B	420	279	5040	25	6	6
2 374	Höchstädt a. d. Aisch Aischthalbote	1 250	3	46	6	8	74,70	10	90	I	A	415	279	2490	20	10	6

Einwohnerzahl	Erscheinungsort und Name der Zeitung	Aufgaben-Meldung vom 5. Okt. 1936	Anzeigenteil				Textteil		Nachlaß		Sachspiegel			Ercheint			
			mm-Preis	Spaltennr.	Spaltenzahl	Grundschrift	Seitenpreis	mm-Preis	Spaltennr.	Maßstab	Mengenmaßstab	Höhe	Breite	mm-Schnitt	Materialien (Zinnblech)	Wert	x wöchl.
43 659	Hof a. d. Saale § Bayerische Ostmark, Tageszeitung für Hof und das nördliche Oberfranken Siehe Anzeige S. 8 u. 9 § Hofzer Anzeiger (Generalanzeiger für Oberfranken) Siehe Anzeige S. 115	10 010 8 451	5 8	22 46	12 6	R P	249,— 201,60	40 25	68 92	I I	B A	415 420	284 280	4980 2520	30 30	6 10	6 7
1 140	Hofheim/Alfr. Bote vom Hofgau (Königsberger Zeitung)	1 320	3	46	6	P	74,70	12	90	I, II	E	415	280	2490	25	12	6
2 802	Holzkirchen/Obbay. § Oberbayerischer Gebirgsbote siehe München, Bayerischer Zeitungsblock, Gruppe I Siehe Anzeige G. Kartonsblatt																
2 812	Illertissen Illers-, Roth- und Güntzbote (Babenhauser Anzeiger, Weihenhorner Volkszeitung, Böhringer Anzeiger) Siehe Anzeige S. 116	über 3 200	6	46	6	P	147,60	40	90	I	A	410	285	2460	30	12	6
6 035	§ Schwäbischer Beobachter Siehe Anzeige S. 156	2 385	5	46	6	P	129,—	40	90	I, II	B	430	281	2580	30	12	6
	Immenstadt/Allgäu § Allgäuer Anzeigerblatt (Oberallgäuer Nationalzeitung) Siehe Anzeige S. 116	6 528	6	46	6	P	144,—	18	93	I, II	A	400	281	2400	20	11	6
29 232	Indersdorf siehe Markt Indersdorf Ingolstadt a. d. Donau § Der Donaubote (Ingolstädter Zeitung) Siehe Anzeige S. 117	8 192	10	46	6	P	246,—	25	65	I, II	B	410	279	2460	28		6
	Ingolstädter Tagblatt	800	3	46	6	P	78,30	12	74	I	E	435	295	2610	20	11	6
1 377	Kallmünz/Dpf. Kallmünzer Volksbote siehe unter Wochenzeitungen																
3 353	Karlstadt a. Main Karlstädter Zeitung	976	4	46	6	P	100,08	12	90	I	A	417	283	2502	25	11	6
9 564	Kaufbeuren § Kaufbeurer Nationalzeitung vereinigt mit Kaufbeurer Volkszeitung und Tagblatt	3 650	6	46	6	C	151,20	20	90	I, II	E	420	280	2520	30	12	6
4 394	Kelheim Kelheimer Altmühl-Bote	1 147	4	46	6	P	102,—	12	75	I	E	425	280	2550	20	14	6
1 461	Kemnath Kemnather Zeitung	1 400	3	46	6	C	75,96	10	90	I, II	E	422	280	2532	25		3
26 000	Kemnten/Allgäu § Allgäuer Tagblatt vereinigt mit Allgäuer Nationalzeitung und Allgäuer Zeitung	12 769	15	46	6	C	378,—	45	90	I, II	A	420	280	2520	30	12	6
2 806	Kirchenlamitz Kirchenlamitzer Anzeiger	510	3	46	6	R	76,50	9	92	I	A	425	279	2550	20	11	6
8 488	Bad Kissingen Kissingener Saale-Zeitung	2 777	5	46	6	P	124,20	25	90	I, II	E	414	280	2484	25	13	6
11 071	Kissingen a. Main Kissingener Zeitung	2 808	6	46	6	P	154,80	20	93	I	B	430	288	2580	30	13	6
5 422	Kolbermoor § Kolbermoorer Zeitung siehe München, Bayerischer Zeitungsblock, Gruppe VI Siehe Anzeige G. Kartonsblatt § Rosenheimer Anzeiger, Kolbermoorer Anzeiger. Bezirksausgabe von Rosenheimer Anzeiger Siehe Anzeige S. 192		2,5	22	12	P	135,—	10	75	I, II	A	450	296	5400	28	15	6
2 484	Königsbrunn Augsburger Landkurier, Königsbrunner Zeitung siehe unter Wochenzeitungen																
1 951	Königsbrunn/Grabfeld Bote vom Grabfeld	1 590	4	46	6	P	102,—	12	90	I, II	A	425	283	2550	30	12	6
2 252	Köhting Köhtinger Anzeiger Köhtinger Zeitung Siehe Anzeige S. 203	630 800	2 1	46 22	6 12	C P	49,20 50,40	6 5	90 90	I, II I	E A	410 420	280 279	2460 5040	30 30	15 12	3 6
6 701	Kronach § Bayerische Ostmark, Fränkischer Wald Siehe Anzeige S. 8 u. 9 Fränkische Presse (Kronacher Tagblatt)	2 953 1 629	6 4	46 46	6 6	P C	149,40 100,80	20 15	68 92	I I	A A	415 420	284 287	2490 2520	30 34	6 10	6 6
3 710	Krumbach/Schwaben § Krumbacher Bote Siehe Anzeige S. 136	3 080	4	46	6	P	99,60	16	90	II	E	415	280	2490	39	9	6
12 140	Kulmbach § Bayerische Ostmark, Bayerische Rundschau Siehe Anzeige S. 8 u. 9 Kulmbacher Tagblatt	5 121 2 048	5 5	22 46	12 6	R P	249,— 129,—	40 15	68 92	I I, II	B E	415 430	284 280	4980 2580	30 30	6 17	6 6
3 699	Landau a. d. Sar § Bayerische Ostmark, Tageszeitung für den Kreis Landau a. d. Sar (Landauer Volksblatt, Landauer Bote und Anzeiger) Siehe Anzeige S. 8 u. 9	3 168	6	46	6	P	149,40	30	90	I	A	415	284	2490	30	6	6
8 321	Landshut a. Lech Landshuter Zeitung	3 360	6	46	6	P	151,20	15	93	I	A	420	280	2520	30	12	6
31 000	Landshut § Bayerische Ostmark, Tageszeitung für Landshut, Dingolfing und Rottenburg Siehe Anzeige S. 8 u. 9 Landshuter Zeitung	3 550 4 980	5 5	22 22	12 12	R P	249,— 255,—	40 30	68 68	I I	A A	415 425	284 280	4980 5100	30 30	6 11	6 6
1 135	Langquaid Allgemeine Laaberzeitung Siehe Anzeige S. 203	1 360	1	22	12	P	50,40	7,5	90	I	A	420	279	5040	30	12	6
6 886	Lauf a. d. Pegnitz § Pegnitz-Zeitung Siehe Anzeige S. 174	3 008	3	22	12	P	151,20	15	90	I	A	420	285	5040	35	11	6
2 301	Laufen/Obbay. § Salzach-Wacht	1 300	4	46	6	P	103,68	12	90	I, II	E	432	283	2592	30	12	6
2 342	Lechhausen siehe Augsburg-Lechhausen Regau Regauer Anzeiger	700	3	46	5	P	54,—	10	70	I	A	360	235	1800	30		3

Einwohnerzahl	Erscheinungsort und Name der Zeitung	Aufgaben-Meldung vom 5. Okt. 1936	Anzeigenteil				Textteil		Nachtrag		Sahspiegel			Erschein.			
			mm-Preis Rpfl	Spaltenbr. mm	Spaltenzahl	Grundchrift	Seitenpreis RM	mm-Preis Rpfl	Spaltenbr. mm	Maßstab	Mengenmaßstab	Höhe mm	Breite mm	mm-Dinhalt	Autogramm (Zentimeter)	Uhrzeit × Wöchtl.	
6 981	Lichtenfels Lichtenfelscher Neueste Nachrichten * Lichtenfelscher Tagblatt, Bayerische Ostmark Siehe Anzeige S. 8 u. 9	1 355 4 701	4 6	46 46	6 6	C B	100,80 158,40	15 25	92 95	I I	A A	420 410	287 295	2520 2640	34 25	10 10	6 6
13 809	Lindau i. Bodensee Lindauer Nationalzeitung vereinigt mit Lindauer Tagblatt	3 875	9	46	6	B	229,50	35	92	I, II	E	425	280	2550	30	11	6
5 112	Lindenberg/Allgäu Lindenerger Tagblatt siehe Weiler																
6 128	Lohr a. Main Lohrer Zeitung	1 662	4	46	6	B	100,80	15	90	I, II	E	420	280	2520	25	11	6
1 707	Ludwigsstadt Ludwigsstädter Correspondent (Probstzellauer Zeitung)	807	3	46	6	B	74,70	10	90	I	A	415	282	2490	20	12	3
3 310	Mainburg Hollerbauer Berichterstatler * Der Hopfenbauer, Bayerische Ostmark für den Kreis Mainburg und das Hallertauer Hopfengebiet Siehe Anzeige S. 8 u. 9	2 050 1 892	4 4	46 46	6 6	B B	99,60 102,—	15 12	92 93	I I	E E	415 425	280 280	2490 2550	45 30	10 12	3 3
2 165	Marktbreit Marktbreiter Anzeiger	575	3	46	6	B	74,70	9	90	I	E	415	280	2490	20	12	3
2 142	Markt Grafing * Grafinger Zeitung siehe München, Bayerischer Zeitungsblock, Gruppe II Siehe Anzeige 6. Kartoublatt																
1 501	Markt Sanzenberg/Bayer. Wald Bayerische Ostmark-Zeitung		3	46	6	B	74,70	10	90	I, II	E	415	282	2490	20	16	3
2 240	Markttheidenfeld Markttheidenfelder Bote	809	4	46	6	B	102,—	12	93	I	E	425	280	2550	45	11	6
1 191	Markt Tundersdorf * Glonnthal-Bote (Glonnthal-Zeitung) siehe München, Bayerischer Zeitungsblock, Gruppe IV Siehe Anzeige 6. Kartoublatt																
2 403	Markt Oberdorf Markt Oberdorfer Landbote Siehe Anzeige S. 155	2 085	3,5	46	6	G	92,40	12	93	I	E	440	284	2640	20	13	6
8 640	Marktfredwig * Bayerische Ostmark, Bayerische Grenzmarkzeitung Siehe Anzeige S. 8 u. 9 Marktfredwiger Tagblatt (Marktfredwiger Zeitung, Nordbayerische Volkszeitung, Marktfredwiger Anzeiger) Siehe Anzeige S. 155 Oberpfälzischer Kurier, Fichtelgebirgs-Kurier Siehe Anzeige S. 213	709 2 081 880	4 4 1,5	46 46 22	6 6 12	B B B	99,60 103,70 76,50	20 15 10	64 92 72	I I I	A B A	415 432 425	284 280 295	2490 2592 5100	30 30 25	6 13 12	6 6 6
2 321	Markt Schwaben * Volksbote (Tageszeitung für den gesamten Münchner Osten) siehe München, Bayerischer Zeitungsblock, Gruppe II Siehe Anzeige 6. Kartoublatt																
2 306	Markt Wolnzach siehe Wolnzach																
16 000	Mellrichstadt Rhön- und Streubote	1 100	4	46	6	B	100,80	12	91	I, II	A	420	282	2520	25	12	6
646	Memmingen * Allgäuer Beobachter Siehe Anzeige S. 156	7 426	10	46	6	B	258,—	40	90	I, II	B	430	281	2580	30	12	6
3 031	Mengkofen Mitrachaler Volksbote	510															
4 083	Mering Meringer Anzeiger	1 624	4	46	6	G	100,80	15	90	I	A	420	280	2520			2
4 643	Miesbach * Miesbacher Anzeiger siehe München, Bayerischer Zeitungsblock, Gruppe I Siehe Anzeige 6. Kartoublatt																
5 087	Miltenberg a. Main Bote vom Unter-Main (Miltenberger Tagblatt)	3 521	5	46	6	B	134,40	15	72	I	A	448	296	2688	30	13	6
3 295	Mindelheim * Neueste Nachrichten für Mittelschwaben Siehe Anzeige S. 157	2 370	3	22	12	B	158,40	30	67	I	A	440	280	5280	35	12	6
4 407	Mittenwald Grenzpost	880	4	46	5	B	70,—	12	90	I	A	350	235	1750	20		2
4 762	Mitterteich Stiftländer Neueste Nachrichten	619	3	46	6	B	74,70	9	93	I, II	E	415	280	2490	20	11	6
6 993	Moosburg * Moosburger Zeitung siehe München, Bayerischer Zeitungsblock, Gruppe III Siehe Anzeige 6. Kartoublatt																
6 824	Mühlendorf/Obbay. Mühlendorfer Zeitung	4 740	6	46	6	B	153,—	18	90	I, II	A	425	280	2550	20	12	6
7 12 000	München Abendblatt, Münchner Telegramm-Zeitung mit Sport-Telegraf Siehe Anzeige S. 160 8 Uhr-Blatt, Ausgabe München * Ausg. nur über Nürnberg, Ges.-Ausg. Siehe Anzeige S. 172 Bayerische Zeitung Siehe Anzeige S. 162 * Bayerischer Zeitungsblock (Ges.-Ausg. 32 709) Gruppe I: Oberbayerischer Gebirgsbote, Holzkirchen, Miesbacher Anzeiger, Tegernseer Zeitung, Tölzer Zeitung, Wolfrauthausen Tagblatt Gruppe II: Haager Bote, Grafinger Zeitung, Markt Grafing, Volksbote, Markt Schwaben, Wasserburger Anzeiger Gruppe III: Dorfer Zeitung, Erdinger Tagblatt, Freisinger Nachrichten, Moosburger Zeitung Gruppe IV: Amper-Bote, Dachau, Fürstfeldbruder Zeitung, Glonnthal-Bote, Markt Tundersdorf Fortsetzung Seite 172	24 165 2 600 18 319 10 650 4 847 5 562 3 451	8 * 18 4 2,5 3 2,5	22 22 46 22 46 22 46	12 12 7 12 12 12 12	R R C R C R R	432,— * 573,30 201,60 126,— 151,20 126,—	50 * 80 18 15 18 15	68 67 78 67	I, II I I, II I I I	A A A A A A A	450 420 455 420	288 285 326 285	5400 5040 3185 5040	30 34 25 34	15 15 25 34	6 6 6 6 6 6 6

Einwohnerzahl	Erscheinungsort und Name der Zeitung	Auf-lager-Meldung vom 5. Okt. 1938	Anzeigenteil				Textteil		Nachsaß		Satzpiegel			Autotypen (Zimengab)	Ercheint		
			mm-Preis <i>R.H.</i>	Spaltenbr. <i>mm</i>	Spaltenzahl	Spaltenhöhe <i>R.H.</i>	mm-Preis <i>R.H.</i>	Spaltenbr. <i>mm</i>	Mastkast <i>mm</i>	Mengenkast <i>mm</i>	Höhe <i>mm</i>	Breite <i>mm</i>	mm-Schnitt		Uhrzeit	Wöchl. x	
742 000	München * Bayerischer Zeitungsbund, Fortsetzung Gruppe V: Münchner Landzeitung, Würmtal-Vote, Basing Gruppe VI: Niblinger Zeitung, Kolbermoorer Zeitung, Chiemgau-Zeitung, Frien, Rosenheimer Tagblatt... Siehe Anzeige 6. Kartonblatt Hartal-Zeitung siehe unter Wochenzeitungen Münchener Gemeinde-Zeitung siehe unter Wochenzeitungen Münchener Zeitung... Siehe Anzeige S. 162 * Münchner Landzeitung siehe München, Bayerischer Zeitungsbund, Gruppe V Siehe Anzeige 6. Kartonblatt	3 684 4 515	3			151,20	18										
	über Münchener Neueste Nachrichten... Siehe Anzeige S. 160 Neue freie Volks-Zeitung... Siehe Anzeige S. 162 Neues Münchener Tagblatt... Siehe Anzeige S. 162 Nymphenburger Zeitung (Neuhauser Nachrichten)...	92 000 10 712 12 700	20 5,5 15	22 22 46	15 12 6	R C C	1395,— 270,60 418,50	150 30 65	68 90 74	I, II I, II I, II	C B B	465 410 465	360 279 296	6975 4920 2790	25 25 25	10 11 5	6 7 6 2
	über * Völkischer Beobachter, Gesamtausgabe... Bezirksausg.: Berliner Ausgabe, Norddeutsche Ausgabe, Berlin, Münchener Ausgabe, Süddeutsche Ausgabe Siehe Anzeige 2. Kartonblatt u. 4. Umschlagseite * Völkischer Beobachter, Münchener Ausgabe... Sa.-Pr. siehe Gef.-Ausg. Siehe Anzeige 2. Kartonblatt u. 4. Umschlagseite * Völkischer Beobachter, Süddeutsche Ausgabe (einschl. Münchener Ausgabe)... Sa.-Pr. siehe Gef.-Ausg. Siehe Anzeige 2. Kartonblatt u. 4. Umschlagseite	120 000 63 000 115 000	80 15 20	22 22 22	17 17 17	R R R	6528,— 1224,— 1632,—	450 100 125	65 65 65	I I I	C C C	480 480 480	410 410 410	8160 8160 8160	34 34 34	4 4 4	7 7 7
1 970	— Laim Lokal-Anzeiger für München-West siehe unter Wochenzeitungen																
2 412	Münchenstadt Münchenstädter Volkszeitung	710	3	46	6	R	75,60	12	91	I	A	420	282	2520	25	12	
2 998	Murnau * Murnauer Tagblatt siehe Weilheim Siehe Anzeige 6. Kartonblatt																
2 456	Nabburg/DvT. Nabburger Volksbote	1 620	4	46	6	R	102,—	12	90	I	E	425	280	2550	25	12	3
4 350	Neila Neilaer Zeitung	750	3	46	6	R	74,70	15	92	I	E	415	283	2490	20	13	6
1 894	Neißelwang/Allgäu Neißelwanger Anzeiger... Siehe Anzeige S. 167	629	2 1/2	46	6	R	57,31	6	90	I, II	A	410	280	2460	20	10	6
7 670	Neuburg a. d. Donau * Neuburger Nationalzeitung (Neuburger Anzeigerblatt, Neuburger Zeitung, Rainer Anzeigerblatt, Rainer Zeitung) Neuburger Neueste Nachrichten	4 613 1 087	4 4	46 46	6 6	G G	105,60 103,20	12 12	90 90	I I, II	A E	440 430	280 280	2640 2580	20 20	12 14	6 6
9 142	Neumarkt/DvT. * Bayerische Ostmark, Neumarkter Tagblatt, Parsberger Anzeiger... Siehe Anzeige S. 8 u. 9	3 391	5	22	12	R	249,—	40	90	I	A	415	284	4980	40	10	6
2 480	Neunburg vorm Wald Neunburger Zeitung (Amtsblatt f. d. Amtsgericht, Notariat, Finanzamt, Forstamt und die Stadt Neunburg vorm Wald)	1 000	2	46	6	R	49,80	10	90	I	A	415	281	2490	30	17	3
5 379	Neustadt a. d. Mich Neustädter Anzeigerblatt	3 410	6	46	6	R	156,60	20	90	I	A	435	281	2610	25	9	6
9 057	Neustadt b. Coburg * Tageblatt für Neustadt b. Coburg, Bayerische Ostmark... Siehe Anzeige S. 8 u. 9	2 244	5	46	6	R	120,90	15	90	I, II	E	403	282	2418	30	12	6
2 689	Neustadt a. d. Saale Höhn- und Saalpost	1 420	4	46	6	R	103,20	12	90	I	A	430	283	2580	25	12	6
12 742	Neu-Ulm * Neu-Ulmer Anzeiger (Weissenhorner Nationalzeitung)... Siehe Anzeige S. 171	5 440	4	22	12	R	196,80	40	93	I, II	A	410	279	4920	30		6
2 169	Nordhalben Nordhalbener Grenzboten	1 150	4	46	6	R	102,—	12	90	I	A	425	280	2550	30	11	6
8 400	Nördlingen * Meier Nationalzeitung... Siehe Anzeige S. 172	4 500	6	46	6	R	153,—	20	68	I	A	425	282	2550	30	10	6
409 000	Nürnberg 8 Uhr-Blatt, Gesamtausgabe... Bezirksausg.: Ausg. München, Nürnberg u. Würzburg * Sa. 12° Siehe Anzeige S. 172 8 Uhr-Blatt, Ausgabe Nürnberg... * Sa. 12° Siehe Anzeige S. 172 Bayerische Volkszeitung, Gesamtausgabe... Bezirksausg.: Nürnberger Volkszeitung/Mainfränkische Zeitung Franken-Blat-Land: (Ausf. 7028) umfassend 4 Bezirksausg. Eichstäter Volkszeitung/Eichstäter Kurier, Mittel-fränkische-Hilfswolfsheim-Gradinger Volkszeitung, Ausbach, Herzogenauracher Tagblatt/Höchstädter Volkszeitung u. Auerbach-Eichenbach-Regenburger Volkszeitung, Eichenbach Ostmark-Blat: (Ausf. 7036) umfassend 4 Bezirksausg. Schwandorfer Tagblatt, Rabiat-Vote, Schwandorf, Burglengensfelder Zeitung/Regenhauser Zeitung u. General-Anzeiger, Noding/Neunburg-Nöcher Volkszeitung Bei Ausg. in Bezirksausg. Nürnberger Volkszeitung/Mainfränkische Zeitung u. Franken-Blat-Land mm 8,5 Rpfl, im Textteil mm 50 Rpfl, nur in Franken-Blat-Land oder Ostmark-Blat mm 5 Rpfl, im Textteil mm 35 Rpfl Siehe Anzeige S. 173	43 950 37 300 22 264	10 9 10	22 22 22	12 12 12	R R R	504,— 453,60 504,—	50 45 60	68 68 90	I I I	B B B	420 420 420	285 285 279	5040 5040 5040	24 24 25	14* 14* 6	7 7 6



Ein- wohner- zahl	Erscheinungsort und Name der Zeitung	Auf- lagen- meldung vom 5. Okt. 1936	Anzeigenteil				Textteil		Nachschlag		Schlupf Spiegel			Erscheinung			
			mm-Preis Rpf	Spaltenbr. mm	Spaltenzahl	Grundchrift	Seiten- preis M.	mm-Preis Rpf	Spaltenbr. mm	Skalierung	Reihenanzahl	Höhe mm	Breite mm	mm-Inhalt	Walterpapiere (Zehrenten)	Uhrzeit	x wöchl.
109 000	Nürnberg Bayerische Volkszeitung, Nürnberger Volkszeitung / Main- fränkische Zeitung Sa.-Fr. siehe Gef.-Ausg. S. 173	7 600	5	22	12	R	252,—	35	90	I	B	420	279	5040	25	6	6
	über Fränkischer Kurier mit Bezirksausg. Ausg. Würzburg u. Unterfranken S. 173	27 000	11	22	14	R	683,76	65	78	I	C	444	326	6216	30	6	7
	* Fränkische Tageszeitung mit Bezirksausg. Ausg. Schwabach-Silpoltstein / Mittelfr., Ausg. Bindorf S. 174	63 636	11	22	12	R	554,40	65	68	I	B	420	285	5040	24	6	6
	Nordbayerische Zeitung, Ausgabe Nürnberg mit Nebenausg. Nordbayerische Zeitung, Ausgabe Fürth S. 173	16 350	8	22	12	R	403,20	50	68	I	B	420	285	5040	24	9	6
	Nürnberger Zeitung, Ausgabe A mit Bezirksausg. Nürnberger Zeitung, Ausg. B Fürther Ausgabe (Fürther Tagblatt) S. 175	56 635	13	22	12	R	655,20	81	90	I	C	420	285	5040	24	9	6
2 307	Oberammergau Ammergauer Zeitung	725	3	46	6	ß	72,90	12	93	I	A	405	280	2430	20	12	3
1 312	Oberandorf a. Inn Anzeiger für Oberandorf u. Kiefernfelden siehe unter Wochenzeitungen																
1 703	Obergünzburg/bayer. Allgäu Obergünzburger Tagblatt	1 020	3	46	6	ß	68,40	12	90	I, II	E	380	280	2280	50	12	6
3 520	Oberhofen Oberhofener Zeitung	558	3	46	6	ß	73,80	12	90	I, II		410	280	2460	30	14	3
2 172	Obernburg a. Main Obernburger Vote	1 896	4	46	6	ß	103,20	16	93	I, II	E	430	286	2580	48	12	6
2 455	Oberstaufen * Oberstaufener Anzeiger siehe Weiler																
1 242	Obervichtach/Dvf. Grenz-Warte	1 606	3	46	6	ß	73,80	10	93	I	E	410	280	2460	25		3
3 913	Ochsenfurt a. Main Ochsenfurter Stadt- und Landbote	564	3	46	6	ß	74,70	10	92	I	E	415	282	2490		11	6
1 231	Ortenburg Ortenburger Wochenblatt	560	2,5	46	4	ß	30,50	7	98	I		305	197	1220		18	2
1 854	Osterhofen/Niederbay. Osterhofener Wochenblatt Osterhofener Zeitung	1 259 3 080	2 1,5	46 22	6 12	ß	51,60 78,30	10 10	93 90	I I, II	E	430 435	280 285	2580 5220	40 30	12 12	3 3
2 908	Oettingen * Oettinger Anzeiger vereinigt mit der Nordschwäbischen National-Zeitung	1 330	4	46	6	ß	102,—	10	90	I	E	425	282	2550	30		6
2 675	Ottobeuren Ottobeurer Volksblatt	165	2	22	11	ß	92,40	8	90	I, II	E	420	271	4620	20	17	2
1 820	Wappenheim Wappenheimer Zeitung	340	3	46	6	ß	72,—	12	93	I	E	400	280	2400	30	12	6
13 854	Partenkirchen siehe Garmisch-Partenkirchen Paising b. München * Würmtal-Vote siehe München, Bayerischer Zeitungs- block, Gruppe V S. 180																
26 000	Passau * Bayerische Ostmark, Passauer Zeitung S. 181 Donau-Zeitung S. 183	4 068 6 262	4,5 5	22 22	12 14	ß R	224,10 302,40	40 36	68 78	I I, II	A A	415 432	284 326	4980 6048	30 32	10 10	6 6
5 801	Peißenberg * Peißenberger Zeitung siehe Weilheim/Obbay. S. 182																
6 502	Penzberg Penzberger Anzeiger S. 184		3	46	6	ß	74,70	8	90	I, II	E	415	280	2490	30	12	6
4 628	Pfaffenhofen a. d. Ilm Pfaffenhofener Volksblatt (Amtsblatt)	3 326	4	46	6	ß	103,20	12	90	I, II	E	430	280	2580	20	12	3
3 481	Pfarrkirchen * Bayerische Ostmark, Rottaler Beobachter-Rottaler Vote S. 185	1 985	3	46	6	ß	74,70	10	68	I	A	415	284	2490	30	10	6
2 233	Pfronten-Ried Pfrontener Nachrichten (Der Falkenstein)	865	3	46	6	ß	77,22	7	90	I, II	A	429	280	2574	34	11	6
2 539	Planegg Planegg-Kraillingener Zeitung siehe Gauting																
5 945	Plattling Plattlinger	1 018	3	46	6	ß	77,04	12	90	I	A	428	280	2568	20	14	6
2 980	Prien * Chiemgau-Zeitung siehe München, Bayerischer Zeitungs- block, Gruppe VI S. 186																
1 670	Rain a. Lech Rainer Stadt- und Landbote siehe unter Wochenzeitungen																
3 348	Regen * Bayerische Ostmark, Tageszeitung für den Kreis Regen (Vote vom Bayerischen Wald, Regener Zeitung, Zwiesel- er Volksblatt) S. 187	1 446	4	46	6	ß	99,60	15	90	I	E	415	284	2490	30	12	6
82 000	Regensburg Bayerischer Anzeiger, Gesamtausgabe Bezirksausg.: Ausg. A Regensburger Anzeiger, Ausg. B Land-Anzeiger f. Oberpfalz u. Niederbayern, Ausg. C Wörther Anzeiger * 7 x bzw. 6 x S. 188 Bayerischer Anzeiger, Ausgabe A Regensburger Anzeiger Sa.-Fr. siehe Gef.-Ausg. S. 188	11 272 8 552	8 7	22 22	13 13	R R	442,— 386,75	50 40	75 75	I, II I, II	B B	425 425	307 307	5525 5525	33 33	6 6	* 7

Einwohnerzahl	Erscheinungsort und Name der Zeitung	Auflagen-Meldung vom 5. Okt. 1936	Anzeigenteil				Textteil		Nachlaß		Sahspiegel			Autotypien (Zinnzucht)	Ersteinst.	
			mm-Preis	Spaltenbr.	Spaltenzahl	Grundschrift	Seitenpreis	mm-Preis	Spaltenbr.	Staffel	Mengenstaffel	Höhe	Breite		mm-Durchst.	Uhrzeit
82 000	Regensburg Bayerischer Anzeiger, Ausgabe B Land-Anzeiger für Oberpfalz und Niederbayern Sa.-Fr. siehe Gef.-Ausg. S. 188 * Bayerische Ostmark, Tageszeitung für Regensburg S. 8 u. 9 Regensburger Echo siehe unter Wochenzeitungen	1 895 16 260	3 8	22 22	13 12	R R	165,75 398,40	20 50	75 68	I, II I	B B	425 415	307 284	5525 4980	33 30	6 6
6 516	Rehau/Dfr. * Bayerische Ostmark, Rehauer Tagblatt S. 8 u. 9	820	5	46	6	P	124,50	20	64	I	A	415	284	2490	30	6
8 224	Rad Reichenhall Reichenhaller Tagblatt (Der Grenzbote) S. 189	3 420	5	46	6	P	126,—	15	90	I	E	420	279	2520	30	14
2 826	Rodach b. Coburg Rodacher Anzeiger	410	3	46	6	R	78,30	8	90	I, II	A	435	282	2610	20	15
1 468	Roding/Drf. Bayerische Volkszeitung, General-Anzeiger, Roding/Neuburg-Köyer Volkszeitung Sa.-Fr. siehe Nürnberg, Gef.-Ausg. S. 173	1 583	1,2	22	12	R	60,48	10	90	I	B	420	279	5040	25	6
19 033	Rosenheim Rosenheimer Anzeiger (Tagblatt für Stadt und Land) mit Bezirksausg. Kolbermoorer Anzeiger S. 192 * Rosenheimer Tagblatt siehe München, Bayerischer Zeitungsblock, Gruppe VI S. 6. Kartoublatt	9 200	5	22	12	P	270,—	25	75	I, II	A	450	296	5400	28	15
5 833	Roth b. Nürnberg Roth Volkszeitung S. 192	1 984	4	46	6	P	103,20	12	93	I, II	E	430	287	2580	36	11
6 451	Röthenbach a. d. Pegnitz * Rundschau vom Pegnitztal und Moritzberg S. 174	679	3	46	6	P	74,70	12	95	I	A	415	283	2490	40	17
9 005	Rothenburg ob der Tauber Fränkischer Anzeiger	3 183	4	22	11	P	190,08	20	90	I	E	432	271	4752	48	7
1 294	Rottenburg a. d. Tauber Rottenburger Anzeiger	1 900	5	46	6	P	126,—	15	90	I	E	420	280	2520	13	6
1 387	Scheinfeld Scheinfelder Kurier	913	4	46	6	P	99,60	15	90	I	E	415	280	2490	30	12
1 354	Schöllkrippen/Mfr. Der Heimatbote vereinigt mit Der Hansjörg vom Speffart.	1 400	4	46	6	P	100,80	16	90	I	A	420	280	2520	25	12
3 507	Schongau a. Lech Schongauer Nachrichten	3 600	4	46	6	P	102,—	10	90	I	A	425	280	2550	20	12
3 536	Schönwald/Dfr. Schönwalder Anzeiger	350	5	46	4	G	61,20	20	90			306	186	1224	30	6
4 591	Schrobenhausen Schrobenhausener Anzeiger (Wochenblatt und Zeitung)	3 458	4	46	6	R	97,20	20	90	I, II	E	405	280	2430	54	12
12 710	Schwabach * Fränkische Tageszeitung, Ausgabe Schwabach-Hilpoltstein/Mittelfr. Bezirksausgabe von Fränkische Tageszeitung, Nürnberg S. 174 Schwabacher Tagblatt S. 195	4 523 3 620	3 5	22 46	12 6	R P	151,20 132,—	18 15	68 93	I I	B A	420 440	285 271	5040 2640	24 25	6 11
3 793	Schwabmünchen * Schwabmünchener National-Zeitung vereinigt mit Schwabmünchener Tagblatt	2 300	6	46	6	P	153,—	18	93	I	E	425	295	2550	20	11
9 841	Schwandorf * Bayerische Ostmark, Tageszeitung für das Vils und Naabtal, Schwandorf, Nabburg, Burglengenfeld, Neunburg vorm Wald, Oberviechtach S. 8 u. 9 Bayerische Volkszeitung, Naabtal-Vote Sa.-Fr. siehe Nürnberg, Gef.-Ausg. S. 173 Bayerische Volkszeitung, Schwandorfer Tagblatt S. 173	1 102 1 640 2 246	6 1,5 2,5	46 22 22	6 12 12	R R R	149,40 75,60 126,20	30 12 20	90 90 90	I I I	A B B	415 420 420	284 279 279	2490 5040 5040	30 25 25	6 6 16
4 871	Schwarzenbach a. d. Saale Neues Schwarzenbacher Amtsblatt	1 000	5	46	6	R	129,—	12	95	I		430	280	2580	20	6
42 000	Schweinfurt a. Main * Mainfränkische Zeitung MZ, Bezirksausgabe Schweinfurt mit Nebenausg. Mainfränkische Zeitung MZ, Ausg. Hahfurt Sa.-Fr. siehe Würzburg, Gef.-Ausg. S. 220 Schweinfurter Tagblatt S. 196 Schweinfurter Volksblatt, Bezirksausgabe von Fränkisches Volksblatt, Würzburg	11 500 7 344 3 800	6 7 3	22 46 22	12 6 13	P G R	295,20 170,10 175,50	50 25 25	68 90 74	I I I	B B B	410 405 450	280 280 302	4920 2430 5850	30 25 36	4 11 8
13 879	Selb * Bayerische Ostmark, Tageszeitung für den Kreis Selb S. 8 u. 9	4 362	8	46	6	P	199,20	40	64	I	A	415	284	2490	30	6
4 600	Simbach a. Inn Simbacher Zeitung mit Nebenausg. Tannert Zeitung	2 650	4	46	6	G	96,—	12	93	I	E	400	286	2400	20	12
1 901	Spalt Bez.-Vote (Nachrichten- und Heimatblatt für Stadt Spalt u. Umgebung)	550	2	22	12	G	100,80	15	90	I, II	E	420	279	5040	25	5
2 163	Staffelstein Staffelsteiner Tagblatt	1 200	3	46	6	P	74,70	15	92	I	A	415	280	2490	20	7
4 879	Starnberg Land- und Seebote	1 773	5	46	6	G	129,90	16	70	I, II	E	433	295	2598	25	13
4 086	Stein b. Nürnberg Anzeiger siehe unter Wochenzeitungen															
27 000	Straubing * Bayerische Ostmark, Tageszeitung für Straubing, Mallersdorf, Bogen, Deggendorf und Grafenau S. 8 u. 9 Straubinger Tagblatt S. 203	3 858 7 175	4,5 4,5	22 22	12 12	R P	224,10 226,80	40 30	68 90	I I	A A	415 420	284 279	4980 5040	30 30	6 10

Einwohnerzahl	Erscheinungsort und Name der Zeitung	Aufgaben-Nr. vom 5. Okt. 1936	Anzeigenteil				Textteil		Nachsch.		Geh. Biegel			Anzeigen (Minutenzahl)	Erscheint		
			mm-Preis	Spaltenbr.	Spaltenzahl	Grundschritt	Seitenpreis	mm-Preis	Spaltenbr.	Maßstab	Mengenstaffel	Höhe	Breite		mm-Durchst.	Wochent.	x
6 095	Sulzbach-Rosenberg Sulzbach-Rosenberger Zeitung	1 130	3	22	12	℔	153,—	18	93	I, II	E	425	280	5100	40	11	6
1 199	Tann Tanner Zeitung siehe Simbach																
2 473	Tegernsee * Tegernseer Zeitung siehe München, Bayerischer Zeitungs- block, Gruppe I Siehe Anzeige 6. Kartonblatt																
1 829	Thannhausen/Schwaben Mindel- und Zusambote	500	3	46	6	℔	74,70	10	90	I, II	E	415	280	2490	30		3
1 130	Thurnau/Dir. Fränkischer Landbote	310	2	46	5	℔	32,—	5	72	I	E	320	232	1600	20	18	3
5 586	Tirschenreuth Tirschenreuther Volksbote	1 181	5	46	6	℔	121,50	15	90	I	A	405	280	2430	20	10	6
2 524	Tittling Tittlinger Waldbote siehe Grafenau																
1 609	Tittmoning Tittmoninger Anzeiger	1 048	3,5	46	6	℔	90,30	12	90	I, II	E	430	280	2580	20	14	3
7 437	Bad Tölz Tölzer Kurier * Tölzer Zeitung siehe München, Bayerischer Zeitungsblock, Gruppe I Siehe Anzeige 6. Kartonblatt	2 205	5	46	6	℔	126,60	12	93	I, II	E	422	280	2532	30	14	6
9 886	Traunstein Traunsteiner Zeitung	6 050	5	46	6	℔	135,—	15	64	I	A	450	279	2700		12	6
4 227	Treuchtlingen Treuchtlinger Kurier	1 359	2	22	12	℔	104,40	8	72	I	E	435	296	5220	30	11	6
3 155	Trostberg Trostberger Tagblatt	4 329	4	46	6	℔	103,68	12	90	I, II	A	432	280	2592	30	10	6
2 678	Uffenheim Uffenheimer Zeitung		3	22	11	℔	142,56	15	90	I	E	432	271	4752	48	7	6
1 546	Weiden a. d. Wild Weidener Zeitung	1 210	3	46	6	℔	74,70	10	90	I, II	E	415	280	2490	25	15	4
2 527	Wiedtach * Bayerische Ostmark, Tageszeitung für den Kreis Wiedtach (Wiedtacher Tagblatt und Wiedtacher Zeitung) Siehe Anzeige S. 8 u. 9	1 536	5	46	6	℔	124,50	20	68	I	A	415	284	2490	30	12	6
3 439	Wilshofen * Bayerische Ostmark, Tageszeitung für den Kreis Wilshofen (Wilshofener Anzeiger, Wilshofener Volksblatt) Siehe Anzeige S. 8 u. 9	2 579	3	22	12	℔	149,40	20	90	I	E	415	284	4980	30	12	6
497	Wilshofen/Niederbay. Wilshofener Anzeiger Wilshofener Tagblatt	1 450 2 100	3 4	46	6	℔	78,30 96,—	8 12	90	I, II I, II	E	435 400	285 283	2610 2400	80 20	12	6
2 120	Wohlfahrt Wohlfahrter Anzeiger	720	3	46	6	℔	76,50	9	90	I	E	425	280	2550	75		6
830	Waal/Schwaben Lokal-Anzeiger des Marktes Waal siehe unter Wochen- zeitungen																
1 627	Waldkirchen/Niederbay. Waldkirchener Anzeiger	652	3	46	4	℔	39,24	6	96	I, II	E	327	197	1308	20	17	3
2 832	Waldmünchen Waldmüchener Grenzbote	953	4	46	4	℔	43,20	12	93	I, II	E	270	194	1080	30	11	3
5 533	Waldbjaffen Erfstländer Volkszeitung		3	46	6	℔	78,30	10	90	I	A	435	284	2610	40	11	6
4 590	Wasserburg am Inn * Wasserburger Anzeiger siehe München, Bayerischer Zei- tungsblock, Gruppe II Siehe Anzeige 6. Kartonblatt																
1 751	Wassertrüdingen Hesselberg-Bote Siehe Anzeige S. 93	864	4	46	6	℔	100,80	10	90	I	A	420	279	2520	25	12	6
1 134	Wegscheid Der Grenzbote vom unteren bayerischen Walde	350	3	46	4	℔	39,—	10	93	I, II	E	325	186	1300	30	13	3
21 000	Weiden/Ost. * Bayerische Ostmark, Tageszeitung für das Stiftland, Tirschenreuth, Waldbjaffen und Mitterteich, Ausgabe Stiftland Siehe Anzeige S. 8 u. 9 * Bayerische Ostmark, Weidener Anzeiger und Tageszeitung für Neustadt/Waldnaab, Kemnath, Wohlenstrauß und Eichenbach, Ausgabe Weiden Sa.-Br. siehe Vichtenfels, Gef. Ausg. Siehe Anzeige S. 8 u. 9 Oberpfälzischer Kurier Weidener Tagblatt Siehe Anzeige S. 213	1 300 5 755 4 842	6 5 5	46	6 12 12	℔	149,40 249,— 255,—	20 40 30	68	I	A A B	415 415 425	284 284 295	2490 4980 5100	30 30 25	6 6 11	6 6 6
	Weidener Volksblatt	1 214	3	46	6	℔	76,50	9	93	II	E	425	279	2550	27	11	6
1 518	Weiler/Allgäu * Anzeigerblatt für das westliche Allgäu mit Nebenausg. Lindenberg Tagblatt, Oberstaufener Anzeiger Siehe Anzeige S. 218	5 300	5	46	6	℔	126,—	20	93	I	A	420	280	2520	30	12	6
6 550	Weilheim/Obbay. * Weilheimer Zeitung mit Nebenausg. Weihenberger Zeitung, Murnauer Tagblatt Siehe Anzeige 6. Kartonblatt	6 800	5	46	6	℔	126,—	15	68	I, II	A	420	282	2520	20	12	6
8 346	Weißenburg * Weißenburg Tagblatt Weißenburg Zeitung	1 621 1 508	4 4	46	6	℔	104,40 108,—	15 15	90 93	I, II I, II	E	435 450	283 280	2610 2700	30 30	11 11	6 6
2 968	Weißensadt Weißensadter Zeitung	640	2,5	46	6	℔	62,25	7	90	I	A	415	286	2490	20		3
2 525	Wendling Wendling u. Monheim Siehe Anzeige S. 214	1 528	4	46	6	℔	100,80	12	90	I	E	420	282	2520	30	12	6
1 811	Wendelstein * Lokal-Anzeiger Siehe Anzeige S. 174	367	2	46	6	℔	49,80	6	90	I	A	415	280	2490	24	7	6

Einwohnerzahl	Erscheinungsort und Name der Zeitung	Auflagen-Meldung vom 5. Okt. 1936	Anzeigenteil				Textteil		Nachlab		Sahspiegel			Autotypien (Linienzahl)	Erscheint			
			mm-Preis Rfl.	Spaltenbr. mm	Spaltenzahl	Grundpreis Rfl.	mm-Preis Rfl.	Spaltenbr. mm	Malstrich	Rechenmaß	Höhe mm	Breite mm	mm-Schnitt		Wochent.	x wöchtl.		
1 330	Wertach Wertacher Landbote (Amtsblatt für Wertach)	300	2 1/2	46	6	3	57,40	6	90	I, II	A	410	280	2460	20	14	3	
2 208	Wertingen/Schwaben Wertinger National-Zeitung	2 586	6	46	6	3	151,20	30	90	I, II	E	420	279	2520	30		6	
2 578	Wiesau/Opf. Tirschenreuth-Wiesauer Tagblatt	1 020	3	46	6	3	72,—	10	90	I, II	E	400	280	2400	20	12	6	
3 138	Windischeschenbach Waldbnaabtal-Anzeiger verbunden mit Erbenborfer Volksbote und Grenzbach-Zeitung	668	2 1/4	46	6	3	56,16	15	93	I, II	E	416	279	2496	25	15	6	
3 926	Windshheim/Mittelfr. Windshheimer Zeitung	2 112	5	46	6	3	129,—	12	93	I	E	430	283	2580	20		6	
2 427	Wolfratshausen Wolfratshäuser Tagblatt siehe München, Bayerischer Zeitungsblatt, Gruppe I																	
2 613	Wolnzach Wolnzacher Anzeiger (Hollender Bote)	795	4	46	6	3	99,60	12	92	I	E	415	280	2490	35	14	3	
1 569	Wörth a. d. Donau Bayerischer Anzeiger, Ausgabe C Wörther Anzeiger Sa.-Pr. siehe Regensburg, Gef.-Ausg. Siehe Anzeige S. 188	825	2	22	13	3	110,50	15	75	I, II	B	425	307	5525	33	6	6	
6 464	Wunsiedel Bote aus den Sechsamtern	1 452	1,5	22	12	3	75,60	7,5	90	I	A	420	279	5040	30	12	6	
102 000	Würzburg 8 Uhr-Blatt, Ausgabe Würzburg Sa. 12 Sa.-Pr. siehe Nürnberg, Gef.-Ausg. Siehe Anzeige S. 172 Fränkischer Kurier, Ausgabe Würzburg und Unterfranken. Bezirksausgabe von Fränkischer Kurier, Nürnberg Siehe Anzeige S. 173	4 050	3	22	12	3	151,20	15	68	I	B	420	285	5040	24	14*	7	
	Fränkisches Volksblatt mit Bezirksausg. Schweinfurter Volksblatt	16 000	6	22	13	3	351,—	40	74	I	B	450	302	5850	36	8	6	
	* Mainfränkische Zeitung MZ, Gesamtausgabe Bezirksausg.: Ausg. Würzburg u. Schweinfurt Siehe Anzeige S. 220	27 500	10	22	12	3	492,—	80	68	I	B	410	280	4920	30	4	6	
	* Mainfränkische Zeitung MZ, Bezirksausgabe Würzburg Sa.-Pr. siehe Gef.-Ausg. Siehe Anzeige S. 220	16 000	6	22	12	3	295,20	50	68	I	B	410	280	4920	30	4	6	
	Würzburger General-Anzeiger Siehe Anzeige S. 221	39 500	8	22	13	3	468,—	60	76	I	C	450	315	5850	33	8	6	
1 076	Zell/Dfr. Der Bote vom Waldstein siehe unter Wochenzeitungen																	
7 082	Zirndorf Allgemeine Rundschau (General-Anzeiger f. Nordbayern) * Fränkische Tageszeitung, Ausgabe Zirndorf. Bezirksausgabe von Fränkische Tageszeitung, Ausgabe Nürnberg Siehe Anzeige S. 174	1 299	3	22	12	3	151,20	18	68	I	B	420	285	5040	24	6	6	
1 117	Zusmarshausen Schwäbischer Landbote	1 403	6	46	6	3	155,88	20	93	I	A	433	279	2598	30	11	5	
5 548	Zwiesel Bayerische Waldzeitung	825	6	46	6	3	144,—	20	90	I	A	400	283	2400	20	10	6	
Rheinpfalz																		
1 789	Alsenz Pfälzische Tages-Zeitung		4	46	6	3	110,40	20	90	I, II	E	460	280	2760		9	6	
4 267	Annweiler Annweiler Tageblatt	1 000	5	46	6	3	126,—	15	93	I, II	E	420	279	2520	34	11	6	
3 024	Bergzabern Südpfälzer Tageblatt	1 430	4	46	6	3	101,28	12	93	I, II	E	422	280	2532	34	11	6	
5 242	Edenkoben/Pfalz Geschäfts-Anzeiger siehe unter Wochenzeitungen																	
27 000	Frankenthal/Pfalz Frankenthaler Zeitung * N.E.Z.-Rheinfront, Bezirksausgabe II Frankenthal/Grünstadt, Kirchheimbolanden Sa.-Pr. siehe Neustadt a. d. Weinstr., Gef.-Ausg. Siehe Anzeige S. 170	2 922	9	46	6	3	243,—	30	72	I	A	450	290	2700	40	11	6	
	10 700	6	22	13	3	374,40	40	59	I, II	B	480	320	6240	34	7	6		
63 000	Kaiserslautern * N.E.Z.-Rheinfront, Bezirksausgabe V Kaiserslautern Sa.-Pr. siehe Neustadt a. d. Weinstr., Gef.-Ausg. Siehe Anzeige S. 170	19 300	8	22	13	3	499,20	45	59	I, II	B	480	320	6240	34	7	6	
	Pfälzische Presse, Gesamtausgabe Bezirksausg.: Ausg. Kaiserslautern, Pfälzer Tageblatt Ausg. West, Homburg/Saar (Saarl.), Kirchheimbolander Anzeiger	16 297	9	22	13	3	561,60	60	78	I, II	B	480	313	6240	34	6	6	
	Pfälzische Presse, Ausgabe Kaiserslautern mit Nebenausg. Pfälzische Presse, Pfälzer Tageblatt Ausgabe Ost * nur über Gef.-Ausg. Sa.-Pr. siehe Gef.-Ausg.	11 444	7	22	13	3	436,80	*	78	I, II	B	480	313	6240	34	6	6	
3 840	Kirchheimbolanden Pfälzische Presse, Kirchheimbolander Anzeiger * nur über Gef.-Ausg. Sa.-Pr. siehe Kaiserslautern, Gef.-Ausg.	1 269	3	22	13	3	187,20	*	78	I, II	B	480	313	6240	34	6	6	
3 677	Kusel Kuseler Anzeiger	1 675	5	46	6	3	145,50	12	65	I	A	485	280	2910	20	9	6	
	Kuseler Zeitung	1 200	4	46	6	3	116,40	10	90	I	A	485	285	2910	20	10	6	
3 987	Lambrecht/Pfalz Lambrechtler Talpost (Amtsblatt)	1 200	2	22	12	3	103,20	10	90	I	A	430	280	5160	45	12	6	

Nr.	Ercheinungsort und Name der Zeitung	Auf- lagen- Meldung vom 5. Okt. 1936	Anzeigenteil				Textteil		Nachsch.		Satzspiegel			Ercheint			
			mm-Preis Rpfl.	Spaltenbr. mm	Spaltenanzahl	Grundschreit	Seiten- preis RM	mm-Preis Rpfl.	Spaltenbr. mm	Blattst.iffet	Mengenst.iffet	Höhe mm	Breite mm	mm-Druck	Autotypier (Linienzahl)	Abzeit	wöchfl. x
5 994	Lambenheim Lambenheim-Magdorfer Anzeiger	420	3	46	6	Ø	75,60	9	93	I	A	420	279	2520	30	12	6
17 000	Landau Pfalz * NSZ-Rheinfront, Bezirksausgabe IV Süd Sa.-Pr. siehe Neustadt a. d. Weinstr., Gef.-Ausg. Siehe Anzeige S. 170	13 700	8	22	13	Ø, P	499,20	45	59	I, II	B	480	320	6240	34	7	6
	Pfälzer Anzeiger, Gesamtausgabe Bezirksausg.: Ausg. Südpfalz, Ausg. Haardt, Neustadt a. d. Weinstr., Ausg. Speyer Siehe Anzeige S. 138	15 180	8	22	12	Ø	408,—	50	67	I, II	B	425	279	5100	30	10	6
	Pfälzer Anzeiger, Bezirksausgabe Südpfalz Sa.-Pr. siehe Gef.-Ausg. Siehe Anzeige S. 138	8 435	6	22	12	Ø	306,—	40	67	I, II	B	425	279	5100	30	10	6
5 538	Landstuhl/Saarpfalz Landstuhler Zeitung	780	4	46	6	Ø	104,40	10	90	I	B	435	280	2610	30	11	6
27 000	Ludwigshafen a. Rhein General-Anzeiger Siehe Anzeige S. 148	12 399	8	22	12	Ø	437,76	50	68	I, II	B	456	279	5472	34	10	6
	NSZ Neue Abendzeitung für den Gau Saar-Pfalz, Gesamt- ausgabe	17 500	8	22	12	P	437,76	50	68	I, II	B	456	279	5472	34	15	6
	Bezirksausg.: Ausg. Vorderpfalz u. Ausg. Saar-Weißpfalz, Saarbrücken Siehe Anzeige S. 149																
	NSZ Neue Abendzeitung für den Gau Saar-Pfalz, Aus- gabe Vorderpfalz	11 500	6	22	12	P	328,32	40	68	I, II	B	456	279	5472	34	15	6
	mit Nebenansg. NSZ Neue Abendzeitung für den Gau Saar-Pfalz, Stadtausgabe Ludwigshafen a. Rhein u. NSZ Neue Abendzeitung für den Gau Saar-Pfalz, Stadtausgabe Speyer																
	Sa.-Pr. siehe Gef.-Ausg. Siehe Anzeige S. 149																
	* NSZ-Rheinfront, Bezirksausgabe I Ludwigshafen Sa.-Pr. siehe Neustadt a. d. Weinstr., Gef.-Ausg. Siehe Anzeige S. 170	23 600	9	22	13	Ø, P	561,60	50	59	I, II	B	480	320	6240	34	7	6
	Stadtanzeiger siehe unter Wochenzeitungen																
8 673	Maifammer Bezirks-Anzeiger	1 000	4	46	6	P	100,80	15	90	I, II	E	420	279	2520	30		6
10 000	Mundenheim/Pfalz Mundenheimer Anzeiger	1 280	3	46	6	P	76,14	9	92	I, II	A	423	280	2538	30	11	6
6 028	Mutterstadt Neue Mutterstadter Zeitung	708	3	46	6	P	77,40	12	90	I	A	430	279	2580	30	12	6
23 000	Neustadt a. d. Weinstraße * NSZ-Rheinfront, Gesamtausgabe	160 100	45	22	13	Ø, P	2808,—	250	59	I, II	B	480	320	6240	34	7	6
	Bezirksausg.: Ausg. I Ludwigshafen, II Frankenthal/Grün- stadt, Kirchheimbolanden, III Neustadt a. d. Weinstraße, IV Süd, Landau, V Kaiserslautern, VI Birmaßens, VII Zwei- brücken/Homburg, VIII Saarbrücken, IX Saar-Land Ost, Saarbrücken, X Saar-Land West, Saarbrücken Bei Aufg. nur in Bezirksausg. I, II, III u. IV (zusammen- gefaßt als Ausgabe Vorderpfalz, Aufl. 62 300) mm 17 Rpfl, im Textteil mm 100 Rpfl, in Bezirksausg. V, VI u. VII (zusammengefaßt als Ausgabe Weißpfalz, Aufl. 39 800) mm 13 Rpfl, im Textteil mm 75 Rpfl, in Bezirksausg. VIII, IX u. X (zusammengefaßt als Ausgabe Saar, Aufl. 58 000) mm 15 Rpfl, im Textteil mm 100 Rpfl Siehe Anzeige S. 170																
	* NSZ-Rheinfront, Bezirksausgabe III Neustadt a. d. Wein- straße	14 300	8	22	13	Ø, P	499,20	45	59	I, II	B	480	320	6240	34	7	6
	Sa.-Pr. siehe Gef.-Ausg. Siehe Anzeige S. 170																
	Pfälzer Anzeiger, Bezirksausgabe Haardt Sa.-Pr. siehe Landau/Pfalz, Gef.-Ausg. Siehe Anzeige S. 138	4 000	5	22	12	Ø	255,—	30	67	I, II	B	425	279	5100	30	10	6
11 175	Oggersheim Oggersheimer Anzeiger	1 420	4	46	6	P	103,20	12	90	I, II	A	430	286	2580	30	12	6
12 263	Oppau a. Rhein Oppau-Edigheimer Anzeiger	1 600	4	46	6	Ø	103,20	12	90	I, II	E	430	279	2580	20	11	6
2 373	Otterbach/Pfalz Gemeinde-Anzeiger siehe unter Wochenzeitungen																
48 000	Birmaßens * NSZ-Rheinfront, Bezirksausgabe VI Birmaßens Sa.-Pr. siehe Neustadt a. d. Weinstraße, Gef.-Ausg. Siehe Anzeige S. 170	7 200	5	22	13	Ø, P	312,—	30	59	I, II	B	480	320	6240	34	7	6
	Birmaßenser Zeitung Siehe Anzeige S. 184	9 516	8	22	12	Ø	408,—	40	70	I, II	B	425	279	5100	30	11	6
5 287	Rheingönheim/Pfalz Rheingönheimer Tageblatt	715	3	46	6	P	78,30	10	90	I	A	435	280	2610	30	11	6
2 220	Rodenhausen Nordpfälzer Tageblatt	917	4	46	6	P, Ø	103,30	8	92	I, II	E	430	280	2580	30	8	6
5 683	Rodalben Gräfensteinbote siehe unter Wochenzeitungen																
10 253	Schifferstadt Schifferstadter Tagblatt Siehe Anzeige S. 194	2 017	5	46	6	P	129,—	15	90	I	A	430	280	2580	30	12	6
28 000	Speyer a. Rhein NSZ Neue Abendzeitung für den Gau Saar-Pfalz, Stadt- ausgabe Speyer siehe Ludwigshafen a. Rh. Pfälzer Anzeiger, Bezirksausgabe Speyer Sa.-Pr. siehe Landau/Pfalz, Gef.-Ausg. Siehe Anzeige S. 138	2 745	5	22	12	Ø	255,—	30	67	I, II	B	425	279	5100	30	10	6
2 867	Waldsibach Die Westpfälzer Tageszeitung		3	46	6	P	75,60	10	90	I	A	420	280	2520	30	10	6
2 191	Waldmohr/Pfalz Waldmohrer Zeitung	1 028	4	46	6	Ø	105,60	12	92	I	A	440	280	2640	20	12	6
21 000	Zweibrücken * NSZ-Rheinfront, Bezirksausgabe VII Zweibrücken/Homburg (Saar) Sa.-Pr. siehe Neustadt a. d. Weinstraße, Gef.-Ausg. Siehe Anzeige S. 170	13 300	7	22	13	Ø, P	436,80	40	59	I, II	B	480	320	6240	34	7	6

Braunschweig

Fläche 3672,05 qkm

Bevölkerungsdichte auf 1 qkm 139,7 Einwohner

A. Einwohnergliederung nach dem Stande vom 16. Juni 1933 (Zusammengestellt nach dem amtl. Material des Statistischen Reichsamtes. Die Wohnbevölkerung im Deutschen Reich nach der Volkszählung vom 16. Juni 1933. Endgültiges Ergebnis)

1	Gesamteinwohnerzahl	512 989	
	a) weiblich	264 577	
	b) männlich	248 412	
2	Religionszugehörigkeit		v. H.
	a) evangelisch		88,6
	b) katholisch		4,3
	c) israelitisch		0,2
	d) sonstige		6,9
3	Erwerbstätige (das sind die hauptberuflich Erwerbstätigen und die Erwerbslosen).	250 063	48,7
4	Zahl der Haushaltungen (Auf einen Haushalt kommen 3,41 Personen)	150 515	

B. Berufsgliederung (Berufszählung vom 16. Juni 1933). Einschließlich der Angehörigen ohne Hauptberuf. Von je 100 Personen der Gesamtbevölkerung entfielen auf:

1	Land- und Forstwirtschaft	18,8
2	Industrie und Handwerk	38,1
3	Handel und Verkehr	16,7
4	Öffentlicher Dienst und private Dienstl. (Beamte, Heer, Marine, Kirche, Krankenkassen, Gesundheitswesen, Feuerwehr, Theater usw.)	8,3
5	Häusliche Dienste	2,3
6	Berufslose Selbständige (das sind im wesentlichen Rentempfänger, Pensionäre, von eigenem Vermögen oder von Unterstützungszuwendungen lebende Personen)	15,8
		100,0

C. Gliederung der Bevölkerung nach ihrer sozialen Stellung (Berufszählung vom 16. Juni 1933). Von je 100 Personen der Gesamtbevölkerung waren:

1	Selbständige (einschl. höherer Beamter und Angestellter in leitender Stellung)	15,0
2	Mithelfende Familienangehörige	7,0
3	Beamte (einschl. Soldaten)	5,5
4	Angestellte	10,3
5	Arbeiter (einschl. Heimarbeiter und Hausgewerbetreibender)	44,2
6	Hausangestellte	2,2
7	Berufslose Selbständige (das sind im wesentlichen Rentempfänger, Pensionäre, von eigenem Vermögen oder von Unterstützungszuwendungen lebende Personen)	15,8
		100,0

D. Bestand an Kraftfahrzeugen am 1. Juli 1936 (bei Ziff. 7—9 einschl. der vorübergehend abgemeldeten Kraftfahrzeuge)

1	Anzahl der Krafträder	11 659
2	Anzahl der Personenkraftwagen	9 055
3	Anzahl der Lastkraftwagen	2 329
4	1 Kraftrad entfällt auf Einwohner	44
5	1 Personenkraftwagen entfällt auf Einwohner	56
6	1 Lastkraftwagen entfällt auf Einwohner	222
7	Zunahme der Krafträder im Vergleich vom Juli 1935 bis zum Juli 1936	v. H. 16,8
8	Zunahme der Personenkraftwagen im Vergleich vom Juli 1935 bis zum Juli 1936	24,9
9	Zunahme der Lastkraftwagen im Vergleich vom Juli 1935 bis zum Juli 1936	18,5

E. Anzahl der Fernsprechstellen 215 902*

(errechnet nach dem Geschäftsbericht der Deutschen Reichspost Rechnungsjahr 1935 [1. April 1935 bis 31. März 1936])

Auf 100 Einwohner kommen	5,01 Sprechstellen
------------------------------------	-----------------------

F. Die Zahl der Rundfunkteilnehmer 494 067*

(errechnet nach dem Geschäftsbericht der Deutschen Reichspost Rechnungsjahr 1935 [1. April 1935 bis 31. März 1936])

Auf 100 Einwohner kommen	11,54 Apparate
------------------------------------	-------------------

* Zusammengefaßt Niedersachsen = Bremen, Hannover, Oldenburg und Braunschweig

G. Die Zahl der Postscheckkunden 7 346

(errechnet nach dem Geschäftsbericht der Deutschen Reichspost Rechnungsjahr 1935 [1. April 1935 bis 31. März 1936])

Auf 100 Einwohner kommen	1,43 Postscheckkunden
------------------------------------	--------------------------

H. Sparkassen (Vorläufige Statistik der deutschen Sparkassen für das Jahr 1935)

1	Anzahl der Sparer	152 000
2	Guthaben der Sparer	52 255 000 RM
3	Durchschnittssumme pro Sparkonto	343,78 RM
4	Durchschnittssumme auf den Kopf der Bevölkerung	101,86 RM

Einwohnerzahl	Erscheinungsort und Name der Zeitung	Auf-lagen-Meldung vom 5. Okt. 1936	Anzeigenteil				Textteil		Nachlaß		Sahspiegel			Anzahl (Blattseiten)	Erscheinung		
			mm-Preis Rfl	Spaltenbr. mm	Spaltenzahl	Grundchrift	Seitenpreis Rfl	mm-Preis Rfl	Spaltenbr. mm	Wahlzettel	Spaltenzahl	Höhe mm	Breite mm		mm-Druck	Uhrzeit	x wöchl.
12 798	Blankenburg/Sarz Harzer Tageszeitung (Blankenburger Kreisblatt)	4 635	9	46	6	ℙ	224,64	30	67	I, II	A	416	283	2496	30	15	6
3 868	Braunlage/Oberharz Braunlager Zeitung																
168 000	Braunschweig Braunschweiger Allgemeiner Anzeiger	über 24 000	17	46	6	℄	433,50	50	67	I	B	425	282	2550	30	9	6
	Siehe Anzeige S. 40																
	Braunschweiger Neueste Nachrichten (Braunschweigische Landeszeitung)	über 24 000	17	46	6	℄	433,50	50	67	I	B	425	282	2550	30	13	6
	Siehe Anzeige S. 40																
	Harzburger Tageszeitung, Gesamtausgabe	31 339	17,5	46	6	ℙ	441,—	60	66	I	B	420	279	2520	30	15	6
	Bezirksausg.: Ausg. Braunschweig, Wolfenbüttel, Bad Harzburg																
	Siehe Anzeige S. 41																
	Braunschweiger Tageszeitung, Bezirksausgabe Braunschweig	24 893	17	46	6	ℙ	428,40	50	66	I	A	420	279	2520	30	15	6
	Sa.-Fr. siehe Gef. Ausg. Siehe Anzeige S. 41																
2 127	Calvörde Calvörder Tageblatt	400	3	46	6	℄	75,60	15	93	I	A	420	280	2520	30	18	6
2 125	Giechshausen/Krs. Holzminden Giechshäuser Zeitung	896	4	46	6	℄	103,20	8	90	I	E	430	279	2580	30	12	3
2 787	Bad Gandersheim Gandersheimer Kreisblatt	2 024	6	46	6	ℙ	154,80	20	90	I	A	430	286	2580	30	14	6
	Siehe Anzeige S. 135																
6 186	Bad Harzburg Braunschweiger Tageszeitung, Bezirksausgabe Bad Harzburg	1 319	6	46	6	ℙ	151,20	20	66	I	A	420	279	2520	30	14	6
	Sa.-Fr. siehe Braunschweig, Gef. Ausg. Siehe Anzeige S. 41																
	Harzburger Zeitung	über 2 000	6	46	6	℄	147,60	20	90	I	A	410	281	2460	30	13	6
2 749	Hasselfelde/Sarz Harz-Zeitung	740	4	46	6	ℙ	104,40	15	90	I, II	E	435	284	2610	20	17	3
18 000	Helmstedt Helmstedter Kreisblatt	3 210	6	46	6	℄	153,—	18	90	I	A	425	282	2550	30	11	6
	Helmstedter Kreiszeitung	5 410	8	46	6	ℙ	201,60	20	66	I	A	420	279	2520	30	12	6
2 014	Heijen/Brichw. Falkstein-Zeitung	470	3	46	6	℄	75,60	10	85		E	420	286	2520		16	3
12 905	Holz Minden Täglicher Anzeiger	über 4 300	8	46	6	ℙ	196,80	40	90	I	A	410	279	2460	30	10	6
	Siehe Anzeige S. 115 u. 182																
5 856	Königsutter/Elm General-Anzeiger	1 006	4	46	6	ℙ	104,40	15	90	I	A	435	283	2610	30	14	6
10 096	Schöningen Schöninger Zeitung	2 400	5	46	6	ℙ	130,50	20	90	I	A	435	283	2610	30	15	6
3 107	Schöppenstedt Elm-Zeitung	1 015	4	46	6	ℙ	104,40	15	90	I	A	435	283	2610	30	10	3
6 788	Seeßen/Sarz Seeßener Tageszeitung Beobachter (Mühdener Tageblatt)	2 717	6	46	6	ℙ	153,—	20	90	I	E	425	280	2550	20	14	6
	Siehe Anzeige S. 198																
4 064	Stadtholendorf Stadtholendorfer Anzeiger	781	6	46	6	℄	149,40	20	90	I, II	A	415	282	2490	40	16	3
1 896	Vorsfelde Vorsfelder Zeitung siehe Gifhorn (Hann.)																
20 000	Wolfenbüttel Braunschweiger Tageszeitung, Bezirksausgabe Wolfenbüttel	5 127	8	46	6	ℙ	201,60	20	66	I	A	420	279	2520	30	12	6
	Sa.-Fr. siehe Braunschweig, Gef. Ausg. Siehe Anzeige S. 41																
	Wolfenbütteler Zeitung	2 560	7	46	6	ℙ	176,40	20	93	I, II	E	420	279	2520	30	13	6

Bremen

Fläche 257,81 qkm Bevölkerungsdichte auf 1 qkm 1441,8 Einwohner

A. Einwohnergliederung nach dem Stande vom 16. Juni 1933

(Zusammengestellt nach dem amtl. Material des Statistischen Reichsamtes. Die Wohnbevölkerung im Deutschen Reich nach der Volkszählung vom 16. Juni 1933. Endgültiges Ergebnis)

1	Gesamteinwohnerzahl	371 558	
	a) weiblich	190 488	
	b) männlich	181 070	
2	Religionszugehörigkeit		v. H.
	a) evangelisch		85,4
	b) katholisch		6,5
	c) israelitisch		0,4
	d) sonstige		7,7
3	Erwerbstätige (das sind die hauptberuflich Erwerbstätigen und die Erwerbslosen).	180 732	48,6
4	Zahl der Haushaltungen	108 227	
	(Auf einen Haushalt kommen 3,43 Personen)		

B. Berufsgliederung (Berufszählung vom 16. Juni 1933). Einschließlich der Angehörigen ohne Hauptberuf. Von je 100 Personen der Gesamtbevölkerung entfielen auf:

1	Land- und Forstwirtschaft	2,5
2	Industrie und Handwerk	33,4
3	Handel und Verkehr	37,5
4	Öffentlicher Dienst und private Dienstl. (Beamte, Heer, Marine, Kirche, Krankenkassen, Gesundheitswesen, Feuerwehr, Theater usw.)	10,7
5	Häusliche Dienste	3,2
6	Berufslose Selbständige (das sind im wesentlichen Rentenempfänger, Pensionäre, von eigenem Vermögen oder von Unterstützungszuwendungen lebende Personen).	12,7
		100,0

C. Gliederung der Bevölkerung nach ihrer sozialen Stellung (Berufszählung vom 16. Juni 1933). Von je 100 Personen der Gesamtbevölkerung waren:

1	Selbständige (einschl. höherer Beamter und Angestellter in leitender Stellung)	14,3
2	Mithelfende Familienangehörige . . .	1,6
3	Beamte (einschl. Soldaten)	7,5
4	Angestellte	18,6
5	Arbeiter (einschl. Heimarbeiter und Hausgewerbetreibender).	42,2
6	Hausangestellte	3,1
7	Berufslose Selbständige (das sind im wesentlichen Rentenempfänger, Pensionäre, von eigenem Vermögen oder von Unterstützungszuwendungen lebende Personen).	12,7
		100,0

D. Bestand an Kraftfahrzeugen am 1. Juli 1936 (bei Ziff. 7—9 einschl. der vorübergehend abgemeldeten Kraftfahrzeuge)

1	Anzahl der Krafträder	4 308
2	Anzahl der Personenkraftwagen . . .	7 896
3	Anzahl der Lastkraftwagen	2 861
4	1 Kraftrad entfällt auf Einwohner . .	88
5	1 Personenkraftwagen entfällt auf Einwohner	47
6	1 Lastkraftwagen entfällt auf Einwohner	131
7	Zunahme der Krafträder im Vergleich vom Juli 1935 bis zum Juli 1936. .	v. H. 13,2
8	Zunahme der Personenkraftwagen im Vergleich vom Juli 1935 bis zum Juli 1936	19,0
9	Zunahme der Lastkraftwagen im Vergleich vom Juli 1935 bis zum Juli 1936	10,8

E. Anzahl der Fernsprechtellen 215 902*

(errechnet nach dem Geschäftsbericht der Deutschen Reichspost Rechnungsjahr 1935 [1. April 1935 bis 31. März 1936])

Auf 100 Einwohner kommen	5,01
	Sprechtellen

F. Die Zahl der Rundfunkteilnehmer 494 067*

(errechnet nach dem Geschäftsbericht der Deutschen Reichspost Rechnungsjahr 1935 [1. April 1935 bis 31. März 1936])

Auf 100 Einwohner kommen	11,54
	Apparate

* Zusammengefaßt Niedersachsen = Bremen, Hannover, Oldenburg und Braunschweig

G. Die Zahl der Postscheckkunden 5 507

(errechnet nach dem Geschäftsbericht der Deutschen Reichspost Rechnungsjahr 1935 [1. April 1935 bis 31. März 1936])

Auf 100 Einwohner kommen	1,48
	Postscheckkunden

H. Sparkassen (Vorläufige Statistik der deutschen Sparkassen für das Jahr 1935)

1	Anzahl der Sparer	279 000
2	Guthaben der Sparer	143 839 000 RM
3	Durchschnittssumme pro Sparkonto. .	515,55 RM
4	Durchschnittssumme auf den Kopf der Bevölkerung	387,12 RM

Hamburg

Fläche 415,02 qkm

Bevölkerungsdichte auf 1 qkm 2935,9 Einwohner

A. Einwohnergliederung nach dem Stande vom 16. Juni 1933 (Zusammengestellt nach dem amtl. Material des Statistischen Reichsamtes. Die Wohnbevölkerung im Deutschen Reich nach der Volkszählung vom 16. Juni 1933. Endgültiges Ergebnis)

1	Gesamteinwohnerzahl	1 218 447	
	a) weiblich	636 459	
	b) männlich	581 988	
2	Religionszugehörigkeit		v. S.
	a) evangelisch		78,2
	b) katholisch		5,2
	c) israelitisch		1,4
	d) sonstige		15,2
3	Erwerbstätige (das sind die hauptberuflich Erwerbstätigen und die Erwerbslosen)	603 250	49,5
4	Zahl der Haushaltungen (Auf einen Haushalt kommen 3,18 Personen)	382 612	

B. Berufsgliederung (Berufszählung vom 16. Juni 1933). Einschließlich der Angehörigen ohne Hauptberuf. Von je 100 Personen der Gesamtbevölkerung entfielen auf:

1	Land- und Forstwirtschaft	2,1
2	Industrie und Handwerk	29,7
3	Handel und Verkehr	40,0
4	Öffentlicher Dienst und private Dienstl. (Beamte, Heer, Marine, Kirche, Krankenkassen, Gesundheitswesen, Feuerwehr, Theater usw.)	11,6
5	Häusliche Dienste	2,8
6	Berufslose Selbständige (das sind im wesentlichen Renteneempfänger, Pensionäre, von eigenem Vermögen oder von Unterstützungszuwendungen lebende Personen)	13,8
		100,0

C. Gliederung der Bevölkerung nach ihrer sozialen Stellung (Berufszählung vom 16. Juni 1933). Von je 100 Personen der Gesamtbevölkerung waren:

1	Selbständige (einschl. höherer Beamter und Angestellter in leitender Stellung)	13,8
2	Mithelfende Familienangehörige	1,6
3	Beamte (einschl. Soldaten)	6,0
4	Angestellte	20,6
5	Arbeiter (einschl. Heimarbeiter und Hausgewerbetreibender)	41,6
6	Hausangestellte	2,6
7	Berufslose Selbständige (das sind im wesentlichen Renteneempfänger, Pensionäre, von eigenem Vermögen oder von Unterstützungszuwendungen lebende Personen)	13,8
		100,0

D. Bestand an Kraftfahrzeugen am 1. Juli 1936 (bei Ziff. 7—9 einschl. der vorübergehend abgemeldeten Kraftfahrzeuge)

1	Anzahl der Kraftträder	14 738
2	Anzahl der Personenkraftwagen	23 996
3	Anzahl der Lastkraftwagen	10 311
4	1 Krafttrad entfällt auf Einwohner	83
5	1 Personenkraftwagen entfällt auf Einwohner	51
6	1 Lastkraftwagen entfällt auf Einwohner	118
7	Abnahme der Kraftträder im Vergleich vom Juli 1935 bis zum Juli 1936	v. S. 6,5
8	Zunahme der Personenkraftwagen im Vergleich vom Juli 1935 bis zum Juli 1936	16,4
9	Zunahme der Lastkraftwagen im Vergleich vom Juli 1935 bis zum Juli 1936	12,5

E. Anzahl der Fernsprechstellen 252 171*

(errechnet nach dem Geschäftsbericht der Deutschen Reichspost Rechnungsjahr 1935 [1. April 1935 bis 31. März 1936])

Auf 100 Einwohner kommen	7,48 Sprechstellen
------------------------------------	-----------------------

F. Die Zahl der Rundfunkteilnehmer 537 103*

(errechnet nach dem Geschäftsbericht der Deutschen Reichspost Rechnungsjahr 1935 [1. April 1935 bis 31. März 1936])

Auf 100 Einwohner kommen	15,30 Apparate
------------------------------------	-------------------

* Zusammengefaßt: Nordmark = Schleswig-Holstein, Hamburg, Lübeck

G. Die Zahl der Postspickkunden 41 244

(errechnet nach dem Geschäftsbericht der Deutschen Reichspost Rechnungsjahr 1935 [1. April 1935 bis 31. März 1936])

Auf 100 Einwohner kommen	3,38 Postspickkunden
------------------------------------	-------------------------

H. Sparkassen (Vorläufige Statistik der deutschen Sparkassen für das Jahr 1935)

1	Anzahl der Sparer	899 000
2	Guthaben der Sparer	334 889 000 RM
3	Durchschnittssumme pro Sparkonto	372,51 RM
4	Durchschnittssumme auf den Kopf der Bevölkerung	274,85 RM

Einwohnerzahl	Erscheinungsort und Name der Zeitung	Auflagen-Meldung vom 5. Okt. 1936	Anzeigenteil				Textteil		Nachlaß		Sapipiegel			Erscheint			
			mm-Preis Rpfl	Spaltenbr. mm	Spaltenzahl	Grundschritt	Seitenpreis R.M.	mm-Preis Rpfl	Spaltenbr. mm	Maßstafel	Mengenmaß	Höhe mm	Breite mm	mm-Quadrat	Autotypen (Linienzahl)	Wochenzeit	Wöchentl. x
Bremen																	
328 000	Bremen Bremer Nachrichten mit Weser-Zeitung	60 688	20	22	14	R	1344,—	150	78	I	C	480	326	6720	25	5	7
	☛ Bremer Zeitung Siehe Anzeige S. 43	32 030	12	22	15	U	936,—	75	70	I	C	520	359	7800	25	5	7
26 000	Bremerhaven Nordwestdeutsche Zeitung Siehe Anzeige S. 44	22 142	8	22	13	U	483,60	50	78	I	B	465	320	6045	30	15	6
4 547	Veesehof Norddeutsche Volkszeitung (Ostholzer Nachrichten) . . .	7 337	7	46	6	U	169,26	30	90	I	A	403	279	2418	30	15	6
Hamburg																	
20 000	Bergedorf b. Hamburg Bergedorfer Zeitung Siehe Anzeige S. 10	8 410	9	46	6	U	231,12	27	91	I	A	428	282	2568	24	15	6
27 000	Cuxhaven ☛ Cuxhavener Tageblatt (Amtl. Organ des Amtes Riegebüttel u. der Stadt Cuxhaven) Siehe Anzeige S. 102	4 958	8	46	6	U	196,80	20	68	I	A	410	290	2460	24		6
	Cuxhavener Zeitung Siehe Anzeige S. 53	4 733	8	46	7	U	270,48	20	76	I	A	483	329	3381	30	14	6
5 500	Geeschacht/Bez. Hamburg Geeschachter Zeitung	1 090	5	46	6	U	129,—	15	90	I, II	A	430	285	2580	24	15	3
1107000	Hamburg Hamburger Anzeiger Siehe Anzeige S. 100	150 000	40	46	7	U	1400,—	175	83	I	B	500	335	3500	24	14	6
	Hamburger Fremdenblatt Siehe Anzeige S. 101	117 372	49	46	8	U	2010,96	235	70	I	B	513	373	4104	24		12*
	* Morgenausg. ohne Anz. Siehe Anzeige S. 101																
	Hamburger Nachrichten	30 262	32	46	8	U	1331,20	145	90	I	B	520	376	4160	30	14	7
	☛ Hamburger Tageblatt	59 446	38	46	8	U	1580,80	150	72	I	B	520	375	4160	24		7*
	* Bei Aufg. nur in Sonnabendausg. u. in Hamburger Tageblatt, Ausgabe Weltpost (siehe unter Wochenzeitungen) mm 48 Rpfl, im Textteil mm 200 Rpfl Siehe Anzeige S. 102																
	H. N. am Montag siehe unter Wochenzeitungen																
	H. N. am Mittag	11 527	13	46	6	U	327,60	50	90	I	B	420	280	2520	30	10	6
	Lokal-Anzeiger siehe unter Wochenzeitungen																
	Nord-West-Hamburger Lokal-Anzeiger siehe unter Wochenzeitungen																
	Rotenburgsorter Lokal-Anzeiger siehe unter Wochenzeitungen																
	Fuhlsbüttel Alstertal-Bote siehe unter Wochenzeitungen																



Freistaat Hessen

Fläche 7692,01 qkm

Bevölkerungsdichte auf 1 qkm 185,8 Einwohner

A. Einwohnergliederung nach dem Stande vom 16. Juni 1933

(Zusammengestellt nach dem amtl. Material des Statistischen Reichsamtes. Die Wohnbevölkerung im Deutschen Reich nach der Volkszählung vom 16. Juni 1933. Endgültiges Ergebnis)

1	Gesamteinwohnerzahl	1 429 048
	a) weiblich	731 010
	b) männlich	698 038
2	Religionszugehörigkeit	v. S.
	a) evangelisch	65,3
	b) katholisch	30,7
	c) israelitisch	1,3
	d) sonstige	2,7
3	Erwerbstätige (das sind die hauptberuflich Erwerbstätigen und die Erwerbslosen)	700 264 49,0
4	Zahl der Haushaltungen (Auf einen Haushalt kommen 3,80 Personen)	375 723

B. Berufsgliederung (Berufszählung vom 16. Juni 1933). Einschließlich der Angehörigen ohne Hauptberuf. Von je 100 Personen der Gesamtbevölkerung entfielen auf:

1	Land- und Forstwirtschaft	21,5
2	Industrie und Handwerk	41,1
3	Handel und Verkehr	15,3
4	Öffentlicher Dienst und private Dienstl. (Beamte, Heer, Marine, Kirche, Krankenkassen, Gesundheitswesen, Feuerwehr, Theater usw.)	7,5
5	Häusliche Dienste	1,6
6	Berufslose Selbständige (das sind im wesentlichen Rentenempfänger, Pensionäre, von eigenem Vermögen oder von Unterstützungszuwendungen lebende Personen)	13,0
		100,0

C. Gliederung der Bevölkerung nach ihrer sozialen Stellung (Berufszählung vom 16. Juni 1933). Von je 100 Personen der Gesamtbevölkerung waren:

1	Selbständige (einschl. höherer Beamter und Angestellter in leitender Stellung)	18,6
2	Mithelfende Familienangehörige	10,5
3	Beamte (einschl. Soldaten)	6,1
4	Angestellte	8,6
5	Arbeiter (einschl. Heimarbeiter und Hausgewerbetreibender)	41,6
6	Hausangestellte	1,6
7	Berufslose Selbständige (das sind im wesentlichen Rentenempfänger, Pensionäre, von eigenem Vermögen oder von Unterstützungszuwendungen lebende Personen)	13,0
		100,0

D. Bestand an Kraftfahrzeugen am 1. Juli 1936 (bei Ziff. 7—9 einschl. der vorübergehend abgemeldeten Kraftfahrzeuge)

1	Anzahl der Kraftträder	23 838
2	Anzahl der Personenkraftwagen	18 199
3	Anzahl der Lastkraftwagen	5 164
4	1 Krafttrad entfällt auf Einwohner	61
5	1 Personenkraftwagen entfällt auf Einwohner	79
6	1 Lastkraftwagen entfällt auf Einwohner	281
7	Zunahme der Kraftträder im Vergleich vom Juli 1935 bis zum Juli 1936	v. S. 9,8
8	Zunahme der Personenkraftwagen im Vergleich vom Juli 1935 bis zum Juli 1936	12,4
9	Zunahme der Lastkraftwagen im Vergleich vom Juli 1935 bis zum Juli 1936	7,3

E. Anzahl der Fernsprechstellen 181 502*

(errechnet nach dem Geschäftsbericht der Deutschen Reichspost Rechnungsjahr 1935 [1. April 1935 bis 31. März 1936])

Auf 100 Einwohner kommen	4,61
	Sprechstellen

F. Die Zahl der Rundfunkteilnehmer 406 663*

(errechnet nach dem Geschäftsbericht der Deutschen Reichspost Rechnungsjahr 1935 [1. April 1935 bis 31. März 1936])

Auf 100 Einwohner kommen	9,60
	Apparate

* Zusammengefaßt mit Hessen-Nassau

G. Die Zahl der Postscheckkunden 23 240

(errechnet nach dem Geschäftsbericht der Deutschen Reichspost Rechnungsjahr 1935 [1. April 1935 bis 31. März 1936])

Auf 100 Einwohner kommen	1,63
	Postscheckkunden

H. Sparkassen (Vorläufige Statistik der deutschen Sparkassen für das Jahr 1935)

1	Anzahl der Sparer	601 000
2	Guthaben der Sparer	299 050 000 RM
3	Durchschnittssumme pro Sparkonto	497,58 RM
4	Durchschnittssumme auf den Kopf der Bevölkerung	209,26 RM

Nr.	Erscheinungsort und Name der Zeitung	Auf- lagen- Zahlung vom 5. Okt. 1936	Anzeigenteil				Textteil		Nachlaß		Spiegel			Erscheint			
			mm-Preis Rfl.	Spaltenbr. mm	Spaltenzahl	Grundchrift	Seiten- preis Rfl.	mm-Preis Rfl.	Spaltenbr. mm	Nachlaß Mengenstaffel	Spaltenzahl	Höhe mm	Breite mm	mm-Durchst.	Autotypien (Zeilenzahl)	Uhrzeit	x wöchentl.
8 124	Griesheim/Arz. Darmstadt Neuer Griesheimer Anzeiger	1 350	4	46	6	G	103,20	12	90	I, II	E	430	285	2580	34	6	3
6 560	Groß-Gerau Hessische Landes-Zeitung, Bezirksausgabe Groß-Gerau (Groß-Gerauer Kreisblatt) Sa.-Fr. siehe Darmstadt, Gef.-Ausg. Siehe Anzeige S. 54 u. 93	6 043	4,5	22	12	P	226,80	40	67	I, II	B	420	279	5040	30	7	7
4 068	Groß-Umstadt Groß-Umstädter Zeitung (Odenwälder Bote)	515	3,5	46	6	P	88,20	10	90	I	A	420	280	2520	20		3
4 782	Groß-Zimmern Groß-Zimmerner Anzeiger vereinigt mit dem Reinsheimer Anzeiger	860	2,5	46	6	P	62,55	6	67	I, II	E	417	280	2502	45	11	3
2 483	Grünberg/Heß. Heimat-Zeitung, Grünberger Anzeiger mit Nebenausg. Heimat-Zeitung, Laubacher Anzeiger	1 532	4	46	6	P	103,20	12	90	I	E	430	279	2580	30	13	3
3 670	Hochsheim Weissenauer Anzeiger vereinigt mit Hochsheimer Anzeiger und Laubenheimer Anzeiger, Gesamtausgabe Bezirksausg.: Ausg. Hochsheim u. Ausg. Mainz-Weissenau und Laubenheim a. Rh. Weissenauer Anzeiger vereinigt mit Hochsheimer Anzeiger und Laubenheimer Anzeiger, Bezirksausgabe Hochsheim Sa.-Fr. siehe Gef.-Ausg.	1 270	5	46	6	P	124,50	12	90	I	A	415	280	2490	30	12	2
3 763	Heidesheim Nachrichtenblatt der Gemeinden Gau-Algesheim, Heides- heim und Waderuheim, Bezirksausgabe Heidesheim siehe unter Wochenzeitungen																
8 896	Heppenheim/Bergstraße Der Volksgenosse	4 028	4	22	12	P	197,28	15	68	I, II	E	411	280	4932	20	11	7
2 375	Höchst/Odentw. Mümling-Bote	485	3	46	6	P	75,60	10	90	I, II	A	420	285	2520	34	15	3
1 793	Hungen/Oberheß. Land-Post	603	4	46	6	P	99,60	12	90	I, II	E	415	282	2490	20	14	2
1 583	Ingenheim/Bergstraße Bergsträßer Zeitung	483	2,5	46	6	G	66,—	10	91	I, II	E	440	282	2640	24	12	6
13 354	Lampertheim a. Rhein Lampertheimer Zeitung	1 887	3	22	12	P	156,60	15	90	I, II	B	435	280	5220	20	15	6
8 577	Langen b. Frankfurt a. M. Langener Anzeiger	2 200	4	46	6	P	105,12	10	67	I	A	438	282	2628	30	13	2
1 840	Laubach Heimat-Zeitung, Laubacher Anzeiger siehe Grünberg/Heß.																
5 132	Lauterbach Heß. Lauterbacher Anzeiger	2 126	10	46	6	P	270,—	20	90	I	A	450	280	2700	20	13	6
6 220	Lorich Loricher Anzeiger	1 314	3	46	6	P	81,—	12	90	I	E	450	280	2700	20	12	3
144 000	Mainz Mainzer Anzeiger (Gauamtliche Tageszeitung der NSDAP für Mainz u. Rheinhessen) Siehe Anzeige S. 152 Mainzer Journal Siehe Anzeige S. 153	44 325 7 917	9 5	22 22	13 14	G P	538,20 350,—	80 30	78 78	I, II I	B B	460 500	315 326	5980 7000	30 30	11 11	6 6
	—Bischofsheim Mainz-Bischofsheimer Zeitung	888	2	22	12	P	100,80	8	93	I, II	A	420	285	5040	20	15	3
6 232	—Brexenheim Brexenheimer Nachrichten	1 380	3	46	6	P	75,60	15	90		A	420	280	2520	20	14	2
	—Gustavsburg Mainz-Gustavsburger Nachrichtenblatt siehe unter Wochen- zeitungen																
	—Kostheim Mainzer Vorort-Zeitung für die Stadtteile Mainz-Kastel und Mainz-Kostheim siehe unter Wochenzeitungen																
	—Weissenau Weissenauer Anzeiger vereinigt mit Hochsheimer Anzeiger und Laubenheimer Anzeiger, Bezirksausgabe Mainz- Weissenau und Laubenheim a. Rh. Sa.-Fr. siehe Hochsheim, Gef.-Ausg.	720	3	46	6	P	74,70	8	90	I	A	415	280	2490	30	12	2
4 077	Michelstadt/Odentw. Michelstädter Zeitung	916	3	46	6	P	75,60	8	90	I	E	420	280	2520	32	12	3

Einwohnerzahl	Erscheinungsort und Name der Zeitung	Aufgaben-Nr. vom 5. Okt. 1936	Anzeigenteil				Textteil		Nachschl. Mengentafel	Sabbpiegel			Europapapier (Stimmzahl)	Erschein.			
			mm-Preis	Spaltenbr.	Spaltenzahl	Grundschritt	Seitenpreis	mm-Preis		Spaltenbr.	Höhe	Breite		mm-Dyhaft	Wochen	Wöchtl. x	
			Rfl.	mm		Rfl.	mm		mm	mm	mm						
6 756	Mühlheim a. Main Mühlheimer Bote	950	4	46	6	3	100,80	15	90	I, II	E	420	280	2520	25	14	6
8 810	Bad Nauheim Bad-Nauheimer Zeitung (Wetterauer Anzeiger)	2 153	6	46	6	3	159,12	24	89	I, II	E	442	282	2652	30	12	6
13 384	Neu-Isenburg Neu-Isenburger Anzeigebblatt Siehe Anzeige S. 168	2 740	5	46	6	3	132,—	15	93	I, II	A	440	282	2640	30	15	3
2 495	Nidda Niddaer Anzeiger und Schzeller Anzeiger	1 650	5	46	6	3	124,50	15	90	I	A	415	282	2490	20		3
4 111	Ober-Ingelheim a. Rhein Ingelheimer Zeitung	4 425	5	46	6	3	129,60	20	92	I	A	432	280	2592	20	12	6
5 362	Ober-Ramstadt Odenwälder Nachrichten		3	46	6	3	75,60	12	90	I, II	E	420	280	2520	30	9	3
80 822	Offenbach a. Main * Offenbacher Nachrichten (Nationalsozialistische Tageszeitung) Siehe Anzeige S. 177 Offenbacher Zeitung Siehe Anzeige S. 177	12 260 10 117	6	22	12	3	302,40 343,20	45 45	67 77	I, II I, II	C C	420 440	279 310	5040 5720	30 30	7 15	7 6
4 162	Oppenheim a. Rhein Landeskronen Rheinheffische Landeszeitung, Gesamtausgabe Bezirksausg.: Oppenheimer Ausgabe u. Wörrstädter Ausgabe Siehe Anzeige S. 180 Landeskronen Rheinheffische Landeszeitung, Oppenheimer Ausgabe Sa.-Pr. siehe Ges.-Ausg. Siehe Anzeige S. 180	6 214 5 074	3	22	12	3	169,20 112,80	25 20	67	I	A	470	296	5640	30	12	6
7 781	Pfungstadt Pfungstädter Anzeiger	1 495	4	46	6	3	104,40	12	91	I, II	E	435	282	2610	30	14	6
10 794	Rüsselsheim a. Main Main-Spize (Rüsselsheimer Zeitung) Siehe Anzeige S. 192	2 634	5	46	6	3	124,50	15	90	I	A	415	280	2490	20	13	4
2 812	Schlit Schlitzer Bote	1 260	3,5	46	6	3	85,05	15	90	I, II	E	405	280	2430	20	12	3
2 472	Schotten/Oberheff. Schottener Kreisblatt	1 960	5	46	6	3	126,—	15	90	I	A	420	282	2520	24	17	3
5 815	Seligenstadt Seligenstädter Anzeiger mit Nebenausg. Seligenstädter Anzeiger (gefürzte Donnerstags-Ausgabe)	270	3 1/2	46	6	3	84,—	10	90	I, II	E	420	280	2520	20	16	3
7 827	Sprendlingen/Krs. Offenbach Sprendlinger Anzeiger	1 895	4	46	6	3	98,88	20	90	I	A	412	281	2472	30	12	3
12 045	Viernheim Viernheimer Volkszeitung	über 1 700	3	22	12	3	151,20	15	67	I	B	420	279	5040	30	13	6
6 005	Wilbel Wilbeler Anzeiger	1 080	6	46	6	3	153,—	24	90	I	B	425	280	2550	20	12	2
3 261	Bad Wimpfen Bad Wimpfener Zeitung	690	4	46	4	3	52,—	10	67	I	E	325	197	1300	34	9	3
52 000	Worms * Wormser Tageszeitung Siehe Anzeige S. 219 Wormser Zeitung vereinigt mit Wormser Volkszeitung * Hauptausg. 12x w. 10° u. 10°, So 7°, Tagesausg. 7x w. 10° Siehe Anzeige S. 219	6 060 über 10 000	7 7	22	12	3	352,80 352,80	40 40	67	I, II I, II	B B	420 420	279 279	5040 5040	30 30	9 *	7 *
2 404	Wörrstadt Landeskronen Rheinheffische Landeszeitung, Wörrstädter Ausgabe Sa.-Pr. siehe Oppenheim, Ges.-Ausg. Siehe Anzeige S. 180	1 140	1,5	22	12	3	84,60	15	67	I	A	470	296	5640	30	12	6
2 046	Zwingenberg Bergstraße Bergsträßer Bote		3	46	6	3	77,76	10	90	I	A	432	280	2592		13	3

Lippe

(Lippe-Detmold und Schaumburg-Lippe)

Fläche 1555,45 qkm

Bevölkerungsdichte auf 1 qkm 145,6 Einwohner

A. Einwohnergliederung nach dem Stande vom 16. Juni 1933 (Zusammengestellt nach dem amtl. Material des Statistischen Reichsamtes. Die Wohnbevölkerung im Deutschen Reich nach der Volkszählung vom 16. Juni 1933. Endgültiges Ergebnis)

1	Gesamteinwohnerzahl	225 493	
	a) weiblich	114 724	
	b) männlich	110 769	
2	Religionszugehörigkeit		v. S.
	a) evangelisch		96,0
	b) katholisch		3,1
	c) israelitisch		0,4
	d) sonstige		0,5
3	Erwerbstätige (das sind die hauptberuflich Erwerbstätigen und die Erwerbslosen)	112 239	49,4
4	Zahl der Haushaltungen (Auf einen Haushalt kommen 3,75 Personen)	58 679	

B. Berufsgliederung (Berufszählung vom 16. Juni 1933). Einschließlich der Angehörigen ohne Hauptberuf. Von je 100 Personen der Gesamtbevölkerung entfielen auf:

1	Land- und Forstwirtschaft	21,7
2	Industrie und Handwerk	42,3
3	Handel und Verkehr	12,9
4	Öffentlicher Dienst und private Dienstl. (Beamte, Heer, Marine, Kirche, Krankenkassen, Gesundheitswesen, Feuerwehr, Theater usw.)	6,5
5	Häusliche Dienste	1,8
6	Berufslose Selbständige (das sind im wesentlichen Rentenempfänger, Pensionäre, von eigenem Vermögen oder von Unterstützungszuwendungen lebende Personen)	14,8
		100,0

C. Gliederung der Bevölkerung nach ihrer sozialen Stellung (Berufszählung vom 16. Juni 1933). Von je 100 Personen der Gesamtbevölkerung waren:

1	Selbständige (einschl. höherer Beamter und Angestellter in leitender Stellung)	17,8
2	Mithelfende Familienangehörige	10,8
3	Beamte (einschl. Soldaten)	4,3
4	Angestellte	6,4
5	Arbeiter (einschl. Heimarbeiter und Hausgewerbetreibender)	44,2
6	Hausangestellte	1,7
7	Berufslose Selbständige (das sind im wesentlichen Rentenempfänger, Pensionäre, von eigenem Vermögen oder von Unterstützungszuwendungen lebende Personen)	14,8
		100,0

D. Bestand an Kraftfahrzeugen am 1. Juli 1936 (bei Ziff. 7—9 einschl. der vorübergehend abgemeldeten Kraftfahrzeuge)

1	Anzahl der Krafträder	4 629
2	Anzahl der Personenkraftwagen	2 510
3	Anzahl der Lastkraftwagen	529
4	1 Kraftrad entfällt auf Einwohner	39
5	1 Personenkraftwagen entfällt auf Einwohner	70
6	1 Lastkraftwagen entfällt auf Einwohner	337
7	Zunahme der Krafträder im Vergleich vom Juli 1935 bis zum Juli 1936	v. S. 14,2
8	Zunahme der Personenkraftwagen im Vergleich vom Juli 1935 bis zum Juli 1936	38,1
9	Zunahme der Lastkraftwagen im Vergleich vom Juli 1935 bis zum Juli 1936	17,2

E. Anzahl der Fernsprechstellen 202 261*

(errechnet nach dem Geschäftsbericht der Deutschen Reichspost Rechnungsjahr 1935 [1. April 1935 bis 31. März 1936])

Auf 100 Einwohner kommen	3,80
	Sprechstellen

F. Die Zahl der Rundfunkteilnehmer 488 215*

(errechnet nach dem Geschäftsbericht der Deutschen Reichspost Rechnungsjahr 1935 [1. April 1935 bis 31. März 1936])

Auf 100 Einwohner kommen	9,20
	Apparate

* Zusammengefaßt Westfalen mit Schaumburg-Lippe und Lippe-Detmold

G. Die Zahl der Postscheckkunden 2 436

(errechnet nach dem Geschäftsbericht der Deutschen Reichspost Rechnungsjahr 1935 [1. April 1935 bis 31. März 1936])

Auf 100 Einwohner kommen	0,91
	Postscheckkunden

H. Sparkassen (Vorläufige Statistik der deutschen Sparkassen für das Jahr 1935)

1	Anzahl der Sparer	203 000
2	Guthaben der Sparer	105 039 000 RM
3	Durchschnittssumme pro Sparkonto	517,43 RM
4	Durchschnittssumme auf den Kopf der Bevölkerung	465,81 RM

Lübeck

Fläche 297,71 qkm

Bevölkerungsdichte auf 1 qkm 458,2 Einwohner

A. Einwohnergliederung nach dem Stande vom 16. Juni 1933

(Zusammengestellt nach dem amtl. Material des Statistischen Reichsamtes. Die Wohnbevölkerung im Deutschen Reich nach der Volkszählung vom 16. Juni 1933. Endgültiges Ergebnis)

1	Gesamteinwohnerzahl	136 413	
	a) weiblich	71 141	
	b) männlich	65 272	
2	Religionszugehörigkeit		v. H.
	a) evangelisch		91,5
	b) katholisch		3,3
	c) israelitisch		0,4
	d) sonstige		4,8
3	Erwerbstätige (das sind die hauptberuflich Erwerbstätigen und die Erwerbslosen).	62 597	45,9
4	Zahl der Haushaltungen (Auf einen Haushalt kommen 3,24 Personen)	42 046	

B. Berufsgliederung (Berufszählung vom 16. Juni 1933). Einschließlich der Angehörigen ohne Hauptberuf. Von je 100 Personen der Gesamtbevölkerung entfielen auf:

1	Land- und Forstwirtschaft	5,3
2	Industrie und Handwerk	37,8
3	Handel und Verkehr	28,3
4	Öffentlicher Dienst und private Dienstl. (Beamte, Heer, Marine, Kirche, Krankenkassen, Gesundheitswesen, Feuerwehr, Theater usw.)	10,7
5	Häusliche Dienste	2,9
6	Berufslose Selbständige (das sind im wesentlichen Rentenempfänger, Pensionäre, von eigenem Vermögen oder von Unterstützungszuwendungen lebende Personen)	15,0
		100,0

C. Gliederung der Bevölkerung nach ihrer sozialen Stellung (Berufszählung vom 16. Juni 1933). Von je 100 Personen der Gesamtbevölkerung waren:

1	Selbständige (einschl. höherer Beamter und Angestellter in leitender Stellung)	13,3
2	Mithelfende Familienangehörige	2,0
3	Beamte (einschl. Soldaten)	5,9
4	Angestellte	16,1
5	Arbeiter (einschl. Heimarbeiter und Hausgewerbetreibender)	44,9
6	Hausangestellte	2,8
7	Berufslose Selbständige (das sind im wesentlichen Rentenempfänger, Pensionäre, von eigenem Vermögen oder von Unterstützungszuwendungen lebende Personen)	15,0
		100,0

D. Bestand an Kraftfahrzeugen am 1. Juli 1936 (bei Ziff. 7—9 einschl. der vorübergehend abgemeldeten Kraftfahrzeuge)

1	Anzahl der Krafträder	1 766
2	Anzahl der Personenkraftwagen	2 236
3	Anzahl der Lastkraftwagen	1 111
4	1 Kraftrad entfällt auf Einwohner	78
5	1 Personenkraftwagen entfällt auf Einwohner	60
6	1 Lastkraftwagen entfällt auf Einwohner	123
7	Zunahme der Krafträder im Vergleich vom Juli 1935 bis zum Juli 1936	v. H. 10,8
8	Zunahme der Personenkraftwagen im Vergleich vom Juli 1935 bis zum Juli 1936	19,3
9	Zunahme der Lastkraftwagen im Vergleich vom Juli 1935 bis zum Juli 1936	10,7

E. Anzahl der Fernsprechstellen 252 171*

(errechnet nach dem Geschäftsbericht der Deutschen Reichspost Rechnungsjahr 1935 [1. April 1935 bis 31. März 1936])

Auf 100 Einwohner kommen	7,48 Sprechstellen
------------------------------------	-----------------------

F. Die Zahl der Rundfunkteilnehmer 537 103*

(errechnet nach dem Geschäftsbericht der Deutschen Reichspost Rechnungsjahr 1935 [1. April 1935 bis 31. März 1936])

Auf 100 Einwohner kommen	15,30 Apparate
------------------------------------	-------------------

* Zusammengefaßt: Nordmark = Schleswig-Holstein, Hamburg u. Lübeck

G. Die Zahl der Postscheckkunden 1 825

(errechnet nach dem Geschäftsbericht der Deutschen Reichspost Rechnungsjahr 1935 [1. April 1935 bis 31. März 1936])

Auf 100 Einwohner kommen	1,34 Postscheckkunden
------------------------------------	--------------------------

H. Sparkassen (Vorläufige Statistik der deutschen Sparkassen für das Jahr 1935)

1	Anzahl der Sparer	24 000
2	Guthaben der Sparer	9 759 000 RM
3	Durchschnittssumme pro Sparkonto	406,63 RM
4	Durchschnittssumme auf den Kopf der Bevölkerung	71,54 RM

Einwohnerzahl	Erscheinungsort und Name der Zeitung	Auflagen-Veränderung vom 5. Okt. 1936	Anzeigenteil					Textteil		Nachsch.		Geh. Spiegel			Erschein.			
			mm-Preis Rf.	Spaltenbr. mm	Spaltenzahl	Grundschrift	Seitenpreis R.M.	mm-Preis Rf.	Spaltenbr. mm	Maßstapel	Mengentafel	Höhe mm	Breite mm	mm-Durchst.	Autotypen (Linienzahl)	Uhrzeit	wöchl. x	
Lippe																		
4 724	Blomberg Lippische Bergwarte	704	6	46	6	8	156,60	14	90	I, II	A	435	282	2610	45	11	6	
6 923	Lüneburg * Die Schaumburg (Schaumburg-Lippische Landes-Zeitung) Siehe Anzeige S. 48	4 589	8	46	6	8	199,20	50	67	I	A	415	281	2490	28	11	6	
19 000	Detmold * Lippische Staatszeitung Siehe Anzeige S. 55 Lippische Tageszeitung Siehe Anzeige S. 55	18 399 1 851	9 5	22	13 12	8	549,90 252,—	40 25	77 71	I I	B A	470 420	320 295	6110 5040	30 30	6 6	7 6	
7 252	Lage Lippische Volkszeitung	1 023	6	46	6	8	156,60	20	90	I	A	435	282	2610	36	12	6	
12 329	Lemgo Lippische Post Siehe Anzeige S. 143	2 743	5	22	11	8	233,75	30	90	I, II	A	425	270	4675	36	12	6	
10 063	Bad Salzungen Lippischer Allgemeiner Anzeiger	990	6	46	6	8	156,60	20	90	I, II	A	435	279	2610	32	13	6	
5 445	Schötmar Lippische Nachrichten	735	6	46	6	8	156,60	20	90	I	A	435	279	2610	32	12	6	
8 123	Stadthagen General-Anzeiger für Schaumburg-Lippe und die Um- gebung von Hannover siehe unter Wochenzeitungen Stadthagener Kreisblatt	1 466	4	46	6	8	103,20	12	93	I	A	430	280	2580	30		3	
Lüneburg																		
135 000	Lüneburg Lüneburger General-Anzeiger Siehe Anzeige S. 146 * Lüneburger Volksbote Siehe Anzeige S. 147	über 38 400 17 386	20 14	46	6	8	516,— 356,16	90 60	90 93	I I	A A	430 424	282 282	2580 2544	30 30		14	6 6

Mecklenburg

Fläche 16 056,42 qkm

Bevölkerungsdichte auf 1 qkm 50,1 Einwohner

A. Einwohnergliederung nach dem Stande vom 16. Juni 1933 (Zusammengestellt nach dem amtl. Material des Statistischen Reichsamtes. Die Wohnbevölkerung im Deutschen Reich nach der Volkszählung vom 16. Juni 1933. Endgültiges Ergebnis)

1	Gesamteinwohnerzahl	805 213	
	a) weiblich	405 424	
	b) männlich	399 789	
2	Religionszugehörigkeit		v. S.
	a) evangelisch	95,0	
	b) katholisch	4,0	
	c) israelitisch	0,1	
	d) sonstige	0,9	
3	Erwerbstätige (das sind die hauptberuflich Erwerbstätigen und die Erwerbslosen).	391 255	48,6
4	Zahl der Haushaltungen (Auf einen Haushalt kommen 3,70 Personen)	217 804	

B. Berufsgliederung (Berufszählung vom 16. Juni 1933). Einschließlich der Angehörigen ohne Hauptberuf. Von je 100 Personen der Gesamtbevölkerung entfielen auf:

1	Land- und Forstwirtschaft	38,3
2	Industrie und Handwerk	22,1
3	Handel und Verkehr	14,6
4	Öffentlicher Dienst und private Dienstl. (Beamte, Heer, Marine, Kirche, Krankenkassen, Gesundheitswesen, Feuerwehr, Theater usw.)	7,9
5	Häusliche Dienste	2,9
6	Berufslose Selbständige (das sind im wesentlichen Rentenempfänger, Pensionäre, von eigenem Vermögen oder von Unterstützungszuwendungen lebende Personen).	14,2
		100,0

C. Gliederung der Bevölkerung nach ihrer sozialen Stellung (Berufszählung vom 16. Juni 1933). Von je 100 Personen der Gesamtbevölkerung waren:

1	Selbständige (einschl. höherer Beamter und Angestellter in leitender Stellung)	17,8
2	Mithelfende Familienangehörige	9,1
3	Beamte (einschl. Soldaten)	5,6
4	Angestellte	7,2
5	Arbeiter (einschl. Heimarbeiter und Hausgewerbetreibender).	43,4
6	Hausangestellte	2,7
7	Berufslose Selbständige (das sind im wesentlichen Rentenempfänger, Pensionäre, von eigenem Vermögen oder von Unterstützungszuwendungen lebende Personen).	14,2
		100,0

D. Bestand an Kraftfahrzeugen am 1. Juli 1936 (bei Ziff. 7—9 einschl. der vorübergehend abgemeldeten Kraftfahrzeuge)

1	Anzahl der Krafträder	18 418
2	Anzahl der Personenkraftwagen	12 359
3	Anzahl der Lastkraftwagen	2 716
4	1 Kraftrad entfällt auf Einwohner	44
5	1 Personenkraftwagen entfällt auf Einwohner	65
6	1 Lastkraftwagen entfällt auf Einwohner	301
7	Zunahme der Krafträder im Vergleich vom Juli 1935 bis zum Juli 1936	v. S. 9,0
8	Zunahme der Personenkraftwagen im Vergleich vom Juli 1935 bis zum Juli 1936	31,4
9	Zunahme der Lastkraftwagen im Vergleich vom Juli 1935 bis zum Juli 1936	31,2

E. Anzahl der Fernsprechstellen 35 639

(errechnet nach dem Geschäftsbericht der Deutschen Reichspost Rechnungsjahr 1935 [1. April 1935 bis 31. März 1936])

Auf 100 Einwohner kommen	4,45 Sprechstellen
------------------------------------	-----------------------

F. Die Zahl der Rundfunkteilnehmer 95 694

(errechnet nach dem Geschäftsbericht der Deutschen Reichspost Rechnungsjahr 1935 [1. April 1935 bis 31. März 1936])

Auf 100 Einwohner kommen	11,94 Apparate
------------------------------------	-------------------

G. Die Zahl der Postscheckkunden 7 556

(errechnet nach dem Geschäftsbericht der Deutschen Reichspost Rechnungsjahr 1935 [1. April 1935 bis 31. März 1936])

Auf 100 Einwohner kommen	0,94 Postscheckkunden
------------------------------------	--------------------------

H. Sparkassen (Vorläufige Statistik der deutschen Sparkassen für das Jahr 1935)

1	Anzahl der Sparer	289 000
2	Guthaben der Sparer	115 471 000 RM
3	Durchschnittssumme pro Sparkonto	399,55 RM
4	Durchschnittssumme auf den Kopf der Bevölkerung	143,40 RM

Nr.	Erscheinungsort und Name der Zeitung	Auf- lagen- Zahlung vom 5. Okt. 1936	Anzeigenteil				Tertenteil		Nachts		Sahipiegel			Autotypen (Zimernzahl)	Erscheint		
			mm-Preis Rfl	Spaltenbr. mm	Spaltenzahl	Grundchrift	Seiten- preis RM	mm-Preis Rfl	Spaltenbr. mm	Maßstapel	Mengenmaßfest	Höhe mm	Breite mm		mm-Durchst.	Wochent	Wochent. x
5 848	Boizenburg a. d. Elbe Elb-Zeitung	2 608	6	46	6	8	154,80	20	90	I, II	A	430	282	2580	30	16	3
2 931	Brunshaupten Anzeiger für Brunshaupten, Arensee und Umgegend . . .	660	4	46	6	8	103,20	15	90	I, II	A	430	280	2580	34	17	2
2 949	Burg Stargard Stargarder Zeitung	505	3	46	6	8	81,—	8	90	I, II	A	450	280	2700	30	16	3
6 413	Bützow Bützower Zeitung	829	6	46	6	8	156,60	15	90	I, II	A	435	280	2610	38	13	6
3 149	Cribitz Mecklenburger Volksblatt	1109	5	46	6	8	126,—	12	90	I, II	A	420	283	2520	30	16	6
2 380	Dargun Öffentlicher Anzeiger für den Mecklenburgischen Amts- gerichtsbezirk Dargun (Heimatanzeiger für Dargun und die Städte Gnoien und Neukalen)	1 050	4,5	46	5	8	86,40	12	63	I, II	A	384	246	1920	24	18	2
5 567	Bad Doberan Djsee-Bote, Doberaner Nachrichten siehe Kröpelin																
2 826	Dömitz Domitzer Zeitung	1 773	6	46	6	8	153,—	20	90	I, II	A	425	280	2550	24	11	6
8 178	Friedland Friedländer Zeitung Siehe Anzeige S. 85	1 444	4,5	46	6	8	117,45	15	90	I	A	435	284	2610	30	15	6
4 391	Fürstenberg Mflbg. Fürstener Anzeiger	803	5	46	6	8	132,—	12	90	I	A	440	282	2640	34	15	6
2 570	Gadebusch Gadebusch-Mehner Zeitung	1 150	6	46	6	8	151,20	20	90	I, II	A	420	279	2520	35	15	4
3 700	Gnoien Bürger- und Hausfreund	745	5	46	6	8	130,50	15	90	I	A	435	286	2610		15	3
3 234	Goldberg Goldberger Tageblatt	578	5	46	6	8	129,—	15	70	I, II	A	430	286	2580	48	16	6
5 865	Grabow Elbe-Zeitung verbunden mit Grabower Tageblatt Siehe Anzeige S. 92 Kreisblatt für die Kreise Ludwigslust und Rarhim	2 195	5	46	6	8	129,60	20	90	I, II	A	432	284	2592	35	14	6
5 408	Grevesmühlen Grevesmühlener Zeitung (Zeitung für Klütz u. Darsow) . .	2 933	7	46	6	8	177,24	15	90	I	A	422	283	2532	40	15	6
23 000	Güstrow Mecklenburgische Tageszeitung Siehe Anzeige S. 94 Niederdeutscher Beobachter, Ausgabe Güstrow siehe Schwerin	5 027	9	46	6	8	232,20	25	72	I, II	A	430	290	2580	48	16	6
4 866	Hagenow Öffentlicher Anzeiger, Ausgabe A Hagenower Kreisblatt	1 885	6	46	6	8	151,20	20	90	I, II	A	420	280	2520	35	16	6
2 458	Kröpelin Djsee-Bote mit Nebenausg. Djsee-Bote, Doberaner Nachrichten, Djsee- Bote, Neubukower Anzeiger	2 715	6	46	6	8	156,60	15	92	I, II	A	435	284	2610	28	17	6
2 675	Laage Laager Zeitung	573	4	46	6	8	105,60	20	90	I	A	440	280	2640	34	10	2
3 217	Lübtheen Grenz-Zeitung (Lübtheener Nachrichten)	1 878	6	46	6	8	162,—	20	90	I, II	A	450	286	2700	20	14	3

Einwohnerzahl	Erscheinungsort und Name der Zeitung	Auflagen-Meldung vom 5. Okt. 1936	Anzeigenteil				Textteil		Nachschuß	Sahspiegel			Autotypen (Zitierenzahl)	Erscheinung			
			mm-Preis Rfl	Spaltenbr. mm	Spaltenzahl	Grundfläche Rfl	Seitenpreis Rfl	mm-Preis Rfl		Spaltenbr. mm	Maßstab	Mengenmaßstab		Höhe mm	Breite mm	mm-Durchschnitt	Uhrzeit
4 319	Lüb3 Mecklenburger Bote	1 068	5	46	6	℞	129,—	15	90	I, II	A	430	285	2580	34	15	6
7 997	Ludwigslust Ludwigsluster Tageblatt	3 050	7	46	6	℞	181,44	20	90	I, II	A	432	279	2592	35		6
7 248	Malchin Malchiner General-Anzeiger	1 236	5	46	6	℞	132,—	15	90	I, II	A	440	282	2640	30	14	6
4 581	Malchow Malchower Tageblatt	730	5	46	6	℞	126,—	10	90	I, II	A	420	282	2520	34	14	6
1 842	Marlow Marlower Tageblatt	260	3	46	6	℞	84,42	12	90	I, II	A	469	282	2814	30	19	6
1 723	Mirow Mirower Zeitung	450	3	46	6	℞	76,50	8	90	I, II	A	425	280	2550	20	15	3
18 000	Neubrandenburg Neubrandenburger Anzeiger, Gesamtausgabe Bezirksausg.: Ausg. A für Neubrandenburg und Umgebung, Ausg. B für Woldegk und Umgebung Siehe Anzeige S. 167 Neubrandenburger Anzeiger, Ausgabe A für Neubrandenburg und Umgebung Siehe Anzeige S. 167 Sa.-Fr. siehe Gef. Ausg. Siehe Anzeige S. 167 * Niederdeutscher Beobachter, Ausgabe Land Stargard, siehe Schwerin	4 640 4 360	7 6	46	6	℞	178,50 153,—	25 25	90	I, II	A	425	280	2550	30	15	6 6
2 119	Neubukow Littor-Bote, Neubukower Anzeiger siehe Kröpelin																
2 151	Neufalen Neufalener Tageblatt	313	3	46	6	℞	77,40	10	90	I, II	A	430	283	2580		15	3
2 339	Neukloster Bote von Neukloster.	606	4	46	6	℞	103,20	10	93	I, II	A	430	286	2580	34	16	3
3 687	Neustadt-Glewe Neustädter Anzeiger Siehe Anzeige S. 169	1 187	4	46	6	℞	103,68	18	90	I, II	A	432	282	2592	36	15	6
21 000	Neustrelitz Landeszeitung für Mecklenburg und Nachbargebiete Strelitzer Nachrichten Siehe Anzeige S. 169	6 931 428	5 3	22	12	℄	261,— 78,30	30 8	68	I, II	A E	435	279	5220 2610	48	16	6 6
13 439	Parchim * Niederdeutscher Beobachter, Ausg. Parchim, siehe Schwerin Parchimer Zeitung	4 605	7	46	6	℞	180,18	20	90	I	A	429	282	2574	30	12	6
2 969	Penzlin Penzliner Zeitung	850	5	46	6	℞	129,—	15	90	I	A	430	280	2580	30		3
4 396	Plau Plauer Zeitung vereinigt mit Plauer Anzeiger	948	6	46	6	℞	154,80	15	70	I, II	A	430	286	2580	34	15	6
1 857	Rehna Mecklenburgische Post (Rehnaer Zeitung).	720	5	46	6	℞	125,40	12	67	I, II	A	418	283	2508	40	17	3
5 502	Ribnitz Stadt- und Landbote	1 815	5	46	6	℞	140,70	20	90	I, II	A	469	282	2814	30	12	6
3 452	Röbel a. Müritz Röbeler Zeitung	952	5,5	46	6	℞	141,90	16	90	I, II	E	430	284	2580	24	17	6
102 000	Rostock * Niederdeutscher Beobachter, Ausgabe Rostock siehe Schwerin Rostocker Anzeiger. Siehe Anzeige S. 191	über 44 000	10	22	13	℄	591,50	70	76	I, II	C	455	315	5915	24	16	6

Einwohnerzahl	Erscheinungsort und Name der Zeitung	Auflagen-Meldung vom 5. Okt. 1936	Anzeigenteil				Textteil		Nachlaß		Spiegel			Erscheint			
			mm-Preis Pfl	Spaltenbr. mm	Spaltenzahl	Grundchrift	Seitenpreis RM	mm-Preis Pfl	Spaltenbr. mm	Maßstapel	Mengenstapel	Höhe mm	Breite mm	mm-Einhalt	Autotypien (Linienzahl)	Uhrzeit	× wöchl.
2 497	Schönberg Schönberger Tageblatt	1 297	6	46	6	8	151,20	15	93	I, II	A	420	286	2520	34	14	6
4 599	Schwaan Schwaaner Zeitung	1 082	4,5	46	6	8	117,18	12	90	I, II	A	434	286	2604	34	13	6
55 000	Schwerin/Mälbg. Mecklenburgische Zeitung Niederdeutscher Beobachter mit Nebenausg. Niederdeutscher Beobachter, Ausg. Güstrow, Ausg. Parchim, Ausg. Rostock, Ausg. Land Stargard, Neu- brandenburg S. 196 S. 197	10 245 45 787	4,5 9	22	12	8 8	240,84 459,—	30 60	70 68	I, II I, II	A C	446 425	292 280	5352 5100	34 24	16 15	6 6
4 185	Stavenhagen Stavenhagener Tageblatt	910	4	46	6	8	99,60	12	90	I, II	A	415	282	2490	40	15	6
2 747	Sternberg/Mälbg. Anzeiger für Sternberg, Brüel, Wariu und deren umliegende Ortschaften		6	46	6	8	154,80			I	A	430	282	2580	34	12	4
	Strelitz siehe Neustrelitz																
2 461	Bad Sülze Sülzer Zeitung	407	3,5	46	6	8	91,35	10	93	I, II	A	435	286	2610	20	12	3
2 845	Tejzin Tejziner Wochenblatt	514	4	46	6	8	104,40	10	90	I	A	435	285	2610		12	2
8 034	Teterow Teterower-Zeitung verbunden mit den Teterower Nach- richten	1 737	7	46	6	8	180,60	20	92	I, II	A	430	283	2580	35	13	6
11 659	Waren a. Müritz Kreisblatt des Mecklenburger Kreises Waren siehe unter Wochenzeitungen Warenener Tageblatt Warenener Zeitung S. 213 S. 213	1 082 1 176	7 7	46	6	8 8	173,04 174,30	25 20	90 90	I I	A A	412 415	282 282	2472 2490	34 34	14 14	6 6
2 242	Wariu Verordnungsblatt des Kreises Wismar siehe unter Wochen- zeitungen Wariner Zeitung über 380		4	46	6	8	103,20	10	92	I, II	A	430	285	2580	20	16	3
9 200	Warnemünde Warnemünder Zeitung	1 480	5	46	6	8	129,—	20	92	I, II	C	430	285	2580	34	17	6
28 000	Wismar Mecklenburger Tagesblatt (Wismar'sche Zeitung) S. 218	5 711	9	46	6	8	243,—	25	72	I, II	A	450	290	2700	34	16	6
3 626	Wittenburg Öffentlicher Anzeiger, Ausgabe B Wittenburger Kreisblatt	1 311	6	46	6	8	151,20	20	90	I, II	A	420	280	2520	35	15	6
3 418	Woldegk Neubrandenburger Anzeiger, Ausgabe B für Woldegk und Umgebung Sa.-Pr. siehe Neubrandenburg, Gef.-Ausg. S. 167	280	3	46	6	8	76,50	12	90	I	A	425	280	2550	30	15	6

Oldenburg

Fläche 6 427,17 qkm

Bevölkerungsdichte auf 1 qkm 89,3 Einwohner

A. Einwohnergliederung nach dem Stande vom 16. Juni 1933
(Zusammengestellt nach dem amtl. Material des Statistischen Reichsamtes. Die Wohnbevölkerung im Deutschen Reich nach der Volkszählung vom 16. Juni 1933. Endgültiges Ergebnis)

1	Gesamteinwohnerzahl	573 853	
	a) weiblich	288 809	
	b) männlich	285 044	
2	Religionszugehörigkeit		v. S.
	a) evangelisch		74,7
	b) katholisch		23,2
	c) israelitisch		0,2
	d) sonstige		1,9
3	Erwerbstätige (das sind die hauptberuflich Erwerbstätigen und die Erwerbslosen)	292 374	51,0
4	Zahl der Haushaltungen (Auf einen Haushalt kommen 4,13 Personen)	139 083	

B. Berufsgliederung (Berufszählung vom 16. Juni 1933). Einschließlich der Angehörigen ohne Hauptberuf. Von je 100 Personen der Gesamtbevölkerung entfielen auf:

1	Land- und Forstwirtschaft	33,6
2	Industrie und Handwerk	29,3
3	Handel und Verkehr	15,3
4	Öffentlicher Dienst und private Dienstl. (Beamte, Heer, Marine, Kirche, Krankenkassen, Gesundheitswesen, Feuerwehr, Theater usw.)	10,0
5	Häusliche Dienste	1,8
6	Berufslose Selbständige (das sind im wesentlichen Rentenempfänger, Pensionäre, von eigenem Vermögen oder von Unterstützungszuwendungen lebende Personen)	10,0
		100,0

C. Gliederung der Bevölkerung nach ihrer sozialen Stellung (Berufszählung vom 16. Juni 1933). Von je 100 Personen der Gesamtbevölkerung waren:

1	Selbständige (einschl. höherer Beamter und Angestellter in leitender Stellung)	23,1
2	Mithelfende Familienangehörige	15,7
3	Beamte (einschl. Soldaten)	5,6
4	Angestellte	6,7
5	Arbeiter (einschl. Heimarbeiter und Hausgewerbetreibender)	37,1
6	Hausangestellte	1,8
7	Berufslose Selbständige (das sind im wesentlichen Rentenempfänger, Pensionäre, von eigenem Vermögen oder von Unterstützungszuwendungen lebende Personen)	10,0
		100,0

D. Bestand an Kraftfahrzeugen am 1. Juli 1936 (bei Ziff. 7—9 einschl. der vorübergehend abgemeldeten Kraftfahrzeuge)

1	Anzahl der Krafträder	10 192
2	Anzahl der Personenkraftwagen	7 367
3	Anzahl der Lastkraftwagen	1 583
4	1 Kraftrad entfällt auf Einwohner	58
5	1 Personenkraftwagen entfällt auf Einwohner	78
6	1 Lastkraftwagen entfällt auf Einwohner	373
7	Zunahme der Krafträder im Vergleich vom Juli 1935 bis zum Juli 1936	v. S. 10,0
8	Zunahme der Personenkraftwagen im Vergleich vom Juli 1935 bis zum Juli 1936	25,5
9	Zunahme der Lastkraftwagen im Vergleich vom Juli 1935 bis zum Juli 1936	14,2

E. Anzahl der Fernsprechstellen 215 902*

(errechnet nach dem Geschäftsbericht der Deutschen Reichspost Rechnungsjahr 1935 [1. April 1935 bis 31. März 1936])

Auf 100 Einwohner kommen	5,01 Sprechstellen
------------------------------------	-----------------------

F. Die Zahl der Rundfunkteilnehmer 494 067*

(errechnet nach dem Geschäftsbericht der Deutschen Reichspost Rechnungsjahr 1935 [1. April 1935 bis 31. März 1936])

Auf 100 Einwohner kommen	11,54 Apparate
------------------------------------	-------------------

* Zusammengefaßt Niedersachsen = Bremen, Hannover, Oldenburg und Braunschweig.

G. Die Zahl der Postscheckkunden 4 399

(errechnet nach dem Geschäftsbericht der Deutschen Reichspost Rechnungsjahr 1935 [1. April 1935 bis 31. März 1936])

Auf 100 Einwohner kommen	0,77 Postscheckkunden
------------------------------------	--------------------------

H. Sparkassen (Vorläufige Statistik der deutschen Sparkassen für das Jahr 1935)

1	Anzahl der Sparer	188 000
2	Guthaben der Sparer	76 418 000 RM
3	Durchschnittssumme pro Sparkonto	406,48 RM
4	Durchschnittssumme auf den Kopf der Bevölkerung	133,17 RM

Fläche 883,63 qkm

Bevölkerungsdichte auf 1 qkm 4801,2 Einwohner

A. Einwohnergliederung nach dem Stande vom 16. Juni 1933 (Zusammengestellt nach dem amtl. Material des Statistischen Reichsamtes. Die Wohnbevölkerung im Deutschen Reich nach der Volkszählung vom 16. Juni 1933. Endgültiges Ergebnis)

1	Gesamteinwohnerzahl.	4 242 501	
	a) weiblich	2 286 486	
	b) männlich	1 956 015	
2	Religionszugehörigkeit		v. %.
	a) evangelisch		71,1
	b) katholisch		10,4
	c) israelitisch		3,8
	d) sonstige		14,7
3	Erwerbstätige (das sind die hauptberuflich Erwerbstätigen und die Erwerbslosen).	2 266 821	53,4
4	Zahl der Haushaltungen (Auf einen Haushalt kommen 2,92 Personen)	1 454 958	

B. Berufsgliederung (Berufszählung vom 16. Juni 1933). Einschließlich der Angehörigen ohne Hauptberuf. Von je 100 Personen der Gesamtbevölkerung entfielen auf:

1	Land- und Forstwirtschaft.	1,2
2	Industrie und Handwerk	39,8
3	Handel und Verkehr	27,7
4	Öffentlicher Dienst und private Dienstl. (Beamte, Heer, Marine, Kirche, Krankenkassen, Gesundheitswesen, Feuerwehr, Theater usw.)	13,5
5	Häusliche Dienste	2,9
6	Berufslose Selbständige (das sind im wesentlichen Rentempfänger, Pensionäre, von eigenem Vermögen oder von Unterstützungszuwendungen lebende Personen)	14,9
		100,0

C. Gliederung der Bevölkerung nach ihrer sozialen Stellung (Berufszählung vom 16. Juni 1933). Von je 100 Personen der Gesamtbevölkerung waren:

1	Selbständige (einschl. höherer Beamter und Angestellter in leitender Stellung)	11,4
2	Mithelfende Familienangehörige . . .	1,3
3	Beamte (einschl. Soldaten)	7,1
4	Angestellte.	19,8
5	Arbeiter (einschl. Heimarbeiter und Hausgewerbetreibender).	42,8
6	Hausangestellte.	2,7
7	Berufslose Selbständige (das sind im wesentlichen Rentempfänger, Pensionäre, von eigenem Vermögen oder von Unterstützungszuwendungen lebende Personen)	14,9
		100,0

D. Bestand an Kraftfahrzeugen am 1. Juli 1936 (bei Ziff. 7—9 einschl. der vorübergehend abgemeldeten Kraftfahrzeuge)

1	Anzahl der Kraftträder	57 573
2	Anzahl der Personenkraftwagen	81 801
3	Anzahl der Lastkraftwagen	28 147
4	1 Kraftrad entfällt auf Einwohner . .	74
5	1 Personenkraftwagen entfällt auf Einwohner	51
6	1 Lastkraftwagen entfällt auf Einwohner	150
7	Zunahme der Kraftträder im Vergleich vom Juli 1935 bis zum Juli 1936. .	v. %. 8,3
8	Zunahme der Personenkraftwagen im Vergleich vom Juli 1935 bis zum Juli 1936	9,4
9	Zunahme der Lastkraftwagen im Vergleich vom Juli 1935 bis zum Juli 1936	10,0

E. Anzahl der Fernsprechstellen 513 767

(errechnet nach dem Geschäftsbericht der Deutschen Reichspost Rechnungsjahr 1935 [1. April 1935 bis 31. März 1936])

Auf 100 Einwohner kommen	12,02 Sprechstellen
------------------------------------	------------------------

F. Die Zahl der Rundfunkteilnehmer 874 940

(errechnet nach dem Geschäftsbericht der Deutschen Reichspost Rechnungsjahr 1935 [1. April 1935 bis 31. März 1936])

Auf 100 Einwohner kommen	20,48 Apparate
------------------------------------	-------------------

G. Die Zahl der Postscheckkunden 139 776

(errechnet nach dem Geschäftsbericht der Deutschen Reichspost Rechnungsjahr 1935 [1. April 1935 bis 31. März 1936])

Auf 100 Einwohner kommen	3,29 Postscheckkunden
------------------------------------	--------------------------

H. Spartassen (Vorläufige Statistik der deutschen Spartassen für das Jahr 1935)

1	Anzahl der Sparer.	1 575 000
2	Guthaben der Sparer	510 826 000 RM
3	Durchschnittssumme pro Spartonto. .	324,33 RM
4	Durchschnittssumme auf den Kopf der Bevölkerung	120,41 RM

Einwohnerzahl	Erscheinungsort und Name der Zeitung	Auflagen-Meldung vom 5. Okt. 1936	Anzeigenteil				Textteil		Nachsch.		Sahspiegel			Autotypien (Zeilensatz)	Erscheint	
			mm-Preis	Spaltenbr.	Spaltenzahl	Grundchrift	Seitenpreis	mm-Preis	Spaltenbr.	Wahlstoff	Spaltenhöhe	Höhe	Breite		mm-Einhalt	Uhrzeit
			Rp.	mm	Spaltenzahl	Grundchrift	Rp.	mm		mm	mm	mm				
4236416	Berlin															
	8 Uhr-Abendblatt	19 160 über	20	22	12	℞	996,—	100	68	I	A	415	285	4980	24	6
	Der Angriff Siehe Anzeige 2. Kartonblatt	100 000 über	20	22	12	℞	996,—	120	67	I	B	415	279	4980	28	14 6
	Berliner Allgemeine Zeitung Siehe Anzeige S. 17 u. 3. Kartonblatt	40 000	12	22	12	℞	597,00	75	65	I	A	415	280	4980	26	6
	Berliner Börsen-Zeitung Siehe Anzeige S. 11	31 452 über	30	22	14	℞	2016,—	110	80	I.	A	480	336	6720	30	12
	Berliner illustrierte Nachtausgabe Siehe Anzeige S. 14	245 000	50	22	12	℞	2490,—	275	65	I	B	415	286	4980	24	14 6
	Berliner Lokal-Anzeiger * 5° u. 16° Siehe Anzeige S. 14 u. 7. Kartonblatt	199 489	50	22	12	℞	2490,—	400	65	I	C	415	286	4980	24	* 12
	Berliner Lokal-Anzeiger, Bezirksausgaben			22	12	℞			65	I	A	415	286	4980	24	16 4
	Westen I	30 219	15				747,—	100								
	Westen II	20 832	10				498,—	70								
	Süden-Osten	23 105	10				498,—	70								
	Norden Siehe Anzeige S. 14 u. 7. Kartonblatt	19 738	10				498,—	70								
	Berliner Montagspost siehe unter Wochenzeitungen	über														
	Berliner Morgenpost Siehe Anzeige S. 17 u. 3. Kartonblatt	400 000	55	22	12	℞	2739,—	330	65	I	C	415	280	4980	26	6
	Berliner Morgenpost, Bezirksausgaben			22	12	℞				I	C	415	280	4980	26	2
	Bezirk I (Süden u. Westen)	128 000 über	20				996,—									
	Bezirk II (Norden u. Nordwesten)	148 000 über	20				996,—									
	Bezirk III (Nordosten u. Osten) Siehe Anzeige S. 17 u. 3. Kartonblatt	123 000	20				996,—									
	Berliner Morgen-Zeitung Siehe Anzeige S. 19	über 12 000	10	22	12	℞	498,—	60	68	I	A	415	285	4980	24	7
	Berliner Nordwest-Zeitung siehe unter Wochenzeitungen															
	Berliner Stadtblatt. Beilage zur Stadtausgabe des Berliner Tageblatt und Handels-Zeitung * nur Wort-Anz., fettgedr. Überschrift je Wort 40 Rp., weitere Worte je Wort 20 Rp. Siehe Anzeige S. 19	über 32 000	*	22	12	℞	*	*				415	285	4980	24	6
	Berliner Tageblatt und Handels-Zeitung Siehe Anzeige S. 19	über 59 000	36	22	12	℞	1792,80	325	92	I	C	415	285	4980	24	12
	BBZ Berliner Volks-Zeitung			22	12	℞			68	I	C	415	285	4980	24	12
	Morgenausgabe	über 97 000	28				1394,40	170								
	Abendausgabe Siehe Anzeige S. 19	über 183 500	35				1743,—	200								
	B. Z. am Mittag mit Nebenausg. Das 12 Uhr Blatt Siehe Anzeige S. 17 u. 3. Kartonblatt	200 000	50	22	12	℞	2490,—	300	65	I	B	415	280	4980	26	6
	Deutsche Allgemeine Zeitung, Gesamtausgabe (Reichsausgabe u. Groß-Berliner Ausgabe) * Berlin u. engere Umgebung w. 12x, übriges Reich u. Ausland w. 6x Siehe Anzeige S. 21	60 070	30	22	14	℞	2049,60	250	84	I	C	488	346	6832	26	*
	Deutsche Allgemeine Zeitung, Groß-Berliner Ausgabe Siehe Anzeige S. 21	31 601	20	22	14	℞	1366,40	200	84	I	C	488	346	6832	26	12
	Deutscher Reichsanzeiger und Preussischer Staatsanzeiger * Bl. 110 Rp., im Textteil Bl. 185 Rp. (675 Zn.)	9 275	*	55	5	℞		*	92			400	275	*		6
	Dziennik Berliński	1 025	10	34	8	℞	328,—	20	69	I		410	276	3280	8	6
	Germania	6 566	8	22	12	℞	398,40	65	90	I, II	A	415	280	4980	30	7
	Grüne Briefe für Politik und Wirtschaft	2 064 über	10	22	9	℞	252,—	60	68	I	C	280	210	2520	30	15 6
	Kreuz-Zeitung Siehe Anzeige S. 21	20 000	18	22	12	℞	896,40	100	68	I	B	415	280	4980	30	7
	Märkische Volks-Zeitung	19 049	10	22	12	℞	498,—	80	90	I, II	A	415	280	4980	30	7
	Der Montag siehe unter Wochenzeitungen															
	M. B. am Morgen siehe Berlin-Charlottenburg															
	Nachrichten für Biesdorf, Marzahn, Kaulsdorf und Mahlsdorf siehe unter Wochenzeitungen															
	Neue Kreuzberg-Zeitung siehe Berlin-Neutölln															
	Teltower Kreisblatt	4 572	8	46	6	℞	204,48	28	90	I	A	426	283	2556	36	16 6

Einwohnerzahl	Erscheinungsort und Name der Zeitung	Aufgaben-Meldung vom 5. Okt. 1936	Anzeigenteil				Textteil		Nachfab		Sahspiegel			Autobild (Minutenzahl)	Erscheint		
			mm-Preis Rpf	Spaltenbr. mm	Spaltenzahl	Grundchrift	Seitenpreis R.M.	mm-Preis Rpf	Spaltenbr. mm	Matthoeffel	Mengenhäufigkeit	Höhe mm	Breite mm		mm-Quadrat	Uhrzeit	× wöchl.
311 000	Berlin-Neufölln Neuföllner Tageblatt mit Nebenausg. Süd-Berlin Siehe Anzeige S. 25	21 101	8	22	12	U	403,20	50	90	I, II	B	420	279	5040	32	5	6
	Neuföllnische Zeitung mit Nebenausg. Neue Kreuzberg-Zeitung, Berlin Siehe Anzeige S. 26	18 499	8	22	12	U	403,20	35	67	I, II	B	420	279	5040	30	15	6
23 381	Nieder Schönhausen Nördlicher Vorortbote	1 687	7	46	6	U	176,40	20	90	I	A	420	286	2520	33	13	3
148 000	Spandow Anzeiger für den Berliner Norden vereinigt mit Bernauer General-Anzeiger Siehe Anzeige S. 26	5 018	6	22	12	U	302,40	35	90	I, II	C	420	279	5040	30	14	6
220 604	Schöneberg Schöneberg-Friedenauer Zeitung siehe unter Wochenzeitungen																
154 000	Spandau Spandauer Zeitung, Ausgabe A Generalanzeiger für Spandau und Umgegend mit Bezirksausg. Spandauer Zeitung, Ausg. B Havelländisches Echo Siehe Anzeige S. 26	41 281	12	22	12	U	593,28	60	69	I, II	C	412	282	4944	34	14	6
	Spandauer Zeitung, Ausgabe B Havelländisches Echo. Bezirksausgabe von Spandauer Zeitung, Ausgabe A Generalanzeiger für Spandau und Umgegend * nur über Gef.-Ausg. Siehe Anzeige S. 26	8 645	4	22	12	U	197,76	*	69	I, II	C	412	282	4944	34	14	6
195 000	Steglitz Steglitzer Anzeiger Siehe Anzeige S. 27 * So. 0°	17 006	9	22	12	U	453,60	55	68	I, II	C	420	280	5040	30	15*	7
117 000	Tempelhof Neue Tempelhofer Zeitung (Tageszeitung für den Bezirk Tempelhof) Siehe Anzeige S. 26	1 772	4	22	12	U	201,60	20	67	I, II	B	420	279	5040	30	15	6
84 000	Weißensee Berliner Nordost-Zeitung (Weißenseer Zeitung)	5 306	6	46	6	U	149,04	30	90	I	A	414	280	2484	20	14	6
198 000	Wilmerdorf Der Neue Westen siehe unter Wochenzeitungen																
	Der Westen (Berliner Tageszeitung) Siehe Anzeige S. 29	15 386	10	22	12	U	500,40	54	66	I, II	C	417	279	5004	30	15	7
71 000	Zehlendorf Zehlendorfer Anzeiger	2 000	6	22	12	U	295,20	50	90	I, II	A	410	280	4920	30	16	6

Brandenburg (außer Berlin)

Fläche 39 040,13 qkm

Bevölkerungsdichte auf 1 qkm 69,8 Einwohner

A. Einwohnergliederung nach dem Stande vom 16. Juni 1933 (Zusammengestellt nach dem amtl. Material des Statistischen Reichsamtes. Die Wohnbevölkerung im Deutschen Reich nach der Volkszählung vom 16. Juni 1933. Endgültiges Ergebnis)

1	Gesamteinwohnerzahl	2 725 697
	a) weiblich	1 382 445
	b) männlich	1 343 252
2	Religionszugehörigkeit	v. S.
	a) evangelisch	90,5
	b) katholisch	5,2
	c) israelitisch	0,3
	d) sonstige	4,0
3	Erwerbstätige (das sind die hauptberuflich Erwerbstätigen und die Erwerbslosen)	1 383 138 50,8
4	Zahl der Haushaltungen	797 691
	(Auf einen Haushalt kommen 3,42 Personen)	

B. Berufsgliederung (Berufszählung vom 16. Juni 1933). Einschließlich der Angehörigen ohne Hauptberuf. Von je 100 Personen der Gesamtbevölkerung entfielen auf:

1	Land- und Forstwirtschaft	28,5
2	Industrie und Handwerk	33,7
3	Handel und Verkehr	14,3
4	Öffentlicher Dienst und private Dienstl. (Beamte, Heer, Marine, Kirche, Krankenkassen, Gesundheitswesen, Feuerwehr, Theater usw.)	7,1
5	Häusliche Dienste	1,8
6	Berufslose Selbständige (das sind im wesentlichen Rentenempfänger, Pensionäre, von eigenem Vermögen oder von Unterstützungszuwendungen lebende Personen)	14,6
		100,0

C. Gliederung der Bevölkerung nach ihrer sozialen Stellung (Berufszählung vom 16. Juni 1933). Von je 100 Personen der Gesamtbevölkerung waren:

1	Selbständige (einschl. höherer Beamter und Angestellter in leitender Stellung)	16,9
2	Mithelfende Familienangehörige	9,4
3	Beamte (einschl. Soldaten)	5,2
4	Angestellte	7,5
5	Arbeiter (einschl. Heimarbeiter und Hausgewerbetreibender)	44,7
6	Hausangestellte	1,7
7	Berufslose Selbständige (das sind im wesentlichen Rentenempfänger, Pensionäre, von eigenem Vermögen oder von Unterstützungszuwendungen lebende Personen)	14,6
		100,0

D. Bestand an Kraftfahrzeugen am 1. Juli 1936 (bei Ziff. 7—9 einschl. der vorübergehend abgemeldeten Kraftfahrzeuge)

1	Anzahl der Krafträder	66 701
2	Anzahl der Personenkraftwagen	41 158
3	Anzahl der Lastkraftwagen	10 160
4	1 Kraftrad entfällt auf Einwohner	41
5	1 Personenkraftwagen entfällt auf Einwohner	66
6	1 Lastkraftwagen entfällt auf Einwohner	271
7	Zunahme der Krafträder im Vergleich vom Juli 1935 bis zum Juli 1936	v. S. 7,4
8	Zunahme der Personenkraftwagen im Vergleich vom Juli 1935 bis zum Juli 1936	25,2
9	Zunahme der Lastkraftwagen im Vergleich vom Juli 1935 bis zum Juli 1936	10,2

E. Anzahl der Fernsprechstellen 104 726*

(errechnet nach dem Geschäftsbericht der Deutschen Reichspost Rechnungsjahr 1935 [1. April 1935 bis 31. März 1936])

Auf 100 Einwohner kommen	3,65
	Sprechstellen

F. Die Zahl der Rundfunkteilnehmer 374 287*

(errechnet nach dem Geschäftsbericht der Deutschen Reichspost Rechnungsjahr 1935 [1. April 1935 bis 31. März 1936])

Auf 100 Einwohner kommen	13,12
	Apparate

* Zusammengefaßt Brandenburg mit Grenzmark u. Posen-Westpreußen

G. Die Zahl der Postscheckkunden 25 823

(errechnet nach dem Geschäftsbericht der Deutschen Reichspost Rechnungsjahr 1935 [1. April 1935 bis 31. März 1936])

Auf 100 Einwohner kommen	0,95
	Postscheckkunden

H. Sparkassen (Vorläufige Statistik der deutschen Sparkassen für das Jahr 1935)

1	Anzahl der Sparer	1 782 000
2	Guthaben der Sparer	628 201 000 RM
3	Durchschnittssumme pro Sparkonto	352,53 RM
4	Durchschnittssumme auf den Kopf der Bevölkerung	230,47 RM

Ein- wahr- zahl	Erscheinungsort und Name der Zeitung	Auf- lagen- Meldung vom 5. Okt. 1936	Anzeigenteil				Textteil		Nachlab		Taschspiegel			Autotypien (Witensgab)	Erscheint		
			mm-Preis Pfl	Spaltenbr. mm	Spaltenzahl	Grundchrift	Seiten- preis Pfl	mm-Preis Pfl	Spaltenbr. mm	Maßstab	Spaltenzahl	Höhe mm	Breite mm		mm-Einhalt	Uhrzeit	× wöchl.
4 343	Altlandsberg Niederbarnimer Anzeiger vereinigt mit Neuenhagen-Hoppe- gartener-, Fredersdorfer-, Petershagener Anzeiger . . .	3 225	7	46	6	ℙ	178,50	30	90	I, II	A	425	282	2550	20	14	6
9 022	Angermünde Angermünder Tageblatt Märkischer Stadt- und Landbote, Anzeiger für Stadt und Kreis Angermünde siehe Oberswalde	4 528	6	46	6	ℙ	148,32	25	93	I	A	412	280	2472	30	16	6
11 783	Arnswalde Ostlandbote ersch. als Beilage von 10 Zeitungen Ostland-Zeitung, Hauptausgabe mit Unterausg. Bernsteinener Tageblatt, Saagiger Kreis-Vote, Freienwalde (Wom.)	24 444	35	46	6	ℙ	882,—	120	93	I	B	420	279	2520	34	12	2
		6 168	8	46	6	ℙ	201,60	25	93	I	B	420	279	2520	34	12	6
2 006	Baruth/Mark Baruther Anzeiger	1 053	4	46	6	ℙ	102,—	10	93	I	A	425	286	2550	26	16	3
3 580	Bärwalde/Neumark Bärwalder Wochenblatt	650	5	46	6	ℙ	126,—	15	90	I	A	420	282	2520	20	17	3
4 865	Beelitz/Mark Stadt- und Landanzeiger der Zauche	3 621	6	46	6	ℙ	149,76	18	93	I, II	A	416	280	2496	25	15	6
6 098	Beeskow/Mark Tägliches Kreisblatt für den Kreis Beeskow-Storkow . .		5	46	6	ℙ	128,70	20	90	I	E	429	283	2574	40	12	6
4 510	Belzig Zauch-Belziger Kreisblatt	2 670	6	46	6	ℙ	152,64	20	90	I, II	E	424	283	2544	20	16	6
7 621	Berlinchen/Neumark General-Anzeiger für Berlinchen, Bernstein und Umgegend	1 400	4	46	6	ℙ	100,80	20	90	I	A	420	279	2520	32	14	6
2 728	Bernstein/Neumark Ostland-Zeitung, Bernsteiner Tageblatt. Unterausgabe von Ostland-Zeitung, Arnswalde * nur über Hauptausg.	407	4	46	6	ℙ	100,80	*	93	I	B	420	279	2520	34	12	6
3 608	Bieffenthal Bieffenthaler Zeitung																
4 991	Birkenerwerder b. Berlin Birketal-Vote vereinigt mit Bergfelder Zeitung, Lehniger Zeitung, Hohen Neundorfer Zeitung	1 667	3	22	12	ℙ	151,20	25	90	I	A	420	279	5040	20	14	4
65 000	Brandenburg a. d. Havel Brandenburger Anzeiger Siehe Anzeige S. 39	14 614	7,5	22	12	ℙ	378,—	40	67	I, II	C	420	282	5040	28	13	6
2 293	Budow/Märk. Schweiz Budower Lokalanzeiger	640	4	46	6	ℙ	99,60	12	93	I	A	415	284	2490	60	14	3
3 916	Calau/Niederlaus. Calauer Kreisblatt siehe unter Wochenzeitungen Calauer Tageblatt	1 201	4	46	6	ℙ	100,32	15	90	I	E	418	280	2508	28	16	6
54 000	Cottbus Cottbusser Anzeiger Siehe Anzeige S. 52 Lausitzer Landes-Zeitung	22 153	7	22	12	ℙ	352,80	80	69	I	B	420	279	5040	28	15	6
		4 484	8	46	6	ℙ	204,—	60	69	I, II	B	425	279	2550	28	16	6
7 526	Crossen a. d. Oder Crossener Tageblatt Siehe Anzeige S. 52	5 766	7	46	6	ℙ	176,40	25	70	I, II	B	420	279	2520	34	15	6
5 256	Dahme/Mark Dahmer Öffentlicher Anzeiger	2 292	4	46	6	ℙ	104,40	12	93	I	E	435	285	2610	25	16	6
2 159	Drebkau/Niederlaus. Drebkauer Anzeiger	285	4	46	6	ℙ	103,20	15	90	I	A	430	280	2580	28	13	3
5 887	Driesen/Neumark Driesener Zeitung	2 100	5	46	6	ℙ	129,—	15	92	I	E	430	280	2580	30	15	6
5 310	Drossen Der Ostmärker (Heimatzeitung für das Sternberger Land), Gesamtausgabe Bezirksausg.: Ausg. A für Drossen u. Umgegend, Ausg. B für Neppen u. Umgegend, Ausg. C für Ziebingen u. Umgegend Der Ostmärker, Ausgabe A für Drossen u. Umgegend . Sa.-Pr. siehe Ges. Ausg.	3 798	9	46	6	ℙ	228,96	30	90	I	A	424	281	2544	20	16	6
		1 600	6	46	6	ℙ	152,64	20	90	I	A	424	281	2544	20	15	6
32 000	Oberswalde Märkischer Stadt- und Landbote, Oberswalder Zeitung . mit Nebenausg. Märkischer Stadt- und Landbote, Anzeiger für den Kreis Oberbarnim und die Derrandbörser u. Mär- kischer Stadt- und Landbote, Anzeiger für Stadt und Kreis Angermünde Siehe Anzeige S. 68	18 024	6	22	12	ℙ	306,—	36	92	I	C	425	280	5100	34		6

Einwohnerzahl	Erscheinungsort und Name der Zeitung	Auf-lagen-Meldung vom 5. Okt. 1936	Anzeigenteil				Textteil		Nachtrag		Satzpiegel			Erscheinung			
			mm-Preis Rpf	Spaltenbr. mm	Spaltenzahl	Grundschiff	Seitenpreis RM	mm-Preis Rpf	Spaltenbr. mm	Maßstapel	Mengenstapel	Höhe mm	Breite mm	mm-Abmaß	Stützpfeiler (Zitierenmaß)	Umsatz	wöchl. x
7 153	Erkner Allgemeiner Anzeiger (Erkner Zeitung, Woltersdorfer Zeitung, Grünheider Zeitung)	3 315	8	46	6	8	205,44	25	93	I, II	A	428	280	2568	28	16	6
2 122	Fehrbellin/Mark Fehrbelliner Zeitung	372	4	46	6	8	100,80	15	90	I	E	420	279	2520	20	15	3
	Nichtenau b. Berlin Nachrichtenblatt und Amtlicher Anzeiger für den Amtsbezirk Schöneiche siehe unter Wochenzeitungen																
7 896	Sinow/Mark Sinower Zeitung (Amtl. Veröffentlichungsblatt f. d. Stadt Sinow)	597	3	22	12	8	147,60	10	90	I, II	A	410	280	4920	20	14	6
17 000	Sinow/Mark Niederlausitzer Anzeiger Siehe Anzeige S. 76	5 786	6	46	6	8	151,20	20	68	I, II	A	420	280	2520	20	16	6
38 000	Soritz/Laus. Forster Tageblatt Siehe Anzeige S. 78	14 465	9	46	6	8	226,80	30	70	I, II	B	420	279	2520	20	15	6
76 000	Frankfurt a. d. Oder Oder-Zeitung über 28 700 mit Bezirksausg. Ausg. SO (Kreisanzeiger für West- u. Oststernberg, Croffen, Züllichau, Schwiebus und Nachbarkreise), Ausg. W (Kreisbeilage für die Kreise Lebus, Beetzow-Storkow u. Nachbarkreise), Ausg. N (Kreisanzeiger für die Kreise Königsberg/Nm.-Oberbarnim) Siehe Anzeige S. 82 Oder-Zeitung, Ausgabe N (Kreisanzeiger für die Kreise Königsberg/Nm.-Oberbarnim). Bezirksausgabe von Oder-Zeitung über 3 300 Siehe Anzeige S. 82 Oder-Zeitung, Ausgabe SO (Kreisanzeiger f. West- u. Oststernberg, Croffen, Züllichau, Schwiebus u. Nachbarkreise). Bezirksausgabe von Oder-Zeitung über 4 700 Siehe Anzeige S. 82 Oder-Zeitung, Ausgabe W (Kreisbeilage für die Kreise Lebus, Beetzow-Storkow und Nachbarkreise). Bezirksausgabe von Oder-Zeitung über 6 200 Siehe Anzeige S. 82		10	22	12	8	504,—	100	69	I	A	420	279	5040	40	17	6
10 927	Bad Freienwalde a. d. Oder Oberbarnimer Kreisblatt und Freienwalder Zeitung . .	2 411	3	22	12	8	154,80	18	90	I, II	A	430	285	5160	20	15	6
6 137	Friedeberg/Neumark Friedeburger Kreisblatt	4 684	6	46	6	8	151,20	20	88	I	A	420	280	2520	36	12	6
2 852	Friesack/Mark Beobachter für die Ländchen Friesack und Rhinow (Heimatzeitung im Kreis Westhavelland)		4	46	6	8	102,24	12	93	I, II	E	426	281	2556	24		6
7 124	Fürstberg a. d. Oder Gubener Zeitung, Ausgabe B Kreis-Anzeiger für den Landkreis Guben Siehe Anzeige S. 93	1 957	4	46	6	8	99,60	20	90	I	E	415	282	2490	28	15	6
26 000	Fürstentwale a. d. Spree Fürstentwaler Zeitung Siehe Anzeige S. 85	7 196	10	46	6	8	253,80	50	90	I	A	423	282	2538	30	16	6
1 709	Golßen/Niederlauf. Golßener Stadtblatt	1 054	4	46	6	8	100,80	12	90	I, II	E	420	280	2520	28	17	3
2 054	Göritz a. d. Oder Göritzer Wochenblatt (Amtlicher Anzeiger für Göritz und Umgegend)	660	4	46	6	8	103,92	15	90	I	A	433	284	2598	20	14	3
4 285	Gransee Granseer Zeitung	640	6	46	6	8	151,20	12	90	I	E	420	280	2520	30	17	6
44 000	Guben Gubener Zeitung, Ausgabe A für Stadt- und Landkreis Guben Siehe Anzeige S. 93	11 003	7,5	46	6	8	186,75	25	68	I	B	415	285	2490	28	15	6
5 659	Havelberg Havelberger Zeitung	1 205	5	46	6	8	130,50	15	90	I, II	E	435	280	2610	20	16	6
6 802	Hohen Neuendorf b. Berlin Nordbahn-Nachrichten (Tageszeitung für die nördlichen Berliner Vororte und den Kreis Niederbarnim) . . .	1 660	3	22	12	8	151,20	25	90	I, II	A	420	280	5040	24	15	6
2 139	Joachimsthal/Mark Joachimsthaler Zeitung	655	4	46	6	8	102,—	12	90	I, II	A	425	285	2550	30	16	3
8 516	Jüterbog Jüterbog-Luckenwalder Kreisblatt	2 421	5	46	6	8	128,40	15	90	I	B	428	280	2568	36	15	6
3 480	Kehin a. d. Havel Kehiner Anzeiger	450	4	46	6	8	100,80	12	90	I, II	E	420	282	2520	25	15	3
5 626	Kirchhain/Niederlauf. Neueste Nachrichten	1 597	6	46	6	8	156,60	18	90	I	E	435	286	2610	20	15	6

Einwohnerzahl	Erscheinungsort und Name der Zeitung	Aufgaben-Meldung vom 5. Okt. 1936	Anzeigenteil				Textteil		Nachlaß		Saßpiegel			Erschein.		
			mm-Preis Rfl	Spaltennr. mm	Spaltenzahl	Grundschritt R.M.	mm-Preis Rfl	Spaltennr. mm	Wochenspiegel	Mengenspiegel	Höhe mm	Breite mm	mm-Draht	Plattoppl. (Witensatz)	Uhrzeit	wöchl. x
6 288	Königsberg/Neumark Königsberger Zeitung	1 560	5	46	6	℞	129,—	20	90	I	A	430	284	2580	15	6
5 658	Königs Wusterhausen Königs Wusterhäuser Zeitung (Tageszeitung für die Kreiszeile Teltow u. Beeskow-Storkow) Siehe Anzeige S. 133	6 382	6	46	6	℞	144,—	15	90	I	A	400	280	2400	20	6
2 978	Kremmen b. Berlin Kremmener Zeitung	450	4	46	6	℞	100,80	10	90	I, II	A	420	280	2520	20	3
2 795	Kriescht/Krs. Ostpreußen Barthebrucher Zeitung	1 035	5	46	6	℞	129,—	15	90	I	A	430	284	2580	25	3
22 000	Küstrin Ober-Blatt, Gesamtausgabe Bezirksausg.: Ausg. Süd u. Ausg. Nord Siehe Anzeige S. 136	10 457	6	22	12	℞	298,80	45	65	I	A	415	280	4980	48	6
	Ober-Blatt, Ausgabe Nord (Bärwalde/Neumark, Neudamm, Bad Schönfließ, Zehden) Sa.-Pr. siehe Gef.-Ausg. Siehe Anzeige S. 136	3 726	4,5	22	12	℞	224,10	35	65	I	A	415	280	4980	48	6
	Ober-Blatt, Ausgabe Süd (Küstrin, Lebus) Sa.-Pr. siehe Gef.-Ausg. Siehe Anzeige S. 136	6 731	4,5	22	12	℞	224,10	35	65	I	A	415	280	4980	48	6
5 714	Kuritz/Prignitz Kreisblatt und Generalanzeiger für den Kreis Ostprignitz (Wusterhäuser Anzeiger)	3 500	5	46	6	℞	133,80	20	93	I, II	A	446	279	2676	20	6
46 000	Landsberg a. d. Warthe Amtliches Landsberger Kreisblatt siehe unter Wochen- zeitungen Landsberger General-Anzeiger für die gesamte Neumark vereint mit Neumärkische Zeitung/Wiezer Tageblatt Siehe Anzeige S. 139	20 814	6	22	12	℞	302,40	40	68	I	B	420	280	5040	30	6
3 154	Lebus a. d. Oder Lebuser Kreis-Zeitung, Gesamtausgabe Bezirksausg.: Ausg. A Lebuser Zeitung, Ausg. B Müllrojer Anzeiger	1 050	5	46	6	B	129,—	20	90	I	E	430	284	2580	25	3
	Lebuser Kreis-Zeitung, Ausgabe A Lebuser Zeitung . . Sa.-Pr. siehe Gef.-Ausg.	640	4	46	6	℞	103,20	15	90	I	E	430	284	2580	25	3
2 794	Lehmin/Mark Lehminer Zeitung	771	5	46	6	℞	124,20	15	90	I, II	A	414	286	2484	26	3
2 705	Lenzen a. d. Elbe Lenzener Zeitung	1 159	4	46	6	℞	100,80	15	93	I	A	420	279	2520	60	6
3 250	Letzschin/Oderbruch Zeitung für das Oderbruch	1 453	5	46	6	℞	129,—	15	90	I	A	430	284	2580	25	6
2 134	Lindow/Mark Lindower Zeitung	490	5	46	6	℞	126,—	20	90	I	E	420	280	2520	40	6
4 531	Lippehne/Neumark Lippehner Anzeiger	1 085	4	46	6	℞	104,40	20	90	I	E	435	284	2610	20	6
8 060	Lübben/Spreevald Lübbarer Kreisblatt Lübbarer Zeitung	1 824 1 800	4 4	46 46	6 6	℞ ℞	103,20 103,20	20 20	90 90	I, II I, II	E E	430 430	282 280	2580 2580	28 32	3 3
4 272	Lübbenau/Spreevald Lübbarer Zeitung	1 491	6	46	6	℞	154,08	20	90	I, II	E	428	280	2568	13	6
4 638	Ludau/Niederlaus. Ludauer Kreis-Zeitung	1 395	5	46	6	℞	126,—	20	90	I, II	E	420	280	2520	28	6
26 000	Ludowalder Ludowalder Zeitung Siehe Anzeige S. 146 ☛ Tagesblatt (Heimatblatt des Kreises Zückerb.-Ludowalder)	4 731 5 552	3 3	22 22	12 12	℞ ℞	154,80 154,80	20 20	90 68	I I	B B	430 430	279 280	5160 5160	20 25	6 6
3 727	Lychen/Häckermark Lychener Zeitung	734	4	46	6	℞	102,—	12	93	I, II	A	425	280	2550	30	6
2 236	Mehenburg/Prignitz Mehenburger Zeitung	475	3	46	6	℞	77,40	12	92	I, II	E	430	280	2580	34	6
3 025	Mittenwalde/Mark Zeitung für Mittenwalde und Umgegend	600	3	46	6	℞	76,50	8	90	I, II	A	425	283	2550	30	5
2 749	Müllroje Lebuser Kreis-Zeitung, Ausgabe B Müllrojer Anzeiger . Sa.-Pr. siehe Lebus, Gef.-Ausg.	410	4	46	6	℞	103,20	15	90	I	E	430	284	2580	25	3
4 818	Müncheberg/Mark Müncheberger Zeitung	786	5	46	6	℞	126,—	20	90	I	A	420	284	2520	25	6
10 653	Mauen Savelländische Rundschau Siehe Anzeige S. 166	7 618	10	46	6	℞	254,40	30	68	I, II	A	424	279	2544	24	6

Einwohnerzahl	Erscheinungsort und Name der Zeitung	Anlagen-Meldung vom 5. Okt. 1936	Anzeigenteil					Textteil		Nachsatz		Sahspiegel			Größe		Umsatz	Gründungs-jahr
			mm-Preis	Spaltenbr.	Spaltenzahl	Grundschritt	Seitenpreis	mm-Preis	Spaltenbr.	Spaltenzahl	Spaltenzahl	Spaltenzahl	Spaltenzahl	Spaltenzahl	Spaltenzahl	Spaltenzahl		
22 000	Neuruppin Märkische Zeitung Siehe Anzeige S. 168 * Der Ruppiner Stürmer	8 467 5 564	4	22	12	3	204,—	40	68	I, II	B	425	288	5100	30	15	6	
1 479	Neustadt a. d. Dosse Dosse-Zeitung (Hannover Zeitung)		4,5	46	6	3	114,21	18	93	I	E	423	279	2538	25	7	6	
1 718	Neutrebbin/Oderbruch Neutrebbiner Zeitung	245	4	46	6	3	100,80	9	90	I	A	420	283	2520	20	12	6	
2 436	Niemegk/Krs. Zauch-Belzig Anzeiger für Niemegk und Umgegend	510	5	46	6	3	126,—			I	A	420	280	2520			3	
30 000	Nowawes Stadtanzeiger für Nowawes und Neubabelsberg	4 008	5	22	12	6	249,—	30	90	I	C	415	280	4980	28	16	6	
3 246	Oderberg/Mark Oderberger Zeitung	924	4	46	6	3	103,20	12	91	I	A	430	282	2580	20	15	4	
18 000	Oranienburg Niederbarnimer Kreisblatt * N-Nachrichten für den Kreis Niederbarnim siehe unter Wochenzeitungen	9 491	6	22	12	3	302,40	45	65	I, II	B	420	280	5040	34	15	6	
3 152	Reitz/Niederlaus. Niederlausitzer Zeitung (Tageblatt u. Anzeiger f. Reitz, Lieberoser Tageszeitung, Friedländer Nachrichten) . . .	361	5	46	6	3	129,—	15	90	I, II	A	430	284	2580	28	15	6	
11 087	Reuleberg Prignitzer Nachrichten, Ausgabe A	5 271	4	22	12	3	206,40	30	90	I, II	B	430	284	5160	30	13	6	
73 636	Potsdam Potsdamer Tageszeitung Siehe Anzeige S. 186 * Völkischer Beobachter, Potsdamer Beobachter (Amtliches Verkündungsblatt für Potsdam und Umgebung). Lokale Beilage für Potsdam und Umgebung zum Völkischen Beobachter, Berliner Ausgabe * Ausg. nur von der Potsdamer Geschäftswelt Siehe Anzeige 2. Kartonsblatt u. 4. Umschlagseite Wannsee-Zeitung	22 794 über 5 000 661	11	22	12	6	554,40	70	68	I, II	C	420	280	5040	25	14	6	
23 000	Prenzlau Udermärkischer Kurier (Udermärkisches Tageblatt), Gesamt-ausgabe Bezirksausg.: Ausg. A Prenzlau, Ausg. B Straßburg Udermärkischer Kurier (Udermärkisches Tageblatt), Bezirks-ausgabe A Prenzlau Sa.-Pr. siehe Gef.-Ausg.	7 701 7 411	10	46	6	3	258,—	35	90	I	A	430	283	2580	36	14	6	
8 738	Prignitz Kurier für die Prignitz Prignitzer Tageblatt Siehe Anzeige S. 184	2 377 2 966	5	46	6	3	123,— 135,—	15 17	67 72	I, II I, II	A A	410 450	279 300	2460 2700	20 30	15 15	6 6	
2 162	Putzlik Putzlik Nachrichten	640	3	46	6	3	75,60	12	90	I, II	A	420	279	2520	30	15	6	
28 024	Rathenow Westhavelländische Tageszeitung Rathenower Zeitung Siehe Anzeige S. 188	9 354	7	22	12	3	357,—	35	72	I	C	425	296	5100	28	14	6	
6 429	Reppen Amtliche Nachrichten des Kreises Weststernberg siehe unter Wochenzeitungen Der Ostmärker, Ausgabe B für Reppen und Umgegend Sa.-Pr. siehe Drossen, Gef.-Ausg.	1 515	6	46	6	3	152,64	20	90	I	A	424	281	2544	25	15	6	
3 338	Rheinsberg/Mark Rheinsberger Zeitung	680	6	46	6	3	151,20	12	90	I	E	420	280	2520	40	17	3	
3 137	Rüdersdorf b. Berlin Niederbarnimer Nachrichten Siehe Anzeige S. 192	2 272	6	46	6	3	153,—	25	90	I	A	425	282	2550	20	15	6	
9 176	Schwedt a. d. Oder Schwedter Tageblatt (Rierradener Tageblatt) Schwedter Zeitung (Amtl. Verkündungsblatt für die Stadt Schwedt/Oder)	1 982 1 996	5	46	6	3	124,50 124,50			I	A	415	280	2490	25	15	6 6	
9 881	Schwiebus Schwiebusser Stadt- und Landbote Siehe Anzeige S. 196	3 139	6	46	6	3	149,40	15	90	I, II	A	415	280	2490	24	15	6	
3 154	Seelow/Mark Amtliches Kreisblatt für den Kreis Lebus Seelower Tageblatt (Gusower und Plattower Zeitung)	380 1 520	5 4,5	46 46	4 6	3 3	50,— 113,40	15 15	93 93	I I	E E	250 420	186 286	1000 2520	40 40	16 9	2 6	
18 000	Senftenberg/Niederlaus. Senftenberger Anzeiger Siehe Anzeige S. 198	9 077	8	46	6	3	201,60	30	93	I, II	A	420	282	2520	20	14	6	
6 284	Soldin/Neumark Soldiner Tageblatt mit der Soldiner Zeitung vereinigt	5 599	3	22	12	3	147,60	20	90	I	A	410	280	4920	20	12	6	

Einwohnerzahl	Erscheinungsort und Name der Zeitung	Auflagen-Meldung vom 5. Okt. 1936	Anzeigenteil				Textteil		Nachschlag	Gesamtwert			Autotypien (Zählmaß)	Erscheinung			
			mm-Preis Rbl	Spaltennr. mm	Spaltenzahl	Brandschrift	Seitenpreis Rfl	mm-Preis Rfl		Spaltennr. mm	Maßstapel	Mengemaßstab		Höhe mm	Breite mm	mm-Gehalt	Uhrzeit
10 928	Sommerfeld/Niederlaus. Sommerfelder Tageblatt	4 640	6	46	6	§	151,20	25	90	I, II	B	420	280	2520	28	15	6
3 400	Sonnenburg Neumark Sonnenburger Anzeiger	über 1 830	5	46	6	§	129,—	15	90	I	B	430	281	2580	25	16	4
19 226	Soran/Niederlaus. Soraner Tageblatt verbunden mit Der Beobachter Siche Anzeige S. 199	10 031	8	46	6	§	201,60	30	66	I, II	B	420	280	2520	28	14	6
	Spandan siehe Berlin-Spandan																
13 355	Spremberg Niederlaus. Spremerger Anzeiger	Siche Anzeige S. 199 5 450	7	46	6	§	176,40	28	68	I, II	B	420	280	2520	20	15	6
1 936	Sternberg Neumark Sternberger Lokal-Anzeiger	760	4	46	6	§	102,—	15	90	I	A	425	284	2550	25	15	3
3 971	Storkow Mark Lokal-Anzeiger für Storkow und Umgegend	2 520	5	46	6	§	129,60	15	90	I	A	432	283	2592	24	7	6
6 707	Strasburg Ufermark Pajewalter Zeitung, Strasburger Anzeiger Sa.-Fr. siehe Pajewalt (Pom.), Gef. Ausg. Udermärkischer Kurier (Udermärkisches Tageblatt), Bezirksausgabe B Strasburg Sa.-Fr. siehe Preyslau, Gef. Ausg.	1 010 290	3 3	46 46	6 6	§ §	75,60 77,40	12 10	90 90	I, II I	A A	420 430	280 283	2520 2580	25 36	15 14	6 6
10 329	Strausberg Strausberger Nachrichten (Tageblatt für Strausberg und Umgegend) Strausberger Zeitung (Ostbahn-Vorortzeitung)	953 2 497	2 3	46 22	6 12	§ §	51,60 155,52	8 12	93 90	I I	A A	430 432	286 295	2580 5184	34 20	10 13	6 6
8 104	Templin Templiner Kreisblatt (Templiner Zeitung)	3 456	6	46	6	§	151,20	12	93	I, II	A	420	280	2520	30	15	6
3 719	Trebbin/Krs. Teltow Trebbiner Zeitung	1 080	4	46	6	§	102,—	10	93	I	A	425	282	2550	30	14	6
6 143	Trenchen/Mark Der Streiter	3 918	6	46	6	§	149,40	12	90	I, II	A	415	280	4980	25	13	6
7 970	Velten/Mark Velteuer Zeitung vereinigt mit Hennigsdorfer Lokalanzeiger	1 950	5	46	6	§	127,20	15	68	I	A	424	279	2544	24	15	6
2 943	Vetschau/Spreewald Neue Vetschauer Zeitung zugleich Der Spreewaldbote		5	46	6	§	125,40	20	90	I, II	E	418	283	2508	22	15	4
6 759	Welsow/Niederlaus. Welsower Anzeiger	740	4	46	6	§	103,20	20	90	I	E	430	280	2580	28	14	6
8 397	Werder a. d. Havel General-Anzeiger (Tageblatt für Werder/Havel, den Kreis Zauch-Belzig u. das Havelland).	2 241	6	46	6	§	149,40	30	93	I, II	E	415	286	2490	20	13	6
2 882	Werneuchen/Krs. Oberbarnim Werneuchener Zeitung	700	4	46	6	§	103,20	12	93	I	E	430	282	2580	40	14	6
1 130	Wiesenburg/Mark Belzig-Rech-Wiesenburg Zeitung	572	4	46	6	§	102,—	15	90	I	A	425	282	2550	36	16	3
2 294	Bad Wilsnack Prignitzer Nachrichten, Ausgabe B	489	2	22	12	§	103,20	20	90	I, II	B	430	284	5160	30	13	6
25 329	Wittenberge/Bez. Potsdam Der Prignitzer	Siche Anzeige S. 218 9 570	5	22	12	§	248,40	25	68	I, II	B	414	288	4968	36	13	6
8 313	Wittstock a. d. Dosse Kreiszeitung für die Ostprignitz	3 230	5	46	6	§	123,60	17	67	I, II	A	412	280	2472	24	16	6
5 103	Wolzenberg/Neumark Wolzenberger Ostmärkische Zeitung	1 380	5	46	6	§	132,—	15	90	I	A	440	280	2640	20	14	6
7 750	Wriezen a. d. Oder Ober-Barnimisches Wochenblatt (Wriezener Zeitung und Tageblatt)	2 248	6	46	6	§	154,80	18	90	I	A	430	283	2580	20	15	6
11 137	Zehdenick a. d. Havel Zehdenicker Anzeiger (Zehdenicker Tageblatt und General-Anzeiger)	2 021	6	46	6	§	151,20	12	93	I, II	A	420	280	2520	30	14	6
3 996	Ziebingen/Krs. Weststernberg Der Ostmärker, Ausgabe C für Ziebingen und Umgegend Sa.-Fr. siehe Trossen, Gef. Ausg.	683	5	46	6	§	127,20	20	90	I	A	424	281	2544	20	16	6
5 867	Zielentz Neumärkisches Politisches Wochenblatt Oststernberger Kreisblatt siehe unter Wochenzeitungen	1 738	5	46	6	§	130,50	20	93	I	A	435	280	2610	25	15	6
5 480	Zossen Zossen-Wünsdorfer Zeitung	600	4	46	6	§	98,40	15	90	I	A	410	279	2460	30	15	6
9 498	Züllichau Amtliches Kreisblatt des Kreises Züllichau-Schwiebus siehe unter Wochenzeitungen Ostmärkische Tageszeitung für die Kreise Züllichau-Schwiebus und Bomst Züllichauer Nachrichten	955 2 304	5 6	46 46	6 6	§ §	121,50 154,80	20 20	90 90	I, II I	A A	405 430	282 280	2430 2580	25 28	14 15	6 6

Grenzmark Posen-Westpreußen

Fläche 7714,86 qkm

Bevölkerungsdichte auf 1 qkm 43,8 Einwohner

A. Einwohnergliederung nach dem Stande vom 16. Juni 1933
(Zusammengestellt nach dem amtl. Material des Statistischen Reichsamtes. Die Wohnbevölkerung im Deutschen Reich nach der Volkszählung vom 16. Juni 1933. Endgültiges Ergebnis)

1	Gesamteinwohnerzahl	337 578
	a) weiblich	169 992
	b) männlich	167 586
2	Religionszugehörigkeit	v. §.
	a) evangelisch	62,2
	b) katholisch	36,6
	c) israelitisch	0,8
	d) sonstige	0,4
3	Erwerbstätige (das sind die hauptberuflich Erwerbstätigen und die Erwerbslosen)	162 443 48,1
4	Zahl der Haushaltungen (Auf einen Haushalt kommen 4,10 Personen)	82 374

B. Berufsgliederung (Berufszählung vom 16. Juni 1933). Einschließlich der Angehörigen ohne Hauptberuf. Von je 100 Personen der Gesamtbevölkerung entfielen auf:

1	Land- und Forstwirtschaft	44,3
2	Industrie und Handwerk	21,9
3	Handel und Verkehr	11,7
4	Öffentlicher Dienst und private Dienstl. (Beamte, Heer, Marine, Kirche, Krankenkassen, Gesundheitswesen, Feuerwehr, Theater usw.)	6,6
5	Häusliche Dienste	1,5
6	Berufslose Selbständige (das sind im wesentlichen Rentenempfänger, Pensionäre, von eigenem Vermögen oder von Unterstützungszuwendungen lebende Personen)	14,0
		100,0

C. Gliederung der Bevölkerung nach ihrer sozialen Stellung
(Berufszählung vom 16. Juni 1933). Von je 100 Personen der Gesamtbevölkerung waren:

1	Selbständige (einschl. höherer Beamter und Angestellter in leitender Stellung)	20,9
2	Mithelfende Familienangehörige	13,2
3	Beamte (einschl. Soldaten)	6,1
4	Angestellte	4,7
5	Arbeiter (einschl. Heimarbeiter und Hausgewerbetreibender)	39,6
6	Hausangestellte	1,5
7	Berufslose Selbständige (das sind im wesentlichen Rentenempfänger, Pensionäre, von eigenem Vermögen oder von Unterstützungszuwendungen lebende Personen)	14,0
		100,0

D. Bestand an Kraftfahrzeugen am 1. Juli 1936 (bei Ziff. 7—9 einschl. der vorübergehend abgemeldeten Kraftfahrzeuge)

1	Anzahl der Krafträder	5 725
2	Anzahl der Personenkraftwagen	3 666
3	Anzahl der Lastkraftwagen	629
4	1 Kraftrad entfällt auf Einwohner	60
5	1 Personenkraftwagen entfällt auf Einwohner	94
6	1 Lastkraftwagen entfällt auf Einwohner	551
7	Abnahme der Krafträder im Vergleich vom Juli 1935 bis zum Juli 1936	v. §. 1,5
8	Zunahme der Personenkraftwagen im Vergleich vom Juli 1935 bis zum Juli 1936	20,6
9	Zunahme der Lastkraftwagen im Vergleich vom Juli 1935 bis zum Juli 1936	16,3

E. Anzahl der Fernsprechstellen 104 726*

(errechnet nach dem Geschäftsbericht der Deutschen Reichspost Rechnungsjahr 1935 [1. April 1935 bis 31. März 1936])

Auf 100 Einwohner kommen	3,65 Sprechstellen
------------------------------------	-----------------------

F. Die Zahl der Rundfunkteilnehmer 374 287*

(errechnet nach dem Geschäftsbericht der Deutschen Reichspost Rechnungsjahr 1935 [1. April 1935 bis 31. März 1936])

Auf 100 Einwohner kommen	13,12 Apparate
------------------------------------	-------------------

* Zusammengefaßt Brandenburg mit Grenzmark u. Posen-Westpreußen

G. Die Zahl der Postscheckkunden 1746

(errechnet nach dem Geschäftsbericht der Deutschen Reichspost Rechnungsjahr 1935 [1. April 1935 bis 31. März 1936])

Auf 100 Einwohner kommen	0,52 Postscheckkunden
------------------------------------	--------------------------

H. Sparkassen (Vorläufige Statistik der deutschen Sparkassen für das Jahr 1935)

1	Anzahl der Sparer	144 000
2	Guthaben der Sparer	52 982 000 RM
3	Durchschnittssumme pro Sparkonto	367,93 RM
4	Durchschnittssumme auf den Kopf der Bevölkerung	156,94 RM

Einwohnerzahl	Erscheinungsort und Name der Zeitung	Aufsagen-Meldung vom 5. Okt. 1936	Anzeigenteil				Textteil		Nachlag		Casspiegel			Erscheint			
			mm-Preis Rfl	Spaltenbr. mm	Spaltenzahl	Grundchrift	Seitenpreis Rfl	mm-Preis Rfl	Spaltenbr. mm	Stofftafel	Mengentafel	Höhe mm	Breite mm	mm-Dublett	Blattobert (Zienermaß)	Wochen- wöchl. x	
2 394	Baldenburg Baldenburger Anzeiger	400	2,5	46	6	℔	63,75	8	90	I, II	E	425	280	2550	24	15	6
10 755	Deutsch Krone Deutsch Kroner Kreisblatt siehe unter Wochenzeitungen Deutsch Kroner Kreiszeitung (Deutsch Kroner Zeitung) . . .	3 083	6	46	6	℔	156,60	18	90	I	A	435	285	2610	25	14	6
7 112	Flatow Die Grenzmark (Flatower u. Schlochauer Kreiszeitung) . . . Kreisblatt des Landratsamtes Flatow siehe unter Wochenzeitungen	3 806	8	46	6	℔	201,60	25	70	I	A	420	279	2520	20	11	6
7 502	Fraustadt Posen-Schlesische Grenz-Zeitung (Fraustädter Volksblatt) . .	2 405	6	46	6	℔	145,80	25	90	I, II	B	405	281	2430	20	13	6
4 423	Hammerstein/Krs. Schlochau Hammersteiner Zeitung und Dorf-Zeitung des Kreises Schlochau		3	46	6	℔	74,70	7	90	I	A	415	280	2490	30	12	3
5 883	Jastrow Jastrower Zeitung	1 602	5	46	6	℔	129,—	15	90	I	E	430	284	2580	20	13	6
2 742	Märkisch Friedland Märkisch Friedländer Zeitung		4	46	6	℔	100,80	10	90	I, II	E	420	280	2520	34	16	6
9 195	Mezeritz Märkisch-Posener Zeitung	4 044	8	46	6	℔	208,80	20	90	I	A	435	296	2610	30	13	6
1 811	Neu-Ventschen Grenzmark-Vote																
5 736	Schlochau Schlochauer Kreisblatt	über 1 700	5	46	6	℔	129,—	15	90	I	E	430	284	2580	20	13	6
2 853	Schloppe Das Tageblatt für die Städte Schloppe und Lüh	560	5	46	6	℔	126,90	15	90	I, II	A	423	279	2538	20	14	6
43 184	Schneidemühl Der Gesellige Die Grenzwaht (Schneidemühler Tageblatt) Siehe Anzeige S. 194	über 11 900 5 480	7 7	22 46	12 6	℔	361,20 176,40	50 25	69 69	I I, II	B A	430 420	282 284	5160 2520	30 20	11 11	6 6
9 289	Schönlank Kreisblatt für den Nehekreis Siehe Anzeige S. 195	6 226	6	46	6	℔	153,—	15	90	I	A	425	279	2550	30	15	6
7 072	Schwerin a. d. Warthe Schweriner Kreisblatt	2 685	7	46	6	℔	180,60	20	92	I	A	430	280	2580	28	10	6
1 733	Unruhstädt Unruhstädter Zeitung	611	3	46	6	℔	75,60	9	90	I	A	420	280	2520	24	16	6

Hannover

Fläche 38 796,65 qkm

Bevölkerungsdichte auf 1 qkm 86,8 Einwohner

A. Einwohnergliederung nach dem Stande vom 16. Juni 1933
(Zusammengestellt nach dem amtl. Material des Statistischen Reichsamtes. Die Wohnbevölkerung im Deutschen Reich nach der Volkszählung vom 16. Juni 1933. Endgültiges Ergebnis)

1	Gesamteinwohnerzahl	3 367 507
	a) weiblich	1 696 936
	b) männlich	1 670 571
2	Religionszugehörigkeit	v. S.
	a) evangelisch	82,7
	b) katholisch	14,4
	c) israelitisch	0,4
	d) sonstige	2,5
3	Erwerbstätige (das sind die hauptberuflich Erwerbstätigen und die Erwerbslosen).	1 734 652 51,5
4	Zahl der Haushaltungen (Auf einen Haushalt kommen 3,91 Personen)	859 209

B. Berufsgliederung (Berufszählung vom 16. Juni 1933). Einschließlich der Angehörigen ohne Hauptberuf. Von je 100 Personen der Gesamtbevölkerung entfielen auf:

1	Land- und Forstwirtschaft	29,7
2	Industrie und Handwerk	32,3
3	Handel und Verkehr	17,1
4	Öffentlicher Dienst und private Dienstl. (Beamte, Heer, Marine, Kirche, Krankenkassen, Gesundheitswesen, Feuerwehr, Theater usw.)	7,0
5	Häusliche Dienste	1,8
6	Berufslose Selbständige (das sind im wesentlichen Rentenempfänger, Pensionäre, von eigenem Vermögen oder von Unterstützungszuwendungen lebende Personen).	12,1
		100,0

C. Gliederung der Bevölkerung nach ihrer sozialen Stellung (Berufszählung vom 16. Juni 1933). Von je 100 Personen der Gesamtbevölkerung waren:

1	Selbständige (einschl. höherer Beamter und Angestellter in leitender Stellung)	20,7
2	Mithelfende Familienangehörige	12,9
3	Beamte (einschl. Soldaten)	5,5
4	Angestellte	8,2
5	Arbeiter (einschl. Heimarbeiter und Hausgewerbetreibender).	38,8
6	Hausangestellte	1,8
7	Berufslose Selbständige (das sind im wesentlichen Rentenempfänger, Pensionäre, von eigenem Vermögen oder von Unterstützungszuwendungen lebende Personen).	12,1
		100,0

D. Bestand an Kraftfahrzeugen am 1. Juli 1936 (bei Ziff. 7—9, einschl. der vorübergehend abgemeldeten Kraftfahrzeuge)

1	Anzahl der Krafträder	67 577
2	Anzahl der Personenkraftwagen	51 907
3	Anzahl der Lastkraftwagen	11 685
4	1 Kraftrad entfällt auf Einwohner	51
5	1 Personenkraftwagen entfällt auf Einwohner	65
6	1 Lastkraftwagen entfällt auf Einwohner	292
7	Zunahme der Krafträder im Vergleich vom Juli 1935 bis zum Juli 1936.	v. S. 14,5
8	Zunahme der Personenkraftwagen im Vergleich vom Juli 1935 bis zum Juli 1936	24,5
9	Zunahme der Lastkraftwagen im Vergleich vom Juli 1935 bis zum Juli 1936	11,4

E. Anzahl der Fernsprechstellen 215 902*

(errechnet nach dem Geschäftsbericht der Deutschen Reichspost Rechnungsjahr 1935 [1. April 1935 bis 31. März 1936])

Auf 100 Einwohner kommen	5,01 Sprechstellen
------------------------------------	--------------------

F. Die Zahl der Rundfunkteilnehmer 494 067*

(errechnet nach dem Geschäftsbericht der Deutschen Reichspost Rechnungsjahr 1935 [1. April 1935 bis 31. März 1936])

Auf 100 Einwohner kommen	11,54 Apparate
------------------------------------	----------------

* Zusammengefaßt: Niedersachsen = Oldenburg, Bremen Hannover u. Braunschweig

G. Die Zahl der Postscheckkunden 42 810

(errechnet nach dem Geschäftsbericht der Deutschen Reichspost Rechnungsjahr 1935 [1. April 1935 bis 31. März 1936])

Auf 100 Einwohner kommen	1,27 Postscheckkunden
------------------------------------	-----------------------

H. Sparkassen (Vorläufige Statistik der deutschen Sparkassen für das Jahr 1935)

1	Anzahl der Sparer	2 467 000
2	Guthaben der Sparer	1 039 701 000 RM
3	Durchschnittssumme pro Sparkonto	421,44 RM
4	Durchschnittssumme auf den Kopf der Bevölkerung	308,74 RM



Einwohnerzahl	Erscheinungsort und Name der Zeitung	Aufgaben-Meldung vom 5. Okt. 1936	Anzeigenteil				Textteil		Nachlaß		Sahspiegel			Größe (Kinnmaß)		Ersteht wöchtl. ×	
			mm-Preis Rpfl.	Spaltenbr. mm	Spaltenhöhe	Grundgröße	Seitenpreis RM	mm-Preis Rpfl.	Spaltenbr. mm	Maßstapel	Mengenstapel	Höhe mm	Breite mm	mm-Diagonale	Blattgröße		
4 363	Uchim Uchimer Kreisblatt	3 395	6	46	6	8	153,—	30	93	I, II	A	425	283	2550	25	15	6
7 221	Alfeld a. d. Leine Alfelder Zeitung vereinigt mit der Niedersächsischen Volkszeitung Siehe Anzeige S. 2 * Niedersächsische Tageszeitung Hannover, Ausgabe Alfeld. Bezirksausgabe v. Niedersächsische Tageszeitung Hannover Siehe Anzeige S. 108	3 474 3 296	6	46	6	8	151,20 151,20	20 25	93 66	I, II I, II	A	420	279	2520	48 30	14 11	6 6
1 579	Mufum/Bez. Osnabrück Nachrichten für die Kreise Verfenbrück und Lingen	2 434	5	46	6	8	124,50	20	90	I	A	415	280	2490	20	12	6
6 514	Murich Ostfriesische Nachrichten Siehe Anzeige S. 7	3 530	6	46	6	8	151,20	25	90	I	A	420	279	2520	36	15	6
4 859	Varriughausen Provinzial-Deister-Leine-Zeitung	3 900	5	46	6	8	130,50	12	90	I, II	A	435	279	2610	30	15	3
3 894	Bassum Bassumer Zeitung		5	46	6	8	129,60	30	90	I	A	432	288	2592	40	15	6
1 737	Bederkesa Bederkesaer Nachrichten	750	4	46	6	8	106,80	10	90	I	E	445	288	2670	30	16	3
3 850	Bentheim Bentheimer Zeitung (Gildeshauser Nachrichten, Schüttorfer Anzeiger, Amtliches Kreisblatt)	1 439	6	46	6	8	156,60	20	90	I	A	435	279	2610	34	12	6
2 147	Bergen b. Celle Der Bote aus dem ehemaligen Amte Bergen vereinigt mit Hermannsburg Zeitung	1 057	4	46	6	8	99,36	15	93	I, II	E	414	279	2484	30	14	6
1 170	Verfenbrück Amtliches Kreisblatt für den Kreis Verfenbrück siehe unter Wochenzeitungen Verfenbrücker Zeitung	500	6	46	6	8	153,72	15	90	I	A	427	279	2562	30	13	4
2 405	Bledede Blededer Zeitung	1 147	5	46	6	8	130,50	16	90	I, II	E	435	285	2610	25	15	3
13 748	Blumenthal/Unterweiser Nordwestdeutsche Landes-Zeitung (Amtliches Kreisblatt für den Kreis Osterholz)	6 736	7	46	6	8	169,26	30	90	I	A	403	279	2418	30	15	6
2 420	Bokenem/Harz Provinzial-Zeitung	1 066	7	46	6	8	176,40	25	90	I	E	420	279	2520	30	12	6
3 911	Borkum Borkumer Zeitung und Badezeitung	675	5	46	6	8	127,50	25	93	I	A	425	279	2550	36	12	3
5 048	Bramsche Bramscher Nachrichten	2 331	7	46	6	8	175,14	25	90	I, II	A	417	284	2502	20	7	6
4 442	Bremervörde Bremervörder Zeitung	2 628	6	46	6	8	151,20	15	67	I	A	420	280	2520	25	15	6
2 382	Brinkum/Bez. Bremen Allgemeiner Anzeiger	3 222	6	46	6	8	159,12	30	90	I	A	442	289	2652	40	14	6
5 957	Burgdorf Burgdorfer Kreisblatt	4 384	7	46	6	8	179,76	20	90	I, II	A	428	283	2568	30	13	6
6 918	Burtehude Burtehuder Tageblatt	2 650	8	46	6	8	211,20	25	90	I	A	440	280	2640	30	15	6
31 000	Celle Celle'sche Zeitung und Anzeigen Siehe Anzeige S. 50 * Niedersächsische Tageszeitung Hannover, Ausgabe Ost-Hannover. Bezirksausgabe von Niedersächsische Tageszeitung Hannover Siehe Anzeige S. 108	8 616 5 477	10	46	6	8	255,— 252,—	35 30	93 66	I I	B B	425 420	286 279	2550 2520	25 30	13 11	6 6
11 394	Clausthal-Zellerfeld Öffentliche Anzeigen für den Harz (Amtl. Kreisblatt) Siehe Anzeige S. 135	2 573	6	46	6	8	154,80	20	90	I	A	430	279	2580	30	13	6
1 871	Dannenberg a. d. Elbe Sechsel-Zeitung	1 750	8	46	6	8	207,36	30	90	I	A	432	282	2592	20	12	3
3 984	Diepholz Diepholzer Kreiszeitung (Amtl. Kreisblatt)	5 185	6	46	6	8	155,88	30	97	I	A	433	292	2598	30	15	6
2 520	Dijjen/Tentobg. Wald Osnabrücker Kreisblatt	2 140	7	46	6	8	178,50	25	72	I, II	A	425	279	2550	32	7	6
2 178	Dorpm/Bez. Bremen Wurster Zeitung	1 353	4	46	6	8	106,56	20	93	I	A	444	286	2664	20	15	3
6 953	Duderstadt * Eichsfelder Morgenpost. Bezirksbeilage von Göttinger Nachrichten Siehe Anzeige S. 91 Südhanoversche Volkszeitung Siehe Anzeige S. 60	über 1 600 2 300	5	46	6	8	124,50 138,—	20 20	70 90	I I	A A	415 460	282 282	2490 2760	30 30	13	6 6

Einwohnerzahl	Erscheinungsort und Name der Zeitung	Aufgaben-Neubildung vom 5. Okt. 1936	Anzeigenteil				Textteil		Nachlaß		Sahspiegel			Materialien (Zinnengabe)	Erschein.		
			mm-Preis	Spaltenbr.	Spaltenzahl	Grundchrift	Seitenpreis	mm-Preis	Spaltenbr.	Maßstab	Mengenmaßstab	Höhe	Breite		mm-Diagonal	Ubrzeit	wöchtl. x
			Rfl.	mm	Spalten	Rfl.	mm			mm	mm	mm					
10 085	Einbeck Einbecker Morgenpost mit Einbecker Tageblatt S. 70 u. 182	3 211	7	46	6	℞	176,40	20	93	I	A	420	286	2520	30	6	6
3 128	Elbingerode/Harz Der Harz-Vote	645	4	46	6	℞	102,—	25	90	I, II	E	425	285	2550	30	15	3
3 024	Elze Niedersächsische Post (Elzer Zeitung und Nachrichten) . .		5	46	6	℞	121,50	15	93	I, II	A	405	283	2430	20	13	3
31 122	Emden/Ditfriesl. Blatt der Ditfriesen S. 71 * Ditfriesische Tageszeitung S. 43	6 352 über 23 000	8	46	8	℞	326,40	35	90	I	B	510	373	4080	35	15	6
1 225	Bad Essen/Bez. Osnabrück Wittlager Kreisblatt	2 796	7	46	6	℞	173,88	25	90	I, II	A	414	280	2484	32	12	6
2 338	Freiburg über Stade Freiburger Zeitung und Lehdingen Anzeiger	1 095	6	46	6	℞	158,40	15	90	I	E	440	280	2640	30	14	4
1 831	Freren Frerener Volksblatt	1 500	5	46	6	℞	130,50	20	90	I	A	435	285	2610	34	16	3
4 981	Gifhorn Aller-Zeitung mit Nebenausg. Vorsfelder Zeitung S. 88	7 300	7	46	6	℞	182,70	18	90	I, II	A	435	282	2610	48	12	6
23 000	Goslar Goslarische Zeitung S. 91 * Niedersächsische Tageszeitung Hannover, Ausgabe Harz- Wacht. Bezirksausgabe von Niedersächsische Tages- zeitung Hannover S. 108	8 709 3 240	10	46	6	℞	252,—	30	67	I, II	B	420	283	2520	30	12	6
46 000	Göttingen * Göttinger Nachrichten S. 91 Göttinger Tageblatt (Göttinger Zeitung und Niedersächsische Morgenpost) S. 92	über 13 000 15 000	10	46	6	℞	249,—	30	70	I	A	415	282	2490	30	12	6
2 969	Gronau Leine- und Deister-Zeitung	3 146	5	46	6	℞	126,—	15	91	I	A	420	283	2520		15	3
2 418	Bad Grund/Harz Der Oberharzer	640	4	46	6	℞	100,80	15	90	I	A	420	279	2520	20	14	2
29 000	Hameln a. d. Weser Deister- und Weserzeitung (Dewezet) S. 103 * Niedersächsische Tageszeitung Hannover, Ausgabe Weser- bergland. Bezirksausgabe von Niedersächsische Tages- zeitung Hannover S. 108	9 914 7 400	11	46	6	℞	277,20	50	90	I	B	420	279	2520	40	13	6
444 000	Hannover Hannoverscher Anzeiger S. 106 Hannoverscher Kurier S. 107 * Abendausg. ohne Ausg. Hannoversche Landeszeitung siehe unter Wochenzeitungen Hannoversches Tageblatt S. 107 * Niedersächsische Tageszeitung Hannover mit Bezirksausg. Ausg. Melfeld, Ausg. Ost-Hannover, Celle, Ausg. Harz-Wacht, Goslar, Ausg. Weserbergland, Hameln, Ausg. Nienburg, Ausg. Süd-Hannover, Northeim, Ausg. Leine S. 108	über 80 000 20 045 über 28 000 83 500	15 12 13 15	22 22 22 22	13 12 13 12	℞ ℞ ℞ ℞	838,50 604,80 713,18 756,—	100 90 90 100	72 68 70 66	I I I I	B B B B	430 420 422 420	307 286 304 279	5590 5040 5486 5040	30 30 30 30	15 15 6 15	6 12 7 6
112 658	Harburg-Wilhelmsburg Harburger Anzeigen und Nachrichten (Kreisblatt) S. 109 * Niederelbisches Tageblatt S. 102 Wilhelmsburger Zeitung	14 491 9 368 2 030	14 9 10	46 46 46	6 8 6	℞ ℞ ℞	344,40 374,40 252,—	50 30 30	70 72 92	I I I, II	B B A	410 520 420	290 375 279	2460 4160 2520	24 24 24	14 14 14	6 7 6
2 275	Harjefeld/Krs. Stade Harjefelder Zeitung	1 170	5	46	8	℞	198,—	15	90	I	A	495	371	3960	30		3
2 998	Haselünne Haselünner Zeitung	1 155	5	46	6	℞	127,50	25	90	I	A	425	279	2550	30	8	3
12 023	Hemelingen Anzeiger für den Kreis Verden-Nahm	1 520	6	46	6	℞	152,64	30	90	I, II	A	424	280	2544	30	15	6
5 182	Herzberg/Harz Kreis-Zeitung S. 135	1 664	5	46	6	℞	129,—	15	90	I	A	430	279	2580	25	13	6
63 000	Hildesheim Hildesheimer Allgemeine Zeitung (Gerstenbergische Zeitung) S. 114 * Hildesheimer Beobachter S. 114 Landespost (Tageszeitung für das Land Niedersachsen) . . S. 115	10 197 10 975 7 438	13 13 13	46 46 46	6 6 6	℞ ℞ ℞	327,60 324,48 337,74	50 35 35	90 67 67	I I I	B B B	420 416 433	282 283 282	2520 2496 2598	34 34 34	11 11 10	6 6 6

Einwohnerzahl	Erscheinungsort und Name der Zeitung	Auflagen-Meldung vom 5. Okt. 1936	Anzeigenteil				Textteil		Nachlaß		Sahspiegel			Autotypien (Linienzahl)	Erscheint		
			mm-Preis <i>Rfl.</i>	Spaltenbr. mm	Spaltenzahl	Grunddruck	Seitenpreis <i>R.M.</i>	mm-Preis <i>Rfl.</i>	Spaltenbr. mm	Kraftstoff	Mengenstoff	Höhe mm	Breite mm		mm-Inhalt	Ubrzeit	wöchl. x
1 931	Sorneburg/Niederelbe Sorneburger Zeitung vereinigt mit der Spenser Zeitung	1 540	6	46	6	3	176,40	15	90	I	A	490	286	2940	20	15	3
2 789	Soha a. d. Weiser Sohaer Wochenblatt (Sohaer Tageblatt)	5 025	6	46	6	3	151,08	30	90	I	A	428	280	2568	45	12	6
1 600	Torf/Bez. Hamburg Altländer Zeitung	1 731	6	46	6	3	160,20	18	90	I	A	445	280	2670	30	14	4
6 603	Bad Lauterberg/Sarz Bad Lauterberger Tageblatt	1 269	5	46	6	3	129,—	20	93	I, II	A	430	279	2580	25	12	6
13 217	Leer/Ditfriesl. Ditfriesische Tageszeitung, Heimatbeilage für Leer und Niederland. Bezirksbeilage von Ditfriesische Tageszeitung, Emden	über 9 000	8	46	6	3	196,80	50	90	I	A	410	279	2460	36	13	6
11 286	Lehrte Lehrter Stadt-Anzeiger Lehrter Stadtblatt	1 301 1 271	5 5	46 46	6 6	3 3	128,40 128,40	15 15	90 90	I I, II	A A	428 428	283 283	2568 2568	30 30	12 14	6 6
1 387	Silienthal/Bez. Bremen Wümme-Zeitung	3 395	6	46	6	3	151,20	12	94	I	A	420	289	2520	30	11	3
11 587	Lingen a. d. Emß Lingener Kreisblatt Zeno-Zeitung, Emßländische Tageszeitung (Lingener Tageszeitung, Papenburg-Mehendorfser Zeitung) * Mo. nur Terminanz. in der Ges.-Ausg. Sa.-Fr. siehe Münster (Westf.), Ges.-Ausg.	1 569	3*	22	14	3	201,60	20*	81	I, II	A	480	335	6720	32		7*
3 119	Lüchow Allgemeiner Anzeiger für den Kreis Dannenberg-Lüchow	7 138	8	46	6	3	201,60	25	90	I	A	420	280	2520	40	7	4
31 171	Lüneburg Lüneburger Tageblatt (Amtl. Kreisblatt) Lüneburgische Anzeigen (Amtliches Kreisblatt)	3 053 5 010	9 12	46 46	6 6	3 3	229,50 302,40	30 30	94 68	I I	A A	425 420	292 280	2550 2520	30 30	13 13	6 6
5 116	Melle Meller Kreisblatt	2 755	8	46	6	3	201,—	30	90	I, II	A	425	279	2550	32	7	6
6 889	Mebven Neue Volksblätter, Emßländische Volksblätter. Bezirksausgabe von Neue Volksblätter, Osnabrücker Volkszeitung	9 336	6	46	6	3	158,76	25	72	I, II	A	441	290	2646	30		7
2 375	Moringen Solling Moringen Zeitung	571	4	46	6	3	103,20	12	90	I, II	A	430	285	2580	20	15	6
12 800	Hann.-Münden Göttinger Nachrichten. Bezirksbeilage für Münden von Göttinger Nachrichten Mündensche Nachrichten Wefer-Kurier (Mündener Kreis- und Tageblatt)	über 1 550 2 550	6 6	46 46	6 6	3 3	149,40 153,—	20 20	70 90	I I	A E	415 425	282 285	2490 2550	30 36	12 12	6 6
3 713	Münder/Deister Süntel-Deister-Zeitung	694	4	46	6	3	100,80	15	93	I	E	420	280	2520	30		3
1 852	Neuenhaus/Grafsch. Bentheim Zeitung und Anzeigebblatt	1 599	5	46	6	3	130,50	20	90	I	A	435	286	2610	34	10	6
1 478	Neuhaus a. d. Elbe Neuhauser Tageblatt (Amtl. Kreisblatt)	1 047	4	46	6	3	100,80	12	90	I, II	A	420	279	2520	36	16	6
1 348	Neuhaus a. d. Oste Neuhaus-Ostener Zeitung (Anzeiger für das Gebiet der Unterelbe. Veröffentlichungsorgan für den Kreis Land Hadeln)	3 433	7	46	7	3	245,—	30	81	I	E	500	338	3500	23	14	6
3 494	Neustadt a. Rübenge Leine-Zeitung		5	46	6	3	127,50	17	89	II	E	425	279	2550	20	14	6
11 395	Nienburg a. d. Weiser Mittelweiser-Zeitung Die Harke Niederländische Tageszeitung Hannover, Ausgabe Nienburg. Bezirksausgabe von Niederländische Tageszeitung Hannover	2 950 4 377	6 6	46 46	6 6	3 3	153,— 151,20	30 30	89 66	I I, II	A A	425 420	279 279	2550 2520	13 30	13 11	6 6
12 158	Norden/Ditfriesl. Ditfriesischer Kurier	5 273	8	46	6	3	208,80	40	90	I	B	435	280	2610	36	14	6
506	Norderney Badeszeitung und Anzeiger zugleich Kur- und Fremdenliste für das Nordseebad Norderney	1 240	6	46	6	3	151,80	25	90	I	E	430	280	2580	25	14	6
22 000	Nordhorn/Grafsch. Bentheim Nordhorn Nachrichten (Amtl. Anzeiger der Stadt und der Ortspolizeibehörde) Nordhorner Tageblatt	1 453 410	5 4	46 46	6 6	3 3	130,50 101,—	20 15	90 90	I I	A A	435 435	286 286	2610 2610	34 30	10 17	6 6

Einwohnerzahl	Erscheinungsort und Name der Zeitung	Auflagen-Meldung vom 5. Okt. 1936	Anzeigenteil					Textteil		Nachfab		Sahspiegel			Ersteht		
			mm-Preis Rfl.	Spaltenbr. mm	Spaltenzahl	Grundschritt	Seitenpreis Rfl.	mm-Preis Rfl.	Spaltenbr. mm	Maßstapel	Mengentafel	Höhe mm	Breite mm	mm-Quadrat	Anteilprozent (Zehntel)	Wochent.	Wöchl. x
10 427	Northheim Niedersächsische Tageszeitung Hannover, Ausgabe Süd-Hannover. Bezirksausgabe von Niedersächsische Tageszeitung Hannover Siehe Anzeige S. 108 Northheimer Neueste Nachrichten Siehe Anzeige S. 172 u. 135	5 833 2 374	6 6	46 46	6 6	R B	151,20 154,80	20 20	66 90	I, II I	A A	420 430	279 285	2520 2580	30 20	11 15	6 6
3 781	Obernkirchen Obernkirchener Anzeiger	1 163	4	46	6	R	103,20	16	90	I	A	430	280	2580	30		4
96 000	Osnabrück Neue Volksblätter, Osnabrücker Volkszeitung mit Bezirksausg. Der Südsachsenburger, Abbenbürener Volkszeitung, Abbenbüren (Westf.), Emständische Volksblätter, Neppen Siehe Anzeige S. 181 Neue Volksblätter, Der Südsachsenburger. Bezirksausgabe von Neue Volksblätter, Osnabrücker Volkszeitung Siehe Anzeige S. 181 Osnabrücker Tageblatt Siehe Anzeige S. 181	27 176 910 23 200	7 6 7	22 46 22	12 6 12	C C B	370,44 158,76 378,—	35 25 45	72 72 97	I, II I, II I, II	B A B	441 441 450	290 290 296	5292 2646 5400	60 30 34	6 	7 7 7
8 743	Osterode/Harz Osteroder Kreis-Anzeiger (Osteroder Kreiszeitung) Siehe Anzeige S. 182	3 547	6	46	6	B	154,80	20	90	I	A	430	279	2580	30	12	6
3 873	Otterndorf/Niederelbe Nordhannoversche Landeszeitung	2 232	7	46	7	B	226,38	30	81	I	E	462	329	3234	30		6
10 816	Pavenburg a. d. Emś Emś-Zeitung Siehe Anzeige S. 183 Kreisblatt für den Kreis Hschendorf siehe unter Wochenzeitungen	5 635	5	46	6	B	126,—	30	90	I	A	420	280	2520	30	15	6
18 000	Peine Niedersächsische Tageszeitung Hannover, Ausgabe Peine. Bezirksausgabe v. Niedersächsische Tageszeitung, Hannover Siehe Anzeige S. 108 Peiner Tagespost Siehe Anzeige S. 183	5 419 2 862	7,5 7,5	46 46	6 6	R C	189,— 192,15	25 25	66 92	I I, II	E E	420 427	279 284	2520 2562	30 30	11 13	6 6
6 064	Bad Pyrmont Pyrmontener Zeitung vereinigt mit Pyrmontener Anzeiger u. Tageblatt u. Hügler Zeitung Siehe Anzeige S. 186	1 821	5	46	6	B	129,—	15	93	I	E	430	280	2580	32	12	6
4 503	Quakenbrück Verfenbrüder Kreisblatt (Fürstenauer Anzeiger) Siehe Anzeige S. 186 Verfenbrüder Tages-Zeitung Siehe Anzeige S. 186	3 330	6 6	46 46	6 6	B R	149,76 154,80	18 18	72 93	I I	A A	416 430	279 290	2496 2580	24 30	13 13	6 6
5 700	Rinteln a. d. Weiser Schaumburger Zeitung Siehe Anzeige S. 190	4 360	8	46	6	B	201,60	30	90	I, II	A	420	287	2520	25	13	6
1 805	Rodenberg/Deister Schaumburg-Deister-Zeitung	1 020	4	46	6	B	103,20	20	90	I, II	A	430	284	2580	30	12	3
5 731	Rotenburg/Hann. Rotenburger Anzeiger (Amtl. Kreisblatt)	2 593	6	46	6	B	155,52	25	92	I	A	432	279	2592	30	13	6
3 279	St. Andreasberg Zeitung für St. Andreasberg u. Umgegend Siehe Anzeige S. 182	580	4	46	6	R	102,—	15	93	I, II	E	425	281	2550	25	13	3
5 420	Sarstedt Kreis-Zeitung für die Landkreise Hildesheim und Hannover	2 462	5	46	6	B	130,50	15	90	I	E	435	284	2610	26	12	3
2 067	Scheeſel/Bez. Bremen Scheeſeler Zeitung (Amtliches Gemeindeblatt)	670	3,5	46	6	R	89,25	10	90	I	A	425	282	2550	20	13	3
2 982	Schneverdingen Schneverdingener Zeitung (Amtliches Kreisblatt für den Heidekreis Soltan)	770	5	46	6	B	127,50	20	90	I, II	E	425	284	2550	30	15	6
5 431	Schüttorf Schüttorfer Zeitung	920	5	46	6	R	130,50	15	90	I	A	435	286	2610	30	12	6
6 751	Soltan Böhme-Zeitung (Soltaner Nachrichten, Soltaner Zeitung, Amtl. Kreisblatt) Siehe Anzeige S. 199	3 100	6	46	6	B	153,—	20	90	I	A	425	279	2550	48	11	6
3 856	Springe/Deister Neue Deister-Zeitung Siehe Anzeige S. 199	3 722	5	46	6	B	130,50	15	92	I	A	435	284	2610	20	14	4
14 731	Stade Stader Tageblatt	5 680	10	46	7	B	326,90	30	76	I	B	467	326	3269	30	12	6
1 744	Stolzenau a. d. Weiser Stolzenauer Wochenblatt (Möchter Anzeiger)		6	46	6	B	154,80	25	89	I, II	A	430	280	2580	20	9	6
3 093	Sulingen Sulinger Kreiszeitung Sulinger Nachrichten (Anzeiger vom Aue- und Wesertal)	2 511 3 078	5 5	46 46	6 6	B B	127,50 129,60	30 20	93 90	I I	A A	425 432	283 290	2550 2592	30 20	13 13	6 6

Ein- wohner- zahl	Erscheinungsort und Name der Zeitung	Auf- lagen- Meldung vom 5. Okt. 1936	Anzeigenteil				Textteil		Nachsch.		Schpiefel			Plattopier (Zinnmaß)	Erscheint		
			mm-Preis Rfl.	Spaltenbr. mm	Spaltenzahl	Grundschrift	Seiten- preis R.M.	mm-Preis Rfl.	Spaltenbr. mm	Wahlzettel	Wahlzettel	Höhe mm	Breite mm		mm-Höhe	Wochent.	× wöchl.
3 263	Syfe Syfer Zeitung	4 291	6	46	6	ℙ	153,—	30	90	I	A	425	283	2550	45	12	6
2 035	Toftedt Harburger Kreiszeitung	715	5	46	6	ℙ	131,40	15	93	I	A	438	286	2628	25	12	3
3 967	Zwistringen Nordstern (Zwistringer Nachrichten)	1 025	5	46	6	ℙ	129,90	25	90	I	A	433	282	2598	40	17	3
12 812	Helsen Allgemeine Zeitung der Lüneburger Heide Siehe Anzeige S. 209	9 423	10	46	6	ℙ	252,—	30	70	I	A	420	288	2520	30	13	6
	Niederländische Volkszeitung Siehe Anzeige S. 210	2 658	8	46	6	ℙ	196,80	30	90	I	E	410	279	2460	30	13	6
3 047	Hölar/Solling Soltinger Nachrichten Siehe Anzeige S. 135	über 2 150	5	46	6	ℙ	129,—	20	90	I, II	A	430	279	2580	20	13	6
10 634	Berden a. d. Aller Berdener Anzeigenblatt Berdener Neueste Nachrichten (Amtliches Kreisblatt. Vote für das Allertal) Siehe Anzeige S. 210 Siehe Anzeige S. 211	3 607 3 384	6 6	46 46	7 6	ℙ ℙ	200,34 155,52	24 30	65 90	I I, II	A A	477 432	338 279	3339 2592	25 30	16 14	6 6
4 586	Bieneburg/Sarz Bieneburger Nachrichten	400	6	46	6	ℙ	147,60	20	90	I	A	410	281	2460	30	12	6
2 858	Bisselhövede Bisselhöveder Landbote (Amtl. Verkündungsblatt) Siehe Anzeige S. 211	1 000	5	46	6	ℙ	127,50	20	90	I, II	E	425	284	2550	30	15	6
5 888	Walzrode Walzroder Zeitung Siehe Anzeige S. 212	4 348	7	46	6	ℙ	182,70	25	90	I, II	A	435	284	2610	20	13	6
4 287	Weener a. d. Ems Rheiderland	3 374	8	46	6	ℙ	208,80	50	72	I	B	435	280	2610		14	6
2 142	Werlte Hünimlinger Tageszeitung	1 404	4	46	6	ℙ	99,60	25	90	I, II	A	415	280	2490	20	13	6
78 000	Wefermünde-Geesemünde Amtliches Kreisblatt für den Landkreis Wefermünde siehe unter Wochenzeitungen Nordwestdeutsche Zeitung siehe Bremerhaven (Bremen) Wefermünder Neueste Nachrichten Siehe Anzeige S. 216	6 355	7	22	13	ℙ	442,26	50	78	I	B	486	320	6318	30	14	6
3 847	Weitranderfehn/Krs. Leer General-Anzeiger (Anzeiger für Oberledingerland)		5	46	6	ℙ	129,60	30	90	I	A	432	280	2592	20	14	6
	Wilhelmsburg siehe Harburg-Wilhelmsburg																
26 000	Wilhelmshaven Wilhelmshavener Kurier Siehe Anzeige S. 43 Wilhelmshavener Zeitung vereinigt mit Wilhelmshavener Tageblatt Siehe Anzeige S. 217	11 815 9 694	7,5 7,5	22 22	12 12	ℙ ℙ	396,— 373,50	40 35	90 67	I I	B B	440 415	279 279	5280 4980	32 32	13 14	6 6
5 128	Winjen a. d. Luhe Winjener Nachrichten Winjener Zeitung (Amtl. Kreisblatt) Siehe Anzeige S. 218 Siehe Anzeige S. 218	3 807 1 856	7 5	46 46	6 6	ℙ ℙ	183,12 130,80	20 15	90 90	I I	A A	436 436	287 279	2616 2616	30 30	12 12	6 6
3 151	Wittingen Bjeningener Kreisblatt Siehe Anzeige S. 218	2 103	5	46	6	ℙ	131,10	25	90	I	A	437	283	2622	20	13	6
2 558	Wittmund Anzeiger für Harlingerland	5 257	8	46	7	ℙ	263,20	30	78	I	A	470	326	3290	30	15	6
5 585	Wunstorf Wunstorfer Zeitung	1 053	4	46	6	ℙ	101,76	12	93	I	A	424	282	2544	20	14	6
2 816	Zeven Zevener Zeitung (Amtl. Kreisblatt f. d. Kreis Bremervörde)	3 478	6	46	6	ℙ	153,—	18	90	I	A	425	279	2550	30	13	6

Hessen-Nassau

Fläche 16 845,21 qkm

Bevölkerungsdichte auf 1 qkm 153,4 Einwohner

A. Einwohnergliederung nach dem Stande vom 16. Juni 1933 (Zusammengestellt nach dem amtl. Material des Statistischen Reichsamtes. Die Wohnbevölkerung im Deutschen Reich nach der Volkszählung vom 16. Juni 1933. Endgültiges Ergebnis)

1	Gesamteinwohnerzahl	2 584 828
	a) weiblich	1 331 830
	b) männlich	1 252 998
2	Religionszugehörigkeit	v. S.
	a) evangelisch	68,7
	b) katholisch	27,5
	c) israelitisch	1,8
	d) sonstige	2,0
3	Erwerbstätige (das sind die hauptberuflich Erwerbstätigen und die Erwerbslosen).	1 288 658 49,9
4	Zahl der Haushaltungen	672 352
	(Auf einen Haushalt kommen 3,84 Personen)	

B. Berufsgliederung (Berufszählung vom 16. Juni 1933). Einschließlich der Angehörigen ohne Hauptberuf. Von je 100 Personen der Gesamtbevölkerung entfielen auf:

1	Land- und Forstwirtschaft	21,2
2	Industrie und Handwerk	37,6
3	Handel und Verkehr	17,8
4	Öffentlicher Dienst und private Dienstl. (Beamte, Heer, Marine, Kirche, Krankenassen, Gesundheitswesen, Feuerwehr, Theater usw.)	7,8
5	Häusliche Dienste	2,0
6	Berufslose Selbständige (das sind im wesentlichen Rentenempfänger, Pensionäre, von eigenem Vermögen oder von Unterstützungszuwendungen lebende Personen)	13,6
		100,0

C. Gliederung der Bevölkerung nach ihrer sozialen Stellung (Berufszählung vom 16. Juni 1933). Von je 100 Personen der Gesamtbevölkerung waren:

1	Selbständige (einschl. höherer Beamter und Angestellter in leitender Stellung)	18,4
2	Mithelfende Familienangehörige . . .	11,1
3	Beamte (einschl. Soldaten)	6,0
4	Angestellte	10,5
5	Arbeiter (einschl. Heimarbeiter und Hausgewerbetreibender)	38,5
6	Hausangestellte	1,9
7	Berufslose Selbständige (das sind im wesentlichen Rentenempfänger, Pensionäre, von eigenem Vermögen oder von Unterstützungszuwendungen lebende Personen)	13,6
		100,0

D. Bestand an Kraftfahrzeugen am 1. Juli 1936 (bei Ziff. 7—9 einschl. der vorübergehend abgemeldeten Kraftfahrzeuge)

1	Anzahl der Krafträder	42 876
2	Anzahl der Personenkraftwagen . . .	40 490
3	Anzahl der Lastkraftwagen	9 884
4	1 Kraftrad entfällt auf Einwohner . .	61
5	1 Personenkraftwagen entfällt auf Einwohner	63
6	1 Lastkraftwagen entfällt auf Einwohner	263
7	Zunahme der Krafträder im Vergleich vom Juli 1935 bis zum Juli 1936 . .	v. S. 17,1
8	Zunahme der Personenkraftwagen im Vergleich vom Juli 1935 bis zum Juli 1936	14,5
9	Zunahme der Lastkraftwagen im Vergleich vom Juli 1935 bis zum Juli 1936	10,1

E. Anzahl der Fernsprechstellen 181 502*

(errechnet nach dem Geschäftsbericht der Deutschen Reichspost Rechnungsjahr 1935 [1. April 1935 bis 31. März 1936])

Auf 100 Einwohner kommen	4,61 Sprechstellen
------------------------------------	-----------------------

F. Die Zahl der Rundfunkteilnehmer 406 663*

(errechnet nach dem Geschäftsbericht der Deutschen Reichspost Rechnungsjahr 1935 [1. April 1935 bis 31. März 1936])

Auf 100 Einwohner kommen	9,60 Apparate
------------------------------------	------------------

* Zusammengefaßt mit dem Freistaat Hessen.

G. Die Zahl der Postscheckkunden 60 056

(errechnet nach dem Geschäftsbericht der Deutschen Reichspost Rechnungsjahr 1935 [1. April 1935 bis 31. März 1936])

Auf 100 Einwohner kommen	2,32 Postscheckkunden
------------------------------------	--------------------------

H. Sparkassen (Vorläufige Statistik der deutschen Sparkassen für das Jahr 1935)

1	Anzahl der Sparer	1 580 000
2	Guthaben der Sparer	545 795 000 RM
3	Durchschnittssumme pro Sparkonto . .	345,44 RM
4	Durchschnittssumme auf den Kopf der Bevölkerung	211,15 RM

Einwohnerzahl	Erscheinungsort und Name der Zeitung	Aufgaben-Meldung vom 5. Okt. 1936	Anzeigenteil				Textteil		Nachschab	Sahspiegel			Autopapier (Zentimeter)	Ersteht wöchtl. ×			
			mm-Preis <i>Rh.</i>	Spaltenbr. mm	Spaltenzahl	Grundgröße	Seitenpreis <i>Rh.</i>	mm-Preis <i>Rh.</i>		Spaltenbr. mm	Malstoff	Mengenstoff			Höhe mm	Breite mm	mm-Duobalt
5 021	Vebera Veberaer Tageblatt	2 229	5	46	6	3	128,40	15	90	I	A	428	279	2568	20	12	6
6 310	Bergun/Krs. Sanau Bergun-Entheimer Zeitung	1 094	5	46	6	3	126,—	15	93	I	E	420	286	2520	20	16	3
3 669	Wiebrieh siehe Wiesbaden-Wiebrieh Wiedenkopf Hinterländer Anzeiger (Amtliches Kreisblatt des Kreises Wiedenkopf)	2 075	6	46	6	3	149,76	20	90	I, II	A	416	286	2496	34	15	6
1 945	Wierstadt siehe Wiesbaden-Wierstadt Worfen/Bez. Kassel Worfenener Zeitung	220	4	46	6	3	102,—	12	90	I	A	425	280	2550	34	8	2
3 970	Wrotterode/Zhür. Wrotteroder Anzeiger		3	46	6	3	75,60	6	92	I, II	E	420	282	2520	25	12	3
2 642	Camberg Nassau Camberger Zeitung (Heimatzeitung für Camberg u. Umgehung)	über 600	5	46	6	3	130,50	15	90	I	A	435	280	2610	20	15	3
6 471	Dillenburg Dill-Zeitung	4 067	10	46	6	3	258,—	25	90	I, II	B	430	280	2580	25	13	6
	Dosheim siehe Wiesbaden-Dosheim																
4 362	Elville a. Rhein Elviller Zeitung	1 020	5	46	7	3	164,50	20	75	I, II	A	470	326	3290	34	14	6
7 672	Bad Ems Lahnzeitung (Heimatblatt für Lahn, Taunus und Westerwald)	6 303	5	22	13	3	305,50	25	75	I	B	470	321	6110	34	9	6
12 869	Erbenheim siehe Wiesbaden-Erbenheim Eichwege Eichwegener und Tageblatt für Kurhessen	6 976	8,5	46	6	3	217,26	30	90	I	B	426	282	2556	30	18	6
	Fechenheim siehe Frankfurt a. M.-Fechenheim																
6 142	Fürsheim a. Main Maingau Zeitung, Gesamtausgabe Bezirksausg.: Ausg. A Fürsheimer Zeitung u. Ausg. B Hochheimer Stadtanzeiger Maingau Zeitung, Ausgabe A Fürsheimer Zeitung Sa. Pr. siehe Gef. Ausg.	1 690 1 070	5,5 3,5	46	6	3	136,95 87,15	15 10	90	I	A	415	280	2490	20	15	3
4 323	Frankenberg a. d. Oder Frankenberger Zeitung (Amtl. Kreisblatt für den Kreis Frankenberg)		5	46	6	3	126,—	15	90	I, II	A	420	282	2520	34	12	6
555 071	Frankfurt a. Main Frankfurter Volksblatt, Hauptausgabe mit Bezirksausg. Ausg. B (Lahn-Dill), C (Westerwald-Lahn), D (Main-Kinzig), E (Main-Taunus) Siehe Anzeige S. 80 Frankfurter Volksblatt, Ausgabe B (Lahn-Dill). Bezirksausgabe von Frankfurter Volksblatt, Hauptausgabe Frankfurter Volksblatt, Ausgabe C (Westerwald-Lahn). Bezirksausgabe von Frankfurter Volksblatt, Hauptausgabe Frankfurter Volksblatt, Ausgabe D (Main-Kinzig). Bezirksausgabe von Frankfurter Volksblatt, Hauptausgabe Frankfurter Volksblatt, Ausgabe E (Main-Taunus). Bezirksausgabe von Frankfurter Volksblatt, Hauptausgabe	85 219 5 163 6 454 6 251 7 173	14 6 6 6 6	22	13	3	822,64 352,56 352,56 352,56 352,56	120 36 36 36 36	72	I	C	452	308	5876	30	6	7
	Frankfurter Zeitung Siehe Anzeige S. 81	über 70 000	36	22	15	3	2862,—	285	86	I	C	530	349	7950	24		13
	General-Anzeiger Siehe Anzeige S. 79	98 794	16	22	14	3	1061,76	140	81	I	C	474	331	6636	25	11	6
	Neueste Zeitung (Illustrierte Tageszeitung mit Sonntagspost) Siehe Anzeige S. 81	38 530	9	22	15	3	715,50	70	86	I	A	530	349	7950	24	11	6
	Stadt-Blatt der Frankfurter Zeitung Siehe Anzeige S. 81	13 326	10	22	15	3	795,—	70	86	I	A	530	349	7950	24		5
12 699	Griesheim Griesheimer Anzeiger	1 090															
	Griesheimer Lokalblatt	1 259															
34 382	Höchst Höchster Kreisblatt (Main-Taunus-Zeitung)	12 107	4	22	12	3	201,60	25	67	I, II	B	420	280	5040	34	12	6
9 228	Nied Nieder Zeitung	938	4	46	6	3	100,80	15	90	I	A	420	286	2520	20	15	6
15 000	Niederrad Niederräder Anzeiger	705	4	46	6	3	100,80	15	90	I, II	A	420	280	2520	48		3
12 392	Nüdelheim Main-Nidda-Vote	1 118	5	46	6	3	129,—	20	90	I, II	A	430	280	2580	50	12	6
7 960	Schwanheim Schwanheimer Zeitung	1 112	4	46	6	3	100,80	17	90	I	B	420	280	2520	20	13	3
5 095	Soffenheim Soffenheimer Zeitung	448	4	46	6	3	100,80	15	90	I	E	420	286	2520	20	12	3
1 409	Triellendorf/Bez. Kassel Triellendorfer Zeitung	340	4	46	6	3	102,—	12	90	I	A	425	280	2550	34		2
4 240	Triblar Triblarer Kreis-Anzeiger	785	4	46	6	3	100,80	10	90	I, II	E	420	280	2520	20		3
29 000	Fulda Fuldaer Zeitung	über 10 500	4	22	12	3	242,88	24	76	I, II	B	506	296	6072	30	15	6

Einwohnerzahl	Erscheinungsort und Name der Zeitung	Anlagen-Meldung vom 5. Okt. 1936	Anzeigenteil				Textteil		Nachsch.		Gespiegel			Ausgaben (Minutenzahl)	Erscheint		
			mm-Preis Mk	Spaltennr.	Spaltenzahl	Grundschrift	Seitenpreis Mk	mm-Preis Mk	Spaltennr.	Maßstabszahl	Mengenmaßzahl	Höhe mm	Breite mm		mm-Durchst.	Wochen	x Wöchl.
4 411	Heffenheim a. Rhein Local-Anzeiger	1 165	5	46	6	3	132,—	15	90	I	A	440	296	2640	20	14	3
4 838	Helmbach & Anz.-Wacht	6 009	6	46	6	3	151,20	20	67	I, II	A	420	283	2520	30	7	6
1 604	Hersfeld a. d. Rhön Hersfelder Kreisblatt	870	3,5	46	4	6	44,24	7	94	I, II	E	316	194	1264	30	10	2
2 460	Hriesheim a. M. siehe Frankfurt a. M.-Hriesheim Hadensberg Hadensberger Zeitung (Allgemeiner Anzeiger für Stadt und Land)		4	46	6	6	100,80	10	90	I	A	420	280	2520		13	2
2 359	Hachenburg/Weiterwald Weiterwälder Zeitung (Amtliches Kreisblatt für den Oberweiterwaldkreis) Siehe Anzeige S. 95	2 520	8	46	6	3	211,20	25	90	I, II	A	440	283	2640	30	12	6
2 916	Hadamar Hadamarer Anzeiger		5	46	6	6	123,—	20	90	I	B	410	279	2460	20	10	2
41 000	Hanau a. Main Hanauer Anzeiger Siehe Anzeige S. 105	über 9 000	6	22	12	6	302,40	50	68	I	A	420	287	5040	34	12	6
6 250	Herborn/Dillkreis Herborner Tageblatt (Amtl. Kreisblatt für den Dillkreis) Siehe Anzeige S. 113	2 071	7	46	6	3	180,60	25	90	I	B	430	280	2580	30	13	6
12 378	Hersfeld & Hersfelder Nachrichten. Beilage zur Kurhessischen Landeszeitung, Kassel Siehe Anzeige S. 123 Hersfelder Zeitung (Hessischer Vote) Siehe Anzeige S. 114	5 419	3	22	13	6	181,35	20	76	II	A	465	310	6045	30	6	6
			6	46	6	6	151,20	20	67	I, II	A	420	280	2520	25	13	6
4 391	Hochheim a. Main Maingau Zeitung, Ausgabe B Hochheimer Stadtanzeiger Sa.-Fr. siehe Hirschheim, Gef. Ausg.	620	3,5	46	6	3	87,15	10	90	I	A	415	280	2490	20	12	3
	Höchst a. M. siehe Frankfurt a. M.-Höchst																
5 149	Hofgeismar Hofgeismarer Zeitung	1 780	4,5	46	6	3	114,75	12	90	I, II	A	425	280	2550	40	13	6
5 440	Hofheim/Taunus Hofheimer Zeitung	1 150	4	46	6	3	100,80	10	93	I	A	420	286	2520	20	14	2
3 577	Höhr Bezirks-Blatt (Weiterwälder Tageblatt. Neueste Nachrichten für den Westerwald).	900	3	22	12	6	167,40	12	75	I	A	465	279	5580	25	12	6
3 912	Homburg/Bez. Kassel Homburger Kreisblatt Homburger Zeitung	1 511	4	46	6	6	100,80	12	90	I	E	420	282	2520	40	13	6
			4	46	6	3	104,40	12	65	I, II	E	435	280	2610	40	13	6
18 000	Bad Homburg v. d. Höhe Taunusbote (Heimatzeitung für Bad Homburg u. den Ober-Taunuskreis)	2 624	8	46	6	3	216,—	25	92	I	A	450	280	2700	24	14	6
2 662	Hünfeld/Kurhess. Hünfelder Kreisblatt Siehe Anzeige S. 116	1 771	3,5	46	6	3	88,20	9	90	I, II	E	420	280	2520	20	12	3
4 099	Idstein/Taunus Idsteiner Zeitung	2 368	5	46	6	3	128,10	15	90	I, II	A	427	282	2562	40	15	6
2 116	Karlshafen a. d. Weser Weser- u. Diemelzeitung		4,5	46	6	3	112,25	12	90	I, II	E	425	286	2550	20	12	3
177 000	Kassel Kasseler Neueste Nachrichten Siehe Anzeige S. 122 Kasseler Post Siehe Anzeige S. 123 & Kurhessische Landeszeitung Siehe Anzeige S. 123	über 22 000 über 23 000 27 525	9 9 10	22 22 22	13 13 13	6 6 6	544,05 561,60 604,50	50 50 60	76 76 76	I I I	B B B	465 480 465	310 310 310	6045 6240 6045	30 30 30	15 6 6	6 7 6
3 031	Kirchhain/Bez. Kassel Hessische Rundschau (Kirchhainer Zeitung. Amtl. Kreisblatt f. d. ehem. Kreis Kirchhain)	1 149	5	46	6	3	126,—	12	90	I	A	420	280	2520	40	12	6
3 133	Königsstein/Taunus Taunus-Zeitung	805	5	46	6	3	127,50	15	90	II	E	425	280	2550	40	15	4
6 653	Korbach Waldeckische Landes-Zeitung, Gesamttausgabe Bezirksausg.: Korbacher Zeitung - Krosser Zeitung und Waldunger Zeitung Siehe Anzeige S. 135 Waldeckische Landes-Zeitung, Korbacher Zeitung - Krosser Zeitung Sa.-Fr. siehe Gef. Ausg. Siehe Anzeige S. 135	7 390 5 380	12 9	46 46	6 6	3 3	302,40 226,80	20 15	72 72	I, II I, II	A A	420 420	290 290	2520 2520	34 34	6 6	6 6
3 858	Kronberg/Taunus Kronberger Anzeiger	841	5	46	6	3	121,50	15	90	I	B	405	280	2430	40	14	3
6 147	Langenselbold Hanauer Rundschau (Langenselbolder Zeitung)	700	4	46	6	6	100,80	20	90	I	A	420	280	2520	20	14	6
12 002	Limbura a. d. Lahn Nassauer Bote Siehe Anzeige S. 145	6 042	5	22	13	3	312,—	22	76	I, II	B	480	320	6240	34	7	6
27 000	Marburg a. d. Lahn Oberhessische Zeitung (Amtsblatt für die Stadt Marburg. Kreisblatt für den Landkreis Marburg) Siehe Anzeige S. 155	8 653	7	22	12	6	344,40	35	66	I, II	B	410	279	4920	30	13	6
4 576	Melsungen Melsunger Tageblatt	1 663	5	46	6	3	124,50	15	90	I, II	E	415	282	2490	34	13	6
4 405	Montabaur Kreisblatt für den Untertewerwaldkreis	1 759	5	46	7	3	164,50	20	75	I, II	B	470	326	3290	34	15	6
2 612	Nassau a. d. Lahn Nassauer Anzeiger	833	5	46	6	3	129,60	20	90	I, II	E	432	280	2592	34	11	3
2 333	Neustadt/Krs. Marburg Neustädter Zeitung	665	5	46	6	3	129,90	12	93	I, II	E	433	279	2598	20	12	3

Ein- wohner- zahl	Erscheinungsort und Name der Zeitung	An- lagen- Meldung vom 5. Okt. 1936	Anzeigenteil				Textteil		Nachsch.		Sahspiegel			Statistiken (Zeilensatz)	Erscheint	
			mm-Preis <i>ℳ</i>	Spaltenbr. mm	Spaltenzahl	Grundschrift	Seiten- preis <i>ℳ</i>	mm-Preis <i>ℳ</i>	Spaltenbr. mm	Wochensatz	Mengenstaffel	Höhe mm	Breite mm		mm-Sinhalt	Wochent
	Nied a. M. siehe Frankfurt a. M.-Nied															
	Niederrad siehe Frankfurt a. M.-Niederrad															
999	Nordenstadt Nachrichten mit Bezirksausg.: Rhein- u. Lahn-Anzeiger, Kapitäten	1 214	3	46	6	ℳ	77,40	12	93	I	E	430	286	2580	14	3
10 666	Oberursel/Launus Oberurseler Bürgerfreund (Amtl. Verkündigungsblatt).		6	46	6	ℳ	149,40	18	90	I, II	A	415	280	2490	30	13
3 079	Reitrich/Rheingau Rheingauer Bürgerfreund	1 738	3	22	12	ℳ	172,80	15	73	I, II	A	480	296	5760	20	14
	Rödelheim siehe Frankfurt a. M.-Rödelheim															
3 958	Rotenburg a. d. Fulda Rotenburger Tageblatt	883	5	46	6	ℳ	121,50	15	92	I, II	E	405	279	2430	14	6
3 402	Schierstein siehe Wiesbaden-Schierstein Schlichtern/Bez. Kassel Schlichterner Zeitung	1 300	4	46	6	ℳ	99,60	12	90	I	A	415	282	2490	34	14
10 741	Schmalkalden S. Thüringer Tageszeitung, Anzeiger für Stadt und Kreis Schmalkalden Sa.-Pr. siehe Hildburghausen (Thür.), Gef.-Ausg.	5 833	4	22	12	ℳ	201,60	20	69	I, II	A	420	283	5040	30	12
3 056	Bad Schwalbach Har-Vote	1 788	5	46	6	ℳ	130,50	15	90	I, II	A	435	282	2610	32	15
3 552	Schwanheim a. M. siehe Frankfurt a. M.-Schwanheim Bad Soden/Launus Bad Sodener Zeitung	845	4	46	6	ℳ	100,80	15	90	I	A	420	280	2520	30	15
4 293	Bad Soden-Allendorf Niederhessische Nachrichten (Werrabote, Schweger Zeitung)	1 706	5	46	6	ℳ	132,—	20	90	I, II	E	440	285	2640	20	12
	Sosseinheim siehe Frankfurt a. M.-Sosseinheim															
2 098	Spangenberg/Bez. Kassel Spangenberg-Zeitung	500	4	46	6	ℳ	104,40	12	90	I, II	E	435	282	2610	40	3
4 586	Trensa/Bez. Kassel Schwalm-Vote	1 050	5	46	6	ℳ	127,50	13	90	I	A	425	280	2550	34	6
2 183	Ufingen Kreisblatt für den Kreis Ufingen	1 458	4	46	6	ℳ	102,—	15	93	I	E	425	280	2550	40	15
3 590	Weilburg a. d. Lahn Weilburger Tageblatt (Kreiszeitung für den Oberlahnkreis, Amtliches Kreisblatt)	3 045	7	46	6	ℳ	180,60	25	90	I, II	B	430	282	2580	40	13
19 000	Wehlar Wehlarer Anzeiger	7 078	6	22	13	ℳ	366,60	30	72	I, II	B	470	307	6110	26	12
62 000	Wiesbaden Landeszeitung für das Rhein-, Main- und Lahngebiet	4 921	4	22	13	ℳ	249,60	25	75	I, II	A	480	320	6240	30	9
							über									
	↳ Nassauer Volksblatt	21 000	7	22	13	ℳ	411,32	60	72	I, II	B	452	308	5876	30	6
	↳ Wiesbadener Tagblatt	20 038	7	22	11	ℳ	308,—	60	85	I, II	B	400	270	4400	32	15
25 352	—Wieblich Wieblicher Tagespost (Nassauischer Anzeiger)	4 106	4,5	22	12	ℳ	229,50	25	68	I, II	B	425	279	5100	32	13
4 607	—Wierstadt Wierstadter Zeitung	700	3	46	6	ℳ	72,—	12	93	I, II	A	400	286	2400	34	17
6 984	—Dohheim Dohheimer Zeitung (Amtsblatt)	375	3	46	6	ℳ	76,50	12	93	I, II	E	425	280	2550	25	9
3 048	—Erbenheim Neue Erbenheimer Zeitung	630	3	46	6	ℳ	74,70	12	90	I	A	415	286	2490	34	12
5 206	—Schierstein Schiersteiner Zeitung	886	3	46	6	ℳ	76,50	12	93	I, II	E	425	280	2550	25	15
5 796	Bad Wildungen Waldeckische Landes-Zeitung, Wildunger Zeitung Sa.-Pr. siehe Korbach, Gef.-Ausg. Siehe Anzeige S. 135	2 010	6	46	6	ℳ	151,20	15	72	I, II	E	420	290	2520	34	6
4 919	Witzenhausen Witzenhäuser Kreisblatt und Tageblatt	1 450	5	46	6	ℳ	126,—	15	93	I, II	E	420	286	2520	40	15
2 988	Wolfhagen/Bez. Kassel Wolfhager Kreisblatt (Amtl. Anzeiger f. d. Kreis Wolfhagen)		4	46	6	ℳ	103,20	12	90	I, II	E	430	282	2580	34	14
2 012	Ziegenhain/Bez. Kassel Ziegenhainer Zeitung	844	5	46	6	ℳ	127,50	13	90	I	A	425	280	2550	32	6
1 650	Zierenberg Niederhessische Zeitung		4	46	6	ℳ	103,20	12	90	I, II	E	430	282	2580	14	3

Ostpreußen

Fläche 36 991,75 qkm

Bevölkerungsdichte auf 1 qkm 63,1 Einwohner

A. Einwohnergliederung nach dem Stande vom 16. Juni 1933 (Zusammengestellt nach dem amtl. Material des Statistischen Reichsamtes. Die Wohnbevölkerung im Deutschen Reich nach der Volkszählung vom 16. Juni 1933. Endgültiges Ergebnis)

1	Gesamteinwohnerzahl	2 333 301
	a) weiblich	1 189 643
	b) männlich	1 143 658
2	Religionszugehörigkeit	v. S.
	a) evangelisch	83,2
	b) katholisch	15,6
	c) israelitisch	0,4
	d) sonstige	0,8
3	Erwerbstätige (das sind die hauptberuflich Erwerbstätigen und die Erwerbslosen).	1 086 688 46,6
4	Zahl der Haushaltungen (Auf einen Haushalt kommen 4,19 Personen)	557 341

B. Berufsgliederung (Berufszählung vom 16. Juni 1933). Einschließlich der Angehörigen ohne Hauptberuf. Von je 100 Personen der Gesamtbevölkerung entfielen auf:

1	Land- und Forstwirtschaft	42,2
2	Industrie und Handwerk	21,6
3	Handel und Verkehr	12,4
4	Öffentlicher Dienst und private Dienstl. (Beamte, Heer, Marine, Kirche, Krankenkassen, Gesundheitswesen, Feuerwehr, Theater usw.)	7,2
5	Häusliche Dienste	1,7
6	Berufslose Selbständige (das sind im wesentlichen Renteneempfänger, Pensionäre, von eigenem Vermögen oder von Unterstützungszuwendungen lebende Personen)	14,9
		100,0

C. Gliederung der Bevölkerung nach ihrer sozialen Stellung (Berufszählung vom 16. Juni 1933). Von je 100 Personen der Gesamtbevölkerung waren:

1	Selbständige (einschl. höherer Beamter und Angestellter in leitender Stellung)	19,2
2	Mithelfende Familienangehörige	10,9
3	Beamte (einschl. Soldaten)	5,6
4	Angestellte	6,2
5	Arbeiter (einschl. Heimarbeiter und Hausgewerbetreibender)	41,6
6	Hausangestellte	1,6
7	Berufslose Selbständige (das sind im wesentlichen Renteneempfänger, Pensionäre, von eigenem Vermögen oder von Unterstützungszuwendungen lebende Personen)	14,9
		100,0

D. Bestand an Kraftfahrzeugen am 1. Juli 1936 (bei Ziff. 7—9 einschl. der vorübergehend abgemeldeten Kraftfahrzeuge)

1	Anzahl der Krafträder	29 954
2	Anzahl der Personenkraftwagen (einschließlich Kraftomnibusse)	27 111
3	Anzahl der Lastkraftwagen (einschl. Elektrofarren)	5 713
4	1 Kraftrad entfällt auf Einwohner	80
5	1 Personenkraftwagen entfällt auf Einwohner	87
6	1 Lastkraftwagen entfällt auf Einwohner	417
7	Zunahme der Krafträder im Vergleich vom Juli 1935 bis zum Juli 1936	v. S. 5,9
8	Zunahme der Personenkraftwagen im Vergleich vom Juli 1935 bis zum Juli 1936	28,5
9	Zunahme der Lastkraftwagen im Vergleich vom Juli 1935 bis zum Juli 1936	35,1

E. Anzahl der Fernsprechstellen 82 079

(errechnet nach dem Geschäftsbericht der Deutschen Reichspost Rechnungsjahr 1935 [1. April 1935 bis 31. März 1936])

Auf 100 Einwohner kommen	3,52 Sprechstellen
------------------------------------	-----------------------

F. Die Zahl der Rundfunkteilnehmer 184 501

(errechnet nach dem Geschäftsbericht der Deutschen Reichspost Rechnungsjahr 1935 [1. April 1935 bis 31. März 1936])

Auf 100 Einwohner kommen	7,47 Apparate
------------------------------------	------------------

G. Die Zahl der Postsparkunden 18 565

(errechnet nach dem Geschäftsbericht der Deutschen Reichspost Rechnungsjahr 1935 [1. April 1935 bis 31. März 1936])

Auf 100 Einwohner kommen	0,80 Postsparkunden
------------------------------------	------------------------

H. Sparkassen (Vorläufige Statistik der deutschen Sparkassen für das Jahr 1935)

1	Anzahl der Sparer	825 000
2	Guthaben der Sparer	266 247 000 RM
3	Durchschnittssumme pro Sparkonto	322,72 RM
4	Durchschnittssumme auf den Kopf der Bevölkerung	114,11 RM

Einwohnerzahl	Erscheinungsort und Name der Zeitung	Aufgabenstellung vom 5. Okt. 1936	Anzeigenteil				Textteil		Nachlaß		Gehspiegel			Erzcheint			
			mm-Preis Rfl.	Spaltenbr. mm	Spaltenzahl	Grundlosh.	Seitenpreis R.M.	mm-Preis Rfl.	Spaltenbr. mm	Maßstab	Mengenmaß	Höhe mm	Breite mm	mm-Durchm.	Wochen	Wöchl. x	
44 000	Allenstein * Allensteiner Zeitung Siehe Anzeige S. 3 Amtliches Kreisblatt des Landkreises Allenstein Gazeta Olsztyska * NS-Tannenberg-Warte. Beilage zur Preussischen Zeitung Königsberg/Pr. Siehe Anzeige S. 134	7 598 500 5 682	8 4 5	22 22 46	12 7 6	Ü P P	403,20 61,60 126,—	60 15	90 90	I, II I, II I, II	B B A	420 220 420	279 170 280	5040 1540 2520	36 14 30	12 14 12	6 2 6
7 819	Angerburg Angerburger Kreiszeitung (Votum am Mauersee. Amtl. Kreisblatt)	1 343	8	46	6	Ü	201,60	30	90	I	A	420	279	2520	30	15	6
8 720	Bartenstein Bartensteiner Zeitung und Bartensteiner Anzeiger . . . mit Nebenausg. Bartensteiner Zeitung und Bartensteiner Anzeiger, Ausgabe für Friedland	3 765	6	46	6	P	153,—	15	90	I, II	E	425	282	2550	20	14	6
6 567	Bischofsburg Amtliches Rößler Kreisblatt Bischofsburger Zeitung (Allgemeiner Anzeiger für Stadt und Land)	450 1 385	5 5	46 46	3 6	P P	32,40 130,50	20 15	81 89	I, II I, II	E E	216 435	167 280	648 2610	30 30	13 14	2 6
3 268	Bischoffstein Bischoffstein-Seeburger Zeitung, Gesamtausgabe . . . Bezirksausg.: Ausg. Bischoffsteiner Anzeiger u. Seeburger Zeitung Siehe Anzeige S. 37 Bischoffstein-Seeburger Zeitung, Ausgabe Bischoffsteiner An- zeiger Sa.-Pr. siehe Gef.-Ausg. Siehe Anzeige S. 37		8 5	46 46	6 6	Ü Ü	201,60 126,—	30 20	90 90	I, II I, II	E E	420 420	282 282	2520 2520	30 30	14 14	3 3
16 000	Braunsberg Ermländische Zeitung Siehe Anzeige S. 39	7 543	5	22	12	P	252,—	40	96	I, II	B	420	296	5040	30	12	6
3 369	Christburg/Weißbr. Christburger Zeitung	500	4	46	6	Ü	104,40	20	90	I	A	435	282	2610	20	16	2
4 667	Cranz Kurische Zeitung		6	46	6	P	155,52	15	92	I, II	A	432	280	2592	30	14	6
3 655	Darkehmen Darkehmer Kreiszeitung	1 282	5	46	6	Ü	126,—	20	90	I, II	E	420	280	2520	30	13	6
12 834	Deutsch Eylau Deutsch Eylauer Tageblatt Siehe Anzeige S. 56	2 668	10	46	6	P	249,—	40	90	I, II	E	415	283	2490	30	13	6
74 000	Elbing Elbinger Kreisblatt Elbinger Zeitung Siehe Anzeige S. 71 * Westpreussische Zeitung Siehe Anzeige S. 70 u. 134	27 888 über 15 000	8 7	22 22	13 12	Ü P	475,28 352,80	65 30	76 65	I, II I, II	C A	457 420	321 280	5941 5040	30 32	14 12	6 6
3 492	Fischhausen Fischhausener Kreisblatt	700	5	46	4	Ü	56,—	15	93	I	E	280	186	1120	30	17	2
4 315	Friedland/Dittbr. Friedländer Bürgerblatt siehe unter Wochenzeitungen Bartensteiner Zeitung und Bartensteiner Anzeiger, Aus- gabe für Friedland siehe Bartenstein																
4 801	Gerdaunen Gerdaunener Zeitung zugleich Nordenburger Zeitung (Ger- daunener Kreis-Zeitung, Anzeiger und Tageblatt) . . .		5	46	6	P	129,—	20	90	I	E	430	281	2580	40	12	6
9 380	Goldau Goldauer Tageszeitung Siehe Anzeige S. 90	3 696	8	46	6	P	208,80	25	90	I, II	A	435	280	2610	34	15	6
21 000	Gumbinnen Gumbinner Allgemeine Zeitung Gumbinner Kreisblatt siehe unter Wochenzeitungen * NS-Kreiszeitung. Beilage zur Preussischen Zeitung, Kö- nigsberg/Pr. Siehe Anzeige S. 134 Preussisch-Litauische Zeitung (Gumbinner Zeitung und An- zeiger) Siehe Anzeige S. 93	1 209 2 098 5 120	6 8 8	46 46 46	6 6 6	P P P	151,92 206,40 202,56	20 20 25	90 72 95	I I, II I, II	E E A	422 430 422	282 279 282	2532 2580 2532	34 46 34	14 13 14	6 6 6

Einwohnerzahl	Erscheinungsort und Name der Zeitung	Auf- lagen- Meldung vom 5. Okt. 1936	Anzeigenteil				Textteil		Nachlaß		Sagbieregel			Ercheint			
			mm-Preis Rpf	Spaltenbr. mm	Spaltenzahl	Grundschrift	Seiten- preis R.M.	mm-Preis Rpf	Spaltenbr. mm	Maßstapel	Wengensstapel	Höhe mm	Breite mm	mm-Stift	Autotypen (Zinnguß)	Wochent wöchl.	x
5 421	Guttstadt Kreis-Zeitung Heilsberg-Guttstadt	1 385	6	46	6	℞	149,40	20	90	I, II	A	415	280	2490	30	14	6
5 590	Heiligenbeil Heiligenbeiler Zeitung Siehe Anzeige S. 112 * Der Kämpfer. Beilage zur Preussischen Zeitung, Königs- berg/Pr. Siehe Anzeige S. 134	3 008 3 870	10	46	6	℞	255,— 255,—	30	90	I, II I, II	E A	425	282	2550 2550	20 24	14	6 6
8 816	Heilsberg Heilsberger Kreisblatt Siehe Anzeige S. 112 Warmia (Ermländische Volkszeitung) Siehe Anzeige S. 112	500 3 750	6 8	46	4	℞	64,08 199,20	30	90	I I	E E	267 415	186 281	1068 2490	30 30	13 13	2 6
3 184	Heinrichswalde Kreis-Nachrichten der Tilsiter Niederung	3 445	6	46	6	℞	153,35	15	90	I, II	E	426	283	2556	25	14	6
3 671	Hohenstein Hohensteiner Post	700	5	46	6	℞	126,—	15	90	I, II	E	420	283	2520	30	13	3
42 000	Insterburg Insterburger Kreis- u. Anzeigebblatt siehe unter Wochen- zeitungen Ostdeutsche Volkszeitung Siehe Anzeige S. 117 * Ostpreussisches Tageblatt Siehe Anzeige S. 117 u. 134	6 739 6 497	6 6	22	12	℞	316,80 306,—	38 38	71 69	I, II I, II	B B	440 425	295 285	5280 5100	25 30	15 14	6 6
5 728	Johannisburg Amtliches Kreisblatt des Kreises Johannisburg siehe unter Wochenzeitungen Johannisburger Zeitung	1 300	6	46	6	℞	151,20	18	90	I	E	420	282	2520	30	16	6
325 000	Königsberg/Pr. Amtliches Kreisblatt des Landkreises Königsberg über Königsberger Allgemeine Zeitung Siehe Anzeige S. 133 Königsberger Stadtanzeiger siehe unter Wochenzeitungen Königsberger Tageblatt Siehe Anzeige S. 133 * Preussische Zeitung Siehe Anzeige S. 134	700 46 000 32 382 63 470	3 14 13 14	22	7 13 13 12	℞	50,40 789,88 733,46 705,60	15 90 90 90	80 74 97 65	I I I I, II	A C C C	240 434 434 420	165 302 302 280	1680 5642 5642 5040	34 30 28 28	12 12 12	2 12 7 7
5 915	Labiau Amtliches Labiauer Kreisblatt * nur amtliche Bekanntmachungen Labiauer Kreiszeitung	5 765	8	46	6	℞	64,80* 204,—	25	93	I	A	425	279	2550	20	15	3
2 740	Landenberg/Ditv. Natanger Zeitung		3	46	6	℞	75,06	8	90	I	A	417	288	2502	20	12	6
11 850	Löben Löbener Zeitung (Amtl. Kreisblatt) Siehe Anzeige S. 146	4 986	8	46	6	℞	211,20	25	90	I, II	A	440	282	2640	30	16	6
16 000	Lyck Lycker Zeitung * Masuren-Vote. Beilage zur Preussischen Zeitung, Königs- berg/Pr. Siehe Anzeige S. 134	1 538 6 066	8 8	46	6	℞	199,20 204,—	25 25	90 69	I I, II	A A	415 425	279 280	2490 2550	36 30	14 18	6 6
26 000	Marienburg/Weitv. Marienburger Zeitung und Preis-Anzeiger	4 958	6	22	12	℞	309,60	40	90	I, II	B	430	279	5160	30	13	6
16 000	Marienwerder/Weitv. Preis-Blatt siehe unter Wochenzeitungen * Weichsel-Zeitung (N.E.-Weichsel-Wacht) Siehe Anzeige S. 155	13 021	8	22	12	℞	408,96	45	67	I, II	B	426	279	5112	30	12	6
5 422	Mohrungen Mohrunger Kreiszeitung	3 100	8	46	6	℞	216,—	24	90	I, II	A	450	282	2700	30	13	6
8 355	Neidenburg Neidenburger Zeitung	2 273	7	46	6	℞	176,40	20	90	I, II	E	420	280	2520	34	14	6
12 250	Ortelsburg Masurische Allgemeine Zeitung Siehe Anzeige S. 180 Ortelsburger Zeitung Siehe Anzeige S. 180	1 891 2 678	6 6	46	6	℞	152,28 152,28	20 20	90 90	I I	E E	423 423	282 281	2538 2538	36 30	13 14	6 6
18 000	Osterode/Ditv. Osteroder Zeitung	4 941	10	46	6	℞	252,—	40	90	I	A	420	279	2520	36	13	6

Einwohnerzahl	Erscheinungsort und Name der Zeitung	Auflagen-Meldung vom 5. Okt. 1936	Anzeigenteil				Textteil		Nachlaß		Satzpiegel			Autotypien (Winterzahl)	Erscheint wöchl. x		
			mm-Preis Pfl	Spaltenbr. mm	Spaltenzahl	Grundschrift	Seitenpreis R.M.	mm-Preis Pfl	Spaltenbr. mm	Maßstapel	Mengensatzstapel	Höhe mm	Breite mm			mm-Druck	
7 092	Billau Billauer Allgemeine und Samländische Zeitung	über 1 000	6	46	6	℞	151,20	20	93	I	A	420	280	2520	20	16	6
4 992	Billfallen Ostpreussische Grenz-Zeitung Billfaller Kreisblatt siehe unter Wochenzeitungen	2 998	7	46	6	℞	176,40	20	90	I	A	420	280	2520	34	13	6
4 123	Br. Eylau Br. Eylauer Kreiszeitung	1 000															
	Br. Holland Der Oberländer (Heimatzeitung für Stadt und Kreis Br. Holland)	1 600	5	46	6	℞	126,—	20	90	I, II	A	420	280	2520	32	12	6
9 279	Ragnit Kreis-Zeitung Tilsit-Ragnit	1 840	6	46	6	℞	151,92	20	90	I, II	E	422	282	2532	34	13	6
16 091	Rastenburg * N.S. Kreiszeitung Rastenburg - Angerburg. Beilage zur Preussischen Zeitung, Königsberg/Pr. Siehe Anzeige S. 134 Rastenburger Zeitung Siehe Anzeige S. 187	3 000 3 003	7 8	46 46	6 6	℞ ℞	181,44 201,60	25 30	90 90	I I	A A	432 420	280 282	2592 2520	30 40	17 15	6 6
3 885	Rosenberg/Weißbr. Amtliches Kreisblatt für den Kreis Rosenberg * nach Bedarf, w. 1—3 x	772	6	46	4	℞	62,88			I	E	262	186	1048	30		*
4 766	Rößel Rößeler Tageblatt	874	5	46	6	℞	126,—	20	90	I, II	E	420	282	2520	30	13	6
3 070	Seeburg Bischofsstein-Seeburger Zeitung, Ausgabe Seeburger Zeitung Ea.-Pr. siehe Bischofsstein, Gef.-Ausg. Siehe Anzeige S. 37		5	46	6	℞	126,—	20	90	I, II	E	420	282	2520	30	14	3
8 765	Sensburg Sensburger Zeitung	2 300	7	46	6	℞	174,30	18	90	I, II	E	415	282	2490	30	13	6
6 296	Stallupönen * Der Beobachter Stallupönen - Billfallen. Beilage zur Preussischen Zeitung, Königsberg/Pr. Siehe Anzeige S. 134 Ostdeutsche Grenzboten Siehe Anzeige S. 200	2 715 2 871	6 6	46 46	6 6	℞ ℞	153,— 153,—	20 20	90 90	I, II I, II	E E	425 425	280 279	2550 2550	30 34	15	6 6
6 127	Stuhm/Weißbr. Stuhmer Zeitung (Kreis-Anzeiger für den Kreis Stuhm)	1 371	7	46	6	℞	173,88	25	90	I, II	E	414	279	2484	24	13	6
7 729	Tavian Tavianer Anzeiger	1 130	4	46	6	℞	102,—	10	90	I, II	E	425	282	2550	20	13	6
58 000	Tilsit Tilsiter Allgemeine Zeitung Siehe Anzeige S. 208 * Tilsiter Zeitung (N.S.-Grenzschutz) Siehe Anzeige S. 134	8 958 6 615	8 7	46 46	7 7	℞ ℞	262,08 227,36	24 21	79 75	I, II I, II	A A	468 464	326 326	3276 3248	30 34	13 13	6 6
6 654	Trenburg Trenburger Zeitung	2 355	7	46	6	℞	181,44	20	90	I, II	E	432	283	2592	25	15	6
7 534	Wehlau Wehlauer Tageblatt	1 840	6	46	6	℞	155,52	20	93	I, II	E	432	279	2592	20	14	6
6 812	Wormditt Wormditter Zeitung	1 020	6	46	6	℞	155,52	20	90	I, II	A	432	282	2592	20	16	6

Bommern

Fläche 30 271,00 qkm

Bevölkerungsdichte auf 1 qkm 63,5 Einwohner

A. Einwohnergliederung nach dem Stande vom 16. Juni 1933 (Zusammengestellt nach dem amtl. Material des Statistischen Reichsamtes. Die Wohnbevölkerung im Deutschen Reich nach der Volkszählung vom 16. Juni 1933. Endgültiges Ergebnis)

1	Gesamteinwohnerzahl	1 920 897
	a) weiblich	974 154
	b) männlich	946 743
2	Religionszugehörigkeit	v. S.
	a) evangelisch	95,0
	b) katholisch	3,2
	c) israelitisch	0,3
	d) sonstige	1,5
3	Erwerbstätige (das sind die hauptberuflich Erwerbstätigen und die Erwerbslosen)	917 704 47,8
4	Zahl der Haushaltungen	498 117
	(Auf einen Haushalt kommen 3,85 Personen)	

B. Berufsgliederung (Berufszählung vom 16. Juni 1933). Einschließlich der Angehörigen ohne Hauptberuf. Von je 100 Personen der Gesamtbevölkerung entfielen auf:

1	Land- und Forstwirtschaft	38,1
2	Industrie und Handwerk	24,0
3	Handel und Verkehr	14,7
4	Öffentlicher Dienst und private Dienstl. (Beamte, Heer, Marine, Kirche, Krankenkassen, Gesundheitswesen, Feuerwehr, Theater usw.)	7,2
5	Häusliche Dienste	1,9
6	Berufslose Selbständige (das sind im wesentlichen Rentempfänger, Pensionäre, von eigenem Vermögen oder von Unterstützungszuwendungen lebende Personen)	14,1
		100,0

C. Gliederung der Bevölkerung nach ihrer sozialen Stellung (Berufszählung vom 16. Juni 1933). Von je 100 Personen der Gesamtbevölkerung waren:

1	Selbständige (einschl. höherer Beamter und Angestellter in leitender Stellung)	17,6
2	Mithelfende Familienangehörige . . .	9,8
3	Beamte (einschl. Soldaten)	5,3
4	Angestellte	7,0
5	Arbeiter (einschl. Heimarbeiter und Hausgewerbetreibender)	44,4
6	Hausangestellte	1,8
7	Berufslose Selbständige (das sind im wesentlichen Rentempfänger, Pensionäre, von eigenem Vermögen oder von Unterstützungszuwendungen lebende Personen)	14,1
		100,0

D. Bestand an Kraftfahrzeugen am 1. Juli 1936 (bei Ziff. 7—9 einschl. der vorübergehend abgemeldeten Kraftfahrzeuge)

1	Anzahl der Kraftträder	31 714
2	Anzahl der Personenkraftwagen . . .	24 343
3	Anzahl der Lastkraftwagen	5 266
4	1 Krafttrad entfällt auf Einwohner . .	62
5	1 Personenkraftwagen entfällt auf Einwohner	80
6	1 Lastkraftwagen entfällt auf Einwohner	370
7	Zunahme der Kraftträder im Vergleich vom Juli 1935 bis zum Juli 1936 . .	v. S. 10,9
8	Zunahme der Personenkraftwagen im Vergleich vom Juli 1935 bis zum Juli 1936	21,8
9	Zunahme der Lastkraftwagen im Vergleich vom Juli 1935 bis zum Juli 1936	28,6

E. Anzahl der Fernsprechstellen 77 989

(errechnet nach dem Geschäftsbericht der Deutschen Reichspost Rechnungsjahr 1935 [1. April 1935 bis 31. März 1936])

Auf 100 Einwohner kommen	3,76 Sprechstellen
------------------------------------	--------------------

F. Die Zahl der Rundfunkteilnehmer 194 620

(errechnet nach dem Geschäftsbericht der Deutschen Reichspost Rechnungsjahr 1935 [1. April 1935 bis 31. März 1936])

Auf 100 Einwohner kommen	8,92 Apparate
------------------------------------	---------------

G. Die Zahl der Postscheckkunden 17 648

(errechnet nach dem Geschäftsbericht der Deutschen Reichspost Rechnungsjahr 1935 [1. April 1935 bis 31. März 1936])

Auf 100 Einwohner kommen	0,92 Postscheckkunden
------------------------------------	-----------------------

H. Sparkassen (Vorläufige Statistik der deutschen Sparkassen für das Jahr 1935)

1	Anzahl der Sparer	1 097 000
2	Guthaben der Sparer	435 173 000 RM
3	Durchschnittssumme pro Sparkonto . .	396,69 RM
4	Durchschnittssumme auf den Kopf der Bevölkerung	226,55 RM

Einwohnerzahl	Erscheinungsort und Name der Zeitung	Auflagen-Meldung vom 5. Okt. 1936	Anzeigenteil				Textteil		Nachsch.		Satzspiegel			Erschein.			
			mm-Preis Pfl	Spaltenbr. mm	Spaltengahl	Grundschrift	Seitenpreis RM	mm-Preis Pfl	Spaltenbr. mm	Nachsch. Mengenmaß	Spaltenmaß	Breite mm	mm-Inhalt	Blattseiten (Zweizeilen)	Wöchst. wöchst.	x	
10 311	Utdamm Utdammer Landbote	1 861	6	46	6	ß	151,20	25	90	I	A	420	284	2520	30	12	6
17 000	Anklam Anklamer Zeitung Siehe Anzeige S. 202	4 996	8	46	6	ß	201,60	40	68	I, II	A	420	280	2520	20	12	6
2 759	Bahn/Krs. Greifenhagen Bahner Anzeiger	207	6	46	6	ß	151,20	20	90	I	A	420	279	2520	30	14	2
7 661	Barth Barther Tageblatt	2 150	4	46	6	ß	104,40	16	93	I	A	435	285	2610	36	13	6
2 795	Bärwalde/Pom. Bärwalder Zeitung	265	5	46	6	ß	126,—	20	93	I	A	420	283	2520	20	16	6
13 547	Belgard a. d. Werante Belgarder Zeitung mit Nebenausg. Belgarder Zeitung, Ausgabe Schivelbein Pommersche Zeitung für Belgard, Schivelbein, Bad Polzin Siehe Anzeige S. 202	4 021 5 240	7 8	46	6	ß	176,40 201,60	25 40	67 68	I	A	420	280	2520	40 20	13 12	6 6
6 094	Bublitz Bublitzer Kreiszeitung vereinigt mit Bublitzer Anzeiger . Siehe Anzeige S. 202	1 771	6	46	6	ß	151,20	25	68	I, II	A	420	280	2520	24	16	6
9 404	Bütow/Bez. Kößlin Bütower Anzeiger (Bütower Zeitung)	2 370	6	46	6	ß	151,20	16	68	I, II	E	420	283	2520	36	15	6
5 852	Cammin Pommersche Zeitung, Provinzbeilage Camminer Kreis- zeitung Siehe Anzeige S. 202	5 092	6	46	6	ß	151,20	30	68	I	A	420	289	2520	20	5	6
14 283	Demmin Demminer Tageblatt Siehe Anzeige S. 55	6 138	9	46	6	ß	224,10	45	92	I, II	A	415	279	2490	36	16	6
7 301	Dramburg Dramburger Kreiszeitung Siehe Anzeige S. 57	2 821	5	46	6	ß	130,20	15	93	I, II	E	434	283	2604	20	13	6
6 002	Falkenburg Falkenburger Zeitung	836	5	46	6	ß	126,—	15	93	I, II	E	420	279	2520	34	14	6
2 548	Fiddichow a. d. Oder Fiddichower Lokals-Anzeiger	705	4	46	6	ß	103,20	10	90	I, II	E	430	282	2580	20	14	3
1893	Franzburg Franzburg-Richtenberger Zeitung	305	3	46	6	ß	77,94	6	90	I, II	A	433	280	2598	36	15	3
3 255	Freientwalde/Pom. Ostland-Zeitung, Saahiger Kreis-Vote. Unterausgabe von Ostland-Zeitung, Arnswalde (Vrdhg.) * nur über Hauptausg.	747	4	46	6	ß	100,80	*	93	I	B	420	279	2520	34	12	6
3 628	Garz a. d. Oder Garzer Zeitung	780	6	46	6	ß	155,88	20	90	I	A	433	284	2598	48	17	3
13 179	Gollnow Pommersche Zeitung für den Kreis Rugard Siehe Anzeige S. 202	6 671	8	46	6	ß	201,60	40	68	I, II	A	420	289	2520	20	12	6
8 952	Greifenhagen a. d. Oder Greifenhagener Kreis-Zeitung		6	46	6	ß	151,20	20	90	I, II	E	420	283	2520	34	15	6
30 000	Greifswald Greifswalder Zeitung Siehe Anzeige S. 202	10 439	14	46	6	ß	352,80	70	68	I, II	A	420	289	2520	30	12	6
5 511	Grimmen Grimmer Kreis-Zeitung	2 102	5	46	6	ß	127,50	10	92	I	A	425	282	2550	36	14	6
3 236	Jarmen Jarmener Zeitung	656	3	46	6	ß	76,50	6	90	I	A	425	283	2550	24	15	6

Einwohnerzahl	Erscheinungsort und Name der Zeitung	Auf- lagen- Veränderung vom 5. Okt. 1936	Anzeigenteil				Textteil		Nachlaß		Sahspiegel			Minutopien (Unterzahl)	Ercheint			
			mm-Preis <i>Rfl</i>	Spaltenbr. mm	Spaltenzahl	Zeichendr. <i>Rfl</i>	Seiten- preis <i>Rfl</i>	mm-Preis <i>Rfl</i>	Spaltenbr. mm	Masthöflet	Mengenhöflet	Höhe mm	Breite mm		mm-Dinflat	Uhrzeit	wöchl. x	
37 000	Stargard Stargarder Tageblatt	Siehe Anzeige S. 202	11 863	12	46	6	℔	302,40	50	65	I, II	A	420	280	2520	20	12	6
272 000	Stettin Pommersche Zeitung, Gesamtausgabe Bezirksausg.: Stettiner Ausgabe u. Provinz-Ausgabe für Mittelpommern	Siehe Anzeige S. 202	62 952	17	22	12	℔	856,80	170	68	I, II	B	420	280	5040	30	5	7
	Pommersche Zeitung, Stettiner Ausgabe Ca. Br. siehe Ges. Ausg.	Siehe Anzeige S. 202	39 395	10	22	12	℔	504,—	100	68	I, II	B	420	280	5040	30	5	7
	Pommersche Zeitung, Provinz-Ausgabe für Mittelpommern Ca. Br. siehe Ges. Ausg.	Siehe Anzeige S. 202	23 557	10	22	12	℔	504,—	100	68	I, II	B	420	280	5040	30	5	7
	Stettiner General-Anzeiger, Schiffes-Zeitung Siehe Anzeige S. 201		51 127	11	22	15	℔	841,50	100	70	I, II	B	510	360	7650	25	6	7
46 000	Stolz Die Grenz-Zeitung Siehe Anzeige S. 202 Kreisblatt des Landkreises Stolz siehe unter Wochenzei- tungen Zeitung für Schwommern (Zeitung für Hinterpommern. Altes Stolper Wochenblatt)	Siehe Anzeige S. 201	19 360	6	22	12	℔	302,40	50	68	I, II	B	420	280	5040	24	5	6
				7	22	13	℔	409,50	40	76	I	B	450	305	5850	34		6
45 000	Stralsund Pommersche Zeitung für Stralsund, Franzburg-Barth und Grimmen Siehe Anzeige S. 202 Stralsunder Tageblatt (Stralsundische Zeitung)		10 198 9 183	8 8	46	6	℔	201,60 201,60	40 32	68 90	I, II I, II	B B	420 420	289 279	2520 2520	30 40	12 14	6 6
21 000	Swinemünde Swinemünder Zeitung vereinigt mit Swinemünder Greif . Siehe Anzeige S. 202		10 150	10	46	6	℔	246,—	50	68	I	B	410	280	2160	20	12	6
4 746	Tempelburg Tempelburger Stadt- und Landbote		1 700	5	46	6	℔	126,—	15	90	I, II	E	420	283	2520	20	12	6
8 962	Treptow a. d. Rega Treptower General-Anzeiger und Treptower Zeitung . .		2 410	5	46	6	℔	126,—	15	90	I, II	A	420	283	2520	20	14	6
4 917	Treptow a. d. Tollense Treptower Tageblatt		1 175	4	46	6	℔	104,40	10	90	I, II	A	435	285	2610	24	14	6
3 550	Tribsee Tribseejer Anzeiger		635	4	46	6	℔	100,80	8	90	I, II	A	420	282	2520	36	16	3
7 702	Uckermünde Uckerländer Kreis- und Tageblatt		1 658	5	46	6	℔	127,50	20	93	I, II	E	425	282	2550	30	16	6
7 633	Wolgast Wolgaster Anzeiger vereinigt mit Zinnowiger Anzeiger- Insel-Zeitung Ushedom-West		1 750	4	46	6	℔	103,20	15	90	I, II	A	430	283	2580	36	13	6
4 942	Wolfin Ushedom-Wolfiner Dampfboot (Wiedroher Anzeiger) . .		2 150	6	46	6	℔	154,80	25	93	I	A	430	280	2580	20		6

Rheinprovinz (ohne Saarland)

Fläche 23 974,17 qkm

Bevölkerungsdichte auf 1 qkm 318,3 Einwohner

A. Einwohnergliederung nach dem Stande vom 16. Juni 1933 (Zusammengestellt nach dem amtl. Material des Statistischen Reichsamtes. Die Wohnbevölkerung im Deutschen Reich nach der Volkszählung vom 16. Juni 1933. Endgültiges Ergebnis)

1	Gesamteinwohnerzahl	7 631 723
	a) weiblich	3 894 937
	b) männlich	3 736 786
2	Religionszugehörigkeit	v. S.
	a) evangelisch	29,3
	b) katholisch	67,0
	c) israelitisch	0,7
	d) sonstige	3,0
3	Erwerbstätige (das sind die hauptberuflich Erwerbstätigen und die Erwerbslosen)	3 543 319 46,4
4	Zahl der Haushaltungen (Auf einen Haushalt kommen 3,72 Personen)	2 047 479

B. Berufsgliederung (Berufszählung vom 16. Juni 1933). Einschließlich der Angehörigen ohne Hauptberuf. Von je 100 Personen der Gesamtbevölkerung entfielen auf:

1	Land- und Forstwirtschaft	12,1
2	Industrie und Handwerk	46,8
3	Handel und Verkehr	18,3
4	Öffentlicher Dienst und private Dienstl. (Beamte, Heer, Marine, Kirche, Krankenkassen, Gesundheitswesen, Feuerwehr, Theater usw.)	7,4
5	Häusliche Dienste	2,0
6	Berufslose Selbständige (das sind im wesentlichen Rentenempfänger, Pensionäre, von eigenem Vermögen oder von Unterstützungszuwendungen lebende Personen)	13,4
		100,0

C. Gliederung der Bevölkerung nach ihrer sozialen Stellung (Berufszählung vom 16. Juni 1933). Von je 100 Personen der Gesamtbevölkerung waren:

1	Selbständige (einschl. höherer Beamter und Angestellter in leitender Stellung)	15,0
2	Mithelfende Familienangehörige	6,3
3	Beamte (einschl. Soldaten)	5,5
4	Angestellte	11,5
5	Arbeiter (einschl. Heimarbeiter und Hausgewerbetreibender)	46,4
6	Hausangestellte	1,9
7	Berufslose Selbständige (das sind im wesentlichen Rentenempfänger, Pensionäre, von eigenem Vermögen oder von Unterstützungszuwendungen lebende Personen)	13,4
		100,0

D. Bestand an Kraftfahrzeugen am 1. Juli 1936 (bei Ziff. 7—9 einschl. der vorübergehend abgemeldeten Kraftfahrzeuge)

1	Anzahl der Kraftträder	98 863
2	Anzahl der Personenkraftwagen	101 765
3	Anzahl der Lastkraftwagen	35 936
4	1 Krafttrad entfällt auf Einwohner	79
5	1 Personenkraftwagen entfällt auf Einwohner	85
6	1 Lastkraftwagen entfällt auf Einwohner	215
7	Zunahme der Kraftträder im Vergleich vom Juli 1935 bis zum Juli 1936	v. S. 17,0
8	Zunahme der Personenkraftwagen im Vergleich vom Juli 1935 bis zum Juli 1936	20,0
9	Zunahme der Lastkraftwagen im Vergleich vom Juli 1935 bis zum Juli 1936	4,4

E. Anzahl der Fernsprechstellen 385 866

(errechnet nach dem Geschäftsbericht der Deutschen Reichspost Rechnungsjahr 1935 [1. April 1935 bis 31. März 1936])

Auf 100 Einwohner kommen	5,01 Sprechstellen
------------------------------------	-----------------------

F. Die Zahl der Rundfunkteilnehmer 872 066

(errechnet nach dem Geschäftsbericht der Deutschen Reichspost Rechnungsjahr 1935 [1. April 1935 bis 31. März 1936])

Auf 100 Einwohner kommen	9,46 Apparate
------------------------------------	------------------

G. Die Zahl der Postscheckkunden 127 755

(errechnet nach dem Geschäftsbericht der Deutschen Reichspost Rechnungsjahr 1935 [1. April 1935 bis 31. März 1936])

Auf 100 Einwohner kommen	1,67 Postscheckkunden
------------------------------------	--------------------------

H. Sparkassen (Vorläufige Statistik der deutschen Sparkassen für das Jahr 1935)

1	Anzahl der Sparer	3 505 000
2	Guthaben der Sparer	1 637 314 000 RM
3	Durchschnittssumme pro Sparkonto	467,13 RM
4	Durchschnittssumme auf den Kopf der Bevölkerung	214,54 RM

Einwohnerzahl	Erscheinungsort und Name der Zeitung	Auflagen-Meldung vom 5. Okt. 1936	Anzeigenteil				Textteil		Nachsch		Gablspiegel			Autopapier (Liniensatz)	Ersteht		
			mm-Preis Rp.	Spaltennr. mm	Spaltenzahl	Grundschrift	Seitenpreis RM	mm-Preis Rp.	Spaltennr. mm	Maßstab	Mengenstaffel	Höhe mm	Breite mm		mm-Staffel	Uhrzeit	Wöchl. x
164 000	Nachen Nachener Anzeiger / Politisches Tageblatt * Ausg. A 12x, 11° u. 17° (abends ohne Ausg.) Ausg. B 6x, 11° Der Volksfreund (Nachener General-Anzeiger für Stadt und Land, Nachener Post) * Westdeutscher Beobachter, Westdeutsches Grenzblatt Bei gleich. Ausg. in Bezirksausg. Westdeutsches Grenzblatt Geisenkirchen-Heinsberg u. Westdeutsches Grenzblatt für Stolberg/Schweilert mm 18 Npf, im Textteil mm 150 Npf Weitere Sa.-Fr. siehe Köln, Gef.-Ausg. Siehe Anzeige S. 131 * Wurm- und Inde-Gebiet. Beilage von Westdeutscher Beobachter, Westdeutsches Grenzblatt Siehe Anzeige S. 131	7 339	7	22	15	C	551,25	35	85	I, II	B	525	350	7875	30	*	*
		12 003 über 33 500	8	22	14	R	543,20	40	81	I, II	B	485	326	6790	36	10	6
		über 12 500	12	22	15	R	882,—	100	68	I	C	490	349	7350	30	6	6
2 450	Adenau/Eifel Adenauer Zeitung	814	5	46	6	G	129,60	15	67	I, II	E	432	280	2592	28	19	3
7 002	Ahrweiler Ahrweiler-Bad Neuenahrer Zeitung Siehe Anzeige S. 2	2 322	6	46	6	B	158,40	20	87	I, II	E	440	282	2640	20	9	3
3 188	Alteneffen siehe Essen-Alteneffen																
12 528	Altenkirchen/Westerwald Altenkirchener Zeitung	1 440	9	46	6	G	253,80	35	72	I, II	A	470	296	2820	25	10	6
	Andernach W. Volks-Zeitung für Rhein und Eifel (Andernacher Volkszeitung, Mayener Tageblatt, Kaisersefcher Zeitung) Siehe Anzeige S. 4	3 025	8	46	7	B	263,20	25	79	I, II	A	470	326	3290	34	11	6
6 106	Barmen siehe Wuppertal-Barmen																
10 013	Bedburg/Bez. Köln Der Erst-Bote	2 233	7	46	6	B	176,40	20	93	I, II	E	420	279	2520	24	11	5
	Bendorf Bendorfer Zeitung	715	3	46	6	B	76,50	10	72	I	A	425	295	2550	40	14	6
2 543	Benrath siehe Düsseldorf-Benrath																
	Bergheim a. d. Erst Bergheimer Zeitung * Westdeutscher Beobachter, Ausgabe Bergheim siehe Köln Siehe Anzeige S. 131	2 338	7	46	6	R	178,50	20	91	I	A	425	283	2550	38	11	4
21 000	Bergisch-Gladbach Rheinisch-Bergische Zeitung (Heiderische Zeitung) Siehe Anzeige S. 12 * Westdeutscher Beobachter, Rheinisch-Bergisches Kreisblatt Bei gleich. Ausg. in Bezirksausg. Gustkirchener Zeitung u. Bezirksausg. Köln-Land mit Bergheim mm 9 Npf, im Textteil mm 75 Npf Weitere Sa.-Fr. siehe Köln, Gef.-Ausg. Siehe Anzeige S. 131	4 658 über 9 000	8	46	6	B	201,60	40	68	I, II	A	420	280	2520	36	12	6
			6	22	15	R	441,—	50	68	I	C	490	349	7350	30	6	6
4 905	Bernkastel-Gues Bernkasteler Zeitung Siehe Anzeige S. 34	2 410	6	46	6	B	153,36	25	93	I, II	E	426	280	2556	30	14	6
8 781	Biedorf a. d. Sieg Siegblätter (Votalanzeiger f. d. Kreis Altenkirchen) Siehe Anzeige S. 36	4 414	4	22	12	B	201,60	15	69	I	A	420	296	5040	20	11	6
4 215	Bitburg/Bez. Trier Bitburger Zeitung	576	5	46	6	B	127,50	20	90	I	A	425	282	2550	20	15	3
100 000	Bonn General-Anzeiger für Bonn und Umgegend Siehe Anzeige S. 38 Mittelrheinische Landes-Zeitung mit Bezirksausg. Mittelrheinische Landes-Zeitung, Godes- berger Volkszeitung, Mittelrheinische Landes-Zeitung, Sieg- Rhein-Zeitung, Siegburg Siehe Anzeige S. 38 u. 198 Der Neue Tag, Ausgabe für Bonn und Umgebung. Bezirks- ausgabe von Der Neue Tag, Köln Siehe Anzeige S. 130 * Westdeutscher Beobachter, Bezirksausgabe Bonn mit Teilausgabe Siegburg Sa.-Fr. siehe Köln, Gef.-Ausg. Siehe Anzeige S. 131	18 150 über 11 500	18	46	7	R	592,20	100	78	I	B	470	326	3290	30	10	6
			12	46	7	B	394,80	60	79	I, II	B	470	326	3290	30	9	6
		2 228 über 27 800	3	22	13	B	175,50	20	77	I	B	450	312	5850	30	6	7
			10	22	15	R	735,—	80	68	I	C	490	349	7350	30	6	6
6 684	Boppard Bopparder Zeitung	über 700	5	46	6	B	130,50	15	90	I	A	435	282	2610	30	15	6
23 094	Borbeck siehe Essen-Borbeck																
7 885	Brühl/Bez. Köln Brühler Zeitung	1 100	6	46	6	C	153,36	20	70	I	E	426	280	2556	20	9	6
	Burscheid/Bez. Düsseldorf Bergischer Volksbote (Burscheider Zeitung)	1 540	5	46	6	G	129,—	20	72	I	E	430	286	2580	30	12	6
	Cronenberg siehe Wuppertal-Cronenberg																
1 796	Dahn/Eifel Eifeler Landeszeitung	631	5	46	6	B	133,50	15	90	I	E	445	280	2670	20	12	3
27 000	Dinslaken General-Anzeiger für das rheinisch-westfälische Industrie- gebiet und das westliche Münsterland (M. Dinslakener General-Anzeiger) Sa.-Fr. siehe Oberhausen, Gef.-Ausg. Siehe Anzeige S. 175 * National-Zeitung, Ausgabe W. Dinslaken * No. nur 14 spalt. Ausg. u. Textausg. f. d. Gef.-Ausg. Sa.-Fr. siehe Essen, Bezirksausg. Niederrhein Siehe Anzeige S. 75	1 553 5 840	5	22	13	R	282,75	30	74	I	B	435	302	5655	30		7
			6*	22	14	R	394,80	75*	81	I	B	470	346	6580	24	6	7*

Einwohnerzahl	Erscheinungsort und Name der Zeitung	Auflagen-Meldung vom 5. Okt. 1936	Anzeigenteil				Textteil		Nachschl.		Satzpiegel			Anschlüssen (Zeilenzahl)	Erscheint		
			mm-Preis Rpfl.	Spaltenbr. mm	Spaltenzahl	Grundschrift	Seitenpreis R.M.	mm-Preis Rpfl.	Spaltenbr. mm	Stofftafel	Neuengrößen	Höhe mm	Breite mm		mm-Substanz	Wochen	Wöchtl. x
34 731	Schweiler Schweiler Zeitung (Vote an der Inde) Siehe Anzeige S. 72	1 011 über 1 150	1	22	11	℔	257,60	25	81	I	A	160	336	6440	24	12	6
	⊛ Westdeutscher Beobachter, Westdeutsches Grenzblatt Bei gleichz. Aufg. in Bezirksausg. Westdeutsches Grenzblatt, Stolberg mm 5 Rpfl, im Textteil mm 45 Rpfl u. bei Aufg. in Bezirksausg. Westdeutsches Grenzblatt Geilenkirchen-Heinsberg u. Westdeutsches Grenzblatt für Stolberg/Schweiler mm 8 Rpfl, im Textteil mm 60 Rpfl, in Bezirksausg. Westdeutsches Grenzblatt, Nachen, Westdeutsches Grenzblatt Geilenkirchen-Heinsberg u. Westdeutsches Grenzblatt für Stolberg/Schweiler mm 18 Rpfl, im Textteil mm 150 Rpfl Weitere Sa.-Pr. siehe StAn, Gef.-Ausg. Siehe Anzeige S. 131		1	22	15	℔	291,--	35	68	I	C	490	349	7350	30	6	6
661 000	Essen a. d. Ruhr Altendorfer Lokal-Anzeiger siehe unter Wochenzeitungen Essener Allgemeine Zeitung * 5° u. 15° Siehe Anzeige S. 73	40 114 über 36 000	12	22	14	℔	764,40	60	79	I	B	455	326	6370	30	*	12
	Essener Anzeiger Siehe Anzeige S. 74 Essener Lokal-Post siehe unter Wochenzeitungen Essener Volks-Zeitung Siehe Anzeige S. 74	30 033	10	22	14	℔	658,—	50	75	I	B	470	326	6580	40	5	7
	⊛ National-Zeitung, Gesamtausgabe Bezirksausg.: Ausg. A. Groß-Essen, B. Duisburg-Hamborn, C. Mülheim, D. Oberhausen, E. Reichsausg., F. Gladbeck-Bottrop-Dorsten (Westf.), G. Geilenkirchen-Buer-Horft (Westf.), H. Recklinghausen (Westf.), Ausg. Niederrhein bestehend aus den Kreisausg. Ausg. V. Wesel-Rees, W. Dinslaken, X. Kleve, Y. Geldern, Z. Moers * No. nur 14 spalt. Ausg. u. Textausg. f. d. Gef.-Ausg. Siehe Anzeige S. 75	141 909	50*	22	14	℔	3290,—	300*	81	I	C	470	346	6580	24	6	7*
	⊛ National-Zeitung, Ausgabe A. Groß-Essen * No. nur 14 spalt. Ausg. u. Textausg. f. d. Gef.-Ausg. Sa.-Pr. siehe Gef.-Ausg. Siehe Anzeige S. 75	30 665	10*	22	14	℔	658,—	100*	81	I	B	470	346	6580	24	6	7*
	⊛ National-Zeitung, Ausgabe E. Reichsausgabe * No. nur 14 spalt. Ausg. u. Textausg. f. d. Gef.-Ausg. Sa.-Pr. siehe Gef.-Ausg. Siehe Anzeige S. 75	11 154	10*	22	14	℔	658,—	100*	81	I	B	470	346	6580	24	6	7*
	⊛ National-Zeitung, Bezirksausgabe Niederrhein bestehend aus den Kreisausg. Ausg. V. Wesel-Rees, W. Dinslaken, X. Kleve, Y. Geldern, Z. Moers * No. nur 14 spalt. Ausg. u. Textausg. f. d. Gef.-Ausg. Bei Aufg. nur in 1 Kreisausg. mm 6 Rpfl, im Textteil mm 75 Rpfl, in 2 Kreisausg. mm 9 Rpfl, in 3 Kreisausg. mm 12 Rpfl, in 4 Kreisausg. mm 14 Rpfl. Textausg. nur f. eine oder sämtl. Kreisausg. Weitere Sa.-Pr. siehe Gef.-Ausg. Siehe Anzeige S. 75	35 689	16*	22	14	℔	1052,80	112*	81	I	B	470	346	6580	24	6	7*
	Rheinisch-Westfälische Zeitung * 6° u. 16° Siehe Anzeige S. 74	über 27 000	16	22	16	℔	1305,60	115	91	I	B	510	373	8160	30	*	13
52 022	Alteneissen Alteneissener Zeitung siehe Essen-Vorbeck																
80 314	Vorbeck Essener Lokal-Anzeiger (Heimatblatt für die Vororte von Essen) mit Ortsausg. Essen-Vorbecker Lokal-Anzeiger, Alteneissener Zeitung (Starnaver Tageblatt), Kupferdreher Zeitung (Weberhütter Tageblatt, Heisinger Anzeiger), Krayer Allgemeine Zeitung (Zwecker Allgemeine Zeitung, Schonnebecker Zeitung)	5 152	5	22	12	℔	252,—	20	72	I	B	420	296	5040	28	5	7
22 440	Katernberg Lokal-Anzeiger für das Gebiet der ehemaligen Bürgermeisterei Stoppenberg siehe unter Wochenzeitungen																
26 635	Kray Kraher Allgemeine Zeitung siehe Essen-Vorbeck																
13 566	Kupferdreh Kupferdreher Zeitung siehe Essen-Vorbeck																
35 547	Steele Die Heimat am Mittag, Tageblatt für Essen - Steele - Kray-Überruhr - Kupferdreh siehe Hattingen (Westf.) Siehe Anzeige S. 110 Volks-Zeitung für den rheinisch-westfälischen Industriebezirk, Ausgabe B bestehend aus Steeler Zeitung u. Volks-Zeitung für Eusebe und Ruhr, Hattingen (Westf.). Bezirksausgabe von Volks-Zeitung, Bochum (Westf.) Siehe Anzeige S. 38	2 712	3,5	22	13	℔	197,47	25	75	I, II	B	434	302	5642	30	6	6
12 367	Werden a. d. Ruhr Essener Anzeiger, Werdener Allgemeine Zeitung, Bezirksbeilage von Essener Anzeiger . . . Siehe Anzeige S. 74 Werdener Zeitung (Tageblatt für Werden-Land)	1 356 1 279	3 6	22 22	12 12	℔	151,20 302,40	20 20	91 72	I I, II	B A	420 420	280 296	5040 5040	30 40	6 8	7 6
16 000	Gusskirchen Volksblatt (Tageszeitung für das westliche Grenzgebiet) Siehe Anzeige S. 76	3 019	7	46	6	℔	176,40	30	68	I	E	420	282	2520	36	9	6
	⊛ Westdeutscher Beobachter, Gusskirchener Zeitung Bei gleichz. Aufg. in Bezirksausg. Köln-Land mit Bergheim und Rheinisch-Bergisches Kreisblatt, Berg. - Gladbach mm 9 Rpfl, im Textteil mm 75 Rpfl Weitere Sa.-Pr. siehe StAn, Gef.-Ausg. Siehe Anzeige S. 131	über 6 300	5	22	15	℔	367,50	40	68	I	C	490	349	7350	30	6	6

Einwohnerzahl	Erscheinungsort und Name der Zeitung	Auf-lagen-Meldung vom 5. Okt. 1936	Anzeigenteil				Textteil		Nachschl.		Gehspiegel			Autotypen (Linienzahl)	Uhrzeit	Ersteint. wöchtl. x	
			mm-Preis Rfl	Spaltenbr. mm	Spaltenzahl	Grund-schrift	Seiten-Preis Rfl	mm-Preis Rfl	Spaltenbr. mm	Maßstab	Mengenmaßstab	Höhe mm	Breite mm				mm-Quadrat
6 224	Seilenfirchen Westdeutscher Beobachter, Westdeutsches Grenzblatt Seilenfirchen-Heinsberg Bei gleichz. Aufg. in Bezirksausg. Westdeutsches Grenzblatt für Stolberg/Schwelmer oder Westdeutsches Grenzblatt, Erfelenz je mm 8 Rpf, im Textteil je mm 60 Rpf, in Bezirksausg. Westdeutsches Grenzblatt, Nachen und Westdeutsches Grenzblatt für Stelberg/Schwelmer mm 18 Rpf, im Textteil mm 150 Rpf Weitere Sa.-Pr. siehe Köln, Gef.-Ausg. Siehe Anzeige S. 131	über 6 700	6	22	15	R	411,—	50	68	I	C	490	349	7350	30	6	6
	Westdeutsche Grenzpost, Gesamtausgabe Bezirksausg.: Seilenfirchener Zeitung, Tageszeitung für das Wurmrevier, Herzogenrath Siehe Anzeige S. 85	3 115	4	22	14	R	253,68	20	81	I	A	453	330	6342	32	12	6
	Westdeutsche Grenzpost, Seilenfirchener Zeitung Sa.-Pr. siehe Gef.-Ausg. Siehe Anzeige S. 85	2 355	3	22	14	R	190,26	15	81	I	A	453	330	6342	32	12	6
7 006	Geldern National-Zeitung, Ausgabe Y. Geldern * Mo. nur 14 Spalt. Anz. u. Textanz. f. d. Gef.-Ausg. Sa.-Pr. siehe Essen, Bezirksausg. Niederrhein Siehe Anzeige S. 75	4 315	6*	22	14	R	394,80	75*	81	I	B	470	346	6580	24	6	7*
	Westdeutsche Land-Zeitung, Niederrheinische Landeszeitung, Gesamtausgabe Bezirksausg.: Ausg. A (für Rheinland u. Westfalen), Ausg. B (Kreis Geldern, Kempen u. Moers) Siehe Anzeige S. 86		7	22	12	R	386,40	35	76	I	A	460	296	5520	25		6
	Westdeutsche Land-Zeitung, Niederrheinische Landeszeitung, Ausgabe A (für Rheinland u. Westfalen) Sa.-Pr. siehe Gef.-Ausg. Siehe Anzeige S. 86		5	22	12	R	276,—	35	76	I	A	460	296	5520	25	20	6
	Westdeutsche Land-Zeitung, Niederrheinische Landeszeitung, Ausgabe B (Kreis Geldern, Kempen u. Moers) Sa.-Pr. siehe Gef.-Ausg. Siehe Anzeige S. 86		5	22	12	R	276,—	35	76	I	A	460	296	5520	25	6	6
13 249	Glabbad siehe M.-Glabbad																
	Goch Niederrheinisches Volksblatt (Calcarer Volkszeitung, Gocher Zeitung, Uedemer Volkszeitung) Siehe Anzeige S. 90	über 2 450	6	46	6	R	151,20	25	88	I	E	420	280	2520	25	8	6
29 000	Godesberg Mittelrheinische Landeszeitung, Godesberger Volkszeitung, Bezirksausgabe von Mittelrheinische Landeszeitung, Bonn Siehe Anzeige S. 38	1 300	6	46	7	R	197,40	30	79	I, II	B	170	326	3290	30	11	6
7 504	Grevenbroich Grevenbroicher Zeitung	1 250	5	46	6	R	132,—	20	67	I, II	A	440	280	2610	20	9	4
20 000	Gummersbach Oberbergischer Vole Siehe Anzeige S. 94	10 789	9	46	6	R	222,48	30	67	I	A	412	280	2472	35	12	6
10 929	Haan Haaner Zeitung	1 049	7	46	6	R	176,40	12	90	I	A	420	286	2520	38		6
3 513	Hamborn siehe Duisburg-Hamborn																
8 365	Heinsberg Heinsberger Volkszeitung Siehe Anzeige S. 113	3 960	7	46	7	R	236,67	20	80	I, II	A	483	334	3381	30	9	6
8 365	Hennef a. d. Sieg Hennefer Volkszeitung	509	3	46	6	R	86,40	10	90	I	E	480	280	2880	34	10	6
3 566	Hermesfeil Hochwald-Zeitung (Hermesfeiler Zeitung)		5	46	6	R	133,50	12	92	I, II	A	445	280	2670	20	11	2
7 725	Herzogenrath Westdeutsche Grenzpost, Tageszeitung für das Wurmrevier Sa.-Pr. siehe Seilenfirchen, Gef.-Ausg. Siehe Anzeige S. 85	760	2	22	14	R	126,84	10	81	I	A	453	330	6342	32		6
21 000	Hilden Rheinisches Volksblatt (Hildener Zeitung und Tageblatt, Hildener Rundschau) Siehe Anzeige S. 114	2 360	9	46	6	R	232,20	35	72	I, II	A	430	295	2580	40	11	6
27 043	Homburg/Niederrh. Westdeutsche Zeitung, Ausgabe D Kreis Moers. Bezirksausgabe von Westdeutsche Zeitung, Krefeld mit Nebenausg. Westdeutsche Zeitung, Ausg. E Uerdingen Siehe Anzeige S. 137	3 379	5	22	12	R	252,—	60	90	I, II	B	420	279	5040	30		7
8 932	Honnef a. Rhein Honnefer Volkszeitung und Zeitung	1 360	5	46	6	R	130,50	15	93	I	E	435	295	2610	20	9	6
9 636	HülseSwagen Bergische Volkszeitung	1 280	5	46	6	R	129,—	15	68	I	A	430	280	2580	30	16	6
8 064	Hülse b. Krefeld Hülser Volkszeitung	860	4	46	6	R	104,40	12	90	I, II	E	435	286	2610	30	7	2
10 599	Jülich Jülicher Kreisblatt Siehe Anzeige S. 119	3 025	3,5	22	12	R	176,40	25	90	I, II	E	420	280	5040	24	10	6
	Westdeutscher Beobachter, Bezirksausgabe Jülich Sa.-Pr. siehe Köln, Gef.-Ausg. Siehe Anzeige S. 131	5 000	4	22	15	R	294,—	35	68	I	C	490	349	7350	30	6	6
8 445	Kempen/Niederrh. Westdeutsche Zeitung, Ausgabe B Kempen. Bezirksausgabe von Westdeutsche Zeitung, Krefeld mit Nebenausg. Westdeutsche Zeitung, Ausg. C Dreißtädtergebiet (Biersen, Dülken, Süchteln) Siehe Anzeige S. 137	1 389	4	22	12	R	201,60	60	90	I, II	B	420	279	5040	30		7
10 245	Kettwig a. d. Ruhr Kettwiger Zeitung	1 742	8	46	6	R	206,40	20	70	I, II	A	430	279	2580	25	16	6
8 845	Nevelaer Nevelaerer Volksblatt * Di. u. Do. 14°, Sa. 8°	1 377	5	46	7	R	175,—	15	80	I, II	E	500	330	3500	25	*	3



Einwohnerzahl	Erscheinungsort und Name der Zeitung	Auflagen-Meldung vom 5. Okt. 1936	Anzeigenteil				Textteil		Nachsch.		Gespiegel			Erschein.			
			mm-Preis Rp.	Spaltenbr. mm	Spaltenzahl	Grundfläche	Seitenpreis R.M.	mm-Preis Rp.	Spaltenbr. mm	Maßstab	Mengenstaffel	Höhe mm	Breite mm	mm-Schnitt	Antotypen (Zinnz. abh.)	Ubrzeit	x wöchl.
167 000	Krefeld Niederrheinische Volkszeitung, Gesamtausgabe Bezirksausg.: Ausg. A Krefeld u. linker Niederrhein, Ausg. B M.-Gladbach, Rheyd. u. Umgebung Siehe Anzeige S. 136 Niederrheinische Volkszeitung, Bezirksausgabe A Krefeld und linker Niederrhein Sa.-Pr. siehe Gef.-Ausg. Siehe Anzeige S. 136 * Rheinische Landeszeitung Volksparole, Ausgabe Krefeld-Uerdingen u. Umgebung Bei gleichz. Ausg. in Bezirksausg. Dreistädtegebiet u. Grenzland, Biersen mm 10 Rp., im Textteil mm 60 Rp. Weitere Sa.-Pr. siehe Düsseldorf, Gef.-Ausg. Siehe Anzeige S. 66 Westdeutsche Zeitung (Vereinigte Tageszeitungen am Niederrhein General-Anzeiger f. d. Niederrhein, Krefelder Zeitung, Niederrheinisches Echo, Uerdingen, Linksrheinische Rundschau, Homberg [Niederrh.], Biersener Zeitung, Die Wacht am Rhein, Dülken, Süchteln, Gelsdern) mit Bezirksausg. Ausg. B Kempen mit Ausg. C Dreistädtegebiet, Biersen, Ausg. D Kreis Moers, Homberg (Niederrh.) mit Ausg. E Uerdingen Siehe Anzeige S. 137 Westdeutsche Zeitung, Ausgabe E Uerdingen siehe Homberg (Niederrhein) Siehe Anzeige S. 137	über 16 800	8	22	13	Ü	478,10	50	77	I, II	B	460	306	5980	30	3	7
		über 11 500	6	22	13	Ü	358,80	40	77	I, II	B	460	306	5980	30	3	7
		über 14 250	8	22	15	Ü	576,—	50	65	I, II	B	480	349	7200	24	6	7
		21 290	8	22	12	Ü	403,20	60	90	I, II	B	420	279	5040	30		7
28 000	Bad Kreuznach * Nationalblatt, Bezirksausgabe Kreuznach-Simmern Bei gleichz. Ausg. in Bezirksausg. Wirtensfeld-Baumholder, Ober-Oberstein mm 8 Rp., im Textteil mm 50 Rp. Weitere Sa.-Pr. siehe Koblenz, Gef.-Ausg. Siehe Anzeige S. 127 Öffentlicher Anzeiger für den Kreis Kreuznach Siehe Anzeige S. 136	11 293	6	22	14	Ü	403,20	35	65	I, II	B	480	336	6720	30	6	6
		10 036	5	22	11	Ü	236,50	25	90	I	A	430	271	4730	30	12	6
	Kupferdreh siehe Essen-Kupferdreh																
9 795	Langenberg Die Heimat am Mittag, Ausgabe B Langenberger Zeitung Siehe Anzeige S. 110	1 997	2,5	22	12	Ü	129,60	10	75	I	E	432	295	5184	30	15	6
4 006	Lechenich/Bez. Köln Lechenicher Zeitung siehe unter Wochenzeitungen Lennepe siehe Remscheid-Lennepe																
43 586	Leverkusen Leverkusener Zeitung siehe Opladen																
7 339	Lobberich Rhein und Maas	2 050	5	46	6	Ü	129,—	20	80	I, II	E	430	318	2580	20	7	3
13 671	Lüttringhausen Lüttringhauser Anzeiger		8	46	6	Ü	206,10			I	A	430	285	2580	32		3
16 000	Mayen * Nationalblatt, Bezirksausgabe Mayen-Nhrweiler Bei gleichz. Ausg. in Bezirksausg. Koblenz mm 12 Rp., im Textteil mm 75-Rpf. Weitere Sa.-Pr. siehe Koblenz, Gef.-Ausg. Siehe Anzeige S. 127	9 012	5	22	14	Ü	336,—	30	65	I, II	A	480	336	6720	30	6	6
1 842	Meißenheim a. Glan Allgemeiner Anzeiger (Meißenheimer Zeitung u. Grumbach-Diffenbacher Zeitung)	2 500	4	46	6	Ü	102,—	15	93	II	A	425	280	2550	34	13	6
13 115	Mettmann Mettmanner Zeitung Siehe Anzeige S. 157	2 291	5	46	6	Ü	129,—	12	70	I, II	A	430	296	2580	45	13	6
2 039	Monschau * Monschauer Beobachter, Beilage von Westdeutscher Beobachter, Westdeutsches Grenzblatt, Nachen Siehe Anzeige S. 131 Monschauer Volksblatt siehe unter Wochenzeitungen	über 1 400	4	22	15	Ü	294,—	35	68	I	C	490	349	7350	30	6	6
29 000	Moers Der Grafschafter Siehe Anzeige S. 158 * National-Zeitung, Ausgabe Z. Moers * No. nur 14 spalt. Ausg. u. Textausg. f. d. Gef.-Ausg. Sa.-Pr. siehe Essen, Bezirksausg. Niederrhein Siehe Anzeige S. 75	7 100 10 501	5 6*	22 22	12 14	Ü	264,— 394,80	25 75*	72 81	I, II I	A B	440 470	290 346	5280 6580	28 24	5 6	6 7*
134 000	Mülheim a. d. Ruhr Mülheimer Zeitung und Mülheimer General-Anzeiger Siehe Anzeige S. 158 * National-Zeitung, Ausgabe C. Mülheim * No. nur 14 spalt. Ausg. u. Textausg. f. d. Gef.-Ausg. Bei gleichz. Ausg. in Ausg. D. Oberhausen mm 10 Rp., im Textteil mm 100 Rp. Sa.-Pr. siehe Essen, Gef.-Ausg. Siehe Anzeige S. 75	über 13 500	6	22	14	Ü	403,20	50	80	I, II	C	480	336	6720	30		7
		7 295	6*	22	14	Ü	394,80	60*	81	I	B	470	346	6580	24	6	7*
127 000	M.-Gladbach Niederrheinische Volkszeitung, Bezirksausgabe B M.-Gladbach, Rheyd. u. Umgebung Sa.-Pr. siehe Krefeld, Gef.-Ausg. Siehe Anzeige S. 136 * Rheinische Landeszeitung Volksparole, Gladbach-Rheydter Zeitung Sa.-Pr. siehe Düsseldorf, Gef.-Ausg. Siehe Anzeige S. 66	über 5 300	4	22	13	Ü	239,20	35	77	I, II	B	460	306	5980	30	3	7
		über 29 300	12	22	15	Ü	864,—	80	65	I, II	B	480	349	7200	24	7	7

Einwohnerzahl	Erscheinungsort und Name der Zeitung	Aufgaben-Meldung vom 5. Okt. 1936	Anzeigenteil				Textteil		Nachschuß		Sahspiegel			Anatomien (Zweiteinst.)	Erscheinung		
			mm-Preis Rpfl	Spaltenbr. mm	Spaltenzahl	Grundschiff	Seitenpreis RM	mm-Preis Rpfl	Spaltenbr. mm	Nachschuß	Mengenstaffel	Höhe mm	Breite mm		mm-Durchschnitt	Uhrzeit	wöchl. x
2 983	Münstereifel Münstereifeler Zeitung	370	4	46	6	3	102,—	15	93	I, II	E	425	279	2550	20	12	3
1 342	Münstermaifeld Münstermaifelder Zeitung	335	3	22	11	3	132,—	10	67	I	A	400	271	4400	20	17	3
57 000	Neuß Neuß-Zeitung (Stadt- und Landbote) S. 169 S. 169 S. 169 S. 169 S. 169 S. 169	über 5 100	4	22	13	3	239,20	30	77	I, II	B	460	305	5980	30	6	7
	Neuß-Grevenbroicher Anzeiger. Bezirksbeilage von Rheinische Landeszeitung Volksparole, Düsseldorf Stadt-anzeiger	über 8 400	6	22	15	3	432,—	35	65	I, II	B	480	349	7200	24	7	7
	Neuß-Grevenbroicher Zeitung	8 700	6	22	12	3	302,40	50	94	I	B	420	290	5040	34	11	6
21 555	Neuwied Nationalblatt, Bezirksausgabe Neuwied Sa.-Pr. siehe Koblenz, Gef.-Ausg. S. 127 Neuwieder Zeitung (Generalanzeiger für den Westerwald und Mittelrhein) S. 171	7 237 5 224 über 3 900	5	22	14	3	336,—	30	65	I, II	A	480	336	6720	30	6	6
	Rhein- und Wied-Zeitung	3 900	7	46	7	3	238,14	35	79	I	A	486	326	3402	25	10	6
195 000	Oberhausen General-Anzeiger für das rheinisch-westfälische Industriegebiet und das westliche Münsterland GA, Gesamtausgabe Bezirksausg.: General-Anzeiger für Oberhausen, Bottroper Anzeiger, Gladbecker Anzeiger, Allgemeiner Anzeiger, Dorsten, Dinslakener General-Anzeiger. Sollen außer der Bezirksausg. General-Anzeiger für Oberhausen gleich, andere Bezirksausg. benutzt werden, so erhöht sich der Grundpreis um 1 Rpfl je mm für jede weitere Bezirksausg., bei Benutzung je einer der Bezirksausg. Bottroper Anzeiger oder Gladbecker Anzeiger oder Dinslakener General-Anzeiger oder Allgemeiner Anzeiger, Dorsten, erhöht sich der Grundpreis für die Mitbenutzung der Bezirksausg. General-Anzeiger für Oberhausen um 2 Rpfl je mm u. bei jeder weiteren Bezirksausg. um 1 Rpfl je mm S. 175 General-Anzeiger für das rheinisch-westfälische Industriegebiet und das westliche Münsterland GA, General-Anzeiger für Oberhausen Sa.-Pr. siehe Gef.-Ausg. S. 175	16 765 8 559	9	22	13	3	508,95	60	74	I	B	435	302	5655	30		7
	National-Zeitung, Ausgabe D. Oberhausen Mo. nur 14w. w. u. Textausg. f. d. Gef.-Ausg. Bei gleich. Aufg. in Ausg. C. Mülheim mm 10 Rpfl, im Textteil mm 100 Rpfl Sa.-Pr. siehe Essen, Gef.-Ausg. S. 75	10 001	6*	22	14	3	394,80	60*	81	I	B	470	346	6580	24	6	7*
	Der Neue Tag, Gesamtausgabe Bezirksausg.: Ausg. A für Groß-Oberhausen, Ausg. B für Duisburg-Hamborn u. Mülheim/ Ruhr, Ausg. C für Bottrop, Dorsten u. nördliches Bergbauggebiet (Westf.), Ausg. D für Bocholt, Vorken u. westliches Münsterland (Westf.) Bei Aufg. in Ausg. A u. B oder A u. C mm 6 Rpfl, im Textteil mm 45 Rpfl, Ausg. A u. D mm 7 Rpfl, im Textteil mm 45 Rpfl, Ausg. A, B u. C mm 7 Rpfl, im Textteil mm 60 Rpfl, Ausg. A, B u. D oder A, C u. D mm 8 Rpfl, im Textteil mm 60 Rpfl S. 174	22 384	9	22	13	3	538,20	60	77	I, II	B	460	305	5980	30	5	7
	Der Neue Tag (Ruhrwacht), Ausgabe A für Groß-Oberhausen Sa.-Pr. siehe Gef.-Ausg. S. 174	10 356	5	22	13	3	299,—	30	77	I, II	B	460	305	5980	30	5	7
	Rhein- und Ruhrzeitung, Ausgabe B Oberhausen Sa.-Pr. siehe Duisburg-Hamborn, Gef.-Ausg. S. 63	2 200	3	22	16	3	244,80	40	91	I	B	510	376	8160	30	4	7
3 500	Oberkassel/Siegkreis Oberkasseler Zeitung mit Nebenausg. Dollendorfer Zeitung	über 950	4	46	6	3	103,20	10	93	I, II	E	430	280	2580	20	11	3
4 784	Ober-Riblar Erftal-Nachrichten	2 322	4	46	6	3	103,20	15	93	I, II	A	430	280	2580	30	12	2
	Ohlig siehe Solingen-Ohlig																
000	Ovladen Bergische Post mit Nebenausg.: Levertusener Zeitung u. Bergische Post, Ausg. für Groß-Solingen S. 180	3 489	8	46	6	3	201,60	25	68	I	A	420	280	2520	36	9	6
	Rheinische Landeszeitung Volksparole, Bergischer Beobachter Rhein-Wupperkreis Sa.-Pr. siehe Düsseldorf, Gef.-Ausg. S. 66	über 10 950	8	22	15	3	576,—	55	65	I, II	B	480	349	7200	24	7	7
3 036	Prüm/Sifel Sifeler Volkszeitung	1 120	5	46	6	3	127,50	12	67	I, II	E	425	279	2550	20	16	3
13 483	Radevormwald Bergische Landeszeitung	1 200	8	46	6	3	206,40	30	90	I	A	430	285	2580	30	8	6
19 000	Ratingen Ratinger Zeitung	2 100	5	46	6	3	127,50	15	73	I	A	425	296	2550	20	10	6

Einwohnerzahl	Erscheinungsort und Name der Zeitung	Auflagen-Meldung vom 5. Okt. 1936	Anzeigenteil				Textteil		Nachlaß		Gehspiegel			Mikrotypier (Miniersatz)	Erscheinung		
			mm-Preis	Spaltenbr.	Spaltenzahl	Grundgröße	Seitenpreis	mm-Preis	Spaltenbr.	Maßstapel	Mengenmaß	Höhe	Breite		mm-Sinhalt	Uhrzeit	wöchl. x
4 826	Nees Allgemeiner Anzeiger siehe Wesel																
5 834	Remagen Rhein- und Mosel-Zeitung Siehe Anzeige S. 189	2 209	6	46	7	3	197,40	20	79	I, II	A	470	326	3290	30	10	6
102 000	Remscheid Remscheider General-Anzeiger * Rheinische Landeszeitung Volkspartei, Bergischer Beobachter Sa.-Pr. siehe Düsseldorf, Gef.-Ausg. Siehe Anzeige S. 66	14 009 über 8 800	9	22	12	6	464,40	45	70	I, II	B	430	295	5160	32	10	6
14 155	—Lennepe Lennepes Kreisblatt Siehe Anzeige S. 189	3 800	10	46	6	3	259,80	25	67	I, II	A	433	287	2598	30	15	6
3 892	Rheinbach Neue Rheinbacher Zeitung	200	4	46	6	3	99,60	10	92	I	A	415	280	2190	30	12	3
38 000	Rheinhausen Rheinhausener Zeitung Siehe Anzeige S. 190	3 428	6	46	6	3	147,60	15	72	I	B	410	279	2460	28	6	6
78 000	Rheydt * Rheydter Nachrichten. Bezirksbeilage von Rheinische Landeszeitung Volkspartei, Gladbach-Rheydter-Zeitung Siehe Anzeige S. 66 Rheydter Zeitung und Rheydter Tageblatt Siehe Anzeige S. 191	über 8 100 7 400	7	22	15	3	504,—	50	65	I, II	B	480	349	7200	24	7	7
7 426	—Giefenkirchen Giefenkirchener Zeitung siehe unter Wochenzeitungen																
21 000	—Odenkirchen Rheinisches Volksblatt siehe unter Wochenzeitungen																
	Ronsdorf siehe Wuppertal-Ronsdorf																
2 638	Saarburg/Bez. Trier Saarburger Kreisblatt	1 446	5	46	6	3	136,50	20	90	I	E	455	280	2730	20	15	3
1 570	St. Goar St. Goarer Kreisblatt	345	3	46	6	3	77,40	9	93	I, II	A	430	280	2580	20	16	2
1 129	Schleiden/Wifel * Westdeutscher Beobachter, Bezirksausgabe Schleiden Sa.-Pr. siehe Köln, Gef.-Ausg. Siehe Anzeige S. 131	über 3 600	4	22	15	3	294,—	35	68	I	C	490	349	7350	30	6	6
21 000	Siegburg Mittelrheinische Landes-Zeitung, Sieg-Rhein-Zeitung. Bezirksausgabe von Mittelrheinische Landes-Zeitung, Bonn Siehe Anzeige S. 38 u. 198 Neue Siegburger Zeitung Siehe Anzeige S. 198 * Westdeutscher Beobachter, Bezirksausgabe Siegburg. Teilausgabe von Westdeutscher Beobachter, Bonn Sa.-Pr. siehe Köln, Gef.-Ausg. Siehe Anzeige S. 131	3 300 über 11 500	5	46	7	3	161,50	25	79	I, II	B	470	326	3290	30	9	6
3 548	Simmern/Hunsrück Hunsrück-Zeitung	3 805	4	22	11	3	189,20	20	90	I	C	430	271	4730	34	10	6
4 219	Sinzig Sinziger Zeitung	750	5	46	6	3	132,—	20	87	I, II	E	440	282	2640	20	14	3
4 351	Sobernheim Sobernheimer Intelligenz-Blatt	928	3	46	6	3	79,20	10	90	I, II	E	440	280	2640	20	9	6
141 000	Solingen Bergische Post, Ausgabe für Groß-Solingen siehe Tpladen * Rheinische Landeszeitung Volkspartei, Bergischer Beobachter, Bergische Zeitung Sa.-Pr. siehe Düsseldorf, Gef.-Ausg. Siehe Anzeige S. 66	über 14 500	10	22	15	3	720,—	60	65	I, II	3	480	349	7200	24	7	7
31 000	—Ohlig Solinger Tageblatt Siehe Anzeige S. 199 Ohligter Anzeiger (Ohligter Zeitung u. Tageblatt) Siehe Anzeige S. 199	10 000 2 461	9	22	12	6	453,60	60	90	I	B	420	285	5040	32	16	
	Steele siehe Essen-Steele																
19 000	Stolberg Stolberger Zeitung Siehe Anzeige S. 201 * Westdeutscher Beobachter, Westdeutsches Grenzblatt Bei gleich. Aufg. in Bezirksausg. Westdeutsches Grenzblatt, Schweiler mm 5 Rpf, im Textteil mm 45 Rpf u. bei Aufg. in Bezirksausg. Westdeutsches Grenzblatt Weitenkirchen-Heinsberg u. Westdeutsches Grenzblatt für Stolberg/Schweiler mm 8 Rpf, im Textteil mm 60 Rpf, in Bezirksausg. Westdeutsches Grenzblatt, Nachen, Westdeutsches Grenzblatt Weitenkirchen-Heinsberg u. Westdeutsches Grenzblatt für Stolberg/Schweiler mm 18 Rpf, im Textteil mm 150 Rpf Weitere Sa.-Pr. siehe Köln, Gef.-Ausg. Siehe Anzeige S. 131	2 908 über 3 750	3,5	22	14	3	221,97	20	81	I	A	453	330	6312	24	12	
			4	22	15	3	294,—	35	68	I	C	490	349	7350	30	6	

Einwohnerzahl	Erscheinungsort und Name der Zeitung	Aufgaben-Nr. vom 5. Okt. 1936	Anzeigenteil				Textteil		Nachsatz		Sagspiegel			Erscheint			
			mm-Preis Rf.	Spaltenbr. mm	Spaltenzahl	Grundchrift	Seitenpreis R.M.	mm-Preis Rf.	Spaltenbr. mm	Maßstab	Mengenstaffel	Höhe mm	Breite mm	mm-Quadrat	Antotypen (Zeilenzahl)	Uhrzeit	Wöcht. x
5 061	Traben-Trarbach Traben-Trarbacher Zeitung	2 000	4	46	6	6	109,20	12	93	I, II	E	455	283	2730	20	13	6
79 000	Trier Nationalblatt, Bezirksausgabe Trier Sa.-Pr. siehe Koblenz, Gef.-Ausg. Siehe Anzeige S. 127 Trierische Landeszeitung Siehe Anzeige S. 208 Trierischer Volksfreund Siehe Anzeige S. 209	28 489 12 238	10 6 6	22 22 22	14 16 16	2 C C	672,— 493,44 511,68	60 50 60	65 74 90	I, II I I	C B B	480 514 533	336 380 373	6720 8224 8528	30 30 30	6 8 7	6 6 6
9 417	Troisdorf Anzeiger für Sieg und Rhein	1 730	4	46	6	2	103,20	15	87	I, II	A	430	280	2580	30	10	6
30 000	Velbert Rheinische Landeszeitung Volksparole, Bergischer Beobachter Sa.-Pr. siehe Düsseldorf, Gef.-Ausg. Siehe Anzeige S. 66 Velberter Zeitung (Revières-Gardenberger Volkszeitung - Neue Heiligenhauser Zeitung) Siehe Anzeige S. 210	über 4 650 6 947	7 13	22 46	15 6	2 2	504,— 331,50	55 40	65 72	I, II I, II	B A	480 425	349 296	7200 2550	24 35	7 17	7 7
34 000	Viersen Rheinische Landeszeitung Volksparole, Ausgabe Dreistädtegebiet und Grenzland Bei gleichz. Aufg. in Bezirksausg. Arefeld-Nerdingen u. Umgebung mm 10 Rf., im Textteil mm 60 Rf. Weitere Sa.-Pr. siehe Düsseldorf, Gef.-Ausg. Siehe Anzeige S. 66 Bereinigte Dreistädte-Zeitung Viersen, Dülken, Süchteln Siehe Anzeige S. 211 Westdeutsche Zeitung, Ausgabe C Dreistädtegebiet (Viersen, Dülken, Süchteln) siehe Kempen Siehe Anzeige S. 137	über 8 000 über 6 500	7 5,5	22 22	15 13	2 2	504,— 307,45	45 30	65 80	I, II I, II	B B	480 430	349 318	7200 5590	24 35	6 17	7 6
	Werden a. d. Ruhr siehe Essen-Werden a. d. Ruhr																
16 171	Wermelskirchen Wermelskircher Tageblatt	3 110	5	46	6	2	129,90	10	67	I	A	433	287	2598	30	15	6
25 000	Weiel General-Anzeiger für Weiel und Niederrhein (Anzeiger für Stadt und Kreis Dinslaken, Volksblatt für Weiel und Kreis Nees) Siehe Anzeige S. 215 National-Zeitung, Ausgabe V. Weiel-Nees * Mo. nur 14 wöcht. Ausg. u. Textausg. f. d. Gef.-Ausg. Sa.-Pr. siehe Essen, Bezirksausg. Niederrhein Siehe Anzeige S. 75 Weseler Zeitung (Kreisblatt) mit Nebenausg. Allgemeiner Anzeiger, Nees	7 988 3 201	7 6* 9	46 22	6 14	2 2	178,50 394,80	40 75*	72 81	I I	A B	425 470	281 346	2550 6580	20 24	12 6	6 7*
4 229	Wesseling/Bez. Köln Wesseling Volksblatt	220	3	46	6	6	79,20	6	92	I	A	440	279	2640	20	15	3
7 616	Willsch b. Arefeld Willscher Volkszeitung	665	4	46	6	2	104,40	12	90	I, II	E	435	280	2610	40	7	2
6 991	Wipperfürth Bergische Wacht, Bergischer Kurier siehe Engelskirchen Wipperfürther Nachrichten	484	4	46	6	2	103,92	10	67	I	A	433	287	2598	30	16	6
9 037	Wissen a. d. Sieg Volksmacht für Sieg und Westerwald Siehe Anzeige S. 218	6 769	8	46	6	2	208,80	30	69	I, II	A	435	280	2610	35	11	6
7 266	Wittlich Wittlicher Tageblatt	1 495	4	46	6	2	103,68	12	92	I, II	E	432	280	2592		10	6
11 852	Wülfrath Wülfrather Zeitung Siehe Anzeige S. 157	402	4	46	6	2	103,20	12	70	I, II	E	430	296	2580	45	11	6
189 686	Wuppertal-Barmen Stadt-Anzeiger für Wuppertal und Umgebung Siehe Anzeige S. 219	7 667	7	22	12	C	352,80	28	70	I, II	C	420	285	5040	36	12	6
14 308	Cronenberg Cronenberger Anzeiger Siehe Anzeige S. 219	2 245	8	46	6	2	204,—	30	90	I	A	425	282	2550	30	12	4
168 272	Elberfeld Bergisch-Märkische Zeitung Siehe Anzeige S. 219 General-Anzeiger der Stadt Wuppertal Siehe Anzeige S. 220	8 500 über 50 000	10 15	46 22	8 12	2 2	408,— 766,80	40 80	91 71	I I	A B	510 426	370 296	4080 5112	30 28	5 16	7 6
	Rheinische Landeszeitung Volksparole, Wuppertaler Zeitung Sa.-Pr. siehe Düsseldorf, Gef.-Ausg. Siehe Anzeige S. 66	31 400	13	22	15	2	936,—	70	65	I, II	B	480	349	7200	24	7	7
15 291	Ronsdorf Ronsdorfer Zeitung (Allgemeiner Anzeiger für Wuppertal-Ronsdorf und Lüttringhausen)	1 800	10	46	6	2	258,—	25	72	I, II	A	430	280	2580	30	14	6
17 900	Bohwinkel Bohwinkeler Lokal-Anzeiger	1 100															
5 057	Kanten Bote für Stadt und Land (Rheinberger Zeitung und Camp-Lintforter Zeitung) Siehe Anzeige S. 220	4 505	5	22	13	2	299,—	30	76	I, II	A	460	311	5980	30	6	7
2 796	Zell a. d. Mosel Zeller Volksfreund	585	3	46	6	6	81,—	9	90	I, II	E	450	285	2700	20	12	2

Fläche 25 528,38 qkm

Bevölkerungsdichte auf 1 qkm 133,2 Einwohner

A. Einwohnergliederung nach dem Stande vom 16. Juni 1933
(Zusammengestellt nach dem amtl. Material des Statistischen Reichsamtes. Die Wohnbevölkerung im Deutschen Reich nach der Volkszählung vom 16. Juni 1933. Endgültiges Ergebnis)

1	Gesamteinwohnerzahl	3 400 592
	a) weiblich	1 743 192
	b) männlich	1 657 400
2	Religionszugehörigkeit	v. S.
	a) evangelisch	88,3
	b) katholisch	7,4
	c) israelitisch	0,2
	d) sonstige	4,1
3	Erwerbstätige (das sind die hauptberuflich Erwerbstätigen und die Erwerbslosen)	1 629 142 47,9
4	Zahl der Haushaltungen (Auf einen Haushalt kommen 3,49 Personen)	974 770

B. Berufsgliederung (Berufszählung vom 16. Juni 1933). Einschließlich der Angehörigen ohne Hauptberuf. Von je 100 Personen der Gesamtbevölkerung entfielen auf:

1	Land- und Forstwirtschaft	21,4
2	Industrie und Handwerk	40,0
3	Handel und Verkehr	16,0
4	Öffentlicher Dienst und private Dienstl. (Beamte, Heer, Marine, Kirche, Krankenkassen, Gesundheitswesen, Feuerwehr, Theater usw.)	6,7
5	Häusliche Dienste	1,7
6	Berufslose Selbständige (das sind im wesentlichen Rentenempfänger, Pensionäre, von eigenem Vermögen oder von Unterstützungszuwendungen lebende Personen)	14,2
		100,0

C. Gliederung der Bevölkerung nach ihrer sozialen Stellung (Berufszählung vom 16. Juni 1933). Von je 100 Personen der Gesamtbevölkerung waren:

1	Selbständige (einschl. höherer Beamter und Angestellter in leitender Stellung)	14,6
2	Mithelfende Familienangehörige	7,8
3	Beamte (einschl. Soldaten)	5,1
4	Angestellte	8,9
5	Arbeiter (einschl. Heimarbeiter und Hausgewerbetreibender)	47,8
6	Hausangestellte	1,6
7	Berufslose Selbständige (das sind im wesentlichen Rentenempfänger, Pensionäre, von eigenem Vermögen oder von Unterstützungszuwendungen lebende Personen)	14,2
		100,0

D. Bestand an Kraftfahrzeugen am 1. Juli 1936 (bei Ziff. 7—9 einschl. der vorübergehend abgemeldeten Kraftfahrzeuge)

1	Anzahl der Krafträder	76 539
2	Anzahl der Personenkraftwagen	52 437
3	Anzahl der Lastkraftwagen	12 883
4	1 Kraftrad entfällt auf Einwohner	45
5	1 Personenkraftwagen entfällt auf Einwohner	65
6	1 Lastkraftwagen entfällt auf Einwohner	267
7	Zunahme der Krafträder im Vergleich vom Juli 1935 bis zum Juli 1936	v. S. 10,4
8	Zunahme der Personenkraftwagen im Vergleich vom Juli 1935 bis zum Juli 1936	20,0
9	Zunahme der Lastkraftwagen im Vergleich vom Juli 1935 bis zum Juli 1936	10,8

E. Anzahl der Fernsprechstellen 155 911*

(errechnet nach dem Geschäftsbericht der Deutschen Reichspost Rechnungsjahr 1935 [1. April 1935 bis 31. März 1936])

Auf 100 Einwohner kommen	4,12 Sprechstellen
------------------------------------	-----------------------

F. Die Zahl der Rundfunkteilnehmer 474 340*

(errechnet nach dem Geschäftsbericht der Deutschen Reichspost Rechnungsjahr 1935 [1. April 1935 bis 31. März 1936])

Auf 100 Einwohner kommen	12,75 Apparate
------------------------------------	-------------------

* Zusammengefaßt Mitteldeutschland: Provinz Sachsen, Thüringen, Anhalt

G. Die Zahl der Postscheckkunden 41 672

(errechnet nach dem Geschäftsbericht der Deutschen Reichspost Rechnungsjahr 1935 [1. April 1935 bis 31. März 1936])

Auf 100 Einwohner kommen	1,23 Postscheckkunden
------------------------------------	--------------------------

H. Sparkassen (Vorläufige Statistik der deutschen Sparkassen für das Jahr 1935)

1	Anzahl der Sparer	2 233 000
2	Guthaben der Sparer	733 471 000 RM
3	Durchschnittssumme pro Sparkonto	328,47 RM
4	Durchschnittssumme auf den Kopf der Bevölkerung	215,69 RM

Einwohnerzahl	Erscheinungsort und Name der Zeitung	Auflagen-Meldung vom 5. Okt. 1936	Anzeigenteil				Textteil		Nachschl.		Sahspiegel			Anst. (Vintersch.)	Ersteht		
			mm-Preis Rpfl.	Spaltenbr. mm	Spaltenzahl	Grundchrift	Seitenpreis R.M.	mm-Preis Rpfl.	Spaltenbr. mm	Malstoff	Mengenstaffel	Höhe mm	Breite mm		mm-Quadrat	Uhrzeit	x wöchtl.
5 109	Gerbstedt Gerbstedter Nachrichten	1 293	3	46	6	R	77,40	9	90	I	A	430	287	2580	20	15	3
4 963	Gommern/Bez. Magdeburg Beobachter für Gommern und Umgegend	1 296	5	46	6	P	130,50	20	90	I, II	A	435	285	2610	40	16	3
4 344	Gräfenhainichen/Bez. Halle Gräfenhainicher Zeitung (Gräfenhainicher Tageblatt, Bismarckweiser Zeitung)		4	46	6	R	105,60	15	90	I	A	440	282	2640	25	15	6
3 016	Gröningen/Bez. Magdeburg Gröninger Zeitung	545	4	46	6	P	100,80	8	90	I, II	E	420	280	2520	32		3
11 293	Groß-Otterleben/Bez. Magdeburg Otterlebener Zeitung	910	4	46	6	P	99,60	20	90	I, II	E	415	284	2490	20	17	3
2 704	Hadmersleben/Krs. Wanzleben Hadmerslebener Zeitung		3	46	6	P	75,60	15	92	I, II	E	420	280	2520	30	12	3
51 000	Halberstadt Halberstädter Zeitung und Intelligenzblatt Siehe Anzeige S. 95	11 959	5	22	12	C	270,—	35	97	I, II	B	450	296	5400	32	16	6
	Der Mitteldeutsche, Nationalzeitung für Harzgebiet und Bodetal (Ausg. H.) Ausgabe 1 Halberstadt und Wernigerode Ausgabe 2 Quedlinburg Bei Aufg. in Ausg. 1 u. 2 mm 5 Rpfl., Mengenstaffel B. Diese Ausg. ersch. gleichz. in Bezirksausg. Nationalzeitung-Otterslebener Kreisblatt (Ausg. J.) * siehe auch Magdeburg, Gef.-Ausg. Siehe Anzeige S. 151	5 259 3 233	3,5*	22	12	R	172,20 172,20	40*	66	I, II	A	410	280	4920	28	6	6*
208 905	Halle a. d. Saale Beobachter im Saaletal siehe unter Wochenzeitungen über	42 000 63 621	14 22	22	14 12	R R	891,80 1108,90	100 140	78 65	I I	C C	455 420	326 279	6370 5040	30 28	12 6	6 7
	Hallische Nachrichten Siehe Anzeige S. 96 Mitteldeutsche National-Zeitung, Gesamtausgabe Bezirksausg.: Ausg. Halle mit den Unterausg. Bitterfeld, Desslich-Cilenburg, Merseburg u. Unterausg. Gau Halle-Merseburg Bezirksausg. West u. Ausgaben Naumburg, Weißenfels, Zeitz Siehe Anzeige S. 97	45 729	14	22	12	R	705,60	100	65	I	C	420	279	5040	28	6	7
	Mitteldeutsche National-Zeitung, Ausgabe Halle mit den Unterausg. Bitterfeld, Desslich-Cilenburg, Merseburg u. Gau Halle-Merseburg Bezirksausg. West Sa.-Pr. siehe Gef.-Ausg. Siehe Anzeige S. 97	5 568	5	22	12	R	252,—	35	65	I	B	420	279	5040	28	6	7
	Mitteldeutschland, Gesamtausgabe Bezirksausg.: Saale Zeitung, Merseburger Zeitung, Mitteldeutsche Zeitung, Erfurt Bei Aufg. nur in Bezirksausg. Saale-Zeitung u. Merseburger Zeitung mm 17 Rpfl., im Textteil mm 130 Rpfl. Siehe Anzeige S. 99	58 012	26	22	12	C	1310,40	180	68	I	B	420	285	5040	25	13	6
9 688	Mitteldeutschland, Saale Zeitung Sa.-Pr. siehe Gef.-Ausg. Siehe Anzeige S. 99	23 664	13	22	12	C	655,20	90	68	I	C	420	285	5040	25	13	6
8 470	Heiligenstadt/Sichsfeld Sichsfelder Tageblatt Sichsfelder Volksblatt Siehe Anzeige S. 182	4 150 5 382	6 4	46 22	6 12	P C	162,— 202,56	25 20	90 89	I, II I	B A	450 422	288 285	2700 5064	20 30	12	6 6
2 968	Helbra Helbraer Anzeiger	1 513	5	46	6	P	123,—	15	90	I	E	410	280	2460	20	14	6
4 269	Heldrungen a. d. Unstrut Unstrut- und Wipperbote	1 542	5	46	6	P	129,—	15	90	I	A	430	287	2580	20	13	6
8 306	Herzberg a. d. Elster Schweinitzer Kreisblatt	3 920	5	46	6	P	124,20	20	93	I	B	414	281	2484	28	12	6
7 102	Hettstedt/Südharz Hettstedter Tageblatt (Amtliches Kreisblatt) Hettstedter Zeitung	3 124 2 118	5 4,5	46 46	6 6	P P	130,20 115,83	20 18	90 90	I I, II	E E	434 429	286 282	2604 2574	13 20	13 14	6 6
2 319	Holzweißig Holzweißiger Bote	860	4	46	6	R	102,—	10	90	I, II	E	425	282	2550	25	13	3
4 693	Hornburg/Krs. Wernigerode Hornburger Zeitung	520	4	46	6	R	103,92	10	90	I	E	433	286	2598	20	14	3
2 021	Hüttenleben Hüttenlebener Anzeiger	294	3	46	6	P	78,30	15	90	I	A	435	283	2610	30	15	6
5 333	Ilfeld/Südharz Ilfelder Kreisanzeiger	475	4	46	6	P	100,80	15	90	I	A	420	279	2520	22		2
2 713	Ilfenburg/Harz Wernigeröder Zeitung und Intelligenzblatt, Ilfenburger Zeitung verbunden mit Ilfenburger Allgemeine Zeitung Siehe Anzeige S. 215	1 064	4	46	6	P	100,80	25	93	I, II	E	420	280	2520	30	12	6
3 692	Jerichow a. d. Elbe Jerichower Zeitung	580	4	46	6	P	100,80	15	90	I	E	420	284	2520	20	17	3
2 583	Jeßen a. d. Elster Jeßener Zeitung	1 570	3	46	6	P	77,40	12	90	I, II	A	430	280	2580	20	15	6
1 867	Kemberg/Bez. Halle Kemberger Zeitung	746	4	46	6	R	102,—	10	90	I, II	A	425	282	2550	20	16	3
4 640	Kindelbrunn Kindelbrunner Zeitung	1 050	3	46	6	R	77,40	8	93	I	A	430	280	2580	27	16	3
3 624	Kölleda Kölledaer Anzeiger (Amtliches Kreisblatt)	2 600	6	46	6	P	153,52	16	90	I	A	432	282	2592	13		6
4 743	Könnern a. d. Saale Anzeiger für Stadt und Land (Amtliches Organ)	788	6	46	6	P	151,20	25	90	I	A	420	282	2520	25	16	3

Einwohnerzahl	Erscheinungsort und Name der Zeitung	Auflagen-Meldung vom 5. Okt. 1936	Anzeigenteil				Textteil		Nachsch.		Satzspiegel			Erschein.		
			mm-Preis Rp.	Spaltennr. mm	Spaltenzahl	Grundfläche	Seitenpreis RM	mm-Preis Rp.	Spaltennr. mm	Maßstab	Mengenmaßstab	Höhe mm	Breite mm	mm-Schnitt	Antotypien (Zinncybel)	Wochen
2 070	Landsberg/Bez. Halle Landsberger Nachrichten	352	4	46	6	8	95,28	12	90	I, II	A	397	280	2382	12	3
12 737	Langensalza Langensalzaer Allgemeiner Anzeiger Langensalzaer Tageblatt (Amtliches Kreisblatt)	2 123 3 035	7 7	46 46	6 6	8 8	181,86 180,60	27 20	90 68	I, II I, II	E E	433 430	288 282	2598 2580	24 24	16 16
2 405	Laucha a. d. Unstrut Unstrut-Zeitung	301	4	46	6	8	103,20	12	90	I	A	430	289	2580	20	15
2 461	Bad Lauchstädt Lauchstädter Nachrichten (Amtsblatt)	825	5	46	6	8	123,—	15	93	I, II	E	410	279	2460	25	3
3 573	Bad Liebenwerda Liebenwerdaer Kreisblatt (Tageblatt für Eisterwerda, Mühlberg, Nebigau, Ortrand, Falkenberg, Lauchhammer, Bodwih, Müdenberg, Hohenleipisch, Pleßja und alle übrigen Orte des Kreises) Siehe Anzeige S. 144	12 571	10	46	6	8	249,—	35	90	I	B	415	280	2490	25	15
3 292	Löbejün Fuhmetal-Zeitung	300	4	46	6	8	94,80	12	90	I	A	395	279	2370	20	3
2 735	Loburg/Bez. Magdeburg Kreis-Zeitung (Anzeiger für Loburg, Mödern und die Jerichower Lande)	722	5	46	6	8	127,50	18	88	I	A	425	280	2550	28	15
4 977	Lützen Lützener Tageblatt	1 940	5	46	6	8	126,—	25	90	I, II	E	420	280	2520	35	14
311 000	Magdeburg Magdeburger General-Anzeiger Siehe Anzeige S. 150 Magdeburger Tageszeitung Siehe Anzeige S. 149 Magdeburgische Zeitung 10 000 * Morgenausg. ohne Ausg. Siehe Anzeige S. 150	über 55 000 über 8 100 über 10 000	14 11 10	22 22 22	15 12 12	8 8 8	987,— 541,20 508,80	140 100 100	88 92 88	I, II I, II I, II	C B B	470 410 424	349 280 279	7050 4920 5088	34 28 34	6 15 16
	§ Der Mitteldeutsche, Gesamtausgabe Bezirksausg.: Ausg. A. Neues Magdeburger Tageblatt, B. Anhaltische Tageszeitung, Dessau (Anh.), C. Anhalter Nachrichten, Bernburg (Anh.), D. Köthener Tagespost (Anh.), E. Wilmäcker Anzeiger, Stendal, F. Gardeleger Tagespost, G. Neue Salzweber Zeitung, H. Nationalzeitung für Harzgebiet u. Bodehal, Halberstadt, I. Nationalzeitung-Sicherlebener Kreisblatt, K. Der Mitteldeutsche im Salzland, Stahfurt, L. Zerbster Zeitung (Anh.) * 7* u. 12* ** 7× bzw. 6×. In der Mo.-Frühausg. d. Ausg. A können aus techn. Gründen nur Anz. über Satzspiegelbreite oder in Textspalte ersch. In den Ausg. B bis D u. K bis L ersch. diese Anz. erst Mo. mittag u. E bis I Di. früh. Andere Anzeigengrößen werden in den Ausg. A sowie E bis I nur Di. bis So. früh veröffentlicht Bei Aufg. in den Bezirksausg. A u. 3 weitere nach Wahl mm 24 Rpf, im Textteil mm 150 Rpf, in B, C, D u. L mm 16 Rpf, im Textteil mm 100 Rpf, in E, F u. G mm 12 Rpf, im Textteil mm 90 Rpf. Siehe Anzeige S. 151	119 641	35	22	12	8	1722,—	225	66	I, II	C	410	280	4920	28	* **
	§ Der Mitteldeutsche, Neues Magdeburger Tageblatt (Ausg. A.), Stadt- u. Landausgabe (Ausg. Neuhaldensleben-Wanzleben-Wolmirstedt, Ausg. Jerichower Land u. Ausg. Kreis Calbe-Schönebeck) Bei Aufg. nur in Landausg. (Aufs. 16 054) mm 4 Rpf, im Textteil mm 40 Rpf, Mengenmaßstab A * siehe auch Gef.-Ausg. Siehe Anzeige S. 151	42 430	12*	22	12	8	590,40	100*	66	I, II	C	410	280	4920	28	7 7*
	Sächsische Zeitung (Thüringer Volkswacht) Siehe Anzeige S. 182		3	22	12	C	151,92	14	89	I	A	422	285	5064	30	6
2 322	Mausfeld Mausfelder Zeitung (Amtliches Kreisblatt)	1 230	4	46	6	8	103,92	9	89	I, II	E	433	282	2598	24	14
32 000	Merseburg § Mitteldeutsche National-Zeitung, Ausgabe Merseburg. Unterausgabe der Ausgabe Halle Siehe Anzeige S. 97 Mitteldeutschland, Merseburger Zeitung (Merseburger Korrespondent u. Merseburger Tageblatt) Sa.-Pr. siehe Halle/Saale, Gef.-Ausg. Siehe Anzeige S. 99	über 7 600 14 030	6 8	22 22	12 12	8 8	302,40 427,20	40 60	65 68	I I	B B	420 445	279 288	5040 5340	28 25	6 14
7 262	Mühleln/Bez. Halle Vote für das Geißeltal	1 600	5	46	6	8	127,20	20	90	I	A	424	280	2544	30	13
3 597	Mühlberg a. d. Elbe Mühlberger Tageblatt	795	5	46	6	8	127,50	15	93	I, II	E	425	280	2550	20	16
40 000	Mühlhausen/Thür. Mühlhäuser Anzeiger § Thüringer Gauzeitung, Mühlhäuser Kampf Sa.-Pr. siehe Weimar (Thür.), Gef.-Ausg.	10 451 3 907	9 4	46 22	6 12	8 8	226,80 204,—	36 20	68 68	I, II I	B A	420 425	279 279	2520 5100	24 20	16 7
32 000	Naumburg a. d. Saale § Mitteldeutsche National-Zeitung, Ausgabe Naumburg Sa.-Pr. siehe Halle/Saale, Gef.-Ausg. Siehe Anzeige S. 97 Naumburger Tageblatt Siehe Anzeige S. 167	4 441 8 908	5 5	22 22	12 12	8 8	252,— 261,—	35 35	65 99	I I, II	B B	420 435	279 296	5040 5220	28 24	6 12
2 289	Nebra a. d. Unstrut Unstrut-Warte, Nebraer Anzeiger Sa.-Pr. siehe Kösteben, Gef.-Ausg.	320	4	46	6	8	104,40	12	90	I, II	A	435	282	2610	24	9
12 712	Neuhaldensleben Wochenblatt Siehe Anzeige S. 167	über 5 000	7	46	6	8	181,44	20	70	I	A	432	287	2592	34	12
38 000	Nordhausen/Sars Allgemeine Zeitung und Nordhäuser Lokal-Anzeiger Siehe Anzeige S. 172 Nordhäuser Zeitung und General-Anzeiger Siehe Anzeige S. 172	8 577 14 559	5,5 5,5	22 22	12 12	8 8	280,50 306,90	30 30	66 70	I, II I, II	B B	425 465	279 295	5100 5580	30 30	12 11

Einwohnerzahl	Erscheinungsort und Name der Zeitung	Anf.-lagen-Meldung vom 5. Okt. 1935	Anzeigenteil				Textteil		Nachlaß		Casspiegel			Autotypen (Zitiergeh.)		Erfchein.	
			mm-Preis Rfl.	Spaltenbr. mm	Spaltenzahl	Grundschrift	Seitenpreis Rfl.	mm-Preis Rfl.	Spaltenbr. mm	Maßstapel	Mengentafel	Höhe mm	Breite mm	mm-Druck	Autotypen	Uhrzeit	wöchl. x
4 899	Debitafelbe General-Anzeiger Siehe Anzeige S. 176 Neues Tageblatt Siehe Anzeige S. 176	1 425 1 312	4 4	46 46	6 6	8 8	100,80 103,20	15 15	93 91	I, II I, II	E E	420 430	280 280	2520 2580	30 30	16 15	6 6
14 069	Sicherleben a. d. Bode Bode-Zeitung (Sicherlebener Tageblatt). * Der Mitteldeutsche, National-Zeitung-Sicherlebener Kreisblatt (Ausg. J.) * siehe auch Halberstadt, Bezirksausg. Nationalzeitung für Harzgebiet u. Bodetal (Ausg. H.) u. Magdeburg, Gef.-Ausg. Siehe Anzeige S. 151	4 292 3 555	4 4*	22 22	12 12	C R	201,60 196,80	30 30*	90 66	I, II I, II	B B	420 410	279 280	5040 4920	25 28	13 6	6 6*
5 597	Osterburg/Altmark Altmarkische Zeitung (Osterburger Kreisblatt) Osterburger Zeitung	1 722 1 375	5 5	46 46	6 6	R 8	124,50 124,50	15 15	90 90	I I, II	A A	415 415	280 282	2490 2490	20 20	15 15	6 6
1 542	Osterfeld/Bez. Halle Osterfelder Zeitung mit Nebenausg. Stößener Zeitung	925	4	46	6	8	104,40	12	90	I, II	E	435	291	2610	20	15	4
5 373	Ostervied/Sarz Iffe-Zeitung	2 040	6	46	6	8	151,80	25	90	I, II	E	430	288	2580	30	12	6
2 775	Barby a. d. Elbe Barbyer Nachrichten	480	4	46	6	R	100,80	15	90	I	A	420	280	2520	20	16	3
1 758	Brettin/Krs. Torgau Elbe- und Ester-Vote	1 042	3	46	6	R	77,94	10	90	I, II	E	433	280	2598	40	14	3
1 825	Bretsch a. d. Elbe Bretscher Zeitung	455	4	46	6	8	105,60	10	90	I	B	440	283	2640	25	13	3
28 239	Quedlinburg * Der Mitteldeutsche, Nationalzeitung für Harzgebiet und Bodetal, Ausgabe 2 Quedlinburg siehe Halberstadt Siehe Anzeige S. 151 Quedlinburger Kreisblatt Siehe Anzeige S. 187	11 301	7	46	6	8	180,18	23	90	I	B	429	288	2574	28	15	6
6 497	Querfurt Querfurter Tageblatt Siehe Anzeige S. 187	4 327	7	46	6	C	181,44	24	74	I, II	A	432	296	2592	30	12	6
2 241	Ranis/Thür. Raniser-Zeitung		4	46	6	8	99,60	13	93	I	A	415	282	2490	20	15	3
2 454	Rossla/Sarz Rosslauer Allgemeiner Anzeiger	533	3	46	6	R	75,60	9	90	I	A	420	280	2520	20	11	3
3 273	Rosleben a. d. Unstrut Unstrut-Warte, Gesamttausgabe Bezirksausg.: Rosleber Zeitung, Nebracer Anzeiger Unstrut-Warte, Rosleber Zeitung Sa.-Pr. siehe Gef.-Ausg.	1 250 930	6 5	46 46	6 6	8 8	156,60 130,50	20 15	90 90	I, II I, II	A A	435 435	282 282	2610 2610	24 24	3 17	3 3
3 371	Bad Sachsa Bad Sachsaer Nachrichten	730	4	46	6	R	100,80	10	93	I	E	420	280	2520		12	3
16 123	Salzvedel * Der Mitteldeutsche, Neue Salzwedeler Zeitung (Ausg. G.) * siehe auch Magdeburg, Gef.-Ausg. Siehe Anzeige S. 151 Tageszeitung Salzwedeler Wochenblatt Siehe Anzeige S. 193	9 607 5 090	6* 5	22 22	12 12	R 8	295,20 241,80	40* 30	66 67	I, II I	A A	410 408	280 285	4920 4896	20 36	6 13	6* 6
1 790	Sandau a. d. Elbe Sandauer Zeitung	319	3	46	6	R	75,60	10	90	I, II	A	420	282	2520	20		3
12 379	Sangerhausen Sangerhäuser Zeitung Siehe Anzeige S. 194	8 489	10	46	6	C	250,80	40	90	I, II	A	418	280	2508	25	10	6
2 738	Schafstädt Schafstädter Zeitung	640	3	46	6	8	74,70	10	93	I, II	E	415	280	2490	30	15	2
1 571	Schildau/Krs. Torgau Schildauer Zeitung	270	3	46	6	R	75,60	10	90	I	E	420	279	2520	45	15	3
13 501	Schwenditz Schwenditzer Tageblatt	2 183	6	46	6	R	155,52	25	90	I, II	E	432	286	2592	34	16	6
1 825	Schfölen/Thür. Zeitung für Schfölen	235	5	46	6	R	127,50	20	90	I, II	A	425	280	2550	40	15	3
4 455	Schleusingen Denneberger Kreisblatt und Schleusinger Anzeiger	1 146	5	46	6	R	120,—	13	90	I, II	E	400	280	2400	20	14	4
2 867	Bad Schmiedeberg/Bez. Halle Bad Schmiedeberger Zeitung		3	46	6	R	77,94	10	90	I	A	433	282	2598	25	16	6
35 000	Schönebeck a. d. Elbe Schönebeck-Bad Salzelmener Tages-Zeitung Siehe Anzeige S. 194 Schönebecker Zeitung Siehe Anzeige S. 194	3 500 6 593	6 6	46 46	6 6	8 8	149,40 151,20	25 25	90 90	I I	A A	415 420	279 279	2490 2520	48 32	11 10	6 6
2 205	Schraplau Schraplauer Stadt- und Land-Vote	280	3	46	6	8	72,—	9	90	I	A	400	280	2400	40	16	2
3 310	Schwanebeck/Krs. Sicherleben Huy-Zeitung	1 245	5	46	6	8	124,80	15	90	I	B	416	285	2496	32	14	3
4 184	Seehausen/Altmark Seehäuser Wochenblatt (Werbener Zeitung, Tageszeitung für die nordöstliche Altmark)	1 898	5	46	6	8	124,50	15	90	I, II	A	415	280	2490	20	8	6
2 754	Seehausen/Krs. Wanzleben Anzeiger für die Kreise Wanzleben, Wolmirstedt und Neuhaldensleben		4	46	6	8	99,60	15	90	I, II	E	415	280	2490	20		3
1 362	Seyda/Bez. Halle Seydaer Stadt- und Landvote	380	3	46	6	R	78,30	12	90	I, II	A	435	279	2610	20	13	3
8 495	Sömmerda Sömmerdaer Zeitung	2 463	5	46	6	8	130,50	15	90	I	A	435	279	2610	34	15	6
15 213	Staßfurt * Der Mitteldeutsche im Salzland (Ausg. K.) Bei gleichz. Aufg. in Bezirksausg. Wähler Nachrichten (Ausg. C.), Bernburg (Anh.) mm 7 Rpf, im Textteil mm 40 Rpf * siehe auch Magdeburg, Gef.-Ausg. Siehe Anzeige S. 151 Staßfurter Zeitung	1 243 4 250	2,5* 6	22 46	12 6	R 8	123,— 151,20	20* 20	66 90	I I	A A	410 420	280 279	4920 2520	28 48	12 14	6* 6

Einwohnerzahl	Erscheinungsort und Name der Zeitung	Auflagen-Meldung vom 5. Okt. 1936	Anzeigenteil					Textteil		Nachlaß		Satzspiegel			Anzahltypen (Zinnsatz)	Erscheint	
			mm-Preis Rfl.	Spaltenbr. mm	Spaltenzahl	Grundschritt	Seitenpreis RM	mm-Preis Rfl.	Spaltenbr. mm	Maßstab	Mengenmaßstab	Höhe mm	Breite mm	mm-Inhalt		Wochen	Wöchl. x
32 000	Stendal Der Altmärker vereinigt mit Altmärkische Tageszeitung . . . S. 201 * Der Mitteldeutsche, Altmärker Anzeiger (Ausg. E.) . . . * siehe auch Magdeburg, Gef. Ausg. S. 151	20 082	6	22	12	C	302,40	35	72	I	A	420	294	5040	20	12	6
		10 610	6*	22	12	R	295,20	40*	66	I	A	410	280	4920	20	6	6*
2 000	Stolberg/Harz Stolberger Anzeiger	410	4	46	6	R	99,84	10	90	I, II	A	416	283	2496	34	15	3
1 364	Stößen Stößener Zeitung siehe Osterfeld																
16 000	Suhl Suhler Zeitung	6 165	7	46	6	R	178,50	25	90	I, II	A	425	283	2550	33	13	6
5 531	Tangerhütte Tangerhütter Anzeiger Siehe Anzeige S. 207	980	5	46	6	R	126,90	15	90	I, II	A	423	282	2538	35	16	6
13 924	Tangermünde Tangermünder Anzeiger	2 688	3,5	22	12	R	178,50	20	88	I, II	A	425	283	5100	40	13	6
3 177	Bad Tennstedt Bad Tennstedter Anzeiger und Tageblatt	551	4	46	6	R	104,40	12	90	I, II	A	435	279	2610	34	16	6
6 206	Teuchern Täglicher Anzeiger für Teuchern, Hohenmölsen und Umgegend	1 685	4	46	6	R	103,20	15	90	I, II	E	430	283	2580	24	16	6
13 453	Thale/Harz Tageblatt für Thale a. Harz und Umgegend Siehe Anzeige S. 208	2 116	6	46	6	R	151,20	20	90	I	E	420	280	2520	35	12	6
14 418	Torgau a. d. Elbe Torgauer Zeitung (Neueste Nachrichten, Torgauer Kreisblatt) Siehe Anzeige S. 208	7 201	10	46	6	R	270,—	30	74	I	B	450	295	2700	34	13	6
3 105	Treffurt a. d. Werra Trefffurter Nachrichten	905	4	46	6	R	105,60	12	90	I, II	A	440	286	2640	20	17	3
4 053	Wanzleben/Bez. Magdeburg Wanzlebener Kreisblatt	924	4	46	6	R	99,60	15	90	I	E	415	284	2490	20	18	3
3 810	Weferlingen Weferlinger Anzeiger (Grasleber Nachrichten, Walbecker Zeitung)	1 194	4	46	6	R	100,80	15	93	I	A	420	280	2520	34	14	6
3 131	Wegeleben/Ditharz Herbstliche Zeitung siehe unter Wochenzeitungen																
41 000	Weißenfels * Mitteldeutsche National-Zeitung, Ausgabe Weißenfels . . Sa.-Pr. siehe Halle/Saale, Gef. Ausg. Siehe Anzeige S. 97 Weißenfelscher Nachrichten. Bezirksbeilage von Mitteldeutschland, Merseburger Zeitung . . . Siehe Anzeige S. 99	5 800	5	22	12	R	252,—	35	65	I	B	420	279	5010	28	6	7
		1 900	5	22	12	C	267,—	40	68	I	A	445	288	5340	25	13	6
		8 200	5	22	12	C	261,—	35	95	I, II	B	435	296	5220	24	9	7
3 032	Weißensee/Thür. Weißenseer Kreis-Zeitung	977	4	46	6	R	108,—	8	90	I, II	A	450	283	2700	30	11	6
25 000	Wernigerode/Harz Wernigeröder Zeitung und Intelligenzblatt Siehe Anzeige S. 215	7 056	8	46	6	R	201,60	25	93	I	B	420	280	2520	30	10	6
2 051	Wiehe/Antruttal Goldene Aue und Finne	850	5	46	6	R	130,50	12	90	I, II	A	435	282	2610	20	14	6
24 480	Wittenberg/Bez. Halle Sachsenische Tageszeitung (Wittenberger Zeitung) . . . Wittenberger Tageblatt	4 079	10	46	6	R	255,—	35	67	I	A	425	280	2550	20	12	6
		9 221	10	46	6	R	246,—	30	90	I	A	410	280	2460	20	13	6
6 395	Wolfen/Krs. Bitterfeld Wolfener Nachrichten	716	3	46	6	R	78,30	8	90	I	A	435	279	2610	25	16	3
4 972	Wolmirstedt/Bez. Magdeburg Allgemeiner Anzeiger für die Kreise Wolmirstedt und Neuhaldensleben	2 000	6	46	6	R	152,64	25	90	I	A	424	282	2544	28	14	6
2 513	Worbis/Cichsfeld Cichsfelder Anzeiger	842	4	46	6	R	106,80	15	93	I	A	445	280	2670	20	12	6
4 364	Zahna/Bez. Halle Zahnaer Zeitung	550	5	46	6	R	127,50	25	90	I	A	425	280	2550	20	12	6
35 603	Zeit * Mitteldeutsche National-Zeitung, Ausgabe Zeit Sa.-Pr. siehe Halle/Saale, Gef. Ausg. Siehe Anzeige S. 97 Zeiger Neueste Nachrichten	7 651	5	22	12	R	252,—	35	65	I	B	420	279	5010	28	6	7
		8 632	5	22	12	R	255,—	30	72	I, II	B	425	295	5100	24	12	6
1 247	Ziegenrück Ziegenrücker Kreisanzeiger. Beilage von Böhmischer Zeitung verbunden mit Böhmischer Tageblatt	829	6	46	6	R	153,72	12	70	I	A	427	291	2562	20		6
2 503	Ziesar/Bez. Magdeburg Anzeiger für Ziesar, Gdrzke und die umliegenden Ortschaften	2 872	6	46	6	R	154,44	21	90	I, II	E	429	283	2574	20	15	6
4 716	Börbig Börbigener Bote	1 450	5	46	6	R	126,—	25	90	I	A	420	280	2520	20	16	4



Niederschlesien

Fläche 26 600,95 qkm

Bevölkerungsdichte auf 1 qkm 120,4 Einwohner

A. Einwohnergliederung nach dem Stande vom 16. Juni 1933 (Zusammengestellt nach dem amtl. Material des Statistischen Reichsamtes. Die Wohnbevölkerung im Deutschen Reich nach der Volkszählung vom 16. Juni 1933. Endgültiges Ergebnis)

1	Gesamteinwohnerzahl	3 203 998
	a) weiblich	1 677 486
	b) männlich	1 526 512
2	Religionszugehörigkeit	v. S.
	a) evangelisch	67,3
	b) katholisch	28,9
	c) israelitisch	0,8
	d) sonstige	3,0
3	Erwerbstätige (das sind die hauptberuflich Erwerbstätigen und die Erwerbslosen)	1 582 923 49,4
4	Zahl der Haushaltungen (Auf einen Haushalt kommen 3,51 Personen)	914 093

B. Berufsgliederung (Berufszählung vom 16. Juni 1933). Einschließlich der Angehörigen ohne Hauptberuf. Von je 100 Personen der Gesamtbevölkerung entfielen auf:

1	Land- und Forstwirtschaft	24,9
2	Industrie und Handwerk	35,5
3	Handel und Verkehr	15,2
4	Öffentlicher Dienst und private Dienstl. (Beamte, Heer, Marine, Kirche, Krankenkassen, Gesundheitswesen, Feuerwehr, Theater usw.)	7,4
5	Häusliche Dienste	2,3
6	Berufslose Selbständige (das sind im wesentlichen Rentempfänger, Pensionäre, von eigenem Vermögen oder von Unterstützungszuwendungen lebende Personen)	14,7
		100,0

C. Gliederung der Bevölkerung nach ihrer sozialen Stellung (Berufszählung vom 16. Juni 1933). Von je 100 Personen der Gesamtbevölkerung waren:

1	Selbständige (einschl. höherer Beamter und Angestellter in leitender Stellung)	16,7
2	Mithelfende Familienangehörige	8,1
3	Beamte (einschl. Soldaten)	5,1
4	Angestellte	8,6
5	Arbeiter (einschl. Heimarbeiter und Hausgewerbetreibender)	44,6
6	Hausangestellte	2,2
7	Berufslose Selbständige (das sind im wesentlichen Rentempfänger, Pensionäre, von eigenem Vermögen oder von Unterstützungszuwendungen lebende Personen)	14,7
		100,0

D. Bestand an Kraftfahrzeugen am 1. Juli 1936 (bei Ziff. 7—9 einschl. der vorübergehend abgemeldeten Kraftfahrzeuge)

1	Anzahl der Kraftträder	66 198
2	Anzahl der Personenkraftwagen	38 352
3	Anzahl der Lastkraftwagen	7 325
4	1 Krafttrad entfällt auf Einwohner	49
5	1 Personenkraftwagen entfällt auf Einwohner	84
6	1 Lastkraftwagen entfällt auf Einwohner	442
7	Zunahme der Kraftträder im Vergleich vom Juli 1935 bis zum Juli 1936	v. S. 9,3
8	Zunahme der Personenkraftwagen im Vergleich vom Juli 1935 bis zum Juli 1936	17,6
9	Zunahme der Lastkraftwagen im Vergleich vom Juli 1935 bis zum Juli 1936	0,9

E. Anzahl der Fernsprechstellen 118 160

(errechnet nach dem Geschäftsbericht der Deutschen Reichspost Rechnungsjahr 1935 [1. April 1935 bis 31. März 1936])

Auf 100 Einwohner kommen	3,66
	Sprechstellen

F. Die Zahl der Rundfunkteilnehmer 341 236

(errechnet nach dem Geschäftsbericht der Deutschen Reichspost Rechnungsjahr 1935 [1. April 1935 bis 31. März 1936])

Auf 100 Einwohner kommen	10,57
	Apparate

G. Die Zahl der Postscheckkunden 51 937

(errechnet nach dem Geschäftsbericht der Deutschen Reichspost Rechnungsjahr 1935 [1. April 1935 bis 31. März 1936])

Auf 100 Einwohner kommen	1,62
	Postscheckkunden

H. Sparkassen (Vorläufige Statistik der deutschen Sparkassen für das Jahr 1935)

1	Anzahl der Sparer	1 725 000
2	Guthaben der Sparer	541 370 000 RM
3	Durchschnittssumme pro Sparkonto	313,84 RM
4	Durchschnittssumme auf den Kopf der Bevölkerung	168,97 RM

Oberschlesien

Fläche 9714,48 qkm

Bevölkerungsdichte auf 1 qkm 152,6 Einwohner

A. Einwohnergliederung nach dem Stande vom 16. Juni 1933

(Zusammengestellt nach dem amtl. Material des Statistischen Reichsamtes. Die Wohnbevölkerung im Deutschen Reich nach der Volkszählung vom 16. Juni 1933. Endgültiges Ergebnis)

1	Gesamteinwohnerzahl	1 482 771
	a) weiblich	766 084
	b) männlich	716 687
2	Religionszugehörigkeit	v. H.
	a) evangelisch	10,2
	b) katholisch	88,9
	c) israelitisch	0,6
	d) sonstige	0,3
3	Erwerbstätige (das sind die hauptberuflich Erwerbstätigen und die Erwerbslosen)	650 787 43,9
4	Zahl der Haushaltungen	363 402
	(Auf einen Haushalt kommen 4,08 Personen)	

B. Berufsgliederung (Berufszählung vom 16. Juni 1933). Einschließlich der Angehörigen ohne Hauptberuf. Von je 100 Personen der Gesamtbevölkerung entfielen auf:

1	Land- und Forstwirtschaft	25,7
2	Industrie und Handwerk	37,4
3	Handel und Verkehr	13,0
4	Öffentlicher Dienst und private Dienstl. (Beamte, Heer, Marine, Kirche, Krankenkassen, Gesundheitswesen, Feuerwehr, Theater usw.)	6,4
5	Häusliche Dienste	1,7
6	Berufslose Selbständige (das sind im wesentlichen Rentenempfänger, Pensionäre, von eigenem Vermögen oder von Unterstützungszuwendungen lebende Personen)	15,8
		100,0

C. Gliederung der Bevölkerung nach ihrer sozialen Stellung (Berufszählung vom 16. Juni 1933). Von je 100 Personen der Gesamtbevölkerung waren:

1	Selbständige (einschl. höherer Beamter und Angestellter in leitender Stellung)	16,4
2	Mithelfende Familienangehörige	9,2
3	Beamte (einschl. Soldaten)	5,6
4	Angestellte	7,2
5	Arbeiter (einschl. Heimarbeiter und Hausgewerbetreibender)	44,2
6	Hausangestellte	1,6
7	Berufslose Selbständige (das sind im wesentlichen Rentenempfänger, Pensionäre, von eigenem Vermögen oder von Unterstützungszuwendungen lebende Personen)	15,8
		100,0

D. Bestand an Kraftfahrzeugen am 1. Juli 1936 (bei Ziff. 7—9 einschl. der vorübergehend abgemeldeten Kraftfahrzeuge)

1	Anzahl der Krafträder	14 389
2	Anzahl der Personenkraftwagen	9 879
3	Anzahl der Lastkraftwagen	2 384
4	1 Kraftrad entfällt auf Einwohner	107
5	1 Personenkraftwagen entfällt auf Einwohner	152
6	1 Lastkraftwagen entfällt auf Einwohner	644
7	Zunahme der Krafträder im Vergleich vom Juli 1935 bis zum Juli 1936	v. H. 9,0
8	Zunahme der Personenkraftwagen im Vergleich vom Juli 1935 bis zum Juli 1936	16,4
9	Zunahme der Lastkraftwagen im Vergleich vom Juli 1935 bis zum Juli 1936	7,8

E. Anzahl der Fernsprechstellen 31 937

(errechnet nach dem Geschäftsbericht der Deutschen Reichspost Rechnungsjahr 1935 [1. April 1935 bis 31. März 1936])

Auf 100 Einwohner kommen	2,15 Sprechstellen
------------------------------------	--------------------

F. Die Zahl der Rundfunkteilnehmer 99 349

(errechnet nach dem Geschäftsbericht der Deutschen Reichspost Rechnungsjahr 1935 [1. April 1935 bis 31. März 1936])

Auf 100 Einwohner kommen	6,69 Apparate
------------------------------------	---------------

G. Die Zahl der Postscheckkunden 11 800

(errechnet nach dem Geschäftsbericht der Deutschen Reichspost Rechnungsjahr 1935 [1. April 1935 bis 31. März 1936])

Auf 100 Einwohner kommen	0,80 Postscheckkunden
------------------------------------	-----------------------

H. Sparkassen (Vorläufige Statistik der deutschen Sparkassen für das Jahr 1935)

1	Anzahl der Sparer	387 000
2	Guthaben der Sparer	183 507 000 RM
3	Durchschnittssumme pro Sparkonto	474,17 RM
4	Durchschnittssumme auf den Kopf der Bevölkerung	123,76 RM

Einwohnerzahl	Erscheinungsort und Name der Zeitung	Auf-lagen-Meldung vom 5. Okt. 1936	Anzeigenteil				Textteil		Nachlaß		Saßpiegel			Erfcheint			
			mm-Preis R _h	Spaltenbr. mm	Spaltenzahl	Grundschrift	Seitenpreis R _M	mm-Preis R _h	Spaltenbr. mm	Maßstafel	Mengenmaß	Höhe mm	Breite mm	mm-Dubelt	Autotypien (Linienzahl)	Wegzeit	wöchl. x
3 353	Bad Altheide Altheider Anzeiger		3	46	6	ℙ	76,50	12	93	I	A	425	282	2550	34		2
1 863	Arnsdorf/Niesengeb. Lomnitztal-Vote	Siehe Anzeige S. 5	4	46	4	ℙ	45,60	12	90	I, II	A	285	196	1140	34	16	3
4 130	Bernsdorf/Oberlani. Oberlausitzer Nachrichten		3	46	6	ℙ	78,30	12	90	I	A	435	280	2610	30	16	3
4 518	Bernstadt/Schlei. Deutsche Ostwarte (Bernstädter Zeitung)		4	46	6	℞	97,20	12	90	I, II	E	405	296	2430	20	14	6
3 336	Beuthen/Bez. Liegnitz Anzeiger der Städte Beuthen u. Neustädtel, Gesamtausgabe Bezirksausg.: Ausg. A Beobachter an der Oder, Ausg. B Anzeiger für Neustädtel u. Umgegend Anzeiger der Städte Beuthen u. Neustädtel, Ausgabe A Beobachter an der Oder	790 545	8 6	46 46	6 6	℞ ℞	194,10 145,80	30 25	90 90	I, II I, II	A A	405 405	280 280	2430 2430	20 20	13 13	6 6
103 000	Beuthen/Oberschlei. Allgemeiner Lokal-Anzeiger mit Nebenausg. Der Oberschlesische Landesbote (w. 3x) Beuthener Stadtblatt siehe unter Wochenzeitungen Oberschlesische Volkstimme vereinigt mit Oberschlesische Zeitung und Oberschlesische Rundschau, Ausgabe B siehe Gleiwitz Süddeutsche Morgenpost	4 159 9 895	6 10	22 22	12 12	℄ ℄	309,60 516,—	25 60	70 70	I I	C A	430 430	279 279	5160 5160	38 38	14 6	6 7
4 358	Bollenhain Anzeiger für Bollenhain und Hohensriedeberg	2 266	6	46	6	ℙ	151,20	20	90	I, II	A	420	280	2520	34	14	3
628 000	Breslau Abend-Blatt der Schlesischen Zeitung Breslauer Gerichts-Zeitung siehe unter Wochenzeitungen Breslauer Kreisblatt Breslauer Neueste Nachrichten	9 500 1 390 92 749	8 10 17	22 46 22	12 4 14	℞ ℙ ℞	406,08 112,— 1118,60	50 15 150	97 93 79	I I I	B A B	423 280 470	279 190 326	5076 1120 6580	28 26	12 12	6 2 7
	Breslauer Zeitung Schlesische Tageszeitung (Amtliches Blatt der NSDAP und aller Behörden) Schlesische Volkszeitung Schlesische Zeitung Zimpfeler Nachrichten-Blatt siehe unter Wochenzeitungen	4 000 61 000 18 022 28 113	10 16 10 13	22 22 22 22	12 12 12 12	ℙ ℄ ℞ ℞	498,— 806,40 492,— 659,88	54 100 60 100	70 70 72 97	I I I I	A B B B	415 420 410 423	279 279 295 279	4980 5040 4920 5076	20 25 32 28	4 7 6 6	7 7 7 7
30 000	Brieg/Bez. Breslau Amtliches Kreisblatt für den Landkreis Brieg siehe unter Wochenzeitungen Brieger Zeitung	8 388	8	46	6	ℙ	205,44	30	91	I, II	A	428	280	2568	20	15	6
8 518	Brodau b. Breslau Brodauer Zeitung	1 100	5	46	6	ℙ	130,50	15	90	I, II	E	435	280	2610	20	13	3
20 000	Bunzlau Bunzlauer Stadtblatt Niedererschlesische Tageszeitung, Bezirksausgabe von Nieder- schlesische Tageszeitung, Liegnitz	10 729 1 670	8 4	46 22	6 12	ℙ ℄	204,— 201,60	30 30	93 70	I I	A B	425 420	279 287	2550 5040	35 25	13 12	6 6
2 643	Bad Carlshöhe/Schles. Beobachter für Bad Carlshöhe		4	46	6	℞	102,—	11	90	I	E	425	280	2550		13	2
9 365	Cosel/Oberschles. Coseler Kreisblatt siehe unter Wochenzeitungen																
6 000	Deutsch Lissa b. Breslau Deutsch Lissaer-Anzeiger	1 500	6	46	6	ℙ	153,—	20	90	I	A	425	290	2550	20	12	2
15 392	Dittersbach/Arz. Waldenburg siehe Waldenburg- Dittersbach																
1 761	Dyhernfurth Dyhernfurth'scher Stadtblatt	544	4	46	6	ℙ	99,60	12	90	I, II	E	415	283	2490	32		2
	Ederisdorf/Arz. Glas Ederisdorfer Ortsblatt siehe unter Wochenzeitungen																
2 672	Falkenberg/Oberschlei. Falkenberger Kreis-Zeitung	821	5	46	6	℞	127,50	15	90	I	E	425	282	2550	20		3
3 801	Festenberg Grenzland-Zeitung, Ausgabe für Festenberg	1 071	5	46	6	℞	124,50	15	90	I	E	415	280	2490	22	15	3
10 483	Frankenstein Frankensteiner Kreisblatt Frankensteiner Stadtblatt siehe unter Wochenzeitungen Frankenstein-Münsterberger Zeitung (Frankensteiner Zei- tung)	630 3 992	4 7	46 46	4 6	ℙ ℙ	43,20 178,50	10 20	92 90	I I, II	E A	270 425	195 282	1080 2550	40 25		2 6
9 137	Freiburg/Schlei. Der Freiburger Vote	3 100	9	46	6	ℙ	224,10	35	90	I, II	E	415	290	2490	32	13	6
5 254	Frenstätt/Niedererschlei. Frenstätt'scher Wochenblatt	1 350	6	46	6	℞	145,80	20	90	I, II	A	405	280	2430	30	12	6
2 750	Friedeberg a. Neiße Sfer-Gebirgs-Zeitung	3 251	6	46	6	ℙ	144,—	20	90	I, II	A	400	280	2400	25	15	3
4 682	Friedland/Bez. Breslau Friedländer Wochenblatt	1 399	5	46	6	ℙ	120,—	20	93	I, II	E	400	280	2400	34	15	3

Einwohnerzahl	Erscheinungsort und Name der Zeitung	Auflagen-Meldung vom 5. Okt. 1936	Anzeigenteil				Textteil		Nachtrag		Sahp Spiegel			Quotienten (Sahp Spiegel)	Erscheint		
			mm-Preis	Spaltenbr.	Spaltenzahl	Grundfläche	Seitenpreis	mm-Preis	Spaltenbr.	Maßstapel	Mengenstapel	Höhe	Breite		mm-Darstell.	Uhrzeit	wöchl. x
			Ref.	mm	Spaltenzahl	Grundfläche	Ref.	mm			mm	mm	mm				
20 000	Glag Glagener Anzeiger Siehe Anzeige S. 88 * Glagener Kreisblatt siehe unter Wochenzeitungen * Grenzblatt für den Kreis Habelschwerdt Siehe Anzeige S. 88 * Grenzwatch. Siehe Anzeige S. 46, 47 u. 88 * N-Zeitung Siehe Anzeige S. 88	3 700 1 275 15 094 2 740	5 5 7 5	46 46 22 46	6 6 12 6	3 3 3 3	126,— 124,50 348,60 124,50	20 20 50 15	90 90 70 90	I I I E	A E B E	420 415 415 415	280 280 280 280	2520 2490 4980 2490	25 25 25 25	15 14 14 14	3 3 6 2
114 000	Gleitwitz Gleitwitzer Stadtanzeiger siehe unter Wochenzeitungen Oberschlesische Volkstimme, Gesamtausgabe Bezirksausg.: Ausg. A, Ausg. Leobschütz Mundschau, Ausg. Zweifler Kurier Siehe Anzeige S. 89 Oberschlesische Volkstimme vereinigt mit Oberschlesische Zeitung und Oberschlesische Mundschau, Ausgabe A mit Nebenausg. Ausg. B Beuthen OS., Ausg. C Ratibor Sa.-Pr. siehe Gef. Ausg. Siehe Anzeige S. 89 * Der ober-schlesische Wanderer vereinigt mit der Deutschen Litzfront Siehe Anzeige S. 46, 47 u. 88 * Der ober-schlesische Wanderer vereinigt mit der Deutschen Litzfront. Bezirksbeilage Cosel/Neustadt Siehe Anzeige S. 46, 47 u. 88 * Der ober-schlesische Wanderer vereinigt mit der Deutschen Litzfront. Bezirksbeilage Ratibor/Leobschütz Siehe Anzeige S. 46, 47 u. 88 Tozt-Gleitwitzer Kreisblatt siehe unter Wochenzeitungen	25 403 17 173 38 027 7 080 3 020	10 8 13 6 6	22 22 22 22 22	12 12 13 12 12	3 3 3 3 3	528,— 422,40 743,60 306,— 306,—	60 50 65 30 30	74 74 75 70 70	I I I I I	B A B A A	440 440 440 425 425	296 296 302 280 280	5280 5280 5720 5100 5100	30 30 30 30 30	6 6 7 7 7	7 7 7 6 6
29 000	Glogau Amtliches Kreisblatt siehe unter Wochenzeitungen Nieder-schlesischer Anzeiger Siehe Anzeige S. 89 * Nord-schlesische Tageszeitung, Gesamtausgabe Bezirksausg.: Ausg. A Glogau, B Gohrau, C Spottau Siehe Anzeige S. 46, 47 u. 89 * Nord-schlesische Tageszeitung, Bezirksausgabe A Glogau Sa.-Pr. siehe Gef. Ausg. Siehe Anzeige S. 46, 47 u. 89	6 497 25 332 10 550	10 13 7	46 22 22	6 12 12	3 3 3	252,— 655,20 352,80	25 60 40	70 68 68	I I I	B B B	420 420 420	288 279 279	2520 5040 5040	20 25 25	12 13 13	6 6 6
4 135	Gogolin/Ober-schle. Gogoliner Nachrichten siehe Krappitz																
7 842	Goldberg Goldberger Tageblatt Siehe Anzeige S. 90 * Nieder-schlesische Tageszeitung, Ausgabe Goldberg-Gahnau. Bezirksausgabe von Nieder-schlesische Tageszeitung, Liegnitz Siehe Anzeige S. 46, 47 u. 144	2 273 2 767	6 4	46 22	6 12	3 3	154,80 201,60	20 30	90 70	I I	E B	430 420	282 287	2580 5040	32 25	12 12	6 6
94 047	Görlitz Görlitzer Nachrichten Siehe Anzeige S. 91 Kreisblatt des Landkreises Görlitz, siehe unter Wochenzeitungen Neuer Görlitzer Anzeiger Siehe Anzeige S. 90 * Oberlausitzer Tagespost mit Bezirksausg. Ausg. Kreis Lauban, Kreis Rothenburg, Kreis Hoyerswerda Siehe Anzeige S. 46, 47 u. 90	21 566 16 044 21 280	8 8 8	22 22 22	13 12 12	3 3 3	487,76 412,80 403,20	50 80 50	79 97 70	I I I	B B B	469 430 420	302 293 287	6097 5160 5040	25 30 25	15 15 11	6 6 6
12 079	Gottesberg Bergland-Mundschau	3 100	8	46	6	3	208,80	25	90	I, II	A	435	286	2610	24	11	6
4 117	Greiffenberg/Schlei. Greiffenberger Anzeiger	3 085	6	46	6	3	145,80	20	90	I	A	405	279	2430	25	15	3
10 938	Groß Strehlitz Groß Strehlitzer Kreisblatt siehe unter Wochenzeitungen Groß Strehlitzer Zeitung über	1 300	6	46	6	3	149,40	25	90	I, II	E	415	279	2490	45	12	6
2 971	Groß Wartenberg/Bez. Breslau Grenzland-Zeitung, Ausgabe für Groß Wartenberg Groß Wartenberger Kreisblatt siehe unter Wochenzeitungen	700	5	46	6	3	124,50	15	90	I	E	415	280	2490	22	13	3
4 721	Grottkau Grottkauer Kreisblatt siehe unter Wochenzeitungen Grottkauer Zeitung	1 885	5	46	6	3	120,—	15	90	I, II	A	400	280	2400	40	14	3
26 000	Grünberg/Schlei. Grünberger Kreisblatt siehe unter Wochenzeitungen Grünberger Tageblatt Siehe Anzeige S. 93 Grünberger Wochenblatt Siehe Anzeige S. 93	956 10 449	7 10	46 46	6 6	3 3	170,10 246,—	25 35	90 90	I, II I, II	E A	405 410	282 283	2430 2460	25 25	12 12	6 6
5 414	Guhrau Guhrauer Anzeiger an der Schlesisch-Polener Grenze zugleich Guhrauer Kreisblatt * Nord-schlesische Tageszeitung, Bezirksausgabe B Guhrau Sa.-Pr. siehe Glogau, Gef. Ausg. Siehe Anzeige S. 46, 47 u. 89	2 280 5 950	6 3	46 22	6 12	3 3	154,80 151,20	16 40	90 68	I, II I	A B	430 420	280 279	2580 5040	35 25	16 13	6 6
6 469	Habelschwerdt Tageblatt für Kreis und Stadt Habelschwerdt	5 339	6	46	6	3	151,20	25	90	I	A	420	280	2520	25	17	3
11 432	Hahnau Hahnauer Stadtblatt Siehe Anzeige S. 110	3 600	7	46	6	3	176,40	25	86	I, II	E	420	282	2520	32	14	6
2 532	Herrnstadt/Krs. Guhrau Herrnstädter Anzeiger	1 490	4	46	6	3	103,20	12	90	I, II	A	430	280	2580	28	14	3
131 000	Hindenburg/Ober-schle. Hindenburg Stadtblatt siehe unter Wochenzeitungen																
32 000	Sirschberg/Riesengeb. * Beobachter im Her- und Riesengebirge, Hauptausgabe mit Bezirksausg. Landesblätter Beobachter, Löwenberger Beobachter Siehe Anzeige S. 46, 47 u. 114 * Schlesische Gebirgs-Zeitung Siehe Anzeige S. 115	27 988 2 516	9 4	22 22	12 12	3 3	453,60 199,68	55 40	65 92	I, II I, II	B B	420 416	279 284	5040 4992	30 20	12 13	6 6

Einwohnerzahl	Erscheinungsort und Name der Zeitung	Auflagen-Meldung vom 5. Okt. 1936	Anzeigenteil				Textteil		Nachsch.		Sahspiegel			Autotypier (Kintensab)	Erschein.		
			mm-Preis Pfl	Spaltenbr. mm	Spaltenzahl	Grundchrift	Seitenpreis R.M.	mm-Preis Pfl	Spaltenbr. mm	Masth.affel	Mengenh.affel	Höhe mm	Breite mm		mm-Druck	Uhrzeit	wöchl. x
7 151	Hoyerswerda Hoyerswerdaer Kreisblatt Hoyerswerdaer Nachrichten * Oberlausitzer Tagespost, Ausgabe Kreis Hoyerswerda. Bezirksausgabe von Oberlausitzer Tagespost, Görlitz . . . S. Pr. siehe Doppelt, Gef. Ausg. Siehe Anzeige S. 46, 47 u. 90	3 170	5	46	6	3	126,90	10							17	3	
			5	46	6	3	129,—	20	90	I	A	423	283	2538	17	3	
		2 789	4	22	12	3	201,60	25	70	I	A	420	287	5040	25	12	6
2 845	Gundelsfeld/Bez. Breslau Gundelsfelder Stadtblatt	750	4	46	6	3	102,—	12	90	I	A	425	286	2550	20	7	2
12 628	Zauer/Bez. Liegnitz Zauerisches Stadtblatt Siehe Anzeige S. 117 * Niederschlesische Tageszeitung, Bezirksausgabe von Niederschlesische Tageszeitung, Liegnitz Siehe Anzeige S. 46, 47 u. 144	4 034	6	46	6	3	151,80	20	87	I, II	A	430	282	2580	32	15	6
		1 815	4	22	12	3	201,60	30	70	I	B	420	287	5040	25	12	6
3 334	Kantth Der Stadt- und Landbote (Anzeiger für Kantth und Umgegend)	700	5	46	6	3	129,—	18	90	I	E	430	290	2580	20	5	2
8 819	Katfcher Stadtblatt der Stadt Katfcher siehe unter Wochenzeitungen																
21 000	Klausberg/Oberschles. Klausberger Zeitung mit Nebenausg. Oberschlesische Volkszeitung	5 697	6	46	6	3	151,20	15	90	I, II	A	420	280	2520	30	12	3
1 859	Klein Strehlitz Klein Strehlitzer Stadtblatt siehe Krappitz																
3 990	Königszell Königszeller Zeitung Kosel siehe Kosel	380	4	46	6	3	104,40	12	93	I, II	E	435	283	2610	25	15	2
4 106	Kohenan Kohenauner Stadtblatt	345	5	46	6	3	126,—	20	89	I, II	A	420	280	2520	25		6
5 017	Krappitz/Oberschles. Krappitzer Stadtblatt Krappitzer Zeitung mit Nebenausg. Otmather Anzeiger, Gogoliner Nachrichten, Klein Strehlitzer Stadtblatt	345 500	3 4	46 46	6 6	3 3	72,— 100,80	6 8	90 90	I, II I	E A	400 420	282 280	2400 2520	8 17	2 2	
12 709	Kreuzburg Kreuzburger Kreisblatt siehe unter Wochenzeitungen * D. S. Tageszeitung, Kreuzburger Nachrichten S. Pr. siehe Doppelt, Gef. Ausg. Siehe Anzeige S. 46, 47 u. 180	5 331	5	22	12	3	249,—	35	90	I	A	415	280	4980	25	13	6
4 749	Bad Landeck Bad Landecker Stadtblatt und Nachrichten	1 130	3	22	11	3	125,40	15	86	I	E	380	270	4180	40	15	2
13 905	Landeshut * Beobachter im Iser- und Riesengebirge, Landeshuter Beobachter. Bezirksausgabe von Beobachter im Iser- und Riesengebirge, Girschberg * nur über Hauptausg. Siehe Anzeige S. 46, 47 u. 114 Landeshuter Tageblatt Siehe Anzeige S. 138	über 3 500 5 200	4	22	12	3	201,60 111,—	* 18	65 78	I, II I, II	B A	420 370	279 246	5040 1850	30 25	12 17	6 6
20 000	Langenbielau Langenbielauer Anzeiger Siehe Anzeige S. 139	4 656	7	46	6	3	176,40	20	90	I, II	A	420	280	2520	25	15	6
17 000	Lauban Laubaner Tageblatt * Oberlausitzer Tagespost, Ausgabe Kreis Lauban. Bezirksausgabe von Oberlausitzer Tagespost, Görlitz S. Pr. siehe Doppelt, Gef. Ausg. Siehe Anzeige S. 46, 47 u. 90	5 682 4 548	8 4	46 22	6 12	3	201,60 201,60	21 25	90 70	I I	A A	420 420	279 287	2520 5040	30 25	15 12	6 6
13 832	Leobschütz Leobschützer Kreisblatt siehe unter Wochenzeitungen Leobschützer Zeitung Siehe Anzeige S. 143 Oberschlesische Volksstimme, Leobschützer Rundschau . . . S. Pr. siehe Gleiwiß, Gef. Ausg. Siehe Anzeige S. 89	3 219 2 900	4 4	22 22	12 12	3	201,60 211,20	20 25	74 74	I I	A A	420 440	296 296	5040 5280	30 30	16 6	6 7
4 407	Liebau Liebauer Wochenblatt	900	5	46	6	3	129,—	20	88	I	E	430	279	2580	34	16	3
76 501	Liegnitz Liegnitzer Kreisblatt siehe unter Wochenzeitungen Liegnitzer Tageblatt Siehe Anzeige S. 144 * Niederschlesische Tageszeitung mit Bezirksausg. Ausg. Bunzlau, Goldberg-Gaynau, Zauer, Lüben/Kohenan Siehe Anzeige S. 46, 47 u. 144	über 26 000 16 876	8,5 8,5	22 22	12 12	3	428,40 428,40	80 60	70 70	I I	B B	420 420	290 287	5040 5040	30 25	12 12	6 6
3 994	Löwen Löwener Stadtblatt		5	46	6	3	125,10	10	90	I	A	417	283	2502	40		3
6 068	Löwenberg * Beobachter im Iser- und Riesengebirge, Löwenberger Beobachter. Bezirksausgabe von Beobachter im Iser- und Riesengebirge, Girschberg * nur über Hauptausg. Siehe Anzeige S. 46, 47 u. 144 Löwenberger Anzeiger (Niederschlesischer Bürger- und Hausfreund)	über 3 500 2 621	4	22	12	3	201,60 126,—	* 20	65 93	I, II I	B A	420 420	279 282	5040 2520	30 32	12 12	6 6

Einwohnerzahl	Erscheinungsort und Name der Zeitung	Auflagen-Meldung vom 5. Okt. 1936	Anzeigenteil				Textteil		Nachlab		Gespiegel			Erscheint			
			mm-Preis Pf	Spaltenbr. mm	Spaltenzahl	Seitenpreis RM	mm-Preis Pf	Spaltenbr. mm	Maßstab	Mengentafel	Höhe mm	Breite mm	mm-Inhalt	Autotypien (Stückzahl)	Wochen	× wöchl.	
9 628	Lüben Lübener Stadtblatt	2 796	7	46	6	℔	174,30	25	90	I, II	E	415	282	2490	32	13	6
	↳ Niederschlesische Tageszeitung, Ausgabe Lüben/Kobenzau. Bezirksausgabe von Niederschlesische Tageszeitung, Liegnitz S. Pr. siehe Anzeige S. 46, 47 u. 144	1 516	4	22	12	℔	201,60	30	70	I	B	420	287	5040	25	12	6
3 176	Malsmitz Niederschlesische Vöber-Zeitung																
3 142	Maltich a. d. Oder Wochenblatt für Maltich an der Oder und Umgegend S. Pr. siehe Anzeige S. 153	870	4	46	6	℔	97,20	12	90	I	E	405	296	2430	20	14	3
2 358	Marklissa Marklissaer Anzeiger S. Pr. siehe Anzeige S. 155	1 380	5	46	6	℔	118,80	17	90	I, II	A	396	282	2376	25	16	6
4 585	Militisch/Bez. Breslau Militischer Kreis- und Stadtblatt, Gesamtausgabe Bezirksausg.: Ausg. Militisch u. Ausg. Pransitz Militischer Kreis- und Stadtblatt, Bezirksausgabe Militisch S. Pr. siehe Gef. Ausg.	4 067	6	46	6	℔	153,—	18	90	I, II	A	425	280	2550	25	16	2
		3 709	5	46	6	℔	127,50	15	90	I, II	A	425	280	2550	25	16	2
8 887	Münsterberg Münsterberger Stadtblatt siehe unter Wochenzeitungen Münsterberger Zeitung S. Pr. siehe Anzeige S. 166	5 337	6	46	6	℔	151,20	20	90	I	A	420	280	2520	25	15	3
4 712	Muskau/Oberlaus. Muskauer Anzeiger	2 220	3	22	12	℔	154,80	15	90	I	E	430	285	5160	25	15	3
7 116	Namslau Namslauer Stadtblatt S. Pr. siehe Anzeige S. 166	1 517	5	46	6	℔	121,50	20	90	I	A	405	296	2430	20	12	6
36 000	Neiße Neißer Kreisblatt siehe unter Wochenzeitungen Neißer Stadtblatt siehe unter Wochenzeitungen Neißer Tageblatt Neißer Zeitung S. Pr. siehe Anzeige S. 167	1 120	3	22	12	℔	151,20	20	90	I, II	A	420	280	5040	20	12	6
		7 972	6	22	12	℔	305,28	60	90	I, II	B	424	288	5088	30	7	7
6 411	Neumarkt Neumarkter Kreisblatt Neumarkter Zeitung	1 050	6	46	3	℔	38,88			I	A	216	144	648	22	12	2
		1 460	6	46	6	℔	154,80	18	92	I	A	430	280	2580	22	12	3
8 463	Neurode/Sulengeb. Neuroder Nachrichten Neuroder Stadtblatt siehe unter Wochenzeitungen Schlegeler Ortsblatt siehe unter Wochenzeitungen ↳ Volksblatt für Stadt und Land S. Pr. siehe Anzeige S. 88	6 894	5	46	6	℔	123,—	15	90	I	B	410	280	2460	25	13	2
		4 204	4	46	6	℔	99,60	15	90	I, II	A	415	280	2490	25	14	2
17 000	Neusalz a. d. Oder Neusalzer Stadtblatt	5 373	7	46	6	℔	174,30	25	90	I, II	B	415	279	2490	20	14	6
18 000	Neustadt/Ober Schles. Neustädter Kreisblatt siehe unter Wochenzeitungen Neustädter Stadtblatt Neustädter Zeitung Der Volksfreund für Stadt und Land siehe unter Wochenzeitungen S. Pr. siehe Anzeige S. 169	1 910	5	46	6	℔	124,50	30	93	I, II	E	415	282	2490	33	17	3
		3 335	5	46	6	℔	128,70	30	90	I, II	E	429	279	2574	48	13	6
1 740	Neustädte Anzeiger der Städte Beuthen und Neustädte, Ausgabe B Anzeiger für Neustädte und Umgegend S. Pr. siehe Beuthen/Bez. Liegnitz, Gef. Ausg.	245	6	46	6	℔	145,80	25	90	I, II	A	405	280	2430	20	13	6
6 778	Niesky/Oberlaus. Volksfreund aus der Oberlausitz S. Pr. siehe Anzeige S. 171		6	46	6	℔	147,60	18	90	I	E	410	283	2460	30	16	3
3 033	Nimptsch Der Landmann (Nimptscher Zeitung) S. Pr. siehe Anzeige S. 171	3 737	7	46	6	℔	174,30	25	90	I, II	E	415	285	2490	20	14	6
7 358	Oberlogau Oberlogauer Stadtblatt (Volkszeitung f. Stadt u. Land) Oberlogauer Zeitung S. Pr. siehe Anzeige S. 175	1 229	4	46	6	℔	100,80	12	92	I	A	420	282	2520	20		3
		2 399	4	46	6	℔	100,80	12	90	I, II	E	420	282	2520	48	14	3
4 246	Obernitz Stadt- und Landbote (Obernitzer Nachrichten), Ausgabe Obernitz	931	6	46	6	℔	153,36	15	90	I	E	426	280	2556	20	17	3
7 291	Ober-Schreiberhau Rundschau für das Riesengebirge (Schreiberhauer Wochenblatt) S. Pr. siehe Anzeige S. 176	1 000	4	46	6	℔	100,80	12	93	I	A	420	280	2520	20	15	3
12 267	Oblau Oblauer Kreis- und Stadtblatt S. Pr. siehe Anzeige S. 177	3 957	7	46	6	℔	180,60	25	90	I	A	430	280	2580	34	15	6
17 000	Oels Lokomotive an der Oder (Oelser Zeitung) Oelser Kreisblatt siehe unter Wochenzeitungen	5 760	7	46	6	℔	171,36	25	68	I	A	408	283	2448	20	13	6

Ein- wohner- zahl	Erscheinungsort und Name der Zeitung	Auf- lagen- Meldung vom 5. Okt. 1936	Anzeigenteil				Textteil		Nachlaß		Sachspiegel			Erschein.			
			mm-Preis Rpf	Spaltenbr. mm	Spaltenzahl	Grundfläche	Seiten- preis RM	mm-Preis Rpf	Spaltenbr. mm	Maßstab	Mengenstaffel	Höhe mm	Breite mm	mm-Subst.	Autotypien (Stintzsch)	Uhrzeit	x wöchl.
45 000	Oppeln Glos Pogranicza i Kaszub Nowiny Codzienne mit Nebenausg. Nowiny (ersch. w. 3x) u. Dziennik Raciborsk Oberschlesische Volksstimme, Oppelner Kurier Sa.-Pr. siehe Gleiwitz, Gef.-Ausg. Siehe Anzeige S. 89 Oppelner Kreisblatt siehe unter Wochenzeitungen * O-S-Tageszeitung, Gesamtausgabe Bezirksausg.: Oppelner Nachrichten u. Strenzburger Nach- richten Siehe Anzeige S. 46, 47 u. 180 * O-S-Tageszeitung, Oppelner Nachrichten Sa.-Pr. siehe Gef.-Ausg. Siehe Anzeige S. 46, 47 u. 180 Stadtblatt des Stadtkreises Oppeln siehe unter Wochen- zeitungen	550 3 150 5 330 17 195 11 864	3 4 6 12 10	22 22 22 22 22	12 12 12 12 12	3 3 3 3 3	194,40 194,40 316,80 597,60 498,—	15 20 30 70 60	69 69 74 90 90	I I I I I	A A A B B	405 405 440 415 415	280 280 296 280 280	4860 4860 5280 4980 4980	25 25 30 25 25	14 14 6 11 11	6 6 7 6 6
4 624	Ottmachau/Oberschles. Ottmachauer Zeitung und Stadtblatt	2 327	5	46	6	3	126,—	15	90	I, II	A	420	280	2520	40	15	2
1 946	Ottmuth/Oberschles. Ottmuther Anzeiger siehe Krappitz																
2 572	Parchwitz/Krs. Siegnitz Parchwitzer Stadtblatt	360	4	46	4	3	44,80	12	90	I	A	280	184	1120	48	8	2
7 486	Patschkau Patschkauer Wochenblatt Siehe Anzeige S. 183	1 894	5	46	6	3	126,—	15	90	I, II	A	420	280	2520	40	14	2
7 300	Penzig/Oberlaus. Penziger Anzeiger	803	5	46	6	3	124,50	18	90	I	E	415	280	2490	20	16	6
1 749	Polkwitz/Krs. Glogau Polkwitzer Stadtblatt	840	5	46	6	3	123,—	25	90	I, II	E	410	283	2460	20	14	2
2 000	Praschnitz/Bez. Breslau Militärischer Kreis- und Stadtblatt, Ausgabe Praschnitz . . Sa.-Pr. siehe Militisch, Gef.-Ausg.	358	4	46	6	3	102,—	12	90	I, II	A	425	280	2550	25	16	2
4 464	Prinzenau/Krs. Sprottau Prinzenauer Wochenblatt	750	4	46	6	3	102,—	15	90	I, II	E	425	283	2550	30	14	3
53 000	Ratibor Oberschlesischer Anzeiger mit Nebenausg. General-Anzeiger für Schlesien und Bosen Siehe Anzeige S. 188 Oberschlesische Volksstimme vereinigt mit Oberschlesische Zeitung und Oberschlesische Rundschau, Ausgabe C siehe Gleiwitz Ratiborer Kreisblatt siehe unter Wochenzeitungen	8 012	6	22	12	6	302,40	40	74	I, II	A	420	296	5040	32	10	6
3 550	Rauha/Oberlaus. Niederschlesischer Wanderer	772	4	46	6	3	100,80	12	93	I	E	420	280	2520	20	15	3
18 000	Reichenbach/Golengeb. Reichenbacher Tageblatt Siehe Anzeige S. 188 Schlesischer Volksbote (Reichenbacher Zeitung)	6 442 4 086	7 7	46 46	6 6	3 3	176,40 176,40	20 20	90 90	I, II I, II	A A	420 420	280 280	2520 2520	25 24	13 13	6 3
2 669	Reichenbach/Oberlaus. Oberlausitzer Zeitung und Nachrichten, Unterausgabe Der Bote aus der Oberlausitz Reichenbach-Schönberg O.L. . . . Siehe Anzeige S. 189 Reichenbacher und Schönberger Anzeiger	725 637	3 3	46 46	6 6	3 3	82,62 76,50	15 10	93 90	I, II I	A A	459 425	284 280	2754 2550	20 20	13 12	6 3
6 938	Rosenberg/Oberschles. Rosenberger Kreisblatt siehe unter Wochenzeitungen																
1 825	Rothenburg/Lausitz * Oberlausitzer Tagespost, Ausgabe Kreis Rothenburg, Bezirksausgabe von Oberlausitzer Tagespost, Görlitz . . Siehe Anzeige S. 46, 47 u. 90 Rothensburger Anzeiger	4 336 887	4 5	22 46	12 6	3 3	201,60 124,50	25 20	70 90	I I, II	A E	420 415	287 282	5040 2490	25 25	12 14	6 6
3 158	Saarau/Krs. Schweidnitz Tägliche Rundschau für Mittelschlesien, Saarauner Anzeiger	677	4	46	6	3	99,60	10	74	I, II	E	415	296	2490	30	15	3
19 000	Sagan Niederschlesische Allgemeine Zeitung . Siehe Anzeige S. 193	8 968	7	46	6	3	181,44	30	67	I, II	B	432	279	2592	20	13	6
15 013	Bad Salzbrunn Salzbrunner Zeitung	1 025	3	46	6	3	75,60	12	90	I, II	E	420	279	2520	20	13	3
6 035	Schmiedeberg/Niesengeb. Der Sprecher (Schmiedeberger Stadtblatt)	1 135	5	46	4	3	60,—	10	90	I, II	A	300	190	1200	34	14	6
2 081	Schönberg Schönberger Stadtblatt	690	3	46	6	3	75,60	12	90	I, II	E	420	279	2520	20	16	3
1 747	Schönau a. d. Kaszibach Kreiszeitung (Nachrichtenblatt für den Kreis Goldberg) . Schreiberhau siehe Ober-Schreiberhau	1 620	6	46	6	3	147,60	20	90	I	E	410	280	2460	30	13	3

Schleswig-Holstein

Fläche 15 071,79 qkm

Bevölkerungsdichte auf 1 qkm 105,5 Einwohner

A. Einwohnergliederung nach dem Stande vom 16. Juni 1933 (Zusammengestellt nach dem amtl. Material des Statistischen Reichsamtes. Die Wohnbevölkerung im Deutschen Reich nach der Volkszählung vom 16. Juni 1933. Endgültiges Ergebnis)

1	Gesamteinwohnerzahl	1 589 664
	a) weiblich	801 690
	b) männlich	787 974
2	Religionszugehörigkeit	v. S.
	a) evangelisch	91,8
	b) katholisch	3,0
	c) israelitisch	0,2
	d) sonstige	5,0
3	Erwerbstätige (das sind die hauptberuflich Erwerbstätigen und die Erwerbslosen).	758 826 47,7
4	Zahl der Haushaltungen (Auf einen Haushalt kommen 3,56 Personen)	447 091

B. Berufsgliederung (Berufszählung vom 16. Juni 1933). Einschließlich der Angehörigen ohne Hauptberuf. Von je 100 Personen der Gesamtbevölkerung entfielen auf:

1	Land- und Forstwirtschaft	22,1
2	Industrie und Handwerk	30,8
3	Handel und Verkehr	20,9
4	Öffentlicher Dienst und private Dienstl. (Beamte, Heer, Marine, Kirche, Krankenkassen, Gesundheitswesen, Feuerwehr, Theater usw.)	9,6
5	Häusliche Dienste	2,5
6	Berufslose Selbständige (das sind im wesentlichen Rentenempfänger, Pensionäre, von eigenem Vermögen oder von Unterstützungszuwendungen lebende Personen)	14,1
		100,0

C. Gliederung der Bevölkerung nach ihrer sozialen Stellung (Berufszählung vom 16. Juni 1933). Von je 100 Personen der Gesamtbevölkerung waren:

1	Selbständige (einschl. höherer Beamter und Angestellter in leitender Stellung)	18,7
2	Mithelfende Familienangehörige	7,2
3	Beamte (einschl. Soldaten)	6,4
4	Angestellte	10,1
5	Arbeiter (einschl. Heimarbeiter und Hausgewerbetreibender)	41,1
6	Hausangestellte	2,4
7	Berufslose Selbständige (das sind im wesentlichen Rentenempfänger, Pensionäre, von eigenem Vermögen oder von Unterstützungszuwendungen lebende Personen)	14,1
		100,0

D. Bestand an Kraftfahrzeugen am 1. Juli 1936 (bei Ziff. 7—9 einschl. der vorübergehend abgemeldeten Kraftfahrzeuge)

1	Anzahl der Krafträder	28 225
2	Anzahl der Personenkraftwagen	23 985
3	Anzahl der Lastkraftwagen	9 573
4	1 Kraftrad entfällt auf Einwohner	57
5	1 Personenkraftwagen entfällt auf Einwohner	66
6	1 Lastkraftwagen entfällt auf Einwohner	169
7	Zunahme der Krafträder im Vergleich vom Juli 1935 bis zum Juli 1936	v. S. 7,6
8	Zunahme der Personenkraftwagen im Vergleich vom Juli 1935 bis zum Juli 1936	25,1
9	Zunahme der Lastkraftwagen im Vergleich vom Juli 1935 bis zum Juli 1936	14,8

E. Anzahl der Fernsprechstellen 252 171*

(errechnet nach dem Geschäftsbericht der Deutschen Reichspost Rechnungsjahr 1935 [1. April 1935 bis 31. März 1936])

Auf 100 Einwohner kommen	7,48 Sprechstellen
------------------------------------	-----------------------

F. Die Zahl der Rundfunkteilnehmer 537 103*

(errechnet nach dem Geschäftsbericht der Deutschen Reichspost Rechnungsjahr 1935 [1. April 1935 bis 31. März 1936])

Auf 100 Einwohner kommen	15,30 Apparate
------------------------------------	-------------------

* Zusammengefaßt Nordmark: Schleswig-Holstein, Hamburg, Lübeck

G. Die Zahl der Postscheckkunden 19 773

(errechnet nach dem Geschäftsbericht der Deutschen Reichspost Rechnungsjahr 1935 [1. April 1935 bis 31. März 1936])

Auf 100 Einwohner kommen	1,24 Postscheckkunden
------------------------------------	--------------------------

H. Sparkassen (Vorläufige Statistik der deutschen Sparkassen für das Jahr 1935)

1	Anzahl der Sparer	946 000
2	Guthaben der Sparer	393 820 000 RM
3	Durchschnittssumme pro Sparkonto	416,30 RM
4	Durchschnittssumme auf den Kopf der Bevölkerung	247,74 RM

Nr.	Erscheinungsort und Name der Zeitung	Auf- lagen- Meldung vom 5. Okt. 1936	Anzeigenteil				Textteil		Nachlaß		Sahspiegel			Autotypisch (Wintermaß)	Erscheint		
			mm-Preis RM	Spaltenbr. mm	Spaltenhöhe	Grundschritt	Seiten- preis RM	mm-Preis RM	Spaltenbr. mm	Wolfsstaffel	Mengentafel	Höhe mm	Breite mm		mm-Durchs.	Wochen	Wöchl. x
3 547	Ahrensburg Stormarnsche Zeitung	807	6	46	6	3	156,60	18	92	I, II	A	435	280	2610	35	3	
241 000	Altona a. d. Elbe Altonaer Nachrichten Siehe Anzeige S. 3 Altonaer Tageblatt-Norddeutsche Nachrichten Siehe Anzeige S. 4	14 170 12 021	18 22	46	7	3	630,— 770,—	45 70	82 84	I I	B B	500 500	344 344	3500 3500	30 30	15 14	6 6
9 363	—Stellingen Altonaer Lokal-Anzeiger mit Nebenausg. Votstedter Zeitung	3 511	10	46	6	3	258,—	25	90	I	A	430	280	2580	30	15	6
4 589	Varmstedt/Solit. Varmstedter Zeitung	1 370	8	46	6	3	216,—	25	90	I	A	450	296	2700	25	16	6
12 842	Villstedt/Bez. Sambura Villstedter Zeitung	1 992	8	46	6	3	208,80	30	93	I, II	A	435	280	2610	24	14	3
3 152	Bad Bramstedt Bramstedter Nachrichten	795	5	46	6	3	129,—	20	90	I	A	430	280	2580	38	15	6
3 068	Bredstedt Friesen-Courier (Bredstedter Zeitung)	1 235	6	46	6	3	155,52	24	90	I, II	E	432	283	2592	30		6
5 367	Brunsbüttelkoog Brunsbüttelkoogger Zeitung	1 268	6	46	6	3	155,52	20	93	I, II	A	432	284	2592	30	14	6
4 547	Burg/Dithm. Burger Zeitung	530	5	46	6	3	127,50	15	93	I, II	A	425	282	2550	25	12	4
3 390	Burg/Zehmaru Zehmarisches Tageblatt Siehe Anzeige S. 49	1 730	7	46	6	3	180,60	20	90	I	A	430	280	2580	34	14	6
3 579	Büsum Büsumer Nachrichten	750	5	46	6	3	126,—	10	90	I	A	420	285	2520	24	10	3
7 774	Cäternförde Cäternförder Zeitung Siehe Anzeige S. 70 Kreisblatt des Kreises Cäternförde siehe unter Wochen- zeitungen	3 295	9	46	6	3	232,20	20	72	I, II	A	430	296	2580	28	12	6
2 987	Eddelaf Eddelaf'er Nachrichten	340	5	46	6	3	133,50	12	90	I, II	E	445	282	2670	25	14	3
4 686	Elmschenhagen Nachrichtenblatt für Elmschenhagen und Umgegend siehe unter Wochenzeitungen																
18 000	Elmsborn Elmsborner Nachrichten mit Nebenausg. Pinneberger Kreisblatt u. Horster Nachrichten Siehe Anzeige S. 70	6 070	10	46	6	3	252,—	25	72	I, II	A	420	290	2520	30	17	6
1 558	Erfde Erfder Zeitung	310	6	46	6	3	150,12	20	90	I, II	A	417	282	2502	24	12	3
66 515	Flensburg Flensburg Avis Flensburger Nachrichten Siehe Anzeige S. 77	7 371 über 19 000	5 14	46	7 8	3 3	175,— 571,20	8 40	62 60	I I	A A	500 510	330 373	3500 4080	20 30		6 6
2 293	Friedrichstadt a. d. Eider Friedrichstädter Zeitung	520	6	46	6	3	150,12	20	90	I, II	A	417	282	2502	24	13	3
1 558	Garding Eiderstedter Nachrichten	1 560	6	46	6	3	152,64	24	92	I	E	424	287	2544	30	15	3
1 573	Gettorf Gettorfer Nachrichten	223	5	46	6	3	130,20	20	90	I	A	434	282	2604	34	13	2
6 839	Glückstadt Glückstädter Fortuna	1 190	8	46	6	3	194,40	25	90	I, II	A	405	282	2430	16	12	6

Einwohnerzahl	Erscheinungsort und Name der Zeitung	Aufgaben-Nachtrag vom 5. Okt. 1936	Anzeigenteil				Textteil		Nachlaß		Gehspiegel			Erscheint			
			mm-Preis Rbl	Spaltenbr. mm	Spaltenzahl	Grundchrift	Zeitenpreis R.M.	mm-Preis Rbl	Spaltenbr. mm	Wochensatz	Mengensatz	Höhe mm	Breite mm	mm-Verhalt	Autopapier (Stützensatz)	Uhrzeit	x wöchl.
	Hanerau-Hademarschen Hohenwestfölder Zeitung/Die Landpost siehe Neudöburg																
11 779	Heide/Solst. Dithmarscher Kurier siehe Döehoe Heider Anzeiger, Dithmarscher Landeszeitung Siehe Anzeige S. 110	9 820	12	46	6	℔	305,28	30	69	I	A	424	282	2514	31	13	6
2 639	Heiligenhafen/Solst. Heiligenhafener Post	712	5	46	6	℔	120,—	15	90	I	A	400	282	2400	25	12	2
2 672	Horsit Horsiter Nachrichten siehe Elmshorn																
10 861	Husum Husumer Kurier siehe Döehoe Husumer Nachrichten	9 289	12	46	6	℔	302,40	30	67	I, II	A	420	282	2520	30	13	6
21 000	Döehoe Amtliches Kreisblatt für den Kreis Steinburg Nordischer Kurier mit Nebenausg. Dithmarscher Kurier, Heide, Husumer Kurier Siehe Anzeige S. 117 * Schleswig-Holsteinische Tageszeitung vereinigt mit Döehoer Nachrichten Siehe Anzeige S. 118	400 9 656 21 308	12	46	6	℔	302,40 387,—	40 60	67 68	I, II I, II	A B	420 430	279 279	2520 2580	32 30	13 12	6 6
2 723	Kabbeln/Schlei Schlei-Bote Siehe Anzeige S. 119	2 578	10	46	6	℔	260,40	30	93	I, II	A	434	283	2604	30	13	6
4 646	Kellinghusen Stör-Bote (Tageszeitung für Kellinghusen u. Umgegend)	1 138	7	46	6	℔	182,70	14	92	I, II	A	435	280	2610	30	15	6
225 000	Kiel Kielener Neueste Nachrichten Siehe Anzeige S. 125 * Nordische Rundschau Siehe Anzeige S. 118	über 64 000 23 454	10 15	22 46	12 6	℔	504,— 380,70	50 50	69 68	I, II I, II	B B	420 423	295 279	5040 2538	30 30	13 12	6 6
1 562	Krempe/Solst. Kremper Marschbote	205	5	46	6	℔	130,20	15	92	I	A	434	282	2604	34	14	2
2 945	Lägerdorf/Solst. Lägerdorfer Anzeiger	676	3	46	6	℔	77,76	10	90	I, II	A	432	286	2592	34	16	3
5 737	Lauenburg a. d. Elbe Allgemeine Lauenburgische Landeszeitung (Generalanzeiger für den Kreis Herzogtum Lauenburg)	1 600	7	46	6	℔	189,—	18	90	I, II	A	450	282	2700	25	16	6
1 777	Leck Lecker Anzeiger	2 908	6	46	6	℔	155,88	18	66	I	A	433	296	2598	30	13	6
17 867	Lokstedt Lokstedter Zeitung siehe Altona-Steellingen																
4 243	Lunden/Solst. Dithmarscher Zeitung	524	6	46	6	℔	162,—	20	90	I, II	A	450	286	2700	24	14	3
2 499	Lütjenburg/Dithsolst. Lütjenburger Zeitung	323	5	46	6	℔	130,50	10	90	I	A	435	284	2610	20		2
3 701	Marne/Solst. Marner Zeitung	2 131	8	46	6	℔	203,04	28	93	I	E	423	279	2538	30	13	6
5 731	Mölln i. Lauenbg. Möllner Zeitung	980	7	46	6	℔	178,50	18	90	I, II	A	425	285	2550	38	16	6
41 000	Neumünster Holsteinischer Courier (General-Anzeiger für Neumünster. Tageblatt für den Kreis Bordesholm) Siehe Anzeige S. 168	10 756	14	46	6	℔	352,80	30	67	I, II	A	420	282	2520	34	13	6
6 660	Neustadt/Solst. Neustädter Tageblatt Dithsolsteinische Zeitung (Fehmarnscher Inselbote)	1 205	7 7	46 46	6 6	℔	180,60 180,60	20 20	93 92	I I	A A	430 430	279 279	2580 2580	34 20	14	6 6
3 183	Niebuß Nordfriesische Rundschau	1 900	6	46	6	℔	156,60	24	90	I, II	A	435	282	2610	34	13	6
3 253	Nortorf/Solst. Nortorfer Zeitung	622	6	46	6	℔	156,96	15	90	I, II	E	436	282	2616	38	8	3

Nr.	Erscheinungsort und Name der Zeitung	Auf- lagen- Meldung vom 5. Okt. 1936	Anzeigenteil				Textteil		Nachlaß		Sahspiegel			Autotypien (Stützensahl)	Erscheint		
			mm-Preis Rfl.	Spaltenbr. mm	Spaltengahl	Grundchrift	Seiten- preis R.M.	mm-Preis Rfl.	Spaltenbr. mm	Maßstapel	Mengentafel	Höhe mm	Breite mm		mm-Substanz	Wochent	Wöchl. x
3 261	Oldenburg/Holst. Wagrich-Neuharnsche Blätter (Amtl. Kreisblatt für den Kreis Oldenburg/Holst.)	2 550	7	46	6	℞	172,20	20	92	I	A	410	280	2460	20	12	6
7 859	Bad Oldesloe Oldesloer Landbote Siehe Anzeige S. 179	4 907	10	46	6	℞	261,—	50	90	I	A	435	280	2610	30	12	6
10 716	Pinneberg Holsteinischer Lokalanzeiger (Pinneberger Tageblatt, Lüd- borner Lokalanzeiger, Groß-Lokstedter Tageblatt, Ochsen- zoller Nachrichten, Kaltenkirchen = Ulzburg = Henstedter Tageblatt) Pinneberger Kreisblatt siehe Elmshorn	6 617	11	46	6	℞	277,20	20	68	I, II	A	420	290	2520	30	14	6
4 240	Plön/Holst. Plön-Holsteinisches Tageblatt und Plöner Zeitung	2 600	7	46	6	℞	172,20	20	90	I	E	410	279	2460	24	12	6
6 098	Breese Breeseer Zeitung	1 165	6	46	6	℞	154,80	18	93	I, II	A	430	282	2580	24	14	6
14 349	Nahlstedt Nahlstedter Neueste Nachrichten . . . Siehe Anzeige S. 187	2 616	8	46	6	℞	208,80	25	93	I	A	435	279	2610	35	15	6
5 382	Ratzeburg i. Lauenbg. Amtliches Kreisblatt siehe unter Wochenzeitungen Lauenburgische Zeitung (Ratzeburger Anzeiger)	1 147	7	46	6	℞	178,50	18	90	I, II	A	425	285	2550	38	15	6
19 521	Rendsburg Schleswig-Holsteinische Landeszeitung (Rendsburger Tage- blatt) mit Nebenausg. Hohenvesedter Zeitung / Die Landpost, Hauerau-Hademarschen, Süderbraruper Tageblatt Siehe Anzeige S. 189	13 663	14	46	6	℞	386,40	34	77	I, II	A	460	279	2760	28	12	6
21 000	Schleswig Schleswiger Nachrichten	6 496	11	46	7	℞	374,22	34	83	I, II	A	486	345	3402	28	13	6
1 561	Schönberg/Holst. Schleswig-Holsteinischer Herold und Probsteier Nachrichten	412	5	46	6	℞	133,50	10	90	I	A	445	280	2670	20	13	6
2 205	Schwarzenbek i. Lauenbg. Schwarzenbeker Nachrichten	930	6	46	6	℞	156,60	15	90	I, II	A	435	285	2610	38	14	3
5 361	Bad Segeberg Segeberger Kreis- und Tageblatt . . Siehe Anzeige S. 198	7 061	10	46	6	℞	241,20	35	90	I	A	402	280	2412	30	12	6
	Stellingen siehe Altona-Stellingen																
2 145	Süderbrarup Süderbraruper Tageblatt siehe Rendsburg																
3 193	Tönning Tönninger Wochenblatt	1 000	5	46	6	℞	135,—	16	67	I, II	E	450	287	2700		10	2
2 027	Trittau Trittauer Zeitung	830	6	46	6	℞	156,60	15	90	I, II	A	435	279	2610	38	15	3
7 301	Uetersen/Holst. Uetersener Nachrichten	2 150	8	46	6	℞	204,—	25	92	I	A	425	280	2550	30	15	6
48 000	Wandsbek Kreisblatt für Stormarn siehe unter Wochenzeitungen Wandsbeker Bote Siehe Anzeige S. 212	5 420	10	46	7	℞	344,40	30	67	I	A	492	342	3444	34	15	6
2 617	Wesfelburen Dithmarscher Bote	1 002	5	46	6	℞	132,—	20	90	I	E	440	284	2640	30	15	3
3 992	Westerland/Solt Sölter Nachrichten Sölter Zeitung	850 1 020	5 5	46 46	6 6	℞ ℞	129,60 129,60	15 15	90 90	I, II I, II	A A	432 432	283 283	2592 2592	38 38	11 15	6 6
4 157	Wilster Wilsterische Zeitung	1 990	7	46	6	℞	189,—	20	93	I, II	A	450	280	2700	25	14	6
2 725	Wuf auf Döhr Döhrer Lokalanzeiger (Murrner Zeitung) Döhrer Zeitung	520 1 287	5 8	46 46	6 6	℞ ℞	132,— 220,80	15 20	90 72	I I, II	A A	440 460	283 296	2640 2760	30 30	13	3 3

Fläche 20 214,85 qkm

Bevölkerungsdichte auf 1 qkm 249,3 Einwohner

A. Einwohnergliederung nach dem Stande vom 16. Juni 1933
(Zusammengestellt nach dem amtl. Material des Statistischen Reichsamtes. Die Wohnbevölkerung im Deutschen Reich nach der Volkszählung vom 16. Juni 1933. Endgültiges Ergebnis)

1	Gesamteinwohnerzahl	5 039 963
	a) weiblich	2 529 205
	b) männlich	2 510 758
2	Religionszugehörigkeit	v. S.
	a) evangelisch	46,8
	b) katholisch	50,0
	c) israelitisch	0,4
	d) sonstige	2,8
3	Erwerbstätige (das sind die hauptberuflich Erwerbstätigen und die Erwerbslosen)	2 260 845 44,9
4	Zahl der Haushaltungen (Auf einen Haushalt kommen 4,09 Personen)	1 233 154

B. Berufsgliederung (Berufszählung vom 16. Juni 1933). Einschließlich der Angehörigen ohne Hauptberuf. Von je 100 Personen der Gesamtbevölkerung entfielen auf:

1	Land- und Forstwirtschaft	12,8
2	Industrie und Handwerk	50,7
3	Handel und Verkehr	14,2
4	Öffentlicher Dienst und private Dienstl. (Beamte, Heer, Marine, Kirche, Krankenkassen, Gesundheitswesen, Feuerwehr, Theater usw.)	6,3
5	Häusliche Dienste	1,9
6	Berufslose Selbständige (das sind im wesentlichen Rentenempfänger, Pensionäre, von eigenem Vermögen oder von Unterstützungszuwendungen lebende Personen)	14,1
		100,0

C. Gliederung der Bevölkerung nach ihrer sozialen Stellung (Berufszählung vom 16. Juni 1933). Von je 100 Personen der Gesamtbevölkerung waren:

1	Selbständige (einschl. höherer Beamter und Angestellter in leitender Stellung)	13,6
2	Mithelfende Familienangehörige . . .	6,4
3	Beamte (einschl. Soldaten)	5,2
4	Angestellte	9,0
5	Arbeiter (einschl. Heimarbeiter und Hausgewerbetreibender)	49,8
6	Hausangestellte	1,9
7	Berufslose Selbständige (das sind im wesentlichen Rentenempfänger, Pensionäre, von eigenem Vermögen oder von Unterstützungszuwendungen lebende Personen)	14,1
		100,0

D. Bestand an Kraftfahrzeugen am 1. Juli 1936 (bei Ziff. 7—9 einschl. der vorübergehend abgemeldeten Kraftfahrzeuge)

1	Anzahl der Krafträder	64 584
2	Anzahl der Personenkraftwagen . . .	54 266
3	Anzahl der Lastkraftwagen	19 149
4	1 Kraftrad entfällt auf Einwohner . .	80
5	1 Personenkraftwagen entfällt auf Einwohner	93
6	1 Lastkraftwagen entfällt auf Einwohner	268
7	Zunahme der Krafträder im Vergleich vom Juli 1935 bis zum Juli 1936 . .	v. S. 15,4
8	Zunahme der Personenkraftwagen im Vergleich vom Juli 1935 bis zum Juli 1936	21,2
9	Zunahme der Lastkraftwagen im Vergleich vom Juli 1935 bis zum Juli 1936	6,6

E. Anzahl der Fernsprechstellen 202 261*

(errechnet nach dem Geschäftsbericht der Deutschen Reichspost Rechnungsjahr 1935 [1. April 1935 bis 31. März 1936])

Auf 100 Einwohner kommen	3,80
	Sprechstellen

F. Die Zahl der Rundfunkteilnehmer 488 215*

(errechnet nach dem Geschäftsbericht der Deutschen Reichspost Rechnungsjahr 1935 [1. April 1935 bis 31. März 1936])

Auf 100 Einwohner kommen	9,20
	Apparate

* Zusammengefaßt Westfalen mit Schaumburg-Lippe und Lippe-Deilmold

G. Die Zahl der Postscheckkunden 55 756

(errechnet nach dem Geschäftsbericht der Deutschen Reichspost Rechnungsjahr 1935 [1. April 1935 bis 31. März 1936])

Auf 100 Einwohner kommen	1,11
	Postscheckkunden

H. Sparkassen (Vorläufige Statistik der deutschen Sparkassen für das Jahr 1935)

1	Anzahl der Sparer	2 480 000
2	Guthaben der Sparer	1 236 785 000 RM
3	Durchschnittssumme pro Sparkonto . .	498,70 RM
4	Durchschnittssumme auf den Kopf der Bevölkerung	245,39 RM

Auf- lagen- Verbindung vom 5. Okt. 1936	Ercheinungsort und Name der Zeitung	Anzeigenteil				Textteil		Nachsch		Gespiegel			Statistik (Zinnsatz)	Ercheint			
		mm-Preis Rpf	Spaltennr. mm	Spaltensahl	Grundschrift	Seiten- preis RM	mm-Preis Rpf	Spaltennr. mm	Maßstab	Mengenmaß	Höhe mm	Breite mm		mm-Sinhalt	Ubrzeit	wöchl. x	
5 767	Mhaus Zeno-Zeitung, Kreiszeitung für den Kreis Mhaus (Gronauer Volkszeitung, Eper Volksblatt) * Mo. nur Terminanz. in der Gef.-Ausg. Sa.-Fr. siehe Münster, Gef.-Ausg. Siehe Anzeige S. 166	3 576	3*	22	14	℔	201,60	15*	81	I	A	480	326	6720	32	7	7*
26 000	Mhlen Zeno-Zeitung, Mhler Volkszeitung * Mo. nur Terminanz. in der Gef.-Ausg. Sa.-Fr. siehe Münster, Gef.-Ausg. Siehe Anzeige S. 2 u. 166	3 166	4*	22	14	℔	268,80	30*	81	I, II	A	480	335	6720	32	7	7*
16 133	Mttena Mttener Kreisblatt Siehe Anzeige S. 3 Mnnen siehe Witten-Mnnen	3 920	10	46	8	℔	388,—	40	90	I, II	A	485	373	3880	30	12	6
12 080	Mrsberg Tremonia, Ausgabe E Central-Volksblatt für den Kreis Mrsberg. Bezirksausgabe von Tremonia-Westdeutsche Volkszeitung, Dortmund Siehe Anzeige S. 57 * Westfälische Landeszeitung, Rote Erde (Mittl. Blatt der NEDW), Bezirksausgabe A Beobachter für das Sauer- land Sa.-Fr. siehe Dortmund, Gef.-Ausg. Siehe Anzeige S. 58 Westfälisches Volksblatt, Ausgabe B für das Sauerland . . mit Nebenausg. Westfälisches Volksblatt, Ausg. C für Bielefeld, Minden-Ravensberger Land u. Freistaat Lippe u. Ausg. D für Saar u. Hellweg, Suest Sa.-Fr. siehe Paderborn, Gef.-Ausg. Siehe Anzeige S. 182	5 137	5	22	14	℔	336,—	25	80	I, II	C	480	330	6720	30	5	6
		14 500	8	22	15	℔	552,—	45	70	I	C	460	350	6900	30	6	7
		3 653	4	22	12	℔	202,56	20	89	I	B	422	285	5064	30	7	6
6 023	Mttendorn Mttendorner Volksblatt	1 177	5	46	6	℔	130,50	15	90	I	A	435	282	2610	30	17	3
1 749	Salve/Bes. Dortmund Hönnezeitung	575	3	22	12	℔	154,80	10	93	I	A	430	280	5160	20	18	2
11 499	Seckum * Die Glocke, Ausgabe B Seckumer Zeitung siehe Selbe																
3 269	Serleburg * Rational-Zeitung, Wittgensteiner Ausgabe Sa.-Fr. siehe Siegen, Gef.-Ausg. Siehe Anzeige S. 198	2 261	5	22	12	℔	246,—	30	70	I, II	A	410	285	4920	25	13	6
22 000	Sielefeld * Westfälische Neueste Nachrichten vereinigt mit NE-Volks- blatt, Gesamtausgabe Bezirksausg.: Ausg. A Bielefeld, B Herford, C Gütersloh, D Minden Bei Ausg. in Ausg. A, B, C mm 23 Rpf, im Textteil mm 80 Rpf Siehe Anzeige S. 35 * Westfälische Neueste Nachrichten vereinigt mit NE-Volks- blatt, Bielefelder Stadtanzeiger, Bezirksausgabe A Sa.-Fr. siehe Gef.-Ausg. Siehe Anzeige S. 35 Westfälisches Volksblatt, Ausgabe C für Bielefeld, Minden- Ravensberger Land und Freistaat Lippe siehe Mrsberg Siehe Anzeige S. 182 Westfälische Zeitung, Gesamtausgabe Bezirksausg.: Ausg. A u. Ausg. B Gütersloher Zeitung Siehe Anzeige S. 36 Westfälische Zeitung, Ausgabe A Sa.-Fr. siehe Gef.-Ausg. Siehe Anzeige S. 36	36 837	28	46	6	℔	705,60	100	70	I, II	A	420	280	2520	30	6	6
		23 230	16	46	6	℔	403,20	60	70	I, II	A	420	280	2520	30	6	6
		22 561	23	46	6	℔	579,60	80	72	I, II	A	420	296	2520	30		6
		18 436	16	46	6	℔	403,20	60	72	I, II	A	420	296	2520	30	9	6
2 706	Sillerbek Sillerbeder Anzeiger	895	5	46	6	℔	123,—	20	90	I	A	410	280	2460	20	15	6
34 000	Socholt Der Neue Tag (Grenzwarke), Ausgabe D für Soholt, Borken und westliches Münsterland Sa.-Fr. siehe Oberhausen (Nhr.), Gef.-Ausg. Siehe Anzeige S. 174 Zeno-Zeitung, Volksblatt für Soholt und den Kreis Borken * Mo. nur Terminanz. in der Gef.-Ausg. Sa.-Fr. siehe Münster, Gef.-Ausg. Siehe Anzeige S. 37 u. 166	2 830	2,5	22	13	℔	149,50	15	77	I, II	B	460	305	5980	30	6	7
		6 593	4*	22	14	℔	268,80	20*	81	I, II	B	480	335	6720	32	6	7*
14 231	Sochum Sochumer Anzeiger Siehe Anzeige S. 37 Volks-Zeitung für den rheinisch-westfälischen Industriebezirk, Ausgabe A Westfälische Volks-Zeitung mit Bezirksausg. Ausg. B bestehend aus Stecker Zeitung, Effen-Stecke (Nhr.) u. Volks-Zeitung für Emmepe u. Ruhr, Hattingen, Ausg. C Wattenscheider Morgenzeitung Siehe Anzeige S. 38 * Westfälische Landeszeitung, Rote Erde (Mittl. Blatt der NEDW), Bezirksausgabe B Groß-Sochum Sa.-Fr. siehe Dortmund, Gef.-Ausg. Siehe Anzeige S. 58	27 094	8,5	22	13	℔	479,57	50	78	I, II	B	434	310	5642	30		6
		12 148	6	22	13	℔	338,52	40	75	I, II	B	434	302	5642	30	6	6
		24 530	8	22	15	℔	552,—	45	70	I	C	460	350	6900	30	6	7
24 907	Saugendreer Saugendreerer Zeitung	2 413	3,5	22	13	℔	204,75	16	76	I, II	A	450	317	5850	30	5	6
	Sinden Die Heimat am Mittag, Sochumer Tageblatt siehe Hat- tingen Siehe Anzeige S. 110																
7 344	Sorken Zeno-Zeitung, Borkener Zeitung * Mo. nur Terminanz. in der Gef.-Ausg. Sa.-Fr. siehe Münster, Gef.-Ausg. Siehe Anzeige S. 39 u. 166	3 161	3*	22	14	℔	201,60	20*	81	I, II	A	480	335	6720	32	7	7*

Einwohnerzahl	Erscheinungsort und Name der Zeitung	Auflagen-Meldung vom 5. Okt. 1936	Anzeigenteil				Textteil		Nachtrag	Satzviegel			Vortragsblätter (Vortragszahl)	Größen		
			mm-Preis	Spaltenbr.	Spaltenzahl	Grundpreis	Seitenpreis	mm-Preis		Spaltenbr.	Maßstab	Höhe		Breite	mm-Subst.	Überset
			RM	mm	Spaltenzahl	RM	mm	Maßstab	mm	mm	mm					
86 189	Bottrop Bottroper Volkszeitung Siehe Anzeige S. 39 General-Anzeiger für das rheinisch-westfälische Industriegebiet und das westliche Münsterland GW, Bottroper Anzeiger Sa.-Pr. siehe Oberhausen (Mhr.), Gef.-Ausg. Der Neue Tag (Bottroper Stadt-Kurier), Ausgabe C für Bottrop, Dorsten und nördliches Bergbauggebiet Siehe Anzeige S. 173 Sa.-Pr. siehe Oberhausen (Mhr.), Gef.-Ausg. Siehe Anzeige S. 174	5 040	4	22	14	257,60	40	80	I, II	A	460	326	6440	32	6	7
		2 818	4	22	13	226,20	30	74	I	B	435	302	5655	30		7
		2 308	2,5	22	13	149,50	15	77	I, II	B	460	305	5980	30	6	7
4 122	Brakel/Krs. Sörter Nethegau- und Weser-Zeitung	2 450	5	46	6	129,—	15	90	I, II	A	430	285	2580	30	16	3
6 471	Brilon Sauerländer Zeitung	1 020	5	46	6	129,—	20	93	I, II	E	430	279	2580	30		6
6 748	Bünde Bünder Generalanzeiger (Bünder Zeitung) Bünder Tageblatt (Emmighöfer Zeitung) Siehe Anzeige S. 49	über 2 000 3 518	7 7	46 46	6 6	182,70 182,70	25 25	70 90	I, II I, II	A E	435 435	288 288	2610 2610	34 34	13 12	6 6
	Buer siehe Gelsenkirchen-Buer															
3 800	Büren Der Patriot-Bürener Zeitung, Ausgabe B Siehe Anzeige S. 145	1 365	5	46	6	129,—	20	93	I	E	430	279	2580	30	6	6
6 696	Burgsteinfurt Steinfurter Kreisblatt (Burgsteinfurter Wochenblatt)	1 700	6	46	6	149,40	18	90	I, II	A	415	279	2490	40	7	6
58 299	Castrop-Rauxel Stadtanzeiger für Castrop-Rauxel u. Umgebung Tremonia - Westdeutsche Volkszeitung, Ausgabe C siehe Linen a. d. Lippe	1 630	4	22	12	204,—	25	72	I	E	425	296	5100	30	6	7
12 941	Coesfeld Westmünsterländer Anzeiger. Bezirksbeilage von Münsterischer Anzeiger Siehe Anzeige S. 164 Zeno-Zeitung, Allgemeine Zeitung für die Kreise Coesfeld und Haus (Billerbecker Zeitung, Gelscherer Zeitung, Stadtkloster Volksblatt, Brebener Anzeiger) * No. nur Terminanz. in der Gef.-Ausg. Sa.-Pr. siehe Münster, Gef.-Ausg. Siehe Anzeige S. 52 u. 166	5 516 5 733	4 4*	22 22	15 14	306,— 268,80	40 30*	93 81	I I, II	A A	510 480	371 335	7650 6720	30 32		5 7*
21 000	Datteln Dattelner Anzeiger Dattelner Zeitung - Waltroper Tageblatt siehe Reddinghausen Siehe Anzeige S. 188 Derne siehe Dortmund-Derne	958	3	46	6	76,50	7	72	I	E	425	295	2550	32		6
10 319	Dorsten General-Anzeiger für das rheinisch-westfälische Industriegebiet und das westliche Münsterland GW, Allgemeiner Anzeiger Sa.-Pr. siehe Oberhausen (Mhr.), Gef.-Ausg. Siehe Anzeige S. 175 Zeno-Zeitung, Volkszeitung für Dorsten und Herrlichkeit * No. nur Terminanz. in der Gef.-Ausg. Sa.-Pr. siehe Münster, Gef.-Ausg. Siehe Anzeige S. 166	1 889 1 797	4 3*	22 22	13 14	226,20 201,60	30 20*	74 81	I I	B B	435 480	302 335	5655 6720	30 32		7 7*
541 000	Dortmund Dortmunder Zeitung * Abend-Ausg. ohne Ausg. ** 7 ^{u.} 16 ^o Tremonia - Westdeutsche Volkszeitung, Ausg. A Groß-Dortmund u. Ausg. B Landausgabe mit Bezirksausg. Ausg. C für Linen u. Castrop-Rauxel, Ausg. D für Hagen, Emmepe-Mehr-Kreis u. Kreis Altena, Ausg. E Central-Volksblatt f. d. Kreis Arnberg Bei Aufg. in Ausg. A, B, C u. D mm 10 Kpf, im Textteil mm 60 Kpf Siehe Anzeige S. 57 * Westfälische Landeszeitung, Rote Erde (Amtl. Blatt der NSDAP), Gesamtausgabe Bezirksausg.: Ausg. A Beobachter für das Sauerland, Arnberg, Ausg. B Groß-Vochum, Ausg. D Groß-Dortmund, Ausg. G Herner Nachrichten, Waune-Gädeler Beobachter, Gelsenkirchen, West, Reddinghausen, Ausg. H Hagener Beobachter, Ausg. L Länderscheid, Ausg. R Reichsausgabe, Ausg. S Hammer Nachrichten - Soest - Die Bode - Kreis Lipphadt Siehe Anzeige S. 58 * Westfälische Landeszeitung, Rote Erde (Amtl. Blatt der NSDAP), Bezirksausgabe D Groß-Dortmund Sa.-Pr. siehe Gef.-Ausg. Siehe Anzeige S. 58 * Westfälische Landeszeitung, Rote Erde (Amtl. Blatt der NSDAP), Ausgabe R Reichsausgabe * nur über Gef.-Ausg. Siehe Anzeige S. 58	über 17 000 31 767 183 670 68 240 15 600	10* 14 36 17 *	22 22 22 22 22	13 14 15 15 15	611,— 940,80 2484,— 1173,— *	50* 75 175 100 *	75 80 70 70 70	I I, II I I I	C C C C C	470 480 460 460 460	311 330 350 350 350	6110 6720 6900 6900 6900	36 30 30 30 30	** 5 6 6 6	12* 7 7 7 7
7 571	Derne Derne Lokal-Anzeiger (Lüner Neueste Nachrichten)		5	46	6	126,—	18	72	I	A	420	283	2520	30	7	6
20 657	Somburg Volksblatt, Warop-Somburger Volksblatt. Bezirksausgabe von Volksblatt, Hörder Volksblatt Siehe Anzeige S. 57	1 198	3	22	12	165,60	25	70	I, II	A	460	295	5520	30	9	6

Ercheinungsort und Name der Zeitung	Auf- lagen- Meldung vom 5. Okt. 1936	Anzeigenteil				Textteil		Nachlaß		Sahp. Spiegel			Masthöhe (Minerhöhe)	Ercheint		
		mm-Preis Rfl.	Spaltenbr. mm	Spaltenzahl	Grundschritt	Seiten- preis Rfl.	mm-Preis Rfl.	Spaltenbr. mm	Maßst. d. Text	Mengenmaßstab	Höhe mm	Breite mm		mm-Dinast	Wochent Wochent	Wochent Wochent
36 428 Dortmund-Hörde Volksblatt, Gesamtausgabe Bezirksausg.: Dortmunder Volksblatt u. Stadtanzeiger, Dortmund-Lütgendortmund, Hörde Volksblatt mit Ausg. Barop-Hombrocher Volksblatt, Dortmund-Hombroch u. Hellsweg-Märkisches Volksblatt, Dortmund-Widede-Affeln Siehe Anzeige S. 57	8 622	5,5	22	12	3	303,60	45	70	I, II	A	460	295	5520	30		6
Volksblatt, Hörde Volksblatt mit Bezirksausg. Barop-Hombrocher Volksblatt, Dortmund- Hombroch u. Hellsweg-Märkisches Volksblatt, Dortmund- Widede-Affeln Sa.-Pr. siehe Gef.-Ausg. Siehe Anzeige S. 57	7 965	4	22	12	3	220,80	35	70	I, II	A	460	295	5520	30	9	6
15 053 -Lütgendortmund Amts-Zeitung u. Martener Zeitung (Anzeiger für Dort- mund-Lütgendortmund, Marten, Kirchlinde, Böving- hausen, Despel, Kley, Somborn, Bochum-Werne, Harpen) Volksblatt, Dortmunder Volksblatt und Stadtanzeiger . . Sa.-Pr. siehe Dortmund-Hörde, Gef.-Ausg. Siehe Anzeige S. 57	2 245 657	8 2	46 22	6 12	3 3	208,80 110,40	15 20	70 70	I, II I, II	A A	435 460	279 295	2610 5520	40 30	12 11	3 6
14 722 -Menge Dortmund-Mengeder Lokal-Anzeiger	2 002	8	46	6	3	201,60	15	72	I, II	A	420	296	2520	28	7	3
4 597 -Widede-Affeln Volksblatt, Hellsweg-Märkisches Volksblatt, Bezirksausgabe von Volksblatt, Hörde Volksblatt Siehe Anzeige S. 57	1 061	3	22	12	3	165,60	25	70	I, II	A	460	295	5520	30	10	6
2 039 Drensteinfurt Dreingau-Zeitung	2 071	3*	22	14	3	201,60	20*	81	I, II	A	480	335	6720	32	7	7*
9 987 Dülmen Zeno-Zeitung, Dülmener Zeitung * No. nur Terminanz. in der Gef.-Ausg. Sa.-Pr. siehe Münster, Gef.-Ausg. Siehe Anzeige S. 166	2 071	3*	22	14	3	201,60	20*	81	I, II	A	480	335	6720	32	7	7*
16 000 Eifel siehe Waane-Eifel Emsetten Zeno-Zeitung, Volkszeitung und Nachrichten für Emsetten, Burgsteinfurt, Nordwalde, Borghorst u. Greven * No. nur Terminanz. in der Gef.-Ausg. Sa.-Pr. siehe Münster, Gef.-Ausg. Siehe Anzeige S. 166	2 194	4*	22	14	3	268,80	30*	78	I	A	480	335	6720	32	6	7*
4 188 Enger Herforder Kreisblatt, Ausgabe B Enger u. Spenge. Bezirks- ausgabe von Herforder Kreisblatt, Ausgabe A Siehe Anzeige S. 113	799	5	46	6	3	124,50	20	68	I	A	415	279	2490	24	14	6
1 265 Epe Eper Volkszeitung siehe Gronau																
30 000 Gelsenkirchen Gelsenkirchener Allgemeine Zeitung . Siehe Anzeige S. 86 Gelsenkirchener Zeitung . Siehe Anzeige S. 86 National-Zeitung, Ausgabe G Gelsenkirchen-Buer-Horst . * No. nur 14 spalt. Ausg. u. Textausg. f. d. Gef.-Ausg. Sa.-Pr. siehe Essen (Nhr.), Gef.-Ausg. Siehe Anzeige S. 75	über 11 700 11 824 10 001	6 6 5*	22 22 22	13 14 14	C C R	366,60 420,— 329,—	35 35 100*	76 80 81	I I I	B B B	470 500 470	305 326 346	6110 7000 6580	34 30 24	6 6 6	7 7 7*
00 256 -Buer Buerische Zeitung. Hertener Allgemeine Zeitung/Marler Zeitung (Lippewacht), Hauptausgabe mit Bezirksausg. Buerische Zeitung, Ausg. Marten und Buerische Zeitung, Ausg. Herien Westliche Neueste Nachrichten, Buerische Volkszeitung . . mit Bezirksausg. Westliche Neueste Nachrichten, Herter Volkszeitung, Westliche Neueste Nachrichten, Marler Tageblatt Siehe Anzeige S. 87	4 009	3,5	22	14	3	225,40	25	80	I	B	460	326	6440	30	6	7
24 611 -Horst Horster Zeitung Westliche Neueste Nachrichten, Horster Volkszeitung, Be- zirksausgabe von Westliche Neueste Nachrichten, Buerische Volkszeitung, Gelsenkirchen-Buer Siehe Anzeige S. 87	1 201 334	4 1,5	46 22	6 14	3 3	100,80 96,60	20 10	70 80	I I	E B	420 460	296 326	2520 6440	30 30	6 7	7 7
7 118 Geese Geeseker Zeitung verbunden mit Salzkottener Zeitung . .	2 230	5	46	6	3	135,—	20	90	I, II	A	450	284	2700	30	11	3
22 000 Gevelsberg Gevelsberger Zeitung (Milspe-Boerder Zeitung) Siehe Anzeige S. 87	3 050	10	46	6	3	258,—	30	72	I, II	A	430	296	2580	30	14	6
61 150 Gladbeck General-Anzeiger für das rheinisch-westfälische Industrie- gebiet und das westliche Münsterland Gld, Gladbecker Anzeiger Sa.-Pr. siehe Oberhausen (Nhr.), Gef.-Ausg. Siehe Anzeige S. 175	1 947	4	22	13	R	226,20	30	74	I	B	435	302	5655	30		7
Gladbecker Volkszeitung mit Nebenausg. Kirchhellener Volkszeitung Siehe Anzeige S. 87	3 130	3	22	14	B	197,40	25	80	I, II	E	470	326	6580	40	6	7
National-Zeitung, Ausgabe F. Gladbeck-Vottrop-Dorsten . * No. nur 14 spalt. Ausg. u. Textausg. f. d. Gef.-Ausg. Sa.-Pr. siehe Essen (Nhr.), Gef.-Ausg. Siehe Anzeige S. 75	5 215	5*	22	14	R	329,—	100*	81	I	B	470	346	6580	24	6	7*
7 726 Greven Münsterländische Nachrichten. Bezirksbeilage von Münste- rischer Anzeiger Siehe Anzeige S. 164	3 550	4	22	15	C	306,—	40	93	I	A	510	371	7650	30		5

Einwohnerzahl	Erscheinungsort und Name der Zeitung	Auflagen-Meldung vom 5. Okt. 1936	Anzeigenteil				Textteil		Nachsch.		Sahspiegel			Mastspalten (Anzahl)	Ubricht	Wohlt. *	
			mm-Preis Rpfl	Spaltenbr. mm	Spaltenzahl	Grundschrift	Seitenpreis RM	mm-Preis Rpfl	Spaltenbr. mm	Mastspalten	Mengenstaffel	Höhe mm	Breite mm				mm-Inhalt
19 000	Gronau Gronauer Nachrichten mit Nebenausg. Eper Volkszeitung		6	46	6	℔	153,—	12	70	I, II	A	425	295	2550	30	8	6
27 000	Gütersloh * Die Glode, Ausgabe C Gütersloher Volkszeitung siehe Delbe * Westfälische Neueste Nachrichten vereinigt mit NS-Volksblatt, Gütersloher Stadtanzeiger, Bezirksausgabe C . . Sa.-Pr. siehe Bielefeld, Gef.-Ausg. Siehe Anzeige S. 33 Westfälische Zeitung, Ausgabe B Gütersloher Zeitung . . Sa.-Pr. siehe Bielefeld, Gef.-Ausg. Siehe Anzeige S. 30	2 025 4 128	7	46	6	℔	176,40	30	70	I, II	A	420	280	2520	30	6	6
148 426	Hagen Hagener Zeitung Siehe Anzeige S. 95 Tremonia - Westdeutsche Volkszeitung, Ausgabe D f. Hagen, Ennepe-Ruhr-Kreis u. Kreis Altena, Bezirksausgabe von Tremonia - Westdeutsche Volkszeitung, Dortmund von Tremonia - Westdeutsche Volkszeitung, Dortmund Siehe Anzeige S. 57 * Westfälische Landeszeitung, Rote Erde (Amtl. Blatt der NSDAP), Bezirksausgabe H Hagener Beobachter . . Sa.-Pr. siehe Dortmund, Gef.-Ausg. Siehe Anzeige S. 58	über 16 500 3 674	12	46	7	℔	386,40	40	79	I	B	460	328	3220	30	6	6
27 000	Halle Haller Zeitung	2 470	10	46	6	℔	264,—	25	72	I	B	440	296	2640	20	10	6
2 308	Halle/Weiff. Haller Kreisblatt Siehe Anzeige S. 99 * Westfälische Neueste Nachrichten vereinigt mit NS-Volksblatt, Haller Kreisanzeiger, Ausgabe A/H. Lokalbeilage für den Kreis Halle Siehe Anzeige S. 35	4 867 1 866	9	46	6	℔	226,80	30	72	I	A	420	279	2520	32	7	6
9 696	Haltern Zeno-Zeitung, Halterner Zeitung * No. nur Terminanz. in der Gef.-Ausg. Sa.-Pr. siehe Münster, Gef.-Ausg. Siehe Anzeige S. 166	1 760	3*	22	14	℔	201,60	15*	81	I	A	480	335	6720	32	7	7*
7 940	Halver Allgemeiner Anzeiger (Das Sauerland) mit Nebenausg. Lüdenscheider Tageblatt	über 3 400	8	46	6	℔	211,20	30	72	I	A	440	296	2640	20	11	6
54 000	Hammer/Weiff. Westfälischer Anzeiger Siehe Anzeige S. 103 Westfälischer Kurier, Gesamtausgabe Bezirksausg.: Westfälischer Volksfreund, Werner Volkszeitung, Beobachter an der Saar, Soest, Neheim-Hüstener Zeitung Siehe Anzeige S. 104 Westfälischer Kurier, Westfälischer Volksfreund, Stadt- u. Landausgabe Sa.-Pr. siehe Gef.-Ausg. Siehe Anzeige S. 104 * Westfälische Landeszeitung, Rote Erde (Amtl. Blatt der NSDAP), Bezirksausgabe S Hammer Nachrichten - Soest - Die Bürde - Kreis Lippstadt Sa.-Pr. siehe Dortmund, Gef.-Ausg. Siehe Anzeige S. 58	über 10 700 über 19 400 über 10 350 14 950	7	22	14	℔	460,60	40	83	I, II	B	470	340	6580	32	6	6
14 825	Hattingen a. d. Ruhr Die Heimat am Mittag, Ausgabe A Hattinger Zeitung . . mit Nebenausg. Die Heimat am Mittag, Bochumer Tageblatt, Bochum-Linden u. Die Heimat am Mittag, Tageblatt für Essen - Steele - Aray - Überruhe - Ausferdreh Siehe Anzeige S. 110 Volks-Zeitung für den rheinisch-westfälischen Industriebezirk, Ausgabe B Volks-Zeitung für Ennepe u. Ruhr siehe Essen-Steele (Rhpr.) Siehe Anzeige S. 38	10 632	5	22	12	℔	259,20	20	75	I, II	B	432	295	5184	30	13	6
39 000	Herford Herforder Kreisblatt, Ausgabe A mit Bezirksausg. Ausg. B Enger u. Spenge Siehe Anzeige S. 113 Neue Westfälische Volkszeitung vereinigt mit Herforder Zeitung für Stadt und Land Siehe Anzeige S. 113 * Westfälische Neueste Nachrichten vereinigt mit NS-Volksblatt, Herforder Kreiszeitung, Bezirksausgabe B Sa.-Pr. siehe Bielefeld, Gef.-Ausg. Siehe Anzeige S. 35	4 571 4 918 5 324	8	46	6	℔	199,20	25	68	I	A	415	279	2490	24	12	6
99 000	Herne Herner Anzeiger (Kreisanzeiger) Siehe Anzeige S. 113 Herner Zeitung Siehe Anzeige S. 113 Narod * Westfälische Landeszeitung, Rote Erde (Amtl. Blatt der NSDAP), Bezirksausgabe G Herner Nachrichten, Wanne-Eickeler Beobachter, Gelsenkirchen, West, Redlinghausen Sa.-Pr. siehe Dortmund, Gef.-Ausg. Siehe Anzeige S. 58	3 460 5 085 1 435 14 610	4	22	13	℔	252,20	25	80	I	E	485	320	6305	30	6	6
34 205	Herten Buerische Zeitung, Hertener Allgemeine Zeitung/Marler Zeitung (Lippewacht), Ausgabe Herten, Bezirksausgabe von Buerische Zeitung, Hauptausgabe, Gelsenkirchen-Buer Anz. ersch. gleichz. in Buerische Zeitung, Ausg. Marl. Hertener Zeitung siehe Redlinghausen Siehe Anzeige S. 188		2	22	13	℔	119,60	20	75	I	B	460	310	5980	28	6	7



Einwohnerzahl	Erscheinungsort und Name der Zeitung	Auf-lagen-Verbreitung vom 5. Okt. 1936	Anzeigenteil				Textteil		Nachlab		Sahspiegel			Autotypen (Zeilenzahl)	Erscheint		
			mm-Preis Rfl	Spaltenbr. mm	Spaltenzahl	Grundchrift	Seitenpreis RM	mm-Preis Rfl	Spaltenbr. mm	Maßstab	Stengelmäßigkeit	Höhe mm	Breite mm		mm-Quadrat	Uhrzeit	x wöchtl.
2 317	Silchenbach Silchenbacher Zeitung	900	4	46	6	℔	100,80	10	67	I	A	420	280	2520	20	12	2
17 000	Sohlentimburg Der Gemeinnützige Siehe Anzeige S. 115	3 000	6	46	6	℔	156,60	20	90	I	A	435	280	2610	24	12	6
	Sombruch siehe Dortmund-Sombruch																
	Sörde siehe Dortmund-Sörde																
7 824	Soritz-Emscher siehe Gelsenkirchen-Soritz																
	Hörter Hörterische Zeitung (Kreisblatt und Heimatblatt für den Kreis Hörter) Siehe Anzeige S. 116	2 009	5	46	6	℔	129,—	20	92	I, II	E	430	280	2580	20	7	6
	Guraria (Amtliches Kreisblatt für den Kreis Hörter)	1 517	5	46	6	℔	126,—	20	72	I, II	A	420	280	2520	20	12	6
	N. S. Volksblatt für Westfalen vereinigt mit Driburger Zeitung	2 331	5	46	7	℔	164,50	20	77	I	A	470	320	3290	30	6	6
8 601	Abbenbüren Neue Volksblätter, Abbenbürener Volkszeitung. Bezirksausgabe von Neue Volksblätter, Osnabrücker Volkszeitung Siehe Anzeige S. 181	3 873	7	46	6	℔	185,20	25	72	I, II	A	441	290	2646	30		7
	Teddenburger Kreisblatt (Abbenbürener Zeitung) Siehe Anzeige S. 116	2 506	7	46	6	℔	176,40	20	72	I, II	A	420	279	2520	20	7	6
35 000	Bierlohn Bierlohner Kreisanzeiger und Zeitung	8 835	12	46	7	℔	408,24	40	80	I	B	486	326	3402	24	11	6
	Westfälischer Kurier , Bezirksausgabe Märkisches Volksblatt Siehe Anzeige S. 117	über 3 500	10	46	7	℔	336,—	30	80	I	B	480	326	3360	32	7	6
12 390	Kamen Märkische Zeitung, Volksblatt-Ausgabe Siehe Anzeige S. 119	über 3 800	3	22	12	℔	165,60	30	70	I	A	460	295	5520	20	10	6
6 026	Kirchhellen Kirchhellener Volkszeitung siehe Gladbeck																
3 135	Langöbhe Wittgensteiner Zeitung und Erndtebrücker Zeitung	1 429	6	46	6	℔	149,40	18	90	I, II	A	415	279	2490	30	13	6
	Langendreer siehe Bochum-Langendreer																
13 178	Leugersich Teddenburger Landbote	über 3 700	7	46	6	℔	178,50	25	93	I, II	A	425	279	2550	20	6	6
8 402	Letmathe Letmather Nachrichten	1 910	5	46	6	℔	129,—	12	93	I	A	430	286	2580	30	9	2
20 000	Lippstadt Lippstädter Zeitung	900	5	46	6	℔	129,—	15	93	I, II	A	430	279	2580	30	8	6
	Der Patriot-Lippstädter Tageblatt , Ausgabe A Siehe Anzeige S. 145	6 075	6	46	6	℔	154,80	20	93	I, II	A	430	279	2580	30	5	6
5 272	Lübbecke Lübbeder Kreisblatt (Allgemeiner Anzeiger für die Ämter Br. Obendorf, Levern und Dielingen-Wehden. Amtl. Anzeiger für den gesamten Kreis Lübbecke)	5 288	8	46	6	℔	206,40	30	90	I	A	430	280	2580	32	12	6
	Westfälische Neueste Nachrichten vereinigt mit N. S. Volksblatt für Westfalen. Lokalbeilage für den Kreis Lübbecke Siehe Anzeige S. 35	1 435	7	46	6	C	176,40	30	70	I, II	A	420	280	2520	30	6	6
36 000	Lüdenscheid Lüdenscheider General-Anzeiger Siehe Anzeige S. 147	8 869	6	22	12	℔	306,—	50	70	I	B	425	280	5100	28	12	6
	Lüdenscheider Tageblatt siehe Halver																
	Westfälische Landeszeitung , rote Erde (Amtl. Blatt der NSDAP), Bezirksausgabe L. Lüdenscheid Sa.-Pr. siehe Dortmund, Gef.-Ausg. Siehe Anzeige S. 38	11 980	8	22	15	℔	552,—	45	70	I	C	460	350	6900	30	6	7
5 033	Lüdinghausen Lüdinghauer Zeitung. Bezirksbeilage von Münsterischer Anzeiger Siehe Anzeige S. 164	über 5 000	4	22	15	C	306,—	32	93	I	A	510	371	7650	30		6
46 000	Lünen Lüner Zeitung	1 500	3	22	13	℔	171,60	20	75	I	A	440	320	5720	20	11	6
	Tremonia - Westdeutsche Volkszeitung , Ausgabe C für Lünen und Castrov-Naurel. Bezirksausgabe von Tremonia-Westdeutsche Volkszeitung, Dortmund Siehe Anzeige S. 37	2 652	4	22	14	℔	268,80	30	80	I, II	C	480	330	6720	30	5	7
32 000	Lütgendortmund siehe Dortmund-Lütgendortmund																
	Marl Buerische Zeitung. Hertener Allgemeine Zeitung/Marler Zeitung (Lippewacht), Ausgabe Marl. Bezirksausgabe von Buerische Zeitung, Hauptausgabe, Gelsenkirchen-Buer Aus. ersch. gleich. in Buerische Zeitung, Ausg. Hertener Westfälische Neueste Nachrichten, Marl. Tageblatt. Bezirksausgabe von Westfälische Neueste Nachrichten, Buerische Volkszeitung, Gelsenkirchen-Buer Siehe Anzeige S. 87	336	1,5	22	14	℔	96,60	10	80	I	B	460	326	6440	30		7
	Volkszeitung für Marl und Haltern siehe Redlinghausen Siehe Anzeige S. 188																
972	Meinerzhagen Meinerzhagener Zeitung (Walberter Anzeiger, Kiersper Anzeiger)	1 360	8	46	6	℔	208,80	30	90	I, II	A	435	280	2610	20	12	6
16 000	Menden/Krs. Bierlohn Mendener Zeitung (Westfälischer Telegraph)	1 300	5	22	12	℔	285,—	10	70	I	B	475	295	5700	20	9	6
	Mengede siehe Dortmund-Mengede																
29 000	Minden Vote an der Weser Siehe Anzeige S. 157	3 220	4	22	12	℔	206,40	50	72	I	A	430	279	5160	45	15	3
	Mindener Tageblatt (Minden-Lübbeder Kreisblatt) Siehe Anzeige S. 157	7 063	11	46	6	℔	283,80	55	90	I	A	430	279	2580	30	9	6
	Mindener Zeitung Siehe Anzeige S. 157	4 039	11	46	6	℔	283,80	55	90	I	A	430	279	2580	30	8	6
	Westfälische Neueste Nachrichten vereinigt mit N. S. Volksblatt, Minden-Lübbeder Kreiszeitung, Bezirksausgabe D Sa.-Pr. siehe Bielefeld, Gef.-Ausg. Siehe Anzeige S. 35	6 258	11	46	6	C	277,20	55	70	I, II	A	420	280	2520	30	6	6

Einwohnerzahl	Erscheinungsort und Name der Zeitung	Auflagen-Meldung vom 5. Okt. 1936	Anzeigenteil				Textteil		Nachlab		Sapfiegel			Verbreitung			
			mm-Preis Rpf	Spaltenbr. mm	Spaltengab. mm	Grundschritt	Seitenpreis RM	mm-Preis Rpf	Spaltenbr. mm	Werkstoff	Mengenstoff	Höhe mm	Breite mm	mm-Schnitt	Wahlberecht. (Wahlberecht.)	Wahlberecht. x Wahlberecht.	
128 000	Münster/Weiß. Münsterischer Anzeiger Siehe Anzeige S. 164 Münsterische Zeitung, Münsterländischer Heimat-Anzeiger mit Bezirksausg. Rheiner, Steinfurter, Borghorster Zeitung, Neue Emsdettener u. Grevenener Zeitung Siehe Anzeige S. 165	37 652 22 202	7 5	22 22	15 12	C N	535,50 261,—	60 45	93 69	I I	B B	510 435	371 282	7650 5220	30 30	12 16	7
	Münsterische Zeitung, Rheiner, Steinfurter, Borghorster Zeitung, Neue Emsdettener und Grevenener Zeitung. Bezirksausgabe von Münsterische Zeitung, Münsterlän- discher Heimat-Anzeiger Siehe Anzeige S. 165	4 105 42 035	4 10*	22 22	12 14	N C	208,80 672,—	30 80*	69 81	I I, II	A B	435 480	282 335	5220 6720	30 32	16 7	6 7*
	Zeno-Zeitung, Gesamtausgabe Bezirksausg.: Kreiszeitung für den Kreis Ahaus, Ahlener Volkszeitung, Volksblatt für Hochst und den Kreis Borken, Bortener Zeitung, Allgemeine Zeitung für die Kreise Coesfeld und Ahaus, Coesfeld, Volkszeitung für Dorsten und Herrlich- keit, Dülmener Zeitung, Bürgerblatt für den Niederrhein und Neer Tageblatt, Emmerich (Mhr.), Volkszeitung und Nach- richten für Emsdetten, Burgsteinfurt, Nordwalde, Borghorst u. Greven, Halerner Zeitung, Emsländische Tageszeitung, Lingen (Hann.), Tageblatt für den Kreis Steinfurt, Schrup, Münsterländische Volkszeitung, Rheine, Neuer Emsbote für Kreis Warendorf und Amt Telgte, Warendorf * No. nur Terminanz, in der Ges.-Ausg. Siehe Anzeige S. 166																
13 550	Rhein a. d. Ruhr Westfälischer Kurier, Rhein-Hülstener Zeitung Sa.-Pr. siehe Hamm, Ges.-Ausg. Siehe Anzeige S. 104	über 3 200	3	22	14	C	201,60	20	80	I, II	B	480	326	6720	32	7	6
2 440	Neunkirchen/Krs. Siegen Hellerthaler Zeitung siehe unter Wochenzeitungen																
4 546	Rotteln Anzeiger für die Amtsbezirke Rotteln-Roxel-Altenberge . .	1 420	2	22	12	ß	103,20	12	90	I	A	430	284	5160	20		2
8 897	Schrup Zeno-Zeitung, Tageblatt für den Kreis Steinfurt * No. nur Terminanz, in der Ges.-Ausg. Sa.-Pr. siehe Münster, Ges.-Ausg. Siehe Anzeige S. 166 u. 176	1 704	4*	22	14	ß	268,80	30*	81	I, II	A	480	335	6720	32	7	7*
6 738	Delbe Die Glode (Amtliches Kreisblatt der Kreise Bedum, Wiedenbrück, Warendorf, Mitteilungsblatt des Gaues Westfalen-Nord der NSDAP), Ausgabe A mit Nebenausg. Die Glode, Ausgabe B Bedumer Zeitung, Die Glode, Ausgabe C Gütersloher Volkszeitung, Die Glode, Ausgabe D Warendorfer Tageblatt, Die Glode, Ausgabe E Wiedenbrücker Zeitung Siehe Anzeige S. 178	19 018	10	46	6	ß	255,—	45	67	I	A	425	279	2550	34		7
7 398	Olpe Sauerländisches Volksblatt	2 142	4	22	13	ß	239,20	25	77	I	B	460	320	5980	30	12	6
10 213	Bad Drenthausen Anzeiger und Tageblatt verbunden mit Döhner Tageblatt, Kirchleugerner Tageblatt, Blothoer Anzeiger Siehe Anzeige S. 182	6 029	8	46	6	ß	204,—	40	73	I	A	425	295	2550	35	12	6
	Lokal-Anzeiger (Döhner Zeitung, Kirchleugerner Zeitung, Weserpost)	3 908	7	46	6	ß	177,66	20	93	I	A	423	280	2538	36	11	6
38 000	Baderborn Westfälisches Volksblatt, Gesamtausgabe Bezirksausg.: Hauptausgabe mit Ausg. A, Ausgabe B Hens- berg mit Ausg. C Bielefeld und Ausg. D Soest Siehe Anzeige S. 182	19 600	9,5	22	12	C	481,08	50	89	I	B	422	285	5064	30	6	6
	Westfälisches Volksblatt, Hauptausgabe mit Nebenausg. Westfälisches Volksblatt, Ausgabe A (Bader- borner Land) Sa.-Pr. siehe Ges.-Ausg. Siehe Anzeige S. 182	15 947	9	22	12	C	455,76	50	89	I	B	422	285	5064	30	6	6
7 169	Blettenberg Blettenberger Nachrichten	548 über 2 000	10 10	46	6	R	252,— 270,—	35 35	90 72	I, II I, II	A A	420 450	288 295	2520 2700	30 30	12 13	6 6
2 126	Baden Badener Wochenblatt	1 800	6	46	6	ß	156,60	25	90	I, II	E	435	280	2610	32	10	6
87 429	Marxell siehe Castrop-Marxell Reddinghausen National-Zeitung, Ausgabe H. Reddinghausen. * No. nur 14spalt. Ausg. u. Textausg. f. d. Ges.-Ausg. Sa.-Pr. siehe Essen (Mhr.), Ges.-Ausg. Siehe Anzeige S. 75	6 719	5*	22	14	R	329,—	100*	81	I	B	470	346	6580	24	6	7*
	Reddinghäuser Volkszeitung. mit Bezirksausg. Hertener Zeitung, Dattener Zeitung - Baltroper Tageblatt, Volkszeitung für Marl und Haltern Bei Ausg. nur in den 3 Bezirksausg. mm 5 Rpf, im Textteil mm 20 Rpf Siehe Anzeige S. 188	über 4 400	7	46	7	ß	225,40	30	80	I	A	460	326	3220	25	7	6
34 000	Reddinghäuser Zeitung zugleich Zeitung für Reddinghausen- Süd und Hertener Volkszeitung . Siehe Anzeige S. 188	11 356	8	46	7	ß	274,40	30	80	I	A	490	326	3430	25	6	6
	Rheine Rheiner und Steinfurter Anzeiger, Bezirksbeilage von Mün- sterischer Anzeiger Siehe Anzeige S. 164 Zeno-Zeitung, Münsterländische Volkszeitung (Rheiner Volksblatt) * No. nur Terminanz, in der Ges.-Ausg. Sa.-Pr. siehe Münster, Ges.-Ausg. Siehe Anzeige S. 166 u. 190	5 099 4 513	4 4*	22 22	15 14	C ß	306,— 268,80	40 30*	93 81	I I, II	A A	510 480	371 335	7650 6720	30 32		5 7*

Einwohnerzahl	Erscheinungsort und Name der Zeitung	Aufsagen-Meldung vom 5. Okt. 1936	Anzeigenteil				Textteil		Nachlaß	Satzspiegel			Autotypen (Zeilenzahl)	Erscheint			
			mm-Preis Rpf	Spaltenbr. mm	Spaltenzahl	Grundschritt	Seitenpreis RM	mm-Preis Rpf		Spaltenbr. mm	Maßstabsverh.	Zeilenhöhe mm		Breite mm	mm-Zeilenzahl	Wochent.	Wöchl. x
23 051	Schwelm Schwelmener Zeitung (Allgemeiner Anzeiger für die Stadt Schwelm. Schwelmener Tageblatt) Siehe Anzeige S. 195	2 565	10	46	6	℔	255,—	30	72	I, II	A	425	296	2550	36	14	6
19 000	Schwerte a. d. Ruhr Schwörter Zeitung Siehe Anzeige S. 196 Volksblatt, Ausgabe Ruhrpost . . . Siehe Anzeige S. 196	1 447 2 064	6 3	46 22	6 12	℔	162,— 165,60	20 30	74 70	I, II I, II	A	450 460	296 295	2700 5520	34 30	10 12	6 6
2 812	Senden Sendener Anzeiger siehe unter Wochenzeitungen																
33 000	Siegen National-Zeitung, Gesamtausgabe 8 763 Bezirksausg.: Siegerländer Ausgabe, Wittgensteiner Ausgabe, Verleburg Siehe Anzeige S. 198 National-Zeitung, Siegerländer Ausgabe 6 502 Sa.-Pr. siehe Gef.-Ausg. Siehe Anzeige S. 198 Siegener Zeitung 18 204 Siegerländer Tagespost		7 6 9 4	22 22 22 22	12 12 13 12	℔	344,40 295,20 561,60 211,20	50 40 60 15	70 70 77 70	I, II I, II I I, II	A A B A	410 410 480 440	285 285 320 293	4920 4920 6240 5280	25 25 30 30	11 11 13 13	6 6 6 6
23 000	Soest Soester Anzeiger mit Soester Kreisblatt 5 434 Siehe Anzeige S. 200 Westfälischer Kurier, Beobachter an der Haar über 4 200 Sa.-Pr. siehe Hamm, Gef.-Ausg. Siehe Anzeige S. 104 Westfälisches Volksblatt, Ausgabe D für Haar und Hellweg siehe Arnberg Siehe Anzeige S. 182		4 3	22 22	12 14	℔	201,60 201,60	20 20	72 80	I, II I, II	A B	420 480	287 326	5040 6720	20 32	7 7	6 6
6 000	Sprockhövel Sprockhövel-Haßlinghauser Zeitung (Ennepe-Ruhr-Kreis-Zeitung) 2 910		3	22	12	℔	156,60	15	72	I	A	435	295	5220	34	5	6
3 978	Steinheim Steinheimer Zeitung 625		5	46	6	℔	130,50	20	90	I, II	A	435	279	2610	45		6
19 000	Unna Hellweger Anzeiger und Bote (Unnaer Zeitung) 4 017		6	22	13	℔	351,—	30	76	I, II	A	450	302	5850	40	8	6
5 433	Wlotho Wlothoer Wochenblatt 2 540		5	46	6	℔	129,—	20	90	I	A	430	280	2580	30	16	2
91 000	Wanne-Eickel Wanne-Eickeler Stadtanzeiger über 600 Wanne-Eickeler Zeitung Siehe Anzeige S. 213 7 220		3 4	22 22	12 13	℔	151,20 218,40	18 25	72 76	I I	A	420 420	296 310	5040 5460	28 28	7 6	6 6
6 812	Warburg Warburger Kreisblatt 1 266		4	46	6	℔	103,20	12	89	I	A	430	286	2580	30	14	6
8 443	Warendorf Die Glocke, Ausgabe D Warendorfer Tageblatt siehe Delsbe Jeno-Zeitung, Neuer Emsbote für Kreis Warendorf u. Unt Telgte (Warendorfer Kreisblatt) 2 528 * No. nur Terminanz, in der Gef.-Ausg. Sa.-Pr. siehe Münster, Gef.-Ausg. Siehe Anzeige S. 166		4*	22	14	℔	268,80	20*	81	I	A	480	335	6720	32		7*
61 000	Wattenscheid Allgemeine Wattenscheider Zeitung Siehe Anzeige S. 213 Volks-Zeitung für den rheinisch-westfälischen Industriebezirk, Ausgabe C Wattenscheider Morgenzeitung, Bezirksaus- gabe von Volks-Zeitung, Bochum Siehe Anzeige S. 38 1 226		4 2	22 22	12 13	℔	201,60 112,84	18 25	72 75	I, II I, II	B B	420 434	296 302	5040 5642	28 30	7 6	6 6
12 194	Werdohl Süderländer Volksfreund, Werdohler Zeitung und Tageblatt zugl. Neuenrader Neueste Nachrichten 2 196		7	46	6	℔	181,44	30	90	I, II	A	432	283	2592	30	12	6
12 256	Werne a. d. Lippe Werner Zeitung über 400 Westfälischer Kurier, Werner Volkszeitung 1 650 Sa.-Pr. siehe Hamm, Gef.-Ausg. Siehe Anzeige S. 104		4 3	46 22	7 14	℔	128,80 201,60	20 20	80 80	I I, II	A B	460 480	326 326	3220 6720	25 32	7 7	6 6
9 407	Wetter a. d. Ruhr Wetterische Zeitung 600		5	46	6	℔	127,50	15	72	I, II	A	425	296	2550	25	14	6
	Widede siehe Dortmund-Widede-Nijetu																
6 435	Wiedenbrück Die Glocke, Ausgabe E Wiedenbrücker Zeitung siehe Delsbe																
73 000	Witten a. d. Ruhr Wittener Tageblatt 4 715 Wittener Volkszeitung verbunden mit Wittener Lokal- anzeiger 1 546		7 5	46 46	6 7	℔	201,60 168,—	20 15	78 80	I, II I, II	A A	480 480	279 326	2880 3360	20 30	6 7	6 6
17 000	Witten-Annen Annener Zeitung 1 799		5	46	7	℔	159,25	20	76	I, II	A	455	326	3185	20	10	6

Saarland

Fläche 1913,14 qkm

Bevölkerungsdichte auf 1 qkm 423,9 Einwohner

A. Einwohnergliederung nach dem Stande vom Jahre 1927
 (Zusammengestellt nach dem amtl. Material des Statistischen
 Amtes des Saarlandes)

1	Gesamteinwohnerzahl	810 987
	a) weiblich	410 132
	b) männlich	400 855
2	Religionszugehörigkeit	v. S.
	a) evangelisch	26,5
	b) katholisch	72,5
	c) israelitisch	0,4
	d) sonstige	0,6
3	Erwerbstätige (das sind die hauptberuf- lich Erwerbstätigen und die Erwerbs- losen).	342 059 44,4
4	Zahl der Haushaltungen (Auf einen Haushalt kommen 3,8 Personen)	215 801

**B. Berufsgliederung (Ziffern von 1927). Von je 100 Per-
sonen (Berufsangehörige) entfallen auf:**

1	Land- und Forstwirtschaft	8,5
2	Industrie und Handwerk	58,9
3	Handel und Verkehr	15,5
4	Öffentlicher Dienst und private Dienst- leistungen (Beamte, Meer, Marine, Kirche, Krankenkassen, Gesundheits- wesen, Feuerwehr, Theater usw.)	5,8
5	Häusliche Dienste	2,1
6	Berufslose Selbständige (das sind im wesentlichen Rentenempfänger, Pen- sionäre, von eigenem Vermögen oder von Unterstützungszuwendungen le- bende Personen).	9,2
		100,0

C. Gliederung der Bevölkerung nach ihrer sozialen Stellung.
 Von je 100 Erwerbstätigen waren:

1	Selbständige (einschl. höherer Beamter und Angestellter in leitender Stellung)	v. S. 15,2
2	Mithelfende Familienangehörige	5,2
3	Beamte (und Soldaten)	18,1
4	Angestellte	
5	Arbeiter (einschl. Heimarbeiter und Hausgewerbetreibender)	57,2
6	Hausangestellte	4,3
		100,0

**D. Bestand an Kraftfahrzeugen am 1. Juli 1936 (bei Ziff. 7
bis 9 einschl. der vorübergehend abgemeldeten Kraft-
fahrzeuge)**

1	Anzahl der Krafträder	7 663
2	Anzahl der Personenkraftwagen	9 311
3	Anzahl der Lastkraftwagen	3 059
4	1 Kraftrad entfällt auf Einwohner	106
5	1 Personenkraftwagen entfällt auf Ein- wohner	87
6	1 Lastkraftwagen entfällt auf Ein- wohner	265
7	Zunahme der Krafträder im Vergleich vom Juli 1935 bis zum Juli 1936	v. S. 33,44
8	Zunahme der Personenkraftwagen im Ver- gleich vom Juli 1935 bis zum Juli 1936	1,51
9	Zunahme der Lastkraftwagen im Ver- gleich vom Juli 1935 bis zum Juli 1936	6,3

E. Anzahl der Fernsprechstellen 26 196
(errechnet nach dem Geschäftsbericht der Deutschen Reichs-
post Rechnungsjahr 1935 [1. April 1935 bis 31. März 1936])

Auf 100 Einwohner kommen	1,74 Sprechstellen
------------------------------------	-----------------------

F. Die Zahl der Rundfunkteilnehmer 65 180
(errechnet nach dem Geschäftsbericht der Deutschen Reichs-
post Rechnungsjahr 1935 [1. April 1935 bis 31. März 1936])

Auf 100 Einwohner kommen	7,92 Apparate
------------------------------------	------------------

G. Die Zahl der Postsparkonten 7142
(errechnet nach dem Geschäftsbericht der Deutschen Reichs-
post Rechnungsjahr 1935 [1. April 1935 bis 31. März 1936])

Auf 100 Einwohner kommen	0,87 Postsparkonten
------------------------------------	------------------------

**H. Sparkassen (Vorläufige Statistik der deutschen Spar-
kassen für das Jahr 1935)**

1	Anzahl der Sparer	230 816
2	Guthaben der Sparer	124 631 000 RM
3	Durchschnittssumme pro Sparkonto	539,95 RM
4	Durchschnittssumme auf den Kopf der Bevölkerung	153,67 RM



Fläche 14 986,31 qkm

Bevölkerungsdichte auf 1 qkm 346,8 Einwohner

A. Einwohnergliederung nach dem Stande vom 16. Juni 1933 (Zusammengestellt nach dem amtl. Material des Statistischen Reichsamtes. Die Wohnbevölkerung im Deutschen Reich nach der Volkszählung vom 16. Juni 1933. Endgültiges Ergebnis)

1	Gesamteinwohnerzahl	5 196 652	
	a) weiblich	2 712 554	
	b) männlich	2 484 098	
2	Religionszugehörigkeit		v. H.
	a) evangelisch		87,0
	b) katholisch		3,8
	c) israelitisch		0,4
	d) sonstige		8,8
3	Erwerbstätige (das sind die hauptberuflich Erwerbstätigen und die Erwerbslosen).	2 658 440	51,2
4	Zahl der Haushaltungen (Auf einen Haushalt kommen 3,28 Personen)	1 585 160	

B. Berufsgliederung (Berufszählung vom 16. Juni 1933. Einschließlich der Angehörigen ohne Hauptberuf). Von je 100 Personen der Gesamtbevölkerung entfielen auf:

1	Land- und Forstwirtschaft	8,3
2	Industrie und Handwerk	50,2
3	Handel und Verkehr	18,0
4	Öffentlicher Dienst und private Dienstl. (Beamte, Heer, Marine, Kirche, Krankenkassen, Gesundheitswesen, Feuerwehr, Theater usw.)	7,7
5	Häusliche Dienste	1,8
6	Berufslose Selbständige (das sind im wesentlichen Rentenempfänger, Pensionäre, von eigenem Vermögen oder von Unterstützungszuwendungen lebende Personen).	14,0
		100,0

C. Gliederung der Bevölkerung nach ihrer sozialen Stellung (Berufszählung vom 16. Juni 1933). Von je 100 Personen der Gesamtbevölkerung waren:

1	Selbständige (einschl. höherer Beamter und Angestellter in leitender Stellung)	13,5
2	Mithelfende Familienangehörige	3,9
3	Beamte (einschl. Soldaten)	6,0
4	Angestellte	11,6
5	Arbeiter (einschl. Heimarbeiter und Hausgewerbetreibender).	49,3
6	Hausangestellte	1,7
7	Berufslose Selbständige (das sind im wesentlichen Rentenempfänger, Pensionäre, von eigenem Vermögen oder von Unterstützungszuwendungen lebende Personen).	14,0
		100,0

D. Bestand an Kraftfahrzeugen am 1. Juli 1936 (bei Ziff. 7—9 einschl. der vorübergehend abgemeldeten Kraftfahrzeuge)

1	Anzahl der Krafträder	119 409
2	Anzahl der Personenkraftwagen	85 572
3	Anzahl der Lastkraftwagen	26 719
4	1 Krafttrad entfällt auf Einwohner	44
5	1 Personenkraftwagen entfällt auf Einwohner	60
6	1 Lastkraftwagen entfällt auf Einwohner	195
7	Zunahme der Krafträder im Vergleich vom Juli 1935 bis zum Juli 1936	v. H. 9,8
8	Zunahme der Personenkraftwagen im Vergleich vom Juli 1935 bis zum Juli 1936	13,3
9	Zunahme der Lastkraftwagen im Vergleich vom Juli 1935 bis zum Juli 1936	8,7

E. Anzahl der Fernsprechstellen 344 618

(errechnet nach dem Geschäftsbericht der Deutschen Reichspost Rechnungsjahr 1935 [1. April 1935 bis 31. März 1936])

Auf 100 Einwohner kommen	5,03 Sprechstellen
------------------------------------	-----------------------

F. Die Zahl der Rundfunkteilnehmer 980 390

(errechnet nach dem Geschäftsbericht der Deutschen Reichspost Rechnungsjahr 1935 [1. April 1935 bis 31. März 1936])

Auf 100 Einwohner kommen	14,29 Apparate
------------------------------------	-------------------

G. Die Zahl der Postscheckkunden 108 428

(errechnet nach dem Geschäftsbericht der Deutschen Reichspost Rechnungsjahr 1935 [1. April 1935 bis 31. März 1936])

Auf 100 Einwohner kommen	2,09 Postscheckkunden
------------------------------------	--------------------------

H. Sparkassen (Vorläufige Statistik der deutschen Sparkassen für das Jahr 1935)

1	Anzahl der Sparer	3769 000
2	Guthaben der Sparer	1194506 000 RM
3	Durchschnittssumme pro Sparkonto	316,92 RM
4	Durchschnittssumme auf den Kopf der Bevölkerung	229,86 RM

Einwohnerzahl	Erscheinungsort und Name der Zeitung	Auflagen-Meldung vom 5. Okt. 1936	Anzeigenteil				Textteil		Nachlaß		Satzpiegel			Anzeigen (Linienzahl)	Ercheint		
			mm-Preis Rpf.	Spaltennr. mm	Spaltenzahl	Grundschrift	Seitenpreis RM	mm-Preis Rpf.	Spaltennr. mm	Maßstapel	Mengenstaffel	Höhe mm	Breite mm		mm-Substanz	Wochen	x wöchl.
7 886	Audorf/Vogtl. Audorfer Grenzboten	1 207	6	46	6	℞	154,80	18	90	I	E	430	280	2580	36	6	
1 754	Altenberg/Erzgeb. Der Bote vom Geising und Mügglitztal-Zeitung	1 244	4	46	6	℞	92,40	12	90	I	A	385	279	2310	45	12 3	
20 000	Annaberg/Erzgeb. Tageblatt, Annaberger Wochenblatt	8 206	5	22	12	℞	273,60	25	95	I	A	456	296	5472	25	14 6	
4 337	Arnsdorf/Sa. Nöbderthal-Zeitung Siehe Anzeige S. 5	600	4	46	6	℞	100,80	12	90	I	A	420	280	2520	40	15 6	
26 000	Aue Erzgebirgischer Volksfreund Siehe Anzeige S. 6	9 752	4	22	12	℞	201,60	20	90	I, II	B	420	285	5040	24	14 6	
20 000	Auerbach Vogtl. Auerbacher Zeitung (Nobemischer Tageblatt) Siehe Anzeige S. 6	über 5 900	7,5	46	6	℞	193,50	20	90	I	A	430	290	2580	30	14 6	
2 878	Augustusburg/Erzgeb. Augustusburger Wochenblatt und Anzeiger	1 880	7	46	6	℞	176,40	20	93	I, II	E	420	283	2520	20	15 3	
4 394	Bärenstein/Bez. Chemnitz Erzgebirgischer Grenzboten	550	4	46	6	℞	102,—	10	90	I, II	E	425	284	2550	20	16 3	
12 000	Bauhen Bauhener Tageblatt Siehe Anzeige S. 10 * NS-Tageszeitung für Bauhen und Umgebung Siehe Anzeige S. 61 u. 62	8 106 6 000	12 5	46 22	6 12	℞	302,40 252,—	48 30	70 67	I I	A B	420 420	285 279	2520 5040	30 30	14 6 14 6	
	Serbske Nowiny	über 2 000	6	46	6	℞	153,—	15	90	I, II	E	425	282	2550	30	13 6	
4 598	Beierfeld Rund um den Spiegelwald siehe unter Wochenzeitungen																
1 577	Bernstadt/Sa. Oberlausitzer Zeitung und Nachrichten, Hauptausgabe Bernstadt-Löbau Siehe Anzeige S. 34	3 360	10	46	6	℞	275,40	40	93	I, II	A	459	284	2754	20	13 6	
9 346	Bischofswerda Der Sächsische Erzähler Siehe Anzeige S. 36	5 855	8	46	6	℞	199,20	25	93	I	A	415	279	2490	30	14 6	
12 123	Borna/Bez. Leipzig Tageblatt für den amtshauptmannschaftlichen Bezirk Borna	3 870	8	46	7	℞	257,60	20	78	I, II	A	460	330	3220	25	15 6	
2 353	Bad Brambach Bad Brambacher Zeitung	275	3	46	6	℞	72,—	10	90	I	A	400	286	2400	36	12 2	
5 745	Brand-Erbisdorf Sächsische Bergzeitung vereinigt mit Bote für das Striegistal	1 220	6,5	46	6	℞	163,80	16	90	I	E	420	280	2520		3	
9 052	Buchholz/Sa. Obererzgebirgische Zeitung, Gesamtausgabe Bezirksausg.: Ausg. A (Amtshauptmannschaft Annaberg) u. Ausg. B (Bezirke Schwarzenberg u. Marienberg) Siehe Anzeige S. 48 Obererzgebirgische Zeitung, Ausgabe A (Amtshauptmannschaft Annaberg) Sa.-Pr. siehe Gef. Ausg. Siehe Anzeige S. 48 Obererzgebirgische Zeitung, Ausgabe B (Bezirke Schwarzenberg und Marienberg) Sa.-Pr. siehe Gef. Ausg. Siehe Anzeige S. 48	5 515 4 279 1 236	4 3,5 2	22 22 22	12 12 12	℞	213,60 186,90 106,80	16 15 8	97 97 97	I, II I, II I, II	A A A	445 445 445	296 296 296	5340 5340 5340	20 20 20	14 6 14 6 14 6	
9 728	Burgstädt Burgstädter Anzeiger und Tageblatt	6 259	4,5	22	11	℞	210,40	21	88	I, II	B	425	271	4675	20	16 6	
5 477	Burkhardtswald/Erzgeb. Burkhardtswalder Zeitung	717	6	46	6	℞	154,80	18	90	I	E	430	283	2580	20	10 2	
344 000	Chemnitz Allgemeine Zeitung Siehe Anzeige S. 51 Chemnitzer 8 Uhr Abendblatt 4 300 Chemnitzer Bezirks-Zeitung siehe unter Wochenzeitungen Chemnitzer Neueste Nachrichten Siehe Anzeige S. 50 Chemnitzer Tageblatt Siehe Anzeige S. 51 * Chemnitzer Tageszeitung 35 500 mit Bezirksausg. Chemnitzer Tageszeitung, Landausgabe Siehe Anzeige S. 61 u. 62 * Chemnitzer Tageszeitung, Landausgabe, Bezirksausgabe von Chemnitzer Tageszeitung Siehe Anzeige S. 61 u. 62 Chemnitzer Vorort-Zeitung siehe unter Wochenzeitungen Erzgebirgischer Beobachter, Bezirksbeilage des Chemnitzer Tageblattes. Siehe Anzeige S. 51 Schloß-Anzeiger siehe unter Wochenzeitungen	31 206 4 300 50 000 18 000 35 500 14 000 2 700	10 5 10 8 10 5 4	22 22 22 22 22 22 22	12 13 13 13 12 12 13	℞ ℞ ℞ ℞ ℞ ℞ ℞	534,— 299,— 559,— 478,40 504,— 252,— 239,20	50 40 50 40 50 40 20	72 75 74 75 67 67 75	I I I I I I I	C B C C B B B	445 460 430 460 420 420 460	295 302 302 302 279 279 302	5310 5980 5590 5980 5040 5040 5980	30 32 32 32 30 30 32	16 18 10 5 13 13 5	6 6 6 7 6 6 3
5 431	Golditz Golditzer Tageblatt	1 925	7	46	6	℞	178,50	16	90	I, II	E	425	282	2550	25	16 6	

Einwohnerzahl	Erscheinungsort und Name der Zeitung	Auflagen-Verbreitung vom 5. Okt. 1935	Anzeigenteil				Textteil		Nachfab		Schiffspiegel			Autotypien (Linienzahl)	Ercheint		
			mm-Preis Rpf	Spaltenbr. mm	Spaltenzahl	Grundchrift	Seitenpreis RM	mm-Preis Rpf	Spaltenbr. mm	Stofftafel	Mengentafel	Höhe mm	Breite mm		mm-Substanz	Wochen	× Möchtl.
6 189	Coswig/Bez. Dresden Coswiger Tageblatt	1 200	5	46	6	℔	120,—	15	90	I	E	400	280	2400	20	16	6
28 000	Crimmitschau Crimmitschauer Anzeiger und Tageblatt S. 32 Crimmitschauer Nachrichten u. Anzeigenblatt siehe unter Wochenzeitungen Crimmitschauer Stadt- und Land-Zeitung	5 075 4 003	8 7	46	6	℔	199,68 178,92	25 20	98 100	I, II I	A A	416 426	296 296	2496 2556	30 40	15 15	6 6
632	Crossen a. d. Mulde Gemeindeblatt Crossen siehe unter Wochenzeitungen																
5 527	Crottendorf/Erzgeb. Crottendorfer Anzeiger	300	3	46	6	℔	79,20	8	90	I	E	440	280	2640	20	12	3
3 227	Cunewalde/Oberlaus. Czorneboh- und Bieleboh-Zeitung S. 52	1 012	5	46	6	℔	132,90	20	92	I, II	A	443	286	2658	20	17	3
3 099	Dahlen/Sa. Dahlemer Nachrichten	1 000	5	46	6	℔	126,—	12	90	I, II	E	420	279	2520	20	15	6
4 548	Dippoldiswalde Illustriertes Tageblatt, Ausgabe D Dippoldiswalder Tageblatt verbunden mit Landzeitung für das Mügglitz- und Lockwitztal Sa.-Fr. siehe Freital, Gef.-Ausg. Weißeritz-Zeitung	2 790 1 167	7 6	46	6	℔	180,60 149,40	20 18	72 93	I, II I, II	A E	430 415	285 284	2580 2490	25 20	13 14	6 6
25 000	Döbeln Döbelner Anzeiger und Tageblatt S. 56	5 507	7,5	46	6	℔	194,40	22	92	I, II	A	432	279	2592	25	16	6
638 000	Dresden Dresdner Anzeiger Dresdner Nachrichten * 6° u. 16° Dresdner Neueste Nachrichten S. 60 Der Freiheitskampf (Die Dresdner Tageszeitung) * Mo. bis Fr. 1×, Sa. 2× S. 61 u. 62 Illustriertes Tageblatt, Ausgabe E Elbtal-Abendpost, Sächsisches Dorfzeitung und Elbgaupresse, Sächsischer Kurier. Sa.-Fr. siehe Freital, Gef.-Ausg. Sächsische Volkszeitung	über 50 000 33 000 über 95 000 63 500 1 281 4 306	13 11,5 14 13 8 6	22 22 22 22 46 22	12 12 14 12 6 11	℔ ℔ ℔ ℔ ℔ ℔	702,— 600,30 909,44 655,20 206,40 277,20	91 100 110 80 20 24	72 90 79 67 72 90	I I I I I, II I	B B B B A B	450 435 464 420 430 420	286 280 326 279 285 271	5400 5220 6496 5010 2580 4620	34 34 34 30 25 30	16 * 14 5 15 14	7 12 6 7*
9 553	Ebersbach/Sa. Ebersbacher Zeitung	1 176	6	46	6	℔	145,80	20	92	I	A	405	280	2430	30	12	6
5 876	Ehrenfriedersdorf Ehrenfriedersdorfer Wochenblatt	926	6	46	6	℔	153,72	18	90	I, II	E	427	282	2562	20	17	3
9 356	Eibensdorf Eibensdorfer Tageblatt	1 177	5	46	6	℔	127,50	15	90	I	E	425	282	2550	20	15	6
5 308	Eintriedel/Bez. Chemnitz Wochenblatt für Eintriedel	778	6	46	6	℔	153,—	20	90	I	A	425	283	2550	40	12	6
3 393	Bad Elster Anzeiger für Bad Elster und Umgebung (Amtsblatt)	454															
5 196	Elsterberg Elsterberger Nachrichten	1 180	6	46	6	℔	145,80	15	90	I, II	E	405	284	2430	20	16	6
1 499	Elstra Elstrauer Zeitung	530	4	46	6	℔	100,80	15	90	I	E	420	279	2520	36	17	3
4 711	Eppendorf Wochenblatt und Anzeiger für Eppendorf und Umgegend	441	5	46	6	℔	126,—	15	92	I	E	420	283	2520	20	16	3
2 675	Erdmannsdorf Erdmannsdorfer Gemeinde-Vote	510	5	46	6	℔	121,50	15	90	I, II	E	405	280	2430	20	12	2
16 000	Falkenstein/Vogtl. Falkensteiner Anzeiger und Tageblatt, zugleich Elsfelder Tageblatt und Anzeiger S. 76	4 551	7,5	46	6	℔	189,—	20	93	I	A	420	282	2520	36	15	6
6 122	Flöha Flöhaer Tageblatt	1 007	7	46	6	℔	170,10	20	90	I	E	405	280	2430	20	15	6
14 761	Frankenberga/Sa. Frankenberger Tageblatt	3 125	8	46	6	℔	207,36	20	72	I, II	A	432	295	2592	20	16	6
1 286	Frauenstein/Erzgeb. Illustriertes Tageblatt, Ausgabe H Frauensteiner Anzeiger verbunden mit Der Grenzboten Sa.-Fr. siehe Freital, Gef.-Ausg.	1 367	6	46	6	℔	154,80	20	72	I, II	A	430	285	2580	25	13	6

Einwohnerzahl	Erscheinungsort und Name der Zeitung	Auflagen-Meldung vom 5. Okt. 1936	Anzeigenteil				Textteil		Nachlab	Sahspiegel			Ausgaben (Zinnschabl)	Erscheint			
			mm-Preis Rfl	Spaltenbr. mm	Spaltenzahl	Grundschrift	Seitenpreis Rfl	mm-Preis Rfl		Spaltenbr. mm	Stabstapel	Mengenstaffel		Höhe mm	Breite mm	mm-Substanz	Ubrzeit
37 000	Freiberg/Sa. Freiberger Anzeiger und Tageblatt Siehe Anzeige S. 82 * Heimatliche Rundschau, Ausgabe C für Stadt und Kreis Freiberg (für Landbezieher). Beilage von Der Frei- heitskampf, Dresden * Mo. bis Fr. 1x, Sa. 2x Siehe Anzeige S. 61 u. 62	9 064	13	46	6	3	319,80	45	90	I, II	A	410	279	2460	25	15	6
37 000	Freital Illustriertes Tageblatt, Gesamtausgabe Bezirksausg.: Ausg. B Freitaler Tageblatt Glöckner, Ausg. C Tharandter Tageblatt, Ausg. D Dippoldiswalder Tageblatt, Ausg. E Elbtal-Abendpost, Dresden, Ausg. F Heidenauer und Dresden-Birnaer Tageblatt, Ausg. H Frauensteiner Anzeiger Illustriertes Tageblatt, Ausgabe B Freitaler Tageblatt Glöckner. Sa.-Fr. siehe Gef.-Ausg.	15 278	16	46	6	3	412,80	30	72	I, II	A	430	285	2580	25	16	6
3 936	Froburg Wirtschafts-Anzeiger für Westsachsen-Erzkirchungen	4 396	7	46	6	3	180,60	20	90	I, II	A	430	283	2580	25	12	6
4 426	Geithain Geithainer Wochenblatt	675	7	46	6	3	178,50	20	90	I	A	425	283	2550	25	15	4
7 166	Gelenau/Erzgeb. Gelenauer Zeitung (Drebnacher Zeitung)	1 122	6	46	6	3	155,88	18	90	I, II	E	433	282	2598	30	14	3
4 279	Geringöwalde Geringöwalder Tageblatt und Anzeiger	1 050	6	46	6	3	153,36	20	92	I	E	426	280	2556	20	14	6
6 682	Geyer/Erzgeb. Tageblatt, Wochenblatt und Anzeiger für die Stadt Geyer mit Umgegend	745	6	46	6	3	155,88	18	90	I, II	E	433	282	2598	30	14	3
3 021	Glöckner Mühlgraben-Nachrichten (Anzeiger f. d. Mühlgraben) Siehe Anzeige S. 88	650	4	46	6	3	105,60	8	90	I	A	440	280	2640	25		2
32 000	Glauchau Glauchauer Tageblatt und Anzeiger Glauchauer Zeitung	3 000 7 289	8 8	46 46	6 6	3 3	206,40 206,40	25 25	92 93	I I, II	A A	430 430	280 283	2580 2580	30 24	14 14	6 6
1 601	Gottsenba Anzeiger und Heimatblatt für die Städte Gottsenba, Berg- gießhübel, Liebstadt und Umgegend	580	4	46	6	3	103,20	15	90	I	A	430	279	2580	36	16	2
12 205	Grimma Nachrichten für Grimma	4 430	8	46	6	3	216,—	18	94	I	A	450	291	2700	48	12	6
5 828	Groitzsch/Bez. Leipzig Groitzscher Nachrichten	1 420	6	46	6	3	155,52	15	92	I	E	432	279	2592	40		3
13 500	Großenhain Großenhainer Tageblatt Siehe Anzeige S. 92 * Heimatliche Rundschau, Ausgabe D für Großenhain und Niesa (für Landbezieher). Beilage von Der Freiheits- kampf, Dresden * Mo. bis Fr. 1x, Sa. 2x Siehe Anzeige S. 61 u. 62	5 006	9	46	6	3	234,90	25	98	I	A	435	296	2610	30	16	6
1 842	Großhartmannsdorf/Wurthshauptmannsch. Freiberg Großhartmannsdorfer Landbote	1 176	5	46	6	3	130,20	12	90	I, II	E	434	284	2604		15	6
8 680	Großröhrsdorf Anzeiger für Großröhrsdorf, Bretnig, Hauswalde	1 670	6	46	6	3	153,—	20	93	I	A	425	280	2550	20	16	3
7 486	Großschönau/Sa. Oberlausitzer Presse	1 835	7	46	6	3	168,—	30	93	I, II	E	400	280	2400	36	13	3
8 048	Hainichen/Sa. Hainichener Anzeiger und Tageblatt	1 960	7	46	6	3	178,92	25	91	I	A	426	280	2556	20	16	6
2 861	Hartenstein/Erzgeb. Hartensteiner Zeitung		5	46	5	3	100,—	7	81	I	A	400	246	2000	48	16	2
7 874	Hartha Harthaer Tageblatt	1 960	5	46	6	3	123,—	15	93	I	E	410	286	2460	36	12	6
7 138	Hartha/Bez. Chemnitz Altchemnitz-Harthaer Anzeiger siehe unter Wochen- zeitungen																
17 147	Heidenau/Sa. Illustriertes Tageblatt, Ausgabe F Heidenauer und Dresden- Birnaer Tageblatt Sa.-Fr. siehe Freital, Gef.-Ausg.	2 154	8	46	6	3	206,40	20	72	I, II	A	430	285	2580	25	15	6
18 000	Hohenstein-Ernstthal Hohenstein-Ernstthaler Tageblatt und Anzeiger	5 920	8	46	6	3	206,40	21	73	I, II	A	430	296	2580	20	14	6



Einwohnerzahl	Erscheinungsort und Name der Zeitung	Auflagen-Wiedlung vom 5. Okt. 1936	Anzeigenteil				Textteil			Nachlaß		Sahspiegel			Ercheint		
			mm-Preis Rp	Spaltennr. mm	Spaltenzahl	Grundschrift	Seitenpreis RM	mm-Preis Rp	Spaltennr. mm	Maßstafel	Mengentafel	Höhe mm	Breite mm	mm-Anhalt	Autotypien (Zimenzahl)	Wochen	Wochent.
1 133	Hohnstein/Sächs. Schweiz Hohnsteiner Zeitung		4	46	6	℞	103,20	12	91	I	A	430	283	2580	30	15	3
6 374	Johanngeorgenstadt Grenzwarde Nachrichtenblatt und Anzeiger für Johanngeorgenstadt und Umgegend	1 170 806	2	46	6	℞	51,60 53,40	6	90	I, II	A	430	280	2580	20	14	6
11 425	Ramens Ramenzer Tageblatt	Siehe Anzeige S. 119 3 620	8	46	6	℞	206,40	24	93	I, II	A	430	280	2580	30	17	6
7 211	Rirschberg/Sa. Rirschberger Zeitung für Stadt und Land	1 662	5	46	6	℞	129,—	15	90	I, II	E	430	280	2580	40	14	6
6 490	Rlingenthal Rlingenthaler Zeitung und Tageblatt	2 498	7,5	46	6	℞	193,50	20	90	I	E	430	280	2580	36	14	6
7 494	Rloßsche b. Dresden Dresdner Heide-Zeitung	Siehe Anzeige S. 126 970	5	46	6	℞	129,60	25	90	I, II	A	432	282	2592	20	14	3
3 374	Rönigsbrück/Bez. Dresden Weißlaufiger Zeitung (Rönigsbrücker Tageblatt)	2 082	6	46	6	℞	156,60	17*	90	I, II	E	435	295	2610	34	16	6
4 851	Rönigsstein/Sächs. Schweiz Rönigssteiner Anzeiger (Allgem. Zeitung für die Sächsische Schweiz)	Siehe Anzeige S. 133 1 200	7	46	6	℞	181,44	25	88	I	E	432	282	2592	20	16	4
	Rötzchenbroda siehe Radebeul 2																
2 200	Rreischa/Bez. Dresden Bote vom Wislisch	1 331	5	46	6	℞	126,—	15	90	I, II	E	420	280	2520	48		3
3 076	Raugebrück Heide-Bote	400	5	46	6	℞	127,50	10	90	I, II	A	425	280	2550	20	12	3
4 214	Rad Lausitz Nachrichten für Rad Lausitz	1 007	6	46	6	℞	158,40	15	90	I, II	E	440	283	2640	30	13	6
704 000	Leipzig Geschäfts-Anzeiger für Leipzig-Südost siehe unter Wochenzeitungen Leipziger Abendpost Leipziger Beobachter siehe unter Wochenzeitungen Leipziger Neueste Nachrichten, Gesamtauflage Teilaufgabe * im Handelsteil (72 mm br.) mm 150 Rp ** im Textteil nur für Gesamtauflage * Leipziger Tageszeitung Neue Leipziger Zeitung Weißer-Echo siehe unter Wochenzeitungen	Siehe Anzeige S. 141 12 813 140 000 122 000 48 500 69 000	6 29 22 12 13	22 22 22	12 12 13	℞ ℞ ℞	319,68 1545,12 1172,16 593,28 709,80	25 200* ** 70 80	72 99 72	I I I	A C B C	444 444 412 420	296 296 279 302	5328 5328 4944 5460	24 24 30 24	13 7 5 7	6 7 7
	Schönefeld Das Schönefelder Blatt siehe unter Wochenzeitungen																
8 108	Leisnig/Sa. Leisniger Tageblatt	2 874	7	46	6	℞	186,90	20	93	I, II	E	445	280	2670	25	15	6
3 512	Rengefeld/Erzgeb. Röhatal-Zeitung	589	5	46	6	℞	129,—	14	92		E	430	282	2580	20	15	6
6 847	Rengenfeld/Rogatl. Rengenfelder Nachrichten und Tageblatt	Siehe Anzeige S. 143															
12 936	Richtenstein-Calluberg Richtenstein-Calluburger Anzeiger und Tageblatt	Siehe Anzeige S. 144 3 845	7	46	6	℞	181,86	21	100	I, II	A	433	295	2598	28	15	6
5 195	Riebertwolkwitz Anzeiger für Riebertwolkwitz und Umgegend	867	4	46	6	℞	104,40	13	93	I, II	E	435	280	2610	25	12	3
18 193	Rimbach Rimbacher Tageblatt	Siehe Anzeige S. 145 5 222	4,5	22	11	℞	207,90	20	90	I	B	420	270	4620	30	15	6
13 075	Röbau/Sa. Sächsischer Postillon	Siehe Anzeige S. 145 3 315	10	46	6	℞	252,—	40	90	I, II	A	420	282	2520	34		6
4 424	Rommahsch Rommahscher Anzeiger und Tageblatt	1 821	6,5	46	6	℞	163,80	20	93	I, II	E	420	280	2520	25	16	6
7 762	Röhrnitz Röhrnitzer Stadtanzeiger siehe unter Wochenzeitungen																
11 234	Rugau/Erzgeb. Rugauer Zeitung	Siehe Anzeige S. 147 1 395	5	46	6	℞	129,—	15	90	I, II	E	430	280	2580	20	14	6
4 061	Runzenau Rundenthaler Nachrichten	630	4	46	4	℞	47,20	10	102	I	A	295	210	1180	17		3

Einwohnerzahl	Erscheinungsort und Name der Zeitung	Auflagen-Meldung vom 5. Okt. 1936	Anzeigenteil				Textteil		Nachlaß		Satzpiegel			Anst. (Stützabst.)	Erscheint		
			mm-Preis Pfl	Spaltenbr. mm	Spaltenzahl	Grundfläche	Seitenpreis RM	mm-Preis Pfl	Spaltenbr. mm	Wahlzettel	Mengenstaffel	Höhe mm	Breite mm		mm-Durchst.	Wochent.	Wöchl. x
7 717	Marienberg/Sa. Erzgebirgisches Nachrichten- und Anzeigebblatt Siehe Anzeige S. 154	2 823	7	46	6	3	178,50	20	92	I	E	425	281	2550	20	13	6
7 426	Marckleeberg Marckleeberger Zeitung	640	6	46	6	3	152,28	20	90	I, II	E	423	283	2538	25		3
8 780	Markneukirchen Obervogtländischer Anzeiger	2 031	7,5	46	6	3, 4	193,50	24	97	I, II	E	430	294	2580	36	10	6
9 171	Markranstädt Tageblatt für Markranstädt, Mittitz, Dölzig und Umgegend		6	46	6	3	153,—	17	93	I	E	425	280	2550	25	13	6
25 000	Meerane/Sa. Meeraner Zeitung Siehe Anzeige S. 155	5 562	7	46	6	3	180,60	21	90	I, II	A	430	280	2580	20	15	6
45 000	Meißen Heimatliche Rundschau, Ausgabe B für Meißen und Döbeln (für Landbesitzer). Beilage von Der Freiheitssampf, Dresden * No. bis Jr. 1x, Sa. 2x Siehe Anzeige S. 61 u. 62 Meißner Tageblatt und Anzeiger für Großenhain, Weinböbha und Coswig Siehe Anzeige S. 156	über 10 500	5	22	12	3	252,—	30	67	I	B	420	279	5010	30	5	7*
19 122	Mittweida Mittweidaer Tageblatt Siehe Anzeige S. 158	4 937	4	22	11	3	187,—	25	88	I, II	B	425	270	4675	25	15	6
3 285	Müglitz/Bez. Leipzig Müglitzer Tageblatt u. Anzeiger	1 767	5	46	6	3	126,—	15	93	I	A	420	280	2520	25	14	6
2 053	Mühlstropp/Vogtl. Mühlstropfer Zeitung	392	4	46	6	3	103,20	8	90	I	A	430	280	2580	36		3
1 474	Muschien Muschener Anzeiger	510	4	46	6	3	103,92	10	90	I, II	E	433	279	2598	25	13	3
7 373	Mylau/Vogtl. Mylauer Tageblatt und Anzeiger	1 695	6	46	6	3	154,80	25	90	I	A	430	280	2580	36	15	6
4 396	Naunhof b. Leipzig Nachrichten und Anzeiger für Naunhof, Branditz, Borsdorf, Beucha, Trebsen und Umgebung	1 481	6	46	6	3	155,52	14	90	I, II	A	432	282	2592	25	16	4
2 981	Nerchau/Bez. Leipzig Nachrichten und Anzeiger für Nerchau, Trebsen und Umgebung	600	5	46	6	3	129,60	11	90	I, II	E	432	282	2592	25	14	6
7 271	Neschau/Vogtl. Neschauer Tageblatt	1 462	5	46	6	3	127,50	20	90	I	A	425	280	2550	36	15	6
11 372	Neugersdorf/Sa. Oberlausitzer Tageszeitung Siehe Anzeige S. 167	10 221	9	46	6	3	226,80	35	93	I	A	420	280	2520	30	15	6
7 139	Neukirchen/Erzgeb. Allgemeiner Anzeiger für den südlichen Chemnitzer Industrie-Bezirk	620	5	46	6	3	131,10	15	90	I, II	E	437	280	2622	30	11	3
5 148	Neustadt Sa. Zeitung für das Meißner Hochland	2 157	7	46	6	3	180,60	20	93	I, II	E	430	283	2580	30	12	6
5 988	Roßfen/Sa. Roßfener Anzeiger Siehe Anzeige S. 172	2 151	7	46	6	3	176,40	20	90	I	E	420	280	2520	30	17	6
2 648	Oberwiesenthal Oberwiesenthaler Anzeiger	440	3	46	6	3	76,32	10	92	I	E	424	279	2544	30	16	3
6 868	Oederan Oederaner Tageblatt	1 607	7	46	6	3	174,30	25	90	I, II	E	415	280	2490	20	14	6
10 158	Olbernhau Erzgebirgischer General-Anzeiger Siehe Anzeige S. 179	4 675	7	46	6	3	180,60	20	92	I, II	A	430	282	2580	24	14	6
20 000	Oelsnitz/Erzgeb. Oelsnitzer Volksbote Siehe Anzeige S. 179	3 983	6	46	6	3	151,20	20	90	I	A	420	280	2520	48	16	6
16 341	Oelsnitz/Vogtl. Vogtländische Zeitung und Tageblatt zugleich Allgemeine Zeitung und Tageblatt für Bad Elster	3 855	7	46	6	3	182,70	20	90	I, II	A	435	280	2610	36	15	6
10 755	Oschatz Der Oschazer Gemeinnützige Siehe Anzeige S. 180 Oschazer Tageblatt und Anzeiger Siehe Anzeige S. 180	2 570 2 444	5,5 5,5	46 46	6 6	3 3	145,20 145,20	14 14	94 94	I I	A A	440 440	285 293	2640 2640	25 25	14 14	6 6
960	Ostau/Sa. Jahnatal-Anzeiger (Landbote)	298	5	46	6	3	126,—	15	92	I, II	E	420	280	2520	25	13	2
4 067	Ostrik/Amts-Hauptmannsch. Bittau Oberlausitzer Rundschau	1 186	6	46	6	3	160,56	18	90	I	A	446	282	2676		9	3

Einwohnerzahl	Erscheinungsort und Name der Zeitung	Auflagen-Veränderung vom 5. Okt. 1936	Anzeigenteil				Textteil		Nachlaß		Satzspiegel			Ercheint			
			mm-Preis Rpfl	Spaltenbr. mm	Spaltenzahl	Spaltenhöhe mm	Seitenpreis RM	mm-Preis Rpfl	Spaltenbr. mm	Maßstab	Neuengrößen	Höhe mm	Breite mm	mm-Durchst.	Blattseiten (Zweizeiler)	Wochen wöchl.	x
4 956	Ottendorf-Drilla Ottendorfer Zeitung	332	5	46	6	8	127,80	10	90	I	A	426	281	2556	20	12	3
4 119	Bautz/Bogtl. Der Sächsische Grenzboten	845	5	46	6	8	124,50	10	90	I	E	415	280	2490	20	17	3
6 225	Begau/Sa. Begauer Zeitung	1 374	6 1/2	46	6	8	170,20	15	92	I	E	426	282	2556	40	17	3
7 962	Benig/Sa. Tageblatt für Benig und Lunzenau	2 100	7	46	6	8	180,60	15	93	I	E	430	279	2580	20	16	6
34 000	Birna * Heimatliche Rundschau, Ausgabe B für Birna und Sächsische Schweiz (für Landbezieher). Beilage von Der Freiheitskampf, Dresden * Mo. bis. Fr. 1x, Sa 2x Siehe Anzeige S. 61 u. 62 Birnaer Anzeiger Siehe Anzeige S. 184	10 833	5	22	12	8	252,—	30	67	I	B	420	279	5040	30	5	7*
24 168	Blauitz Blauitzer Zeitung u. Tageblatt	1 920	5	46	6	8	126,—	20	68	I	E	420	280	2520	20	13	6
113 859	Blauen/Bogtl. Neue Vogtländische Zeitung Siehe Anzeige S. 185 * NS-Tageszeitung für Blauen und das Vogtland Vogtländischer Anzeiger und Tageblatt Siehe Anzeige S. 185	über 17 000 über 8 200 über 21 400	8	22	12	8	403,20	38	72	I	B	420	296	5040	25	13	6
4 252	Bulschwitz Bulschwitzer Anzeiger (Dorner Anzeiger) Siehe Anzeige S. 186	2 250	7	46	6	8	180,60	21	93	I	A	430	280	2580	30	14	6
16 000	Radeberg Radeberger Zeitung und Tageblatt	3 754	7	46	6	8	178,50	24	90	I, II	A	425	280	2550	30	15	6
12 951	Radebeul 1 Radebeuler Tageblatt Siehe Anzeige S. 187	3 155	8	46	6	8	199,68	25	92	I, II	E	416	282	2496	30	15	6
18 922	Radebeul 2 General-Anzeiger für die Döbnitz Siehe Anzeige S. 187	3 170	8	46	6	8	204,—	25	93	I, II	E	425	280	2550	20	15	6
3 365	Radeburg Radeburger-Anzeiger	788	6	46	6	8	155,52	18	90	I, II	E	432	281	2592	20	17	6
7 134	Reichenau/Sa. Südlausitzer Nachrichten	1 635	7	46	6	8	172,20	20	93	I	E	410	282	2460	30	16	4
32 267	Reichenbach/Bogtl. Reichenbacher Tageblatt und Anzeiger Siehe Anzeige S. 189	7 326	9	46	6	8	229,50	40	90	I	B	425	279	2550	36	15	6
26 250	Riesa Riesaer Tageblatt Siehe Anzeige S. 191	6 810	9	46	6	8	228,42	25	90	I	A	423	287	2538	30	17	6
6 409	Rochlitz/Sa. Rochlitzer Tageblatt	2 506	7	46	6	8	179,34	20	93	I	E	427	279	2562	25	14	6
9 601	Roschwitz Roschwitzer Tageblatt	3 345	6,5	46	6	8	167,70	20	90	I, II	A	430	285	2580	25	17	6
3 856	Rötha Röthaer u. Böhsener Nachrichten	803	4	46	6	8	99,60	12	90	I	E	415	282	2490	40	14	3
1 369	Sayda/Erzgeb. Saydaer Anzeiger und Neuhausener Tageblatt	1 500	5	46	6	8	127,50	15	90	I, II	E	425	280	2550	50	15	6
3 139	Bad Schandau Sächsische Elbzeitung	1 481	7	46	6	8	176,40	22,5	90	I, II	E	420	282	2520	34	16	6
3 941	Schirgiswalde Allgemeiner Anzeiger	2 301	8	46	6	8	213,60	25	93	I	E	445	280	2670	20	12	6
9 754	Schneeberg Schneeberger Anzeiger siehe unter Wochenzeitungen																
4 474	Schöneck/Bogtl. Schönecker Zeitung (Tageblatt-Anzeiger)	550	5	46	6	8	130,50	10	90	I	E	435	280	2610	36	15	6
7 355	Schönheide/Erzgeb. Schönheider Wochenblatt	600	5	46	6	8	129,90	16	93	I	A	433	286	2598	30	12	4
12 097	Schwarzenberg/Erzgeb. Schwarzenberger Anzeiger siehe unter Wochenzeitungen Schwarzenberger Tageblatt	852	4	46	6	8	105,60	10	90	I	E	440	283	2640	40	14	6
12 037	Sebitz Grenzblatt Siehe Anzeige S. 196	2 586	8	46	6	8	199,20	26	93	I, II	A	415	279	2490	35	16	6
2 293	Siebnitz Siebnitzer-Rosener Wochenblatt	805															
10 772	Siegmars Heimat-Nachrichten Siehe Anzeige S. 198	5 310	6	46	6	8	152,64	20	93	I	A	424	280	2544	30	14	3

Einwohnerzahl	Erscheinungsort und Name der Zeitung	Anlagen-Nr. vom 5. Okt. 1935	Anzeigenteil				Zertteil		Nachf. Maßstab	Gespiegel			Autotypen (Zinnsatz)	Erscheint			
			mm-Preis	Spaltenbr.	Spaltenzahl	Grundschritt	Seitenpreis	mm-Preis		Spaltenbr.	Höhe	Breite		mm-Staffel	Uhrzeit	x wöchl.	
11 234	Stollberg/Erzgeb. Stollberger Anzeiger und Tageblatt	3 911	6	46	6	℔	151,20	25	93	I	A	420	296	2520	40	13	6
1 884	Stolpen Stolpener Anzeiger	500	6	46	6	℔	154,80	18	93	I, II	E	430	280	2580	30	12	3
3 813	Strehla a. d. Elbe Strehlaer Tageblatt	1 098	5	46	6	℔	124,50	12	90	I, II	E	415	283	2490	25	12	6
7 418	Taucha Bez. Leipzig Anzeiger für Taucha und Umgegend	1 282	7	46	6	℔	184,80	21	90	I, II	E	440	280	2640	25	18	3
8 842	Thalheim Erzgeb. Thalheimer Zeitung	976	6	46	6	℔	151,20	15	90	I, II	E	420	285	2520	20	14	6
3 865	Tharandt Illustriertes Tageblatt, Ausgabe C Tharandter Tageblatt mit Nebenausg. Illustriertes Tageblatt, Ausgabe G Wilsdruffer Nachrichten Sa., Br. Hebe Freital, Gej.-Ausg.	1 683	7	46	6	℔	180,60	20	72	I, II	A	430	285	2580	25	14	6
4 477	Thum Erzgeb. Tageblatt und Anzeiger	1 017	6	46	6	℔	155,88	18	90	I, II	E	433	280	2598	20	16	3
8 768	Treuen Vogtl. Treuenener Nachrichten (Tageszeitung für Treuen u. Umgebung) Siehe Anzeige S. 208 Treuenener Tageblatt und Anzeiger	1 165 1 661	5 5	46 46	6 6	℔ ℔	129,— 126,—	15 15	90 90	I I	E A	430 420	286 280	2580 2520	20 40	15 16	6 6
4 242	Waldenburg/Sa. Schönburger Tageblatt und Waldenburger Anzeiger Siehe Anzeige S. 212	über 1 600	6	46	6	℔	143,28	18	90	I, II	E	398	280	2388	20	14	6
12 486	Waldheim/Sa. Waldheimer Tageblatt	3 105	6	46	6	℔	151,20	20	92	I, II	A	420	280	2520	20	16	6
8 375	Weinböhla Bez. Dresden Weinböhlaer Zeitung Siehe Anzeige S. 214	1 693	7	46	6	℔	172,20	15	68	I, II	E	410	279	2460	20	16	6
22 000	Werdau/Sa. Werdauer Tageblatt Werdauer Zeitung Siehe Anzeige S. 215 Siehe Anzeige S. 215	6 730 3 625	7 7	46 46	6 6	℔ ℔	178,50 177,66	21 21	92 92	I, II I, II	A E	425 423	295 280	2550 2538	40 40	13 14	6 6
3 638	Wermisdorf Bez. Leipzig Wochen- und Anzeigebblatt	510	5	46	6	℔	127,50	15	90	I, II	E	425	284	2550	25	15	3
2 545	Wilsenfeld/Erzgeb. Wilsenfelder Anzeiger	660	5	46	5	℔	103,75	13	80	I	A	415	246	2075	30	14	2
7 772	Wilska-Saßlau/Sa. General-Anzeiger für das untere Erzgebirge		3	46	6	℔	72,—	8	90	I, II	E	400	279	2400	36	15	6
3 934	Wilsdruff Illustriertes Tageblatt, Ausgabe G Wilsdruffer Nachrichten siehe Tharandt Wilsdruffer Tageblatt	1 470	6	46	6	℔	151,20	20	93	I, II	E	420	280	2520	48	16	6
6 879	Wittgensdorf Bez. Chemnitz Wittgensdorfer Wochenblatt	1 448	4	46	6	℔	104,40	12	90	I	E	435	280	2610	20	12	2
2 086	Wolfenstein Wolfensteiner Anzeiger	400	5	46	6	℔	126,—	15	92	I	E	420	279	2520	30	12	2
19 000	Wurzen Wurzener Tageblatt und Anzeiger	5 272	8,5	46	6	℔	229,50	25	96	I	A	450	295	2700	25	13	6
39 713	Zittau * Oberlausitzer Nachrichten. Beilage von Zittauer Nachrichten Siehe Anzeige S. 61 u. 62 Zittauer Morgen-Zeitung Siehe Anzeige S. 221 * Zittauer Nachrichten (Die NS-Tageszeitung für die Oberlausitz) Siehe Anzeige S. 61 u. 62	3 000 8 400 13 938	9 10 12	46 46 46	6 6 6	℔ ℔ ℔	226,80 243,— 302,40	50 50 60	92 89 92	I I, II I	A A A	420 405 420	282 282 282	2520 2430 2520	30 32 30	6 6 6	6 6 6
8 770	Zschopau Zschopauer Tageblatt u. Anzeiger (Wochenblatt für Zschopau und Umgegend)	2 200	7	46	6	℔	178,92	25	93	I, II	E	426	282	2556	20	13	6
8 083	Zwenkau Zwenkauer Zeitung	1 226	6	46	6	℔	151,20	15	92	I	E	420	279	2520	40	16	3
84 675	Zwickau * NS-Tageszeitung für Zwickau und Umgebung Siehe Anzeige S. 61 u. 62 Zwickauer Tageblatt und Anzeiger Siehe Anzeige S. 221 Zwickauer Zeitung verbunden mit Zwickauer Neueste Nachrichten Siehe Anzeige S. 221	über 13 000 84 973 9 406	6 10 8 5	22 22 22 22	12 12 12 12	℔ ℔ ℔ ℔	302,40 427,20 267,—	40 35 25	67 70 71	I I I	B B A	420 445 445	279 279 296	5040 5340 5340	30 20 35	14 14 12	6 6 6
3 856	Zwönitz Zwönitztaler Anzeiger	615	6	46	6	℔	144,—	18	90	I	E	400	280	2400	20	15	4

Thüringen

Fläche 11 762,73 qkm

Bevölkerungsdichte auf 1 qkm 141,1 Einwohner

A. Einwohnergliederung nach dem Stande vom 16. Juni 1933 (Zusammengestellt nach dem amtl. Material des Statistischen Reichsamtes. Die Wohnbevölkerung im Deutschen Reich nach der Volkszählung vom 16. Juni 1933. Endgültiges Ergebnis)

1	Gesamteinwohnerzahl	1 659 510
	a) weiblich	853 488
	b) männlich	806 022
2	Religionszugehörigkeit	v. S.
	a) evangelisch	89,5
	b) katholisch	2,7
	c) israelitisch	0,2
	d) sonstige	7,6
3	Erwerbstätige (das sind die hauptberuflich Erwerbstätigen und die Erwerbslosen)	802 577 48,4
4	Zahl der Haushaltungen (Auf einen Haushalt kommen 3,61 Personen)	459 851

B. Berufsgliederung (Berufszählung vom 16. Juni 1933). Einschließlich der Angehörigen ohne Hauptberuf. Von je 100 Personen der Gesamtbevölkerung entfielen auf:

1	Land- und Forstwirtschaft	17,9
2	Industrie und Handwerk	47,7
3	Handel und Verkehr	13,0
4	Öffentlicher Dienst und private Dienstl. (Beamte, Heer, Marine, Kirche, Krankenkassen, Gesundheitswesen, Feuerwehr, Theater usw.)	6,8
5	Häusliche Dienste	1,7
6	Berufslose Selbständige (das sind im wesentlichen Rentenempfänger, Pensionäre, von eigenem Vermögen oder von Unterstützungszuwendungen lebende Personen)	12,9
		100,0

C. Gliederung der Bevölkerung nach ihrer sozialen Stellung (Berufszählung vom 16. Juni 1933). Von je 100 Personen der Gesamtbevölkerung waren:

1	Selbständige (einschl. höherer Beamter und Angestellter in leitender Stellung)	17,1
2	Mithelfende Familienangehörige	5,2
3	Beamte (einschl. Soldaten)	4,8
4	Angestellte	8,8
5	Arbeiter (einschl. Heimarbeiter und Hausgewerbetreibender)	49,5
6	Hausangestellte	1,7
7	Berufslose Selbständige (das sind im wesentlichen Rentenempfänger, Pensionäre, von eigenem Vermögen oder von Unterstützungszuwendungen lebende Personen)	12,9
		100,0

D. Bestand an Kraftfahrzeugen am 1. Juli 1936 (bei Ziff. 7—9 einschl. der vorübergehend abgemeldeten Kraftfahrzeuge)

1	Anzahl der Krafträder	34 382
2	Anzahl der Personenkraftwagen	23 487
3	Anzahl der Lastkraftwagen	5 611
4	1 Kraftrad entfällt auf Einwohner	49
5	1 Personenkraftwagen entfällt auf Einwohner	71
6	1 Lastkraftwagen entfällt auf Einwohner	300
7	Zunahme der Krafträder im Vergleich vom Juli 1935 bis zum Juli 1936	v. S. 13,5
8	Zunahme der Personenkraftwagen im Vergleich vom Juli 1935 bis zum Juli 1936	18,8
9	Zunahme der Lastkraftwagen im Vergleich vom Juli 1935 bis zum Juli 1936	12,7

E. Anzahl der Fernsprechstellen 155 911*

(errechnet nach dem Geschäftsbericht der Deutschen Reichspost Rechnungsjahr 1935 [1. April 1935 bis 31. März 1936])

Auf 100 Einwohner kommen	4,12 Sprechstellen
------------------------------------	-----------------------

F. Die Zahl der Rundfunkteilnehmer 474 340*

(errechnet nach dem Geschäftsbericht der Deutschen Reichspost Rechnungsjahr 1935 [1. April 1935 bis 31. März 1936])

Auf 100 Einwohner kommen	12,75 Apparate
------------------------------------	-------------------

* Zusammengefaßt Mitteldeutschland: Thüringen, Provinz Sachsen u. Anhalt

G. Die Zahl der Postscheckkunden 23 827

(errechnet nach dem Geschäftsbericht der Deutschen Reichspost Rechnungsjahr 1935 [1. April 1935 bis 31. März 1936])

Auf 100 Einwohner kommen	1,44 Postscheckkunden
------------------------------------	--------------------------

H. Sparkassen (Vorläufige Statistik der deutschen Sparkassen für das Jahr 1935)

1	Anzahl der Sparer	903 000
2	Guthaben der Sparer	295 500 000 RM
3	Durchschnittssumme pro Sparkonto	327,24 RM
4	Durchschnittssumme auf den Kopf der Bevölkerung	178,06 RM



Nr.	Erscheinungsort und Name der Zeitung	Auf- lagen- Zahl vom 5. Okt. 1936	Anzeigenteil				Textteil		Nachlaß		Satzpiegel			Stationen (Zählung)	Erscheint		
			mm-Preis Rpfl	Spaltenbr. mm	Spaltenzahl	Grundschrift	Seiten- preis RM	mm-Preis Rpfl	Spaltenbr. mm	Nachlaß Zeilen	Mengenziffer	Höhe mm	Breite mm		mm-Zeilenzahl	Wert	x wöchl.
3 137	Allstedt a. d. Saale Allstedter Zeitung	1 425	5	46	6	§	129,—	20	93	I, II	A	430	286	2580	20	13	6
44 000	Altenburg Altenburger Landes-Zeitung	3 787	6,5	46	6	§	169,65	27	93	I	A	435	283	2610	32	14	6
	Altenburger Zeitung für Stadt u. Land	6 775	6,5	46	6	§	167,70	27	93	I	A	430	279	2580	20	15	6
	Thüringer Gauzeitung, Altenburger Beobachter	4 148	3,5	22	12	§	178,50	15	68	I	A	425	279	5100	20	12	6
	Sa.-Pr. siehe Weimar, Gef.-Ausg.																
28 000	Arnolds Arnoldsche Tagesblatt	über 6 000	9	46	6	¶	228,96	20	70	I	B	424	282	2544	24	15	6
22 024	Arnstadt Arnstädter Anzeiger	7 365	8	46	6	§	216,—	24	72	I	A	450	285	2700	35	16	6
2 933	Arnstadt Ostthüringer Zeitung	1 220	4	46	6	¶	103,20	14	90	I	A	430	280	2580	40	13	6
1 917	Berga a. d. Elster Bergauer Zeitung (Hauptblatt der Pflege Berga a. E.). Bezirksausgabe von Greizer Neueste Nachrichten	643	2	22	12	§	100,80	15	94	I	B	420	296	5040	35		6
	Sa.-Pr. siehe Weimar, Gef.-Ausg.																
2 835	Bad Berka Zim-Anzeiger	370	4	46	6	¶	103,20	12	90	I	A	430	280	2580	30	12	6
4 557	Bad Blankenburg/Thür. Wald Schwarzatal-Zeitung	685	5	46	6	§	120,—	15	89	I, II	A	400	282	2400	30	14	6
3 552	Blankenhain Blankenhainer Kreisblatt		5	46	6	¶	123,—	15	90	I	A	410	286	2460	20	15	6
2 027	Bürgel Bürgeler Zeitung	258	4	46	6	¶	100,32	15	90	I	A	418	280	2508	30	11	6
3 261	Buttstädt Abendpost (Thüringer Heimatblatt. Amtsblatt für Butt- städt und Raspenberg)	2 700	5	46	6	¶	129,—	12	93	I, II	E	430	279	2580	36	14	6
2 999	Camburg a. d. Saale Zenaische Zeitung, Camburger Tagesblatt	1 300	5	46	7	§	149,10	15	79	I, II	E	426	326	2982	32	13	6
	Sa.-Pr. siehe Jena, Gef.-Ausg.																
1 665	Ebeleben Ebeleber Bezirksblatt (siehe Schlotheim)																
46 000	Eisenach Eisenacher Tagespost	11 477	6	22	15	¶	459,—	40	87	I, II	A	510	362	7650	28	15	6
	Thüringer Gauzeitung, Eisenacher Zeitung	7 404	6	22	12	§	306,—	25	68	I	A	425	279	5100	20	12	6
	Sa.-Pr. siehe Weimar, Gef.-Ausg.																
11 371	Eisenberg Eisenberger Nachrichtenblatt, Gesamtausgabe	3 057	9	46	6	§	232,20	35	90	I, II	E	430	280	2580	20	15	6
	Bezirksausg.: Ausg. Eisenberg u. Ausg. Holzland																
	Eisenberger Nachrichtenblatt, Bezirksausgabe Eisenberg	2 115	8	46	6	§	206,40	30	90	I, II	E	430	280	2580	20	15	6
	Sa.-Pr. siehe Gef.-Ausg.																
	Eisenberger Nachrichtenblatt, Bezirksausgabe Holzland	942	5	46	6	§	129,—	15	90	I, II	E	430	280	2580	20	15	6
	Sa.-Pr. siehe Gef.-Ausg.																
4 714	Eisfeld Eisfelder Zeitung	1 856	5	46	6	¶	129,—	20	90	I	E	430	284	2580	20	13	6
7 167	Bad Frankenhausen/Schf. B. Frankenhäuser Zeitung (Amtl. Nachrichtenblatt für die Unterbereichschaft Schwarzburg-Rudolstadt)	2 129	5	46	6	§	126,—	20	90	I, II	A	420	280	2520	20	14	6
5 521	Friedrichroda Friedrichrodaer Zeitung	1 007	4	46	6	§	104,16	15	90	I, II	E	434	296	2604	20	14	6
3 426	Gehren Gehrener Anzeiger und Tageblatt	270	3	46	6	¶	77,40	7,5	90	I	E	430	280	2580	30	16	6
	Gehrener Kreisblatt	350	4	46	6	§	100,80	10	90	I	A	420	279	2520	30	17	3
1 610	Georgenthal/Thür. Wald Thüringer Waldpost, Der Hammerteich (siehe Tambach- Dietharz)																
83 775	Gera Geraer Zeitung	über 17 600	6,5	22	13	§	392,92	50	75	I	B	465	320	6045	25	15	6
	Thüringer Gauzeitung, Geraer Beobachter	8 203	6	22	12	§	306,—	35	68	I	A	425	279	5100	20	12	6
	Sa.-Pr. siehe Weimar, Gef.-Ausg.																
6 636	Gönnitz/Krs. Altenburg Gönnitzer Zeitung und Tageblatt	1 300	5	46	6	¶	123,—	10	90	I	A	410	280	2460	20		6
49 000	Gotha Gothaisches Tageblatt	4 877	10	46	7	§	364,—	50	70	I	A	520	346	3640	40	14	6
	Thüringer Gauzeitung, Gothaer Beobachter	9 919	6	22	12	§	306,—	50	68	I	A	425	279	5100	20	12	6
	Sa.-Pr. siehe Weimar, Gef.-Ausg.																
2 659	Gräfenhal Thüringer Bote (Wallendorfer Anzeiger, Schmiedefelder Zeitung, Biesauer Zeitung)	960	5	46	6	§	132,30	15	92	I, II	A	441	280	2646	30	14	3
40 000	Greiz Greizer Neueste Nachrichten (Greizer Beobachter, Bergauer Zeitung, Amtl. Mitteilungsblatt des Kreises Greiz der NSDAP)	6 840	5	22	12	§	252,—	25	94	I	B	420	296	5040	35	15	6
	mit Bezirksausg. Bergauer Zeitung																
	Greizer Zeitung	7 829	6	22	12	¶	308,16	35	98	I	B	428	285	5136	35	15	6
3 376	Greußen Greußener Zeitung	2 280	3	46	6	¶	78,12	10	93	I	A	434	286	2604	20	13	3
	Schwarzburger Zeitung (Greußener Anzeiger)	1 468	3	46	6	¶	75,60	10	93	I	A	420	279	2520	27	14	3
4 129	Großbreitenbach Großbreitenbacher Zeitung	570	4	46	6	¶	103,20	15	90	I	A	430	279	2580	30	15	6
3 050	Herbsleben Herbslebener Zeitung	195	3	46	6	¶	78,30	9	90	I	A	435	280	2610	34	14	6

Einwohnerzahl	Erscheinungsort und Name der Zeitung	Auf-lagen-Meldung vom 5. Okt. 1936	Anzeigenteil				Textteil		Nachlab		Gehspiegel			Erscheinung			
			mm-Preis Rpf	Spaltenbr. mm	Spaltenzahl	Grundfrist	Seitenpreis RM	mm-Preis Rpf	Spaltenbr. mm	Wahlzettel	Mengenlohn	Höhe mm	Breite mm	mm-Schnitt	Marktpreis (Strompreis)	Uhrzeit	wöchl. x
6 936	Silbburghausen * Thüringer Tageszeitung, Gesamtausgabe Bezirksausg.: Anzeiger für Stadt und Kreis Silbburghausen, Anzeiger für Stadt und Kreis Sonneberg, Anzeiger für Stadt und Kreis Meiningen, Anzeiger für Stadt und Kreis Schmalkalden (Gef.-Blatt), Anzeiger für Kreis Schlenkungen, Stadt Suhl und Zella-Mehlis Bei Aufg. in 2 Bezirksausg. mm 5 Rpf, im Textteil mm 25 Rpf, in 3 Bezirksausg. mm 6 Rpf, im Textteil mm 30 Rpf, in 4 Bezirksausg. mm 7,5 Rpf, im Textteil mm 35 Rpf	31 976	9	22	12	3	453,60	40	69	I, II	A	420	283	5040	30	12	6
	* Thüringer Tageszeitung, Anzeiger für Stadt und Kreis Silbburghausen Sa.-Fr. siehe Gef.-Ausg.	7 423	4	22	12	3	201,60	20	69	I, II	A	420	283	5040	30	12	6
	* Thüringer Tageszeitung, Anzeiger für Kreis Schlenkungen, Stadt Suhl und Zella-Mehlis Sa.-Fr. siehe Gef.-Ausg.	4 471	2,5	22	12	3	126,—	20	69	I, II	A	420	283	5040	30	12	6
	* Thüringer Tageszeitung, Anzeiger für Stadt und Kreis Sonneberg Sa.-Fr. siehe Gef.-Ausg.	5 017	4	22	12	3	201,60	20	69	I, II	A	420	283	5040	30	12	6
2 915	Sirichberg a. d. Saale Sirichberger Nachrichten	1 600	6	46	6	3	144,—	18	90	I, II	A	400	280	2400	35	14	6
14 258	Almenau Die Henne (Almenauer Tageblatt, Rennsteig-Echo, Amtal-Rundschau) Siehe Anzeige S. 116	4 250	4	22	12	3	198,72	25	90	I	B	414	279	4968	30	13	6
60 000	Jena Jenaer Volksblatt. Siehe Anzeige S. 117 Jenaische Zeitung, Gesamtausgabe Bezirksausg.: Ausg. Jena und Camburger Tageblatt Siehe Anzeige S. 119	8 883	9	46	6	3	228,96	30	70	I, II	B	424	286	2544	40	14	6
	Jenaische Zeitung, Ausgabe Jena Sa.-Fr. siehe Gef.-Ausg. Siehe Anzeige S. 119	8 918	12	46	7	3	357,84	40	79	I, II	B	426	326	2982	32	13	6
	Jenaische Zeitung, Ausgabe Jena Sa.-Fr. siehe Gef.-Ausg. Siehe Anzeige S. 119	7 618	9	46	7	3	268,38	30	79	I, II	B	426	326	2982	32	13	6
	* Thüringer Gauzeitung, Jenaer Nachrichten Sa.-Fr. siehe Weimar, Gef.-Ausg.	5 703	4,5	22	12	3	229,50	20	68	I	A	425	279	5100	20	12	6
7 540	Nahla Nahlaer Tageblatt	1 798	5	46	6	3	129,—	17	90	I	A	430	280	2580	20	14	6
1 739	Kaltennordheim/Rhön Rhön- und Feldbote	1 214	4	46	6	3	103,92	15	90	I, II	E	433	282	2598	30	15	6
3 311	Königssee/Thür. Anzeiger für Mittel-Thüringen (Königssee Zeitung u. Kreisblatt, Königssee Nachrichten)	1 170	4	46	6	3	100,80	10	90	I	E	420	279	2520	30	13	3
2 489	Bad Köstritz Ostertal-Bote		6	46	6	3	156,24	18	90	I, II	A	434	293	2604	36		6
2 539	Kranichfeld a. d. Ilm Ilm-Zeitung	390	4	46	6	3	103,20	8	90	I	A	430	280	2580	30	12	6
449	Lauscha/Thür. Wald Tagespost (Lauschaer Zeitung - Neuhäuser Zeitung)	1 863	4	46	6	3	103,68	12	90	I	A	432	280	2592	30	13	6
1 755	Lehestein/Thür. Wald Lehestener Zeitung	495	4	46	6	3	104,40	12	92	I	A	435	280	2610	24	12	3
1 479	Leutenberg Thür. Leutenberg Kreisblatt	350	5	46	6	3	126,—	10	92	I	A	420	282	2520	30	14	3
2 422	Bad Liebenstein Der Stammgast (Anzeiger für das Meininger Unterland, Brachfeld, Wernshausen u. Umgegend vereinigt mit dem Breitunger Tageblatt)	1 854	3,5	46	6	3	90,93	10	90	I, II	A	433	279	2598	33	13	6
3 391	Lobenstein Landeszeitung für das Ostthüringer Oberland	2 503	6	46	6	3	153,—	15	90	I, II	A	425	280	2550	32	13	6
3 169	Ludau/Krs. Altenburg Ludaer Nachrichten	965	4	46	6	3	105,60	8	93	I, II	A	440	279	2610	20	13	3
19 000	Meiningen * Thüringer Tageszeitung, Anzeiger für Stadt und Kreis Meiningen Sa.-Fr. siehe Silbburghausen, Gef.-Ausg.	9 232	4	22	12	3	201,60	20	69	I, II	A	420	283	5040	30	12	6
11 050	Meuselwitz Meuselwitzer Zeitung Siehe Anzeige S. 157	2 375	6,5	46	6	3	167,70	20	90	I	A	430	282	2580	40	14	6
3 117	Münchenbernsdorf Allgemeine Zeitung	856	5	46	6	3	126,—	15	90	I	A	420	280	2520	25	15	6
7 890	Neustadt a. d. Orla Neustädter Kreisbote	2 114	7	46	6	3	179,76	25	90	I	A	428	283	2568	24	16	6
2 290	Oberweißbach/Thür. Oberweißbacher Bezirksblatt (Vom Schwarzatal zum Rennsteig)	780	5	46	6	3	124,50	15	90	I, II	E	415	282	2490	30	16	3
6 963	Ohrdruf Thüringer Waldbote	1 231	6	46	6	3	151,20	20	90	I, II	E	420	282	2520	20	17	6
1 803	Orlamünde Orlamünder Zeitung, Beilage von Böhnecker Zeitung verbunden mit Böhnecker Tageblatt	367	6	46	6	3	153,72	12	70	I	A	427	291	2562	20		6
2 184	Ostheim/Rhön Ostheimer Zeitung	680	3	46	6	3	78,30	10	91	I, II	A	435	280	2610	40	17	3
1 734	Plane/Thür. Geratal-Zeitung	475	4	46	6	3	103,20	10	90	I	A	430	282	2580	28	14	6
16 000	Böhnecker Böhnecker Zeitung verbunden mit Böhnecker Tageblatt	6 838	12	46	6	3	307,44	24	70	I	A	427	291	2562	20		6

Einwohnerzahl	Erscheinungsort und Name der Zeitung	Auflagen-Meldung vom 5. Okt. 1936	Anzeigenteil				Textteil		Nachsch.		Sahspiegel			Autotypen (Linienzahl)	Uhrzeit	Erschein. wöchl. x	
			mm-Preis Rf	Spaltenbr. mm	Spaltenzahl	Zeichenschrift	Seitenpreis RM	mm-Preis Rf	Spaltenbr. mm	Stoffart	Stengelformat	Höhe mm	Breite mm				mm-Druck
7 852	Ronneburg Ronneburger Anzeiger	2 223	5,5	46	6	⊗	138,60	20	90	I	A	420	286	2520	20	16	6
17 000	Rudolstadt Rudolstädter Zeitung	5 111	8	46	6	⊗	204,—	25	90	I, II	A	425	282	2550	30	13	6
8 212	Ruhla Ruhlaer Zeitung	1 537	5	46	6	⊗	127,50	15	90	I, II	E	425	282	2550	20	15	6
20 000	Saalfeld a. d. Saale Saalfelder Kreisblatt S. 193 * Thüringer Gauzeitung, Saale- und Triptagan-Beobachter und Landeszeitung Rudolstadt Sa.-Pr. siehe Weimar, Gef. Ausg.	6 759 6 492	8 4	46 22	6 12	⊗ ⊗	201,60 204,—	20 20	67 68	I I	A A	420 425	282 279	2520 5100	30 20	15 12	6 6
6 283	Bad Salzungen Salzunger Tageblatt	2 099	5	46	6	⊗	130,20	15	90	I, II	A	434	280	2604	20	13	6
2 441	Schalkau Schalkauer Zeitung (General-Anzeiger für den Amts- bezirk Schalkau)	770	4	46	6	⊗	104,40	10	93	I, II	E	435	282	2610	33	14	3
6 505	Schleiz Schleizer Zeitung	2 676	6	46	6	⊗	158,76	18	90	I, II	A	441	282	2646	40	13	6
4 182	Schlotheim Schlotheimer Zeitung mit Nebenausg. Ebeleber Bezirksblatt	1 496	4	46	6	⊗	105,60	16	90	I, II	E	440	280	2640	30	13	6
13 398	Schmölln Anzeigen- u. Nachrichtenblatt für Schmölln Stadt u. Land siehe unter Wochenzeitungen Schmöllner Tageblatt und Anzeiger	2 682	5	46	6	⊗	126,—	15	90	I	A	420	279	2520	30	15	6
10 677	Sondershausen Der Deutsche (Thüringer Tageblatt) Sondershäuser Kreisblatt. Beilage zur Allgemeinen Zeitung u. Nordhäuser Lokal-Anzeiger für den Kreis Sondershausen u. Thüringen	2 397 2 037	5,5 3	46 22	6 12	⊗ ⊗	142,56 153,—	20 15	90 66	I, II I, II	A B	432 425	290 279	2592 5100	13 30	13 13	6 6
20 083	Sonneberg/Thür. Sonneberger Zeitung	5 373	8	46	6	⊗	201,60	20	70	I, II	A	420	296	2520	30	12	6
3 820	Stadtilm Stadtilmer Anzeiger	420	4	46	6	⊗	103,20	10	93	I	A	430	286	2580	20	15	6
4 572	Stadtroda Stadtrodaer Zeitung	2 303	5	46	6	⊗	133,50	15	93	I	A	445	283	2670	30	15	6
8 522	Steinach/Thür. Wald Thüringer Waldbote (Steinacher Zeitung.) Wald-Kurier	1 208 975	4 4	46 46	6 6	⊗ ⊗	98,40 104,40	12 12	90 90	I, II I, II	A A	410 435	280 280	2460 2610	30 30	13 10	3 3
1 074	Stützerbach Stützerbacher Zeitung	366	3,5	46	6	⊗	86,94	7	90	I	A	414	279	2484	20	13	3
3 958	Bad Sulza Thüringer Kurier	1 000	5	46	6	⊗	124,80	10	90	I	A	416	282	2496	34	16	6
4 583	Tambach-Dietzhauz Thüringer Waldpost (Allgemeine Zeitung der Stadt Tam- bach-Dietzhauz und Umgegend. Amtliches Anzeigenblatt) . mit Nebenausg. Thüringer Waldpost, Der Hammerfeld, Georgenthal	702	4	46	6	⊗	105,60	15	90	I, II	E	440	282	2640	34	15	3
4 514	Triebes Triebeser Zeitung	1 654	5	46	6	⊗	127,50	15	90	I, II	E	425	280	2550	34	14	6
3 068	Triptis Triptiser Anzeiger	1 197	5	46	6	⊗	133,50	15	90	I, II	E	445	282	2670	30	15	6
3 155	Vacha/Rhön Rhön-Zeitung	789	4	46	6	⊗	99,60	12	90	I	A	415	280	2490	27	13	6
8 951	Waltershäuser Waltershäuser Tageblatt (Waltershäuser Zeitung, Tabarz- Cabarzer Anzeiger) S. 212	2 380	6	46	6	⊗	154,80	25	90	I, II	E	430	285	2580	20	15	6
3 642	Wainungen/Krs. Meiningen Wainunger Zeitung	1 004	2	22	9	⊗	59,40	20	72	I, II	E	330	222	2970	33	12	3
11 040	Weida Thüringer Dorfzeitung Weidaer Zeitung S. 213	2 128 3 216	5 6,5	46 46	5 6	⊗ ⊗	81,25 172,38	12 15	72 93	I I	A A	325 442	235 280	1625 2652	20 36	15 14	3 6
51 000	Weimar Allgemeine Thüringische Landeszeitung Deutschland . . siehe Anzeige S. 214 * Thüringer Gauzeitung, Gesamtausgabe Bezirksausg.: Ausg. Weimar, Altenburger Beobachter, Eisenacher Zeitung, Gerabr Beobachter, Gothaer Beobachter, Jenaer Nachrichten, Mühlhäuser Kampf, Mühlhausen (Pr. Sa.), Saale- und Triptagan-Beobachter und Landeszeitung Rudolstadt, Saalfeld a. d. Saale * 7 bzw. 6 x * Thüringer Gauzeitung, Bezirksausgabe Weimar Sa.-Pr. siehe Gef. Ausg.	16 470 56 128 10 352	7 26 7	22 22 22	13 12 12	⊗ ⊗ ⊗	409,50 1326,— 357,—	50 100 25	78 68 68	I I I	A A A	450 425 425	321 279 279	5850 5100 5100	24 20 20	12 12 12	7 * 6
2 326	Wurzbach Wurzbacher Zeitung																
14 100	Zella-Mehlis/Thür. Zella-Mehliſer Anzeiger Zella-Mehliſer Tageblatt und Oberhofer Zeitung	1 149 1 085	4 4	46 46	6 6	⊗ ⊗	103,68 102,—	15 15	90 93	I, II I, II	A A	432 425	280 282	2592 2550	32 20	14 16	6 6
12 247	Zeulenroda Neußicher Anzeiger verbunden mit Zeulenrodaer Tageblatt	3 127	6,5	46	6	⊗	175,50	20	90	I	A	450	280	2700	30	15	6

Württemberg

Fläche 19 507,68 qkm

Bevölkerungsdichte auf 1 km 138,2 Einwohner

A. Einwohnergliederung nach dem Stande vom 16. Juni 1933 (Zusammengestellt nach dem amtl. Material des Statistischen Reichsamtes. Die Wohnbevölkerung im Deutschen Reich nach der Volkszählung vom 16. Juni 1933. Endgültiges Ergebnis)

1	Gesamteinwohnerzahl	2 696 324
	a) weiblich	1 389 793
	b) männlich	1 306 531
2	Religionszugehörigkeit	v. §.
	a) evangelisch	67,2
	b) katholisch	31,1
	c) israelitisch	0,4
	d) sonstige	1,3
3	Erwerbstätige (das sind die hauptberuflich Erwerbstätigen und die Erwerbslosen).	1 497 525 55,5
4	Zahl der Haushaltungen (Auf einen Haushalt kommen 3,90 Personen)	691 422

B. Berufsgliederung (Berufszählung vom 16. Juni 1933). Einschließlich der Angehörigen ohne Hauptberuf. Von je 100 Personen der Gesamtbevölkerung entfielen auf:

1	Land- und Forstwirtschaft	27,7
2	Industrie und Handwerk	40,3
3	Handel und Verkehr	12,8
4	Öffentlicher Dienst und private Dienstl. (Beamte, Heer, Marine, Kirche, Krankenkassen, Gesundheitswesen, Feuerwehr, Theater usw.)	7,0
5	Häusliche Dienste	2,0
6	Berufslose Selbständige (das sind im wesentlichen Renteneempfänger, Pensionäre, von eigenem Vermögen oder von Unterstützungszuwendungen lebende Personen)	10,2
		100,0

C. Gliederung der Bevölkerung nach ihrer sozialen Stellung (Berufszählung vom 16. Juni 1933). Von je 100 Personen der Gesamtbevölkerung waren:

1	Selbständige (einschl. höherer Beamter und Angestellter in leitender Stellung)	24,6
2	Mithelfende Familienangehörige	13,2
3	Beamte (einschl. Soldaten)	5,6
4	Angestellte	8,6
5	Arbeiter (einschl. Heimarbeiter und Hausgewerbetreibender)	35,9
6	Hausangestellte	1,9
7	Berufslose Selbständige (das sind im wesentlichen Renteneempfänger, Pensionäre, von eigenem Vermögen oder von Unterstützungszuwendungen lebende Personen)	10,2
		100,0

D. Bestand an Kraftfahrzeugen am 1. Juli 1936 (bei Ziff. 7—9 einschl. der vorübergehend abgemeldeten Kraftfahrzeuge)

1	Anzahl der Krafträder	57 223
2	Anzahl der Personenkraftwagen	44 925
3	Anzahl der Lastkraftwagen	12 390
4	1 Kraftrad entfällt auf Einwohner	48
5	1 Personenkraftwagen entfällt auf Einwohner	60
6	1 Lastkraftwagen entfällt auf Einwohner	220
7	Zunahme der Krafträder im Vergleich vom Juli 1935 bis zum Juli 1936	v. §. 15,6
8	Zunahme der Personenkraftwagen im Vergleich vom Juli 1935 bis zum Juli 1936	20,9
9	Zunahme der Lastkraftwagen im Vergleich vom Juli 1935 bis zum Juli 1936	18,7

E. Anzahl der Fernsprechstellen 128 701 *

(errechnet nach dem Geschäftsbericht der Deutschen Reichspost Rechnungsjahr 1935 [1. April 1935 bis 31. März 1936])

Auf 100 Einwohner kommen	4,77
	Sprechstellen

F. Die Zahl der Rundfunkteilnehmer 254 866 *

(errechnet nach dem Geschäftsbericht der Deutschen Reichspost Rechnungsjahr 1935 [1. April 1935 bis 31. März 1936])

Auf 100 Einwohner kommen	9,44
	Apparate

* Zusammengefaßt Württemberg u. Hohenzollern

G. Die Zahl der Postscheckkunden 42 148

(errechnet nach dem Geschäftsbericht der Deutschen Reichspost Rechnungsjahr 1935 [1. April 1935 bis 31. März 1936])

Auf 100 Einwohner kommen	1,56
	Postscheckkunden

H. Sparkassen (Vorläufige Statistik der deutschen Sparkassen für das Jahr 1935)

1	Anzahl der Sparer	1 455 000
2	Guthaben der Sparer	746 215 000 RM
3	Durchschnittssumme pro Sparkonto	512,86 RM
4	Durchschnittssumme auf den Kopf der Bevölkerung	276,75 RM



Sohenzollern

Fläche 1142,26 qkm

Bevölkerungsdichte auf 1 qkm 63,9 Einwohner

A. Einwohnergliederung nach dem Stande vom 16. Juni 1933 (Zusammengestellt nach dem amtl. Material des Statistischen Reichsamtes. Die Wohnbevölkerung im Deutschen Reich nach der Volkszählung vom 16. Juni 1933. Endgültiges Ergebnis)

1	Gesamteinwohnerzahl	72 991
	a) weiblich	37 460
	b) männlich	35 531
2	Religionszugehörigkeit	v. S.
	a) evangelisch	5,3
	b) katholisch	94,2
	c) israelitisch	0,4
	d) sonstige	0,1
3	Erwerbstätige (das sind die hauptberuflich Erwerbstätigen und die Erwerbslosen)	44 198 60,6
4	Zahl der Haushaltungen	17 768
	(Auf einen Haushalt kommen 4,11 Personen)	

B. Berufsgliederung (Berufszählung vom 16. Juni 1933). Einschließlich der Angehörigen ohne Hauptberuf. Von je 100 Personen der Gesamtbevölkerung entfielen auf:

1	Land- und Forstwirtschaft	49,1
2	Industrie und Handwerk	28,7
3	Handel und Verkehr	7,1
4	Öffentlicher Dienst und private Dienstl. (Beamte, Heer, Marine, Kirche, Krankenkassen, Gesundheitswesen, Feuerwehr, Theater usw.)	5,8
5	Häusliche Dienste	1,3
6	Berufslose Selbständige (das sind im wesentlichen Rentenempfänger, Pensionäre, von eigenem Vermögen oder von Unterstützungszuwendungen lebende Personen)	8,0
		100,0

C. Gliederung der Bevölkerung nach ihrer sozialen Stellung (Berufszählung vom 16. Juni 1933). Von je 100 Personen der Gesamtbevölkerung waren:

1	Selbständige (einschl. höherer Beamter und Angestellter in leitender Stellung)	34,3
2	Mithelfende Familienangehörige	21,0
3	Beamte (einschl. Soldaten)	4,0
4	Angestellte	5,1
5	Arbeiter (einschl. Heimarbeiter und Hausgewerbetreibender)	26,4
6	Hausangestellte	1,2
7	Berufslose Selbständige (das sind im wesentlichen Rentenempfänger, Pensionäre, von eigenem Vermögen oder von Unterstützungszuwendungen lebende Personen)	8,0
		100,0

D. Bestand an Kraftfahrzeugen am 1. Juli 1936 (bei Ziff. 7—9 einschl. der vorübergehend abgemeldeten Kraftfahrzeuge)

1	Anzahl der Krafträder	1 435
2	Anzahl der Personenkraftwagen	870
3	Anzahl der Lastkraftwagen	205
4	1 Kraftrad entfällt auf Einwohner	52
5	1 Personenkraftwagen entfällt auf Einwohner	84
6	1 Lastkraftwagen entfällt auf Einwohner	361
7	Zunahme der Krafträder im Vergleich vom Juli 1935 bis zum Juli 1936	v. S. 12,9
8	Zunahme der Personenkraftwagen im Vergleich vom Juli 1935 bis zum Juli 1936	13,6
9	Zunahme der Lastkraftwagen im Vergleich vom Juli 1935 bis zum Juli 1936	9,0

E. Anzahl der Fernsprechstellen 128 701*

(errechnet nach dem Geschäftsbericht der Deutschen Reichspost Rechnungsjahr 1935 [1. April 1935 bis 31. März 1936])

Auf 100 Einwohner kommen	4,77
	Sprechstellen

F. Die Zahl der Rundfunkteilnehmer 254 866*

(errechnet nach dem Geschäftsbericht der Deutschen Reichspost Rechnungsjahr 1935 [1. April 1935 bis 31. März 1936])

Auf 100 Einwohner kommen	9,44
	Apparate

* Zusammengefaßt: Württemberg u. Hohenzollern

G. Die Zahl der Postscheckkunden 1 134

(errechnet nach dem Geschäftsbericht der Deutschen Reichspost Rechnungsjahr 1935 [1. April 1935 bis 31. März 1936])

Auf 100 Einwohner kommen	1,55
	Postscheckkunden

H. Sparkassen (Vorläufige Statistik der deutschen Sparkassen für das Jahr 1935)

1	Anzahl der Sparer	42 000
2	Guthaben der Sparer	24 434 000 RM
3	Durchschnittssumme pro Sparkonto	581,76 RM
4	Durchschnittssumme auf den Kopf der Bevölkerung	334,75 RM

Einwohnerzahl	Erscheinungsort und Name der Zeitung	Auf-lagerungs-Meldung vom 5. Okt. 1936	Anzeigenteil				Textteil		Nachschlag		Sahspiegel			Hauptpapier (Zentimeter)	Uhrzeit	Erfdjeint wödytl. x	
			mm-Preis	Spaltenbr.	Spaltenzahl	Grundchrift	Seitenpreis	mm-Preis	Spaltenbr.	Malstaffel	Mengenstaffel	Höhe	Breite				mm-Dufoht
			Rpf.	mm		R.M.	Rpf.	mm			mm	mm	mm				
12 703	Alten * Kocher-Zeitung Siehe Anzeige S. 2 u. 204 * National-Zeitung Siehe Anzeige S. 2 u. 204	7 230 6 454	8 8	46 46	6 6	℞ ℞	201,60 201,60	25 25	68 68	I I	A A	420 420	279 279	2520 2520	34 34	10 7	6 6
2 662	Altensteig Schwarzwälder Tageszeitung	2 150	5	46	6	℞	120,—	15	90	I, II	E	400	280	2400	35	11	6
4 138	Alvera Strohgebote	830	3	46	6	℞	72,90	10	90	I, II	E	405	282	2430	20	10	6
3 235	Mulendorf * Verbo, Schussen-Vote, Mulendorfer Tagblatt Bei gleichz. Aufg. in Verbo, Buchauer Tagblatt mm 6 Rpf, im Textteil mm 30 Rpf Weitere Sa.-Pr. siehe Friedrichshafen, Gef.-Ausg. Siehe Anzeige S. 84	1 651	5	46	6	℞	126,—	20	93	I	A	420	282	2520	30	6	6
10 069	Badnang * Murrthal-Vote (Badnanger Tagblatt) Siehe Anzeige S. 7 u. 204	4 050	7	46	6	℞	180,60	25	67	I, II	E	430	283	2580	36	12	6
4 973	Balingen * Der Wille, Gesamtausgabe Bezirksausg.: Balingen Heimatblatt, Der Alb-Vote, Ebingen mit Talgang-Zeitung, Talßingen Siehe Anzeige S. 7 u. 204 * Der Wille, Balingen Heimatblatt Sa.-Pr. siehe Gef.-Ausg. Siehe Anzeige S. 7 u. 204	11 048 3 606	12 7	46 46	6 6	℞ ℞	302,40 176,40	35 25	65 65	I I	A A	420 420	279 279	2520 2520	28 28	11 11	6 6
10 426	Biberach a. d. Riß * Verbo, Biberacher Tagblatt (Anzeiger vom Oberland, Ober- schwäbische Tagespost, Biberacher Zeitung) Sa.-Pr. siehe Friedrichshafen, Gef.-Ausg. Siehe Anzeige S. 84	6 472	8	46	6	℞	201,60	40	93	I	A	420	282	2520	30	6	6
7 603	Bietigheim Euz- und Metter-Vote zugleich Bissingen Anzeiger u. Groß- schwäbischer Zeitung Siehe Anzeige S. 36 * NS-Rundschau Siehe Anzeige S. 112 u. 204	3 450 4 715	4 4	46 46	6 6	℞ ℞	103,20 100,80	12 12	90 65	I I, II	E A	430 420	280 279	2580 2520	30 34	8	6 6
7 998	Böblingen Böblinger Vote Siehe Anzeige S. 37	3 657	5	22	12	℞	243,—	20	65	I, II	E	405	279	4860	48	12	6
1 742	Bodelshausen Der Gemeindebote, Bezirksausgabe Bodelshausen Sa.-Pr. siehe Neutlingen, Gef.-Ausg. Botnang siehe Stuttgart-Botnang	418	2,5	46	4	℞	27,50	6	96	I	A	275	197	1100	34		2
1 633	Brackenheim * Zaberwacht Siehe Anzeige S. 112 u. 204	2 658	5	46	6	℞	126,—	20	65	I, II	E	420	279	2520	34	8	6
2 332	Buchau a. Federsee * Verbo, Buchauer Tagblatt Bei gleichz. Aufg. in Verbo, Schussen-Vote, Mulendorfer Tagblatt mm 6 Rpf, im Textteil mm 30 Rpf Weitere Sa.-Pr. siehe Friedrichshafen, Gef.-Ausg. Siehe Anzeige S. 84	1 020	4	46	6	℞	100,80	20	93	I	A	420	282	2520	30	6	6
5 478	Calw * Schwarzwald-Wacht (Calwer Tagblatt) Siehe Anzeige S. 204 Gannstatt siehe Stuttgart-Gannstatt	3 480	7	46	6	℞	177,24	15	68	I, II	E	422	282	2532	20	11	6
6 444	Crailsheim * Fränkischer Grenzbote Siehe Anzeige S. 204 Degerloch siehe Stuttgart-Degerloch	3 320	7	46	6	℞	176,40	20	67	I	E	420	280	2520	20	9	6
2 389	Deißlingen/D. N. Rottweil Deißlinger Anzeiger siehe unter Wochenzeitungen																
3 932	Dettingen a. d. Erms Der Gemeindebote, Bezirksausgabe Dettingen-Erms Sa.-Pr. siehe Neutlingen, Gef.-Ausg.	358	2	46	4	℞	22,—	5	96	I	A	275	197	1100	34		2
1 384	Dietenheim a. d. Iller Illertal-Vote	905	4	46	6	℞	103,20	20	90	I, II	B	430	285	2580	30	12	6
2 379	Dußlingen Der Gemeindebote, Bezirksausgabe Dußlingen Sa.-Pr. siehe Neutlingen, Gef.-Ausg.	485	2,5	46	4	℞	27,50	6	96	I	A	275	197	1100	34		2
14 218	Ebingen * Der Wille, Der Alb-Vote mit Bezirksausg. Talgang-Zeitung, Talßingen Sa.-Pr. siehe Balingen, Gef.-Ausg. Siehe Anzeige S. 7 u. 204	7 442	7	46	6	℞	176,40	25	65	I	A	420	279	2520	28	10	6
9 139	Eislingen a. d. Filß Eislinger Zeitung	über 1 500	4	46	6	℞	99,60	16	92	I, II	E	415	280	2490	42	11	6
4 351	Eningen unter Achalm Eninger Amtsblatt	1 025	2,5	46	4	℞	27,50	10	97	I, II	E	275	196	1100	20	15	4
43 089	Eßlingen a. Neckar * Eßlinger Zeitung Siehe Anzeige S. 76 u. 204 Die Kreisrundschau Siehe Anzeige S. 76	13 168 1 933	8 4	22 22	12 12	℞ ℞	403,20 201,60	40 20	68 68	I I	B A	420 420	281 281	5040 5040	40 40	10 13	6 6
11 291	Fellbach b. Stuttgart Fellbacher Tagblatt Siehe Anzeige S. 76 Fenerbach siehe Stuttgart-Fenerbach	2 365	5	46	6	℞	129,—	20	93	I	E	430	280	2580	30	11	6
10 575	Freudenstadt * Schwarzwald-Zeitung Siehe Anzeige S. 84 u. 204	7 221	10	46	6	℞	252,—	35	70	I, II	A	420	280	2520	40	10	6

Einwohnerzahl	Erscheinungsort und Name der Zeitung	Auf-lagen-Meldung vom 5. Okt. 1936	Anzeigenteil				Textteil		Nachlaß		Sapspiegel			Ercheint			
			mm-Preis Rpf	Spaltenbr. mm	Spaltenzahl	Grundschrift	Seitenpreis RM	mm-Preis Rpf	Spaltenbr. mm	Maßstab	Mengenmaß	Höhe mm	Breite mm	mm-Duſſat	Autotypen (Linienabſ.)	Uhrzeit	x wöchtl.
13 306	Friedrichshafen * Verbo, Gesamtausgabe Bezirksausg.: Schuffen-Vote, Aulendorfser Tagblatt, Vöbe- racher Tagblatt, Buchauer Tagblatt, Seeblatt, Friedrichs- hafen, Neues Allgäuer Tagblatt, Ösim, Allgäu-Sturm, Leutkirch, Gehrenberg-Vote, Markdorf (Bad.), Der Rottum- Vote, Ochsenhausen, Ravensburger Tagblatt, Niedlinger Tag- blatt, Vote vom Salmerthal, Salem (Bad.), Saugauer Zei- tung, Hohenzollerische Volkszeitung, Sigmaringen (Hohenz.), Tettmanger Tagblatt, Seebote, Überlingen (Bad.), Waldsee- Tagblatt, Argon-Vote, Wangen, Anzeiger von Wurzach Siche Anzeige S. 84	59 406	26	46	6	3	655,20	80	93	I, II	B	420	282	2520	30	6	6
	* Verbo, Seeblatt (Friedrichshafener Tagblatt) Sa.-Pr. siehe Gef.-Ausg. Siche Anzeige S. 84	5 651	8	46	6	3	201,60	25	93	I	A	420	282	2520	30	6	6
1 826	Gaildorf Der Kocherbote (Amtsblatt für Stadt u. Bezirk Gaildorf) . . Siche Anzeige S. 85	2 366	5	46	6	3	123,—	25	90	I	A	410	286	2460	30	9	6
	Gaisburg siehe Zruttgart-Gaisburg																
1 401	Gammertingen Lauchert-Zeitung	2 082	4	46	6	6	104,40	12	92	I, II	E	435	280	2610	20	10	6
14 349	Geislingen-Steige Geislinger Zeitung Siche Anzeige S. 86	über 6 400	8	46	6	3	203,52	25	90	I	A	424	280	2544	35	10	6
1 586	Gerabronn * Der Franke Siche Anzeige S. 87	2 620	7	46	6	3	182,70	20	67	I, II	E	435	280	2610	20	13	6
2 569	Gerstetten Gerstetter Kurier	über 600	3	46	6	3	84,60	9	90	I	E	470	280	2820	20	11	6
3 615	Giengen a. d. Brenz Brenzthal-Vote	2 328	5	46	6	3	129,—	15	93	I, II	A	430	280	2580	20	10	6
20 131	Gmünd/Schwäb. * Schwäbische Rundschau, Gesamtausgabe Bezirksausg.: Rems-Zeitung, Remstalpost, Dorch, Staufens- post, Göppingen Bei Aufg. in den Bezirksausg. Rems-Zeitung u. Remstalpost oder Staufenspost mm 14 Rpf, im Textteil mm 35 Rpf Siche Anzeige S. 89 u. 204	über 13 500	15	46	6	6	373,50	40	74	I	B	415	295	2490	30		6
	* Schwäbische Rundschau, Rems-Zeitung Sa.-Pr. siehe Gef.-Ausg. Siche Anzeige S. 89 u. 204	über 10 000	12	46	6	6	298,80	30	74	I	B	415	295	2490	30	10	6
2 530	Gomaringen Der Gemeindebote, Bezirksausgabe Gomaringen-Stodach Sa.-Pr. siehe Keutlingen, Gef.-Ausg.	601	2,5	46	4	6	27,50	6	96	I	A	275	197	1100	34		2
1 781	Göppingen Wiesazbote	153	2,5	46	4	6	33,50	4	68	I	A	335	197	1340	20	12	3
23 007	Göppingen * Göppinger Zeitung Siche Anzeige S. 90 u. 204 * Der Höhenhausen (Göppinger Tagblatt) Siche Anzeige S. 90 u. 204	6 100 9 450	8 8	46 46	6 7	3 3	201,60 277,20	25 25	67 80	I I	B B	420 495	279 330	2520 3465	20 25	12 10	6 6
	* Schwäbische Rundschau, Staufenspost Sa.-Pr. siehe Gmünd (Schwäb.), Gef.-Ausg. Siche Anzeige S. 89 u. 204	über 1 900	5	46	6	6	124,50	15	74	I	B	415	295	2490	30	9	6
11 239	Hall Schwäb. * Haller Tagblatt Siche Anzeige S. 95 u. 204	5 552	8	46	6	3	200,64	25	68	I	A	418	279	2508	36	12	6
5 343	Hedingen * Hohenzollerische Blätter Siche Anzeige S. 110	5 155	6	46	6	3	151,20	9	66	I	A	420	280	2520	30		6
22 000	Heidenheim a. d. Brenz * Der Grenzbote Siche Anzeige S. 111 u. 204	10 518	5	22	13	6	299,—	25	74	I	B	460	310	5980	40	10	6
62 000	Heilbronn a. Neckar Allgemeiner Sonntagsanzeiger * Heilbronner Morgenpost Siche Anzeige S. 112 u. 204 * Heilbronner Tagblatt Siche Anzeige S. 112 u. 204	801 5 000 23 612	5 6 8	46 22 22	6 12 12	3 3 3	126,— 302,40 403,20	15 25 40	90 65 65	I I, II I, II	E B B	420 420 420	286 279 279	2520 5040 5040	20 34 34	8 7 10	3 6 6
3 395	Herrenberg Gäubote Siche Anzeige S. 113	3 800	5	46	6	3	127,50	20	67	I, II	E	425	280	2550	30	11	6
2 806	Horb a. Neckar Schwarzwälder Volksblatt (Hohenzollerische Landes- zeitung) Siche Anzeige S. 204	3 056	6	46	6	3	151,20	20	66	I, II	E	420	279	2520	30	10	6
3 784	Isny * Verbo, Neues Allgäuer Tagblatt (Stadt- und Landbote) . Sa.-Pr. siehe Friedrichshafen, Gef.-Ausg. Siche Anzeige S. 84	1 352	5	46	6	3	126,—	15	93	I	A	420	282	2520	30	6	6
10 664	Kirchheim unter Teck Der Teckbote Siche Anzeige S. 124	5 803	8	46	6	3	202,56	25	90	I, II	A	422	279	2532	30	12	6
10 090	Kornwestheim Kornwestheimer Zeitung, Gesamtausgabe Bezirksausg.: Ausgabe für die Stadt Kornwestheim u. Stamm- heimer Zeitung Kornwestheimer Zeitung, Ausgabe für die Stadt Korn- westheim Sa.-Pr. siehe Gef.-Ausg.	2 990 2 240	5 4	46 46	6 6	3 3	129,90 103,92	15 10	90 90	I, II I, II	E E	433 433	280 280	2598 2598	20 20	13 14	6 6
3 240	Nünzelsau * Kocher- und Jagstbote Siche Anzeige S. 138 u. 204	2 250	5	46	6	6	126,—	25	66	I, II	A	420	280	2520	30	10	6

Einwohnerzahl	Erscheinungsort und Name der Zeitung	Auflagen-Meldung vom 5. Okt. 1936	Anzeigenteil				Textteil		Nachlaß		Sahspiegel			Autotypien (Winterzahl)	Ercheinungsdauer	Ercheinungsbilanz	
			mm-Preis	Spaltenbr.	Spaltenzahl	Grundschrift	Seitenpreis	mm-Preis	Spaltenbr.	Maßstab	Mengenmaß	Höhe	Breite				mm-Schrift
			Rpf	mm	Spalten	R.M.	Rpf	mm			mm	mm	mm				
3 238	Laichingen Schwäbische Abzeitung	1 300	5	46	6	℔	126,—	17	92	I, II	E	420	280	2520	20		6
4 085	Langenan Ulmer Abzeitung (Langenaner Anzeiger) Siche Anzeige S. 138	1 559	3	46	6	⊗	76,50	10	90	I	E	425	279	2550	20	8	6
5 200	Lauffen a. Neckar Neckar-Glocke	1 115	3,5	46	6	℔	88,20	8	90	I, II	E	420	283	2520	36	11	6
5 953	Laubheim Laubheimer Verkündiger verbunden mit dem Laubheimer Volksblatt	480	4	46	6	⊗	102,—	15	90	I	E	425	280	2550	40	9	6
3 698	Leonberg * Leonberger Tagblatt Siche Anzeige S. 204 Leonberger Zeitung (Disinger Tagblatt-Beil im Dorfer Tagblatt) Siche Anzeige S. 143	4 148 1 807	4 3	46	6	℔	100,80 76,50	12 9	67 90	I, II I, II	A E	420 425	280 279	2520 2550	40 45	10 10	6 6
4 510	Leutkirch * Berbo, Allgäu-Sturm (Allgäuer Volksfreund) Sa.-Pr. siehe Friedrichshafen, Gef.-Ausg. Siche Anzeige S. 84	3 914	7	46	6	℔	176,40	20	93	I	A	420	282	2520	30	6	6
3 421	Lorch * Schwäbische Rundschau, Remstalpost Sa.-Pr. siehe Gmünd (Schwäb.), Gef.-Ausg. Siche Anzeige S. 89 u. 204	über 1 600	5	46	6	⊗	124,50	15	74	I	B	415	295	2490	30	8	6
34 135	Ludwigsburg Ludwigsburger Zeitung Siche Anzeige S. 147	12 407	7	22	12	⊗	352,80	35	98	I, II	A	420	296	5040	36	11	6
3 483	Luitnan b. Tübingen Allgemeiner Anzeiger für den Oberamtsbezirk Tübingen und Umgebung		4	46	6	℔	104,40	12	90	I, II	E	435	280	2610	40	11	6
1 048	Mainhardt * Mainhardter Wald-Vote	700	3	46	6	⊗	75,24	10	88	I	A	418	281	2508	36	13	4
3 581	Marbach a. Neckar * N.E.-Kreiszeitung Siche Anzeige S. 154 u. 204	3 630	7	46	6	℔	180,60	25	67	I, II	E	430	286	2580	30	12	6
1 501	Maulbronn Maulbronner Tagblatt zugleich Knittlinger Bürgerfreund	820	4	46	6	℔	97,20	9	90	I	A	405	280	2430	20	9	6
6 191	Bad Mergentheim * Tauber-Zeitung Siche Anzeige S. 156	3 668	8	46	6	℔	211,20	20	65	I, II	E	440	280	2640	20	10	6
7 041	Mehringen * Ab-Neckar-Zeitung Siche Anzeige S. 157 u. 204	5 730	8	46	6	℔	201,60	25	67	I, II	A	420	280	2520	20	11	6
4 216	Mödingen Reutlinger General-Anzeiger, Unterausgabe Steinlach-Zeitung Siche Anzeige S. 190	870	4	46	6	℔	100,80	12	90	I	E	420	279	2520	40	12	6
6 088	Mühlacker * Der Braune Sender (Nationalsozialistische Tageszeitung) Siche Anzeige S. 204	2 992	5	46	6	⊗	126,—	20	67	I, II	E	420	280	2520	30	10	6
1 914	Munderfingen Der Donau-Vote	700	1,5	22	12	⊗	75,60	8	90	I	A	420	280	5040	30		4
2 169	Münsingen Ab-Vote und Rundschau		7	46	6	⊗	174,30	20	90	I	E	415	280	2490	40	8	6
	Münster b. Stuttgart siehe Stuttgart-Münster																
4 665	Murrhardt Murrhardter Zeitung Siche Anzeige S. 166	1 440	4	46	6	℔	99,60	12	90	I, II	E	415	279	2490	20	11	6
4 273	Nagold * Der Gefellschafter (Nationalsozialistische Tageszeitung)	2 543	6	46	6	℔	154,80	18	68	I, II	E	430	280	2580	50	12	6
6 939	Neckarsulm * Neue Unterländer Zeitung Siche Anzeige S. 112 u. 204	4 031	6	46	6	℔	151,20	20	65	I, II	E	420	279	2520	34	8	6
2 789	Neuenbürg a. d. Enz * Der Enztäler Siche Anzeige S. 167																
9 713	Nürtingen a. Neckar * Nürtinger Tagblatt Siche Anzeige S. 173 u. 204	5 906	8	46	6	℔	201,60	25	67	I, II	A	420	280	2520	20	12	6
4 432	Oberndorf a. Neckar Schwarzwälder Vote Siche Anzeige S. 176	26 912	9	22	12	⊗	453,60	40	93	I	A	420	280	5040	25	13	6
2 670	Ochsenhausen * Berbo, Der Rottum-Vote (Oberschwäbische Tagespost) Sa.-Pr. siehe Friedrichshafen, Gef.-Ausg. Siche Anzeige S. 84	821	4	46	6	℔	100,80	20	93	I	A	420	282	2520	30	6	6
1 578	Osterdingen Der Gemeindebote, Bezirksausgabe Osterdingen Sa.-Pr. siehe Reutlingen, Gef.-Ausg.	319	2	46	4	⊗	22,—	5	96	I	A	275	197	1100	34		2

Einwohnerzahl	Erscheinungsort und Name der Zeitung	Auflagen-Meldung vom 5. Okt. 1936	Anzeigenteil				Textteil		Nachsch.		Gespiegel			Anzahl (Stinzenzahl)	Erfcheint	
			mm-Preis Rpf.	Spaltenbr. mm	Spaltenzahl	Grundschiff	Seitenpreis RM	mm-Preis Rpf.	Spaltenbr. mm	Maßstab	Mengenstaffel	Höhe mm	Breite mm		mm-Spalt	Ubrzeit
1 782	Dhmenhausen Der Gemeindebote, Bezirksausgabe Dhmenhausen-Mähringen Sa.-Fr. siehe Reutlingen, Gef.-Ausg.	470	2,5	46	4	6	27,50	6	96	I	A	275	197	1100	34	2
4 618	Springen Hohenloher Rundschau Siehe Anzeige S. 177 u. 204	5 250	6	46	6	6	151,20	25	66	I, II	A	420	280	2520	25	12
8 004	Willingen Schw.-Vote	1 559	5	46	6	6	126,—	15	90	I	E	420	279	2520	40	12
20 000	Ravensburg Der Berbo, Ravensburger Tagblatt (Anzeiger von Weingarten) Sa.-Fr. siehe Friedrichshafen, Gef.-Ausg. Siehe Anzeige S. 84	10 483	10	46	6	6	252,—	30	93	I	A	420	282	2520	30	6
34 000	Reutlingen Der Gemeindebote, Gesamtausgabe Bezirksausg.: Ausg. Bodelshausen, Dettingen-Erms, Duffingen, Gomaringen, Osterdingen, Dhmenhausen-Mähringen, Rommelsbach, Uuerhausen-Honau, Wammweil Reutlinger General-Anzeiger Siehe Anzeige S. 190 Reutlinger Tagblatt (Schwarzwälder Kreiszeitung) Siehe Anzeige S. 190 u. 204	4 242 11 000 10 730	6 11 6	46 46 22	4 7 12	6 6 6	66,— 352,66 320,40	15 30 27	96 76 74	I I, II I, II	A A B	275 458 445	197 326 305	1100 3206 5340	34 40 30	2 10 10
2 562	Riedlingen Der Berbo, Riedlinger Tagblatt Sa.-Fr. siehe Friedrichshafen, Gef.-Ausg. Siehe Anzeige S. 84	3 344	6	46	6	6	151,20	30	93	I	A	420	282	2520	30	6
1 058	Rommelsbach Der Gemeindebote, Bezirksausgabe Rommelsbach Sa.-Fr. siehe Reutlingen, Gef.-Ausg.	250	2	46	4	6	22,—	5	96	I	A	275	197	1100	34	2
7 654	Rottenburg a. Neckar Rottenburger Zeitung (Rottenburger Nachrichten und Neckarbote) Siehe Anzeige S. 204	3 448	6	46	6	6	151,20	20	66	I, II	E	420	279	2520	30	10
11 278	Rottweil a. Neckar Nationalsozialistische Volkszeitung (Schwarzwälder Volksfreund) Siehe Anzeige S. 192 u. 204	5 365	8	46	6	6	213,60	25	70	I	A	445	296	2670	40	12
5 285	Saulgau Der Berbo, Saulgauer Zeitung (Der Oberländer) Sa.-Fr. siehe Friedrichshafen, Gef.-Ausg. Siehe Anzeige S. 84	5 441	7	46	6	6	176,40	20	93	I	A	420	282	2520	30	6
8 169	Schorndorf Schorndorfer Kreisblatt Siehe Anzeige S. 195 u. 204 Schorndorfer Volksblatt Siehe Anzeige S. 195	3 260 1 950	6 5	46 46	6 6	6 6	151,20 130,50	20 20	68 90	I I	A A	420 435	279 280	2520 2610	36 30	12 12
11 741	Schramberg N.-Wacht Siehe Anzeige S. 195 u. 204 Schwäb.-Gmünd siehe Gmünd (Schwäb.) Schwäb.-Hall siehe Hall (Schwäb.)	4 500	6	46	6	6	149,40	18	67	I, II	A	415	282	2490	46	11
2 327	Schwaigern Leinatal- und Neckar-Vote	818	4	46	6	6	100,80	12	90	I	E	420	286	2520	20	10
21 000	Schwenningen a. Neckar Das Hakenkreuz Siehe Anzeige S. 204 Die Neckarquelle	3 100 3 913	6 6	46 46	6 6	6 6	151,20 155,88	25 25	67 95	I I	B B	420 433	279 279	2520 2598	25 35	14 14
5 201	Sigmaringen Der Berbo, Hohenzollerische Volkszeitung (Sigmaringer Kreiszeitung) Sa.-Fr. siehe Friedrichshafen, Gef.-Ausg. Siehe Anzeige S. 84	3 925	7	46	6	6	176,40	20	93	I	A	420	282	2520	30	6
6 986	Sindelfingen Sindelfinger Zeitung Siehe Anzeige S. 199	2 380	5	46	6	6	131,40	15	68	I, II	E	438	285	2628	30	10
3 553	Spaichingen Spaichinger Tagblatt (Der Heuberger Vote) Siehe Anzeige S. 204 u. 209	2 263	5	46	6	6	126,—	20	68	I	E	420	279	2520	30	11
3 670	Stammheim/Ob. Ludwigsburg Kornwestheimer Zeitung, Stammheimer Zeitung Sa.-Fr. siehe Kornwestheim, Gef.-Ausg.	750	3	46	6	6	77,94	9	90	I, II	E	433	280	2598	20	13
427 000	Stuttgart Regierungs-Anzeiger für Württemberg. Amtliche Beilage des Stuttgarter N.-Kuriers (Morgenausg.) Siehe Anzeige S. 204 Schwäbischer Merkur Schwäbische Tageszeitung, Gesamtausgabe Bezirksausg.: Ausg. Alt-Württemberg, Ausg. Zwischen Neckar u. Enz, Ausg. Zwischen Neckar u. Brenz, Ausg. Unterland, Ausg. Hohenlohe-Franken, Ausg. Von der Alb zum Bodensee, Ausg. Zwischen Schönbuch u. Albrand, Ausg. Schwarzwald u. Hohenzollern Siehe Anzeige S. 205	42 503 13 031 14 827	18 9 7	46 22 22	5 12 12	6 6 6	288,— 444,96 352,80	40 40 40	75 72 65	I I I	A B A	320 412 420	232 288 279	1600 4944 5040	35 34 30	6 15 20

Einwohnerzahl	Erscheinungsort und Name der Zeitung	Auftrag-Nr. vom 5. Okt. 1936	Anzeigenteil				Textteil		Nachsaß		Glaspiegel			Ersteht			
			mm-Preis Rfl	Spaltennr. mm	Spaltenzahl	Grundschrift	Seitenpreis Rfl	Spaltennr. mm	Wahlzettel	Mengenstaffel	Höhe mm	Breite mm	mm-Staffel	Wahlzettel (Zahl)	Ubrzeit	x wöchtl.	
427 000	Stuttgart Schwäbische Tageszeitung, Ausgabe Alt-Württemberg f. d. Oberamtsbezirke Stuttgart-Umt, Eßlingen, Waiblingen u. Schorndorf Sa.-Fr. siehe Gef.-Ausg. Siehe Anzeige S. 205	2 110	2	22	12	6	100,80	10	65	I	A	420	279	5040	30	20	6
	Schwäbische Tageszeitung, Ausgabe Hohenlohe-Franken f. d. Oberamtsbezirke Hall, Münselsau, Crailsheim, Gerabronn und Mergentheim Sa.-Fr. siehe Gef.-Ausg. Siehe Anzeige S. 205	1 325	2	22	12	6	100,80	10	65	I	A	420	279	5040	30	20	6
	Schwäbische Tageszeitung, Ausgabe Schwarzwald u. Hohenzollern f. d. Oberamtsbezirke Calw, Nagold, Neuenbürg, Freudenstadt, Oberndorf, Spaichingen, Rottweil, Tuttlingen, Gorb, Sulz, Balingen und Hohenzollern Sa.-Fr. siehe Gef.-Ausg. Siehe Anzeige S. 205	1 105	2	22	12	6	100,80	10	65	I	A	420	279	5040	30	20	6
	Schwäbische Tageszeitung, Ausgabe Unterland f. d. Oberamtsbezirke Brackenheim, Besigheim, Heilbronn, Neckarjahn u. Öhringen Sa.-Fr. siehe Gef.-Ausg. Siehe Anzeige S. 205	2 712	2	22	12	6	100,80	10	65	I	A	420	279	5040	30	20	6
	Schwäbische Tageszeitung, Ausgabe Von der Alb zum Bodensee f. d. Oberamtsbezirke Ulm, Münsingen, Geislingen, Blaubeuren u. das Oberland Sa.-Fr. siehe Gef.-Ausg. Siehe Anzeige S. 205	1 100	2	22	12	6	100,80	10	65	I	A	420	279	5040	30	20	6
	Schwäbische Tageszeitung, Ausgabe Zwischen Murr u. Brenz f. d. Oberamtsbezirke Badnang, Gaildorf, Welzheim, Gmünd, Alen, Neresheim, Ellwangen u. Heidenheim Sa.-Fr. siehe Gef.-Ausg. Siehe Anzeige S. 205	1 227	2	22	12	6	100,80	10	65	I	A	420	279	5040	30	20	6
	Schwäbische Tageszeitung, Ausgabe Zwischen Neckar u. Enz f. d. Oberamtsbezirke Ludwigsburg, Marbach, Leonberg, Baihingen u. Maulbronn Sa.-Fr. siehe Gef.-Ausg. Siehe Anzeige S. 205	3 402	2	22	12	6	100,80	10	65	I	A	420	279	5040	30	20	6
	Schwäbische Tageszeitung, Ausgabe Zwischen Schönbuch u. Albrand f. d. Oberamtsbezirke Böblingen, Herrenberg, Nottenburg, Neufingen, Tübingen, Nürtingen, Urach, Kirchheim und Göppingen Sa.-Fr. siehe Gef.-Ausg. Siehe Anzeige S. 205	1 846	2	22	12	6	100,80	10	65	I	A	420	279	5040	30	20	6
	Stuttgarter Neues Tagblatt * 6° u. 16° Siehe Anzeige S. 205	47 300	13	22	14	9	891,80	90	78	I	C	490	326	6860	28	*	12
	* Stuttgarter NS-Kurier * 6° u. 15° Siehe Anzeige S. 204	42 503	13	22	14	9	837,20	90	78	I	C	460	326	6440	28	*	12
	* WZ-Württembergische Landeszeitung Siehe Anzeige S. 204 u. 206	17 542	9	22	12	9	453,60	60	68	I	C	420	279	5040	28	10	6
	Württembergische Zeitung Siehe Anzeige S. 205	35 100	11	22	13	9	614,90	75	75	I	C	430	302	5590	28	10	6
5 260	Botnang Botnanger Zeitung	1 005	4	46	6	9	103,92	10	92	I	E	433	280	2598	20	12	6
49 374	Bad Cannstatt Cannstatter Zeitung Siehe Anzeige S. 207	7 022	8	22	13	C	499,20	40	76	I	B	480	320	6240	28	10	6
8 112	Degerloch Degerlocher Anzeiger und Silber-Rundschau	1 202	4	46	6	9	99,60	12	90	I, II	E	415	284	2490	20	13	6
19 084	Feuerbach Feuerbacher Zeitung Siehe Anzeige S. 205	3 930	6	22	12	9	302,40	30	90	I, II	A	420	280	5040	28	12	6
11 309	Gaisburg Gaisburger Zeitung	260	5	46	6	9	124,80	12	92	I, II	E	416	282	2496	20	11	6
3 649	Münster Anzeiger für Münster	500	4	46	6	9	103,92	8	90	I, II	E	433	280	2598	20	10	6
12 009	Untertürkheim Untertürkheimer Zeitung . . . Siehe Anzeige S. 76 u. 204	5 361	7	22	12	9	352,80	40	65	I	A	420	280	5040	28	10	6
16 000	Zuffenhausen Allgemeine Rundschau	4 030	6	46	6	9	153,—	15	93	I	A	425	279	2550	30	16	6
2 503	Sulz a. Neckar * Sulzer Chronik	2 188	5	46	6	6	130,50	12	67	I, II	E	435	280	2610	25	10	6
8 289	Tailfingen Tailfinger Zeitung Siehe Anzeige S. 207 * Der Wille, Tailgang-Zeitung. Bezirksausgabe von Der Wille, Der Alb-Vote, Ebingen Sa.-Fr. siehe Balingen, Gef.-Ausg. Siehe Anzeige S. 7 u. 204	1 523 2 015	4 3	46 46	6 6	9 9	99,60 75,60	15 20	93 65	I I	A A	415 420	280 279	2490 2520	20 28	12 10	6 6
28 41	Leitnang * Verbo, Leitnanger Tagblatt (Der Oberjchwabe) Sa.-Fr. siehe Friedrichshafen, Gef.-Ausg. Siehe Anzeige S. 84	3 121	6	46	6	9	151,20	25	93	I	A	420	282	2520	30	6	6
5 910	Trossingen Trossinger Allgemeines Volksblatt . . . Siehe Anzeige S. 208	1 895	5	46	6	9	126,—	20	90	I	E	420	280	2520	25	14	6
28 000	Tübingen * Tübinger Chronik (Neues Tübinger Tagblatt) Siehe Anzeige S. 204 u. 209	9 875	6	22	12	9	309,60	25	70	I, II	A	430	280	5160	36	10	6

Freistaat Danzig

Fläche 1893 qkm

Bevölkerungsdichte auf 1 qkm 215 Einwohner

A. Einwohnergliederung (Zusammengestellt unter Mitarbeit der „Danziger Neuesten Nachrichten“)

1	Gesamteinwohnerzahl	407 427
	a) weiblich	215 903
	b) männlich	191 524
2	Religionszugehörigkeit	v. S.
	a) evangelisch	55,0
	b) katholisch	39,0
	c) israelitisch	2,5
	d) sonstige	3,5
3	Erwerbstätige (das sind die hauptberuflich Erwerbstätigen und die Erwerbslosen).	203 149 49
4	Zahl der Haushaltungen (Auf einen Haushalt kommen 4 Personen)	96 829

B. Berufsgliederung (Zusammengestellt unter Mitarbeit der „Danziger Neuesten Nachrichten“). Von je 100 Personen entfielen auf:

1	Land- und Forstwirtschaft	13
2	Industrie und Handwerk	28
3	Handel und Verkehr	28
4	Öffentlicher Dienst (Beamte, freie Berufe, Kirche, Krankenkassen, Gesundheitswesen, Feuerwehr, Theater)	10
5	Häusliche Dienste und Erwerbstätigkeit ohne feste Stellung.	3
6	Berufslose Selbständige (Rentenempfänger, Pensionäre, von eigenem Vermögen oder von Unterstützungszuwendungen lebende Personen)	14
		100

C. Gliederung der Bevölkerung nach ihrer sozialen Stellung (Zusammengestellt unter Mitarbeit der „Danziger Neuesten Nachrichten“). Von je 100 Personen der Gesamtbevölkerung waren:

1	Selbständige (einschl. höherer Beamter und Angestellter in leitender Stellung)	11,8
2	Mithelfende Familienangehörige	4,5
3	Beamte und Soldaten	18,6
4	Angestellte	
5	Arbeiter (einschl. Heimarbeiter und Hausgewerbetreibender).	39,1
6	Hausangestellte	9,0
7	Berufslose Selbständige (das sind im wesentlichen Rentenempfänger, Pensionäre, von eigenem Vermögen oder von Unterstützungszuwendungen lebende Personen).	17,0
		100,0

D. Bestand an Kraftfahrzeugen am 1. Juli 1936 (Zusammengestellt unter Mitarbeit der „Danziger Neuesten Nachrichten“)

1	Anzahl der Krafträder	2 180
2	Anzahl der Personenkraftwagen (einschließlich Kraftomnibusse)	2 293
3	Anzahl der Lastkraftwagen	758
4	Anzahl der Krafträder auf 1000 Einw.	5,3
5	Anzahl der Personenkraftwagen auf 1000 Einwohner	5,6
6	Anzahl der Lastkraftwagen auf 1000 Einwohner	1,8
7	Zunahme der Krafträder im Vergleich vom Juli 1935 bis zum Juli 1936.	v. S. —
8	Zunahme der Personenkraftwagen im Vergleich vom Juli 1935 bis zum Juli 1936	11,4
9	Zunahme der Lastkraftwagen im Vergleich vom Juli 1935 bis zum Juli 1936	—

E. Anzahl der Fernsprechstellen 20 415

(Zusammengestellt unter Mitarbeit der „Danziger Neuesten Nachrichten“)

Auf 100 Einwohner kommen	5 Sprechstellen
------------------------------------	--------------------

F. Die Zahl der Rundfunkteilnehmer 28 401

(Zusammengestellt unter Mitarbeit der „Danziger Neuesten Nachrichten“)

Auf 100 Einwohner kommen	6,97 Apparate
------------------------------------	------------------

G. Die Zahl der Postscheckkunden 27 60

(Zusammengestellt unter Mitarbeit der „Danziger Neuesten Nachrichten“)

Auf 100 Einwohner kommen	0,67 Postscheckkunden
------------------------------------	--------------------------

H. Sparkassen

(Zusammengestellt unter Mitarbeit der „Danziger Neuesten Nachrichten“)

1	Anzahl der Sparer	92 836
2	Guthaben der Sparer	50 081 000,36 D3Gld
3	Durchschnittssumme pro Sparkonto.	539,45 „
4	Durchschnittssumme auf den Kopf der Bevölkerung	121,89 „

Wochenzeitungen,

deren Erscheinungsort aus dem Titel nicht hervorgeht

Der Mann. Düsseldorf
Allgemeiner Wegweiser Berlin
Mittellal-Vote Hamburg-Zuhlsbüt-
 teltel
Mittellal Zeitung Hamburg-Zuhlsbüt-
 teltel
Altchemnitzer Hartthauer Anzeiger Hartthau
Altendorfer Lokal-Anzeiger Offen
Kamlicher Anzeiger Gärtenbach
Kamliches Kreisblatt für den Kreis Herzogtum Sauerland Raheburg
Kamliches Kreisblatt für den Kreis Verdenbrück Verdenbrück
Kamliches Kreisblatt für den Landkreis Briesg Briesg/Bez. Breslau
Kamliche Nachrichten des Kreises Weisternberg Neppen
Kreisblatt für den Kreis Osterburg Osterburg
Knöcheler Rundschau Herching
Anzeigerblatt für Ptersee Mugsburg
Anzeiger Stein b. Nürnberg
Anzeiger für Köln-Worringen, Dormagen und Umgebung Dormagen
Der Arbeitermann Berlin
Ansburger Landkurier, Gablinger, Langweider, Stettenhofener Gemeindebote Gablungen
Mugsburger Landkurier, Gersthofer Zeitung Gersthofer
Mugsburger Landkurier, Königsbrunner Zeitung Königsbrunn
Bayerische Gerichts-Zeitung Mugsburg
Beobachter im Saaletal Halle/Saale
Vergglobe Weichenstein/Schles.
Die Bewegung München
Vörde-Zeitung Förderstedt
Der Vöte vom Waldstein Zell/Ofr.
Die Braune Post Düsseldorf
Frigach-Vote St. Georgen
Deutsche Wochenchau für Politik, Wirtschaft, Kultur und Technik Berlin-Schöneberg
Deutsches Volk Berlin
Deutsche Zukunft Berlin
Dorf und Stadt Weinsberg
Eichsfelder Heimatbote Heiligenstadt/Eichsf.
Erzgebirgische Heimatblätter Buchholz/Sa.
Erzgebirgs-Rundschau Lößnitz
Der Fiktler Waderborn
Fortschritt Werdau
Frankfurter Anzeiger Dettelbach
Friedrichs Berlin
Gemeinde-Anzeiger Otterbach
Gemeinde-Anzeiger für den Vorort Bollmaringen u. Nachbarort Konstantz
Gemeinde-Blatt Leipzig
General-Anzeiger für Schaumburg-Lippe und die Umgebung von Hannover Stadthagen
Geistliche-Anzeiger Ebdobben
Geistes-Blätter Kodaufen
Die Grüne Post Berlin
Das Haltenberg-Banner Enzberg
Der Hausfreund für Stadt und Land, Süddeutsche Ausgabe Neurode
Der Hausfreund für Stadt und Land, Süddeutsche Ausgabe Speyer
Der Hausfreund für Stadt und Land, Westdeutsche Ausgabe Hamm
Heide-Vote Halle/Saale

Die Heimat Seligenstadt
Der Heimatbote Uffenburg/Thür.
Hellerthaler Zeitung Neunkirchen
Herbische Zeitung Wegeleben/Oscharz
H. N. am Montag Hamburg
H. N. am Montag Hamburg
Jahr-Vote Grünwald b. Mün-
 chen
Jartal-Zeitung München
Jerschowsches Kreisblatt Genthin
Kreis-Blatt Marienwerder
Kreisblatt Schweidnitz
Kreisblatt des Kreises Edernförde Edernförde
Kreisblatt des Landkreises Görlich Görlich
Kreisblatt des Landkreises Stolp Stolp/Pom.
Kreisblatt des Landkreises Stotow Stotow
Kreisblatt für Stormarn Ratow
Der Kreuzberg Wandsefel
Alyffhäuser (Ausg. A—G) Berlin-Stöpenid
 Berlin
Lokal-Anzeiger Hamburg
Lokal-Anzeiger für das Gebiet der ehemaligen Bürgermeisterei Stoppenberg Essen-Staternberg
Lokal-Anzeiger des Landbezirks Nemten Dietmannried
Lokal-Anzeiger für München-West München-Laim
Mainzer Vorort-Zeitung für die Stadtteile Mainz-Sülstel und Mainz-Rostheim Mainz-Rostheim
Der Märkische Adler Berlin
Meersburger Gemeindeblatt Ueberkingen
Der Montag Berlin
Nachrichten für Biesdorf, Marzahn, Kauzsdorf und Mahlsdorf Berlin
Nachrichtenblatt Schiltach
Nachrichtenblatt und Amtslicher Anzeiger für den Amtsbezirk Schöneiche Fichtenau b. Berlin
Nachrichtenblatt der Gemeinden Gau-Magesheim, Heidesheim und Wadernheim Gau-Magesheim
Nachrichtenblatt der Gemeinden Gau-Magesheim, Heidesheim und Wadernheim Heidesheim
Nationalsozialistische Landpost Neues Wort siehe Nowoje Slowo Berlin
Niederdeutsche Warte Hamburg
Niederheinische SA. Gruppenbeilage 3 München
Niederhessische SA. Gruppenbeilage 4 München
Niederhessischer Stürmer Hirschburg
Nordsee SA. Gruppenbeilage 6 München
Nowoje Slowo Berlin
NS-Nachrichten für den Kreis Niederbarim Trautenburg
Oberländer Heimat-Vote Trautenstein
Östlands SA. Gruppenbeilage 5 München
Ostpreussische Sonntagspost Königsberg
Ostpreussischer Kreisblatt Zietenzig

Reichen-Echo Leipzig
Sommer-NS. Gruppenbeilage 7 München
Sommerische Sonntagspost Stettin
Reichswart Berlin
Rheinisches Volksblatt Rhendi-Odentirchen
Rhein-Mainisches Wochenende Darmstadt
Rotenburgsorter Lokal-Anzeiger Hamburg
Rudower Wochenblatt Berlin-Neukölln
Der Ruhr-Arbeiter, Ausg. A Essen
Der Ruhr-Arbeiter, Ausg. B Duisburg-Hamborn
Der Ruhr-Arbeiter, Ausg. C Mülheim/Ruhr
Der Ruhr-Arbeiter, Ausg. D Oberhausen
Rund um den Spiegelwald Weierfeld/Sa.
Sachsens SA. Gruppenbeilage 1 München
Sächsischer Sonntag Dresden
Der SA-Mann München
Schlegeler Ortsblatt Neurode
Schlesische Sonntagspost Breslau
Schloß-Anzeiger Chemnitz
Schnuttertal-Vote Mugsburg
Das Schönefelder Blatt Leipzig-Schönefeld
Schwäbischer Merkur Stuttgart
Schwäbische Sonntagspost Stuttgart
Das Schwarze Korps Berlin
Schwarzwälder Sonntagsblatt Badernborn
Der 7. Tag München
Sonntag Morgen-Post Nürnberg
Sonntag Morgen-Post, Franken-Ausgabe Nürnberg
Sonntag Morgen-Post, Dietmark-Ausgabe Regensburg
Sonntag Morgen-Post, Rheinpfalz-Ausgabe München
Sonntag Morgen-Post, Schwaben-Ausgabe Mugsburg
Sonntags-N. 3 Nürnberg
Stadt-Anzeiger Ludwigschafen
Der Stürmer Nürnberg
Süddeutsche Blätter Stuttgart
Süddeutsche Sonntagspost München
Tempelhof-Mariendorfer Zeitung Berlin-Mariendorf
Tennenbrunner Anzeiger Trierberg
Thüringer Wochenblatt Langensalz
Verbindungsblatt Oppenau
Verordnungsblatt des Kreises Bismarck Warin
Das Volk Siegen
Der Volkshfreund für Stadt und Land Neustadt/O.S.
Vorstadt-Rundschau Nürnberg
Welt am Sonnabend Düsseldorf
Welt am Sonnabend Essen
Welt am Sonnabend Köln
Westend-Anzeiger München
Der westfälische SA-Mann München
Gruppenbeilage 2 München
Wochenausgabe Bayerische Zeitung München
Das Wochenblatt der Gemeinde Wiggensbach Leipzig
Wochenblatt der Gemeinde Wiggensbach Altsried/Allgäu
Wochenblatt für Nimrodshofen, Frauenzell, Muthmannshofen Regau/Allgäu
Wochenblatt für die Stadtteile Döhren, Waldhausen, Wülfel Hannover
Wochenend Frankfurt a. Main
Wochenend-Rundschau Schuceberg/Sa.
Die Wochenpost Neudingen
Zimpfer Nachrichten-Blatt Breslau

Einwohnerzahl	Erscheinungsort und Name der Wochenzeitung	Durchschnittsaufgabe des II. Vierteljahres 1986	Anzeigenteil				Textteil		Nachlaß		Cashpiegel			Anstöße (Einheiten)	Erscheinung		
			mm-Preis	Spaltenbr.	Spaltenzahl	Grundchrift	Seitenpreis	mm-Preis	Spaltenbr.	Blattzahl	Mengenstaffel	Höhe	Breite		mm-Saufsatz	Ufzeit	Wochentag
42 364 16	Berlin Nationalsozialistische Landpost (Parteiamtliches Organ des Reichsamtes für Agrarpolitik bei der Reichsleitung der NSDAP) Siehe Anzeige S. 30 Nowoje Slowo (Neues Wort), Russische Wochenzeitung . . . Reichswart . . . Das Schwarze Korps (Zeitung der Schutzstaffeln der NSDAP, Organ der Reichsführung SS)	115 231 5 000 20 231	25 9 10	22 22 22	12 12 12	ℳ ℳ ℳ	1245,— 418,20 498,—	150 54 50	65 65 67	I, II I I	B A A	415 415 415	280 280 279	4980 4980 4980	30 30 28	11	Fr So Do
19 000	Bannichulentweg Bannichulentweg Beobachter * 1. u. 15. j. W.	1 610	4	46	4	ℳ	46,40	8	93	I, II		290	190	1160	40		*
11 493	Grünwald Grünwald-Echo	905	6	22	12	ℳ	302,40	50	67	I	A	420	279	5040	24	6	Sa
92 000	Köbenitz Der Kreuzberg	1 813	3	22	12	ℳ	151,20	15	67	I, II	A	420	279	5040	30	12	Fr
22 000	Mariendorf Leutpeltshof-Mariendorfer Zeitung (Der Süden)		5	46	6	ℳ	126,—	15	90	I	A	420	286	2520	20	15	Sa
311 000	Neufölln Rudolwer Wochenblatt	1 200	3	46	6	ℳ	74,70	6	90	I	A	415	280	2490	48	12	Fr
216 000	Schöneberg Deutsche Wochenschau für Politik, Wirtschaft, Kultur und Technik Schöneberg-Friedenauer Zeitung mit Nebenausg. Der Neue Westen, Berlin-Wilmersdorf	22 077 1 200	10 6	22 22	8 12	ℳ ℳ	216,— 302,40	35 30	61 93	I I, II	A A	270 420	189 279	2160 5040	25 20	12	Mi Sa
198 000	Wilmersdorf Der Neue Westen (Wilmersdorfer Anzeiger) siehe Berlin-Schöneberg																
1 170	Bersenbrück Amtliches Kreisblatt für den Kreis Bersenbrück	300	6	46	4	ℳ	68,40			I	A	285	186	1140	30	12	Sa
103 000	Bentzen/Oberschles. Bentzener Stadtblatt Siehe Anzeige S. 35	28 737	9	22	8	ℳ	208,80			I	A	290	197	2320	30	8	Fr
2 818	Bobingen Augsburger Landkurier, Bobinger Zeitung Sa.-Fr. siehe Augsburg, Gej.-Ausg.	414	1,5	22	12	ℳ	75,60	8	90	I	A	420	286	5040	48	9	Sa
628 000	Breslau Breslauer Gerichts-Zeitung (Schlesische Landeszeitung) Siehe Anzeige S. 44 Breslaus Mittelstand wirbt (Sonderbeilage für die Stadtauflage der Breslauer Neuesten Nachrichten) Siehe Anzeige S. 45 Schlesische Sonntagspost * 65 mm br. 115 Hpf Siehe Anzeige S. 46 u. 47 Zimpeler Nachrichten-Blatt * m. 2x	86 169 63 944 31 604 5 150	18 10 14 8	22 22 22 22	12 14 12 8	ℳ ℳ ℳ ℳ	918,— 658,— 705,60 184,32	150 100 90* 50	90 79 52* 91	I I I I	B B B B	425 470 420 288	279 326 279 190	5100 6580 5040 2304	26 26 26 30		Mi So Fr *
30 000	Brieg/Bez. Breslau Amtliches Kreisblatt für den Landkreis Brieg	290	6	46	4	ℳ	52,80	10	91	I, II	A	220	188	880	20	10	Fr
9 052	Buchholz/Sa. Erzgebirgische Heimatblätter						32,—			I		263	197		40		Sa
3 916	Calau/Niederlaus. Calauer Kreisblatt	410	6	46	4	ℳ	62,40	11	90	I	E	260	190	1040	28	16	Do
344 000	Chemnitz Chemnitzer Bezirks-Zeitung (Bezirksblatt der Chemnitzer Vororte) Chemnitzer Vorort-Zeitung Schloß-Anzeiger	987 978 1 140	5 5 5	46 46 46	6 6 6	ℳ ℳ ℳ	123,— 129,— 129,—	20 20 10	90 93 90	I I I, II	E A E	410 430 430	281 280 282	2460 2580 2580	20 32 20		Fr Fr Fr
9 365	Cosel/Oberschles. Coseler Kreisblatt																
28 000	Crimmitschau Crimmitschauer Nachrichten und Anzeigenblatt Siehe Anzeige S. 52	5 200	7	46	6	ℳ	177,66	16	92	I	A	423	279	2538	40	10	Fr
264 000	Danzig Danziger Sonntagszeitung * mm 12 Gpf. 1/2 S. 604,80 G., im Textteil mm 60 Gpf		*	25	12	ℳ	*	*	75			420	300	5040			So
93 025	Darmstadt Rhein-Mainisches Wochenende	4 000	5	46	6	ℳ	125,10	20	90	I	A	417	282	2502	24		Sa
2 389	Deißlingen/D. N. Rottweil Deißlinger Anzeiger	520	2	23	4	ℳ	23,20	10	110	I, II	A	290	196	1160			Fr
2 114	Detfelbach Fränkischer Anzeiger (Illustrierte Sonntagszeitung)	545	3	46	6	ℳ	75,60	10	90	I	E	420	280	2520	25	7	Sa
10 755	Deutsch Krone Deutsch Kroner Kreisblatt	350	3	22	7	ℳ	52,50			I, II	E	250	170	1750	34	18	Sa
1 106	Dietmannsried/Allgäu Lokal-Anzeiger des Landbezirkes Kempten	1 240	4	46	6	ℳ	98,40	25	90	I	E	410	280	2460	30	9	Sa
4 310	Dormagen/Niederrh. Anzeiger für Köln-Worringen, Dormagen und Umgebung	1 561	7	46	6	ℳ	159,60	18	90	I, II	E	380	280	2280	25		Fr
638 000	Dresden Dresdner Neue Presse Sächsischer Sonntag. Unser Reich (Beilage von Der Freiheitskampf, Leipziger Tageszeitung, Chemnitzer Tageszeitung, Zittauer Nachrichten-NS-Tageszeitung für die Oberlausitz, Zittau, NS-Tageszeitung für Bautzen und Umgebung, NS-Tageszeitung für Zwickau und Umgebung und NS-Tageszeitung für Plauen und das Vogtland) Siehe Anzeige S. 61 u. 62	5 453 208 650	4 60	46 22	6 12	ℳ ℳ	103,20 3024,—	10 350	72 67	I, II I	A B	430 420	285 279	2580 5040	25 30		So Sa

Nr.	Erscheinungsort und Name der Wochenzeitung	Durchschnitts- auflage des II. Vier- teljahres 1936	Anzeigenteil				Textteil		Nachsch.		Satzspiegel			Anzahl Zeilen (Zehntel)	Erscheint Wochentag		
			mm-Preis Rfl	Spaltenbr. mm	Spaltenzahl	Grundschritt	Seiten- preis Rfl	mm-Preis Rfl	Spaltenbr. mm	Maßstab	Mengenstoff	Höhe mm	Breite mm			mm-Quadrat	
490 104	Duisburg-Samborn Der Ruhr-Arbeiter (Amtl. Blatt der NSD u. der Deutschen Arbeitsfront), Ausgabe B Duisburg-Samborn * nur über Gef.-Ausg. Sa.-Pr. siehe Essen, Gef.-Ausg.	38 577	10	22	14	R	658,—	*	81	I	B	470	349	6580	22	Fr	
507 000	Düsseldorf Der Alarm (Wochenzeitung für den Westen) * Die Braune Post (N.S.-Sonntags-Zeitung) * 68 mm br. mm 500 Rfl Siehe Anzeige S. 67	10 000 361 538	12 90	22 22	12 12	R	590,40 4536,—	60 420*	90 52	I I, II	B B	410 420	280 280	4920 5040	30 54	Do Do	
	Düsseldorfer Lokal Zeitung Welt am Sonnabend, Gesamtausgabe Bezirksausg.: Düsseldorf, Essen, Köln, Reichsausgabe (Amtl. 36 500). (Ausg. f. d. Reichsausgabe allein werden nicht an- genommen)	4 500 192 183	6 25	22 22	12 15	R	295,20 1800,—	40 100	90 68	I I	E B	410 480	279 349	4920 7200	24 25	19 Fr	
	Welt am Sonnabend, Bezirksausgabe Düsseldorf Sa.-Pr. siehe Gef.-Ausg.	55 739	10	22	15	R	720,—	40	68	I	B	480	349	7200	25	Fr	
7 774	Eckernförde Kreisblatt des Kreises Eckernförde	300	3	22	7	R	52,50			I, II	A	250	169	1750	28	12	Fr
1 927	Eckersdorf/Krs. Gladbach Eckersdorfer Kreisblatt	750	4	46	4	R	37,60			I	E	235	186	940	25	14	Mi
5 242	Edenkoben/Wials Geschäfts-Anzeiger (Anzeigenblatt f. d. Amtsgerichtsbezirk Edenkoben)	über 3 300	3	22	12	R	162,—	20	72	I	A	450	296	5400	25		Ca
4 686	Emsdrehen Nachrichtenblatt für Emsdrehen und Umgegend	1 400	3,5	46	4	R	37,80			I		270	190	1080	36	12	Fr
7 667	Engelsdorf/Bez. Leizwig Wochenblatt für Engelsdorf und Umgebung	1 892	5	46	6	R	127,50	10	93	I	A	425	283	2550	20	12	Do
2 159	Enzberg/Wittbg. Das Patentreuz-Banner	520	2	46	4	G	22,40	10	67	I	E	280	184	1120	30		Ca
2 314	Ergoldsbach/Niederbay. Ergoldsbacher Anzeiger	992	2	46	6	R	48,—	6	93	I, II	E	400	280	2400	20	13	Fr
661 000	Essen a. d. Ruhr Altendorfer Lokal-Anzeiger Essener Lokal-Post Siehe Anzeige S. 32 Der Ruhr-Arbeiter (Amtl. Blatt der NSD u. der Deutschen Arbeitsfront), Gesamtausgabe Bezirksausg.: Ausg. A Essen, Ausg. B Duisburg-Samborn, Ausg. C Mülheim, Ausg. D Oberhausen mit Niederrhein Der Ruhr-Arbeiter (Amtl. Blatt der NSD u. der Deutschen Arbeitsfront), Ausgabe A Essen * nur über Gef.-Ausg. Sa.-Pr. siehe Gef.-Ausg.	23 305 7 125 137 191	17 6 30	46 22	6 12	R	428,40 302,40 1974,—	35 25 150	90 72 81	I I I	A A B	420 420 470	279 296 349	2520 5040 6580	28 28 22	8 Fr Fr	
	Welt am Sonnabend, Bezirksausgabe Essen Sa.-Pr. siehe Düsseldorf, Gef.-Ausg.	58 655	10	22	15	R	720,—	40	68	I	B	480	349	7200	25	Fr	
22 440	Etaternberg Lokal-Anzeiger für das Gebiet der ehemaligen Bürger- meisterei Stoppenberg		8	46	6	R	199,20	30	90	I, II	A	415	279	2490	30		Fr
	Fichtenau b. Berlin Nachrichtenblatt und Amtlicher Anzeiger für den Amtsbezirk Schöneiche	1 588	5	46	6	R	129,—	10	93	I	A	430	280	2580	25		Fr
3 874	Fünthen b. Mainz Amtliche Nachrichten der Gemeinde Fünthen und Drais	740	3	46	4	G	33,36	6	95	I	B	278	195	1112	40		Fr
7 112	Flatow/Grzm. Kreisblatt des Landratsamtes Flatow nur amtl. Bekanntmachungen																
3 207	Förderstedt Börde-Zeitung	903	4	46	5	R	75,—	10	72	I, II	E	375	232	1875	48	14	Fr
14 761	Frankenstein/Schlef. Frankensteiner Stadtblatt * Di. u. Fr.		6	46	4	R	57,60	20	93	I	E	240	186	960	25	14	*
555 071	Frankfurt a. Main Wochenend (Illustr. Sonntagsblatt für Rhein u. Main)	2 000	5	22	12	R	249,—	25	90	I, II	A	415	280	4980	20	10	Ca
15 000	Freising Neuester Freisinger Anzeiger	2 900	4	46	5	R	63,—	12	90	I	A	315	232	1575	48	8	Fr
4 315	Friedland/Dttr. Friedländer Bürgerblatt	894	5	46	3	R	31,05			I, II	E	207	147	621			Fr
1 329	Gablingen Augsburger Landkurier, Gablinger, Langweider, Stetten- hofener Gemeindebote Sa.-Pr. siehe Augsburg, Gef.-Ausg.	299	1,5	22	12	R	75,60	8	90	I	A	420	286	5040	48	5	Fr
3 388	Gau-Algesheim a. Rhein Nachrichtenblatt der Gemeinden Gau-Algesheim, Heides- heim und Wadernheim, Bezirksausgabe Gau-Algesheim	650	2	22	8	R	44,80			I, II	A	280	195	2240	30	12	Fr
10 422	Genthin Zerichowisches Kreisblatt	240	2	46	4	R	20,80			I		260	186	1040	20		Do
3 191	Gersthofen Augsburger Landkurier, Gersthofener Zeitung Sa.-Pr. siehe Augsburg, Gef.-Ausg.	832	1,5	22	12	R	75,60	8	90	I	A	420	286	5040	48	5	Fr
20 000	Giesenkirchen siehe Rhendts-Giesenkirchen Gladbach Gladbacher Kreisblatt	1 000	3,5	46	4	R	32,90			I	E	235	188	940	36	14	Fr

Einwohnerzahl	Erscheinungsort und Name der Wochenzeitung	Durchschnittsaufgabe des II. Vierteljahres 1936	Anzeigenteil				Textteil		Nachlaß		Gespiegel			Mikrotypen (Stützensab)	Erscheinung			
			mm-Preis Rpfl.	Spaltenbr. mm	Spaltenzahl	Grundfläche	Seitenpreis RM.	mm-Preis Rpfl.	Spaltenbr. mm	Maßstab	Mengenkaffel	Höhe mm	Breite mm		mm-Stuhlfalt	Uhrzeit	Wochentag	
114 000	Gleitwitz Gleitwitzer Stadtanzeiger	1 150	3	22	8	8	63,60	10	60	I	A	265	186	2120	30	9	Sa	
7 078	Göggingen/Bay. Amts- und Anzeigebblatt für Göggingen und Umgebung	1 244	3,5	46	4	8	44,38	9	94	I	A	317	195	1268		7	Fr	
8 167	Gonsenheim b. Mainz Amtliche Nachrichten der Gemeinde Gonsenheim	1 600	4	46	4	8	45,60	8	95	I	A	285	195	1140	60	8	Fr	
94 047	Görlitz Kreisblatt des Landkreises Görlitz	500		77	2		40,—			I		198	154			34	Di	
3 722	Gräfenroda Heimat-Glocken für die Gemeinden Gräfenroda, Geschwenda, Fraunhain, Crawinkel	1 298	4	46	4	8	43,20	8	92	I, II	E	270	190	1080	40	18	Fr	
10 938	Groß Strehlit/Oberklei. Groß Strehlit'scher Kreisblatt	460	6	46	4	8	60,—			I, II	E	250	186	1000	45		Do	
2 971	Groß Wartenberg Groß Wartenberger Kreisblatt	245	4	46	3	8	25,80	12	71	I	E	215	147	645	22	15	Fr	
1 478	Grünwald b. München Har-Vote	295	2	46	6	6	48,—	4	92	I	A	400	280	2400	20	15	Fr	
5 685	Güthenbach Amtlicher Anzeiger	7 800	8	46	6	8	211,20	15	92	I		440	280	2640	32	10	Sa	
21 000	Gumbinnen Gumbinner Kreisblatt	650	5	22	7	8	91,—	25	80	I	B	260	168	1820	30		Do	
208 905	Halle a. d. Saale Beobachter im Saaleetal Heide-Vote (Amtl. Bekanntmachungsblatt der Gemeinden Dolau, Lettin, Lieskau, Nietleben, Passendorf, Schiepzig u. Zscherben)	4 266 1 250	5 4	22 22	12 9	8	264,60 100,80	25	90	I, II I	A	441 280	279 209	5292 2520	20 36	12	Fr Fr	
1107000	Hamburg Ausland-Ausgabe der Hamburger Nachrichten Hamburger Tageblatt, Ausgabe Westpost Bei gleichz. Ausg. in Sonnabendausgabe des Hamburger Tageblattes (siehe unter Tageszeitungen) mm 48 Rpfl., im Textteil mm 200 Rpfl. Siehe Anzeige S. 102 H. N. am Montag Siehe Anzeige S. 101 H. N. am Montag Lokal-Anzeiger (Hamm-Eilbeder Lokal-Anzeiger vereinigt mit Warmbeck-Whlenhorster Lokal-Anzeiger) Niederdeutsche Warte (Sonntagszeitung für das niederdeutsche Volk) Nord-West-Hamburger Lokal-Anzeiger Notenburgerortler Lokal-Anzeiger	6 346 39 543 16 263 20 077 10 000 5 649 7 140	15 20 24 18 6 10 10 10	46 46 46 46 22 46 46	8 8 8 6 10 6 6	8 8 8 12 10 8 8	624,— 832,— 984,96 453,60 308,16 350,— 252,— 252,—	60 100 80 70 40 50 50 30	90 72 70 90 93 75 90 93	I I I I I I, II I I	B B A B A A A A	520 520 513 420 428 350 420 420	376 375 373 280 281 235 279 279	4160 4160 4104 2520 5136 3500 2520 2520	30 24 24 30 30 36 30 24	14	14	Mi Di Mo Mo Fr Fr Fr
	Hamburg-Fuhlsbüttel Alstertal-Vote (Hamburgische Vorort- u. Walddörfer-Zeitung) Siehe Anzeige S. 99 Alstertal-Zeitung (Anzeiger für das Gebiet des Alstertals) m. 1x	4 433	13 10	46 46	6 5	8 8	343,20 156,—	40	92	I I	A A	440 312	279 235	2640 1560	30 40	12	Sa *	
54 000	Hamm Der Hausfreund für Stadt und Land, Gesamtausgabe Bezirksausg.: Westdeutsche Ausgabe, Ostdeutsche Ausgabe, Neurode, Süddeutsche Ausgabe, Speyer Siehe Anzeige S. 105 Der Hausfreund für Stadt und Land, Westdeutsche Ausgabe Sa.-Pr. siehe Gef.-Ausg. Siehe Anzeige S. 105	139 027 41 100	20 7	22 22	12 12	6	984,— 344,40	100 32	68	I I	B B	410 410	280 280	4920 4920	30 30		Sa Sa	
444 000	Hannover Hannoversche Landeszeitung Wochenblatt für die Stadteile Döhren, Waldhagen, Wülfel	2 060 5 363	4 6	22 46	12 6	12	206,40 154,80	20	90	I I	A A	430 430	286 283	5160 2580	30 40	13 8	Fr Do	
112 658	Harburg-Wilhelmsburg Niederhachsen-Stürmer Siehe Anzeige S. 110	5 477	8	46	6	8	204,—	15	70	I	A	425	280	2550	48		Sa	
7 138	Harthau/Bez. Chemnitz Altchemnitz-Harthauer Anzeiger	1 310	4	46	6	8	100,80	8	93		E	420	280	2520	36		Fr	
2 887	Hausstetten Hausstetter Zeitung	807	3	46	6	8	75,60	10	92	I	A	420	282	2520			Fr	
	Heidesheim Nachrichtenblatt der Gemeinden Gau-Algesheim, Heidesheim und Wadernheim, Bezirksausgabe Heidesheim	930	2	22	8	8	44,80			I, II	A	280	195	2240	30	12	Fr	
9 688	Heiligenstadt/Gichsfeld Gichsfelder Heimatbote Siehe Anzeige S. 32	3 500	6	46	4	8	72,—	20	90	I, II	A	300	188	1200	20		Sa	
1 431	Herrsching a. Ammersee Audechler Rundschau	1 200	4	46	6	8	100,80	15	100	I, II	E	420	296	2520	20	8	Sa	
42 000	Insterburg Insterburger Kreis- und Anzeigebblatt	650	10	46	4	8	114,—	25	98	I	B	285	200	1140	30		Fr	
3 974	Jahnsdorf/Orzgeb. Wochenblatt für Jahnsdorf	1 528	4	46	6	8	104,40	8	93	I	E	435	280	2610	34	10	Sa	
1 377	Kallmünz/Duf. Kallmünzger Volksbote	850		65	2	8	10,—			I		205	130			16	Do	
3 175	Kappelrodeck Verbindungsblatt für die Gemeinde Kappelrodeck und Umgebung	559	2,5	46	4	6	26,80	10	99	I, II	E	268	190	1072	48	4	Sa	
8 819	Katfcher Stadtblatt der Stadt Katfcher	1 272	5	46	4	8	54,—	20	91	I, II	E	270	186	1080	25		Sa	
761 190	Köln Welt am Sonnabend, Bezirksausgabe Köln Sa.-Pr. siehe Düsseldorf, Gef.-Ausg.	41 289	10	22	15	12	720,—	40	68	I	B	480	319	7200	25		Fr	
325 000	Königsberg/Pr. Königsberger Stadtanzeiger (Amtl. Organ der Stadtgemeinde Königsberg/Pr. u. des Polizeipräsidenten) Ostpreussische Sonntagspost (Illustrierte Familienzeitung)	1 229 12 115	10 5	22 22	8 13	8	202,40 282,10	50 20	93 74	I I	A B	253 434	186 302	2024 5642	48 30		Mi Fr	

Ein- macher- zahl	Erscheinungsort und Name der Wochenzeitung	Durch- schnitts- auflage des H. Viertel- jahres 1936	Anzeigenteil				Textteil		Nachtrag		Sagbieregel			Anzahl Anzeigen (Stimmenzahl)	Erscheinung			
			mm-Preis Pf.	Spaltenbr. mm	Spaltenzahl	Grundfläche mm	Seiten- preis RM	mm-Preis Pf.	Spaltenbr. mm	Blattgröße	Mengenblattform	Höhe mm	Breite mm		mm-Quadrat	Ubrzeit	Wochenzeitung	
2 484	Königsbrunn Kugsburger Landkurier, Königsbrunner Zeitung Sa.-Fr. siehe Augsburg, Gef.-Ausg.	407	1,5	22	12	8	75,60	8	90	I	A	420	286	5040	48	11	Sa	
32 961	Kouitans Gemeinde-Anzeiger f. d. Vorort Volkmatigen u. Nachbarorte		1,5	46	4	8	18,30	3	93	I, II		305	186	1220		12	Sa	
12 709	Krefeld-Dywm Allgemeines Wochenblatt Krefeld-Dywm und Lauk-Latum.	450	2	46	6	8	50,40	10	90	I, II		420	280	2520	30	10	Sa	
2 338	Kreuzburg-Oberthles Kreuzburger Kreisblatt	320	7	46	4	8	70,84			I	E	253	186	1012	34		Sa	
46 000	Kuppenheim Gemeinde-Anzeiger für Kuppenheim und Umgebung	260	3	46	6	8	77,76	10	90	I	A	432	282	2592	30		Fr	
12 757	Landsherg a. d. Warthe Amtliches Landshergger Kreisblatt Siehe Anzeige S. 139	300	3	22	7	U	47,25			I	B	225	165	1575	30		Fr	
4 006	Langeliala Thüringer Wochenblatt	3 300	4	46	4	8	40,—			I	E	250	186	1000	36		Sa	
2 342	Lechenich/Bez. Köln Lechenicher Zeitung	3 700	6	46	6	U	154,80	20	90	I	G	430	280	2580	36	2	Fr	
704 000	Legau/Milgäu Wochenblatt für Kinnratshofen, Franzenzell, Muthmannshofen	310	2	46	4	8	20,40	10	90	I	A	255	186	1020	30	12	Sa	
13 832	Leibzig Gemeinde-Blatt (Wochenblatt f. d. Gemeinden Böhlitz- Chrenberg, Miltitz, Burghausen, Nückmarsdorf, Franken- heim, Dölzig, Schönau, Lindennauendorf, Priesefeld)	1 630	5	46	6	8	130,20				I	A	434	296	2604	20		Fr
7 762	Leobichau Leobichauer Kreisblatt	2 093	7	46	6	8	172,20	16	93	I, II	A	410	282	2460	20	14	Fr	
107 000	Leobichau/Erzgeb. Erzgebirgs-Rundschau	2 407	3	22	12	8	151,20	15	93	I	A	420	296	5040	30	15	Fr	
13 832	Leobichau/Erzgeb. Leobichauer Kreisblatt	500	6	46	4	8	60,—	25	80	I	A	250	187	1000	30	12	Sa	
2 340	Leobichau/Erzgeb. Leobichauer Kreisblatt	500	6	46	4	8	60,—	25	80	I	A	250	187	1000	30	12	Sa	
2 039	Löhmitz/Erzgeb. Erzgebirgs-Rundschau	2 407	3	22	12	8	151,20	15	93	I	A	420	296	5040	30	15	Fr	
385	Löhmitz/Erzgeb. Löhmitz Stadlanzeiger. Bezirksbeilage von Erzgebirgischer Volksfreund, Ne/Sa. (Tageszeitung) Siehe Anzeige S. 6	1 291	2	22	12	8	100,80	10	90	I, II	B	420	285	5040	24	14	Do	
133 094	Ludwigs-Hafen a. Rhein Stadt-Anzeiger (Amtsblatt der Stadtverwaltung)	1 353	4	22	7	8	72,80	20	85	I	A	260	170	1820	52	10	Sa	
742 000	Mainz-Gustavsburg Mainz-Gustavsburger Nachrichtenblatt	530	5	82	2	8	24,40					244	166	488	13		Mi	
2 340	Mainz-Kastel Mainzer Vorort-Zeitung für die Stadtteile Mainz-Kastel und Mainz-Kostheim	1 500	4	46	6	U	103,20	10	90	I	A	430	286	2580	50		Fr	
2 340	Marieimelder/Weistr. Kreis-Blatt	328	2	22	7	8	31,50					225	167	1575	30	5	Fr	
2 039	Mittelsteine Amtsblatt der Amtsbezirke Mittelsteine und Luntshendorf	540	4	46	4	8	37,60	20	90	I	E	235	186	940	25	14	Mi	
385	Monchau/Eifel Monchauer Volksblatt	780	4	46	6	U	109,68	20	72	I, II	E	457	296	2742	20		Fr	
133 094	Moritzburg/Bez. Dresden Wochenblatt für Moritzburg und Umgebung	520	7	46	5	8	128,10	12	82	I, II		366	246	1830	20	16	Fr	
742 000	Mülheim a. d. Ruhr Der Ruhr-Arbeiter (Amtl. Blatt der RSO u. der Deutschen Arbeitsfront), Ausgabe C Mülheim * nur über Gef.-Ausg. Sa.-Fr. siehe Essen, Gef.-Ausg.	17 557	5	22	14	8	329,—	*	81	I	B	470	349	6580	22		Fr	
742 000	München * Die Bewegung (Zentralorgan des NSD-Studentenbundes); Dartal-Zeitung * m. 2 x, 1. u. 15. Münchener Gemeinde-Zeitung DN IX 36 = * Mo. u. Do. Münchener Ost-Freund—Münchener Sitzzeitung * 4 wöchl. Siehe Anzeige 4. Kartonblatt * 8 tgl. Siehe Anzeige 4. Kartonblatt * 14 tgl. Siehe Anzeige 4. Kartonblatt * 14 tgl. Siehe Anzeige 4. Kartonblatt * 14 tgl. Siehe Anzeige 4. Kartonblatt * 14 tgl. Siehe Anzeige 4. Kartonblatt * 14 tgl. Siehe Anzeige 4. Kartonblatt * 14 tgl. Siehe Anzeige 4. Kartonblatt * 14 tgl. Siehe Anzeige 4. Kartonblatt * 14 tgl. Siehe Anzeige 4. Kartonblatt * 14 tgl. Siehe Anzeige 4. Kartonblatt * 14 tgl. Siehe Anzeige 4. Kartonblatt	35 794 2 500 1 104 12 000 60 667 38 032 38 032 21 547 21 547 54 320 54 698 140 586	10 6 6 3 10 10 10 6 6 80 10 30	22 46 22 22 22 22 22 22 22 22 22 22 22 22 22 22 22	12 6 7 12 12 12 12 12 12 12 12 12 12 12 12 12 12	8 8 8 8 8 8 8 8 8 8 8 8 8 8 8 8 8	494,40 144,— 107,10 147,60 494,40 494,40 494,40 296,64 296,64 3955,20 494,40 1512,—	50 50 50 20 50 50 50 30 30 400 50 150	68 68 68 90 68 68 68 68 68 68 68 68 68 68 68 68 68 68	I I I I, II I I I I I I I I I I I I I I	B B B E B B B B B B B B B B B B B B	412 400 255 410 412 412 412 412 412 412 412 412 412 412 412 412 412 412	285 280 170 286 285 285 285 285 285 285 285 285 285 285 285 285 285	4944 2400 1785 4920 4944 4944 4944 4944 4944 4944 4944 4944 4944 4944 4944 4944 4944	36 54 33 20 36 36 36 36 36 36 36 36 36 36 36 36 36 36		Mi * * Fr * * * * * Sa * * * * * * * * Sa	

Einwohnerzahl	Erscheinungsort und Name der Wochenzeitung	Durchschnittsanlage des II. Vierteljahres 1936	Anzeigenteil				Textteil		Nachsch.		Sagpiegel			Autotypen (Zinnsatz)	Erscheinung		
			mm-Preis Rel.	Spaltennr. mm	Spaltenzahl	Grundschrift	Seitenpreis R.M.	mm-Preis Rel.	Spaltennr. mm	Matr.maß	Mengenmaß	Höhe mm	Breite mm		mm-Durchm.	Wochenzeit	Wochentag
742 000	München ☛ Sonntag-Morgen-Post, Münchener Ausgabe mit Nebenausg. West am Sonntag, Die Post Sa.-Fr. siehe Gef. Ausg. Siehe Anzeige S. 159	91 173	20	22	12	R	1008,—	100	65	I, II	B	420	280	5040	30		Sa
	☛ Sonntag Morgen-Post, Rheinpfalz-Ausgabe mit Nebenausg. West am Sonntag, Die Post Ausg. nur über Gef.-Ausg. Siehe Anzeige S. 159	2 592															
	Süddeutsche Sonntagspost Bei Aufg. nur für die in München vertriebene Anlage Siehe Anzeige S. 161	141 343 38 125	30 12	22	10	R	1050,— 420,—	180 80	70	I, II	B	350	232	3500	30		Sa
	Westend-Anzeiger (Bezirkswochenblatt f. d. 20. u. 25. Stadtbezirk Mittellungsblatt der Stadtvereinigung München-West)	3 800	3	46	4	ß	31,80			I	B	265	196	1060	40	12	Fr
	☛ Der westfälische El-Mann. Gruppenbeilage 2 zu Der El-Mann * 14 tgl. Siehe Anzeige 4. Kartonblatt	52 832	10	22	12	R	494,40	50	68	I	B	412	285	4944	36		*
	Wochen-Ausgabe Bayerische Zeitung Siehe Anzeige S. 162	8 765	8	46	7	⊕	254,80	40	78	I, II	A	455	320	3185	25		So
	München-Laim Total-Anzeiger für München-West (Laimer Wochenblatt) .	1 500	3	46	6	ß	75,60	10	92	I		420	280	2520	36	15	Fr
8 887	Münsterberg/Schles. Münsterberger Stadtblatt	2 700	6	46	4	ß	57,60	20	93	I	E	240	186	960	25	14	Fr
36 000	Reiße Reißer Kreisblatt Reißer Stadtblatt	470 450	6 2	46 22	4 7	ß	67,20 30,80			I I, II	B	280 220	196 162	1120 1540	48 30	12	Mi Do
2 440	Neunkirchen/Krs. Siegen Hellerthaler Zeitung Siehe Anzeige S. 168	2 208	5	46	6	ß	132,—	20	90	I	A	440	280	2640		14	Fr
8 463	Neurode/Gulenberg. Der Hausfreund für Stadt und Land, Ostdeutsche Ausgabe Sa.-Fr. siehe Hamm, Gef.-Ausg. Siehe Anzeige S. 105	55 171	8	22	12	⊕	393,60	40	68	I	B	410	280	4920	30		Sa
	Neuroder Stadt-Blatt	1 946	5	46	4	ß	48,—	15	93	I	A	240	186	960	30	12	Di
	Schlegeler Ortsblatt	1 250	4	46	4	ß	38,40	15	90	I, II	A	240	190	960	30		Di
18 000	Neustadt/Oberschles. Neustädter Kreisblatt Der Volksfreund für Stadt und Land Siehe Anzeige S. 169	400 5 731	5 6	46 46	4 6	ß	49,— 154,44	10 20	93 92	I, II I, II	E A	245 429	187 279	980 2574	33 25	16	So Fr
2 224	Nieder-Elm/Krs. Mainz Mündliche Nachrichten der Gemeinde Nieder-Elm	650	4	46	5	⊕	66,—	8	70	I	A	330	232	1650			So
409 000	Nürnberg Nürnberger Vorstadt-Nachrichten (Unabhängige Monatszeitschrift zur Förderung der Vorstadtbezirke nördlich der Pegnitz, betreffend Verkehr u. Sicherheit, bauliche Einrichtungen etc.) * monatl. 1×, 20.	1 245	3	22	8	ß	62,40			I		260	190	2080	40		*
	☛ Sonntag Morgen-Post, Franken-Ausgabe mit Nebenausg. West am Sonntag, Die Post Sa.-Fr. siehe München, Gef.-Ausg. Siehe Anzeige S. 159	11 684	5	22	12	R	252,—	30	65	I, II	B	420	280	5040	30		Sa
	Sonntags-N.B. über	65 000	15	22	12	R	56,—	90	90	I	C	420	280	5040	35	10	Sa
	Der Stürmer Vorstadt-Rundschau (Unabhängige Monatszeitschrift zur Förderung der Vorstadtbezirke Galgenhof, Gleißhammer, Hummelstein, Lichtenhof, Marienvorstadt, St. Peter betreffend Verkehr, bauliche Einrichtungen etc.) * monatl. 1×, 10.	486 000 700	75 3	22 22	12 8	R ß	340,— 62,40			I I	B A	380 260	280 190	4560 2080	24 40		Do *
1 312	Oberandorf a. Inn Anzeiger für Oberandorf und Kiezersfelden	450	2	22	10	⊕	75,—	6	75	I	A	375	245	3750		7	Sa
192 345	Oberhausen Der Ruhr-Arbeiter (Amtl. Blatt der RSWD u. der Deutschen Arbeitsfront), Ausgabe D Oberhausen mit Niederrhein. . . * nur über Gef.-Ausg. Sa.-Fr. siehe Essen, Gef.-Ausg.	36 807	6	22	14	R	394,80	*	81	I	B	470	349	6580	22		Fr
17 000	Oels/Schles. Oelser Kreisblatt	420	6	46	4	ß	65,52			I	A	273	187	1092	20	13	Fr
45 000	Oppeln Oppelner Kreisblatt Stadtblatt des Stadtkreises Oppeln * Mi. u. Sa.	1 700	6 6	46 46	4 4	ß ß	67,20 67,20	15 15	95 95	I I	E E	280 280	195 195	1120 1120	40 40	15 15	Do *
2 104	Oppenau Verbindungsblatt	520	6	46	4	⊕	32,40	8	95	I, II	E	270	193	1080	30	13	Sa
18 000	Orauenburg ☛ NS-Nachrichten für den Kreis Niederbarnim	6 281	7	46	4	ß	77,—			I, II	A	275	192	1100	25	15	Fr
5 597	Osterburg/Altmark Amtsblatt für den Kreis Osterburg nur amtl. Bekanntmachungen																
2 273	Otterbach/Biala Gemeinde-Anzeiger (Ausgabe Ost und West) Bei Aufg. in Ausg. Ost (Ausf. 1050) oder Ausg. West (Ausf. 2100) mm 5 Rpf, im Textteil mm 15 Rpf	Gef. 3 150	6	46	4	ß	73,20	20	97	I	E	305	196	1220	25		Sa
38 000	Baderborn Der Filter Der 7. Tag (Sonntagszeitung für Stadt und Land) Siehe Anzeige S. 32	3 000 33 787	8 12	46 22	6 12	ß R	206,40 597,60	25 48	72 68	I I	A A	430 415	285 279	2580 4980	40 30		Fr So

Einwohnerzahl	Erscheinungsort und Name der Wochenzeitung	Durchschnitts- auflage des II. Viertel- jahres 1936	Anzeigenteil				Zeitteil		Nachlaß		Saßpiegel			Mutterpapiere (Linienzahl)	Umsatz	Erscheinungstag	
			mm-Preis Pfl	Spaltenbr. mm	Spaltenzahl	Grundschrift	Seiten- preis R.M.	mm-Preis Pfl	Spaltenbr. mm	Maßstab	Mengenmaßstab	Höhe mm	Breite mm				mm-Einhalt
4 992	Billfallen Billfaller Kreisblatt	600	4	46	4	ℙ	42,40	14	90	I	A	265	184	1060	30	10	Do
2 916	Bitichen/Oberschl. Bitichener Wochenblatt	427	7	46	4	ℙ	75,60	18	94	I	A	270	197	1080	25	18	Fr
113 859	Blauen/Vogtl. Blauener Sonntags-Anzeiger	4 623	3,5	22	12	ℙ	178,50	28	97	I	E	425	292	5100	20	12	Sa
1 670	Rain a. Lech Rainer Stadt- und Landbote Wochenblatt der Stadt Rain und umliegenden Gemeinden	500 250					9,— 18,—	10	125	I, II	E	210 200	139 139		48 30		Do Sa
53 000	Ratibor Ratiborer Kreisblatt	500	4	46	4	ℙ	35,20	15	80	I	A	220	186	880	30	9	Do
5 382	Rakeburg i. Lanenbg. Amtliches Kreisblatt für den Kreis Herzogtum Lanenburg (Nur behördliche Bekanntmachungen)							10	90	I	A	210	185	420	38		Fr
82 000	Regensburg Regensburger Echo Sonntag Morgen-Post, Ostmark-Ausgabe mit Nebenausg. Welt am Sonntag, Die Post Sa., Fr. siehe München, Gef.-Ausg. Siehe Anzeige S. 159	5 000 15 661	5 7	22	12	ℙ	246,— 352,80	35 40	90 65	I, II I, II	B B	410 420	279 280	4920 5040	33 30	8	Fr Sa
2 550	Reichenstein/Schl. Bergglocke (Reichensteiner Zeitung u. Stadtblatt)	700	4	46	4	ℙ	44,80	8	90	I, II	E	280	189	1120	40	17	Fr
6 429	Rexben Amtliche Nachrichten des Kreises West-Sternberg	270	5	46	4	ℙ	52,—	20	90	I	A	260	186	1040		25	Fr
34 000	Reutlingen Die Wochenpost	420	2	46	4	ℙ	22,—	6	96	I	A	275	197	1100	34		Sa
7 426	Rheindt-Giesenfirchen Giesenfirchener Zeitung	234	3	46	6	ℙ	76,50	12	95	I	B	425	288	2550	25		Sa
21 000	Rheindt-Odenfirchen Rheinisches Volksblatt	1 395	5	46	6	ℙ	126,—	15	90	I	E	420	280	2520	25	8	Sa
5 683	Rodalben/Wfalz Gräfensteinbote	750	3	46	6	ℙ	75,60	10	90	I	A	420	280	2520	30	11	Sa
6 938	Rosenberg/Oberschl. Rosenberger Kreisblatt	300	6	46	4	ℙ	60,—	30	94	I	B	250	190	1000	25	5	Sa
5 355	St. Georgen/Schwarzw. Brigach-Bote, Wochenausgabe Siehe Anzeige S. 194	445	2	46	6	ℙ	49,80	6	92	I, II	E	415	282	2490	48	8	Sa
7 942	St. Louis St. Löniser Geschäfts-Anzeiger	850	3	46	6	ℙ	74,70	12	90	I	E	415	280	2490		12	Do
4 225	Sajel/Bez. Hamburg Sajeler Bote (Amtl. Nachrichten- u. Mitteilungsblatt f. d. Gemeinde Sajel) * m, 2x, 1. u. 15.	900					33,60			I	D	260	186				*
2 123	Schiltach/Schwarzw. Nachrichtenblatt	710	3,5	46	4	ℙ	37,10	8	95	I	F	265	195	1060	25	12	Fr
8 738	Schlawe Schlawer Kreisblatt DL IX 36 * Di. u. Fr.	620	4	46	4	ℙ	43,20			I	B	270	186	1080	24	18	*
13 398	Schmölln/Thür. Anzeigen- und Nachrichtenblatt für Schmölln Stadt u. Land	2 408	5	46	6	ℙ	127,50	12	90	I	A	425	280	2550	25	10	Fr
9 754	Schneeberg/Sa. Schneeberger Anzeiger. Bezirksbeilage von Erzgebirgischer Volksfreund, Aue/Sa. (Tageszeitung) Siehe Anzeige S. 6 Wochenend-Rundschau	3 163 300	2 5	22 46	12 6	ℙ	100,80 126,—	10 15	90 90	I, II I, II	B A	420 420	285 296	5040 2520	24 40	14 12	Fr Fr
12 097	Schwarzenberg/Sa. Schwarzenberger Anzeiger. Bezirksbeilage von Erz- gebirgischer Volksfreund, Aue/Sa. (Tageszeitung) Siehe Anzeige S. 6	3 117	2	22	12	ℙ	100,80	10	90	I, II	A	420	285	5040	24	14	Fr
35 000	Schweidnitz Kreisblatt	700	6	46	4	ℙ	62,40	20	96	I	A	260	197	1040	30		Fr
5 815	Seligentadt/Hess. Die Heimat (Wochenzeitschrift für Heimat, Sport und Sippengeschichte) Seligentädter Anzeiger (gefürzte Donnerstag-Ausgabe) siehe unter Tageszeitungen (Frst. Hess.)	1 420	3	22	9	ℙ	78,30	20	95	I		290	209	2610	48	14	Fr
2 812	Senden/Westf. Sendener Anzeiger	465	2	46	4	ℙ	20,80	4	90	I	A	260	190	1040			Fr

Einwohnerzahl	Erscheinungsort und Name der Wochenzeitung	Durchschnittsaufgabe des II. Vierteljahres 1936	Anzeigenteil				Textteil		Nachlaß		Satzviegel			Ercheinung			
			mm-Preis Rd.	Spaltenbr. mm	Spaltenzahl	Zeichenschrift	Seitenpreis Rk.	mm-Preis Rd.	Spaltenbr. mm	Maßstab	Werkstoff	Höhe mm	Breite mm	mm-Duformat	Autotypier (Minutenzahl)	Uhrzeit	Wochentag
33 000	Siegen/Weiff. Das Volk (Wochenzeitung für Politik, Christentum, Volkstum)	3 462	7	46	6	℞	176,40	30	72	I	B	420	279	2520	30	12	So
1 220	Silberberg Silberberger Stadtblatt	180	3	46	4	℞	32,40	10	92	I	E	270	195	1080	40		Sa
28 000	Sveher a. Rhein Der Hausfreund für Stadt und Land, Süddeutsche Ausgabe Sa.-Fr. siehe Hamm, Gef. Ausg. Siehe Anzeige S. 103	42 756	7	22	12	℄	344,40	32	68	I	B	410	280	4920	30		Sa
8 123	Stadthagen General-Anzeiger für Schaumburg-Lippe und die Umgegend von Hannover Siehe Anzeige S. 200	11 476	4	22	12	℞	210,24	35	67	I, II	A	438	280	5256	34		Sa
4 086	Stein b. Nürnberg Anzeiger		2	46	6	℞	49,80	6	90	I	A	415	279	2490	30	11	Sa
272 000	Stettin Pommersche Sonntagspost (Das Blatt der pomm. Familie). Beilage der pommerschen NS-Presse Siehe Anzeige S. 202	181 513	70	22	12	℞	3528,—	400	68	I	B	420	280	5040	30		So
46 000	Stolz/Pom. Kreisblatt des Landkreises Stolz	815	4	22	7	℞	53,20			I, II	A	190	164	1330	34		Sa
427 000	Stuttgart Schwäbischer Merkur (Ausland-Wochenausgabe) Schwäbische Sonntagspost (Illustrierte Wochenbeilage der NS-Presse Württemberg) Siehe Anzeige S. 204 Süddeutsche Blätter. Beilage zu 11 selbständigen Tageszeitungen: Strohgäuhote, Asperg, Gaisburger Zeitung, Stuttgart-Gaisburg, Brenztalbote, Giengen, Leonberger Zeitung, Allgemeiner Anzeiger, Lustnau, Maulbranner Tagblatt, Murrhardter Zeitung, Leintal- und Neckar-Vote, Schwaigern, Sädinger Tagblatt, Tailfinger Zeitung, Allgemeines Volksblatt, Trossingen	420	9	22	12	℞	444,96	40	72	I	B	412	288	4944	34	10	Sa
		14 671	180	22	12	℞	9072,—			I, II	A	420	280	5040	40		Sa
9 886	Traunstein/Obbay. Oberländer Heimat-Vote (Heimat und Volkstracht)		5	46	4	℞	51,—	30	90	I	A	255	186	1020	48	12	Mi
8 683	Trebnitz/Schlei. Trebnitzer Kreisblatt	530	6	46	4	℞	60,—	15	90	I, II	E	250	186	1000	20	17	Mi
4 418	Triberg Tennenbronner Anzeiger (Amtsblatt für die Gemeinde Tennenbrunn)	380	5	46	4	℄	54,—	15	90	I	A	270	186	1080	50	9	Sa
5 880	Ueberlingen Meersburger Gemeindeblatt	725	5	46	4	℞	56,—	15	90	I, II	E	280	186	1120	30	15	Sa
830	Waal/Schwaben Lokal-Anzeiger des Marktes Waal	385	2	46	4	℞	23,20	5	90	I	A	290	186	1160	20	12	Sa
4 041	Walldorf b. Frankfurt a. Main Freitags-Anzeiger für die Gemeinden Walldorf b. Frankfurt/W. und Mörfelden	1 976	3,75	46	4	℄	42,—	12	92	I, II	A	280	186	1120	24	15	Fr
48 000	Wandsbek Kreisblatt für Stormarn	670						14	84			235	172	270	34		Sa
2 242	Warin Verordnungsblatt des Kreises Wismar																
3 131	Wegeleben/Ditharz Herbst'sche Zeitung	876	2	46	6	℞	49,80			I	A	415	280	2490	36		Sa
4 081	Weinsberg/Witba. Dorf und Stadt (Illustrierte für Dorf und Stadt)	9 021	6	22	9	℞	159,30	25	67	I	A	295	220	265	30		Do
2 084	Weitnau Wochenblatt für Weitnau (Amtsblatt der Gemeinden Weitnau, Wengen und Nechtis)	415	2	46	4	℞	21,60			I		270	186	1080	40		Sa
22 000	Werdau Fortschritt (Werdauer Nachrichten- u. Anzeigenblatt)	2 719	7	46	6	℞	180,60	17	92	I	A	430	280	2580	40	14	Fr
2 541	Wünschelburg Wünschelburger Stadtblatt (Abendorfer Wochenblatt)	1 040	4	46	6	℞	99,60	12	92	I	E	415	280	2490	30		Fr
1 076	Zell/Dfr. Der Bote vom Waldstein	780	4	46	6	℞	106,08	15	93	I	A	442	280	2652	30		Sa
5 867	Zielentz Zielentzberger Kreisblatt	310	5	46	4	℞	46,—				A	230	186	920	25	12	Fr
2 771	Bülz Bülzer Stadtblatt	480	4	46	6	℞	99,60	12	90	I, II	E	415	280	2490	25	12	Fr



**Witten
im**

Weltgeschehen

durch den

JB

Seine Führerbilder, die herrlichen Aufnahmen von allen Ereignissen der Bewegung und des nationalsozialistischen Staates sind seine Hauptstärke. Der „JB.“ ist die Bilderzeitung für den Nationalsozialisten.

Juwüstrierte Beobachter



Arbeiter
Künstler
Bauern
Beamte

marschieren in einer
front, sind Träger
einer Idee, verbun-
den durch das Braun-
hemd der SA.

Kamerad
und Sprecher ist:



die aktive politische Wochenzeitung



Jeden Samstag
neu!
Preis 15 Pf.

Zeitschriften und Fachzeitschriften nach Fachgebieten

1. Teil: Zeitschriften allgemeinen Inhalts

1. Die Illustrierten
2. Familien-Zeitschriften
3. Frauen- und Mode-Zeitschriften
4. Heimat-Zeitschriften
- Kirchliche Unterhaltungs-Zeitschriften
5. Evangelische Zeitschriften
6. Katholische Zeitschriften
7. Zeitschriften anderer Bekenntnisse
8. Rundfunk-Zeitschriften
9. Akademische studentische Zeitschriften
10. Die Presse der Deutschen Arbeitsfront DAF
- Beamten- und Angestellten-Zeitschriften
11. Eisenbahnbeamte
12. Post- und Telegraphenbeamte
13. Polizeibeamte
14. Übrige Reichs-, Staats- und Kommunalbeamte
15. Kaufmännische Angestellte
16. Technische Angestellte
17. Verschiedene Beamten- und Angestellten-Zeitschriften

18. Film- und Photo-Zeitschriften
19. Jugend-Zeitschriften
20. Literatur-Zeitschriften
21. Zeitschriften der nationalen Organisationen
22. Zeitschriften für Rassen- und Sippenforschung
23. Zeitschriften für Reise, Verkehr und Bäder
24. Fahrpläne, Kursbücher
25. Programmhefte (Theater, Konzert, Varieté, Kabarett usw.)
26. Zeitschriften für Sammelwesen

Sport-Zeitschriften

Amtliche Sport-Organen

27. Allgemeine amtliche Sport-Zeitschriften
- Fachamtliche Organe des Deutschen Reichsbundes für Leibesübungen
28. Fachamt Turnen
29. Fachamt Fußball
30. Fachämter Leichtathletik; Handball; Schwimmen; Scherathletik; Vogen; Fechten; Hockey; Tennis; Rudern; Kanu-Sport; Eisklauf

31. Zeitschriften der verschiedenen Sportverbände (Deutscher Segler-Verband; Deutscher Bergsteiger- und Wander-Verband; Deutscher Radfahrer-Verband; Deutscher Kletter-Bund; Deutscher Schützen-Verband; Deutscher Golf-Verband; Deutscher Tischtennis-Bund)
32. Sonstige fachamtliche Organe
33. Nichtfachamtliche Sport-Zeitschriften, allgemein
34. Pferdesport
35. Motorsport
36. Flugsport
37. Jagd
38. Hundesport
39. Angelfischerei
40. Sonstige Sport-Zeitschriften
41. Sportvereins-Zeitschriften (Mitteilungsblätter örtlicher Vereine)
42. Sport-Zeitschriften (Beilagen von Tageszeitungen)
43. Kulturelle Zeitschriften
44. Verschiedene Zeitschriften

2. Teil: Fachzeitschriften

A. Die Reichs- und Hauptgruppen der Deutschen Wirtschaft

45. Zeitschriften der Industrie- und Handelskammern und Wirtschaft, allgemein

a) Reichsgruppe Industrie mit ihren Hauptgruppen

Hauptgruppe I: Bergbau, Eisen- und Metallgewinnung

46. Wirtschaftsgruppe A: Bergbau
47. Wirtschaftsgruppe B: Eisenschaffende Industrie
48. Wirtschaftsgruppe C: Nichteisenmetall-Industrie
49. Wirtschaftsgruppe D: Viehzucht-Industrie

Hauptgruppe II: Maschinenbau, Elektrotechnik, Optik, Feinmechanik

50. Wirtschaftsgruppe A: Stahl- und Eisenbau
51. Wirtschaftsgruppe B: Maschinenbau
52. Wirtschaftsgruppe C: Fahrzeugindustrie
53. Wirtschaftsgruppe D: Luftfahrtindustrie
54. Wirtschaftsgruppe E: Elektroindustrie
55. Wirtschaftsgruppe F: Feinmechanik und Optik

56. Hauptgruppe III: Eisen-, Blech- und Metallwaren-Industrie

Hauptgruppe IV

Wirtschaftsgruppe A: Steine und Erden:

57. Fachgruppen 1 bis 7: Zementindustrie; Kalkindustrie; Feuerfeste Industrie; Natursteine für den Wege-, Bahn- und Wasserbau; Ziegelindustrie; Gipsindustrie; Steinzeugindustrie

58. Fachgruppen 8 bis 13: Kalksandsteinindustrie; Sand- und Kiesindustrie; Kreideindustrie; Zementindustrie; Zementgipsindustrie; Betonsteinindustrie

59. Fachgruppen 14 bis 18: Tonindustrie; Schwerspat; Gipsindustrie; Kalkstein-Gruben und Kaolinwerke; Stein- und Terrazzo-Mahlwerke

60. Fachgruppen 19 bis 26: Naturwerksteinindustrie; Schlackenindustrie; Marmorindustrie; Folier- und Leichtbauplatten; Schieferindustrie; Hochofenschlacke; Gesteinsaufbereitung; Naturasphaltsteinindustrie

61. Wirtschaftsgruppe B: Bauindustrie

Wirtschaftsgruppe C: Holzverarbeitende Industrie:

62. Fachgruppe 1: Möbelindustrie
63. Fachgruppe 2: Musikinstrumentenindustrie
64. Fachgruppe 3: Bauindustrie (Holz)
65. Fachgruppe 4: Verpackungsmittelindustrie (Kisten, Fässer, Holzkoffer, Holzspannschachteln, Holzwohle)
66. Fachgruppe 5: Schälholz verarbeitende Industrien (Sperrholz, Zigarettenkisten und Zigarettenwickelformen, Holzstanzwaren)
67. Fachgruppe 6: Holzwarenindustrie (Holzwerkzeugindustrie, Haus- und Küchengeräteindustrie, Schuhbedarfsartikelindustrie, Bestandteileindustrie, Zeichen-, Mal-, Büro- und Schulgeräte-

68. Fachgruppe 7: Schnitz- und Formerkstoffe verarbeitende Industrien (Celluloidwaren, Waren aus Pressstoffen, Waren aus chemischen Kunststoffen, Waren aus natürlichen Schnitz- und Formerkstoffen, Strohwaren)
69. Fachgruppen 8 und 9: Stroh-, Schirmgriff- und Peitschenindustrie; Besen-, Bürsten- und Pinselindustrie
70. Fachgruppe 10: Korbindustrie
71. Fachgruppe 11: Korbwaren-, Korbmöbel- und Stuhlrohrindustrie
72. Wirtschaftsgruppe D: Glasindustrie
73. Wirtschaftsgruppe E: Keramische Industrie
74. Wirtschaftsgruppe F: Sägeindustrie
- Hauptgruppe V: Chemie, technische Öle und Fette, Papier
75. Wirtschaftsgruppe A: Chemische Industrie
76. Wirtschaftsgruppe B: Papier-, Pappen-, Zellstoff- und Holzstoff-erzeugung
77. Wirtschaftsgruppe C: Druck und Papierverarbeitung
- Hauptgruppe VI: Leder, Textilien, Bekleidung
78. Wirtschaftsgruppe A: Lederindustrie
79. Wirtschaftsgruppe B: Textilindustrie
80. Wirtschaftsgruppe C: Bekleidungsindustrie
- Hauptgruppe VII: Nahrungsmittel
- Wirtschaftsgruppe A: Lebensmittelindustrie:
81. Fachgruppen 1 und 2: Getreidemüllindustrie; Schäl- und Mühlenindustrie
82. Fachgruppe 3: Brotindustrie
83. Fachgruppe 4: Süßwarenindustrie
84. Fachgruppe 5: Fleischwarenindustrie
85. Fachgruppe 6: Fischindustrie
86. Fachgruppe 7: Öle und Fette (Ölmüllindustrie, Margarine-industrie)
87. Fachgruppe 8: Obst- und Gemüseverwertungsindustrie
88. Fachgruppen 9 bis 12: Stärkeindustrie; Nahrungsmittelindustrie; Futtermittelindustrie; Kaffee-Erzeugnisse
89. Fachgruppe 13: Kühlindustrie
90. Fachgruppen 14 und 15: Schaumweinindustrie; Mineralwasserindustrie
91. Fachgruppe 16: Tabakindustrie
92. Fachgruppe: Verschiedene Lebensmittelzweige, Sammelgruppe (Gewürzindustrie, Schmelzkäseindustrie, Kunsthonigindustrie, Wermutindustrie, Essenzindustrie, Essigindustrie, Senf-industrie, Eispulver- und Eisbindemittelindustrie)

93. Wirtschaftsgruppen B und C: Brauereindustrie; Malzindustrie
 94. Wirtschaftsgruppe D: Zuckerindustrie
 95. Wirtschaftsgruppe E: Spiritusindustrie

b) Reichsgruppe Handwerk

96. Handwerk, allgemein (auch Handwerkskammern)
 A: Nahrungs- und Genussmittelhandwerk
 97. Bäckerhandwerk
 98. Konditorei- und Backwarenhandwerk
 99. Mäckerhandwerk
 100. Fleischerhandwerk
 101. Brauer- und Mälzerhandwerk
 B: Bauhandwerk
 102. Baugewerk
 103. Dachdeckerhandwerk
 104. Elektroinstallateurhandwerk
 105. Glaserhandwerk
 106. Installateur- und Klempnerhandwerk
 107. Malerhandwerk
 108. Pflasterer- und Straßenbauhandwerk
 109. Schornsteinfegerhandwerk
 110. Bildhauer- und Steinmetzhandwerk
 111. Stukkateur- und Gipsverhandwerk
 112. Sattler-, Tapezier- und Polstererhandwerk
 113. Töpfer- und Steinzeughandwerk
 114. Zimmerhandwerk
 C: Metallhandwerk
 115. Büchsenmacher- und Messerschmiedehandwerk
 116. Graveur- und Gürtlerhandwerk
 117. Juwelier-, Gold- und Silberschmiedehandwerk, Edelsteinschleiferhandwerk
 118. Kraftfahrzeughandwerk
 119. Mechanikerhandwerk
 120. Schlosserhandwerk, Schmiedehandwerk
 121. Uhrmacherhandwerk
 D: Holzverarbeitendes Handwerk
 122. Böttcher- und Kisterhandwerk
 123. Bürsten- und Pinselmacherhandwerk
 124. Drechslerhandwerk
 125. Korbmacherhandwerk
 126. Musikinstrumentenmacherhandwerk
 127. Stellmacher- und Karosseriebauhandwerk
 128. Tischlerhandwerk
 E: Bekleidungshandwerk
 129. Färber- und Chemischreinigerhandwerk
 130. Kürschner-, Hut- und Handschuhmacherhandwerk
 131. Schuhmacherhandwerk

132. Schneiderhandwerk (Damen- und Herrenschneider)
 133. Schuhmacherhandwerk
 134. Wäferschneider-, Weber- und Strickerhandwerk
 F: Graphisches Handwerk
 135. Buchbinderhandwerk, Buchdruckerhandwerk
 136. Photographenhandwerk
 G: Verschiedene Handwerkszweige
 137. Bandagisten- und Orthopädiemechanikerhandwerk
 138. Friseurhandwerk
 139. Optiker- und Feinmechanikerhandwerk
 140. Seiler-, Reepschläger- und Segelmacherhandwerk
 141. Schilderhersteller-, Schildermaler- und Lichtreflektorenhandwerk
 142. Zahntechnikerhandwerk

c) Reichsgruppe Handel

143. Wirtschaftsgruppe Groß-, Ein- und Ausführhandel
 144. Wirtschaftsgruppe Einzelhandel
 145. Wirtschaftsgruppe Gaststätten- und Beherbergungsgewerbe
 146. Wirtschaftsgruppe Ambulantes Gewerbe
 147. Wirtschaftsgruppe Vermittlergewerbe

Selbständige Fachgruppen der Reichsgruppe Handel

148. Fachgruppe Kunstgewerbe
 149. Fachgruppe Bewachungsgewerbe
 150. Fachgruppe Automatenaufstellgewerbe
 151. Fachgruppe Blumenbindereien
 152. Fachgruppe Badebetriebe
 153. Fachgruppe Außenwerbung

d) Reichsgruppe Banken

154. Wirtschaftsgruppen A bis F: Privates Bankgewerbe; Öffentliche Banken mit Sonderaufgaben; Öffentlich-rechtliche Kreditanstalten; Sparkassen; Kreditgenossenschaften; Kreditunternehmungen verschiedener Art

e) Reichsgruppe Versicherungen

155. Wirtschaftsgruppen A und B: Privatversicherung; Öffentlich-rechtliche Versicherung

f) Reichsgruppe Energiewirtschaft

156. Wirtschaftsgruppen Elektrizitätsversorgung, Gas- und Wasserversorgung

Die Organisation des Verkehrsgewerbes

157. Reichsverkehrsgruppen Seeschifffahrt, Binnenschifffahrt
 158. Reichsverkehrsgruppe Kraftfahrzeuge
 159. Reichsverkehrsgruppe Fuhrgewerbe
 160. Reichsverkehrsgruppe Schienenbahnen
 161. Reichsverkehrsgruppe Expeditionen und Lagerei
 162. Reichsverkehrsgruppe Hilfsgewerbe des Verkehrs (Reisevermittlung, Schlafwagen- und Speisewagenbetriebe)

B. Reichskulturkammer

163. Reichsmusikkammer
 164. Reichskammer der bildenden Künste (Baukunst, Gartengestaltung, Malerei, Bildhauerei, Kopien, Künstlerbedarf, Graphik, Kunst- und Antiquitätenhandel, Kunstverlag und Kunstblatthandel, Kunstszene, Vereine usw.)
 165. Reichstheaterkammer (Bühne, Tanz, Artistik, Schaustellung)
 166. Reichsschrifttumskammer (Schriftsteller, Buchhändler, Bibliothekare,

Verbehalter, Werbeleiter, Adressbuch- und Anzeigenbuch-Gewerbetreibende)

167. Reichspresskammer (Zeitungs-, Zeitschriftenverleger, Korrespondenz- und Nachrichtenbüros, Lesezirkelbesitzer, Zeitungs- und Zeitschriften-Großisten und Einzelhändler, Bahnhofsbuchhändler, Presse-Photographen und -Stenographen, Verlagsangestellte)
 168. Reichsrundfunkkammer
 169. Reichsfilmkammer

C. Reichsnährstand

170. Hauptabteilung I: Der Mensch (Der Mann, die Frau, die Landjugend, Bauernschulung, Bauernsiedlung)
 Hauptabteilung II: Der Hof
 171. Boden- und Ackerpflanze (Ackerbau, Düngung, Saat, Pflanzenschutz, Landeskultur, Grünland)
 172. Tiere (Allgemeine Tierzucht und Tierhaltung, Fütterung, Veterinärwesen, Milchwirtschaft, Kleintiere)

173. Garten (Gemüse, Obst, Baumschulen, Blumen, techn. Betriebsmittel)
 174. Wein
 175. Wald und Forst
 176. Fische (Allgemeine Fischerei, Teich-, Seen- u. Flußwirtschaft, Küstefischerei)
 177. Landwirtschaftliches Bauwesen
 178. Landwirtschaftliches Maschinenwesen
 179. Hauptabteilung III: Der Markt

D. Verschiedenes

a) Deutsches Recht

180. Richter, Staatsanwälte, Rechtspfleger, Verwaltungsjuristen, Rechtsanwälte, Notare, Hochschullehrer, Jungjuristen
 181. Wirtschaftsrechtler (Wirtschaftstrennhändler und Volkswirte)

b) Erziehung und Unterricht

182. Hoch-, Höhere- und Mittelschulen
 183. Volks- und andere Schulen
 184. Erziehung und Unterricht, allgemein
 185. Stenographie

c) Geschichte und Erdkunde

d) Heilkunde und Gesundheitspflege

187. Medizinische Fachblätter
 188. Naturheilkundige
 189. Krankenhäuser und Sanatorien
 189 a. Verschiedenes

e) Ingenieurwesen, Technik

f) Mathematik, Astrologie und Astronomie

g) Naturwissenschaft

h) Philologie und Sprachwissenschaften

i) Philosophie

k) Theologie

195. Evangelische Zeitschriften
 196. Katholische Zeitschriften
 197. Zeitschriften anderer Bekenntnisse

l) Sozialwissenschaft, Statistik

198. Arbeiter- und Angestelltenbewegung
 199. Enthaltensamkeitsblätter (Abstinenz)
 200. Feuerchutz- und Feuerlöschwesen
 201. Grundstücks-, Hypotheken-, Wohnungs- und Siedlungswesen, Hausbesitz
 202. Buchhaltung, Organisation, Statistik, Sozialwissenschaft im allgemeinen
 203. Wohlfahrtspflege und Fürsorge

m) Wehrmacht

n) Sonstiges

Namentliches Verzeichnis der Zeitschriften und Fachzeitschriften

	Seite		Seite		Seite
Nachener Haus- u. Grundbesitzerzeitung Aachen — Aachen	406	Allgem. D. u. Zeit-Zeitung — Berlin	398	Antl. Kur- u. Fremdenliste für Bad Grund — Bad Grund (Harz)	358
NAC-Jahresplan — Berlin	302	Allgem. Produktzeitg. — Berlin	415	Antl. Kur- und Fremdenliste von Bad Landeck — Bad Landeck/Schlef.	350
NAC der Säuglingspflege — Stuttgart	457	Allgemeiner Samen- u. Pflanzen-Anzeiger — Leipzig	443	Antl. Kurliste — Bad Gandersheim	358
Das NAC der Schuhfabrikation — Erfurt	395	Allgem. Sängszeitung — Jerslohn	430	Antl. Kurliste — Oberhof/Thür.	360
8 Pfg. Illustrierte für Jedermann — Augsburg	321	Allgem. Sattler-Zeitung — Berlin	405	Antliche Kurliste von Bad und Stadt Brückenaau — Brückenaau	356
Die Adersholle — Hamm/Weff.	435	Allgem. Schlosser- und Maschinenbauer-Zeitung — Lübeck	407	Antl. Kurliste Bad Charlottenbrunn — Bad Charlottenbrunn	356
Adresse u. Anzeige — Berlin	433	Allgem. Sportzeitung — Ludwigshafen, siehe A. S. B.		Antl. Kurliste von Bad Kissingen — Bad Kissingen	359
Der Adventbote — Hamburg	338	Allgem. Tapezierer-Zeitung — Berlin	405	Antl. Kurliste f. d. Dtschbäder Graal, Müritz, Neuhaus, Tierhagen, Ribnitz, Gütrow, Alt- u. Niehagen, Ahrenshoop i. Pom. u. d. Luftkurort Ribnitz-Stadt — Ribnitz/Mecklg	361
Afrika-Nachrichten — Leipzig	378	Allgem. Tischler-Zeitung — Berlin	400	Antl. Kurliste f. d. Kurort Reinerz — Bad Reinerz/Schlef.	361
Afrika-Rundschau — Hamburg	378	Allgem. Verlosungstabelle — Grünberg/Schlef.	422	Antl. Kurliste d. Rügenbäder — Stralsund	361
Aggar-Markt — Freital	435	Allgem. Vermessungs-Nachrichten — Berlin	457	Antl. Kurliste v. Bad Schandau — Bad Schandau	361
Ahlbeder Bade-Anzeiger — Ahlbed	355	Allgem. Viehhandels-Zeitung — Berlin	415	Antl. Kurliste d. Bades Salzbrunn — Bad Salzbrunn	361
Adem. Blätter — Berlin	340	Allgem. Wegweiser — Berlin	321	Antl. Kurliste v. Bad Schandau — Bad Schandau	361
Ademische Flieger Nachrichten — Berlin	372	Allgem. Zeitschrift f. Psychiatrie — Berlin	452	Antl. Kurliste Schreiberhan im Riesengebirge — Ober-Schreiberhan	360
Altien Artist — Berlin	421	Am u. Weide — München	440	Antl. Kurliste d. Luftkurortes Thale/Harz — Thale/Harz	361
Der Altivist — Berlin	377	Der Alte — Uttenburg/Thür.	372	Antl. Kurliste — Bad Tölz	361
Alkohol — Berlin	399	Alle Kameraden — Celle	352	Antl. Kurliste f. Bad Warmbrunn — Bad Warmbrunn	362
Alles für Alle — Berlin	321	Der Altenburger Papierer — Schotten	395	Antl. Mitteilungen in Entschuldigungsachen — Berlin	434
Allgem. Anhalt. Hausbesitzer-Zeitung — Bernburg	407	Alle Waage siehe Kolonialwaren- u. Feinstoffzeitung Alle Waage		Antl. Mitteilungsblatt für das gewerbliche Unterrichts- u. Reg.-Bezirk. Aachen, Düsseldorf, Köln, Koblenz, Trier, Wiesbaden — Langenlacha	440
Allgem. Anzeiger für Brauereien, Mälzereien u. Hopfenbau — Mannheim	400	Alt-Lathol. Volksblatt — Freiburg i. Brsg.	338	Antl. Nachrichten der Hess.-Rassauischen Baugeverks-Vereinsgenossenschaft Reichsunfallversicherung — Frankfurt a. Main	423
Allgem. Anzeiger f. Buchbindereien — Stuttgart	412	Altöttinger Liebfräuleinbote — Altötting	335	Antl. Nachrichten f. Reichsversicherung — Berlin	423
Allgem. Automobil-Zeitung — Berlin	371	Altpreussische Geschlechterkunde — Heiligendahl	355	Antl. Ostdeutscher Taschensfahrplan — Frankfurt/O.	363
Allgem. Bade-Anzeiger f. d. Bäderorte Bauerhufen, Bodenhausen, Deep, Finkenhausen, Großmüllern, Heusenhausen, Kleinmüllern, Laase, Nest, Sorenbahn — Adsin	359	Aluminium — Berlin	385	Antl. Reichsbahntourbuch für Südwestdeutschland — Karlsruhe	366
Allgem. Börse-Zeitung — Berlin	421	Am heiligen Quell deutscher Kraft — München	379	Antl. Schulanzeiger f. Oberfranken u. Mittelfranken — Bayreuth	447
Allgem. Brauer- u. Hopfen-Zeitung — Nürnberg	400	Antl. Anzeiger d. Kurverwaltung Bad Reisin — Bad Reisin	360	Antl. Schulblatt — Kassel	449
Allgem. Braumeister-Zeitung — Berlin	400	Antl. Badeanzeiger für die Dtschbäder Rejerow, Carlshagen, Mülpinsee und Neckerig — Wolgast	362	Antl. Schulblatt d. Regierung in Siegnig — Siegnig	449
Allgem. Deutsche Bäder- u. Konditor-Zeitung — Stuttgart	402	Antl. Badeliste Dtschbad Jinnowig — Jinnowig	362	Antl. Schulblatt f. d. Reg.-Bezirk Aachen — Aachen	447
Allgem. Deutsche Haus- und Grundbesitzer-Zeitung — Berlin	466	Antl. Berliner Taschensfahrplan — Berlin	362	Antl. Schulblatt f. d. Reg.-Bezirk Alfenstein — Alfenstein	447
Allgem. Deutsche Konditor-Zeitung — München	402	Antl. Fremdenliste Moorbad Ribling — Bad Ribling	355	Antl. Schulblatt f. d. Reg.-Bezirk Arnberg — Arnberg	447
Allgem. Deutsche Mühlenzeitung — Berlin	397	Antl. Fremdenliste — Heringsdorf	350	Antl. Schulblatt f. d. Reg.-Bezirk Aurich — Aurich/Nistrisf.	447
Allgem. Deutsche Pensionär-Zeitung — Potsdam	349	Antl. Fremdenliste — Bad Reichenhall	361	Antl. Schulblatt f. d. Reg.-Bezirk Breslau — Breslau	448
Allgem. Deutsche Schützen-Zeitung — Halle a. d. Saale	373	Antliche Fremdenliste — Schierke	361	Antl. Schulblatt f. d. Reg.-Bezirk Düsseldorf — Düsseldorf	448
Allgem. Evang.-Lutherische Kirchenzeitung — Leipzig	463	Antl. Fremdenliste Bennedenstein — Bennedenstein	356	Antl. Schulblatt f. d. Reg.-Bezirk Hannover — Hannover	449
Allgemeine homöopathische Zeitung — Leipzig	455	Antl. Fremdenliste für das Dtschbad Krendsee — Braunschweig	356	Antl. Taschensfahrplan Teil I f. d. Verkehrsgebiet Niederachsen — Hannover	363
Allgemeine Hotel-Rundschau — Berlin	419	Antl. Fremdenliste von Bad Wörishofen — Bad Wörishofen	362	Antl. Taschensfahrplan Teil II für das Verkehrsgebiet Magdeburg — Magdeburg	364
Allgem. Gut-Zeitung — Berlin	410	Antlich. Innungsblatt der Herrenschneider - Zwangsinnung zu Dresden — Dresden	410	Antl. Wohnungs-Anzeiger der Stadt München — München	469
Allgem. Lederwarenzeitung — Berlin	415	Antl. Kraftpost-Taschen-Fahrplan für Baden — Karlsruhe	363		
Allgem. Musikzeitung — Leipzig	430	Antl. Kur- und Fremdenliste — Ziegenhals	362		
Allgem. Obst- u. Gemüse-Zeitung mit Delikatessen-Anzeiger, Wein- u. Zwirnfäden-Zeitung — Heidelberg	398				

Seite

Die Bekleidungsarbeit — Berlin 342

Befug und Bilanz — Stuttgart 471

Beobachter im Uhrenhandel — Halle a. d. Saale 414

Bereitschaftsdienst Groß-Berlin — Berlin 456

Der Bergbau — Gelsenkirchen 348

Bergheil — Magdeburg 375

Berg. Hausbesitzer-Ztg. — Wuppertal-Barmen 470

Berg. Haus- u. Grundbesitzer-Ztg. — Solingen 460

Berg. Wirtschaftsblatt — Wuppertal-Eibfeld 384

Der Bergsteiger — München 370

Berichte d. Deutschen Chem. Gesellschaft — Berlin 303

Berichte der Deutschen Keramischen Gesellschaft G. B. — Berlin 305

Berichte über d. ges. Gynäkologie u. Geburtshilfe sowie deren Grenzgebiete — Berlin 452

Berlin-Brandenburgische Gastwirts-Ztg. — Berlin 419

Berliner Bär — Berlin 321

Berliner Bauen-Nachweis — Berlin 389

Berliner Börsen-Berichte — Berlin 422

Berliner Börsen-Revue — Berlin 422

Berliner Damenschneiderei — Berlin 410

Der Berliner Eisenwarenhandel — Berlin 415

Berliner Evangel. Sonntagsblatt — Berlin 330

Berliner Finanzblatt — Berlin 422

Berliner Hausfrau — Berlin siehe Hausfrau

Berliner Illustr. Zeitung — Berlin 321

Berliner Kugler-Zeitung — Berlin 373

Berliner Kommunale Mitteilungen Berlin 347

Berliner Malerzeitung — Berlin 404

Berliner Monatshefte — Berlin 377

Berliner Neueste Hypotheken u. Grundstücks-Nachrichten — Berlin 466

Berliner Programm — Berlin 356

Berliner Ruder-Club-Nachrichten — Berlin 373

Berliner Schuhmacherzeitung — Potsdam 411

Berliner tierärztl. Wochenschrift — Berlin 438

Berliner Vorortheim — Berlin 406

Berliner Wohnungs-Anzeiger — Berlin 406

Berlin hört u. sieht — Berlin 338

Berlin-Nürmbergsche Schneiderzeitung — Berlin 410

Bernwardtsblatt — Hildesheim 336

Berolina — Berlin 365

Die Berufsgenossenschaft — Berlin 423

Bejler's Hauswirtschaftliche — Langen b. Frankfurt a. Main 326

Das Bestattungsweisen — Berlin 473

Bethania — Herrnhut/Sa. 332

Beth-El — Bethel b. Bielefeld 330

Beton und Eisen — Berlin 380

Betonsteinzeitung — Berlin 388

Die Betonstraße — Berlin 388

Das Betonwert — Berlin 388

Der Betriebsführer — Berlin 465

Die Betriebskrankenkasse — Essen 423

Betriebsleitervereinigung Deutscher Privat-Eisenbahnen und Kleinbahnen — Wanne-Eidel 347

Die Betriebswirtschaft — Stuttgart 471

Die Bewegung — München 341

Bejers f. Alle — Leipzig 323

Bejers Mode für Alle — Leipzig 326

Bejers Modenblatt — Leipzig 326

Bejers Monatsblatt f. Handarbeit und Wäsche — Leipzig 326

Bezirksbeilagen des Auto- u. Motortradmarkt — Pößneck 415

Seite

Bezugsquellenliste f. Berlin u. Baubedarf — Leipzig 300

Biblische Zeitschrift — Paderborn 464

Die Biene und ihre Zucht — Offen- burg 440

Die Bienenvpfege — Ludwigsburg 440

Bieneuwirtschaftl. Zentralblatt — Hannover 430

Der Bierverleger — Lübeck 400

Das Bild — Karlsruhe/Bad. 432

Bildmessung und Luftbildwesen — Berlin 457

Bildung und Erziehung — Mün- ster/Westf. 450

Der Bildwart — Berlin 350

Der Billardgesellschaft — Dresden 373

Biologie Dr. med. Schäfers — Lidenburg/Elb. 456

Biochem. Zeitschrift — Berlin 452

Bioklimatische Beiblätter d. me- teorologischen Zeitschrift — Braunschweig 461

Der Biologe — München 454

Biolog. Zentralblatt — Leipzig 461

Blankenburger Fremdenblatt — Blankenburg/Harz 356

Das Blatt der Frau — Berlin 325

Das Blatt der Hausfrau — Berlin 325

Blatt f. Patent-, Muster- u. Zeichenwesen — Berlin 470

Blätter des Bayer. Landesvereins f. Familienkunde — München 355

Blätter f. Bücherfreunde — Leipzig 433

Blätter f. Deutsche Philosophie — Berlin 462

Blätter d. Deutschen Roten Kreuzes — Berlin 456

Blätter f. Fränkische Familienkunde — Nürnberg 355

Blätter f. Genossenschaftswesen — Berlin 470

Blätter für junge Kaufleute — Hamburg 344

Blätter f. prakt. Trinkerhilfe u. Rauschgiftbekämpfung — Berlin 465

Blätter f. Schulpraxis u. Erziehungs-wissenschaft — Lauf a. d. Pegnitz 449

Blätter d. Schwab. Abvereins — Tübingen 329

Blätter d. Städtischen Bühnen — Erfurt 366

Blätter des Stadttheaters Altona — Altona a. d. Elbe 365

Blätter des Stadttheaters Bremer- haven — Wefermünde 367

Blätter für Steuer-, Sozialver- sicherung u. Arbeitsrecht — Berlin 470

Blätter der Volksbühne — Berlin 365

Blätter des Velzheimer Waldver- eins — Velzheim 362

Bleibe gesund — Kottweil 456

Die Blindenwelt — Berlin 472

Die Blume im Heim — Berlin 431

Blumen-Winderei-Bedarf — Han- nover 421

Der Blumen- u. Pflanzendau — Berlin 441

Bodenkunde u. Pflanzenernährung — Berlin 438

Bodenreform — Berlin 466

Jacob-Böhme-Zeitung — Görlitz 411

Das Volkwerk — Stettin 329

Donifatiusbote — Fulda 336

Bonner Hausbesitzer-Zeitung — Bonn 467

Bord-Zeitung — Stettin 361

Börsenblatt f. d. Deutschen Buch- handel — Leipzig 433

Botan. Centralblatt — Jena 461

Der Bote — Berlin 330

Der Bote für die deutsche Frauen- welt — Potsdam 327

Bote des M. R. C. Magdeburger Ruder-Club e. V. — Magdeburg 375

Boyerblätter — München 372

Seite

Boxsport — Berlin 369

Der Brandenburger Frontkämpfer — Potsdam 354

Der Brandwart — Dresden 466

Das Branntweinmonopol — Grä- fenthal/Thür. 399

Die Braune Post — Düsseldorf 323

Der Braune Reiter — Berlin 351

Braune Wirtschaftspost — Düssel- dorf 471

Braunshöhe — Halle a. d. Saale 385

Braunlager Anzeigung — Estrich/ Südharz 357

Braunschweiger Blätter — Braun- schweig 377

Braunschweig. Konserven-Zeitung — Braunschweig 398

Braunschweig. Volksblatt — Braun- schweig 330

Braunschweigische Wirtschaft — Braunschweig 383

Braunschweigische Wohnwirtschaft — Braunschweig 467

J. A. Brechts Monatshefte — Remlingen 370

Bremer Kirchenzeitung — Bremen 331

Bremische Hausbesitzer-Zeitung — Bremen 467

Brennerei-Ztg. — Erfurt 300

Die Brennessel — München 324

Brennstoff-Chemie — Essen a. d. Ruhr 394

Brennstoff- und Wärmewirtschaft — Halle a. d. Saale 458

Breslauer Hausbesitzer-Zeitung — Breslau 467

Breslauer Wohnungsanzeiger — Breslau 467

Breslauer Wohnungs-Zeitung — Breslau 467

Briefe an Deutsche Christen — Weimar 463

Der Briefmarkenhändler — Niebüll 368

Der Brothändler — Hamburg 417

Brüdenberger Fremdenblatt — Brüdenberg 356

Brun's Beiträge zur Klinischen Chir- urgie — Berlin 452

Das Buch für Alle — Berlin 321

Büchertunde der Reichsstelle zur Förderung des Deutschen Schrift- tums — Bayreuth 433

Der Bücherwurm — Marktleeberg b. Leipzig 352

Buch und Volk — Leipzig 433

Buch- u. Werbekunst — Leipzig 433

Die Bühne — Berlin 432

Bühnenblätter des Friedrich-Thea- ters — Dessau 365

Bühnenblätter des Potsdamer Schauspielhauses — Potsdam 367

Bühnenblätter mit Programm des Nationaltheaters Mannheim — Mannheim 367

Bühnentechnische Rundschau — Stuttgart 433

Bunte Blätter f. Kleinkunst u. Tanz — Düsseldorf 366

Bunte Hausfrauenkunde — Halle a. d. Saale 366

Die Burg — Köln 351

Der Bürgermeister — Karlsruhe i/Bad. 348

Bürgerwacht — Hannover 328

Burghagens Zeitschrift für Büro- bedarf — Hamburg 471

Der Burgnappe — Böggermoor 335

Büro-Bedarf-Rundschau — Berlin 470

Die Büro-Industrie — Berlin 391

Der Büromaschinen-Mechaniker — Bielefeld 407

Burschenschaftliche Blätter — Eise- nach 340

Büsumer Kurzzeitung — Büsum 356

Butonia — Naunhof b. Leipzig 397

Die Blüte — Berlin 342

Die Wüttenquelle — Baden-Baden 327

Der Butter- und Fettwarenverkehr — Berlin 415

Seite

Caritas — Freiburg/Brsg. 472

Caro-System Rudolf Maurer — Berlin 410

Celulosechemie — Berlin 393

Centralblatt für die Zuckerindustrie — Magdeburg 400

Chemiker-Zeitung — Aachen 394

Chem. Apparatur — Leipzig 394

Die Chem. Fabrik — Berlin 393

Die Chem. Industrie — Berlin 393

Die Chem. Industrie N. (Nach- richter-Ausz.) — Berlin 393

Chem. Zentralblatt — Berlin 393

Chemnie — Chemnie 357

Der Chirurg — Berlin 452

Der Christenbote — Stuttgart 334

Die Christengemeinschaft — Stutt- gart 465

Christenkrenz u. Hakenkrenz — Dresden 331

Christentum u. Leben — Frankfurt a. Main 463

Die christliche Familie — Essen a. d. Ruhr 336

Christliche Freiheit — Frankfurt a. Main 463

Das Christliche Haus — Berlin 330

Christliche Kinderpflege — Dres- den 472

Die christliche Kunst — München 432

Der christliche Pilger — Zweyer a. Rh. 338

Die christliche Schule — Dresden 448

Die Christliche Welt — Stuttgart 334

Chrysolognus — Paderborn 464

Der Club an der Alster — Hamburg 374

Collegium — Darmstadt 395

Colon — Leipzig 414

Concordia — Freiburg/Brsg. 430

Corona — München 379

Correspondenz Gels — Berlin 473

Corset-Specialist u. Wäsche-Jour- nal — Berlin 306

Coupons-Zeitung — Berlin 422

C. L. — M. V. Mitteltg. d. Deut- schen Amateur-Sende- u. Ent- pfangungs-Dienstes e. V. — Berlin 434

Creditreform — Leipzig 422

Dachleder-Zentralblatt — Berlin 403

Dahlein — Leipzig 323

Die Dame — Berlin 321

Der Damenpug — Berlin 410

Dammtor-Zeitung — Hamburg 474

Danziger Arzteblatt — Danzig 453

Danziger Hausfrau — Danzig siehe Hausfrau

Danziger Landstand — Danzig 435

Danziger Wirtschaftszeitung — Danzig 383

Der Darmstädter Student — Darm- stadt 340

Darmstädter Wochenschau — Darmstadt 357

Darmzeitung — Berlin 415

Der Damen-Markt — Berlin 415

DBZ-Zeitschrift — Koblenz 428

D. D. S. E. Der Deutsche Kraft- fahrer Schlesiens — Breslau 428

Dein Gärtchen — Berlin 441

Dein Helfer im Obst- u. Garten- bau, bei Kleintier-, Geflügel- u. Wienerzucht — Berlin 441

Dein Reich komme — Wernigerode/ Harz 463

Defosel — Berlin 415

Defoswa, Deutsche Licht- u. Wasser- schzeitung — Dresden 424

Dental-Echo — Berlin 387

Dental-Magazin — Bielefeld 414

Der Dental-Markt — Leipzig 418

Dentistische Reform — Berlin 413

Dermatologische Wochenschrift — Leipzig 454

Seite	Seite	Seite	Seite
Dermatologische Zeitschrift — Berlin	452	Die deutsche Eierwirtschaft — Berlin	445
Der Destillateur und Likörfabrikant — Leipzig	399	Deutscher Eisenhandel — Berlin	416
Deutsches Adelsblatt — Berlin	352	Deutsche Eisenwarte — Nürnberg	388
Deutscher Alkoholgegner — Berlin	465	Das deutsche Elektrohandwerk — Frankfurt a. Main	404
Deutsche Allgemeine Friseur-Zeitung — Berlin	412	Der Deutsche Elektro-Instalateur — Dresden	404
Deutsche Allgemeine Handwerks-Zeitung — Hannover	401	Der Deutsche Erwerbsgartenbau — Frankfurt a. d. Oder	442
Deutsche Alpen-Zeitung — München	360	Der deutsche Erzieher — Stuttgart	450
Deutsche Apotheker-Zeitung — Berlin	393	Die deutsche Effigindustrie — Berlin	399
Deutsche Arbeit — Berlin	377	Deutsche Evangelische Erziehung — Frankfurt a. Main	448
Deutsches Arbeitsrecht — Mannheim	446	Deutsche Export-Zeitung — Berlin	413
Deutsches Archiv für klinische Medizin — Berlin	452	Deutsche Fahrzeug-Technik — Gera	386
Die Deutsche Artillerie — München	473	Deutsche Familien-Illustrierte — Berlin	321
Deutsche Artifik — Berlin	432	Der Deutsche Farbenhändler — Berlin	416
Deutsches Ärzteblatt — Berlin	452	Deutsche Färberei-Zeitung — Wittenberg/Weg. Halle	409
Deutsche Ärztezeitung — Berlin	452	Deutsche Fächterzeitung — Hanau	369
Der Deutsche im Auslande — Hamburg	344	Die Deutsche Feldartillerie — Potsdam	354
Deutscher Auswanderer — Berlin	472	Der Deutsche Film — Berlin	434
Deutsche Automaten-Rundschau — Berlin	421	Deutsche Filmzeitung — München	434
Der Deutsche Bäcker und Konditor — Berlin	342	Deutsche Fischerei-Rundschau — Bremerhaven	398
Deutsche Bäcker- und Conditoren-Rundschau — Frankfurt a. Main	401	Die deutsche Fischwirtschaft — Berlin	444
Deutscher Bauer — Leipzig	436	Deutsche Fleischer-Fachzeitschrift — Berlin	342
Deutsches Bauernschaften — Stuttgart	437	Deutsche Fleischerzeitung — Berlin	402
Der Deutsche Baugenossenschaftler — Hannover	468	Deutsche Flughäfen — Berlin	387
Deutsche Bauhütte — Hannover	390	Deutsche Forstbeamtenzeitg. — Berlin	437
Deutscher Baumeister — Frankfurt a. Main	390	Der deutsche Forstwirt — Berlin	444
Deutsche Bauzeitung — Berlin	389	Der Deutsche Fouragehändler — Berlin	413
Deutscher Beamtenfreund — Berlin	321	Deutscher Franzosenbund — Berlin	352
Deutscher Bergbau — Bochum	343	Deutsches Frauentum — Leipzig	326
Der Deutsche Bergknabe — Bochum	343	Deutsche Frauen-Zeitung — Leipzig	326
Deutsche Bergwerks-Zeitung — Düsseldorf	385	Die Deutsche Frau in Heim, Beruf u. Gesellschaft — Hamburg	323
Die deutsche Berufserziehung — Langensalza	449	Deutsche Freiwillige Gerichtsbarkeit — Berlin	445
Deutscher Berufsfeuerwehrmann — Dresden	466	Der Deutsche Friseur — Berlin	412
Deutsche Berufs Kraftfahrer-Zeitung — Essen	428	Deutsche Friseur-Zeitung — Braunschweig	412
Deutsche Bienenzucht in Theorie u. Praxis — Weimar	441	Der Deutsche Fruchtgroßhandel — Berlin	413
Deutsche Blindenfürsorge — Düren	472	Der Deutsche Fuhrherr — Berlin	428
Deutsche Blumenbinderei — Berlin	421	Der Deutsche Fußpfleger — Baden-Baden	456
Deutsches Böttcher- u. Küfer-Handwerk — Bad Gandersheim	408	Deutscher Garten — Frankfurt a. d. Oder	442
Deutsches Brauergewerbe — Berlin	403	Deutsche Gastwirte-Rundschau — Berlin	419
Deutsche Brauwirtschaft — München	400	Deutsche Geflügelzeitung — Ulm a. d. Donau	441
Deutscher Bücherfreund — Leipzig	352	Der Deutsche Gehörlose — Rothenheim/Dobau	472
Der Deutsche Buchverreter — Berlin	420	Deutsche Gemeindebeamten-Zeitung — Berlin	347
Die Deutsche Bühne — München	432	Deutsche Gerichtsvollzieher-Zeitung — Berlin	347
Deutsches Bütchen- u. Pinselmacher-Handwerk — Altenburg/Thür.	408	Die Deutsche Getränke-Industrie — Berlin	342
Der Deutsche Christ — Freiburg/Weg.	331	Deutscher Glaube — Stuttgart	465
Deutsches Dachdecker-Handwerk — Oberswalde	403	Deutsche Goldschmiede-Zeitung — Leipzig	407
Das deutsche Damenschneiderei-Handwerk — Berlin	410	Deutsche Golf-Zeitung — Leipzig	370
Deutsche Demokratische Wochenschrift — München	413	Deutsche Graveur-Zeitung u. Stempel-Zeitung — Leipzig	403
Deutsche Destillateur-Zeitung — Berlin	399	Der Deutsche Graveur, Ziselieur und Emailleur — Berlin	406
Deutsches Diakonienblatt — Berlin	462	Deutscher Hafen-Anzeiger — Hamburg	427
Deutsch-Drachthaarblätter — Gau Algesheim a. Rhein.	372	Deutsches Handels-Archiv — Berlin	383
Deutsche Drechsler-, Schreiner- u. Stodnmacher-Zeitung — Leipzig	408	Deutsche Handels-Rundschau — Berlin	416
Der Deutsche Drogist — München	394	Deutsche Handels-Warte — Nürnberg	471
Deutsche Drogisten-Gesellschaft — Eberswalde	394	Deutsches Handwerk — München	401
Deutscher Drucker — Berlin	395	Der Deutsche Haushalt — Berlin	342
		Deutscher Hauschatz — München	324
		Deutsche Hauswirtschaft — Aachen	325
		Deutsche Hauswirtschaft — Berlin	325
		Deutsche Hauswirtschaft, Ausgabe Gau Essen — Essen	326
		Deutsche Hauswirtschaft, Ausgabe Gau Magdeburg-Anhalt — Magdeburg	327
		Deutsche Hauswirtschaft, Ausgabe Gau Schlesien — Breslau	326
		Deutsche Hauswirtschaft, Ausgabe Halle-Merseburg — Halle a. d. Saale	326
		Deutsche Hauswirtschaft, Ausgabe Hessen-Nassau-Frankfurt a. Main	326
		Deutsche Hauswirtschaft, Ausgabe Köln-Aachen — Köln	326
		Deutsche Hauswirtschaft, Ausgabe Ars. Mannheim — Mannheim	327
		Deutsche Hauswirtschaft, Ausgabe Ostpreußen — Königsberg/Pr.	326
		Deutsche Hauswirtschaft, Ausgabe Thüringen — Weimar	327
		Deutsche Hauswirtschaft, Ausgabe Württemberg-Hohenzollern — Stuttgart	327
		Deutsche Heimat und Weite Welt — Hamburg	358
		Der Deutsche Heinstättenfiedler — Berlin	466
		Der Deutsche Herrenausstatter — Berlin	416
		Deutsche Hodey-Zeitung — Heidelberg	369
		Die Deutsche höhere Schule — Frankfurt a. Main	446
		Deutscher Holzanzeiger — Berlin	392
		Der Deutsche Holzarbeiter — Berlin	342
		Das Deutsche Holzgewerbe — Berlin	409
		Deutsche Hotel-Nachrichten — Hamburg	419
		Deutsche Hotel-Zeitung — Nürnberg	420
		Deutsche Hutmacher-Zeitung — Berlin	396
		Deutsche Illustrierte — Berlin	321
		Deutscher Infanterführer — Potsdam	440
		Deutsche Immobilien-Zeitung — Berlin	420
		Deutsche Instrumentenbau-Zeitung — Berlin	409
		Deutsche Invaliden-Versicherung — Berlin	423
		Deutsche Jagd — Neudamm	372
		Der Deutsche Jäger — München	372
		Deutscher Jägerbund — Berlin	352
		Der deutsche Junggärtner — Frankfurt a. d. Oder	442
		Deutsche Juristen-Zeitung — Berlin	445
		Deutsche Justiz — Berlin	445
		Der Deutsche Justizbeamte — Berlin	347
		Deutsches Kaffeeblut — Hannover	439
		Die deutsche Kämpferin — Berlin	325
		Deutsche Kontinent-Zeitung — Berlin	419
		Das Deutsche Kragenwesen — Freital	439
		Der Deutsche Kaufmann — Hamburg	344
		Deutsche Kaufmannspraxis — Hamburg	471
		Deutsche Kegler-Zeitung — Wernigerode	370
		Deutsche Kleinkaliber-Scheiben-Schießen — Günzburg a. d. Donau	370
		Deutscher Klein- u. Ölbrenner — Ravensburg	399
		Deutsche Klemmer-Zeitung — Berlin	404
		Deutsche Kohlenzeitung — Berlin	416
		Deutsche Kolonialzeitung — Berlin	352
		Die deutsche Konditorei u. d. Konditorei-Café — Neustadt a. d. Weinstraße	402
		Deutsche Nordmacher-Zeitung — Berlin	408
		Deutsche Nordzeitung — Hamburg	392
		Deutsche Kraftfahrt — Hannover	353
		Deutsche Kreuzverträtsel-Zeitung — Berlin	372
		Deutsche Kriegsofferversorgung — Berlin	352
		Deutsches Kriminalpolizeiblatt — Berlin	445
		Deutsche Küfer- u. Schächler-Zeitung — Heidelberg	408
		Deutsche Kulturgemeinschaft — Heidelberg	378
		Deutscher Kulturwart — Cottbus	377
		Deutsche Kunstseiden-Fzg. — Berlin	396
		Deutsches Kurzbuch — Berlin	362
		Deutsche Kürschner-Zeitschrift — Berlin	410
		Deutsche Kurzpost — Berlin	377
		Deutsche Kurzschrift — Bayreuth	451
		Deutsche Kurzschrift-Illustrierte — Stuttgart	451
		Deutsche Kynologen-Zeitung — Stuttgart	372
		Der Deutsche Lack- u. Farbengroßhandel — Berlin	413
		Deutsche Ladirer-Zeitung — München	405
		Deutsche Landeskultur-Zeitung — Berlin	438
		Die Deutsche Landfrau — Berlin	434
		Deutsche Landwirtschaftl. Geflügelzeitung — Berlin	438
		Deutsche Landwirtschaftl. Presse — Berlin	434
		Deutsche Landwirtschaftl. Tierzucht — Hannover	439
		Deutsche Land-Zeitung — Berlin	434
		Deutsche Lebensmittel-Rundschau — Stuttgart	398
		Deutscher Lebensraum — Teltow	379
		Deutsche Lederwaren- und Stoff-Zeitung — Offenbach a. M.	418
		Der Deutsche Leinenindustrielle — Berlin	396
		Deutsche Literaturzeitung — Berlin	351
		Deutsche Luftwacht, Ausg. Luftwehr — Berlin	473
		Deutsche Luftwacht, Ausg. Luftwelt — Berlin	473
		Deutsche Luftwacht, Ausg. Luftwissen — Berlin	473
		Deutsche Luftwacht, Ausg. Modellflug — Berlin	473
		Das Deutsche Mädel — Hannover	350
		Das Deutsche Malerblatt — Stuttgart	405
		Das deutsche Malerhandwerk — Berlin	404
		Deutsche Malerzeitung Die Mappe (Monatshefte) — München	432
		Deutsche Malerzeitung Die Mappe (Wochenhefte) — München	405
		Deutsche Manufaktur- und Modewaren-Zeitung — Woblan/Schlef.	419
		Deutsche Margarine-Zeitschrift — Eissen/Zentobg. Wald	398
		Deutsche Marine-Zeitung — Berlin	352
		Der Deutsche Maßschneider — Karlsruhe	410
		Deutsche Medizin. Wochenschrift — Leipzig	454
		Deutscher Merkur — Nürnberg	348
		Deutsche Metallarbeiter-Jugend — Berlin	342
		Deutsche Metallarbeiter-Zeitung — Berlin	342
		Der Deutsche Metallmarkt — Berlin	385
		Deutsche Mieterzeitung — Dresden	467
		Der deutsche Militärarzt — Berlin	452
		Deutsche Militär-Musiker-Zeitung — Berlin	430
		Deutsche Mineralwasser-Zeitung — Lübeck	399
		Deutsche Möbel-Zeitung — Berlin	416



	Seite		Seite		Seite		Seite
Deutsche Moden-Zeitung — Leipzig	326	Deutsche Schokoladen-Zeitung — Berlin	397	Deutsche Versicherungs-Bresse — Berlin	423	Deutschunterricht im Ausland — München	450
Deutscher Mostereidienst — Saalfeld (Ostpr.)	440	Der Deutsche Schriftsteller — Berlin	433	Deutsche Versicherungs-Zeitung — Berlin	423	D. V. Schiedsrichter-Zeitung — Berlin	368
Deutsche Mosterei-Zeitung — Neumünster	440	Der Deutsche Schuhmachermeister Hannover	411	Deutsche Verwaltung — Berlin	445	Die Diakonisse — Potsdam	463
Deutsche Motor-Zeitschrift — Dresden	386	Die Deutsche Schule — Leipzig	447	Der Deutsche Verwaltungsbeamte — Berlin	347	Diamant, Glas-Industrie Zeitung — Leipzig	392
Der Deutsche Mühlen-Betrieb — Berlin	342	Die Deutsche Schule im Auslande — Wolfenbüttel	447	Deutsche Verwaltungsblätter — München	446	Dienst am Auto, Ausg. Bayern — Berlin	407
Deutscher Müller — Leipzig	402	Die Deutsche Schulfeier — Leipzig	449	Deutsche Verwaltungs- u. Finanz-praxis — Berlin	347	Dienst am Auto, Reichsausgabe — Berlin	407
Deutsche Mützenblätter — Berlin	368	Deutsche Schulgemeinde — München	450	Des Deutschen Volkes Kirche — Jwizlau	335	Der Dietwart — Berlin	368
Deutsche Musikatur — Kassel	430	Deutsche Schützen-Zeitung — Nürnberg	370	Der Deutsche Volkserzieher — Osterwieck/Parz	447	Diplomatisches Bulletin — Berlin	379
Deutsche Musik-Zeitung — Adlu	430	Die Deutsche Schweiter — Osterwieck	456	Deutsche Volkserziehung — Frankfurt a. Main	448	Der Diplomatlandwirt — Berlin	434
Deutscher Nähmaschinenhandel — Rauen	418	Der Deutsche Seemann — Hamburg	344	Deutsche Volkserziehung — Frankfurt a. Main	448	Dihmarschen — Heide/Holst.	328
Deutsche Nähmaschinen-Zeitung — Bielefeld	386	Deutsche Seifenhändler-Zeitung — Berlin	416	Deutsche Volkserziehung in Natur, Glauben, Kultur, Recht u. Wirtschaft — Düsseldorf	378	Die Doffkirche — Berlin	330
Deutscher Nahrungsmittel-Großhandel — Berlin	413	Deutsches Seiler-Gewerbe — Berlin	413	Das Deutsche Volksspiel — Berlin	432	Dortmunder Volksblätter — Dortmund	472
Deutsche Notarzeitung — Halle a. d. Saale	445	Die deutsche Sonderschule — Frankfurt a. Main	447	Deutscher Volksport e. V. Karlsruhe/Wad.	375	D. N. Deutscher Rennsport — Berlin	371
Deutsche öffentlich rechtliche Versicherung — Berlin	423	Deutscher Sonntag — Stuttgart	334	Deutsches Volkstum — Hamburg	378	Draht u. Aether — Berlin	457
Deutsches Offset- u. Steindruckgewerbe — Leipzig	395	Deutsche Sparer-Zeitung — Leipzig	422	Der deutsche Volkswirt — Berlin	446	Draht-Webt — Halle a. d. Saale	388
Deutsche Ober — Breslau	365	Deutsche Sparkassen-Zeitung — Berlin	422	Die Deutsche Volkswirtschaft — Berlin	470	Die Dreifaltigkeitskirche — Evener a. Rhein	334
Deutsche Optiker-Zeitung — Berlin	413	Deutsche Spielwaren-Zeitung — Berlin	416	Die Deutsche Volkswirtschaft, Sonderausgabe — Berlin	348	Drei Schilde siehe Malerzeitung Drei Schilde	
Deutsche Optische Wochenschrift — Weimar	387	Der Deutsche Sportangler — Berlin	372	Das deutsche Wandergewerbe — Pöfned	420	Der 30. Januar, Hauptausgabe — Frankfurt a. Main	366
Deutsche Parfümerie-Zeitung — Berlin	394	Deutsche Sportartikell-Zeitung — Berlin	416	Deutsches Wandern — Nürnberg	370	Der 30. Januar, Sonderausg. Neues Theater — Frankfurt a. Main	366
Das deutsche Parfettbandwert — Berlin	409	Der Deutsche Sportflieger — Leipzig	372	Deutsche Wasserwirtschaft — Stuttgart	459	Dresden Herald — Dresden	379
Die deutsche Parfettindustrie — Berlin	390	Deutsche Sport — Illustrierte — Stuttgart	371	Deutsche Wehr — Oldenburg/Oldbg.	473	Dresdener Väter-Zeitung — Dresden	401
Der Deutsche Pelztierzüchter — München	440	Deutsche Sportjugend — Berlin	368	Deutsche Wein-Zeitung — Mainz	443	Die Dresdener Damen Schneiderei — Dresden	410
Deutsches Pfarrerblatt — Essen	463	Deutsche Sportlehrer-Zeitung — Berlin	370	Die deutsche Werbung — Berlin	433	Dresdener Jährgang — Dresden	350
Deutsche Pioneer-Zeitung — Berlin	352	Deutsche Sport-Zeitung St. Georg — Berlin	371	Deutsche Wertarbeit — Pöfned	392	Dresdener Mieterzeitung — Dresden	467
Das Deutsche Podium — München	431	Der deutsche Staat — Leipzig	378	Deutsche Wild- u. Geflügelhändler — Vernaub. Berlin	417	Dresdener Sportclub — Dresden	374
Der Deutsche Polizeibeamte — Berlin	347	Der deutsche Steinbildhauer — München	405	Deutsche Wirker-Zeitung — Apolda	396	Das Dragisten-Fachblatt — Berlin	363
Der Deutsche Polizeihund — Dortmund	347	Deutsches Steinbildhauer-Journal — Liegnitz	405	Deutsche Wirtschaft — Hamburg	471	Die Druckerei-Praxis — Berlin	395
Deutscher Polizeivort — Berlin	370	Deutsche Stenografen-Zeitung — Wolfenbüttel	451	Deutsche Wirtschaft — Neustadt/ a. d. Weinstraße	401	Druck u. Papierverarbeitung — Berlin	395
Deutsche Polizeizeitung — Berlin	347	Deutsche Steuer-Ztg. u. Wirtschaftlicher Beobachter — Berlin	470	Deutsche Wirtschaftszeitung — Berlin	383	D. V. M. Mitteilungen — Dresden	374
Deutsche Presse — Berlin	433	Deutscher Submissions-Anzeiger — Berlin	413	Deutsche Wirtschaftszeitung — Stuttgart	420	Duisburger Woche — Duisburg	357
Der Deutsche Radfahrer — Berlin	370	Der Deutsche Tabakarbeiter — Berlin	342	Deutsche Wissenschaft, Erziehung u. Volksbildung — Berlin	447	Deutsch-Niederländisch Exportblad — Berlin	413
Deutsche Radio-Illustrierte — Berlin	338	Der Deutsche Tabakbau — Kaiserslautern	438	Deutsche Wissenschaft, Erziehung u. Volksbildung — Berlin	447	Durch alle Welt — Berlin	322
Deutsches Recht — Berlin	445	Deutsche Tanz-Zeitschrift — Berlin	432	Deutsche Wochenchau für Politik, Wirtschaft, Kultur u. Technik — Berlin	377	Durchbruch — Stuttgart	465
Deutsche Rechtsanwalts- und Notariats-Vereins-Zeitschrift — Coburg	349	Deutsche Tapeten-Zeitung — Stuttgart	410	Deutsche Wochenchau für Politik, Wirtschaft, Kultur u. Technik — Berlin	377	Düsseldorfser Sonntagsblatt — Düsseldorf	331
Deutsche Rechtspflege — Berlin	445	Deutsche Tapetier-Ztg. — Berlin	405	Deutsche Wochenchau für Politik, Wirtschaft, Kultur u. Technik — Berlin	377	D. V. M. Deutsche Verkehrs-Nachrichten — Hamburg	427
Deutsche Rechtswissenschaft — Hamburg	445	Der Deutsche Tapetiermeister — Ravensburg	406	Deutsche Wohnwirtschaft — Berlin	467	Eberswalder Offertenblatt Demisjet — Eberswalde	417
Deutsche Rechts-Zeitung — Schöningen/Brichwa.	446	Deutsche Technik — Berlin	457	Das Deutsche Volksgewerbe — Grünberg/Schles.	396	Das Echo — Berlin	413
Deutsche Reiterhefte — Dresden	371	Der Deutsche Techniker — Berlin	342	Das Deutsche Wort u. die große Übersicht — Berlin	351	Edart — Berlin	351
Deutsche Reiter-Zeitung — Leipzig	354	Deutscher Textilwaren- und Bekleidungs-Fabrikant — Stuttgart	398	Deutsche Zahnärztliche Wochenschrift — München	454	Eckertz Wohnungs-Anzeiger — Frankfurt a. Main	468
Das deutsche Kesselfachhandwert — Berlin	413	Deutsche Teppich-Zeitung — Pöfned/Thür.	418	Deutsche Zahn-, Mund- und Kieferheilkunde — Leipzig	454	Edelweiß — Düsseldorf	353
Deutscher Rennsport — Berlin, siehe D. N. Deutscher Rennsport	371	Der Deutsche Textilarbeiter — Berlin	342	Deutsches Zahn-, Mund- und Kieferheilkunde — Leipzig	454	Das Edel Preuss. Pferd — Heiligenbeil	440
Deutsches Rettungswesen — Berlin	456	Deutsche Textilwirtschaft — Berlin	342	Deutsches Zahn- u. Kieferheilkunde — Leipzig	454	De Ceatboom — Gladstadt/Elbe	351
Deutsche Roman-Zeitung — Leipzig	323	Deutsches Theater in Wiesbaden — Wiesbaden	367	Deutsches Zahn- u. Kieferheilkunde — Leipzig	454	Gierverwertung u. Geflügelhaltung — Hannover	439
Deutsche Rossfächter-Zeitung — Hilden	403	Deutsche Theologie — Stuttgart	463	Deutsches Zahn- u. Kieferheilkunde — Leipzig	454	Die Gifel — Köln	328
Deutsches Rotes Kreuz, Rettung u. Hilfe — Berlin	456	Deutsches Tierärztlehrling — Hannover	439	Deutsche Zahn- u. Kieferheilkunde — Leipzig	454	Eigenheim und Garten — Berlin	441
Das Deutsche Rote Kreuz, Unsere Rotkreuz-Arbeit — Berlin	456	Deutsche Tierärztl. Wochenschrift — Hannover	439	Deutsche Zahn- u. Kieferheilkunde — Leipzig	454	Gildienst d. Mittel. d. Reichsverbandes d. Landmaschinenhandels — Berlin	441
Deutsches Rotes Kreuz, Vaterländischer Frauenverein Saarbrücken-Land — Böttlingen	456	Der Deutsche Tischlermeister — Berlin	409	Deutsche Zahn- u. Kieferheilkunde — Leipzig	454	Gilchristliche Abmingsblätter — Darmstadt	451
Deutsches Rotes Kreuz, Vereinsamtliche Nachrichten — Berlin	456	Deutsche Tonkünstler-Zeitung — Mainz	431	Deutsche Zahn- u. Kieferheilkunde — Leipzig	454	Bad Gisser Aukliste — Bückeburg	359
Deutsche Rugby-Zeitung — Heideberg	360	Deutsche Traberzeitung — Berlin	371	Deutsche Zahn- u. Kieferheilkunde — Leipzig	454	Der Einzeltreter — Hamburg	374
Der Deutsche Rundfunk — Berlin	338	Deutscher Trainband e. V. — Potsdam	354	Deutsche Zahn- u. Kieferheilkunde — Leipzig	454	Ein Vorkämpfer d. kommenden Königs — Wandsbek	334
Deutsche Rundschau — Berlin	377	Deutsches Tuberkulose-Blatt — Leipzig	454	Deutsche Zahn- u. Kieferheilkunde — Leipzig	454	Eine heilige Kirche — München	463
Deutsche Sängerbundes-Zeitung — Berlin	430	Deutsche Turn-Ztg. — Berlin	368	Deutsche Zahn- u. Kieferheilkunde — Leipzig	454	Der Ginter — München	354
Deutsche Sattler-Ztg. — Berlin	405	Deutsche Uhrmacher- u. Gehilfen-Ztg. — Berlin	408	Deutsche Zahn- u. Kieferheilkunde — Leipzig	454	Der Einzelhandel — Dortmund	417
Deutsche Schachzeitung — Berlin	372	Deutsche Uhrmacher-Ztg. — Berlin	408	Deutsche Zahn- u. Kieferheilkunde — Leipzig	454	Der Einzelhandel — Hamburg	417
Deutscher Schießsport — Berlin	370	Deutsche Verkehrsblätter — Hannover	429	Deutsche Zahn- u. Kieferheilkunde — Leipzig	454	Der Einzelhandel — Wefermünde-Oestemünde	419
Deutsche Schifferzeitung — Berlin	427	Deutsche Verkehrs-Nachrichten — Berlin siehe D. V. M.	429	Deutsche Zahn- u. Kieferheilkunde — Leipzig	454	Der Einzelhandel von Württemberg u. Hohenzollern — Balingen	415
Deutsche Schlachthof-Zeitung — Strehayn/Niederland.	403	Deutsche Verkehrs-Ztg. — Berlin	347	Deutsche Zahn- u. Kieferheilkunde — Leipzig	454	Der Einzelhändler — Bremen	417
Deutsche Schlosser-Zeitung — Berlin	407	Deutsche Verkehrsblätter — Hannover	429	Deutsche Zahn- u. Kieferheilkunde — Leipzig	454	Eisenacher evang. Gemeindeblatt f. Stadt und Land — Eisenach	331
Der Deutsche Schmiedemeister — Leipzig	407	Deutsche Verkehrsblätter — Hannover	429	Deutsche Zahn- u. Kieferheilkunde — Leipzig	454	Eisenbahner-Zeitung — Hannover	346
Deutsche Schmiede-Zeitung — Berlin	407	Deutsche Verkehrsblätter — Hannover	429	Deutsche Zahn- u. Kieferheilkunde — Leipzig	454	Eisenbahner-Zeitung für Berg, Markt, Sieger- u. Sauerland, Ausg. Di — Düsseldorf	345
		Deutsche Verkehrsblätter — Hannover	429	Deutsche Zahn- u. Kieferheilkunde — Leipzig	454	Eisenbahner-Zeitung für Berg, Markt, Sieger- u. Sauerland, Ausg. West — Düsseldorf	345
		Deutsche Verkehrsblätter — Hannover	429	Deutsche Zahn- u. Kieferheilkunde — Leipzig	454	Eisenbahner-Zeitung für Nord-West-Deutschland — Münster/Weiff.	346

Eisenbahner-Zeitung für Nord- u. West-Deutschland — Oldenburg	345
Eisenbahner-Zeitung für Nord- u. West-Deutschland — Lüneburg	346
Eisenbahner-Zeitung für Nord- u. West-Deutschland — Rheine/Westf.	346
Eisenbahner-Zeitung Rhein-Westf. Hügelrad — Bochum	345
Eisenbahner-Zeitung Rhein-Westf. Hügelrad — Dortmund	345
Eisenbahner-Zeitung Rhein-Westf. Hügelrad — Duisburg-Hamborn	345
Eisenbahner-Zeitung Rhein-Westf. Hügelrad — Essen	345
Eisenbahner-Zeitung Rhein-Westf. Hügelrad — Gelsenkirchen	345
Eisenbahner-Zeitung Rhein-Westf. Hügelrad — Oberhausen	346
Eisenbahner-Zeitung Rhein-Westf. Hügelrad — Recklinghausen	346
Der Eisenbahnsachmann — Berlin	345
Eisenbahn-Fürsorge — Altona/a. d. Elbe	471
Eisenbahnkunde — Nürnberg	346
Eisenbahn- u. Schiffsahrts-Nachrichten — Düsseldorf	429
Eisenbahntechn. und Kraftfahrtechn. u. Rundschau — Hannover	429
Das Eisenbahnwert — Berlin	345
Der Eisenhändler — Berlin	416
Eisen- u. Stahlwaren-Industrie — Wuppertal-Elberfeld	388
Eisen- u. Stahlwarenmarkt — Pöhned/Thür.	418
Der eiserne Schmied — Hagen	468
Eis- u. Kalkstein — Berlin	370
Ejército Marina Aviacion — Oldenburg/Elb. u. d. d. d.	473
Das Elbeschiff — Rostock/Sa.	427
Elegante Welt — Berlin	322
Elektrische Bahnen — Berlin	429
Elektr. Nachrichten-Technik — Berlin	387
Elektrizität im Bergbau — München	385
Elektrizitätswirtschaft — Berlin	424
Elektro-Gewerbe — Berlin	387
Der Elektro-Großhändler — Berlin	414
Der Elektro-Markt — Pöhned/Thür.	418
Elektro-Post — Garbeslegen	425
Der Elektroschweißer — Braunschweig	387
Die Elektroschweißung — Braunschweig	387
Elektrotechn. Anzeiger — Berlin	387
Elektro-Zeitschrift — Berlin	387
Elektrowärme — Düsseldorf	425
Elfa-Vorbringen — Berlin	327
Emailrechn. Monasblätter — Halberstadt	388
Emallwaren-Industrie — Duisburg-Hamborn	388
Der Emissionsmarkt — Berlin	422
Emmanuel — Kottweil a. Neckar	337
Enfer Kurzzeitung — Bad Ems	357
Endokrinologie — Leipzig	454
Energie — Berlin	343
Energie und Wirtschaft — Königsberg/W.	323
Englische Studien — Leipzig	462
Entomologische Zeitschrift — Frankfurt/M.	461
Das Epitop — Stuttgart	350
Der Erfolg — Berlin	470
Erfurter Jährer im Obst- u. Gartenbau — Erfurt	442
Erfurter Verkehrsblatt — Erfurt	363
Erfenntnis — Leipzig	462
Erlanger Hochschul-Blätter — Würzburg	341
Ernteländisches Kirchenblatt — Braunsberg/Dopr.	335
Die Ernährung — Leipzig	457
Erygeib. Zverischan — Annaberg i. Erzgeb.	376
Erygieber im Braunkohle — Halle a. d. Saale	448
Erygieber der Westmark — Kaiserslautern	449
Der Erygieber zwischen Weser und Ems — Oldenburg/Elb. u. d. d.	450
Die Erziehung — Leipzig	449
Erziehungskunst — Stuttgart	450
Eßener Kirchenblätter — Essen a. d. Ruhr	336
Die Gule — Hamburg	374
Europafunk — München	339
Europäische Rodenzzeitung — Dresden	410

Europäische Revue — Stuttgart	379
Europa-Stunde — Berlin	338
Evang. Allianzblatt — Bad Nauheim/Westf. u. d. d.	330
Evang. Blätter für Pfarramtlichen Unterricht — Dresden	462
Evang. Botschafter — Stuttgart	334
Das Evang. Deutschd. — Berlin	330
Evangel. Elternblatt — Breslau	448
Evangel. Französl. — Hannover	332
Die Evangel. Gemeinde — Kassel	333
Evangelisches Gemeindeblatt — Nürnberg	334
Evang. Gemeindeblatt f. Augsburg u. Umgebung — Augsburg	330
Evang. Gemeindeblatt f. d. Dekanatsbezirk Ausbach — Ausbach	330
Evang. Gemeindeblatt f. d. Dekanatsbezirk München II u. Rosenheim usw. — Ingolstadt	333
Evang. Gemeindeblatt f. d. Donaugau — Regensburg	334
Evang. Gemeinbl. f. Hof u. Umgebung. — Hof a. d. Saale	332
Evang. Gemeindeblatt f. d. Kirchenbezirk Mühlberg — Mühlberg	333
Evang. Gemeindeblatt f. d. Kirchengemeinde Jena — Jena	333
Evangel. Gemeindeblatt d. Kirchenkreises Glogau — Glogau	331
Evangel. Gemeindeblatt d. Kirchenkreises Hagen — Hagen	332
Evangel. Gemeindeblatt f. München — München	333
Evangel. Gemeindeblatt f. Neuwied u. Umgebung — Neuwied	334
Evangel. Gemeinbl. f. Offenbach a. Main — Offenbach a. Main	334
Evangel. Gemeindeblatt f. Ostpreußen — Heiligenbeil	332
Evangel. Gemeinbl. f. d. Stadt Mannheim — Mannheim	333
Evangel. Gemeindeblatt f. Stuttgart — Stuttgart	334
Evangel. Gemeindeblatt f. württbg. Städte — Stuttgart	334
Evang. Gemeinbote f. d. Stadt Karlsruhe — Karlsruhe/Bad.	333
Evang. Gemeinbote f. d. Waldenburger Bergland — Waldenburg/Schles.	334
Das Evangel. Hamburg — Hamburg	332
Evang. Kirchenblatt f. Schlesien — Görlitz	332
Evangel. Kirchenbote — Syer a. Rhein	334
Evangel. Kirchenbote d. Kreises Jauer — Jauer	333
Die evang. Kirchenmusik in Baden — Heidelberg	430
Das Evangel. Königsberg — Königsberg/Pr.	333
Evang.-luth. Gemeindeblatt — Wuppertal-Elberfeld	335
Das evang. Mecklenburg — Schwerin/Mitlb.	463
Evangelische Nachrichten — München/Westf.	333
Evang. Schulfreund — Wuppertal-Elberfeld	451
Evang. Sonntagsblatt aus Bayern — Korbensburg ob der Tauber	334
Evang. Sonntagsblatt f. Bonn u. Umgebung — Bonn	330
Evang. Sonntagsblatt d. Kirchenkreises Bückeburg-Schwibus — Bückeburg	335
Evang. Sonntagsblatt f. d. Rheinland — Essen	331
Evang. Sonntagsblatt f. Westfalen — Essen	331
Das Evangel. Stettin — Stettin	334
Evangelischer Weg — Stuttgart	334
Das Evang. Westfalen — Witten a. d. Ruhr	334
Evangelisch-Sozial — Leipzig	472
Der Evangelist — Bremen	338
Evangelium im Dritten Reich — Berlin	330
Evards Bergheimnichts — Leipzig	323
El Exportador Aleman — Berlin	414
Exportausgaben von Alinischs Druckerei-Anzeiger — Frankfurt a. Main	395
Export Edition Diebener — Leipzig	414
Der Export-Markt — Pöhned	415
Export-Organisation — Pöhned	415

Das Fachblatt — Berlin	406
Fachblatt f. Holzarbeiten — Berlin	343
Fachblatt f. Maler — Berlin	343
Fachblatt f. d. Reformfachmann — Berlin	455
Die Fachlehrerin — Lehrlingen/Witbg.	450
Der Fachschulstudent — Berlin	340
Fachzeitschrift f. d. süddeutschen Schneidemeister — Stuttgart	411
Fachztg. f. Blechbearbeitung u. Installation — Stuttgart	404
Fachztg. d. Schuhmachermeister — Ulm a. Donau	411
Fahrplan M. Du Mont Schauberg — Ulm	363
Fahrplanbuch der Kraftverkehrs-gesellschaft Braunschweig, Ausgabe B — Braunschweig	362
Fahrplanbuch für Mitteldeutschland — Erfurt	363
Fahrplanbuch des Saarauer Anzeiger — Saarau/Schles.	364
Fahrplanbuch der Tagl. Rundschau f. Mittelsachsen — Schweidnitz	364
Fahrplanbuch d. Vogtl. Anzeigers u. d. Neuen Vogtl. Jg. — Plauen/Vogtl.	364
Fahrplanbuch des Zwickauer Tageblatt u. Anzeiger — Zwickau/Sa.	364
Fahrplanheft des Sächsischen Postillon — Zwickau/Sa.	363
Fahrrad- u. Kraftfahrzeug-Zeitschrift — Berlin, siehe F. u. Z.	418
Der Fahrrad-Markt — Pöhned/Thür.	418
Fahrzeug- und Karosseriebau — Berlin	400
Der Familienbote — Hamm	336
Familienhort — Berlin	322
Familien-Magazin — Berlin	322
Familien-Zeitschrift f. Berliner Beamte — Berlin	322
Die Familie, Ausg. Gebiet Hessen-Nassau — Wiesbaden	351
Die Familie, Ausg. Gebiet Kurhessen — Kassel	350
Die Familie, Ausg. Gebiet Mittelrhein — Köln	351
Die Familie, Ausg. Gebiet Westmark — Koblenz	351
Farbe u. Lack — Hannover	304
Der Farben-Chemiker — Berlin	393
Farben-Zeitung — Berlin	393
Der Färber u. Chemischeiniger — Berlin	409
Favorit-Roden-Album — Berlin	325
Feinkost- u. Kolonialwarenhandler — Hamburg	417
Feinmechanik u. Präzision — Leipzig	387
Feld u. Wald — Essen a. d. Ruhr	435
Femina-Magazin — Berlin	365
Femlinde — Dortmund	407
Ferne u. Zeilen — Berlin	303
Feuerpolizei — München	466
Der Feuerreiter — Köln	321
Feuerstich — Potsdam	466
Feuerungstechnik — Leipzig	459
Die Feuerwehr — Rostenburg a. d. Zula	466
Feuerwehr-Verbands-Zeitung — Cottbus	466
Die F. Flagge — Stuttgart	473
Film — Berlin	434
Film f. Alle — Halle a. d. Saale	350
Film u. Bild in Wissenschaft, Erziehung u. Volksbildung — Berlin	434
Film-Ilustrierte — Chemnitz	350
Film-Kurier — Berlin	434
Filmtechnik u. Der Lichtspielvorführer — Halle a. d. Saale	434
Filmwelt — Berlin	350
Filmwoche — Berlin	350
Der Fischwaren-Markt — Dresden	414
Fischerei-Jg. — Neudamm	444
Fischers Zeitschrift für Verwaltungsrecht — Leipzig	446
Der Fischmarkt — Cuxhaven	444
Fischwaren- und Feinkost-Industrie — Bremerhaven	398
Fiz-Jahrbuch — Hannover	303
Fiz J., Fahrrad- und Kraftfahrzeug-Zeitschrift — Berlin	414
Die Flagge — Berlin	373

Fleisch im Haushalt — München/Westf.	324
Die Fleischwarenindustrie — Berlin	397
Fliegende Blätter — München	324
Der Flieger — Pasing	372
Die flinke Hand — Darmstadt	448
Flügelrad des Reichsbahners — Berlin	345
Flugpost — Frankfurt a. Main	372
Flug u. Verst — Berlin	343
F. D. Licht — Magdeburg	400
F. D. Licht, Deutscher Bericht — Magdeburg	415
Fördertechnik und Frachtverkehr — Wittenberg/Bez. Halle	386
Fördertechnische Rundschau — Mühlhausen/Thür.	386
Form und Farbe — Köln	405
Forschungen zur Alkoholfrage — Berlin	465
Der Forschungsdienst — Neudamm	438
Forscherarchiv — Hannover	444
Forscht. Wochenchrift Situa — Tübingen	444
Forschungswissenschaftl. Centralblatt — Langensalza	444
Fortbildung — Berlin	447
Die Fortbildung — Darmstadt	451
Fortschritt auf dem Gebiet der Röntgenstrahlen — Leipzig	454
Fortschritt d. Medizin — Berlin	452
Fortschritt d. Mineralogie, Kristallogie u. Petrographie — Berlin	460
Fortschritt d. Neurologie, Psychiatrie u. ihrer Grenzgebiete — Leipzig	454
Fortschritt der Therapie — Leipzig	454
Foto-Beobachter — Halle a. d. Saale	350
Die Fotografie mit Kollieflex u. Kolliecord — Bad Harzburg	350
Fotografische Rundschau — Halle a. d. Saale	350
Die Foto-Schau — Bad Harzburg	350
Der Fotoretier — Plauen/Vogtl.	372
Frachtendienst — Hamburg	429
Fragen u. Antworten — Berlin	473
Bad Frankenhäuser Kur- u. Fremdenliste — Bad Frankenhäuser Kurhauer	357
Frankenwald — Selmbrechts/Dopr.	328
Der Frankfurter Bürger — Frankfurt a. Main	474
Die Frankfurterin — Frankfurt a. Main	326
Der Frankfurter Student — Frankfurt a. Main	340
Frankfurter Zoogeitung — Frankfurt/M.	366
Fränkische Alb — Nürnberg	329
Fränkische Berg- und Wandererzeitung — Juch/Wag.	374
Fränkische Hansweiser-Zeitung — Würzburg	470
Fränkische Heimat — Nürnberg	329
Fränkischer Kleingärtner — Nürnberg	443
Fränkische Mieterzeitung — Nürnberg	469
Fränkische Sängerszeitung — Nürnberg	431
Frantziskus-Orden — Würzburg	465
F. N. Französischer Rennsport — Berlin	371
Die Frau — Berlin	325
Die Frau am Wert — Berlin	343
Die Frauenerwerbschule — Böttingen	325
Frauen-Fleiß — Berlin	325
Frauenfreude — Halle a. d. Saale	326
Frauenhilfe — Potsdam	334
Frauentatler im Deutschen Frauenwert — Leipzig	326
Frau und Haus — Nürnberg	327
Die Frau und ihr Haus — Gütersloh	326
Die Frau in Haus, Beruf u. Volksgemeinschaft — Stuttgart	327
Die Frau und die Kolonien — Magdeburg	325
Frau und Leben — Freiburg/Breg.	326
Freiburger Blätter für Kultur — Freiburg/Breg.	366
Freiburger Fremdenblatt — Freiburg/Breg.	357
Freiburger Hausbesitzer-Jg. — Freiburg i. Breg.	468

Seite

Die Hausfrau von Berlin — Berlin . . . 325

Der Hausfreund — Hamburg . . . 326

Der Hausfreund für Stadt u. Land, Weidensche Ausgabe — Hamm . . . 323

Der Hausfreund für Stadt u. Land, Süddeutsche Ausgabe — Neurode . . . 324

Der Hausfreund für Stadt u. Land, Süddeutsche Ausgabe — Sveyer . . . 324

Das Hausgerät — Halle a. d. Saale . . . 417

Haus und Grund — Düsseldorf . . . 468

Haus und Grund — Arefeld . . . 469

Haus u. Grund — Saarbrücken . . . 469

Haus- u. Grundbesitz — Schönebeck a. d. Elbe . . . 469

Haus- u. Grundbesitz — Erfurt . . . 468

Haus- u. Grundbesitz — Weimar . . . 470

Haus- u. Grundbesitzer-Zeitung — Wehrleben . . . 466

Haus- u. Grundbesitzerzeitung — Frankfurt a. d. Oder . . . 468

Haus- u. Grundbesitzer-Zeitung f. Halle/S. u. Umgebung — Halle/S. . . . 468

Haus- u. Grundbesitzer-Zeitung f. Münster u. Umgeg. — Münster/Westf. . . . 469

Haus und Grund in Groß-Vochum — Vochum . . . 467

Haus u. Heim — Dresden . . . 322

Haus u. Hebd — München . . . 324

Haus - Hof - Garten — Berlin . . . 322

Haustechnische Rundschau — Halle a. d. Saale . . . 458

Haushwirtsch. Beratungs-Blatt — Chemnitz . . . 326

Haus u. Wohnung — Leipzig . . . 469

Heute u. Leder — Berlin . . . 305

Heag-Mitteilungen — Darmstadt . . . 424

Der Hegehändler — Frankfurt a. Main . . . 417

Heidelberger Fremdenblatt (Offiz. Kurzeitung) — Heidelberg . . . 359

Heidelberger Fremdenblatt (Schöne u. reich illustr. Zeitschrift) — Heidelberg . . . 359

Der Heidelberger Student — Heidelberg . . . 340

Der Heilgarten — Stuttgart . . . 456

Heil- u. Gewürz-Pflanzen — Freising b. München . . . 453

Heil u. Hilfe — Großenhain . . . 455

Heilig dem Herrn — Bad Nauentburg/Thür. Wald . . . 330

Heilige Dinnark — Frankfurt a. d. Oder . . . 328

Heilkunst d. Gegenwart — Wiesbaden . . . 456

Heilmittelwesen u. Werbung — Berlin . . . 456

Der Heilpraktiker — München . . . 455

Das Heim — Arefeld . . . 422

Die Heimat — Reumünster . . . 329

Heimat und Arbeit — Langensalza . . . 449

Heimatblätter für Sachsen u. Thüringer — Dresden . . . 328

Heimatbrief — Berlin . . . 377

Heimatgloden — Coburg . . . 331

Heimatlänge — Helmstedt . . . 332

Heimat u. Reich — Vochum . . . 377

Heimatshalle — Gera . . . 442

Der heimattreue Ost- u. Wehrpreuße — Berlin . . . 327

Der heimattreue Schlesier — Berlin . . . 327

Heimat und Volkstum — München . . . 462

Der Heimgarten — Augsburg . . . 441

Der Heimkehrer — Berlin . . . 352

Heim u. Aheid — Nürnberg . . . 327

Der Heimparade — Leonberg . . . 422

Heitung u. Lüftung — Berlin . . . 457

Helfer am Bau — Köln . . . 468

Hekland — Wiesbaden . . . 465

Helta — Leipzig . . . 387

Helta — Leipzig . . . 327

Helta-Nachrichten — Magdeburg . . . 375

Herdfeuer — Hamburg . . . 328

Herd u. Esen — Ludwigshafen a. Rhein . . . 459

Herd u. Scholle — Bonn . . . 424

Herd u. Scholle — Gießen . . . 425

Herd u. Scholle — Hildesheim/Pr. . . . 426

Herd u. Scholle, Ausg. Hannover — Berlin . . . 424

Herd u. Scholle, Ausg. Marienwerder — Berlin . . . 424

Herd u. Scholle, Ausg. Rhenland — Berlin . . . 424

Herd u. Scholle, Ausg. Tidenburg — Berlin . . . 424

Herd u. Scholle, Ausg. Rendsburg — Berlin . . . 424

Herd u. Scholle, Ausg. Saarbrücken — Berlin . . . 424

Hermannsbürger Bote — Hermannsburg . . . 463

Hermes — Berlin . . . 462

Der Herr — Berlin . . . 410

Seite

Das Herrenjournal — Berlin . . . 410

Die Herrenmode — Berlin . . . 410

Herrnhut — Herrnhut/Sa. . . . 332

Hess. akadem. Beobachter — Darmstadt . . . 340

Die Hessische Biene — Gießen . . . 439

Hess. Evang. Sonntagsblatt — Darmstadt . . . 331

Hess. Feuerwehzeitung — Gießen . . . 466

Hess. Gehörlose — Darmstadt . . . 419

Hess. Gehörlose — Melfungen . . . 329

Hess. Hausbesitzer-Zeitung — Gießen . . . 468

Hess. Sängerverein — Darmstadt . . . 430

Hier Berlin und alle deutschen Sender — Berlin . . . 338

Die Hilfe — Berlin . . . 377

Die Himmelswelt — Bonn a. Rhein . . . 460

Himmelswärts — Landau/Pfalz . . . 333

Hippokratès — Stuttgart . . . 455

Hippokratès, Ausgabe f. Jungmediziner — Stuttgart . . . 455

Histor. Vierteljahresschrift — Dresden . . . 462

Histor. Zeitschrift — München . . . 452

Die HZ — München . . . 351

Hochbau — München . . . 390

Hochfrequenztechnik u. Elektroakustik — Leipzig . . . 387

Hochland — München . . . 352

Hochschulblatt Grenzland Sachsen — Dresden . . . 340

Hochschule u. Ausland — Berlin . . . 446

Hochschulführer Charlottenburg — Berlin . . . 340

Höchstrichterliche Rechtsprechung — Berlin . . . 445

Holzanzeiger d. Rheinlande — Monchan/Gesf. . . . 392

Holzarbeiter-Jugend — Berlin . . . 343

Holzhandelsblatt — München . . . 418

Der Holzhandwerker — Berlin . . . 343

Der Holzmarkt — Berlin . . . 392

Der Holzschuh- u. Pantoffelmacher — Berlin . . . 411

Holztechnik vereinigt mit Sperrholz — Mainz . . . 391

Holz-Journalblatt — Stuttgart . . . 410

Homiletische Monatshefte — Dresden . . . 463

Homöopath. Monatsblätter — Stuttgart . . . 456

Hoppe-Schlers Zeitschrift f. physiol. Chemie — Berlin . . . 460

Hör mit mir — Vochum . . . 339

Hotel — Köln . . . 420

Der Hufschmid — Hannover . . . 407

Das humanistische Gymnasium — Leipzig . . . 446

Der Hund — Berlin . . . 438

Die Hundewelt — Berlin . . . 438

Über-Amerikan. Archiv — Bonn . . . 377

Über-amerikanische Blätter — Hamburg . . . 378

Über-amerikanische Rundschau — Hamburg . . . 378

U-B. Illustrierter Beobachter — München . . . 321

Ich bin Dein — Leipzig . . . 323

Ich helfe Dir — Berlin . . . 322

Illustr. Beobachter — München . . . 321

Das illustrierte Blatt — Frankfurt a. Main . . . 321

Illustrierte Deutsche Wochenszeitung — Leipzig . . . 493

Illustrierte Deutsche Post — Freital . . . 323

Illustrierte Hallische Nachrichten — Halle a. S. . . . 323

Illust. d. Ostens — Breslau . . . 321

Illust. Rundfunk — München . . . 330

Der illustrierte Sonntag — Lippstadt . . . 324

Illust. Textil-Zeitung — Berlin . . . 396

Illustrierter Verkehrsanzeiger Rhein-Main — Frankfurt a. Main . . . 357

Illust. Wäsche- und Handarbeits-Zeitung — Berlin . . . 325

Illustrierte Wirtschaft — Berlin . . . 322

Illustrierte Zeitung — Leipzig . . . 321

Illust. Zeitung f. Maschinenbau und Installation — Leipzig . . . 401

Münchener Kur- u. Fremdenblatt — München/Bay. . . . 359

Im Dienste der Kirche — Kempen/Wiederrh. . . . 349

Im Rückblick — München . . . 348

Im traulichen Heim — Leipzig . . . 323

Im Wägenzimmer — Viefelfeld . . . 322

Seite

Indogermanische Forschungen — Berlin . . . 451

Das Industrieblatt — Stuttgart . . . 450

Industrielle Psychotechnik — Berlin . . . 470

Der Industrie-Ladler-Vertrieb — Hannover . . . 394

Industrie u. Technik — Berlin . . . 395

Die Infanterie — München . . . 473

Innen-Decorat. — Stuttgart . . . 432

Die Innere Mission — Berlin . . . 462

Der Inn Salzachgau — Hirschenhausen/Obbag. . . . 451

Insektenbörse — Stuttgart . . . 461

Die Insektende — Valtrum . . . 356

Der Inspektionsbote — Bruchhausen-Wilsen . . . 462

Instalateur — Ludwigshafen a. Rhein . . . 404

Der Internat. Korten- u. Kronenfort-Markt-Porto — Hamburg . . . 392

Intern. Postwertzeichenmarkt — Pöhned . . . 368

Internationale Zeitschrift für Erziehung — Berlin . . . 448

IPW-Courier — Berlin . . . 368

Der Islam — Berlin . . . 465

Island — Jena . . . 378

Iwa Handbuch der Werbung für Apotheken — Ränderoth . . . 394

Jacob-Böhme-Zeitung — Görlitz . . . 411

Der Jagdvorsteher — Neubamm . . . 372

Jahrbuch der Bücherpreise — Leipzig . . . 433

Jahrbuch d. Deutschen Archäologischen Instituts — Berlin . . . 451

Jahrbuch der Deutschen Bibliotheken — Leipzig . . . 433

Jahrbuch über die Fortschritte der Mathematik — Berlin . . . 460

Jahrbuch f. Kinderheilkunde — Berlin . . . 452

Jahrbücher für Nationalökonomie und Statistik — Jena . . . 471

Jahrbücher d. Sächsischen Oberverwaltungsgerichts — Leipzig . . . 446

Jahresbericht d. Pharmazie — Göttingen . . . 394

Jahresbericht über d. Fortschritte a. d. Gebiet d. Klassischen Altertumswissenschaft — Leipzig . . . 451

Jahresbriefe d. Verneuhener Kreises — Kassel . . . 463

Jahreskurse f. aerztliche Fortbildung — München . . . 454

Jacob Böhme-Zeitung — Görlitz . . . 411

Jambo — Leipzig . . . 351

Jede Woche ein Roman — Berlin . . . 322

Jochen — Berlin . . . 371

Johannesbote — Schneidemühl . . . 337

Johanniter-Ordensblatt — Berlin . . . 472

Journal für Buchbinderei und Schreibwarenhandel — Pöhned/Thür. . . . 412

Journal der Mode — Frankfurt/Main . . . 410

Journal für prakt. Chemie — Leipzig . . . 461

Journal für Psychologie und Neurologie — Leipzig . . . 454

Journal f. d. reine u. angewandte Mathematik — Berlin . . . 460

Jugend — München . . . 324

Die Jugendbühne — Osterwieck . . . 432

Jugend u. Heimat — Berlin . . . 350

Jugend im Boot — Berlin . . . 369

Jugend u. Recht — Berlin . . . 445

Jugendwohlf. — Freiburg/Brög. . . . 472

Der Jungarzt — Leipzig . . . 454

Die junge Dame — Berlin . . . 325

Das junge Deutschland — München . . . 351

Der junge Elektro-Instalateur — Berlin . . . 403

Das junge Heim — Dresden . . . 322

Junge Kirche — Göttingen . . . 463

Der junge Rechtsgelehrte — Berlin . . . 445

Der junge Sozialist — Berlin . . . 343

Junger Wille — Dresden . . . 350

Jung-Roland — Berlin . . . 350

Jung Siegfried — Berlin . . . 465

Jungvolk vom Bau — Berlin . . . 343

Juniors — Königsberg/Pr. . . . 341

Juristische Wochenschrift — Leipzig . . . 446

Justizverwaltungsblatt — Berlin . . . 445

Seite

Der Kaffeemarkt — Hamburg . . . 414

Kaffeekunde — Neubamm . . . 461

Kali, verwandte Salze u. Erdöl — Halle a. d. Saale . . . 385

Kälte — Augsburg . . . 393

Die Kälte-Industrie — Hamburg . . . 399

Kältetechnischer Anzeiger — Düsseldorf . . . 399

Der Kamerad — Viefelfeld . . . 352

Kameradenhilfe — Dresden . . . 353

Die Kameradschaft — Berlin . . . 349

Kameradschaftsführer — Berlin . . . 352

Kamillusblatt — Warendorf . . . 338

Kampf — Dresden . . . 370

Der Kämpfer — Berlin . . . 472

Kanaria — Leipzig . . . 373

Der Kanarienzüchter — Köthen i. Anhalt . . . 373

Der Kaninchenzüchter — Leipzig . . . 440

Kanu-Sport u. Faltboot-Sport — München . . . 369

Karlsruher Fußball-Club Phönix e. V. — Karlsruhe/Bad. . . . 375

Karlsruher Wochenschau — Karlsruhe/Bad. . . . 359

Kartei d. praktischen Medizin — Berlin . . . 452

Der Kartoffelbau — Düsseldorf . . . 438

Der Kartoffelhandel — Düsseldorf . . . 414

Kartoffel-Zeitung — Düsseldorf . . . 438

Kartonnagen- u. Papierwaren-Zeitung — Nadeberg . . . 394

Die Käse-Industrie — Hildesheim . . . 398

Kasseler Beamten-Nachrichten — Kassel . . . 349

Kasseler Sonntagsblatt — Kassel . . . 333

Katechetische Blätter — München . . . 464

Katoka. Kaffee, Tee, Kakao-Zeitung — Hamburg . . . 414

Der Katholik — Wschaffenburg . . . 335

Kathol. Apostolat. — Friedberg b. Augsburg . . . 464

Katholisches Familienblatt — Dämen . . . 336

Katholischer Familienfreund — Stuttgart . . . 338

Katholische Frauenbildung im Deutschen Volk — Paderborn . . . 450

Der Katholische Gedanke — Augsburg . . . 464

Kathol. Gemeindeblatt Stadtkeanat Karlsruhe — Karlsruhe/Bad. . . . 336

Kathol. Gemeindeblatt — Mannheim . . . 337

Kathol. Gemeindeblatt f. Stadt u. Bezirk Offenburg — Offenburg . . . 337

Kathol. Gemeindeblatt — Pforzheim . . . 337

Kath. Kirchenblatt — Ludwigshafen a. Rhein . . . 336

Kathol. Kirchenblatt f. d. Gemeinden d. Dekanates Siegen — Siegen . . . 338

Kathol. Kirchenblatt f. d. Bistum Berlin — Berlin . . . 335

Katholisches Kirchenblatt f. d. Bistum Hildesheim — Hildesheim . . . 336

Katholisches Kirchenblatt f. Buer u. Umgegand — Gelsenkirchen-Wuer . . . 336

Katholisches Kirchenblatt f. d. Dekanat Gelsenkirchen — Gelsenkirchen . . . 336

Kathol. Kirchenblatt f. d. Kirchengemeinde d. Erzdiözese Paderborn — Vochum . . . 335

Kath. Kirchenblatt f. d. nördlichen Teil d. Diözese Münster, Ausg. A — Rheine/Westf. . . . 337

Katholisches Kirchenblatt f. d. nördl. Teil d. Diözese Münster, Ausg. B — Emsbeiten . . . 336

Katholisches Kirchenblatt f. d. Stadt Münster — Münster/Westf. . . . 337

Kathol. Kirchenblatt f. Stadt u. Bistum Münster — Telgte/Westf. . . . 338

Der Katholische Kirchenmusiker — Baden-Baden . . . 429

Kathol. Kirchenzeitung — Frankfurt a. Main . . . 336

Katholische Kirchenzeitung — Köln . . . 336

Katholische Kirchenzeitung f. d. Bistum Aachen, Ausgabe Aachen u. nähere Umgebung — Aachen 335

Katholische Kirchenzeitung f. d. Bistum Aachen, Ausgabe Kurath u. nähere Umgebung — Kurath 335

Kath. Kirchenzeitung f. d. Bistum Aachen, Ausg. Norfchenbroich u. nähere Umgebung — Norfchenbroich 336

Kath. Kirchenzeitung f. d. Bistum Aachen, Ausgabe Krefeld u. nähere Umgebung — Krefeld 336

Kath. Kirchenzeitung, Ausg. f. d. Bistum Aachen, Ausg. Mönchen-Gladbach — M. Gladbach . . . 337

Kathol. Leben — Wiesbaden . . . 338

Kathol. Männerwelt — München 337

Die Kathol. Missionen — Düsseldorf 336

Kathol. Schulzeitung — Breslau 448

Kathol. Sonntagsblatt — Stuttgart 338

Kathol. Sonntagsblatt f. d. Diözese Augsburg — Augsburg 335

Kathol. Sonntagsblatt d. Erzdiözese Breslau — Breslau 335

Die Kathol. Welt — Limburg a. d. Lahn 336

Kathol. Wochenblatt f. d. Dekanat Wanne-Eidel u. f. Wadum-Hordel — Wanne-Eidel 338

Der Kaufmann — Stuttgart 465

Der Kaufmann überm Durchschnitt — Berlin 470

Kautschuk — Berlin 303

Die Kavallerie — München 473

Kajett, Kalaos u. Juckerwaren-Industrie — Dresden 307

Kegler-Verein Lohnfortschritten e. V. — Madebeul 2 375

Keramische Rundschau — Berlin . . 302

Keramos — Bamberg 302

Ketteler Feuer — München 337

Ketteler Licht — München 337

Ketteler Ruf — Stuttgart 338

Ketteler Wacht — M. Gladbach . . . 337

Ketteler Warte — Neustadt/Schwarzwald 337

Kfz-Mitteilungen — Markgrabe/Baden 375

Der Kider, Ausg. Mitteldeutschland — Nürnberg 360

Der Kider, Ausg. Süddeutschland — Nürnberg 360

Der Kider, Ausg. Südwestdeutschland — Nürnberg 360

Der Kider, Reichsausgabe — Nürnberg 360

Kinderärztl. Praxis — Leipzig 454

Kindergarten — Leipzig 449

Kinderheim — München 450

Der Kinos-Amateur — Berlin 350

Die Kinotechnik — Berlin 434

Die Kirche — Heidelberg 332

Kirche im Angriff — Dresden 463

Kirche u. Kausal — Paderborn

Kirchenblatt f. d. ev.-luth. Gemeinden in Preußen — Breslau . . . 331

Kirchenbote f. Stadt u. Bistum Osnabrück — Osnabrück 337

Der Kirchenfänger — Freiburg/Brsg. 430

Kirchl. Amtsblatt — Kassel 333

Kirchl. Amtsblatt d. Kirchenprovinz Mark Brandenburg — Berlin . . 330

Kirchliches Amtsblatt der Kirchenprovinz Sachsen — Magdeburg 463

Kirchliches Amtsblatt der Rheinprovinz — Düsseldorf 463

Kirchl. Anzeiger f. Württemberg — Ludwigsburg 463

Kirchl. Gemeindeblatt f. Gersdorf/Bez. Chemnitz — Gersdorf/Bez. Chemnitz 331

Kirchl. Sonntagsausg. f. d. evangel. Gemeinden d. Kirchenkreises Dortmund — Essen 331

Die Kiste — Großbothen/Bez. Leipzig 301

K. u. S. Verbandszeitung — Altona

Kladderadatsch — Berlin 322

Kleine Kinder — Dresden 418

Das kleine Magazin — Berlin 322

Kleinfilz-Foto — Berlin 350

Der Kleingarten — Aachen 441

Der Kleingärtner — Berlin 441

Der Kleingärtner v. Deutschen Noten Kreuz — Berlin 441

Der Kleingärtner und Kleinfiedler — Erfurt 442

Der Kleingärtner und Kleinfiedler — Glogau 442

Der Kleingärtner und Kleinfiedler — Halle a. d. Saale 442

Der Kleingärtner und Kleinfiedler — Hamburg 442

Der Kleingärtner und Kleinfiedler — Magdeburg 443

Der Kleintier- und Gartenfreund — Kobalben 440

Der Kleintierhof — Berlin 439

Kleintier u. Pelztier — Leipzig . . . 440

Kleinwirtschaft — Kassel 443

Leipzig's Anzeiger f. d. Metall- u. Maschinen-Industrie — Leipzig 388

Leipzig's Textilzeitung — Leipzig 396

Altersblatt — Eichstätt/Bay. 336

Klimsch's Druckerei — Anzeiger — Frankfurt a. Main 395

Die Klinge — Düsseldorf 388

Klinische Monatsblätter für Augenheilkunde u. ärztliche Fortbildung — Stuttgart 455

Klinische Wochenschrift — Berlin 452

Klo — Leipzig 452

Klub-Nachrichten d. F. C. Bayern — München 375

Klub-Nachrichten d. Lawn-Tennis-Turnier-Club Rot-Weiß — Berlin 373

Klubzeitung des Magdeburger Tennis- u. Hockey-Clubs Grün-Rot e. V. — Magdeburg 375

Klubzeitung des M.S. von 1896 e. V. — Magdeburg 375

Klubzeitung des Schwimmklubs Poseidon von 1900 — Dresden 374

Die kluge Hausfrau — Berlin 325

Kleiner Blätter — München 455

Klebezeitung — Berlin 419

Klohe u. Erz — Berlin 385

Der Kohlenhändler — Berlin 416

Kolloid-Zeitschrift — Dresden 303

Kölner Haus- u. Grundbesitzer-Ztg. — Köln 468

Kölner Woche — Köln 350

Kölnische illustrierte Zeitung — Köln 321

Kolonial-Post — Berlin 352

Koloniale Rundschau — Leipzig 378

Kolonialwaren- u. Feinstoffmarkt — Hannover 417

Kolonialwaren- u. Feinstoff-Zeitung Alte Waage — Leipzig 418

Der Komet — Pirnaeus 420

Konum mit Kamerad — Berlin 322

Der Kompaß — Berlin 385

Die Komplex-Homöopathie — Nürnberg 455

Die Konditorei — Lemgo 402

Kontor-Zeitung — Trier 302

Der Konfektionär — Berlin 396

Kongresszentralblatt f. d. gesamte innere Medizin und ihre Grenzgebiete — Berlin 452

Königs-Kursbuch — Guben 363

Konferenzreuther Sonntagsblatt — Walsbaffen 338

Koralle — Berlin 322

Der Körperbehinderte — Berlin 472

Korrespondent — Berlin 343

Korrespondenzblatt f. d. Evangelisch-Lutherischen Geistlichen in Bayern — Nördlingen 463

Korrespondenzblatt f. Zahnärzte — Berlin 452

Korrespondenz- u. Offertenblatt f. alle kath. Geistlichen Deutschlands usw. — München 464

Korrosion u. Metallschutz unter Einbeziehung des allgemeinen Materialschutzes — Berlin 457

Korsett-Spezialist u. Wäschejournal — Berlin 396

Kosmetologische Rundschau — Berlin 456

Kosmos — Stuttgart 461

Koition u. Maste — Berlin 473

Kowo, Die Kolonialwaren- und Feinstoff-Woche — Soldau 419

Das Kraftbroschentenwesen — Berlin 428

Der kraftfabrende Fleischer und Deutsche Auto-Post — Berlin 402

Kraftfahrt d. Wehrmacht — Stuttgart 473

Das Kraftfahrzeug — Hannover . . . 428

Kraftfahrzeug-Handel u. Bewirtschaftung — Halle a. d. Saale 428

Krafthand/Kraftfahrzeug-Handwerk — Berlin 407

Kraftlinienfahrplan f. d. mittlere Deutschland — Erfurt 363

Kraftverkehrs-Wirtschaft — Berlin 428

Krankendienst — Freiburg i. Brsg. 456

Die Krankenhausaerzte — Stuttgart 456

Die kranke Pflanze — Dresden 438

Kreditreform — Leipzig 422

Krefeld-Nordlinger Verkehrsblätter — Krefeld 350

Kreisfeuerwehr-Zeitung für Unterfranken — Obernburg a. Main 466

Bad Kreuznach Bad-Fzg. u. Fremdenliste — Bad Kreuznach 473

Der Kriegsblinde — Hof a. d. Saale 353

Kriegskunst in Wort u. Bild — Berlin 473

Die Kriegsmarine — Berlin 473

Krummhölzer Kur- u. Fremdenblatt — Krummhölzer 359

K. Th. Nachrichten d. Kraftwerk Thüringen u. G. — Giesersleben 425

Die Küche — Berlin 343

Kulturring — Hannover 378

Der Kulturtechniker — Breslau 438

Kunden-Magazin — Berlin 322

Die Kunst — München 432

Kunst- u. Antiquitäten-Rundschau — Hlm a. d. Donau 432

Kunsthändler u. Leim — Berlin 393

Der Kunsthandel — Bad Harzburg 432

Kunst u. Jugend — Stuttgart 450

Künstliche Blumen f. Mode u. Dekoration — Dresden 396

Die Kunstseide u. Zellwolle — Berlin 396

Kunststoffe — München 394

Die Kunststoffverarbeitung — Berlin 393

Kunst u. Volk — Berlin 377

Der Kupferschmied — Hannover 402

Kuranzeiger — Bad Hersfeld 359

Kur-Anzeiger f. Bad Soden-Allen-dorf — Schwesee 357

Kur- u. Badezeitung Bad Harzburg — Bad Harzburg 359

Kur- u. Badezeitung Solbad Bernburg — Bernburg 356

Kur- u. Fremdenblatt Bad Weißer Hirsch — Dresden 357

Kur- u. Fremdenliste — Bad Altheide 355

Kur- u. Fremdenliste — Bad Liebenfein/Thür. 360

Kur- u. Fremdenliste der Kurorte Oybin mit Gaim u. Johndorf u. der Luftkurorte Lütendorf u. Waltersdorf — Zittau 362

Kur- u. Fremdenliste von Bad Neuenahr — Bad Neuenahr 360

Kur- u. Fremdenliste v. Bad Pyrmont — Bad Pyrmont 360

Kur- u. Fremden-Zeitung f. Füssen u. Hohenchwangau — Füssen/Allgäu 358

Der Kurgast — Königsberg/Pr. 359

Kurheffischer Erzähler — Kassel 449

Kurliste Bad Hilsberg — Bad Hilsberg/Harzgeb. 357

Kurliste u. Fremdenanzeiger für Bad Honnef a. Rh. mit Bad Nöbendorf a. Rh. — Honnef am Rhein 359

Kurliste Bad Andowa — Bad Andowa 359

Kurliste Bad Lauterberg i. Harz — Lauterberg/Harz 359

Kurliste Wasserberg — Eisfeld in Thür. 357

Kurliste von Bad Duppeldorf b. Zwickau — Reichenau/Sa. 361

Kurliste — Bad Schwalbach 361

Kurliste d. Dörferbades Leba — Dörferbad Leba/Bom. 359

Kurliste f. d. Dörferbad Stolpmünde — Stolp/Bom. 361

Kurliste Bad Salzungen — Bad Salzungen 361

Kurliste von Bad Sulza — Bad Sulza/Thür. 361

Kurliste von Tabarz/Thür. Wald — Tabarz/Thür. Wald 361

Kurliste f. Tambach-Dietzhay — Tambach-Dietzhay 361

Kurliste von Warmbad Wolfenstein — Wolfenstein, Erzgeb. 362

Kur- u. Ortszeitung mit Fremdenliste — Hahnenklee-Bodawiese 358

Kurpfälzer Kamerad — Gießen 353

Kursbuch-Beilage von Udermarkischer Anier — Breznau 364

Kursbuch u. Kraftposten Schlesiens — Breslau 363

Kurschner-Zeitung — Leipzig 410

Kur- u. Verkehrszeitung — Aachen 355

Der Kurberichterstatter — Berlin 470

Kurzzeitung u. Ankl. Fremdenliste Bad Soden/Thür. 361

Kurzzeitung Bademweiler — Bademweiler 355

Kurzzeitung d. Badeverwaltung Bad Deynhausen — Deynhausen 360

Kurzzeitung Bad Bertrich — Cochem a. d. Mosel 357

Kurzzeitung u. Fremdenliste — Wittenwald/Bay. 360

Kurzzeitung Bad Homburg — Bad Homburg v. d. Höhe 359

Kurzzeitung für die Nordseebäder Cuxhaven u. Cuxhaven-Dünen — Cuxhaven 357

Kurzzeitung f. d. oldenburgischen Dörferbäder Nienhof, Timmen-dorfer Strand, Scharbeug u. Häffing — Lübeck 360

Kurzzeitung f. Raddambad Ober-schlesien — Oberschlesien 360

Kurzzeitung Schlangenbad — Elzville 357

Kurzzeitung Solbad Segeberg — Bad Segeberg 361

Kurzschiff — Berlin 451

Die Kurzschrift — Wolfenbüttel 451

Kurzschiffsfreund — Berlin 451

Der Kurzschriftlehrer — Berlin 451

Kurzschriftliches Verwaltungsblatt — Wolfenbüttel 451

Kyrios — Königsberg/Pr. 451

Landbau u. Technik — Berlin 434

Länder u. Völker — Berlin 377

Landesproduktions-Zeitung — Düsseldorf 414

Landesverband Berlin und Brandenburg d. Reichsverbandes Deutscher Offiziere — Berlin 352

Land und Frau — Berlin 434

Land und Garten — Hannover 436

Die Landgemeinde — Berlin 347

Die Landgemeinde, Ausgabe C — Dresden 348

Die Landgemeinde, Ausgabe E — Markgrube/Bad. 348

Landjahr-Schulungsbriege — Frankfurt a. Main 448

Die Landrentenkasse — Berlin 423

Die ländliche Berufsschule — Berlin 448

Der Landmaschinen-Händler — Oldenburg/D. 444

Landmaschinen-Markt — Böhmisch/Thür. 444

Landmannschaftler Zeitung — Warth Markt 329

Landvolk im Sattel — Berlin 371

Die Landware — Berlin 434

Landwirtsch. Mitteilungen f. d. Siegerland u. seine Nachbargebiete — Siegen/Weft. 437

Landwirtschaftl. Rundschau — Coburg 435

Landwirtsch. Rundschau für Angeln — Hensburg 439

Landwirtschaftl. Wochenblatt f. Ostpreußen — Gens 435

Landwirtschaftl. Wochenschau — Kreichen 436

Langerfelder Sonntagsbriege — Wuppertal-Langerfeld 335

Das Last-Auto — Dresden 387

Laubgaster Sonntagsblatt — Dresden 331

Leben und Arbeit — Weimar 447

Lebenserfolg — Bad Homburg v. d. Höhe 462
 Die Lebensmittelzeitung — Berlin 416
 Die Lebensreform — Heidelberg 455
 Die Lederindustrie — Berlin 395
 Ledertechn. Rundschau — Berlin 395
 Lederrezeipriemen u. Techn. Lederartikel — Berlin 395
 Die Lederwarte — Berlin 343
 Die Lederwelt — Berlin 395
 Lederzeitung — Berlin 395
 Der Leiber — Rosenheim 354
 Leibesübungen u. körperliche Erziehung — Berlin 370
 Leibesübungen mit Kraft durch Freude — Berlin 370
 Leib u. Leben — München 455
 Der Leichtathlet — Berlin 369
 Leichnamerall — Bielefeld 383
 Das Leibhaus — Berlin 422
 Leinen u. Spitzen — Hamburg 411
 Leipziger Bienezeitung — Leipzig 440
 Leipziger illust. Schuhmacher-Zeitung — Leipzig 411
 Leipziger Mieterzeitung — Leipzig 409
 Leipziger Populäre Zeitschrift f. Homöopathie — Leipzig 455
 Leipziger Schuh- und Leder-Zeitung — Leipzig 411
 Leipziger Sonntagspost — Leipzig 323
 Leipziger Wohnungsanzeiger, Ausgabe A — Leipzig 469
 Leipziger Wohnungsanzeiger, Ausgabe B — Leipzig 469
 Leipziger Wohnungsanzeiger, Ausgabe C — Leipzig 469
 Leo — Paderborn 337
 Das Lesekränzchen — Leipzig 323
 Lesepause — Hamburg 323
 Die Lesestunde — Berlin 322
 Das Leuchfeuer — Eckenförde 357
 Das Licht — Berlin 404
 Licht-Bild-Bühne — Berlin 434
 Licht, Kraft, Wärme — Kempfen/Allgäu 426
 Licht und Lampe — Berlin 403
 Die Liebhaber-Photographie — Hamburg 350
 Julius Liebig's Annalen der Chemie — Berlin 393
 Lied und Volk — Kassel 430
 Die Linse — Berlin 350
 Lita-Sturzbuch — Liegnitz 363
 Literarisches Zentralblatt für Deutschland — Leipzig 433
 Die Literatur — Köln 351
 Die Literatur — Stuttgart 352
 Literaturblatt f. germ. und roman. Philologie — Leipzig 402
 Liturgie und Kirchenmusik — Dämen 336
 Lloyd-Post (Off. Schiffszeitung d. Norddeutschen Lloyd in der Ostasienfahrt) — Hamburg 358
 Lloyd-Post (Off. Schiffszeitung d. Norddeutschen Lloyd v. New York nach Europa) — Hamburg 358
 Lloyd-Zeitung — Bremen 356
 M-M-Sturzbuch f. Mitteleuropa — Leipzig 363
 Das Lohngewerbe — Berlin 396
 Lotteriepост — Berlin 379
 LZB-Blatt — Leipzig 375
 Lübeder Grundeigentümer-Zeitung — Lübeck 469
 Lübedische Blätter — Lübeck 328
 Luftfahrmedizinische Abhandlungen — Weizsä 457
 Luftfahrt u. Zeits. — Berlin 387
 Die Luftreise — Berlin 356
 Lustige Blätter — Berlin 322
 Der lustige Sachse — Leipzig 323
 Lutherrum — Leipzig 463
 LWB-Post — Leipzig 423
 Lyons' Moden-Album — Berlin 325

Das Magazin — Berlin 322
 Magazin der Europäer-Unterhaltungskünster — Berlin 365
 Das Magazin der Hansfrau — Berlin 325
 Magazin für Pädagogik — Spaltingen 450

Magdeburger Bühnen-Blätter — Magdeburg 367
 Magdeburger Monatsprogramm — Magdeburg 360
 Das Mäddenblatt — Gerba 435
 Mainfranken — Schaffenburg 327
 Mainzer Evangelisches Gemeindeblatt — Mainz 333
 Mainzer Wochenschau — Mainz 360
 Maser- und Tischhandwerk — Neustadt a. d. Weinstraße 405
 Maserwarte — Hannover 404
 Maser-Zeitung Drei Schilde (Monatshefte) — Leipzig 405
 Maser-Zeitung Drei Schilde (Wochenhefte) — Leipzig 405
 Maserzeitung Nordmark — Hamburg 404
 Der Männerchor — Leipzig 431
 Der Männer-Turner — Merseburg 375
 Mann und Kirche — Berlin 330
 Mannus — Leipzig 452
 Der Manufakturist — Hannover 390
 Mareile — Subl./Thür. 329
 Margarine-Industrie — Berlin 398
 Maria vom guten Rat — Würzburg 338
 Maria Hilf — Münster/Westf. 337
 Marienstimmen — Jülich b. Landshut 336
 Marine-Rundschau — Berlin 473
 Die Marz — Berlin 327
 Der Markenartikel — Berlin 414
 Markenschug u. Wettbewerb — Berlin 445
 Der Märker — Berlin 430
 Märktischer Handball — Potsdam 373
 Märktische Schützen-Zeitung — Berlin 373
 Märktische Turn- und Sport-Zeitung — Potsdam 371
 Marktbericht Hanjablum — Berlin 414
 Martinus-Blatt — Mainz 336
 Maschinenbau Der Betrieb — Berlin 386
 Der Maschinenmarkt — Pöyneck/Thür. 415
 Der Maschinenschaden — Berlin 423
 Der Maschinenschmied — Neustadt a. d. Weinstraße 411
 Mathematische Annalen — Berlin 460
 Mathematische Zeitschrift — Berlin 460
 Mecklenburg. Feuerwehrtz. — Güstrow 466
 Der Mecklenburg. Kleinrentner u. Kleinfiedler — Wismar/Malbg. 443
 Mecklenburg. Schulzeitung — Wismar 451
 Mecklenburg. Sonntagsblatt — Schwerin/Malbg. 334
 Mecklenburgische Zeitschrift für Rechtspflege, Rechtswissenschaft, Verwaltung — Rostock 446
 Pro Medico — Mainz 454
 Medizin. Klinik — Berlin 452
 Die Medizinische Welt — Berlin 452
 Medizinmechanik — Berlin 412
 Mehl u. Brot — Berlin 397
 Mein Blatt — Berlin 322
 Mein Eigenheim — Ludwigsburg 422
 Meine Heimat — Wuppertal-Ronsdorf 329
 Mein Heimatland — Karlsruhe/Bad. 328
 Mein Magazin — Berlin 322
 Meißner Landw. Zeitung — Meissen 436
 Der Meister — Düsseldorf 401
 Das Meisterhaus — Berlin 322
 Die Meisterpost — Leipzig 403
 Der Meldereiter — Würzburg 376
 Melkand Textilberichte — Heidelberg 396
 Mensch im Akt — Erfurt 378
 Mensch und Hund — Berlin 439
 Mergentheimer Padelblatt — Bad Mergentheim 360
 Wertblätter für Hausbesitzer — Potsdam 469
 Wertblätter f. d. Obst- und Beerenweinbau — Pforzheim 443

Der Merker — Berlin 430
 Mercuria — Essen a. d. Ruhr 349
 Merseburger Jahrbuch — Merseburg 364
 Merseburger Haus- u. Grundbesitzer-Zeitung — Merseburg 469
 Messe u. Ausstellung — Berlin 414
 Messer u. Schere — Ludwigschafen a. Rhein 388
 Der Messerschmied — Rabenberg 406
 Die Meßtechnik — Halle a. d. Saale 458
 Metall u. Erz — Halle a. d. Saale 385
 Der Metallhandwerker — Berlin 343
 Die Metallwaren-Industrie u. Gasvano-Technik — Leipzig 388
 Metallwirtschaft, Metallwissenschaft, Metalltechnik — Berlin 388
 Meteorolog. Zeitschrift — Braunschweig 461
 Mieter-Ztg. f. Frankfurt a. Main u. d. Provinz Hessen-Nassau — Frankfurt a. Main 468
 Mieter-Zeitung f. d. Vogtland — Plauen 469
 Mikroskopos — Stuttgart 461
 Die Milchkontrolle — Hildesheim 440
 Milch und Stall — Münster i. Westf. 440
 Der Milchverteiler — Hamburg 439
 Milchwirtschaft. Forschungen — Berlin 439
 Milchwirtschaftl. Literaturbericht — Kiel 440
 Milchwirtschaftl. Zentralblatt — Hannover 439
 Militär-Sport — Darmstadt 374
 Militär-Sport — Hanau 375
 Militär-Sport — Wiesbaden 376
 Militär-Wochenblatt — Berlin 473
 Ministerialblatt d. Reichs- u. Preussischen Ministeriums des Innern — Berlin 348
 Ministerialblatt f. Wirtschaft — Berlin 470
 Min Land — Bremen 441
 Missionsblätter Schweitberg — St. Ottilien/Obbay. 464
 Mitgliederbl. d. Evang. Bundes — Berlin 330
 Mitropa-Kursbuch — Berlin 362
 Mitropa-Zeitung — Berlin 356
 Mitropa-Zeitung — Frankfurt a. Main 357
 Mitropa-Zeitung — München 360
 Mitropa-Zeitung, Ausg. Hamburg, Altona, Bremen — Hamburg 358
 Mitropa-Zeitung, Ausg. Rheinland — Düsseldorf 357
 Mitteilungen Verband Alter Herren d. Staatl. Akademie f. Technik e. V. — Chemnitz 458
 Mitteilungen des Altonaer Hockey-Club e. V. — Hamburg 374
 Mitteilungen des Berliner Schlittschuh-Club e. V. — Berlin 373
 Mitteil. über Biochemie — Lage/Lippe 455
 Mitteilg. d. Deutschen Amateur-Sende- u. Empfang-Dienstes e. V. — Berlin siehe C. N. — M. V.
 Mitteilungen d. deutsch. Materialprüfungsanstalten — Berlin 457
 Mitteilungen des Deutschen u. Österreichischen Alpenvereins — München 375
 Mitteilungen der deutschen Patentanwälte — Berlin 470
 Mitteil. Deutscher Samenhändler — Dresden 417
 Mitteilungen Dresdensia Sportverein zu Dresden e. V. — Dresden 374
 Mitteilungen d. Fachschaft f. rauhaarige Terrier — Frankfurt a. Main 372
 Mitteilungen d. Fachuntergruppe Schuh-, Leder- u. Fußboden-Flüßegemittel + Ind. d. Fachgruppe 12 in der Wirtschaftsguppe Chem. Industrie — Berlin 393
 Mitteil. d. Gartenbauvereins West-Berlin e. V. — Berlin 441

Mitteil. d. Gesellschaft f. Vorratsschug — Berlin 438
 Mitteil. d. Hauptvereinigung der Deutschen Garten- und Weinbauwirtschaft f. d. Gebiet Gemüße- u. Blumenamen — Berlin 441
 Mitteil. d. Haus- u. Grundbesitzervereins Leipzig-Lindenau — Leipzig 469
 Mitteilg. d. Hohentfelder Bürgervereins — Hamburg 474
 Mitteil. d. Industrie- u. Handelskammer — Bremen 383
 Mitteilungen d. Industrie- u. Handelskammer zu Chemnitz — Chemnitz 383
 Mitteil. d. Industrie- u. Handelskammer Hamburg — Hamburg 384
 Mitteil. d. Industrie- u. Handelskammer Staffel-Mühlhausen — Staffel 384
 Mitteil. d. Industrie- u. Handelskammer f. Ost- und Westpreußen — Königsberg/Pr. 384
 Mitteil. d. Industrie- u. Handelskammer zu Schweidnitz — Schweidnitz 384
 Mitteil. d. Internat. Transport-Verj. Verb. — Berlin 423
 Mitteil. der Kameradsch.-ftlichen Vereinigung Deutscher Ärzte e. V. — Dresden 428
 Mitteil. d. Klub Laterna von 1872 N. W. — Hamburg 404
 Mitteil. der Kraftfahrer-Vereinigung Deutsch. Lehrer e. V. — Soldin 428
 Mitteil. d. Landmannschaft d. Ostpreußen in Berlin — Berlin 327
 Mitteil. f. d. Landwirtschaft — Berlin 435
 Mitteil. a. d. histor. Literatur — Berlin 451
 Mitteil. d. Marienthaler Tennis- u. Hockey-Club e. V. — Hamburg 374
 Mitteil. f. d. Mitglieder d. Nationalsozialistischen Lehrerbundes — Chemnitz 448
 Mitteil. d. NS-Bundes dtsh. Technik u. d. techn.-wissenschaftl. Vereine Gau Magdeburg-Anhalt — Magdeburg 459
 Mitteil. d. Pfarrvereins für Sachsen — Hartau/Bez. Chemnitz 463
 Mitteil. d. Reichs-Rechtsanwaltskammer — Leipzig 446
 Mitteil. d. Reichsverbandes d. Landmaschinenhandels — Berlin 444
 Mitteil. d. Reichsverb. des Zentralheizungs- und Lüftungsfaches — Berlin 404
 Mitteil. d. Roland — Dresden 355
 Mitteil. d. Sektionen Varmen d. Deutschen u. Österr. Alpenvereins — Wuppertal-Varmen 376
 Mitteil. d. techn. Organisationen u. d. Gauobmanns im Gau Düsseldorf — Düsseldorf 458
 Mitteil. d. Turn- u. Sportgemeinde 1848 Leipzig-Lindenau e. V. — Leipzig 375
 Mitteil. d. Überlandwertes Oberfranken — Bamberg 424
 Mitteil. d. Vereinbarung der am Kohlenflaßhandel Beteiligten — Hamburg 417
 Mitteil. d. Vereins d. kath. Geistl. Württembergs — Katen 464
 Mitteilungen aus dem Vereinsleben des Militär-Sport-Vereins Infr.-Regt. 66 Magdeburg — Magdeburg 375
 Mitteil. d. Vereins Volksgeundheit Dresden-N. u. Umg. e. V. — Dresden 457
 Mitteil. z. Geschichte d. Medizin, d. Naturwissenschaften u. d. Technik — Leipzig 454
 Mitteilungsblatt — Dresden 410
 Mitteilungsblatt Bayerischer Herrenschneider-Innungen — München 410
 Mitteilungsblatt d. Bezirksfachgruppe Rheinland — Köln 418
 Mitteilungsblatt d. deutschen Lf-messe — Müngsbura/Pr. 414

Seite Ostdeutsche Bau-Zeitung — Breslau 390 Ostdeutsche Eisenbahn u. Verkehrszeitung — Königsberg/Pr. . . 359 Ostdeutsche Funkwoche — Breslau 390 Ostdeutsche Hausfrau — Breslau, siehe Hausfrau Ostdeutsche Hausfrauen-Zeitung — Königsberg/Pr. 326 Ostdeutsche Kettelerwacht — Neisse 337 Ostdeutsche Monatshefte — Danzig 378 Ostdeutscher Schmiedemeister — Breslau 407 Ostdeutsche Sportzeitung — Breslau 376 Osten — Lebus a. d. Oder . . . 346 Ost-Europa — Königsberg/Pr. . 451 Osteuropäische Landwirtschafts-Ztg. — Königsberg/Pr. 496 Ost-Europa-Markt — Königsberg/Pr. 414 Ostrief. Sonntagsbote — Kurland/Hestria 330 Ostunt. Ostdeutsche Illustrierte — Königsberg/Pr. 339 Ostland — Berlin 327 Ostlands SM — München . . . 354 Ostpreußens Landbote — Heiligenbeil 436 Ostpreußens Sportwart — Königsberg/Pr. 376 Der ostpreussische Erzieher — Königsberg/Pr. 440 Ostpreuß. Gastwirte-Zeitung — Königsberg/Pr. 420 Ostpreuß. Genossenschaftsblatt — Königsberg/Pr. 436 Ostpreuß. Handwerks-Zeitung — Königsberg/Pr. 401 Ostpreussischer Kleingärtner u. Kleinsiedler — Königsberg/Pr. 443 Ostpreussische Motorwelt — Königsberg/Pr. 371 Ostpreussische Sonntagspost — Königsberg/Pr. 323 Ostschäpischer Brennstoffhändler — Dresden 417 Ostseehandel — Stettin 384 Ostwacht — Bayreuth 341 Ostwarte — Berlin 327

Badagogischer Umbruch — München 450 Palaeontologisches Zentralblatt — Berlin 400 Palmengarten-Mitteilungen — Frankfurt a. Main 306 Pantheon — München 432 Der Papagei — Köln 323 Der Papier-Fabrikant — Berlin . 394 Der Papierhändler — Berlin . . 416 Papier-Welt — Pößnied/Zühr. . 418 Papier-Zeitung — Berlin 394 Die Parole — Stettin 354 Paß auf — Frankfurt a. Main . 439 Passow-Schaefer-Beiträge z. Praktischen u. Theoretischen Hals-, Nasen- u. Ohren-Heilkunde — Berlin 453 Pastoralfollet — Dresden 464 Pastor Bonus — Trier 464 Patentslatt — Berlin 470 Paulinus-Blatt — Trier 338 Paulus — Wiesbaden 465 Paz-Correspondenz — Kempen . 464 Der Pelskaninchenzüchter u. Zeffsammler — Kurland/Hestria . . . 438 Petermanns Mitteilungen — Gotha 451 Pfälz. Jahrbuch — Kaiserslautern Pfälzisches Parzerblatt — Ludwigshafen a. Rhein 463 Parranus-Praxis — Dresden . . . 463 Pflanzenbau — Leipzig 438 Pforzheimer Musik- u. Sänger-Zeitung — Pforzheim 431 Die Pharmazeutische Industrie — Berlin 393 Pharmaz. Zeitung — Berlin . . . 393

Seite Pharmaz. Zentralfalle f. Deutschland — Dresden 393 Philosoph. Wochenschrift — Leipzig 462 Philosophus — Leipzig 462 Philos. Jahrbuch d. Görres-Gesellschaft — Jünda 402 Phonogr., Radio, Musikinstrumenten-Zeitschr. — Berlin, siehe WBZ Der Photo-Fachhändler — Halle a. d. Saale 417 Fotografenfreund — Berlin 350 Der Photograph — Bunsau 412 Photographie für Alle — Berlin 350 Photogr. Chronik — Halle a. d. Saale 412 Die Photographische Industrie — Berlin 387 Photo-Woche — Berlin 416 Physikal. Berichte — Braunschweig 458 Physikal. Zeitschrift — Leipzig . 459 Die Physik in regelmäßigen Berichten — Leipzig 459 Der Pionier — Berlin 465 Der Pionier — Rosenheim 354 Plastische Massen in Wissenschaft u. Technik — Berlin 393 Pfauener Hausfrauen-Zeitung — Pfanen/Bogtl. 327 Der politische Brief — Jena 353 Politische Erziehung — Dresden . 448 Politische Leibeserziehung — Berlin 370 Der politische Student — Greißwald 340 Die Polizei — Berlin 347 Polizeibeamten-Blatt — München 347 Polizei-Sport — Bochum 373 Polizei-Sport — Breslau 373 Polizei-Sport — Danzig 374 Polizei-Sport — Frankfurt a. Main 374 Polizei-Sport — Königsberg . . . 375 Polizei-Sport — Lübeck 375 Polizei-Sport — Münster/Westf. . 375 Polizei-Sport — Stettin 376 Polizei-Sport — Tilsit 376 Polizei-Sport — Wesel 376 Polizei-Sport — Jwidau 376 Polytechnische Bibliothek — Leipzig Pommerland — Stettin 346 Pommerens SM — München 354 Pommerische Blätter f. d. Schule — Stettin 450 Der Pommerische Elektro-Installeur — Stettin 404 Der Pommerische Gastwirt u. Hotelier — Stettin 420 Pommerisches Handwerksblatt — Stettin 401 Pommerische Negler-Zeitung — Stargard 376 Pommerischer Kleingärtner — Stettin 443 Pommerische Sonntagspost — Stettin 324 Pößnieder Händlerblatt — Pößnied 420 Die Post — Leipzig 368 Der Postjungbote — Berlin 347 Der Postportler — Hamburg . . . 374 Post-Sportverein Duisburg C. R. — Duisburg 374 Das Postwertzeichen — Borna/Bez. Leipzig 368 Pößdamer Fremdenzeitung — Pößdau 360 Der Praktikus f. Landwirte, Obstzüchter, Schrebergärtner, Kleintierzüchter u. Siedler — Liegnitz 436 Der Praktische Arzt — Berlin . . . 453 Der prakt. Betriebswirt — Berlin 470 Prakt. Blätter f. Pflanzenbau u. Pflanzenschutz — Treising . . . 438 Prakt. Damen- u. Kindermode — Berlin 325 Der praktische Desinfektor — Dresden 457 Praktische Forstungshilfe — Gölzly 355 Die prakt. Hausfrau — Hamburg 326 Der prakt. Landwirt — Hamm . . 435

Seite Der prakt. Landwirt — Kassel . . 436 Der prakt. Landwirt — Neustode 437 Der prakt. Landwirt — Speyer . . 437 Praktische Mikroskopie — München 461 Praktische Rundschau in allen Steuer-, Rechts- u. Wirtschaftsfragen — Nürnberg 471 Die Praktische Schreiner- u. Tischler-Zeitschrift — Freiburg/Brsg. . . . 409 Der prakt. Schulmann — Stuttgart 450 Praktische Schulphysik — Berlin 446 Prakt. Wegweiser — Berlin 435 Praktischer Wegweiser für Bienenjücker — Wolsenbüttel 441 Die Praxis — Wolsenbüttel 451 Die Praxis der Landschule — Gölzly 448 Praxis d. Volksschule — Breslau 447 Prediger u. Katechet — München . 464 Die Preßluft-Industrie — Weimar Preuß. Bienezeitung — Mohrungen 440 Der Prignitzer Schwimmer — Perleberg 375 Der Privatarchitekt — Leipzig . . 432 Privatschule u. Privatlehrer — Leipzig 440 Producken-Markt — Berlin 414 Das Programm — Stuttgart 367 Programm Admirals-Palast — Berlin 365 Programm Barberina — Berlin . . 365 Das Programm, Blätter d. Oberschlesischen Landestheaters — Beuthen O.S. 365 Programm Carovs Nachbühne — Berlin 365 Programm d. Central-Theaters — Chemnitz 365 Programm d. Firma Gebrüder Greiner, Stuttgart — Stuttgart 367 Programm d. Friedrichshau-Theaters — Stuttgart 367 Programm d. Grobvarieté Deutsches Theater — München 367 Programm Komische Oper — Berlin 365 Programm Die Komödie — Berlin 365 Programm Komödienhaus — Berlin 365 Programm-Magazin Metropo-Theater — Berlin 365 Programm d. Mainzer Stadttheater — Mainz 367 Programm d. Neise-Theaters Berlin O — Berlin 365 Programm d. Stuttgarter Schauspielhauses — Stuttgart . . . 367 Programm Tanzsalon Pavillon Excelsior — Stuttgart 367 Programm Theater am Ausfürchendam — Berlin 365 Programm Weltstadt-Variété Bremer Konzerthaus, Magdeburg — Magdeburg 367 Programmheft Bayerische Staatstheater München — München 367 Programmheft Blätter des Hessischen Landestheaters — Darmstadt 365 Programmheft Die Brandung, Stadttheater Konstantz — Konstantz 367 Programmheft Die Bräde, Blätter des Stadttheaters Trier — Trier 367 Programmheft d. Cottbuser Stadttheaters — Cottbus 365 Programmheft Duisburger Oper — Duisburg 366 Programmheft Essener Theaterzeitung — Essen a. d. Ruhr. 366 Programmheft Freiburger Theaterblätter — Freiburg/Brsg. 366 Programmheft Grenzlandtheater Obererzgebirge — Annaberg/Sa. 365 Programmheft Landestheater Mecklenburg-Hür. — Mecklenburg . 365 Programmheft Landestheater Braunschweig — Braunschweig. 365 Programmheft Landestheater Gotha-Sonderhausen — Gotha 366

Seite Programmheft Landestheater Gotha-Sonderhausen — Sonderhausen 367 Programmheft Landestheater Meinungen — Meiningen 367 Programmheft Landestheater Rudolstadt — Rudolstadt 367 Programmheft Landestheater Schneidemühl — Schneidemühl 367 Programmheft Leipziger Bühnenblätter — Leipzig 367 Programmheft Leipziger Schauspielhaus — Leipzig 367 Programmheft Lessing-Theater — Berlin 365 Programmheft Livvisches Landestheater — Detmold 365 Programmheft Der Lotte — Stettin 367 Programmheft Neues Schauspielhaus d. Jadedstraße — Wilhelmshaven 367 Programmheft Oberschlesisches Landestheater — Beuthen 365 Programmheft Renaissance-Theater — Berlin 365 Programmheft der Sächsischen Staatstheater — Dresden 365 Programmheft des Schauspielhauses — Breslau 365 Programmheft Staatsoper Hamburg — Hamburg 366 Programmheft des Staatstheaters Kleines Haus, Münchener Straße — Berlin 365 Programmheft des Staatstheater Staats-Oper Unter den Linden — Berlin 365 Programmheft d. Städtischen Bühne Königsberg/Pr. Die Oper — Königsberg/Pr. 366 Programmheft d. Städtischen Bühne Königsberg/Pr. Das Schauspiel — Königsberg/Pr. 366 Programmheft des Städtischen Theaters — Heidelberg 366 Programmheft Stadttheater Augsburg — Augsburg 365 Programmheft des Stadttheaters Bayen — Bayen 365 Programmheft Stadttheater Bochum — Bochum 365 Programmheft Stadttheater Dortmund — Dortmund 365 Programmheft Stadttheater Greißwald — Greißwald 366 Programmheft Stadttheater Koblenz — Koblenz 366 Programmheft Stadttheater Kauen, Blätter d. Vogtl. — Kauen/Vogtl. 367 Programmheft Stadttheater Straßjund — Straßjund 367 Programmheft Theater i. d. Behrensstraße — Berlin 365 Programmheft Theaterblätter der Westmark — Saarlöben 367 Programmheft Theater am Gärtnerplatz — München 367 Programmheft Unser Weg, Stadttheater Eichenach — Eichenach . . 366 Programmheft Die Wanderbühne, Rheinisches Städtebundtheater Neuß — Neuß a. Rhein 367 Programmheft Wehrsch. Bühnenblätter — W. Stabbach 367 Progressus — Berlin 458 Pro Medico — Mainz siehe Medico Protefantenblatt — Gölzly 332 Die Provinzialische — Halle a. d. Saale 332 WBZ Phonographische, Radio- und Musikinstrumenten-Zeitschrift — Berlin 416 PSB-Nachrichten — Berlin 373 Psychiatrisch-Neurolog. Wochenschrift — Halle a. d. Saale 453 Pumpen- und Brunnenbau, Bohrentechnik — Berlin 458 Die Pygmode — Berlin 410 Der Qualitätsmarkt f. Juntindustrie u. Handel — Berlin 414 Die Quelle — Berlin 456 Der Querschlag — Berlin 343

Seite

Die Adler — Berlin 352

Radfahrer-Verein Frankfurt 1883
E. S. im Bezirk 3, Gau XIII
Südwest des Deutschen Rad-
fahrer-Verbandes E. V. — Frank-
furt a. Main 374

Radio, Bildfunk, Fernseh für
Alle — Stuttgart 434

Der Radiohändler — Berlin . . . 410

Radiologische Rundschau — Berlin
Der Radio-Markt — Pöyner/Thür.
Radio-Meteor — Berlin 410

Rabmarft u. Reichsmechaniker —
Bielefeld 417

Radium-Programm — Nürnberg
Rasse — Leipzig 355

Ratgeber f. Brautleute u. Fa-
milien — Stettin 474

Ratgeber f. Siedlung, Haus- u.
Landwirtschaft — München . . . 436

Das Rathaus — Frankfurt a. Main
Rheinburger Verkehrs-Anzeiger —
Rageburg/Lauenbg. 360

Der Raucher — Jugsburg 321

Der Rauchwarenmarkt — Leipzig
Das Raumbild — Diefen a. Im-
mersee 350

Raumforschung u. Raumordnung —
Heidelberg 378

RAW. Der elektr. Betrieb — Berlin
Das Recht d. Kraftfahrers —
Düsseldorf 445

Recht des Reichsährstandes —
Berlin 435

Rechts-, Steuer- und Wirtschafts-
fragen der freien Wohlfahrts-
pflege — Berlin 472

Reclams Universalium — Leipzig . . 323

Die Reformation — Berlin 330

Reformierte Kirchenzeitung —
Wuppertal-Elberfeld 335

Reformiertes Sonntagsblatt —
Lage/Lippe 333

Regensburger Sonntagsblatt —
Regensburg 337

Bad Rehbürger Bade-Blatt — Bad
Rehburg/Hann. 300

Das Reich der Frau — Magdeburg
Reichsarbeitsblatt — Berlin 470

Die Reichsbahn — Berlin 429

Reichsbahn-Beamten-Zeitung —
Berlin 345

Der Reichsbahnkneiflandwirt —
Berlin 435

Reichsbahn-Kursbuch Bayern —
München 304

Reichsbahn-Kursbuch Nord-, Mittel-
-Süd-Deutschland — Berlin 302

Reichsbahn-Kursbuch Westdeutsch-
land — Wuppertal-Elberfeld . . . 304

Reichsbahnpost — Berlin 373

Reichsbahn-Turn- u. Sportzeitung —
Berlin 373

Reichsbauerbandblatt f. d. bish.
Stellmacher, Wagner u. Ka-
ressenbau-Handwerk — Berlin . . 409

Der Reichsbauarbeiter — Berlin . . . 356

Reichsblattschriftbuch — Berlin . . . 302

Reichsministerialblatt — Berlin . . . 348

Reichsrichterbücher der Buch-
verleihe — Weimar 433

Reichs-Offizier-Bund E. V. Nach-
richtenblatt — Berlin 352

Reichspostblatt — Berlin 308

Reichsraumfahrt — Stuttgart 351

Reichsruhmblatt — Oberwalde
Reichsverband Deutscher Offiziere
— Berlin 352

Reichsverband Nachrichten —
Berlin 416

Die Reichsversicherung — München
Reichsversorgungsbücher — Berlin . . 472

Reichsversorgungsbücher — Berlin
Reichszeitung der Deutschen Er-
zieher — Barmen 447

Reichszeitung der deutschen Steno-
graphen — Barmen 451

Die Reife — Köln 350

Reife- u. Bäder-Anzeiger — Düssel-
dorf 357

Reife- u. Bäderblatt d. Freiburger
Zeig. — Freiburg/Brsg. 357

Reife- u. Bäderblatt d. Tremonia-
Westdeutsche Volkszeitung —
Dortmund 357

Reife- u. Bäderzeitung — Leipzig
Das Reifebüro — Berlin 429

Reife u. Erholung — Dresden 357

Seite

Reife und Erholung — Hamburg . . 358

Der Reifeführer — Dortmund 357

Der Reifeführer — Düsseldorf . . . 357

Der Reifeführer — Leipzig 359

Die Reife-Illustrierte der Hamburg-
America-Linie — Berlin 356

Der reisende Kaufmann — Berlin
Reife und Verkehr — München . . . 360

Reife- und Wanderführer — Frei-
burg/Brsg. 357

Reiter gen Osten — Berlin 352

Reisprogramm d. Trabrennber-
eine Mariendorf u. Ruhleben —
Berlin 371

Reisprogramm d. Vereins für
Herderrennen u. Pferde-Aus-
stellungen in Preußen — Kö-
nigsberg/Pr. 367

Der Remmer — Berlin 470

Der Reparatur-Kolben — Frank-
furt a. Main 407

Reproduktion — Frankfurt a. Main
Revista Alemana — Hamburg 378

Revista medica germanoibero
americana — Leipzig 454

Das Rezept — Essen 326

Der Rhein — Duisburg-Hamborn
Rheinbess. Hausfrauen-Zeitung —
Mainz 327

Rhein. Wienzeitung — Köln 440

Rheinische Blätter der NS-Kultur-
gemeinde — Köln 378

Der Rhein. Feuerwehrmann —
Bernhards-Cues a. d. Mosel 465

Rhein. Gärtnerbörse — Nachen . . . 441

Rheinische Hotel- u. Wirtz-Zeitung
— Düsseldorf 419

Rhein. Monatschrift f. Obst-,
Garten- u. Gemüsebau — Köln
Der Rheinische Sparer — Düssel-
dorf 422

Rhein. Westf. Bauarbeiter — Essen
Rhein. Westf. Filmzsg. — Düssel-
dorf 434

Rhein. Westf. Hausfrau — Essen,
siehe Hausfrau 442

Rhein. westf. Kleingärtner- u. Klein-
siedler — Gelsenkirchen-Buer. . . 442

Rheinklub Germania e. V. —
Karlruhe/Bad. 375

Der Rhein-Mainische Friseur —
Frankfurt a. Main 412

Rhein-Mainische Hausbesitzer-Zei-
tung, Ausgabe Frankfurt a. M. —
Frankfurt a. M. 468

Rhein-Mainische Hausbesitzer-Zei-
tung, Ausg. f. Hessen — Darm-
stadt 467

Rhein-Mainische Hausbesitzer-Zei-
tung — Wiesbaden 470

Rhein-Mainische Wirtschafts-Zei-
tung — Frankfurt a. Main 384

Die Rheinprovinz — Düsseldorf
Rhein-Ruhr — Düsseldorf 448

Rhein-Ruhr — Essen 448

Rhein-Ruhr — Koblenz 449

Das Rheinschiff — Mannheim 427

Rhönwacht — Fulda 328

Rhythmus — Berlin 432

Rhythmus u. Leben — Hannover . . 432

Der Ring — Gera 417

Die Ring-Illustrierte — Berlin 321

Das Rohproduktengewerbe — Ber-
lin 414

Röhren- u. Armaturen-Zeitschrift
— Bielefeld 386

Roland-Blätter — Berlin 350

Der romfreie Katholik — Essen . . . 464

Röntgenpraxis — Leipzig 457

Rostoder Illustrierte — Rostock . . . 324

Rostoder Klubclub e. V. Mitteil-
ungsblätter — Rostock 375

Der Rotarier — München 379

Bad Rorhenfelder Bäder-Ztg. —
Bad Rorhenfelde 361

Rothosen — Dresden 374

Rottenburger Monatschrift f. prakt.
Theologie — Rottenburg a. Neckar
Der Ruderer — Hamburg 375

Ruderverein Branklavia — Dres-
lau 378

Der Ruhr-Arbeiter, Ausgabe A —
Essen 344

Seite

Der Ruhr-Arbeiter, Ausgabe B —
Duisburg-Hamborn 344

Der Ruhr-Arbeiter, Ausgabe C —
Mülheim a. d. Ruhr 344

Der Ruhr-Arbeiter, Ausgabe D —
Oberhausen/Rhld. 344

Ruhr u. Rhein — Essen 383

Rundfunk-Großhändler — Han-
nover 414

Rundschau — München 411

Rundschau d. Bad. Beamtenb. u.
Bezirksausg. I — Freiburg/Brsg.
Rundschau der Bad. Beamtenb.,
Bezirksausg. II — Karlsruhe/Bad.
Rundschau d. Bad. Beamtenb.,
Bezirksausg. III — Mannheim
Rundschau der Bayerischen Beam-
tenb. — Lauf a. d. Regnitz 340

Rundschau für die Deutsche Damen-
schneiderei — München 411

Rundschau f. G. m. b. H. — Köln
Rundschau f. Jagd- u. Hundesport
— Klauen/Boztl. 372

Rundschau d. Reichsbundes d. deut-
schen Verbrauchergenossenschaften
— Hamburg 417

Rundschau Technischer Arbeit —
Berlin 458

Zaarbrücker Reglerzeitung — Saar-
brücken 375

Saardeutsche Illustrierte — Saar-
brücken 321

Saarländischer Feuerwehrmann —
Berncastel-Cues a. d. Mosel 465

Saarpfalz — Neustadt a. d. Wein-
straße 300

Saarpfälzische Wochenzeitung der
Landesfachgruppe Unter Saar-
palz — Kusel 440

Saar-Wirtschaftszeitung — Wöll-
lingen a. d. Saar 384

Sachsen — Dresden 345

Sachsens SA — München 354

Sächs. Fechtzeitung — Dresden . . . 472

Sächs. Feuerwehr-Zeitung —
Haberberg/Sa. 466

Sächsische Gaststätten-Nachrichten —
Leipzig 420

Sächs. Gemeinschaftsblatt — Chem-
nitz 331

Sächs. Gustav-Adolf-Vote — Dres-
den 331

Sächsische Hausfrau — Leipzig,
siehe Hausfrau 467

Sächs. Hausverwalter-Ztg. — Dres-
den 467

Sächs. Industrie — Dresden 383

Sächs. Ingenieur-Zeitschrift —
Dresden 458

Der Sächsische Jäger — Dresden . . . 372

Sächs. Regler-Zeitung — Dresden
Sächsisches Kirchenblatt — Herr-
hut/Sa. 332

Sächs. Kriegerzeitung, Ausgabe A
— Dresden 353

Sächs. Kriegerzeitung, Ausg. B
— Chemnitz 352

Sächs. Kriegerzeitung, Ausg. C —
Leipzig 354

Sächs. Landesblätter des Reichs-
bundes Deutscher Offiziere —
Dresden 353

Sächsische Mieterzeitung — Dresden
Sächs. Sängerbundes-Ztg. —
Leipzig, siehe SSZ 323

Sächs. Sonntag — Dresden 383

Sächs. Wirtschaft — Dresden 407

Der Sachverständige — Berlin
Sach und Zute — Leipzig 415

Der SA-Führer — München 354

Bad Salzschlirfer Kur- und Theater-
zeitung — Bad Salzschlirf 361

Der SA-Mann — München 354

Der Samariter — Volkertshausen
Sammler-Post — München 368

Sammlerwelt-Aquator — Niebüll
Das Sanatorium — Berlin 456

Sanctificatio Nostra — Stebelae . . 464

Sängerbundeszeitung Nordmark —
Hamburg 430

Sänger, wacht — Königsberg/Pr.
430

Seite

Sängerwarte d. Männer-Gesang-
vereins d. Rhein. Westfal.
Sprengstoff A. G. — Troisdorf . . . 431

Der Sangesbruder — Senften-
berg 431

St. Antonius — Wiesbaden 338

St. Venno-Blatt — Dresden 335

St. Christophorus — Berlin 473

St. Georgsblatt — Limburg a. d.
Lahn 336

St. Heinrichsblatt — Bamberg 335

St. Josephs-Blatt — Breslau 335

Sankt Josephsblatt — Bonn 335

St. Konrad-Blatt — Karlsruhe/Bad.
St. Leonhardsbote — Wigen a. Nut
St. Lucas, Deutsche Glaszeitung
— Berlin 404

St. Matthiasbote — Trier 464

St. Singen — Köln 336

St. Willibaldsbote — Eichstätt/Bay.
Sauerländischer Gebirgsbote —
Arnsberg/Westf. 327

Scala-Programm — Berlin 365

Schaffende Frauen — Berlin 325

Der Schaffende in der Landwirt-
schaft — Berlin 344

Schauen u. Schaffen — Rudolstadt/
Thür. 450

Die Schaulade, Ausg. A —
Bamberg 431

Die Schaulade, Ausg. B —
Bamberg 392

Scheinwerfer und Batterie —
Nossen/Sa. 387

Scherls Reifeführer — Berlin 356

Scherls Wohnungs-Zeitung u. An-
zeiger für Geschäftsräume —
Berlin 467

Schiedsmanns-Ztg. — Berlin 445

Schiffbau, Schiffsahrt u. Hafenbau
— Berlin 427

Schiffs-Nachrichten — Hamburg
Schirm u. Stiel — Dresden 391

Die Schlei- u. Poliertechnik —
Hona a. d. Wefer 392

Schlef. Handwerk — Breslau 400

Schlef. Bäcker- u. Konditor-Zeitung
— Breslau 401

Der Schlefische Erzieher — Breslau
Schlefische Feuerwehr-Zeitung —
Reiche/Derschfel. 466

Schlefische Gärtnerbörse —
Schweidnitz 443

Die schlefische Gaststätte — Breslau
Schlefische Hausbesitzer-Zeitung —
Breslau 467

Schlef. Illustrierte Zeitung —
Breslau 321

Der Schlef. Kleingartenfreund —
Breslau 441

Schlef. Landwirt — Strehlen 437

Schlefische Monatshefte — Breslau
Schlefischer Obstbau u. Bäuerlicher
Garten — Breslau 441

Schlef. Schützen-Zeitung — Weis-
wasser 376

Schlef. Sonntagspost — Breslau 322

Schlef. Tischlermeister — Breslau . . 409

Der Schleswig-Holsteiner — Schles-
wig 379

Schleswig-Holstein. Wochenzeitung
— Heide/Holst. 440

Schlesw. Holst. Feuerwehr-Zeitung
— Neumünster 466

Schleswig-Holstein. Schulzeitung
— Kiel 449

Schlesw. Holst. Sonntagsbote —
Vordesholm/Holst. 390

Schlesw. Holst. Zeitschrift f. Obst-
u. Gartenbau — Boerde/Holst. . . 443

Der Schlüssel — Bremen 377

Der Schlüssel zum Eigenheim —
Bremen 422

Schmerz, Karose u. Knackhese —
Leipzig 454

Schneekauf in Schwaben — Stutt-
gart 373

Schneefuß u. Saltboot — Radolf-
zell 373

Der Schneidermeister — Hannover
Schokoladen-Handelszeitung —
Berlin 416

Der Schokoladen- u. Zuckerwaren-
Markt — Köln 418

Die Scholle — Ansbach/Mittelfr.
Das schöne Allgäu — Memmen/All-
gäu 328

Die schöne Frau - Viefeseld . . . 325
Der schöne Meingarten - Berlin 431
Das schöne Münster - Münster/Westf. . . 360
Schönere Zukunft - Regensburg 379
Das schöne Sachsen - Dresden 328
Schönheit der Arbeit - Berlin . . . 344
Schuhfabrikanten-Zeitung - Frankfurt a. Main . . . 390
Schuhhändler-Zeitung - Frankfurt a. Main . . . 417
Saub u. Leder - Berlin . . . 416
Die Schuhmacherei - Gotha . . . 411
Der Schuhmarkt - Frankfurt/Main 417
Die Schuh-Post - Heidelberg . . 396
Die Schuhreparatur - Berlin . . . 411
Schuh-Revue - Erfurt . . . 305
Schulanzeiger für Niederbayern - Straubing . . . 450
Die Schule - Viefeseld . . . 448
Schule u. Elternhaus - Berlin 448
Schule u. Evangelium - Stuttgart 450
Schule der Freiheit - Schwefingen 379
Der Schulfunk - Düsseldorf . . . 434
Schulwart - Leipzig . . . 449
Schüge Dich - Dresden . . . 323
Schügensilde Düsseldorf-Zülgern G. B. - Düsseldorf . . . 374
Schügenswarte - Osnabrück . . . 375
Schügenszeitung f. Niederachsen - Hannover . . . 373
Schuh und Trug - Dresden . . . 465
Schugwacht - Chemnitz . . . 471
Schwabenland - Augsburg . . . 377
Der Schwäbische Bauerzmann - Dillingen a. d. Donau 435
Schwäb. Haus-u. Grundbes.-Ztg. - Stuttgart . . . 469
Schwäbischer Kleintierzüchter - Weilheim a. Teck . . . 441
Schwäbische Kunde - Stuttgart . . 347
Schwäbische Sängler-Zeitung - Stuttgart . . . 431
Schwäbischer Schulanzeiger - Augsburg . . . 447
Schwäbische Sonntagspost - Stuttgart . . . 324
Schwachstrom, Bau- u. Betriebs-technik - Ulm . . . 387
Das Schwälchen - Leipzig . . . 323
Das Schwalbenest - Berlin . . . 430
Schwarz'sche Balancen-Zeitung - Berlin . . . 349
Schwarzatal-Fremdenblatt - Bad Nauenburg/Varz . . . 356
Die Schwarzburg - Harburg-Wilhelmsburg . . . 340
Das Schwarze Korps - Berlin 352
Der Schwarzwald - Karlsruhe/Bad. . . 328
Schweiner Gemeindeblatt - Schwelm . . . 334
Die Schwere Artillerie - München 354
Schwert u. Spaten - Berlin . . . 473
Der Schwimmer - Leipzig . . . 369
Seefahrt ist nor - Hamburg . . . 353
Sechsh - Müst . . . 359
Die Seelforge - Hildesheim . . . 464
Der Segelflieger - Berlin . . . 372
Seidels Neklane - Berlin . . . 433
Seifenklee-Zeitung - Augsburg 393
Der Selbstfahrer - Hamburg . . . 371
Selbsthilfe - Stuttgart . . . 423
Die Sendung - Berlin . . . 339
Sie (Alles für die Dame) - Berlin 325
Der Siebenstern - Wunsiedel Sieben Tage - Berlin . . . 339
Der Siedler - Stein b. Nürnberg 443
Siedler-Kundschau - Berlin . . . 467
Die Siedlung - Frankfurt a. Main 468
Siedlung u. Landhaus - Berlin 467
Siedlung u. Wirtschaft - Berlin 467
Siegerland - Siegen . . . 329
Siegerländer Wirtschaftsblatt - Siegen . . . 384
Signale für die Musikalische Welt - Berlin . . . 430
Der Silberpiegel - Berlin . . . 322
Simplicissimus - München . . . 324
Singer dem Herrn - Wuppertal-Elsfeld . . . 431
Die Sippe - Berlin . . . 473
Die Sirene - Berlin . . . 352
Skandinavisches Archiv für Physiologie - Berlin . . . 453
St.-Club Freiburg - Freiburg/Brsg. . . 374

Stiftort - München . . . 369
Soberitas - Berlin . . . 465
Soldatenbund - Potsdam . . . 354
Soldatenhort - Wiesbaden . . . 355
Soldat u. Luftwache - Stuttgart 473
Soll u. Haben - Berlin . . . 470
Sommer- bzw. Winterfahrplan d. Westfälischen Volksblattes - Baderborn . . . 364
Sonne ins Haus - Berlin . . . 322
Sonnenfels - Kofst . . . 338
Sonntag u. Mittag - Götting . . . 332
Sonntag Morgen Post, Schwaben-Ausgabe - Augsburg . . . 321
Sonntag Morgen Post - München 324
Sonntag Morgen Post, Rheinpfalz-Ausgabe - München . . . 324
Sonntag Morgen Post, Franken-Ausgabe - Nürnberg . . . 324
Sonntag Morgen Post - Schmarz-Ausgabe - Regensburg . . . 324
Sonntagsblatt f. ev.-reform. Gemeinden - Emden/Dittfel . . . 331
Sonntagsblatt fürs Haus - Breklum/Wrs. Nijum . . . 331
Sonntags-Blatt für Innere Mission - Duisburg . . . 331
Sonntagsblatt f. d. kath. Familie - München . . . 337
Sonntagsblatt f. Minden u. d. Weisergebiet - Minden/Westf. . . 333
Sonntagsbote - Breslau . . . 331
Der Sonntagsbote - Effen . . . 331
Der Sonntagsbrief - Kassel . . . 333
Sonntagsfreude - Bochum . . . 322
Der Sonntagsfreund - Berlin . . . 330
Der Sonntagsfreund - Gelsenkirchen . . . 331
Sonntags-Friede - Nürnberg . . . 337
Sonntagsglocken an der Saar - Saarbrücken . . . 337
Sonntagsgruß - Bredach a. d. Saar . . . 330
Sonntagsgruß - Frankfurt a. Main 331
Sonntagsgruß - Staufen Brsg. . . 338
Sonntagsgruß der Pforsheimer Stadtmision - Pforzheim . . . 334
Sonntagszeitung - Rosenheim 337
Soziale Praxis - Berlin . . . 470
Der Sozialversicherungs-Beamte - Berlin . . . 349
Der Sparer - Berlin . . . 422
Sparksasse - Berlin . . . 422
Sportassn.-Illustrierte - Berlin 422
Der Spiegel - Freiburg/Brsg. . . 323
Spiele dem Herrn - Hamburg 430
Die Spielführer - Leipzig . . . 351
Der Spinner und Weber - Pöfned . . 396
Die Spirale - Hamburg . . . 351
Der Sport-Berater - Düsseldorf . . 370
Der Sportbericht - Stuttgart . . . 377
Sportblatt der Tagespost - Freiburg/Brsg. . . 376
Sport-Blitz-Nachrichten - Frankfurt a. Main . . . 373
Sport-Echo aus dem Maingebiet - Offenbach a. Main . . . 376
Sport-Expreß - Frankfurt a. Main 373
Der Sportfischer - München . . . 372
Sport u. Gesundheit - Berlin . . . 370
Sport-Journal - Köln . . . 371
Sport-Montag - Wuppertal-Elsfeld . . . 377
Sport de Paris - Berlin . . . 371
Sport-Tagblatt - München . . . 376
Sport-Telegramm - Magdeburg 376
Sportvereinigung Dresdner Bank e. B. - Berlin . . . 373
Sport der Wehrmacht - Stuttgart 376
Sport-West - Berlin . . . 371
Sportztg. d. Stuttgarter Neuen Tagblatts - Stuttgart . . . 377
Sprechen u. Singen - Chemnitz 448
Sprechsaal f. Keramik, Glas, Email - Coburg . . . 392
SMZ Südwestdeutsche Rundfunk-Zeitung - Frankfurt a. Main 339
S. S. Eucharistia - Nottveit a. Nedar . . . 464
S. S.-Zahplan - München . . . 364
S. S. Sächsische Sängler-Bundes-Zeitung - Leipzig . . . 431
Die Staatsbank - Berlin . . . 349
Der Staatsdiener - Hamburg . . . 348
Die Staatslotterie - Berlin . . . 473
Staats- und Selbstverwahrung - Berlin . . . 348
Staber Sonntagsblatt - Stade . . . 334
Die Städtereinigung - Teudingen/Westf. . . 474

Stadt Gottes - Stehl/Abld. . . 338
Die Städtische Mellerel - Berlin 439
Stahl u. Eisen - Düsseldorf . . . 385
Die Standard - Dresden . . . 353
Der standhafte Zimjoldat - Leipzig . . . 368
Sterntamber - Aitona . . . 466
Steglis-Nichtersfelder Mieter-Zeitung - Berlin . . . 467
Stekelbruch und Sandgrube - Halle a. d. Saale . . . 389
Stein und Erde - Berlin . . . 344
Stein-Industrie u. Straßenbau - Berlin . . . 389
Stenographenheim - Neustadt a. d. Weinstraße . . . 451
Die Sterne - Leipzig . . . 460
Sterne u. Mensch - Leipzig . . . 400
Stenerblatt - Weimar . . . 471
Stener-Warte - Berlin . . . 348
Stener und Wirtschaft - Berlin 471
Stimmen der Zeit - Freiburg i. Brsg. . . 404
Stirn und Nauf - Hamburg . . . 349
Stoffes Blätter f. Landwirtschaft, Gartenbau, Tierzucht - Freital 435
Stoffes Roman-Post - Freital 323
Strahlentherapie - Berlin . . . 457
Die Straße - Berlin . . . 429
Der Straßenbau - Halle a. Saale 390
Straßenverren - Berlin . . . 429
Der Streiter - Stettin . . . 334
Das Stückgewerbe - Ulm a. d. Donau . . . 405
Studentenführer der Universität Heidelberg - Heidelberg . . . 340
Der Studententatter - Berlin . . . 373
Der Student in Mecklenburg-Lübed - Kofst . . . 341
Der Student in München - München . . . 341
Der Student in Würzburg - Würzburg . . . 341
Der Sturm - Berlin . . . 352
Sturm u. Stille - Wuppertal-Barmen . . . 463
Der Sturmtrupp - Weimar . . . 351
Stuttgarter Evang. Sonntagsblatt - Stuttgart . . . 334
Stuttgarter Illustrierte - Stuttgart 321
Stuttgarter Wohnungs- und Immobilien-Markt - Stuttgart . . . 460
Süddeutsche Arbeiter-Zeitung - Stuttgart . . . 394
Süddeutsche Fachzeitung f. Friseur - Stuttgart . . . 412
Süddeutsche Friseur-Zeitung - München . . . 412
Süddeutsches Gärtnerblatt - Zellbach b. Stuttgart . . . 442
Süddeutsche Gärtnerzeitung - Naffau/Bad . . . 443
Süddeutscher Graphischer Anzeiger - München . . . 412
Süddeutsche Hausfrau - Stuttgart, siehe Hausfrau . . . 412
Süddeutscher Mannenzüchter - Augsburg . . . 438
Süddeutsche Kohlenhandelszeitung - Mannheim . . . 418
Süddeutsche Landwirtschaftl. Tierzucht - Hannover . . . 439
Der Süddeutsche Möbel- und Baujahreiner - Stuttgart . . . 409
Süddeutsche Sänglerzeitung - Heidelberg . . . 439
Süddeutsche Schafereizeitung - Stuttgart . . . 441
Süddeutsche Schmiedemeister - Stuttgart . . . 407
Süddeutsche Schuh- u. Leder-Zeitung - Freiburg/Brsg. . . 411
Süddeutsche Sonntagspost - München . . . 324
Süddeutsche Tabakzeitung - Mainz 399
Süddeutscher Tier- und Naturfreund - Ulm a. d. Donau . . . 441
Süddeutsche Uhrmacher-Zeitung - Augsburg . . . 408
Süddeutsche Viechandelszeitung - Gorb a. Nedar . . . 440
Der Süddeutsche Wagnermeister - Stuttgart . . . 409
Süddeutsche Wasserstraßen - Stuttgart . . . 428
Süddeutscher Wegweiser - München . . . 324

Der Sudetendeutsche - Berlin . . 328
Südfunk - Stuttgart . . . 339
Südoffs Archiv f. Geschichte d. Medizin u. d. Naturwissenschaften - Leipzig . . . 454
Süd- u. Mitteldeutsche Reichsereitungs-Zeitung - Stuttgart . . . 403
Südostbayerische Heimatstudien - Hirschhausen/Dobay . . . 451
Der Südoften - Breslau . . . 383
Die südwestl. Eisenbahner-Zeitschrift - Frankfurt a. Main . . . 345
Südwestdeutsche Radio-Zeitung - Offenburg/Bad. siehe Die Strag Südwestdeutsche Rundfunkzeitung siehe S.M.Z. - Frankfurt a. M. . . 400
Der südwestdeutsche Schmiedemeister - Bommendorf/Schwarzw. . . 407
Südwestdeutsche Schützenzeitung - Stuttgart . . . 373
Südwestdeutsches Sportblatt der Freitrager Zeitung - Freiburg/Brsg. . . 376
Südwestdeutsche Sportzeitung - Saarbrücken . . . 371
Südwestdeutsches Verkehrsblatt - Frankfurt a. M. 376
Südwestdeutsche Wirtschafts-Bl. - Ludwigslofen a. Rh. 384
Die Strag-Südwestdeutsche Radio-Zeitung - Offenburg 339
Züfwaren-Wirtschaft - Rudolstadt 397
Zweinmänder Anrisse - Zwine-münde 361
Tabak-Echo - Effen a. d. Ruhr . . . 414
Der Tabakwarengroßhandel - Berlin 414
Tabak-Warte - Hamburg 417
Tageblatt-Wochenschau - Hamburg 323
Tagepost-Fahrplan - Freiburg/Brsg. 363
Tagespost-Fahrplan - Vörrach . . . 364
Tageszeitung für Branerei - Berlin 400
Tägliche Anveranstellungen - Wiesbaden 367
Der Tanz - Berlin 432
Taschensfahrplan der Allgem. Thüringischen Landeszeitung Deutschland - Weimar 364
Taschen-Fahrplan der Kraftposten - Bitterfeld 362
Taschen-Fahrplan der Kraftposten im RD-Bez. Breslau u. Op-peln - Breslau 363
Taschen-Fahrplan der Kraftposten im RD-Bez. Königsberg u. Gumbinnen - Königsberg/Pr. . . . 363
Taschen-Fahrplan der Kraftposten im RD-Bez. Leipzig, Nstg. Halle/Saale - Halle a. d. Saale 363
Taschen-Fahrplan der Kraftposten im RD-Bez. Stettin u. Köflin - Stettin 364
Taschen-Fahrplan der Kraftposten in Sachsen - Dresden 363
Taschen-Fahrplan der Kraftposten Wittenberg/Bez. Halle - Wittenberg/Bez. Halle 364
Taschenfahrplan der Potsd. Tageszeitung - Potsdam 364
Taschenfahrplan f. Thüringen - Erfurt 363
Tasvo, Thalader Allgemeine Samen- u. Pflanzen-Offerte - Braunshweig 441
Die Tar - Jena 378
Tatgemeinschaft Wehrarbeit - Berlin 344
Tatkraft - Hamburg 378
Die Tatwelt - Berlin 462
Tan - Lauf a. d. Pegnis 462
Der Tannus - Frankfurt a. Main . . 328
Technik f. Alle - Stuttgart 400
Technik u. Betrieb - Frankfurt a. Main 458
Die Technik Gau Württemberg-Hohenzollern - Stuttgart 400
Technik u. Kultur - Berlin 458
Die Technik in Kurhessen - Kassel 459
Die Technik i. der Landwirtschaft - Berlin 444
Die Technik in Pommern - Stettin 459
Technik u. Praxis - Meiffen 459

Seite

Der Verkehr, Allgemeine Ausgabe — Bonn 330

Der Verkehr, Ausg. f. d. Nieder- rhein — Bonn 331

Der Verkehr, Ausg. an der Ruhr — Mülheim a. d. Ruhr 333

Der Verkehr, Ausg. Wuppertal — Wuppertal-Varmen 334

Der Weg zum Eigenheim — Han- nover 422

Der Wegweiser — Wuppertal- Esserfeld 338

Wegweiser im Obst- u. Gartenbau — Nürnberg 443

Wegweiser für Spielzeug, Korb- waren, Kinderwagen — Pöschel 418

Wehrfront — Berlin 473

Die Wehrmacht — Berlin 473

Wehrmacht-Fachschule — Berlin . 473

Wehrtechnische Monatshefte — Berlin 473

Wehr und Wirtschaft — Berlin . 471

Weidmannsheil — Hamburg . . . 372

Der Weisenstephaner — München 400

Das Weinblatt — Neustadt a. d. Weinstraße 443

Wein und Rebe — Mainz 443

Die Weiße Fahne — Pfullingen 462

Die Weiße Weste — Berlin 322

Der Wellenstich — Hannover . . . 373

Das Weltall — Berlin 460

Welt im Bild — Leipzig 323

Welt und Haus — Leipzig 324

Die Welt der Hausfrau — Leipzig 327

Der Weltkampf — München . . . 379

Die Weltkorrespondenz — Heidel- berg 368

Die Weltkunst — Berlin 431

Die Welt der Landfrau — Halle a. d. Saale 435

Weltliteratur — Berlin 351

Die Welt auf Reisen — Magdeburg 360

Die Weltreise-Zeitung — Berlin . . 356

Der Welt-Spiegel — Berlin 322

Weltstimmen — Stuttgart 352

Weltverkehrs-Sprachen — Leipzig 462

Weltwacht der Deutschen — Rähni- gellerau b. Dresden 379

Weltwirtschaft — Berlin 383

Welt u. Wissen — Berlin 322

Werag — Köln 339

Werbekunst — Berlin 431

Der Werbungsmitteiler — Berlin . 420

Werft, Meierei, Hafen — Berlin 427

Werkblatt f. d. Arbeit am kathol. Kind in d. Pfarrgemeinde u. f. d. Kinderseelsorge — Freiburg/Brsg. 464

Werkblatt f. d. kathol. Pfarr- gemeinde — Hildesheim 336

Die Werkstatt — Hamburg 410

Werkstatt-Bedarfsanzeiger — Leipzig 418

Werkstatt u. Betrieb — München 386

Werkstatt-Technik u. Werkleiter — Berlin 458

Die Werkzeugmaschine — Berlin 386

Wernigeröder Fremdenblatt — Wernigerode/Harz 362

Die Weser — Bremen 427

Weserbergland-Niedersachsen — Hannover 359

Westdeutsche Akademische Rund- schau, Ausg. Gau Düsseldorf — Düsseldorf 340

Westdeutsche Akademische Rund- schau, Ausgabe Gau Essen — Aachen 339

Westdeutsche Akademische Rund- schau, Ausgabe Gau Hessen-Nas- sau — Weilburg 341

Westdeutsche Akademische Rund- schau, Ausgabe Gau Koblenz- Trier Köln — Köln 341

Westdeutsche Akademische Rund- schau, Ausgabe Gau Köln-Aachen- Bonn — Bonn 340

Westdeutsche Akademische Rund- schau, Ausgabe Gau Kurhessen — Marburg a. d. Lahn 341

Westdeutsche Akademische Rund- schau, Ausgabe Gau Westfalen- Nord — Münster/Westf. 341

Seite

Westdeutsche Akademische Rund- schau, Ausgabe Gau Westfalen- Süd — Dortmund 340

Westdeutsche Allgemeine Gesell- schaft — Bochum 439

Westdeutsche Handwerks-Zeitung — Dortmund 401

Westdeutsche Alevingarten — Essen . 442

Westdeutsche Alevingarten — Wup- pertal-Eberfeld 443

Westdeutsche Sattler-, Polsterer-, Tapezierer- und Dekorateur-Zei- tung — Köln 406

Westdeutsche Technische Blätter — Köln 459

Westdeutscher Turner — Essen . . 468

Westdeutsche Wirtschaft — Bielefeld 383

Westdeutsche Wirtschafts-Zeitung — Köln 384

Westdeutsche Woche — Düsseldorf 417

Westdeutscher Züchter — Düsseldorf 439

Westfälischer Kurzeitung — Wester- land/Spht 362

Westermanns Monatshefte — Braun- schweig 351

Westerwälder Schwanland — Hachenburg/Westerwald 328

Westfalen — Münster/Westf. . . . 379

Westfalen im Bild — Bielefeld . . 356

Westfälische Beamtenwarte — Dort- mund 349

Der Westfälische Erzieher — Gelsen- kirchen 448

Der Westfälische Feuerwehrmann — Bernkastel-Cues a. d. Mosel . . . 465

Westfälischer Kirchenchor — Schwelm 431

Der Westfälische Landwirt — Hamm/Westf. 436

Westfälisches Lippisches Grund- eigentum — Bielefeld 467

Westfälisches Pfarrerbblatt — Essen a. d. Ruhr 463

Der westfälische St.-Mann — München 351

Westfälisches Sonntagsblatt für Stadt u. Land — Mswedel/Arz. Lübbecke 330

Westfälisches Sonntagsblatt für Stadt und Land — Bielefeld . . 330

Westfälisches Sonntagsblatt für Stadt u. Land — Voehorst/Arz. Halle 330

Westfälisches Sonntagsblatt für Stadt u. Land — Brackwede/ Westf. 330

Westfälisches Sonntagsblatt für Stadt u. Land — Buchholz/Arz. Minden 331

Westfälisches Sonntagsblatt für Stadt u. Land — Bünde/Westf. 381

Westfälisches Sonntagsblatt für Stadt u. Land — Enger/Westf. 381

Westfälisches Sonntagsblatt für Stadt u. Land — Gütersloh 382

Westfälisches Sonntagsblatt für Stadt u. Land — Heeren/Westf. 382

Westfälisches Sonntagsblatt für Stadt u. Land — Mennig- hüssen/Westf. 383

Westfälisches Sonntagsblatt für Stadt u. Land — Münster/Westf. 383

Westfälisches Sonntagsblatt für Stadt u. Land — Nachrodt/ Wiblingwerde 383

Westfälisches Sonntagsblatt für Stadt u. Land — Nelde/Westf. 384

Westfälisches Sonntagsblatt für Stadt u. Land — Bad Leyn- hausen 384

Westfälisches Sonntagsblatt für Stadt u. Land — Paderborn 384

Westfälisches Sonntagsblatt für Stadt u. Land — Schilbesche/ Westf. 384

Westfälisches Sonntagsblatt für Stadt u. Land — Werther/Westf. 384

Westfälischer Turner — Lemgo . . 370

Westfälische Wirtschaft — Dort- mund 383

Westfälisch-Lippische Wirte-Zeitung — Dortmund 419

Seite

Die Westmark — Heidelberg . . . 378

De Wetteplooy — Altona 457

W. E. Z. Offertenblatt — Leipzig . 418

W. E. Z. Wirtschafts- u. Export- Zeitung — Leipzig 415

Wild und Hund — Berlin 372

Wille und Macht — München . . . 351

Wille zum Reich — Eijenach . . . 378

Wingolfs-Nachrichten — München 341

Winklers Anzeigerblätter für Kurz- schrift und Maschinenschreiben — Darmstadt 451

Der Winter — München 371

Wintergarten-Programm — Berlin 365

Winterport-Nachrichten Hannover — Hannover 375

Wir Hausfrauen in Mecklenburg — Schwerin 327

Wir Hausfrauen von Bremen — Bremen 325

Wir Hausfrauen von Hamburg — Hamburg 326

Wir Mädel — Stuttgart 351

Wirte-Zeitung — Magdeburg . . . 420

Wirte-Zeitung für Niedersachsen — Hannover 419

Wirtschaft und Arbeit — Berlin 471

Wirtschaft und Fortschritt — Berlin 422

Wirtschaft und Statistik — Berlin 471

Wirtschaft, Technik, Verkehr — Berlin 344

Wirtschaft und Verkehr — Düssel- dorf 383

Wirtschaftliche Kurzbrieife — Berlin 471

Wirtschaftl. Mitteilungen d. Ind. u. Handelskammer Münster — Münster/Westf. 384

Wirtschaftliche Mitteilungen f. d. Kreuzlich-Thüringische Wirt- schaftsgeliet Erfurt — Erfurt . . 383

Wirtschaftl. Nachrichten — Arn- berg/Westf. 383

Wirtschaftl. Nachrichten d. Ver- bandes d. schleswig-holstein. Ind. u. Handelskammern — Altona (Elbe) 383

Wirtschaftlicher Ratgeber — Berlin 422

Wirtschaftl. Rundschau für In- dustrie, Handel u. Handwerk Nordbaverns — Nürnberg 384

Wirtschaftlichkeit — Stuttgart . . 471

Der Wirtschaftsaufbau — Berlin . 377

Der Wirtschaftsberater auf dem Bauernhofe — Berlin 435

Wirtschaftsblatt d. Industrie- u. Handelskammer zu Berlin — Berlin 383

Wirtschaftsblatt d. Industrie- u. Handelskammer Bauen — Bauen/Vogel. 384

Wirtschaftsblatt Niedersachsen — Hannover 384

Wirtschaftsbrieife f. d. Anpaktkeitg. — Frankfurt a. Main 456

Wirtschaftsdiens — Hamburg . . . 471

Wirtschafts- u. Export-Zeitung — Leipzig siehe W. E. Z. Wirt- schaftl. u. Export-Zeitung

Der Wirtschafts-Ring — Berlin . . 383

Der Wirtschaftskreisländer — Leipzig 446

Wirtschafts-Warte — Kiel 340

Wissen und Fortschritt — Frank- furt a. Main 458

Wissen und Wehr — Berlin 473

Wittenberger Stimmen — Halle a. d. Saale 332

Die Woche — Berlin 321

Die Woche im Bild — Konstanz 323

Wochenblatt der Landesbauern- schaft Baden, Bezirksausg. I — Freiburg/Brsg. 435

Wochenblatt der Landesbauern- schaft Baden, Bezirksausg. II — Starkenhe/Bad. 436

Wochenblatt der Landesbauern- schaft Baden — Mannheim . . . 436

Wochenblatt der Landesbauern- schaft Bayern — München 436

Wochenblatt der Landesbauern- schaft Braunschweig — Braun- schweig 435

Wochenblatt der Landesbauern- schaft Hannover — Hannover . . 436

Wochenblatt der Landesbauern- schaft Hessen-Nassau — Frank- furt a. Main 435

Seite

Wochenblatt der Landesbauern- schaft Kurhessen — Kassel 436

Wochenblatt der Landesbauern- schaft Kurmark — Berlin 435

Wochenblatt der Landesbauern- schaft Mecklenburg — Güstrow . 435

Wochenblatt der Landesbauern- schaft Oldenburg — Oldenburg 437

Wochenblatt der Landesbauern- schaft Ostpreußen, Georgine — Königsberg/Pr. 436

Wochenblatt der Landesbauern- schaft Pommern — Stettin 437

Wochenblatt der Landesbauern- schaft Rheinland — Aachen . . . 434

Wochenblatt der Landesbauern- schaft Rheinland — Kreuznach 436

Wochenblatt der Landesbauern- schaft Rheinland — Trier 437

Wochenblatt der Landesbauern- schaft Rheinland, Bezirksausg. Niederrhein links-rechts — Köln 436

Wochenblatt der Landesbauern- schaft Rheinland, Bezirksausg. Niederrhein rechts — Köln . . . 436

Wochenblatt der Landesbauern- schaft Schlesien — Breslau 435

Wochenblatt der Landesbauern- schaft Schleswig-Holstein — Rendsburg 437

Wochenblatt der Landesbauern- schaft Thüringen — Weimar . . . 437

Wochenblatt der Landesbauern- schaft Westfalen — Münster/ Westf. 436

Wochenblatt der Landesbauern- schaft Württemberg, Bezirksaus- gabe I — Stuttgart 437

Wochenblatt der Landesbauern- schaft Württemberg, Bezirksaus- gabe II — Stuttgart 437

Wochenblatt der Landesbauern- schaft Württemberg, Bezirksaus- gabe III — Stuttgart 437

Wochenblatt der Landesbauern- schaft Württemberg, Bezirksaus- gabe IV — Stuttgart 437

Wochenblatt der Landesbauern- schaft Württemberg, Bezirksaus- gabe V — Stuttgart 437

Wochenblatt für Papierfabrikation — Wiberach a. d. Riß 394

Wochenblatt für Pappe- und Papier-Verarbeitung — Dresden 394

Wochenpost — Stehl (Rhd.) 324

Wochenprogramm f. Dresden und Umgeg. — Dresden 357

Wochenchau — Essen 321

Wochenchrift für Anarieren- u. Territorienkunde — Braunschweig 461

Wochenchrift für Brauerei — Berlin 400

Wochenchrift für Papier — Berlin 394

Wochenchrift für Textil-Industrie — Leipzig 396

Wohlfahrer Heimatstunde — Woblan/ Schlei. 324

Wohlfahrtsblätter f. d. Provinz Hannover — Hannover 472

Wohnen durch eigenes Bauen — Düsseldorf 422

Die Wohnung — Berlin 467

Wohnungsmarkt W D f. Groß- Dresden und Umgebung — Dresden 467

Wohnungsnachweis d. Haus- u. Grundbesitzervereins zu Halle — Halle a. d. Saale 468

Wölfers Landwirtschaftliche Zeitung — Taucha/Bez. Leipzig 437

Wolfsangel — München 351

Wörishofener Wochenchau — Bad Wörishofen 392

Wort und Tat — Berlin 462

Supplementar-Hausbesitzer-Ztg. — Supplemental-Eberfeld	470
Württemberg — Stuttgart	329
Würtbg. Gemeindezeitung — Stuttgart	348
Das Würtbg. Handwerk — Ulm a. d. Donau	401
Würtbg. Haus- u. Grundbesitzer-Ztg. — Stuttgart	469
Württembergisch-Hohenzollerische Kriegerzeitung — Stuttgart	355
Würtbg.-Hohenzollerische Feuerwehrgesellschaft — Stuttgart	466
Württembergische Mieterzeitung — Stuttgart	469
Würtbg. Polizeiblatt — Stuttgart	347
Würtbg. Schulwarte — Stuttgart	450
Württembergische Studentenzeitg. — Tübingen	341
Würtbg. Verwaltungs-Zeitschrift — Stuttgart	348
Würtbg. Wirtschafts-Zeitschrift — Stuttgart	384
Würtbg. Biogenzüchter — Schwai- gern	440
Würzburger kathol. Sonntags-Blatt — Würzburg	338
Würzburger Theaterschrift — Würz- burg	367
WZ, Wasser- und Wegebau- Zeitschrift — Hannover	429
WZ-Industrie — Stuttgart	324
Die Wacht — Berlin	370
Zahlungswert und Baubetrieb — Berlin	422
Zahnärztl. Mitteilg. — Berlin	453
Zahnärztl. Rundschau — Berlin	453
Die Zahnheilkunde — Karlsruhe	453
Zehner-Bund-Zeitung — Schweid- nitz	354
Zeitbilder — Peitz	324
Die Zeitsche — Leipzig	324
Zeitschau — München	471
Zeitschrift der Akademie für Deut- sches Recht — München	446
Zeitschrift für analytische Chemie — Berlin	460
Zeitschrift für angewandte Mathe- matik und Mechanik — Berlin	460
Zeitschrift für angewandte Me- teorologie — Leipzig	460
Zeitschrift für angewandte Psycho- logie u. Charakterkunde — Leipzig	454
Zeitschrift f. anorgan. u. allgem. Chemie — Leipzig	461
Zeitschrift für ärztl. Fortbildung — Jena	453
Zeitschrift f. Physiologie — Berlin	451
Zeitschrift f. Astrophysik — Berlin	458
Zeitschrift f. Augenheilkunde — Berlin	453
Zeitschrift f. ausländ. u. internat. Privatrecht — Berlin	445
Zeitschrift f. ausländ. öffentl. Recht und Völkerrecht — Berlin	445
Zeitschrift für Badische Verwaltung u. Verwaltungsrechtspflege — Heidelberg	348
Zeitschrift d. Bayer. Revisions- Vereins — München	459
Zeitschrift f. d. Berg-, Hütten- u. Salinenwesen im Deutschen Reich — Berlin	385
Zeitschrift für Berufsbildung u. prakt. Unterrichtsgestaltung — Leipzig	449
Zeitschrift für Betriebswirtschaft — Berlin	471
Zeitschrift d. Bez.-Verb. der Eisen- bahn-Vereine Augsburg — Augs- burg	345
Zeitschrift d. Bez.-Verbandes d. Eisenbahnvereine im Reichs- bahn-Direktionsbez. Nürnberg — Nürnberg	346
Zeitschrift f. Binnenschifffahrt — Berlin	427

Zeitschrift für Biochemie — Neu- habelsberg	455
Zeitschrift für Biologie — München	454
Zeitschrift für Briefstaubkunde — Hannover	439
Zeitschrift für Bücherfreunde — Leipzig	433
Zeitschrift des Bundes der Kantinen- pächer d. Deutschen Wehrmacht u. Polizei e. V. — Berlin	419
Zeitschrift für Büsten-, Püsel- u. Manufakturfabrikation — Leipzig	408
Zeitschrift für Dampf- u. Motor- druck — München	436
Zeitschrift für Desinfektoren u. Laboranten — Osterwied/Harz	456
Zeitschrift für Deutsches Altertum u. Deutsche Literatur — Berlin	377
Zeitschrift d. deutschen Apotheker- schaft, Bezirk Ostpreußen — Königsberg/Pr.	456
Zeitschrift für Deutsche Bildung — Frankfurt a. Main	378
Zeitschrift der Deutschen Geolo- gischen Gesellschaft — Berlin	461
Zeitschrift d. Deutsch. Morgenländ. Gesellschaft — Leipzig	378
Zeitschrift f. deutsche Philologie — Stuttgart	462
Zeitschrift f. Deutschkunde — Leip- zig	449
Zeitschrift f. Deutschlands Buch- drucker und verwandte Gewerbe — Berlin	411
Zeitschrift für Drechler, Holzbild- hauer und Eisenbeingraber — Berlin	408
Zeitschrift f. Elektrizitäts-Verjor- gung — Magdeburg/Lauenbg.	226
Zeitschrift f. Elektrochemie u. ange- wandte physikalische Chemie — Berlin	393
Zeitschrift für Erdkunde — Frank- furt a. Main	451
Zeitschrift f. Fernmelde- u. Ver- kehr- u. Gerätebau — München	459
Zeitschrift f. Fleischschau u. Trichinenschau — München	403
Zeitschrift f. Fleisch- u. Milchhygiene — Berlin	457
Zeitschrift f. Forst- u. Jagdwesen — Berlin	372
Zeitschrift für Geburtshilfe und Gynäkologie — Stuttgart	455
Zeitschrift f. Geophysik — Braun- schweig	458
Zeitschrift für Geopolitik — Heidel- berg	378
Zeitschrift f. d. gesamte Eisenbahn- sicherungswesen — Berlin	458
Zeitschrift f. d. gesamte Getreide-, Mühlen- u. Bäckereiwesen — Berlin	397
Zeitschrift f. d. gesamte Kälte- Industrie — Berlin	399
Zeitschrift f. d. ges. Krankenhaus- wesen — Berlin	456
Zeitschrift für d. ges. Naturwissen- schaft — Braunschweig	461
Zeitschrift f. d. ges. Neurologie u. Psychiatrie — Berlin	453
Zeitschrift f. d. gesamte Schieß- u. Sprengstoffwesen — München	394
Zeitschrift f. d. ges. Strafrechts- wissenschaft — Berlin	445
Zeitschrift f. d. ges. Tierkörper- verwertung — Salzweel	440
Zeitschrift f. Gestüttskunde u. Pferde- zucht — Hannover	439
Zeitschrift f. Hals-, Nasen- u. Ohrenheilkunde — Berlin	453
Zeitschrift f. handelswissenschaftl. Forschung — Leipzig	471
Zeitschrift f. Hausmusik — Kassel	430
Zeitschrift für Heeres- und Uniform- kunde — Hamburg	473
Zeitschrift für die Heeresverwaltung — Stuttgart	473
Zeitschrift f. d. Heimatwesen — Stuttgart	329

Zeitschrift für historische Waffen- und Kostümkunde — Berlin	451
Zeitschrift f. Hygiene u. Infektions- krankheiten — Berlin	453
Zeitschrift für Hygienische Zoologie und Schädlingsbekämpfung — Berlin	461
Zeitschrift f. Instrumentenbau — Breslau	400
Zeitschrift f. Instrumentenkunde — Berlin	387
Zeitschrift f. d. kathol. Religions- unterricht a. d. höh. Lehranstalten — Düsseldorf	446
Zeitschrift f. Kinderforschung — Berlin	453
Zeitschrift f. Kinderheilkunde — Berlin	453
Zeitschrift f. Kirchengeschichte — Stuttgart	452
Zeitschrift für Kirchenmusik — Dresden	430
Zeitschrift f. Klinische Medizin — Berlin	453
Zeitschrift f. komprimierte u. flüssige Gase — Weimar	400
Zeitschrift f. Krebsforschung — Ber- lin	453
Zeitschrift f. Kreislauforschung — Dresden	453
Zeitschrift f. Kruppelfürsorge — Leipzig	472
Zeitschrift f. Kunstgeschichte — Berlin	431
Zeitschrift f. Landmaschinen — Berlin	444
Die Zeitschrift d. Leihbücherei — Berlin	433
Zeitschrift f. mathemat. u. natur- wissenschaftl. Unterricht aller Schulgattungen — Leipzig	449
Zeitschrift f. Metallkunde — Berlin	458
Zeitschrift für Metall- und Schmied- wesen-Fabrikation sowie Ver- chromung — Berlin, siehe MZS	463
Zeitschrift f. Modellkunst — Frank- furt a. M.	410
Zeitschrift f. Musik — Regensburg	431
Zeitschrift für Neusprachlichen Un- terricht — Berlin	462
Zeitschrift f. Numismatik — Berlin	368
Zeitschrift f. öffentliche Wirtschaft — Berlin	471
Zeitschrift f. ophthalmolog. Optik mit Einschluß der Instrumentenkunde — Berlin	387
Zeitschrift für Organisation — Ber- lin, siehe Z für O	455
Zeitschrift f. Orthopädie und ihre Grenzgebiete — Stuttgart	449
Zeitschrift f. pädagog. Psychologie u. Jugendkunde — Leipzig	449
Zeitschrift f. Pflanzenkrankheiten — Stuttgart	461
Zeitschrift f. Physik — Berlin	458
Zeitschrift f. physikalische Chemie — Leipzig	461
Zeitschrift f. d. physikalischen und chemischen Unterricht — Berlin	448
Zeitschrift f. Pflanzkunde — Darm- stadt	461
Zeitschrift für Politik — Berlin	377
Zeitschrift f. praktische Geologie — Halle a. Saale	461
Zeitschrift f. Psychologie — Leipzig	454
Zeitschrift für Rassenkunde und ihre Nachbargebiete — Stuttgart	355
Zeitschrift für Rassenphysiologie — München	454
Zeitschrift d. Reichsfachschaft Deut- scher Hebammen — Osterwied/ Harz	457

Zeitschrift der Reichsfachschaften Krankenpfleger, Massage und Vadebetriebe — Osterwied/Harz	456
Zeitschrift der Reichsfachschaft Tech- nischer Assistentinnen — Oster- wied/Harz	348
Zeitschrift d. Reichsnährstandes — Hamburg	435
Zeitschrift f. Schafzucht — Hanno- ver	439
Zeitschrift f. Schweinezucht, Schweine- mast und Schweinehaltung — Neubamm	440
Zeitschrift f. Seelenleben u. neuere Psychologie — Leipzig	474
Zeitschrift f. Sinnesphysiologie — Leipzig	454
Zeitschrift f. slavische Philologie — Leipzig	462
Zeitschrift f. Spiritusindustrie — Berlin	400
Zeitschrift f. Standesamtswesen — Berlin	348
Zeitschrift f. d. Steinbruchs- Berufsgenossenschaft — Berlin	389
Zeitschrift f. technische Physik — Leipzig	459
Zeitschrift f. Tuberkulose — Leipzig	454
Zeitschrift f. Untersuchung d. Le- bensmittel — Berlin	457
Zeitschrift f. Urologie — Leipzig	454
Zeitschrift f. urologische Chirurgie — Berlin	453
Zeitschrift d. Vereins f. Technik und Industrie — Solingen	459
Zeitschrift für vergleichende Psycho- logie — Berlin	453
Zeitschrift f. vergleichende Sprach- forschung auf dem Gebiete der Indogermanischen Sprachen — Göttingen	462
Zeitschrift f. Vermessungswesen — Stuttgart	460
Zeitschrift für Veterinärkunde — Berlin	439
Zeitschrift f. Völkerrecht — Berlin	445
Zeitschrift f. Volkernährung — Berlin	457
Zeitschrift für Volkskunde — Berlin	377
Zeitschrift f. Wehrmacht — München	473
Zeitschrift f. Weltforstwirtschaft — Neubamm	444
Zeitschrift f. d. westf. Haus- und Grundbesitz — Telgte/Westf.	470
Zeitschrift f. wissenschaftliche Mikro- stropie u. f. mikroskopische Technik — Leipzig	461
Zeitschrift f. wissenschaftliche Photo- graphie, Photophysik u. Photo- chemie — Leipzig	459
Zeitschrift f. Wohnungswesen — Berlin	467
Zeitschrift f. Wundheilkundenforschung — München	474
Zeitschrift f. Zölle u. Verbrauchs- steuern — Berlin	471
Zeitschriften-Berleger — Berlin	433
Der Zeitspiegel — Leipzig	378
Zeitung d. Fachschaft Deutsche Schäferhunde — Augsburg	438
Zeitung f. Feuerlöschwesen — München	466
Zeitung d. Haus- u. Grundbesitzer f. Rheinisch u. Umgeb. — Rhein- scheid	469
Zeitung-Verlag — Berlin	433
Zeitungswissenschaft — Berlin	433
Zeitung des Vereins Mitteleuro- päischer Eisenbahnverwaltungen — Berlin	429
Zeitwende — Berlin	377
Zellstoff und Papier — Berlin	394
Zellwolle — Berlin	394
Das Zell — München	432
Zement — Berlin	388

	Seite		Seite		Seite
Zent — Düsseldorf	400	Zentralblatt f. d. gesamte Kinder-		Zentralblatt f. Haut- u. Geschlechts-	
Zentralanzeiger u. Fachzeitung für		heilkunde — Berlin	453	krankheiten sowie deren Grenz-	
Deutschlands Leder-Industrie und		Zentralblatt f. d. gesamte Neu-		gebiete — Berlin	453
Handel — Neudamm	395	rologie und Psychiatrie — Berlin	453	Zentralblatt f. innere Medizin —	
Zentralblatt f. allgemeine Patho-		Zentralblatt f. d. gesamte Ophthal-		Leipzig	454
logie u. pathologische Anatomie		mologie u. ihre Grenzgebiete —		Zentralblatt f. Jugendrecht u.	
— Jena	453	Berlin	453	Jugendwohlfahrt — Berlin . . .	448
Zentralblatt für Väter und Kon-		Zentralblatt f. d. gesamte Radio-		Zentralblatt f. Landärzte — Stutt-	
ditoren — Leipzig	401	logie — Berlin	453	gart	435
Zentralblatt für Bakteriologie, Pa-		Zentralblatt f. d. gesamte Tuber-		Zentralblatt f. Mathematik —	
rasitenkunde u. Infektionskrank-		culoseforschung — Berlin . . .	453	Berlin	460
heiten, I. Abt. Original — Jena	453	Zentralblatt f. d. gesamte Zahn-,		Zentralblatt für Neurochirurgie —	
Zentralblatt f. Bakteriologie, Pa-		Mund-, Nierheilkunde — Leipzig	454	Leipzig	454
rasitenkunde u. Infektionskrank-		Zentralblatt f. Gewerbehygiene u.		Zentralblatt für Psychotherapie —	
heiten, II. Abt. Referate — Jena	453	Unfallverhütung — Berlin . .	453	Leipzig	454
Zentralblatt der Bauverwaltung —		Zentralblatt f. Gynäkologie —		Zentralblatt f. Reichsversicherung	
Berlin	389	Leipzig	454	u. Reichsverjorgung — Stuttgart	423
Zentralblatt f. Bibliothekswesen —		Zentralblatt f. Hals-, Nasen- und		Zentralblatt f. Waggonbau, Schiff-	
Leipzig	433	Ohrenheilkunde sowie deren		bau- u. Transportmittelindustrie	
Zentralblatt f. Chirurgie — Leipzig	454	Grenzgebiete — Berlin	453	— Dschoe	387
				Zentralblatt f. d. Zuckerindustrie —	
				Magdeburg	400
				Zentral-Organ für die gesamte Chi-	
				rurgie u. ihre Grenzgebiete —	
				Berlin	453
				Z. für D. Zeitschrift f. Organisation	
				— Berlin	471
				Ziegelei-Anzeiger — Coburg . . .	388
				Ziegelwerk — Halle a. d. Saale . .	389
				Der Ziegenzüchter — Dormund	439
				Ziel u. Weg — München	454
				Das zinsfreie Vaterhaus — Wor-	
				heim	423
				Die Zister — Stuttgart	431
				Die Zivilversorgung — Berlin . .	348
				Zstg-Mitteilungen — Kempen/	
				Niederrh.	423
				Der Zoologische Garten — Leipzig	461
				Zoologischer Zentralanzeiger —	
				Berlin	417
				Zuckerriibebau — Hannover . . .	438
				Zum Wochenende — Berlin . . .	322

Deutsche

Zeitschriften und Fachzeitschriften

1. Teil: Zeitschriften allgemeinen Inhalts

1. Die Illustrierten

Erscheinungsort und Name der Zeitschrift	Durchschnitts- auflage des II. Viertel- jahres 1936	Anzeigenteil				Textteil		Nachlab		Sahspiegel			Ausgaben (Quartals- ausgaben)	Ausgaben (Tages- ausgaben)	Erschein- zeit	
		mm-Preis Rp	Spaltenbr. mm	Spaltenzahl	Grundschrift	Seiten- preis RM	mm-Preis Rp	Spaltenbr. mm	Maßstab	Mengenmaßstab	Höhe mm	Breite mm				mm-Inhalt
Magdeburg 8 Bfg. Illustrierte für Jedermann . . . Siehe Anzeige S. 7	46 700	15	22	8	R	336,—	90	95	I, II	B	280	196	2240	40	8	Fr
Berlin Arbeit und Wehr (Illustrierte für das Deutsche Volk) . . . Siehe Anzeige S. 12	56 308	37	22	8	R	787,36	225	90	I	A	266	190	2128	7	7	Sa
über Berliner Illustrierte Zeitung . . . Siehe Anzeige S. 17 u. 5. Kartonblatt	1 100 000		56	4		9856,—			I	D	320	233		54	23	Do
Deutsche Illustrierte . . . Siehe Anzeige S. 33	817 958	130	22	10	R	4290,—			I	C	330	240	3300	Off.	14	Di
Neue F. Z. (Illustrierte Zeitung) . . . Siehe Anzeige S. 21	247 200	60	22	10	R	1980,—			I	B	330	238	3300	T	14	Di
Neue Jugend (Das illustrierte Familienblatt) Siehe Anzeige S. 31	215 599	54	22	10	R	1679,40			I	B	311	232	3110		11	Fr
Reichsportblatt siehe Gruppe 27																
Die Ring-Illustrierte (Beilagen-Illustrierte) Siehe Anzeige S. 29	317 210		56	4		2886,40			I	D	320	230		T	12	So
Spartassen-Illustrierte/Der Spartassenbote siehe Gruppe 154																
über Die Woche . . . Siehe Anzeige S. 14 u. 7. Kartonblatt	150 000					2520,—			I	D	280	205		T	11	Mi
Illustrierte des Ostens (Ill.), Wochenbeilage der Breslauer Neuesten Nachrichten . . .		17	22	10	R	527,—			I	B	310	232	3100		10	So
Breslau Schlesische Illustrierte Zeitung . . .	30 254	12	22	10	R	390,—			I	A	325	232	3250	T	11	Sa
Dresden Dresdner Illustrierte (Wochenbildbericht des Dresdner Anzei- gers) . . .	über 54 000	35	46	6	R	756,—			I	A	360	280	2160	T	7	So
Eilen a. d. Ruhr Wochenschau. (Westdeutsche Illustrierte Zeitung). . . Siehe Anzeige S. 73	181 165	50	22	10	R	1620,—			I	C	324	232	3240	T	13	So
Frankfurt a. Main Das Illustrierte Blatt . . . Siehe Anzeige S. 81	207 500	40	22	10	R	1352,—			I	C	338	240	3380	T	9	Sa
Hamburg Hamburger Illustrierte . . . Siehe Anzeige S. 100	136 000	35	22	10	R	1120,—	250	74	I	B	320	232	3200	T	10	Mo
Köln Der Feuerreiter . . . Siehe Anzeige S. 128	104 758	30	22	10	R	975,—			I	A	325	246	3250	T	14	Mi
Kölnische Illustrierte Zeitung . . . Siehe Anzeige S. 129	243 000		22	10		2190,—			I	D	324	232		T	12	Do
Leipzig Illustrierte Zeitung . . . Siehe Anzeige S. 139	20 915	25	22	10	R	820,—			I	A	328	240	3280	54	21	Do
München I-B, Illustrierter Beobachter . . . Siehe Anzeige I. Kartonblatt	über 680 082	200	22	9	R	5760,—			I	B	320	222	2880	54	21	Do
Münchener Illustrierte Presse . . . Siehe Anzeige S. 161	500 000	140	22	10	R	4368,—			I	C	312	232	3120	54	12	Do
Saarbrücken Saardeutsche Illustrierte . . .		15	22	9	R	432,—			I	A	320	222	2880		14	Do
Stuttgart Stuttgarter Illustrierte . . .	55 325	22	22	9	R	623,70	80	72	I	C	315	222	2835	7	18	Mi
mit Nebenausg. Das Bunte Blatt . . . Siehe Anzeige S. 206																

2. Familien-Zeitschriften

Magdeburg Der Raucher . . .	56 766	15	65	2	R	61,50			I	A	205	135	410	48	14	Do
mit Nebenausg. Das Kolonialwaren-Magazin																
Sonntag Morgen-Post, Schwaben-Ausgabe . . .	19 476	7	22	12	R	352,80	40	65	I, II	B	420	280	5040	30	3	Sa
mit Nebenausg.: Welt am Sonntag, Die Post Sa.-Fr. siehe München, Gef.-Ausg. Siehe Anzeige S. 159																
Berlin Alles für Alle . . .	4 800	13	22	6	R	156,—			I, II	A	200	139	1200	36		m 1 x
mit Nebenausg. Døstergaards Monatshefte																
Allgemeiner Wegweiser . . . Siehe Anzeige S. 15	904 615	170	22	8	R	3672,—	850	64	I	B	270	194	2160	T	14	Mi
Apotheken-Illustrierte . . .	140 461	35	22	10	R	1120,—	200	72	I	A	320	232	3200		T	14 tagl
mit 284 Kopfaufgaben																
Arbeit und Wehr siehe Gruppe 1																
Berliner Bär. (Deutsche Volks- und Heimatzeitschrift) . . .	37 133	20	22	8	R	424,—	85	60	I	A	265	186	2120	48	3	Do
Das Buch für Alle . . .	152 417	60	22	9	R	1512,—	360	65	I	B	280	209	2520	T		14 tagl
mit Nebenausg. Deutsches Familienblatt Siehe Anzeige S. 18																
über Die Dame . . .	40 000		56	4		1780,—			I	D	315	233		60	23	14 tagl*
* 19. Novbr., 3. Dez., 17. Dez. usw. Siehe Anzeige S. 17																
Deutscher Beamtenfreund . . .	512 333	185	22	8	R	3996,—	985	65	I	B	270	196	2160	48	31	14 tagl*
* So., beginnend am 3.1. Siehe Anzeige S. 22																
Deutsche Familien-Illustrierte . . . Siehe Anzeige S. 33	89 202	20	22	10	R	660,—			I	B	330	240	3300	Off	28	Do
Deutsche Sportzeitung Sanft Georg siehe Gruppe 34																



2. Familien-Zeitschriften

Erscheinungsort und Name der Zeitschrift	Durch- schnitts- auflage des II. Diertel- jahres 1936	Anzeigenteil				Textteil		Nachlaß		Gehspiegel			Autotypien (Liniensatz)	Anzeigenpreis Lage vorher	Erfährt	
		mm-Preis Rp.	Spaltenbr. mm	Spaltenzahl	Grundfläche	Seiten- preis RM	mm-Preis Rp.	Spaltenbr. mm	Mengenpreisel		Höhe mm	Breite mm				mm-Druck
									Wahlstaffel	Mengenpreisel						
Dresden Sächsischer Sonntag. Unser Reich. (Die nationalsozialistische Wochenendzeitung)	208 650	60	22	12	R	3024,—	350	67	I	B	420	279	5040	30	6	En
Beilage von Der Freieistampfer, Leipziger Tageszeitung, Chem- niger Tageszeitung, Zitauer Nachrichten-MS-Tageszeitung für die Oberlausitz, Zitauer MS-Tageszeitung für Gaußen und Um- gebung, MS-Tageszeitung für Zwickau und Umgebung, MS-Tages- zeitung für Plauen und das Vogtland Siehe Anzeige S. 61 u. 62																
Schüge Dich. (Illustrierte Familienschrift mit Versicherung) mit Nebenausg. Das Deutsche Frauenblatt, Glücksbote, Mein Alles	218 132	80	22	7	R	1388,80	500	56	I	A	248	162	1736	48		14 tgl
Düsseldorf Die Bastion (Illustrierte Sonntagszeitung)	82 808	20	22	13	R	1196,—	120	77	I, II	B	460	305	5980	30	8	So
Die Braune Post. (Nationalsozialistische Sonntagszeitung)	361 538	90	22	12	R	4536,—	420	52	I, II	B	420	280	5040	54	12	So
Siehe Anzeige S. 67																
Essen a. d. Ruhr Morgenrot siehe Gruppe 43																
Freiburg/Brsg. Der Spiegel (Parapsychologie, Charakterkunde, Erfolgepsycho- logie, Graphologie, Schule der Geisteswissenschaften)	2 500		27	6		60,—					222	165			10	1.
Freital Illustrierte Deutsche Post	17 511	11	46	6	R	283,80	30	72	I, II	A	430	285	2580	25	9	So
mit Nebenausg. Deutsche Sonntags-Zeitung, Die große Volkspost																
Stolles Roman-Post (Unterhaltungsblatt f. d. Familie)	850	2	46	4	R	22,56	15	90	I, II	A	282	186	1128	25	6	So
Friedberg/Hess. Der Arbeitsfreund (Wochenblatt für das schaffende Volk)	3 000	7	46	6	R	174,30	20	64	I	A	415	280	2490	60	2	Dr
Garling Wobserpraal (Blattbüchse Monatschrift)	1 100		51	2		20,—			I	D	180	108		30	8	15.
Halle a. d. Saale Illustrierte Hallische Nachrichten	19 000					400,—			I	D	305	213			14	En
Hamburg Hamburger Anzeiger (Illustrierte Beilage)	152 655					1500,—			I	D	425	279		60	10	En
Hamburger Novellen-Zeitung (Familienschrift für gesellige Unterhaltung)	24 149	10	22	8	R	212,—	50	93	I	B	265	190	2120	34	7	Do
Der Hausfreund siehe Gruppe 3																
Herdfeuer (Zeitschrift der Deutschen Hausbücherei)	96 500	40	22	6		480,—	240	127	I	A	200	139	1200	25	25	je 6 x *
* 15. Jan., März, Mai usw.																
Lesepause	11 165	15	22	7	R	241,50			I	A	230	162	1610	48	16	Dr
Niederdeutsche Warte (Sonntagszeitung für das niederdeutsche Volk)	10 000	10	22	10	R	350,—	50	75	I, II	A	350	235	3500	36		m 1 x
Nordsee-Magazin siehe Gruppe 3																
Tageblatt — Wochenschau (Illustrierte Beilage von Hamburger Tageblatt, Niederelbisches Tageblatt, Harburg-Wilhelmsburg u. Lughavener Tageblatt)	72 615					1000,—			I	D	320	228		7	7	En
Hamm Der Hausfreund für Stadt und Land, Gesamtausgabe	139 027	20	22	12	C	984,—	100	68	I	B	410	280	4920	30	7	En
Bezirksausg.: Westdeutsche Ausgabe, Hamm, Ostdeutsche Ausgabe, Neurode, Süddeutsche Ausgabe, Speyer Siehe Anzeige S. 105																
Der Hausfreund für Stadt und Land, Westdeutsche Ausgabe	41 100	7	22	12	C	344,40	32	68	I	B	410	280	4920	30	3	En
Sa.-Fr. siehe Gef. Ausg. Siehe Anzeige S. 105																
Hannover Hannoversches Familienblatt siehe Stuttgart																
Kassel Kasseler Sonntagsblatt siehe Gruppe 5																
Köln Der Papagei (Monatsblätter für Kunst, Mode und Sport)	10 000		94	2		320,—			I		236	194		52	10	1.
Königsberg Wr. Energie und Wirtschaft (Illustrierte Rundschau f. Haushalt, Einzelhandel, Gewerbe, Landwirtschaft)	60 000	22	46	4	R	220,—	40	60	I	A	250	188	1000	60		je 4 x
Schweidnische Sonntagspost (Illustrierte Familienschrift)	12 115	3	22	13	R	282,10	20	74	I	B	434	302	5642	30		Dr
Konstanz Die Woche im Bild (Illustrierte Familienschrift)	47 286	10	22	8	R	224,—	60	95	I	A	280	196	2240		21	So
Krefeld Volksschau (Sonntags-Zeitung für Haus, Reise u. Wochenende)	21 288	10	22	12	R	504,—	60	90	I, II	B	420	279	5040	30	5	So
Leipzig Atlantis (Länder, Völker, Reisen)	42 833		39	4		1010,—			I	D	244	167		60	21	25.
Beher für Alle	90 745	35	22	10	R	1050,—			I	B	300	240	3000		16	Do
Daheim	43 238	42	22	8	R	940,80			I	A	280	186	2240	48	9	Do
Deutsche Roman-Zeitung (Illustrierte Wochenchrift)	28 885	12	22	7	R	210,—	50	82	I	A	250	171	1750	48	20	Do
Enald's Vergnügenschein	20 137	12	22	5	R	111,—			I	A	185	116	925			5 tgl*
* j. 80 Hefte																
Für Herz und Heim (Illustriertes Familienblatt)	20 267	8	22	8	R	172,80			I	A	270	190	2160	40		5 tgl*
* j. 80 Hefte																
Ich bin Dein (Illustrierte Roman-Zeitschrift)	9 332	8	22	8	R	172,80			I	A	270	190	2160	40		5 tgl
Im traulichen Heim (Unterhaltungsblatt für Haus und Familie Illustrierte Romanzeitschrift)	42 355	20	22	8	R	432,—			I	A	270	190	2160	40		tw 1 x
Leipziger Sonntagspost	10 000	8	46	6	R	206,40	20	72	I, II	A	430	285	2580	25	6	So
Das Lesekränzchen	25 806	10	22	4	R	64,—			I	A	160	93	640	40		5 tgl*
* j. 75 Hefte																
Der lustige Sachse mit Nebenausg. Die lachende Welt und Das kleine Witzblatt	15 100	25	46	4	R	250,—			I	A	250	186	1000	48	21	Do
Neht mich hin (Illustrierte Romanzeitung)	25 065	15	22	8	R	324,—			I	A	270	186	2160	40		tw 2-3 x
die neue Linie	40 166		55	4		1600,—			I	D	300	220		60	26	1.
Reclams Universalium	32 341	22	22	9	R	613,80	200	68	I	B	310	222	2790	48	17	Do
Das Schwälbchen (Roman-Zeitschrift für Haus u. Familie)																
DA IX 36 =																
Befragen und Masings Monatshefte	44 126	14	22	6	R	184,80			I	A	220	150	1320	40		tw 2 x
Welt im Bild (Illustrierte Wochenchrift der Leipziger Neuesten Nachrichten)	51 166	70	22	6	R	945,—			I	A	225	140	1350	54	28	25.
	160 000	90	46	6	R	2214,—			I	A	410	296	2460		6	So

2. Familien-Zeitschriften

Erscheinungsort und Name der Zeitschrift	Durchschnitts- auflage des II. Viertel- jahres 1936	Anzeigenteil				Textteil		Nachlab		Schlupf Spiegel			Autotypien (Zimernachb.)	Anzeigenschluß Tage vorher	Erfolgt	
		mm-Preis Rfl.	Spaltenbr. mm	Spaltenzahl	Grundschritt	Seiten- preis RM	mm-Preis Rfl.	Spaltenbr. mm	Maßstab	Mengeneinheit	Höhe mm	Breite mm				mm-Duflast
Leipzig Welt und Haus	48 325	25	22	8	R	520,—	100	60	I	B	260	186	2080	54	16	Do
Die Zeitspule (Sonntagsbeilage der Neuen Leipziger Zeitung) . Siehe Anzeige S. 142	über 70 000	20	22	10	R	610,—	85	72	I	C	305	232	3050	7	12	So
Leipzig Der illustrierte Sonntag	11 342	8	46	6	P	206,40			I	A	430	279	2580	30	2	Sa
München Bayerische Wartezimmer-Zeitung	1 980					120,—			I	D	270	190		28		in 1 x
Die Brennessel	29 045	50	22	8	R	1280,—	200	67	I	A	320	222	2560	54	10	Di
Deutscher Hauschat (Illustrierte Familienmonatschrift)	51 000	30	22	8	R	624,—	200	93	I	A	260	186	2080	48	14	18.
Fliegende Blätter	32 500	18	22	8	R	367,20			I	B	255	196	2040		21	Do
Haus und Herd	14 506	6	22	9	C	151,20	30	72	I	A	280	220	2550		10	I.
Jugend	5 700	12	22	9	R	302,40			I		280	220	2520	70	14	Di
Simplicissimus Siehe Anzeige S. 163	11 822	20	22	10	R	610,—			I	B	320	232	3200	60	12	Do
Sonntag Morgen-Post mit Nebenausg. Welt am Sonntag, Die Post, Gesamtausgabe	140 586	30	22	12	R	1512,—	150	65	I, II	B	420	280	5040	30	3	Sa
Bezirksausg.: Sonntag Morgen-Post, Münchener Ausgabe, Franken-Ausgabe, Nürnberg, Ostmark-Ausgabe, Regensburg, Schwaben-Ausgabe, Augsburg, Rheinpfalz-Ausgabe Siehe Anzeige S. 159																
Sonntag Morgen-Post, Münchener Ausgabe	91 173	20	22	12	R	1008,—	100	65	I, II	B	420	280	5040	30	3	Sa
mit Nebenausg. Welt am Sonntag, Die Post Sa.-Fr. siehe Gef.-Ausg. Siehe Anzeige S. 159																
Sonntag Morgen-Post, Rheinpfalz-Ausgabe	2 592															
mit Nebenausg.: Welt am Sonntag, Die Post Ausg. nur über Gef.-Ausg. Siehe Anzeige S. 159						1050,—	180	70	I, II	B	350	232	3500	30	4	Sa
Süddeutsche Sonntagspost	141 343	30	22	10	R	420,—	80								1	
Bei Ausg. nur für die in München vertriebene Auflage Siehe Anzeige S. 161	38 125	12				432,—	100	89	I	A	270	186	2160	40	14	Sa
Süddeutscher Wegweiser (Das Magazin für Alle) mit Nebenausg. Norddeutscher Wegweiser, Ostdeutscher Weg- weiser, Stola-Zeitung	122 250	20	22	8	R											
Münster/Weistf. Fleisch im Haushalt (Werbezeitschrift d. deutschen Fleischerhand- werks)	64 180	25	22	8	C	520,—			I	A	260	186	2080	30		14 tagl
Neurode/Culengeb. Der Hausfreund für Stadt und Land, Ostdeutsche Ausgabe Sa.-Fr. siehe Hannu, Gef.-Ausg. Siehe Anzeige S. 105	55 171	8	22	12	C	393,60	40	68	I	B	410	280	4920	30	3	Sa
Niedersedlitz b. Dresden Das Vaterhaus (Illustrierte Roman-Zeitschrift) * 5., 10., 15., 20., 25., 30.	26 348	30	22	8	R	648,—	240	90	I	A	270	186	2160	40	14	in 6 x
Nürnberg Sonntag Morgen-Post, Franken-Ausgabe mit Nebenausg.: Welt am Sonntag, Die Post Sa.-Fr. siehe München, Gef.-Ausg. Siehe Anzeige S. 159	11 684	5	22	12	R	252,—	30	65	I, II	B	420	280	5040	30	3	Sa
Nelbe Die Glode am Sonntag (Vollständliche illustrierte Wochen- schrift zur Erbauung und Unterhaltung) Siehe Anzeige S. 178	19 563	5	22	9	P	117,—	50	65	I	A	260	209	2340	40	8	Sa
Reiz/Niederlaus. Zeitbilder (Illustrierte Unterhaltungsbeilage für Provinzzeitun- gen)	30 600	20	22	10	R	620,—	100	73	I	A	310	233	3100	28	21	Sa
Regensburg Sonntag Morgen-Post, Ostmark-Ausgabe mit Nebenausg.: Welt am Sonntag, Die Post Sa.-Fr. siehe München, Gef.-Ausg. Siehe Anzeige S. 159	15 661	7	22	12	R	352,80	40	65	I, II	B	420	280	5040	30	3	Sa
Rostock Rostocker Illustrierte (Wochenbilder des Rostocker Anzeiger)	44 000					352,—			I	D	326	232		2	10	So
Speyer a. Rhein Der Hausfreund für Stadt und Land, Süddeutsche Ausgabe Sa.-Fr. siehe Hannu, Gef.-Ausg. Siehe Anzeige S. 105	42 756	7	22	12	C	344,40	32	68	I	B	410	280	4920	30	4	Sa
Stettin Pommersche Sonntagspost, (Das Blatt der pomm. Familie) Beilage der pommerschen NS-Presse) Siehe Anzeige S. 202	181 513	70	22	12	R	3528,—	400	68	I	B	420	280	5040	30	8	So
Die Unterhaltung	1 060		90	2		70,—			I		252	189		80	5	1. 16.
Steyl, Post Kaldenkirchen/Nhld. Wochenpost (Steyler illustrierte Feste)	26 340	20	22	7	R	336,—	80	81	I, II	A	240	162	1680	7	16	Do
Stuttgart Geist und Arbeit		10	22	8	P	208,—	80	90	I	A	260	197	2080	48	10	So
Gesellschaft und Leben (Elegante Zeitschrift Württembergs)	6 000					270,—				D	260	186		60		C. d. M.
Kosmos siehe Gruppe 192																
Neues Deutsches Familienblatt mit Nebenausg. Hannoverisches Familienblatt Siehe Anzeige S. 32	21 411	11	22	8	R	233,20	45	88	I	A	265	197	2120	30	7	So
Schwäbische Sonntagspost (Illustrierte Wochenbeilage der NS- Presse Württemberg)		180	22	12	R	9072,—			I, II	A	420	280	5040	40	4	Sa
Unser Schiff (Zeitschrift für Natur, Sport u. Technik)	5 610					60,—			I	D	200	120		54		in 1 x
WZ-Illustrierte (Wochenbeilage der Württemberger Zeitung) * 1/4 S. (80 mm hoch 225 br.) RM 200.—	16 634					*			I	D	320	225			6	Sa
Wandsbek Wandsbeker Feste (Erzählungen für jung und alt) Ausgabe A mit Nebenausg. Wandsbeker Feste, Ausg. B (erscheint 20. j. M.)	23 000	17	22	6	R	219,30			I	A	215	139	1290	48	10	10.
Wohlan/Bez. Breslau Wohlauner Heimatsscholle (Bäuerliches Nachrichtenblatt f. d. Be- zirk d. Kreisbauernschaft Wohlan)	1 350	3	46	4	P	32,40	8	93	I	A	270	186	1080	30	2	Do

3. Frauen- und Mode-Zeitschriften

Erscheinungsort und Name der Zeitschrift	Durchschnitts- auflage des II. Viertel- jahres 1936	Anzeigenteil				Textteil		Nachtrag	Sachspiegel			Autotypen (Stintensatz)	Ausgabendruck Lage vorher	Erscheint	
		mm-Preis <i>Rp.</i>	Spaltenbr. mm	Spaltenzahl	Grundfläche	Seiten- preis <i>R.M.</i>	mm-Preis <i>Rp.</i>		Spaltenbr. mm	Werkstoff	Mengenstaffel				Höhe mm
3. Frauen- und Mode-Zeitschriften															
Nachen															
Deutsche Hauswirtschaft (Mitteilungen des Deutschen Frauenwerks. Abtlg. Volkswirtschaft/Hauswirtschaft, Kreis Nachen-Stadt)	437	40	4	60,—				I	D	248	176		45	6	1.
Die Frau und die Kolonien. (Zeitschrift für Verbreitung des kolonialen Gedankens)	13 879	40	4	120,—				I	D	248	176		45	6	15.
Neue Deutsche Frauenzeitschrift. (Die Frau im Beruf, Staat und Ausland)	2 160	40	4	80,—				I	D	248	176		45	6	1.
Berlin															
Der Bazar mit Nebenausg. Elegante Mode, Die Modemwelt Siehe Anzeige S. 17	19 572	30	22	10 R	930,—	210	75	I	A	310	232	3100	54	28	14 tgl
Das Blatt der Frau * 92 mm br. mm 60 Rp.	32 666	15	22	8 R	324,—	40	60	I	A	270	190	2160	7	15	1.
Das Blatt der Hausfrau Siehe Anzeige S. 17	470 000	155	22	8 R	3596,—	850	63	I	B	290	195	2320			14 tgl
Deutsche Hauswirtschaft (Zeitschrift des Deutschen Frauenwerkes Abt. Volkswirtschaft/Hauswirtschaft)	50 000				600,—			I	D	260	184		40	15	1.
Die deutsche Kämpferin (Stimmen zur Gestaltung der wahren Volksgemeinschaft)	2 600				80,—			I	D	200	125		40	8	1.
Die Deutsche Landfrau siehe Gruppe 170					600,—				D	330	215		54		je 2 x *
Favorit-Moden-Album * Februar, August	3 300	12	22	6 R	158,40			I	A	220	139	1320	34	16	1.
Die Frau am Werk siehe Gruppe 10															
Frauen-Fleiß Siehe Anzeige S. 18	114 842	70	22	8 R	1512,—	560	98	I	B	270	196	2160	7		m 1 x
Für Dich vereinigt mit Bobachs Frauenzeitung siehe Gruppe 2	27 115	20	22	8 R	464,—	120	64	I	A	290	200	2320	48	19	20
Für's Haus (Das illustrierte Blatt der Hausfrau) Siehe Anzeige S. 21	136 970	60	22	8 R	1392,—	360	64	I	A	290	200	2320	48	19	20
Hausfrau, Gesamtausgabe Bezirksausg.: Berliner Hausfrau, Bayerische Hausfrau, München, Mitteldeutsche Hausfrau, Halle a. d. S., Norddeutsche Hausfrau, Hamburg, Ostdeutsche Hausfrau, Breslau, Rheinisch-Westfälische Hausfrau, Essen, Sächsische Hausfrau, Leipzig, Süddeutsche Hausfrau, Stuttgart, Danziger Hausfrau Siehe Anzeige S. 21	41 438	30	22	8 R	696,—	180	64	I	A	290	200	2320	48	6	20
Hausfrau, Bezirksausg. Berliner Hausfrau Sa.-Pr. siehe Gef.-Ausg. Siehe Anzeige S. 21	50 038	20	22	8 R	400,—			I, II	B	250	186	2000	34	8	21
Die Hausfrau von Berlin (Illustrierte Zeitschrift für Belehrung und Unterhaltung)	199 727	80	22	8 R	1728,—	640	98	I	B	270	196	2160	7		m 1 x
Illustrierte Wäsche- und Handarbeits-Zeitung Siehe Anzeige S. 18	63 490	28	22	8 R	577,92	180	93	I	B	258	186	2064	7	14	21
die junge dame Siehe Anzeige S. 24	625 286	90	22	8 R	1800,—			I, II	B	250	186	2000	34		14 tgl
Die kluge Hausfrau (Illustrierte Zeitschrift für Belehrung und Unterhaltung, Werbeorgan f. d. selbständ. schaffenden Lebensmittel-Einzelhandel)					600,—				D	330	215		54		je 2 x *
Land und Frau siehe Gruppe 170															
Lyon's Moden-Album * Febr. u. Aug.	955 058	140	22	8 R	2956,80	700	95	I	A	264	189	2112	25	14	20
Das Magazin der Hausfrau, Gesamtausgabe Bezirksausg.: Berliner Ausgabe (B) u. Reichsausgabe (R)	203 962	50	22	8 R	1056,—	350	95	I	A	264	189	2112	25	14	20
Das Magazin der Hausfrau, Berliner Ausgabe (B) Sa.-Pr. siehe Gef.-Ausg.	751 096	120	22	8 R	2534,40	590	95	I	A	264	189	2112	25	14	20
Das Magazin der Hausfrau, Reichsausgabe (R) Sa.-Pr. siehe Gef.-Ausg.	206 491	110	22	9 R	2772,—	660	65	I	B	280	209	2520	7	30	14 tgl*
Mode und Heim * 1. u. 3. Mi. im R.															
Modenschau (Illustrierte Monatszeitschrift für Heim und Gesellschaft) Siehe Anzeige S. 24	318 948	150	22	8 R	3240,—	1200	93	I	B	270	190	2160	7	35	1.
Mode und Wäsche Siehe Anzeige S. 18	167 595	65	22	8 R	1404,—	520	98	I	B	270	196	2160	48		m 1 x
Mutter und Kinderland. (Monatlicher Ratgeber für Mütter und Kinderfreunde)	4 000				120,—			I	D	220	148		48	9	1.
Mutter u. Volk (Bildzeitschrift für den Reichsmütterdienst im deutschen Frauenwerk)	130 000	60	22	7 R	1075,20			I	A	256	162	1792	7	11	1.
Neue Moden Siehe Anzeige S. 18	156 451	90	22	8 R	1944,—	720	98	I	B	270	196	2160	7		m 1 x
Praktische Damen- und Kinder-Mode mit Nebenausg. Modenzeitung für's Deutsche Haus * Mi., beginnend am 13. 1. Siehe Anzeige S. 18	268 672	115	22	8 R	2484,—	690	65	I	B	270	196	2160	48	30	14 tgl*
Schaffende Frauen (Monatschrift der Gemeinschaft katholischer Frauen u. Mädchen)	9 933	12	22	8 R	254,40			I	A	265	186	2120	30	7	21.
Sie (Alles für die Dame)		17	22	9 R	428,40	100	70	I	B	280	210	2520	60	30	10.
Bobachs Kinder-Garderobe (Zeitschrift für Selbstanfertigung von Kinderkleidung und Kinderwäsche). Siehe Anzeige S. 18	13 109	15	22	8 R	324,—	120	98	I	B	270	196	2160	48		m 1 x
Was ihr wollt (Illustrierte Frauen- u. Familienzeitschrift)	137 517	50	22	8 R	1080,—	400	90	I	A	270	186	2160	48		14 tgl
Bielefeld															
Gaublatt der NS-Frauenenschaft und des Deutschen Frauenwerkes Westfalen-Nord Siehe Anzeige S. 32	21 095	35	46	4 R	350,—	105	93	I	A	250	186	1000	48	10	1.
Die schöne Frau (Monatschrift für deutsche Lebensart)	14 000				450,—	90	115	I		315	230		54	30	W. d. W.
Böblingen															
Die Frauenerbschule	4 500		72	2	88,20				D	213	150		48		je 6 x
Bremen															
Wir Hausfrauen von Bremen (Fachblatt der Hausfrau) * 1. Okt., 15. Okt. usw. Sa.-Pr. siehe Hamburg, Gef.-Ausg.	1 900	12	46	4 R	129,60	50	90	I	A	270	186	1080	48	10	14 tgl.*

3. Frauen- und Mode-Zeitschriften

Erscheinungsort und Name der Zeitschrift	Durch- schnitts- auflage des II. Viertel- jahres 1936	Anzeigenteil				Textteil		Nachsch.		Schlspiegel			Autotypen (Zinnsatz)	Anzeigenschub Tage vorher	Ersch. im	
		mm-Preis Rd.	Spaltenbr. mm	Spaltengab. mm	Grundschrift	Seiten- preis RM	mm-Preis Rd.	Spaltenbr. mm	Nachsch. Rd.	Mengenstaffel	Höhe mm	Breite mm				mm Inhalt
Breslau Deutsche Hauswirtschaft, (Mitteilungen des Deutschen Frauen- werks, Abtlg. Volkswirtschaft [Hauswirtschaft], Gau Schlesien) Ausgabe Gau Schlesien Hausfrau, Bezirksausgabe Ostdeutsche Hausfrau Sa.-Pr. siehe Berlin, Gef.-Ausg. Siehe Anzeige S. 21	10 800	15 10	46 22	4 8	R R	157,20 232,—	40 60	92 64	I I	A A	262 290	185 200	1048 2320	36 48	10 9	N. d. W. Do
Chemnitz Hauswirtschaftliches Beratungs-Blatt über	1 500	4	22	5	R	36,—	5	22	I		180	110	900	48	11	1.
Danzig Hausfrau, Bezirksausgabe Danziger Hausfrau Siehe Anzeige S. 21	2 439	10	22	8	R	232,—	60	64	I	A	290	200	2320	48	10	Do
Donauwörth Montka (Zeitschrift für katholische Mütter und Hausfrauen) Wochenausgabe Halbmonatsausgabe	27 000 30 000 über	25 25		46 4	R	280,— 280,—				I A	280	186	1120	48	21	Do ut 2 x
Düsseldorf Völkische Frauenzeitung Siehe Anzeige S. 67	82 000	20	22	15	R	1.140,—	90	65	I, II	A	480	349	7200	30	10	So
Essen a. d. Ruhr Deutsche Hauswirtschaft, Ausgabe Gau Essen Hausfrau, Bezirksausgabe Rheinisch-Westfälische Hausfrau Sa.-Pr. siehe Berlin, Gef.-Ausg. Siehe Anzeige S. 21 Das Rezept	2 500 13 800	10	46 22	4 8	R	160,— 232,— 600,—	60	64	I I I	A A D	260 290 272	184 200 180		60 48	6 9	10. Do i 6-8 x
Frankfurt a. Main Deutsche Hauswirtschaft (Zeitschrift des deutschen Frauen- werks Abt. Volkswirtschaft-Hauswirtschaft), Ausgabe Hessen- Rastau Die Frankfurterin. Beilage zum Stadtblatt der Frankfurter Zeitung	4 833 18 588					192,— 795,—			I I	D A	260 530	184 349		48 7950	5 24	N. d. W. So
Freiburg/Brsg. Das Blatt der Frau (Beilage der Freiburger Zeitung) Frau und Leben. Beilage zur Tagespost	19 593 8 728	8 10	22 46	12 6	R P	408,— 255,—	50 25	70 90	I, II I, II	B A	425 425	280 279	5100 2550	48 34		14 tgl
Güterlosh Die Frau und ihr Haus (Zeitschrift für Kleidung, Wohnung, Wirtschaft, Körperpflege, Erziehung, Volkswohlfahrt)	2 250	10	46	4	C	104,—	20	90	I	A	260	186	1040	54	5	1.
Halle a. d. Saale Bunte Hausfrauenstunde (Programm) siehe Gruppe 25 Deutsche Hauswirtschaft, Ausgabe Halle-Merseburg Frauenfreunde (Kundenwerbedienst für den Lebensmittel-Einzel- handel) Hausfrau, Bezirksausgabe Mitteldeutsche Hausfrau Sa.-Pr. siehe Berlin, Gef.-Ausg. Siehe Anzeige S. 21 Die Welt der Landfrau siehe Gruppe 170	7 000 13 000	5 11	46 22	4 8	P R	48,— 255,20	10 66	90 64	I I	B A	240 290	186 200	960 2320	48 48	3 6	Mi Do
Hamburg Die Deutsche Frau in Heim, Beruf und Gesellschaft (Tiefdruck- beilage zum Hamburger Fremdenblatt) Die Hanserin (Zeitschrift für deutsche Frauen) Hausfrau, Bezirksausgabe Norddeutsche Hausfrau Sa.-Pr. siehe Berlin, Gef.-Ausg. Siehe Anzeige S. 21 Die Hausfrauen-Woche (Werbezeitschrift für den deutschen Einzelhandel) Der Hausfreund (Werbezeitschrift für den Einzelhandel) Siehe Anzeige S. 99 Nordsee-Magazin Die praktische Hausfrau Wir Hausfrauen, Gesamtausgabe Bezirksausg.: Wir Hausfrauen von Hamburg, Wir Hausfrauen von Bremen, Wir Hausfrauen in Mecklenburg, Schwerin * 1. Okt., 15. Okt. usw. Wir Hausfrauen von Hamburg (Fachblatt der Hausfrau) * 1. Okt., 15. Okt. usw. Sa.-Pr. siehe Gef.-Ausg.	115 769 1 400 12 377 30 262 68 276 192 000 8 130 4 480	49 20 11 10 32 32 16	46 46 22 46 45 46 46	8 4 8 4 4 4	R P R P P R	2010,96 216,— 255,20 106,— 130,— 360,— 264,— 345,60 172,80	235 60 66 30 32 135 60	70 93 64 92 90 90 90	I I, II I I I I I	B A A A D A	513 270 290 265 250 215 264 270	373 197 200 186 180 151 190 186	4104 1080 2320 1060 1080 1080	24 48 48 30 28 7 30 48	24 10 7 8 10 12 10 10	i 12 x 1. Do Sa Fr N. d. W. Fr 14 tgl* 14 tgl*
Hamm Die Hausfrau (Beilage zum Westfälischen Anzeiger)	11 000	7	22	9	C	207,90	35	72	I, II	B	330	220	2970	32	1	Di
Karlsruhe/Bad. N.-E-Frauenchaft Kreis Karlsruhe, Abtlg.: Hauswirtschaft u. Volkswirtschaft	2 600	10	46	4	R	97,60	25	93	I	A	244	186	976	25	5	20.
Köln Deutsche Hauswirtschaft, Ausgabe Köln-Macher																
Königsberg/Pr. Deutsche Hauswirtschaft, Ausgabe Ostpreußen (Mitteilungen des Deutschen Frauenwerks, Abtlg. Volkswirtschaft/Haus- wirtschaft) Ostdeutsche Hausfrauen Zeitung (Nachrichtenblatt der Vereini- gung Ostdt. Hausfrauenbünde e. V.)	3 000	15	46	4	P	157,80	40	92	I	A	263	189	1052	30		ut 1 x
Langen b. Frankfurt a. Main Beijer's Hauswirtschaftliche (Fachschrift für die gut geleiteten Haushaltungen, Verwaltungen, Küche u. Keller)	3 000	23	46	4	C	266,80	50	100	I	B	290	186	1160	48	3	5.
Leipzig Beyers Mode für Alle Siehe Anzeige S. 140 Beyers Modenblatt (Frau-Volk-Welt) Siehe Anzeige S. 140 Beyers Monatsblatt für Handarbeit und Wäsche Siehe Anzeige S. 140 Deutsches Frauentum Deutsche Frauen-Zeitung Siehe Anzeige S. 140 Deutsche Moden-Zeitung Siehe Anzeige S. 140 Frauenkultur im Deutschen Frauenwerk Gef. Siehe Anzeige S. 140	214 333 183 616 108 666 58 585 132 233 19 250	70 58 45 26 47 35	22 22 22 22 22 46	8 10 8 10 10 4	R R R R R R	1512,— 1740,— 972,— 780,— 1.410,— 364,—	260	77 77 77	I I I	B B A	270 300 270	200 240 200	2160 3000 2160	2 2 2	30 30 30	20. 14 tgl 20. 14 tgl 14 tgl 1.

Erscheinungsort und Name der Zeitschrift	Durchschnitts- auflage des II. Viertel- jahres 1936	Anzeigenteil				Textteil		Nachlag		Sahspiegel			Annotieren (Zitensatz)	Anzahl der Tage vorher	Erscheint	
		mm-Preis RM	Spaltenbr. mm	Spaltenzahl	Grundschrift	Seiten- preis RM	mm-Preis RM	Spaltenbr. mm	Maßstapel	Mengenmaß	Höhe mm	Breite mm				mm-Höhe
Berlin Der Sudetendeutsche (Zeitschrift des Sudeten- bundes für Sudeten- deutsche Politik, Kultur u. Wirtschaft) . . .	25 660	15	22	6	℔	180,—	54	66	I	B	200	139	1200	44	10	1.
Bodrum Heimat und Reich siehe Gruppe 43																
Darmstadt Unter der Dorfkrone im Odenwald (Zeitschrift d. Odenwald- klubs) . . . Siehe Anzeige S. 32	11 082	10	46	4	℔	102,—	20	85	I	A	255	186	1020	48	6	M. S. M.
Darmstadt Volk und Scholle (Zeitschrift des Landschaftsbundes Volkstum u. Heimat, Landschaft Rheingau-Rhön- Hessen e. V.) . . .	14 500	8	46	3	℔	49,92	40	140	I	A	208	146	624			III I *
Dresden Heimatblätter für Sachsen und Thüringer (Organ der Säch- s. Landmannschaften in der NSDAP/Abteilung Volks- tum und Heimat) . . .	Gei. 5 600		43	4	℔			88	I		256	168	1024	54	10	E. S. M.
Ausgabe A (mit dem Teil aus dem Landmannschaftsleben) . . .		12				122,88	30									
Ausgabe B (ohne den Teil aus dem Landmannschaftsleben) . . .		10				102,40	25									
Das schöne Sachsen (Monatschrift für Volkstum und Heimat- pflege, für Kultur, Wirtschaft und Verkehr) . . .	2 866		81	2		240,—			I		240	167		60	10	10.
Eberstadt Unser Eichsfeld. (Illustrierte Monatschrift für eichsfeldische Heimatkunde) . . .	820	8	60	2	℔	32,—			I		200	120	400	48	10	1.
Eisenach Thüringer Monatsblätter (Organ des Thüringerwald- Bereins e. V.) . . .	12 380	22	46	4	℔	228,80			I	A	260	186	1040	48	8	1.
Frankfurt a. d. Oder Heilige Ostmark (Heimatzeitschrift f. Grenz- u. Auslandsfragen) . . . * I. I., 15. II., 1. IV., 15. V., 1. VII., 15. VIII., 1. X., 1. XI., 1. XII.	1 250		55	2		45,—			I	D	185	110		54	8	*
Frankfurt a. Main Der Taunus . . .																
Fulda Rhönwacht (Monatschrift des Rhönklubs) . . .	6 133	10	22	7	℔	171,50	40	82	I	A	245	170	1715	48		III I *
Gera Heimatscholle siehe Gruppe 173																
Glatz Die Grafschaft Glatz (Vereinszeitschrift des Glatzer Gebirgs- vereins) . . . * 1. Jan., 1. März, 1. Mai usw.	6 625	10	46	4	℔	108,—	50	90	I	A	270	188	1080	60	15	I 6 *
Sachsenburg/Westerwald Westerwälder Schauland (Monatszeitschrift des Westerwald- vereins) . . . Siehe Anzeige S. 92 u. 95	3 450	8	46	4	℔	86,40	24	90	I	A	270	190	1080	48	15	1.
Samburg Vereinsbekanntmachungen der Landmannschaften der Mecklen- burger . . .	900	6	46	4	℔	64,80	12	92	I	A	270	190	1080	36	2	1.
Hannover Bürgerwacht vereinigt mit der hannoverschen Bürgerzeitung (Amtliches Organ des Stadtverbandes Groß-Hannover) . . .	4 825	8	22	8	℔	176,—	60	90	I	A	275	186	2200	40	5	1. 15.
Niederländisches Heimatblatt . . .	14 092	14	22	8	℔	292,32	55	62	I	A	261	197	2088	30	7	So
Heide/Sollt. Dithmarschen (Blätter der Heimatgestaltung. Organ des Vereins f. Dithmarscher Landeskunde usw.) . . .	900					40,—			I	D	203	144		34		I 6 *
Volkstum und Heimat (Rüstzeug f. d. nationalsozialistische Volkstumsarbeit u. Volkverdung) . . . Siehe Anzeige S. 32	6 533		35	4		200,—			I	D	200	142		48	15	1.
Helmrechts/Dfr. Frauenwald (Monatschrift f. Heimatpflege u. Wandern) . . . Siehe Anzeige S. 32	2 200	6	46	3	℔	39,60			I	A	220	140	660	30	10	10.
Jena Das Thüringer Föhlein (Monatshefte für die mitteldeutsche Heimat) . . . Siehe Anzeige S. 32 u. 119	1 301					100,—			I, II	D	205	140		15		M. S. M.
Kallmünz/Dpf. Die Oberpfalz (Ostmärkische Heimat. Monatschrift f. geschicht- liche, volkstümliche u. landschaftliche Erschließung d. Herz- landes d. Bayerischen Ostmark) . . . Siehe Anzeige S. 32	2 200		65	2		24,—			I	D	204	130		36	15	15.
Karlsruhe/Bad. Mein Heimatland (Bad. Blätter für Volkstum, ländliche Wohlf- ahrtspflege, Familienforschung, Heimatpflege und Denkmal- pflege) . . .		15	22	6		180,—			I	A	200	140	1200	54		I 6 *
Der Schwarzwald (Monatsblätter d. Schwarzwaldvereins) . . .	27 500	20	22	7	℔	357,—	80	76	I	A	255	172	1785	54	14	1.
Kempten/Allgäu Das schöne Allgäu (Zeitschrift f. Heimatpflege u. Fremdenwer- bung) . . .	4 683					109,20			I	D	260	171		48	5	1. 15.
Köln Die Eifel (Zeitschrift des Eifelvereins) . . .	14 987	20	46	4	℔	208,—			I, II	A	260	197	1040	48	7	15.
Krefeld Der Niederrhein (Organ d. Vereins linker Niederrhein e. V.) . . .	1 999					50,—			I	D	185	118		53		I 6 *
Lübeck Lübedische Blätter (Zeitschrift der Gesellschaft zur Beförderung gemeinnütziger Tätigkeit) . . .	1 704		86	2		56,—			I	D	230	176		40	2	So
Magdeburg Der Harz (Heimatzeitschrift für Harz- u. Kyffhäusergebiet, Braun- schweig u. Elm-Lappwald. Organ d. Landesfremdenverkehrs- verbandes Harz e. V.) . . . Siehe Anzeige S. 32	4 600					160,—			I	D	252	185				M. S. M.
Mannheim Freisch auf (Mitteilungen des Odenwaldklubs, Ortsgruppe Mann- heim-Ludwigshafen e. V.) . . .	2 200					96,—			I		238	184		48	10	15.

Erscheinungsort und Name der Zeitschrift	Durchschnitts- auflage des II. Vier- tel- jahres 1936	Anzeigenteil				Textteil		Nachlaß		Sahpiegel			Autopapier (Zimmmaß)	Angelegentlich- keit Tage vorher	Erstheft	
		mm-Preis Rfl	Spaltenbr. mm	Spaltenanzahl	Grundschrift	Seiten- preis Rfl	Spaltenbr. mm	Blattzahl	Mengenstaffel	Höhe mm	Breite mm	mm-Durchsatz				
Messingen Hessischer Gebirgsbote (Amtliche Zeitschrift des Hessisch-Wal- deckischen Gebirgsvereins, Sitz Kassel) * ab 1. Febr. S. 32	2 600		39	4		80,—			I	D	243	167		40	10	2 mtl.*
Verbandsblatt der Hessen-Nassauer und Hessen-Darmstädter (Zeitschrift d. Verbandes d. Heimatvereine der Hessen u. Hessen-Nassauer)	3 000					112,—			I	D	243	167		40	5	15.
München Das Bayerland (Illustrierte Zeitschrift f. Bayerns Land u. Volk) S. 32	4 830		92	2		240,—			I	D	265	190		60	10	1. 15.
Heimat und Volkstum siehe Gruppe 193 München und Südbayern siehe Gruppe 23 Der Oberpfälzer																
Münster Weiff. Noaberichovv (Monatszeitschrift zur Pflege Deutsch-Nieder- ländischer Beziehungen)	2 000	15	46	4	ß	150,—			I	A	250	187	1000	60	8	1.
Das schöne Münster siehe Gruppe 23																
Neuchâtel/Vogtl. Vogtland (Monatschrift für das Vogtland und seine Nachbar- gebiete) S. 32	1 170	5	22	8	ß	100,—			I	A	250	188	2000	60	15	1.
Neumünster/Sollt. Die Heimat (Monatschrift d. Vereins zur Pflege d. Natur- u. Landeskunde in Nordelbingen) * für 2. Seite	2 200					50,—*			I	D	190	110		34	10	10.
Nürnberg Die Fränkische Alb (Zeitschrift des Fränkischen Albvereins e. V.). S. 32	3 400		65	2		56,—			I	D	208	130		48	10	1.
Fränkische Heimat S. 32	1 600					100,—			I		245	186		60	10	1.
Oveln Der Oberschlesier (Organ d. Bundes Deutscher Osten Untergruppe Oberschlesien u. Vereinigung f. ober-schlesische Heimatkunde)	2 600		55	2		60,—			I		180	120		40		M. d. M.
Pirna Über Berg und Tal (Monatschrift des Gebirgsvereins für die Sächsische Schweiz)	3 733	8	22	7	℞	134,40	30	80	I	A	240	165	1680	54	5	1.
Plauen/Vogtl. Frisch auf (Organ des vogtländischen Gebirgsvereins)	4 800					60,—			I	D	204	140		45		i 6 ×
Reichenau/Sa. Grenzland Oberlausitz (Oberlausitzer-Zeitung) S. 32	4 100	7	46	4	ß	70,—	20	93	I	A	250	185	1000	45		M. d. M.
Schleswig Der Schleswig-Holsteiner siehe Gruppe 43																
Schotten Der Vogelsberg (Monatschrift d. Vogelsberger Höhen-Clubs e. V.) S. 32	3 800	7	22	8	℞	143,92	35	90	I	A	257	186	2056	54	10	1.
Schwarzenberg/Erzgeb. Glückauf (Zeitschrift des Erzgebirgsvereins, Schneeberg) . . . S. 32	20 000	12,5	22	6	ß	157,50	37,5	69	I	A	210	139	1260	60		M. d. M.
Siegen Siegerland (Blätter des Vereins für Heimatkunde und Heimat- schutz)	1 750					100,—			I		205	145		30		vi 1 ×
Stahfurt Zeitschrift für das Heimatwesen (Blätter für alle Fragen der öffentlichen Fürsorge)	2 533	12	46	4	ß	125,76	30	90	I, II	A	262	186	1048	60	7	1. 11. 21.
Stettin Das Volkswort (M-Z-Monatszeitschrift Pommerns) S. 202	7 000					360,—				D	250	186		60	8	M. d. M.
Straubing Der Bayerwald (Bebilderte Monatschrift des Bayerischen Waldverein, e. V., Straubing)	4 000															
Stuttgart Unser Schwabenland (Amtl. Mitteilungsblatt der Landschafts- führung Württemberg im Reichsbund Volkstum u. Heimat usw.) S. 32	5 625	10	22	8	ß	224,—			I	A	280	196	2240	48	14	M. d. M.
Württemberg (Monatschrift im Dienste von Volk und Heimat) . 2 233			60	4		120,—			I		190	126		64	4	5.
Suhl/Thür. Mareile (Zeitschrift des Rennsteigvereins)																
Tübingen Blätter des Schwäbischen Albvereins S. 209	37 000	20	22	8	℞	408,—	90	85	I, II	A	255	186	2040	54	11	1.
Wohlan/Bez. Breslau Wohlaner Heimatscholle siehe Gruppe 2																
Wunsiedel Der Siebenstern (Vereinszeitschrift des Fichtelgebirgsvereins e. V.) S. 32	5 150		65	2		60,—			I	D	207	133		48	15	1.
Wuppertal-Ronsdorf Meine Heimat (Kunst- u. Heimatzeitschrift f. d. bergisch niederrheinische Gebiet)	1 345	10	22	8	ß	200,—			I		250	186	2000	54	20	M. d. M.

5. Evangelische Zeitschriften

Aachen Der Bedruf (Evangelisches Gemeindeblatt für den Regierungs- bezirk Aachen), Ausgabe Aachen. Bezirksausgabe von Der Bedruf, Bonn	787	5	22	8	ß	104,—			I, II	A	260	186	2080	48	8	3r
--	-----	---	----	---	---	-------	--	--	-------	---	-----	-----	------	----	---	----

5. Evangelische Zeitschriften

Erscheinungsort und Name der Zeitschrift	Durchschnitts- auflage des II. Biertel- jahres 1936	Anzeigenteil				Textteil		Nachsatz		Satzbiegel			Autotypen (Zeilenzahl)	Vergleichszahl Zuge vorher	Ersteht		
		mm-Preis Rp.	Spaltenbr. mm	Spaltenzahl	Grundgröße	Seiten- preis RM	mm-Preis Rp.	Spaltenbr. mm	Maßstapel	Mengenmaßstapel	Höhe mm	Breite mm				mm-Inhalt	
Alswede/Krs. Lübbecke Westfälisches Sonntagsblatt für Stadt und Land, Bezirksausgabe Alswede Sa.-Fr. siehe Bielefeld, Gef.-Ausg.	5 435	4	22	9	§	99,72			I	A	277	209	2493	32	12	So	
Ansbad Evangelisches Gemeindeblatt für den Dekanatsbezirk Ansbad	1 600		50	4		75,—			I		315	200			50	8	1. 15
Mugsbura Evangelisches Gemeindeblatt für Mugsbura und Umgebung	5 600	4	22	8	§	83,20			I	A	260	186	2080	40	3	So	
Murich/Dittrich Dittrich'scher Sonntagsbote	12 940	15	46	4	§	162,—			I	A	270	186	1080	36	5	So	
Baden-Waden An der Lebensquelle (Evangelischer Gemeindebote für den Kirchenbezirk Baden-Waden u. Diaspora)	4 800	5	22	8	§	108,—	20	92	I	A	270	200	2160	60	6	1.	
Berlin Berliner Evangelisches Sonntagsblatt	111 556	30	22	8	§	631,20			I	A	263	186	2104	32	10	So	
Der Bote (Wochenchr. z. Pflege christl. Lebens im Gastgewerbe)	22 595	12	46	4	§	148,80			I	A	310	190	1240	52		14 tagl	
Das Christliche Haus (Familienblatt des Deutschen Bundes für Christlich-Evangelische Erziehung in Haus und Schule)	10 000	12	22	6	§	158,40			I	A	220	150	1320	48		m 1 x	
Die Dorfkirche (Monatsschrift für Kirche und Volkstum)	1 000	10	46	3	§	63,60			I		212	139	636	34		m 1 x	
Das Evangelische Deutschland (Kirchliche Rundschau für das Gesamtgebiet der Deutschen Evangelischen Kirche)	10 700	20	46	4		216,—			I, II	A	270	184	1080		2	Fr	
Evangelium im Dritten Reich	11 000	15	46	4	§	162,—	100	62	I	A	270	186	1080	28	5	So	
Gemeindeblatt der evang. Kirchengemeinde Berlin-Mahlsdorf	600	4	46	4	§	46,08	10	100	I	A	288	200	1152	36	4	1.	
Kirchliches Amtsblatt der Kirchenprovinz Mark Brandenburg	2 200	12	46	4	§	105,60			I	A	220	186	880		5	1. 15.	
Mann und Kirche (Monatsschr. des Deutschen Evang. Mannes)	68 773	25	22	8	§	540,—	120	90	I	A	270	186	2160	36	10	1.	
Mitgliederblatt des Evangelischen Bundes, Gesamtausgabe	158 333.	50	22	8	§	1080,—			I	A	270	186	2160	30	15	M. S. M.	
Bezirksausg.: Ausg. Berlin-Brandenburg, Bayern, Hessen-Nassau, Pfalz, Pommern-Mecklenburg, Rheintal, Sachsen-Sachsenwald, Schlesien, Schleswig-Holstein/Hannover, Thüringen, Westfalen, West-Preußen-Danzig Bei Aufg. nur in einer Ausg. mm 10 Rp.																	
Neuer Gethsemanebote	2 700 über		40	4		40,—			I		250	167		54	6	1. 15.	
Die Reformation (Dt. Evang. Kirchenztg. f. d. Gemeinde)	13 400					108,—			I	D	250	183				m 2 x	
Der Sonntagsfreund (Evangelisches Wochenblatt) mit 21 Nebenausgaben	13 748	30	46	4	§	324,—			I, II	A	270	190	1080	36	10	So	
Die Wartburg (Deutsch-evangelische Monatsschrift)	2 666					80,—			I	D	200	130		30	8	1.	
Bethel b. Bielefeld Beth-Bl.	8 600					80,—			I	D	190	118		54		M. S. M.	
Bielefeld Westfälisches Sonntagsblatt für Stadt und Land (Organ des Vereins für innere Mission in Minden-Ravensberg), Gesamtausgabe	35 618	12	22	9	§	299,16			I	A	277	209	2493	32	12	So	
Bezirksausg.: Ausg. Alswede, Bad Deynhausen, Bodhorst/Halle (Westf.), Brackwede, Bünde/Dünne, Enger, Gütersloh, Heeven, Memminghausen/Löhne, Münster, Delde, Paderborn, Schildesche, Wiblingwerde in Nachrodt-Wiblingwerde, Werther, Buchholz, Bielefeld und Allgemein.																	
Westfälisches Sonntagsblatt für Stadt und Land, Bezirksausgabe Bielefeld und Allgemeine	7 065																
Ausg. nur über Gef.-Ausg.																	
Birkenfeld a. d. Nahe Glaube und Heimat (Evangelisches Sonntagsblatt)	6 000	10	46	4	§	107,20			I	A	268	185	1072	25	6	So	
Bad Blauenburg/Thür. Wald Evangelisches Allianzblatt (Halbmonatsschrift zur Förderung des Glaubenslebens in der Gemeinde des Herrn)	4 533	6	22	5	§	60,—			I	A	200	120	1000	40	10	15. 30.	
Heilig dem Herrn (Wochenblatt für jedermann)	19 500	17	22	5	§	167,45			I, II	A	197	122	985	28	12	So	
Bodhorst/Krs. Halle (Westf.) Westfälisches Sonntagsblatt für Stadt und Land, Bezirksausgabe Bodhorst/Halle	1 110	4	22	9	§	99,72			I	A	277	209	2493	32	12	So	
Sa.-Fr. siehe Bielefeld, Gef.-Ausg.																	
Bonn Evangelisches Sonntagsblatt für Bonn und Umgebung	1 050	9	46	4	§	93,60			I	A	260	184	1040	34	5	So	
Der Bedruf (Evangelisches Gemeindeblatt der Westmark), Allgemeine Ausgabe	10 426	12	22	8	§	249,60			I, II	A	260	186	2080	48	8	Fr	
mit Bezirksausg. Ausg. Aachen, Ausg. Effen, Ausg. Köln, Ausg. für den Niederrhein, Bonn, Ausg. an der Ruhr, Mülheim/Ruhr, Ausg. Leichlingen, Ausg. Nassau-Hessen, Ausg. Wuppertal, Wuppertal-Barmen																	
Der Bedruf (Evangelisches Gemeindeblatt für den Niederrhein), Ausgabe für den Niederrhein. Bezirksausgabe von Der Bedruf, Bonn	727	5	22	8	§	104,—			I, II	A	260	186	2080	48	8	Fr	
Bordesdholm/Solst. Schleswig-Holsteinischer Sonntagsbote	5 596	8	22	7	§	145,60			I		260	170	1820	48	8	*	
mit Nebenausg. Nieker Sonntagsblatt, Sonntagsbote für Elmshorn, Sonntagsbote für die Wizingemeinde Nieker, Sonntagsbote für Nieker Jakobi-Str																	
* am 3. So. j. M.																	
Brackwede/Westf. Westfälisches Sonntagsblatt für Stadt und Land, Bezirksausgabe Brackwede	3 108	4	22	9	§	99,72			I	A	277	209	2493	32	12	So	
Sa.-Fr. siehe Bielefeld, Gef.-Ausg.																	
Braunschweig Braunschweigisches Volksblatt (Evang. Wochenblatt für Stadt und Land Braunschweig)	8 700	8	22	10	§	288,—	30	85	I, II	A	360	250	3600	48	4	So	
Brebach a. d. Saar Sonntagsgruß (Evangelisches Wochenblatt für die Gemeinden an der Saar)	6 369	5	22	8	§	108,—	15	65	I	A	270	200	2160	32	2	So	

5. Evangelische Zeitschriften

Erscheinungsort und Name der Zeitschrift	Durch- schnitts- auflage des II. Quartals 1936	Anzeigenteil				Textteil		Nachlab		Spiegel			Autotypen (Linien, abf.)	Ausgleichs- Lage vorher	Erfolgt	
		mm-Preis <i>Rpf.</i>	Spaltenbr. mm	Spaltenzahl	Grundzeile	Seiten- preis <i>R.M.</i>	mm-Preis <i>Rpf.</i>	Spaltenbr. mm	Maßstab	Mengenstaffel	Höhe mm	Breite mm				mm-Gesamt
Breslau/Krs. Sosum Sonntagsblatt fürs Haus	7 777	10	46	4	8	96,—			I	A	240	187	960	24	10	So
Bremen Bremer Kirchenzeitung	90 000		32	4		200,—			I		200	130		25	14	I.
Breslau Kirchenblatt für die evangelisch-lutherischen Gemeinden in Preußen	3 830	8	46	2	8	28,—			I	A	175	98	350	48	4	Mi
Sonntagsbote (Evang.-luth. Familienblatt)	2 675	8	46	4	8	76,80			I	A	240	185	960	48	4	Mi
Unsere Kirche (Evangelisches Gemeindeblatt für Schlesien). mit Nebenausg. kirchliches Wochenblatt für die evangelischen Gemeinden Breslaus	41 004	11	22	9	8	280,17			I	A	283	209	2547	48	7	So
Buchholz/Krs. Minden Westfälisches Sonntagsblatt für Stadt und Land, Bezirksaus- gabe Buchholz	340	4	22	9	8	99,72			I	A	277	209	2493	32	12	So
<i>Sa.-Fr. siehe Bielefeld, Gej.-Ausg.</i>																
Bünde/Weiff. Westfälisches Sonntagsblatt für Stadt und Land, Bezirksaus- gabe Bünde/Dünne	2 220	4	22	9	8	99,72			I	A	277	209	2493	32	12	So
<i>Sa.-Fr. siehe Bielefeld, Gej.-Ausg.</i>																
Chemnitz Sächsisches Gemeinschaftsblatt (Organ des Landesverbandes Landeskirchlicher Gemeinschaften im Freistaat Sachsen e. V.)	2 550	6	22	5	8	55,50			I	A	185	116	925	48	12	I. 15.
Coburg Heimatloken (Evangelisches Gemeindeblatt u. amtl. Dekanats- organ für das Coburger Land)	2 540	5	46	4	8	58,—	20	90	I	A	290	195	1160	36	3	Fr
Darmstadt Sächsisches Evangelisches Sonntagsblatt	41 446	15	22	8	8	300,—	90	90	I	A	250	186	2000	40	6	So
Die Wacht (Evangelische Wochenschrift für Christentum u. Deutschtum im protestantischen Geist)	6 000	6	22	8	8	128,64	40	92	I	A	268	192	2144	24	5	Do
Dresden Christenkreuz und Hakenkreuz	23 592	20	22	6	8	264,—			I	A	220	147	1320	48	14	I.
Laubegaster Sonntagsblatt	2 450	2,5	22	9	8	67,50	7,5	72	I	A	300	220	2700	54	1	Sa
Sächsischer Gustav Adolf-Vote (Christliches Volksblatt für das evang. Deutschland)	2 600	15	46	4	8	144,—			I	A	242	184	960	58	8	S.
Duisburg Sonntags-Blatt für Innere Mission, Allgemeine Ausgabe . . . mit Bezirksausg. Sonntags-Blatt für Innere Mission für die Gemeinde Duisburg u. 18 Kopfausgaben	15 518	15	22	8	8	304,80			I, II	A	254	192	2032	36	10	So
Sonntags-Blatt für Innere Mission für die Gemeinde Duisburg. Bezirksausgabe von Sonntags-Blatt für Innere Mission, Allgemeine Ausgabe	5 155	5	22	8	8	101,60			I, II	A	254	192	2032	36	10	So
Düsseldorf Düsseldorfer Sonntagsblatt (Evangelische Wochenzeitung, Kirchlicher Gemeindebote)		7	22	8	8	151,20			I, II	A	270	186	2160	40	3	Fr
Eisenach Eisenacher evangelisches Gemeindeblatt für Stadt und Land	20 066	12	46	4	8	134,40			I		280	197	1120	60	5	I.
Elmsborn Sonntagsbote für Elmsborn siehe Bordesholm																
Emden/Ditriedl. Sonntagsblatt für evang. reformierte Gemeinden	8 740	12	46	4	8	117,12			I	A	244	194	976		8	So
Enger/Weiff. Westfälisches Sonntagsblatt für Stadt und Land, Bezirksaus- gabe Enger	2 450	4	22	9	8	99,72			I	A	277	209	2493	32	12	So
<i>Sa.-Fr. siehe Bielefeld, Gej.-Ausg.</i>																
Erfurt Gemeindeblatt der evangelischen St.-Martini-Gemeinde	4 700	6	46	5		91,50					305	235	1525			14 tagl
Essen a. d. Ruhr Evangelisches Sonntagsblatt für das Rheinland (Sonntagsgruß) mit 71 Nebenausgaben	35 430	14	22	8	8	291,20			I	A	260	190	2080	48	10	So
Evangelisches Sonntagsblatt für Westfalen (Friede u. Freude) . . . mit 31 Kopfausgaben	46 343	20	22	12	8	924,—			I	A	385	287	4620	48	8	So
Kirchlicher Sonntagsgruß für die evangelischen Gemeinden des Kirchenkreises Dortmund	9 419	6	22	12	8	298,80	24	93	I	A	415	287	4980	48	3	Do
Der Sonntagsbote (Kirchlicher Anzeiger für Groß-Essen) mit 12 Kopfausgaben	9 032	7	22	8	8	145,60			I	A	260	190	2080	48	4	So
Der Westruf (Sonntagsblatt der Deutschen Christen, Gau Rheinland), Ausgabe Essen, Bezirksausgabe von Der West- ruf, Bonn	1 569	5	22	8	8	104,—			I, II	A	260	186	2080	48	8	Fr
Frankfurt a. Main Sonntagsgruß (Evangelische Wochenzeitung und Kirchlicher Anzeiger für Frankfurt a. M. u. Umgeb.)	9 700	7	22	11	8	277,20	30	80	I	A	360	255	3960	48	3	Do
Bereinigte Evangelische Gemeindezeitungen: Bethlehemitische, Martinskirche, St. Jacobskirche	4 700	8	46	5	8	148,—	20	80	I		370	256	1850	46	7	I.
Freiburg/Brsg. Der Deutsche Christ. (Sonntagsblatt für Nationalsozialisten. Organ der Deutschen Christen im Gau Baden)	8 700	6	22	8	8	130,56	24	95	I	A	272	195	2176	48	8	So
Gelsenkirchen Der Sonntagsfreund (Evang. Gemeindeblatt für den Kirchen- kreis Gelsenkirchen)	3 105	3	22	8	8	62,40			I	A	260	186	2080	54	5	So
Gerßdorf/Bez. Chemnitz Kirchliches Gemeindeblatt für Gerßdorf/Bez. Chemnitz * mit Ausnahme des ersten Sa im Monat Siehe Anzeige S. 179	600	3	46	4	8	30,60	10	90	I	A	255	188	1020	48	2	Sa*
Glogau Evangelisches Gemeindeblatt für den Kirchenkreis Glogau	1 900	5	46	4	8	56,—			I		280	210	1120	40	2	Fr

Erscheinungsort und Name der Zeitschrift	Durchschnitts- auflage des II. Viertel- jahres 1936	Anzeigenteil				Textteil		Nachsch.		Schjpiegel			Autotypen (Zitensatz)	Ausgabendruck Tage vorher	Erscheint	
		mm-Preis Hfl	Spaltenbr. mm	Spaltenzahl	Grundschritt	Seiten- preis RM	mm-Preis Hfl	Spaltenbr. mm	Paßst.oeff.	Mengenst.oeff.	Höhe mm	Breite mm				mm-Durchst.
Görlitz Evangelisches Kirchenblatt für Schlesien	510	5	22	8	C	104,40	50	96	I	A	261	192	2088	48	5	So
Protestantenblatt (Wochenchrift f. d. deutschen Protestantismus)	943	5	22	8	C	104,40	50	96	I	A	261	192	2088	30	5	So
Sonntag und Alltag	4 492	12	46	4	ß	124,80	50	93	I	A	260	177	1040	30	5	So
Göttingen Göttinger Gemeindeblatt (Monatsblatt für die lutherischen Ge- meinden der Stadt Göttingen)	2 900					45,—			I		255	188		35	11	M. d. W.
Grünberg/Schles. Der Gemeindebote des Kirchenkreises Grünberg	1 600	4	46	4	ß	44,—	20	90	I	A	275	187	1100	25	8	15.
Güterlosh Westfälisches Sonntagsblatt für Stadt und Land, Bezirksaus- gabe Gütersloh Sa.-Pr. siehe Viefefeld, Gef. Ausg.	2 300	4	22	9	ß	99,72			I	A	277	209	2493	32	12	So
Hagen Evangelisches Gemeindeblatt des Kirchenkreises Hagen	4 500	6	46	5	ß	90,—			I	A	300	232	1500	54	2	Fr
Halle a. d. Saale Mut und Kraft	11 500					80,—			I	D	280	205		35	5	15.
Die Provinzialkirche (Monatsblatt für die Vertreter der Kirchen- gemeinden der Provinz Sachsen) Siehe Anzeige S. 95	9 256	15	46	4	ß	162,—			I	A	270	188	1080	25	7	15.
Unser Sonntag (Evangelisches Wochenblatt f. d. Provinz Sachsen) * Wochenausg. j. So., Monatsausg. 1. od. letzten So. j. M.			46	4	ß				I	A	280	186	1120	35	8	* 15.
Gruppe A für die Kirchenkreise Bitterfeld, Eichsfeld, Gerbstedt, Halle-Land, Halle-Land II, Jessen, Könnern, Lützen, Oschers- leben, Scheuditz, Torgau, Wittenberg u. f. d. Johannes- gemeinde in Halle, Luthergemeinde in Halle u. f. Wolfen . ** je Ausg.		3**				33,60										
Gruppe B für die Kirchenkreise Artern, Oschersleben, Calbe, Eilenburg, Gielesleben, Freyburg, Halberstadt, Halle-Stadt, Merseburg, Quedlinburg, Querfurt, Sangerhausen u. f. d. Gemeinden Mücheln, Leuna, Johannesgemeinde in Wer- nigerode, Am Gesundbrunnen in Halle u. St. Briceus in Halle ** je Ausg.		6**				67,20										
Gruppe C für Kirchenkreis Weissenfels sowie f. d. halleischen Gemeindeblätter Cröllwitz-, Georgen-, Giebichenstein-, Lau- rentius-, Moritz-, Paulus-, Stephanus- u. Ulrichsgemeinde . ** je Ausg.		9**				100,80										
Gruppe D (Halle und Umgebung, wöchentl. Ausg.) für die Kirchenkreise Gerbstedt, Könnern, Halle-Land, Johannes- gemeinde Halle, Luthergemeinde Halle u. Halle-Stadt . . .	5 113	12				134,40	25	65								
Gruppe E (wöchentl. Gesamtaufl.) für die Kirchenkreise Oschersleben, Bitterfeld, Calbe, Eichsfeld, Gerbstedt, Halle- Stadt, Halle-Land I, Jessen, Könnern, Lützen, Oschersleben, Scheuditz, Torgau, Wittenberg, Johannesgemeinde in Halle, Luthergemeinde in Halle, Gemeinde Wolfen u. d. neutrale Stammausgabe	12 007	15				168,—	30	65								
Gruppe F (monatl. Ausg., 1. oder letzter So. j. M.) für die Am Gesundbrunnen-, Briceus-, Cröllwitz-, Georgen-, Gie- bichenstein-, Johannes-, Laurentius-, Luther-, Moritz-, Pau- lus-, Stephanus- u. Ulrichsgemeinde in Halle, sowie f. d. Kirchenkreise Halle-Stadt u. Halle-Land I	15 483	20				224,—	40	65								
Gruppe G Gesamtauflage (ersch. jeweils zum 1. od. letzten So. j. M.), dazu gehören alle zu dem betr. Sonntag ersch. wöchentl. vierzehntägl. u. monatl. Ausg. d. Gruppen A—C, sowie die Ausg. der Kirchenkreise Nordhausen, Wanzleben u. der Ge- meinde Diemitz. Sollten die Ausg. Eilenburg, Halle-Land II u. Nordhausen nicht mit an dem betr. Sonntag der Gesamtaufl. ersch., so ersch. die f. d. Gesamtaufl. angegebenen Anz. in diesen 3 Ausg. 8 Tage später Siehe Anzeige S. 95	49 093	30				336,—	60	65								
Wittenberger Stimmen (Monatsblatt des Hauptvereins des Evangelischen Bundes Sachsen-Anhalt)	11 000	10	22	8		216,—			I	A	270	186	2160	30		m. 1 x
Hamburg Das Evangelische Hamburg (Halbmonatschrift für Nieder- deutsches Luthertum)	1 508	11,2	46	3		72,24			I	A	215	140	645	48	5	1. 15.
Der Nachbar (Illustriertes christliches Volksblatt f. Stadt u. Land)	88 191	35	22	8	ß	714,—			I	A	255	196	2040	40	12	So
Hannover Evangelische Frauenzeitung	8 810	14	22	6	ß	189,—	150	128	I	A	225	139	1350	34	10	1.
Hannoverisches Sonntagsblatt	55 192	20	22	9	ß	504,—			I, II	A	280	210	2520	40	8	So
Heerlen/Weiff. Westfälisches Sonntagsblatt f. Stadt u. Land, Bezirksausg. Heerlen Sa.-Pr. siehe Viefefeld, Gef. Ausg.	1 310	4	22	9	ß	99,72			I	A	277	209	2493	32	12	So
Heidelberg Die Kirche (Evangelisch-protestantisches Sonntagsblatt) mit verschiedenen Kopfanlagen	14 950	10	46	4	ß	106,—			I	A	265	193	1060		5	So
Heiligenbeil/Dtvr. Evangelisches Gemeindeblatt für Ostpreußen	467	4	22	7	ß	69,44	20	84	I, II	A	248	172	1736	20		14tgl
Unter dem Kreuz (Evangelisches Frauenblatt f. d. Tjmarf) Siehe Anzeige S. 112	10 866	10	22	7	ß	176,40	35	85	I, II	A	252	172	1764	20		m 1 x
Helmstedt/Brichwg. Heimatlänge (Evangelisches Gemeindeblatt)	1 830					16,—					180	110				m 1 x
Herborn/Dillkreis Der barmherzige Samariter (Evangelisches Sonntagsblatt aus Nassau) Siehe Anzeige S. 32	3 422	3	22	8	ß	62,40			I	A	260	186	2080	60	5	Mi
Herrnhut/Sa. Bethania (Groß aus der Brüdergemeinde)	1 400	24	93	2	ß	129,68			I		270	186	540	34		14tgl
Herrnhut (Wochenblatt aus der Brüdergemeinde)	1 535	12	46	4	ß	129,60			I		270	186	1080	34	3	Fr
Sächsisches Kirchenblatt	690	15	46	4	ß	156,—			I	A	260	186	1040	48	4	Fr
Hof a. d. Saale Evangelisches Gemeindeblatt für Hof und Umgebung	3 000	6	46	4	ß	62,40	15	92	I	A	260	188	1040	30	3	Fr

5. Evangelische Zeitschriften

Erscheinungsort und Name der Zeitschrift	Durchschnitts- auflage des II. Viertel- jahres 1936	Anzeigenteil				Textteil		Nachlab		Satzspiegel			Autotypie (Linienabf.)	Ausgleichs- Lage vorher	Erscheint	
		mm-Preis Rp.	Spaltennr. mm	Spaltenzahl	Grundschritt	Seiten- preis RM	mm-Preis Rp.	Spaltennr. mm	Maßstab	Mengenrabatt	Höhe mm	Breite mm				mm Strich
Abbenbüren/Weiff. Zedlenburger Sonntagsblatt	3 740	8	46	4	℔	88,—	20	95	I	A	275	195	1100	32	3	So
Ingolstadt Evangelisches Gemeindeblatt für die Dekanate München II u. Rosenheim, sowie f. Neuburg a. d. Donau und die Moos- Gemeinden	3 220	3	22	7		52,50			I		250	180	1750		14	I.
Jauer/Schlei. Evangelischer Kirchenbote des Kreises Jauer (Organ der Inneren Mission, Kreisstelle Jauer)	950	2	46	4	℔	21,41			I, II	E	268	195	1072	35	2	12.
Jena Evangelisches Gemeindeblatt für die Kirchengemeinde Jena . Siehe Anzeige S. 119						128,—			I, II	D	270	200		32	5	M. d. M.
Glaube und Heimat (Monatsblatt der Thüringer evangelischen Kirche) Siehe Anzeige S. 119	33 182	10	22	8	℔	220,80	70	96	I, II	A	276	197	2208	32	10	M. d. M.
Glaube und Heimat (Sonntagsblatt der Thür. evangelisch. Kirche) Siehe Anzeige S. 119	7 172	4	22	8	℔	88,32	30	96	I, II	A	276	197	2208	32	10	in 1 ×
Karlsruhe/Bad. Evangelischer Gemeindebote für die Stadt Karlsruhe (Amtliches Verständigungsblatt der evangelischen Kirchengemeinde Karls- ruhe)	5 100	9	46	4	℔	99,—	25	98	I	A	275	195	1100	48	2	Do
Kassel Die Evangelische Gemeinde (Kirchliches Monatsblatt f. Kassel) Kasseler Sonntagsblatt (Christliches Volksblatt für Mittel- deutschland)	21 700 176 074	7,5 43	22	8 10	℔	162,— 1268,50	45 170	90 76	I	A	270 295	198 235	2160 2950	36 36	9 4	M. d. M. So
mit Bezirksausg. Niederhessen Bei Aufg. nur in Bezirksausg. Niederhessen mm 20 Rp. im Text- teil mm 80 Rp. Siehe Anzeige S. 124																
Kirchliches Amtsblatt (Gesetz- u. Verordnungsblatt der Evange- lischen Landeskirche von Kurhessen-Waldeck)	800					50,—			I			240	180		6	I.
Der Sonntagsbrief Siehe Anzeige S. 121	24 283	15	46	4	℔	166,80			I	A	278	186	1112	54	8	So
Kiel Kieler Sonntagsblatt siehe Bordesholm Sonntagsbote für Kiel Jakob-Ost siehe Bordesholm Sonntagsbote für die Wizingemeinde Kiel siehe Bordesholm.																
Köln Der Bedruf (Sonntagsblatt der Deutschen Christen, Gau Rhein- land), Ausgabe Köln. Bezirksausgabe von Der Bedruf, Bonn	1 893	5	22	8	℔	104,—			I, II	A	260	186	2080	48	8	Fr
Königsberg/Pr. Das Evangelische Königsberg (Wochenblatt für die evang. Kirchengemeinden)	über 2 500	6	46	4	℔	63,60	15	92	I	A	265	186	1060	36	4	Sa
Lage/Lippe Reformiertes Sonntagsblatt	3 607	8	46	4	℔	84,80	20	90	I	A	265	186	1060	32	1	Mi
Landau/Pfalz Himmelwärts (Gemeinschaftsblatt des pfälz. evang. Vereins für innere Mission)	6 100	14	46	4	℔	128,80	40	90	I	A	230	186	920	48	6	So
Leichlingen/Rhvr. Der Bedruf (Sonntagsblatt für die evangelische Gemeinde Leichlingen), Ausgabe Leichlingen. Bezirksausgabe von Der Bedruf, Bonn	150	5	22	8	℔	104,—			I, II	A	260	186	2080	48	8	Fr
Leipzig Neues Sächsisches Kirchenblatt	600	10	46	4	℔	106,40	30	92	I	A	266	186	1064		3	Do
Mains Mainzer Evangelisches Gemeindeblatt	2 505	5	22	8	℔	100,—	10	90	I	A	250	186	2000	40	6	So
Manheim Evangelisches Gemeindeblatt für die Stadt Mannheim	5 828	5	22	8	℔	108,80	30	93	I	A	272	186	2176	34	3	Do
Mennighüffen/Weiff. Westfälisches Sonntagsblatt für Stadt und Land, Bezirksaus- gabe Mennighüffen/Vöhne Sa.-Pr. siehe Viefefeld, Gef.-Ausg.	1 330	4	22	9	℔	99,72			I	A	277	209	2493	32	12	So
Minden/Weiff. Sonntagsblatt für Minden und das Wejergebiet (Evangelisches Heimatblatt der Kirchentreife Minden u. Wottho)	4 941	10	46	4	℔	110,—	55	90	I	A	275	186	1100	30	1	Do
Mülheim a. d. Ruhr Der Bedruf (Evangelisches Gemeindeblatt für Mülheim an der Ruhr), Ausgabe an der Ruhr. Bezirksausgabe von Der Bedruf, Bonn	1 786	5	22	8	℔	104,—			I, II	A	260	186	2080	48	8	Fr
Münchberg/Dfr. Evangelisches Gemeindeblatt für den Kirchenbezirk Münchberg	4 800		90	2		48,—			I	D	270	185		60	10	C. d. M.
München Evangelisches Gemeindeblatt für München	8 250	15	46	4	℔	150,—	30	97	I, II	B	250	196	1000	54	1	Do
Münster/Weiff. Evangelische Nachrichten (Gemeindeblatt f. Westfalen) Westfälisches Sonntagsblatt für Stadt und Land, Bezirksausgabe Münster Sa.-Pr. siehe Viefefeld, Gef.-Ausg.	350	4	22	9	℔	99,72			I	A	277	209	2493	32	12	So
Nachrodt-Wiblingwerde/Weiff. Westfälisches Sonntagsblatt für Stadt und Land, Bezirksaus- gabe Wiblingwerde Sa.-Pr. siehe Viefefeld, Gef.-Ausg.	245	4	22	9	℔	99,72			I	A	277	209	2493	32	12	So
Nassau a. d. Labu Der Bedruf (Evangelisches Gemeindeblatt f. d. Landeskirche Nassau-Hessen), Ausgabe Nassau-Hessen. Bezirksausgabe von Der Bedruf, Bonn	853 über 23 500	5	22	8	℔	104,—			I, II	A	260	186	2080	48	8	Fr
Nendietendorf/Thür. Thüringer Evangelisches Sonntagsblatt Siehe Anzeige S. 167		14	22	8	℔	320,32	112	93	I	A	286	194	2288	35	8	So
Neuendettelsau/Mittelfr. Freimund (Lutherisches Wochenblatt für Kirche und Volk)	3 000	8	46	4	℔	86,40	24	100	I	A	270	186	1080	36	5	Do

Erscheinungsort und Name der Zeitschrift	Durchschnitts- auflage des II. Viertel- jahres 1936	Anzeigenteil				Textteil		Nachsch.		Gehspiegel			Autotypen (Zweitjahr)	Anzeigenteil Tage vorher	Erscheint	
		mm-Preis Rfl.	Spaltenbr. mm	Spaltenzahl	Grundschrift	Seiten- preis Rfl.	Spaltenbr. mm	Masseff.	Mengeneff.	Höhe mm	Breite mm	mm-Inhalt				
Nennmünster/Solst. Nimm und lies (Evangelisationsblatt des Landesverbandes Landeskirchlicher Gemeinschaften im Freistaat Sachsen e. V.)	27 500	12	46	3	℞	79,56			I	A	221	152	663	48	14	So
Nennwied Evangelisches Gemeindeblatt für Nennwied und Umgebung	398	2	22	8	℞	41,60					260	186	2080	48	8	So
Nürnberg Evangelisches Gemeindeblatt	9 300	6	22	8	℞	124,80			I	A	260	186	2080	30	2	So
Offenbach a. Main Evangelisches Gemeindeblatt für Offenbach a. M.	1 530	5	22	8	℞	100,—	30	90	I	A	250	186	2000	40	5	So
Oelde Westfälisches Sonntagsblatt für Stadt und Land, Bezirksaus- gabe Oelde Sa.-Pr. siehe Bielefeld, Gef.-Ausg.	410	4	22	9	℞	99,72			I	A	277	209	2493	32	12	So
Oldenburg/Olbg. Oldenburger Sonntagsblatt	über 2 800	6	22	8	℞	146,40	40	98	I	A	305	197	2440	36	3	So
Bad Drenthausen Westfälisches Sonntagsblatt für Stadt und Land, Bezirksaus- gabe Bad Drenthausen Sa.-Pr. siehe Bielefeld, Gef.-Ausg.	4 050	4	22	9	℞	99,72			I	A	277	209	2493	32	12	So
Baderborn Westfälisches Sonntagsblatt für Stadt und Land, Bezirksaus- gabe Baderborn Sa.-Pr. siehe Bielefeld, Gef.-Ausg.	1 370	4	22	9	℞	99,72			I	A	277	209	2493	32	12	So
Bforzheim Sonntagsgruß der Bforzheimer Stadtmision (Evangelisches Kirchen- und Volksblatt)	1 000	6	46	4	℞	65,28			I	A	272	193	1088	60	1	Fr
Potsdam Frauenhilfe (Monatsblatt für kirchliche Frauen-Gemeinbearbeit)	4 817	6	22	5	℞	57,—			I	A	190	120	950	48	19	1.
Regensburg Evangelisches Gemeindeblatt für den Donaugau	1 533					72,—			I	D	240	150		45	3	Fr
Rothenburg ob der Tauber Evangelisches Sonntagsblatt aus Bayern Siehe Anzeiger S. 192	72 000	20	22	7	℞	350,—			I	B	250	171	1750	25	10	So
Schildesche/Weiff. Westfälisches Sonntagsblatt für Stadt und Land, Bezirksaus- gabe Schildesche Sa.-Pr. siehe Bielefeld, Gef.-Ausg.	1 550	4	22	9	℞	99,72			I	A	277	209	2493	32	12	So
Schwelm/Weiff. Schwelmer Gemeindeblatt	3 490	10	46	5	℞	152,50			I	A	305	235	1525	54	2	Mi
Schwerin/Mälba. Medlenburgisches Sonntagsblatt	25 215	12	22	8	℞	233,28			I	A	243	193	1944	34	10	So
Speyer a. Rhein Die Dreifaltigkeitskirche (Protestantisches Gemeindeblatt für Speyer a. Rh.)	1 000					54,—					27	020	4	48		m 1 x
Evangelischer Kirchenbote (Sonntagsblatt f. d. Pfalz)	24 500	13.5	22	8	℞	286,20	80	100	I	B	265	200	2120	24	8	So
Stade Stader Sonntagsblatt	8 100	10	22	8	℞	196,—			I	A	245	196	1960	40	1	Mi
Stettin Das Evangelische Stettin Der Streiter (Monatsblatt der männlichen Gemeindejugend der St. Jakobikirche zu Stettin)						30,—			I		191	135		36	3	M. d. W.
Stuttgart Der Christenbote	20 122	10	22	7	℞	178,50			I	A	255	172	1785	35	1	Di
Die Christliche Welt (Protestantische Halbmonatschrift) * 1. u. 3. Sa. i. W. Siehe Anzeige S. 32			41	4		120,—			I, II	D	260	170		54	14	m 2 x
Deutscher Sonntag (Wochenblatt für Kirche und Volk)	16 000	10	22	10	℞	325,—	40	72	I	A	325	240	3250	48	8	So
Evangelischer Botschafter (Christliches Wochenblatt für Haus und Gemeinde)	18 438	10	22	7	℞	151,20			I, II	A	216	162	1512	54	12	So
Evangelisches Gemeindeblatt für Stuttgart	15 500	10	22	8	℞	212,—			I	A	265	197	2120	36	8	So
Evangelisches Gemeindeblatt für württembergische Städte mit 66 Kopfsausgaben	70 000	15	22	8	℞	336,—			I	A	280	197	2240	36	15	1.
Evangelischer Weg (Christlich-deutsche Sonntagszeitung)	3 615	10	46	6	℞	249,—	25	93	I		415	279	2490	30	3	So
Stuttgarter Evangelisches Sonntagsblatt	66 860	20	22	8	℞	448,—			I, II	B	280	197	2240	54	10	So
Die Volkskirche (Evangelisches Monatsblatt für Württemberg)	1 500	6	22	7	℞	105,—			I	A	250	162	1750	52	5	15.
Waldbröl Wacht	2 000	4	22	4		29,60			I	A	185	100	740	48	17	1.
Waldenburg/Schlef. Evangelischer Gemeindebote für das Waldenburger Bergland (Organ des Kirchenkreises Waldenburg/Schlef.)	7 130	8	46	4	℞	89,28			I, II	A	279	197	1116	36	2	Do
Wandsbek Ein Botschafter des kommenden Königs (Christliche Zeitschrift)	23 000	17	22	6	℞	219,30			I	A	215	139	1290	48	15	1.
Werther/Weiff. Westfälisches Sonntagsblatt für Stadt und Land, Bezirksaus- gabe Werther Sa.-Pr. siehe Bielefeld, Gef.-Ausg.	975	4	22	9	℞	99,72			I	A	277	209	2493	32	12	So
Witten a. d. Ruhr Das Evangelische Westfalen (Blätter für den Dienst an der Gemeinde). Der Gärtner siehe Gruppe 7	2 000	15	46	4	℞	159,—			I	A	265	193	1060	30	10	15.
Wuppertal-Barmen Barmer Sonntagsblatt (Organ f. d. Evangel. Gemeinden des Kirchenkreises Barmen)	5 932	9	22	8	℞	185,76			I, II	A	258	196	2064		3	Do
Der Weckruf (Sonntagsblatt der Deutschen Christen, Gau Rhein- land), Ausgabe Wuppertal, Bezirksausgabe von Der Weckruf, Bonn	2 079	5	22	8	℞	104,—			I, II	A	260	186	2080	48	8	Fr

Erscheinungsort und Name der Zeitschrift	Durchschnitts- auflage des 11. Viertel- jahres 1936	Unzeigenteil				Zeigeteil		Nachschlag		Gaspiegel			Autotypen (Zimenzahl)	Anzeigenschließ- tage vorher	Ersteht	
		mm-Preis Rpfl	Spaltenbr. mm	Spaltenzahl	Grundschrift	Seiten- preis RM	mm-Preis Rpfl	Spaltenbr. mm	Nachschlag	Mengenstaffel	Höhe mm	Breite mm				mm-Duflast
Wuppertal-Elberfeld Evangelisch-lutherisches Gemeindeblatt mit Nebenausg. Somborner Gemeindeblatt, Wuppertal- Somborn, Evangelisches Gemeindeblatt Bohnwinkel, Wupper- tal-Bohswinkel Siehe Anzeige S. 32 Reformierte Kirchenzeitung (Organ des Reformierten Bundes für Deutschland)	3 793	8	22	8	℞	163,20			I	A	255	197	2040	40	8	Er
Langenfeld Langenfelder Sonntagsbote	1 725	10	46	4		108,—			I		270	200	1080		5	So
Somborn Somborner Gemeindeblatt siehe Wuppertal-Elberfeld	1 680	7	46	5		105,—			I	A	300	230	1500		4	So
Bohswinkel Evangelisches Gemeindeblatt Bohswinkel siehe Wuppertal-Elber- feld																
Zülichau Evangelisches Sonntagsblatt des Kirchenkreises Zülichau- Schwiebus	2 317	5	46	4	℞	52,—			I	A	200	186	1040	28	3	So
Zwickau Des Deutschen Volkes Kirche	5 000	10	22	7	℞	182,—			I	B	260	180	1820	35	5	So

6. Katholische Zeitschriften

Nachen Katholische Kirchenzeitung für das Bistum Nachen, Gesamt- ausgabe Bezirksausg.: Ausg. Nachen u. nähere Umgebung, Kreisfeld u. nähere Umgebung, M.-Glabach (Stadt), Kurath u. nähere Um- gebung, Korchenbroich u. nähere Umgebung Katholische Kirchenzeitung für das Bistum Nachen, Ausgabe Nachen und nähere Umgebung * nur über Gef.-Ausg. Sa.-Pr. siehe Gef.-Ausg.	114 240	28	22	8	℞	616,—	150	93	I	B	275	192	2200	48	8	So
Nagen a. Inn St. Leonhardsbote	2 000		60	3		80,—					280	190		30		mi 1 x
Altötting Altöttinger Liebfrauenbote Siehe Anzeige S. 4	61 374	16	22	8	℞	352,—	60	68	I, II	A	275	196	2200	30	1	Mi
Kurath/Rhvr. Katholische Kirchenzeitung für das Bistum Nachen, Ausgabe Kurath und nähere Umgebung * nur über Gef.-Ausg. Sa.-Pr. siehe Nachen, Gef.-Ausg.		1	22	8	℞	22,—	*	93	I	B	275	192	2200	48	8	So
Nischaffenburg Der Katholik (Sonntagsblatt zur Pflege religiösen Denkens u. Fühlens)	72 000	15	22	12	℞	756,—	50	68	I	B	420	279	5040	32	9	So
Mugaburg Katholisches Sonntagsblatt für die Diözese Mugaburg	35 873	11	22	8	℞	246,40	60	65	I, II	B	280	196	2240	40	3	Do
Bamberg St. Heinrichsblatt	18 023	5	22	8	℞	111,20	30	92	I	B	278	190	2224	32	1	Do
Berlin Katholisches Kirchenblatt für das Bistum Berlin	79 318	22	22	8	℞	475,20			I	A	270	186	2160	30	8	So
Bochum Katholisches Kirchenblatt für Kirchengemeinden d. Erzdiözese Paderborn	19 816	8	22	8	℞	179,20	50	95	I	A	280	200	2240	30	3	So
Bonn Sanct Josephsblatt (Katholische Wochenschrift zur Förderung des christlichen Familienlebens) Unsere Katholische Kirchenzeitung (St. Martinusblatt) mit Bezirksausg. Dekanate Bonn, Beuel, Godesberg, Königswinter, Rheinbach, Medenheim, Alf, Mühlereifel Bei Ausg. nur in Dekanate Rheinbach u. Medenheim mm 3 Rpfl, in Dekanat Königswinter mm 4 Rpfl	18 656 10 896	10 10	22 46	8 5	℞	206,40 150,—	40 30	95 60	I I	A A	258 300	194 228	2064 1500	32 30	10 2	So Er
Bürgermoor über Bavenburg/Gms Der Burgknappe (Zeitschrift der Johannesburg-Jugend)	1 000	3	22	5	℞	25,50	25	117	I		170	117	850	48		3twgl 6
Braunsberg/Dittr. Ermländisches Kirchenblatt mit Nebenausg. Königsberger Katholisches Kirchenblatt	28 650	9	22	8	℞	205,92			I	A	286	196	2288	30	8	So
Breslau Katholisches Sonntagsblatt der Erzdiözese Breslau	89 308	22	22	8	℞	496,32			I	A	282	197	2256	32	10	So
St. Josefs-Werk (Organ f. d. Versicherungsverein auf Gegen- seitigkeit) Siehe Anzeige S. 48	63 333	10	22	9	℞	252,—	50	69	I	A	280	209	2520	42	10	1.
Donauwörth Armenjeden-Freund mit Nebenausg. Armenjeden-Blatt	25 300	20	46	3	℞	120,—				A	200	139	600		21	1. 15.
Dresden St. Benno-Blatt (Katholisches Sonntagsblatt für das Bistum Meißen)	12 428	8	22	8	℞	169,60	40	90	I	A	265	186	2120	30	4	So
Duisburg-Hamborn Unser Kirchenblatt, Ausgabe B 1 (Duisburg, Sterkrade, Oster- feld, Hamborn, Dinslaken, Moers) Sa.-Pr. siehe Becklinghausen, Gef.-Ausg.	14 912	6	22	9	℞	167,40			I	A	310	210	2790	25	8	So

Erscheinungsort und Name der Zeitschrift	Durchschnitts- auflage des II. Viertel- jahres 1936	Anzeigenteil				Textteil		Nachlab		Sachspiegel			Annotieren (Zinnsatz)	Anzeigenschub Zuge vorher	Ersteht	
		mm-Preis Rp/	Spaltenbr. mm	Spaltenzahl	Grundschrift	Seiten- preis RM	mm-Preis Rp/	Spaltenbr. mm	Maßstab	Mengenmaß	Höhe mm	Breite mm				mm-Einblatt
Dülmen Katholisches Familienblatt (Katholisches Missionsblatt) Liturgie und Kirchenmusik * 1. So. j. M.	30 455 2 467	12 12	22 22	10 6	⊕ ⊕	405,60 154,80			I, II I	A A	338 215	232 146	3380 1290	40 40	8 8	So m I x
Düsseldorf Die Katholischen Missionen	4 260		80	2		226,—			I		210	160		56	25	I.
Eichstätt/Bay. Aerussblatt (Organ der Diözesan-Priestervereine Bayerns) St. Willibalds-Vote (Kirchenblatt f. die Diözese Eichstätt)	6 100 15 119	9 10	46 22	4 9	⊕ ⊕	100,80 259,20	18 40	95 68	I, II I	A E	280 288	195 208	1120 2592	30 48	2 8	Mi So
Emsdetten Katholisches Kirchenblatt für den nördlichen Teil der Diözese Münster, Ausgabe B (Emsdetten, Greven, Borghorst und Umgebung)	4 996	3	22	10	⊕	93,—	15	75	I	A	310	225	3100		8	So
Effen a. d. Ruhr Die christliche Familie (Wochenschrift f. d. katholische Haus) Effenener Kirchenblätter	129 000	34	22	9	⊕	826,20	160	68	I	A	270	209	2430	40	11	So
Frankfurt a. Main Katholische Kirchenzeitung (Diözesan-Blatt f. Frankfurt a. M. u. Umgebung) Siehe Anzeige S.	14 605	10	22	9	⊕	274,50	50	72	I, II	A	305	221	2745	30	10	So
Fulda Bonifatiusbote (Sonntagsblatt d. Bistums Fulda) Monatsblätter der Oblaten der Unbefleckten Jungfrau Maria	26 500 18 500	10 15	22 22	9 6	⊕ ⊕	279,— 211,50	40	76	I, II I	A A	310 235	230 147	2790 1410	30 54	6 10	So 15.
Furth b. Landshut Marienstimmen (Illustrierte Zeitschrift für Marienverehrer)	9 500	9	22	5	⊕	90,—			I	A	200	125	1000	40	14	I.
Gelsenkirchen Katholisches Kirchenblatt für das Dekanat Gelsenkirchen	13 366	4	22	9	⊕	120,60			I	A	335	222	3015	30	5	So
—Buer Katholisches Kirchenblatt für Buer und Umgegend	7 979	12	46	4	⊕	144,—			I	A	300	197	1200	30	4	Fr
Glatz Arneftus-Blatt (Kirchenblatt f. d. Generalvikariat Glatz)	4 400	4	22	8	⊕	89,60	25	90	I	A	280	196	2240	34	4	So
Samn Der Familienbote, früher Liboriusblatt (Deutsche Wochenschrift zur Belehrung u. Unterhaltung für jedermann) Siehe Anzeige S. 104	100 000	20	22	9	⊕	570,60	60	53	I	A	317	225	2853	32	10	So
Hildesheim Barnwardtsblatt. Beilage zur Landespost Katholisches Kirchenblatt für das Bistum Hildesheim Werkblatt für die katholische Pfarrgemeinde	7 614 14 354 2 800	13 5	46 22	4 12	⊕ ⊕	144,04 258,— 120,—	45 25	90 67	I I	B A	277 430 200	186 286 122	1108 5160	34 30	5 6	So Do i 6 x
Karlsruhe Katholisches Gemeindeblatt Stadtdkanat Karlsruhe. Bezirks- beilage von St. Konradtsblatt St. Konradtsblatt (Familienblatt f. d. Erzdiözese Freiburg/Brsq.)	7 400 93 366	7 27	22 22	8 8	⊕ ⊕	156,80 604,80	25 100	65 65	I, II I, II	A A	280 280	192 192	2240 2240	30 2	6 6	So So
Kleve Unser Kirchenblatt, Ausgabe B 2 (Kleve, Goch, Geldern, Emme- rich, Xanten) Sa.-Fr. siehe Reddinghausen, Gef.-Ausg.	20 646	5	22	9	⊕	139,50			I	A	310	210	2790	25	8	So
Köln Die Getreuen (Zeitschrift für die Katholiken deutscher Zunge in aller Welt) Katholische Kirchenzeitung mit 256 Stopfungsabgaben Stadt- und Landausgabe Stadtausgabe allein St. Vinzenz	94 051		22	8	⊕			95	I	A	270	197	2160	34	12	Mi
Königsberg/Br. Königsberger Katholisches Kirchenblatt siehe Braunsberg																
Korchenbroich/Rhfr. Katholische Kirchenzeitung für das Bistum Aachen, Ausgabe Korchenbroich und nähere Umgebung * nur über Gef.-Ausg. Sa.-Fr. siehe Aachen, Gef.-Ausg.		3	22	8	⊕	66,—	*	93	I	B	275	192	2200	48	8	So
Krefeld Katholische Kirchenzeitung für das Bistum Aachen, Ausgabe Krefeld und nähere Umgebung * nur über Gef.-Ausg. Sa.-Fr. siehe Aachen, Gef.-Ausg.		5	22	8	⊕	110,—	*	93	I	B	275	192	2200	48	8	So
Landshut/Bay. Antonius von Padua (Monatschrift zur Pflege des franzis- kanischen Geistes) * 3. So. j. M.	10 500	20	46	3	⊕	114,—			I		190	138	570	30	21	m I x
Limburg a. d. Lahn Die Katholische Welt (Familienblatt mit Bildern) St. Georgsblatt (Kirchenzeitung für das Bistum Limburg)	51 130 23 154	18 6	22 22	8 9	⊕ ⊕	388,80 162,—	100	93	I I, II	A B	270 300	186 221	2160 2700	30 34	30 4	I. So
Ludwigshafen a. Rhein Katholisches Kirchenblatt (Wochenschrift d. kath. Pfarrämter des Stadt-Dekanats Ludwigshafen a. Rh.)	7 170	5	22	10	⊕	315,—	55	78	I	A	315	232	3150	30	5	So
Mainz Martinus-Blatt (Katholisches Volksblatt für alle Stände. Bis- tumsblatt für die Diözese Mainz)	25 274	10	22	10	⊕	315,—	50	78	I	A	315	232	3150	30	5	So

Erscheinungsort und Name der Zeitschrift	Durchschnittsaufgabe des II. Vierteljahres 1936	Anzeigenteil				Textteil		Nachlag		Spiegel			Autotypen (Liniensatz)	Vorgelagerte Seite vorher	Ersteht
		mm-Preis	Spaltennr.	Spaltenzahl	Grundfläche	Seitenpreis	mm-Preis	Spaltennr.	Maßstab	Mengenstaffel	Höhe	Breite			
		RM	mm	Spaltenzahl	Grundfläche	RM	mm			mm	mm	mm			
Mannheim Katholisches Gemeindeblatt. Bezirksbeilage von St. Konrad- blatt, Karlsruhe	6 819	5	8	2	112,—	20	65	I, II	A	280	192	2240	30	6	So
München Armenseelen-Glöcklein															
Katholische Männerwelt (Organ des Verbandes der kath. Männervereine u. Kasinos e. V.)					150,—			I	D	270	204		60	11	I.
Ketteler-Zeitung	23 000	8	22	9	201,60	35	72	I	A	280	220	2520		8	So
Ketteler-Licht	8 500	5	22	9	126,—	25	72	I	A	280	220	2520		8	So
Münchener Katholische Kirchenzeitung (Bistumsblatt d. Erz- diözese München-Freising)	44 273	14	22	8	280,—			I, II	A	250	186	2000	34	6	So
Sonntagsblatt für die katholische Familie	103 823	18	22	9	461,70			I	A	285	225	2565	40	1	Di
M.-Gladbach Katholische Kirchenzeitung für das Bistum Aachen, Ausgabe M.-Gladbach (Stadt)		5	22	8	110,—	*	93	I	B	275	192	2200	48	8	So
• nur über Gef.-Ausg. Sa.-Pr. siehe Aachen, Gef.-Ausg.															
Ketteler Wacht (Katholische Wochenschrift für das schaffende Volk in Stadt und Land)	92 700		69	4	640,—			I	D	420	279			8	So
Münster/Weiff. Katholisches Kirchenblatt für die Stadt Münster (Kirchenamtl. Sonntagsblatt des Bistums Münster)	13 128	6	22	9	150,12			I	A	278	209	2502	50	5	So
Maria-Hilf															
Neiße Ostdeutsche Kettelerwacht (Katholische Monatschrift für das schaffende Volk in Stadt u. Land)	21 000	6	22	12	305,28	40	70	I	B	421	288	5088	30		in I x
Neustadt/Schwarzw. Ketteler-Warte															
Nürnberg Sonntags-Friede (Illustrierte Wochenschrift f. d. kathl. Familie)		5	22	8	108,—	30	90	I	A	270	186	2160	30	8	So
Offenburg Katholisches Gemeindeblatt für Stadt und Bezirk Offenburg. Bezirksbeilage von St. Konradblatt, Karlsruhe	4 400	3	22	8	67,20	12	65	I, II	A	280	192	2240	30	6	So
Osnabrück Kirchenbote des Bistums Osnabrück															
Paderborn Leo (Sonntagsblatt für das katholische Volk)	137 449	30	22	8	648,—			I	A	270	196	2160	20	11	So
Pforzheim Katholisches Gemeindeblatt. Bezirksbeilage von St. Konrad- blatt, Karlsruhe	2 200	2,5	22	8	56,—	10	65	I, II	A	280	192	2240	30	6	So
Reddinghausen Unser Kirchenblatt (Katholische Wochenschrift f. Pfarrgemeinden d. Bistums Münster), Gesamttausgabe	79 859	18	22	9	502,20			I	A	310	210	2790	25	8	So
Bezirksausg.: Ausg. A 1 (Reddinghausen Stadt u. Land), Ausg. A 2 (Münsterland), Ausg. B 1 (Duisburg, Sterkrade, Osterfeld, Ham- born, Dinslaken, Moers), Ausg. B 2 (Steve, Goch, Geldern, Emmerich, Xanten)															
Unser Kirchenblatt, Ausgabe A 1 (Reddinghausen Stadt u. Land) Sa.-Pr. siehe Gef.-Ausg.	25 258	5	22	9	139,50			I	A	310	210	2790	25	8	So
Unser Kirchenblatt, Ausgabe A 2 (Münsterland) Sa.-Pr. siehe Gef.-Ausg.	19 043	5	22	9	139,50			I	A	310	210	2790	25	8	So
Regensburg Regensburger Sonntagsblatt (Kirchenblatt der Diözese Regens- burg)	23 455	10	22	9	247,50	50	67	I	A	275	210	2475	36	8	So
Rheine/Weiff. Katholisches Kirchenblatt für den nördlichen Teil der Diözese Münster, Ausgabe A (Rheine u. Umgebung)	11 817	3,5	22	10	108,50	15	75	I	A	310	225	3100		8	So
Rosenheim Sonntagszeitung (Heimatlich illustrierte katholische Wochenschrift für das bayer. Oberland), Gesamttausgabe	14 043	7	22	8	156,80	28	64	I	A	280	197	2240	38	2	Fr
Bezirksausg.: Gruppe I, Gruppe II, Gruppe III, Gruppe IV															
Sonntagszeitung, Gruppe I Rosenheim-Stadt, Rosenheim- Land, Nibling-Kolbermoor, westlicher Chiemgau, Wasserburg, Gars	7 663	4	22	8	89,60	16	64	I	A	280	197	2240	38	2	Fr
Sa.-Pr. siehe Gef.-Ausg.															
Sonntagszeitung, Gruppe II Bad Tölz, Schliersee, Hausham, Miesbach	2 377	2,5	22	8	56,—	10	64	I	A	280	197	2240	38	2	Fr
Sa.-Pr. siehe Gef.-Ausg.															
Sonntagszeitung, Gruppe III Traunstein, Reichenhall, Berchtes- gaden	2 179	2,5	22	8	56,—	10	64	I	A	280	197	2240	38	2	Fr
Sa.-Pr. siehe Gef.-Ausg.															
Sonntagszeitung, Gruppe IV Erding-Ebersberg Sa.-Pr. siehe Gef.-Ausg.	1 824	2,5	22	8	56,—	10	64	I	A	280	197	2240	38	2	Fr
Rottweil a. Neckar Emmanuel (Monatschrift zu Ehren des Allerheiligsten Altars- sakramentes)	19 700				100,—			I	D	200	116		54	30	I.
Saarbrücken Sonntagsblöden an der Saar (Wochenschrift für Unterhaltung u. Belehrung) Siehe Anzeige S. 32	7 000	7	22	10	245,—	30	80	I	A	350	245	3500	32	8	Do
Schneidemühl Johannesbote (Kath. Kirchenblatt für die Freie Prälatur Schneidemühl)	8 450	4	22	8	86,40	25	92	I	A	270	186	2160	20	8	So

6. Katholische Zeitschriften — 7. Zeitschriften anderer Bekenntnisse — 8. Rundfunk-Zeitschriften

Erscheinungsort und Name der Zeitschrift	Durchschnitts- auflage des II. Quartals 1936	Anzeigenteil				Textteil		Nachschlag		Sahspiegel			Autotypen (Zentimeter)	Vorgedruckte Tage vorher	Erscheint	
		mm-Preis Rpf	Spaltennr. mm	Spaltenzahl	Grundschrift	Seiten- preis RM	mm-Preis Rpf	Spaltennr. mm	Reihenzahl	Mengenstaffel	Höhe mm	Breite mm				mm-Druck
Siegen Katholisches Kirchenblatt für die Gemeinden des Dekanates Siegen	2 401	4	22	8	R	89,60	25	95	I	A	280	200	2240	30	4	So
Speyer a. Rhein Der christliche Pilger (Sonntagsblatt des Bistums Speyer)	45 384	15	22	9	B	391,50	70	72	I	B	290	220	2610	25	5	So
Staufen/Brsg. Sonntagsgruß (Katholisches Sonntagsblatt für das Markgräflerland)	2 300	4	46	4	B	44,80	9	98	I	B	280	195	1120	12	4	So
Stehl, Post Kaldenkirchen/Rhld. Stadt Gottes (Katholische illustrierte Familienzeitschrift)	342 420	100	22	7	R	1680,—			I	A	240	162	1680	48	28	12.
Stuttgart Katholischer Familienfreund (Illustrierte Familienzeitschrift)	18 330	12	46	4	R	129,60	30	90	I, II	A	270	196	1080	48	11	Fr
Katholisches Sonntagsblatt (Familienblatt f. d. schwäb. Katholiken)	111 084	25	22	8	R	540,—	90	64	I, II	A	270	196	2160	34	6	So
Ketteler-Ruf																
Telgte/Krs. Münster (Weiß.) Katholisches Kirchenblatt für Stadt und Bistum Münster (Kirchenamtl. Sonntagsblatt des Bistums Münster), Dekanat Telgte	1 450	3	22	8	B	67,20	18	95	I	A	280	197	2240	30	2	So
Trier Paulinus-Blatt (Trierer Bistumsblatt)	103 684	25	22	10	C	892,50			I	A	357	238	3570	30	8	So
Waldfassen Konnersreuther Sonntagsblatt																
Wanne-Eidel Katholisches Wochenblatt für das Dekanat Wanne-Eidel u. für Bochum-Bordel	5 608	3	22	10	B	96,—			I	A	320	250	3200		1	Fr
Warendorf Kamillusblatt (Familienblatt in Krankheit u. Leid)		12	22	6	R	151,20			I	A	210	148	1260	40	10	1.
Wielerskirchen a. d. Saar Nach der Schicht (Illustrierte Zeitschrift zur Unterhaltung u. Belehrung f. d. Volk)	40 077	15	22	9	R	378,—	80	65	I	A	280	209	2520	54	12	So
Wiesbaden Katholisches Leben (Sonntagsblatt für Geistliche u. Laien)	2 300	4	22	9	R	108,—			I	A	300	230	2700	30	5	Di
St. Antonius (Monatsschrift für den III. Orden und den Franziskaner-Missions-Verein)	6 100	5	22	6	R	63,—			I	A	210	140	1260	54	20	M. d. M.
Wuppertal-Elberfeld Der Wegweiser																
Würzburg Maria vom guten Rat (Illustr. Marianische Monatschrift)	43 050					200,—			I	D	207	150		54	24	25.
Würzburger katholisches Sonntags-Blatt	64 000	10	22	9	R	265,50	45	69	I, II	A	295	209	2655	34	3	So

7.

Zeitschriften anderer Bekenntnisse

Bremen Der Evangelist	11 350	10	22	7	R	175,—			I	A	250	162	1750	48	12	So
Frankfurt a. Main Unsere Familie (Zeitschrift für das neuapostolische Heim)	33 543	15	22	8	R	314,40	75	90	I	A	262	190	2096	60	12	5. 20.
Freiburg/Brsg. Alt-katholisches Volksblatt (Deutscher Merkur)	1 800	10	46	4	B	102,—					255	204	1020	48		14 tagl
Hamburg Der Adventbote (Gemeindeblatt der Siebenten-Tags-Adventisten in Deutschland)	12 633	20	46	3	R	126,—			I	A	210	149	630	48	17	1. 15.
Hannover Um Glauben und Kirche (Deutsche lutherische Wochenschrift)																
Kassel Der Wahrheitszeuge (Zeitschrift für Gemeinde u. Haus-Organ der deutschen Baptisten)	16 050	20	46	5	R	302,—			I, II		302	232	1510	48	10	So
Kostock Sonnensels (Zeitschrift für Wahrheitsjucher)	300					32,—			I		148	90				M. d. M.
Witten a. d. Ruhr Der Gärtner (Wochenschrift freier evang. Gemeinden Deutschlands)	6 800	18	46	2	B	74,88			I		208	93	416	54	5	So

8.

Rundfunk-Zeitschriften

Berlin Berlin hört und sieht	Siehe Anzeige S. 15	866 378	100	22	10	R	3100,—	600	75	I	B	310	236	3100	2	8	Fr
Deutsche Radio-Illustrierte	Siehe Anzeige S. 33	1034 481	125	22	10	R	4375,—			I	C	350	240	3500	Off	11	Fr
Der Deutsche Rundfunk, Funk-Post		155 923	116	46	4	B	1262,—	270	95	I	A	272	194	1088	2	12	So
Europa-Stunde (Die Rundfunkzeitschrift f. Fernempfang mit d. Stundenprogramm aller Sender Europas)		212 824	50	22	10	R	1550,—	125*	45	I	A	310	236	3100	2	12	So
* 56 mm br. mm 150 Rpf	Siehe Anzeige S. 15																
Funk-Woche		291 923	55	22	10	R	1705,—	125	38	I	B	310	238	3100	2	10	So
über																	
Hier Berlin und alle deutschen Sender	Siehe Anzeige S. 17	150 000	30	22	9	R	810,—	180	68	I	A	300	215	2700	2	8	Fr
Neuer Funk-Vote (Das illustrierte Funkblatt)		69 096	18	22	8	R	388,80			I	A	270	187	2160	30	9	So

10. Die Presse der Deutschen Arbeitsfront (DAF)

Erscheinungsort und Name der Zeitschrift	Durch- schnitts- auflage des II. Viertel- jahres 1936	Anzeigenteil				Textteil		Nachlaß		Sahspiegel			Autotypen (Zitierenzahl)	Ausgezeichnet Tag vorher	Erscheint
		mm-Preis <i>Rpf</i>	Spaltenbr. mm	Spaltenzahl	Grundspalte	Seiten- preis <i>R.M.</i>	mm-Preis <i>Rpf</i>	Spaltenbr. mm	Masseinheit	Mengenmaß	Höhe mm	Breite mm			
Berlin Energie (Zeitschrift für Kraftenerzeugung u. -verteilung, Elektro- technik, Maschinenbau, Metallbearbeitung) S. 16 S. 16 S. 16	42 000				400,—			I	D	250	175		Z	10	15.
Fachblatt für Holzarbeiten (Mitteilungsblatt des Reichsinnungs- verbandes des Tischlerhandwerks) S. 16	5 100				180,—			I	D	260	170		54	10	I. 15.
Fachblatt für Maler (Zeitschrift zur Förderung der handwerk- lichen Wertarbeit in Farbe, Form u. Raum) S. 16	3 433	10	22	8	198,40	60	82	I	A	248	192	1984	54	14	M. S. M.
Flug und Werk (Fachliches Schulungsblatt der Deutschen Arbeitsfront Abt. Luftfahrt) 3. Mo. j. M. S. 16	224 666	30	22	8	612,—			I	A	255	195	2040	36	10	III 1 × *
Die Frau am Werk (Zeitschrift f. d. werktätige Frau in der Deutschen Arbeitsfront) 1. Mo. j. M. S. 16	252 666	80	22	8	1632,—			I	A	255	186	2040	30	10	III 1 × *
Freude und Arbeit (Monatszeitschrift des Internationalen Zentralbüros Freude u. Arbeit) ersch. in dtsch., engl., franz., ital., span. u. poln. Sprache S. 16					1500,—			I	D	298	218		60	14	15.*
Friseur (Mntl. Organ der Reichsbetriebsgemeinschaft 18 Hand- werk, Fachschaft Friseur) S. 16	59 500	24	22	8	528,—	110	90	I	A	275	186	2200	48	6	5.
Gastronomischer Beobachter (Fachliches Schulungsblatt der Deutschen Arbeitsfront für die Arbeitskameraden im Gast- stättengewerbe) 4. Di. j. M. S. 16	67 833	20	22	12	960,—			I	A	400	279	4800	30	10	III 1 × *
Gastronomische Rundschau und Bar-Journal (Fachzeitschrift f. alle Betriebszweige des Gaststättengewerbes) S. 16	5 000	15	22	8	297,60	90	93	I	A	248	192	1984	48	10	M. S. M.
Gemeinschaft deutscher Arbeitsopfer (Mitteilungsblatt der Deut- schen Arbeitsfront für die Opfer der Arbeit) S. 31	827 500	90	22	8	1872,—	480	61	I	A	260	190	2080	24	20	M. S. M.
Der Graphische Betrieb (Bildungshefte f. Maschinentechnik, Betriebswissenschaft, Berechnungswesen, Buchbinder-Berufs- kunde, Sprache und Rechtschreibung) S. 16	5 630				400,—			I	D	272	195		48	40	15.
Graphische Jugend (Bildungshefte f. d. in d. Reichsbetriebs- gemeinschaft Druck vereinigte gewerbl. Jugend) S. 16	5 400				400,—			I		272	195		48	15	1.
Graphische Nachrichten (Bildungshefte für Satzgestaltung, Ent- wurfstechnik, Photothypographie, Fachschulwesen, Sprache u. Rechtschreibung) S. 16	7 300				400,—			I	D	272	195		48	40	15.
Graphische Technik (Bildungshefte für Lithographen, Stein- drucker, Chemigraphen u. verwandte Berufe. Organ d. Reichs- betriebsgemeinschaft Druck) S. 16	2 430				200,—			I	D	272	195		48	40	15.
Grundstein (Fachliches Schulungsblatt der Deutschen Arbeitsfront) ersch. in 3 Ausg.: Ausg. A Hochbau, Ausg. B Tiefbau, Ausg. D Bauwesenberufe 2. Mi. j. M. S. 16	718 500	100	22	12	4800,—			I	A	400	279	4800	30	10	III 1 × *
Holzarbeiter-Jugend (Fachliches Schulungsblatt der Deutschen Arbeitsfront) 3. Mi. j. M. S. 16	13 666	20	22	7	357,—			I	A	255	163	1785	36	10	III 1 × *
Der Holzhandwerker (Fachliches Schulungsblatt der Deutschen Arbeitsfront f. Drechler, Böttcher u. Käfer, Holzschuhmacher, Korb- u. Bürstenmacher, Instrumentenbauer) 2. Mo. j. M. S. 16	251 233	40	22	12	1992,—			I	A	415	279	4980	30	10	III 1 × *
Der junge Sozialist (Schulungsblatt d. Nahrungs- u. Genuss- mittel-Jungarbeiter) 4. Mi. j. M. S. 16	29 333	20	22	7	357,—			I	A	255	163	1785	36	10	III 1 × *
Jungvolk vom Bau (Fachliches Schulungsblatt der Deutschen Arbeitsfront für die Jugend im Baugewerbe) 3. Mo. j. M. S. 16	22 000	20	22	7	357,—			I	A	255	163	1785	36	10	III 1 × *
Korrespondent (Fachliches Schulungsblatt der Deutschen Arbeits- front für Sprache, Schrift u. Satzgestaltung) ersch. in 4 Ausg.: Ausg. A Sprache, Schrift u. Satzgestaltung, Ausg. B Technik der Druckformenherstellung, Ausg. C Drucktechnik u. Druckmaschinenkunde, Ausg. D Buchbinderei u. d. gesamte Papierverarbeitung 2. Di. j. M. S. 16	364 100	45	22	11	1782,—			I	A	360	255	3960	40	10	III 1 × *
Die Küche (Zeitschrift für Kochkunst u. Tafelwesen, Küchentechnik u. -organisation) S. 16	5 500	15	22	8	297,60	90	93	I	A	248	192	1984	48	10	M. S. M.
Die Leberwarte (Fachliches Schulungsblatt der Deutschen Arbeitsfront) ersch. in 2 Ausg.: Ausg. A Leberherstellung, Ausg. B Leber- verarbeitung 1. Mo. j. M. S. 16	168 666	30	22	12	1440,—			I	A	400	279	4800	30	10	III 1 × *
Der Metallhandwerker (Fachliches Schulungsblatt der Deutschen Arbeitsfront für Schmiede, Schlosser, Kraftfahrzeughand- werker, Mechaniker) ersch. in 3 Ausg.: Ausg. A Schmiede und Schlosser, Ausg. B Klempner u. Elektroinstallateure, Ausg. C Uhrmacher u. Gold- schmiede 4. Mi. j. M. S. 16	329 400	55	22	12	2772,—			I	A	420	279	5040	35	12	III 1 × *
Die Nahrungsmittelarbeit (Fachliches Schulungsblatt der Deut- schen Arbeitsfront f. d. Arbeitskameraden in d. Nahrungs- u. Genussmittelbetrieben) 1. Di. j. M. S. 16	147 333	50	22	12	2400,—			I	A	400	279	4800	30	12	III 1 × *
Der Querschlag (Fachliches Schulungsblatt der Deutschen Arbeitsfront) 1. Di. j. M. S. 16	35 466	15	22	8	306,—	75	85	I	A	255	186	2040	30	10	III 1 × *

10. Die Presse der Deutschen Arbeitsfront (DAF)

Erscheinungsort und Name der Zeitschrift	Durchschnitts- auflage des II. Viertel- jahres 1936	Anzeigenteil				Textteil		Nachschl.		Satzviegel			Anst. (Stammzahl)	Anst. (Stammzahl)	Anst. (Stammzahl)	Erscheint
		mm-Preis M	Spaltenbr. mm	Spaltenhöhe mm	Grundschritt mm	Seiten- preis M	mm-Preis M	Spaltenbr. mm	Reihenzahl	Mengenstaffel	Höhe mm	Breite mm				
Berlin Der reisende Kaufmann (Zeitschrift der Deutschen Arbeitsfront) * 1. Tr. j. M. Siehe Anzeige S. 16	75 666	25	22	8	510,—				I	A	255	195	2040	36	10	III 1 *
Der Schaffende in der Landwirtschaft (Fachliches Schulungs- blatt der Deutschen Arbeitsfront) * 1. Mi. j. M. Siehe Anzeige S. 16	600 000	100	22	12	9	4800,—			I	A	400	279	4800	30	10	III 1 *
Schönheit der Arbeit * 3. Di. j. M. Siehe Anzeige S. 16	5 000				600,—					D	295	207		60	10	I.
Stein und Erde (Fachliches Schulungsblatt der Deutschen Arbeitsfront) Ersch. in 4 Ausg.: Ausg. A Naturstein, Ausg. B Erden u. künst- liche Steine, Ausg. C Keramik u. Ziegel, Ausg. D Glas * 3. Di. j. M. Siehe Anzeige S. 16	222 400	60	22	11	9	2673,—			I	A	405	255	4455	30	10	III 1 *
Tatgemeinschaft Wehrarbeit (Schulungsblatt der Deutschen Arbeitsfront, Abt. Wehrmacht) * 1. No. j. M. Siehe Anzeige S. 16		30	22	8		636,—			I	A	265	186	2120	30	12	III 1 *
Volksgesundheit (Fachliches Schulungsblatt der Deutschen Arbeitsfront) * 4. Mi. j. M. Siehe Anzeige S. 16	122 533	25	22	8	9	510,—			I	A	255	186	2040	30	10	III 1 *
Wirtschaft, Technik, Verkehr vereinigt mit Luft- und Kraftfahrt (Fachzeitschrift der Deutschen Arbeitsfront) * 1. No. j. M. Siehe Anzeige S. 16	10 000	15	22	8	9	300,—	75	90	I	A	250	186	2000	48	18	I.
Bochum Deutscher Bergbau (Fachliches Schulungsblatt d. Reichsbetriebs- gemeinschaft Bergbau in der Deutschen Arbeitsfront) * 2. Mi. j. M. Siehe Anzeige S. 16	227 166	60	22	12	9	3096,—			I	A	430	279	5160	25	14	III 1 *
Der Deutsche Bergknappe, Allgemeine Ausgabe mit Bezirksausg. Ausg. Ruhrgebiet		15	22	12	9	783,—	75	72	I	A	435	297	5220	34	6	15. 30.
Der Deutsche Bergknappe, Ausgabe Ruhrgebiet. Bezirksaus- gabe von Der Deutsche Bergknappe, Bochum		10	22	12	9	522,—			I	A	435	297	5220	34	6	15. 30.
Duisburg-Samborn Der Ruhr-Arbeiter (Amtl. Blatt der NSD u. der Deutschen Arbeitsfront), Ausgabe B Duisburg-Samborn * nur über Gef.-Ausg. Sa.-Pr. siehe Essen, Gef.-Ausg.	38 577	10	22	14	9	658,—	*	81	I	B	470	349	6580	22	1	Dr
Düsseldorf Vereinigte Werkzeitungen, Gesamtausgabe (Gruppe A, B, C u. D)	245 690	50	22	10	9	1650,—			I	A	330	232	3300	44		berich.
Gruppe A	29 625	8				264,—								10		Dr
Gruppe B	107 258	20				660,—										14 tal
Gruppe C	100 967	20				660,—										14 tal
Gruppe D	7 840	2				66,—								10		I.
Essen a. d. Ruhr Der Ruhr-Arbeiter (Amtl. Blatt der NSD u. der Deutschen Arbeitsfront), Gesamtausgabe Bezirksausg.: Ausg. A Essen, Ausg. B Duisburg-Samborn, Ausg. C Mülheim, Ausg. D Oberhausen mit Niederrhein	137 191	30	22	14	9	1974,—	150	81	I	B	470	349	6580	22	1	Dr
Der Ruhr-Arbeiter (Amtl. Blatt der NSD u. der Deutschen Arbeitsfront), Ausgabe A Essen * nur über Gef.-Ausg. Sa.-Pr. siehe Gef.-Ausg.	44 250	10	22	14	9	658,—	*	81	I	B	470	349	6580	22	1	Dr
Hamburg Blätter für junge Kaufleute (Fachliches Schulungsblatt der Deutschen Arbeitsfront) * 4. Mi. j. M. Siehe Anzeige S. 16	93 500	20	22	8		424,—			I	A	265	186	2120	36	10	III 1 *
Der Deutsche im Auslande (Zeitschrift für das schaffende Aus- landsdeutschtum, Auslandsorganisation der Deutschen Arbeitsfront) * 1. Mi. j. M. Siehe Anzeige S. 16	34 500	20	22	7		350,—			I	A	250	162	1750	48	10	I.
Der Deutsche Kaufmann (Fachliches Schulungsblatt der Deutschen Arbeitsfront) * 2. Di. j. M. Siehe Anzeige S. 16	464 266	120	22	12	9	5904,—			I	A	410	279	4920	30	10	III 1 *
Der Deutsche Seemann vereinigt mit Seefahrt (Schiffahrts- zeitschrift der Deutschen Arbeitsfront) * 1. Di. j. M. Siehe Anzeige S. 16	125 333					400,—			I	D	240	168		25	10	III 1 *
Hannover Der Arbeiter in der chemischen Industrie (Fachliches Schulungs- blatt der Deutschen Arbeitsfront) * 2. Mi. j. M. Siehe Anzeige S. 16	94 833	40	22	12	9	1968,—			I	A	410	279	4920	32	14	III 1 *
Köln Aufbruch (Amtl. Organ der Deutschen Arbeitsfront Gau Köln- Nachen), Gesamtausgabe Bezirksausg.: Ausg. Reg.-Bez. Nachen u. Reg.-Bez. Köln * 1. u. 3. Mi. j. M.	über 108 000	22	22	15	9	1617,—	60	68	I	B	490	349	7350	34	3	III 2 *
Aufbruch (Amtl. Organ der Deutschen Arbeitsfront Gau Köln- Nachen), Bezirksausgabe Reg.-Bez. Köln * nur über Gef.-Ausg. ** 1. u. 3. Mi. j. M. Sa.-Pr. siehe Gef.-Ausg.	über 57 000	18	22	15	9	1323,—	*	68	I	B	490	349	7350	34	3	III 2 **
Mülheim a. d. Ruhr Der Ruhr-Arbeiter (Amtl. Blatt der NSD u. der Deutschen Arbeitsfront), Ausgabe C Mülheim * nur über Gef.-Ausg. Sa.-Pr. siehe Essen, Gef.-Ausg.	17 557	5	22	14	9	329,—	*	81	I	B	470	349	6580	22	1	Dr
Oberhausen Der Ruhr-Arbeiter (Amtl. Blatt der NSD u. der Deutschen Arbeitsfront), Ausgabe D Oberhausen mit Niederrhein * nur über Gef.-Ausg. Sa.-Pr. siehe Essen, Gef.-Ausg.	36 807	6	22	14	9	394,80	*	81	I	B	470	349	6580	22	1	Dr

Erscheinungsort und Name der Zeitschrift	Durchschnitts- auflage des II. Viertel- jahres 1936	Anzeigenteil				Textteil		Nachsatz		Gesamteig.			Anzeigenab- druck Tage vorher	Erscheint
		mm-Preis Rel.	Spaltennr. mm	Spaltenzahl	Grundfläche	Seiten- preis RM	mm-Preis Rel.	Spaltennr. mm	Halbtafel	Mengentafel	Höhe mm	Breite mm		

11. Eisenbahnbeamte

Augsburg Zeitschrift des Bezirksverbandes der Eisenbahnvereine Augsburg	10 000	12	46	4	℞	124,80	30	90	I	A	260	195	1040	54	3	1.
Berlin Der Eisenbahnfachmann (Zeitschrift für das Eisenbahn-Bildungs- und Unterrichtsweesen)	18 100		39	4		400,—			I	D	250	171		40	10	1. 15.
Das Eisenbahnwerk (Zeitschrift für alle Angehörigen der Werk- stätten der Deutschen Reichsbahn)	1 500	20	46	4	℞	200,—			I	A	250	186	1000	48	5	15.
Flügelrad des Reichsbahnlers (Mittl. Organ d. Bezirksverbandes d. Eisenbahnvereine im Reichsbahndirektionsbezirk Berlin e. V.)	31 441		46	4		384,—			I	D	274	184		40	5	1. 15.
Reichsbahn-Beamten-Zeitung (Organ der Fachschaft Reichs- bahnverwaltung im Reichsbund d. deutschen Beamten)	322 971	70	22	8	℞	1456,—	400	62	I	A	260	186	2040	25	8	14 tgl.*
* So beginnend am 10. Jan. Siehe Anzeige S. 12																
Voraus (Zeitschrift der Fachschaftsgruppe Lokomotivführer im Reichsbund der Deutschen Beamten) Siehe Anzeige S. 12 u. 31	75 300	28	22	8	℞	593,60	110	60	I	A	265	189	2120	34	8	14 tgl
Bodum Eisenbahner-Zeitung, Rheinisch-Westfälisches Flügelrad, Aus- gabe Bezirk VI (Bodum usw.)	4 475	5,5	22	12	℄	277,20	22	72	I	A	420	296	5040	28	1	1. 15.*
* außerdem je 1 Zwischenausg. vor Ostern u. Weihnachten Sa. Pr. siehe Eisen, Gef. Ausg.																
Dortmund Eisenbahner-Zeitung, Rheinisch-Westfälisches Flügelrad, Aus- gabe Bezirk I (Groß-Dortmund usw.)	7 292	6	22	12	℄	302,40	24	72	I	A	420	296	5040	28	1	1. 15.*
* außerdem je 1 Zwischenausg. vor Ostern u. Weihnachten Sa. Pr. siehe Eisen, Gef. Ausg.																
Dresden Sachsen (Eisenbahnblatt. Zeitschrift des Eisenbahnvereins Sachsen e. V.)	42 833					160,—				D	270	195		40	17	1
Duisburg-Samborn Eisenbahner-Zeitung, Rheinisch-Westfälisches Flügelrad, Aus- gabe Bezirk II (Groß-Duisburg usw.)	7 350	5,5	22	12	℄	277,20	22	72	I	A	420	296	5040	28	1	1. 15.*
* außerdem je 1 Zwischenausg. vor Ostern u. Weihnachten Sa. Pr. siehe Eisen, Gef. Ausg.																
Düsseldorf Eisenbahner-Zeitung für Berg, Mark, Sieger- und Sauerland, Gesamtausgabe.	27 514	12	22	9	℞	356,40	40	70	I	A	330	221	2970	30		14 tgl
Bezirksausg.: Ausg. Ost u. Ausg. West																
Eisenbahner-Zeitung für Berg, Mark, Sieger- und Sauerland, Ausgabe Ost		8	22	9	℞	237,60	27	70	I	A	330	221	2970	30		14 tgl
Sa. Pr. siehe Gef. Ausg.																
Eisenbahner-Zeitung für Berg, Mark, Sieger- und Sauerland, Ausgabe West		8	22	9	℞	237,60	27	70	I	A	330	221	2970	30		14 tgl
Sa. Pr. siehe Gef. Ausg.																
Erfurt Thüringen (Mittl. Blatt des Bezirksverbandes der Eisenbahn- vereine Erfurt e. V.) Gesamtausgabe	20 260	20	46	6	℞	510,—	50	68	I	A	425	279	2550	25	2	1. 15.
Bezirksausg.: Ausg. Bezirk 1 West- und Nordthüringen, Bezirk 2 Südthüringen, Bezirk 3 Ostthüringen																
Thüringen, Ausgabe Bezirk 1 West- und Nordthüringen	7 314	12	46	6	℞	306,—			I	A	425	279	2550	25	4	1. 15.
Sa. Pr. siehe Gef. Ausg.																
Thüringen, Ausgabe Bezirk 2 Südthüringen	5 587	10	46	6	℞	255,—			I	A	425	279	2550	25	4	1. 15.
Sa. Pr. siehe Gef. Ausg.																
Thüringen, Ausgabe Bezirk 3 Ostthüringen	7 359	12	46	6	℞	306,—			I	A	425	279	2550	25	4	1. 15.
Sa. Pr. siehe Gef. Ausg.																
Essen a. d. Ruhr Eisenbahner-Zeitung, Rheinisch-Westfälisches Flügelrad (Organ des Bezirksverbandes der Eisenbahnvereine im Reichsbahn- direktionsbezirk Essen), Gesamtausgabe	37 307	10	22	12	℄	504,—	40	72	I	A	420	296	5040	28	1	1. 15.*
Bezirksausg.: Ausg. Bezirk I (Groß-Dortmund usw.), Bezirk II (Groß-Duisburg usw.), Bezirk III (Mettlinghausen usw.), Bezirk IV (Oberhausen usw.), Bezirk V (Welfentirchen usw.), Bezirk VI (Bodum usw.), Bezirk VII (Groß-Essen usw.)																
* außerdem je 1 Zwischenausg. vor Ostern u. Weihnachten																
Eisenbahner-Zeitung, Rheinisch-Westfälisches Flügelrad, Aus- gabe Bezirk VII (Groß-Essen usw.)	6 290	6	22	12	℄	302,40	24	72	I	A	420	296	5040	28	1	1. 15.*
* außerdem je 1 Zwischenausg. vor Ostern u. Weihnachten Sa. Pr. siehe Gef. Ausg.																
Frankfurt a. Main Die südwestdeutsche Eisenbahner-Zeitschrift (Organ des Bezirks- verbandes der Eisenbahnvereine im Reichsbahndirektions- bezirk Frankfurt a. M., e. V.)	29 500	14	22	8	℞	302,40	56	88	I	B	270	186	2160	48	10	1.
Welfentirchen Eisenbahner-Zeitung, Rheinisch-Westfälisches Flügelrad, Aus- gabe Bezirk V (Welfentirchen usw.)	3 592	5,5	22	12	℄	277,20	22	72	I	A	420	296	5040	28	1	1. 15.*
* außerdem je 1 Zwischenausg. vor Ostern u. Weihnachten Sa. Pr. siehe Eisen, Gef. Ausg.																
Göttingen Monatschrift des Bezirksverbandes der Eisenbahnvereine im Reichsbahndirektionsbezirk Kassel, Ausgabe G (Göttingen, Northeim)	3 600	6	22	8	℞	132,—	35	95	I	A	275	196	2200	30	15	1.
Sa. Pr. siehe Kassel, Gef. Ausg.																
Halle a. d. Saale Mitteldeutsche Eisenbahner-Zeitung (Mittl. Mitteilungsblatt des Bezirksverbandes d. Eisenbahnvereine im Reichsbahndirek- tionsbezirk Halle/Saale e. V.)	43 000	15	22	8	℞	324,—	90	90	I	A	270	186	2160	28	8	1.

11. Eisenbahnbeamte

Erscheinungsort und Name der Zeitschrift	Durchschnitts- auflage des II. Viertel- jahres 1936	Anzeigenteil				Textteil		Nachlaß		Gesamtpiegel			Autotypen (Linienzahl)	Ausgleichung Seite vorher	Erscheint	
		mm-Preis ℳ	Spaltenbr. mm	Spaltenzahl	Grundschritt	Seiten- preis ℳ	mm-Preis ℳ	Spaltenbr. mm	Maßstab	Wenigtaffekt	Höhe mm	Breite mm				mm Inhalt
Hannover Eisenbahner-Zeitung (Monatschrift des Bezirksverbandes der Eisenbahnvereine im Reichsbahndirektionsbezirk Hannover)	47 500	26	46	4	ℳ	270,40	90	85	I	A	260	186	1040	30	15	1.
Kassel Monatschrift des Bezirksverbandes der Eisenbahnvereine im Reichsbahndirektionsbezirk Kassel, Gesamtausgabe Bezirksausg.: Ausg. G Göttingen, K Kassel, M Marburg, N Nordhausen, P Paderborn, S Soest * nur in Bezirksausg.	28 500	8	22	8	ℳ	176,—	*	95	I	A	275	196	2200	30	15	1.
Monatschrift des Bezirksverbandes der Eisenbahnvereine im Reichsbahndirektionsbezirk Kassel, Ausgabe K (Kassel und Umgebung) Sa.-Pr. siehe Gef.-Ausg.	8 140	6	22	8	ℳ	132,—	35	95	I	A	275	196	2200	30	15	1.
Lebus a. d. Oder Osten (Zeitschrift d. Verbandes d. Eisenbahnvereine im Reichsbahndirektionsbezirk Osten)	14 200		90	2		144,—			I	D	268	185		34	9	1.
Mainz Mittelrheinische Eisenbahner-Zeitschrift (Organ des Bezirksverbandes der Eisenbahnvereine im Reichsbahndirektionsbezirk Mainz)	16 900		41	4		200,—	40	82	I		250	165		48	10	25.
Marburg a. d. Lahn Monatschrift des Bezirksverbandes der Eisenbahnvereine im Reichsbahndirektionsbezirk Kassel, Ausgabe M (Marburg, Kirchhain, Tremsa) Sa.-Pr. siehe Kassel, Gef.-Ausg.	3 280	6	22	8	ℳ	132,—	35	95	I	A	275	196	2200	30	15	1.
Münster/Westf. Eisenbahner-Zeitung für Nord-West-Deutschland (Organ des Bezirksverbandes der Eisenbahnvereine im Reichsbahndirektionsbezirk Münster/Westf.), Gesamtausgabe Bezirksausg.: Ausg. Bezirk I (Oldenburg/D. usw.), Bezirk II (Rheine/Westf. usw.), Bezirk III (Osnabrück usw.), Bezirk IV (Münster/Westf. usw.) * außerdem je 1 Zwischenausg. vor Ostern u. Weihnachten	21 225	9	22	12	ℳ	453,60	36	72	I	A	420	296	5040	28	1	1. 15.*
Eisenbahner-Zeitung für Nord-West-Deutschland, Ausgabe Bezirk IV (Münster/Westf. usw.) * außerdem je 1 Zwischenausg. vor Ostern u. Weihnachten Sa.-Pr. siehe Gef.-Ausg.	5 408	4,5	22	12	ℳ	226,80	18	72	I	A	420	296	5040	28	1	1. 15.*
Nordhausen Monatschrift des Bezirksverbandes der Eisenbahnvereine im Reichsbahndirektionsbezirk Kassel, Ausgabe N (Nordhausen, Sangerhausen, Leinefelde/Heiligenstadt) Sa.-Pr. siehe Kassel, Gef.-Ausg.	4 680	6	22	8	ℳ	132,—	35	95	I	A	275	196	2200	30	15	1.
Nürnberg Eisenbahntunde (Gemeinverständliche Darstellungen aus dem Gebiete des Eisenbahnwesens) Zeitschrift des Bezirksverbandes der Eisenbahnvereine im Reichsbahndirektionsbezirk Nürnberg	2 800 23 350		45 92	4 2		100,— 160,—			I I	D	270 253	185 185		30 10	14 10	1. 25.
Oberhausen Eisenbahner-Zeitung Rheinisch-Westfälisches Flügelrad, Ausgabe Bezirk IV (Oberhausen usw.) * außerdem je 1 Zwischenausg. vor Ostern u. Weihnachten * Sa.-Pr. siehe Essen, Gef.-Ausg.	5 110	5	22	12	ℳ	252,—	20	72	I	A	420	296	5040	28	1	1. 15.*
Oldenburg/Oldbg. Eisenbahner-Zeitung für Nord-West-Deutschland, Ausgabe Bezirk I (Oldenburg/D. usw.) * außerdem je 1 Zwischenausg. vor Ostern u. Weihnachten Sa.-Pr. siehe Münster, Gef.-Ausg.	3 050	4,5	22	12	ℳ	226,80	18	72	I	A	420	296	5040	28	1	1. 15.*
Osnabrück Eisenbahner-Zeitung für Nord-West-Deutschland, Ausgabe Bezirk III (Osnabrück usw.) * außerdem je 1 Zwischenausg. vor Ostern u. Weihnachten Sa.-Pr. siehe Münster, Gef.-Ausg.	6 467	4,5	22	12	ℳ	226,80	18	72	I	A	420	296	5040	28	1	1. 15.*
Paderborn Monatschrift des Bezirksverbandes der Eisenbahnvereine im Reichsbahndirektionsbezirk Kassel, Ausgabe P (Paderborn, Altenbeken, Vestwig) Sa.-Pr. siehe Kassel, Gef.-Ausg.	4 070	6	22	8	ℳ	132,—	35	95	I	A	275	196	2200	30	15	1.
Recklinghausen Eisenbahner-Zeitung Rheinisch-Westfälisches Flügelrad, Ausgabe Bezirk III (Recklinghausen usw.) * außerdem je 1 Zwischenausg. vor Ostern u. Weihnachten Sa.-Pr. siehe Essen, Gef.-Ausg.	3 198	5	22	12	ℳ	252,—	20	72	I	A	420	296	5040	28	1	1. 15.*
Rheine/Westf. Eisenbahner-Zeitung für Nord-West-Deutschland, Ausgabe Bezirk II (Rheine/Westf. usw.) * außerdem je 1 Zwischenausg. vor Ostern u. Weihnachten Sa.-Pr. siehe Münster, Gef.-Ausg.	6 300	4,5	22	12	ℳ	226,80	18	72	I	A	420	296	5040	28	1	1. 15.*
Schweidnitz Mitteilungsblatt des Eisenbahnvereins Schweidnitz e. V.	1 300					25,—			I	D	186	108		30	10	1.
Soest Monatschrift des Bezirksverbandes der Eisenbahnvereine im Reichsbahndirektionsbezirk Kassel, Ausgabe S (Soest, Lippstadt, Geseke, Holzminden, Kreienfen, Eesfen) Sa.-Pr. siehe Kassel, Gef.-Ausg.	4 730	6	22	8	ℳ	132,—	35	95	I	A	275	196	2200	30	15	1.
Stettin Pommernland (Monatschrift des Bezirksverbandes der Eisenbahnvereine im Reichsbahndirektionsbezirk Stettin)	18 600	11	46	4	ℳ	119,68	40	93	I	A	272	188	1088	34	8	2. 5. 11.

Erscheinungsort und Name der Zeitschrift	Durchschnitts- auflage des II. Viertel- jahres 1936	Anzeigenteil				Textteil		Nachsatz		Gehspiegel			Vortruppen (Stuntenzahl)	Ausgleichsbeitrag Tage vorher	Erscheint	
		mm-Preis Rfl	Spaltenbr. mm	Spaltenzahl	Grundschrift	Seiten- preis Rfl	mm-Preis Rfl	Spaltenbr. mm	Blattzahl	Reigenblattnr.	Höhe mm	Breite mm				mm-Satzart
Stuttgart Schwäbische Kunde (Mitteilungsblatt des Bezirksverbandes der Eisenbahnvereine im Reichsbahndirektionsbezirk Stuttgart).	28 000		45	4		240,—			I	D	260	180		54	12	28.
Wanne-Eickel Betriebsleiter-Vereinigung Deutscher Privateisenbahnen und Kleinbahnen * Juli, Dez.	M 1350					80,—								14	i 2 × *	

12. Post- und Telegraphenbeamte

Berlin Deutsche Postzeitung (Organ der Fachschaft Reichspostverwaltung im Reichsbund d. Deutschen Beamten) * So beginnend 10. Jan. Siehe Anzeige S. 12	279 286	60	22	8	R	1248,—			I	A	260	186	2080	25	8	14 tgl*
Deutsche Verkehrs-Zeitung (Wochenschrift für das Post- und Fernmeldewesen)	12 067	15	46	4	P	156,—			I	A	260	186	1040	40	4	So
Der Postbote (Monatsblatt f. d. Jugendmitglieder des Reichsbundes der Deutschen Beamten) Siehe Anzeige S. 12	1 200	6	22	5	R	54,—			I	A	180	116	900	25		m 1 ×
Verkehrs- und Betriebswissenschaft in Post und Telegraphie (Zeitschrift für den Post- und Telegraphenbetrieb, für die Fortbildung der Beamten und für Verkehrsgeschichte) . . .	7 647	15	46	4	P	156,—			I	A	260	186	1040	40		M. d. M.
Die Verkehrsnachrichten für Post und Telegraphie	2 100					180,—			I	D	265	185		48	3	So
Halle a. d. Saale Mitteldeutsche Postbeamten-Zeitung (Nationale Nachrichten- u. Familien-Zeitschrift der Postbeamten u. Angestellten im Oberpostdirektionsbezirk Leipzig u. Halle/Saale)	4 999					163,20			I			255	186		2	1.
Lübeck Telegraphen-Praxis (Zeitschrift für Telegraphenbau-Betrieb und -Verwaltung sowie verwandte Gebiete)	1 632		81	2		120,—			I	D	245	167		48	10	15. 27.

13. Polizeibeamte

Berlin Der Deutsche Polizeibeamte (Amtliches Organ des Kameradschaftsbundes Deutscher Polizeibeamten)	149 033	40	22	8	R	832,—	200	81	I	B	260	196	2080	26	10	1. 15.
Der Gendarm (Fachblatt f. Berufs- u. Wirtschaftsfragen der Gendarmerie) * 6., 16. 26.	8 250	10	22	7	P	175,—			I	A	250	167	1750	48	10	*
Die Polizei (Fachzeitschrift f. d. gesamte Polizeiwesen im Deutschen Reich)	6 000	10	22	7	P	175,—			I	A	250	167	1750	48	10	5. 20.
Dortmund Der Deutsche Polizeihund (PSP-Zeitschr., Zeitschr. z. Förderung der Zucht, Dressur u. Einführung v. Polizeihunden) . . .	6 220	10	22	5	R	97,50			I, II	A	195	122	975	36	6	1.
Königsberg/Pr. Polizei-Sport siehe Gruppe 41																
München Polizeibeamten-Blatt (Zeitschrift f. d. Polizeiwesen. Mitteilungsblatt f. d. Beamten der Gendarmerie u. Schutzpolizei).	3 237		41	4		144,—			I	D	244	168			4	5. 20.
Stuttgart Württembergisches Polizeiblatt	2 550					60,—			I	D	185	110		45	10	5.

14. Übrige Reichs-, Staats- u. Kommunalbeamte

Berlin Berliner Kommunale Mitteilungen (Nationalsozialist. Mitteilungsblatt des Gauamtes für Kommunalpolitik Gr.-Berlin)	21 416	13	22	8	R	280,80	50	62	I	A	270	186	2160	30	8	5. 20.
Deutsche Forstbeamtenzeitung (Organ der Fachschaft Forstverwaltungen im Reichsbund d. Deutschen Beamten) . . . * So beginnend 10. Jan. Siehe Anzeige S. 12	21 214	15	22	8	R	312,—			I	A	260	186	2080	25	8	14 tgl*
Deutsche Gemeindebeamten-Zeitung (Organ der Fachschaft Gemeindeverwaltung im Reichsbund d. Deutschen Beamten) . . . * So beginnend 10. Jan. Siehe Anzeige S. 12	227 878	60	22	8	R	1248,—			I	A	260	186	2080	25	8	14 tgl*
Deutsche Gerichtsvollzieher-Zeitung																
Der Deutsche Justizbeamte (Organ der Fachschaft Reichsjustizverwaltung im Reichsbund d. Deutschen Beamten) * So beginnend 10. Jan. Siehe Anzeige S. 12	47 057	20	22	8	R	416,—			I	A	260	186	2080	25		14 tgl*
Der Deutsche Verwaltungsbeamte (Organ der Fachschaften Sonstige Reichsverwaltungen u. Allgemeine Länderverwaltungen im Reichsbund d. Deutschen Beamten) * So beginnend 10. Jan. Siehe Anzeige S. 12	91 957	20	22	8	R	416,—			I	A	260	186	2080	25	8	14 tgl*
Deutsche Verwaltungs- und Finanzpraxis (Fachzeitschrift f. Reichs-, Länder- u. Kommunalbeamte u. Angestellte)	1 700	5	22	7	P	87,50	25	82	I	A	250	166	1750	48	14	1.
Deutsche Zollbeamten-Zeitung (Organ der Fachschaft Reichszollverwaltung im Reichsbund d. Deutschen Beamten) * So beginnend 10. Jan. Siehe Anzeige S. 12	37 686	20	22	8	R	416,—			I	A	260	186	2080	25		14 tgl*
Der Gemeindegast (Zeitschrift f. deutsche Gemeindepolitik) . . .	11 500		42	4		324,—			I	D	260	172		48	6	1. 15.
Die Landgemeinde (Amtl. Organ d. deutschen Gemeindetages f. ländl. Selbstverwaltung)	40 000					324,—			I	D	270	186		36	5	10. 25.

Erscheinungsort und Name der Zeitschrift	Durchschnitts- auflage des II. Viertel- jahres 1936	Anzeigenteil				Seiten- preis R.M.	Textteil		Nachsatz		Satzspiegel			Autotypen (Zeilensatz)	Ausgichtungs- Tage vorher	Erscheint
		mm-Preis R.M.	Spaltennr. mm	Spaltenzahl	Grundschrift		mm-Preis R.M.	Spaltennr. mm	Reihenzahl	Spaltenzahl	Höhe mm	Breite mm	mm Inhalt			
Berlin Ministerialblatt des Reichs- und Preussischen Ministeriums des Innern	39 255	25	22	8	R	540,—			I	B	270	186	2160	36	8	Wi
Mitteilungsblatt der Verbaudergenossenschaft von Beamten und Angestellten der Reichsbank e. G. u. b. S.	4 000	8	22	8	R	166,40			I	A	260	186	2080	48	6	5. 20.
Reichsministerialblatt (Zentralblatt f. d. Deutsche Reich)	4 409	12	22	8	R	259,20			I	B	270	186	2160	36	8	Dr
Reichsverwaltungsblatt mit der Einkaufsliste für Reich, Länder u. Gemeinden	2 408	9	22	8	R	194,40			I	B	270	186	2160	48	8	Za
Staats- und Selbstverwaltung (Zeitschrift f. Staats- u. Kommunalverwaltungen u. Beamte)	6 250		42	4		160,—			I	D	260	172		48	10	3. 17.
Steuer-Warte (Organ der Fachschaft Reichssteuerverwaltung im Reichsbund d. Deutschen Beamten) * So beginnend 10. Jan. Siehe Anzeige S. 12	51 043	20	22	8	R	416,—			I	A	260	186	2080	25	8	14 tag*
Zeitschrift für Landesamtswesen (Personenstandsrecht, Eherecht u. Sippenforschung. Organ des Reichsbundes der Landesbeamten)	14 272	12	22	7	R	218,40			I	A	260	162	1820	30	10	10. 24.
Die Zivilerförmung (Halbmonatschrift f. d. zivilberufliche Vor- u. Weiterbildung, die staatsbürgerliche Ausbildung u. das Veröormungsweisen der Angehörigen der Wehrmacht, der Schutzpolizei u. der Beamtenanwärter)	18 500	7	22	7	R	122,50			I	A	250	167	1750	48	10	12. 27.
Dresden Die Landgemeinde (Amtl. Organ d. Deutschen Gemeindetages f. ländl. Selbstverwaltung), Ausgabe C (Sachsen)	3 700	9	22	7	R	163,80	50	85	I	B	260	171	1820	48	5	10. 25.
Nationalsozialistisches Mitteilungsblatt des Gauamtes für Kommunalpolitik Sachsen	8 345	12	22	7	R	210,—	72	81	I	B	250	162	1750	40	10	1. 15.
Verwaltungspraxis (Zeitschrift f. Gesetzes- u. Verwaltungskunde).	4 000					120,—			I		255	185		36	3	10. 25.
Frankfurt a. Main Das Rathaus	8 900					119,04			I		185	248		48	5	15.
Hamburg Der Staatsdiener (Mitteilungsblatt für Beruf u. Heim für die Beamten- u. Angestelltenschaft Groß-Hamburgs)	35 000	30	46	4	R	336,—	100	90	I	A	280	186	1120	30	6	1.
Hannover Bauamt und Gemeindevamt siehe Gruppe 61																
Heidelberg Zeitschrift für Badische Verwaltung u. Verwaltungsrechtspflege	1 150	3,5	22	7	R	56,35	18	81	I	A	230	168	1610	48	8	15.
Karlsruhe/Bad. Der Bürgermeister (Badische Zeitschrift für Rechtspflege und Verwaltung)	1 725	8	46	4	R	74,88			I	A	234	186	936	48	3	5. 20.
Die Landgemeinde, Ausgabe E Baden (Amtl. Organ des Deutschen Gemeindetages, Landesdienststelle Baden)	3 200					130,—			I	D	280	202		36		m 1 x
München Der Bayerische Bürgermeister (Amtl. Organ des Deutschen Gemeindetages, Landesdienststelle Bayern)	8 117	8	22	6	R	110,40	30	72	I	A	230	147	1380	35	5	5. 15. 25.
Im Ruhestand (Nachrichtenblatt für Ruhestandsbeamte, Wartestandsbeamte und Beamten-Hinterbliebene)	37 000	12	22	12	R	619,20	60	90	I	B	430	279	5160	35	15	1.
Die nationalsozialistische Gemeinde (Zentralblatt der NSDAP für Gemeindepolitik)	48 378	40	46	4	R	448,—	100	65	I	A	280	190	1120	36	8	1. 15.
Neustadt/Oberhlei. Monatschrift des Städtischen Betriebsamtes Neustadt-O.-Z.																
Stuttgart Württembergische Gemeindezeitung	2 400	10	22	7	R	182,—			I	A	260	172	1820	30	10	10. 25.
Württembergische Verwaltungs-Zeitschrift (Organ des Vereins Wittbg. Verwaltungsbeamten)	4 200		40	4		144,—				D	240	160		60		M. d. W.
Weimar Der Thüringische Gemeindevtag (Zeitschrift für nationalsozialistische Gemeindepolitik, für Verwaltung u. Rechtspflege)	3 850					120,—			I	D	244	163			5	M. d. W.

15.

Kaufmännische Angestellte

Berlin Die Deutsche Volkswirtschaft (Nationalsozialistischer Wirtschaftsdienst), Sonderausgabe für leitende Angestellte	16 000					480,—			I	D	243	158		36	5	5.
Nürnberg Deutscher Merkur (Monatschrift des Vereins Merkur, Kaufmännischer Verein Nürnberg G. B.)						144,—			I	D	270	195		24		m 1 x

16.

Technische Angestellte

Gelsenkirchen Der Bergbau (Organ des Verbandes technischer Grubenbeamten im Oberbergamtsbezirk Dortmund)	7 391		86	2		160,—			I	D	257	173		48		14 tag
Ostertwied/Sarz Zeitschrift der Reichsfachschaft Technische Assistentinnen	5 548	11	22	7	R	192,50			I	A	250	167	1750	48	10	10.

Erscheinungsort und Name der Zeitschrift	Durchschnitts- auflage des II. Viertel- jahres 1936	Anzeigenteil				Textteil		Nachlag		Sachspieneel			Stuttoppen (Einheiten)	Abgezeichnete Lage vorher	Ersteint
		mm-Preis Rfl	Spaltennr. mm	Spaltenzahl	Grundschrift	Seiten- preis RM	mm-Preis Rfl	Spaltennr. mm	Wartstoff	Mengenstaffel	Höhe mm	Breite mm			

17. Verschiedene Beamten- und Angestellten-Zeitschriften

Berlin Beamtenhilfe (Praktischer Wegweiser für die Beamtenfamilie) mit Nebenausg. Beamtenfamilie u. Beamtenfamilie ohne Versicherung	5 268	12	46	4	℞	127,20	36	62	I	A	265	186	1069	72		III 2 ×
Die Kameradschaft (Nachrichtenblätter der NSD-Kameradschaftlichen Vereinigung E. V.)	14 900		81	2		200,—			I	D	250	167		48	10	
Nachrichten der Kameradschaft Siemens E. V.	11 800					240,—			I	D	250	167		48	14	
N.S.D. Nationalsozialistische Beamten-Zeitung * So., beginnend 3. Jan. Siehe Anzeige S. 12	1218 917	200	22	8	℞	4160,—	800	62	I	A	260	186	2080	25	8	30. G. d. W. 14 tag*
Schwarzsche Balancen-Zeitung, Vereinigte Staats-, Gemeinde- und akadem. Schwarzsche Balancen-Zeitung und Pädagogische Schwarzsche Balancen-Zeitung (Zentralblatt zur Bekanntmachung offener Stellen bei den Verwaltungs- u. technischen Behörden Deutschlands sowie auf dem Gebiete des gesamten Unterrichts-, Erziehungs- u. Bildungswesens)	9 223	30	46	4	℞	315,60			I	A	263	186	1052	36	8	Do
Der Sozialversicherungs-Beamte (Organ der Beamten der Reichssozialversicherung, öffentl. Versicherungsanstalten, Landesbauernschaften, Industrie- u. Handelskammern, Handwerkskammern u. Religionsgesellschaften sowie sonstiger Körperschaften des öffentlichen Rechts) * So., beginnend 10. Jan. Siehe Anzeige S. 12	45 614	20	22	8	℞	416,—			I	A	260	186	2080	25	8	14 tag*
Die Staatsbank (Organ der Fachschaft Öffentliche Banken im Reichsbund der Deutschen Beamten) * So., beginnend 10. Jan. Siehe Anzeige S. 12	16 157	15	22	8	℞	312,—			I	A	260	186	2080	25	8	14 tag*
Coburg Deutsche Rechtsanwalts- und Notariats-Bürobeamten-Zeitschrift (Nachblatt der Rechtsanwalts- und Notariatsangestellten Deutschlands)	800	5	22	7	℞	87,50	35	80	I	A	250	165	1750		3	25.
Dortmund Westfälische Beamtenwarte (Zeitschrift f. d. Beamten-Geldwirtschaft im Arbeitsbereich der westfälischen Beamtenbau)	7 300					180,—			I	D	260	186		48	8	1.
Eisen a. d. Ruhr Beamte und Wirtschaft Mercuria (Zeitschrift des Verbandes kath. kaufmännischer Vereinigungen Deutschlands e. V.)	12 000 22 667		92	2		200,— 432,—			I	D A	275 270	186 192		48 50	8 10	15. 1.
Freiburg/Breisg. Rundschau der Badischen Beamten-Bank, Bezirksausgabe I Freiburg (umfasst Oberbaden) * nur in Gef.-Ausg. Sa.-Pr. siehe Starlsruhe, Gef.-Ausg.	18 200	8	22	8	℞	172,80	*	93	I	A	270	192	2160	34	10	5.
Halle/Weitz. Nachrichtenblatt (Monatliche Mitteilungen für rechtliche u. wirtschaftliche Belange der Beamten)						40,—			I		250	202		48		III 1 ×
Hamburg Stirn und Faust (Betriebszeitschrift der Hamburger Hochbahn A.-G.)	11 000					100,—			I	D	185	122		48	11	1.
Karlsruhe/Bad. Rundschau der Badischen Beamten-Bank, Gesamtausgabe Bezirksausg.: I Freiburg, II Karlsruhe, III Mannheim Rundschau der Badischen Beamten-Bank, Bezirksausgabe II Karlsruhe (umfasst Mittelbaden) * nur in Gef.-Ausg. Sa.-Pr. siehe Gef.-Ausg.	59 000 24 500	12	22	8	℞	259,20 172,80	100 *	93 93	I	A	270 270	192 192	2160 2160	34 34	10 10	5. 5.
Kassel Kasseler Beamten-Nachrichten (Familien-Zeitschrift der Kasseler Beamtenenschaft)	4 620					100,—			I	D	252	167		40		III. d. W.
Kempfen/Niederrh. Im Dienste der Kirche (Monatschrift des Reichsverbandes der kath. Kirchenangestellten)	5 000	12	46	4	℞	117,60	48	81	I, II	A	245	186	980	40	8	1.
Kiel Wirtschafts-Warte (Monatszeitschrift für Beamte, sonstige Festbejohdete und freie Berufe)	10 500	12	46	6	℞	291,60	35	92	I	A	405	279	2430	36	5	1.
Leinf. a. d. Pegnitz Rundschau der Bayerischen Beamtenbank (Mitteilungsblatt der Bayerischen Beamtenbank e.G.m.b.H., Nürnberg)	4 375	17	46	4	℞	184,96			I		272	190	1088	48	5	15.
Mannheim Rundschau der Badischen Beamten-Bank, Bezirksausgabe III Mannheim (umfasst Unterbaden) * nur in Gef.-Ausg. Sa.-Pr. siehe Karlsruhe, Gef.-Ausg.	16 300	8	22	8	℞	172,80	*	93	I	A	270	192	2160	34	10	5.
Potsdam Allgemeine Deutsche Pensionär-Zeitung (Mitteilungsblatt des Reichsverbandes der Ruhe- u. Wartelandsbeamten u. Hinterbliebenen e. V.)	6 300	10	22	9	℞	256,50			I	A	285	209	2565	36	5	5. 20.
Stendal Beamten-Rundschau (Mitteilungsblatt der Beamten-Spar- und Darlehnskasse)	2 700					40,—			I	D	240	185		11		1.

Ercheinungsort und Name der Zeitschrift	Durch- schnitts- auflage des II. Diertel- jahres 1936	Anzeigenteil				Textteil		Nachsch.		Gehspiegel			Autotypien (Linienab)	Ausgleichs- zone vorher	Erscheint	
		mm-Preis Pf	Spaltenbr. mm	Spaltenzahl	Grundschrift	Seiten- preis RM	mm-Preis Pf	Spaltenbr. mm	Matstoffel	Mengenstoffel	Höhe mm	Breite mm				mm-Duhalb
18. Film- und Photo-Zeitschriften																
Berlin Der Bildwart Filmmwelt (Das Film- und Foto-Magazin) Kilnwoche (Illustrierte Filmzeitschrift mit Phototeil) Der Kino-Amateur (Monatschrift für Liebhaber-Kinematographie) Kleinfilm-Foto (Hefte für Kleinfilmphotographie u. Projektion) Die Linse (Monatschrift für Photographie und Kinematographie) Photofreund (Halbmonatschrift für Freunde der Photographie) Photographie für Alle (Zeitschrift für alle Zweige der Photographie)	123 566 41 538 2 466 8 000 7 000 6 500 5 050	35 15	22 22	8 8	N N	756,— 324,— 100,— 150,— 140,— 150,— 140,—	175 75	90 93	I I	B B	270 270	191 190	2160 2160	2 2	12 8	Dr Mi
Chemnitz Film-Illustrierte Dieckmann a. Humbersee Das Raumbild	5 885	5	46	4	N	56,—	20	95	I	A	280	200	1120	60	4	Za
Dresden Dresdner Filmpost (Illustrierte sächsische Wochenschrift für Film und Unterhaltung)	1 780	10	46	6	P	252,—	40	90	I, II	A	420	280	2520	30	1	Dr
Halle a. d. Saale Film für Alle (Monatschrift für Amateur-Kinematographie) Foto-Beobachter (Monatschrift f. Amateurfotografen) Fotografische Rundschau (Organ des Verbandes Deutscher Amateurfotografen-Vereine und Österreichischer Amateurfotografen-Vereine)	1 675 20 896 4 020		64 59	2 2		120,— 160,—			I I	D D	200 180	129 118		60 54	8 18	10. 1.
Hamburg Die Liebhaber-Photographie (Bundesorgan des Gau-Niedersachsen des Verbandes Deutscher Amateur-Photographenvereine). Kupfertiefdruck-Beilage des Hamburger Fremdenblattes	115 769	49	46	8	N	2010,96	235	70	I	B	513	373	4104	2		swals
Bad Sarzburg Die Fotografie mit RolleiFlex und RolleiCORD (in englischer Sprache) Die Foto-Echau (Monatszeitschrift f. Amateurfotografen)	6 000 16 666					150,— 300,—			I I		217 325	178 240		60 15	21	vi * 25.
Stuttgart Das Epistolop (Die Karte des Wissens in Bildern) * I., III., V., VII., IX., XI.	1 326					38,—			I	D	140	105		54		i 6 **

19.

Jugend-Zeitschriften

Berlin Deutsche Sportjugend siehe Gruppe 27 Jugend und Heimat. Die Jugendherberge (Organ des Reichsverbandes für Deutsche Jugendherbergen) Jung-Roland (Monatschrift für die Schulgruppen des B.D.M.) Roland-Blätter (Monatschrift des B.D.M. für die ältere deutsche Jugend)	174 356 461 666 78 333	40	22	8	N	832,— 580,— 320,—	210	90	I I I	A D D	260 190 190	186 122 139	2080	54 25 48	15 14	1. 1. H. S. M
Dresden Junger Wille (Kampfbblatt der sächsischen Jugend)	19 660	26	22	8	N	530,40			I	A	255	186	2040	40	10	15.
Düsseldorf Die niederrheinische Fanfare (Kampfbblatt der Hitler-Jugend des Gebietes Ruhr-Niederrhein. Amtl. Jugendpflegeorgan der Regierung Düsseldorf), Ausgabe Gebiet Düsseldorf-Grenzland Sa.,Pr. siehe Essen, Gef.-Ausg.	8 316	16	22	8	P	335,36	100	85	I	B	262	186	2096	48	18	1.
Essen a. d. Ruhr Die niederrheinische Fanfare (Kampfbblatt der Hitler-Jugend des Gebietes Ruhr-Niederrhein. Amtl. Jugendpflegeorgan der Regierung Düsseldorf), Gesamtausgabe Bezirksausg.: Ausg. Gebiet Düsseldorf-Grenzland, Gebiet Essen Gebiet Wuppertal, Wuppertal-Elberfeld	29 126	22	22	8	P	461,12	200	85	I	B	262	186	2096	48	18	1.
Die niederrheinische Fanfare (Kampfbblatt der Hitler-Jugend des Gebietes Ruhr-Niederrhein. Amtl. Jugendpflegeorgan der Regierung Düsseldorf), Ausgabe Gebiet Essen Sa.,Pr. siehe Gef.-Ausg.	15 073	16	22	8	P	335,36	100	85	I	B	262	186	2096	48	18	1.
Hannover Das Deutsche Mädel (Zeitschrift des Bundes Deutscher Mädel in der NS) Siehe Anzeige S. 109	211 850	60	22	8	N	1281,60			I	B	267	190	2136	7	16	1.
Karlsruhe/Bad. Die Volksjugend	40 686	15	22	12	N	756,—	100	88	I	A	420	288	5040	30		m 1 x
Kassel Die Fanfare (Hitler-Jugend-Zeitung für das Gebiet Kurheffen), Ausgabe Gebiet Kurheffen Sa.,Pr. siehe Köln, Gef.-Ausg.	7 117	16	22	16	P	1254,40	100	70	I	B	490	373	7840	30	8	1.
Kiel Die Nordmark-Jugend (Kampfbblatt der Hitler-Jugend im Gebiet 6 Schleswig-Holstein/Hamburg)	16 175	24	46	8	P	609,12	120	68	I	B	423	279	2538	30	10	1. 15.

Erscheinungsort und Name der Zeitschrift	Durchschnitts- auflage des II. Viertel- jahres 1936	Anzeigenteil				Textteil		Nachlaß		Gesamtpiegel			Autotypier (Zinnsatz)	Ausgaben- Zuge vorher	Erfolgt
		mm-Preis Rpf	Spaltenbr. mm	Spaltenzahl	Grundpreis R.M.	mm-Preis Rpf	Spaltenbr. mm	Maßst. d. Hefen	Mengenmaß	Höhe mm	Breite mm	mm-Durchst.			
Koblenz Die Fanfare (Hitler-Jugend-Zeitung für das Gebiet Westmark), Ausgabe Gebiet Westmark Sa.-Pr. siehe Köln, Gef.-Ausg.	5 566	16	22	16	1254,40	100	70	I	B	490	373	7840	30	8	1.
Köln Die Burg (Monatsschrift katholischer Jugend, Unterklassen höherer Schulen)	7 233				100,—			I	D	190	118		48	20	15.
Die Fanfare (Hitler-Jugend-Zeitung für die Gebiete Mittel- rhein, Westmark, Hessen-Nassau, Kurhessen), Gesamtausgabe Bezirksausg.: Ausg. Gebiet Hessen-Nassau, Wiesbaden, Gebiet Kurhessen, Kassel, Gebiet Mittelrhein, Köln, Gebiet Westmark, Koblenz	64 893	32	22	16	2508,80	200	70	I	B	490	373	7840	30	8	1.
Die Fanfare (Hitlerjugend-Zeitung für das Gebiet Mittelrhein), Ausgabe Gebiet Mittelrhein Sa.-Pr. siehe Gef.-Ausg.	20 000	16	22	16	1254,40	100	70	I	B	490	373	7840	30	8	1.
Leipzig Haus Kunterbunt (Illustrierte Jugendzeitschrift der Leipziger Neuesten Nachrichten)	156 147				480,—				D	185	130				14 fol
Jambo (Schulungsheft der Schulabteilung der Deutschen Koloni- al-Gesellschaft) * 10. Jan., 25. Juni, 18. Aug.	12 225		63	2	96,—			I	D	200	126		48	42	5.*
Die Spielschar (Amtl. Zeitschrift für Feier- u. Freizeitgestaltung, Amtl. Organ der Reichsjugendführung)	7 425				120,—			I	D	200	134			10	1.
München Die HJ. (Das Kampfblatt der Hitler-Jugend)	73 280	10	22	12	494,40	50	68	I	B	412	285	4944	36	8	Sa
Das Junge Deutschland (Amtl. Organ des Jugendführers des Deutschen Reiches)					200,—			I	D	186	117		54	15	1.
Morgen (Nationalsozialistische Jungenblätter)					250,—			I	D	185	126		48	15	1.
Wille und Macht (Führerorgan der nationalsozialistischen Jugend)					200,—			I	D	177	126		30	8	1. 15.
Wolfsangel (Zeitschrift für die Deutsche Kinderschar)	25 333				160,—			I	D	189	112		48	20	1.
Münster/Weist. Unsere Fahne (Zeitschrift der westfälischen Hitler-Jugend. Organ des Landesjugendamtes Westfalen und der Gebietsführung der Hitler-Jugend Westfalen)	13 000	22	22	8	457,60			I	B	260	190	2080	48	14	15.
Stuttgart Der Gute Kamerad (Illust. Jungenzeitschrift)	7 569	15	22	7	266,70			I, II	A	254	171	1778	48	20	Mi
Reichsturmjähne (Kampfblatt der Schwäb. Hitler-Jugend) * 1. u. 3. Sa. i. Mo.	46 217	8	22	12	403,20	35	68	I	A	420	279	5040	34	6	*
Wir Mädels (Illustrierte Zeitschrift für Sport und Kameradschaft, Fröhlichkeit und ernstes Wissen)	6 669	15	22	7	226,70			I, II	A	254	171	1778	48	20	Mi
Weimar Der Sturmtrupp (Hitler-Jugend-Zeitschrift des Gebietes 17 Thüringen) * 54 mm br. 60 Rpf.	17 800	16	22	8	339,20	90	84*	I	B	265	186	2120	48	10	1.
Wiesbaden Die Fanfare (Hitler-Jugend-Zeitung für das Gebiet Hessen- Nassau), Ausgabe Gebiet Hessen-Nassau Sa.-Pr. siehe Köln, Gef.-Ausg.	32 210	16	22	16	1254,40	100	70	I	B	490	373	7840	30	8	1.
Wuppertal-Eberfeld Die niederheinische Fanfare (Kampfblatt der Hitler-Jugend des Gebietes Ruhr-Niederhein. Amtl. Jugendpflegeorgan der Regierung Düsseldorf), Ausgabe Gebiet Wuppertal Sa.-Pr. siehe Essen, Gef.-Ausg.	5 737	16	22	8	335,36	100	85	I	B	262	168	2096	48	18	1.

20. Literatur-Zeitschriften

Ausbach/Mfr. Die Scholle (Monatshefte für aufbauende Arbeit in Erziehung und Unterricht)	über 6 900				98,—					D	205	130		60	8	1.
Berlin Der Braune Reiter (Offizielles Mitteilungsblatt des Braunen Buch-Ringes)	58 933	30	22	7	510,30			I	A	243	166	1701	1	14	1. 16.	
Deutsche Literaturzeitung (Wochenschrift für Kritik der inter- nationalen Wissenschaft)	2 500		66	2	80,—			I		212	135		48	10	Sa	
Das Deutsche Wort und die große Übersicht	3 500				120,—			I, II	D	185	112		48	7	1. 15.	
Edart (Dichtung, Volkstum, Glaube)	1 800	7	22	5	68,—			I		194	116	970		15	1.	
Die Neue Rundschau	4 000				140,—			I	D	198	165		54		G. d. M.	
Der Türmer (Deutsche Monatshefte)	16 100	20	22	6	264,—			I	A	220	199	1320	48	21	1.	
Weltliteratur (Romane, Erzählungen und Gedichte aller Zeiten und Völker)	6 000	15	22	8	312,—			I	A	260	186	2080		14	1.	
Braunschweig Westermanns Monatshefte	30 558	45	22	6	607,50			I	A	225	140	1350	48		20.	
Glückstadt/Solst. De Selbstboom																
Hamburg Die Spirale (Huttenruf. Deutsch-völkische Zeitschrift)		20	46	4	224,—			I	B	280	202	1120	30	4	1. 15.	
Zeitstadt über Schwab./Bez. Kassel Monatsblätter des Literarischen Bundes (Organ des Literarischen Bundes deutscher Frauen) * etwa 8 wöchl.	350				32,—			I	D	220	145		34		3 wöchl.*	
Köln Die Literatur. Beilage der Kölnischen Zeitung * Ausg. nur von Buchverlegern	38 901	20*	22	15	1608,—	100*	68	I	C	536	365	8040	25	2	Sa	

Siehe Anzeige S. 129

Erscheinungsort und Name der Zeitschrift	Durchschnitts- auflage des II. Viertel- jahres 1936	Anzeigenteil				Seiten- preis R.M.	Textteil		Nachlaß		Satzspiegel			Autotypen (Zweizeilen)	Vergleichsmaß Lage vorher	Ersteint
		mm-Preis Rpf.	Spaltenbr. mm	Spaltenzahl	Grundschritt		mm-Preis Rpf.	Spaltenbr. mm	Zeilenzahl	Mengenheft	Höhe mm	Breite mm	mm-Staffel			
Leipzig Deutscher Bücherfreund (Monatsschrift für Volk und Buch) Die Neue Literatur	5 000 3 980	5	22	5	℔	45,30 96,—	30	112	I I	A D	180 200	116 125	900	60	11 10	1. 1.
Marckleeberg bei Leipzig Der Bücherwurm (Monatshft für Bücherfreunde)	3 500					100,—			I		175	115		25		j 6 ×
München Hochland (Katholische Monatsschrift für alle Gebiete des Wissens, der Literatur und Kunst)	7 566	15	22	6	℔	198,—			I	A	220	139	1320	48	12	1.
Schwerin/Müßlg. Monatshfte Mecklenburg-Vöbek (Amtl. Mitteilungen für Kultur- u. Heimatpflege der Gauleitung Mecklenburg-Vöbek der NSDAP)	2 283		32	4		100,—			I	D	215	135		54	15	1.
Stuttgart Die Literatur (Monatsschrift für Literaturfreunde) Weltstimmen (Menschen, Bücher, Schicksale in Umrisen)	2 800 6 698					144,— 160,—			I I	D D	224 220	142 140		60 48	10 14	1. 1.
Wuppertal-Ronsdorf Meine Heimat siehe Gruppe 4																

21. Zeitschriften der nationalen Organisationen

Erscheinungsort und Name der Zeitschrift	Durchschnitts- auflage des II. Viertel- jahres 1936	Anzeigenteil				Seiten- preis R.M.	Textteil		Nachlaß		Satzspiegel			Autotypen (Zweizeilen)	Vergleichsmaß Lage vorher	Ersteint
		mm-Preis Rpf.	Spaltenbr. mm	Spaltenzahl	Grundschritt		mm-Preis Rpf.	Spaltenbr. mm	Zeilenzahl	Mengenheft	Höhe mm	Breite mm	mm-Staffel			
Berlin Der Arbeitsmann (Amtl. Organ des Reichsarbeitsdienstes) Deutsches Adelsblatt (Zeitschrift der Deutschen Adelsgenossen- schaft für die Aufgaben des christl. Adels) Deutscher Franzerbund (Nachrichtenblatt für alle Franzer) Deutscher Jägerbund (Nachrichtenblatt für alle Vereine ehem. maliger Jäger und Schützen der deutschen Armee) Deutsche Kolonialzeitung zugleich Brücke zur Heimat (Monats- schrift des Reichskolonialbundes) Deutsche Kriegsoferversorgung (Monatsschrift d. Frontsoldaten u. Kriegsofver der Nationalsozialistischen Kriegsoferversor- gung e. V.) * 1125 Siehe Anzeige S. 31	65 000 10 969 2 100 10 000 30 000 1623 500	30 20 5 15 16 250	22 22 46 22 22 22	12 8 4 12 8 6	℔ ℔ ℔ ℔ ℔ ℔	1483,20 432,— 52,— 720,— 345,60 3375,—	150 120 10 75 96 *	68 93 93 87 92 72	I I I I I, II I	B A A A A A	412 270 260 400 270 225	280 190 186 279 197 148	4944 2160 1040 4800 2160 1350	36 48 80 24 54 2	5 5 15 8 10	So Sn 25. 1. 15. 1. M. d. W.
Deutsche Marine-Zeitung Deutsche Pionier-Zeitung (Organ d. Waffenringes Deutscher Pioniere) Der Heimkehrer (Bundeszeitshr. d. Reichsvereinigung ehem. Kriegsgefangener e. V.) Kameradschaftsführer (Monatsschrift des Reichskriegerbundes) Kolonial-Post (Amtl. Organ des deutschen Kolonialkriegerbundes) Landesverband Berlin-Brandenburg des Reichsverbandes Deut- scher Offiziere (Nachrichtenblatt) M. O. V. Nachrichten aus Luw und See (Nachrichtenblatt des Marine-Offizierverbandes) Siehe Anzeige S. 29 Die Räder (Illustrierte Zeitschrift der Technischen Nothilfe) Reichs-Offizier-Bund E. V. Nachrichtenblatt Reichsverband Deutscher Offiziere (Amtliche Zeitschrift des Reichsverbandes Deutscher Offiziere)	4 000 37 000 6 500 6 816 6 000 4 750 20 750 4 533 10 000	20 20 12 15 15 4 10 10 18	22 22 46 22 22 22 40 22 22	8 8 4 8 8 7 4 8 8	℔ ℔ ℔ ℔ ℔ ℔ ℔ ℔ ℔	408,— 55,— 144,— 129,60 342,— 61,60 240,— 216,— 396,—	160 90 90 50 90 25 75 75 100	90 90 90 93 98 81 93 93 98	I I I, II I I I I I I	A A D A A A D A A	255 255 190 270 285 220 252 270 275	186 186 110 186 200 162 166 196 195	2040 2040 1080 2280 1540 2160 2160 2200	48 10 30 45 30 34 40 48 28	15 10 8 6 6 4 10 6 6	1. 1. 15. 1. m 1 × 23. 5. 1. 15. 1. 16. 1. 5. 15. 25.
Weiter gen Osten (Blatt der Kameraden Schlageters, Traditions- zeitschrift d. ehem. Vaitinumer, Freikorps-, Grenzschutts, Selbstschutts- u. Ruhrkämpfer sowie der Rhein- u. Ruhr- gefangenen) Das Schwarze Korps (Zeitung der Schutzstaffeln der NSDAP, Organ der Reichsführung SS) Die Sirene Siehe Anzeige S. 17 Der Sturm (Die Zeitung der Wehrgemeinschaft) Wache am Brandenburger-Tor (Nachrichtenblatt der Kamerad- schaft ehem. Westfrontkämpfer e. V.)	4 300 305 342 354 099 über 100 000 3 526	60 50 35 17	22 22 22 22	12 12 12 12	℔ ℔ ℔ ℔	320,— 2966,40 1600,— 1743,— 867,—	400 200 80	68 68 90	I I I	B B A	412 320 425	280 232 279	4944 3200 5100	36 36 30	8 6 3	M. d. W. So 14 tag 1. 15. 10. 25.
Bielefeld Gaublatt der NS-Frauenchaft und des Deutschen Frauenwerkes Westfalen-Nord siehe Gruppe 3 Der Kamerad (Monatsblatt des Kreisverbandes Bielefeld im Deutschen Reichskriegerbund (Kriehhäuferbund e. V.)		10	46	4	℔	100,—			I	A	250	186	1000	56	6	1.
Braunschweig Nachrichtenblatt der Kameraden des ehemaligen Braunschweigi- schen Infanterie-Regiments 92 Niedersächsische Soldaten-Zeitung (Verordnungsblatt f. d. Lan- desverband Niedersachsen im Deutschen Reichskriegerbund Kriehhäufer)	1 900 12 000	13 15	46 46	4 4	℔ ℔	140,40 163,20			I I, II	A A	270 272	186 186	1080 1088	54 54	3 3	j 6 × 1.
Breslau Nachrichtenblatt der Breslauer Krieger-Kameradschaft	5 123	8	22	8	℔	179,20			I	A	280	197	2240	34	6	1.
Celle Alte Kameraden (202. S.-D., Nachrichtenblatt der Regiments- vereine 411, 412, 406 und 408)	1 082	5	22	8	℔	108,—	25	90			270	185	2160	20	6	1.
Chemnitz Sächsische Kriegerzeitung (Amtl. Zeitschrift des Landesverbandes Sachsen des Reichskriegerbundes), Ausgabe B Kreishaupt- mannschaften Chemnitz-Zwickau * nur über Gef.-Ausg. Sa.-Pr. siehe Dresden, Gef.-Ausg.	26 006	10	22	8	℔	228,80	*	93	I	B	286	196	2288	40	7	10. 24.

Erscheinungsort und Name der Zeitschrift	Durchschnitts- auflage des II. Viertel- jahres 1936	Anzeigenteil				Textteil		Nachlaß		Gehspiegel			Autotypen (Vintenabf.)	Angezeichnete Tage vorher	Erfolgt	
		mm-Preis Rpf	Spaltenbr. mm	Spaltenzahl	Grundfläche	Seiten- preis RM	mm-Preis Rpf	Spaltenbr. mm	Maßstab	Mengenstaffel	Höhe mm	Breite mm				mm-Druck
Dießen a. Ammersee Der Gleichschritt (Halbmonatschrift vom Wollen u. Schaffen der jungen Nation)	9 251	20	22	6	R	282,—	80	72	I	A	235	147	1410	46	10	1. 15.
Dresden Junger Wille siehe Gruppe 19 Kameradenhilfe (Monatsblatt des deutschen Frontsoldatentums)	6 000	7,5	22	11	R	346,50	40	90	I	A	420	271	4620	48	8	20.
Sächsische Kriegerzeitung (Amtl. Zeitschrift des Landesverbandes Sachsen des Deutschen Reichskriegerbundes), Gesamtausgabe Bezirksausg.: Ausg. A Kreishauptmannschaften Dresden-Bautzen, Ausg. B Kreishauptmannschaften Chemnitz-Zwickau, Ausg. C Kreishauptmannschaft Leipzig Bei Ausg. nur in 2 Ausg. mm 15 Rpf.	75 006	20	22	8	R	457,60	120	93	I	B	286	196	2288	40	7	10. 24.
Sächsische Kriegerzeitung (Amtl. Zeitschrift des Landesverbandes Sachsen des Deutschen Reichskriegerbundes), Ausgabe A Kreishauptmannschaften Dresden-Bautzen * nur über Ges. Ausg. Sa.-Dr. siehe Ges. Ausg.	31 000	10	22	8	R	228,80	*	93	I	B	286	196	2280	40	7	10. 24.
Sächsische Landesblätter des Reichsbundes Deutscher Offiziere mit Nachrichtenblatt der Sächsischen Regiments-Vereinigungen	2 380	24	46	4	P	249,60	70	90	I	D	260	186	1040	54	7	8. 22.
Die Standarte (Kameradschaftsblätter d. Standarte 100) . . .	9 333					256,—			I	D	265	185		48		m 1x
Der Vorposten (Mittelungsblatt der Gauleitung Sachsen der NSDAP Gauhochschulungsamt)	6 000					100,—				D	180	110		40		m 1x
Düsseldorf Edelweiß (Zeitschrift für Gebirgsartillerie u. Infanterie-Geschützbatterien)	2 500	6	46	4	G	64,80	15	93	I	A	270	190	1080	54		i 4x
Die niederheinische Fanfare siehe Gruppe 19																
Eilenburg/Prov. Sa. Die Garde (Amtl. Organ sämtlicher Garde-Verbände Deutschlands)	1 600		46	4		255,—			I	D	260	186		54	7	1. 11. 21.
Effen a. d. Ruhr Die niederheinische Fanfare, Ausgabe Gebiet Effen, siehe Gruppe 19																
Frankfurt a. Main N. S.-Briefe (Schulungsblätter der NSDAP im Rhein-Main-Gebiet)	36 217		43	4		320,—			I	D	255	185		48	10	1.
Gießen Kurpfälzer Kamerad (Organ des Landesverbandes Kurpfalz d. Deutschen Reichskriegerbundes Kyffhäuser)	36 450	15	46	4	P	153,—	45	90	I	A	255	186	1020	36	4	1. 15.
Hamburg GauNachrichten (Amtl. Mitteilungsblatt der NSDAP = Gau Hamburg u. sämtlicher Gliederungen u. Organisationen), Gesamtausgabe Bezirksausg.: Kreisblatt Barmbeck-Nord (Ausf. 3825), Barmbeck-Süd (Ausf. 3500), Billwärder-Ausschlag-Vorsfelde (Ausf. 5000), Eilbek-Hamm (Ausf. 4700), Eimsbüttel-Nord (Ausf. 2500), Eimsbüttel-Süd (Ausf. 2500), Eppendorf-Norden (Ausf. 4800), Hamburg-Land (Ausf. 4650), Hammerbrook-St. Georg (Ausf. 3700), Nothbaum-Harvestehude (Ausf. 3200), Horn-Hamm-Süd (Ausf. 2000), Immentadt (Ausf. 2800), St. Pauli (Ausf. 2450), Uhlenhorst-Hohenfelde (Ausf. 3775), Winterhude (Ausf. 4000) * Bei Ausg. in einer Ausg. je mm 10 Rpf, im Textteil je mm 40 Rpf, in 2 Ausg. nach Wahl mm 15 Rpf, im Textteil mm 50 Rpf, in 3 Ausg. nach Wahl mm 20 Rpf, im Textteil mm 75 Rpf	54 300	60	46	4	R	715,20	200	60	I	A	298	186	1192	24	5	1. 15.
Der Fanjeat (Norddeutsche Soldatenzeitung, Wochenzeitung aller Frontkämpfer u. jungen Soldaten d. Heeres, d. Kriegsmarine u. d. Luftwaffe)	4 585	16	46	6	P	410,88	40	93	I	A	428	281	2568	30	2	3r
Nachrichtenblatt des Reichsverbandes Deutscher Offiziere e. V. Landesverband Hanfa	3 700	4	46	4	P	40,—	12	93	I	A	250	186	1000	48	10	1.
Seefahrt ist rot (Nationalsozialistische illustrierte Zeitschrift der Deutschen Seefahrer. Parteiamtliches Nachrichtenblatt der Leistung der Auslands-Organisation der NSDAP, Amt Seefahrt)	25 000		90	2		248,—			I		260	185		48		m 1x
Hannover Deutsche Kraftfahrt (Das Organ des Nationalsozialistischen Kraftfahr-Korps) Siehe Anzeige S. 105 Das Deutsche Mädel siehe Gruppe 19	119 216		46	4		1500,—			I, II	D	266	186		48	12	8. 22.
Harburg-Wilhelmsburg Niederachsen-Stürmer Siehe Anzeige S. 110	5 477	8	46	6	P	204,—	15	70	I	A	425	280	2550	48	1	3a
Hof a. d. Saale Der Kriegsblinde (Zeitschrift der Fachabteilung Bund erblindeter Krieger e. V. in der NSDAP)	5 000	12	22	6	P	158,40	60	72	I	B	220	148	1320	48	20	10.
Jena Der politische Brief	35 000	15	22	8	P	312,—	100	75	I	B	260	186	2080	40	10	15.
Karlsruhe/Bad. Badische Kriegerzeitung (Amt. Blatt d. Deutschen Reichskriegerbundes Kyffhäuserbund e. V. Landesverband Baden) Der badische Leibdragoner (Blätter zur Pflege der Kameradschaft unter den ehem. bad. Leibdragonern) Die Volkjugend siehe Gruppe 19	18 666	12	22	8	P	240,—	60	93	I	B	250	186	2000	34	5	20
	600	8	46	4	R	89,60			I	D	280	200	1120	48	6	1.
Kassel Die Fanfare, Ausgabe Gebiet Kurhessen, siehe Gruppe 19 N. S.-Mitteilungsblatt des Gauamtes für Kommunalpolitik für den Gau Kurhessen																
Kiel Der Frontsoldat erzählt (Zeitschrift für Tradition und Kameradschaft) Die Nordmark-Jugend siehe Gruppe 19	35 000	30	46	4	P	300,—			I	A	250	188	1000	46		14 tgl

Erscheinungsort und Name der Zeitschrift	Durchschnitts- aufgabe des II. Viertei- jahres 1936	Anzeigenteil				Textteil		Nachtrag		Sahspiegel			Autotypen (Zitieren)	angelegentlich Tage vorher	Erscheint
		mm-Preis Rfl.	Spaltenbr. mm	Spaltenzahl	Grundschrift	Seltenpreis RM	mm-Preis Rfl.	Spaltenbr. mm	Blattzahl	Mengenblätter	Höhe mm	Breite mm			
Koblenz															
Die Fanfare, Ausgabe Gebiet Westmark, siehe Gruppe 19															
Köln															
Die Fanfare, Bezirksausgabe Gebiet Hessen-Nassau s. Gruppe 19															
Die Fanfare, Bezirksausgabe Gebiet Kurhessen siehe Gruppe 19															
Die Fanfare, Ausgabe Gebiet Mittelrhein siehe Gruppe 19															
Die Fanfare, Bezirksausgabe Gebiet Westmark siehe Gruppe 19															
Leipzig															
Deutsche Reiter-Zeitung (Organ des Waffeninges der deutschen Kavallerie)	9 800		46	4		200,—									1.
Sächsische Kriegerzeitung (Mittl. Zeitschrift des Landesverbandes des Deutschen Reichskriegerbundes Ausgabe C Kreisgauhauptmannschaft Leipzig)	18 000	10	22	8	℞	228,80	*	93		I	B	286	196	2288	40 7 10. 24.
<i>* nur über Gef.-Ausg.</i>															
<i>Sa.-Pr. siehe Dresden, Gef.-Ausg.</i>															
Lübeck															
Nachrichtenblatt des 162er-Bundes	1 535		45	4		96,—									1.
Verbandsblatt des Kreisverbandes Lübeck des Deutschen Reichskriegerbundes (Ryffshäuserbund e. V.)	6 180		44	4		80,—									1.
München															
Bayerische Kriegerzeitung (Zeitschrift für die Bayerischen Landesverbände des Deutschen Reichskriegerbundes Ryffshäuser)	49 000	16	22	8	℞	366,08									14 tagl
Die Bewegung siehe Gruppe 9															
Der Einser (Nachrichtenblatt der Kameradschaft des ehem. 1. Bayerischen Infanterie-Regiments König)	1 800	9	46	4	℞	90,—	20	92							1.
Der Frontkrieger															
Die NZ siehe Gruppe 19															
Das Junge Deutschland siehe Gruppe 19															
Mitteilungsblatt Kreis München der NSDAP	30 000	12	22	8	℞	244,80	100	90							28 2 Mi
Morgen siehe Gruppe 19															
Nationalsozialistisches Bildungswesen (Erziehungswissenschaftliche Monatschrift des Hauptamtes für Erzieher bei der Reichsleitung der NSDAP)	60 667	10	22	12	℞	200,— 494,40	50	68							15 15 tw 4 x
Niederrheinische SL Gruppenbeilage 3 zu der SL-Mann															
<i>Siehe Anzeige 4. Kartonblatt</i>															
Niedersächsischer SL Gruppenbeilage 4 zu der SL-Mann	*38 032	10	22	12	℞	494,40	50	68							14 tagl
<i>* einchl. Nordier SL Gruppenbeilage 6 Siehe Anzeige 1. Kartonblatt</i>															
Nordsee SL (Trugig u. blank), Gruppenbeilage 6 zu der SL-Mann	*38 032	10	22	12	℞	494,40	50	68							tw 3 x
<i>* einchl. Niedersächsischer SL Gruppenbeilage 4</i>															
<i>Siehe Anzeige 4. Kartonblatt</i>															
NS-Frauen-Warte siehe Gruppe 3															
Ostlands SL (Die Wacht im Osten), Gruppenbeilage 5 zu Der SL-Mann	21 547	6	22	12	℞	296,64	30	68							14 tagl
<i>Siehe Anzeige 4. Kartonblatt</i>															
Pommerscher SL Gruppenbeilage zu Der SL-Mann		6	22	12	℞	296,64	30	68							14 tagl
<i>Siehe Anzeige 4. Kartonblatt</i>															
Sachsens SL Gruppenbeilage 1 zu Der SL-Mann	54 698	10	22	12	℞	494,40	50	68							8 tagl
<i>Siehe Anzeige 4. Kartonblatt</i>															
Der SL-Führer (Zeitschrift der SL-Führer der NSDAP)	32 876					200,—									m 1 x
Der SL-Mann (Kampfbld der Obersten SL-Führung der NSDAP)	454 320	80	22	12	℞	3955,20	400	68							14 Σn
<i>Siehe Anzeige 4. Kartonblatt</i>															
Die schwere Artillerie (Zeitschrift und Nachrichtenblatt des Waffeninges der deutschen Schwere Artillerie)	6 923	12	46	4	℞	125,76									10 1.
Der westfälische SL-Mann. Gruppenbeilage 2 zu der SL-Mann	52 832	10	22	12	℞	494,40	50	68							14 tagl
<i>Siehe Anzeige 4. Kartonblatt</i>															
Wille und Macht siehe Gruppe 19															
Münster/Weitt.															
Unsere Fahne siehe Gruppe 19															
Mürnberg															
Nachrichtenblatt der Kameradschaft ehem. 7. Bayer. Landw.-D.-M.	550		50	4		22,—									i 6 x
Pölit/Bom.															
Nachrichten-Blatt des Bundes ehemaliger 49er	443	5	46	4	℞	60,48	10	90							1.
Potsdam															
Der Brandenburger Frontkämpfer (Monatschrift für Tradition und Wehrziehung)	2 533					81,60									7 1
Die Deutsche Feldartillerie (Organ d. Waffeninges d. ehem. Deutschen Feldartillerie, Berlin)	1 200	8	46	4	℞	86,40	20	95							5 15.
Deutscher Trainbund e. V. Bundeszeitung. (Zeitschrift für die Angehörigen des Deutschen u. Österreichischen Train)	1 500	8	46	4	℞	86,40	20	95							11 1.
Nachrichtenblatt Berliner Kriegerkameradschaften im Landesverband Berlin-Brandenburg	32 000	15	22	8	℞	312,—	66	88							10 1.
Soldatenbund (Halbmonatschrift des Soldatenbundes e. V.)	175 333	15	22	8	℞	936,—									10 5. 20.
Radepuhl 2															
Mitteilungsblatt der Sächsischen Kriegerkameradschaften zu Radepuhl und Umgegend (Organ des Landesverbandes des Deutschen Reichskriegerbundes [Ryffshäuserbund] e. V.)	920					10,—									2 (S. d. M)
Rastatt/Wad.															
Der 40er															
Rosenheim															
Der Leibter (Organ des Zentralverbandes der Kameradschaften des ehem. Kgl. Bayer. Inf.-Leib-Regiments)	5 766	8	46	4	℞	96,—	20	95							5 1.
Der Bionier (Monatschrift für die ehemaligen Angehörigen des kgl. Bayer. Ingenieurkorps)	4 207	8	46	4	℞	96,—	20	95							5 1.
Schweidnitz															
Zehner-Bund-Zeitung (Organ von 13 im Zehnerbund zusammengeschlossenen Regim.-Vereinen)	1 300	4	46	4	℞	39,20	10	96							5 1.
Stettin															
Die Parole (Mitteilungsblatt der NSDAP Kreis Groß-Stettin)	12 000					96,—									25 10 M. d. M

Erscheinungsort und Name der Zeitschrift	Durchschnitts- auflage des II. Viertel- jahres 1936	Anzeigenteil				Textteil		Nachsch.		Satzspiegel			Autotypen (Zinnsatz)	Ausgezeichnete Lage vorher	Erfolgt	
		mm-Preis Rfl.	Spaltenbr. mm	Spaltenzahl	Grundfläche	Seiten- preis RM	mm-Preis Rfl.	Spaltenbr. mm	Maßstab	Mengenstaffel	Höhe mm	Breite mm				mm-Durchs.
Stuttgart Die F-Flagge siehe Gruppe 204 Reichsturmflagge siehe Gruppe 19 Württembergisch-Hohenzollerische Kriegerzeitung (Amtl. Organ des Deutschen Reichskriegerbundes [Krieffhäuferbund] e. V. Landesverband Württemberg-Hohenzollern)	64 369	14	22	8	92	296,80	60	88	I	A	265	197	2120	25	6	So
Weimar Der Sturmtrupp siehe Gruppe 19																
Wiesbaden Die Fanfare, Ausgabe Gebiet Hessen-Rassau, siehe Gruppe 19 Soldatenhort	6 000		60	3		80,—					280	205		48	3	10. 20.
Wuppertal-Elberfeld Die niederrheinische Fanfare, Ausgabe Gebiet Wuppertal, siehe Gruppe 19																
Würzburg Der 9er (Nachrichtenblatt f. alle ehemal. Angehörigen des Königl. bayer. 9. Infanterie-Regts. Wehre) * am 1. d. J.	1 600					64,—					240	168		40	15	*

22. Zeitschriften für Rassen- und Sippenforschung

Erscheinungsort und Name der Zeitschrift	Durchschnitts- auflage	Anzeigenteil				Textteil		Nachsch.		Satzspiegel			Autotypen (Zinnsatz)	Ausgezeichnete Lage vorher	Erfolgt	
		mm-Preis Rfl.	Spaltenbr. mm	Spaltenzahl	Grundfläche	Seiten- preis RM	mm-Preis Rfl.	Spaltenbr. mm	Maßstab	Mengenstaffel	Höhe mm	Breite mm				mm-Durchs.
Dresden Mitteilungen des Roland (Verein für Sippenforschung und Wappenkunde e. V. Sitz Dresden) * j. 4-6 x	1 000					60,—				D	252	177		40		*
Görlitz Praktische Forschungshilfe. Umschlagbeilage zum Archiv für Sippenforschung (Zuchblatt des Volksbundes der deutschen sippenkundlichen Vereine e. V.)	15 000	7,5	22	6	92	90,—			I		200	139	1200	48	10	15.
Seiligenbeil Altpreussische Geschlechterkunde (Blätter des Vereins f. Familien- forschung in Ost- u. Westpreußen)	400					80,—			I	D	185	118		20		vi 1 x
Leipzig Neues Volk (Blätter des Rassenpolitischen Amtes der NSDAP) . * am ersten Sa. im M. Siehe Anzeige S. 13	175 000	60	22	6	92	756,—			I	A	210	140	1260	40		m 1 x*
Rasse (Monatsschrift der Nordischen Bewegung)	2 966					100,—			I	D	207	130		48		m 1 x
München Archiv für Rassen- und Gesellschaftsbiologie einschl. Rassen- und Gesellschafts-Hygiene	1 700					100,—			I		207	120				vi 1 x
Blätter des Bayerischen Landesvereins für Familienkunde . . .	1 200					40,—					195	120				2 unfl
Volk und Rasse (Zeitschrift des Reichsausschusses für Volks- gesundheitsdienst und der Deutschen Gesellschaft für Rassen- hygiene) Siehe Anzeige S. 164	12 133	8	22	6	92	100,80			I	A	210	140	1260	30	10	1.
Mürnberg Blätter für fränkische Familienkunde	600					40,—					180	125				vi 1 x
Stuttgart Zeitschrift für Rassenkunde und ihre Nachbargebiete	700					56,—			I		210	126				j 6 x

23. Zeitschriften für Reise, Verkehr und Bäder

Erscheinungsort und Name der Zeitschrift	Leht- ge- meldete Auflage†	Anzeigenteil				Textteil		Nachsch.		Satzspiegel			Autotypen (Zinnsatz)	Ausgezeichnete Lage vorher	Erfolgt	
		mm-Preis Rfl.	Spaltenbr. mm	Spaltenzahl	Grundfläche	Seiten- preis RM	mm-Preis Rfl.	Spaltenbr. mm	Maßstab	Mengenstaffel	Höhe mm	Breite mm				mm-Durchs.
Machen Kur- und Verkehrszeitung (Machener Leben)	4 000		86	2		78,—			I		195	176		58	4	Sa
Mhlbeck Mhlbecker Bade-Anzeiger (Amtliches Organ der Kurverwaltung) * Juni 3 x w, Juli u. August 6 x w, September 2 x w	200	3	46	6	92	72,—			I	B	400	286	2400		1	*
Bad Mibling Amtliches Fremdenblatt Moorbad Mibling * v. 1. Mai bis 20. Sept.	200	1	46	5	92	18,95	3	77	I, II	A	379	246	1895	50	1	Mi Sa*
Bad-Altheide Kur- und Fremdenliste	254					12,—			I		250	180		34	8	Sa
Augsburg Was bietet Augsburg (Mitteilungsblatt des Städtischen Ver- kehrs- und Verbeamtes Augsburg und des Augsburger Stadt- verbandes)	3 923					120,—			I		190	198		54	3	Sa
Baden-Baden Badeblatt (Fremdenliste und Mitteilungsblatt der Bäder- und Kurverwaltung) Siehe Anzeige S. 7	695	4	22	9	92	99,36	20	68	I	A	276	211	2484	50	2	Mi Sa
Badenweiler Kurzeitung Badenweiler * April bis Oktober	800					72,—			I		300	220		54	2	Sa*
Ballenstedt/Sarz Ballenstedter Fremdenliste * von Juni bis Sept. 10—14 täglich	1 450					16,—			I	D	240	180		35		*

† Da es sich um nur zeitweise Erscheinungen handelt, tritt die vom Verlag letztgemeldete Auflage an Stelle der 29

Erscheinungsort und Name der Zeitschrift	Leht- ge- meldete Auslage†	Anzeigenteil				Textteil		Nachlaß		Sachspiegel			Anzahl (Einzelab)	Anzahl Lose vorher	Ersteht	
		mm-Preis Rp.	Spaltenbr. mm	Spaltenzahl	Grundschrift	Seiten- preis RM	mm-Preis Rp.	Spaltenbr. mm	Maßstab	Mengeneinzel	Höhe mm	Breite mm				mm-Dinhalt
Baltrum/Sann. Die Inselglode (Badezeitung des Nordsee- und Familienbades Baltrum) Siehe Anzeige S. 171 * 15. Juni bis 15. Sept.		1	46	4	R	41,60	10	90	I	A	260	186	1040	25	3	En*
Seebad Bausin Fremdenliste und Anzeiger * 15. Juni bis 10. Sept.	300					60,—			I		398	253		36	1	Mi En*
Benneckenstein/Sarz Amtliche Fremdenliste Benneckenstein * für die Kurzeit ** nach Bedarf, während der Kurzeit	200			2		120,—*					270	204				**
Berlin Weiderseits vom Schienentweg M. N. = ersch. in 15 Ausg.: Ausg. 1 Berlin - München über Halle - Nürn- berg, 2 Berlin - München über Leipzig - Hof, 3 Berlin - Frank- furt a. M. über Halle - Webra, 4 Berlin - Stuttgart über Halle - Erfurt, 5 Amsterdam - Köln, 6 Köln - Frankfurt oder Darmstadt über Koblenz - Mainz, 7 Frankfurt - Basel über Darmstadt - Heidelberg - Karlsruhe und über Mannheim - Karlsruhe, 8 Ber- lin - Köln über Stendal - Hannover - Dortmund, 9 Cuxhaven - Hamburg - Berlin, 10 Bremerhaven - Bremen - Berlin, 11 Ber- lin - Kopenhagen über Warnemünde, 12 Berlin - Bentzen über Siegau - Breslau, 13 Stuttgart - Zürich, 14 Altona - Münster, 15 Münster - Köln * je Ausg.	5 000*					120,—*					200	90		54		
Berliner Programm	7 100					140,—					169	114		40	4	Di
Deutsche Flughäfen siehe Gruppe 53																
Deutschland Siehe Anzeige S. 17	40 320	125	46	4	R	1500,—			I	A	300	195	1200	60	18	M. d. M.
Die Luftreise (Zeitschrift für Luftverkehr, Lufttouristik und Flug- sport)	12 000		84	2		340,—			I	D	245	172		48	10	I.
Mitropa-Zeitung, Gesamtausgabe Bezirksausg.: Ausg. Berlin, Ausg. Rheinland, Düsseldorf, Ausg. Frankfurt a. M., Ausg. Hamburg, Altona, Bremen, Ausg. München	30 274	60	22	7	B	1050,—	600	80	I		250	168	1750	48	10	Mo
Mitropa-Zeitung, Ausgabe Berlin Sa.-Fr. siehe Ges.-Ausg.	12 443	30	22	7	B	525,—	300	80	I		250	168	1750	48	10	Mo
Die Reichshauptstadt (Amtl. Organ des Berliner Verkehrs- Vereins e. V.)	20 000					360,—			I		190	190		48	5	Mo
Das Reisebüro siehe Gruppe 162																
Die Reise-Illustrierte der Hamburg-Amerika-Linie	70 421	50	22	10	R	1550,—			I	A	310	232	3100	7		I.
Scherr's Reiseführer * erscheint in den Zeitschriften: Die Woche w 1 x 60 Rpj je Wort Die Gartenlaube w 1 x 25 Rpj je Wort Der Silberpiegel 14 tgl 30 Rpj je Wort		*														*
Die Weltreise-Zeitung (Illustrierte Zeitschrift für Reise und Verkehr) * 1. Jan., 1. April usw.	5 000					280,—			I		264	185				14 bi 1*
Bernburg Kur- und Badezeitung Solbad Bernburg/S. (Amtliches Organ der städtischen Kurverwaltung, Heimat- und Verkehrsverein der Stadt Bernburg e. V.)	400	1	46	4	B	43,20	6	66	I		270	186	1080	28	3	En
Bielefeld Wesfalen im Bild (Illustr. Verkehrs- und Kulturzeitschrift für den Teutob. Wald, Lipp. Bergland, Paderborner Land usw.) Siehe Anzeige S. 32	10 800		46	4		250,—			I	D	257	187		54	6	15.
Blankenburg/Sarz Blankenburger Fremdenblatt (Amtliche Fremdenliste) * während der Sommerzeit 12 bis 15 x	825	5	46	4	B	54,—	12	92	I	A	270	195	1080	34		*
Schwarzatal-Fremdenblatt (Veranstaltungsanzeiger für die Kur- orte Bad Blankenburg, Schwarzburg und Eigendorf mit amtl. Kurlisten)	800					25,—			I	D	270	209		50	3	En
Boltenhagen/Vom. Fremdenliste für das Ostseebad Boltenhagen * während der Kurzeit Juni bis Sept.	300		45	4		50,—					250	185				En*
Bremen Lloyd Zeitung (Monatschrift des Norddeutschen Lloyd)	12 416		49	4		672,—			I	D	296	212		54	15	I.
Brüdenau/Mfr. Amtliche Kurliste von Bad und Stadt Brüdenau * während der Kurzeit 1. Mai bis 30. Sept.	294	2	46	4	G	20,96	9	90	I		262	195	1048	90	2	En*
Brüdenberg Brüdenberger Fremdenblatt Siehe Anzeige S. 5																
Brunshaupten, Ostseebad Amtliche Fremdenliste f. d. Ostseebad Arendsee * nach Bedarf	500	2	46	4	R	22,40	6	94	I, II	A	280	195	1120	34		*
Unsere Gäste (Amtl. Fremdenliste des Ostseebades Brunsh- haupten) * nach Bedarf	521	2	46	4	R	22,40	6	94	I, II	A	280	195	1120	34		*
Bückeburg Bad Silber Kurliste * Mai bis Sept.	153		90	2		5,60					270	190		54		w I x*
Büsum Büsumer Kurzeitung																
Bad Charlottenbrunn/Schlei. Amtliche Kurliste Bad Charlottenbrunn * 15. Mai bis 15. Sept.	300					8,—			I		195	135		45	3	Do*

† Da es sich um nur zeitweise Erscheinungen handelt, tritt die vom Verlag letztgemeldete Auflage an Stelle der DM

Erscheinungsort und Name der Zeitschrift	Seit- ge- meldete Ausgabe†	Anzeigenteil				Textteil		Nachlab		Taschspiegel			Ankopieren (Minutenzahl)	Ausgabenhöhe Lage vorher	Erschein- t	
		mm-Preis RM	Spaltennr. mm	Spaltenzahl	Grundschrift	Seiten- preis RM	Spaltennr. mm	Malstoff	Mengenmaß	Höhe mm	Breite mm	mm-Diagonale				
Chemnitz Chemnitz (Veranstaltungs- u. Industrie-Führer)					140,80			I	D	216	144		48		m 1-2 x	
Cochem a. d. Mosel Kurzeitung Bad Vertrich (Amtliche Fremdenliste)																
Cuxhaven Kurzeitung für die Nordseebäder Cuxhaven und Cuxhaven- Dünen	800	5	46	4	49,40	15	63	I	A	247	195	988	60		w 2 x	
Darmstadt Darmstädter Wochenschau (Zeitschrift des Verkehrs- und Ver- schönerungsvereins Darmstadt)	2 046		70	2	100,—			I	D	200	140		58	3	Sa	
Detmold Der Teutoburger Wald (Verkehrszeitung für Fremdenverkehr im Verbreitungsgebiet Lipperland u. Nachbargebiete) Siehe Anzeige S. 32	3 500	8	22	8	160,—	50	90	I	A	250	186	2000	34	10	20.	
Dortmund Reise- und Bäderblatt der Tremonia-Weißdeutsche Volkszeitung Der Reiseführer. Beilage zur Westfälischen Landeszeitung, Rote Erde	31 660 180 000	10 30	22 22	14 15	9 9	672,— 2070,—		I, II I	C C	480 460	330 350	6720 6900	30 30	2 1	So Do	
Dresden Groß-Dresden (Zeitschrift für Kunst, Kultur, Wirtschaft und Verkehr) * 1. Jan., 1. März, 1. Mai usw. Kur- und Fremdenblatt Bad-Weißer Hirsch Reise und Erholung (Bäderbeilage von NS-Tageszeitung für Bauhen und Umgebung, Chemnitzer Tageszeitung, Der Frei- heitskampf, Dresden, Leipziger Tageszeitung, NS-Tages- zeitung für Plauen und das Vogtland, Zittauer Nachrichten u. NS-Tageszeitung für Zwickau u. Umgebung) Wochenprogramm für Dresden und Umgegend (Herausgegeben unter Mitarbeit d. Dresdner Verkehrsvereins)	12 000 4 100				150,— 120,—			I I	D B	200 420	120 279		48 5040		i 6 x* So Sa	
Düsseldorf Mitropa-Zeitung, Ausgabe Rheinland Sa.-Fr. siehe Berlin, Gef.-Ausg. Reise- und Bäder-Anzeiger Der Reiseführer (Reise- und Bäderbeilage der Rheinischen Landeszeitung)	5 790 60 000 180 000	14 40 40	22 22 22	7 15 15	3 9 9	245,— 2880,— 2880,—	140 200 200	I I I	B A B	250 480 480	168 349 349	1750 7200 7200	48 25 24	10 5 1	Mo Do Do	
Duisburg Duisburger Woche (Wochenschrift zur Förderung des Duis- burger Fremdenverkehrs)	10 000				180,—			I		262	176		60		m 1 x	
Eberswalde Hamburg-Süd-Zeitung (Offiz. Zeitschrift d. Hamburg-Süd- amerikanischen Dampfschiffahrts-Gesellschaft) Siehe Anzeige S. 69	5 750		97	2	380,—			I	D	271	198		48	20	25.	
Efernförde Das Leuchtfeuer (Badezeitung und Fremdenliste für das Ostsee- bad Efernförde) * 1. Juni bis 30. Aug.	1 500	2	46	4	3	22,40	6	94	I	A	280	188	1120	28	2	Sa*
Eisenach Fremdenblatt Eisenach die schöne Wartburgstadt * Mai bis Sept.	1 000	5	46	3	3	30,75		I		205	139	615	60	2	Sa*	
Eisfeld Thür. Kurliste Majserberg während der Kurzeit 14 x	500	5	46	4	3	49,—	15	90	I	A	245	195	980	20		*
Ellich/Südharz Braunlager Kurzeitung * Juni bis Sept.	300	1,5	46	4	3	16,20	4	92	I	A	270	186	1080	34		w 1 x*
Bad Elster Badeanzeiger, Konzert-Zeitung und Badesblatt * 1. Mai bis 30. Sept. 35 Ausg.		3	69	3	3	23,40		I	A	260	215		30		w 2 x*	
Eltville a. Rhein Kurzeitung Schlangenberg (Amtliche Kurliste)	320	2,5	46	5	3	50,—	6	75	I	A	400	240	2000	48	2	Sa
Bad Em Emser-Kurzeitung (Offizielles Organ der Staatl. Kurdirektion mit Fremdenliste, Konzert- u. Veranstaltungsanzeiger)	439	3	46	4	3	33,—	9	93	I	A	275	190	1100	50	2	Sa
Eichwege Kur-Anzeiger für Bad Sooden-Allendorf * Mitte Mai bis Mitte Sept.		2	46	4	3	21,60	4	90	I	A	270	193	1080		1	Do*
Bad Flinsberg/Siergeb. Kurliste Bad Flinsberg * nach Bedarf, ca. 40 x im Jahr. Hauptkurzeit (Juni—Aug.) w 2 x	315	3	46	4	3	30,—	8	90	I	A	250	200	1000	48		*
Bad Frankenhausen/Thff. Bad Frankenhäuser Kur- und Fremdenliste * Mai bis Okt.		1,5	46	4	3	15,30	10	90	I		255	186	1020	20	3	Do*
Frankfurt a. Main Illustrierter Verkehrs-Anzeiger Rhein-Main (Fremdenverkehrs- Zeitschrift für das Rhein-Main-Gebiet) Mitropa-Zeitung, Ausgabe Frankfurt Sa.-Fr. siehe Berlin, Gef.-Ausg.	5 000 3 952		45 22	4 7	3 3	75,60 192,50	110	I I	D I	270 250	186 168	1750	48 48	8 10	1. Mo	
Freiburg/Brsq. Freiburger Fremdenblatt Reise- und Bäderblatt der Freiburger Zeitung * 8-14 tgl Do	5 000 19 593		8 22	12 12	9 9	150,— 408,—	50	I I, II	B B	196 425	149 280	5100	48 48	24	m 1 x *	
Reise- und Wanderführer (Beilage zur Tagespost)	8 728	12	46	6	3	306,—	30	90	I, II	A	425	279	2550	34		14 tgl
Fremdenstadt Fremdenblatt für Fremdenstadt und Umgebung * Juli und August Mi und Sa	792	8	46	6	3	201,60	20	70	I	A	420	280	2520	40	2	Sa*

† Da es sich nur um zeitweise Erscheinungen handelt, tritt die vom Verlag festgemeldete Auflage an Stelle der ZH.

Erscheinungsort und Name der Zeitschrift	Seit- ge- melde- Aufgabe†	Anzeigenteil				Textteil		Nachlab		Schlüssel			Autotypier (Linienzahl)	Ausgaben- höhe Seite vorher	Ersteht
		mm-Preis Pfl	Spalten- nr. mm	Spalten- zahl	Grund- schrift	Seiten- preis RM	mm-Preis Pfl	Spalten- nr. mm	Maßstab	Wengentafel	Höhe mm	Breite mm			
Füssen/Allgäu Kur- und Fremden-Zeitung für Füssen und Hohenjochwangau mit der amtlichen Fremdenliste	680														10 1 ×
Bad Gandersheim/Sarz Amtliche Kurliste * nach Bedarf	450		46	4											*
Garmisch-Partenkirchen Garmisch-Partenkirchener Wochenblatt (Veranstaltungsanzeiger für Garmisch-Partenkirchen) * während der Winter- und Sommer-Arztzeit	1 700		90	1											3 Sa*
Bad Godesberg Die Godesberger Woche	986														1 Sa
Bad Grund/Sarz Amtliche Kur- und Fremdenliste für Bad Grund/Sarz * Anf. Juni bis Mitte Sept.	130	2	46	4	℞	21,60	6	90	I	A	270	186	1080	36	2 Sa*
Sahnenflee-Bockswiese Kur- und Ortszeitung mit Fremdenliste	350	2,5	46	4	℞	25,60	5	92	I		256	188	1024	40	3 Sa
Hamburg Atlantic Post (Offizielle Schiffszeitung der Hamburg-Amerika- Linie von New York nach Europa) * letzte Seite 1/2 S. RM 500,— mtl. Für die Preise erfolgen so viele Aufn. wie in dem betr. Monat Dampfer von Amerika nach Europa fahren, 1× auf jeder Fahrt. Soll die Anzeige auf jeder Fahrt wiederholt erscheinen, so sind die Preise mit der Zahl der gewünsch- ten Aufn. zu multiplizieren (bis zu 5×). Nur Jahresaufträge ** je Reise 5×			60	4		*						320	250		**
Deutsche Heimat und weite Welt (Zeitschrift für Wandern und Reisen)		13	46	6	℞	327,60	50	66	I	B	420	280	2520	30	2 Do
Hamburg Leben und Verkehr. Beilage von H. N. am Mitttag Hamburg-Süd-Post (Offizielle Schiffszeitung auf den Ver- gnügungs- und Erholungsreisen der Hamburg-Südamerika- nischen Dampfschiffahrts-Gesellschaft) * 1 Feld (60×27 mm) in sämtl. Ausg. innerh. eines Jahres RM 300,— in jeder 2. Ausg. innerh. eines Jahres RM 175,—			60	3		*						250	190		1 tag
Hamburg-Süd-Radio (Offizielle Schiffszeitung der Hamburg- Südamerikanischen Dampfschiffahrts-Gesellschaft von Süd- amerika nach Europa) * erste Seite 1/2 S. RM 200,— mtl., letzte Seite 1/2 S. RM 160,— mtl. Für die Preise erfolgen so viele Aufn., wie in dem betr. Mo- nat Dampfer von Amerika nach Europa fahren, 1× auf jeder Fahrt. Soll die Ausg. auf jeder Fahrt wiederholt erscheinen, so sind die Preise mit der Zahl der gewünschten Aufn. zu multipli- zieren (bis zu 8×). Nur Jahresaufträge ** je Reise 8×			60	3		*						250	190		**
Hamburger Wochenschau (Zeitschrift des Fremdenverkehrsvereins Hamburg e. V.)	5 000		72	2		180,—			I	D	210	147		48	10 1.
Hapag-Post (Offizielle Schiffszeitung auf den Urlauber-Fahrten [Kraft durch Freude] der Hamburg-Amerika-Linie) * 1 Feld (60×27 mm) in sämtl. Ausg. innerhalb eines Jahres RM 175,—			60	3		*						250	190		10 4 ×
Hapag-Post (Offizielle Schiffszeitung auf den Vergnügungs- u. Erholungs-Reisen der Hamburg-Amerika-Linie) * 1 Feld (60×27 mm) in sämtl. Ausg. innerh. eines Jahres RM 300,— in jeder 2. Ausg. innerhalb eines Jahres RM 175,—			60	3		*						250	190		1 tag
Lloyd-Post (Offizielle Schiffszeitung des Norddeutschen Lloyd in der Ostasienfahrt) * erste Seite 1/2 S. (185×90 mm) RM 350,— mtl., letzte Seite 1/2 S. (185—120 mm) RM 250,— mtl. Die Preise umfassen das Erscheinen auf allen Dampfern mit Vorbzeitungen, die sich in dem betr. Monat auf der Reise von Deutschland nach Ostasien u. von Ostasien nach Deutschland befinden, und zwar Aus- u. Heimreise je 10× ** ersch. 3. St. auf den Dampfern Scharnhorst, Fulda, Coblenz, Saarbrücken u. Trier			60	3		*						250	190		**
Lloyd-Post (Offizielle Schiffszeitung des Norddeutschen Lloyd von New York nach Europa) * letzte Seite 1/2 S. RM 500,— mtl. Für die Preise erfolgen so viele Aufn., wie in dem betr. Monat Dampfer von Amerika nach Europa fahren, 1× auf jeder Fahrt. Soll die Anzeige auf jeder Fahrt wiederholt erscheinen, so sind die Preise mit der Zahl der gewünschten Aufn. zu multiplizieren (bis zu 5×). Nur Jahres- aufträge ** je Reise 5×			60	4		*						320	250		**
Mitropa-Zeitung, Ausgabe Hamburg, Altona, Bremen Sa.-Fr. siehe Berlin, Gei.-Ausg.	4 481	11	22	7	℞	192,50	110	80	I		250	168	1750	48	10 Mo
Ocean-Zeitung (Offizielle Schiffszeitung auf den Urlauber- Fahrten [Kraft durch Freude] des Norddeutschen Lloyd) * 1 Feld (60 × 27 mm) in sämtl. Ausg. innerhalb 1 Jahres RM 175,—			60	3		*						250	190		10 4 ×
Ocean-Zeitung (Offizielle Schiffszeitung auf den Vergnügungs- und Erholungs-Reisen des Norddeutschen Lloyd) * 1 Feld (60×27 mm) in sämtl. Ausg. innerhalb 1 Jahres RM 300,— in jeder 2. Ausg. innerhalb 1 Jahres RM 175,—			60	3		*						250	190		1 tag
Reise und Erholung (Reisebeilage der Hamburger Nachrichten)	32 160	30	46	8	℞	1248,—	145	90	I	B	520	376	4160	30	10 1 ×

† Da es sich um nur zeitweise Erscheinungen handelt, tritt die vom Verlag festgemeldete Auflage an Stelle der Zfl.

Erscheinungsort und Name der Zeitschrift	Zahl- ge- mäßigte Ausgabe †	Anzeigenteil				Textteil		Nachlaß		Schspiegel			Autotypien (Witensab)	Anzeigenschluß Tage vorher	Erfolgt		
		mm-Preis RM	Spaltenbr. mm	Spaltenzahl	Zeilenzahl	Seiten- preis RM	mm-Preis RM	Spaltenbr. mm	Massstapel	Mengentafel	Höhe mm	Breite mm				mm-Dinast	
Hannover Hannover (Monatsblätter für den Fremdenverkehr)	6 000					136,—			I	D	212	176		60	10	1.	
Weserbergland Niedersachsen (Illustrierte Zeitschrift für das Weserbergland und Niedersachsen)	9 140					200,—			I	D	265	200		60	10	M. S. M.	
Bad Harzburg Kur- und Badezeitung Bad Harzburg * Mai bis Okt. insges. 30 x	350	4	46	4	℔	44,80	20	90	I	A	280	190	1120	48		*	
Seidelberg Seidelberger Fremdenblatt (Offizielle Kurzeitung der Stadt Seidelberg) * April—Sept. 10. u. 25.	5 486		73	2		100,—					200	150		60	8	m 1 x *	
Seidelberger Fremdenblatt (Schöne und reich illustrierte Zeit- schrift, die für den Besuch ganz Deutschlands wirbt), erscheint in deutscher, englischer, holländischer und schwedischer Sprache * je Ausgabe				82	2	300,—					250	168				i 1 x *	
Seringssdorf Amtliche Fremdenliste																	
Bad Hersfeld Kur- und Badezeitung (Organ für die Veröffentlichungen der Städtischen Kurverwaltung) * in der Sommerkurzeit	250	1,75	22	8	℔	36,40			I	A	260	190	2080	25	3	Ca *	
Bad Homburg v. d. Höhe Kurzeitung Bad Homburg (Offizielles Organ der Kurverwal- tung mit Fremdenliste, Konzert- und Veranstaltungsanzeiger)	1 000	5	22	9		128,25	25	72	I	A	285	220	2565		3	So	
Honnef a. Rhein Kur- und Fremdenanzeiger für Bad Honnef a. Rhein mit Rhöndorf a. Rhein. Beilage zur Bonner Volkszeitung * 1. Mai bis 15. Sept.	1 360	5	46	6	℔	130,50			I	E	435	295	2610	20		Mi *	
Ilfenburg/Sarz Ilfenburger Kur- und Fremdenblatt * für die Kurzeit ** während der Kurzeit	200		90	2		400,—*					270	204			2	Ca **	
Jülich/Sann. Sechshundert (Amtliche Liste der Badegäste u. Fremden des Nordsee- bades Jülich) * Juni u. Sept. Mi. Juli u. August Mi. u. Sa. Siehe Anzeige S. 171	330	4	46	6	℔	103,20	8	90	I	A	430	280	2580	25	1	*	
Karlsruhe/Bad. Badnerland-Schwarzwald (Amtliche Reise- u. Verkehrszeitschrift des Landesverkehrsverbandes Baden)	4 196	10	22	8	℔	224,—	60	90	I	A	280	192	2240	℔		m 1 x	
Karlsruher Wochenschau (Amtl. Zeitschrift des Verkehrsvereins Karlsruhe)	2 500					120,—			I	D	202	162				m 1 x	
Wald-Heil (Nachrichten des Schwarzwaldvereins, Ortsgruppe Karlsruhe)	2 950					48,—			I	D	186	110		48	7	1.	
Bad Kissingen Amtliche Kurliste von Bad Kissingen * Mai bis Sept. wöchentl. etwa 6 x	520	5	46	4	℔	62,—	25	90	I, II	E	310	197	1240	25	1	*	
Köln Kölner Woche (Wochenschrift zur Förderung des Kölner Frem- denverkehrs) Die Reise. Bilderbeilage zur Kölnischen Zeitung Siehe Anzeige S. 129	6 163	37	42	4	℔	192,— 2485,20	300	90	I, II I	D C	250 536	176 365	8040	48 25	2 1	Fr So	
Königsberg/Pr. Der Kurgast 1. Juni—15. Sept. Vor- u. Nachkur 2 x, Hauptkurzeit 4—5 x w. Norddeutsche Eisenbahn- und Verkehrszeitung Vergnügungs-Anzeiger siehe Gruppe 25	1 006 12 800	4 10	46 22	4 8	℔	45,60 240,—	12 60	98 93	I I	A A	285 300	197 186	1140 2400	54 30	3 3	* So	
Köln Allgemeiner Bade-Anzeiger für die Badeorte Baurhusen, Bodenhagen, Deep, Funkenhagen, Großmollen, Hent- hagen, Kleinmollen, Laase, Nest, Sorenbohm * 15. Juni bis 15. Sept. w. 1 x, Hauptkurzeit (Juli, Aug.) w. 2 x	2 000		53	4		72,—			I	D	310	225		48	3	Ca *	
Krefeld Krefeld-Merlinger Verkehrs-Blätter . . . Siehe Anzeige S. 137	4 200	10	46	4	℔	82,—			I		205	186	820	60	3	1.	
Bad Kreuznach Bad Kreuznacher Badezeitung und Fremdenliste	490	2	46	4	℔	21,80			I	A	270	186	1080	48	1	Mi Ca	
Krummhübel Krummhübler Kur- und Fremdenblatt . . . Siehe Anzeige S. 5																	
Bad Kudowa Kurliste Bad Kudowa * Mai bis Sept.	244					18,—					D	265	185		36	3	Ca *
Bad Landeck/Schlef. Amtliche Kur- und Fremdenliste von Bad Landeck während der Kurzeit 3—4 x wöchentl.	150	2	46	4	℔	21,04	10	95	I	E	263	195	1052	40	1	*	
Bad Lauterberg/Sarz Kurliste Bad Lauterberg i. Sarz * für die Kurzeit ** Mitte Mai bis Ende Sept.						240,—*			I		260	190		60	2	Fr **	
Leba/Pom. Kurliste des Ostseebades Leba * während der Kurzeit etwa 6 x	1 100	6	46	4	℔	67,20	30	90	I	A	280	190	1120	24		*	
Leipzig Der Reiseführer (Wochenschrift der Neuen Leipziger Zeitung für Reise und Erholung) Siehe Anzeige S. 142 Reise- und Bäderzeitung (Wochenbeilage der Leipziger Neuesten Nachrichten)	über 70 000 160 000	48 65	46 46	6 6	℔	1209,60 1731,60			I I	C A	420 444	296 296	2520 2664	24 24	2 2	So So	

† Da es sich um nur zeitweise Erscheinungen handelt, tritt die vom Verlag festgenannte Ausgabe an Stelle der 24

23. Zeitschriften für Reise, Verkehr und Bäder

Erscheinungsort und Name der Zeitschrift	Leht- ge- meldete Ausgabe†	Anzeigentheil				Seiten- preis RM	Textteil		Nachlaß		Sahipiegel			Ausgaber (Monatszahl)	Ausgaber Tage vorher	Erfolgt
		mm-Preis RM	Spaltenbr. mm	Spaltenzahl	Grundfläche		mm-Preis RM	Spaltenbr. mm	Maßstab	Mengenmaß	Höhe mm	Breite mm	mm-Spalt			
Bad Liebenstein/Thür. Kur- und Fremdenliste * 1. Mai bis 30. Sept.	253	5	46	4	℞	52,—										Sa*
Liegnitz Wandern, Reisen, Sommerfrischen. Reisebeilage des Liegnitzer Tageblattes	31 000	6	22	12	℄	302,40	80	70								So
Lübeck Kurzeitung für die oldenburgischen Ostseebäder Niendorf, Tim- mendorfer Strand, Scharbeutz und Hassfurt * während der Kurzeit wöchentl. 1—2 x	330					40,—			I	D	262	185				*
Travemünder Kurzeitung * während der Kurzeit w. 1—2 x	403					40,—			I	D	262	185				*
Magdeburg Magdeburger Monatsprogramm (Monatsprogramm-Blätter für Verkehrs- und Fremden-Werbung)	5 000					240,—					D	200	135			1.
Die Welt auf Reisen (Reise- und Bäderbeilage der Magdeburger Tageszeitung)	8 242	9	22	12	℞	412,80	100	92	I, II	B	410	280	4920			So
Mainz Mainzer Wochenschau. Was bietet Mainz? (Verkehrs- u. Nach- richtenblatt für Mainz und Umgebung)	2 600					36,—			I	D	200	120				Sa
Bad Mergentheim Mergentheimer Baderblatt (Kurliste u. Konzert-Anzeiger) * Mai bis Sept. Siehe Anzeige S. 156	925	5	46	5	℞	103,75	15	79	I	A	415	244	2075			Sa*
Mittenwald/Bay. Kurzeitung und Fremdenliste (Verkehrs-Verein) * Sommerkurzeit Anf. Juni bis Mitte Sept. etwa 10 bis 12 Ausgab., Winterkurzeit von Jan. bis Febr. etwa 8 Ausgaben	580					50,—			I	D	274	212				Sa*
München Deutsche Alpenzeitung	4 000					250,—			I		248	200				M. S. M.
Mitropa-Zeitung, Ausgabe München Sa.-Pr. siehe Berlin, Gef. Ausg.	3 608	9	22	7	℞	157,50	90	80	I		250	168	1750			Mo
München und Südbayern	2 138					180,—			I		240	180				Sa
Münchener Vergnügungsanzeiger siehe Gruppe 25																
Reise und Verkehr (Unterhaltungs-Zeitschrift in D-Zügen der Reichsbahn)	11 850					528,—			I	D	258	176				1. 16.
Münster/Weißf. Münsterische Wochenschau (Nachrichtenblatt des Verkehrsamtes der Stadt Münster und des Verkehrsvereins Münster e. V.)	2 500	5	46	4	℞	40,—			I		200	187	800			Sa
Das schöne Münster	3 000					99,20			I	D	208	148				1.
Bad Nauheim Bad Nauheimer Baderblatt (Amtliche Kurliste) * Mai bis Sept. Sa. u. Mi.	1 362	5	22	9	℞	126,—	25	72	I	A	280	220	2520			Sa*
Bad Nenndorf b. Hannover Bad Nenndorfer Baderzeitung * 1. Okt. bis 30. Apr. 14 Tgl.	300	5	46	4	℞	54,—	10	93	I, II	A	270	195	1080			So*
Bad Neuenahr Kur- und Fremdenliste von Bad Neuenahr Siehe Anzeige S. 2																
Reinhardt a. d. Weinstraße Saar-Pfalz (Pfälzisch-saarländische Verkehrsblätter)	1 700	10	46	4	℞	104,—	20	93	I	A	260	186	1040			1. 15.
Rorderney Baderzeitung und Anzeiger, zugleich Kur- und Fremdenliste für das Nordseebad Rorderney, siehe unter Tageszeitungen (Prov. Saam.)																
Rürnberg Rürnberg, des Deutschen Reiches Schatzkästlein																
Oberhof/Thür. Amtliche Kurliste	330	5	46	4	℞	51,20			I	A	256	186	1024			Sa
Oberschlesien Kurzeitung für Radiumbad Oberschlesien	1 150	5	46	4	℞	56,—	10	97	I	A	280	196	1120			So
Ober-Schreiberhau Amtliche Kurliste Schreiberhau im Riesengebirge	1 030	4	46	4	℞	44,80			I	A	280	186	1120			*
Bad Orb Bad Orber Bader-Zeitung	400	3	46	4	℞	36,96	9	100	I, II	A	308	204	1232			Sa
Osnabrück Was bietet Osnabrück (Amtl. Nachrichtenblatt des Verkehrs- u. Presssamtes der Stadt Osnabrück)	2 900					48,—			I		215	140				14 Tgl
Bad Oeynhausen Kurzeitung der Badeverwaltung Bad Oeynhausen * Mai bis Sept.	440	5	46	4	℞	50,40	25	93	I	A	252	186	1008			Mi Sa
Bad Polzin Amtlicher Anzeiger der Kurverwaltung Bad Polzin (Organ des Verkehrsvereins Bad Polzin)	390	4	46	4	℞	44,80	30	92	I	A	280	185	1120			m 2 x
Potsdam Potsdamer Fremden-Zeitung (Ratgeber für alle Besucher Pots- dams)	1 048	6	46	6	℞	151,20	20	90	I	A	420	280	2520			Sa
Bad Pyrmont Kur- und Fremdenliste von Bad Pyrmont * Mai bis Sept.	450	3,5	46	4	℞	37,80	15	93	I	A	270	188	1080			Mi So*
Radeburg i. Saanbo. Radeburger Verkehrsanzeiger (Kurzeitung für die Inselstadt Radeburg, die Drie am Radeburger See u. das gef. Schaalsee- gebiet) * Mai bis Sept.	995					20,—			I	D	270	188				tw 1 x*
Bad Rehburg/Saam. Bad Rehburger Bader-Blatt	200	4	46	4	℞	43,20	8	93	I, II	A	270	195	1080			Sa

† Da es sich nur um zeitweise Erscheinungen handelt, tritt die vom Verlag letztgemeldete Ausgabe an Stelle der N.



Erscheinungsort und Name der Zeitschrift	Legt- ge- meldete Ausgabe†	Anzeigenteil				Textteil		Nachlag		Sahspiegel			Autotypen (Stützensah)	Zugehörigkeit Tage vorher	Erscheint	
		mm-Preis Rfl.	Spaltenbr. mm	Spaltengahl	Grundschiff	Seiten- preis Rfl.	mm-Preis Rfl.	Spaltenbr. mm	Malttafel	Mengenstaffel	Höhe mm	Breite mm				mm-Einfaat
Reichenau/Sa. Kurliste von Bad Typetsdorf bei Zwidau * Mai bis Sept.		5	46	4	℔	50,—	20	93	I	A	250	186	1000	45	1	Sa*
Bad Reichenhall Amtliche Fremdenliste * während der Kurzeit Siehe Anzeige S. 189	800	6	46	5	℔	102,60.			I	A	342	232	1710	48		tu 2x*
Bad Reinerz/Schlei. Amtliche Kurliste für Bad Reinerz * 15. Mai bis 1. Okt., während der Hochsommerwochen Mi u. Sa	250		95	2		33,60			I		260	190		20		Sa*
Rengsdorf/Krs. Neuwied Fremdenliste für den heilklimatischen Kurort Rengsdorf * 30. Mai bis 10. Okt.	187		45	4		27,80			I	D	270	185		54	8	Sa*
Ribnitz/Mklbg. Amtliche Kurliste für die Ostseebäder Graaf, Müritz, Neuhaus, Dierhagen, Ribnitz, Wutrow, Alt- u. Niehagen, Ahrenshoop i. Pom. u. d. Luftkurort Ribnitz-Stadt * Juli, August, Mi., Sa., Vor- u. Nachkurzeit: So.		1,7	67	3	℔	20,40			I	A	280	210	840			*
Rostock Warnemünder Bade-Anzeiger (Amtliches Organ der Kurver- waltung)	600	6	46	4	℔	63,36			I	A	264	188	1056	54	1	Mi Sa
Bad Rothenfelde Bad Rothenfelder Bade-Zeitung (Org. d. Badeverwaltung) * 15. Mai bis 15. Sept.	350	5	46	4	℔	49,—	12	96	I	A	245	170	980	48	3	Sa*
Bad Salzbrunn Amtliche Kurliste für Bad Salzbrunn																
Bad Salzhilf Bad Salzhilfer Kur- und Theaterzeitung	450	4	46	5	℔	64,—	10	110	I	A	320	243	1600	60	2	Do So
Bad Salznfen Bade-Zeitung (Amtliche Kurliste) * April bis Okt.		6	46	4	℔	62,40			I	A	260	186	1040	30	3	Mi Sa*
Bad Salzungen Kurliste Bad Salzungen * Mitte Mai — Ende Sept.	250	5	46	4	℔	52,—			I		260	186	1040	20	1	Sa*
Bad Schandau Amtliche Kurliste von Bad Schandau	200	2,5	46	4	℔	28,10	6	93	I	A	281	187	1124	34	2	Sa
Schieke Amtliche Fremdenliste * wöchl. 1x Sa, Sommerzeit 15—20x, Winterzeit 12—15x	175					30,—			I		260	190		54		*
Bad Schwalbach Kur-Liste * Mitte Mai bis Ende Sept.	300	3	22	9	℔	93,15	10	77	I, II	A	345	222	3105	32	2	Sa*
Bad Segeberg Kurzeitung Solbad Segeberg * Anf. u. Mitte der Mon. Juni bis Sept.	1 200	4	46	4	℔	43,52	10	90	I	A	272	188	1088	60		*
Bad Soden/Lannus Kurzeitung und Amtliche Fremdenliste * Ersch. Tag 9* ** 1. Mai bis 1. Okt.	300	1,5	22	9	℔	45,36	10	108	I	A	336	209	3024	40	*	Sa**
Stettin Vord-Zeitung Nachrichtenblatt des Stettiner Verkehrsvereins	2 000 2 700		90 72	2 2		120,— 80,—			I I		252 222	189 148		80 48	15 7	1. Apr. 1. 16.
Stolz/Vom. Kurliste für das Ostseebad Stolpmünde * 15. Juni bis 15. Sept.	407	2,5	46	4	℔	27,—	5	93	I	A	270	190	1080	48	4	Sa*
Stralsund Amtliche Kurliste der Kügebäder * außer Mo	über 400	5	46	4	℔	56,—			I	A	280	188	1120	30	1	tgl*
Stuttgart Unser Schwabenland (Amtl. Mitteilungsblatt der Landschafts- führung Württemberg im Reichsbund Volkstum u. Heimat unw.) siehe Gruppe 4																
Bad Sulza/Thür. Kurliste von Bad Sulza * Okt. bis April nach Bedarf	295	1,5	46	4	℔	15,12			I	A	252	188	1008		2	Sa*
Swinemünde Swinemünder Kurliste	160	5	46	4	℔	56,—	10	90	I	B	280	184	1120	20	1	tu 2x
Tabarz/Thür.Wald Kurliste von Tabarz/Thür. Wald * Mitte Mai bis Sept., Okt. bis April nach Bedarf		5	46	4	℔	50,—	10	90	I	A	250	195	1000	120	3	Di*
Tambach-Dietbarz Kurliste für Tambach-Dietbarz * Ende Mai bis Anf. Sept.	1 200	12	46	4	℔	124,80				A	260	190	1040	60	1	Sa*
Thale/Harz Amtliche Kurliste des Luftkurortes Thale/Harz * während d. Mon. Juni, Juli, Aug.	350					16,—					262	185		85		tu 1x*
Bad Tölz Amtliche Kurliste * Mai bis Sept.						50,—			I	D	254	185		50	3	Sa*
Triberg Der Wasserfall (Fremdenblatt des Höhenluftkurortes und Win- terportplatzes Triberg) * Anf. Juni bis Sept.						40,—			I		265	200		50	3	Sa*
Trier a. d. Mosel Der halbe Monat (Berichte aus Deutschlands ältester Stadt)	1 500					72,—			I	D	175	118		40	5	1. 15.
Ulm Voranzeiger und Führer durch Ulm siehe Gruppe 25																

† Da es sich nur um zeitweise Erscheinungen handelt, tritt die vom Verlag letztgemeldete Auflage an Stelle der Da.

Erscheinungsort und Name der Zeitschrift	Lezt- ge- meldete Ausflage †	Anzeigenteil				Textteil		Nachlaß		Sahspiegel			Autospien (Wintersahl)	Anzeigenschluß Lage vorher	Erstheint	
		mm-Preis Rfl	Spaltenbr. mm	Spaltensahl	Grundfläche	Seiten- preis R.M.	mm-Preis Rfl	Spaltenbr. mm	Maßstapel	Mengentafel	Höhe mm	Breite mm				mm-Diagon
Wangerooge Wangerooger Badezeitung (Fremdenliste)	170	4	46	4	ℳ	41,80	8	99	I	A	280	196	1120	25	1	Mi Sa
Bad Warmbrunn Amtliche Kurliste für Bad Warmbrunn * Mai bis Sept. wchtl. 2x, sonst 1-2x wchtl.	172	3	46	4	ℳ	30,24	8	93	I	A	252	186	1008	20	12	*
Welsheim Blätter des Welsheimer Wald-Vereins (Organ der Verkehrs- ämter Welsheim, Vorch, Murrhardt usw.)	2 000	10	46	4	ℳ	104,—	30	90	I, II	A	260	186	1040	30	8	M. d. W.
Wernigerode/Harz Wernigeröder Fremdenblatt * Sommerzeit etwa 14x	250					400,—					270	204			2	Mi*
Westerland/Solt Westerländer Kurzeitung (Amtl. Fremdenliste) * Juni u. Sept. w 1x, Juli u. Aug. 1st	250		56	4		32,—			I		315	225		38		*
Wiesbaden Offizielle Fremdenliste der Städtischen Kurverwaltung Tägliche Kurveranstaltungen siehe Gruppe 25																
Bad Wildungen Fremdenliste von Bad Wildungen (Organ f. d. Bekanntmachun- gen der Kur- und Badeverwaltung) * Mai bis Okt.	575	2,5	22	8	ℳ	53,20	10	63	I	A	266	198	2128	40	1	Do So*
Wolgast Amtlicher Badeanzeiger für die Ostseebäder Roserow, Carls- hagen, Kölpinsee und Uckeritz * 15. Juni bis 15. Sept.		2	46	4	ℳ	20,80	5	90	I	A	260	188	1040		2	Do*
Wolfenstein/Ergeb. Kurliste von Warmbad-Wolfenstein	über															
Bad Wörishofen Amtliche Fremdenliste Bad Wörishofen * Mai bis Sept. w 1x, Okt. 14 tgl, in der übrigen Zeit mit 1x Wörishofener Wochenschau (Kuranzeiger für Bad Wörishofen) * im Sommer w 1x Sa, im Winter m 1x	700 2 620		90			100,— 25,—			I I		295 200	180 90		54 56	3	Sa* *
Ziegenhals Amtliche Kur- und Fremdenliste * 6. Juni bis 20. Aug.	140					16,—			I		260	180		30	3	Sa*
Zinnowitz Amtliche Badeliste Ostseebad Zinnowitz * w 2 bis 3x nach Bedarf		5	46	4	ℳ	58,—			I	A	290	186	1160	24		*
Zittau Kur- und Fremdenliste der Kurorte Oybin mit Hain und Zons- dorf und der Luftkurorte Lüdenzendorf und Waltersdorf (Ober- lausitzer Fremdenwerber) * in der Hauptreisezeit Sa, sonst 14 tgl.	500	10	93	2	ℳ	54,40			I		272	194	544			*

24.

Fahrpläne, Kursbücher

Altona Amtlicher Taschenfahrplan für den Reichsbahndirektionsbezirk Altona * Sommerausg. 1936, 15. Mai, Winterausg. 1936/37, 6. Okt.	50 000					200,—					D	170	100		48	30	i 2x*
Augsburg Augsburger Taschenfahrplan						90,—						130	175		48		i 2x
Berlin WB-Fahrplan Siehe Anzeige S. 17 Amtlicher Berliner Taschenfahrplan * Sommer 23 000, Winter 22 000 ** Anf. Mai, Anf. Okt.	25 000	35	22	4	ℳ	182,— 150,—	70	31			A D	130 167	98 93	520	48 40	21	i 2x **
Beiderseits vom Schienentweg siehe Gruppe 23																	
Deutsches Kursbuch (Gesamtausgabe der Reichsbahn-Kurs- bücher) * Anf. Mai, Anf. Okt.	11 000					500,—					D	204	167		40	14	*
Mitropa-Kursbuch Reichsbahn-Kursbuch Nord-, Mittel-, Ostdeutschland * Sommer 45 000, Winter 40 000 ** Anf. Mai, Anf. Okt.	*					500,—					D	204	167		40	14	**
Reichs-Luftkursbuch (erscheint gleichzeitig als Weltluftkursbuch, herausgegeben vom Reichs-Luftfahrtministerium unter Mit- arbeit der Deutschen Luft Hansa) * je Ausg. ** Sommerausg. Mitte Apr., Winterausg. Anf. Okt., mit je zwei Er- gänzungs- und Berichtigungs-Ausg.	15 000*					300,—					D	182	125		48	8	**
Bitterfeld Taschenfahrplan der Kraftposten																	
Braunschweig Fahrplandbuch der Kraftverkehrsgesellschaft Braunschweig, Aus- gabe B Braunschweig-Land Ausgabe H Harz siehe Kalender	3 000					40,—						160	90			14	1. 5. 1. 10.
Breslau Amtlicher Taschenfahrplan der Reichsbahndirektionen Breslau und Oppeln (Amtl. Taschenfahrplan Schlesien u. angrenzende Gebiete) * 15. Mai, 7. Okt.						200,—						170	100		36		i 2x*

† Da es sich um nur zeitweise Erscheinungen handelt, tritt die vom Verlag letztgemeldete Auflage an Stelle der 29.

Erscheinungsort und Name der Zeitschrift	Zeit- ge- meldete Auflage†	Anzeigenteil				Textteil		Nachlaß		Satzspiegel			Wuruppfen (Wintergabe)	Wuruppfen Lage vorher	Ersteint	
		mm-Preis RM	Spaltenbr. mm	Spaltenzahl	Grundschrift	Seiten- preis RM	mm-Preis RM	Spaltenbr. mm	Maßstab	Mengenstaffel	Höhe mm	Breite mm				mm-Bisfalt
Breslau Kursbuch und Kraftposten Schlesiens * Sommer 12 000, Winter 8500 ** 1. Mai, 1. Okt. Taschen-Fahrplan der Kraftposten im RPD-Bez. Breslau und Oppeln	*		104	1	100,—					D	144	104		26	10	i 2x**
Dresden Amtlicher Taschenfahrplan für Sachsen * Winter 35/36 = 50 000, Sommer 36 = 65 000 * Anf. Mai, Anf. Okt. Taschen-Fahrplan der Kraftposten in Sachsen	*				150,—					D	167	100		48	30	*
Erfurt Erfurter Verkehrsbuch * Sommer- u. Winterausg. ** 15. Mai u. 1. Sept. im Okt. Fahrplanbuch für Mitteldeutschland * Sommer- u. Winterausg. RM 180,—. Bei gleichz. Aufg. in Taschenfahrplan für Thüringen 1/2 S. RM 270,—. Sommer- u. Winterausg. RM 490,— ** 15. Mai u. 1. Sept. im Okt. Kraftlinienfahrplan für das mittlere Deutschland * Sommer- u. Winterausg. RM 150,— ** 15. Mai u. 1. Sept. im Okt. Taschenfahrplan für Thüringen * Sommer- u. Winterausg. RM 350,—. Bei gleichz. Aufg. in Fahrplanbuch für Mitteldeutschland 1/2 S. RM 270,—. Sommer- u. Winterausg. RM 490,— ** 15. Mai u. 1. Sept. im Okt.					80,— * 100,— * 80,— * 200,— *						109 72 153 108 127 85 153 108		48 48 48 48	25 25 25 25	i 2x ** i 2x ** i 2x ** i 2x **	
Frankfurt a. d. Oder Amtlicher Ostdeutscher Taschenfahrplan * Sommer 32 500, Winter 25 500 ** Anf. Mai, Anf. Okt.	*				150,—					D	167	93		40	21	**
Freiburg/Brsg. Tagespost-Fahrplan, Ausgabe Freiburg/Brsg.	4 000				48,—						150	100		54		i 2x
Guben Koenigs-Kursbuch * für beide Ausg. ** Mai, Okt.	60 000				720,—*					D	138	83		32		i 2x**
Halle a. d. Saale Amtlicher Taschen-Fahrplan Mitteldeutschland * 15. Mai, 1. Sept. im Okt. Taschen-Fahrplan der Kraftposten im RPD-Bez. Leipzig, Alt. Halle/Saale	40 000				150,—						167	95		48		i 2x*
Hamburg Fremdenblatt-Kursbuch	30 000				80,—				I	D	115	76		48		i 2x
Hamm Griebichs Taschen-Fahrplan für ganz Westfalen mit Anschlüssen nach allen Richtungen * Anf. Mai u. Anf. Okt.	3 000				80,—					D	140	100		40	10	i 2x*
Hannover Amtlicher Taschen-Fahrplan Teil I für das Verkehrsgebiet Niedersachsen * Anf. Mai u. Anf. Okt. ** 10. Apr. u. 5. Sept. Fiz-Fahrplan * Apr., Okt.	45 000 5 000				150,— 90,—					D	167 140	95 100		48	**	i 2x* i 2x*
Kaiserslautern Pfälzisches Jahrbuch * 15. Mai u. 15. Okt.	8 000				50,—						140	100		34		i 2x*
Karlsruhe/Bad. Amtlicher Kraftpost-Taschenfahrplan für Baden * eine Ausg. RM 100,—, beide Ausg. RM 180,— ** Mitte Mai, Anf. Okt. Amtlicher Taschenfahrplan für Baden * eine Ausg. RM 100,—, beide Ausg. RM 180,— ** Mitte Mai, Anf. Okt.		88	1	*						D	130	90		48		i 2x**
		95	1	*						D	165	95		48		i 2x**
Köln Fahrplan M. du Mont Schauberg * Frühjahr u. Herbst	120 000				400,—						150	103		30		i 2x*
Königsberg Pr. Taschen-Fahrplan der Kraftposten im RPD-Bez. Königsberg u. Gumbinnen																
Leipzig RM-Kursbuch für Mitteldeutschland * Anf. Mai, Anf. Okt.	27 000				130,—						140	90		30	14	i 2x*
Liegnitz Lita-Kursbuch	5 500				60,—					D	160	105		30		i 2x
Löbau Fahrplanheft des Sächsischen Postillon * Anf. Mai u. Okt.	4 000				40,—						153	108		31		i 2x*

† Da es sich um nur zeitweise Erscheinungen handelt, tritt die vom Verlag festgemeldete Auflage an Stelle der ZM.

Erscheinungsort und Name der Zeitschrift	Zelt- ge- melde- Aufgabe†	Anzeigenteil				Textteil		Nachlaß		Gesamtpiegel			Autotypien (Zulieferung)	Vingeweihten Tage vorher	Erscheint	
		mm-Preis Rpf	Spaltenbr. mm	Spaltenzahl	Grunddruckschrift	Seiten- preis RM	mm-Preis Rpf	Spaltenbr. mm	Maßstab	Mengenmaßstab	Höhe mm	Breite mm				mm-Durchschnitt
Lörrach Tagespost-Fahrplan, Ausgabe Lörrach	2 000					40,—					150	100		54	i 2 ×	
Ludwigshafen a. Rhein Amtlicher Taschenfahrplan für Pfalz und Nachbarbezirke * Mai, Okt.	10 000					80,—			D	170	102		48	**	i 2 × *	
Magdeburg Amtlicher Taschenfahrplan Teil II für das Verkehrsgebiet Magde- burg * Anf. Mai, Anf. Okt. ** 10. Apr., 5. Sept.	34 000					150,—			D	167	95		48	**	i 2 × *	
Merseburg Merseburger Fahrplan * 15. Mai u. 5. Okt.	11 000	10	46	3	℞	27,—					90	139	270	50	14	i 2 × *
München Amtlicher Taschen-Fahrplan für die Reichsbahndirektionen Mün- chen und Augsburg (B) * 15. Mai, 4. Okt.	20 000					200,—			D	173	103		48		*	
Reichsbahn-Kursbuch Bayern (A) * 15. Mai, 4. Okt.	51 000					300,—			D	173	103		48		*	
SE-Fahrplan (Taschen-Fahrplan der Süddeutschen Sonntags- post)	über 50 000					300,—					170	90	60	15		
Winterausgabe	über 70 000					370,—									3. Okt. 15. Mai	
Mürnberg Amtlicher Taschenfahrplan der Reichsbahndirektion Nürnberg * Mitte Mai u. Anf. Okt.	40 000					200,—			D	167	95		40	21	i 2 × *	
Baderborn Sommer- bzw. Winter-Fahrplan des Westfälischen Volksblattes * Sommer 1500, Winter 1200	*					30,—			D	140	95		30		i 2 ×	
Blauen/Vogtl. Fahrplanbuch des Vogtländischen Anzeigers und der Neuen Vogtländischen Zeitung * Sommer 20 000, Winter 15 000 ** Anf. Mai u. Ende Sept.	*					90,—					125	95	45		i 2 × **	
Potsdam Taschenfahrplan der Potsdamer Tageszeitung * 1. Mai u. 1. Okt.	2 000					70,—					136	95	25	30	i 2 × *	
Brenslau Kursbuch-Beilage von Ufermärktischer Kurier * 15. Mai, 6. Okt.	8 300	5	46	2	℞	15,20					152	98	304	36	14	i 2 × *
Regensburg Amtlicher Taschenfahrplan für das Gebiet der Bayerischen Ost- mark (C) * 15. Mai, 4. Okt.	12 000					100,—			D	173	103		48		*	
Saarau/Schlef. Fahrplanbuch des Saarauer Anzeiger. Bezirksausgabe der Täglichen Rundschau * Anf. Mai, Ende Sept. ** Mitte Apr., Mitte Sept.	700					10,—			D	150	90			**	i 2 × *	
Saarbrücken Amtlicher Taschen-Fahrplan * Mai, Okt.	22 000		95	1		100,—			D	167	95				i 2 × *	
Schweidnitz Fahrplanbuch der Täglichen Rundschau für Mittelschlesien * Hauptstrecke: 1/2 S. 30,— RM, Nebestrecke 1/2 S. 20,— RM ** Anf. Mai, Ende Sept.	10 700					*			D	150	90		30	14	i 2 × **	
Schwerin/Mellbg. Amtlicher Taschen-Fahrplan für Mecklenburg und anschließende Gebiete * Anf. Mai u. Okt.	11 000					75,—			D	167	95		48	15	i 2 × *	
Stettin Taschenfahrplan der Kraftposten im RPD-Bezirk Stettin und Köslin * 15. Mai, 1. Okt.	4 700					80,—					130	91	48	21	i 2 × *	
Weimar Taschenfahrplan der Allgemeinen Thüringischen Landeszeitung Deutschland	15 604					24,—			D	130	90		24			
Wittenberg Taschenfahrplan der Kraftposten Wittenberg/Bez. Halle																
Wuppertal-Oberfeld Amtlicher Taschenfahrplan für das Niederrheinisch-Westfälische Industriegebiet * Anf. Mai, Anf. Okt.	57 000		93	1		150,—					167	93	40	21	i 2 × *	
Reichsbahn-Kursbuch Westdeutschland (Herausgegeben von der Deutschen Reichsbahn Reichsbahndirektion Wuppertal) * Anf. Mai u. Anf. Okt.	30 000		82	2		500,—			D	204	167		40	14	i 2 × *	
Zwickau Fahrplanbuch des Zwickauer Tageblatt und Anzeiger * Anf. Mai, Ende Sept.	12 000					40,—					132	90	25	14	i 2 × *	

† Da es sich um nur zeitweise Erscheinungen handelt, tritt die vom Verlag letztgemeldete Auflage an Stelle der DM.

Erscheinungsort und Name der Zeitschrift	Zahl der meldete Ausgaben	Anzeigenteil				Textteil		Nachtrag		Sahspiegel			Anstalten (Einlagen)	Anzeigenblätter Lage vorher	Erscheint	
		mm-Preis Rd	Spaltenbr. mm	Spaltenzahl	Grundschrift	Seiten- preis Rd	mm-Preis Rd	Spaltenbr. mm	Maßstab	Mengenmaßstab	Höhe mm	Breite mm				mm-Diagonale
Altenburg Programmheft Landestheater Altenburg/Thür.																
Altona a. d. Elbe Blätter des Stadttheaters Altona (Stadttheater-Programm) * 3. Umschlagseite ** Textwechsel monatl.	6 000					80,—*						175	95	48	tgl**	
Munaberg/Sa. Programmheft Grenzlandtheater Obererzgebirge																
Mugsburg Programmheft Stadttheater Mugsburg Was bietet Mugsburg siehe Gruppe 23																
Bauhen/Sa. Programmheft des Stadttheaters Bauhen																
Bayreuth Schwacht siehe Gruppe 10																
Berlin Möhringer-Programm	20 000	65	58	2	§	240,—						185	117	370	40	m 1 ×
Verolina (Programm-Zeitschrift der Haus Vaterland Gaststätten, Kempinski-Betrieb)	25 015	25	22	8	§	516,—	150	93	I	A	258	186	2064	60	10	1.
Blätter der Volksbühne	14 000		61	2		160,—			I	D	189	126		54		i 6 ×
Femina-Magazin (Das Ballhaus Berlins)	5 000					140,—			I	D	190	121		60	8	1.
Führer durch die Konzertsäle Berlins	20 000	13	22	6		168,48			I	A	216	139	1296	24	4	So
Magazin der Europahaus-Unterhaltungsstätten	4 000					150,—					215	120			4	1. 16.
Programm Admirals-Palast	28 500					240,—				D	180	118			2	1.
Programm Barberina																
Programm Carows Nachbühne	10 000					200,—					180	118			5	1.
Programmheft Lessing-Theater	15 000					120,—				D	180	118		54	2	tgl
Programmheft Renaissance-Theater	18 000					120,—				D	180	118		57	2	tgl
Programmheft des Staats-Theater Kleines Haus, Nürnberger Straße																
Programmheft des Staats-Theater Staats-Oper Unter den Linden mit Nebenausg. Schauspielhaus am Gendarmenmarkt																
Programmheft Theater in der Behrenstraße	9 000					120,—				D	180	118		57	2	tgl
Programm Komische Oper	5 000					120,—				D	210	180			2	1.
Programm Die Komödie	5 000					120,—					180	118		54		tgl*
* Textwechsel monatl.																
Programm Komödienhaus	5 000					120,—					180	118		54		tgl*
* Textwechsel monatl.																
Programm-Magazin Metropol-Theater																
Programm des Rose-Theaters Berlin O	4 700		62	2		200,—			I		200	126		48	4	1.
Programm Theater am Kurfürstendamm	6 000					120,—			I		180	118		54		tgl*
* Textwechsel monatl.																
Scala-Programm																
Wintergarten-Programm	14 509					160,—					197	117		54	3	1.
Beuthen/Oberischl. Programmheft Oberschlesisches Landestheater																
Bodum Programmheft Stadttheater Bodum																
Braunschweig Programmheft Landestheater Braunschweig																
Breslau Deutsche Oper, Blätter des Stadttheaters Breslau * von Sept. bis Juni einschl.	15 000					100,—						170	117	54		w 7 ×*
Programmheft des Schauspielhauses						100,—						170	117	54		tgl*
* Textwechsel monatl.																
Chemnitz Programm des Central-Theaters	6 200					60,—				D	176	116		48		m 1 ×
Was wir bringen (Mitteilungsblatt des Städt. Theaters Chemnitz)	13 330					120,—			I		163	113		48	6	1. 15.*
* Textwechsel monatl.																
Cottbus Programmheft des Cottbuser Stadttheaters																
Danzig Theater-Zeitung Staatstheater Danzig																
Darmstadt Programmheft Blätter des Hessischen Landestheaters																
Deßau Bühnenblätter des Friedrich-Theaters	19 500					100,—						220	122			
Detmold Programmheft Lipplisches Landestheater																
Dortmund Programmheft Stadttheater Dortmund																
Dresden Programmhefte der Sächsischen Staatstheater (Opern- und Schauspielhaus) * Textwechsel j 3 ×	22 461					300,—			I		185	124		54	10	tgl*
Wochenprogramm für Dresden und Umgegend siehe Gruppe 23																

† Da es sich nur um zeitweise Erscheinungen handelt, tritt die vom Verlag leichtgemeldete Auflage an Stelle der D.N.

Erscheinungsort und Name der Zeitschrift	Leht- ge- meldete Auflage †	Anzeigenteil				Textteil		Nachlag.		Satzbiegel			Autotypen (Winterzahl)	Vergleichsbil- lage vorher	Ersteht	
		mm-Preis RM	Spaltenbr. mm	Spaltenzahl	Grundschrift	Seiten- preis RM	mm-Preis RM	Spaltenbr. mm	Maststapel	Mengenstapel	Höhe mm	Breite mm				mm-Dinhalt
Duisburg Programmheft Duisburger Oper * Textwechsel 14 tgl	3 000				120,—			I	D	203	149		60	28	1. tgl*	
Düsseldorf Bunte Blätter für Kleinkunst und Tanz (Programmheft der Kaskade, Düsseldorf) * Textwechsel 15. j. M.	4 376	46	4		120,—			I	D	124	181		51	8	1. tgl*	
Eisenach Programmheft Unser Weg, Stadttheater Eisenach																
Erfurt Blätter der Städtischen Bühnen (Deutsches Volkstheater u. Reichshallentheater)	3 972	57	2		40,—					207	117		60	6	15. 30.	
Essen a. d. Ruhr Programmheft Essener Theaterzeitung																
Frankfurt a. Main Der 30. Januar (Braune Blätter der städtischen Bühnen, Frank- furt a. Main), Hauptausgabe Opernhaus u. Schauspielhaus * Seite 2 u. 3 der Programm-Einlage (Seitenpalten): 1 Feld 72 mm breit, 25 mm hoch RM 20,—. Erste u. letzte Seite der Pro- gramm-Einlage: Seite 1: obere Felder 150 mm breit, 15 mm hoch RM 21,—, untere Felder RM 18,—; Seite 4: obere Felder 150 mm breit, 15 mm hoch RM 18,—, untere Felder RM 15,— ** mit tägl. wechselndem Programm; halbmonatlicher Textwechsel. Bei gleichz. Aufg. in Sonderausgabe Neues Theater 1. Bild- seite vor der Programm-Einlage ¼ S. RM 70,—, 2. Bild- seite nach der Programm-Einlage ¼ S. RM 60,— Der 30. Januar (Braune Blätter der städtischen Bühnen, Frank- furt a. Main), Sonderausgabe Neues Theater, (Kleines Haus) * Seite 2 u. 3 der Programm-Einlage (Seitenpalten): 1 Feld 72 mm breit, 25 mm hoch, RM 15,—. Erste u. letzte Seite der Programm-Einlage: Seite 1: obere Felder 150 mm breit, 15 mm hoch RM 10,50, untere Felder RM 9,—; Seite 4: obere Felder 150 mm breit, 15 mm hoch RM 9,—, untere Felder RM 7,50 ** mit tägl. wechselndem Programm; halbmonatlicher Theater- wechsel. Bei gleichz. Aufg. in Hauptausgabe Opernhaus u. Schauspielhaus 1. Bildseite vor der Programm-Einlage ¼ S. RM 70,—, 2. Bild- seite nach der Programm-Einlage ¼ S. RM 60,— Frankfurter Zoo-Zeitung (Mitteilungsblatt des städtischen Tier- gartens Frankfurt) Palmengarten-Mitteilungen	19 800				*			I		200	150				1. tgl**	
Freiburg/Brsq. Freiburger Blätter für Kultur (Mitteilungen der NS-Kultur- gemeinde e. B.) Programmheft Freiburger Theaterblätter	3 300				*			I		200	150				1. tgl**	
Garmisch-Partenkirchen Garmisch-Partenkirchener Wochenchau siehe Gruppe 23																
Bad Godesberg Die Godesberger Woche siehe Gruppe 23																
Gotha Programmheft Landestheater Gotha-Sondershausen, Ausgabe Gotha * Textwechsel monatl. Verkehrsbuch für Gotha * Sommer- u. Winterausg. RM 150,— ** 15. Mai u. 1. So im Okt.	4 335 6 000	10	22	7	120,— 157,50			I I	D	220 225	156 155	1575	51 48	3 11	1. 1.	
Freiburg/Brsq. Freiburger Blätter für Kultur (Mitteilungen der NS-Kultur- gemeinde e. B.) Programmheft Freiburger Theaterblätter	2 000				40,—			I		180	108		14		21. 5. M.	
Garmisch-Partenkirchen Garmisch-Partenkirchener Wochenchau siehe Gruppe 23																
Bad Godesberg Die Godesberger Woche siehe Gruppe 23																
Gotha Programmheft Landestheater Gotha-Sondershausen, Ausgabe Gotha * Textwechsel monatl. Verkehrsbuch für Gotha * Sommer- u. Winterausg. RM 150,— ** 15. Mai u. 1. So im Okt.					72,— *80,—					200 113	125 72		60 48		14 tgl* j 2 x **	
Greifswald Programmheft Stadttheater Greifswald																
Halle a. d. Saale Bunte Hausfrauenstunde (Programm)	1 500				50,—					205	135		50		3 wgl 5	
Hamburg Programmheft Staatsoper Hamburg																
Seidelberg Programmheft des Städtischen Theaters * tägl. zu den Vorstellungen	40 000	60	2		60,—					210	120		60		*	
Jena NS-Kulturgemeinde (Theater-Programm)	2 000	59	2		64,—			I		185	118		30	10	1.	
Karlsruhe/Bad. Amliches Reichsbahn-Kursbuch für Südwestdeutschland . . . * Sommer- oder Winterausg., beide Ausg. zus. ¼ S. RM 900,— ** Mitte Mai, Auf. Okt.	92 000	81	2		500,—*				D	199	167		48	14	j 2 x **	
Koblenz Programmheft Stadttheater Koblenz																
Köln Die Tribüne (Halbmonatsschrift der Städt. Bühnen Köln) . . * für die Spielzeit ** Sept. bis Juli, Textwechsel 1. u. 16. j. M.	14 335				1800,— *					190	116		20		1. tgl**	
Königsberg/Pr. Programmheft der Städtischen Bühne Königsberg/Pr. Die Oper Programmheft der Städtischen Bühne Königsberg/Pr. Das Schauspiel					28,80 28,80					180 180	117 117		48 48			

† Da es sich um nur zeitweise Erscheinungen handelt, tritt die vom Verlag letztgemeldete Auflage an Stelle der DM.

Erscheinungsort und Name der Zeitschrift	Zeit- ge- meldete Auflage †	Anzeigenteil				Textteil		Nachlaß		Sahspiegel			Vortypen (Stützensoh)	Anzeigenschluß Tage vorher	Erschein.	
		mm-Preis ℛ.	Spaltennr. mm	Spaltenzahl	Grundschrift	Seiten- preis ℛ.	mm-Preis ℛ.	Spaltennr. mm	Maßstab	Mengenmaß	Höhe mm	Breite mm				mm-Substanz
Königsberg/Pr. Programmhefte der Städtischen Bühnen Königsberg/Pr., Ausg. Die Oper u. Ausg. Das Schauspiel Kernprogramm des Vereins für Pferdereisen und Pferde- Ausstellungen in Preußen M. N. — * an jedem Renntag während der Renzeit	1 625					46,08					180	117		48		
Vergnügungs-Anzeiger (Königsberger Wochenpiegel)	900	4	46	6	ℛ	100,80	10	90	I		420	280	2520	30	2	3r
Konstanz Programmheft Die Brandung, Stadttheater Konstanz																
Leipzig Programmheft Leipziger Bühnenblätter Programmheft Leipziger Schauspielhaus * Textwechsel monatlich						80,—					200	125		60		tgf*
Magdeburg Magdeburger Bühnen-Blätter * v. 1. Sept. bis 30. Mai	6 500					110,—			I		172	108		60	5	m 2 × *
Programm Weststadt-Varieté Bremers Konzerthaus, Magde- burg * Sept. bis April, Textwechsel monatl. Ersch. v. Mai bis Aug. unter dem Titel Programm-Sommer- Varieté Bremers Konzerthaus, Magdeburg	4 000					60,—			I		190	125		48	4	tgf*
Mainz Programm des Mainzer Stadttheater * mit monatl. Textwechsel	11 000	11	22	6	ℛ	132,—			I	A	200	139	1200			14 tgf*
Mannheim Bühnenblätter mit Programm des Nationaltheaters Mannheim	8 000					85,—					240	185		30	14	m 2 ×
Meiningen Programmheft Landestheater Meiningen																
München Münchener Vergnügungsanzeiger Programm des Großvariété Deutsches Theater * mit halbmonatlichem Textwechsel	2 290 7 840		90	2		240,— 400,—			I		270 240	180 160		54 54	1	Sa tgf*
Programmheft Bayerische Staatstheater München (National-, Prinzregenten- und Residenztheater) * Textwechsel monatl.						180,—					200	125		60		tgf*
Programmheft Theater am Gärtnerplatz																
M.-Gladbach Programmheft Westdeutsche Bühnenblätter																
Neuß a. Rhein Programmheft Die Wanderbühne, Rheinisches Städtebund- theater Neuß																
Plauen/Vogtl. Programmheft Stadttheater Plauen, Blätter der Vogtland- bühne																
Potsdam Bühnenblätter des Potsdamer Schauspielhauses * Textwechsel 3 wöchl.						40,—					185	108		36	3	tgf*
Rudolstadt Programmheft Landestheater Rudolstadt																
Saarbrücken Programmheft Theaterblätter der Westmark	4 000					84,—					200	125		60	10	m
Schneidemühl Programmheft Landestheater Schneidemühl																
Sondershausen Programmheft Landestheater Gotha-Sondershausen, Ausgabe Sondershausen * Textwechsel monatl.						30,—					200	125		60		tgf*
Stettin Programmheft Der Lörje																
Stralsund Programmheft Stadttheater Stralsund																
Stuttgart Das Programm (Offiz. Programmheft der Württembergischen Staatstheater) * außer Juli u. Aug.	7 666					168,—			I, II	D	190	122		60	10	1. 15.*
Programm der Firma Gebrüder Greiner, Stuttgart						60,—					172	116		60	3	1. 16.
Programm des Friedrichsbau-Theaters																
Programm des Stuttgarter Schauspielhauses						40,—			I	D	180	120		60	5	1. 15.
Programm Tanzpalast Pavillon Excelsior	500					60,—			I	D	192	130		54		m 2 ×
Trier a. d. Mosel Programmheft Die Brücke, Blätter des Stadttheaters Trier																
Weiermünde Blätter des Stadttheaters Bremerhaven * So 2 Ausg.; Textwechsel halbmonatl.	238	4	22	5	ℛ	3,60					180	120	900	30		tgf*
Wiesbaden Deutsches Theater in Wiesbaden * monatl. 2 × Textwechsel		8	23	6		100,80					210	140	1260			tgf*
Tägliche Kurveranstaltungen (Der Wiesbadener Kurgast. Organ der Städt. Kur- und Bäder-Verwaltung) * Textwechsel monatl.	1 000	15	22	8	ℛ	324,—			I		270	186	2160	48		Mi Sa*
Wilhelmshaven Programmheft Neues Schauspielhaus der Festsstädte * Textwechsel monatlich						80,—					200	125		60		tgf*
Würzburg Würzburger Theaterzeitung																

† Da es sich nur um zeitweise Erscheinungen handelt, tritt die vom Verlag letztgemeldete Auflage an Stelle der ℛ.

Erscheinungsort und Name der Zeitschrift	Durchschnitts- auflage des II. Viertel- jahres 1936	Anzeigenteil				Textteil		Nachlag.		Sahspiegel			Anzeigenpreis (Linienab)	Anzeigenpreis Tage vorher	Ersteinst.	
		mm-Preis Rfl	Spaltenbr. mm	Spaltenzahl	Grundschritt	Seiten- preis Rfl	mm-Preis Rfl	Spaltenbr. mm	Matthoffel	Mengenhoffel	Höhe mm	Breite mm				mm Inhalt
26. Zeitschriften für Sammelwesen																
Berlin Deutsche Münzblätter (Organ d. vereinigt. numismatischen Gesellschaften Deutschlands u. Österreichs)	700														m 1	
Z. P. S. B.-Courier (Fachzeitschrift f. d. Briefmarkenhandel u. Organ des Z. P. S. B.-Internationalen Postwertzeichenhändler-Verbandes)	4 433		76	2		80,—			I	D	212	155		.18	8	15. zwgl.
Zeitschrift für Numismatik			60	2		100,—			I	D	190	120				
Vorna/Bez. Leipzig Das Postwertzeichen (Zeitschrift des Bundes Deutscher Philatelisten-Verbände im In- u. Auslande e. V.) * j. 2. Nr.	7 660		45	4		100,—			I	D	257	185		54	10	m 1 *
Seidelberg Die Weltkorrespondenz (Internationale Zeitschrift für Sammeln, Tauschen und Briefwechseln) * alle 6 Wochen	1 225		28	4		60,—			I	D	195	128		50		*
Leipzig Die Post (Universalanzeiger für Briefmarkensammler)	7 166					60,—			I	D	207	148		54	10	5.
Der Staudhafte Zinnsoldat (Organ der Freien Vereinigung Deutscher Zinnfigurensammler)	466					64,—				D	240	186		54	10	1.
Zeitschriften für Bücherfreunde siehe Gruppe 166																
Ludwigslust/Md/bg. Generalanzeiger für Philatelie * 5., 15., 25.	9 305	10,4	46	4	2	112,—			I	A	270	197	1080	40	2	m 3 *
München Sammler-Post (Illustrierte Briefmarken-Zeitung)	4 500		35	3		36,—			I	D	162	113		60	7	1.
Niebuß Der Briefmarkenhändler (Organ der Fachgruppe Briefmarken der Wirtschaftsgruppe Einzelhandel)	2 334		40	4		60,—	20	80	I	D	214	160		54	9	1.
Sammlerwelt-Äquator (Internationale Zeitschrift für Briefmarkensammler)	8 712		46	4		102,—	25	93	I	D	268	186		48	8	15.
Wöhrneß Deutsche Zeitung für Briefmarkenkunde (Frankfurter Briefmarken-Zeitung, Deutsche Briefmarken-Zeitung)	14 700		46	4		112,—			I		270	196		60	4	25.
Internationaler Postwertzeichen-Markt * 5., 15., 25.	10 050		46	4		112,—			I		270	196		40	2	m 3 *

Sport-Zeitschriften

Amtliche Sport-Organe

27. Allgemeine amtliche Sport-Zeitschriften																
Berlin Deutsche Sportjugend (Jugendorgan des Fachamts Fußball im DRG)	43 650					150,—			I	D	190	113		54	14	1.
Der Dietwart (Amtl. Zeitschrift des Deutschen Reichsbundes f. Leibesübungen zur Vertiefung der Diatarbeit) Siehe Anzeige S. 226	10 667					160,—			I	D	196	126		48	8	5. 20.
Gesetz und Freiheit (Blätter f. völkische Leibesjucht u. nordische Lebenshaltung)	4 300	11	22	5	2	101,75	50	58	I	A	185	116	925	36	5	1.
Reichssportblatt (Amtl. Organ des Reichssportführers u. des Deutschen Reichsbundes f. Leibesübungen) Siehe Anzeige S. 226	176 704		56	4		1800,—			I	D	320	233		7	10	Di

Fachamtliche Organe des Deutschen Reichsbundes für Leibesübungen

28. Fachamt Turnen																
Berlin Deutsche Turnzeitung (Amtl. Zeitschrift des Fachamts I Turnen, Gymnastik, Sommerspiele im Deutschen Reichsbund f. Leibesübungen) Siehe Anzeige S. 226	43 328	30	46	4	2	307,20	100	60	I	B	256	186	1024	42	6	Di

29. Fachamt Fußball																
Berlin D. F. V.-Schiedsrichter-Zeitung (Amtl. Organ f. d. Schiedsrichter im Fachamt Fußball im DRG)	3 000					150,—			I	D	282	193		54	7	1. 16.

29. Fachamt Fußball — 30. Fachämter Leichtathletik; Handball; Schwimmen; Schwerathletik; Bogen; Fechten; Hockey; Tennis; Rudern; Kanu-Sport; Skilaut

Erscheinungsort und Name der Zeitschrift	Durchschnitts- auflage des II. Viertel- jahres 1936	Anzeigenteil				Textteil		Nachlatz		Sachspiegel			Autopsien (Winterschl.)	Anzeigenschub Tage vorher	Erscheint	
		mm-Preis Rpfl	Spaltenbr. mm	Spaltenzahl	Grundschritt	Seiten- preis RM	mm-Preis Rpfl	Spaltenbr. mm	Maßstapel	Mengenlohn	Höhe mm	Breite mm				mm-Duhat
Berlin Die Fußball-Woche (Amtl. Organ f. d. Gau III Berlin-Brandenburg des Fachamtes Fußball im Deutschen Reichsbund für Leibesübungen), Ausgabe A Berlin-Brandenburg	30 233	33	46	4	9	356,40			I	A	270	186	1080	25	2	Mo
Die Fußball-Woche (Amtl. Organ f. d. Gau III Berlin-Brandenburg des Fachamtes Fußball im Deutschen Reichsbund für Leibesübungen), Ausgabe B Berlin-Brandenburg Bei gleichz. Aufg. in Ausg. C Nordmark u. Niedersachsen u. Ausg. D für Westfalen, Niederrhein, Mittelrhein mm 33 Rpfl	15 758	22	46	4	9	237,60			I	A	270	186	1080	40	1	Di
Die Fußball-Woche (Amtl. Organ f. d. Gaue VII Nordmark u. VIII Niedersachsen d. Fachamtes Fußball im Deutschen Reichsbund f. Leibesübungen), Ausgabe C Nordmark u. Niedersachsen Bei gleichz. Aufg. in Ausg. B Berlin-Brandenburg u. Ausg. D für Westfalen, Niederrhein, Mittelrhein mm 33 Rpfl	13 104	15	46	4	9	162,—			I	A	270	186	1080	40	1	Di
Die Fußball-Woche (Amtl. Organ f. d. Gaue IX, X, XI des Fachamtes Fußball im Deutschen Reichsbund für Leibesübungen), Ausgabe D für Westfalen, Niederrhein, Mittelrhein Bei gleichz. Aufg. in Ausg. B Berlin-Brandenburg u. Ausg. C Nordmark u. Niedersachsen mm 33 Rpfl	11 100	22	46	4	9	237,60			I	A	270	186	1080	40	1	Di
Heidelberg Deutsche Rugby-Zeitung (Amtl. Organ d. Fachgruppe Rugby u. ihrer Gaue im Fachamt Fußball des DMFV)	265		90	2		60,—			I	D	260	195		70	3	Mi
Nürnberg Der Rider (Die Deutsche Fußball-Illustrierte. Organ d. Fachamtes Fußball im Deutschen Reichsbund f. Leibesübungen f. d. Gaue Sachsen, Mitte, Nordhessen, Südwest, Bayern, Württemberg, Baden), Reichsausgabe mit Bezirksausg.: Ausg. Mitteldeutschland, Ausg. Süddeutschland, Ausg. Südwestdeutschland	66 550	30	46	4	9	330,—	40	66	I	A	275	200	1100	40	1	Di
Der Rider (Die Deutsche Fußball-Illustrierte. Organ f. Gau Sachsen u. Mitte d. Fachamtes Fußball im Deutschen Reichsbund f. Leibesübungen), Ausgabe Mitteldeutschland Sa.-Fr. siehe Reichsausg.		12	46	4	9	132,—	16	66	I	A	275	200	1100	40	1	Di
Der Rider (Die Deutsche Fußball-Illustrierte. Organ f. d. Gaue Bayern, Württemberg u. Baden d. Fachamtes Fußball im Deutschen Reichsbund f. Leibesübungen), Ausg. Süddeutschland Sa.-Fr. siehe Reichsausg.		12	46	4	9	132,—	16	66	I	A	275	200	1100	40	1	Di
Der Rider (Die Deutsche Fußball-Illustrierte. Organ f. Gau Nordhessen u. Gau Südwest d. Fachamtes Fußball im Deutschen Reichsbund f. Leibesübungen), Ausgabe Südwestdeutschland Sa.-Fr. siehe Reichsausg.		12	46	4	9	132,—	16	66	I	A	275	200	1100	40	1	Di

30. Fachämter Leichtathletik; Handball; Schwimmen; Schwerathletik; Bogen; Fechten; Hockey; Tennis; Rudern; Kanu-Sport; Skilaut

Berlin Box-Sport (Organ des Verbandes Deutscher Faustkämpfer e.V.)	21 757	20	46	4	9	216,—			I	A	270	186	1080	25	2	Mo
Handball (Amtl. Reichsorgan des Deutschen Reichsbundes f. Leibesübungen, Fachamt Handball)	7 717					200,—			I	D	253	176		28	3	Mo
Jugend im Boot (Illustrierte Zeitschrift f. d. Schüler- u. Jugendrudern im Deutschen Ruderverband)	5 252	15	46	4	9	162,—	50	90	I	A	270	190	1080	48		m 1 x
Der Leichtathlet (Amtl. Reichsorgan d. Deutschen Reichsbundes f. Leibesübungen, Fachamt Leichtathletik)	10 545					200,—			I	D	253	176		28	3	Di
Wassersport (Amtl. Organ d. Fachamtes Rudern im Deutschen Reichsbund f. Leibesübungen)	3 400	15	46	4	9	162,—	40	92	I	A	270	193	1080	48	3	Do
Hanau a. Main Deutsche Fechterzeitung (Amtl. Organ d. Fachschaft Fechten im Deutschen Reichsbund f. Leibesübungen)	800					72,—			I		200	139			10	1. 15.
Heidelberg Deutsche Hockey-Zeitung (Amtl. Organ d. Fachamtes Hockey im DMFV u. d. Deutschen Hockey-Bundes) * Jan. bis einschl. April u. Sept. bis einschl. Dez. 8 tgl. Juni bis einschl. Aug. 14 tgl.	1 022					120,—					260	195			3	Mi*
Tennis und Golf (Amtl. Organ d. Fachamtes Tennis im DMFV) * Jan. bis einschl. April u. Sept. bis einschl. Dez. am 1. u. 15. j. W. Mai bis einschl. Aug. 3x.	2 184					160,—			I	D	260	195		70		*
Leipzig Der Schwimmer (Amtsbl. d. Fachamtes Schwimmen im D. Reichsbund f. Leibesübungen, Berlin) Siehe Anzeige S. 141	6 439	7	22	12	9	372,96	30	72	I	A	444	296	5328	24	1	Mi
München Kanu-Sport und Kaltboot-Sport (Amtl. Organ d. Deutschen Reichsbundes f. Leibesübungen, Fachamt Kanusport) * im Winter 14 tgl. im Sommer w 1x	10 325					250,—			I	D	250	172		54		*
Skilaut (Amtl. Organ d. Fachamtes Skilaut im Deutschen Reichsbund f. Leibesübungen) Sommerausgabe * von April bis einschl. Nov. am 1. Fr. im W. Winterausgabe * Dez. bis einschl. März Siehe Anzeige S. 226	10 901	25	46	4	9	256,—	100	88	I	A	256	186	1024	54	9	*
35						358,40	140							9		Fr*
Stuttgart Athletik (Das Fachblatt der Schwerathletik)	3 300					80,—				D	256	176		60	3	Do

Erscheinungsort und Name der Zeitschrift	Durchschnitts- auflage des II. Diertel- jahres 1936	Anzeigenteil				Textteil		Nachsch.		Sahspiegel			Autotypie (Zitierenabf.)	Anzeigenschluß Seite vorher	Erstheft
		mm-Preis Rp.	Spaltenbr. mm	Spaltenzahl	Grundfläche	Seiten- preis RM	mm-Preis Rp.	Spaltenbr. mm	Matthefel	Stengelhafel	Höhe mm	Breite mm			

31. Zeitschriften der verschiedenen Sportverbände (Deutscher Segler-Verband; Deutscher Bergsteiger- und Wander-Verband; Deutscher Radfahrer-Verband; Deutscher Kugler-Bund; Deutscher Schützen-Verband; Deutscher Golf-Verband; Deutscher Tischtennis-Bund)

Berlin Der Deutsche Radfahrer (Illustrierter Radrennsport. Amtl. Zeitung d. Fachamts Radsport im Deutschen Reichsbund f. Leibesübungen usw.) Siehe Anzeige S. 226	31 423	21	46	6	92	590,10	40	65	I	B	410	280	2160	42	4	Di
Deutscher Schießsport (Zeitschrift des Deutschen Kartells f. Sportschießen) * von Okt. bis März 5. j. M.	3 400	10	22	6	92	132,—	40	72	I	B	220	147	1320	48	3	5. 20.*
Die Nacht (Amtl. Blatt d. Deutschen Segler-Verbandes u. d. Deutschen Motoryachtverbandes)	4 711		45	4		210,—	100	90	I	D	260	190		48	5	So
Günzburg a. d. Donau Deutsches Kleinkaliber-Scheiben-Schießen (Nachrichtenblatt d. Reichsverbandes Deutscher Kleinkaliber-Schützenverbände)	9 085	15	22	8	92	300,—			I	A	250	186	2000	30	12	1.
Heidelberg Tisch-Tennis (Amtl. Organ d. Deutschen Tisch-Tennis-Bundes)	470		90	2		100,—			I	D	260	195		70	4	1. 15.
Leipzig Deutsche Golfzeitung (Amtl. Organ d. Deutschen Golf-Verbandes)	3 033					300,—			I	D	270	186			10	15.
München Der Bergsteiger (Verbandsorgan d. Deutschen Bergsteiger- u. Wanderverbandes)	10 266					200,—			I	D	200	130		70		M. d. M.
Nürnberg Deutsche Schützenzeitung (Offizielles Organ d. Deutschen Schützenbundes)	6 500	15	46	4	92	160,80	60	95	I	A	268	186	1072	40	5	8. 18. 28.
Deutsches Wandern (Amtl. Organ d. Reichsverbandes deutscher Gebirgs- u. Wandervereine)	5 027	8	22	6	92	105,60			I	A	220	139	1320	60	14	1.
Wernigerode/Harz Deutsche Kugler-Zeitung (Amtl. Zeitschrift d. Deutschen Kuglerbundes, Fachverband f. Kugeln im Deutschen Reichsbund f. Leibesübungen)	6 500	20	46	4	92	200,—	50	95	I	A	250	195	1000	48	8	So

32. Sonstige fachamtliche Organe

Berlin Deutscher Polizeisport (Amtl. Organ d. Sachbearbeiters f. d. deutschen Polizeisport im Reichs- u. Preussischen Ministerium des Innern)	2 548	15	22	8	92	312,—	100	84	I	B	260	196	2080	48	10	5. 15. 25.
Deutsche Sportlehrer-Zeitung (Amtl. Organ d. Reichsverbandes Deutscher Turn-, Sport- u. Gymnastiklehrer e. V.)	5 842	25	46	4	92	260,—	70	90	I	A	260	186	1040	54	9	19.
Eis- und Rollsport (Amtl. Organ des Fachamtes Eisport-Rollschuhsport im Deutschen Reichsbund f. Leibesübungen) * v. 1. Okt. bis 28. Febr., v. 1. März bis 30. Sept. m 2x, am 5. u. 20.	4 583		46	4		200,—			I	D	253	176		44	8	20*
Leibesübungen und körperliche Erziehung Leibesübungen mit Kraft durch Freude * 1. Jan., 1. April, 1. Juli, 1. Okt. Siehe Anzeige S. 226	2000000					12000,—			I	D	260	176			20	5. 20. vi 1 x*
Politische Leibeserziehung (Amtl. Mitteilungsblatt des Reichsreferats für Leibeserziehung im NSLB)	6 055	20	46	4	92	208,—	60	90	I	A	260	186	1040	54	10	20.
Olympische Revue																

33. Nichtfachamtliche Sport-Zeitschriften, allgemein

Berlin Sport und Gesundheit Siehe Anzeige S. 22	12 417	15	22	8	92	324,—	80	65	I	B	270	196	2160	48	32	So
Dresden Kampf (Illustrierte Sport-Wochenschrift)	7 960	15	46	4	92	162,—	45	93	I	A	270	186	1080	25	2	Mo
Der Turner (Zeitschrift f. Verbreitung u. Vertiefung des deutschen Turnens)	5 247	25	46	4	92	260,—	70	90	I		260	186	1040	54	5	So
Düsseldorf Der Sport-Verater																
Samburg Nordisches Turnblatt (Turnerische Zeitschrift d. Gau Nordmark u. Niedersachsen im Fachamt Turnen)	3 277	10	46	6	92	252,—	30	90	I	B	420	280	2520	24	1	Di
Seilbrunn a. Neckar Turnblatt aus Schwaben	3 400	8	46	4	92	91,52	25	92	I	A	286	185	1144	60	2	Di
Laudau/Pfalz Turner der Westmark (Wochenschrift f. deutsches Turnen in der Westmark) * am Erscheinungstag 9 Uhr	13 846	9	46	6	92	229,50	30	67	I	A	425	279	2550	30	*	Mo
Leipzig/Lippe Westfälischer Turner (Deutscher Reichsbund f. Leibesübungen Fachamt I)	3 600	4	22	11	92	187,—	25	90	I, II	A	425	270	4675	36	1	Di

Erscheinungsort und Name der Zeitschrift	Durch- schnitts- auflage des II. Quartal- jahres 1936	Anzeigenteil				Textteil		Nachlaß		Satzbiegel			Ausgaben (Zinnsatz)	Ausgaben Tage vorher	Ersteht	
		mm-Preis Hpf	Spaltenbr. mm	Spaltenzahl	Grundspalte	Seiten- preis RM	mm-Preis Hpf	Spaltenbr. mm	Maßstapel	Mengenmaß	Höhe mm	Breite mm				mm-Spalt
München Fußball (Illustrierte Sportzeitung)	11 900	50	16	4	§	540,—	100	60	I	A	270	198	1080	54	2	Di 15x*
Der Winter (Monat. Blatt d. Deutschen Ski-Verbandes)	8 000		17	4	§	320,—			I	D	248	190				
Vorzeim Badische Turnzeitung (Zeitschrift f. d. Fachamt Turnen im Deutschen Reichsbund f. Leibesübungen)	2 375	8	16	1	§	83,20	20	93	I	A	260	193	1010	60	2	Di
Potsdam Märkische Turn- und Sportzeitung (Zeitschrift f. Turnen u. Sport im Gau III d. Deutschen Reichsbundes f. Leibes- übungen)	1 857	15	16	1	§	163,20	40	90	I	A	272	187	1088	36	4	Mo
Saarbrücken Süd-West-Deutsche Sportzeitung (Fachschrift für das ges. Turn- und Sportwesen im Reichsbund für Leibesübungen)	2 411	6	22	10	§	210,—	25	80	I	A	350	215	3500	32	1	So
Stuttgart Deutsche Sport-Illustrierte Siehe Anzeige S. 203	68 046	25	22	9	§	720,—	200	70	I	B	320	222	2880	7	5	Mi

34. **Pferdesport**

Berlin Deutsche Sportzeitung Saankt Georg (Organ d. Reichsverbandes f. Zucht u. Prüfung deutschen Warmbluts)	14 266	25	22	8	§	580,—	120	99	I	B	290	200	2320	48	10	*
* April bis Sept. am 1., 11., 21. j. M., Okt. bis März am 1. u. 15. j. M. Siehe Anzeige S. 20																
Deutsche Traber-Zeitung und Blätter für Traberzucht	7 526	10	22	13	§	585,—			I	B	450	302	5850	24		*
* an jedem deutschen Traberntag																
D. N. Deutscher Rennsport DM IX 36 =	5 981	10	22	12	§	500,40	30*	67	I	A	417	279	5004	30	**	tu 2-4 x
* 90 mm br. mm 40 Hpf ** Erscheinungstag 12°																
F. N. Französischer Rennsport DM IX 36 =	16 439	10	22	12	§	500,40	40*	90	I	A	417	279	5004	30	**	tgf
* 67 mm br. mm 30 Hpf ** Erscheinungstag 12°																
Jockey (Organ f. d. gesamten Auslands-Rennsport) DM IX 36 =	19 213	10	22	13	§	585,—			I	B	450	302	5850	25	1	tgf
Landvolk im Sattel (Mitteilungsblatt f. d. ländliche Reiterei)		8	22	8	§	166,40	40	88	I, II	A	260	186	2080	50		14 tgf
Siehe Anzeige S. 30																
Rennprogramm der Trabrennvereine Mariendorf und Ruhleben * an jedem Berliner Traberntag	5 136	30	46	2		114,—	90	93	I	A	190	93	380	40		*
Sport de Paris (Spezial-Organ für den französischen Rennsport)																
DM IX 36 =	9 698	10	22	13	§	585,—			I	A	450	302	5850	24	1	tgf
Sport-Welt vereinigt mit Deutscher Sport, Renn-Courier und Das Sportblatt (Nationale Zeitung für Pferdesport u. Pferdezucht) DM IX 36 =	8 162	11	22	13	§	643,50			I	B	450	302	5850	25	1	tgf*
* vom 1. Nov. bis 31. März Di, Fr, So																
Union (Rennsport-Zeitung f. Sport u. Pferdezucht) DM IX 36 = mit Nebenang. Der Sport	14 665	11	22	13	§	643,50			I	B	450	302	5850	25	1	tgf
Dresden Deutsche Reiterhefte (Illustrierte Zeitschrift f. d. deutsche Reit- u. Fahrwesen)	5 000	12	22	8	§	249,60	60	90	I	B	260	196	2080	48	5	1. 11. 21.
Köln Sport-Journal (Tageszeitung f. Rennsport u. Pferdezucht)																
DM IX 36 =	5 103	6	22	14	§	403,20	40	79	I	B	480	326	6720	34	1	tgf
Der Trainer (Fachorgan f. Rennsport u. Pferdezucht)	3 083	10	22	11	§	398,20	50	81	I	C	362	255	3982	30		14 tgf

35. **Motorsport**

Adenau/Sifel Der Nürburgring MM =	50 000					500,—						250	175			*
* gelegentl. der internationalen Rennen im Juni u. Juli auf d. Nürburgring																
Berlin Allgemeine Automobil-Zeitung	10 333		45	4		360,—	75	90	I	D	260	190		48	5	So
Das Motorrad (Illustrierte Fachzeitschrift f. Motorradbau u. -sport)	26 215		46	4		400,—			I	D	260	186		40	9	So
Frankfurt a. Main Auto (Mitteilungsblatt f. Herrenfahrer u. Damen am Steuer. Zeitschrift f. Automobilspport, Theater u. Gesellschaft)	4 100					200,—			I	D	240	185		48	6	1.
Automobil-Nebue (Zeitschrift der Automobil-Touristik)	4 125					400,—			I		265	198		48	10	25.
Motor-Kritik (Halbmonatschrift f. d. Fortschritt in der Kraftfahrt) * N. u. M. d. M.	7 700	13	22	6	§	163,80			I, II	B	210	139	1260	48	7	tu 2 x*
Hamburg Der Selbstfahrer (Zeitschrift der Selbstfahrer-Union Deutsch- lands e. V.)	12 665					150,—				D	172	118		7	15	15.
Königsberg Pr. Ostpreussische Motorwelt (Zeitschrift f. d. gesamte Motor- u. Motorsportwesen in Ostpreußen, Danzig u. Memelgebiet)	1 500	10	16	4	§	101,60	20	93	I	A	254	194	1016	30	3	15. 30.
München Motorwelt (Illustrierte Halbmonatschrift des DMG)	82 466		46	4		1200,—			I	D	266	186		7		tu 2 x
Wlauen/Vogtl. Autofreund (Organ f. d. Belange aller Kraftfahrer im Verkehrs- gebiet von Südwestschlesien, Ostthüringen, Oberfranken)	3 500	7	22	5	§	70,—	55,5	122	I	A	200	122	1000	36	5	1.
Wöhmed/Thür. Motor und Sport (Illustrierte Wochenchrift f. d. gesamte Motorwesen)	34 781	27,5	22	8	§	594,—	120	97	I, II	A	270	196	2160	54	6	So

Erscheinungsort und Name der Zeitschrift	Durchschnitts- auflage des II. Quartals 1936	Anzeigenteil				Textteil		Nachlag		Schiffspiegel			Autosport (Steuerabf.) Angelegenheit Tage vorher	Erscheint
		mm-Preis Rpfl	Spaltenbr. mm	Spaltenzahl	Grundschrift	Seiten- preis RM	mm-Preis Rpfl	Spaltenbr. mm	Wahlzettel	Mengenstaffel	Höhe mm	Breite mm		

36. Flugsport

Berlin Akademische Fliegernachrichten (Schwingenflieger-Nachrichten) Der Segelflieger (Offizielles Organ f. d. Modellbau-Arbeits- gemeinschaften des Deutschen Jungvolks u. die Luftsport- scharen der Hitler-Jugend)	100 4 233					40,— 120,—				I		190 110		32 3	15.
Frankfurt a. Main Flugsport (Illustrierte techn. Zeitschrift f. d. gesamte Flugwesen)	3 846	25	46	3	ℳ	157,50	50	90		I, II	B	260 190		48 5	1.
Leipzig Der Deutsche Sportflieger (Zeitschrift f. d. gesamte Luftfahrt) Siehe Anzeige S. 141	25 958	35	46	4	ℳ	359,80	70	92		I	A	257 186 1028	24 16	16	M. d. M.
Rating Der Flieger (Nachrichtenblatt d. Akademischen Fliegergruppe München)	1 850					250,—				I	D	266 186		51	m 1 ×

37. Jagd

Berlin Wild und Hund (Illustrierte Jagdzeitung mit den amtll. Nach- richten der deutschen Jagdbehörden. Amtl. Organ d. Reichs- verbandes f. das deutsche Hundewesen R.D.H.) Zeitschrift für Forst- und Jagdwesen	58 946 1 400	25	22	8	ℳ	540,— 70,—	125	90		I	A	270 188 2160 204 118	48 4	4	Dr M. d. M.
Dresden Der Sächsische Jäger	9 300					150,—				I		240 185	48		zwangs
Hamburg Weidmannsheil	860		90	2		60,—				I	D	240 185	40 5		1.
München Der Deutsche Jäger (Deutsche Jagdzeitung mit den amtll. Nach- richten der deutschen Jagdbehörden)	33 464	20	22	9	ℳ	504,—	100	110		I	A	280 220 2520	48 1		Mi
Mendamm Deutsche Jagd (mit den amtll. Nachrichten der Deutschen Jagd- behörden) Der Jagdvorsteher (Volkswirtschaftl. Zeitschrift f. d. Interessen der Verpächter u. Pächter von Gemeinde- u. Privatjagden)	111 506 677	30	22	8	ℳ	636,— 123,—	150	90		I, II	A	265 188 2120	48 4		Dr
Blauen/Vogtl. Rundschau für Jagd und Hundesport (Amtl. Organ d. Reichs- verbandes f. d. Deutsche Hundewesen R.D.H. usw.)	1 733	4	22	6	ℳ	48,—	50	65		I, II	A	205 141 1230	54 10		10.
										I	A	200 150 1200	54 5		5.

38. Hundesport

Frankfurt a. Main Mitteilungen der Fachschaft für rauhaarige Terrier	2 016	5	22	5	ℳ	46,25				I	B	185 116 985	48 7		15.	
Gau Algesheim a. Rhein Deutsch-Drahthaar-Blätter (Mitteilungen d. Fachschaft Deutsch- Drahthaar im R.d.H. e. V.)	2 300	5	22	5	ℳ	50,—	10	67		I	B	200 137 1000	20		G. d. M.	
München Boxer-Blätter (Organ der Fachschaft f. deutsche Boxer im Reichsverband f. Deutsches Hundewesen)	1 500					25,—						188 120	60 15		10.	
Rehbabelsberg Die Fedelwelt																
Blauen/Vogtl. Der Foxterrier (Mitteilungen der Fachschaft f. Foxterrier)	1 999		83	2		54,40				I	D	222 167	48 14		G. d. M.	
Stuttgart Deutsche Kynologen-Zeitung vereinigt mit Hundesport und Jagd (Organ des Reichsverbandes f. d. Deutsche Hundewesen)	2 833	15	46	4	ℳ	150,—	50	90		I	A	250 186 1000	30 4		10. 25.	

39. Angelsport

Berlin Der Angelsport (Illustrierte Monatschrift f. Angel- u. Fischerei- sport)	4 000	17	46	4	ℳ	184,96				I	A	272 200 1088	48 7		15.
Der Deutsche Sportangler	61 733	26	46	4	ℳ	282,88				I	A	272 195 1088	40 15		1.
München Der Sportfischer (Kunstzeitschrift auf dem Gebiete der Fischerei)	2 200	19	22	8		410,40						270 200 2160			S. 10.

40. Sonstige Sport-Zeitschriften

Altenburg/Thür. Der Alte (Deutsche Staatszeitung. Organ des Deutschen Skat- verbandes)	1 500					32,—				I	D	194 126	60 5		5.
Berlin Deutsche Kreuzworträtsel-Zeitung Deutsche Schachzeitung	33 692	20	46	4	ℳ	208,— 60,—	60	92		I I	A D	260 186 1040 195 120	40 14 48 12		Mi 15.

Erscheinungsort und Name der Zeitschrift	Durchschnitts- anfrage des II. Vier- teljahres 1936	Anzeigenteil				Textteil		Nachtrag		Sahspiegel			Autotypen (Winterzahl)	Abweichung Lage vorher	Ersteht
		mm-Preis Rfl	Spaltenbr. mm	Spaltenzahl	Grundschrift	Seiten- preis RM	mm-Preis Rfl	Spaltenbr. mm	Maßstapel	Mengenzettel	Höhe mm	Breite mm			
Berlin Märkische Schützen-Zeitung (Monatl. Organ d. Gauess Berlin-Brandenburg des Deutschen Schützenbundes) Offizielles Programm zu Fußball-Länder-, Städte- und Repräsentativspielen ersch. im * Groß- od. ** Kleinformat, je nach Ausgabe des Deutschen Reichsbundes f. Leibesübungen, Fachamt Fußball	2 000 10 000 10 000	10	46	4	R	106,—	20	90	I	A	265	186	1060	54	14 taf zwaf
Dresden Der Billardfegelsport (Zeitschrift d. Deutschen Billardfegler-Verbandes e. V.)	1 233	10	46	4	P	108,—	25	93	I		270	197	1080	54	4
Frankfurt a. Main Sport-Bly-Nachrichten Sport-Express (Der Sport vom Sonntag)	1 848 2 534	6	22	12	P	316,80 331,20	24	72	I	A	440	296	5280	20	1
Halle a. d. Saale Allgemeine Deutsche Schützen-Zeitung (Zeitschrift f. den gesamten Schießsport)	3 200	12	46	4	P	124,80	24	90	I	A	260	190	1040	40	3
Hannover Schützen-Zeitung für Niedersachsen (Offiz. Nachrichtenblatt d. Gauess Nordsee u. Niedersachsen im Deutschen Schützenbund des Deutschen Schützenverbandes) Der Wellensittich (Wochenchrift f. Liebhaber fremdländischer u. einheim. Vögel. Fachblatt f. d. Wellensittich- u. Papageien-sport)	2 167 739	13	46	4	G	131,04 62,40	30	94	I	A	252	194	1008	30	10
Köthen/Ansb. Der Kanarienzüchter (Organ d. Vereinigung Deutscher Kanarienzüchter)	2 900	5	22	8	P	108,—	25	96	I	A	270	200	2160	60	4
Leipzig Kanaria mit Allgemeiner Kanarien-Zeitung (Blätter f. Liebhaber feiner Kanarienvögel. Organ der Vereinigung Deutscher Kanarienzüchter VDK)	über 4 100	8	22	9	G	218,88	30	72	I	A	304	222	2736	40	2
Mürnberg Rad-Kenn-Programm (Sportplatz Nürnberg-Reichelsdorfer Keller)	3 000					50,—					190	120		40	i 6 x
Potsdam Märkischer Handball (Fachblatt Berlin-Brandenburgs f. Handball, Basketball, Faustball usw.)	2 361	15	46	4	P	163,20	40	90	I	A	272	187	1088	36	4
Radolfzell Schneeschuh und Faltboot (Mitteilungen d. Skiclubs Schwarzwald im Deutschen Skiverband)	2 000	7	22	8	P	136,64	40	90	I, II	E	244	186	1952	48	5
Stuttgart Schneelauf in Schwaben (Winterzeitschrift f. d. Skiläufer in Württemberg u. Hohenzollern) * 1. 15. Nov. u. Dez., 15. Jan. u. Febr. Südwestdeutsche Schützenzeitung (Fachorgan f. d. gesamte Schießweien in den Gauen Württemberg, Baden, Saarwald u. Südwest)	9 834 1 230					120,— 145,60			I	D	210	125		64	8
		13	46	4	P		34	93	I	A	280	186	1120	48	5

41. Sportvereins-Zeitschriften (Mitteilungsblätter örtlicher Vereine)

Altona R.S.E.-Verbandszeitung (Monatl. Mitteilungen d. Bezirks Hamburg im Gau Hanja d. Deutschen Kartells f. Sportschießen) Monatschrift der Groß-Florbeter Spielvereinigung von 1912 e. V.	1 700 500					45,— 18,—			I	D	189	117		36	3
Berlin Berliner Regler-Zeitung (Nachrichtendienst des Vereins Berliner Regler e. V.) Berliner Ruder-Club-Nachrichten Die Flotze (Zeitschrift d. Deutschen Hochseesportverbandes Hanja e. V.) Das Fußball-Magazin (Offiz. Fußball-Vorschau f. alle Städte-, Repräsentativ-, Gauliga- u. Bezirksklassenspiele im Gau III des DFB.) Club-Nachrichten des Lawn-Tennis-Turnier-Club Rot-Weiß Mitteilungen des Berliner Schlittschuh-Club e. V. Nachrichtenblatt der Berliner Turnerschaft Korporation 1863 im Deutschen Reichsbund für Leibesübungen Nachrichtenblatt des Tennis-Club 1899 e. V. (Blau-Weiß) * nach Bedarf VSB-Nachrichten (Zeitschrift des Vossportvereins Berlin e. V.) Reichsbahn-sport Reichsbahn-Turn- und Sportzeitung Sportvereinigung Dresdner Bank e. V. Der Studentenfutter (Zeitschrift d. Kartells d. akademischen Seglervereine)	3 600 1 000 1 000 6 000 9 761 1 000 1 000 3 600 1 275 3 600 16 000 140 000 1 500 1 500		92	2		106,40 40,— 200,— 133,20 320,— 60,— 96,— 160,— 80,— 110,40 750,— 60,— 20,—	36	72	I	A	222	130	1332	36	3
			92	2					I	D	280	185		54	3
									I	D	180	113		48	
									I	D	250	170		54	15
		10	22	6	P				I	A	222	130	1332	36	3
									I	D	260	190		60	
									I	D	186	108		54	
									I	D	255	184		48	4
									I	D	252	177		54	
			46	4					I	D	265	185		36	8
			85	4					I	D	240	170			5
			39	4					I	D	251	168			8
									D		190	107		48	6
			116	1					I		190	116			
Bodum Polizei-Sport (Nachrichten des Polizei-Sportvereins Bodum)	1 000		80	2		70,40			I	D	250	166		10	15.
Breslau Nachrichtenblatt des Post-Sportvereins Stephan e. V. Polizei-Sport (Nachrichten-Blatt des Polizei-Sport-Vereins, Breslau) Ruder-Verein Bratislavia	2 393 1 500	7	22	8	P	156,80 50,—	40	93	I	A	280	197	2240	34	6
			55	2							180	110		48	7

Erscheinungsort und Name der Zeitschrift	Durchschnitts- auflage des II. Viertel- jahres 1936	Anzeigenteil				Textteil		Nachlag		Satzbiegel			Autotypen (Zinnsatz)	Musiknoten Züge vorher	Ersteht	
		mm-Preis Rfl.	Spaltenbr. mm	Spaltenzahl	Grundschrift	Seiten- preis Rfl.	Spaltenbr. mm	Nachschlag	Mengenstückel	Höhe mm	Breite mm	mm Inhalt				
																mm
Breslau Der Wanderer im Riesengebirge (Zeitschrift des Riesengebirgs-Vereins)	8 767	8	22	9	R	194,40		I	A	270	209	2430	54	10	1.	
Danzig Polizei-Sport (Nachrichtenblatt d. Polizei-Sport-Vereins)																
Darmstadt Militär-Sport (Nachrichtenblatt d. Militär-Sport-Vereins)	1 700		55	2		48,—				180	110		48		III 1 ×	
Dresden N. L. V.-Zeitung																
Dresdner Sport-Club Vereinsnachrichten	1 550					50,—		I		166	108		48	10	1.	
DIV-Mitteilungen (Dresdner Ruder-Verein)	700					32,—		I		195	118		54	10	1.	
Clubzeitung des Schwimmclubs Poseidon von 1900 e. V. Dresden	397					30,—		I		190	116		48	6	1.	
Mitteilungen Dresdenia Sportverein zu Dresden e. V.	800					20,—		I		200	126		48	2	II. S. W.	
Nachrichten des Dresdner Ruder-Clubs e. V.	397					30,—		I		190	116		48	6	1.	
Nachrichten der Sektion Dresden des Deutschen und Österreichischen Alpenvereins	1 900		72	2		160,—		I	D	215	145		54	10	10.	
Nothosen (Vereinsmitteilg. d. Dresdner Sportfreunde 01, e. V.)	800					28,—		I		200	126		40	3	1.	
Sächsische Reglerzeitung	12 700	15	46	4	§	156,—				260	186	1040		3	15. 30.	
Duisburg Niederrheinischer Schwimmsport (Organ d. Amateur-Schwimmclubs Duisburg und des Bundes Duisburger Schwimmerinnen e. V.)	1 500					60,—		I	D	172	118		40	3	1.	
Post-Sportverein Duisburg e. V. (Vereinsnachrichten)	1 300					56,—		I	D	172	118		40	3	15.	
Düsseldorf Schützengilde Düsseldorf-Fliegern E. V.	1 037	7,5	46	4	§	63,60	20	93	I	A	212	186	848	48	VI 1 ×	
Erfurt Monatliche Mitteilungen des Männer-Turnverein zu Erfurt * 1. Di im Monat	1 300					36,—				200	140			7	III 1 × *	
Nachrichten-Blatt Post-Sportverein Erfurt	1 400		65	2		100,—			I	195	130		60	5	15.	
Frankfurt a. Main Mitteilungsblätter des Reichsbahn-Turn- und Sportvereins e. V.	3 400	7	22	7	R	117,60	25	76	I	A	240	162	1680	48	5	1.
Monatliche Mitteilungen des Frankfurter Turnverein 1860	1 300					60,—			I	215	150		54	10	II. S. W.	
Monatschrift Hamburger Golf-Club																
Nachrichten der Frankfurter Rudergesellschaft Germania E. V. 1869	910					60,—			I	245	168		54	10	II. S. W.	
Nachrichten-Blatt Post-Sportverein Frankfurt am Main E. V.	2 800					50,—			I	195	130		60	5	15.	
Polizei-Sport (Nachrichten d. Polizei-Sportvereins Frankfurt a. M. e. V.)	2 850					126,—			I	D	250	165		48	11	1.
Radsfahrer-Verein Frankfurt 1883 E. V. im Bezirk 3, Gau XIII Südwest des Deutschen Radsfahrer-Verbandes E. V.	300	4	22	6	R	52,80	12	72	I	A	220	147	1320		3	15.
Turnverein Sachsenhausen 1857	800	3	22	6	R	39,60	9	72	I	A	220	147	1320		5	1.
Vereinsnachrichten der Sportgemeinde Eintracht e. V.	1 400	6	22	7	R	100,80	21	76	I	A	240	162	1680	48	5	10.
Freiburg/Breisg. SKI-Club Freiburg	1 500					80,—			I	D	260	176		5	1.	
Fürth/Bay. Fränkische Berg- und Wandersport-Zeitung (Monatschrift f. Berg- u. Wintersport, Wandern u. Heimatkunde)	1 200		83	2		48,—			I	240	166		60		II. S. W.	
Göppingen Deutsche Zimmerschützen-Zeitung	800	10	46	4	§	112,—	24	100	I	A	280	205	1120	60	4	1. 15.
Görlitz Vereinsnachrichten des Sport- und Turn-Club Görlitz e. V. 1906 * schwedisch	205		58	2		40,—			I	193	117		54		*	
Großenhain/Sa. Der Turnerschafter (Zeitschrift des Verbandes Alter Turnerschafter)	9 000		43	3		100,—			I	D	200	136		48	7	15.
Halberstadt Vereinsnachrichten des Schwimm-Vereins Sport 1900 e. V.	800					20,—				180	115		34	5	II. S. W.	
Vereinszeitung der Halberstädter Turnerschaft 1861	1 000					20,—				180	115		34		III 1 ×	
Halle a. d. Saale Monatschrift des Polizei-Sport-Vereins Halle/Saale	600		55	2		48,—				180	110		48		III 1 ×	
Hamburg Der Club an der Alster (Nachrichten) * nach Bedarf	750		70	2		80,—			I	D	228	140		70		*
Der Einsbütteler (Mitteilungen des Einsbütteler Turnverbandes e. V.)	2 800					100,—				260	190		30	6	1.	
Die Entle (Mitteilungen des Uhlenhorster Hockey-Club e. V.) * nach Bedarf	500		54	2		60,—			I	D	180	108		70		*
Die Gascere (Clubzeitung des Hamburger u. Germania Ruder-Club)						40,—			I	176	108		28	4	5.	
Großflottbeker Tennis-, Hockey- und Golf-Club e. V.																
Der Hamburger Angler (Monatschrift f. d. Angelsport an der Wasserkaute)	900					40,—			I	D	199	131		54	6	1.
Hamburger Polizeisport	3 465		90	2		120,—			I	D	240	185		40	5	1.
Hamburger Turnerschaft Barmbeck-Uhlenhorst																
Harvestehuder Tennis- und Hockey-Club e. V.																
Mitteilungen des Altonaer Hockey-Club e. V.																
Mitteilungen des Marienthaler Tennis- und Hockey-Club e. V.																
Monatschrift des Sportvereins St. Georg von 1895 e. V.	950					48,—			I	180	110		28	5	1.	
Nachrichten des Norddeutschen Regatta-Vereins																
Nachrichten des Ruder-Clubs Favourite-Harmonia																
Norddeutsche Ruder-Zeitung (Mitteilungsblatt d. Norddeutschen Ruderer-Bundes von 1896 e. V.) * 1. Febr., 1. Mai usw.						64,—			I	270	190		36	10	VI 1 × *	
Norddeutscher Wanderer (Mitteilungsblatt des Norddeutschen Wanderbundes e. V.)	1 000					30,—			I	180	110		48		1.	
Der Post-Sportler (Vereinszeitung des Post-Sportvereins Hamburg e. V.) Siche Anzeige S. 32	8 700		44	4		160,—			I	250	185		28	6	1.	

Erscheinungsort und Name der Zeitschrift	Durchschnittsaufgabe des II. Vierteljahres 1936	Anzeigenteil				Textteil		Nachschl.		Sachspiegel			Autotypien (Stimmzahl)	Vorgeschickl. Lage vorher	Erscheint	
		mm-Preis ℳ	Spaltenbr. mm	Spaltensahl	Grundschrift	Seitenpreis ℳ	Spaltenbr. mm	Malstaffel	Mengenstaffel	Höhe mm	Breite mm	mm-Druck				
Stuttgart Der Sportbericht (Amtl. Mitteilungsblatt der Gau Württemberg und Baden) * Anz. ersch. in Mo- u. Fr-Ausg. Sportzeitung des Stuttgarter Neuen Tagblatts * So abends bzw. Mo früh	22 600	7*	22	12	ℳ	351,12	30	70	I	A	418	286	5016	36	2	Mo Fr
Worms W.S.Z. Mittelrheinische Sportzeitung	18 430	7	22	14	ℳ	480,20	35	80	I	A	490	326	6860	28	1	W 1 x*
Worms M.S.Z. Mittelrheinische Sportzeitung	28 429	9	22	12	ℳ	453,60	40	67	I, II	B	420	279	5040	30	1	Mo
Wuppertal-Elberfeld Sport-Montag (Allgemeine Sportzeitung f. Berg u. Marc)	13 240	8	22	12	ℳ	408,96			I	B	426	296	5112	28	3	Mo

43. Kulturelle Zeitschriften

Erscheinungsort und Name der Zeitschrift	Durchschnittsaufgabe des II. Vierteljahres 1936	Anzeigenteil				Textteil		Nachschl.		Sachspiegel			Autotypien (Stimmzahl)	Vorgeschickl. Lage vorher	Erscheint	
		mm-Preis ℳ	Spaltenbr. mm	Spaltensahl	Grundschrift	Seitenpreis ℳ	Spaltenbr. mm	Malstaffel	Mengenstaffel	Höhe mm	Breite mm	mm-Druck				
Augsburg Schwabenland (Amtl. kulturpolitische Zeitschrift für den Gau Schwaben der NSDAP.)	4 000	8	22	6	ℳ	100,80			I	A	210	139	1260	60		E. i. M.
Berlin Der Aktivist (Wochenchrift für Politik u. Wissen mit Pressestimmen des In- und Auslandes)	20 000	15	22	8	ℳ	318,—	75	60	I	B	265	186	2120	48	4	Mi
Die Antike	1 500					100,—			I	D	205	140		48		vi
Das Archiv (Nachschlagewerk für Politik, Wirtschaft u. Kultur)	4 000					200,—			I	D	194	122		40	10	20.
Der Aufrechte (Vollstündliche Blätter für Geschichte, Tradition u. Leben)	2 909	8	22	8	ℳ	169,60	30	63	II	A	265	195	2120	40	7	5. 20.
Auslandswarte (Organ des Bundes der Auslandsdeutschen e. V.)	4 000					240,—			I		244	163		48	7	15.
Berliner Monatshefte (Zeitschrift zur Vorgeschichte und Geschichte des Weltkrieges)	3 100		110	1		80,—			I		180	110		25	26	M. S. M.
Deutsche Arbeit (Zeitschrift des Volksbundes für das Deutschtum im Auslande)	7 667		57	2		150,—			I	D	185	120		60	15	1.
Deutsche Arbeit (Zeitschrift des Volksbundes für das Deutschtum im Auslande) Siehe Anzeige S. 32																
Deutsche Kurz-Post	17 246	12	22	7	ℳ	210,—			I	A	250	162	1750	32	5	Fr
Deutsche Rundschau (Kulturpolitische Monatschrift) * am letzten Do d. M.	4 066	12	22	6	ℳ	151,20			I	A	210	139	1260	32	10	*
Die Deutsche Wochenschau für Politik, Wirtschaft, Kultur u. Technik	22 077	10	22	8	ℳ	216,—	35	61	I	A	270	189	2160	25	2	Mi
Geistige Arbeit	4 500					300,—			I	D	300	220		48	12	5. 20.
Germany and You (A Monthly Magazine)	8 000	75	46	4	ℳ	765,—	100	59	I	A	260	186	1020	60	14	1.
Heimatbrief (Nachrichtenblatt f. d. Deutschen in aller Welt)	6 000					600,—			I	D	200	136		48	10	20.
Die Hilfe (Zeitschrift für Politik, Wirtschaft und geistige Bewegung) * am 1. u. 3. Sonnabend j. M.	2 000					80,—			I, II	D	200	125		40		m 2 x*
Kunst und Volk (Neue Folge der Zeitschrift Die NS.-Kultur-gemeinde)	15 317	20	22	8	ℳ	400,—			I	A	250	186	2000	16		10.
Länder und Völker (Zeitschrift der Gesellschaft für Länderkunde)	7 500					200,—			I	D	190	122			5	1.
Nation im Aufbau	1 250	17	22	6	ℳ	183,60			I	B	180	139	1080	30	5	5. 20.
Der Neue Orient (Zeitschrift für das politische, wirtschaftliche u. geistige Leben im gesamten Orient)	3 000					150,—				D	200	116		60		m 1 x*
Nippon (Zeitschrift für Japanologie)	1 000		65	2		120,—				D	210	120		54	10	i 4 x
Nordische Rundschau						80,—			I	D	190	135		48		vi
Orientalische Zeitschrift	1 050					100,—			I	D	190	135		48		i 6 x
Das Volk (Kampfblatt für Völkische Kultur u. Politik)	4 000					115,20			I	D	192	117		32	18	M. S. M.
Völkischer Wille (Das Kampfblatt für die bevölkerungspolitischen Ziele des neuen Deutschland) Siehe Anzeige S. 39	30 846	18	22	12	ℳ	874,80			I	B	405	279	4860	30	8	Do
Volk und Reich (Politische Monatshefte)	4 500					120,—			I	D	190	145			10	1.
Der Volksdeutsche (Organ des Volksbundes für das Deutschtum im Auslande)	200 000	45	22	8	ℳ	1044,—	190	65	I	A	290	200	2320		7	m 2 x
Der Wirtschafts-Aufbau (Loose-Blatt-Zeitschrift für den fortschrittlichen Kaufmann)	4 000	25	22	6	ℳ	280,50	200	90	I	A	187	138	1122	36	4	1. 15.
Zeitschrift für Deutsches Altertum und Deutsche Literatur	305		60	2		100,—				D	190	120				i 4 x
Zeitschrift für Politik	1 000					84,—			I	D	200	139		30	8	1.
Zeitschrift für Volkskunde						80,—			I	D	200	123		48		i 3 x
Zeitwende	2 700		106	2		140,—			I	D	215	129		60	26	1.
Bodum Heimat u. Reich (Monatshefte für westfälisches Volkstum)	680		68	2		120,—			I	D	210	142		48		m 1 x
Bonn Ibero-Amerikanisches Archiv * 1. 1., 1. 4. usw.	1 200					70,—			I, II		200	122		32	14	vi 1 x*
Volk und Schrift (Zeitschrift für Schrift in Schule u. Selbstbildung, in Kunst u. Wissenschaft, in Wirtschaft u. Technik Graphologie) * am 15. 2., 15. 4., 15. 6. usw.	3 500					100,—			I	D	250	160		48	14	i 6 x*
Braunschweig Braunschweiger Blätter (Zeitschrift f. Volkstum u. Wirtschaft)						128,—			I		196	136		48	5	1.
Bremen Deutschland (Werbeschrift f. Industrie, Handel u. Verkehr)	14 999					400,—					267	185		54		vi 1 x
Der Schlüssel (Bremer Beiträge zur deutschen Kultur und Wirtschaft)	4 000					160,—			I		196	131		54	14	15.
Breslau N.S.-Kulturgemeinde (Mitteilungsblatt Ortsverband Breslau)	6 000					52,—			I		188	135		48	5	1.
Schlesische Monatshefte (Blätter für nationalsozialistische Kultur des deutschen Südostrons) Siehe Anzeige S. 46 u. 47	1 000					100,—			I	D	192	123		34	10	1.
Bühl/Bad. Oberdeutsche Zeitschrift für Volkskunde MZ =	1 000					50,—			I	A	175	110		40		i 3 x
Cottbus Deutscher Kulturwart (Kulturelle Zeitschrift der Kurmark — Sprachorgan des Gaukulturamtes) * 1 Doppelheft, 1 einfaches Heft	1 733					60,—			I	D	182	117				vi 2 x*

43. Kulturelle Zeitschriften

378

Erscheinungsort und Name der Zeitschrift	Durchschnitts- auflage des II. Wiertel- jahres 1936	Anzeigenteil				Textteil		Nachlaß		Sagpiegel			Vorkosten (Stutenzahl)	Wartungskosten Zuge vorher	Gründel	
		mm-Preis Rpf	Spaltenbr. mm	Spaltenzahl	Grundgröße	Seiten- preis RM	mm-Preis Rpf	Spaltenbr. mm	Maßstab	Mengenstaffel	Höhe mm	Breite mm				mm-Staffel
Danzig Ostdeutsche Monatshefte	1 500					100,—			I		198	122		48	8	1.
Dresden Der Norden (Monatsschrift der Nordischen Gesellschaft) . . .	6 416					280,—			I	D	253	158		54	10	1.
Düsseldorf Deutsche Volksschöpfung in Blut, Glauben, Kultur, Recht und Wirtschaft	7 000	4	22	12	§	206,40	30	93	I		430	283	5160	48	6	3. 15.
Eisenach Wille zum Reich																
Erfurt Mensch im All																
Effen a. d. Ruhr Morgenrot (Wochenschrift zur Pflege von Volkstum, Unterhal- tung und Wissen)		8	22	9	℞	194,40	50	68	I	A	270	209	2430	60	11	So
Frankfurt a. Main Volk im Werden (Zeitschrift für Kulturpolitik und Erziehung im nationalsozialistischen Staat)	3 477					100,—			I	D	197	127		40	14	1.
Zeitschrift für Deutsche Bildung (Fachblatt f. d. Deutschlehrer u. Germanisten an höheren u. Hochschulen Deutschlands, Amtl. Organ der Gesellschaft f. deutsche Bildung im R. S. L. V.) . . .	1 353					70,—			I	D	197	127		40	14	10.
Freiburg/Brsg. Freiburger Blätter für Kultur siehe Gruppe 25																
Goßlar Odal siehe Gruppe 170																
Hamburg Afrika-Rundschau (Politik, Wirtschaft, Gesetzgebung, Kultur, Überseedeutschstum)	1 500					200,—			I	D	265	175		54	3	1.
Deutsches Volkstum (Monatsschrift für das deutsche Geistes- leben)	4 833					150,—			I	D	210	130		25	15	1.
Ibero-amerikanische Blätter Ibero-amerikanische Rundschau (Politik, Wirtschaft, Gesetz- gebung, Kultur, Überseedeutschstum)	1 500					200,—			I	D	265	175		54	3	16.
Niederdeutsche Stimmen (Monatsschrift für das niederdeutsche Geistesleben)	2 250					125,—			I	D	210	130		10		1.
Niederdeutsche Warte siehe Gruppe 2 Ostasiatische Rundschau siehe Gruppe 143 Revista Alemana	10 000		82	2		300,—			I		244	167		60		vj.*
* März, Juni, Okt., Dez. Tatkraft (Wochenschrift für Lebensbejahung u. Fortschritt) . . .	11 277	10	22	8	§	216,—	30	60	I	A	270	190	2160	30	8	So
Übersee-Ausgabe Hamburger Fremdenblatt	2 646	20	46	8	℞	820,80	100	70	I	A	513	373	4104	24	2	So
Hannover Kulturring (Mitteilungen der Arbeitsgemeinschaft Hannoverscher Kulturvereine)	3 000					60,—				D	182	114		48	5	1.
Niedersachsen (Monatsschrift für Kultur- u. Heimatpflege in Niedersachsen)	3 556					200,—			I	D	235	145		34	6	*
* 1. Sonntag i. M. Volk und Welt (Das Deutsche Monatsbuch)	32 478		55	2		500,—			I	D	195	110		48	28	M. S. M.
Heidelberg Deutsche Kulturgemeinschaft	1 000					320,—					210	148				vj 1 ×
Raumforschung und Raumordnung (Organ der Reichsarbeits- gemeinschaft für Raumforschung)	5 000					300,—			I	D	250	172		48	15	15.
Die Westmark (Monatsschrift für deutsche Kultur)	12 000	25	22	5	℞	250,—			I	A	200	122	1000	15	15	1.
Zeitschrift für Geopolitik, verbunden mit der Zeitschrift für Welt- politik und Weltwirtschaft	4 000					120,—			I	D	190	120		48	15	15.
Jena Island						80,—					185	120				vj 1 ×
Die Tat (Deutsche Monatschrift)	5 400					240,—			I	D	205	122		16		1.
Kaiserslautern Unsere Heimat (Blätter für saarländisch-pfälzisches Volkstum) .	3 000	12	22	5	§	120,—			I	A	200	122	1000	28	17	15.
Köln Rheinische Blätter der NS-Kulturgemeinde	6 100					290,—			I	D	210	150		36	11	1.
Leipzig Afrika-Nachrichten (Illustrierte Kolonial- und Auslandszeitung) .	4 333	7	22	8	§	151,20	28	90	I	A	270	196	2160	50	5	1.
Atlantis siehe Gruppe 2 Der deutsche Staat (Zeitschrift für das Grenzland-Deutschtum) .	4 200	12	46	6	§	327,60			I	A	455	276	2730	30		m 1 ×
Die Erziehung siehe Gruppe 184 Germanen-Erbe (Amtl. Monatsschrift des Reichsbundes für Deutsche Vorgeschichte u. der Hauptstelle Vorgeschichte des Beauftragten d. Führers f. d. gesamte geistige u. weltanschau- liche Schulung u. Erziehung der NSDAP)						90,—			I	D	240	164				
Koloniale Rundschau (Zeitschrift für koloniale Länder-, Völker- u. Staatenkunde)	500					80,—			I	D	194	124		32	—	j 6 × *
* Januar, März, Mai usw. Das neue Deutschland (Monatsschrift für die nationalsozialistische Weltanschauung)	36 747	40	22	7	℞	700,—	185	84	I	B	250	172	1750	48	20	1.
Belhagen u. Klasing's Monatshefte siehe Gruppe 2 Zeitschrift der Deutschen Morgenländischen Gesellschaft MA = * 1 Band in 4 Hefen	1 200					50,—					165	100				j 1 × *
Der Zeitspiegel (Wochenschrift für politische Bildung)	8 861	12	22	7	℞	212,52			I	A	253	172	1771	48	12	3r
Lübeck Niederdeutsche Welt (Monatsschrift für das niederdeutsche Kul- turgebiet) Siehe Anzeige S. 32	2 028		77	2		180,—			I	D	240	157		36	12	1.
Magdeburg Mitteldeutscher Kulturwart (Monatsschrift für Kultur u. Heimat- pflege. Organ d. NS-Lehrerbundes Gau Magdeburg-Anhalt) Nordland (Kampfbblatt der Völkischen Aktion)	7 720 21 800	10 11	12 46	7 8	℞ §	175,— 352,—	75 55	80 65	I I	A A	250 400	167 270	1750 3200	54 36	5	m 1 × 1. 15.

Erscheinungsort und Name der Zeitschrift	Durchschnitts- auflage des II. Viertel- jahres 1936	Anzeigenteil				Textteil		Nachlaß		Satzpiegel			Autotypen (Zitiergehalt)	Ungedruckt Zuge vorher	Erscheint
		mm-Preis Rp	Spaltenbr. mm	Spaltengahl	Grundschrift	Seiten- preis RM	mm-Preis Rp	Spaltenbr. mm	Maßstapel	Mengenmaß	Höhe mm	Breite mm			
München															
Am Heiligen Quell Deutscher Kraft (Ludendorff's Halbmonats- schrift)	73 476	18	22	5	℞	172,80									
Corona (Zweimonatsschrift für Dichtung u. Forschung)	2 000		57	2		85,—			I	A	192	122	960	8	5. 20.
Deutsche Zeitschrift (Zweimonatsschrift für eine deutsche Volks- kultur Neue Folge des Kunstwarts)	2 000					100,—			I	D	200	116		54	i 6×*
* Okt., Dez., Febr. usw. Siehe Anzeige S. 163															
Deutschlands Erneuerung (Monatsschrift für das deutsche Volk) Siehe Anzeige S. 164	2 000					80,—			I		212	140		25	10
Nationalsozialistische Monatshefte (Zentrale politische und kulturelle Zeitschrift der NSDAP)	59 330					250,—			I	D	180	115		48	III 1×
Der Notarier (Organ der Notary Clubs im 73. Distrikt von Notary International)	2 000					60,—			I		220	140		48	III 1×
Süddeutsche Monatshefte siehe Gruppe 20															
Der Weltkampf (Monatsschrift für Weltpolitik, völkische Kultur und die Judenfrage aller Länder)						100,—			I		185	113		40	10
Münster Westf.															
Westfalen, Hefte für Geschichte, Kunst und Volkskunde (Organ d. Vereins f. Geschichte u. Altertumskunde Westfalens)	2 000					100,—			I		210	140			
Düsseldorf															
Oberschlesische Mitteilungen (Monatsschrift für Wohlfahrt, Kultur, Verwaltung, Verkehrswerbung)	700					60,—			I		176	122		48	5
Rabbin-Dellerau b. Dresden															
Weltwacht der Deutschen	10 000	16.5	22	15	℞	1277,10	76	86	I	C	516	349	7740	36	3
Regensburg															
Schönere Zukunft (Wochenschrift für Religion und Kultur, Soziologie und Volkswirtschaft)	19 000	12	22	8	℞	259,20	80	96	I	A	270	196	2160	54	14
Reutlingen															
F. A. Brecht's Monatshefte (Die deutsche Persönlichkeit)	1 200	10	22	5	℞	95,—	60	108	I	A	190	120	950	44	20
Schleswig															
Der Schleswig-Holsteiner (Grenzlanddeutsche Monatshefte für Politik u. Kultur. Organ des Landesverbandes Schleswig- Holstein des VVN u. Schleswig-Holsteiner Bundes)	1 167					60,—			I	D	219	147		34	10
Schwetzingen															
Schule der Freiheit (Unabhängige Wochenschrift für organische Gestaltung von Kultur, Gesellschaft u. Wirtschaft)	3 993	10	22	10	℞	368,—	45	82	I	B	368	254	3680		1
Stettin															
Unser Pommerland															
Stuttgart															
Der Auslandsdeutsche (Zeitschrift für die Kunde vom Ausland- Deutschtum)	3 801					144,—			I	D	188	126		54	15
Europäische Revue (Deutsche Monatschrift für Europäische Frage)	4 625		59	2		240,—			I	D	185	123		30	11
Teltow															
Deutscher Lebensraum (Blätter für neue deutsche Raum- und Bevölkerungspolitik)	1 833					96,—			I	D	207	130		48	6
Ulm a. d. Donau															
Das Tier (Monatsschrift aller Freunde der Tierwelt, Natur und Heimat)	2 083		41	4		200,—			I	D	235	167		60	5
Wilsdruff Bez. Dresden															
Neues Deutschland (Aktuelle Zeitung f. Fortschritt u. Kultur)	48 250	15	22	12	℞	756,—	60	90	I, II	B	420	279	5040	25	15

44. Verschiedene Zeitschriften

Berlin															
Diplomatisches Bulletin (Diplomatischer u. Konsularischer Nach- richtendienst)	300		90	2		*			I		278	190		40	Mo Mi, Fr
* am Fuße des Textteils 190 mm × 35 mm RM 14.—, innerh. des Textteils 90 mm × 25 mm RM 6,25.															
Lotterie-Post (Zeitschrift u. Fachorgan f. d. Lotteriereinnehmer u. Lofehändler Deutschlands)	1 200					80,—			I		248	176		80	3
Dresden															
Dresden Herald (Kunst-, Musik- u. Fremdenzeitung)	1 350	15	46	6	℞	382,50			I		425	280	2550	48	5

Reichsgruppe Industrie

Hauptgruppe I

Wirtschaftsgruppe A: Bergbau
 Fachgruppen:
 Steinkohlenbergbau
 Braunkohlenbergbau
 Eisenerzbergbau
 Metallerzbergbau
 Kalibergbau
 Steinsalzbergbau
 und Salinen
 Erdölbergbau
 Verschiedene Bergbauarten

Wirtschaftsgruppe B: Eisenschaffende Industrie
 Fachgruppen:
 Eisen- und Stahlerzeugung
 Edelstahl
 Thomaschlacke

Wirtschaftsgruppe C: Nichteisenmetalle Industrie
 Fachgruppen:
 Metallhalbzeugindustrie
 Metallerzeugende Industrie
 Metallerzbergbau

Wirtschaftsgruppe D: Gießereiindustrie
 Fachgruppen:
 Eisengießereien
 Stahlgießereien
 Nennergießereien
 Metallgießereien

Hauptgruppe II

Wirtschaftsgruppe A: Stahl- u. Eisenbau
 Fachgruppen:
 Stahlbau
 Dampfkessel, Behälter-
 und Rohrleitungsbau
 Eisenbahnwagenbau
 Feld- und Industriebahn-
 material
 Schiffsbau
 Zentralheizungs- und
 Lüftungsbau

Wirtschaftsgruppe B: Maschinenbau
 Fachgruppen:
 Werkzeugmaschinen
 Holzbearbeitungsmaschinen
 Maschinen- und Präzisions-
 werkzeuge
 Textilmaschinen
 Bekleidungsindustrie-
 maschinen
 Landmaschinenbau
 Kraftmaschinen
 Druck- und Pumpen-
 industrie
 Sütten-, Walzwerks- und
 Gießereimaschinen
 Aufbereitungs- und Bau-
 maschinen
 Sebezeuge, Fördermittel
 und Aufzüge
 Papier- und Druckmaschinen
 Maschinen für die
 Nahrungs- und Genuss-
 mittelindustrie
 Apparatebau
 Büromaschinen
 Einrichtungen für Wirt-
 schaftsbetrieb
 Armaturen
 Triebwerke u. Wälzlager
 Sonstiges

Wirtschaftsgruppe C: Fahrzeugindustrie
 Fachgruppen:
 Kraftwagen und deren Mo-
 toren
 Krafttraber, deren Motoren
 u. Seitenwagen
 Kraftwagenaufbauten und
 Anhänger
 Fahrradtraber, Fahrradteile u.
 Kinderwagen
 Kraftfahrzeugbestandteile u.
 Zubehör

Wirtschaftsgruppe D: Luftfahrtindustrie
 Fachgruppen:
 Flugzeugbau
 Flugmotorenbau
 Luftfahrt-Ausrüstung
 Luftschiffbau

Wirtschaftsgruppe E: Elektroindustrie
 Fachgruppen:
 Maschinen
 Transformatoren
 Apparate
 Rundfunk
 Installationsmaterial
 Isolierstoffe
 Drähte und Kabel
 Teleph. und Telegraphie
 Meßwesen
 Elektromedizin
 Glühlampen
 Zähler
 Akkumulatoren u. Batterien
 Kondensatoren
 Kohlen und Bürsten
 Elektrowärme- und Haus-
 haltgeräte
 Elektr. Beleuchtungskörper
 und Leuchten
 Gleichrichter
 Schaltanlagenbau
 Freileitungsbau
 Bahnwesen
 Elektrisches Zubehör für
 Kraftfahrzeuge
 Sondergebiete der Elektro-
 technik

Hauptgruppe III

Wirtschaftsgruppe Eisen-, Blech- und Metallwaren-Industrie
 Fachgruppen:
 Eisenwaren und Rohstoff-
 Verfeinerung
 Blechwaren
 Eisen-, Stahlwaren und
 Werkzeuge
 Metallwaren

Wirtschaftsgruppe F: Feinmech. u. Optik
 Fachgruppen:
 Feinmechanik
 Medizinmechanik
 Uhrenindustrie

Hauptgruppe IV

Wirtschaftsgruppe A: Steine u. Erden
 Fachgruppen:
 Zementindustrie
 Kalkindustrie
 Feuerfeste Industrie
 Natursteine für den Wege-,
 Bahn- und Wasserbau
 Ziegelindustrie
 Gipsindustrie
 Steinzeugindustrie
 Kalttauchsteinindustrie
 Sand- und Kiesindustrie
 Kreideindustrie
 Zinsindustrie
 Kieselsäureindustrie
 Betonsteinindustrie
 Tonindustrie
 Schwerpat
 Edelsteinindustrie
 Kohn-Gruben- u. Kaolin-
 werke
 Stein- u. Terrazzomahlerwerke
 Naturwerksteinindustrie
 Schlackenindustrie
 Marmorindustrie
 Isosier- u. Leichtbauplatten
 Schieferindustrie
 Hochofenschlacke
 Gesteinshandlung
 Naturasphalteinindustrie

Wirtschaftsgruppe B: Bauindustrie

Wirtschaftsgruppe C: Holzverarbeitende Industrie
 Fachgruppen:
 Möbelindustrie
 Musikinstrumentenindustrie
 Bauindustrie
 Verpackungsmittelindustrie
 Schälholz verarbeitende In-
 dustrien
 Holzwarenindustrie
 Schnitz- u. Formstoffe ver-
 arbeitende Industrien
 Stroh-, Schirmstift- und
 Flechtwarenindustrie
 Reisen-, Bürsten- u. Pinsel-
 industrie
 Korbinindustrie
 Holzwaren-, Korbmöbel- u.
 Stuhlrohrindustrie

Wirtschaftsgruppe D: Glasindustrie
 Fachgruppen:
 Hohlglasindustrie
 Flachglasindustrie
 Glas verarbeitende und ver-
 edelnde Industrie

Wirtschaftsgruppe E: Keram. Industrie
 Fachgruppen:
 Haushalts- u. Bierporzellan
 einchl. keramische Mate-
 rialien u. Dentalporzellan
 Haushalts- u. Biergegen-
 stände aus Steingut und
 feinem Steingut
 Tonwaren
 Elektrotechnische, technische
 und chem. technische Ge-
 genstände aus keramischen
 Massen
 Sanitäre Keramik
 Keramische Platten
 Nachlösen u. Vantkeramik
 Schleifmittel

Wirtschaftsgruppe F: Sägeindustrie
 Fachgruppen:
 Furnierwerke
 Holzimprägnierwerke
 Grubenholz
 Hobelwerke u. Überholz-
 sägerwerke

Hauptgruppe V

Wirtschaftsgruppe A: Chem. Industrie
 Fachgruppen:
 Schwefelsäure, Soda, Al-
 kali-elektrolyse u. zugeh.
 Produkte
 Sonst. Grundchemikalien
 Teerfarben- und Teerfar-
 benzweckprodukte
 Pharmazeutische Erzeug-
 nisse
 Pflanzen- und Schäd-
 lingsbekämpfungsmittel
 Alkydische Ole, Nichtigstoffe
 Nitraverfahrensmittel
 Chem. Erzeugnisse für pho-
 tographische Zwecke
 Sprengstoffe, Munition und
 Hindernisse
 Mineralfarben
 Lade
 Nichtigungs- u. Nichtigmittel,
 Stearin und Textilhilfs-
 produkte
 Kunststoffe
 Düngemittel
 Chem. Verhüllung v. Fasern
 Seifen- u. Waschlauge-Ind.
 Mineralöle u. Mineralöl-
 produkte
 Kunststoffeindustrie
 Verschied. Chem. Erzeugnisse

Wirtschaftsgruppe B: Papier-, Pappen-, Zellstoff- u. Holzstoffherstellung
 Fachgruppen:
 Papiererzeugung
 Pappenerzeugung
 Zellstoffherzeugung
 Holzstoffherzeugung

Wirtschaftsgruppe C: Druck- u. Papierverarbeitung
 Fachgruppen:
 Buchdruck (Hoch- und Tief-
 druck)
 Flachdruck (Stein- u. Offset-
 druck)
 Chemigraphie
 Papierveredelung
 Buchbinderei
 Verpackungsmittel
 Papierwaren
 Tapeten

Hauptgruppe VI

Wirtschaftsgruppe A: Lederindustrie
 Fachgruppen:
 Ledererzeugende Industrie
 Ledervertreibende und techn.
 Lederartikelindustrie
 Lederwaren- und Stoff-
 industrie
 Lederhandschuh-Industrie
 Schuhindustrie
 Hausschuhindustrie

Wirtschaftsgruppe B: Textilindustrie
 Fachgruppen:
 Baumwollspinnerei
 Kammgarnspinnerei und
 Wolllammerei
 Streichgarnspinnerei
 Reiß- u. Spinnstoffe und ver-
 wandte Industrien
 Zwirnerei, Nähgarn- und
 Bandarbeitsgarnherstel-
 lung
 Vorkleiderindustrie
 Baumwollweberei
 Tuch- u. Kleiderstoffind.
 Teppiche, Möbelstoffe, wol-
 lene Spezialgewebe und
 Filze
 Seiden- u. Samtindustrie
 Wollerei und Strickerei
 Bands- und Flechtartikel,
 Posamenten- u. Akzessorien-
 industrie
 Strickerei (einschl. gestrickter
 Strümpfen) und Tapiserie-
 industrie
 Textilveredelungsindustrie
 Sammelgruppe

Wirtschaftsgruppe C: Bekleidungsindustrie
 Fachgruppen:
 Bekleidungsindustrie
 Herren-Überbekleidungs-
 industrie
 Damen-Überbekleidungs-
 industrie
 Wäscheindustrie
 Ausstattungsindustrie
 Kopfbedeckungsindustrie
 Bekleidungs-Zubehör-
 industrie

Hauptgruppe VII

Wirtschaftsgruppe A: Lebensmittelindustrie
 Fachgruppen:
 Getreidemüllereiindustrie
 Schälmüllereiindustrie
 Brotindustrie
 Süßwarenindustrie
 Fleischwarenindustrie
 Fischindustrie
 Öle und Fette
 Obst- u. Gemüseverwer-
 tungsindustrie
 Stärkeindustrie
 Nahrungsmittelindustrie
 Futtermittelindustrie
 Kaffee-Erzeugnisse
 Nischindustrie
 Schaumweinindustrie
 Mineralwasserindustrie
 Tabakindustrie
 Sammelfachgruppe:
 Verschied. Lebensmittel-
 industriezweige

Wirtschaftsgruppe B: Brauerei

Wirtschaftsgruppe C: Malzindustrie

Wirtschaftsgruppe D: Zuckerindustrie

Wirtschaftsgruppe E: Spiritusindustrie
 Fachgruppen:
 Kartoffelschmelzen
 Maisalkohol
 Weizenalkohol
 Gerstmalzalkohol
 Brennalkohol
 Weinalkohol
 Wein- u. Essigalkohol
 Branntweinherstellung

ation der gewerblichen Wirtschaft

irtschaftskammer

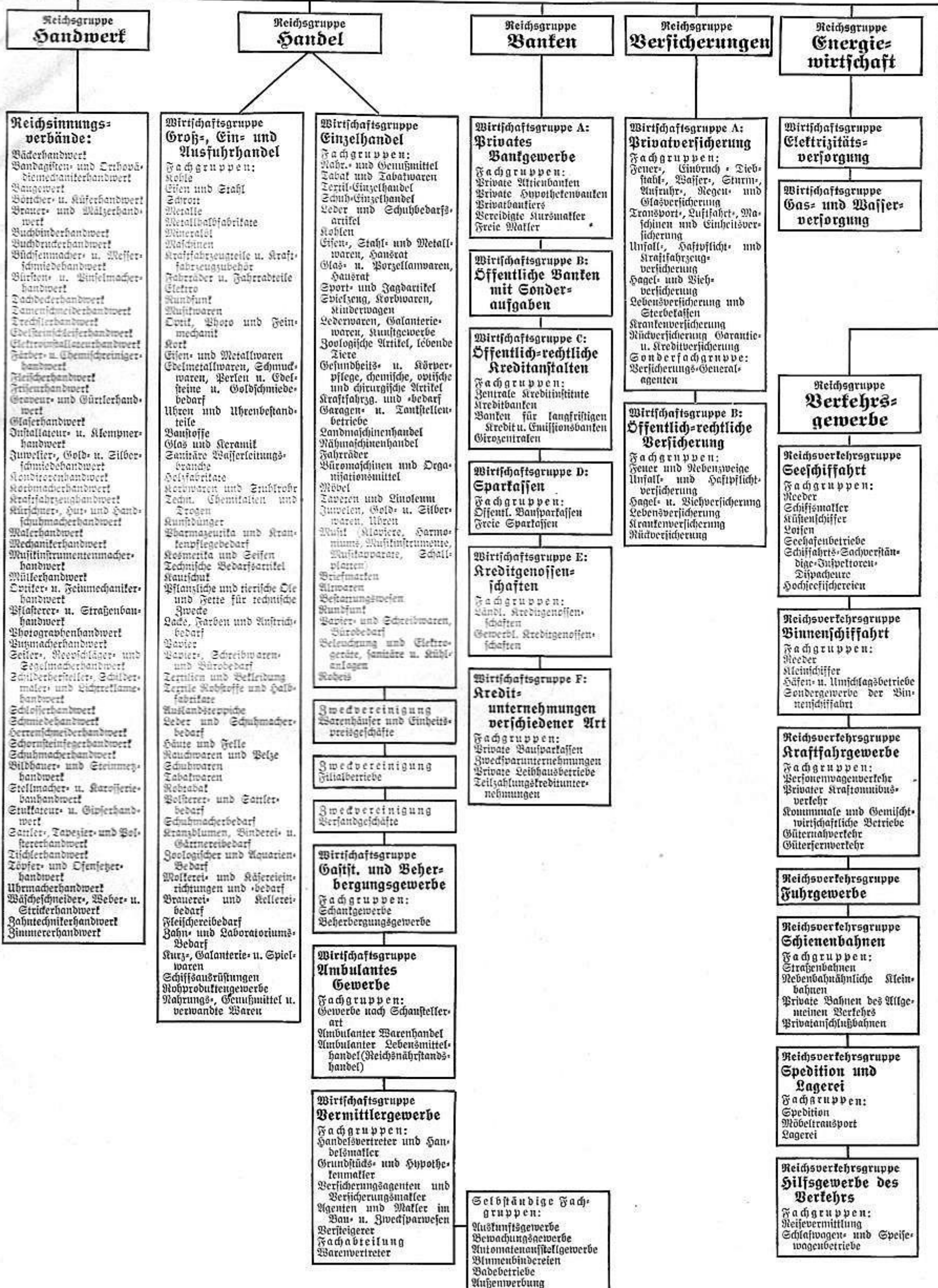

2. Teil: Fachzeitschriften

A. Die Reichs- und Hauptgruppen der Deutschen Wirtschaft

Errscheinungsort und Name der Zeitschrift	Durch- schnitts- auflage des II. Diertel- jahres 1936	Anzeigenteil				Textteil		Nachlab		Satzspiegel			Autotypien (Linienzahl)	Angelegentlich- keit Tage vorher	Erstheft	
		mm-Preis Rfl	Spaltenbr. mm	Spaltenzahl	Grundfläche	Seiten- preis Rfl	mm-Preis Rfl	Spaltenbr. mm	Maßstab	Mengenmaßstab	Höhe mm	Breite mm				mm-Inhalt
45. Zeitschriften der Industrie- und Handelskammern und Wirtschaft, allgemein																
Altona a. d. Elbe Wirtschaftliche Nachrichten des Verbandes der Schleswig-holsteinischen Industrie- und Handelskammern	2 350		42	4	160,—			I			255	185		40	8	25.
Arensberg Weist. Wirtschaftliche Nachrichten (Amtl. Monatschrift der Industrie- u. Handelskammer für das südöstliche Westfalen, Sitz Arensberg Weist.)	1 760		80	2	88,—			I	D		250	166		30	10	15.
Berlin Deutsches Handels-Archiv (Zeitschrift für Handel u. Gewerbe) Deutsche Wirtschafts-Zeitung (Organ der Arbeitsgemeinschaft der Industrie- und Handelskammern in der Reichswirtschaftskammer)	2 880	27	46	4	291,60	54	90	I	A		270	186	1080	48	2	Do
Die Neue Wirtschaft	7 800				880,—			I	D		260	180		48	10	10. 25.
Weltwirtschaft (Monatschrift für Weltwirtschaft u. Weltverkehr) Wirtschaftsblatt der Industrie- und Handelskammer zu Berlin (Organ der Wirtschaftskammer f. d. Bezirk Brandbg.)	2 833	30	46	4	300,—	36	40	I	A		250	186	1000	48		in 1 x
* Aus. im Textteil 20% Anschlag Der Wirtschafts-Ring	21 443		40	4	360,—	*	80	I			240	165		36	3	7. 17.
Der Wirtschafts-Ring	3 850	56	46	4	560,—			I	A		250	186	1000	40	3	27. 8r
Beuthen Obereschl. Oberschlesische Wirtschaft (Zeitschrift d. Industrie- u. Handelskammer f. d. Provinz Oberschlesien u. d. Oberschlesischen Berg- u. Hüttenmännischen Vereins o. V.)	2 500				140,—				D		248	176		48	6	15.
Bielefeld Westfälische Wirtschaft (Rundschau für Industrie, Handel u. Landwirtschaft)	1 000	5	22	8	102,80	30	90	I	A		257	186	2056	32	5	30.
Braunschweig Braunschweigische Wirtschaft (Amtl. Organ d. Industrie- u. Handelskammer)	12 200		93	2	100,—			I			256	156			8	15.
Bremen Mitteilungen der Industrie- und Handelskammer	1 250	8	46	4	83,20	20	85	I	A		260	186	1040	48	8	20.
Breslau Der Südböhm. Oberöschl. Wirtschaftszeitung (Amtl. Organ der Handelskammer für den Wirtschaftsbezirk Schlesien usw.)	8 000		43	4	220,16			I	D		257	176		60		14 tgl
Chemnitz Mitteilungen der Industrie- und Handelskammer zu Chemnitz	2 400	15	46	4	162,—	30	92	I	A		270	186	1080	54	12	7.
Danzig Danziger Wirtschafts-Zeitung																
Dortmund Westfälische Wirtschaft (Amtl. Organ d. Wirtschaftskammer für Westfalen u. Lippe. Mitteilungsblatt d. Industrie- u. Handelskammern zu Bochum u. zu Dortmund)			85	2	180,—			I	D		244	176		40	8	1. 15.
Dresden Sächsische Industrie (Organ der Bezirksgruppe Sachsen der Reichsgruppe Industrie) Sächsische Wirtschaft (Mitteilungen der Wirtschaftskammer Sachsen und der Industrie- u. Handelskammer Dresden)	4 684	28	46	4	291,20	70	90	I	A		260	186	1040	60	4	8r
Die Klinge siehe Gruppe 56 Wirtschaft und Verkehr (Zeitschrift der Industrie- u. Handelskammer zu Düsseldorf)	2 500				120,—						252	176		40	8	10. 25.
Düsseldorf Die Klinge siehe Gruppe 56 Wirtschaft und Verkehr (Zeitschrift der Industrie- u. Handelskammer zu Düsseldorf)	1 700				160,—			I			265	190		40	8	1. 15.
Erfurt Wirtschaftliche Mitteilungen für das Preussisch-Thüringische Wirtschaftsgebiet (Amtl. Blatt der Industrie- u. Handelskammer zu Erfurt)	3 100	12	46	4	122,40	48	93	I	A		255	186	1020	33	5	1. 15.
Essen a. d. Ruhr Ruhr und Rhein Wirtschaftszeitung (Amtl. Blatt der Außenhandelsstelle f. Nordwestfalen u. das Ruhrgebiet in Essen u. der Großmärkte für Getreide u. Futtermittel zu Duisburg u. Essen. Mitteilungsblatt d. Volkswirtschaftlichen Vereinigung im rheinisch-westfälischen Industriegebiet) Siehe Anzeige S. 72	2 500				150,—			I	D		250	186		50	8	8r

Erscheinungsort und Name der Zeitschrift	Durchschnitts- auflage des II. Quartals jahres 1936	Anzeigenteil				Textteil		Nachlaß		Satzpiegel			Autotypen (Zinnzöge)	Anzeigerich- tungs- Lage vorher	Erfährt	
		mm-Preis RM	Spaltenbr. mm	Spaltenzahl	Grundfläche	Seiten- preis RM	mm-Preis RM	Spaltenbr. mm	Nachlaß Maßstab	Mengenmaß	Höhe mm	Breite mm				mm-Druck
Frankfurt a. Main Rhein-Mainische Wirtschafts-Zeitung (Amtl. Organ des Rhein-Mainischen Industrie- u. Handelstages, Sitz Frankfurt a. M. usw.)	5 233	12	22	7	3	210,—	60	80	I	B	250	172	1750	48	6	5. 20.
Gera Führer für Industrie und Handel (Amtl. Organ der Arbeitsgemeinschaft der Thüringischen Industrie- u. Handelskammern usw.)	12 050	12	22	7	3	210,—	60	86	I	A	250	178	1750	60	5	1. 15.
Halle a. d. Saale Mitteldeutsches Wirtschaftsblatt (Zeitschrift des Verbandes der Industrie- u. Handelskammer Halle-Nordhausen)	8 000		43	4		172,—			I	D	250	172		54	3	1. 15.
Hamburg Mitteilungen der Industrie- u. Handelskammer Hamburg (Organ d. Wirtschaftskammer f. d. Wirtschaftsbezirk Nordmark)	1 617		85	2		260,—			I	D	265	175				3a
Hannover Wirtschaftsblatt Niedersachsen (Amtl. Wochenchrift des Industrie- u. Handelskammerverbandes Niedersachsen-Kassel)	12 937	10	22	8	3	216,—	40	93	I	B	270	186	2160	30	7	1. 15.
Karlsruhe, Bad. Badische Wirtschafts-Zeitung (Amtl. Organ der Wirtschafts-kammer und der badischen Industrie- u. Handelskammern)	4 333		45	4		112,—			I	D	265	185		54		m 2 x
Kassel Mitteilungen der Industrie- und Handelskammer Kassel-Mühlhausen	4 100		45	4		80,—			I	D	262	177		40	4	1. 15.
Köln Westdeutsche Wirtschafts-Zeitung (Zeitschrift der Wirtschafts-kammer für den Wirtschaftsbezirk Rheinland, Deutsche Arbeits-front, Gewerkschaft Köln-Nachen, Arbeitskammer Rhein-land usw.)	6 443					160,—			I	D	267	190		48	2	20
Königsberg, Pr. Mitteilungen der Industrie- und Handelskammer für Ost- und Westpreußen	8 783	12	46	4	2	129,60	40	92	I	A	270	189	1080	30	6	1. 15.
Krefeld Nachrichtendienst der Industrie- und Handelskammer Krefeld Siehe Anzeige S. 137	3 600	10	46	4	3	104,—	20	46	I		260	186	1040	60	3	1. 15.
Leipzig Mitteldeutsche Handelsrundschau (Amtl. Organ der Industrie- u. Handelskammer Leipzig)	5 200		40	4		180,—			I		245	170		40	6	1. 15.
Ludwigshafen a. Rhein Südwestdeutsche Wirtschaftszeitung						160,—			I		250	185		54	5	1. 15.
München Bayerische Wirtschaftszeitung (Amtl. Organ der Wirtschafts-kammer für den Wirtschaftsbezirk Bayern, des Bayerischen Industrie- u. Handelskammertages sowie der Industrie- u. Handelskammern zu München, Regensburg u. Passau) Siehe Anzeige S. 158	9 000	17	22	8	3	367,20	68	98	I	A	270	197	2160	48		14 tagl
Münster/Weiff. Wirtschaftliche Mitteilungen der Industrie- und Handelskammer Münster	1 118		40	4		160,—			I		250	170		40	8	8.
Nürnberg Wirtschaftliche Rundschau für Industrie und Handwerk Nord-bayerns (Nachrichtenblatt der Industrie- u. Handelskammer Nürnberg)	3 300					160,—			I		270	200		60		3r
Plauen/Vogtl. Wirtschaftsblatt der Industrie- und Handelskammer Plauen	5 616	6	22	7	3	100,80	35	80	I	A	240	172	1680	50	10	M. d. M.
Schneidemühl Grenzmärkisches Handelskammerblatt (Amtl. Nachrichtenblatt d. Industrie- u. Handelskammer der Provinz Grenzmark-Posen-Westpreußen zu Schneidemühl)	5 015	7	46	4	3	70,—	15	92	I	A	250	186	1000	20	2	20.
Schweidnitz Mitteilungen der Industrie- und Handelskammer zu Schweidnitz	12 350		90	2		100,—			I	D	253	181		54	25	M. d. M.
Siegen/Weiff. Siegerländer Wirtschaftsblatt (Amtl. Mitteilungsblatt der Industrie- u. Handelskammer Siegen-Diöze-Dillenburg)	1 850	15	46	4	3	147,—			I		245	186	980	30	10	6.
Solingen Mitteilungsblatt der Industrie- u. Handelskammer Solingen	1 400		36	4		160,—			I		250	167		40	10	10.
Stettin Ostsee-Handel (Amtl. Organ der Wirtschaftskammer f. Pommern)	2 885		90	2		130,—			I	D	240	185		48	5	1. 15.
Stuttgart Württembergische Wirtschafts-Zeitschrift vereinigt mit der Württ. Industrie (Amtl. Organ d. Wirtschaftskammer f. Württemberg u. d. Regierungsbezirk Sigmaringen) Siehe Anzeige S. 207	11 600	12	22	7	3	201,60			I	A	240	167	1680	40	4	3a
Völklingen a. d. Saar Saar-Wirtschafts-Zeitung (Amtl. Organ der Industrie- u. Handelskammer zu Saarbrücken)	1 013					80,—			I	D	250	175		34	1	3r
Wuppertal-Elberfeld Bergisches Wirtschaftsblatt (Mitteilungen der Bergischen Industrie- u. Handelskammer Wuppertal-Remscheid und der Außenhandelsstelle für das Bergische Land)	2 186		40	4		160,—			I		250	170		40	8	2. 12. 22.

Erscheinungsort und Name der Zeitschrift	Durchschnitts- auflage des II. Viertel- jahres 1936	Anzeigenteil				Textteil		Nachsch.		Sahspiegel			Autotypien (Linienzahl)	Ausgleichs- Tage vorher	Erfolgt
		mm-Preis Pfl	Spaltenbr. mm	Spaltenzahl	Werbefläche	Seiten- preis RM	mm-Preis Pfl	Spaltenbr. mm	Stahltafel	Mengentafel	Höhe mm	Breite mm			

a) Reichsgruppe Industrie mit ihren Hauptgruppen
Hauptgruppe I: Bergbau, Eisen- und Metallgewinnung

46. Wirtschaftsgruppe A: Bergbau

Berlin Kohle und Erz (Technischer Central-Anzeiger für Berg-, Hütten- u. Maschinenwesen. Organ der Fachgruppe Bergbau u. Geologie) Siehe Anzeige S. 24	2 616	12	46	4	℔	120,—	80	93	I	A	250	186	1000	48	10	1.
Der Kompaß (Wirtsch. Organ der Knappschafts-Berufsgenossenschaft u. d. Reichsknappschaft)	4 700	14	46	4	℔	134,40			I	A	240	186	960	40	5	5. 20.
El und Kohle vereinigt mit Erdöl und Teer (Zeitschrift f. d. gesamte Gebiet d. Treibstoffe, Mineralöle, Bitumen, Teere und verwandten Stoffe) Siehe Anzeige S. 32	2 300		83	2		180,—			I, II	D	250	171		48	5	1. 8. 15. 22.
Der Querschlag siehe Gruppe 10																
Zeitschrift für das Berg-, Hütten- und Salinenwesen im Deutschen Reich			85	2		90,—			I	D	270	170		54		*
* j. etwa 12 Hefte																
Bochum Deutscher Bergbau siehe Gruppe 10 Der Deutsche Bergknappe siehe Gruppe 10																
Düsseldorf Deutsche Bergwerks-Zeitung D IX 36 = * außer No. Siehe Anzeige S. 65	über 11 000	18	22	15	℔	1296,—	90	84	I	B	480	349	7200	25	1	tal*
Technische Blätter siehe Gruppe 190																
Essen a. d. Ruhr Anzeiger für Maschinenwesen (Anzeiger f. Berg-, Hütten- und Maschinenwesen) D IX 36 = Siehe Anzeige S. 73	44 344	23	22	8	℔	496,80			I, II	A	270	197	2160	40	3	Di Dr
Glückauf. Berg- und Hüttenmännische Zeitschrift (Zeitschrift des Vereins für die bergbaulichen Interessen in Essen, d. Vereins zur Überwachung der Kraftwirtschaft der Ruhr-zechen in Essen, d. Bezirksgruppen Ruhr, Aachen, Saar, Oberschlesien, Niederschlesien, Sachsen u. Niedersachsen der Fachgruppe Steinkohlenbergbau usw.) Siehe Anzeige S. 72	3 115					160,—			I	D	250	171		54	8	Ca
Gelsenkirchen Der Bergbau siehe Gruppe 16																
Halle a. d. Saale Braunkohle (Zeitschrift f. Gewinnung u. Verwertung der Braunkohle)	1 750		43	4		140,—			I, II	D	250	172		54	3	Ca
Kali, verwandte Salze und Erdöl (Zeitschrift f. Kali-, Steinsalz- u. Erdölindustrie sowie Salinenwesen)	870		43	4		140,—			I, II	D	250	172		54	4	1. 15.
Metall und Erz (Zeitschrift f. Metallhüttenwesen u. Erzbergbau einschl. Aufbereitung)	2 262		43	4		140,—			I, II	D	250	172		54	4	8. 22.
München Lehrjahrgang im Bergbau	660		41	4		136,—			I		250	170		54	5	i 6*
* 16. 1., 16. 3., 16. 5. usw.																
Wöhrn/Thür. Der Maschinenmarkt siehe Gruppe 143																

47. Wirtschaftsgruppe B: Eisen-schaffende Industrie

Berlin Der Deutsche Metallmarkt (Tageszeitung der Metall-, Eisen- sowie Stahl- u. Edelmetallwirtschaft vereinigt mit Metall-Zeitung) D IX 36 = * Erscheinungstag 12* ** außer Sa. u. So.	420	15	46	4	℔	168,—	40	90	I, II	B	280	200	1120	54	*	tal**
Düsseldorf Archiv für das Eisenhüttenwesen D IX 36 = Stahl und Eisen (Zeitschrift f. d. dtsch. Eisenhüttenwesen) Siehe Anzeige S. 68	1 520 8 321		85 85	2 2		145,— 220,—			I I		250 250	171 171		54 54	7 3	10. Do

48. Wirtschaftsgruppe C: Nicht-eisenmetall-Industrie

Berlin Aluminium (Fachorgan zur Förderung der gesamten Industrie des Aluminiums u. seiner Legierungen)	2 500		80	2		200,—			I, II	D	240	170		60	14	20.
--	-------	--	----	---	--	-------	--	--	-------	---	-----	-----	--	----	----	-----

Erscheinungsort und Name der Zeitschrift	Durchschnitts- auflage des II. Viertel- jahres 1936	Anzeigenteil				Textteil		Nachlaß		Sahspiegel			Autotypen (Linienzahl)	Ausgleichsmaß Tage vorher	Ersteinst.
		mm-Preis Rpf	Spaltenbr. mm	Spaltenzahl	Grundgröße	Seiten- preis R.M.	mm-Preis Rpf	Spaltenbr. mm	Maßstab	Mengenmaßstab	Höhe mm	Breite mm			

49. Wirtschaftsgruppe D:

Gießerei-Industrie

Berlin Gießerei-Praxis (Fachorgan der Fachgruppe Gießereimeister) mit Beilage Der Modellbau * j. 2. So., beginnend 3., 17., 31. Jan. Kohle und Erz siehe Gruppe 46	4 200		38	4		136,—								I D	263	167		48	5	*	
Düsseldorf Die Gießerei vereinigt mit Gießerei-Zeitung Siehe Anzeige S. 68																					
Salle a. d. Saale Metall und Erz siehe Gruppe 46																					

[Hauptgruppe II: Maschinenbau, Elektrotechnik, Optik, Feinmechanik

50. Wirtschaftsgruppe A:

Stahl- und Eisenbau

Berlin Das Bauwerk siehe Gruppe 10																					
Düsseldorf Stahl und Eisen siehe Gruppe 47																					

51. Wirtschaftsgruppe B:

Maschinenbau

Berlin Glaser's Annalen (Zeitschrift für Verkehrstechnik u. Maschinenbau. Organ d. Deutschen Maschinentechnischen Gesellschaft). Kohle und Erz siehe Gruppe 34	1 616		85	2		135,—								I D	250	170		54	10	1. 15.	
Maschinenbau / Der Betrieb (Organ der Arbeitsgemeinschaft Deutscher Betriebsingenieure)	3 833					220,—								I	250	171		54	10	10.	
Die Werkzeugmaschine (Zeitschrift für Maschinenbau u. Metallbearbeitung, Die Elektrizität im Maschinenbau / Schleifen u. Polieren)	2 600					168,—								I D	250	170		48	8	15. 30	
Bielefeld Deutsche Nähmaschinen-Zeitung	7 024	22,5	46	4	⊗	225,—	67,5	93						I A	250	186	1000	46	5	15.	
Röhren- und Armaturen-Zeitschrift	4 001		40	4		260,—								I D	250	170		54	10	20.	
Essen a. d. Ruhr Anzeiger für Maschinenwesen siehe Gruppe 46																					
Hannover Der Apparatebau (Zeitschrift für den Apparate- u. Maschinenbau)	1 200	8	46	4	⊗	80,—	16	93						I, II A	250	186	1000	30		14 tgl	
Leipzig Leipzig's Anzeiger für die Metall- und Maschinen-Industrie siehe Gruppe 56																					
Mühlhausen/Thür. Fördertechnische Rundschau/Druckluft-Technik (Zeitschrift für Transport- u. Förderwesen, Hebezeuge, Druckluft-Technik und Wirtschaft)	1 150	8	22	8	⊗	179,20								I A	280	186	2240	36	8	30.	
München Werkstatt und Betrieb (Zeitschrift für Maschinen-, Schmelz- u. Werkzeugbau. Deutscher Präzisionswerkzeug-Verband, Deutsche Poliertechnische Gesellschaft e. V.)	4 010		41	4		162,—								I D	250	168		54	8	10.	
Böhmisch/Thür. Der Maschinenmarkt siehe Gruppe 143 Der Textil-Betrieb (Fachblatt für Spinnereien, Webereien, Färbereien, Appreturanstalten, Bleichereien usw.)	4 012		44	4	⊗	280,80								I, II D	270	196		54	5	25.	
Wittenberg/Bez. Halle Fördertechnik (Zeitschrift f. Förderanlagen aller Art) * beginnend 6. Jan.	2 933		43	4		180,—								I, II D	250	172		48	8	14 tgl *	

52. Wirtschaftsgruppe C:

Fahrzeugindustrie

Berlin Motor (Amtl. Zeitschrift d. RAV Reichsverband der Kraftfahrzeugteile-Industrie e. V.) Siehe Anzeige S. 32 Das Motorrad siehe Gruppe 35	5 666		83	2		300,—								I, II D	255	171		54	10	20.	
Dresden Deutsche Motor-Zeitschrift (Fachzeitschrift f. d. motorischen Verkehr u. Transport, f. d. Motoren-, Fahrzeug- und Flugtechnik u. ihre Nebenzweige)	4 351		93	2		280,—								I D	250	186		50	10	20.	
Frankfurt a. Main Automobil-Revue siehe Gruppe 35 Motor-Kritik siehe Gruppe 35																					
Gera Deutsche Fahrzeug-Technik (Organ des Reichsverbandes der Deutschen Fahrzeug- u. Karosserie-Industrie, e. V.)	973		46	4		120,—								I D	250	190		60	12	15.	

Erscheinungsort und Name der Zeitschrift	Durchschnitts- auflage des II. Quartals- jahres 1936	Anzeigenteil				Textteil		Nachlaß		Gehspiegel			Autorisier- (Minutenzahl)	Anzeigenschluß Tage vorher	Erscheint
		mm-Preis Rpf	Spaltenbr. mm	Spaltenzahl	Grundchrift	Seiten- preis RM	mm-Preis Rpf	Spaltenbr. mm	Wahltafel	Mengentafel	Höhe mm	Breite mm			
Ikehoe Zentralblatt für Waggonbau-, Schiffbau- und Transportmittel- Industrie					200,—	100	90		D	265	185		34		m 1 ×
Böhmek/Thür. Das Last-Auto (Lieferwagen, Omnibus u. Aussichtswagen) * am 2. Do i. M., Febr., März, Juni, Juli, Sept., Nov. am 2. u. 4. Do	5 523	24	22	8	518,40	125	97	I, II	A	270	196	2160	54	4	i. 18 ×*
Stuttgart VIZ Automobiltechnische Zeitschrift (Organ der Automobil- u. Flugtechnische Gesellschaft e. V. im VDI)	4 096				240,—			I	D	250	171		54	9	10. 25.

53. Wirtschaftsgruppe D: Luftfahrtindustrie

Berlin Deutsche Flughäfen (Zeitschrift zur Förderung d. Luftverkehrs u. der Industrie zur Anlage u. Einrichtung von Verkehrs- Flughäfen)	4 500		80	2	400,—			I	D	244	165		40	8	G. S. M.
Luftfahrt und Schule (Zeitschrift zur Förderung der Luftfahrt u. d. Luftschutes an deutschen Schulen)	5 000				140,—			I	D	255	175		48	8	15.
Wasing Der Flieger siehe Gruppe 36															

54. Wirtschaftsgruppe E: Elektroindustrie

Berlin Archiv für Elektrotechnik	700				80,—			I		238	149		54		M. S. M.
Batterien (Galvanische Elemente u. Akkumulatoren. Intern. Fachbl. f. d. Batterie-Industrie)	500				80,—					250	180		54	7	15. S. M.
Elektrische Nachrichtentechnik	900				180,—			I		250	171		60		21. S. M.
Das Elektro-Gewerbe (Offiz. Organ der Bezirksstelle Branden- burg des Reichsinnungsverbandes des Elektro-Installateur- Handwerks)	1 400				110,—			I	D	260	196		42	5	1. 15.
Elektrotechnischer Anzeiger	6 631	10	22	8	240,—	60	96	I	A	300	196	2400	40	3	Do
Elektrotechnische Zeitschrift	13 134				272,—			I		250	171		60	3	Do
Licht und Lampe siehe Gruppe 104															
L. F. T. Telegraphen-, Fernsprech- und Funk-Technik	2 258		82	2	100,—			I	D	250	165		54	10	25.
Brannschweig Der Elektroschweißer			67	2	120,—				D	200	148		48	10	i 6 ×
Die Elektroschweißung (Zeitschrift für die Gebiete der Elektrischen Schweißverfahren u. deren Anwendung)	1 700		46	4	160,—				D	256	186		54	15	5.
Leipzig Helios (Fach- u. Exportzeitschrift f. Elektrotechnik)	7 200	11	22	8	237,60	30	62	I	B	270	197	2160	54	4	Ca
Hochfrequenztechnik und Elektroakustik (Jahrbuch d. drahtlosen Telegraphie und Telephonie).	1 200				120,—			I	D	250	175		56	14	15.
Lübeck Schwachstrom Bau- und Betriebstechnik	1 230		81	2	120,—			I	D	245	167		48	10	17.
München Elektrizität im Bergbau siehe Gruppe 46															
Wien/Sa. Scheinwerfer und Batterie (Fachblatt f. Auto Elektrik)	3 000		45	4	100,—			I	D	256	180		38	8	G. S. M.
Böhmek/Thür. Der Elektro-Markt siehe Gruppe 144															

55. Wirtschaftsgruppe F: Feinmechanik und Optik

Berlin Dental-Echo (Organ des Verbandes der Deutschen Dental- Fabrikanten e. V.)	4 200		70	2	85,—				D	200	140		48	8	1.
Deutsche Instrumentenbau-Zeitung siehe Gruppe 126															
Die Photographische Industrie	3 200		40	4	125,—			I, II	D	248	171		48	6	Mi
Zeitschrift für Instrumentenkunde	1 050				100,—			I		240	149		54		M. S. M.
Zeitschrift für ophthalmologische Optik mit Einschluß der In- strumentenkunde	250				80,—			I		200	130		54		i 6 ×
Leipzig Feinmechanik und Präzision (Zeitschrift für Feinwerktechnik)	1 600				120,—			I	D	250	175		56	20	10.
Wien ar Deutsche Optische Wochenschrift und Central-Zeitung für Optik und Mechanik (Fachblatt f. Augenoptik, Foto, Feinmechanik und Beleuchtungstechnik)	1 500	10	46	4	108,—	10	97	I	A	272	196	1080	40		14 taf

56. Hauptgruppe III: Eisen-, Blech- und Metallwaren-Industrie

Berlin Anzeiger für die Draht-Industrie (Fachzeitschrift für das Draht- gewerbe und dessen Nebenzweige)	2 015	14	46	5	210,—	30	78	I, II	A	300	235	1500	48	2	Mi
--	-------	----	----	---	-------	----	----	-------	---	-----	-----	------	----	---	----

Erscheinungsort und Name der Zeitschrift	Durchschnittsaufgabe des II. Vierteljahres 1936	Anzeigenteil				Textteil		Nachsatz		Satzpiegel			Autotypien (Zinnensatz)	Anzeigerdruck Lage vorher	Erscheint	
		mm-Preis Pfl	Spaltennr. mm	Spaltenzahl	Grundschrift	Seitenpreis RM	mm-Preis Pfl	Spaltennr. mm	Reihenzahl	Mengenstaffel	Höhe mm	Breite mm				mm-Drehmaß
Berlin Deutsche Sportartikel-Zeitung siehe Gruppe 144 Der Metallhandwerker siehe Gruppe 10 Metallwirtschaft, Metallwissenschaft, Metalltechnik	2 108	23	46	4	§	239,20	50	90	I, II	B	260	190	1040	54	5	3r
Bielefeld Leichtmetall (Fachzeitschrift zur Förderung der Erzeugung und Verwendung von Leichtmetall)			83	2		270,—			I	D	250	170		54	8	15.
Duisburg-Samborn Emailwaren-Industrie	700					88,—			I, II		250	170		70	2	Do
Düsseldorf Die Klinge (Monatschrift f. Stahl- u. Metallwaren, Mitteilungsblatt d. Verbeamtes an d. Industrie- u. Handelskammer zu Solingen)	5 000					288,—	60	84	I	D	250	170		60	10	15.
Eberswalde Eberswalder Offertenblatt Demijet siehe Gruppe 144																
Salzstadt Emailtechnische Monatsblätter	550		70	2		58,—				D	210	140			8	1.
Salle a. d. Saale Autogene Metallbearbeitung siehe Gruppe 190 Draht-Welt mit Monatsbeilage Kalt-Walz-Welt (Fachorgan f. d. Draht-Industrie und deren Neben-Branchen)	2 000	12	46	4	§	120,—	30	83	I	A	250	186	1000	54	2	Ca
Leipzig Illustrierte Zeitung für Blechindustrie u. Installation siehe Gruppe 106 Leipzig's Anzeiger für die Metall- und Maschinen-Industrie Die Metallwaren-Industrie u. Galvano-Technik (Werstoffkunde u. Verarbeitungs-Technik) M&W Zeitschrift für Metall- und Schmuckwaren-Fabrikation sowie Verchromung (Fach- u. Handelsblatt f. d. gef. Galvano-technik, Metallwaren-Fabrikation, -Veredelung u. -Oberflächenbehandlung)	14 218	12	22	8	§	249,60			I, II	A	260	195	2080	40	2	3r
Leipzig M&W Zeitschrift für Metall- und Schmuckwaren-Fabrikation sowie Verchromung (Fach- u. Handelsblatt f. d. gef. Galvano-technik, Metallwaren-Fabrikation, -Veredelung u. -Oberflächenbehandlung)	2 458	11	46	4	§	121,—			I, II		275	197	1100	40	6	10.
Ludwigshafen a. Rhein Messler und Schere (Das Stahlwarenfachblatt für Fabrikation und Handel)	5 100	22	46	4	§	242,—	50	93	I	A	275	186	1100	48	5	1. 17.
München Deutsche Eisenwerke * 9. Okt. usw.	4 500	20	46	4	§	208,—	48	92	I, II	A	260	190	1040	60	3	14 tag*
Wismar/Thür. Der Maschinenmarkt siehe Gruppe 143																
Stuttgart Das Industrieblatt vereinigt mit Illustrierte Technik u. Technologie, siehe Gruppe 190																20.
Wuppertal-Barmen Eisen- und Stahlwaren-Industrie (Organ f. d. Eisen- u. Stahlwaren-Industrie)	2 482	4,5	22	12	§	226,80	20	70	I, II	A	420	285	5040	36	1	3r

Hauptgruppe IV: Wirtschaftsgruppe A Steine und Erden

57. Fachgruppen 1 bis 7:

Zementindustrie; Kalkindustrie; feuerfeste Industrie; Natursteine für den Wege-, Bahn- und Wasserbau; Ziegelindustrie; Gipsindustrie; Steinzeugindustrie

Berlin Asphalt und Teer Straßentechnik (Organ der Fachabteilung Straßenaufbau in der Wirtschaftsgruppe Bauindustrie u. des Reichsverbandes der deutschen Kaltasphaltunternehmungen e. V.)	1 650	12	46	4	§	120,—	25	93	I, II	A	250	196	1000	48	5	Mi
Betonstein-Zeitung (Fortführung der Deutschen Kunststein- und Zementwaren-Zeitung, vereinigt mit Kunststein-Industrie u. Massivbau, Glas)	2 100					150,—			I, II	D	252	166		48	5	10. 25.
Die Betonstraße (Zeitschrift für wirtschaftliche u. technische Fragen d. Straßenbaues)	3 733					148,—			I, II	D	252	166		48	10	10.
Das Betonwerk vereinigt mit Terrazzo und Mosaik, Kunststein- und Zementwaren-Markt (Fach- u. Wirtschaftsblatt f. d. gesamte Betonwaren-, Betonwerkstein-, Zinks-, Leichtstein-, Leichtplatten-, Kunststein- und Terrazzo-Industrie)	1 500	15	46	4	§	163,20	40	96	I, II	A	272	196	1088	56	1	Ca
Tonindustrie-Zeitung (Fach- u. Wirtschaftsbl. f. d. Industrie d. Steine u. Erden, Ziegel, Tonwaren, Feuerfest, Zement, Kalk, Gips, Traß, Sand, deren Rohstoffe und Verarbeitung) DM IX 36 = Zeitschrift für die Steinbruchs-Berufsgenossenschaft siehe Gruppe 58	über 4 900	14	46	4	§	159,60			I	B	285	197	1140	48	4	Mo Do
Zement (Wochenschrift f. Hoch- u. Tiefbau)	2 412					160,—			I, II	D	252	166		48	5	Do
Coburg Ziegelei-Anzeiger (Baustoff-Markt, Fach- u. Anzeigenblatt f. d. gesamte Baustoff-Industrie)	1 866	10	46	4	§	110,—	30	103	I, II	A	275	186	1100	60	5	5. 20.

Erscheinungsort und Name der Zeitschrift	Durchschnittsaufgabe des II. Vierteljahres 1936	Anzeigenteil				Textteil		Nachtrag		Gefäßpiegel			Anzahl (Minuten)	Anzahl (Tage vorher)	Erfolgt	
		mm-Preis	Spaltennr.	Spaltenzahl	Grundfläche	Seitenpreis	mm-Preis	Spaltennr.	Maßstab	Preisenhöhe	Höhe	Breite				mm-Durchmesser
		RM	mm	Spalten	qm	RM	mm			mm	mm	mm				
Halle a. d. Saale Steinbruch und Sandgrube siehe Gruppe 58 Ziegelwelt (Organ d. Fachgruppe Ziegelindustrie der Wirtschaftsgemeinschaft Steine u. Erden u. vieler Ziegelverkaufsvereinigungen)	1 286		43	4		100,—				I, II	D	250	172		54	14 tagl

58. Fachgruppen 8 bis 13: Kalksandsteinindustrie; Sand- und Kiesindustrie; Kreideindustrie; Bimsindustrie; Kieselgurindustrie; Betonsteinindustrie

Berlin Zeitschrift für die Steinbruch-Verußgenossenschaft (Amtsblatt d. Steinbruch-Verußgenossenschaft, d. Vereins Dtsch. Portland-Cement-Fabrikanten e. V., d. Haftpflichtgenossenschaft d. Dtsch. Steinindustrie)	9 450	10	22	8	§	224,—				I	A	280	186	2240	54	5	15. 30.
Halle a. d. Saale Steinbruch und Sandgrube (Spezial-Zeitschrift für Gewinnung u. Verwertung d. Steine u. Erden)	2 000	12	46	4	§	120,—	30	83		I	A	250	186	1000	54	2	5. 20.

59. Fachgruppen 14 bis 18: Torfindustrie; Schwespat; Edelputzindustrie; Kohlen-Gruben- und Kaolinwerke; Stein- und Terrazzomahlwerke

Berlin Das Betonwerk siehe Gruppe 57																	
--	--	--	--	--	--	--	--	--	--	--	--	--	--	--	--	--	--

60. Fachgruppen 19 bis 26: Naturwerksteinindustrie; Schlackenindustrie; Mörtelindustrie; Isolier- und Leichtbauplatten; Schieferindustrie; Hochofenschlacke; Gesteinaufbereitung; Naturasphaltsteinindustrie

Berlin Das Betonwerk siehe Gruppe 57 Stein-Industrie und -Straßenbau (Verbandsamtliche Zeitschrift der Fachgruppe Natursteine für den Wege-, Bahn- u. Wasserbau der Wirtschaftsgemeinschaft Steine u. Erden, Berlin der Fachgruppe Naturwerksteinindustrie der Wirtschaftsgemeinschaft Steine u. Erden Berlin usw.) Siehe Anzeige S. 32	2 933		83	2		160,—				I, II	D	248	171		48		14 tagl
München Der Deutsche Steinbildhauer siehe Gruppe 110																	

61. Wirtschaftsgruppe B: Bauindustrie

Berlin Das Baugewerbe siehe Gruppe 102 Die Bauindustrie (Organ d. Wirtschaftsgruppe Bauindustrie)	4 557		42	4		150,—				I	D	240	168		48	5	Ca
Der Bauingenieur	2 535					162,—				I		265	190		70		14 tagl
Der Bau-Kurier (Zentralblatt f. d. gesamte Bauwesen. Dtsch. Organ der Wirtschaftsgruppe Steine u. Erden)	2 701	8	22	12	§	393,60	8	66		I, II		410	279	4920	25	1	Mi
Die Bautechnik (Fachschrift für das gesamte Bauingenieurwesen)	3 831		50	4		180,—				I	D	300	200		54	4	Dr
Der Bauentschluß (Zeitschrift für Versuche u. Erfahrungen auf dem Gebiete der Schutzmaßnahmen u. d. Baukontrolle)			70	2		90,—				I	D	210	140		54	7	5.
Bauwelt Siehe Anzeige S. 17	9 107	20	46	4	℞	240,—				I	A	300	190	1200	54	5	Do
Das Bauwerk siehe Gruppe 10																	
Berliner Bauten-Nachweis	1 166	15	46	4	§	162,—				I	A	270	186	1080	36	7	1.
Beton und Eisen (Internationales Organ f. Betonbau)	2 645		50	4		150,—				I	D	300	200		54	5	5. 20.
Deutsche Bauzeitung (Wochenschrift für nationale Baugestaltung, Bautechnik, Städtebau, Bauwirtschaft, Baurecht)	4 615	18	46	4	⊕	207,36	50	93		I	A	228	190	1152	54	4	Mi
Grundstein siehe Gruppe 10																	
Submissions-Tageblatt siehe Hamburg																	
Tiefbau siehe Gruppe 155																	
Zentralblatt der Bauverwaltung vereinigt mit Zeitschrift für Bauwesen (Mit Nachrichten d. Reichs- u. Staatsbehörden d. Architekten- u. Ingenieur-Vereins Berlin u. d. deutschen Gesellschaft für Bauwesen)	2 823		46	4		160,—				I	D	266	184		54	4	Mi

Erscheinungsort und Name der Zeitschrift	Durchschnitts- auflage des II. Quartals- jahres 1936	Anzeigenteil				Textteil		Nachlaß		Gespiegel			Anzeigen- preis (Linienabf.)	Anzeigen- preis Tage vorher	Ersteint	
		mm-Preis Rd.	Spaltenbr. mm	Spaltenzahl	Grundschrift	Seiten- preis RM	mm-Preis Rd.	Spaltenbr. mm	Maßstapel	Mengenstapel	Höhe mm	Breite mm				mm-Dufoff
Breslau Ostdeutsche Bau-Zeitung mit Nebenausg. Deutsche Baugewerbe-Zeitung, Leipzig	4 435		52	4		180,—			I, II	D	300	215		48	3	Do
Düsseldorf General-Anzeiger für die Jalouise-, Rolladen-, Markisen- und Baubeschlag-Branche	1 000	8	46	4	R	86,40	20	92	I, II	A	270	199	1080	54	5	15. 30.
Frankfurt a. Main Deutscher Baumeister (Amtl. Zeitschrift d. Reichsverbandes Dtsh. Baumeister, Bund d. Absolventen Höherer, Technischer Lehranstalten e. V., Berlin)	6 766		40	4		160,—	50	80	I	D	260	165		40	10	1.
Halle a. d. Saale Der Straßenbau (Zeitschrift f. Tiefbau im Staats- u. Gemeinde- wesen. Wissenschaftlich-technisches Organ f. Straßen-, Radfahr- wege- und Brückenbau)	2 000	18	46	4	ß	180,—	48	83	I	A	250	186	1000	54	2	1. 15.
Hamburg Bau-Rundschau siehe Gruppe 201 Hamburger Bauten-Nachweis Norddeutscher Submissions-Anzeiger (Tageszeitung f. amtl. u. private Verdingungen, deren Ergebnisse u. Zuschläge) mit Nebenausg. Submissions-Tageblatt DL IX 36 =	800 2 482	20 15	46 46	3 4	ß	132,— 160,20			I I	2 A	201 267	39 187	660 1068	48 30	4	1.10.20 werft.
Hannover Bauamt und Gemeindebau (Zentralblatt bestehender Berufs- u. Bauamtsleiterverbände) Deutsche Bauhütte (Zeitschrift der deutschen Architekten-schaft, Zentralblatt für deutsche Bauwirtschaft)	2 000 6 343	15 15	46 46	4 4	ß	150,— 150,—	20 20	62 62	I, II I, II	A A	250 250	197 197	1000 1000	60 60		14 tagl 14 tagl
Köln Helfer am Bau siehe Gruppe 201																
Leipzig Baumarkt siehe Gruppe 143 Bezugsquellenliste für Werkstoff- und Baubedarf Deutsche Baugewerbe-Zeitung siehe Breslau	3 150	15	46	4	ß	150,—					250	186	1000	36	8	15.
München Hochbau (Amtsblatt d. Bayer. Baugewerks-Berufsgenossen- schaft)	23 500	25	46	4	ß	260,—			I, II	A	260	196	1040	40		14 tagl
Stuttgart Die Bauzeitung vereinigt mit Süddeutsche Bauzeitung, Süd- deutsche Baugewerkszeitung, Deutscher Bautennachweis siehe Gruppe 164																
Wuppertal-Elberfeld Bau-B. G. (Amtsblatt d. Rhein.-Westf. Baugewerks-Berufs- genossenschaft)	44 667					200,—			I	D	258	178		40		i 10 x

Wirtschaftsgruppe C: Holzverarbeitende Industrie:

62. Fachgruppe 1: Möbelindustrie

Berlin Deutsche Möbel-Zeitung siehe Gruppe 144 Möbelfach siehe Gruppe 144																
--	--	--	--	--	--	--	--	--	--	--	--	--	--	--	--	--

63. Fachgruppe 2: Musikinstrumentenindustrie

Berlin Musik-Instrumenten-Zeitung siehe Gruppe 126																
Breslau Zeitschrift f. Instrumentenbau siehe Gruppe 126																

64. Fachgruppe 3: Bauindustrie (Holz)

Berlin Die deutsche Parkettindustrie (Organ der Fachuntergruppe Parkettindustrie u. Rohriesenerzeugung)	500		81	2		32,—					D	248	163		36	2	20.
--	-----	--	----	---	--	------	--	--	--	--	---	-----	-----	--	----	---	-----

65. Verpackungsmittelindustrie — 66. Schälholz verarbeitende Industrien — 67. Holzwarenindustrie
68. Schnitz- und Formerstoffe verarbeitende Industrien — 69. Stock-, Schirmgriff- und Peitschenindustrie;
Besen-, Bürsten- und Pinselindustrie

Erscheinungsort und Name der Zeitschrift	Durchschnitts- auflage des II. Viertel- jahres 1936	Anzeigenteil				Textteil		Nachlab		Sachspiegel			Ausstoppfen (Ziniersab)	Ausgezeichnete Lage vorher	Ersteinst.
		mm-Preis <i>Rpf.</i>	Spaltenbr. mm	Spaltenzahl	Grundschrift	Seiten- preis <i>RM</i>	mm-Preis <i>Rpf.</i>	Spaltenbr. mm	Maßstab	Mengenmaßstab	Höhe mm	Breite mm			

65. Fachgruppe 4: Verpackungsmittelindustrie
(Kisten, Fässer, Holzkoffer, Holzspannschachteln, Holzwolke)

Berlin Deutscher Holz-Anzeiger vereinigt mit Deutscher Holzverkaufs-Anzeiger, Necklinghausen, Deutsche Holz-Zeitung / Der Holz-käufer / Sächsischer Holzmarkt siehe Gruppe 74 Die Verpackung (Zeitschrift für Herstellung, Vertrieb u. Ver-brauch von Verpackungsmaterialien, Apparaten u. Ma-schinen)	3 000		4		190,—					I	D	250	175		48	5	5. 20.
Großbothen/Bez. Leipzig Die Kiste (Fachzeitschrift für die Fachuntergruppe Kistenfabri-kation u. verwandte Berriebe u. für den Verband Deutscher Kistenfabrikanten e. V.)	1 000	8	46	4	83,52					I	A	261	188	1044	25	6	1.

66. Fachgruppe 5: Schälholz verarbeitende Industrien
(Sperholz, Zigarettenstämme u. Zigarettenwickelformen, Holzstanzwaren)

Berlin Deutscher Holz-Anzeiger vereinigt mit Deutscher Holzverkaufs-Anzeiger, Necklinghausen, Deutsche Holz-Zeitung / Der Holz-käufer / Sächsischer Holzmarkt siehe Gruppe 74																	
Mainz Holz-Technik vereinigt mit Sperholz	4 500	9	22	8	198,72	45	90			I	B	276	186	2208	48	8	5. 20.

67. Fachgruppe 6: Holzwarenindustrie

(Holzwerkzeugindustrie, Haus- und Küchengeräteindustrie, Schuhbedarfsartikelindustrie, Bestandteileindustrie, Zeichen-, Mal-, Büro- und Schulgeräteindustrie, Holzspulenindustrie, andere Holzdreihwaren-, Etzel- und Rundstabindustrie, Stellmacherbedarf, Leisten-, Rahmen-, Bilder- und Spiegelindustrie, Klotzstiftindustrie, Herstellung sonstiger Holz-waren, Holzmehl- und Holzstreuemehlindustrie)

Berlin Die Büro-Industrie (Fachblatt f. Fabrikation u. Handel aller Bürobedarfsartikel) Siehe Anzeige S. 32 Deutscher Holz-Anzeiger vereinigt mit Deutscher Holzverkaufs-Anzeiger, Necklinghausen, Deutsche Holz-Zeitung / Der Holz-käufer / Sächsischer Holzmarkt siehe Gruppe 74	2 600		40	4	180,—					I	D	248	171		48		14 tgl
Leipzig Zeitschrift für Bürsten-, Pinsel- und Kammsfabrikation siehe Gruppe 123																	
Wachim/Mühlbg. Geschäftliche Mitteilungen für die Mitglieder der Wirtschafts-gruppe Holzverarbeitende Industrie	6 000	8	46	4	75,20	20	90			I	B	235	186	940	25	10	10. 20. 30.

68. Fachgruppe 7: Schnitz- und Formerstoffe verarbeitende Industrien

(Zelluloidwaren, Waren aus Pressstoffen, Waren aus chemischen Kunststoffen, Waren aus natürlichen Schnitz- und Formerstoffen, Strohwaren)

Berlin Die Kunststoffverarbeitung siehe Gruppe 75 Plastische Massen in Wissenschaft und Technik siehe Gruppe 75																	
München Kunststoffe siehe Gruppe 75																	

69. Fachgruppen 8 und 9: Stock-, Schirmgriff- und Peitschenindustrie; Besen-, Bürsten- und Pinselindustrie

Dresden Schirm und Stock (Fachblatt f. d. gesamte Schirm- und Stock-industrie Deutschlands u. d. Auslands)	838	10	46	4	106,—	30	96			I	A	265	195	1060	48	20	1. 15
Freiburg/Brsg. Das Nachrichtenblatt für die deutsche Bürsten- und Pinsel-industrie		11	46	6	290,40	18	68			I	A	440	290	2640	36		m 1 x

Erscheinungsort und Name der Zeitschrift	Durchschnitts- auflage des II. Viertel- jahres 1936	Anzeigenteil				Textteil		Nachlag		Sahsbiegel			Autotypen (Zitieren)	Ausgleichs- Tage vorher	Erscheint
		mm-Preis S.	Spaltenbr. mm	Spaltenzahl	Grundschrift	Seiten- preis R.	mm-Preis S.	Spaltenbr. mm	Malzahl	Mengenstaffel	Höhe mm	Breite mm			

Hauptgruppe V: Chemie, technische Öle und Fette, Papier

75. Wirtschaftsgruppe A: Chemische Industrie

Mugöburg Seifenfieder-Zeitung (Der Parfümeur, Der chemisch-technische Fabrikant)	3 615		48	4	180,—					I, II	D	270	195		48	4	Mi
Berlin Angewandte Chemie (Zeitschrift des Vereins deutscher Chemiker: A)	11 916	9,5	22	9	239,40	50	90			I, II	C	280	209	2520	40	6	Ca
Archiv der Pharmazie und Berichte der Deutschen Pharmazeutischen Gesellschaft	4 500				100,—					I	D	180	110		40	6	i 9 × *
* Jan. bis Juni, Okt. bis Dez., jeweils am 10. Berichte der Deutschen Chemischen Gesellschaft	4 966				100,—					I	D	190	115		40		m 1 × *
* im ersten Drittel Cellulosechemie (Zeitschrift für die gesamte Chemie und Physik der Cellulose sowie der ihr verwandten Stoffe)	2 650		38	4	128,—					I	D	244	167		48		i 10-12 ×
Die chemische Fabrik (Zentralorgan d. Chemikers, Ingenieurs und Kaufmanns)	10 800	9,5	22	9	239,40	50	90			I, II	C	280	209	2520	40	6	14 tagl
Die chemische Industrie G (Gemeinschaftsausgabe der Wirtschaftsgruppe Chemische Industrie, Berufsgenossenschaft der Chemischen Industrie, DfG, Amt für Berufszureichung und Betriebsführung)	16 500	13,5	22	7	240,98					I, II	C	255	162	1785	40	6	m 1 × *
* 1. G. j. M. Die chemische Industrie N (Nachrichtenausgabe der Wirtschaftsgruppe Chemische Industrie)	3 500	11	22	7	196,35					I, II	C	255	162	1785	40	6	Ca
Chemisches Zentralblatt	2 886				100,—					I	D	200	115		40	6	Mi
Deutsche Apotheker-Zeitung DfG IX 36 =	9 400	12	22	8	264,—					I	A	275	196	2200	40	2	Mi Ca
Deutsche Zündwaren-Zeitung (Anzeiger für die Zündwaren-Industrie der Welt)	400	8	46	4	86,40					I		270	197	1080	48	10	1.
Das Drogisten-Fachblatt vereinigt mit der Drogisten-Zeitung, Leipzig	12 065	23	46	4	239,20					I, II	A	260	196	1040	48	5	Di
Der Farben-Chemiker (Zeitschrift über Herstellung u. Gewinnung von Farbladen, Lackfarben, Erdfarben, Spezialfarben u. Lacken usw. sowie deren Prüfung u. Verwendung)	2 100		38	4	180,—					I	D	244	167			5	M. d. M.
Farben-Zeitung (Fachblatt der Lack-, Farben- und Leim-Industrie) Siehe Anzeige S. 32	4 200		52	4	200,—					I, II	D	304	216		48	4	Ca
Fette und Seifen (Zeitschrift f. d. ges. Gebiet der Fette u. Fettprodukte. Organ der Deutschen Gesellschaft für Fettforschung)	1 500				180,—					I	D	248	171		48		m 1 ×
Gelatine-Leim-Klebstoffe (Zeitschrift über Gelatine, Leim, Klebstoffe sowie natürliche u. künstliche ähnliche Erzeugnisse mit der Gruppe Plastische Massen u. Kunststoffe)	2 100		38	4	200,—					I	D	244	167				i 6 ×
Gummi-Zeitung mit Celluloid und plastische Massen (Organ für den chirurgischen und technischen Handel, für die Gummi-, Kautschuk- u. Kunststoff-Industrie, ihre Hilfs- u. Nebenzweige) Siehe Anzeige S. 32	3 000		52	4	200,—					I, II	D	304	216		48	5	Dr
Kautschuk (Zeitschrift für wissenschaftliche und technische Kautschukforschung und Kautschukverarbeitung unter Berücksichtigung der plastischen Massen. Organ der Deutschen Kautschuk-Gesellschaft) Siehe Anzeige S. 32	1 200		40	4	165,—					I, II	D	248	171		54	10	10.
Kunstdünger und Leim (Spezialorgan für die einschlägige Industrie und den Handel)	1 333				60,—					I, II	D	200	120		48		m 1 ×
Die Kunststoffverarbeitung	1 050				100,—					I	D	200	115		40		*
Justus Liebig's Annalen der Chemie * j. 4—6 Bände, 1 Bd. zu je 8 Heften																	
Mitteilungen der Fachuntergruppe Schuh-, Leder- u. Fußboden-Pflegemittel-Industrie, der Fachgruppe 12 in der Wirtschaftsgruppe Chemische Industrie	810				160,—					I		275	190		40		m 1 ×
Nitrocellulose (Fachblatt für die Nitrocellulose- und Sprengstoff-Industrie, sowie für Eherlacke, Kunstleder und Limoleum)	1 000	10	46	4	108,—					I		270	197	1080	48	10	20.
Öl u. Kohle vereinigt mit Erdöl und Teer siehe Gruppe 46 Delorgan vereinigt mit Delmarkt, Del- u. Technischer Kurier, Deutscher Mineralöl-Händler (Fachblatt für Schmiermaterialien, Öle u. Fette, Harz- u. Teer-Produkte, Paraffin- u. Wachswaren. Anzil. Organ des Reichsverbandes des Deutschen Mineralölhandels e. V.)	2 000				140,—	35	93			I, II	D	270	186		54	7	1. 15.
Die Pharmazeutische Industrie (Veröffentlichungen der Fachgruppe Pharmazeutische Erzeugnisse in der Wirtschaftsgruppe Chemische Industrie)	2 500	24	46	4	240,—					I	C	250	186	1000	60	5	1. 15.
Pharmazeutische Zeitung DfG IX 36 =	7 533	10	22	8	220,—					I	A	275	200	2200	48	2	Mi Ca
Die Photographische Industrie siehe Gruppe 55 Plastische Massen in Wissenschaft und Technik (Organ der gesamten Pressstoff-Industrie der Fachgruppe Isolierstoffe (Fachabteilung Pressstoffe) der Wirtschaftsgruppe Elektroindustrie u. d. Technischen Vereinigung von Fabrikanten gummiartiger Isolierstoffe e. V.)	1 253				80,—					I		240	167		60	8	1.
Zeitschrift für Elektrochemie und angewandte physikalische Chemie	2 033				120,—					I	D	225	160		40	6	3.
Dresden Kolloid Zeitschrift (Zeitschrift f. wissenschaftliche u. technische Kolloidchemie)	1 300				100,—					I	D	217	149		48	10	M. d. M.
Pharmazeutische Zentralfalle für Deutschland (Zeitschrift f. wissenschaftliche praktische u. geschäftliche Interessen d. Pharmazie)	1 450				70,—					I	D	208	130		48	6	Do

Erscheinungsort und Name der Zeitschrift	Durchschnitts- auflage des II. Quartals 1936	Anzeigenteil				Textteil		Nachschlag		Sagspiegel			Anzeigenpreis (Vierquartal)	Anzeigenpreis Lage vorher	Ersteht	
		mm-Preis Rpfl	Spaltenbr. mm	Spaltenzahl	Grundgröße	Seiten- preis RM	mm-Preis Rpfl	Spaltenbr. mm	Maßstapel	Mengentafel	Höhe mm	Breite mm				mm-Druck
Oberwalde Deutsche Drogistenschaft (Reichsfachztg. d. Drogisten) S. Anzeige S. 69	13 407	23	46	4	R	239,20	50	93	I	A	260	186	1040	48	2	20
Eisen a. d. Ruhr Brennstoff-Chemie (Zeitschrift für Chemie und chemische Technologie der Brennstoffe und ihrer Nebenprodukte)	1 400	7	46	4	§	70,—			I	A	250	187	1000	40	4	1. 15.
Göttingen Jahresbericht der Pharmazie einschließlich Nahrungsmittelbericht Mf =	900					40,—					195	118		30		i 1 ×
Halle a. d. Saale Teer und Bitumen (Zeitschrift für Straßenbau, Dachpappe, Abdichtung, Organ d. Reichsverbandes Deutscher Dachpappenfabrikanten e. V.)	1 344		43	4		130,—			I	D	250	172		54	3	1. 10. 20.
Hannover Der Arbeiter in der chemischen Industrie siehe Gruppe 10 Farbe und Lack (Zentralblatt der Farben- u. Lackindustrie) . . .	2 654	15	46	4	§	150,—	30	92	I, II	A	250	197	1000	60	7	Mi
Industrie-Lackier-Betrieb (Zentralblatt f. Wirtschaftlichkeit der Anstrich-Technik, Spritz-, Tauch- u. Grenzgebiete)	1 500	12	46	4	§	120,—	24	81	I, II	A	250	190	1000	60		m 1 ×
Heidelberg Deutsche Parfümerie-Zeitung (Seifen-, Öl- u. Fettindustrie. Mit d. Mitteilungen der Fachgruppe Körperpflegemittel der Wirtschaftsgruppe Chemische Industrie)	1 500	18	46	4	§	187,20	50	93			260	186	1010	54	10	10. 25.
Höthen/Anh. Chemiker-Zeitung (Fach- u. Handelsblatt f. Chemiker, Hüttenleute, Ingenieure, Fabrikanten, Apotheker, Großhändler) Df IX 36 =	6 249	20	46	5	C	295,—			I, II	A	295	232	1475	60	3	Mi Sa
Leipzig Chemische Apparatur (Zeitschrift für die maschinellen u. apparativen Hilfsmittel der chemischen Technik)	1 720		41	4		132,—			I	D	255	176		54	8	10. 25.
Galalith Zeitschrift für physikalische Chemie. Abt. A Chemische Thermodynamik, Kinetik, Elektrochemie, Eigenschaftslehre, Gruppe 192 Zeitschrift für physikalische Chemie. Abt. B Chemie der Elementarprozesse. Aufbau der Materie siehe Gruppe 192																
München Der Deutsche Drogist (Offiz. Mitteilungen der Bezirksgruppen Bayern, Württemberg u. Saarland-Pfalz der Deutschen Drogistenschaft e. V.)	4 085	20	46	4	§	208,—	43	93	I	A	260	186	1040	54	5	Mi
Deutsche Lackierer-Zeitung siehe Gruppe 107 Kunststoffe (Zeitschrift für Erzeugung und Verwendung veredelter oder chemisch hergestellter Stoffe) Siehe Anzeige S. 164	1 566	11	46	4	§	123,20			I	C	280	197	1120	54	10	1.
Zeitschrift für das gesamte Schieß- u. Sprengstoffwesen mit der Sonderabteilung Gasschutz (Internationales Fachorgan für das gesamte Gebiet der Pulver- u. Explosivstoffe)	1 000		50	4		200,—			I		285	200		54	15	15.
Ründeroth Zwa Handbuch der Werbung für Apotheken	1 446	7	22	5	§	61,25			I	B	175	116	875	56	10	1.
Stuttgart Süddeutsche Apotheker-Zeitung Df IX 36 =	2 100	10	22	8	R	216,—			I	A	270	186	2160	60	2	Mi Sa
Weimar Deutsche Zündholz-Zeitung (Organ des Vereins Deutscher Zündholz-Fabrikanten)	186					60,—			I		270	185		40	11	25.

76. Wirtschaftsgruppe B:

Papier-, Pappen-, Zellstoff- und Holzstoff-erzeugung

Berlin Die Wütte siehe Gruppe 10 Cellulosechemie siehe Gruppe 75 Der Papier-Fabrikant (Organ d. Wirtschaftsgruppe der Papier-, Pappen-, Holzschliff- u. Zellstoff-erzeugung der entsprechenden vier Fachgruppen, Verein der Zellstoff- u. Papier-Chemiker u. Ingenieure u. a. einschlägige Verbände)	2 515		38	4		128,—			I	D	244	167		54	5	20
Der Papierhändler siehe Gruppe 144 Papier-Zeitung Df IX 36 =	8 666		50	4		272,—			I	D	270	200		42	3	Mi Sa
Wochenschrift für Papier (Fachblatt für den deutschen Papier-, Schreibwaren-, Bürobedarfs- und Spielwaren-Groß- und Einzelhandel, Fachorgan für die Papier verarbeitende Industrie)	6 362	11	22	8	R	228,80	44	97	I	A	260	197	2080	48	6	20
Zellstoff und Papier (Monatschrift für die Papierstoff- und Papierindustrie)	1 000		83	2		91,20			I	D	240	166		50	9	1.
Zellwolle		10	46	4	§	104,—	25	93		A	260	186	1040	48	7	15.
Biberach a. Niß Wochenblatt für Papierfabrikation (Organ d. Wirtschaftsgruppe d. Papier-, Pappen-, Zellstoff- u. Holzstoff-Erzeugung usw.) . Siehe Anzeige S.	3 471		41	4		144,—			I	D	250	167		54	4	2r
Dresden Künstliche Blumen für Mode und Dekoration siehe Gruppe 80 Wochenblatt für Papp- und Papier-Verarbeitung	1 050	12	46	4	R	129,60	24	93	I	B	270	186	1080	36	10	20
Böhmisch/Thür. Papier-Welt siehe Gruppe 144																
Nadeberg Kartonagen- und Papierwaren-Zeitung (Fachgruppe 6 Verpackungsmittel sowie des Zentral-Verbandes Deutscher Kartonagenfabrikanten e. V.)	1 300	12	46	4	§	120,—			I	A	250	186	1000	36	4	2r

Erscheinungsort und Name der Zeitschrift	Durchschnitts- ausgabe des II. Diertel- jahres 1936	Anzeigenteil					Textteil		Nachsch		Sahspiegel			Autorisier- (Zitierenabf.) Anzeigenschluß Seite vorher	Erscheint	
		mm-Preis Rp.	Spaltenbr. mm	Spaltenzahl	Grundschrift	Seiten- preis RM.	mm-Preis Rp.	Spaltenbr. mm	Nachsch. Mengenklasse	Mengenklasse	Höhe mm	Breite mm	mm-Inhalt			
79. Wirtschaftsgruppe B: Textilindustrie																
Wolfa Deutsche Wirtler-Zeitung (Offiz. Verbandsorgan des Vereins Deutscher Wirtler e. V. u. seiner Landesvereine)	3 654	28	46	4	ℛ	302,40	70	93	I	B	270	186	1080	48	3	Do
Berlin Deutsche Kunstseiden-Zeitung (Organ für die gesamte Spinn- faser-Wirtschaft des In- u. Auslandes) DM IX 36 =	1 350	30	46	5	ℛ	450,—	50	70	I	C	300	232	1500	36	1	Di Fr
Der Deutsche Leinen-Industrielle (Wochenchrift für die Flach-, Hanf-, Hartfaser- u. Jute-Industrie. Organ der Fachgruppe Bauffaserindustrie u. ihrer Fachuntergruppen)	1 200	12	46	4	ℛ	129,60	30	95	I, II	A	270	186	1080	36	1	Do
Der Deutsche Textilarbeiter siehe Gruppe 10																
Deutsche Textilwirtschaft siehe Gruppe 10																
Illustrierte Textil-Zeitung. Beilage zur täglich erscheinenden Textil-Zeitung	20 783					1000,—			I	D	306	226				14 fol.
Kunstseide u. Zellwolle (Internationales Fachorgan zur Förderung der gesamten Kunstseiden- und Zellwollenindustrie)	2 000		95	2		250,—			I, II	D	255	192		48	10	I. i 6 ×
Textil-Werbung, Zeitschrift für Werbeberatung der Textilindustrie			76	2		230,—			I	D	255	158		48		
Die Textil-Woche, vereinigt mit Deutsche Konfektion (Offizielles Organ des Reichsbundes des Textil-Einzelhandels e. V.)	17 338		56	4		1140,—			I	D	336	239		48		Fr w 6 × *
Textil-Zeitung DM IX 36 = * außer Mo. Siehe Anzeige S. 25	20 561	25	22	12	℄	1250,—	120	68	I	C	417	279	5000	25	1	
Chemnitz Mitteilungsblatt f. d. sächsischen Textilfachschulen u. d. Vereini- gungen ehem. u. aktiver sächsischer Textilfachschüler	1 750		100	2		100,—			I		279	202		48	5	I. 15.
Frankfurt a. Main Appretur-Zeitung (Fachzeitschrift für die gesamte Web- und Mätschenwaren-Anrüstung)	1 200					60,—			I		195	127		60		i 12 ×
Grünberg/Schlei. Das Deutsche Wollen-Gewerbe (Zeitschrift für sämtliche Zweige der Textilindustrie) DM IX 36 = Siehe Anzeige S. 93	3 550		47	4		125,—			I	D	260	197		48	2	Mi Sa
Hannover Der Mannsaktivist (Textilblatt des Mittelstandes)	11 255	25	22	10	ℛ	837,50	70	58	I, II	C	335	232	3350	48		14 fol.
Seidelberg Melliand Textilberichte (Offiz. Fachorgan vieler Verbände) . * engl. Ausg. 15. Jan., 15. Apr. usw., spanische Ausg. 15. Febr., 15. Mai usw., französische Ausg. 15. März, 15. Juni usw.	4 133		48	4		280,—			I	D	250	195		60	14	I.*
Krefeld Monatshefte für Seide und Kunstseide	850					250,—				D	256	186			10	M. d. M.
Leipzig Leipziger Textilzeitschrift (Zeitschrift f. d. gesamte Textil-Industrie) Monatschrift für Textil-Industrie * außerdem 1 Fachheft Ende Febr., Juli, Nov.	2 450		46	4		200,— 200,—			I I	D D	260 270	197 200	1080	54 60	4 10	Mi 15.*
Sack und Gute siehe Gruppe 143																
Wochenchrift für Textil-Industrie	1 500	25	46	4	ℛ	270,—			I	A	270	197	1080	48	3	Di
Böhmisch/Thür. Deutsche Teppich-Zeitung siehe Gruppe 144 Spinner und Weber Der Textil-Betrieb siehe Gruppe 51	5 143	27	46	4	ℛ	280,80	54	93	I, II	A	260	197	1040	60	2	Fr

80. Wirtschaftsgruppe C: Bekleidungsindustrie

Berlin Allgemeine Hut-Zeitung siehe Gruppe 130 Die Bekleidungsarbeit siehe Gruppe 10 Corset-Spezialist und Wäsche-Journal (Illustrierte Spezial-Fach- zeitschrift für die gesamte weibliche Unterbekleidung. Organ des Zentralverbandes Deutscher Corsett-Großfabrikanten e. V.)	1 000		10	2		160,—			I	D	280	200		70		14 fol.
Deutsche Hutmacher-Zeitung (Offizielles Organ des Reichs- bundes des Textil-Einzelhandels e. V.)	3 355	8	22	9	ℛ	200,16	35	63	I	B	278	209	2502	48	5	5. 20.
Die Herrenmode siehe Gruppe 132																
Konfektionär (Textilzeitschrift für Fabrikation, Groß- und Einzelhandel)	9 215					800,—			I	D	300	210		48	3	Fr
Das Lohngewerbe (Fachblatt der Bekleidungsindustrie)		14	46	4	ℛ	145,60	32	90	I	A	260	186	1040	54	7	10. 25.
Die Textil-Woche, vereinigt mit Deutsche Konfektion siehe Gruppe 79																
Uniformen-Markt (Fachzeitung der gesamten Uniformen-, Aus- rüstungs-Effekten-, Fahnen-, Paramenten-, Orden- u. Ab- zeichenbranche)	3 171	18	22	8	ℛ	374,40	60	60	I, II	B	260	190	2080	36	7	I. 15.
Wäscherei- und Plätterei-Zeitung (Offiz. Organ d. Reichs- innungsverbandes d. Wäscherei- u. Plättereihandwerks u. d. Fachuntergruppe industrielle Wäscherei) Siehe Anzeige S. 31	6 406	20	46	4	ℛ	200,—	60	93	I	B	250	186	1000	40	3	Sa
Dresden Künstliche Blumen für Mode und Dekoration mit besonderer Berücksichtigung der Schmuckfedern und der Bindereibedarfs- artikelbranche	600	10	54	3	ℛ	72,—	15	80	I		240	165	720	40	2	Sa
Frankfurt a. Main Schuhfabrikanten-Zeitung (Organ der Fachgruppe Schuh- industrie) DM IX 36 =	1 230	5	22	9	ℛ	117,—	21	69	I		260	209	2340	48	2	Mi Sa
Seidelberg Die Schuh-Post vereinigt mit Schuhwelt. (Fachblatt f. tech- nische Leiter u. Wertmeister d. Schuhindustrie)	3 000		62	2		132,—			I		186	125		45	3	5. 20.

Erscheinungsort und Name der Zeitschrift	Durchschnitts- auflage des II. Viertel- jahres 1936	Anzeigenteil				Textteil		Nachtrag		Sahspiegel			Ausgaben (Wintertab)	Ausgaben Tag vorher	Ersteinst
		mm-Preis M	Spaltenbr. mm	Spaltenzahl	Grundgröße	Seiten- preis M	mm-Preis M	Spaltenbr. mm	Maßstab	Mengenmaß	Höhe mm	Breite mm			

85. Fachgruppe 6: Fischindustrie

Altona a. d. Elbe Monatsschrift der Fachgruppe Fischindustrie der Wirtschafts- gruppe Lebensmittelindustrie Norddeutsche Fischerei-Zeitung. Der Fischerbote (Offizielles Organ des Vereins der Fischgroßhändler von Hamburg-Altona e. B. usw.)	406 1 483				60,— 66,—					I I		250 207	185 126		30 30	7 5	1. 1.
Berlin Die Deutsche Fischwirtschaft siehe Gruppe 176																	
Braunschweig Braunschweigische Konserven-Zeitung siehe Gruppe 87																	
Bremerhaven Deutsche Fischerei-Rundschau Die Fischwaren- und Feinkost-Industrie (Fachblatt für alle Betriebszweige der Fischverwertungstechnik)	2 100 500	42	4		150,— 120,—					I, II I, II	D D	250 250	168 176		36 36		14 tag 25.
Cuxhaven Der Fischmarkt siehe Gruppe 176																	

86. Fachgruppe 7: Ole und Fette
(Ölmühlenindustrie, Margarineindustrie)

Berlin Allgemeine Öl- und Fett-Zeitung Margarine-Industrie (Halbmonatsschrift für die Gesamtinter- essen der Margarinewirtschaft u. verwandte Gebiete)	1 800 925				80,— 194,40					I, II I	D A	200 270	120 186		48 30		m 1 × 1. 16.
Dissen/Zentobg. Wald Deutsche Margarine-Zeitschrift	600	18	46	4	198,—					I	A	275	190	1100	48	7	15. 30.
Silbesheim Die Käse-Industrie (Zeitschrift für die Sauermilchkäseerei. Amtl. Organ der Fachschaft Hersteller von Sauermilch-Käse im Reichsnährstand)	883	8	46	4	88,—	20	96			I	A	275	196	1100	54	2	5.
Stuttgart Deutsche Lebensmittel-Rundschau (Zeitschrift des Bundes Deutscher Nahrungsmittel-Fabrikanten u. -Händler e. B.)	1 600	9	22	8	194,40					I	A	270	186	2160	60	4	15. 30.

87. Fachgruppe 8: Obst- und Gemüseverwertungsindustrie

Berlin Gärungslose Früchteverwertung siehe Gruppe 173																	
Braunschweig Braunschweigische Konserven-Zeitung (Unabhängige Fach- und Handelszeitung f. d. gesamten Interessen der Gemüse-, Obst-, Fleisch- und Fischkonserven-Industrie) Die Obst- und Gemüse-Verwertungs-Industrie (Amtliches Blatt d. Hauptvereinigung d. Deutschen Garten- u. Weinbauwirt- schaft f. d. Verwertungsindustrie u. Organ d. Fachgruppe Obst- u. Gemüseverwertungs-Industrie)	1 150 2 200	5	22	8	100,— 162,56	30	98			I I	A A	250 254	196 190	2000 2032	54 50	1	Mi Do
Heidelberg Allgemeine Obst- und Gemüsezeitung mit Delikatessenanzeiger, Wein- und Spirituosen-Zeitung	2 436	6	22	12	298,80	30	72			I	A	415	287	4980	30	1	En
Wfrozheim Merckblätter für das Obst- und Beerweinfach siehe Gruppe 174																	

**88. Fachgruppen 9 bis 12: Stärkeindustrie; Nahrungsmittelindustrie;
Futtermittelindustrie; Kaffee-Erfrischungsindustrie**

Berlin Die Trocknungs-Industrie (Zeitschrift für das landwirtschaftliche und industrielle Trocknungswesen. Organ der Fachgruppe Futtermittelindustrie, Abg. Kartoffeltrocknung, und der Kartoffelflocken-Zentrale e. G. m. b. H.)	1 300	12	46	4	129,60	30	95			I	A	270	186	1080	36	3	1. 15.
Erfurt Brennerei-Zeitung siehe Gruppe 90																	
Stuttgart Deutscher Teigwaren- und Nefz-Fabrikant	530	8	22	9	194,40					I	A	270	215	2430	60		14 tag

Erscheinungsort und Name der Zeitschrift	Durchschnitts- auflage des II. Bierfes- jahres 1936	Anzeigenteil				Textteil		Nachlaß		Gehspiegel			Sturzpapier (Zinnschabl.)	Anzeigensphäre Lage vorher	Erscheinung
		mm-Preis RM	Spaltenbr. mm	Spaltenzahl	Grundschrift	Seiten- preis RM	mm-Preis RM	Spaltenbr. mm	Maßstabe	Mengenstapel	Höhe mm	Breite mm			

93. Wirtschaftsgruppen B und C: Brauereiindustrie; Malzindustrie

Berlin Allgemeine Braumeister-Zeitung	2 800	10	46	5	§	200,—	20	80	I	A	400	250	2000	48	2	Do
Deutsches Brau-Gewerbe siehe Gruppe 101																
Tageszeitung für Brauerei (Organ des Vereins Versuchs- und Lehranstalt für Brauerei) DIX 36 = * Di., Do., Sa. u. So.	3 373	20	46	6	§	492,—	80	92	I, II	A	410	280	2460	48	1	*
Wochenschrift für Brauerei (Organ der Versuchs- und Lehranstalt für Brauerei zu Berlin u. der Wissenschaftlichen Station für Brauerei in München)	2 749		52	4		200,—			I	D	275	210		48	3	Sa
Landshut Der Bayerische Bierbrauer (Organ der Wirtschaftsgruppe Brauerei, Berlin, und des Bayerischen Brauerbundes, München)	2 134		42	4		100,—			I	D	270	184		80	2	Fr
Lübeck Der Bierverleger (Fachzeitschrift f. Faß-, Flaschen- u. Siphon- Biergroßverleiher)	3 282					124,80			I, II	D	270	196		34		14 taf
Mannheim Allgemeiner Anzeiger für Brauereien, Mälzereien und Hopfen- bau (Deutsche Brauerzeitung / Der Bierbrauer. Amtl. Organ der Wirtschaftsgruppen Brauerei und der Malzindustrie usw.)	2 654	13	46	4	§	130,—	25	90	I	A	250	186	1000	54	2	Sa
München Deutsche Brauwirtschaft (Amtl. Organ der Hauptvereinigung der deutschen Brauwirtschaft im Reichsnährstand)	1 750	10	46	5	§	155,—	40	113	I, II	A	310	232	1550	48	4	Fr
Münchener Brautechnisches Zentralblatt (Monatschrift des Vereins Dömenstauer e. B.)	2 400					30,—					185	110		48		i 6 ×
Der Weihenstephaner (Zeitschrift u. Nachrichtenblatt f. d. Ver- einigung ehem. Weihenstephaner d. Brauerabteilung E. B.) * 15. Jan., 15. April usw.	1 400		95	2		90,—			I		270	195		60	25	i 4 × *
Nürnberg Allgemeine Brauer- u. Hopfen-Zeitung (Amtliches Organ der Wirtschaftsgruppe Brauerei) DIX 36 = * Mo., Mi., Fr., Sa.	3 163	20	46	6	§	456,—	48	92	I, II	A	380	279	2280	96		tu 4 × *

94. Wirtschaftsgruppe D: Zuckerindustrie

Berlin Die Deutsche Zuckerindustrie (Wochenblatt für Landwirtschaft, Fabrikation und Handel)	1 530	12,5	46	4	§	136,—			I	A	272	186	1088	48	2	Sa
Die Landware siehe Gruppe 170																
Samburg Gordian siehe Gruppe 83																
Magdeburg Centralblatt für die Zuckerindustrie (Wochenschrift für Fabri- kation, Landwirtschaft und Handel) Siehe Anzeige S. 149	1 754	12,5	46	4	§	136,—			I	A	272	186	1088	48	3	Sa
F. D. Licht (Monthly Report on Sugar) * am letzten Wochentage außer Sa			100	2		177,68			I		260	200		40	8	nt 1 × *

95. Wirtschaftsgruppe E: Spiritusindustrie

Berlin Zeitschrift für Spiritusindustrie (Organ d. Vereins der Spiritus- Fabrikanten in Deutschland usw.)	4 872	20	46	6	§	492,—	80	92	I, II	A	410	280	2460	48	2	Do
--	-------	----	----	---	---	-------	----	----	-------	---	-----	-----	------	----	---	----

b) Reichsgruppe Handwerk

96. Handwerk, allgemein (auch Handwerkskammern)

Altona a. d. Elbe Das Nordmark-Handwerk (Amtsblatt d. Landeshandwerks- meisters Nordmark, der Handwerkskammern Altona, Hens- burg, Hamburg usw.)	28 500	25	46	4	§	260,—			I	B	260	186	1040	36	8	1.
Berlin Handwerks-Zeitung (Amtsblatt des Landeshandwerksmeisters für Berlin, Brandenburg, Grenzmark u. d. Handwerkskam- mern Berlin, Frankfurt a. O., Schneidemühl) S. Anzeige S. 110	95 960	30	22	8	§	624,—	180	92	I	A	260	190	2080	25	5	1. 15.
Breslau Schlesiens Handwerk (Amtl. Organ des Landeshandwerks- meisters, d. Handwerkskammern Breslau, Liegnitz u. Oppeln, ihrer 48 Kreis-Handwerkerkammern u. 737 Innungen)	28 407	10	22	7	§	183,40	45	83	I	A	262	172	1834	36	4	Sa

Erscheinungsort und Name der Zeitschrift	Durchschnitts- auflage des 11. Viertel- jahres 1936	Anzeigenteil				Textteil		Nachlaß		Sahspiegel			Autotypen (Zitensatz)	Vingelrichtmaß Zuge vorher	Ersteint	
		mm-Preis Mf	Spaltenbr. mm	Spaltenzahl	Grundchrift	Seiten- preis RM	mm-Preis Mf	Spaltenbr. mm	Maßstab	Neugenkaffee	Höhe mm	Breite mm				mm-Gehalt
Dortmund Westdeutsche Handwerks-Zeitung (Organ d. Landeshandwerks- meister Niederrhein u. Westfalen) Siehe Anzeige S. 56	24 522	8	22	12	9l	393,60	40	68	I, II	A	410	279	4920	30	4	Ca
Düsseldorf Der Glas- und Gebäudereiniger (Organ des Reichsinnungs- verbandes des Glas- u. Gebäudereinigerhandwerks)	2 600	11	46	4	9l	123,20	30	100	I	A	280	203	1120	60	5	25. m 2x
Der Meißner (Mitteilungsblatt der Kreishandwerkerschaft)	8 461					80,—			I		228	185		40		
Erfurt Mitteldeutsches Handwerk (Veröffentlichungsorgan d. Landes- handwerksmeisters Mitteldeutschlands sowie amtl. Organ ver- schiedener Handwerkskammern)	6 500	6	22	12	9l	302,40	30	68	I	A	420	280	5040	25		m 2x
Eisen a. d. Ruhr Eisn's Sachs' Bote (Zeitschrift zur Förderung von Handwerk u. Gewerbe)	5 800	16	46	4	9l	168,96	50	90	I	A	264	186	1056	58	5	15.
Frankfurt a. Main Handwerker-Zeitung für den Bezirk des Landeshandwerksmei- sters Hessen	11 783	7	22	13	9l	411,32	50	72	I	B	452	312	5876	30	5	1. 15.
Hamburg Handel und Handwerk (Unabhängige Monatschrift f. alle Fragen d. hanfischen Wirtschaft)	18 000	18	46	4	9l	190,80			I	B	265	190	1060	24	5	15.
Hannover Deutsche Allgemeine Handwerkszeitung (Amtl. Organ d. Lan- deshandwerksmeisters f. d. Wirtschaftsgebiet Niedersachsen u. d. Handwerkskammern zu Aurich, Braunschweig, Hannover u. w.)	19 095	10	22	13	9l	552,50	55	70	I	A	425	307	5525	30	3	Br
Köln Handwerks-Zeitung am Rhein																
Königsberg Br. Ostpreußische Handwerks-Zeitung																
Machen Handwerk am Rhein (Amtsblatt des Landeshandwerksmeisters für den Treuhänderbezirk Rheinland und der Handwerks- kammern Machen, Koblenz, Köln, Trier)	3 000	6	22	14	9l	390,60	25	76	I	A	465	326	6510	34	3	1. 15.
München Das bayerische Handwerk (Amtl. Organ d. Landeshandwerks- meisters Bayern u. d. bayer. Handwerkskammern. Mit- teilungen d. Genossenschaften u. Versicherungsanstalten d. bayer. Handwerks)	6 750	15	46	4	9l	159,—			I	A	265	192	1060	36	5	1. 15.
Deutsches Handwerk (Amtl. Organ d. Reichsstandes d. deutschen Handwerks u. d. Deutschen Handwerks- u. Gewerbeammer- tags)	39 385					190,—			I	D	260	185		48	3	Br
Neustadt a. d. Weinstraße Deutsche Wirtschaft (Wirtschaftszeitung f. d. Gau Saarpfalz)	3 200	10	22	7	9l	178,50	65	83	I, II	A	255	172	1785	40	3	Br
Nürnberg Der Bayerische Hansa-Bund (Begründet vom Bayerischen Hansa-Bund f. Gewerbe, Handel u. Industrie)	1 850		48	4		80,—			I		250	196		40		m 1x
Pforzheim Der Gewerbefreund (Zeitschrift f. Handwerk, Handel u. Kunst- gewerbe)	1 000	5	46	4	9l	52,—	10	93	I	A	260	193	1040	60	5	15.
Stettin Pommersches Handwerksblatt (Amtl. Organ d. Landeshand- werksmeisters Pommern u. d. Handwerkskammern Stettin, Köslin u. Stralsund)	42 866	15	46	4	9l	159,—	70	90	I	A	265	194	1060	25	5	1.
Ulm a. d. Donau Das Württembergische Handwerk (Organ des Landeshandwerks- meisters u. d. Württ. Handwerkskammern) Siehe Anzeige S. 210	96 094	20	22	8	9l	432,—	90	94	I	A	270	192	2160	34	11	1.

A: Nahrungs- und Genussmittelhandwerk

97. Bäckerhandwerk

Berlin Der Deutsche Bäcker und Konditor siehe Gruppe 10 F. A. Günther's Bäcker- u. Konditor-Zeitung . D. IX 36 — * Erscheinungstag 9°	18 150	10	22	9	9l	270,—	45	66	I, II	A	300	222	2700	40	*	Di Do Ca
Werkruf (Rheinisch-Westfälische Bäcker-Zeitung. Organ des Reichsinnungsverbandes des Bäckerhandwerks) Siehe Anzeige S. 34	19 200	12	22	8	9l	278,40	60	62	I	A	290	190	2320	36	3	Ca
Zeitschrift für das gesamte Getreide-, Mühlen- und Bäckereiwesen siehe Gruppe S1																
Breslau Schlesische Bäcker- und Konditor-Zeitung	6 962	7	22	9	9l	189,—	32	72	I	A	300	222	2700	36	4	Ca
Dresden Dresdner Bäcker-Zeitung (Mitteilungsblatt der Bezirksstelle Sachsen des deutschen Bäckerhandwerks)	4 955	7,5	22	8	9l	159,—	45	96	I	A	265	195	2120	48	3	Ca
Frankfurt a. Main Deutsche Bäcker- u. Konditor-Mundschau	7 273	8	22	11	9l	352,—	48	90	I	A	400	275	4400	25	3	Ca
Hannover Nordwest- und mitteldeutsche Bäcker- und Konditor-Zeitung (Bekanntmachungsorgan der Bäckereinnungen in den Wirk- schaftsgebieten Niedersachsen u. Nordmark)	8 733	7	22	8	9l	156,80	42	100	I, II	A	280	186	2240	48	3	Ca
Leipzig Zentralblatt für Bäcker und Konditoren	7 831	8	22	8	9l	177,92	48	96	I	A	278	196	2224	48	2	Ca

Erscheinungsort und Name der Zeitschrift	Durchschnitts- auflage des II. Viertel- jahres 1936	Anzeigenteil				Textteil		Nachlaß		Satzspiegel			Antotypen (Zinnsatz)	Ungedruckt Zuge vorher	Ersteint	
		mm-Preis Rfl	Spaltennr. mm	Spaltenszahl	Grundschrift	Seiten- preis Rfl	mm-Preis Rfl	Spaltennr. mm	Wasserkaffee	Mengenmaß	Höhe mm	Breite mm				mm-Druck
München Die Bayerische Bäckerei (Ankündigungsblatt d. Bäckerhandwerks, d. Reichszentrale dtsh. Bäcker-genossenschaften)	13 381	10	22	12	9	504,—	45	67	I	A	420	283	5040	34	2	Do
Stuttgart Allgemeine Deutsche Bäcker- und Konditor-Zeitung (Amtl. Organ d. Reichsinnungsverbands d. Bäcker-Handwerks, Berlin)	15 283	10	22	12	9	494,40	60	93	I	A	412	281	4944	30	2	Mi

98.

Konditorenhandwerk

Berlin Der Deutsche Bäcker und Konditor siehe Gruppe 10 F. A. Günther's Bäcker- u. Konditor-Zeitung siehe Gruppe 97																
Breslau Schlesische Bäcker- und Konditor-Zeitung siehe Gruppe 97																
Fraunfurt a. Main Deutsche Bäcker- und Konditor-Kundschaft siehe Gruppe 97																
Hannover Nordwest- und mitteldeutsche Bäcker- und Konditor-Zeitung siehe Gruppe 97																
Köln Mitteilungsblatt der Konditoren-Zinnung für den Stadtkreis Köln * nach Bedarf	330		97	2		32,—			I	D	266	194		40		*
Leipzig Zentralblatt für Bäcker und Konditoren siehe Gruppe 97																
Lemgo Die Konditorei (Amtl. Fachblatt des Reichsinnungsverbandes des Konditorenhandwerks)	7 528	8	22	8	9	179,20	40	93	I, II	A	280	200	2240	36	3	En
Lörrach Neue Konditorei (Illustrierte Monatschrift für den fortschritt- lichen Fachmann)	2 000	12	22	7	9	193,20			I	A	230	165	1610		12	3.
München Allgemeine Deutsche Konditor-Zeitung (Amtl. Organ des Reichsinnungsverbandes d. Konditorenhandwerks)	4 000	7,5	22	9	9	189,—	40	105	I	A	280	209	2520	40	3	Er
Neustadt a. d. Weinstraße Die Deutsche Konditorei und das Konditorei-Kaffee vereinigt mit Der Zuderbäcker	2 284	5	22	5	9	43,75	15	58	I	A	175	118	875	48	2	Er
Stuttgart Allgemeine Deutsche Bäcker- und Konditor-Zeitung siehe Gruppe 97																
Trier a. d. Mosel Konditor-Zeitung (Blätter f. die Konditorei u. Konditorei-Kaffee- haus, Kakao-, Schokoladen-, Zuderwaren-, Marzipan-, Keks-, Waffel-, Lebkuchen- u. Zwieback-Fabrikation) . . . IX 36 =	7 000	7	22	9	9	170,10	50	100	I, II	A	270	220	2430	40	2	Mi En

99.

Müllerhandwerk

Berlin Allgemeine Deutsche Mühlen-Zeitung siehe Gruppe 81 Der Deutsche Mühlen-Betrieb siehe Gruppe 10 Die Landwirth siehe Gruppe 170																
Lauf a. d. Pegnitz Glück zu (Offiz. Organ des N. S. Verbandes des Vereins Glück zu) * 10. Febr., April, Nov. usw.	1 140		59	2		60,—			I		192	118		48	9	i 6 × *
Leipzig Deutscher Müller vereinigt mit Süddeutsche Müllerzeitung (Organ des Reichsverbandes deutscher Müller-Zinnungen) .	13 669	5,9	22	10	9	182,90			I	B	310	232	3100	48	3	Er
Die Mühle (Wochenschrift zur Förderung des Fortschritts in Müllerei und Mühlenbau)	12 551	6,25	22	10	9	205,—			I, II	B	328	238	3280	54	2	Er

100.

Fleischerhandwerk

Berlin Deutsche Fleischer-Fachzeitschrift siehe Gruppe 10 Darnzeitung siehe Gruppe 144 Deutsche Fleischer-Zeitung (Amtl. Organ des Reichsinnungs- verbandes des Fleischerhandwerks) * Erscheinungstag 11° ** werktgl.		25	22	13	9	1397,50	155	72	I	A	430	305	5590	32	*	**
Groß-Berliner Fleischer-Zeitung (Lokalblatt f. d. gesamte Groß- Berliner Fleischer-Gewerbe) IX 36 =	3 050	9	22	12	9	459,—	34	68	I	A	425	279	5100	36	2	Mi En
Der kraftfahrende Fleischer u. Deutsche Auto-Post (Fachblatt f. d. Motorisierung d. Fleischerhandwerks u. seiner verwandten Wirtschaftszweige. Amtl. Mitteilungen des Reichsverbandes Kraftfahrender Fleischer e. V.)	6 700					220,—				D	245	165		48	10	10.

Erscheinungsort und Name der Zeitschrift	Durchschnitts- auflage des II. Wierfels- jahres 1936	Anzeigenteil				Textteil		Nachlaß		Sahspiegel			Autotypen (Wertzahl)	Wageigenschaft Lage vorher	Erscheinnt	
		mm-Preis Pf	Spaltenbr. mm	Spaltenzahl	Grundschrift	Seiten- preis RM	mm-Preis Pf	Spaltenbr. mm	Malstoff	Mengenmaß	Höhe mm	Breite mm				mm-Druck
Silden a. Rhein Deutsche Roßschlächter-Zeitung (Monat. Mitteilungsblatt des Reichsinnungsverbandes d. Deutschen Roßschlächterhandwerks)	413	9	46	4	§	97,92	40	90	I, II	A	272	190	1088	10	5	1. 15.
Kirchhain/Niederlauf. Deutsche Schlachthof-Zeitung (Halbmonatsschrift f. d. gesamte Schlachthofwesen u. veterinäre Nahrungsmittelhygiene)	995		93	2		100,—			I		250	190			5	10. 25.
Köln Mitteilungsblatt der Fleischer-Zunft für den Stadtkreis Köln. * nach Bedarf	933		97	2		32,—			I	D	266	194		40	2	*
Leipzig Die Meisterpost (Mitteilungen der Fleischer-Zunft Leipzig) * 1. u. 3. Sa. j. W.	1 560	10	46	2	§	36,—			I		180	103	360	56	3	in 2x*
München Der Bayerische Metzgermeister (Offiz. Organ des Landesverbandes Bayern im deutschen Fleischerverband)	3 250	12	46	6	§	262,80	36	86	I		365	279	2190	25	2	So
Zeitschrift für Fleischschau — Trichinenschau (Fach- u. Berufsorgan f. d. nichttierärztlichen Fleischschau u. Trichinenschauer)	3 516	10	46	4	§	102,—	30	90	I	A	255	195	1020	48	6	1.
Stuttgart Süd- und Mitteldeutsche Fleischer-Zeitung (Organ d. Bezirksvereine Württemberg u. Baden-Pfalz im Deutschen Fleischer-Verband)	2 850	10	46	5	§	174,—	30	76	I	A	348	235	1740	54	1	Mi So

101. Brauer- und Mälzerhandwerk

Berlin Deutsches Bran-Gewerbe (Fachblatt f. Brauer u. Mälzer. Organ des Reichsinnungsverbandes des Brauer- und Mälzerhandwerks)	1 667	9	46	4	§	95,04	20	100	I		264	186	1056	54	8	10. 25.
---	-------	---	----	---	---	-------	----	-----	---	--	-----	-----	------	----	---	---------

B: Bauhandwerk

102. Baugewerk

Berlin Das Baugewerbe (Zeitschrift zur Wahrung u. Förderung der gemeinsamen Berufsinteressen der deutschen Baugewerbetreibenden mit Mitteilungen u. Nachrichten des Reichsinnungsverbandes des Baugewerbes) Siehe Anzeige S. 69 Bauwelt siehe Gruppe 61 Berliner Bauten-Nachweis siehe Gruppe 61	15 581	18	46	4	§	180,—	40	93	I	A	250	186	1000	34	3	Do
Breslau Ostdeutsche Bau-Zeitung siehe Gruppe 61																
Leipzig Baumarkt siehe Gruppe 143 Deutsche Baugewerbe-Zeitung siehe Gruppe 61																
Stuttgart Die Bauzeitung vereinigt mit Süddeutsche Bauzeitung, Süddeutsche Baugewerkszeitung, Deutscher Bauten-Nachweis siehe Gruppe 164																

103. Dachdeckerhandwerk

Berlin Dachdecker-Zentralblatt (Unabhängiges Organ u. Offertenblatt f. d. Dachdeckerhandwerk u. verwandte Zweige, insbesondere d. gef. Bauwesen)	4 000	12	46	4	§	134,10	30	90	I	A	280	186	1120	48	4	1. 15.
Oberwalde Deutsches Dachdecker-Handwerk (Offiz. Organ des Reichsinnungsverbandes des Dachdecker-Handwerks) Siehe Anzeige S. 69	12 548	16	46	4	§	166,40	35	93	I	A	260	186	1040	34	6	So
Köln Mitteilungsblatt der Pflicht-Zunft für das Dachdecker- u. Bau-Klempnerhandwerk in Köln * nach Bedarf	308		97	2		32,—			I	D	266	194		40		*

104. Elektroinstallateurhandwerk

Berlin Der junge Elektro-Installateur (Monatszeitschrift für Berufserziehung)	4 306		42	4		130,—					D	256	168		48	20	5.
Licht und Lampe (Rundschau für die Beleuchtungs-Industrie u. Installation) * Do. Siehe Anzeige S. 32	2 800		49	4		180,—			I, II	D	304	207		48	6	14 tagl*	

Erscheinungsort und Name der Zeitschrift	Durchschnitts- auflage des II. Quartals- jahres 1936	Anzeigenteil				Textteil		Nachtrag		Sahspiegel			Autotypen (Linienzahl)	Ausgleichs- lage vorher	Erfolgt	
		mm-Preis Pfl	Spaltenbr. mm	Spaltenzahl	Grundschrift	Seiten- preis RM	mm-Preis Pfl	Spaltenbr. mm	Maßstab	Mengeneinzel	Höhe mm	Breite mm				mm-Durchst.
Dresden Der Deutsche Elektro-Installateur (Organ zur Förderung der Elektro-Wirtschaft)	2 500		90	2		60,—										1.
Frankfurt a. Main Das Deutsche Elektrohandwerk (Offiz. Organ des Reichsinnungsverbandes des Elektro-Installateur-Handwerks u. seiner Fachschaft Radiohandel) Siehe Anzeige S. 78	19 308	15	46	4	ℙ	160,80	40	90	I, II	A	268	186	1072	54	8	3r
Hamburg Mitteilungsblatt der Handwerker-Zunung für das Elektro-Gewerbe Hamburg	700					100,—								54	6	1.
Stettin Der Pommerische Elektro-Installateur	975	6	46	4	ℙ	59,52	12	91	I	A	248	186	992	36	20	1.

105. Glaserhandwerk

Berlin St. Lucas Deutsche Glaser-Zeitung (Organ des Reichsinnungsverbandes des Glaserhandwerks)	9 924		47	4		160,—										50
Leipzig Diamant, Glas-Industrie-Zeitung siehe Gruppe 72																

106. Installateur- und Klempnerhandwerk

Berlin Deutsche Klempner-Zeitung (Allgemeine Installateur-Zeitung, Amtsblatt des Reichsinnungsverbandes des Installateur- und Klempner-Handwerks)	8 715	17	46	4	ℙ	189,72					I, II	A	279	186	1116	48	4	3r
Das Licht (Zeitschrift für praktische Leucht- u. Beleuchtungsaufgaben. Organ der Deutschen Lichttechnischen Gesellschaft e. V., Berlin)	1 800		85	2		260,—					I	D	250	171			5	10.
Licht und Lampe siehe Gruppe 104																		
Mitteilungen des Reichsverbandes des Zentralheizungs- und Lüftungsfaches (Organ des Reichsverbandes u. der Fachgruppe Zentralheizungs- u. Lüftungsbau)	3 250					110,—					I	D	250	170		70	7	25.
Hagen/Weiff. Deutsche Installateur- und Klempner-Zeitung (Amtsblatt des Reichsinnungsverbandes des Installateur- und Klempner-Handwerks)	8 560	18	46	4	ℙ	198,—	40	93	I, II	A	275	186	1100	40	3			3r
Hamburg Mitteilungen des Klub Laterne vom 1872 R. W.	1 500	8	46	4	ℙ	83,20					I, II	A	260	190	1040	60	5	M. d. M.
Hannover Der Kupferschmied (Fachblatt für Kupferschmiederei, Apparate-, Rohrleitungs- u. Heizungsbau. Mitteilungsblatt des Reichsverbandes deutscher Kupferkessel-Hersteller)	1 400	8	46	4	ℙ	80,—	16	93	I, II	A	250	186	1000	30				14 fol
Köln Mitteilungsblatt Klempner-, Installateur-, Heizungsbauer u. Kupferschmiede-Zunung Köln-Stadt * nach Bedarf	717		97	2		32,—					I	D	266	194		40		*
Mitteilungsblatt der Pflicht-Zunung für das Dachbeder- und Bauklempnerhandwerk in Köln siehe Gruppe 103																		
Leipzig Illustrierte Zeitung für Blechindustrie und Installation (Organ des Reichsinnungsverbandes des Installateur- u. Klempnerhandwerks u. dessen Bezirksstellen Sachsen u. Mitteldeutsch-land) Siehe Anzeige S. 139	6 644	14	46	6	ℙ	150,—					I	A	268	188	1072	48	3	Do
Ludwigshafen a. Rhein Installateur (Hauptoffertenblatt für das gesamte Installationswesen) Siehe Anzeige S. 148	4 527	12	46	4	ℙ	120,—	40	90	I	A	250	186	1000	51	8			15.
Stuttgart Fachzeitung für Blechbearbeitung und Installation (Süd-deutsche Flaschner-, Spengler- u. Installateur-Zeitung. Amtsblatt des Reichsinnungsverbandes des Installateur- und Klempnerhandwerks für die Bezirksstellen Bayern, Württemberg und Baden) Siehe Anzeige S. 205	4 066	10	46	4	ℙ	108,—	22	90	I	A	270	186	1080	48	2			Do

107. Malerhandwerk

Berlin Berliner Maler-Zeitung einschl. Reichsausgabe	2 831	13	46	4	ℙ	138,32	52	90	I	A	266	186	1064	48	4			3a
Das deutsche Malerhandwerk (Amtl. Zeitschrift des Reichsinnungsverbandes des Malerhandwerks) Siehe Anzeige S. 23	13 170	12	46	4	ℙ	121,80					I	A	260	190	1040	40	8	1. 15.
Fachblatt für Maler siehe Gruppe 10																		
Hamburg Malerzeitung Nordmark Siehe Anzeige S. 99	2 523	11	46	4	ℙ	114,40	40	90	I	A	260	186	1040	5	3			Do
Hannover Malerwarte (Fachzeitschrift f. d. niederländische Malerhandwerk mit den Mitteilungen d. Reichsinnungsverbandes d. Malerhandwerks u. seiner Bezirksstelle Niederachsen)	2 316	6	22	8	ℙ	120,96	45	90	I	A	252	186	2016	34	5			1. 15.

Erscheinungsort und Name der Zeitschrift	Durchschnitts- auflage des II. Quartals- jahres 1936	Anzeigenteil					Textteil		Nachsch.			Sahspiegel		Phototypen (Zeilenzahl)	Anzeigenschluß- tage vorher	Erscheint		
		mm-Preis Rpf	Spaltenbr. mm	Spaltenzahl	Grundschrift	Seiten- preis R.M.	mm-Preis Rpf	Spaltenbr. mm	Maßstab	Mengeneinzel	Höhe mm	Breite mm	mm-Sinhalt					
Köln Form und Farbe (Fachblatt f. d. Malerhandwerk. Amtl. Zeitschrift des Reichsinnungsverbandes des Malerhandwerks) Siehe Anzeige S. 23	4 000		46	4		192,—												1.
Leipzig Malerzeitung Drei Schilde (Monatshefte) Siehe Anzeige S. 143	11 390					200,—			I	D	270	190			40	30		M. d. M.
Malerzeitung Drei Schilde (Wochenhefte) Siehe Anzeige S. 143	12 609	20	46	4	℔	216,—			I, II	A	270	190	1080	40	3			Mi
München Deutsche Lackierer-Zeitung (Fachzeitschrift für lackverarbeitende Betriebe in Industrie u. Handwerk mit den Mitteilungen der Fachgruppe des Lackierhandwerks im Reichsinnungsverband des Malerhandwerks) Siehe Anzeige S. 163	1 100	10	46	4	℞	108,—	30	93	I	A	270	187	1080	48	10			5. 20.
Deutsche Malerzeitung Die Mappe. Monatshefte siehe Gruppe 164																		
Deutsche Malerzeitung Die Mappe. Wochenhefte (Wochenhefte für Anstrichtechnik) Siehe Anzeige S. 163	10 000	16	46	4	℞	170,24	40	93	I	A	266	187	1064	48	10			So
Technische Mitteilungen für Malerei siehe Gruppe 164																		
Neustadt a. d. Weinstraße Das Maler- und Tüncherhandwerk (Fachzeitschrift f. d. Malerhandwerk der Westmark, vereinigt mit Westdeutsche Malerzeitung)	2 128	10	46	4	℔	104,—	20	93	I, II	A	260	186	1040	48				14 tgl
Stuttgart Das Deutsche Malerblatt	2 118	5	22	8	℔	112,—			I	A	280	197	2240	54	8			15. 30.

108. Pflasterer- und Straßenbauhandwerk

Berlin Steinindustrie u. Straßenbau siehe Gruppe 60																		
---	--	--	--	--	--	--	--	--	--	--	--	--	--	--	--	--	--	--

109. Schornsteinfegerhandwerk

Berlin Organ für Schornsteinfegerwesen (Amtl. Mitteilungen des Reichsinnungsverbandes des Schornsteinfegerhandwerks)	5 692	7	46	4	℔	70,—			I	A	250	196	1000	60	3			1. 16.
Karlsruhe/Bad. Badische Kaminfeger-Zeitung																		

110. Bildhauer- und Steinmetzhandwerk

Berlin Fachblatt für Holzarbeiten siehe Gruppe 10																		
Liegnitz Deutsches Steinbildhauer-Journal (Organ der Steinbildhauer-Zünfte in Glatz, Löwenberg, Glogau, Görlitz)	800	8	46	4	℔	96,—	18	93	I, II	A	300	186	1200	54	3			5. 20.
München Der Deutsche Steinbildhauer (Organ der Fachgruppe Naturwerksteinindustrie u. ihrer Fachuntergruppen sowie des Reichsinnungsverbandes des Bildhauer- u. Steinmetzhandwerks)	2 694	12	46	4	℔	129,60	36	93	I	B	270	195	1080	56	3			1. 11. 21.

111. Stuckateur- und Gipferhandwerk

Ulm a. d. Donau Das Stuckgewerbe (Veröffentlichungen d. Reichsinnungsverbandes d. Gipfer-, Verputzer- u. Stuckateurhandwerks e. V. Stuttgart)	5 700	15	46	4	℞	159,—	45	94	I	A	265	186	1060	70	10			1.
---	-------	----	----	---	---	-------	----	----	---	---	-----	-----	------	----	----	--	--	----

112. Sattler-, Tapezier- und Polstererhandwerk

Berlin Allgemeine Sattler-Zeitung (Organ d. Reichsinnungsverbandes des Tapezier-, Sattler-, Polsterer- u. Dekorateur-Handwerks)	6 225		47	4		148,—			I	D	267	200			48	8		5. 20.
Allgemeine Tapezier-Zeitung (Organ des Reichsinnungsverbandes des Tapezier-, Sattler-, Polsterer- und Dekorateur-Handwerks)	9 441		47	4		180,—			I	D	267	200			48	8		1. 15.
Deutsche Sattler-Zeitung	3 000	10	46	4	℔	108,—	20	97	I	A	270	197	1080	38	4			1. 15.
Deutsche Tapezierer-Zeitung (Raumkunst u. Möbel)	3 000	11	46	4	℔	118,80			I	A	270	197	1080	38	4			1. 10. 20.

Erscheinungsort und Name der Zeitschrift	Durchschnitts- auflage des II. Drittels- jahres 1936	Anzeigenteil				Textteil		Nachlaß		Sahbpiegel			Autotypien (Minutenab)	Ausweisungs- lage vorher	Erfolgt	
		mm-Preis Rpf	Spaltenbr. mm	Spaltenzahl	Grundgröße	Seiten- preis M.	mm-Preis Rpf	Spaltenbr. mm	Maßstab	Mengenstoffel	Höhe mm	Breite mm				mm Inhalt
Köln Westdeutsche Sattler-, Polsterer-, Tapezierer- und Dekorateur- Zeitung (Offizielles Publikationsorgan der Sektion V der Leder-Industrie-Berufsgenossenschaft) Ersch. in 2 Ausg.: Ausg. A für Rheinland (Aust. 2050) u. Ausg. B für Westfalen (Aust. 2050) * je Ausgabe ** Ausg. A am 15., Ausg. B am letzten d. M.		9*	46	4	8	97,20	25*	94	I	A	270	194	1080	48	6	**
Ravensburg Der Deutsche Tapeziermeister (Illustrierte Praktische Fachzeit- schrift Der Deutsche Sattlermeister)	3 640	7	22	8	8	154,—	40	95	I	A	275	196	2200	48		14 tag

113. Töpfer- und Ofensegerhandwerk

Berlin Neue Deutsche Töpferzeitung (Offiz. Organ d. Reichsinnungs- verbandes des deutschen Töpfer- und Ofensegergewerbes) .	6 800	7	22	8	8	145,60			I, II	B	260	186	2080	48	5	1. 15.
Frankfurt a. Main Der Backofenbauer (Fachzeitschrift f. d. Backofenbaugewerbe u. d. Bäckereimaschinen-Industrie)	800	6	22	8	8	134,40	50	92	I		280	200	2240	36	3	1. 15.
Leipzig Feuerungstechnik siehe Gruppe 190																

114. Zimmerhandwerk

Karlsruhe/Bad. Der Deutsche Zimmermeister (Holzfachzeitung für das Bau- gewerbe. Offizielles Fach- u. Verkündigungsblatt für den Reichsinnungsverband des Zimmerhandwerks N. D. Z.) . . .	9 500	8	22	8	8	160,—	40	95	I	A	250	192	2000	48	6	5a
Stuttgart Der Süddeutsche Möbel- und Bauarchitekt siehe Gruppe 128																

C: Metallhandwerk

115. Büchsenmacher- und Messerschmiedehandwerk

Ludwigshafen a. Rhein Messer und Schere siehe Gruppe 56 Der Waffenschmied (Deutsche Büchsenmacherzeitung. Organ der Reichsinnungsverbandes des Büchsenmacher- und Messer- schmiedehandwerks)	2 850	18	46	4	8	198,—	40	93	I	A	275	186	1100	48	5	14.
Nadelen 1 Der Messerschmied (Zeitschrift des Reichsinnungsverbandes des Büchsenmacher- und Messerschmiedehandwerks)	1 125		75	2		60,—			I		240	160		54	7	10. 25.
Subl Waffe und Sport	995	8	46	4	8	80,—	16	93	I, II	A	250	186	1000	60		in 1 x

116. Graveur- und Gürtlerhandwerk

Berlin Der Deutsche Graveur, Ziselleur und Emailleur (Fachzeitschrift des Reichsinnungsverbandes des Graveur- u. Gürtlerhand- werks: Graveure, Gürtler, Emailleure, Formstecher, Kupfer- stecher, Metalldrücker, Schmuckwarenhersteller, Galvaniseure, Ziselleure)	1 998					85,—			I	D	273	186		60	5	1. 15.
Leipzig Deutsche Graveur-Zeitung und Stempel-Zeitung (Zeitschrift f. Graveure u. Ziselleure aller Branchen, Emailleure u. Stempel- fabriken. Organ des Reichsverbandes Deutscher Stempel- fabrikanten e. V.)	2 400	12	46	4	8	125,76			I	A	262	197	1048	60	3	1. 15.

117. Juwelier-, Gold- und Silberschmiedehandwerk, Edelsteinschleiferhandwerk

Berlin Das Fachblatt (Amtl. Organ d. Reichsinnungsverbandes des Juwelier-, Gold- und Silberschmiedehandwerks u. d. Fach- gruppe Juwelen, Gold- u. Silberwaren, Uhren d. Wirtschafts- gruppe Einzelhandel)	2 000		46	4		140,—			I	D	258	195		60	5	1. 15.
--	-------	--	----	---	--	-------	--	--	---	---	-----	-----	--	----	---	--------

Erscheinungsort und Name der Zeitschrift	Durchschnitts- auflage des II. Viertel- jahres 1936	Anzeigenteil				Textteil		Nachlaß		Sahspiegel			Anzeigen- fläche (Quadrat- meter)	Anzeigen- preis pro Zeile	Erscheinungsjahr	
		mm-Preis RM	Spaltenbr. mm	Spaltenzahl	Grundschreit	Seiten- preis RM	Spaltenbr. mm	Maßstab	Mengenmaßstab	Höhe mm	Breite mm	mm-Einhalt				
Samburg Nordischer Anzeiger für das Gewerbe der Uhrmacher, Gold- schmiede und Juweliere siehe Gruppe 121																
Leipzig Deutsche Goldschmiede-Zeitung	4 530		46	4		200,—			I	D	262	197		54	3	Sn

118. Kraftfahrzeughandwerk

Berlin Dienst am Auto (Fachblatt f. d. prakt. Arbeit in Reparatur- werkstätten, Autodienst-Betrieben, Garagen und Tankstellen), Reichsausgabe mit Bezirksausg. Ausg. Bayern Siehe Anzeige S. 32	5 000		58	2		150,—			I, II	D	180	121		54	10	25.
Dienst am Auto (Fachblatt f. d. prakt. Arbeit in Reparatur- werkstätten, Autodienst-Betrieben, Garagen u. Tankstellen), Ausgabe Bayern. Bezirksausgabe von Dienst am Auto, Reichsausgabe Siehe Anzeige S. 32	1 500		58	2		75,—			I, II	D	180	121		54	10	25.
Kraftwand / Kraftfahrzeug-Handwerk (Amtl. Organ f. d. gef. deutsche Kraftfahrzeughandwerk - Reichsfachblatt d. Reichs- innungsverbandes u. sämtlicher Innungen d. Kraftfahrzeug- handwerks)	12 751	15	22	8	§	324,—	90	93	I	A	270	188	2160	54		14 tgl
Dresden Auto-Service (Fachblatt f. d. gesamten Dienst am Auto, ins- besondere f. Reparatur-Werkstätten, Garagenbetriebe und den Zubehörhandel)	7 043		93	2		280,—			I	D	250	186		50	10	20.
Frankfurt a. Main Der Reparatur-Kolben (Monatsschrift für den guten Kraftfahr- zeughandwerker. Organ des Reichsverbandes Deutscher Zylinderfchleifereien e. V.)	6 162		81	2		270,—			I	D	244	168		54		m 1 x

119. Mechanikerhandwerk

Bielefeld Der Vitromaschinen-Mechaniker (Organ der Reichsfachgruppe Vitromaschinen im Reichsinnungsverband des Mechaniker- handwerks Berlin) Radmarkt und Reichsmechaniker siehe Gruppe 144	2 011	15	46	4	§	150,—	45	93	I	A	250	186	1000	48	5	1.
--	-------	-----------	----	---	---	-------	-----------	----	---	---	-----	-----	------	----	---	-----------

120. Schlosserhandwerk, Schmiedehandwerk

Berlin Deutsche Schlosser-Zeitung (Fachblatt für Maschinenbau, Schlosserei und verwandte Zweige)	2 000	15	46	4	§	163,20	40	96	I, II	A	272	196	1088	56		14 tgl
Deutsche Schmiede-Zeitung (Amtl. Organ des Reichsinnungs- verbandes des Schmiedehandwerks. Fachblatt f. Kraftfahr- zeug-, Fahrrad- u. Landmaschinen-Reparatur u. -Handel)	11 738	20	46	4	§	208,—	40	93	I	A	260	186	1040	48	3	20
Bonnendorf Schwarzl. Der südwestdeutsche Schmiedemeister (Fachzeitschrift f. Auf- u. Wagenschmiede)	2 800	8	46	4	§	83,20	20	93	I	A	260	186	1040	36	5	1. 15.
Breslau Süddeutscher Schmiedemeister (Fachzeitschrift f. d. Schmiede- u. Wagenbau-Gewerbe einschl. Kraftwagen-Reparatur)	1 000	10	46	4	§	108,—			I		270	195	1080	48	5	1. 15.
Frankfurt a. Main Der Reparatur-Kolben siehe Gruppe 118																
Hannover Der Hufeisen-Schmied (Zeitschrift für das gesamte Hufeisen- wesen)	533	4	22	5	§	40,—			I		200	116	1000	50	8	I
Köln Mitteilungsblatt der Schlosser- und Maschinenbauer-Innung für den Stadtkreis Köln * nach Bedarf	458		97	2		32,—			I	D	266	194		40		*
Leipzig Der Deutsche Schmiedemeister (Veröffentlichungsblatt d. Reichs- innungsverbandes d. Schmiedehandwerks u. d. Schmiede- Berufsgenossenschaft)	8 103	20	46	4	§	208,—	60	98	I	A	260	200	1040	48	4	20
Lübeck Allgemeine Schlosser- und Maschinenbauer-Zeitung (Amts- blatt des Reichsinnungsverbandes des Schlosser-Handwerks)	9 347					201,60			I, II	D	270	196		34	5	Mi
Nürnberg Bayerische Schmiedezeitung	9 642	10	22	9	§	245,70	55	100	I	A	273	210	2457	40	8	1. 15.
Stuttgart Der Süddeutsche Schmiedemeister (Fachzeitschrift f. d. gesamte Schmiede-, Landmaschinen- u. Kraftfahrzeugwesen)	4 100	9	46	4	§	99,36	25	93	I	A	276	186	1104	48	5	15. 30.

Erscheinungsort und Name der Zeitschrift	Durchschnitts- anfrage des II. Vier- jahres- 1936	Anzeigentext				Textteil		Nachlaß	Sahspiegel			Autotypen (Sitzensahl)	Ausgleichs- Lage vorher	Erfolgt
		mm-Preis Rd	Spaltenbr. mm	Spaltenzahl	Grundgröße	Seiten- preis Rd	Spaltenbr. mm		Reihenanzahl	Mengenstaffel	Höhe mm			

126. Musikinstrumentenmacherhandwerk																
Berlin Deutsche Instrumentenbau-Zeitung Der Holzhandwerker siehe Gruppe 10 Musik-Instrumenten-Zeitung (Organ d. Reichsinnungsverbandes d. Musikinstrumentenmacher-Handwerks u. seiner Fachgruppen)	2 716	7,5	46	4	ℙ	81,—	15	90	I, II	A	270	186	1080	40	7	20.
Breslau Zeitschrift für Instrumentenbau (Fachblatt d. ges. Musikinstrumenten-Bestandteile-Industrie u. des Handels) . . .	2 000	8	46	4	ℙ	91,20	20	92	I	A	285	186	1140	36	6	9.
	2 500	12	46	4	ℙ	127,20	24	92	I, II	A	265	187	1060	40	3	1. 15.

127. Stellmacher- und Karosseriebauhandwerk																
Berlin Fahrzeug- und Karosseriebau (Fachblatt für die wirtschaftlichen u. technischen Interessen des Fahrzeug- u. Karosseriebaues) Reichsfachverbandsblatt für das Deutsche Stellmacher-, Wagner- und Karosseriebau-Handwerk (Organ des Reichsinnungsverbandes des Stellmacher- und Karosseriebau-Handwerks) . .	28 408					140,—			I		165	155		10	10. 25.	
Gera Deutsche Fahrzeug-Technik siehe Gruppe 52						125,—			I	D	262	200		48	6	1. 15.
Stuttgart Der Süddeutsche Wagnermeister (Fachorgan f. d. gesamte Stellmacher-, Wagner- u. Karosseriebau-Handwerk in Württemberg, Hohenzollern u. Baden)	5 469	9	46	4	ℙ	100,80	25	93	I	A	280	186	1120	48	5	15. 30.

128. Tischlerhandwerk																
Munich Bayerische Schreinerzeitung (Mitteilungsblatt d. Reichsinnungsverbandes des Tischlerhandwerks) Siehe Anzeige S. 6	5 707	12	46	4	ℙ	129,60	30	99	I, II	A	270	202	1080	54	3	Dr
Berlin Das Tischlerhandwerk (Mitteilungsblatt des Reichsinnungsverbandes des Tischlerhandwerks) Siehe Anzeige S. 6	3 177	10	46	4	ℙ	108,—	24	99	I, II	A	270	202	1080	54	3	Ca
Berlin Allgemeine Tischler-Zeitung (Mitteilungsblatt des Reichsinnungsverbandes des Tischlerhandwerks u. seiner Bezirksstellen Brandenburg-Grenzmark, Pommern u. Ostpreußen)	3 642	10	46	4	ℙ	112,80	21,5	100	I		282	186	1128	54	8	8. 23.
Berlin Das deutsche Holzgewerbe (Nachrichtenblatt d. Reichsinnungsverbandes d. Tischlerhandwerks u. d. Tischlerinnung, Berlin) Siehe Anzeige S. 12	4 000	12	46	4	ℙ	124,80	30	90	I		260	186	1040	54	3	Ca
Berlin Deutsche Möbel-Zeitung siehe Gruppe 144																
Berlin Das Deutsche Parkett-Handwerk (Mitteilungsblatt der Fachuntergruppe Parkett im Reichsinnungs-Verband des Tischlerhandwerks)	475					20,—				D	260	175		48	10	15.
Berlin Der Deutsche Tischlermeister (Illustriertes Fachblatt für Möbel- u. Bau Tischlerei) Siehe Anzeige S. 22	9 000	10	22	10	ℙ	320,—	45	70	I, II	B	320	232	3200	48	4	Do
Berlin Fachblatt für Holzarbeiten siehe Gruppe 10																
Berlin Das Tischlergewerbe (Offertenblatt für das Holzgewerbe) . .	3 750	10	22	8	ℙ	208,—	40	97	I, II	A	260	197	2080	48	6	1. 15.
Breslau Schlesischer Tischlermeister (Nachrichten der Bezirksstelle Schlesien des Reichsinnungsverbandes des Tischlerhandwerks) . .	3 000					100,—			I		275	198		36	5	1.
Essen a. d. Ruhr Das Tischlergewerbe (Mitteilungsblatt des Reichsinnungsverbandes des Tischlerhandwerks)	4 000	12	46	4	ℙ	134,40	60	100	I	A	280	197	1120		6	5. 20.
Freiburg/Breisg. Die praktische Schreiner- und Tischler-Fachschrift	6 010	7	22	14	ℙ	225,40	30	79	I	A	230	326	3220	54	5	15.
Köln Nachrichten der Tischler-Innung Köln-Stadt	1 200					56,—			I	D	260	184		40	3	15.
Stuttgart Der Süddeutsche Möbel- und Bau Tischler (Mitteilungsblatt des Reichsinnungsverbandes des Tischlerhandwerks und dessen Bezirksstellen Württemberg, Baden, Hessen, Pfalz)	7 110	10	22	10	ℙ	300,—			I	A	300	232	3000	54	3	Do

E: Bekleidungs-Handwerk

129. Färber- und Chemischreinigerhandwerk																
Berlin Der Färber und Chemischreiniger (Offizielles Organ des Reichsinnungsverbandes des Färber- u. Chemischreiniger-Handwerks)	1 400	20	46	4	ℙ	200,—	60	93	I	B	250	190	1000	54	5	15.
Wittenberg/Bez. Halle Deutsche Färber-Zeitung vereinigt mit der Leipziger Färber- und Zeugdrucker-Zeitung	3 692	12	22	8	ℙ	288,—	60	102	I, II	A	300	196	2400	60	5	Do

Erscheinungsort und Name der Zeitschrift	Durchschnitts- auflage des II. Viertel- jahres 1936	Anzeigenteil					Textteil		Nachlab		Sahspiegel			Autotypen (Linienzahl)	Anzeigenab- gabe vorher	Erfolgt
		mm-Preis Rfl	Spaltenbr. mm	Spaltenzahl	Grundschiff	Seiten- preis Rfl	mm-Preis Rfl	Spaltenbr. mm	Maßstab	Mengenmaßstab	Höhe mm	Breite mm	mm-Dinhalt			
München Rundschau für die deutsche Damenschneiderei (Monatschrift f. Mode u. Fachwissen. Amtl. Organ d. Reichsinnungsverbandes d. Damenschneider-Handwerks)	16 666	30	46	4	ℙ	330,—	100	90	I	A	275	186	1100	60	14	1.
Rundschau (Deutsches Schneiderfachblatt f. d. gesamte Schneidergewerbe. Amtl. Organ d. Reichsinnungsverbandes d. Herrenschneiderhandwerks, Berlin, u. d. Reichsverbandes f. deutsche Herrenmode u. Ware e. V., Berlin)	20 015	15	22	8	ℙ	312,—	100	90	I	B	260	186	2080	40	8	Ca
Nürnberg Neue Schneider-Zeitung	2 500	10	46	4	ℙ	104,—	15	60	I	A	260	190	1010	60	6	1.
Stuttgart Fachzeitschrift für den süddeutschen Schneidermeister	1 250	12,5	46	4		130,—	25	93	I	A	260	186	1040	36	10	1.

133. Schuhmacherhandwerk

Berlin Der Holzschuh- und Pantoffelmacher (Amtl. Organ der Reichsfachgruppe d. Holzschuh- u. Pantoffelmacher-Handwerks im Reichsinnungsverband d. Schuhmacherhandwerks) Schuh und Leder siehe Gruppe 144 Die Schuhreparatur (Fachblatt d. mechanischen Schuhreparatur-Betriebe)	4 008		60	2		80,—			I	D	227	153		48	3	1. 15. m 2x
Frankfurt a. Main Der Schuhmarkt siehe Gruppe 144																
Freiburg/Breg. Süddeutsche Schuh- und Leder-Zeitung (Fachzeitschrift f. d. gesamte Schuhmacher-Gewerbe und -Handel)	4 352	4	22	8	ℙ	83,84	12	64	I, II	A	262	194	2096	34	3	Br
Görlitz Jacob-Böhme-Zeitung (Schuhmacher-Zunungs-Zeitung) Neuzeitliche Schuhmacher-Fachpresse	465					38,—			I		196	125		40	7	1.
Gotha Die Schuhmacherei (Fachtechnisches Organ f. Schuhindustrie, Handel u. Gewerbe)	9 682	8	22	9	ℙ	190,80			I	A	265	209	2385	60	10	1. 15.
Hamburg Norddeutsche Schuhmacherzeitung (Amtl. Organ des Schuhmacher-Bezirksinnsverbandes Nordmark)	2 780	10	46	4	ℙ	104,—	22	93	I	A	260	190	1040	28	2	1. 15.
Hannover Der Deutsche Schuhmachermeister (Amtl. Organ d. Reichsinnungsverbandes d. Schuhmacherhandwerks, Berlin)	14 623	8	22	9	ℙ	227,52	35	67	I	A	316	209	2844	42	5	Ca
Heidelberg Die Schuh-Post siehe Gruppe 80																
Köln Nachrichten der Schuhmacher-Zunung Köln-Stadt	1 350					56,—			I	D	260	184		40	3	15.
Leipzig Leipziger Illustrierte Schuhmacher-Zeitung Leipziger Schuh- und Leder-Zeitung (Amtl. Organ der Bezirksstelle - Landesverband - Sachsen des Reichsinnungsverbandes d. Schuhmacherhandwerks)	2 175 1 977	15 8	46 22	4 8	ℙ ℙ	162,— 179,20	36 60	93 96	I I	A A	270 280	200 196	1080 2240	36 48	3 2	Do Mi
Neustadt a. d. Weinstraße Der Maßschuhmacher	2 050	9	46	4	ℙ	93,60	20	93	I, II	A	260	186	1040	40	2	Br
Potsdam Berliner Schuhmacher-Zeitung (Fachorgan der Handwerkerinnung f. d. Schuhmacher-Handwerk, Berlin)	4 500	10	46	4	ℙ	106,—	20	93	I	A	265	196	1060	36	3	Ca
Ulm a. d. Donau Fachzeitung der Schuhmachermeister (Offizielles Organ d. Bezirksstelle Bayern u. d. Bezirksstelle Württemberg/Hohenzollern des Reichsinnungsverbandes des Schuhmacherhandwerks)	7 542	7	22	8	ℙ	151,20	40	98	I, II	A	270	186	2160	48	2	Br

134. Wäschschneider-, Weber- und Strickerhandwerk

Hamburg Leinen und Zwirnen (Mitteilungsblatt d. Reichsverbandes f. d. Wäschschneiderei u. Stickerhandwerk)																
--	--	--	--	--	--	--	--	--	--	--	--	--	--	--	--	--

F: Graphisches Handwerk

135. Buchbinderhandwerk, Buchdruckerhandwerk

Berlin Der Graphische Markt (Zentralorgan für Wirtschaft und Technik) Nachrichtenblatt (Amtl. Organ d. Berliner Buchbinder-Zunung). Zeitschrift für Deutschlands Buchdrucker und verwandte Gewerbe * im Juli u. Aug. nur Mi. Dfl IX 36	950 10 000	8 22	46 46	4 4	ℙ ℙ	80,— 237,60	24 50	93 60	I I	A A	250 270	186 190	1000 1080	36 52	2 2	Ca Di Br*
--	---------------	---------	----------	--------	--------	----------------	----------	----------	--------	--------	------------	------------	--------------	----------	--------	--------------

Erscheinungsort und Name der Zeitschrift	Durchschnitts- auflage des II. Viertel- jahres 1936	Anzeigenteil				Textteil		Nachlag		Sahpfeigel			Autotypen (Zitierstab)	Vorgängigkeits- Tage vorher	Erscheint	
		mm-Preis Pfl	Spaltenbr. mm	Spaltenzahl	Grundchrift	Seiten- preis Pfl	mm-Preis Pfl	Spaltenbr. mm	Maltafel	Mengenstaffel	Höhe mm	Breite mm				mm-Sinhalt
Frankfurt a. Main Exportausgaben von Klimschs Druckerei-Anzeiger f. Gruppe 77 Klimschs Druckerei-Anzeiger siehe Gruppe 77																
Halle a. d. Saale Archiv für Buchbinderei siehe Gruppe 164																
Köln Nachrichtenblatt für die Buch- und Steindrucker-Zunftung Köln für den Stadt- und Landkreis Köln, Rheinisch-Bergischer Kreis und Kreis Bergheim	370					56,—			I	D	252	166		40	3	15.
Leipzig Deutsches Offset- u. Steinrudgewerbe siehe Gruppe 77 Graphische Jahrbücher	1 500		75	2		200,—			I	D	236	154		54		in 1 ×
München Süddeutscher Graphischer Anzeiger (Zeitschrift für das graphische Gewerbe)	2 400	17	46	4	§	180,20	45	95	I		265	195	1060	70		G. d. M.
Börsen-Zeitung Journal für Buchbinderei und Schreibwarenhandel (Amtl. Mit- teilungsblatt des Reichsinnungsverbandes d. Buchbinder- handwerks)	4 000	20	46	4	§	204,—	50	92	I	A	255	186	1020	30	3	Mi
Stuttgart Allgemeiner Anzeiger für Buchbindereien (Allgemeiner Anzeiger f. Papier- u. Schreibwarenhandel)	6 500	25	46	4	§	260,—	50	93	I	A	260	186	1040	36	4	Fr

136. Photographenhandwerk

Bunzlau Der Photograph DM IX 36	10 155	8	46	4	§	80,—	20	92	I	B	250	186	1000	36	1	Di Fr
Frankfurt a. Main Reproduktion (Zeitschrift für photomechanische Reproduktions- verfahren)	2 700	20	46	4	§	200,—			I	A	250	190	1000	60	8	M. d. M.
Halle a. d. Saale Gebrauchs-Fotografie und das Atelier des Fotografen (Zeit- schrift f. Bildnis-, Werbe- u. Illustrationsfotografie. Organ der Gesellschaft Deutscher Lichtbildner)	2 756		43	4		140,—			I	D	250	172		60	10	15.
Photographische Chronik (Verbandszeitschrift des Reichsinnungs- verbandes des Photographenhandwerks)	8 158		43	4		85,—			I, II	D	250	172		48	4	Mi

G: Verschiedene Handwerkszweige

137. Bandagisten- und Orthopädie-Mechanikerhandwerk

Berlin Die Medizinmechanik früher Chirurgisch-Technisches Korre- spondenzblatt (Organ der in der Reichsarbeitsgemeinschaft der Medizinmechanik zusammengeeschlossenen Verbände usw.) . Auslandsausgabe * erste Nr. im Monat		18 25	46	4	§	180,— 250,—	50 75	95	I, II		250	195	1000	46	4 4	En*
---	--	----------	----	---	---	----------------	----------	----	-------	--	-----	-----	------	----	--------	-----

138. Friseurhandwerk

Berlin Deutsche Allgemeine Friseur-Zeitung (The International Hair- dresser's Journal)	12 700	10.5	22	10	§	357,—			I	C	340	235	3400	36	5	1. 10. 20.
Der Deutsche Friseur (Amtl. Organ d. Reichsinnungsverbandes des Friseurhandwerks) Friseure siehe Gruppe 10	40 083	22	22	8	§	475,20	80	60	I	A	270	186	2160	40	6	1. 16.
Brannschweig Deutsche Friseur-Zeitung	3 300	6	46	4	§	67,20			I	A	280	193	1120	36	10	1.
Frankfurt a. Main Der Rhein-Mainische Friseur (Fachorgan des Friseurhandwerks f. Hessen u. Hessen-Nassau)	2 667					100,—			I	D	250	185		54	3	1.
Köln Mitteilungsblatt Friseur-Zunftung Stadtkreis Köln im Reichs- innungsverband des Friseur-Handwerks	2 500	5	22	7	§	91,—	20	81	I	A	260	167	1820	40	8	1.
München Süddeutsche Friseur-Zeitung (Fachorgan des deutschen Friseur- handwerks)	7 017	16	46	4	§	179,20	35	10	I	A	280	186	1120	40	5	1. 15.
Stuttgart Süddeutsche Fachzeitung für Friseure (Amtsblatt d. Bezirks Württemberg/Hohenzollern d. Reichsinnungsverbandes f. d. Friseurhandwerk)	3 808	8	22	7	§	137,76	56	82	I	A	246	167	1722	40	3	10. 25.

143. Groß-, Ein- und Ausfuhrhandel.

114

Erscheinungsort und Name der Zeitschrift	Durchschnitts- auflage des 11. Viertel- jahres 1936	Anzeigenteil				Seiten- preis RM	Textteil		Nachsch.	Sahspiegel			Anzahl Blattseiten (Zinnsatz)	Ausg. Tage vorher	Erf. Preis	
		mm-Preis Rp	Spaltenbr. mm	Spaltenzahl	Grundschritt		mm-Preis Rp	Spaltenbr. mm		Maßstab	Mengenmaß	Höhe mm				Breite mm
Berlin																
Der Elektro-Großhändler (Mitteilungsblatt der Vereinigung der deutschen Elektro-Großhändler in der GEM. usw. Verbandsorgan des Reichsverbandes des Elektro-Großhandels)	2 000	14,3	46	4	ℛ	159,01	28,6	93	I	A	278	186	1112	48	10	15.
El Exportador Aleman * 5. Febr., 5. April usw.	2 000	10	46	4	ℛ	106,—	25	93	I	A	265	186	1060	48	10	i 6 x *
F&B Fahrrad- und Kraftfahrzeug-Zeitschrift (Fachblatt für den selbständigen Fahrradhändler. Offiz. Organ des Reichsverbandes deutscher Fahrrad- u. Fahrradteile-Großhändler)	8 333					180,—	50	90	I	D	250	190		48		14 tagl
German Exporter	2 000	10	46	4	ℛ	106,—	25	93	I	A	265	186	1060	48	15	10.
Die Landware siehe Gruppe 170																
Der Markenartikel (Monatschrift zur Förderung der Qualitätsware)	5 000	30	46	4	ℛ	312,—	80	93	I	A	260	186	1040	54	14	W. S. W.
Marktbericht Hanjablum (Fachzeitschrift für Getreide, Futtermittel usw.) * Igl außer Mo	1 587	6	22	12	ℛ	281,52			I	A	391	274	4692	24	1	*
Messe und Ausstellung (Zentralblatt für das gesamte Mess- u. Ausstellungswesen. Organ für Wirtschafts- u. Verkehrspropaganda)	2 170	16	46	6	ℛ	400,—	40	93	I	A	417	280	2500	48	4	1. 15.
Monatliche Mitteilungen für den Deutschen Süßwaren-Großhandel	2 000		98	2		160,—				D	260	196		48	5	20.
Nachrichten des Vereins Ostdeutscher Holzhändler und Sägewerke e. V. (Mitteilungsblatt der Bezirksgruppe Ostdeutschland der Wirtschaftsgruppe Sägewirtschaft)	4 000					64,—			I	D	250	186		48	5	1. 15.
Offertenblatt Der Großist (Neuheiten-Anzeiger)	5 000	5	22	8	ℛ	108,—	20	90	I	A	270	196	2160	54	5	5. 15. 25.
Produkten-Markt (Organ der Fachgruppe Rohprodukthandel in der Wirtschaftsgruppe Groß-, Ein- u. Ausfuhrhandel)	2 350	11	22	8	ℛ	237,60	44	92	I	A	270	186	2160	36	2	W.
Progressus siehe Gruppe 190																
Der Qualitätsmarkt für Kunst-Industrie und -Handel Ersch. außerdem in 3 Exportausg.: engl. Ausg. (The Quality Market) franz. Ausg. (Le Marché Universel) span. Ausg. (El Mercado Universal) je Ausg. mm 14 Rp	3 000	12	22	8	ℛ	264,—			I	A	275	200	2200	48	7	12.
Das Rohproduktegewerbe (Fachzeitschrift für Stoffwirtschaft mit den Umf. Mitteilungen der Fachgruppe Rohproduktegewerbe)	1 500	10	46	4	ℛ	100,—	30	93	I	A	250	186	1000	48	2	Er
Der Tabakwarengroßhandel (Organ des Zentralverbandes deutscher Großhändler der Tabakbranche e. V.)	2 033		46	4	ℛ	100,—			I		260	190				m 2 x
Tysk Export-Tidning	2 000	10				106,—	25	93	I	A	265	186	1060	48	1	15.
Wochenschrift für Papier siehe Gruppe 76																
Bielefeld																
Dental-Magazin (Offiz. Organ d. Fachuntergruppe Zahnbedarf i. d. Wirtschaftsgruppe Groß-, Ein- u. Ausfuhrhandel u. d. Wirtschaftlichen Vereinigung d. Zahnwarengroßhändler Deutschlands e. V.)	3 002	18	46	4	ℛ	180,—	54	93	I	A	250	186	1000	48	10	20.
Dresden																
Der Filzwaren-Markt (Handels- und Exportblatt für alle Filze, Filzwaren und ihre Materialien usw.)	430	3	46	4	ℛ	32,40	20	93	I	A	270	186	1080	25	2	5. 20.
Düsseldorf																
Der Kartoffelhandel	900	4	22	12	ℛ	225,60			I		470	305	5640	48	1	Er
Landesprodukt-Zeitung (Fachblatt für Handel-Verbreitung u. Großverbrauch)	1 573	4	22	12	ℛ	225,60			I		470	305	5640	48	1	Er
Eisen a. d. Ruhr																
Tabak-Echo (Spezialorgan zur Förderung der Interessen der Nebenzentralorganisation usw.)	3 116	17	46	4	ℛ	190,40	34	93	I	A	280	186	1120	48	6	1. 16.
Freital																
Der Waren-Markt (Anzeigenblatt für Fabrikanten und Großisten aller Gebrauchsartikel)	5 100	12	46	4	ℛ	135,36	30	72	I, II	A	282	186	1128	25	5	Er
Halle a. d. Saale																
Beobachter im Uhrenhandel (Organ des Reichsverbandes des deutschen Uhrengroßhandels)	5 700		58	2		110,—			I	D	183	117		54	3	W. S. W.
Hamburg																
Hamburger Export-Zeitschrift	1 296	10	46	4	ℛ	104,80			I		262	194	1048	48	2	W.
Hamburgs Handel siehe Gruppe 147																
Ibero-amerikanische Rundschau siehe Gruppe 43																
Der Kaffeemarkt (Fachzeitschrift für d. Kaffee-, Tee- u. Kakao-branchen)	977	8	46	4	ℛ	75,20			I	A	235	186	940	48	3	Er
Kakao Kaffee-, Tee-, Kakao-Zeitung (Fachzeitschrift für Kaffee-, Tee-, Kakaowaren-Handel und -Industrie)	2 010		75	2		80,—			I	D	220	150		48	3	Di
Ostasiatische Rundschau (Zeitschrift für den Fernen Osten, Australien und die Südsee)	2 000		85	2		200,—			I	D	265	175		54	3	1. 16.
Hannover																
Blumen-Binderei-Bedarf siehe Gruppe 151																
Rundfunk-Großhändler (Fachblatt der Wirtschaftsstelle Deutscher Rundfunk-Großhändler e. V.)	1 200		95	2		160,—			I	D	280	190		48	5	15.
Königsberg																
Mitteilungsblatt der Deutschen Ostmesse			49	4		220,—					285	202				i 1 x
Ost-Europa-Markt (Organ des Wirtschaftsinstituts für Rußland und die Oststaaten)			57	2		120,—			I		186	117				m 1 x
Leipzig																
Baumarkt (Der Bedarfsvermittler für die Versorgung des deutschen Bau- und Baustoffmarktes) * 105 Bt. 45 Rp	4 654	16	46	4	ℛ	172,80	30*	70*	I, II	A	270	197	1080	60	1	Er
Colon (Revista Internacional de Comercio, Spanische Zeitschrift zur Förderung des Absatzes deutscher Waren)																
Export-Edition Diebener * erscheint abwechsl. in engl., franz. und spanischer Sprache	5 700	23,9	46	4	ℛ	250,—			I	A	262	197	1048	60		Er. S. W. *

Erscheinungsort und Name der Zeitschrift	Durchschnittsaufgabe des II. Vierteljahres 1936	Anzeigenteil				Textteil		Nachsatz		Satzbiegel			Autotypien (Linienzahl)	Ausgaben im Vorjahr	Erfolgt
		mm-Preis Rfl	Spaltenbr. mm	Spaltenzahl	Grundschrift	Seitenpreis Rfl	mm-Preis Rfl	Spaltenbr. mm	Maßstab	Mengenmaß	Höhe mm	Breite mm			
Leipzig Seltos siehe Gruppe 54 Sak u. Jute W. E. J. Wirtschafts- und Export-Zeitung (Amtl. Organ d. Leipziger Messe) * je Ausgabe ** Ersch. abw. in 4 Ausg.: Deutsche Ausg., span. Ausg. W.E.J. / Revista de Economía y Exportación, franz. Ausg. W.E.J. / Revue d'Économie et d'Exportation, engl. Ausg. W.E.J. / The Economic and Commercial Gazette; außerdem zu den Leipziger Messen (Herbst u. Frühjahr) je 6 aufeinanderfolgende Tagesausgaben in deutscher Sprache	541 7 336 *	25 *	90 22	2 12	100,— R 1215,— *	100 *	69	I I	D A	250 405	180 287	4860	48 48	1	Di m 4 × **
Magdeburg F. D. Licht (Deutscher Bericht)	460		100	2	86,50			I		267	200		40	8	Do
Monchau/Süß Solzanzeiger der Rheinlande siehe Gruppe 74															
Vöhring/Thür. Der Auto- und Motorrad-Markt (Fachblatt f. Handel, Reparatur, Tankstelle u. Garage. Organ des Reichsverbandes des Kraftfahrzeugteile-Großhandels e. V.) Bezirksbeilagen des Auto- und Motorrad-Markt Berliner u. Süddeutscher Auto- u. Motorrad-Markt (Ausfl. 8256). Hanseatischer Auto- u. Motorrad-Markt (Ausfl. 4823), Rheinisch-Westfälischer Auto- u. Motorrad-Markt (Ausfl. 7786) ** 1. u. 3. Woche j M Süddeutscher Auto- u. Motorrad-Markt (Ausfl. 9584), Mittel- u. Südostdeutscher Auto- u. Motorrad-Markt (Ausfl. 10 945) ** 2. u. 4. Woche j M In den Monaten, in denen 5 Ausg. herausgebracht werden müssen, ersch. dann eine Ausg. ohne Bezirksbeilagen * je Bezirksbeilage	20 697	24 * 8	22 22	8 8	518,40 R 172,80	110	97	I, II I, II	A A	270 270	196 196	2160 2160	40 40	2 2	Mi Mi**
Export-Markt (Allgemeiner Exportanzeiger) * abwechselnd in den Sprachen: Deutsch, Englisch, Franz., Spanisch	24 904	19	22	8	R 410,40	95	62	I	B	270	196	2160	40		Di*
Export-Organisation	10 000	9,25	22	8	R 199,80	45	97	I	A	270	196	2160	40		m 1 ×
Der Maschinenmarkt (Fach- und Wirtschaftszeitung für alle maschinell arbeitenden Betriebe) DM IX 36 =	40 034	23	22	8	R 496,80	110	97	I, II	A	270	197	2160	40	2	Mi Sa

144. Wirtschaftsgruppe Einzelhandel

Augsburg Das Kolonialwaren-Magazin siehe Der Raucher Augsburg, Gruppe 2															
Balingen Der Einzelhandel von Württemberg und Hohenzollern (Organ der Bezirksgruppe Württemberg-Hohenzollern der Wirtschaftsgruppe Einzelhandel)	5 700	7	22	8	R 151,20			I	A	270	186	2160	54	5	10. 25.
Berlin Allgemeine Lederwaren-Zeitung (Wochenschrift für d. gesamten Lederwaren- und Reiseartikel-Handel) Allgemeine Produkten-Zeitung (Fachzeitschrift für den Stoff- u. Abfallhandel mit dem Börsenblatt) Allgemeine Viehhandels-Zeitung (Amtl. Zeitschrift des Reichsverbandes für den deutschen Viehhandel) Siehe Anzeige S. 30 Das Nord- und Süd (Vertrauliche Mitteilungen für die Mitglieder der Nord- u. Süd-Einkaufsgenossenschaft, E. G. m. b. H.) Der Berliner Eisenwarenhandel (Mitteilungsblatt der Bezirksgruppe Berlin im Verband Deutscher Eisenwarenhändler E. V.) Die Büro-Industrie siehe Gruppe 67 Der Butter- und Fettwarenverkehr (Deutsche Butter-, Käse- und Fettwarenzeitung. Zentralblatt für Handel u. Produktion von Butter, Käse, Milchprodukten, Fettwaren aller Art u. Eiern) * Ersch. Tag 10 ** Di. ohne Anz. Darmzeitung (Fachzeitschrift für den gesamten Fleischereibedarf. Organ des Reichsverbandes Deutscher Darm- u. Fleischereibedarfsartikelhändler e. V.) DM IX 36 = Der Damm-Markt (Offerten- u. Fachblatt für die gesamte Bettwaren-Branche) Defosel, Deutsche Kolonialwaren- und Feinkost-Rundschau (Offiz. Organ der Fachgruppe Nahrungs- und Genussmittel (Defosel) der Wirtschaftsgruppe Einzelhandel), Gesamtausgabe Ausg. A Hamburg, Bremen * nur über Gef. Ausg. Ausg. B Berlin Ausg. C Brandenburg Ausg. D Schlesien Ausg. E Ostpreußen Ausg. F Hessen Ausg. G Württemberg, Hohenzollern, Baden, Pfalz Ausg. L Nordmark Ausg. M Sachsen-Anhalt, Thüringen Ausg. N Hannover, Oldenburg Ausg. P Pommern Ausg. R * nur über Gef. Ausgabe	1 537 1 000 14 973 420 1 100 3 100 1 998 400 39 355 1 768 2 252 2 181 2 731 862 1 548 1 529 1 394 2 415 2 825 2 599 4 517	5 5 7 7 15	40 22 22 43 48	4 10 12 4 4	100,— R 180,— 344,40 150,— 112,— 247,50	22 22 56 30	80 80 92 76	I I I I I, II	A A A D D	240 360 410 250 280	160 240 279 185 197	3600 4920 54 60	36 36 54 60	3 1 2 5 5	Do Di Fr 1. 15. 10. 25. Fr** Mi Sa 1. 15. So

Erscheinungsort und Name der Zeitschrift	Durchschnitts- auflage des II. Viertel- jahres 1936	Anzeigenteil				Textteil		Nachtrag	Sachbiegel			Autotypien (Zitierenabf.)	Wingelgleichung Lage vorher	Erscheint		
		mm-Preis Spf.	Spaltenbr. mm	Spaltenzahl	Grundchrift	Seiten- preis RM	mm-Preis Spf.		Spaltenbr. mm	Blattzahl	Spaltenhöhe				Höhe mm	Breite mm
Berlin Zoologischer Zentral-Anzeiger (Tier-, Samereien-, Futtermittel- u. Bedarfsartikel-Vörre f. zoologische Handlungen. Organ d. Fachgruppe 12 d. Wirtschaftsgruppe Einzelhandel)	1 412	9	46	4	ℙ	97,20	25	93	I	A	270	194	1080	48	3	1. 15.
Bernau b. Berlin Deutscher Wild- und Geflügelhändler	1 000		46	4		80,—			I		270	186		80	1	En
Bielefeld Die Gummibereifung (Fachzeitschrift für Reifenhandel, Zubehör, Vulkanisation)	3 017	20	46	4	ℙ	200,—	60	93	I	A	250	186	1000	48	5	15.
Radmarkt und Reichsmechaniker (Fachorgan d. Reichsverbandes des Deutschen Fahrrad-Einzelhandels e. V., Berlin. Fachorgan des Reichsinnungsverbandes des Mechanikerhandwerks usw.)	14 023	21	46	4	ℙ	210,—	63	93	I	A	250	186	1000	46	5	En
Bremen Der Einzelhändler (Amtsblatt der Kleinhandelskammer zu Bremen)	1 150					150,—			I	D	256	167		40	5	1. 15.
Curhaven Der Fischmarkt siehe Gruppe 176																
Dortmund Der Einzelhandel (Mitteilungen der Wirtschaftsgruppe Einzelhandel. Bezirksgruppe Westfalen)	1 400	12	46	4	ℙ, ℛ	129,60	40	96	I	A	270	195	1080	48	5	1.
Dresden Mitteilungen Deutscher Samenhändler	800	3	22	7	ℙ	52,—			I	C	250	162	1750	50	3	1. 16.
Mitteilungsblätter für den Musikinstrumenten-Einzelhandel (Klaviers, Harmoniums, Musikinstrumente, Musikapparate, Schallplatten)	1 230					35,20			I		190	114		54	5	1.
Ostfälischer Brennstoffhändler (Organ für Veröffentlichungen und Mitteilungen des Landesverbandes ostfälischer Kohlenhändler e. V.)	1 883	10	46	4	ℙ	110,—	30	99	I	A	275	194	1100			m 1 ×
Schirm und Stock siehe Gruppe 69																
Düsseldorf Der Fruchthändler																
Die Gilde (Zeitung f. d. gesamten rheinischen Einzelhandel. Mitteilungsblatt der Bezirksgruppen Niederrhein u. Rheinland der Wirtschaftsgruppe Einzelhandel)	12 666	12	22	15	ℛ	864,—	60	84	I, II	A	480	349	7200	25	4	1. 16.
Westdeutsche Woche (Verbandsblatt für den westdeutschen Einzelhandel)	14 461	10	22	9	ℛ	297,—	40	70	I	A	330	221	2970	30	8	St
Eberswalde Eberswalder Offertenblatt Demijet (Fachblatt für die Eisen-, Blech- und Stahlwaren-, Werkzeug-, Haus- und Küchengeräte-Branche) Siehe Anzeige S. 69	14 718	25	46	4	ℙ	260,—	50	93	I	A	260	186	1040	40	3	Do
Frankfurt a. Main Der Hefehändler (Offiz. Organ des Reichsverbandes deutscher Hefehändler e. V.)	500	10	46	4	ℛ	108,—	10	43	I		270	186	1080	48	3	1. 15.
Mitteilungsblätter für den Einzelhandel des Wirtschaftsbezirks Hessen (Offiz. Organ d. Bezirksgruppe Hessen d. Wirtschaftsgruppe Einzelhandel)	6 540	12	46	4	ℙ	129,60	24	88	I	A	270	186	1080	30	8	1. 15.
Schuhhändler-Zeitung (mit den amtl. Mitteilungen der Fachgruppe Schuheinzelhandel)	5 253	5	22	9	ℙ	117,—	21	69	I	C	260	209	2340	48	3	St
Der Schuhmarkt, Tagesausgabe (mit den amtlichen Mitteilungen der Fachgruppe Schuheinzelhandel)	8 138	15	22	12	ℛ	756,—			I	B	420	279	5040	24	1	Di Do
Heftausgabe	8 238	15	22	9	ℛ	378,—			I	B	280	209	2520	48	3	So
Gera Der Ring (Mitteilungsblatt der Wirtschaftsgruppe Einzelhandel, Bezirksgruppe Thüringen)	18 000	15	22	8	ℙ	312,—	75	86	I	A	260	186	2080	48	5	25.
Halle a. d. Saale Das Hausgerät (Organ der Fachgruppe Glas-, Porzellanwaren, Hausrat der Wirtschaftsgruppe Einzelhandel)	2 708		44	4		180,—			I	D	270	176		54	3	m 2 × *
* 1. u. 3. So. j. W.																
Der Photo-Fachhändler (Offiz. Organ d. Reichsverbandes des Deutschen Photohandels e. V.)	2 528		43	4		110,—			I, II	D	250	172		48		14 tagl
Hamburg Der Brothändler (Offiz. Fachzeitschrift für die Interessen der Brothändler Groß-Hamburgs)	1 100	11	46	4	ℙ	121,—	40	90	I	A	275	192	1100	50		14 tagl
Der Einzelhandel (Mitteilungsblatt der Detailistenkammer Hamburg)																
Feinkost- und Kolonialwarenhändler (Fachzeitschrift für den Lebensmitteleinzelhandel im norddeutschen Wirtschaftsgebiet) Siehe Anzeige S. 99	5 000	6	22	11	ℙ	273,24	40	90	I	A	414	267	4554	30	4	So
Gordian siehe Gruppe 83																
Der Hausfreund siehe Gruppe 3																
Ibero — amerikanische — Rundschau siehe Gruppe 43																
Mitteilungen der Vereinbarung der am Kohleuplahandel Beteiligten e. V.	2 725					72,—	*		I		260	185		30		**
* im Textteil 1/4 S. Nr. 84,—																
** nach Bedarf, etwa 24× im Jahr																
Rundschau des Reichsbundes der deutschen Verbraucherorganisationen e. V. Siehe Anzeige S. 98	21 467	20	46	4	ℙ	240,—			I	C	300	186	1200	34	3	En
Tabak-Warte (Fachorgan des deutschen Tabakwarenhandels)	15 981	15	22	8	ℙ	312,—	90	93	I	A	260	186	2080	48	5	5. 20.
Hannover Kolonialwaren- und Feinkost-Markt	4 991	6	22	13	ℛ	331,50	40	70	I	A	425	307	5525	25	2	St
Nordwestdeutsche Einzelhandelszeitung (Organ der Landesgruppe Niedersachsen der Hauptgemeinschaft des Deutschen Einzelhandels e. V.)	2 033	9	22	8	ℙ	182,16	65	92	I	A	253	186	2024	40	3	St
Der Technische Handel (Zentralblatt für technische Bedarfsartikel aller Art)	2 200	15	46	4	ℙ	150,—	30	92	I, II	A	250	197	1000	60		14 tagl

Erscheinungsort und Name der Zeitschrift	Durchschnitts- auflage des II. Vier- teljahres 1936	Anzeigenteil				Textteil		Nachtrag	Gehspiegel			Anstoßzeit (Stützensahl)	Anzeigenschluss Seite vorher	Erscheinung	
		mm-Preis Rp	Spaltenbr. mm	Spaltenzahl	Grundgröße mm	mm-Preis Rp	Spaltenbr. mm		Blattzahl	Mengeneinheit	Höhe mm				Breite mm
Sorb a. Neckar Süddeutsche Viehhandelszeitung siehe Gruppe 172															
Kiel Nachrichtenblatt des Landesverbandes Nordmark im Central- verband der Kohlenhändler Deutschlands e. V.	2 200		90	2		70,—			I		245	190		60	III 1 ×
Köln Mitteilungsblatt der Bezirksfachgruppe Rheinland (10), Fach- gruppe 5, Leder und Schuhbedarfsartikel * nach Bedarf	155		97	2		24,—			I	D	266	194		40	*
Mitteilungsblatt Fachgruppe Tabak der Wirtschaftsgruppe Ein- zelhandel, Ortsfachgruppe Köln. * nach Bedarf	830		97	2		32,—			I	D	266	194		40	*
Der Schokoladen- und Zuderwaren-Markt															
Leipzig Der Dental-Markt	3 166		55	2		90,—			I	D	190	110		48	6 15.
Kolonialwaren- und Feinkostzeitung Alte Waage (Älteste Fach- zeitung des Nahrungs- und Genussmittel-Handels) mit Nebenausg. Kolonialwaren- u. Gemischtwarenzeitung Siehe Anzeige S. 143	10 403	18	46	4	℔	194,40			I, II	A	270	190	1080	40	2 3r
Übersee-Post (Organ für Export u. Import) Ersch. in 7 Ausg.: Deutsche Export-Ausgabe engl. Ausg. (Universal Economic Review) franz. Ausg. (Revue Economique Universelle) span. Ausg. (Revista Universal de Economia) italienische Ausg. (Revista Economia Universale) portugiesische Ausg. (Revista Universal de Economia) Importausgabe * je Ausgabe Siehe Anzeige S. 142	30 070		45	4		512,—*			I	D	300	200		54	III 1 × III 1 × III 1 × III 1 × I 6 × I 6 × III 1 ×
Werkstatt-Bedarfs-Anzeiger (Werbefchrift der deutschen In- dustrie f. Maschinen, Apparate u. techn. Erzeugnisse)	3 150	8	46	4	℔	80,—					250	186	1000	36	10 15.
W. G. Z.-Offertenblatt mit Blatt des Chefs (Monat. Zeitschrift der Leipziger Messe für den deutschen Binnenmarkt)	10 246	18	22	8	℔	391,68	80	60	I	A	272	192	2176	48	14 10. 25.
Lübeck Der Bierverleger siehe Gruppe 93															
Ludwigshafen a. Rhein Messer und Schere siehe Gruppe 56															
Mannheim Süddeutsche Kohlenhandels-Zeitung (Organ des Badischen Ver- bandes der Kohlenhändler e. V. usw.)	3 450		90	2		90,—	30	90	I	D	272	190		40	3 15. 30.
München Der Geschäftsmann (Bayerische Mittelstandszeitung)	2 000	15	45	6	℔	360,—			I	D	400	279	2400	54	25.
G. S. L. Genossenschaftliche Rundschau (Organ d. Großeinkaufs- genossenschaft Süddeutscher Tabakwareneinzelhändler m. b. H.)	6 000					150,—					245	185		54	6 15.
Holzhandelsblatt (Amtliches Verkündigungsblatt f. d. Holzver- käufe d. Bayer., Wittbg., Bad., Hess. u. Brschw. Landesforst- verwaltung. Anzeigenblatt d. nichtstaatlichen Waldbesizes. Organ d. Bezirksgruppe Bayern d. Wirtschaftsgruppe Säge- industrie D IX 36 =	1 807	20	46	4	℔	210,—	24	47	I	A	300	190	1200	36	1 Di 3r
Mitteilungsblatt der Innung und der Ein- und Verkaufs-Ge- nossenschaft für das Droßkengewerbe Münchens	450	10	46	4		124,—	50	100	I	A	310	205	1240	40	5 15.
Manen Deutscher Nähmaschinenhandel	1 750		45	4		90,—					265	190		45	6 1. 15.
Neudamm Zentral-Anzeiger und Fachzeitung für Deutschlands Leder- Industrie und -Handel siehe Gruppe 78															
Offenbach a. Main Deutsche Lederwaren- und Koffer-Zeitung (Organ der Fach- gruppe Lederwaren- u. Koffer-Industrie usw.)	1 660		85	2		100,—			I	D	250	175		60	14 taf
Pforzheim Badischer Einzelhandel	15750	15	46	4	℔	156,—	36	93	I	A	260	193	1040	60	2 1. 15.
Pönnick/Zür. Deutsche Teppich-Zeitung (Der Heimgestalter. Offiz. Organ des Reichsbundes des Textil-Einzelhandels e. V. (RTE) und dessen Reichsgruppe Teppiche, Möbelstoffe u. Gardinen)	2 317					220,—			I, II	D	265	205		54	8 1. 15.
Eisen- und Stahlwaren-Markt (Zeitschrift f. Eisen-, Stahl-, Werkzeug-, Kurzwaren- u. Haushaltgeschäfte)	10 283	12.5	22	8	℔	270,—	62.5	97	I, II	A	270	196	2160	40	3 2. 12.
Der Elektro-Markt (Allg. Anzeiger für Stark- u. Schwachstrom)	14 005	19	22	8	℔	110,40	90	97	I, II	A	270	196	2160	54	4 22.
Fahrrad-Markt. Teilbeilage des Auto- und Motorrad-Markt	11 846	8	22	8	℔	172,80	40	97	I, II	A	270	196	2160	40	2 Sa Mi
Gebrauchte Kraftfahrzeuge Landmaschinen-Markt siehe Gruppe 178 Papier-Welt (Fachblatt für Papier- und Schreibwaren, Büro- bedarf und alle Zweige der Papierverarbeitung. Offiz. Organ d. Reichsverbandes Deutscher Festartikelfabrikanten e. V., Sitz Leipzig)	6 220	11	22	8	℔	237,60	50	97	I, II	A	270	196	2160	40	3 5. 15.
Der Radio-Markt (Fachblatt für deutsches Radiowesen und Fern- seh-Technik)	9 192	13	22	8	℔	280,80	65	97	I, II	A	270	196	2160	54	25. j 24 ×
Der Textil-Vertrieb siehe Gruppe 51 Wegweiser für Spielzeug, Korbwaren, Kinderwagen (Monat- Organ der Fachgruppe 10 Spielzeug, Korbwaren u. Kinder- wagen der Wirtschaftsgruppe Einzelhandel)	2 018	10	22	8	℔	216,—	50	86	I, II	A	270	196	2160	54	6 25.
Schwerin/Malbg. Norddeutsches Handelsblatt	2083	9	46	4	℔	93,60	27	93	I	A	260	190	1040	36	3 1. 15.

147. Vermittlergewerbe

Erscheinungsort und Name der Zeitschrift	Durchschnitts- auflage des II. Viertel- jahres 1936	Anzeigenteil				Textteil		Nachtrag		Sahspiegel			Autotypie (Linienzahl)	Ausgabendruck Tage vorbet	Erschein	
		mm-preis Rfl	Spaltenbr. mm	Spaltenzahl	Grundfläche	Seiten- preis RM	mm-preis Rfl	Spaltenbr. mm	Maßstab	Mengenstaffel	Höhe mm	Breite mm				mm-Tupfart
Köln Hotel (Die internationale Zeitschrift des Hotelgewerbes. Organ des Intern. Hotelbesitzer-Vereins Köln) Siehe Anzeige S. 132	5 511	10,5	22	8	92	226,80	52,5	90	I, II	B	270	188	2160	54	3	1. 10. 20.
Königsberg/Pr. Ostpreussische Gastwirte-Zeitung (Amtl. Fachblatt der Wirt- schaftsgruppe Gaststätten- u. Beherbergungsgewerbe, Bezirks- gruppe Ostpreußen)	5 350	8	46	6	8	194,40	20	92	I	A	405	280	2430	30	3	Ca
Leipzig Sächsische Gaststätten-Nachrichten (Amtsblatt der Bezirksgruppe Sachsen der Wirtschaftsgruppe Gaststätten- u. Beherbergungs- gewerbe Siehe Anzeige S. 142)	13 740	12	22	12	92	604,80	85	90	I, II	B	420	279	5040	54	3	Dr
Magdeburg Wirt-Zeitung (Amtsblatt der Bezirksgruppe Mitteldeutschland der Wirtschaftsgruppe Gaststätten- u. Beherbergungsgewerbe)	10 183	7	22	12	92	336,—	30	67	I	A	400	285	4800	40	3	Ca
München Der Bayerische Gastwirt und Hotelier (Amtsblatt der Wirt- schaftsgruppe Gaststätten- und Beherbergungsgewerbe für die Bezirksgruppen Bayern u. Pfalz-Saar)	27 620	16	22	12	92	806,40	72	67	I, II	A	420	283	5040	34	2	Dr
Mürnberg Deutsche Hotelzeitung (Fach-Organ für Hotel-Industrie und Fremden-Verkehr)																
Stettin Der Pommerische Gastwirt und Hotelier (Amtsblatt der Wirt- schaftsgruppe, Gaststätten und Beherbergungsgewerbe für den Wirtschaftsbezirk Pommern)	5 221	15	46	6	8	389,70	50	90	I	A	433	280	2598	48	1	Ca
Stuttgart Deutsche Wirtzeitung (Mitteilungsblatt der Bezirksgruppe Württemberg der Wirtschaftsgruppe Gaststätten- u. Beher- bergungsgewerbe) Siehe Anzeige S. 210	12 161	10	46	6	8	255,—	30	67	I	A	425	280	2550	40	3	Ca
Weimar Thüringische Hotel- und Gaststätten-Nachrichten (Amtsblatt der Bezirksgruppe Thüringen der Wirtschaftsgruppe Gaststätten- u. Beherbergungsgewerbe)	8 577	10	46	6	8	264,—	30	92	I	B	440	280	2640	20	2	Do

146. Wirtschaftsgruppe

Ambulantes Gewerbe

Birmasens Der Kommet (Wochenschrift f. d. deutsche Wandergewerbe)	7 500	10	22	9	8	247,50	30	71	I, II	A	275	221	2475	48	4	Ca
Böhmisch/Thür. Das Deutsche Wandergewerbe und das Versand-Haus (Fach- blätter f. d. Markt-, Straßen- u. Hausierhandel, sowie f. d. Schaustellergewerbe einschl. Schießhallen- u. Spielbuden- besitzer)	10 083	18	22	8	8	396,—	40	46	I	A	275	195	2200	20	4	Ca
Böhmischer Händlerblatt, Gesamtausgabe	20 166	32	22	8	8	704,—	140	95	I	A	275	195	2200	20	4	Ca*
Bezirksausg.: Mittel- u. Süddeutsche Ausg. (rot) u. Nord- u. Ost- deutsche Ausg. (grün)																
* Fr. bzw. So.																
Böhmischer Händlerblatt vereinigt mit Der Auker. Nord- u. Ost- deutsche Ausgabe (grün) (Fachblatt f. d. Markt-, Straßen- u. Hausierhandel sowie für die Schaustellergewerbe einschl. Schießhallen- und Spielbudenbesitzer)	10 083	18	22	8	8	396,—	80	95	I	A	275	195	2200	20	4	Ca
Sa.-Pr. siehe Gef. Ausg.																
Böhmischer Händlerblatt vereinigt mit Der Hobus. Mittel- u. Süddeutsche Ausgabe (rot) (Spezialblatt f. Händler, Hausierer, Marktlieferanten usw.)	10 083	18	22	8	8	396,—	80	95	I	A	275	195	2200	20	4	Dr
Sa.-Pr. siehe Gef. Ausg.																

147. Wirtschaftsgruppe

Vermittlergewerbe

Berlin Der Deutsche Buchvertreter (Zeitschrift der Fachschaft Buch- vertreter im Bund Reichsdeutscher Buchhändler)	6 000					160,—					D	230	167		25	6	1. 15.
Deutsche Immobilien-Zeitung (Mitteilungsblatt der Fachgruppe Grundstück- und Hypothekendarsteller)	3 907	17	22	8	92	367,20	75	90	I		270	186	2160	50		14 tgl	
Handelsvertreter und Handelsmakler (Zeitschrift der Fachgruppe Handelsvertreter u. Handelsmakler in der Wirtschaftsgruppe Vermittlergewerbe)	61 040	40	46	4	92	432,—	150	90	I	A	270	180	1080	48	5	1. 16.	
Der Werbungs-Mittler (Zeitschrift d. Reichsverbandes d. dtsh. Werbungsmittler e. V.)	660					100,—			I	D	250	160		48		m 1 x	
Brandenburg a. d. Havel Versicherungsvermittlung siehe Gruppe 155																	
Hamburg Hamburgs Handel (Zeitschrift f. Ein- u. Ausfuhr. Organ der Fachgruppe Handelsvertreter u. Handelsmakler, Bezirksunter- gruppe Hamburg)	1 900		93	2		128,—			I	D	260	192		24	5	Mi	

Erscheinungsort und Name der Zeitschrift	Durch- schnitts- auflage des II. Viertel- jahres 1936	Anzeigenteil				Textteil		Nachschl. Mengen- tafel	Sahspiegel			Autotypen (Zeilenzahl)	Anzeigenschluß Tage vorher	Erfährt
		mm-Preis Rpf	Spaltenbr. mm	Spaltenzahl	Grund- preis RM	mm-Preis Rpf	Spaltenbr. mm		mm	Breite mm	mm-Spalt			

Selbständige Fachgruppen der Reichsgruppe Handel

148. Fachgruppe Auskunftsgewerbe

Für diese Gruppe erscheint keine Fachzeitschrift

149. Fachgruppe Bewachungsgewerbe

Das Mitteilungsblatt dieser Gruppe erscheint ohne Anzeigenteil

150. Fachgruppe Automatenauftellgewerbe

Berlin Der Automat (Fachzeitschrift für die Automaten-Wirtschaft) . . .	3 200				120,—			I	D	255	167		60	10	C. d. M.
Deutsche Automaten Rundschau (Offiz. Organ der Fachunter- gruppe Automaten der Wirtschaftsgruppe Maschinenbau) . . .	3 000	80	2		120,—			I	D	240	160		70	7	C. d. M.

151. Fachgruppe Blumenbindereien

Berlin Deutsche Blumenbinderei (Mntl. Organ der Fachgruppe Blu- menbindereien)	7 565	10	46	4	⊗	112,—				I	A	280	186	1120	48	3	Dr
Erfurt Elbergh's Bindekunst (Fachzeitschrift f. Blumenbinderei, Blumen- u. Pflanzenschmuck)	2 200	10	46	4	⊗	111,60				I	A	279	192	1116	36	2	Mi
Hannover Blumen-Binderei-Bedarf (Organ des Reichsverbandes deutscher Kranzblumen, Binderei- u. Gärtnereibedarf Großhändler c. B., Hannover)	300					100,—				I	D	275	190		54	10	25.

152. Fachgruppe Badebetriebe

Berlin Das Bad (Zeitschrift für das Badewesen. Organ d. Vereins Deutscher Badefachmänner)	600		80	2		88,—				I		225	165		48		M. d. M.
Das Sanatorium siehe Gruppe 189a																	
Nierwies/Sax Zeitschrift der Reichsfachschaften Krankenpfleger, Masseure und Badebetriebe siehe Gruppe 189																	

153. Fachgruppe Außenwerbung

Für diese Gruppe erscheint keine Fachzeitschrift

d) Reichsgruppe Banken

154. Wirtschaftsgruppen A bis F: Privates Bankgewerbe; Öffentliche Banken mit Sonderaufgaben; Öffentlich-rechtliche Kreditanstalten; Sparkassen; Kreditgenossen-schaften; Kreditunternehmungen verschiede-ner Art

Machen Der Bauparer (Monatschrift der Machener Bausparkasse) . . .	11 001		40	4		120,—				I	D	248	176		45	6	15.
Berlin Aktien-Kritik (Individuelle Begutachtung Deutscher Aktien- u. Rentenwerte)	2 500		109	1		250,—				I	D	167	109				bi 1 ×
Allgemeine Börsen-Zeitung	1 000	25	22	10	⊗	875,—	100	80		I	B	350	240	3500		4	1. 15.
Das Archiv (Auskunfts- u. Nachschlagewerk f. d. Aktien- und Rentengeschäft), tägliche Ausgabe IX. 36 = * Erscheinungstag 9 ^o	300	25	46	6	⊗	625,50	50	93		I	C	417	279	2502	30	*	werff.
Das Archiv (Auskunfts- u. Nachschlagewerk f. d. Aktien- u. Rentengeschäft), Register	323					70,—				I		250	186		30		C. d. B.

Erscheinungsort und Name der Zeitschrift	Durchschnittsaufgabe des II. Vierteljahres 1936	Anzeigenteil				Textteil		Nachlag		Sachspiegel			Autotypien (Zitiergehalt)	Vorgeliefertes Tage vorher	Erscheint
		mm-Preis Rfl.	Spaltenbr. mm	Spaltenzahl	Grundfläche Rfl.	mm-Preis Rfl.	Spaltenbr. mm	Blattzahl	Mengenbezeichnung	Höhe mm	Breite mm	mm-Druck			
Pforzheim Das zinsfreie Vaterhaus (Nachrichtenblatt der Vaterhaus Bau- sparkasse G. m. b. H.)	3 750	90	2		80,—	17	80	I	D	245	165		60	10	25.
Stuttgart Selbsthilfe (Wochenchrift f. Volkswirtschaft u. Kultur, Süd- deutsche Sparerszeitung)	2 200	8	46	6	201,60			I	A	420	280	2520	40	2	5a

e) Reichsgruppe Versicherungen

155. Wirtschaftsgruppen A und B: Privatversicherung;
Öffentlich-rechtliche Versicherung

Erscheinungsort und Name der Zeitschrift	Durchschnittsaufgabe des II. Vierteljahres 1936	Anzeigenteil				Textteil		Nachlag		Sachspiegel			Autotypien (Zitiergehalt)	Vorgeliefertes Tage vorher	Erscheint
		mm-Preis Rfl.	Spaltenbr. mm	Spaltenzahl	Grundfläche Rfl.	mm-Preis Rfl.	Spaltenbr. mm	Blattzahl	Mengenbezeichnung	Höhe mm	Breite mm	mm-Druck			
Berlin Amtliche Nachrichten für Reichsversicherung	3 800	10	22	8	208,—			I	B	60	186	2080	48	7	25.
Die Arbeiter-Verjorgung (Zeitschrift für Sozialversicherung)	4 000	8	22	6	110,40			I	A	230	147	1380	40	6	1. 11. 21. 15.
Arbeitschutz	2 800	10	22	8	208,—			I	B	260	186	2080	48	10	15.
Bank und Versicherung siehe Gruppe 10															
Barmer Erbschafts- und Barmer Verein (Mitteilungsblatt f. Mitglieder) Siehe Anzeige S. 32	706 200	130	22	8	2704,—	700	94	I	A	260	189	2080	36	15	1.
Die Berufsgenossenschaft (Zeitschrift für die Reichsunfallver- sicherung. Organ des Verbandes der Deutschen Berufsge- nossenschaften)	1 650	7	22	8	151,20			I	B	270	186	2160	48	8	1. 15.
Deutsche Invaliden-Versicherung	12 000	10	22	7	182,—			I	A	260	162	1820	40	8	U. S. M.
Deutsche öffentlich-rechtliche Versicherung (Zeitschrift der Ver- bände der öffentlich-rechtlichen Versicherung)	2 300	20	46	4	216,—			I	A	270	186	1080	48	8	1. 15.
Deutsche Versicherungs-Presse	1 407	20	46	4	216,—	60	90	I, II	A	270	190	1080	42	1	Do
Deutsche Versicherungs-Zeitung	1 550	15	46	4	174,—			I		290	200	1160	36	5	5. 20.
Die Landkrankenasse (Mitteilungen des Reichsverbandes der Landkrankenassen)	1 800	12	46	4	120,—			I	B	250	195	1000	30	10	1. 16.
Der Maschinenschaden (Monatsblätter zur Pflege u. Erhaltung des Maschinenschatzes)	15 700			2	220,—			I		247	167		54	14	28.
Mitteilungen des Internationalen Transport-Versicherungs- Verbandes, deutsche Ausgabe	600				50,—			I	D	225	144		36		III 1 x **
Englische Ausgabe: The Marine Underwriter (V. II. B. 36:300), Französische Ausgabe: Revue Internationale d'Assurances Mari- times (V. II. B. 36:300)															
* je Ausg., bei Aufg. in 2 Ausg. 1/2 S. RM 75,—, in 3 Ausg. RM 100,— ** außer Juli u. Sept.															
Mitteilungsblatt der Polizei-Krankenkasse Groß-Berlin	13 100	39,2	46	4	415,52			I		265	195	1060	30	1	15.
Mitteilungsblatt der Städtischen Krankenversicherungsanstalt zu Berlin (Amtliches Nachrichtenblatt)	42 000	36	46	4	403,20			I	A	280	186	1120	36	10	20.
Neumanns Zeitschrift für Versicherungswesen (Zeitschrift der Privatversicherung)	4 500	25	46	4	270,—			I	B	270	186	1080	46	1	Mi
Die Ortskrankenasse (Zeitschrift d. Reichsverbandes der Orts- krankenassen e. V.)	14 338				240,—			I	D	250	172		32	8	1. 11. 21 Mi So
Tiefbau (Amtsblatt d. Tiefbau-Berufsgenossenschaft. Reichs- unfallversicherung)	9 367	15	46	4	169,20			I	A	282	186	1128	36	2	
Der Versicherungs-Agent															
Der Versicherungs-Außendienst (Organ der Fachgruppe Ver- sicherungs-Generalagenten der Wirtschaftsgruppe Privatver- sicherung)	2 961				180,—			I	D	247	167		48	3	5. 15. 25.
Die Versicherungspraxis (Zeitschrift für Versicherungstechnik u. Versicherungsrecht, für Feuerschutz, Feuerschweissen und Unfallverhütung)	6 100				200,—			I	D	277	187		48	10	G. S. M.
Vertrauensarzt und Krankenkasse siehe Gruppe 187															
Volkstümliche Zeitschrift für die gesamte Sozialversicherung	5 763	15	22	6	189,—			I	A	210	140	1260	36	6	3. 18.
Brandenburg a. d. Havel Versicherungsvermittlung (Organ der Fachgruppe Versiche- rungsvertreter u. Versicherungsmakler) Siehe Anzeige S. 39	7 500				100,—	24	80	I	D	250	166		48	4	1. 15.
Essen a. d. Ruhr Die Betriebskrankenasse (Zeitschrift des Reichsverbandes der Betriebskrankenassen, Essen)	7 100		40	4	132,—			I		250	171		48	8	1. 15.
Frankfurt a. Main Amtliche Nachrichten der Heissen-Rassauischen Baugewerks- Berufsgenossenschaft Reichsunfallversicherung	20 000	10	46	4	102,—			I	A	255	195	1020	30		G. S. M.
Kempen/Niederrh. ZKZ-Mitteilungen (Zeitschrift der Zentral-Krankengeld-Zu- schußkassen B. B. a. G., Düsseldorf)	30 000	20	46	4	200,—	50	62	I, II	A	250	186	1000	34	14	i 4 x *
* 1. 1., 1. 4., 1. 7., 1. 10.															
Koblenz DBA-Zeitschrift (Monatschrift der Deutschen Beamten-Kran- ken-Versicherung B. a. G., Koblenz) Siehe Anzeige S. 31	310 000	55	22	8	1188,—	330	89	I	A	270	189	2160	24	22	U. S. M.
Leipzig L.B.V.-Post (Leipziger Verein Barmenia. Krankenversiche- rung f. Beamte, freie Berufe u. Mittelstand)		60	22	7	1050,—	300	80		A	250	165	1750	48		*
* nach Bedarf															
München Die Reichsversicherung (Monatschrift für die gesamte Sozial- versicherung)	1 200	30	83	2	150,—			I		252	167		48		G. S. M.
Stuttgart Zentralblatt für Reichs-Versicherung und Reichsverjorgung Siehe Anzeige S. 32	2 100	10	22	7	175,—	50	82	I	A	250	172	1750	48	10	1. 15.

Erscheinungsort und Name der Zeitschrift	Durchschnitts- auflage des II. Viertel- jahres 1936	Anzeigenteil				Textteil		Nachsch.		Gashpiegel			Anzeigen- preis (Anteil)	Anzeigen- preis Tage vorher	Erscheint
		mm-Preis Rp.	Spaltennr. mm	Spaltenzahl	Grundgröße	Seiten- preis RM	mm-Preis Rp.	Spaltennr. mm	Reihen- zahl	Spalten- zahl	Höhe mm	Breite mm			

f) Reichsgruppe Energiewirtschaft

156. Wirtschaftsgruppen:

Elektrizitätsversorgung, Gas- und Wasserversorgung

Altena/Weiß. Bom Gas dies und das. Ortsausgabe der Städtischen Gas- und Wasserwerke Altena i. W.					70,—					I		255	165	48	27	1.
Andernach Was Jeder wissen muß. Ortsausgabe der Gasfernversorgung Mittelrhein					80,—					I		255	165	48	27	1.
Artern Nachrichtenblatt der Landelektrizität G. m. b. H. Ausgabe Über- landwerk Bretleben Sa.-Pr. siehe Halle/Saale, Gef.-Ausg.	14 700	10	46	4	2	102,—	20	93		I	A	255	186	1020	40	m 1 ×
Aue/Sa. Bom Gas dies und das. Ortsausgabe des Städtischen Gas- und Elektrizitätswerkes Aue/Sa.						112,—				I		255	165	48	27	1.
Bamberg Mitteilungen des Überlandwerkes Oberfranken	38 000					200,—				I		260	184	50	7	15.
Berlin Archiv für Warmwirtschaft und Dampfkesselwesen (Organ der Hauptstelle für Warmwirtschaft und des Feuerungs- ausschusses beim Reichskohlenrat) Elektrizitätswirtschaft (Zeitschrift des Reichsverbandes der Elektrizitäts-Versorgung (R. E. V.). Mitteilungsblatt der Reichsgruppe Energiewirtschaft u. d. Wirtschaftsgruppe Elektrizitätsversorgung)	3 133 3 977				3	200,— 260,—				I		250	171	54	10	1. 5. 15. 25.
Energie siehe Gruppe 10																
Herd und Scholle, Gesamtausgabe Bezirksausg.: Ausg. Hannover, Ausg. Rendsburg, Ausg. Oldenburg, Ausg. Marienverder/Wpr., Ausg. Nienburg	203 400					87	2	720,—		I	D	260	175	Off		
Herd und Scholle, Ausgabe Hannover * außer Jan. und Aug., beginnend am 15. d. M. vor dem jeweiligen Erscheinungsmonat Sa.-Pr. siehe Gef.-Ausg.	109 750					87	2	440,—		I	D	260	175	Off	ca. 24	m *
Herd und Scholle, Ausgabe Marienverder/Wpr. * außer Jan. u. Aug., beginnend am 18 d. M. vor dem jeweiligen Erscheinungsmonat Sa.-Pr. siehe Gef.-Ausg.	18 850					87	2	140,—		I	D	260	175	Off	ca. 13	m *
Herd und Scholle, Ausgabe Nienburg. * außer Jan. u. Aug., beginnend am 20. d. M. vor dem jeweiligen Erscheinungsmonat Sa.-Pr. siehe Gef.-Ausg.	12 350					87	2	100,—		I	D	260	175	Off	ca. 13	m *
Herd und Scholle, Ausgabe Oldenburg * außer Jan. u. Aug., beginnend am 25. d. M. vor dem jeweiligen Erscheinungsmonat Sa.-Pr. siehe Gef.-Ausg.	37 740					87	2	260,—		I	D	260	175	Off	15	m*
Herd und Scholle, Ausgabe Rendsburg * 15. Jan., 15. März, usw. Sa.-Pr. siehe Gef.-Ausg.	37 070					87	2	260,—		I	D	260	175	Off	ca. 15	i 6 × *
Herd und Scholle, Ausgabe Saarbrücken * 1. Febr., 1. Apr. usw.	40 000					87	2	300,—		I	D	260	175		20	i 6 × *
Nea. Der elektrische Betrieb (Organ des Reichverbandes der Elektrizitäts-Abnehmer) e. V.)	2 250					42	4	180,—		I	D	250	170	48	8	15.
Bonn Herd und Scholle (Nachrichtenblatt d. Städt. Betriebsverwaltung Bonn)	21 000							320,—		I		260	175	Off		i 6 ×
Breslau Nachrichtenblatt der Elektrizitätswerke Schlesien N. G.		23	46	4	2	230,—				I	A	250	186	1000	2	i 6 ×
Brieg/Bez. Breslau Bom Gas dies und das. Ortsausgabe der Städtischen Betriebs- werke Brieg in Schlef.						100,—				I		255	165	48	27	1.
Burg b. Magdeburg Bom Gas dies und das. Ortsausgabe der Gasanstalt Burg						80,—				I		255	165	48	27	1.
Camburg a. d. Saale Nachrichtenblatt der Landelektrizität G. m. b. H., Ausgabe Über- landwerk Camburg Sa.-Pr. siehe Halle/Saale, Gef.-Ausg.	4 500	8	46	4	2	81,60	16	93		I	A	255	186	1020	40	m 1 ×
Darmstadt Geog.-Mitteilungen (Monatsschrift der Hess. Eisenbahn N. G. Darmstadt)	70 000					88	2	240,—	55	88		260	178	48		M. d. W.
Delitzsch Was Jeder wissen muß. Ortsausgabe des Gaswerkes Delitzsch						70,—				I		255	165	48	27	1.
Dereburg Nachrichtenblatt der Landelektrizität G. m. b. H., Ausgabe Über- landwerk Dereburg Sa.-Pr. siehe Halle/Saale, Gef.-Ausg.	12 400	10	46	4	2	102,—	20	93		I	A	255	186	1020	40	m 1 ×
Deissau Bom Gas dies und das. Ortsausgabe der Gasanstalt Deissau						80,—				I		255	165	48	27	1.
Dresden Delitva. Deutsche Licht- u. Wasserfach-Zeitung (Organ d. Berufs- vereins des Deutschen Licht- u. Wasserfaches e. V.)	4 722	15	46	4	2	154,20	30	86		I, II	A	257	186	1028	48	14 tag

Erscheinungsort und Name der Zeitschrift	Durchschnittsausgabe des II. Vierteljahres 1936	Anzeigenteil					Textteil		Nachsch.		Gashpiegel			Autotypen (Steuersab)	Ausgleichsmaß Seite vorher	Erscheint
		mm-Preis Rp.	Spaltennr. mm	Spaltenzahl	Grundschrift	Seitenpreis RM.	mm-Preis Rp.	Spaltennr. mm	Halbtafel	Mengentafel	Höhe mm	Breite mm	mm-Inhalt			
Durlach Vom Gas dies und das. Ortsausgabe des Städtischen Gas- und Wasserwerkes Durlach i. Bad.						70,—			I		255	165		48	27	1.
Düsseldorf Elektrowärme (Zeitschrift für Verbraucher von Wärmeenergie. Organ des Forschungs-Instituts f. Elektrowärme-Technik a. d. Techn. Hochschule Hannover)	üb. 3000					240,—				D	250	170		44	8	1.
Gas (Zeitschrift für die Gasverbraucher in Industrie, Gewerbe und Haushalt)	üb. 3000					200,—				D	250	170		44	8	15.
Eberswalde Vom Gas dies und das. Ortsausgabe der Städtischen Betriebe Eberswalde						100,—			I		255	165		48	27	1.
Emden/Ditricl. Was Jeder wissen muß. Ortsausgabe des Gas- und Elektrizitätswerkes Emden						120,—			I		255	165		48	27	1.
Schweiler Was Jeder wissen muß. Ortsausgabe der Licht- und Kraftwerke Schweiler-Erolberg						106,—			I		255	165		48	27	1.
Falkenberg/Bez. Halle a. d. Saale Nachrichtenblatt der Landelektrizität G. m. b. H., Ausgabe Überlandwerk Liebenwerda. Sa.-Pr. siehe Halle/Saale, Gef.-Ausg.	35 900	20	46	4	ℛ	204,—	40	93	I	A	255	186	1020	40		III 1 ×
Friedrichroda/Thür. Was Jeder wissen muß. Ortsausgabe der Gas- und Stromversorgung Friedrichroda i. Thür.						70,—			I		255	165		48	27	1.
Gardelegen Elektro-Post (Amtliches Organ der Überlandwerke der Landelektrizität G. m. b. H.)	800	8	46	4	ℛ	81,60	20	93		A	255	186	1020	36	2	1. 15.
Nachrichtenblatt der Landelektrizität G. m. b. H., Ausgabe Überlandwerk Gardelegen. Sa.-Pr. siehe Halle/Saale, Gef.-Ausg.	16 500	10	46	4	ℛ	102,—	20	93	I	A	255	186	1020	40		III 1 ×
Gießen Herd und Scholle (Nachrichtenblatt d. Städt. Elektrizitätswerks Gießen)	17 500					240,—			I		260	175		Diff		i 6 ×
Vom Gas dies und das. Ortsausgabe des Städtischen Gas- und Wasserwerkes Gießen						120,—			I		255	165		48	27	1.
Gisversleben N. Th.-Nachrichten der Kraftwerk Thüringen N. G. (Mitteilungen für die Stromabnehmer)	41 033	15	46	4	ℛ	162,—	35	93	I	A	270	186	1080	30		III 1 ×
Glash Vom Gas dies und das. Ortsausgabe der Städtischen Betriebswerke Glash						100,—			I		255	165		48	27	1.
Görlitz Die Neuzeit (Mitteilungen der Städtischen Betriebswerke Görlitz über neuzeitliche Verwendungszwecke von Strom und Gas)	30 900	8	22	9	ℛ	201,60			I		280	209	2520	54	10	1.
Göttingen Vom Gas dies und das. Ortsausgabe der Städtischen Gas- und Wasserwerke Göttingen						106,—			I		255	165		48	27	1.
Greifenberg/Vom. Vom Gas dies und das. Ortsausgabe der Technischen Werke Greifenberg						72,—			I		255	165		48	27	1.
Grevenbroich Vom Gas dies und das. Ortsausgabe des Gas- und Wasserwerkes Grevenbroich						70,—			I		255	165		48	27	1.
Großkau Vom Gas dies und das. Ortsausgabe der Städtischen Betriebswerke Großkau						70,—			I		255	165		48	27	1.
Guben Vom Gas dies und das. Ortsausgabe der Städtischen Licht- und Wasserwerke Guben						106,—			I		255	165		48	27	1.
Halle a. d. Saale Nachrichtenblatt der Landelektrizität G. m. b. H., Gesamtausgabe Bezirksausg.: Überlandwerk Börde in Magdeburg, Bretleben in Artern, Gamburg, Derenburg, Gardelegen, Liebenwerda in Falkenberg, Osterland in Ronneburg/Th., Saalkreis-Bitterfeld in Halle/Saale, Salzwedel, Wefertingen. Bei Aufg. in Überlandwerk Gamburg, Osterland, Bretleben mm 24 Rp., im Textteil mm 48 Rp., in Überlandwerk Wefertingen, Salzwedel, Gardelegen mm 32 Rp., im Textteil mm 64 Rp., in Überlandwerk Wefertingen, Salzwedel, Gardelegen, Börde mm 44 Rp., im Textteil mm 88 Rp., in Überlandwerk Wefertingen, Salzwedel, Gardelegen, Börde, Derenburg mm 50 Rp., im Textteil mm 100 Rp.	181 615	85	46	4	ℛ	867,—	170	93	I	A	255	186	1020	40		III 1 ×
Nachrichtenblatt der Landelektrizität G. m. b. H., Ausgabe Überlandwerk Saalkreis-Bitterfeld. Sa.-Pr. siehe Gef.-Ausg.	32 350	17	46	4	ℛ	173,40	34	93	I	A	255	186	1020	40		III 1 ×
Hannover Herd und Scholle, Ausgabe Hannover siehe Berlin																
Heilbronn a. Neckar Vom Gas dies und das. Ortsausgabe des Städtischen Gaswerkes Heilbronn						70,—			I		255	165		48	27	1.
Insterburg/Ditvr. Vom Gas dies und das. Ortsausgabe der Stadtwerke Insterburg/Ditvr.						100,—			I		255	165		48	27	1.
Kaiserslautern Was Jeder wissen muß. Ortsausgabe der Gasanstalt Kaiserslautern						142,—			I		255	165		48	27	1.

Erscheinungsort und Name der Zeitschrift	Durchschnittsaufgabe des II. Vierteljahres 1936	Anzeigenteil				Textteil		Nachlaß		Sahspiegel			Autotypen (Minutenzahl)	Vorgängersah Lage vorher	Ersteint	
		mm-Preis Rfl.	Spaltenbr. mm	Spaltenzahl	Grundschrift	Seitenpreis Rfl.	mm-Preis Rfl.	Spaltenbr. mm	Masttafel	Mengenmastfel	Höhe mm	Breite mm				mm-Durchfall
Kempten/Allgäu Licht = Kraft = Wärme (Nachrichtenblatt des Allgäuer Überlandwerkes G. m. b. H.)	13 075	10	46	4	8	108,—	24	100	I	A	270	186	1080	48	i 6 ×	
Kleve Vom Gas dies und das. Ortsausgabe des Städtischen Gas- und Wasserwerkes Kleve						70,—			I		255	165		48	27	1.
Koblenz Was Jeder wissen muß. Ortsausgabe der Gasfernversorgung Mittelrhein						140,—			I		255	165		48	27	1.
Königsberg/Br. Herd und Scholle (Nachrichtenblatt der Königsberger Werke u. Straßenbahn G. m. b. H.)	80 000					400,—			I		260	175		Diff	i 6 ×	
Lörrach Was Jeder wissen muß. Ortsausgabe der Badischen Gas- und Elektrizitäts-Versorgung Lörrach						90,—			I		255	165		48	27	1.
Magdeburg Nachrichtenblatt der Landelektrizität G. m. b. H., Ausgabe Überlandwerk Börde Sa.-Br. siehe Halle/Saale, Gef.-Ausg.	21 350	15	46	4	92	153,—	30	93	I	A	255	186	1020	40	III 1 ×	
Marienwerder/Westpr. Herd und Scholle, Ausgabe Marienwerder/Wepr., siehe Berlin																
München N.W.-Nachrichten. Nachrichten für das Gebiet der Imperwerke W.F. Das Gas- und Wasserfach (Mitteilungsblatt der Reichsgruppe Energiewirtschaft und der Wirtschaftsgruppe Gas- und Wasserversorgung)	55 830 3 550		41	4		228,80 144,—			I I, II		257 250	167 171		54 54	20 5	15. En
Nauen Vom Gas dies und das. Ortsausgabe der Städtischen Licht- und Wasserwerke Nauen						80,—			I		255	165		48	27	1.
Neiße Was Jeder wissen muß. Ortsausgabe der Städtischen Betriebswerke Neiße						112,—			I		255	165		48	27	1.
Neudamm Vom Gas dies und das. Ortsausgabe der Städtischen Werke Neudamm						70,—			I		255	165		48	27	1.
Neustadt/Salt. Vom Gas dies und das. Ortsausgabe der Stadtwerke Neustadt/Salt.						70,—			I		255	165		48	27	1.
Neustrelitz Vom Gas dies und das. Ortsausgabe der Städtischen Werke Neustrelitz						80,—			I		255	165		48	27	1.
Nienburg a. d. Weser Herd und Scholle, Ausgabe Nienburg, siehe Berlin																
Offenburg Vom Gas dies und das. Ortsausgabe der Städtischen Werke Offenburg/Bad.						70,—			I		255	165		48	27	1.
Odenburg Herd und Scholle. Ausgabe Odenburg, siehe Berlin																
Osterode/Ostpr. Was Jeder wissen muß. Ortsausgabe der Technischen Werke Osterode/Ostpr.						90,—			I		255	165		48	27	1.
Pillau Was Jeder wissen muß. Ortsausgabe des Städtischen Gaswerkes Pillau						70,—			I		255	165		48	27	1.
Ragaburg i. Lauenbg. Zeitschrift für Elektrizitäts-Versorgung (Nachrichtenblatt f. d. Versorgungsgebiete Kreis Herzogt. Lauenburg, Land Ragaburg u. Stormarn-Wandsbek)	13 000					60,—			I	D	270	188		38	16	1.
Remagen Was Jeder wissen muß. Ortsausgabe des Gas- und Elektrizitätswerkes Remagen a. Rh.						70,—			I		255	165		48	27	1.
Rendsburg Herd und Scholle. Ausgabe Rendsburg, siehe Berlin																
Rheydt Vom Gas dies und das. Ortsausgabe der Niederrheinischen Licht- und Kraftwerke Rheydt						80,—			I		255	165		48	27	1.
Ronneburg/Thür. Nachrichtenblatt der Landelektrizität G. m. b. H., Ausgabe Überlandwerk Osterland Sa.-Pr. siehe Halle/Saale, Gef.-Ausg.	9 800	8	46	4	92	81,60	16	93	I	A	255	186	1020	40	III 1 ×	
Saarbrücken Herd und Scholle, Ausgabe Saarbrücken siehe Berlin																
Salzwehel Nachrichtenblatt der Landelektrizität G. m. b. H., Ausgabe Überlandwerk Salzwehel Sa.-Pr. siehe Halle/Saale, Gef.-Ausg.	12 300	10	46	4	92	102,—	20	93	I	A	255	186	1020	40	III 1 ×	
Sangerhausen Was Jeder wissen muß. Ortsausgabe des Gaswerkes Sangerhausen						66,—			I		255	165		48	27	1.
Stade Vom Gas dies und das. Ortsausgabe Stade i. Hann.						80,—			I		255	165		48	27	1.
Stahlfurt Vom Gas dies und das, Ortsausgabe der Gasversorgung Stahlfurt						70,—			I		255	165		48	27	1.
Stendal Was Jeder wissen muß. Ortsausgabe der Altmärkischen Gas-, Wasser- und Elektrizitäts-Werke Stendal						124,—			I		255	165		48	27	1.

Erscheinungsort und Name der Zeitschrift	Durchschnitts- auflage des II. Viertel- jahres 1936	Anzeigenteil				Textteil		Nachfab.		Sahspiegel			Autotypen (Zitierung)	Ausgezeichnete Lage vorher	Erscheint	
		mm-Preis Rpfl	Spaltenbr. mm	Spaltenzahl	Grundfläche	Seiten- preis RM	mm-Preis Rpfl	Spaltenbr. mm	Blattzahl	Mengenstaffel	Höhe mm	Breite mm				mm-Dinhalt
Zwinemünde Was Jeder wissen muß. Ortsausgabe der Gas- und Elektrizitäts- Werke Zwinemünde						106,—										1.
Zangermünde Vom Gas dies und das. Ortsausgabe der Gasversorgung Zanger- münde						70,—										1.
Zorgau a. d. Elbe Was Jeder wissen muß. Ortsausgabe der Licht- und Kraftwerke Zorgau						80,—										1.
Trier Was Jeder wissen muß. Ortsausgabe der Städtischen Betriebe Trier						142,—										1.
Weferlingen Nachrichtenblatt der Landelektrizität G. m. b. H., Ausgabe Über- landwerk Weferlingen Sa.-Br. siehe Halle/Saale, Ges.-Ausg.	21 815	15	46	4	℞	153,—	30	93	I	A	255	186	1020	40		m 1 ×
Wiesbaden-Biebrich Was Jeder wissen muß. Ortsausgabe des Gaswerkes Biebrich						106,—										1.
Wilhelmshaven-Nüstringen Was Jeder wissen muß. Ortsausgabe der Gas- und Elektrizitäts- werke Wilhelmshaven-Nüstringen						180,—										1.
Wittenberg Was Jeder wissen muß. Ortsausgabe der Licht- und Kraftwerke Wittenberg						136,—										1.
Wolfen Vom Gas dies und das. Ortsausgabe des Gaswerkes Wolfen Wolfen						70,—										1.
Wuppertal-Elberfeld Vom Gas dies und das. Ortsausgabe der Städtischen Werke, Abt. Gaswerk Wuppertal						100,—										1.

Die Organisation des Verkehrsgewerbes

157. Reichsverkehrsgruppen: Seeschifffahrt, Binnenschifffahrt

Berlin Deutsche Schiffer-Zeitung (Organ der Transport-Genossenschaft zu Berlin)	3 000					64,80	15	100	I		270	203				1.
Gute Fahrt (Wochenblatt für Schiffer, Organ des Evangelischen Reichsverbandes der Binnenschiffermission Deutschlands)	1 400					100,—				D	250	172			5	14 tagl.
Schiffbau, Schifffahrt und Hafenaubau (Amtl. Mitteilungsblatt der Schiffbautechnischen Gesellschaft, Berlin, und des Archivs für Schiffbau u. Schifffahrt Hamburg)	1 600					200,—				I	D	250	175	54	8	1. 15.
Werft — Reederei — Hafen Zeitschrift für Binnenschifffahrt (Offiz. Organ des Zentralvereins f. deutsche Binnenschifffahrt e. V., d. Reichsverkehrsgruppe Binnenschifffahrt u. d. Mitteleuropäischen Binnenschifffahrts- verbandes) Siehe Anzeige S. 25	1 633					172,—				I		280	194	70	10	1. 15.
Bremen Die Weser (Monatsschrift des Vereins zur Wahrung der Weser- schifffahrtsinteressen e. V.)	1 200					140,—		90	I, II	D	260	186		48		G. S. M.
Duisburg-Samborn Der Rhein (Zeitschrift für die westdeutschen Wasserstraßen)	1 135					91,80				I, II	D	270	175	48	10	18.
Düsseldorf Eisenbahn- und Schifffahrts-Nachrichten siehe Gruppe 160																
Fürstenberg a. d. Oder Die Wahrheit, Deutsche Schiffer-Zeitung (Organ der Dampfer Genossenschaft Deutscher Strom- u. Binnenschiffer sowie der meisten Schiffer-Innungen, Schiffer-Vereine u. des Revisions- verbandes der Deutschen Schifffahrts-Genossenschaft)	2 200	7	46	6	℞	174,30	30	90	I	A	415	282	2490	28	3	1. 15.
Hamburg Deutscher Hafen-Anzeiger Der Deutsche Seemann siehe Gruppe 10 DWM Deutsche Verkehrs-Nachrichten (Offizielles Verbands- organ der Reichsverkehrsgruppe Expedition und Lagererei), Ausg. A D IX 36 = mit Nebenausg. Ausg. B	über 10 000	20	22	12	℞	984,— 492,—	60	69 93	I, II	A	410 307	290 194	4920 2460	25 25	1 2	** Sa
** Mo., Mi., Fr. Frachtdienst vereinigt mit Der Schiffsfrachtdienst, Schifffahrts-Zeitung und Adria siehe Gruppe 161 Hansa, Deutsche Schifffahrts-Zeitschrift (Reichsverkehrsgruppe Seeschifffahrt)	3 014					160,—				I, II		240	175	54	2	Sa
Nautische Rundschau (Nationale Schifffahrtszeitung 1920)	500					240,—				I	D	260	186	54	2	10. 20.
Schiffsnachrichten (Hamburg-Altonaer Waren-Einfuhr-Liste) * 53 mm 48 Rpfl, 46 mm 40 Rpfl ** werktägl.	2 135	20	22	12	℞	1020,—	60*	69*	I	A	425	290	5100		1	30. **
Mainheim Das Rheinschiff (Zeitschrift f. d. westdeutsche Binnenschifffahrt u. Wasserwirtschaft. Schiffer-Betriebsverband f. d. Rhein, Körperschaft d. öffentlichen Rechts) Duisburg-Ruhrort	1 500					180,—	54	92	I	D	265	185		60	5	10.
Rohrweil/Sa. Das Elbeschiff (Organ des Vereins zur Wahrung der Elbe- schifffahrtsinteressen e. V. Hamburg)	2 000	8	46	4	℞	80,—	20	80	I	A	250	188	1000	60	5	1.

Erscheinungsort und Name der Zeitschrift	Durchschnitts- auflage des II. Viertel- jahres 1936	Anzeigenteil				Textteil		Nachlag		Sachspiegel			Autotypen (Stimmzettel)	Anzeigenschluß Tage vorher	Erfolgt
		mm-Preis Rfl	Spaltenbr. mm	Spaltenzahl	Grundchrift	Seiten- preis Rfl	mm-Preis Rfl	Spaltenbr. mm	Malstaffel	Mengenstaffel	Höhe mm	Breite mm			
Stuttgart Süddeutsche Wasserstraßen (Südwestdeutscher Kanalverein f. Rhein, Donau u. Neckar e. V. Stuttgart u. Verband Obere Donau e. V. — Ulm a. D.)	1 300					100,—			I	D	205	135		54	vj.

158. Reichsverkehrsgruppe Kraftfahrergewerbe

Berlin Das Auto und Kraftrad (Offiz. Mitteilungsorgan d. Fachgruppe Kraftfahrlehrer in der Reichsverkehrsgruppe Kraftfahrergewerbe, Reichsverband der Sachverständigen des Kraftfahrwesens — D.M.L., Deutscher Automobil-Schutz N. G.)	6 336					320,—			I	D	270	186		48	8	5.
Der Deutsche Fuhrer (Fachzeitschrift u. Publikationsorgan mit den Mitteilungen der Reichsverkehrsgruppen des Fuhr-Transport- u. Verkehrsgewerbes, für Lasten- u. Personenverkehr, von Behörden u. Verbänden)	5 533	20	46	4	ß	208,—	50	85	I	A	260	186	1040	48	3	13. 27.
mit Nebenausg.: Kraftwagen-Betrieb (Amtl. Mitteilungsblatt für die Bekanntmachungen des Reichs-Kraftwagen-Betriebsverbandes R.K.V. m. d. Mitteilung. d. Fachuntergruppe Kraftwagen-Expedition (Reichsverkehrsgruppe Expedition u. Lagerei) Siehe Anzeige S. 20																
Der Fuhrhalter (Zentral-Organ für das gesamte Fuhrergewerbe. Amtl. Publikations-Organ der Berufsgenossenschaft f. gewerbemäßige Fahrzeughaltungen)	5 000	15	46	4	R	159,—	30	90	I, II	A	265	186	1060	54	2	Mi
Der gewerbliche Kraftverkehr (Offiz. Mitteilungsorgan der Reichsverkehrsgruppe Kraftfahrergewerbe)	57 666	45	22	8	R	936,—	200	91	I	A	260	193	2080	30	5	m 2 x
* 1. 3. Gr. j. M. Siehe Anzeige S. 28																
Der Großkraftwagen (Fachbl. f. Omnibus- u. Nutzwagenbetriebe)	2 500					250,—			I	D	250	186		48	3	15.
Das Kraftbroschentenwesen siehe Gruppe 159																
Kraftverkehrs-Wirtschaft (Wochenzeitschrift für Motor, Wirtschaft und Verkehr)	3 858		67	4		580,—			I, II	D	425	285		24	2	Do
Motorchau (Monatschrift für Motorisierung und Kraftfahrt)						500,—			I	D	296	188		60	21	M. d. M.
Nachrichten für Kraftfahrer	1 800					120,—				D	260	170		48	7	15.
St. Christophorus siehe Gruppe 204																
Verkehrstechnik mit der Beilage Straßenbau und Straßenunterhaltung siehe Gruppe 160																
Breslau DDKS Der Deutsche Kraftfahrer Schlesiens (Programm f. Kraftwagen, Fahrtziele u. Veranstaltungen)	3 690	17	46	4	R	180,20	51	95	I		265	193	1060	48	1	15.
Dresden Auto und Verkehr	3 000		93	2		200,—			I	D	253	190		48	5	15.
Deutsche Motor-Zeitschrift siehe Gruppe 52																
Mitteilungen der Kameradschaftlichen Vereinigung Deutscher Ärzte e. V. (Organ der Wirtschaftsgenossenschaft Deutscher Ärzte e. G. m. b. H.)	6 775		80	2		240,—			I	D	230	167		48	3	1. 15.
Eisen a. d. Ruhr Deutsche Berufs-Kraftfahrer-Zeitung (Fakulta-Post)	70 340	20	22	8	R	416,—	100	90	I	A	260	186	2080	48	15	5.
Frankfurt a. Main Motor-Kritik siehe Gruppe 35																
Motor-Post (Deutsche Motorsport-Zeitung. Wochenschrift f. Kraftfahrzeugwirtschaft, Verkehr u. Sport. Mitteilungen der Reichsverkehrsgruppe Kraftfahrergewerbe u. d. Reichs-Kraftwagen-Betriebsverbandes) Siehe Anzeige S. 82	6 038	20	46	6	ß	540,—	40	93	I	A	450	280	2700	48	2	Sa
Halle a. d. Saale Kraftfahrzeug / Handel u. Bewirtschaftung (Mitteilungen des Reichsfachverbandes des Kraftfahrzeughandels u. -Gewerbes u. d. Fachgruppe Kraftfahrzeuge - u. Kraftfahrzeugbedarf d. Wirtschaftsgruppe Einzelhandel)	4 155		43	4		150,—			I	D	250	172		54	1	Do
Hamburg DWN Deutsche Verkehrs-Nachrichten siehe Gruppe 157																
Nachträge zum Hamburger Autobuch	13 000					225,—			I	D	310	190		10		Mo Do
Hannover Das Kraftfahrzeug (Fachblatt für das gesamte Kraftfahrwesen)	3 000		75	2		180,—			I	D	256	160		60	7	M. d. M.
Königsberg/Pr. Ostpreussische Motorwelt siehe Gruppe 35																
Böhen/Thür. Das Last-Auto siehe Gruppe 52																
Soldin Mitteilungen der Kraftfahrer-Vereinigung Deutscher Lehrer e. V.	2 700	4	24	8	ß	84,16	20	90	I	A	263	192	2104	60	14	15.
Stuttgart Neue Kraftfahrer-Zeitung (Fachzeitschrift f. d. Kraftfahrwesen) Siehe Anzeige S. 206	29 458	12	22	8	R	268,80			I	B	280	197	2240	54	5	Do

159. Reichsverkehrsgruppe Fuhrergewerbe

Berlin Das Kraftbroschentenwesen	2 417		97	2		150,—			I	D	255	195		48	5	1.
Traktor und Anhänger (Der Klein-Diesel-Schlepper. Die Fachzeitschrift f. d. gesamte Traktoren u. Anhängerwesen)	3 000		92	2		200,—			I		270	185		48	5	G. d. M.
Sorb a. Neckar Die Omnibus-Zeitung (Mitteilungen der Fachgruppe priv. Kraftomnibusverkehr in der Reichsverkehrsgruppe Kraftfahrergewerbe Berlin)	3 500					200,—			I	D	256	172		54	10	20.

Erscheinungsort und Name der Zeitschrift	Durchschnitts- auflage des II. Viertel- jahres 1936	Anzeigenteil				Textteil		Nachlaß		Sahspiegel			Autotypen (Zerlegung)	Ausgenglichlag Tage vorher	Ersteint
		mm-Preis Rfl	Spaltenbr. mm	Spaltenzahl	Grundschrift	Seiten- preis Rfl	mm-Preis Rfl	Spaltenbr. mm	Wahlstaffel	Mengenstaffel	Höhe mm	Breite mm			

160. Reichsverkehrsgruppe Schienenbahnen

Berlin Archiv für Eisenbahnwesen	1 200				60,—				I		204	118		48		i 6 ×		
Der Bahn-Ingenieur siehe Gruppe 190																		
Elektrische Bahnen (Zentralblatt für elektrischen Zugbetrieb und alle Arten von Triebfahrzeugen mit elektrischem Antrieb) . .	1 600				300,—					D	265	172				M. d. M.		
Gleistechnik und Bahnbau (Zeitschrift für den gesamten Oberbau der Normal- u. Schmalspurbahnen, der Straßen- u. Schnellbahnen sowie der Technik des Bahnbauwesens) . .	1 000	15	46	4	150,—				I	A	250	186	1000	48	5	1. 15.		
Organ für die Fortschritte des Eisenbahnwesens	2 175				162,—				I		266	194		54	10	1. 15.		
Die Reichsbahn (Nutzliches Nachrichtenblatt der Deutschen Reichsbahn und der Gesellschaft Reichsautobahnen)	9 850		42	4	240,—				I	D	240	168		54	5	Mi		
Die Straße (Die Autobahn)	6 707		100	2	360,—				I, II	D	258	205		60	10	1. 15.		
Straßenperron (Nutzl. Meldungen, herausgegeben im Auftrage des Generalinspektors für das deutsche Straßenwesen)	3 000	24	46	4	254,40				I	B	265	186	1060	48	4	Sa		
Verkehrsrechtliche Rundschau siehe Gruppe 180																		
Verkehrstechnik mit der Beilage Straßenbau und Straßenunterhaltung	2 384	13	46	4	145,60				I	A	280	190	1120	56	5	5. 20.		
Verkehrstechnische Woche (Zeitschrift für das gesamte Verkehrs- wesen)	2 936		42	4	200,—				I	D	240	168		54	5	Mi		
Zeitung des Vereins Mitteleuropäischer Eisenbahnverwaltungen	5 713		85	2	200,—				I, II	D	270	190		54	3	So		
Düsseldorf Eisenbahn- und Schifffahrts-Nachrichten	1 076				120,—				I	D	250	200		60		14 tag		
Hamburg DM Deutsche Verkehrs-Nachrichten siehe Gruppe 157																		
Hannover Deutsche Verkehrsblätter Eisenbahntechnische u. Kraftfahrbahntechnische Rundschau . . .																		
WVZ. Wasser- und Wegebau-Zeitschrift (Fachblatt für Wege-, Straßen-, Brücken- u. Wasserbau, Straßenunterhaltung u. Verkehr. Organ d. Fachgruppe Straßenbau/Reichsauto- bahnen f. Beamte d. technischen Dienstes).	2 810	16	46	4	179,20	35	95		I	A	280	196	1120	54	5	5. 20.		
Klostermansfeld Nachrichtenblatt der Betriebsdirektion der Elektrischen Kleinbahn im Mansfelder Bergrevier N.-G., Klostermansfeld	28 000			92	2	200,—				I				270	185	30	8	28.
München Anzeigenumschläge z. d. Amtsblättern d. Reichsbahndirektionen in Bayern einschließlich Pfalz, Sachsen, Württemberg und Baden	18 100					320,—				I	D	253	167		40		m 1 ×	

161. Reichsverkehrsgruppe Expeditionen und Lagerei

Halle a. d. Saale Der Bahnspediteur																	
Hamburg DM Deutsche Verkehrs-Nachrichten siehe Gruppe 157 Frachtdienst vereinigt mit Der Schiffsfrachtdienst, Schiff- fahrt-Zeitung und Adria DM IX 36 = mit Nebenausg. Der Schiffsfrachtdienst vereinigt mit Schiff- fahrt-Zeitung und Adria	über 6 000		99	2	432,—					I, II	D	270	200		48	3	Mi Sa
Mühlhausen Thür. Förderrechnerische Rundschau, Druckluft-Technik siehe Gruppe 51																	
Wittenberg Bez. Halle Fördertechnik siehe Gruppe 51																	

162. Reichsverkehrsgruppe Hilsgewerbe des Verkehrs

(Reisevermittlung, Schlafwagen- und Speisewagenbetriebe)

Berlin Das Reisebüro (Fachzeitschrift f. d. Deutsche Reisevermittlungs- gewerbe)	1 000		90	2	272,—					I	D	272	190		46	8	15.
---	-------	--	----	---	-------	--	--	--	--	---	---	-----	-----	--	----	---	-----

B. Reichskulturkammer

163. Reichsmusikkammer

Baden-Baden Der Katholische Kirchenmusiker (Offizielles Organ d. Verbandes Katholischer Kirchenmusiker d. Erzdiözese Freiburg e. B.) . . . * Ende Febr., April, Juni, Aug., Okt., Dez.	700				50,—					I		200	120		30		i 6 ×*
--	-----	--	--	--	------	--	--	--	--	---	--	-----	-----	--	----	--	--------

Erscheinungsort und Name der Zeitschrift	Durchschnittsaufgabe des II. Vierteljahres 1936	Anzeigenteil				Textteil		Maßstab		Gespiegel			Autotypien (Quintensatz)	Angelegentlichkeit Tage vorher	Erscheint
		mm-Preis Pf	Spaltenbr. mm	Spaltenzahl	Grundgröße	Seitenpreis RM	mm-Preis Pf	Spaltenbr. mm	Maßstabsverhältnis	Mengenmaß	Höhe mm	Breite mm			
Berlin Deutsche Militär-Musiker-Zeitung mit Anhang Deutsche Flieger-Musiker-Zeitung (Musik-Fachblatt der deutschen Wehrmacht)	2 925	46	4		100,—			I	D	265	186		36	2	Dr
Deutsche Sängerbundes-Zeitung (Amtsblatt des Deutschen Sängerbundes, Fachverband D 1 in der Reichsmusikammer)	19 167	25	46	4	260,—	70	90	I	A	260	186	1040	54	6	Sa
Der Merker (Monatsblatt d. Berliner Liedertafel E. V.)	1 000				24,—					185	113		48	10	1.
Mitteilungsblatt der Vereinigung der Reichsbahn-Gesangsvereine im Deutschen Sängerbund (Amtl. Zeitschrift der Vereinigung d. Reichsbahn-Gesangsvereine im Deutschen Sängerbund)	10 840				200,—			I	D	253	176		28	10	10.
Die Musik (Amtliches Organ der NS-Kulturgemeinde)	4 386				125,—			I	D	205	145		48	6	1.
Die Musik-Woche (Fachzeitschrift für Orchestermusiker, Ensemblemusiker, Musikerzieher)	8 800	46	4		169,60			I	D	265	186		36	3	Sa
Das Schwalbennest (Fachzeitschrift des Reichsbundes ehemaliger Militärmusiker Deutschlands e. V.)	6 333	10	22	7	182,—	100	162	I	A	260	172	1820	25	6	1.
Signale für die Musikalische Welt	945	8	22	5	76,80	60	112	I	A	192	116	960	48	5	Mi*
* v. Juni bis Sept. 14 tgl.															
Die Tonkunst (Deutsche Sängerszeitung)	1 573	5	22	7	82,25	18	75	I	A	235	162	1645	48	3	1. 10. 20.
Die Volksmusik (Zeitschrift zur Pflege u. Förderung d. deutschen Volksmusik)	10 000	19	22	5	180,50			I	A	190	120	950	30	15	5.
Bonn Geigenspiel-Rundschau (Fachzeitschrift f. Geiger u. Bratschisten)	1 500				48,—			I		260	125		28	10	1. i. B.
Braunschweig Völkische Musikerziehung (Monatschrift f. d. gesamte deutsche Musikerziehungsweisen)	2 700				60,—					196	125		48	15	M. d. M.
Darmstadt Hessische Sängervorte (Amtl. Organ des Hessischen Sängerbundes)	17 333	20	46	4	89,60	60		I		250	185	1000	48		m 1 x
Dresden Gut Ton, Volksmusik	2 375	8	46	4	104,—	24	93	I	A	280	197	1120	48	10	15.
Zeitschrift für Kirchenmusiker (Organ des Verbandes evangelisch. Kirchenmusiker, Landesverband Freistaat Sachsen)	2 000	10	46	4			96	I		260	190	1040	48	5	1.
Düsseldorf Die Unterhaltungsmusik (Fachblatt f. Gaststättenmusik u. alle mit ihr im Zusammenhang stehenden Gebiete) VII. B. 36 =	3 635	15	46	4	156,—	38			A						
							93	I	A	260	196	1040	48	2	Do
Frankfurt a. Main Mitteilungsblatt des Schuler'schen Männerchors e. V.	600				50,—			I		215	150		54	10	M. d. M.
Freiburg/Brs. Concordia (Vereinsblatt d. Männerchores Concordia)	1 000				35,60			I		180	108			14	M. d. M.
Freiburger Männergesangsverein E. V. Nachrichtenblatt	1 050				42,—			I		208	136			3	E. d. M.
Der Kirchenjäger (Zeitschrift f. katholische Kirchenmusik u. Liturgie)	1 710				50,—			I	D	225	136		54		m 1 x
Hamburg Sängerbundeszeitung Nordmark (Amtl. Organ d. Deutschen Sängerbundes Gau V Nordmark)	15 600		40	4	104,—			I		267	177		48	12	15.
Spieler dem Herrn (Amtl. Zeitschrift d. Verbandes evangelischer Posaenchöre Deutschlands in d. Reichsmusikammer u. im Reichsverband f. evangelische Kirchenmusik)	4 600				120,—					203	131				1.
Hannover Niederländische Sängerszeitung (Hannoversche Musikzeitung, Organ des Sängerbundes Niedersachsen von 1931)	57 633	25	46	4	260,—	50	85	I	A	260	186	1040	40	10	1.
Heidelberg Die evangelische Kirchenmusik in Baden (Monatschrift d. Landesverbandes d. evangelischen Kirchenchöre in Baden)	1 400		40	4	80,—			I		240	160		50	6	1.
Süddeutsche Sängerszeitung (Amtl. Blatt d. Badischen Sängerbundes Gau XV des Deutschen Sängerbundes)	2 600		40	4	120,—			I		240	160		50	7	1.
Hierlohn/Weßf. Allgemeine Sängerszeitung (Rheinisch-Weßfälische Sängerszeitung / Südwestdeutsche Sängerszeitung)	800				100,—			I	D	250	185		48	5	15.
Karlsruhe/Bad. Der Badeniauer (Monatschrift d. Gesangsvereins Badenia e. V.)	550				36,—			I	D	190	118		48	7	M. d. M.
Nachrichtenblatt des Gesangsvereins Concordia e. V.	600				40,—			I	D	190	118		48		zweig
Bereins-Anzeiger Liederhalle Karlsruhe	880	5	46	4	50,40			I	A	252	186	1008	48		zweig
Kassel Deutsche Musikkultur (Zweimonatshefte f. Musikleben u. Musikforschung)	2 000				90,—			I, II	D	190	120		54	14	i 6 x*
* M. d. M. Jan., März, Mai usw.															
Lied und Volk (Illustriertes Monatsblatt für Volkslied u. Volkstum)	3 833	15	46	4	160,80			I, II		268	196	1072	54	10	M. d. M.
Musik und Kirche (Organ der Neuen Schül-Gesellschaft e. V., d. Evangelischen Schule f. Volksmusik u. d. Berliner Kirchenmusikschule, Berlin-Spandau)	2 400				90,—			I, II	D	190	120		54	14	i 6 x*
* 10. Jan., März, Mai usw.															
Musik und Volk (Herausgegeben vom Kulturamt d. Reichsjugendführung)	3 100				90,—			I, II	D	190	120		54	14	i 6 x*
* U. d. M. Febr., Apr., Juni usw.															
Zeitschrift für Hausmusik (Organ d. Arbeitskreises f. Hausmusik)	2 700				90,—			I, II	D	190	120		54	14	i 6 x*
* E. d. M. Jan., März, Mai usw.															
Köln Deutsche Musik-Zeitung (Rheinische Musik- u. Theater-Zeitung)	565		46	4	130,—			I	D	260	186		60	3	15.
Königsberg/Pr. Sänger, wach! (Nachrichtenblatt des Sängerbundes Ostpreußen)	6 400	20	46	4	216,—	40	92	I	A	270	186	1080	34	5	5.
Leipzig Allgemeine Musikzeitung (Wochenchrift f. d. Musikleben d. Gegenwart)	1 225	25	46	4	255,—	60	94	I, II	A	255	194	1020	36	4	Dr*

Erscheinungsort und Name der Zeitschrift	Durchschnitts- auflage des II. Viertel- jahres 1936	Anzeigenteil				Textteil		Nachschl.		Satzpiegel			Autotypien (Plattengröße)	Vorgeschlagene Lage vorher	Erscheint	
		mm-Preis Rp.	Spaltenbr. mm	Spaltenzahl	Grundschritt	Seiten- preis RM.	mm-Preis Rp.	Spaltenbr. mm	Plattgröße	Mengenstaffel	Höhe mm	Breite mm				mm-Inhalt
Leipzig Der Männerchor (Monatsschrift des Leipziger Männerchor e. V.) Musikalienhandel	1 000								I	D	200	131		48	6	15.
Die Musikpflege (Zeitschrift des Reichsverbandes der gemischten Chöre Deutschlands e. V., Fachverband in der Reichsmusik- kammer).	2 180				60,—						210	135		8	1.	
Orchester-Magazin (Monatsschrift für Orchester- und Ensemble- Musik).	13 000				68,—				I	D	228	148		54	i 6 ×	
S S Z Sächsische Sängerbundes-Zeitung (Organ des Sängers- ganges XX, Sachsen im Deutschen Sängerbund)	8 000				100,—				I	D	247	167	48	6	14. 28.	
Ludwigsburg Musik in Württemberg																
Mainz Deutsche Tonkünstler-Zeitung (Fachblatt für Musiker u. Musik- erzieher)			72	2	120,—				I, II	D	225	148	48	10	1.	
Neues Musikblatt	4 200		100	2	240,—				I, II	D	325	225	48	8	15.	
München Das Deutsche Podium (Fachblatt für Unterhaltungsmusik und Musikgaststätten)		6	46	4	3	63,60	15	92	I	B	265	187	1060	48	3	20
Nürnberg Fränkische Sängszeitung (Organ des Gaues XVIII, Franken, im Deutschen Sängerbund, Fränkischer Sängerbund)	3 362	13	46	4	3	140,40	30	93	I	A	270	190	1080	60	3	1. 15.
Passing Neue Bayerische Sängers-Zeitung (Amtl. Nachrichtenblatt des Gaues XVII im Deutschen Sängerbund)	1 350	6	46	4	3	64,08	18	90	I		267	186	1068	54	8	1. 15.
Pforzheim Pforzheimer Musik- und Sängers-Zeitung (Organ f. d. Sängers- bezirke Pforzheim u. Bretten sowie f. d. württembergische Grenzgebiet)	3 500	7	46	4	3	73,36	25	90	I	A	260	185	1048	60	5	15.
Potsdam Mitteilungsblatt Potsdamer Sängerschor (Organ des Berliner und des Deutschen Sängerbundes)	300				16,—						200	120		36	m 1 ×	
Regensburg Zeitschrift für Musik	2 666		67	2	160,—				I	D	202	140		25	15	1.
Schwelm Westfälischer Kirchenchor (Monatsschrift des Landesverbandes der Evang. Kirchenchöre Westfalens)	2 000															
Senftenberg/Niederlaus. Der Sangesbruder (Nachrichtenblatt des Niederlausitzer Sängers- bundes)	8 000	8	46	4	3	77,76	20	93	I	A	243	186	972	40	10	1.
Stuttgart Schwäbische Sängszeitung	4 400	10	46	4	3	100,—	20	93	I	A	250	186	1000	50	8	1. 15.
Die Zither (Fach- u. Werbe-Monatsschrift für das kunstgemäße Zitherspiel)	900	10	46	4	3	96,—			I	A	240	186	960	64	10	1.
Troisdorf Sängerswarte des Männer-Gesangvereins der Rheinisch-West- fälischen Sprengstoff A. G.	855				10,—						198	112		6	1.	
Wuppertal-Elberfeld Singet dem Herrn		20	46	4	3	216,—			I	A	270	186	1080	48		m 1 ×

164. Reichskammer der bildenden Künste
(Baukunst, Gartengestaltung, Malerei, Bildhauerei, Kopien, Künstlerbedarf, Graphik, Kunst- und Antiquitätenhandel, Kunstverlag und Kunstblatthandel, Kunstszene, Vereine usw.)

Bamberg Die Schaulade, Ausgabe A (Offiz. Organ der Untergruppen Kunstgewerbe-, Luxus- u. Galanteriewarenhandel im Reichs- verband des Deutschen Lederwaren-, Kunstgewerbe- u. Galanteriewarenhandels e. V.)	3 285				240,—				I	D	245	190		60		i 15 ×
Bei gleichz. Aufg. in Ausg. B (Gruppe 73; 1/1 S. Nr. 360,— Die Schaulade, Ausgabe B siehe Gruppe 73.																
Berlin Baugilde (Zeitschrift der Fachgruppe Architekten in der Reichs- kammer der bildenden Künste)	8 000		46	4	212,—				I	D	250	190		48	10	5. 15. 25.
Bauwelt siehe Gruppe 61																
Die Blume im Heim	1 500				120,—				I	D	210	140		70	13	5.
Der Friedhof (Monatsschrift des Verbandes der Friedhofsver- walter Deutschlands e. V.)	3 000	5	46	4	3	56,—	15	93	I		280	186	1120	54	10	20.
Gartenschönheit	5 000				280,—				I	D	293	212		70	13	1.
Gebrauchsgraphik (Monatsschrift für Friedhofskunst, Erd- u. Feuerbestattung) Siehe Anzeige S. 28	6 400		80	2	240,—				I]	D	240	167		60	12	25.
Die Gebrauchswerbekunst (Organ der Fachgruppe Gebrauchs- werber in der Reichsfachschaft Deutscher Werbefachleute)	4 133		46	4	180,—				I	D	240	184		54	5	G. S. M.
Monatshefte für Baukunst und Städtebau Siehe Anzeige S. 17	2 392	15	46	4	3	168,—			I	A	280	190	1120		10	1.
Der schöne Kleingarten	6 330				120,—				I	D	225	150		70	7	1. 15.
Die Weltkunst (Illustrierte Wochenchrift für Kunst / Buch / alle Sammelgebiete u. ihren Markt)	2 500		70	4	576,—				I	D	400	280		55	2	20
Werbekunst (Blätter für Schaufenster, Geschäftsausstattung, Reklame). Beilage zur Textil-Zeitung	20 000				700,— 90,—				I	D	260	186		2		m 3 ×
Zeitschrift für Kunstgeschichte									I	D	230	160		48		i 6 ×

Erscheinungsort und Name der Zeitschrift	Durchschnitts- auflage des II. Viertel- jahres 1936	Anzeigenteil				Legenteil		Nachlab		Sahspiegel			Autotypen (Zitierenabst.)	Ausgaben Lage vorher	Erscheint	
		mm-Preis Rfl	Spaltenbr. mm	Spaltenzahl	Grundschritt	Seiten- preis Rfl	mm-Preis Rfl	Spaltenbr. mm	Maßstab	Mengenmaßstab	Höhe mm	Breite mm				mm Substanz
Frankfurt a. d. Oder Gartenkunst (Zeitschrift der Fachschaft Gartengestalter in der Reichskammer der bildenden Künste)	2 000	20	46	4	ℙ	192,—			I	A	240	186	960	58	15	5.
Halle a. d. Saale Archiv für Buchbinderei (Zeitschrift für Einbandkunst und Einbandforschung)	733		43	4		100,—			I, II	D	250	172		54	4	10.
Hamburg Der Deutsche Architekt siehe Bau-Rundschau, Gruppe 201 Garten-Rundschau siehe Bau-Rundschau, Gruppe 201																
Hannover Deutsche Bauhütte siehe Gruppe 61																
Bad Harzburg Der Kunsthandel vereinigt mit Der Bildereinrahmer u. Vergolder (Organ der Fachuntergruppe Leisten, Rahmen, Bilder, Spiegelindustrie in der Fachgruppe Holzverarbeitung)	2 000	10	46	4	ℙ	104,—	20	92	I	A	260	196	1040	60	5	10. 25
Karlsruhe/Bad. Badische Werkkunst Das Bild (Monatsschrift für das deutsche Kunstschaffen in Vergangenheit und Gegenwart)	4 742		42	4		200,—			I	D	250	174		54		6. 5. 20
Leipzig Der Privatarchitekt (Zeitschrift für Baukunst, Baugewerbe und Kunsthandwerk)	950		80	2		108,—			I	D	230	167		60	5	1. 15.
München Der Baumeister (Monatshefte für Baukultur u. Baupragis) Siehe Anzeige S. 163 Die christliche Kunst (Monatsschrift für alle Gebiete der christlichen Kunst und Kunstwissenschaft) Deutsche Malerzeitung Die Mappe (Illustr. Monatshefte f. farbige Raumgestaltung) * 1. So. im Monat Siehe Anzeige S. 163 Die Kunst (Monatshefte für Malerei, Plastik u. Wohnkultur) mit Nebenausg. Kunst für Alle und Das schöne Heim Pantheon (Monatsschrift für Freunde u. Sammler der Kunst) Technische Mitteilungen für Malerei (Zeitschrift der Deutschen Gesellschaft für rationelle Malverfahren). Das Zeit	8 266	22	46	4	ℙ	220,—	55	93	I	A	250	187	1000	54	19	1.
	3 800	23	46	4	ℙ	230,—			I		250	186	1000	70	14	M. 5. 20 15. m 1 ×
	9 500	16	46	4	ℙ	156,16	40	93	I	A	244	187	976	60		M. 5. 20
	1 800					540,—			I	D	250	170		70	14	M. 5. 20
	1 800	8	22	6	ℙ	108,—	24	72	I	A	225	146	1350	54	8	10. 25.
Stuttgart Die Bauzeitung vereinigt mit Süddeutsche Bauzeitung, Süddeutsche Baugewerkszeitung, Deutscher Bauten-Nachweis (Mitteilungsblatt der Südd. Bezirksvereine, der Gesellschaft für deutsches Bauwesen) Innen-Decorations (Das behagliche Heim) Moderne Bauformen (Monatshefte für Architektur und Raumkunst)	4 711	10	22	8	ℙ	224,—	30	62	I, II	A	280	196	2240	48	8	5. 15. 25. 1.
	5 903		46	4		478,40			I	D	260	186		48	12	1.
	10 000					240,—			I	D	256	196		60	26	1.
Ulm a. d. Donau Kunst- und Antiquitäten-Rundschau (Monatsschrift f. Kunst-Freunde, -Sammler u. -Händler. Mitteilungsblatt d. Münchener Altertumsverein usw.)	1 300		41	4		140,80			I	D	235	167		60	5	15.

165.

Reichstheaterkammer

(Bühne, Tanz, Artistik, Schaustellung)

Berlin Die Bühne (Zeitschrift f. d. Gestaltung des Deutschen Theaters) * Juni, Juli, Aug. 1 × m.	24 320	18	22	6	ℙ	234,36	75	73	I	A	217	147	1302	48	6	1. 15.
Die Deutsche Artistik (Amtl. Mitteilungsblatt der Reichsfach-schaft Artistik in der Reichstheaterkammer)	4 091	6	22	7	ℙ	107,52	25	81	I	A	256	162	1792	36	3	5a
Deutsche Tanz-Zeitschrift (Amtl. Organ der Fachschaft Tanz)	2 233	10	22	6		120,—	40	68	I	A	200	139	1200	48	10	5.
Das Deutsche Volksspiel (Monatsschrift für Spiel, Brauchtum u. Volkstanz, Feier- u. Freizeitgestaltung) * 15. Juni, 15. Aug., Okt. bis Mai monatl. am 1.	3 000		55	2		90,—			I		190	111		48	10	i 10 × *
Gymnastik und Tanz (Amtl. Organ des Reichsverbandes Deutscher Turn-, Sport- u. Gymnastiklehrer e. V.)	5 841					235,—			I	D	253	176		54	10	10.
Neues Theater-Tageblatt M IX 36 = * Di, Do, Sa, So	750	8	22	9	ℙ	201,60	25	69	I	A	280	209	2520	48	1	*
Rhythmus (Monatsschrift für deutsche Kultur. Organ des Bode-bundes für Gymnastik u. gestaltende Erziehung)	1 850					48,—			I	D	190	113		36	17	10.
Der Tanz (Monatsschrift für Tanzkultur)	2 000	10	22	6	ℙ	120,—			I	A	200	139	1200	54	10	15.
Das Theater (Illustrierte Monatsschrift für Bühne u. Podium)	3 520					300,—			I	D	265	185		60	10	15.
Volkstheater (Blätter u. Nachrichten f. d. deutschen Volkstheater)	5 000		22	6		67,80			I		226	148		60	10	1.
Düsseldorf Die Unterhaltungsmusik siehe Gruppe 163																
Hannover Rhythmus u. Leben (Nachrichtenblatt d. Hannoverschen Muster-turmschule)	1 500					60,—				D	200	121		25	6	1.
München Die Deutsche Bühne (Monatszeitschrift f. Kunst u. Theater. Organ der NS-Kulturgemeinde) * außer Juli u. Aug.	8 083					160,—			I	D	188	126			16	1.*
Osterwied/Sarz Die Jugendbühne (Zeitschrift für jugendliches und kindliches Szenenspiel)		5	22	5	ℙ	47,50			I	A	190	116	950	48		i 6 ×

Erscheinungsort und Name der Zeitschrift	Durchschnitts- auflage des II. Viertel- jahres 1936	Anzeigenteil				Textteil		Nachlaß		Sahspiegel			Matrosen- (Linienschiff) Anzeigenschub Lage vorher	Erstheint	
		mm-Preis Rp.	Spaltenbr. mm	Spaltenzahl	Grundschrift	Seiten- preis RM	mm-Preis Rp.	Spaltenbr. mm	Matrosen- Anzeigenteil	Mengenstaffel	Höhe mm	Breite mm			mm-Staffel
Stuttgart Bühnentechnische Rundschau (Zeitschrift der Berufsgruppe Techn. Bühnenvorstände u. der Fachschaft Bühne in der Reichstheaterkammer)						80,—			I		220	150		60	vi 1 ×

166. Reichsschrifttumskammer

(Schriftsteller, Buchhändler, Bibliothekare, Werbeberater, Werbeleiter, Adressbuch- und Anzeigenbuch-Gewerbetreibende)

Bayreuth Bücherkunde der Reichsstelle zur Förderung des Deutschen Schrifttums Siehe Anzeige S. 10	7 687					300,—			I	D	244	167		48	25	1.
Berlin Adresse und Anzeige (Zeitschrift vom Reichsverband des Adress- und Anzeigenbuchverlags-Gewerbes) * unregelmäßig Siehe Anzeige S. 32	3 750					120,—			I	D	236	168		48		*
Der Autor	1 200					120,—			I		240	190		28		G. d. M.
Deutsche Presse (Zeitschrift des Reichsverbandes der Deutschen Presse)	15 675	15	22	7	R	278,25			I	A	265	170	1855	54	3	En
Der Deutsche Schriftsteller (Zeitschrift f. d. Schriftsteller in der Reichsschrifttumskammer)	3 500					160,—			I, II		226	158		48	7	15.
Die Deutsche Werbung (Offizielles Organ der Reichsfachschaft Deutscher Werbefachleute G. B. (M. S. D. W.))	5 000					360,—			I, II		240	167		52	15	10. 25.
Seidels Kellame (Fachblatt für wirtschaftliche Werbung)	3 000		85	2		200,—			I, II	D	250	175		48	10	20.
Die Zeitschrift der Leihbücherei (Fachblatt des deutschen Leihbücherei-Verufes)	3 575		46	4		80,—			I	D	250	186		48	5	10. 25.
Leipzig Beilage Angebotene und Gesuchte Bücher zum Börsenblatt für den Deutschen Buchhandel * Nur Anz. von anerkannt. Buchh. über antiquar. Bücher		4,16	46	4	⊗	44,93			I		270	197	1080	40	1	werft.
Beilage Bestellzettel zum Börsenblatt für den Deutschen Buchhandel * Anz. nur in Verbindg. mit Anz. über Gegenstände d. Buchhandels		3,9*	22	9	⊗				I						1	werft.
Blätter für Bücherfreunde (Publikumsverbezeitschrift d. Buchhandels)	21 500		68	2		160,—			I	D	197	139		60		i 6 ×
Börsenblatt für den Deutschen Buchhandel (Organ des Börsenvereins der Deutschen Buchhändler zu Leipzig)		7,78	46	4	⊗	84,—			I, II		270	197	1080	40	1	werft.
Buch und Volk (Buchberatungszeitschrift des Börsenvereins der Deutschen Buchhändler zu Leipzig)	28 648		77	2		172,—			I	D	234	158		40		i 6 ×
Buch- und Werbekunst	3 968					240,—			I	D	235	164		54	12	G. d. M.
Gesuchte Bücher (Organ des Wirtschaftsverbandes Deutscher u. Ausländischer Antiquariats- u. Exportbuchhändler e. V.) * nur Buchanzeigen M IX 36 =	1 600	4*	46	4	⊗	43,68*					273	195	1092	36	2	Di Do En
Illustrierte Deutsche Bücher-Zeitung			53	4		720,—					314	220		60		i 3-4 ×
Jahrbuch der Bücherpreise	400					40,—			I		165	100				i 1 ×
Jahrbuch der Deutschen Bibliotheken	1 000					40,—			I		145	90				i 1 ×
Literarisches Zentralblatt für Deutschland	910		87	2		120,—			I	D	256	176		40	8	15. 30.
Zeitschrift für Bücherfreunde (Organ der Gesellschaft der Bibliothekaren)	1 500					60,—			I		217	145		60		i 4 ×
Zentralblatt für Bibliothekswesen	900					50,—			I		185	113				M. d. M.
Reutlingen Die Anzeige (Zeitschrift für das gesamte Anzeigenwesen)	4 000					300,—			I	D	240	167		54	20	1.
Weimar Reichs-Nachrichtenblatt der Buchverleihe (Fachblatt der deutschen Leihbüchereien)	3 700	7,75	46	6	⊗	195,30	15,5	93	I, II	A	420	283	2520	48	9	M. d. M.

167. Reichspressekammer

(Zeitungs-, Zeitschriftenverleger, Korrespondenz- und Nachrichtenbüros, Lesezirkelbesitzer, Zeitungs- und Zeitschriften-Großisten und Einzelhändler, Bahnhofsbuchhändler, Presse-Photographen und -Stenographen, Verlagsangestellte)

Berlin Der Vertrieb (Mitgl. Organ der Fachgruppe Vertrieb in der Reichspressekammer)	2 861					120,—			I		270	197		48	5	Di
Zeitschriften-Verleger (Verbandsorgan d. Reichsverbandes d. deutschen Zeitschriften-Verleger, Fachverband d. Reichspressekammer)	1 800					200,—			I, II	D	226	158		48	5	Mi
Zeitungs-Verlag (Organ des Reichsverbandes der deutschen Zeitungsverleger, d. Fachschaft d. Verlagsangestellten i. d. Reichspressekammer)	8 000	14	22	9	R	352,80			I, II	B	280	212	2520	48	3	En
Zeitungswissenschaft mit Archiv für Presserecht						60,—			I	D	200	130		48		iii 1 ×
Leipzig Archiv für Buchgewerbe und Gebrauchsgraphik (Organ des Deutschen Buchgewerbevereins)	1 469					200,—			I	D	267	195		48		M. d. M.

Erscheinungsort und Name der Zeitschrift	Durch- schnitts- auflage des II. Diertel- jahres 1936	Anzeigenteil				Seiten- preis RM	Textteil		Nachsch. Mengenstaffel	Satzbiegel			Ausgaben (München)	Ausgaben Lage vorher	Erscheint	
		mm-Preis Rp	Spaltenbr. mm	Spaltenzahl	Grundfläche		mm-Preis Rp	Spaltenbr. mm		Maßstab	Höhe mm	Breite mm				mm-Dinhalt
168. Reichsrundfunkammer																
Berlin Archiv für Funkrecht (Amtsblatt der Reichsrundfunkammer). GD — WB Mitteilungen des Deutschen Amateur-Sende- und Empfangs-Dienstes e. V. (Monatsschrift für Kurzwellentechnik) Funk (Die Zeitschrift des Funkwesens) Funktechnische Monatshefte Funktechnischer Vorwärts (Technische Ausgabe von R.G.-Funk und Volksfunk.) R. S. Funk siehe Gruppe 8 Radiologische Rundschau Volksfunk siehe Gruppe 8	2 000 5 066 8 550 3 167 8 938	8	22	5	80,—				I		200	120	1000	25		N. d. W.
Düsseldorf Postbriefe der Drahtlosen Der Schulfunk (Organ der Reichsrundfunkgesellschaft)	6 500 10 000		86	2	200,— 240,—				I	D	261 198	176 140		40 48	14	1. 14 tgl
Stuttgart Radio, Bildfunk, Fernsehen für Alle (Zeitschrift f. Funktechniker, Radio-Händler u. Amateure)	2 516				154,—				I	D	220	140		54	16	1.

169. Reichsfilmammer																
Berlin Der Deutsche Film (Zeitschrift für Filmkunst u. Filmwirtschaft mit den amtl. Mitteilungen der Reichsfilmammer) Film und Bild in Wissenschaft, Erziehung und Volksbildung (Zeitschrift der Reichsstelle für den Unterrichtsfilm) Der Film (Illustrierte Wochenschrift) Film-Kurier (Offizielles Organ des Reichsverbandes Deutscher Filmtheater). * Erscheinungstag 10° Die Kinotechnik (Halbmonatsschrift f. d. gesamte Wissenschaft u. Technik d. theoretischen u. praktischen Kinematographie) LichtBildBühne (Illustr. Tagesztg. d. Films) * Erscheinungstag 9° Der Neue Film	12 333 4 740 8 150 1 125 63 038		41	4	360,— 400,— 600,— 984,— 125,— 761,40				I I I	D D D	240 260 415	160 172 280		60 48 52	9 6 1	1. 10. Sa
Düsseldorf Rheinisch-Westfälische Filmzeitung (Das Fachblatt der west- deutschen Filmindustrie)	1 516	20	22	12	984,—	120	68	I, II	C		410	279	4920	24	*	werkt.
Halle a. d. Saale Filmtechnik und Der Lichtspielvorführer (Zeitschrift für Nor- mal- und Schmalfilmwesen)	1 325	15	22	12	761,40	90	68	I, II	C		423	282	5076	48	*	5. 20. tgl
München Deutsche Filmzeitung (Wochenzeitschrift für das gesamte Licht- spielwesen)	4 000	25	22	12	1245,—	150	68	I, II	A		415	280	4980	30	8	3r
		14	46	6	348,60	33	69	I			415	280	2490	30		tu 1 x
			43	4	170,—			I, II	D		250	172		54	4	i 18 x
					120,—			I			290	210		24	3	Sa

C. Reichsnährstand

170. Hauptabteilung I: Der Mensch
(Der Mann, die Frau, die Landjugend, Bauernschulung, Bauernföhlung)

Kachen Wochenblatt der Landesbauernschaft Rheinland, Bezirksausgabe Kachen * nur in Ges.-Ausg. Sa.-Pr. siehe Köln, Ges.-Ausg. Siehe Anzeige S. 132	8 908	6	22	9	151,20	*	102	I	A		280	209	2520	40	4	Sa
Altenstein/Dihr. Harichs Landwirtschaftlicher Anzeiger für Ostdeutschland	10 840	8	22	12	403,20	60	90	I	B		420	279	5040	36	3	So
Berlin Amtliche Mitteilungen in Entschuldungssachen * nach Bedarf	3 950		84	2	200,—			I	D		250	172		24		*
Die Deutsche Landfrau (Halbmonatsschrift der Frau im Reichs- nährstand) Siehe Anzeige S. 30	25 417	10	22	8	208,—	50	88	I, II	A		260	186	2080	50		14 tgl
Deutsche Landwirtschaftliche Presse vereinigt mit Illustrierte Landwirtschaftliche Zeitung	9 054	20	46	6	492,—	75	93	I	A		410	280	2460	54	3	Sa
Deutsche Land-Zeitung mit Nebenausg. Deutsche Landwirtschafts-Zeitung, der Dekonom	6 500	10	22	8	216,—	60	93	I	A		270	186	2160	60	1	Sa
Der Diplomalndwirt (Mitteilungen des Reichsbundes Deutscher Diplomalndwirte e. V.)	7 000		46	4	210,—			I	D		250	186		48	10	1.
Landbau und Technik (Illustrierte landwirtschaftliche Zeit- schrift) Siehe Anzeige S. 164	823 817	215	22	11	8395,75			I	B		355	255	3905	7		N. d. W.
Land und Frau (Wochenschrift für Geflügelhaltung, Gartenbau u. Hauswirtschaft)	10 202	20	46	4	216,—	70	90	I	A		270	186	1080	54	4	Sa
Die Landware (Tagesztg. f. d. Landwaren-Bewegung, Ver- arbeitung u. Verwertung. Fachblatt des Reichsnährstandes für Marktberichterstattung) DL IX 36 = * tgl. außer Mo.	16 596	16	22	12	768,—	75	65	I	B		400	280	4800	25	1	*

Erscheinungsort und Name der Zeitschrift	Durchschnitts- auflage des II. Viertel- jahres 1936	Anzeigentext				Textteil		Nachlag		Sachspiegel			Autotypier (Grünensack)	Ausgabetag Tage vorher	Erscheint	
		mm-Preis Rfl.	Spaltenbr. mm	Spaltengahl	Grundchrift	Seiten- preis Rfl.	mm-Preis Rfl.	Spaltenbr. mm	Malstaffel	Mengenstaffel	Höhe mm	Breite mm				mm-Druck
Berlin																
Mitteilungen für die Landwirtschaft Siehe Anzeige S. 30	33 638	17	22	8	R	374,—			I, II	A	275	186	2200	48	5	Ca
Nationalsozialistische Landpost (Parteiantliches Organ des Reichsamtes für Agrarpolitik bei der Reichsleitung d. NSDAP) Siehe Anzeige S. 30	115 231	25	22	12	R	1245,—	150	65	I, II	B	415	280	4980	30	4	Dr
Neues Bauertum (Fachwissenschaftliche Zeitschrift für das ländliche Siedlungsweesen)	1 433					80,—			I		210	130		34		m 1 ×
Praktischer Wegweiser (Illustrierte Wochenschrift für Landwirtschaft u. Gartenbau) Siehe Anzeige S. 15	102 230	27	22	8	R	583,20	200	64	I	B	270	194	2160		5	Do
Recht des Reichsnährstandes Siehe Anzeige S. 30	4 212					125,—				D	260	186		24	5	10. 25.
Reichsbahn Kleinlandwirt (Amtl. Organ der Reichsgruppe Reichsbahn Kleinlandwirtschaft e. V. Fachberater für Gartenbau, bäuerliche Arbeiten u. Kleintierzucht der Reichseisenbahner)	163 666	35	22	8	P	700,—			I	A	250	186	2000	40	6	1. 14 tgl*
Der Wirtschaftsberater auf dem Bauernhofe * j. 2. Sa. d. M.	3 157	11	46	4	P	118,80	30	93	I	A	270	186	1080	48		
Wochenblatt der Landesbauernschaft Kurmark	60 267	21	22	8	R	436,80	120	93	I	A	260	186	2080	24	5	So
Braunschweig																
Wochenblatt der Landesbauernschaft Braunschweig	5 615	10	22	8	R	208,—	60	94	I	A	260	190	2080	48	3	Ca
Breslau																
Wochenblatt der Landesbauernschaft Schlesien, Hauptausgabe mit dem 14tgl. ersch. Bezirksanzeiger für den Regierungsbezirk Breslau (Ausf. 37 450) Biegnitz (Ausf. 26 560), oder Oppeln (Ausf. 19 067) je mm 15 Rpf, im Textteil je mm 80 Rpf u. mit der 14tgl. ersch. Einlage Schlesische ländliche Genossenschaftszeitung (ersch. als Ausg. A). Bei Ausg. nur in Einlage Schlesische ländliche Genossenschaftszeitung (nur Bekanntmachungen und Bilanzen, Ausf. 6800) mm 3 Rpf, im Textteil mm 12 Rpf (ohne Nachl.) Siehe Anzeige S. 48	83 083	22	22	8	C	492,80	120	88	I	B	280	186	2240	30	5	Ca
Coburg																
Landwirtschaftliche Rundschau (Beilage zum Coburger Tageblatt)	7 994	10	46	4	P	120,—	35	100	I	B	300	205	1200	20	1	Do
Danzig																
Danziger Landstand (Amtliches Organ der Danziger Bauernkammer). * Ble. 12 Gpf., 1/2 S. 450,— Gld. (4500 Zln.), im Textteil Ble. 50 Gpf	25 200	*	30	10	P	*	*	75			450	308	*		2	Do
Dillingen a. d. Donau																
Der schwäbische Bauersmann (Nachrichtenblatt der Staatlichen Landwirtschaftsstelle Lauingen/Donau)		15	46	4	P	168,—	50	90	I	A	280	186	1120	30		14 tgl
Dresden																
Wochenblatt der Landesbauernschaft Sachsen (Freistaat)	44 946	16	22	8	R	345,60	100	93	I	A	270	191	2160	34	4	So
Stens/Ostfriesl.																
Landwirtschaftliches Wochenblatt für Ostfriesland	3 066	6	46	7	P	197,40	18	80	I	A	470	326	3290	30	2	Dr
Eisen a. d. Ruhr																
Feld und Wald (Landwirtschaftlicher Anzeiger für ganz Deutschland) Siehe Anzeige S. 73	32 323	17	22	8	C	367,20	70	63	I	A	270	197	2160	40	3	Dr
Frankfurt a. Main																
Wochenblatt der Landesbauernschaft Hessen-Nassau Siehe Anzeige S. 78	49 169	15	22	8	R	324,—	65	88	I	B	270	186	2160	30	3	Ca
Freiburg/Brsg.																
Der oberbadische Bauer. Beilage zur Tagespost * nur Streifenanz.	8 728	10*	46	6	P		25	90	I, II	A	425	279	2550	34		14 tgl
Wochenblatt der Landesbauernschaft Baden, Bezirksausgabe I Freiburg i. Br. * nur in Gef.-Ausg. Sa.-Br. siehe Karlsruhe, Gef.-Ausg. Siehe Anzeige S. 121	26 290	10	22	8	R	220,—	*	93	I	A	275	197	2200	34	3	Dr
Freital																
Agrar-Markt (Beilage von Stollés Blätter für Landwirtschaft, Gartenbau, Tierzucht)	213	10	46	4	P	112,80	20	72	I, II	A	282	186	1128	25	4	So
Stollés Blätter für Landwirtschaft, Gartenbau, Tierzucht	21 243	16	46	4	P	180,48	30	72	I, II	A	282	186	1128	25	4	So
Goßlar																
Obal (Monatschrift für Blut und Boden)	3 866		59	2		250,—			I	D	190	122			15	1.
Gotha																
Das Maidenblatt (Organ des Reifensteiner Verbandes für Landfrauen u. des Maidenbundes)	2 935	11	46	4	P	103,40			I	A	235	186	940	54	4	5. 20.
Unterricht und Praxis (Monatschrift der wirtschaftlichen Lehrerinnen auf dem Lande)	820		64	2		64,—			I	A	180	128		60	3	15.
Güstrow																
Wochenblatt d. Landesbauernschaft Mecklenburg Siehe Anzeige S. 94	11 399	20	22	8	C	440,—	150	98	I	A	275	200	2200	36	3	Dr
Halle a. d. Saale																
Die Welt der Landfrau. Beilage zum Wochenblatt der Landesbauernschaft Sachsen-Anhalt	45 550	15	22	9	R	405,—	150	100	I	A	300	210	2700	7	2	Do
Wochenblatt der Landesbauernschaft Sachsen-Anhalt Siehe Anzeige S. 98	45 550	20	22	9	R	540,—	150	100	I, II	A	300	210	2700	7	2	Do
Hamburg																
Zeitschrift des Reichsnährstandes (Wochenblatt der Kreisbauernschaft Hamburg)	5 050	14	46	4	P	154,—	36	94	I, II	A	275	197	1100	48	2	Dr
Hamm/Weiff.																
Die Ackerholle Siehe Anzeige S. 105	3 738	7	22	8	C	156,80	35	60	I	A	280	186	2240	30	5	Ca
Der praktische Landwirt (Illustrierte Fachbeilage des Hausfreund für Stadt und Land), Gesamtausgabe Bezirksausg.: Ausg. Hamm, Neurode, Speyer	139 027	20	22	12	C	984,—	100	68	I	B	410	280	4920	30		14 tgl
Der praktische Landwirt (Illustrierte Fachbeilage des Hausfreund für Stadt und Land, Westdeutsche Ausgabe) Sa.-Br. siehe Gef.-Ausg. Siehe Anzeige S. 105	41 100	7	22	12	C	344,40	32	68	I	B	410	280	4920	30		14 tgl

Erscheinungsort und Name der Zeitschrift	Durchschnitts- ausgabe des II. Diertel- jahres 1936	Anzeigenteil				Textteil		Nachlaß		Satzbiegel			Anstößlich (Witwenmaß)	Ausgleichs- Lage vorher	Erfährt	
		mm-Preis Rpfl	Spaltenbr. mm	Spaltenzahl	Grundgröße	Seiten- preis RM	mm-Preis Rpfl	Spaltenbr. mm	Maßstapel	Mengenmaß	Höhe mm	Breite mm				mm-Durchst.
Samm/Weiff. Der Westfälische Landwirt. Beilage des Westfälischen Anzeigers (Zeitschrift f. Land- u. Hauswirtschaft, Viehzucht, Obst- u. Gartenbau, Bienen- u. Geflügelzucht).	über 11 000	7	22	9	6	207,90	35	72	I, II	B	330	220	2970	32		14 tagl
Hannover Land und Garten (Praktischer Ratgeber für Haus, Hof, Garten u. Feld) Siehe Anzeige S. 106 Wochenblatt der Landesbauernschaft Hannover	91 898 39 615	25 25	22	8	8	576,— 560,—	110 125	61 90	I I	A A	288 280	197 186	2304 2240	30 20	5 2	6a 6r
Heiligenbeil/Dtbr. Ostpreußens Landbote (Beilage der Heiligenbeiler Zeitung) . . Siehe Anzeige S. 112	3 204	10	46	4	8	112,—	30	90	I, II	E	280	186	1120	20	2	6r
Kaiserslautern Wochenblatt der Landesbauernschaft Saarpfalz (Mittl. Organ der Landesbauernschaft Saarpfalz zugleich für die ein- gegliederten Organisationen und die Wirtschaftsverbände) . Siehe Anzeige S. 119	18 000	12	22	8	8	259,20	70	95	I	B	270	195	2160	54	4	6a
Karlsruhe/Bad. Wochenblatt der Landesbauernschaft Baden, Gesamtausgabe . . Bezirksausgaben: I Freiburg i. Brg., II Karlsruhe, III Mannheim Siehe Anzeige S. 121 Wochenblatt der Landesbauernschaft Baden, Bezirksausgabe II Karlsruhe * nur in Gef.-Ausg. Sa.-Pr. siehe Gef.-Ausg. Siehe Anzeige S. 121	65 400 17 665	20 10	22	8	8	440,— 220,—	120 *	93 93	I I	A A	275 275	197 197	2200 2200	34 34	3 3	6r 6r
Kassel Der praktische Landwirt (Beilage des Kasseler Sonntagsblattes) . * 1. So. j. W. Wochenblatt der Landesbauernschaft Kurhessen	176 074 über 35 500	43 12	22	10	8	1268,50 268,80	170 64	76 96	I I	A A	295 280	235 195	2950 2240	36 40	5 2	III 1 x * 6b
Köln Wochenblatt der Landesbauernschaft Rheinland, Gesamtaus- gabe Bezirksausg.: Ausg. Niederrhein links-rechts, Ausg. Aachen, Ausg. Köln-Koblenz, Ausg. Trier, Ausg. Kreuznach Siehe Anzeige S. 132 Wochenblatt der Landesbauernschaft Rheinland, Bezirksausgabe Köln-Koblenz * nur in Gef.-Ausg. Sa.-Pr. siehe Gef.-Ausg. Siehe Anzeige S. 132 Wochenblatt der Landesbauernschaft Rheinland, Bezirksausgabe Niederrhein links-rechts * nur in Gef.-Ausg. Sa.-Pr. siehe Gef.-Ausg. Siehe Anzeige S. 132	51 858 14 000 13 192	20 6 6	22	9	8	504,— 151,20 151,20	120 * *	102 102 102	I I I	A A A	280 280 280	209 209 209	2520 2520 2520	40 40 40	4 4 4	6a 6a 6a
Königsberg/Pr. Osteuropäische Landwirtschafts-Zeitung Ostpreußisches Genossenschaftsblatt (Mitteilungen des Verband- des landwirtschaftlicher Genossenschaften-Maisseisen e. V.) . . Wochenblatt d. Landesbauernschaft Ostpreußen (vorm. Georgine) Siehe Anzeige S. 132	6 500 51 587	15 12	46	4	8	280,— 168,— 268,80	40 90	93 95	I I	A A	280 280	186 190	1120 2240	30 28	3 1	III 1 x 5. 20. 6r
Kreienzen Landwirtschaftliche Wochenschau. Beilage zu Söllinger Nach- richten, Uslar, Kreis-Zeitung, Herzberg a. Harz, Gander- heimer Kreisblatt, Northheimer Neueste Nachrichten Siehe Anzeige S. 135	über 9 000	15	46	4	8	157,20	40	90	I	A	262	186	1048	20	6	6a
Kreuznach Wochenblatt der Landesbauernschaft Rheinland, Bezirksausgabe Kreuznach * nur in Gef.-Ausg. Sa.-Pr. siehe Köln, Gef.-Ausg. Siehe Anzeige S. 132	7 796	6	22	9	8	151,20	*	102	I	A	280	209	2520	40	4	6a
Leipzig Deutscher Bauer	1 686	7,5	22	8	8	163,20	38	93	I	A	272	186	2176	54	3	6r
Liegnitz Der Praktikus für Landwirte, Obstzüchter, Schrebergärtner, Kleintierzüchter und Siedler. Beilage des Liegnitzer Tage- blattes	über 31 000	8,5	22	8	6	183,60	80	90	I	B	270	187	2160	30	2	6b
Magdeburg Mitteldeutsche Landwirtschaft. Beilage der Magdeburger Tages- zeitung	8 242	11	22	12	8	541,20	100	92	I, II	B	410	280	4920	28	1	6a
Mannheim Wochenblatt der Landesbauernschaft Baden, Bezirksausgabe Mannheim * nur in Gef.-Ausg. Sa.-Pr. siehe Karlsruhe, Gef.-Ausg. Siehe Anzeige S. 121	21 445	10	22	8	8	220,—	*	93	I	A	275	197	2200	34	3	6r
Meißen Meißener Landwirtschaftliche Zeitung (Fachbeilage zum Meiß- ner Tageblatt u. Anzeiger für Großhain, Weinbössa u. Coswig) Siehe Anzeige S. 156		12	46	4	8	129,60			I, II	A	270	190	1080	25		6a
München Ratgeber für Siedlung, Haus- und Landwirtschaft mit Forst, Jagd, Fischerei Wochenblatt der Landesbauernschaft Bayern Zeitschrift für Dampf und Motordrusch (Fachblatt für alle deutschen Lohn- u. Genossenschafts-Dresch- u. Pflüg-Betriebe) * alle 20 Tage, ungerader Monat am 15., gerader Monat 5. u. 25.	19 594 156 000 2 700	18 35 12	46 22 46	4 8 4	6	201,60 732,60 129,60	80 280 24	92 93 95	I I I	A B A	280 262 270	186 196 195	1120 2096 1080	25 28 60		14 tagl 6b *
Münster/Weiff. Wochenblatt der Landesbauernschaft Westfalen Siehe Anzeige S. 163	40 438	16	22	8	6	326,40	100	95	I	A	255	195	2040		4	6a

Erscheinungsort und Name der Zeitschrift	Durchschnittsaufgabe des II. Vierteljahres 1936	Anzeigenteil				Seitenpreis RM	Textteil		Nachschlag		Sahspiegel			Anzahl Seiten (Zusatz)	Anzahl Tage vorher	Ersteinst
		mm-Preis Rpfl	Spaltennr. mm	Spaltenzahl	Grundschrift		mm-Preis Rpfl	Spaltennr. mm	Maßstab	Mengenstaffel	Höhe mm	Breite mm	mm-Durchfall			
Neudamm J. Neumanns Allgemeiner Landwirtschaftlicher Anzeiger für ganz Deutschland (Neudammer Anzeiger)	12 385	12	22	12	3	604,80	60	65	I, II	A	420	283	5040	30	3	So
Neurode Der praktische Landwirt (Illustrierte Fachbeilage des Hausfreund für Stadt und Land, Süddeutsche Ausgabe) Sa.-Pr. siehe Hamm/Westf., Gef.-Ausg. Siehe Anzeige S. 105	55 171	8	22	12	6	393,60	40	68	I	B	410	280	4920	30		14tgf
Oldenburg/Olbg. Wochenblatt der Landesbauernschaft Oldenburg Siehe Anzeige S. 179	10 743	16	46	4	3	166,40	60	90	I	A	260	186	1040	30	3	Sa
Reudenburg Wochenblatt der Landesbauernschaft Schleswig-Holstein (Amtl. Organ der Landesbauernschaft Schleswig-Holstein)	28 492	25	46	4	3	290,—	80	93	I, II	A	290	186	1160	28	2	Fr
Siegen Landwirtschaftliche Mitteilungen für das Siegerland und seine Nachbargebiete	18 601	9	22	9	3	251,10	60	77		A	310	232	2790	30		14tgf
Sveher Der praktische Landwirt (Illustrierte Fachbeilage des Hausfreund für Stadt und Land, Süddeutsche Ausgabe) Sa.-Pr. siehe Hamm/Westf., Gef.-Ausg. Siehe Anzeige S. 105	42 756	7	22	12	6	344,40	32	68	I	B	410	280	4920	30		14 tgf
Stade Niederdeutsche Landwirtschaft (Vereinsblatt für das Stader Zuchtgebiet und angrenzende Bezirke)	3 850	9	46	4	3	86,40	25	93	I, II	A	240	186	960	48		1.
Stettin Wochenblatt der Landesbauernschaft Pommern mit Bezirksanzeiger A West- und Mittelpommern (Ausfl. 18 500), B Ostpommern (Ausfl. 13 500) je Bezirksanzeiger mm 13 Rpfl.	32 000	18	22	8	3	380,16	90	90	I	A	264	192	2112	40	4	Sa
Strehlen/Schlef. Schlesischer Landwirt (Beilage zum Strehleener Tageblatt)	5 305	7	46	4	3	78,40	45	90	I	A	280	186	1120	34		mt 2x
Stuttgart Deutsches Bauernschaffen (Beilage zur Schwäbischen Tageszeitung) Siehe Anzeige S. 205	15 160	7	22	12	6	352,80	40	65	I	A	420	279	5040	30	1	Mi
Wochenblatt der Landesbauernschaft Württemberg, Gesamtausgabe Bezirksausg.: Ausg. I, Ausg. II, Ausg. III, Ausg. IV, Ausg. V Siehe Anzeige S. 207	89 712	25	22	8	6	560,—	150	95	I	B	280	195	2240	34	4	Sa
Wochenblatt der Landesbauernschaft Württemberg, Bezirksausgabe I Balingen, Bietigheim, Brackenheim, Crailsheim, Ellwangen, Gaildorf, Gerabronn, Hall, Heilbronn, Münsingen, Ludwigsburg, Marbach, Maulbronn, Mergentheim, Neckarfulm, Wehringen, Wehringen-Eng * nur in Gef.-Ausg. Sa.-Pr. siehe Gef.-Ausg. Siehe Anzeige S. 207	24 822	8	22	8	6	179,20	*	95	I	B	280	195	2240	34	4	Sa
Wochenblatt der Landesbauernschaft Württemberg, Bezirksausgabe II Heilbronn, Badnang, Blaubeuren, Ehingen a. d. D., Geislingen a. St., Gmünd, Göppingen, Heidenheim, Kirchheim u. T., Laupheim, Münsingen, Neresheim, Ulm, Weilsheim * nur in Gef.-Ausg. Sa.-Pr. siehe Gef.-Ausg. Siehe Anzeige S. 207	20 403	8	22	8	6	179,20	*	95	I	B	280	195	2240	34	4	Sa
Wochenblatt der Landesbauernschaft Württemberg, Bezirksausgabe III Balingen, Gaildorf, Gaildorf, Feuerbach, Herrenberg, Leonberg, Neuenbürg, Nürtingen, Schorndorf, Stuttgart, Waiblingen, Zuffenhausen * nur in Gef.-Ausg. Sa.-Pr. siehe Gef.-Ausg. Siehe Anzeige S. 207	14 969	8	22	8	6	179,20	*	95	I	B	280	195	2240	34	4	Sa
Wochenblatt der Landesbauernschaft Württemberg, Bezirksausgabe IV Biberach, Friedrichshafen, Leutkirch, Ravensburg, Kiedlingen, Saulgau, Tettnang, Waldsee, Wangen * nur in Gef.-Ausg. Sa.-Pr. siehe Gef.-Ausg. Siehe Anzeige S. 207	13 588	8	22	8	6	179,20	*	95	I	B	280	195	2240	34	4	Sa
Wochenblatt der Landesbauernschaft Württemberg, Bezirksausgabe V Balingen, Ehingen, Freudenstadt, Gammertingen, Hechingen, Horb, Meßingen, Nagold, Oberndorf, Reutlingen, Rottenburg, Rottweil, Schramberg, Schweningen, Sigmaringen, Spaichingen, Sulz, Tübingen, Tübingen, Tuttlingen, Urach * nur in Gef.-Ausg. Sa.-Pr. siehe Gef.-Ausg. Siehe Anzeige S. 207	15 930	8	22	8	6	179,20	*	95	I	B	280	195	2240	34	4	Sa
Taucha/Bez. Leipzig Völkers Landwirtschaftliche Zeitung (Wochenschrift f. praktische neuzeitliche Landwirtschaft)	917	6	22	8	3	135,36	24	95	I	A	282	194	2256		5	Fr
Trier a. d. Mosel Wochenblatt der Landesbauernschaft Rheinland, Bezirksausgabe Trier * nur in Gef.-Ausg. Sa.-Pr. siehe Köln, Gef.-Ausg. Siehe Anzeige S. 132	7 962	6	22	9	3	151,20	*	102	I	A	280	209	2520	40	4	Sa
Weimar Wochenblatt der Landesbauernschaft Thüringen	39 597	12	22	8	3	264,—	60	95	I, II	B	275	195	2200	30	1	Fr
Woblan Woblaer Heimatrolle siehe Gruppe 2																
Zerbüt/Auh. Anhaltische Dorfzeitung. Beilage der Zerbüster Extrapost Siehe Anzeige S. 220		8	46	7	3	268,80	30	75	I, II	A	480	326	3360	25		

Erscheinungsort und Name der Zeitschrift	Durchschnitts- auflage des II. Viertel- jahres 1936	Anzeigenteil				Textteil		Nachlaß		Satzpiegel			Stations- preis (Kilogramm)	Angelegens- lage vorher	Ersteht	
		mm-Preis Hf	Spaltenbr. mm	Spaltenzahl	Grundschrift	Seiten- preis RM	mm-Preis Hf	Spaltenbr. mm	Maßstapel	Mengentafel	Höhe mm	Breite mm				mm-Durchst.
Hauptabteilung II: Der Hof																
171. Boden- und Ackerpflanze																
(Ackerbau, Düngung, Saat, Pflanzenschutz, Landeskultur, Grünland)																
Berlin Anzeiger für Schädlingskunde siehe Gruppe 192 Archiv für Mikrobiologie (Zeitschrift f. d. Erforschung d. pflanz- lichen Mikroorganismen)	400					80,—				I		200	130		54	i 4 ×
Bodenkunde und Pflanzenernährung (Organ der Reichsarbeits- gemeinschaft Landwirtschaftliche Chemie im Forschungsdienst) * i 4—5 Bände zu je 6 Heften	725					100,—				I	A	190	115		40	6 *
Deutsche Landeskultur-Zeitung (Organ d. Verbandes Deutscher Landeskultur-Genossenschaften e. V. u. d. Verbandes Deut- scher Kulturtechniker)	10 897		83	2		150,—				I	D	244	166		48	8 20.
Die Deutsche Zuckerindustrie siehe Gruppe 94 Futtermittel u. Gärfutterbereitung (Fachblatt d. Reichsnährstandes) Die Landwarte siehe Gruppe 170 Mitteilungen der Gesellschaft für Vorratsschutz	1 000					70,—				I	D	200	118		36	i 6 × ^d
* Jan., März, Mai usw.																
Breslau Der Kulturtechniker (Zeitschrift f. Landeskultur, Organ Deut- scher Kulturtechnischer Gesellschaft)	1 200					40,—				I		210	135		48	i 4 × ^d
* im 3. Mon. d. J.																
Dresden Die kranke Pflanze (Monatsblatt d. Sächsischen Pflanzenschutz- gesellschaft)	2 000	5	22	5	R	50,—				I	A	200	115	1000	70	11 M. S. M
Düffeldorf Der Kartoffelbau (Zeitschrift z. Förderung d. Kartoffelerzeugung) Kartoffel-Zeitung	766 450	4 4	22 22	9 9	ß ß	111,60 111,60				I I		310 310	225 225	2790 2790	48 48	1 m 1 × Mi
Freising Praktische Blätter für Pflanzenbau und Pflanzenschutz (Organ der Bayerischen Landesanstalt f. Pflanzenbau u. Pflanzen- schutz, München)	1 500		117	1		43,20				I	D	200	117		54	3 G. S. M
Hannover Zuckerrübenbau	600	15	46	3	B	99,—				I	A	220	139	660	50	5 10.
Kaiserlautern Der Deutsche Tabakbau (Zeitung zur Förderung d. deutschen Tabakbaues)	11 130	10	22	8	ß	216,—	70	90		I	B	270	195	2160	2	1. 15.
Leipzig Pflanzenbau (Monatschrift f. d. gesamten Acker- u. Pflanzen- bau u. d. pflanzenbauliche Versuchswesen)	500					50,—				I	D	180	115			14 30.
Mendamm Der Forschungsdienst		8	22	6	R	100,80				I, II	A	210	141	1260	36	7 1. 15.
Scheerw/Obbau Bebauet die Erde (Zeitschrift für Landreform u. Siedlung, Biologische Wirtschaftsweise u. Lebenskultur)	1 322	10	22	7	R	175,—	60	82		I	A	250	168	1750	48	10 1.

172. Tiere
(Allgemeine Tierzucht u. Tierhaltung, Fütterung, Veterinärwesen, Milchwirtschaft, Kleintiere)

Arnstadt/Thür. Der Pelztierzüchter und Fellhändler (Organ der Reichs- fachgruppe Kaninchenzüchter im Reichsverband Deutscher Kleintierzüchter e. V.) mit Nebenausg. Der Ratgeber	6 630	6	22	9	R	158,22	25	72		I	A	293	220	2637	35	4 Mi
Augsburg Süddeutscher Kaninchenzüchter (Mitteilungsblatt d. Reichs- verbandes Deutscher Kleintierzüchter e. V., Reichsfachgruppe Kaninchenzüchter)	1 937	5	46	5	ß	80,—	9	77		I	A	320	236	1600	48	2 Mi
Zeitung der Fachschaft Deutsche Schäferhunde	13 834		59	2		90,—				I	D	200	118		60	12 1. 15.
Berlin Allgemeine Viehhandels-Zeitung siehe Gruppe 144.																
Archiv für Bienenkunde (Zeitschrift f. Bienenwissen u. Bienen- wirtschaft) * 1. Febr., 1. April, 1. Juni usw.	1 000	12	46	3	R	75,60				I	A	210	139	630	70	14 i 6 × *
Archiv für Geflügelkunde (Monatschrift zur Förderung d. Zusammenarbeit von Wissenschaft u. Praxis auf d. Gebiete d. Geflügelzucht)	630					30,—				I		190	125		48	15 1.
Archiv für wissenschaftliche und praktische Tierheilkunde	400					80,—				I		200	130		54	i 6 ×
Berliner Tierärztliche Wochenschrift * nur 2 od. 4falt.	2 600	10	46	4*	ß	110,—				I	B	275	190	1100		3 3r
Dein Helfer im Obst- und Gartenbau bei Kleintier-, Geflügel- und Bienenzucht siehe Gruppe 173 Deutsche landwirtschaftliche Geflügel-Zeitung (Organ d. Reichs- verbandes Dtsch. Kleintierzüchter e. V.)	10 426	8	22	9	R	208,80	60	101		I	A	290	209	2610	48	2 20
Der Hund	2 500	8	22	7	ß	140,—				I	A	250	167	1750	48	10 7. 22.
Die Hundewelt (Organ d. Reichsverbandes f. d. deutsche Hunde- wesen)	4 300	10	46	4	B	100,—	30	90		II	A	250	194	1000	48	6 15. 30.

Erscheinungsort und Name der Zeitschrift	Durchschnitts- auflage des II. Viertel- jahres 1936	Anzeigenteil				Seiten- preis RM	Textteil		Nachsch. Mengenprozent	Satzspiegel			Auswertp. (Stimmzahl)	Auswertp. Lage beider	Erschein.
		mm-Preis RM	Spaltenbr. mm	Spaltenanz. mm	Grundspalte mm		mm-Preis RM	Spaltenbr. mm		Spaltenanz. mm	Höhe mm	Breite mm			
Berlin															
Der Kleintierhof (Fachblatt f. d. Kleintierhaltung d. Bauern, Siedlers u. Kleingärtner. Offizielle Monatschrift d. Reichsverbandes Dtsch. Kleintierzüchter)	95 120	30	22	8	RM 621,—	200	93	I	A	200	186	2080	48	11	1.
Mensch und Hund (Das Blatt d. Hundefreunde)	2 200	10	46	4	RM 100,—	40	90	I	A	250	190	1000	40	6	10. 25.
Milchwirtschaftliche Forschungen	500				RM 80,—			I		205	130		48		i 9x
Der Molkerei- und Käsefachmann (Milchwirtschaftliche Zeitung. Amtl. Organ der Molkereifachleute im Reichsnährstand) * beginnend 17. Febr.	7 564	7	22	8	RM 156,80	35	96	I	A	280	186	2240	48	4	14 tag*
Norddeutsche Schäferzeitung (Amtl. Organ d. Reichsfachschaftsgruppe Schäfer im Reichsnährstand u. d. Reichsverbandes Dtsch. Schafzüchter)	6 036	20	46	4	RM 216,—	80	90	I		270	188	1080	48	4	So
Siedlung und Landhaus siehe Gruppe 201															
Die Städtische Molkerei (Fachzeitung f. d. Abmelkgewerbe)	900	12	46	4	RM 129,60	24	95	I		270	195	1080		1	So
Tierzucht und Pflege (Amtl. Organ d. Fachschaft Tierpfleger d. Hof- u. Betriebsgefolgenschaft im Reichsnährstand)	7 564	7	22	8	RM 156,80	35	96	I	A	280	186	2240	48	5	10. 25.
Unsere Rasse	4 400	10	46	4	RM 100,—	40	90	I	A	250	190	1000	40	6	1.
Zeitschrift für Veterinärkunde (Organ f. d. aktiven u. ehemaligen Veterinäroffiziere d. deutschen Heeres)					RM 80,—			I	D	180	100		48	6	1.
Bonn															
Westdeutsche Allgemeine Geflügelzeitung (Westdeutschlands illustrierte Wochenchrift f. d. gesamte Geflügel- u. Kleintierzucht, sowie f. Kleingartenbau, Land- u. Hauswirtschaft)	3 208	5	22	13	RM 282,10	40	95	I, II	A	434	302	5642	30	2	Fr
Brieg/Bez. Breslau															
Neues Schlesiſches Sinterblatt (Organ d. Landesfachgruppe Sinter, Schlesien)	12 200	7	22	6	RM 84,—	60	120	I	A	200	139	1200	40	13	1.
Dillingen a. d. Donau															
Die Bayerische Biene (Bayerische Bienenzeitung. Mitteilungs- u. Schulungsblatt d. Reichsfachgruppe Sinter e. B., Landesfachgruppe Bayern)	19 667	15	22	6	RM 175,50	90	59	I, II	A	195	139	1170	30	15	1.
Dortmund															
Der Ziegenzüchter (Zeitschrift zur Förderung d. Zucht d. deutsch-weißen u. bunten Edelziege)	8 683	15	46	4	RM 156,60			I	A	261	186	1044	48	5	15. 30.
Düsseldorf															
Westdeutscher Züchter (Organ f. alle Kleintierzüchter Westdeutschlands)	1 300	9	46	4	RM 99,—					275	208	1100		1	Fr
Eberöwalde															
Reichs-Tierschutzblatt (Amtl. Organ des Reichstierschutzbundes) Siehe Anzeige S. 69	36 800	30	46	4	RM 300,—			I	A	250	186	1000	40		i 6x
Flensburg															
Landwirtschaftliche Rundschau für Angeln (Der Kontrollverein. Amtl. Organ d. Herdbuchkontrollverbandes Angeln)	1 594	8	22	5	RM 72,—	40	116	I	A	180	116	900	30	5	15.
Frankfurt a. Main															
Paß auf (Offizielles Organ d. Fachschaft f. d. Schutz- u. Dienstgebrauchshundewesen e. B. Düsseldorf)	2 300	7	22	4	RM 50,40			I	B	180	98	720	48	5	1.
Freital															
Das Deutsche Jagdwesen (Fachzeitschrift d. Reichsverbandes f. d. Deutsche Jagdwesen)	1 420	10	46	4	RM 100,—	30	85	I, II	A	250	186	1000	25	15	G. S. M.
Tier-Börse. Beilage von Stollens Blätter für Landwirtschaft, Gartenbau, Tierzucht	568	10	46	4	RM 112,80	20	72	I, II	A	282	186	1128	25	4	So
Gießen															
Die Hessische Biene (Zeitschrift d. Landesfachgruppen Hessen-Nassau u. Kurhessen i. d. Reichsfachgruppe Sinter e. B.)	8 483	6	22	5	RM 61,50			I	A	205	122	1025	48	10	1.
Hamburg															
Hamburger Geflügel-Zeitung (Organ d. Reichsverbandes Deutscher Kleintierzüchter u. d. Reichsfachgruppe Ausstellungsgeflügelzüchter)	834	7	46	6	RM 174,30	14	86	I	A	415	280	2490	36	2	1. 15.
Der Milchverteiler (Mitteilungsblatt d. Reichsfachschaft Milchverteiler im Reichsnährstand)	7 786	7,5	22	8	RM 102,—	45	93	I	A	270	196	2160	48	4	So
Hannover															
Bienenwirtschaftliches Zentralblatt (Organ d. Reichsinterbundes, Landesfachgruppe Niedersachsen)	8 263	7	22	7	RM 105,35			I	A	215	162	1505	50	7	1.
Deutsches Kalblut	3 560	23	46	3	RM 144,90			I	A	210	139	630	50	6	1. 15.
Deutsche Landwirtschaftliche Tierzucht (Organ d. Deutschen Gesellschaft f. Züchtungskunde)	2 455	20	46	4	RM 240,—			I	A	300	186	1200	50	4	So
Deutsches Tierärzteblatt (Mitteilungsblatt d. Reichstierärztekammer)	5 500		92	2	RM 180,—			I	D	261	187		54	8	1. 15.
Deutsche Tierärztliche Wochenchrift	1 250	10	46	4	RM 108,—			I	A	270	186	1080	50	5	1. 15.
Eierverwertung und Geflügelhaltung (Organ d. Hannoverischen Haupteierverwertung)	28 000	10	46	4	RM 110,—	40	92	I	A	275	190	1110	40	4	6.
Hannoversches Pferd (Zeitschrift d. Verbandes hannoverscher Warmblutzüchter)	7 135	12	46	4	RM 120,—			I	A	250	186	1000	40	5	1.
Der Hufschmied siehe Gruppe 120															
Milchwirtschaftliches Zentralblatt (Zeitschrift f. wissenschaftliche u. praktische Milchkunde) * M. u. G. d. M.	500	8	46	3	RM 54,24			I	A	226	139	678	50	5	*
Die Mittelweser (Nachrichtenblatt d. Herdbuchgesellschaft Mittelweser)	2 533	8	22	8	RM 166,40	50	90	I	A	260	186	2080	36	6	1.
Süddeutsche Landwirtschaftliche Tierzucht	842	15	46	4	RM 168,—			I	A	280	186	1120	50	5	5. 15. 25.
Tierärztliche Mitteilungen (Zeitschrift f. d. deutschen Tierärzte)	2 857	6	22	8	RM 129,60	45	96	I	A	270	186	2160	34	3	Fr 25.
Der Wellensittich siehe Gruppe 40															
Zeitschrift für Briestaubenkunde (Fachzeitschrift u. Nachrichtenteil der Reichsfachgruppe Reifebriestaubenwesen e. B. im Reichsverband Deutscher Kleintierzüchter)	15 824	13	46	4	RM 135,20	40	92	I	A	260	186	1040	40	4	Fr
Zeitschrift für Gestütswesen und Pferdebezug * 15. Febr. 15. April usw.	400	10	46	3	RM 60,—			I	A	200	139	600	50	5	i 6x*
Zeitschrift für Schafzucht	534	10	46	3	RM 63,—			I	A	210	139	630	50	5	15.

Erscheinungsort und Name der Zeitschrift	Durchschnittsaufgabe des II. Vierteljahres 1936	Anzeigenteil				Textteil		Nachlab		Gehspiegel			Autotypien (Minutenabf.)	Ausgleichung Tage vorher	Erfolgt	
		mm-Preis Rpf	Spaltenbr. mm	Spaltenzahl	Seiten- preis RM	mm-Preis Rpf	Spaltenbr. mm	Blattzahl	Mengenrabatt	Höhe mm	Breite mm	mm Inhalt				
Seide/Solit. Schleswig-Holsteinische Bienenzeitung (Fachschrift d. Landesfachgruppe Imker im Reichsverband d. Deutschen Kleintierzüchter)	5 400	5	22	5	⊕	49,50			I	A	198	122	990	40		m 1 ×
Seiligenbeil Das Edel Ostpreussische Pferd (Illustriertes Fachblatt f. Pferdezucht) Siehe Anzeige S. 112	10 183		45	4		200,—			I	D	266	194		60		m 1 ×
Sildesheim Die Milchkontrolle (Zeitschrift f. d. deutsche Milchkontrollwesen). Molkerei-Zeitung (Amtl. Organ d. Fachschaften im Reichsnährstand: Molkereien, Butter- u. Käseverteiler u. d. Hersteller von Schmelzkäse) DM IX 36=	1 000	8	46	4	⊕	88,—	20	96	I	A	275	196	1100	54	2	20.
Sorb a. Neckar Süddeutsche Viehhandelszeitung	8 878	12	46	4	⊕	150,24	36	96	I	A	313	196	1252	54	1	Di Sr
Sorob a. Neckar Süddeutsche Viehhandelszeitung	250	8	22	12	⊕	412,80			I		430	279	5160	50	1	Sr
Kempten/Allgäu Deutsche Molkerei-Zeitung (Amtl. Organ d. Fachschaften Molkereien, Butter- u. Käseverteiler, der Hersteller von Schmelzkäse sowie Dauermilch u. Käseerzeuger im Reichsnährstand)	6 342	7,5	22	8	⊕	168,—	36	10e	I	A	280	186	2240	48	1	Mi
Kiel Auktionskatalog des Verbandes Schwarzbunte Schleswig-Holsteiner * Jan., März, Mai, Sept., Okt. u. Dez. Milchwirtschaftlicher Literaturbericht	1 000					50,—			I	D	200	110		48		i 6 ×*
Köln Rheinische Bienenzeitung (Monatschrift d. Reichsfachgruppe Imker, Landesgruppe Rheinland)	225					32,—				D	195	120		54	15	1.
Königsbrück/Sa. Neue Bienenzeitung (Illustrierte Monatschrift f. Reform d. Bienenzucht)	14 000	9	22	6	⊕	110,70			I	A	205	132	1230		20	5.
Königsbrück/Sa. Neue Bienenzeitung (Illustrierte Monatschrift f. Reform d. Bienenzucht)	5 500	6	22	6	⊕	72,—	25	58	I, II	A	200	139	1200	48	6	1.
Kufel/Rhpf. Saarpfälzische Bienenzeitung der Landesfachgruppe Imker Saarpfalz (Organ d. Reichsfachgruppe Imker e. B. im Reichsverband Deutscher Kleintierzüchter e. B.) Siehe Anzeige S. 119	5 000					56,—			I	D	200	125		20	10	1.
Leipzig Geflügel-Börse DM IX 36= * 90 mm br. 80 Rpf Siehe Anzeige S. 139 Der Kaninchenzüchter (Illustrierte Zeitschrift zur Förderung der Kaninchenzucht. Organ d. Landes- u. Kreisfachgruppen sowie Spezialzüchter-Vereinigungen d. Kaninchenzüchter). Kleintier und Pelztier (Zeitschrift für Kleintierkunde u. Pelztierkunde) * nach Bedarf (jährl. höchstens 12 Hefte)	20 222	11	22	12	⊕	558,36	60*	70*	I	A	423	294	5076	32	1	Di Sr
Leipzig Leipziger Bienenzeitung	16 600	10	22	9	⊕	273,60	40	72	I	A	304	222	2736	40	1	Mi
Leipzig Leipziger Bienenzeitung	3 000					90,—			I		200	118		60	10	*
Leipzig Leipziger Bienenzeitung	40 000	18	22	6	⊕	226,80			I	A	210	139	1260	48	15	1.
Ludwigsburg Die Bienenpflege (Mitteilungs- u. Schulungsblatt der Landesfachgruppe Württemberg der Reichsfachschaft Imker)	16 566	11	22	6	⊕	132,—			I	A	200	140	1200	60	15	1.
Mensfeldt/Thür. Thüringer Geflügelzüchter (Organ des Reichsverbandes Deutscher Kleintierzüchter e. B. Reichsfachgruppe Ausstellungs-geflügelzüchter e. B.)	1 425	5	46	4	⊕	54,20	15	90		A	271	186	1084	36	3	1. 15.
Mohrungen Preussische Bienenzeitung (Fachzeitschrift der Landesfachgruppe Imker Ostpreußen)	8 000	8	46	3	⊕	48,48	24	139	I, II	A	202	139	606	36	12	1.
München Ain und Weide (Fachblatt des Reichsnährstandes, Landesbauernschaft Bayern, Hauptabtlg. I u. des Osterreichisch-Bayerischen Landwirtschaftsverbandes) Der Deutsche Pelztierzüchter (Zeitschrift zur Förderung und Hebung der landwirtschaftl. Pelztierzucht. Amtl. Pflichtorgan der Reichsfachgruppe Pelztierzüchter e. B.) Münchener Tierärztliche Wochenschrift	1 850					80,—			I	D	180	109		40		i 6 ×
München Münchener Tierärztliche Wochenschrift	4 300	15	22	6	⊕	207,—	75	70	I	A	230	147	1380	54	5	1. 15.
München Münchener Tierärztliche Wochenschrift	750		100	2		80,—			I	D	275	203		54	6	Mi
Münster/Weiff. Milch und Stall (Milch- u. landwirtschaftliche Zeitung)	15 310	20	46	4	⊕	212,80	50	87	I, II	A	266	187	1064		4	1.
Nendamm Der Forschungsdienst siehe Gruppe 171 Zeitschrift für Schweinezucht, Schweinemast und Schweinehaltung (Nachrichtenblatt der anerkannten deutschen Schweinezüchter vereinigungen)	5 107	12	22	8	⊕	254,40	100	90	I, II	A	265	188	2120	54	4	So
Offenburg Die Biene und ihre Zucht (Organ d. Landesfachgruppe Baden, Reichsfachgruppe Imker)	13 300	10	22	5	⊕	97,—			I	A	194	122	970	60	15	1.
Oldenburg/Oldbg. Norddeutscher Geflügelhof (Organ des Reichsverbandes Deutscher Kleintierzüchter e. B. Reichsfachgruppe II) mit Nebenausg. Schleswig-Holsteinische Blätter für Geflügelzucht	6 108	7	22	12	⊕	369,60	35	98	I	A	440	290	5280	36	3	Sr
Potsdam Deutscher Imkerführer (Fachbl. d. Reichsfachgruppe Imker e. B.)	9 000	15	22	7	⊕	262,50			I		250	172	1750	40	5	15.
Rodalben/Wfalz Der Kleintier- und Gartenfreund	1 250	50	46	4	⊕	52,—	10	90	I	A	260	186	1040	30	3	Sr
Saalfeld/Ditbr. Deutscher Molkerei-Dienst	1 825	10	46	4	⊕	110,—	20	96	I	B	275	196	1100	48	2	Sr
Salzvedel Zeitschrift für die gesamte Tierkörperverwertung	500	15	46	4	⊕	150,—	60	90	I	A	250	186	1000	36	5	M. d. M.
Schwaigern/Wttbg. Württembergischer Ziegenzüchter (Amtl. Organ des Reichsnährstandes, Landesbauernschaft Württemberg, Stuttgart)	1 249	5	46	4	⊕	54,—	15	90	I	E	270	186	1080	20	2	1. 15.

Erscheinungsort und Name der Zeitschrift	Durchschnitts- auflage des II. Viertel- jahres 1936	Anzeigenteil				Textteil		Nachlag		Sahspiegel			Autotypie (Zitiergebiet)	Ausgegeben Lage vorher	Erscheint	
		mm-Preis S.M.	Spaltenbr. mm	Spaltenzahl	Grundschrift	Seiten- preis S.M.	mm-Preis S.M.	Spaltenbr. mm	Maßstab	Mengenstaffel	Höhe mm	Breite mm				mm-Durchhalt
Stettin Verzeichnis für Zuchtviehversteigerungen (Amtl. Versteigerungs- Verzeichnis der Pom. Herdbuchgesellschaft u. d. Landes- verbandes Pom. Schweinezüchter e. V.) * nach Bedarf	1 376					40,—				D	189	117			*	
Stuttgart Süddeutsche Schäferzeitung (Amtl. Organ d. Reichsfachschaft Schäfer im Reichsnährstand u. des Reichsverbandes deutscher Schäferzüchter e. V.) Siehe Anzeige S. 205	4 942	15	46	4	ß	168,—	60	90	I	A	280	195	1120	30	3	En
Ulm a. d. Donau Deutsche Geflügel-Zeitung (Amtl. Organ des Reichsverbandes deutscher Kleintierzüchter e. V., Reichsfachgruppe Aus- stellungsgeflügelzüchter)	2 660	8	22	8	℞	176,—	30	65	I, II	A	275	197	2200		3	Do
Süddeutscher Tier- und Naturfreund (Offiz. Organ d. Landes- gruppe Württemberg-Hohenzollern im Reichstierschutz)	3 000		41	4		150,—			I		250	165		60	10	15.
Weilheim a. d. Teck Schwäbischer Kleintier-Züchter (Amtl. Mitteilungsblatt d. Reichsfachgruppe Kaninchen)	800	4	46	6	Ø	102,—	15	90	I	A	425	280	2550	30	2	Do
Weimar Die Deutsche Bienenzucht in Theorie und Praxis mit Sonder- ausgabe Imker aus Thüringen (Reichsverband Deutscher Kleintierzüchter Reichsfachgruppe Imker e. V., Landesfach- gruppe Thüringen)	9 250					80,—			I		210	136		48	16	1.
Werder a. d. Havel Tierrecht und Tierpflege (Organ d. Vereins f. naturgemäße Haltung u. Heilweise d. Tiere)	2 000		25	6		97,60			I		244	176		48	7	1.
Wismar/Müßlg. Uns' Immen (Monatsblatt d. Deutschen Imkerbundes, Landes- gruppe Mecklenburg)	3 744	10	46	3	℞	64,50	70	127	I	A	215	140	645	48	11	1.
Wittenberge/Bez. Potsdam Tierärztliche Rundschau (Organ f. praktizierende Tierärzte)	2 800	10	46	4	ß	105,20			I, II	B	263	190	1052	60	5	So
Wolfenbüttel Praktischer Wegweiser für Bienenzüchter	3 450	7	22	5	℞	63,—			I	A	180	122	900	54	15	1.

173.

Garten

(Gemüse, Obst, Baumschulen, Blumen, technische Betriebsmittel)

Machen Der Kleingarten (Mitteilungsblatt d. Kleingärtner-Bundes) Rheinische Gärtnerbörse mit Nebenausg. Der Gartenbau	4 225 5 711		45 46	4 4		88,— 118,80			I I	A	260 270	185 186		58 48	8 3	G. d. M. 10. 20. 30.
Augsburg Der Heimgarten (Schwäbische Zeitschrift f. Kleingartenbau. Organ d. Stadtgruppe Augsburg d. Kleingärtner im Reichs- bund d. Kleingärtner u. Kleinsiedler Deutschlands e. V.)	8 400	4,8	46	4	ß	48,—			I, II		250	186	1000	30	10	1.
Berlin Der Blumen- und Pflanzenbau vereinigt mit Die Gartenwelt (Amtl. Fachblatt d. Fachgruppen Blumen- u. Pflanzenbau u. Baumschulen d. Unterabteilung Gartenbau im Reichs- nährstand) Dein Gärtchen (Monatsblatt f. d. Jugend) Dein Helfer im Obst- und Gartenbau bei Kleintier-, Geflügel- und Bienenzucht Eigenheim und Garten (Nachrichtenblatt der Provinzgruppe Berlin, Brandenburg u. Grenzmark der Kleinsiedler u. Eigen- heimbesitzer e. V.) Gärungslose Fruchtwerverwertung (Zeitschrift f. d. Praxis in Haus u. Schule, in Anstalt u. Verwertungsbetrieb) Der Kleingärtner (Nachrichtenblatt d. Provinzgruppe Berlin- Brandenburg u. Grenzmark d. Kleingärtner e. V.) Der Kleingärtner vom Deutschen Roten Kreuz (Zeitschrift der Arbeitergärten vom Deutschen Roten Kreuz) Mitteilungen des Gartenbauvereins West-Berlin e. V. Mitteilungen der Hauptvereinigung der Deutschen Garten- und Weinbauwirtschaft für das Gebiet Gemüse- und Blumen- samen Reichsbahn-Kleinlandwirt siehe Gruppe 170 Der schöne Kleingarten siehe Gruppe 164	9 500 6 000 44 333 2 300 121 000 7 100 1 500	14 9 22 30 12	46 22 22 54 22 22 22	4 7 8 2 8 8 8	ß ℞ ß ß ß ß ß	151,20 160,— 163,80 76,— 624,— 240,40 50,—	50 40 125 150 58	93 80 90 90 90 90	I I I I I I I	A A B B B B D	270 172 260 190 260 260 230	186 122 166 111 186 186 150	1080 1080 1820 190 2080 2080 2080	54 70 54 54 44 44 44	3 10 10 54 12 10 5	3 10 20. 15. 1. 1. 1. 15.
Braunschweig Taspo, Thalader Allgemeine Samen- und Pflanzen-Offerte . . Siehe Anzeige S. 41 Thalader Anzeiger (Zeitschrift f. Feinkost, Obst u. Gemüse, Lebensmittel, Kolonialwaren) Siehe Anzeige S. 41	25 830 8 407	14 14	46 46	6 6	Ø Ø	357,— 357,—			I I	A A	425 425	282 282	2550 2550	30 30	1 1	Do Mi
Bremen Min Land (Monatszeitung der Kleingärtner u. Kleinsiedler)	22 000					154,80			I	D	258	180		30		1.
Breslau Der Schlesische Kleingartenfreund (Organ d. Provinzgruppe Niedererschlesien d. Kleingärtner e. V.) Schlesischer Obstbau und Bäuerlicher Garten (Zeitschrift d. Provinzialverbandes schlesischer Gartenbauvereine)	36 166 8 300	15 12	46 46	4 4	ß ß	160,80 128,64	45 36	94 94	I I	A A	268 268	192 192	1072 1072	48 48	12 12	1. 1.
Bunzlau Gärtnerische Rundschau * Erscheinungstag 8 ^o	21 885	13	46	5	℞	234,—	30	77	I	A	360	232	1800	35	*	Mi

Erscheinungsort und Name der Zeitschrift	Durchschnitts- aufgabe des II. Quartals 1936	Anzeigenteil				Textteil		Nachsch.		Sachbiegel			Anzeigen- preis (Stückzahl)	Anzeigen- preis pro Zeile	Ersteint
		mm-Preis Spaltennr.	Spaltennr.	Spaltennr.	Grundfläche Rk.	mm-Preis Spaltennr.	Spaltennr.	Stückzahl	Mengenstück	Höhe mm	Breite mm	mm-Druck			
Chemnitz Mitteilungsblatt Stadtgruppe Chemnitz der Kleingärtner e. V., Beilage zu Der Kleingärtner u. Kleinsiedler	20 000				128,—			I		200	120	54	8	1.	
Deßau Anhalter Kleingärtner und Kleinsiedler (Amtl. Organ der Landesgruppe Anhalt der Kleingärtner u. Kleinsiedler e. V. im Reichsbund der Kleingärtner und Kleinsiedler Deutsch- lands e. V.)	11 100	8	22	8	161,92	40	90	I	A	253	186	2024	30	10	8.
Dresden Mitteilungen Deutscher Samenhändler siehe Gruppe 144															
Erfurt Erfurter Führer im Obst- u. Gartenbau Der Kleingärtner und Kleinsiedler (Amtl. Organ der Provinz- gruppe Sachsen der Kleingärtner u. Kleinsiedler im Reichs- bund der Kleingärtner und Kleinsiedler Deutschlands e. V.), Gesamtausgabe Bezirksausg.: Erfurt, Halle, Magdeburg	6 905	9	22	8	194,40			I	A	270	197	2160	54	11	20
Der Kleingärtner und Kleinsiedler (Amtl. Organ der Provinz- gruppe Sachsen der Kleingärtner u. Kleinsiedler im Reichs- bund der Kleingärtner u. Kleinsiedler Deutschlands e. V.), Be- zirksausgabe Erfurt Sa.-Pr. siehe Gef.-Ausg.	83 200	20	22	8	408,—	100	90	I	A	255	186	2040	70	10	8.
Der Kleingärtner und Kleinsiedler (Amtl. Organ der Provinz- gruppe Sachsen der Kleingärtner u. Kleinsiedler im Reichs- bund der Kleingärtner u. Kleinsiedler Deutschlands e. V.), Be- zirksausgabe Erfurt Sa.-Pr. siehe Gef.-Ausg.	12 900	10	22	8	204,—	50	90	I	A	255	186	2040	70	10	8.
Möllers Deutsche Gärtner-Zeitung (Zentralblatt f. d. gef. Inter- essen d. Gärtnerei)	2 155	7	22	8	151,20			I	A	270	196	2160	46	5	11. 21. 30.
Olbergs Bindeweise siehe Gruppe 151															
Essen a. d. Ruhr Der Westdeutsche Kleingarten (Amtl. Organ d. Provinzgruppe Rheinland d. Kleingärtner u. Kleinsiedler im Reichsbund d. Kleingärtner u. Kleinsiedler Deutschlands e. V.), Ausgabe Stadtgruppe Essen	12 697	12	22	8	249,60	60	90	I	A	260	186	2080		10	11. 21. 30.
Fellbach b. Stuttgart Süddeutsches Gärtnerblatt (Anzeigenblatt f. alle gärtnerischen Erzeugnisse und Berufsartikel)	7 600	10	46	5	153,—			I, II	A	306	234	1530	36	3	21. 22.
Frankfurt a. Main Der Gärtner (Monatsschrift der Landesbauernschaft Hessen- Nassau für landwirtschaftliche Sonderkultur) Siehe Anzeige S. 78	19 000	10	22	8	216,—	65	88	I	B	270	186	2160	30		11. 21. 30.
Frankfurt a. d. Oder Der Deutsche Erwerbsgartenbau vereinigt mit Die Gartenbau- wirtschaft (Amtl. Zeitschrift f. d. Gartenbau im Reichsnähr- stand) über 30 000 über	17 000	17	46	6	428,40	50	65	I	A	420	279	2520	34	1	20
Deutscher Garten * 2. u. 4. Co.	17 000	9	22	8	198,—			I	A	275	190	2200	44	9	11. 21. 30.
Der Deutsche Junggärtner (Ein Wegweiser in den Lehr- und Wanderjahren) * 2. u. 4. Co.	2 760				80,—			I	D	180	125		60	8	11. 21. 30.
Geisenheim a. Rhein Geisenheimer Mitteilungen für den praktischen Obst- und Gartenbau (Organ d. Lehr- u. Forschungsanstalt f. Wein-, Obst- u. Gartenbau zu Geisenheim a. Rhein u. zahlreicher Obst- u. Gartenbauvereine in Nassau u. anderen Landes- teilen)	6 000				90,—			I	D	200	125			10	1.
Gelsenkirchen-Buer Rheinisch-Westfälischer Kleingärtner und Kleinsiedler (Mittei- lungsblatt d. Provinzgruppe Westfalen u. Lippestaaten d. Kleingärtner u. Kleinsiedler e. V. im Reichsbund d. Klein- gärtner u. Kleinsiedler Deutschlands e. V.)	27 719	15	22	8	330,—	90	94	I	B	275	194	2200	44	13	15.
Gera Heimatscholle (Monatsschrift für den Thüringer Kleingärtner und Kleinsiedler)	23 500	8	22	8	176,—	40	95	I	A	275	198	2200	70	10	1.
Glogau Kleingärtner und Kleinsiedler. Beilage des Niederschlesischen Anzeigers f. d. Klein-, Haus- u. Siedlergarten	6 944	10	46	4	114,—	25	97	I	B	285	200	1140	20	2	21. 22.
Halle a. d. Saale Der Kleingärtner und Kleinsiedler (Amtl. Organ der Provinz- gruppe Sachsen der Kleingärtner und Kleinsiedler im Reichs- bund der Kleingärtner und Kleinsiedler Deutschlands e. V.), Bezirksausgabe Halle. Sa.-Pr. siehe Erfurt, Gef.-Ausg.	33 300	12	22	8	244,80	60	90	I	A	255	186	2040	70	10	8.
Der Obst- und Gemüsebau (Amtl. Fachblatt der Fachgruppen Obstbau und Gemüsebau der Unterabteilung Garten im Reichsnährstand)	2 200		40	4	144,—			I	D	260	168		43	10	15.
Hamburg Garten-Rundschau siehe Bau-Rundschau Gruppe 201 Der Kleingärtner und Kleinsiedler (Fachblatt d. Landesgruppen Groß-Hamburg im Reichsbund d. Kleingärtner u. Klein- siedler Deutschlands e. V.) * 120 mm br. 100 Hpf	47 500	10	22	8	212,—	50*	62*	I	A	265	186	2120	40	14	5.
Hannover Land und Garten siehe Gruppe 170 Der Niedersächsische Kleingarten (Zeitschrift der Provinzgruppe Hannover im Reichsbund der Kleingärtner und Kleinsiedler Deutschlands e. V.)	35 838	14	22	8	292,32	55	62	I	A	261	197	2088	30	6	1.
Heidelberg Der Gartenfreund (Monatsschrift f. Gartenbau u. Kleingarten- wesen. Organ f. d. Landesgruppe Baden u. f. d. Landes- gruppe Saarpfalz d. Kleingärtner u. Kleinsiedler im Reichs- bund d. Kleingärtner u. Kleinsiedler e. V.)	20 030	15	22	8	318,—	75	91	I	B	265	192	2120	60	10	1.

Erscheinungsort und Name der Zeitschrift	Durchschnitts- auflage des II. Viertel- jahres 1936	Anzeigenteil				Textteil		Nachtrag		Sahspiegel			Mittelpunkt (Minutenabst.) Anzeigenschluss Tage vorher	Ersteinst		
		mm-Preis Rfl.	Spaltenbr. mm	Spaltenzahl	Grundschritt	Seiten- preis Rfl.	mm-Preis Rfl.	Spaltenbr. mm	Maßstab	Mengenmaßstab	Höhe mm	Breite mm			mm Inhalt	
Karlsruhe/Bad. Badischer Obst- und Gartenbau (Organ d. badischen Obst u. Gartenbauvereine)	40 633	12	22	8	℔	259,20	70	93	I	A	270	197	2160	34	6	1.
Kassel Kleinwirtschaft (Mntl. Organ der Provinzgruppe Kurhessen im Reichsbund der Kleingärtner u. Kleinsiedler Deutschlands e. V.)	6 533	8	22	8	℔	161,92	40	90	I	A	253	186	2024	70		M. d. W.
Köln Rheinische Monatschrift f. Obst-, Garten- u. Gemüsebau . . . Siehe Anzeige S. 132	23 333	15	22	9	℔	357,75	80	93	I	A	265	209	2385	40	10	5.
Königsberg Pr. Süddeutsche Gärtner-Vörje siehe Schweidnitz Spreußischer Kleingärtner und Kleinsiedler (Organ d. Reichsbundes d. Kleingärtner u. Kleinsiedler Deutschlands e. V., Provinzgruppe Spreußen)	19 933	7,5	22	8	℔	160,80	50	90	I	A	268	186	2144	30	6	1.
Leipzig Allgemeiner Samen- und Pflanzen-Anzeiger (MSPM) . . . Garten und Hund (Fachzeitschrift der Kleingärtner und Kleinsiedler. Organ d. Landesgruppe Sachsen im Reichsbund d. Kleingärtner u. Kleinsiedler Deutschlands e. V.)	21 563 99 677	14 40	46 46	6 4	℔	348,60 416,—	22	69	I I	A A	415 260	290 186	2490 1040	30 40	1 14	Mi 1.
Magdeburg Der Kleingärtner und Kleinsiedler (Mntl. Organ der Provinzgruppe Sachsen der Kleingärtner und Kleinsiedler im Reichsbund der Kleingärtner und Kleinsiedler Deutschlands e. V.), Bezirksausgabe Magdeburg Sa. Pr. siehe Erfurt, Gej. Ausg.	37 000	12	22	8	℔	244,80	60	90	I	A	255	186	2040	70	10	8.
München Bayerische Kleingärtner- und Kleinsiedler-Zeitung (Offizielles Nachrichtenblatt d. Landesgruppe Bayern d. Kleingärtner e. V.)	19 666	10	22	8	℔	204,—	50	87	I	A	255	190	2040	36	5	M. d. W.
Nürnberg Fränkischer Kleingärtner (Mitteilungsblatt der Stadtgruppe Nürnberg der Kleingärtner e. V. Organ d. Reichsbundes d. Kleingärtner u. Kleinsiedler Deutschlands e. V.) Wegweiser im Obst- und Gartenbau (Organ d. Landesverbandes der Gartenbauvereine in Bayern e. V.)	10 400 26 000	15 12	46 22	4 9	℔	159,60 291,60			I I	A A	266 270	186 200	1064 2430	8 52		8. 14 tgl
Rheinl./Krs. Saan Monatschrift für Obst- und Gartenbau (Organ zur Förderung des Obst- u. Gartenbaues im Main- u. Kinziggebiet) . .	1 800	8	22	5	℔	78,80	50	127	I		197	127	985	48	5	1.
Wormsheim Werkblätter für das Obst- u. Beerweinfach siehe Gruppe 174																
Karlsruhe/Bad. Süddeutsche Gärtnerzeitung	6 411	10	46	4	℔	108,—	25	90	I	A	270	186	1080	25	4	Pr
Schweidnitz Schlesische Gärtner-Vörje (Illustriertes Fach- u. Anzeigenblatt für die Interessen d. schlesischen Gärtners) mit Nebenausg. Süddeutsche Gärtner-Vörje, Königsberg/Pr.	1 300	4,5	22	8	℔	97,20	25	97	I, II	A	270	200	2160	48	3	Sa
Stein b. Nürnberg Der Siedler																
Stettin Pommerscher Kleingärtner (Nachrichtenblatt der Provinzgruppe Pommern der Kleingärtner im Reichsbund der Kleingärtner Deutschlands e. V.)	18 500	8	22	7	℔	145,60	50	90	I	A	260	172	1820	30	10	1.
Stuttgart Der Obstbau (Fachzeitschrift für den Obstbau im Bereich der Landesbauernschaft Württemberg)	16 166	12	46	3	℔	70,20			I	A	195	140	585	60	11	1.
Boorde/Solst. Schleswig-Holsteinische Zeitschrift für Obst- und Gartenbau (Monatsblatt der Provinzgruppe Schleswig-Holstein der Kleingärtner im Reichsbund der Kleingärtner u. Kleinsiedler Deutschlands e. V.)	12 500	15	22	6	℔	193,50	54	73	I	B	215	146	1290	44	9	1.
Wismar/Mühlb. Der Mecklenburgische Kleingärtner und Kleinsiedler (Offiz. Nachrichtenblatt der Landesgruppe Mecklenburg der Kleingärtner u. Kleinsiedler im Reichsbund der Kleingärtner u. Kleinsiedler Deutschlands e. V.)	9 022	14	46	4	℔	147,84	60	90	I	A	264	196	1056	48	10	5.
Wuppertal-Elberfeld Der Westdeutsche Kleingarten, Ausgabe Stadtgruppe Wuppertal (Mntl. Organ der Provinzgruppe Rheinland der Kleingärtner u. Kleinsiedler im Reichsbund)	7 600	12	22	8	℔	249,60	60	90	I	A	260	186	2080			M. d. W.

174. Wein

Mainz Der deutsche Weinbau (Fachblatt des Reichsnährstandes für Weinbau und Weinhandel) Siehe Anzeige S. 30 Deutsche Weinzeitung (Fachorgan für den Weinbau und den Weinhandel) * jed. 4. Tag Wein und Rebe (Illustrierte Monatshefte für Kellerwirtschaft und Weinbau)	10 750 4 449 350	12 18	22 22	8 12	℔	249,60 972,— 30,—	75 100	88 93	I I	A A	260 450	195 279	2080 5400	48 36	4	So *
Reutadt a. d. Weinstraße Das Weinblatt (Allgemeine Deutsche Weinfachzeitung) . . .	2 315	12	46	4	℔	124,80	24	93	I	A	260	186	1040	48	2	So
Wormsheim Werkblätter für das Obst- und Beerweinfach	800	6	46	4	℔	58,80	13	92	I		245	186	980	40	5	25.

Erscheinungsort und Name der Zeitschrift	Durchschnitts- anfrage des II. Viertel- jahres 1936	Anzeigenteil				Textteil		Nachlaß		Sahzbiegel			Vollstoppfen (Linienmaß)	Ausgangsdienst Tage vorher	Erscheint	
		mm-Preis Pf	Spaltenbr. mm	Spaltenzahl	Zeilenanzahl	Seiten- preis RM	mm-Preis Pf	Spaltenbr. mm	Masthöhe	Mengenmaß	Höhe mm	Breite mm				mm-Durchst.
175. Wald und Forst																
Berlin Deutsche Forstbeamtenzeitung siehe Gruppe 14 Der Deutsche Forstwirt (Offiz. Forstblatt d. Reichsnährstandes, Organ d. Reichsausschusses f. Forstwirtschaft u. d. Deutschen Forstvereins sowie d. Reichsverbandes d. Forstpflanzenzüchter und Kleingartenvereine) <i>DL IX 36 =</i> Siehe Anzeige S. 30	8 028	10	22	8	6	208,—	50	88	I	A	260	186	2080	24	1	Di Sr
Deutscher Holz-Anzeiger siehe Gruppe 74 Der Tropenpflanzer siehe Gruppe 192 Zeitschrift für Forst und Jagdwesen siehe Gruppe 37.																
Hannover Forstarchiv	1 385	15	46	3	3	99,—			I	A	220	139	660	50	5	1. 15.
Langensalza Forstwissenschaftliches Centralblatt (Zeitschrift f. Veröffent- lichungen aus dem forstlichen Versuchswesen Bayerns) . . . Tharandter Forstliches Jahrbuch (Zeitschrift für Mitteilungen aus der Sächsischen Forstlichen Versuchsanstalt)	1 073	3	22	5	6	30,—			I	A	200	120	1000	48		III 2 ×
		3	22	5	6	27,—			I	A	180	120	900	48		III 1 ×
Mendamm Zeitschrift für Weltforstwirtschaft		8	22	6	9	100,80			I, II	A	210	141	1260	54		III 1 ×
Tübingen Forstliche Wochenschrift Silva	1 225	3	22	7	6	52,50			I	A	250	168	1750	48	4	Sr

176. Fische (Allgemeine Fischerei, Teich-, Seen- und Flußwirtschaft, Küsterrischerei)																
Adelsheim Badische Fischerei-Zeitung (Allg. Fach- u. Mitteilungsblatt des Badischen Landes-Fischerei-Vereins u. d. Fischerei-Vereins f. Hessen)	1 145	3	22	6	6	36,90	24	130	I	B	205	139	1230	20	2	15.
Berlin Die Deutsche Fischwirtschaft (Zeitschrift des Reichsnährstandes für die deutsche Fischwirtschaft) Siehe Anzeige S. 30	2 939	7	22	8	6	145,60	35	88	I, II	A	260	186	2080	50	3	Sa
Bremerhaven Deutsche Fischerei-Rundschau siehe Gruppe 85																
Cuxhaven Der Fischmarkt (Zeitschrift d. gesamten Fischwirtschaft)	900			71	2	40,—			I		212	148		60	5	15.
Mendamm Fischerei-Zeitung (Zeitschrift f. d. gesamte deutsche Binnen- fischerei)	2 580	10	22	8	9	212,—	80	90	I, II	A	265	188	2120	54	3	Sa

177. Landwirtschaftliches Bauwesen																
Berlin Gutshandwerker-Zeitung (Monat. Organ der Gutshandwerker in der Hof- u. Betriebsgehilfschaft des Reichsnährstandes) . . . * 1. No. j. 2.	5 100	8	22	8	9	179,20	40	96	I	A	280	186	2240	48	5	III 1 × *

178. Landwirtschaftliches Maschinenwesen																
Berlin Eildienst der Mitteilungen des Reichsverbandes des Land- maschinenhandels <i>DL IX. 36 =</i> Mitteilungen des Reichsverbandes des Landmaschinenhandels . . Die Technik in der Landwirtschaft (Organ d. Reichslandwirtschafts- ministeriums für Technik in der Landwirtschaft usw.) Zeitschrift für Landmaschinen (Sangerhäuser Zeitschrift. Offi- zielles Organ der Fachgruppe Landmaschinenbau) <i>DL IX.36 =</i> * 1 bzw. 2	3 853	17	46	4	9	183,60			I	B	270	196	1080	40	1	Di Sr
	4 800	16	46	4	9	172,80	45	93	I	B	270	196	1080	40		14 tgl
	2 066					160,—			I		250	171		54	10	20.
	6 000	10	22	9	9	243,—	55	101	I	A	270	209	2430	40	*	MiSa
Oldenburg/Oldbg. Der Landmaschinenhändler (Fachzeitschrift für den Handel mit landwirtschaftlichen Maschinen, Geräten, Ersatzteilen und Zubehör)	4 333	8	22	8	9	163,20	40	98	I	A	255	197	2040	54		14 tgl
Bönned/Thür. Landmaschinen-Markt (Anzeiger für landwirtschaftliche Ma- schinen, Geräte, Werkzeuge, techn. Betriebsmaterialien usw.)	6 521	11	22	8	9	237,60	55	97	I, II	A	270	196	2160	40	2	Sa

Erscheinungsort und Name der Zeitschrift	Durchschnitts- auflage des II. Quartals 1938	Anzeigenteil				Textteil		Nachlab		Satzspiegel			Anzahl (Blattseiten)	Anzahl Lage vorher	Ersteint	
		mm-Preis Rfl.	Spaltenbr. mm	Spaltenzahl	Grundschrift	Seiten- preis Rfl.	mm-Preis Rfl.	Spaltenbr. mm	Maßstapel	Mengenstapel	Höhe mm	Breite mm				mm-Substanz
179. Hauptabteilung III: Der Markt																
Berlin Der Butter- und Fettwarenverkehr siehe Gruppe 144 Die Deutsche Eier-Wirtschaft verbunden mit Eier-Börse (Organ der Hauptvereinigung der deutschen Eierwirtschaft)	2 838	10	46	4	ℛ	100,—	30	90	I	A	250	186	1000	48	2	Do
Getreide-, Saaten-, Dünger- u. Futtermarkt	1 200	12	46	4	ℛ	132,—	30	93	I	A	275	186	1100	40	3	Da
Die Landware siehe Gruppe 170 Marktbericht Hanjahlum siehe Gruppe 143 Nachrichten für den Butter- u. Fettwarenhandel siehe Gruppe 144																
Düsseldorf Landesprodukten-Zeitung siehe Gruppe 143 Der Kartoffelhandel siehe Gruppe 143																

D. Verschiedenes

a) Deutsches Recht

180.

Richter, Staatsanwälte, Rechtspfleger, Verwaltungsjuristen, Rechtsanwälte, Notare, Hochschullehrer, Jungjuristen

Berlin Archiv für Urheber-, Film- und Theaterrecht.	350					80,—			I		185	110		36		i 6 ×
Deutsche Freiwillige Gerichtsbarkeit (Ergänzungsblatt zur Deutschen Justiz für das Gebiet der nichtfreiigen Rechtspflege)	2 000		80	2		150,—			I	D	250	168		36	8	25.
Deutsche Juristen-Zeitung	5 416	22	46	4	ℛ	227,04			I	A	258	188	1032	48	9	1. 15.
Deutsche Justiz (Amtliches Blatt der deutschen Rechtspflege) Siehe Anzeige S. 18	18 112	23	46	4	ℛ	230,—			I	A	250	186	1000	40	3	3r
Deutsches Kriminalpolizeiblatt	21 550	18	46	4	ℛ	182,15			I, II		253	186	1012	40	2	werft.
Deutsches Recht (Zentralorgan des Nationalsozialistischen Rechtswahrerbundes)	91 000		41	4		800,—			I	D	256	168		24	12	15.
Deutsche Rechtspflege (Organ des deutschen Rechtsdienstes, der Rechtswahrer, Richter, Staatsanwälte u. Rechtspfleger des Nationalsozialistischen Rechtswahrerbundes)	33 000	25	22	8	ℛ	540,—			I	B	270	186	2160	24	10	25.
Deutsche Verwaltung (Organ der Rechtswahrer der Verwaltung des Nationalsozialistischen Rechtswahrerbundes)	12 000		41	4		360,—			I	D	256	168		24	7	20.
Gewerblicher Rechtsschutz und Urheberrecht (Organ d. Deutschen Arbeitsgemeinschaft für gewerblichen Rechtsschutz u. Urheberrecht e. V.)	1 700					100,—			I	D	255	170		40	6	3.
Höchstrichterliche Rechtsprechung	2 500					125,—			I	D	238	158		48	21	1. 15.
Jugend und Recht (Organ der jungen Rechtswahrer des Nationalsozialistischen Rechtswahrerbundes)	14 833		41	4		240,—			I	D	256	168		24	7	10.
Der junge Rechtsgelehrte (Zeitschrift für Studium, Ausbildung u. Prüfung der Juristen)	900		60	2		75,—			I		213	126		40	5	1. 15.
Justizverwaltungsblatt (Zeitschrift für das gerichtliche Kosten-, Kassen-, Haushalts- und Rechnungswesen)	1 445	7	22	8	ℛ	151,20			I	B	270	186	2160		8	1. 15.
Markenschutz und Wettbewerb (Monatsschrift für Marken-, Patent- und Wettbewerbsrecht)	1 000					160,—					265	207		40		in 1 ×
Riemers Zeitschrift für Internationales Recht * j. 1 Band = 6 Hefte	500		120	1		70,—			I		191	120		24		*
Recht des Reichsnährstandes siehe Gruppe 170 Der Sachverständige (Organ der Reichsfachschaft für das Sachverständigenwesen in der deutschen Rechtsfront u. des Nationalsozialistischen Rechtswahrerbundes)	4 700		41	4		200,—			I	D	256	168		24	7	10.
Schiedsmannszeitung	5 425					90,—			I	D	180	116		48	8	1.
Verkehrrechtliche Abhandlungen und Entscheidungen	900					100,—					248	175				in 1 ×
Verkehrrechtliche Rundschau (Juristisches Zentralorgan für in- und ausländisches Verkehrsrecht)	1 066		69	2		250,—			I	D	207	142			10	15.
Zeitschrift für ausländisches u. internationales Privatrecht						80,—			I	D	215	130		48		swgls
Zeitschrift für ausländisches öffentliches Recht und Völkerrecht.						80,—			I	D	200	115				swgls
Zeitschrift für die gesamte Strafrechtswissenschaft						60,—			I	D	190	105		48		swgls
Zeitschrift für Völkerrecht * 31. März, 30. Juni, 30. Sept., 31. Dez.	600		58	2		50,—			D	D	190	120		48	10	i 4 × *
Düsseldorf Das Recht des Kraftfahrers	800	8	22	8	ℛ	172,80			I	B	270	186	2160	48	8	15.
Halle a. d. Saale Deutsche Notar-Zeitschrift	7500	11	22	5	ℛ	104,50	55	100	I	A	190	120	950	36	5	1.
Hamburg Deutsche Rechtswissenschaft * 1. Jan., 1. April, 1. Juli, 1. Okt.						100,—			I	D	190	120		25	14	vi*
Karlsruhe/Bad. Badische Rechtspraxis																
Königsberg/Pr. Archiv für Luftrecht (Vierteljahresschrift d. Instituts für Luftrecht)			171	1		50,—					199	117				vi 1 ×

Erscheinungsort und Name der Zeitschrift	Durchschnitts- auflage des II. Diertel- jahres 1936	Anzeigenteil				Textteil		Nachlaß		Sahspiegel			Autotypien (Linienzahl)	Ausgleichs- Lage vorher	Erfäheint	
		mm-Preis RM	Spaltenbr. mm	Spaltenzahl	Grundschrift	Seiten- preis RM	Spaltenbr. mm	Maßstab	Mengenstaffel	Höhe mm	Breite mm	mm-Quadrat				
Leipzig Archiv für Rechtspflege in Sachsen, Thüringen und Anhalt . . . Fischer's Zeitschrift für Verwaltungsrecht . . . Jahrbücher des Sächsischen Obergerichtspräsidenten . . . Juristische Wochenschrift (Organ der Reichsgruppe Rechtsan- wälte des NS-Rechtswahrerbundes) . . . Mitteilungen der Reichs-Rechtsanwaltskammer (Organ der Reichs-Rechtsanwaltskammer u. d. Rechtsanwaltskammern)	20 675 19 500	29	46	4	℔	320,16 300,—			I I	B	276 243	197 173	1104	54 54	5 7	Ca M. d. M.
Lübeck Archiv für Polizeiwesen						64,—			I		250	176		48	10	25:
Mannheim Deutsches Arbeitsrecht Sachsen-Anhaltische Rechts- und Gerichts-Zeitschrift	2 567 700		85	2		160,— 80,—			I I	D D	242 242	172 172		34 34	10	1. m 1 ×
München Deutsche Verwaltungsblätter (Blätter f. administrative Praxis) . . . Monatsschrift für Kriminalpsychologie und Strafrechtsreform . . . Zeitschrift der Akademie für Deutsches Recht	2 133 900 20 000					180,— 80,— 500,—			I I I	D D D	262 200 253	168 120 177		48 30 48	8 6 5	1. 15. 1. 15.
Regensburg Mitteilungsblatt des Gauess Oberpfalz der Abteilung Wirtschaft und Recht im NSRB. siehe Gruppe 184																
Roßlau Mecklenburgische Zeitschrift für Rechtspflege, Rechtswissenschaft, Verwaltung	490	6	40	4	℔	60,—	50	83	I	A	250	165	1000	48	15	1.
Schönningen/Brichwa. Deutsche Rechts-Zeitung (Zeitschrift der Reichsberufsgruppe Rechtsbeifände in der Deutschen Rechtsfront)	1 200	12	46	4	℔	120,—	40	80	I		250	186	1000	30	2	15. 25.

181.

Wirtschaftsrechtler

(Wirtschaftsstreuhänder und Volkswirte)

Berlin Der deutsche Volkswirt Die nationale Wirtschaft (Organ der Wirtschaftsrechtler des Nationalsozialistischen Rechtswahrerbundes) Technik und Wirtschaft mit Archiv für Wirtschaftsprüfung (Zeit- schrift für Wirtschaftskultur)	über 9 000 17 400 1 200		90	2		640,— 420,— 160,—			I I I	D D	265 256	185 168		40 24	2 7	3r 5. 10.
Leipzig Der Wirtschaftsstreuhänder (Zeitschrift für Deutsches Prüfungs- und Treuhandwesen) * im Juni, Juli u. Aug. am 15. Doppelnummer	4 040					420,—			I	D	255	166		48	4	1. 15.*

b) Erziehung und Unterricht

182.

Hoch-, höhere und Mittelschulen

Berlin Hochschule und Ausland (Monatsschrift für deutsche Kultur und zwischenvölkische geistige Zusammenarbeit) Monatsschrift für höhere Schulen Praktische Schulphysik (Monatsschrift für den naturwissen- schaftlichen Unterricht mit dem Anhang Praktische Schul- biologie) Die Technische Hochschule siehe Gruppe 9	8 134 1 400 2 700		60	2		345,— 100,— 80,—			I I I	D D D	170 200 180	104 125 116		54 48	10 8	5. j 6 × 15.
Düsseldorf Zeitschrift für den katholischen Religionsunterricht an höheren Lehranstalten * 1. März, 1. Juni, 1. Sept., 1. Dez.	1 000		65	2		120,—			I		200	130			25	bj ×
Frankfurt a. Main Die Deutsche Höhere Schule (Zeitschrift d. Nationalsozialistischen Lehrerbundes/Reichsfachschaft 2/Höhere Schulen) Die Neueren Sprachen (Beiträge aus Wissenschaft u. Schule zur Erkenntnis fremdvölkischen Wesens u. ihre Auswertung im Unterricht an Schulen des In- u. Auslandes. Fachblatt des Nationalsozialistischen Lehrerbundes) Unterrichtsblätter für Mathematik u. Naturwissenschaften . . . * 15. Jan., 15. Febr., 15. März, 15. Apr., 15. Mai, 20. Juni, 30. Aug., 15. Okt., 15. Nov., 15. Dez.	13 624 1 313 4 003					150,— 70,— 80,—			I I I	D D D	198 180 208	125 117 140		40 40	14 14 14	5. 20. 10. j. 10. ×*
Halle a. d. Saale Die Mittelschule (Zeitschrift der Reichsfachschaft Mittelschule im Nationalsozialistischen Lehrerbund)	4 054	12	46	4	℔	120,—	21	92	I		250	186	1000	30	3	Mi
Leipzig Das humanistische Gymnasium (Zeitschrift des Deutschen Gym- nasialvereins) * 6 Nummern in 4 Hefen	3 800					120,—			I	D	198	121		48		*

Erscheinungsort und Name der Zeitschrift	Durchschnitts- auflage des II. Diertel- jahres 1936	Anzeigenteil				Textteil		Nachl.		Sahibiegefel			Ausgengichting Lage vorher	Erscheint			
		mm-Preis Spf	Spaltenbr. mm	Spaltenzahl	Grundchrift	Seiten- preis M	mm-Preis Spf	Spaltenbr. mm	Halbtafel	Neuentaffel	Höhe mm	Breite mm			mm-Dinhalt		
183.	Volks- und andere Schulen																
Böhm Neue Wege (Zeitschrift der Reichsfachschaft 4 Volksschule des Nationalsozialistischen Lehrerbundes)	4 900		57	2	100,—					I	D	197	120	36	5	1.	
Braunschweig Niedersächsischer Erzieher (Halbmonatsschrift des Nationalsozialistischen Lehrerbundes Gau Südhannover-Braunschweig) mit Beilage Nachrichtenblatt * im allgemein. Ausg. L. in Braunschweig verbreitet mit 2600 Expl. als Ausg. Braunschweig in Hannover verbreitet mit 5700 Expl. als Ausg. Hannover ** nur in Beilage Nachrichtenblatt	Ges. 8 300	10	22	5	90,—	50	116			I	D	180	116	900	48	3	1. 15.
		5**	22	5	45,—	25	116			I	D	180	116	900			
		6,5	22	5	57,50	33	116			I	D	180	116	900			
Breslau Fraxis der Volksschule (Blätter für zeitgemäßen Unterricht) * j. 2. M. im M.	1 533				50,—	50	112			I	D	190	112	48			*
Bresden Die Volksschule. Beilage von Politische Erziehung	15 423	12,5	22	6	165,—	18	60			I	D	220	147	1320	50	12	15.
Frankfurt a. Main Die Deutsche Sonderschule (Organ d. Reichsfachschaft 5 Sonderschulen im Nationalsozialistischen Lehrerbund) Die Neue Deutsche Schule	4 315 4 266				80,— 90,—					I I	D D	197 208	127 127	40 40	14 14	15. 1.	
Gotha Das Mädchenblatt siehe Gruppe 170																	
Hagen Die Volksschule (Zeitschrift d. Reichsfachschaft 4 Volksschule d. Nationalsozialistischen Lehrerbundes)	7 500				100,—					I	D	190	122	40	14	1. 15.	
Leipzig Die Arbeitsschule (Zeitschrift für nationalsozialistische Arbeitserziehung und Wertunterricht) Die Deutsche Schule (Zeitschrift der Reichsfachschaft 4 Volksschule des Nationalsozialistischen Lehrerbundes)	1 533 1 400		66	2	68,— 60,—					I I	D D	212 205	135 125	32 48	10 10	1. M.S.M.	
Leobenberg Handelsstand und Handelsschule (Zeitschrift des Reichsbundes Deutscher Vereine ehemaliger Höherer Handelsschüler) * 1. Febr., 1. April, 1. Juni usw.	3 100	9	46	4	86,40	20	90			I	A	240	186	960	60	10	j 6 × *
München Der Volksschulwart (Monatsschrift für ausübende Erziehungs- u. Unterrichtstätigkeit)	1 733				96,—					I	D	198	127	48			M.S.M.
Neuwied Amtliches Schulblatt für den Regierungsbezirk Koblenz	1 400	5	22	7	70,—						A	200	170	1400	34	3	1.
Osterrück/Sarz Der Deutsche Volkserzieher (Organ des Reichsfachschaftsleiters der Reichsfachschaft 4 Volksschule im Nationalsozialistischen Lehrerbund)	7 666	10	22	5	95,—					I	A	190	116	950	48	10	1. 15.
Weimar Leben und Arbeit (Zeitschrift der Bürger und Freunde der Deutschen Landerziehungsheime) * 1. April, 1. Juli, 1. Okt., 1. Dez.	2 200				75,—					I	D	190	115	48	10		vi 1 × *
Wolfsbüttel Die Deutsche Schule im Auslande (Monatsschrift f. deutsche Erziehung in Schule u. Familie)	1 100				120,—					I	D	210	139	30	15		15.

184. Erziehung und Unterricht, allgemein

Aachen Amtliches Schulblatt für den Regierungsbezirk Aachen. Ausgabe A mit Beilage Aachener Beiträge zur Heimatkunde, Ausgabe B ohne Beilage																	
Altenstein Amtliches Schulblatt für den Regierungsbezirk Altenstein																	
Arensberg/Weist. Amtliches Schulblatt für den Regierungs-Bezirk Arensberg	2 030	4	22	5	36,—					I	A	180	116	900	36	3	1.
Augsburg Schwäbischer Schulanzeiger	1 600	4	22	7	70,—					I	A	250	172	1750	48	5	1. 15.
Murich/Dürriesl. Amtliches Schulblatt für den Regierungs-Bezirk Murich	575	10	46	2	38,20					I	D	191	125	382		5	1. 15.
Bayreuth Amtlicher Schulanzeiger für Oberfranken und Mittelfranken (Ausgabe Bayreuth) Reichszeitung der deutschen Erzieher (Organ des Nationalsozialistischen Lehrerbundes) Siehe Anzeige S. 10	2 200 318 000				54,— 2428,80					I I	D B	180 253	115 190	30 2024			iii 1 × 1.
Berlin Deutsche Sportlehrer-Zeitung siehe Gruppe 32 Deutsche Wissenschaft, Erziehung und Volksbildung (Amtsblatt des Reichs- und Preussischen Ministeriums für Wissenschaft, Erziehung und Volksbildung und der Unterrichtsverwaltungen der anderen Länder) Fortbildung (Zeitschrift zur Förderung d. Berufs- u. Allgemeinbildung f. Versorgungs- u. Beamtenanwärter, Angehörige d. Wehrmacht u. d. Polizei) Gymnastik und Tanz siehe Gruppe 163	45 000 2 167	40 15	46 46	4 4	416,— 157,80					I I	B A	260 263	186 186	1040 1052	48 36	10 8	5. 20. 1. 16.

Ercheinungsort und Name der Zeitschrift	Durchschnitts- auflage des II. Diertel- jahres 1936	Anzeigenzeit				Textteil		Nachtrag	Schiffpiegel			Metropier (Stimmzahl)	Ausgleichs- Lage vorher	Erscheint		
		mm-Preis RM	Spaltenbr. mm	Spaltenzahl	Stimmzahl	Seiten- preis RM	mm-Preis RM		Spaltenbr. mm	Maßstab	Mengenpreis				Höhe mm	Breite mm
Berlin																
Internationale Zeitschrift für Erziehung	1 500		65	2		120,—			D	210	132		54	10	i 6 ×	
Die ländliche Berufsschule (Fachzeitschrift für das gesamte ländliche Berufsschulwesen im Rahmen einer deutschen Land-erziehung)	3 450	10	46	3	℔	63,60		I		212	139	636	34		m 1 ×	
Nationalsozialistische Erziehung (Kampf- u. Mitteilungsblatt des Nationalsozialistischen Lehrerbundes für den Gau Berlin)	14 679	12	22	8	℔	259,20	50	60	I, II	A	270	190	2160	40	8	Ca
Schule und Elternhaus	32 750	25	22	8	℔	520,—	150	90	I	A	260	186	2080	48	10	14 tgl
Zeitschrift für den physikalischen und chemischen Unterricht	2 100					95,—			I		240	149		10		i 6 ×*
* Anf. Jan., März, Mai usw.																
Zentralblatt für Jugendrecht und Jugendwohlfahrt	3 500	9	22	6	℔	108,—			I	B	200	139	1200	36	8	1.
Bielefeld																
Moderne Unterrichtspraxis (Monatsblätter zur Pflege d. Gesamt- unterrichts in den deutschen Schulen)	1 300		55	2		60,—			I		170	110		80	6	1.
Die Schule (Lehrer- und Elternzeitschrift)	55 000	15	22	9	℔	373,95	100	101	I	A	277	209	2493	54	24	25.
Breslau																
Ämtliches Schulblatt für den Regierungsbezirk Breslau	2 500	6	46	4	℔	57,60			I	A	240	190	960	45	5	1. 16.
Ämtliches Schulblatt für den Regierungsbezirk Oppeln	1 750	10	46	4	℔	92,—			I	A	230	186	920	36	4	1. 16.
Evangelisches Elternblatt (Monatsrundschaue für alle Erziehungs- berechtigten)	4 400					96,—			I		265	192		54	6	1.
Katholische Schulzeitung	1 475	13	46	4	℔	140,40	50	96	I	A	270	196	1080	48	2	Wi
Der Schlesische Erzieher (Weltanschauliche, pädagogische u. heimatkundliche Wochenschrift des Nationalsozialistischen Lehrerbundes, Gau Schlesien)	9 033	18	46	4	℔	187,20	50	93	I	A	260	194	1040	36	4	Ca
Bühl/Bad.																
Die badische Schule (Organ des Nationalsozialistischen Lehrer- bundes, Gau Baden)	10 750	12	22	7	℔	201,60			I	A	240	160	1680	25	5	15.
Chemnitz																
Sprechen und Singen (Monatschrift für Sprecherziehung u. Stimmbildung)	1 400					80,—			I		185	117		48	7	15.
Mitteilungen für die Mitglieder des Nationalsozialistischen Lehrerbundes, Kreis Chemnitz	2 950		90	2		100,—			I		248	190		48	4	1. 15.
Danzig																
N. S. Erzieher																
Darmstadt																
Die linke Hand (Übungsblätter zur Steigerung der Leistungs- fähigkeit des Maschinenschreibers)	6 666		83	2		240,—			I	D	252	170		36	14	15.
N. S. Erzieher (Bundesblatt des Nationalsozialistischen Lehrer- bundes, Gau Hessen-Nassau)		10	22	8	℔	216,—			I	A	270	197	2160	48		14 tgl
Dresden																
Die christliche Schule (Christliche Eltern-, Schul- und Erziehungs- Zeitung. Landesverband der christlichen Elternvereine Sachsens e. V.)	6 000	15	46	4	℔	162,—	25	90	I	A	270	190	1080	40	15	1.
Meine Kinder (Illustrierte Monatschrift für Kinderpflege und Erziehung)	4 500		57	2		100,—			I		174	118		64	11	M. d. M.
Politische Erziehung (Monatschrift des Nationalsozialistischen Lehrerbundes, Gauverband Sachsen)	21 806	45	46	3	℔	270,—			I		200	139	600		12	15.
Düsseldorf																
Ämtliches Schulblatt für den Regierungs-Bezirk Düsseldorf	2 500	10	46	4	℔	94,—			I		235	186	940	48	6	1. 16.
Rhein-Ruhr (Nationalsozialistische Erzieherzeitung. Ämtl. Organ für die Gaue Düsseldorf, Essen und Koblenz des Nationalsozialistischen Lehrerbundes, Amt für Erzieher der NSDAP), Ausgabe Düsseldorf	8 520	16	22	8	℔	332,80	*	85	I	B	260	186	2080	48	10	10. 25.
* nur über Gef.-Ausg. Sa.-Pr. siehe Essen, Gef.-Ausg.																
Essen a. d. Ruhr																
Rhein-Ruhr (Nationalsozialistische Erzieherzeitung. Ämtl. Organ für die Gaue Düsseldorf, Essen und Koblenz des Nationalsozialistischen Lehrerbundes, Amt für Erzieher der NSDAP), Gesamtausgabe	22 390	20	22	8	℔	416,—	100	85	I	B	260	186	2080	48	10	10. 25.
Bezirksausg.: Ausg. Essen, Düsseldorf, Koblenz																
Rhein-Ruhr (Nationalsozialistische Erzieherzeitung. Ämtl. Organ für die Gaue Düsseldorf, Essen und Koblenz des Nationalsozialistischen Lehrerbundes, Amt für Erzieher der NSDAP), Ausgabe Essen	8 350	16	22	8	℔	332,80	*	85	I	B	260	186	2080	48	10	10. 25.
* nur über Gef.-Ausg. Sa.-Pr. siehe Gef.-Ausg.																
Frankfurt a. Main																
Deutsche Evangelische Erziehung (Zeitschrift für den evangelischen Religionsunterricht)	1 935					90,—			I	D	197	127		40	14	10.
Deutsche Volkserziehung	2 003					50,—			I	D	180	117		40		i. 6 ×
Landjahr-Schulungsbriefe	5 000					100,—			I	D	197	127		40	14	15.
Gelsenkirchen																
Der Westfälische Erzieher (Gauamtliches Organ des National- sozialistischen Lehrerbundes, Gau Westfalen-Nord)	9 000	15	46	4	℔	150,—	50	92	I	B	250	186	1000	36	8	14 tgl
Goslar																
Die Praxis der Landtschule (Die neuzeitliche pädagogische Monatschrift für den Landlehrer)	5 933	10	22	5	℔	95,—			I	A	190	116	950	48	10	1.
Gotha																
Unterricht und Praxis siehe Gruppe 170																
Halle a. d. Saale																
Erzieher im Braunschweig (Kampfblatt des Nationalsozialistischen Lehrerbundes, Gau Halle-Merseburg)	4 500	10	46	4	℔	102,—	24	83	I	A	255	186	1020	48	7	10. 25.
Hamburg																
Hamburger Lehrer-Zeitung (Wochenschrift d. Nationalsozialisti- schen Lehrerbundes Gau Hamburg)	6 800	10	22	8	℔	200,—	80	90	I	A	250	186	2000	48	5	Ca

Erscheinungsort und Name der Zeitschrift	Durchschnitts- auflage des II. Viertel- jahres 1936	Anzeigenteil				Textteil		Nachl.		Sahspiegel			Autotypien (Zentimeter)	Ausreichend Lage vorher	Erscheint	
		mm-Preis Rfl.	Spaltenbr. mm	Spaltenzahl	Grundchrift	Seiten- preis Rfl.	mm-Preis Rfl.	Spaltenbr. mm	Malkoff	Mengenlohn	Höhe mm	Breite mm				mm Inhalt
Hannover Amtliches Schulblatt für den Regierungsbezirk Hannover . . .	950	4	22	5	℞	36,—			I		180	122	900	30	3	5.
Hildesheim Amtliches Schulblatt für den Regierungsbezirk Hildesheim . . .	985	6	22	5	℞	57,—			I		190	123	950		1	1. 15.
Hierlohn Der National-Sozialistische Erzieher (Gauamtliche Wochenchrift des Nationalsozialistischen Lehrerbundes, Gau Westfalen-Süd)	11 669	18	46	4	℞	180,—	75	90	I	A	250	180	1000	24	3	En
Kaiserlautern Erzieher der Westmark (Zeitschrift d. Nationalsozialistischen Lehrerbundes, Gau Saar-Pfalz)	8 500	7	22	7	℞	122,50	40	83	I	B	250	172	1750	34	5	15.
Kassel Amtliches Schulblatt (Verordnungsblatt für den Verwaltungs- bezirk der Regierung, Abteilung für Kirchen und Schulen in Kassel)	2 000					18,—			I	D	225	150		60	13	10.
Kurhessische Erzieher (Amtsblatt des Nationalsozialistischen Lehrerbundes, Gau Kurhessen)	4 300	8	22	8	℞	176,—	70	96	I	A	275	200	2200	40	3	Dd
Kiel Schleswig-Holsteinische Schulzeitung (Mitteilungsblatt des Nationalsozialistischen Lehrerbundes, Gau Schleswig-Holstein)	4 500	8	22	8	℞	160,—	50	93	I	A	250	186	2000	48	6	En
Koblenz Rhein-Ruhr (Nationalsozialistische Erzieherzeitung. Amtl. Organ für die Gaue Düsseldorf, Essen und Koblenz des Nationalsozialistischen Lehrerbundes, Amt für Erzieher der RSDAP), Ausgabe Koblenz * nur über Gef. Ausg. Sa.-Fr. siehe Essen, Gef. Ausg.	5 520	16	22	8	℞	332,80	*	85	I	B	260	186	2080	48	10	10. 25.
Köln Amtliches Schulblatt für den Regierungsbezirk Köln	1 070	11	60	2		36,—					190	126			6	1.
R. S. Lehrerbund (Mitteilungsblatt Gau Köln-Machen) Siehe Anzeige S. 132	9 000	10	22	8		208,—	60	90	I	B	260	186	2080		5	1. 15.
Königsberg/Pr. Der Dürrenhische Erzieher (Amtl. Organ des National- sozialistischen Lehrerbundes, Gau Ostpreußen)	12 000	12	22	8	℞	268,80	75	100	I	A	280	196	2240	54	6	En
Korbach Der Volkserzieher (Organ der Gemeinde für Deutschum auf christlicher Grundlage)		10	22	7	℞	154,—			I		220	170	1540	20	16	1.
Kaujenalza Amtliches Mitteilungsblatt für das gewerbliche Unterrichtswejen in den Regierungsbezirken Aachen, Düsseldorf, Köln, Kob- lenz, Trier, Wiesbaden	825		72	2		90,—			I	D	215	145		40	5	25.
Die Deutsche Berufserziehung mit Nebenausg. Deutsche Handelschulwart	10 911	10	22	8	℞	200,—	40	90	I, II	A	250	186	2000	40		14 fol
Heimat und Arbeit (Monatsheft für pädagogische Politik) . . .	1 900					90,—			I	D	195	122		40	7	15.
Kauf a. d. Regnitz Blätter für Schulpraxis und Erziehungswissenschaft (Amtl. Gau- organ des Nationalsozialistischen Lehrerbundes, Gau Franken)	4 033		55	2		80,—			I		192	118		48	10	1.
Leipzig Die deutsche Schulfeier (Amtl. Zeitschrift für die Spiel-, Feier- u. Freizeitgestaltung der deutschen Schulen u. Schulgemeinden)						120,—			I	D	200	134			14	15.
Die Erziehung (Monatschrift für den Zusammenhang von Kultur und Erziehung in Wissenschaft und Leben)	1 433		66	2		68,—			I	D	212	135		32	10	1.
Kindergarten (Zeitschrift d. Reichsfachschaft ? Sozialpädagogisch. Berufe im Nationalsozialistischen Lehrerbund u. des Deutschen Fröbel-Verbandes)	10 000		66	2		96,—			I	D	212	135		32	10	1.
Nationalsozialistische Mädchenerziehung (Amtl. Zeitschrift des Nationalsozialistischen Lehrerbundes für weibl. Erziehung und Bildung)	9 233	18	22	7	℞	313,74			I	A	249	172	1743	48	10	12.
Neue Bahnen (Zeitschrift der Reichsfachschaft 4, Volksschule, im Nationalsozialistischen Lehrerbund)	1 000					80,—			I		200	135			15	1.
Neue Jahrbücher für Wissenschaft und Jugendbildung * Febr., April, Juni usw.	1 100					75,—			I	D	207	130		48		j 6 x *
Der Neue Weg (Kampfblatt der Nationalsozialistischen Eltern- gemeinde)	8 000					140,—			I	D	247	167		48	9	15.
Privatschule und Privatlehrer (Zeitschrift der Fachschaft 7 im Nationalsozialistischen Lehrerbund)	1 200					120,—			I	D	210	130		48		iii 1 x
Schulwart (Berichte über neue Lehrmittel) * 15. Febr., 15. Mai, 15. Aug., 1. Nov.	7 200					210,—			I	D	220	160		48	14	*
Technische Erziehung (Organ des Deutschen Ausschusses für Technisches Schulwesen E. V.)	1 358					120,—			I	D	249	167		48	12	15.
Vergangenheit und Gegenwart (Zeitschrift für Geschichtsunter- richt und politische Erziehung)	2 000					80,—			I	D	207	130		48	12	10.
Zeitschrift für Berufsbildung und praktische Unterrichtsge- staltung	1 320					80,—			I	D	180	121		48	12	15.
Zeitschrift für Deutschkunde * 16. Jan., 12. Febr., 5. März, 20. April, 10. Juni, 20. Aug., 17. Sept., 12. Okt., 8. Nov., 8. Dez.	2 520					90,—			I	D	207	130		48	12	j 10 Seite*
Zeitschrift für mathematischen und naturwissenschaftlichen Unterricht aller Schulgattungen * 15. Jan., 1. März, 15. April, 1. Juni, 5. Juli, 1. Sept., 15. Okt., 1. Dez.	1 110					75,—			I	D	207	130		48	12	j 8 x *
Zeitschrift für pädagogische Psychologie und Jugendkunde . . .	717		66	2		52,—			I	D	212	135		32	10	1.
Liegnitz Amtliches Schulblatt der Regierung in Liegnitz	2 050					44,—			I	D	220	164			5	1. 15.
Lüneburg Amtliches Schulblatt für den Regierungsbezirk Lüneburg	1 083	5	22	7	℞	84,—			I	A	240	171	1680	30	6	R d M
Magdeburg Amtliches Schulblatt für den Regierungsbezirk Magdeburg . . .	1 800		42	4		80,—			I		250	168		30	6	1. 16.

Erscheinungsort und Name der Zeitschrift	Durchschnitts- auflage des II. Diertel- jahres 1936	Anzeigenteil				Textteil		Nachlag.		Satzspiegel			Anzeigen- fläche Zuge vorher	Erscheint		
		mm-Preis Rfl.	Spaltenbr. mm	Spaltenzahl	Grundgröße	Seiten- preis Rfl.	mm-Preis Rfl.	Spaltenbr. mm	Zeilen- anzahl	Reihen- anzahl	Höhe mm	Breite mm			mm Inhalt	
Marienwerder/Weitbr. Amtliches Schulblatt für den Regierungsbezirk Westpreußen . . .	500					54,—			I		240	165	30		III 2 ×	
Merseburg Amtliches Schulblatt für den Regierungsbezirk Merseburg . . .	2 200					80,—			I		216	166	48	3	1. 18.	
Minden/Weitf. Amtliches Schulblatt für den Regierungsbezirk Minden . . .	1 020	7	46	2	℞	27,72			I	A	198	94	396	30	5	1. 15.
München Deutsche Schulgemeinde (Mitteilungsblatt der Deutschen Schul- gemeinde Gau München-Oberbayern e. V.)		20	22	8	℞	400,—	120	89	I	A	250	186	2000	54	5	15.
Deutschunterricht im Ausland (Mitteilungen der Vereinigung Deutscher Lektoren u. Sprachlehrer im Ausland)	13 000		41	4		380,—			I	D	250	170		48	5	25. 30.
Kinderheim (Zeitschrift für Kleinkindererziehung und Hortwesen. Organ des Zentralverbandes katholischer Kinderhorte u. Kleinkinderanstalten Deutschlands)	3 800					100,—			I	D	220	139		48	12	I 6 × *
* 1. Jan., 1. März, 1. Mai usw. Pädagogischer Umbruch (Amtl. Zeitschrift des Amtes für Erzieher in der NSDAP u. des Nationalsozialistischen Lehrerbundes, Gau München-Oberbayern) Siehe Anzeige S. 164	6 623	8	22	6	⊗	118,56	30	72	I		247	155	1482	30	6	8. 23.
Münster/Weitf. Amtliches Schulblatt für den Regierungsbezirk Münster . . .	1 300					32,—			I		190	110		30	3	1.
Bildung und Erziehung	3 250		60	2		90,—			I	D	195	120		36	24	I 6 × *
* 1. Febr., 1. April usw. Neustadt a. d. Nisch Die Freie Deutsche Schule	1 200	8	46	4	℞	91,20	25	90	I	A	285	186	1140	25	4	1. 15.
Nürnberg Bayerische Lehrerzeitung (Organ der Fachschaft Volksschule im Nationalsozialistischen Lehrerbund in Bayern)	20 300	13	22	9	℞	311,22	78	105	I	A	266	210	2394	30	3	20
Oehringen/Wttbg. Die Fachlehrerin (Illustrierte Monatschrift für den Hand- arbeits-, Hauswirtschafts- u. d. Turnunterricht)	1 575	6	46	4	℞	63,—			I	A	264	197	1056	50	6	5.
Oldenburg/Oldbg. Der Erzieher zwischen Wefer und Ems (Amtl. Zeitschrift des Nationalsozialistischen Lehrerbundes, Gau Wefer-Ems) . . .	5 667	10	46	4	℞	100,—	30	90	I	A	250	186	1000	60	5	10. 25.
Osnabrück Amtliches Schulblatt für den Regierungsbezirk Osnabrück . . .	1 000	7	46	2	℞	25,20			I	B	180	98	360	34	2	1.
Paderborn Katholische Frauenbildung im deutschen Volk	13 457	18	22	5	℞	180,—			I	A	200	122	1000	48	10	5.
Neues aus der pädagogischen Welt		10	22	4	℞	72,—			I, II	A	180	98	720	32		VI 1 ×
Pöfnick/Thür. Thüringer Volksbildungsarbeit	1 600					30,—			I		185	115		20		I 6 ×
Regensburg Mitteilungsblatt des Gaues Oberpfalz der Abteilung Wirtschaft und Recht im Nationalsozialistischen Lehrerbund						50,—			I	D	205	145		30		III 20
Oberpfälzischer Schulanzeiger	1 050					80,—			I		213	126		25	10	1. 15.
Rudolstadt/Thür. Schaufen und Schaffen (Zeitschrift für Kunst-erziehung, Zeichen- und Werkunterricht, für Kunst, Kunsthandwerk und Kunst- gewerbe)	2 000		81	2		100,—			I		242	168		60	3	15.
Soldin Mitteilungen der Kraftfahrer-Vereinigung Deutscher Lehrer e. V. siehe Gruppe 158																
Spaichingen Magazin für Pädagogik (Monatschrift für christl. Erziehung und Bildung)	1 000		58	2		48,—			I	D	196	117		40	9	4.
Stade Amtliches Schulblatt für den Regierungsbezirk Stade	1 000	5	22	7	℞	79,80			I	A	228	172	1596	40	5	1. 16.
Stettin Pommersche Blätter für die Schule (Wochenchrift des Nat. onal- sozialistischen Lehrerbundes, Gau Pommern)	6 100	12	46	4	℞	125,76	50	90	I	A	262	188	1048	36	3	3. 18.
Straubing Schulanzeiger für Niederbayern	1 361					28,—			I	D	185	113		40	1	10. 20. 30.
Stuttgart Aus Unterricht und Forschung	1 300					50,—			I	D	180	110		30	15	1.
Der Deutsche Erzieher (Kampfblatt der im Nationalsozialistischen Lehrerbund geeinten Erzieherchaft des Gaues Württemberg- Hohenzollern)	10 850	13	22	8	℞	274,56	80	63	I, II	A	264	197	2112	50	4	2a
* 94 mm br. 120 Rpf Siehe Anzeige S. 203 Erziehungskunst (Zweimonatschrift zur Pädagogik Rudolf Steiners)	2 800					80,—			I	D	176	112		40	14	I 6 × *
* Auf. Febr., April, Juni, Aug., Okt., Dez. Kunst und Jugend (Monatschrift d. N.S.D.A.P. f. Bildnerische Erziehung)	2 600					110,—			I		250	165		48	10	10.
Der praktische Schulmann (Zeitschrift f. d. moderne Schule). * M. Jan., 6. Febr., 11. April, Juni, Sept., Okt., Nov., Dez.	9 690					100,—			I	D	210	140		48	14	I 8 × *
Schule und Evangelium (Zeitschrift f. Erziehung u. Unterricht). Württembergische Schulwarte (Mitteilungen der Landesanstalt für Erziehung u. Unterricht)	2 000	12	46	3	℞	80,—			I	A	220	139	660	52	5	20.
Trier a. d. Mosel Amtliches Schulblatt für den Regierungsbezirk Trier	1 050					72,—			I	D	248	185		40	10	1.
Ulm a. d. Donau Die Arbeitslehrerin (Monatschrift f. Handarbeitslehrerinnen in Stadt u. Land)	770	4	46	4	℞	40,80	20	92	I	A	255	186	1020	60		III 1 ×
Weimar Der Thüringer Erzieher (Pädagogische Halbmonatszeitchrift des NSLB., Gau Thüringen)	12 200					176,—			I, II		251	170		48		I 20 ×
Wiesbaden Amtliches Schulblatt für den Regierungs-Bezirk Wiesbaden . .	1 550	10	46	4	℞	92,—			I	A	230	189	920		5	1. 15.

Erscheinungsort und Name der Zeitschrift	Durchschnittsaufgabe des II. Vierteljahres 1936	Anzeigenteil				Zeitteil		Nachtrag			Sagpiegel		Anzeigenpreis (Minutenpreis)	Anzeigenfuß Tage vorher	Erfolgt	
		mm-Preis Ref.	Spaltennr. mm	Spaltenzahl	Grundchrift	Seitenpreis RM	mm-Preis Ref.	Spaltennr. mm	Maßstab	Mengenpreis	Höhe mm	Breite mm				mm-Schnitt
Leipzig Blfo (Beiträge zur alten Geschichte)	480															
Mannus (Zeitschrift für Deutsche Vorgeschichte)	1 250								I					40		j 3 × 3 wgs
Mitteldeutsche Blätter für Volkskunde (Zweimonatsschrift d. Landesstelle für Volksforschung und Volkstumspflege im N.S.L.W. Sachsen)									f					48		j 6 × m 1
Nachrichtenblatt für Deutsche Vorzeit	1 166								I					48		
München Historische Zeitschrift	1 150		57	2					I					48		j 6 ×
Münster/Westf. Aus der Vorzeit in Rheinland, Lippe u. Westfalen. (Mitteilungsblatt d. Arbeitsgemeinschaft für Deutsche Vorgeschichte in Rheinland, Lippe u. Westfalen)	1 200								I					40		m 1 ×
Stuttgart Zeitschrift für Kirchengeschichte * ohne Gewähr									I	D				30		vj 1 ×

d) Heilkunde und Gesundheitspflege

187. Medizinische Fachblätter

Bartenstein Arzteblatt für Ostpreußen (Nachrichtenblatt d. Klassenärztlichen Vereinigung Deutschlands, Landesstelle Ostpreußen u. d. Ärztekammer Ostpreußen)	1 470	7	46	4	8	78,10			I	A	280	186	1120	40	10	1. 15.
Berlin Albrecht v. Graefes Archiv für Ophthalmologie	500					80,—			I		200	130		54		j 6 × 3 wgs
Allgemeine Zeitschrift für Psychiatrie						60,—			I	D	180	105		48		
Archiv für Augenheilkunde	400					80,—			I		200	130		54		i 8 ×
Archiv für Dermatologie und Syphilis	600					80,—			I		200	130		54		i 6 ×
Archiv für Gynäkologie	751					80,—			I		200	130		54		i 6 ×
Archiv für klinische Chirurgie	800					80,—			I		200	130		54		i 6 ×
Archiv für Ohren-, Nasen- und Kehlkopfheilkunde sowie die angrenzenden Gebiete	500					80,—			I		200	130		54		i 9 ×
Archiv für orthopädische und Unfall-Chirurgie	500					80,—			I		200	130		54		i 6 ×
Archiv für Psychiatrie und Nervenkrankheiten	500					80,—			I		200	130		54		i 8 ×
Archiv für Verdauungskrankheiten	450		108	1		96,—			I		200	108		40		i 6 ×
Arzteblatt für Berlin (Nachrichtenblatt der Klassenärztlichen Vereinigung Deutschlands, Landesstelle Berlin u. der Ärztekammer für Berlin) Siehe Anzeige S. 13	7 000	11	22	8	8	246,10			I	C	280	186	2210	40	4	En
Arzteblatt für Hamburg und Schleswig-Holstein (Nachrichtenblatt der Klassenärztlichen Vereinigung Deutschlands, Landesstellen Hamburg und Schleswig-Holstein und der Ärztekammern)	3 350	7,5	22	8	8	168,—			I, II	C	280	186	2240	48	6	En
Arzteblatt für Pommern, Mecklenburg und Lübeck (Nachrichtenblatt der Klassenärztlichen Vereinigung Deutschlands, Landesstellen Pommern u. Mecklenburg und der Ärztekammern)	2 108	5,5	22	8	8	123,20			I, II	B	280	186	2240	48	6	1. 15.
Die Ärztin (Monatsschrift des Bundes Deutscher Ärztinnen e.V.)	1 950	15	22	6	8	202,50	45	69	I	A	225	139	1350	34		W. d. W.
Der Bakteriologe	800					150,—			I		215	135		54		W. d. W.
Beiträge zur Klinik der Tuberkulose und spezifischen Tuberkuloseforschung	850					80,—			I		200	130		54		i 12 ×
Berichte über die gesamte Gynäkologie und Geburtshilfe sowie deren Grenzgebiete	500					80,—			I		200	130		54		i 24 ×
Biochemische Zeitschrift	1 050					80,—			I		180	110		48		W. d. W.
Bruno's Beiträge zur klinischen Chirurgie			60	2		60,—			I		200	120		60		6 w
Der Chirurg	2 417					172,—			I		208	150		54	10	1. 15.
Dermatologische Zeitschrift						96,—			I		200	108		40	20	W. d. W.
Deutsches Archiv für klinische Medizin	800					80,—			I		200	130		54		j 8 ×
Deutsches Arzteblatt (Mitteilungsblatt der Reichsärztekammer u. d. Klassenärztl. Vereinigung Deutschlands) Siehe Anzeige S. 13	55 000	29	22	8	8	650,—			I	C	280	186	2240	36	5	En
Deutsche Ärzte-Zeitung						400,—			I	D	480	280		24	10	G. d. W.
Der deutsche Militärarzt	3 833					160,—			I		208	150		54		W. d. W.
Deutsche Zeitschrift für Chirurgie	700					80,—			I		200	130		54		i 24 ×
Deutsche Zeitschrift für Nervenheilkunde	425					80,—			I		200	130		54		i 10 ×
Fortschritte der Medizin (Zeitschrift des praktischen Arztes)	2 200	11	46	4	8	123,20			I	A	280	186	1120	60		14 tgl
Heilkunst der Gegenwart siehe Wiesbaden																
Jahrbuch für Kinderheilkunde						96,—			I		200	108		40		W. d. W.
Kartei der praktischen Medizin	3 300					100,—			I	D	180	110		36	10	5. 20.
Klinische Wochenschrift	5 258					240,—			I		252	181		54	10	En
Kongresszentralblatt für die gesamte innere Medizin und ihre Grenzgebiete	758					80,—			I		200	130		54		w 1 ×
Korrespondenzblatt für Zahnärzte	4 000					90,—			I		186	112		48	14	15.
Medizinische Klinik (Wochenschrift f. prakt. Ärzte)	10 000	25	46	4	8	280,—			I	C	280	186	1120	54	5	Dr
Die Medizinische Welt (Ärztliche Wochenschrift)	20 000	21	22	8	8	453,60			I	C	270	197	2160	54	7	En
Monatsschrift für Geburtshilfe u. Gynäkologie						96,—			I		200	108		40	20	W. d. W.
Monatsschrift für Kinderheilkunde	750					80,—			I		200	130		54		i 16 ×
Monatsschrift für Psychiatrie u. Neurologie						96,—			I		200	108		40	14	W. d. W.
Monatsschrift für Unfallheilkunde und Versicherungsmedizin	1 175					80,—			I		200	130		54		i 12 ×
Der Nervenarzt	750					120,—			I		215	135		54		W. d. W.

Erscheinungsort und Name der Zeitschrift	Durchschnitts- auflage des II. Viertel- jahres 1936	Anzeigenteil				Textteil		Nachlaß		Sachspiegel			Ausgaben (Mittelwert)	Ausgaben Lage vorher	Ersteint
		mm-Preis Hfl.	Spaltennr. mm	Spaltenzahl	Seiten- preis R.M.	mm-Preis Hfl.	Spaltennr. mm	Maßstab	Mengenmaß	Höhe mm	Breite mm	mm-Quadrat			
Berlin															
Paffow-Schaefer Beiträge zur praktischen und theoretischen Hals-, Nasen- und Ohrenheilkunde			108	1	60,—			I		200	108		40		3wals
Der Praktische Arzt (Halbmonatsschrift für die wissenschaftliche und praktische Fortbildung des Arztes)	2 980	10	22	5	95,—			I	A	190	116	950	48	7	5. 20.
Skandinavisches Archiv für Physiologie					60,—			I	D	185	115		48		3wals
Therapie der Gegenwart (Deutsche therapeutische Monatschrift)	6 000		70	2	140,—			I		234	140		54	5	10.
Vertrauensarzt und Krankenkasse	1 000				225,—			I		215	150		54		Dr. S. Dr.
Volksgesundheit (siehe Gruppe 10)															
Bahnärztliche Mitteilungen (Organ der Deutschen Zahnärzteschaft u. der Kassenzahnärztlichen Vereinigung Deutschlands usw.)	17 667	18,5	46	4	9	199,80		I	A	270	184	1080	60	5	So
Zahnärztliche Rundschau (Wochenblatt für die gesamte Zahnheilkunde)	10 365	16,67	46	4	9	180,04		I	A	270	194	1080	54	4	So
Zeitschrift für Augenheilkunde					96,—			I		200	108		40	20	Dr. S. Dr.
Zeitschrift für die gesamte Neurologie und Psychiatrie	600				80,—			I		200	130		54		i 18 x
Zeitschrift für Hals-, Nasen- und Ohrenheilkunde	850				80,—			I		200	130		54		i 10 x
Zeitschrift für Hygiene und Infektionskrankheiten	750				80,—			I		200	130		54		i 10 x
Zeitschrift für Kinderforschung	450				80,—			I		200	130		54		i 10 x
Zeitschrift für Kinderheilkunde	650				80,—			I		200	130		54		i 10 x
Zeitschrift für Klinische Medizin	600				80,—			I		200	130		54		i 15 x
Zeitschrift für Krebsforschung	550				80,—			I		200	130		54		i 12 x
Zeitschrift für urologische Chirurgie	300				80,—			I		200	130		54		i 8 x
Zeitschrift für vergleichende Physiologie															
Zentralblatt für die gesamte Kinderheilkunde	650				80,—			I		200	130		54		i 26 x
Zentralblatt für die gesamte Neurologie und Psychiatrie	900				80,—			I		200	130		54		i 24 x
Zentralblatt für die gesamte Ophthalmologie und ihre Grenzgebiete	661				80,—			I		200	130		54		i 26 x
Zentralblatt für die gesamte Radiologie	775				80,—			I		200	130		54		i 26 x
Zentralblatt für die gesamte Tuberkuloseforschung	1 050				80,—			I		200	130		54		i 12 x
Zentralblatt für Gewerbehygiene und Unfallverhütung	2 350				120,—			I		245	175		48		Dr. S. Dr.
Zentralblatt für Hals-, Nasen- und Ohrenheilkunde sowie deren Grenzgebiete	650				80,—			I		200	130		54		i 24 x
Zentralblatt für Haut- und Geschlechtskrankheiten sowie deren Grenzgebiete	650				80,—			I		200	130		54		i 24 x
Zentralorgan für die gesamte Chirurgie und ihre Grenzgebiete	700				80,—			I		200	130		54		iv 1 x
Breslau															
Arzteblatt für Schlesien (Nachrichtenblatt der Kassenärztlichen Vereinigung Deutschlands, Provinzstellen Nieder- und Oberschlesien)	3 867	8	22	8	9	179,20		I	A	280	186	2240	54		14 taf
Danzig															
Danziger Arzteblatt (Amtl. Organ d. Ärztekammer sowie aller ärztlichen und zahnärztlichen Organisationen der Freien Stadt Danzig)					42,—					180	108			3	15.
Dresden															
Arzteblatt für Sachsen, Sachsen-Anhalt und Thüringen (Nachrichtenblatt d. Kassenärztlichen Vereinigung Deutschlands u. d. Ärztekammern im Verbreitungsbezirk)	7 700	10	22	8	9	224,—		I	B	280	186	2240	40	6	1. 15.
Siehe Anzeige S. 13															
Mitteilungen der Kameradschaftlichen Vereinigung Deutscher Ärzte e. V. (siehe Gruppe 158)															
Zeitschrift für Kreislauforschung (Organ der Deutschen Gesellschaft für Kreislauforschung)					80,—			I	D	189	108		48	10	1. 15.
Frankfurt a. Main															
Arzteblatt für Hessen (Nachrichtenblatt d. Kassenärztlichen Vereinigung Deutschlands, Landesstelle Hessen-Nassau usw.)	5 000	9	22	8	9	201,60		I	B	280	190	2240	48		14 taf
Freising b. München															
Heil- und Gewürz-Pflanzen (Mitteilungen der Deutschen Hortusgesellschaft zur Förderung der Gewinnung und Verwertung von Heil- und Gewürzpflanzen)	950		140	1	120,—			I		220	140				3wals
Halle a. d. Saale															
Psychiatrisch-Neurologische Wochenschrift (Zentralblatt für das gesamte Srennwejen und den praktischen Anstalts- und Klinikbetrieb)	800		42	4	90,—			I	D	250	175		60	8	So
Leua															
Anatomischer Anzeiger (Zentralblatt f. d. ges. wissenschaftl. Anatomie)	600		112	1	60,—			I	D	195	112		48		m
Zeitschrift für ärztliche Fortbildung (Organ für prakt. Medizin)	9 000		45	8	280,—			I	D	260	180		36	14	1-2 x 1. 15.
Siehe Anzeige S. 165															
Zentralblatt für allgemeine Pathologie und pathologische Anatomie (Amtl. Organ d. Deutschen Pathologischen Gesellschaft)	850		112	1	60,—			I	D	195	112		48		m 2-3 x
Zentralblatt für Bakteriologie, Parasitenkunde und Infektionskrankheiten, I. Abt. Original (Organ f. medizinisch-hygienische Bakteriologie u. tierische Parasitenkunde)	1 350		112	1	60,—			I	D	195	112		48		i 12 x
Zentralblatt für Bakteriologie, Parasitenkunde und Infektionskrankheiten, II. Abt. Referate (Organ f. allgemeine, landw., techn. Nahrungsmittel-Bakteriologie u. Mykologie, Protozoologie, Pflanzenkrankheiten)	900		112	1	60,—			I	D	195	112		48		i 12 x
Karlsruhe/Bad.															
Arzteblatt für Württemberg und Baden (Nachrichtenblatt d. Kassenärztlichen Vereinigung Deutschlands, Landesstellen Württemberg u. Baden)	4 000	8	22	8	9	179,20		I	B	280	186	2240	36		14 taf
Zahnheilkunde (Monatschrift zur wissenschaftlichen Weiterbildung)	3 200				60,—			I	D	194	126		48	10	15.

Erscheinungsort und Name der Zeitschrift	Durchschnitts- auflage des 11. Jahres 1936	Anzeigenteil				Textteil		Nachschl.		Sagpiegel			Anzeigen- preis (Stimmenzahl)	Anzeigen- preis Lage vorher	Erscheinung	
		mm-Preis M.	Spaltenbr. mm	Spaltenanzahl	Seiten- preis M.	mm-Preis M.	Spaltenbr. mm	Mastkopf	Mengenrahmen	Höhe mm	Breite mm	man Saugat				
Münster/Weiff. Arzteblatt für Westfalen und Lippe (Nachrichtenblatt d. Klassen- ärztlichen Vereinigung Deutschlands, Landesstelle Westfalen u. d. Ärztekammer Westfalen) Siehe Anzeige S. 163	3 500	7,5	22	8	℞	168,—			I	B	280	186	2240	48		14 fol
Oldenburg/Oldbg. Arzteblatt für Brandenburg	2 100	5,5	22	8	℞	123,20			I	B	280	186	2240	36	5	1. 15.
Arzteblatt für Niedersachsen (Mitteilungsblatt d. Klassenärztlichen Vereinigung Deutschlands, Landesstelle Niedersachsen)	3 500	7,5	22	8	℞	168,—			I, II	B	280	186	2240	36	5	10. 25.
Stuttgart Archiv für Kinderheilkunde (Monatshefte für Wissenschaft und Praxis)	400					52,—			I		198	118		48		m 1 ×
Die ärztliche Mission (Organ der Vereine f. ärztl. Mission u. des Tübinger Missionsärzte-Vereins)	5 000					10,—			I	D	205	130		54		vj 1 ×
Ärztliche Sammelblätter vereinigt mit Reichsmedizinalanzeiger, Der Frauenarzt, Der Kinderarzt	2 567					160,—			I	D	250	180		54	14	m 2 × *
* 2. u. 4. Jr. j. M. Gynökratez (Wochenschrift für biologische Medizin in Theorie u. Praxis)	10 000	14	22	8	℞	302,40			I	C	270	186	2160	54	10	Do
Gynökratez (Zeitschrift d. Reichsarbeitsgemeinschaft f. eine neue deutsche Heilkunde), Ausgabe für Jungmediziner)	14 500					250,—			I		200	140		54	12	j 6 × *
* 15. Jan., 20. April, 10. Mai, 10. Juni, 15. Nov., 15. Dez. Klinische Monatsblätter für Augenheilkunde und ärztliche Fort- bildung	1 500					84,—			I		198	118		48		m 1 ×
Zeitschrift für Geburtshilfe und Gynäkologie	450					56,—			I		198	118		48		i. 10— 12 ×
Zeitschrift für Orthopädie und ihre Grenzgebiete (Organ der Deutschen Orthopädischen Gesellschaft)	600					56,—			I		198	118		48		j. 10— 12 ×
Zentralblatt für Landärzte (Wochenschrift f. ärztlichen Meinungs- austausch)	1 961	15	46	4	℞	156,—			I	B	260	186	1040	54	4	Mi
Wuppertal-Barmen Arzteblatt für Rheinland (Nachrichtenblatt d. Ärztekammer Rheinland u. d. Klassenärztl. Vereinigung Deutschlands, Landesstelle Rheinland) Siehe Anzeige S. 163	6 300	10	22	8	℞	224,—			I, II	B	280	186	2240	48		14 fol

188. Naturheilkunde

Agen Neulieben (Zeitschrift f. natürliche Lebensgestaltung)	11 333					70,—			I	D	194	126		30	15	1.
Berlin Deutsche Zeitschrift für Homöopathie (Organ d. Deutschen Zentralvereins homöopathischer Ärzte)	800					54,—					245	175		48		m 1 ×
Fachblatt für den Reformfachmann						120,—			I	D	240	150		48		m 1 ×
Der Gesundheitswart (Biochemische Heilweise. Organ d. Ver- eins f. naturgemäße Lebens- u. ungiftige Heilweisen e. V.)	1 500					100,—			I	D	245	184		50	10	1.
Der Naturarzt (Organ d. Deutschen Bundes f. naturgemäße Lebens- u. Heilweise) Siehe Anzeige S. 31	93 000	45	22	6	℞	580,50	200	70	I	A	215	143	1290	48	25	M. S. M.
Reform-Rundschau	261 000					880,—	300	80	I	D	252	166		30		1.
Vollsheil (Wochenschrift f. d. Natur- u. Reformheilweisen u. f. Lebenserneuerung)	7 955	12	22	8	℞	255,36	48	90	I	A	266	186	2128	32	6	Fr
Borna Bez. Leipzig Unser Hausarzt (Monatschrift f. Gesundheitspflege u. neuzeit- liche Heilkunde)	2 000					44,—			I	D	170	104		48	10	1.
Dresden Vegetarische Presse (Zeitschrift der vegetarischen Bewegung)	1 700					80,—			I		255	195		36	8	1.
Eilen a. d. Ruhr Der Hausarzt (Der Volksheilkundige. Monatsblatt zur Förde- rung der Volksheilkunde-Bewegung)	6 500	18	46	4	℞	175,68	50	90	I	A	244	186	976	48	10	1.
Großenhain Sa. Heil und Hilfe (Monatsblätter f. naturgemäße Körper- u. Geistespflege. Organ f. gläubige Praktiker u. Reformheil- anhänger)	1 000	7	22	5	℞	70,—			I	A	200	122	1000	28	14	15.
Heidelberg Die Lebensreform (Monatschrift f. naturgemäße Lebens- u. Heilweise)	7 300					128,—			I	D	195	126		45	8	1.
mit Nebenausg. Lebensweiser																
Lage/Lippe Mitteilungen über Biochemie	4 760	20	22	7	℞	317,80	100	80	I	A	227	165	1589	32	7	25.
Leipzig Allgemeine Homöopathische Zeitung	1 750					60,—			I		184	122		14		i 6 × *
* 15. 2., 15. 4. usw. Leipziger Populäre Zeitschrift für Homöopathie	14 166					197,12			I		244	164		48	14	1.
München Der Heilpraktiker (Organ d. deutschen Heilpraktiker)	6 000					320,—			I		257	166		48	7	1. 15.
Kneipp-Blätter (Monatschrift f. d. Kneipp'sche naturgemäße Lebens- u. Heilweise)	45 000	20	22	6	℞	249,60			I	A	208	139	1248	54	25	1.
Leib und Leben (Zeitschrift f. angewandte Lebenskunde u. der Reformbewegung) Siehe Anzeige S. 162	6 201	17	22	7	℞	284,41	22	22	I	A	239	167	1673	48	10	5.
Nachrichtenblatt f. Lebensreform-Literatur u. verwandte Gebiete 10 600						100,—			I	D	176	108		48		i 3 ×
Neubabelsberg Zeitschrift für Biochemie (Volksrätliches Fachorgan f. Mineral- stofflehre) Siehe Anzeige S. 31	156 333	50	22	7	℞	868,—	226	80	I	A	248	163	1736	32	16	M. S. M.
Nürnberg Die Komplex-Homöopathie (Zeitschrift des Bundes der Vereine f. Komplex-Homöopathie e. V., Sitz Nürnberg)	10 000	8	22	6	℞	100,80			I	A	210	140	1260	40	16	1.

Erscheinungsort und Name der Zeitschrift	Durchschnitts- ausgabe des II. Viertel- jahres 1936	Anzeigenteil				Textteil		Nachsch.		Sahspiegel			Anzahl Anzeigen (Linienabf.)	Anzahl Anzeigen Tage vorher	Erscheinung	
		mm-Preis Rf	Spaltenbr. mm	Spaltenanzahl	Grundfläche	Seiten- preis RM	mm-Preis Rf	Spaltenbr. mm	Maßstab	Mengenmaßstab	Höhe mm	Breite mm				mm Inhalt
Berlin Estrahlentherapie (Mitteilungen aus dem Gebiete d. Behandlung mit Röntgenstrahlen, Licht u. radioaktiven Substanzen)			60	2	100,—											
Zeitschrift für Fleisch- und Milchhygiene	1 100				90,—			I	D	200	120		60	10	15.	
Zeitschrift für Untersuchung der Lebensmittel	1 150				80,—			I		225	154		40	3	1. 15.	
Zeitschrift für Volksernährung (Zeitschrift f. d. Gesamtinteressen d. wissenschaftlichen, praktischen u. technischen Fragen der Volksernährung u. Hygiene, f. Nahrungsmittelfunde u. Technik)	2 014		42	4	180,—			I	D	205	130		40		2. d. W.	
Danzig Mutter und Kind (Ein Ratgeber zur Aufzucht des gesunden Kindes)			100	2	400,—					250	175		36	5	5. 20.	
Dortmund Der gesunde Mensch (Monatsschrift f. Hygiene, naturgemäße Ernährung u. seelische Kultur. Organ d. Dtsch. Mittelstands- trauenteilung Volkswohl, Versicherungsverein a. G.)	164 150		31	4	360,—			I	D	275	203		48		i 1-2 x	
Dresden Mitteilungen des Vereins Volksgesundheit Dresden-N. und Umgebung, e. V.	900				24,—			I		192	128		48	15	1.	
Der praktische Desinfektor (Fachblatt für Entseuchung Entwesung u. Gesundheitspflege, sowie für Gas- u. Luftschutz)								I		136	95		40	15	1.	
Essen a. d. Ruhr Arzt und Leben (Zeitschrift f. ärztl. Volksbelehrung mit buntem Beiwert)	6 100	16	46	4	8	168,96	50	9 0	I	A	264	186	1056	50	5	15.
Halle a. d. Saale Der Hausarzt (Ratgeber f. Gesunde u. Kranke)	11 100	20	22	8	8	432,—	60	65	I	A	270	196	2160	8		So
Leipzig Die Ernährung (Zeitschrift f. d. gesamte Ernährungsweisen in Forschung, Lehre u. Praxis)	1 900				80,—			I	D	264	186		50	5	15.	
Gesundheit und Erziehung (Zeitschrift f. Schulgesundheits- pflege)					60,—			I	D	270	196		8		So	
Luftfahrtmedizinische Abhandlungen					120,—			I		210	125		40		vi 1 x	
Röntgen-Praxis (Diagnostik, Röntgen-, Radium-, Lichttherapie)	2 100				135,—			I	D	195	125		48		m	
Mainz Ärztlicher Wegweiser (Halbmonatsschrift f. hygienische Volks- belehrung)	4 833	10	22	8	8	200,—	20	46	I	A	203	117	54	10	j 6 x	
München Bayerische Hebammen-Zeitung (Offiz. Organ d. Landesfach- schaft Bayer. Hebammen u. d. bayer. Hebammenbezirks- gruppen)	3 300	6	22	8	8	124,80	30	92	I	A	210	148	54	10	15.	
Niederwies/Sarz Mutter und Kind (Zeitschrift f. Ernährung, Pflege u. Erziehung des Kindes)	8 000	10	22	7	8	175,—	50	80	I	A	250	167	1750	48	10	5.
Zeitschrift der Desinfektoren und Laboranten siehe Gruppe 189 Zeitschrift der Reichsfachschaft Deutscher Hebammen	18 795	20	22	7	8	350,—			I	A	250	167	1750	48	10	1. 15.
Worms Fußpflege-Nachrichten (Organ zur Wahrung der Standes- interessen aller Fußpflege-Spezialisten)	1 009	8	46	4	8	83,84	30	90	I	A	250	167	1750	48	10	1. 15.
Stuttgart M.B.G. der Säuglingspflege	100 000				2000,—					262	186	1048	60	5	20.	
nach Bedarf Gesundes Volk (Zeitschrift f. Gesundheitspflege u. Unterhaltung der Werktätigen)	272 000	60	22	8	8	1296,—	295	93	I	A	200	125	60		*	
										270	197	2160	48	15	1.	

190. e) Ingenieurwesen, Technik

Astona a. d. Elbe De Wettlooy (Mitteilungsblatt der Alt-Herren-Vereinigung der höheren Technischen Staatslehranstalt Buxtehude)	500		60	3		40,—									7	vi 1 x *
Bayreuth Technische Mitteilungen Gau Bayerische Ostmark (Mitteilungs- blatt d. Amtes f. Technik, d. Deutschen Arbeitsfront, d. Reichs- bundes der Deutschen Beamten Reichsgemeinschaft der Technik-Wissenschaftlichen Arbeit im Gau Bayerische Ostmark)	2 000					128,—			I		253	168		36		m 1 x
Berlin Allgemeine Vermessungs-Nachrichten (Zeitschrift f. alle Zweige des Vermessungs-, Liegenschafts- u. Schätzungswesens sowie der Bodenverbesserung)	1 900		67	2		40,—			I		200	135		54	5	1. 11. 21.
Der Bahn-Ingenieur (Fachzeitschrift für die Ingenieure im Eisenbahn- u. Autobahnwesen)	4 746		42	4		200,—			I	D	260	168		48	10	So
Die Betonstraße siehe Gruppe 57 Bildmessung und Luftbildwesen	2 400		67	2		46,—			I		200	135		54	14	vi 1 x *
* 11. 3., 11. 6., 11. 9., 11. 12. Deutsche Technik (Technopolitische Zeitschrift der Architekten, Chemiker, Ingenieure, Techniker)	4 200					300,—			I	D	254	170		60	11	1.
Drabt und Aether (Illustrierte Fernmelde-Technik)	500					70,—			I		190	118		48	5	15.
Heizung und Lüftung (Zeitschrift für Gesundheitstechnik, häus- liche u. gemeindliche Energieversorgung)	3 166					90,—			I	D	250	171		48	10	5.
Korrosion und Metallschutz unter Einbeziehung des allgemeinen Materialschutzes (Organ d. Reichsausschusses f. Metallschutz)	1 700					64,—			I	D	240	160		40	6	25.
Mitteilungen der deutschen Materialprüfungsanstalten	750					120,—			I		252	168		40		i 3 x

Erscheinungsort und Name der Zeitschrift	Durchschnitts- ausgabe des II. Diertel- jahres 1936	Anzeigenteil				Textteil		Nachlaß		Sachspiegel			Autotypen (Zählmaß)	Ausgengschuß Zange vorher	Erscheint
		mm-Preis Rp	Spaltenbr. mm	Spaltenzahl	Grundschrift	Seiten- preis RM	mm-Preis Rp	Spaltenbr. mm	Maßstab	Mengentafel	Höhe mm	Breite mm			
Berlin															
Progressus	14 333														
Engineering Progress (englische Ausgabe)	5 333		83	2	320,—*				I	D	250	170		51	12
Germanskaja Technika (russische Ausgabe)	4 000														25.
El Progreso de la Ingenieria (spanische Ausgabe)	5 000														25.
Unregelmäßig ersch. noch: Le Progrès de la Technique Allemande (französische Ausgabe), Progressus, Fortschritte der Deutschen Technik je 4× jährl., O Progressos da Engenharia Alema (portugiesische Ausgabe) 2× jährl., Il Progresso della Ingegneria Germanica (italienische Ausgabe) 1× jährl.															
* je Ausgabe															
Pumpen- und Brunnenbau, Bohrtechnik (Organ d. Tiefbohr-technischen Vereins E. V. sowie sämtlicher Brunnenbau-Zinnungen u. d. deutschen Bohrgewerbes)	3 300	10	46	4	112,—				I	B	280	186	1120	36	14 tagl
Rundschau Technischer Arbeit (Mitteilungen des NS-Bundes Deutscher Technik u. der Reichsgemeinschaft der technisch-wissenschaftl. Arbeit)	58 916	36	46	6	864,—				I		400	286	2400	54	10
Technik und Kultur (Zeitschrift des Verbandes deutscher Diplom-Ingenieure)	3 200				260,—				I	D	255	170			10
Technische Rundschau (Technische Beilage von Berliner Tageblatt u. Handels-Zeitung) MA = unregelmäßig	58 000	40	22	8	870,40				I	A	272	196	2176	2	*
TZ für praktische Metallbearbeitung (Technisches Zentralblatt für praktische Metallbearbeitung) Siehe Anzeige S. 32	3 500		83	2	220,—				I, II	D	248	171		48	8
VDZ Zeitschrift (Zeitschrift des Vereins deutscher Ingenieure)	32 566				400,—				I		250	171		54	14
Die Wärme (Zeitschrift für Dampfessel- u. Maschinenbetrieb)	3 442		41	4	200,—				I, II	D	256	174		60	4
Wasser und Abwasser (Sammelblatt für Wasserversorgung, Abwasser- u. Müllbeseitigung, Reinhaltung von Boden und Luft)	700				88,20				I	D	200	139		48	8
Werkstattstechnik und Werkleiter	3 717				172,—				I		250	171		60	10
Zeitschrift für Astrophysik	550				80,—				I		190	110		48	
Zeitschrift für das gesamte Eisenbahnsicherungs-wesen (Das Stellwerk)	2 545				240,—				I	D	270	194		60	
Zeitschrift für Metallkunde (Organ der Deutschen Gesellschaft f. Metallkunde)	1 800				160,—				I		250	171		54	10
Zeitschrift für öffentliche Wirtschaft siehe Gruppe 202															
Zeitschrift für Physik	1 100				80,—				I		190	110		48	5
Zentralblatt für Mechanik	500				80,—				I		200	130		48	
Zoologischer Zentral-Anzeiger siehe Gruppe 144															
Braunschweig															
Physikalische Berichte	900				40,—					D	190	116		48	9
Zeitschrift für Geophysik	550		58	2	32,—					D	190	116		48	
Breslau															
NSBdI NTA-Mitteilungen der Schlesiischen Technik (Organ d. NSBdI [Nationalsozialistischer Bund Deutscher Techniker] u. NTA [Reichsarbeitsgemeinschaft d. technisch-wissenschaftl. Arbeit])	2 100				80,—					I	260	185		48	10
Chemnitz															
Mitteilungen (Verband Alter Herren der Staatlichen Akademie für Technik e. V.)	2 950				80,—					I, II	D	250	175	60	14
* Mitte Febr., April, Juni usw.															
Coburg															
Oberflächentechnik (Zeitschrift für Oberflächenbehandlung und Verebelung)	1 525	10	46	4	108,—					I, II	A	270	186	1080	60
* 1. u. 3. Di. j. Mon.															9
Dresden															
Sächsische Ingenieur-Zeitschrift mit NSBdI- und NTA-Mitteilungen	2 905		80	2	72,—					I	D	255	165		54
Düsseldorf															
Mitteilungen der technischen Organisationen und des Gau-obmanns im Gau Düsseldorf.	4 500		90	2	120,—					I		255	185		48
Technische Blätter (Wochenschrift zur Deutschen Bergwerkszeitung)	12 869	18	22	10	576,—					I	B	320	232	3200	48
Erfurt															
Thüringer Technische Mitteilungen (Organ d. VdZ Vereins Deutscher Ingenieure, Thüringer Bezirksverein usw.)	1 650		81	2	80,—					I	D	252	166		54
Eisen a. d. Ruhr															
Anzeiger für Maschinenwesen siehe Gruppe 46															
Technische Mitteilungen (Organ des Gau's der Technik in Verbindung mit dem Amt f. Technik d. NSDAP Gau Eisen, von NSBdI, NTA, VdZ, DfZ)	12 000				280,—					I	D	250	170		44
Frankfurt a. Main															
Technik und Betrieb (Beilage der Frankfurter Zeitung) Siehe Anzeige S. 81		36	22	15	2862,—	285	86			I	C	530	349	7950	2
Die Umschau (Illustrierte Wochenschrift über die Fortschritte in Wissenschaft u. Technik)	10 761	12	22	7	210,—	60	80			I, II	B	250	172	1750	48
Wissen und Fortschritt (Populäre Monatschrift f. Technik u. Wissenschaft)	8 780				288,—					I	D	200	135		54
Halle a. d. Saale															
Autogene Metallbearbeitung (Organ des Deutschen Nethlenvereins u. des Verbandes für autogene Metallbearbeitung)	4 492		42	4	130,—					I	D	250	175		8
Brennstoff- und Wärmewirtschaft (Mitteilungen der Brennstofftechnischen Gesellschaft)	1 180		43	4	130,—					I	D	250	172		54
Haustechnische Rundschau (Zeitschrift f. Heizung u. Lüftung, Gesundheits- u. Wärmetechnik, Energieversorgung u. Installation. Organ d. Vereins Deutscher Heizungs-Ingenieure)	3 289		42	4	110,—					I	D	250	175		60
Die Werktechnik (Zeitschrift für zeitgemäße Betriebskontrolle u. Werkstoffprüfung)	1 240		43	4	140,—					I	D	250	172		54

Erscheinungsort und Name der Zeitschrift	Durchschnitts- aufgabe des II. Diertel- jahres 1936	Anzeigenteil				Textteil		Nachlaß		Sachspiegel			Autotypen (Zinnsatz)	Ausgaben Tage vorher	Erscheint
		mm-Preis Rfl	Spaltenbr. mm	Spaltenzahl	Grundschrift	Seiten- preis RM	mm-Preis Rfl	Spaltenbr. mm	Maßstapel	Mengenmaß	Höhe mm	Breite mm			
Halle a. d. Saale NEVD-NTM-Mitteilungen Gau Halle-Merseburg (Mittl. Organ des Nationalsozialistischen Bundes Deutscher Techniker u. der Reichsgemeinschaft der technisch-wissenschaftlichen Arbeit Gau Halle-Merseburg)	2 933	42	4		90,—			I	D	250	175		60	8	1.
Hamburg Hamburger Technische Rundschau (Tiefdruckbeilage zum Hamburger Fremdenblatt) * unregelmäßig Siehe Anzeige S. 101	115 769	49	46	8	2010,96	235	70	I	B	513	373	4104	24	8	M. d. M.
Norddeutsche Maschinen-Zeitung u. Technischer Anzeiger	2 053	10	46	4	100,—	25	92	I	A	250	190	1000	36	5	20.
Hannover Niederachsen-Technik (Mitteilungsblatt des NEVD u. der NTM. Organ d. Gauamtes f. Technik)	2 500	46	4		160,—			I	D	268	184		48	5	1.
Karlsruhe Bad. Monatsheft der Technik Gau Baden (Mitteilungen d. Amtes f. Technik d. NSDAP u. d. NS-Bundes Deutscher Techniker, Gau Baden usw.)	5 000				120,—			I	D	240	160		48	6	1.
Kassel Die Technik in Kurhessen (Mitteilungen des Hess. Bezirks-Vereins Deutscher Ingenieure)	1 200	85	2		40,—			I	D	270	175		48	10	1.
Kiel Warden (Deutsche Technische Zeitschrift. Unabhängiger Berater u. Anzeiger f. alle Gebiete der Technik)	550	5	46	4	50,—	6	46	I	A	250	186	1000	48	6	G. d. M.
Köln Westdeutsche Technische Blätter (Organ des Vereins Deutscher Ingenieure, Kölnier Bezirksverein e. V. usw.)	3 016	85	2		130,—			I	D	250	170		48	6	1.
Königsberg/Pr. Energie und Wirtschaft siehe Gruppe 2															
Leipzig Hochfrequenztechnik und Elektroakustik siehe Gruppe 54 Feuerungstechnik (Zeitschrift für den Bau u. Betrieb feuerungstechnischer Anlagen) Die Physik in regelmäßigen Berichten * 1. 1., 1. 4. usw.	1 783 2 600	41	4		120,— 90,—			I I	D D	255 210	176 120		54 48	10 10	15. *
Physikalische Zeitschrift vereinigt mit dem Jahrbuch der Radioaktivität u. Elektronik	1 400				100,—			I, II	D	230	158		54	14	1. 15.
Nhlands Technische Monatshefte für Konstruktion u. Betrieb (Z w Z Zeitschrift f. wirtschaftliche Fertigung)	1 800	8	22	8	160,—			I	A	250	186	2000	54	10	15.
Zeitschrift für technische Physik	1 816				120,—			I	D	225	155		48		III 1 ×
Zeitschrift für wissenschaftliche Photographie, Photophysik u. Photochemie					60,—			I	D	195	117		48		III 1 ×
Ludwigshafen a. Rhein Herb und Ofen (Difertendblatt für wärmewirtschaftliche Installation)	3 000	9	22	8	198,—	40	93	I	B	275	186	2200	48	5	8. 21.
Magdeburg Mitteilungen des NS-Bundes Deutscher Technik und der techn.-wissenschaftl. Vereine, Gau Magdeburg/Anhalt Mitteldeutsche Technik (Mitteilungsblatt d. NS-Bundes Deutscher Technik u. d. Reichsgemeinschaft technisch-wissenschaftlicher Arbeit. Amtl. Organ d. Gauamtes f. Technik d. NSDAP im Gau Magdeburg-Anhalt)					180,—			I	D	248	166		60	6	1.
Meißen Technik und Praxis (Fachbeilage zum Meißner Tageblatt und Anzeiger für Großenhain, Weimabölsa und Coswig) Siehe Anzeige S. 156		12	46	4	129,60			I, II	A	270	190	1080	25		M. d. M.
Mühlhausen/Thür. Wärme und Kälte-Technik (Zeitschrift f. d. gesamte Wärmewirtschaft u. Kältetechnik. Organ des Reichsverbandes der Wärme-, Kälte- u. Schallschutztechnik e. V. Leipzig)	1 150				100,—					260	176		54		M. d. M.
München NTM. Archiv für Technisches Messen Gesundheits-Ingenieur (Zeitschrift für die gesamte Städtehygiene. Organ der Versuchsanstalt f. Heiz- u. Lüftungswesen d. Techn. Hochschule, Berlin usw.)	3 000 3 650		41	4	128,—			I, II		250	170		54	6	G. d. M. En
Technische Mitteilungen (Organ des Nationalsozialistischen Bundes Deutscher Technik u. der Reichsgemeinschaft techn.-wissenschaftl. Arbeit in Verbindung mit dem Amt f. Technik im Traditionsgau München-Oberbayern) . Siehe Anzeige S. 164	3 000				100,—			I	D	245	165		48	8	1.
Wasserkraft und Wasserwirtschaft	990	41	4		144,—					250	170		54	5	1. 15.
Zeitschrift des Bayerischen Revisions-Vereins Siehe Anzeige S. 164	2 000	7	22	8	145,60			I	A	260	186	2080	48	8	15. 30.
Zeitschrift für Fernmelde-technik, Werk- und Gerätebau	700	41	4		108,—			I		250	171		54	5	16.
Nürnberg Technische Mitteilungen. Gau Franken (Organ des Nat.-Soz. Bundes deutscher Techniker u. Reichsgemeinschaft der technisch-wissenschaftlichen Arbeit)	2 250				80,—			I		260	172		60	10	1.
Solingen Zeitschrift des Vereins für Technik und Industrie Solingen					72,—					250	165		48		III 1 ×
Stettin Die Technik in Pommern Siehe Anzeige S. 202	5 000				280,—				D	252	167		48	6	M. d. M.
Stuttgart Deutsche Wasserwirtschaft (Zentralblatt für Wasserbau, Wasserkraft und Wasserwirtschaft. Organ des Reichsverbandes der deutschen Wasserwirtschaft e. V.) Das Industrieblatt, vereinigt mit Illustrierte Technik u. Technokratie (Organ d. Deutschen Technokratischen Gesellschaft e. V.)	1 241 8 531	10	22	8	224,—	30	62	I, II	A	280	196	2240	48	8	1. 10. 20.

Erscheinungsort und Name der Zeitschrift	Durchschnitts- auflage des II. viertel- jahres 1936	Anzeigenteil				Textteil		Nachtrag		Sahspiegel			Autotypen (Minuten)	Ausgichtmaß Tone vorher	Erfolgt	
		mm-Preis Mf	Spaltenbr. mm	Spaltenzahl	Grundchrift	Seiten- preis Mf	mm-Preis Mf	Spaltenbr. mm	Maßstab	Mengentafel	Höhe mm	Breite mm				mm Inhalt
Stuttgart Technik für Alle (Monatshefte für Technik u. Industrie)	7 208					147,—			I	D	210	140		48	21	1.
Die Technik Gau Württemberg-Hohenzollern (Mitteilungen des Vntes für Technik der Gauleitung der MGDW)	5 666		41	4		128,—			I, II	D	255	185		60	8	1.
Wärmewirtschaft im Städtebau u. Siedlungsweisen in Haus u. Gewerbe (Mittlungsblatt der Reichsarbeitsgemeinschaft für Wärmewirtschaft e. V.)	1 394					140,—			I	D	250	171		54		III 1 ×
Zeitschrift für Vermessungsweisen (Organ des Deutschen Vereins für Vermessungsweisen e. V.)	4 300					50,—				D	190	116		40	6	I. 15.
Weimar Die Preßluft-Industrie	365					61,—			I	D	248	170		36		I 6 ×
Zeitschrift für komprimierte und flüssige Gase sowie für die Preßluft-Industrie	334					61,—			I	D	248	170		36		III 1 ×
Würzburg Nachrichtenblatt des Vntes für Technik und der technischen Verbände im Gau Mainfranken	500					24,—						180	108	48	6	M. d. M.

191. f) Mathematik, Astrologie und Astronomie

Berlin Astronomischer Jahresbericht						75,—			I	D	195	120		48		I 1 ×
Jahrbuch über die Fortschritte der Mathematik						60,—			I	D	190	105		48		abwgs
Journal für die reine u. angewandte Mathematik						80,—			I	D	225	150		48		abwgs
Mathematische Annalen	750					80,—			I		190	120		48		I 10 ×
Mathematische Zeitschrift	650					80,—			I		190	120		48		I 10 ×
Das Weltall * außer Febr. u. Aug.																
Zeitschrift für angewandte Mathematik und Mechanik (Ingenieur- wissenschaftliche Forschungsarbeiten).	1 100					160,—			I		250	171		54		I 6 ×
Zentralblatt für Mathematik	700					80,—			I		208	150		48		I 20 ×
Bonn Die Himmelswelt (Zeitschrift f. Astronomie und ihre Grenz- gebiete) * 1. 1., 1. 3., 1. 5. usw.	800					70,—			I, II		200	122		32		I 6 ×*
Düsseldorf Zenit (Zentralblatt für astrologische Forschung)	1 200	13	38	3	§	76,—	40	117	I	A	195	117	585	24	15	1.
Leipzig Die Sterne (Monatschrift über alle Gebiete der Himmelskunst) * 15. 1., 1. 3., 15. 4., 1. 6., 1. 9., 15. 10., 1. 12.						60,—			I	D	200	115		48		*
Sterne und Mensch (Illustrierte Monatschrift f. Astrologie als Wissenschaft u. Weltanschauung)	1 000		45	4		80,—			I		240	185		5		5.
Zeitschrift für angewandte Meteorologie (Das Wetter)	1 400					50,—			I	D	195	125		60	14	30.
Zeitschrift für mathematischen und naturwissenschaftlichen Unter- richt aller Schulgattungen siehe Gruppe 184																

192. g) Naturwissenschaft

Berlin Angewandte Botanik (Zeitschrift f. Erforschung der Nutzpflanzen. Organ der Vereinigung f. angewandte Botanik) * 25. II., 25. IV., 25. VI. usw.	825					60,—			I		200	115		54	5	I 6 ×*
Anzeiger für Schädlingskunde (zugleich Nachrichtenblatt d. Deut- schen Gesellschaft für angewandte Entomologie)	650					100,—			I	D	220	148		48	8	M. d. M.
Das Aquarium (Die Fachzeitschrift des Naturfreundes. Organ d. Bundes deutscher Vivariensfreunde) * am 1. Do j. Mon.	1 700					50,—			I		250	166		80	3	III 1 ×*
Archiv der Pharmazie und Berichte der Deutschen Pharmazeu- tischen Ges. siehe Gruppe 75																
Fortschritte der Mineralogie, Kristallographie und Petrographie M =	900					50,—						200	115			I 2 ×
Geologisches Zentralblatt (Anzeiger f. Geologie, Petrographie, Paläontologie u. verwandte Wissenschaften)	500					40,—			I		200	120		54	5	I. 15.
Hoppe-Seyler's Zeitschrift für physiologische Chemie						60,—			I	D	180	110		48		abwgs
Nachrichtenblatt für Aquarien- und Terrarienvereine (Offizielles Publikationsorgan f. d. Bund deutscher Vivariensfreunde und andere in- u. ausländische Liebhabervereinigungen). Ergän- zungsblatt zu der monatl. ersch. Zeitschrift Das Aquarium * außer am 1. Do im Mon.	1 600					50,—			I		250	166		80	2	Do
Der Naturforscher (Monatschrift f. d. gesamte Gebiet d. Natur- wissenschaften u. ihre Anwendung in Naturschutz, Unterricht, Wirtschaft u. Technik)	2 750					120,—			I	D	230	145		70		III 1 ×
Die Naturwissenschaften	3 300					125,—			I		230	150		54	12	Dr
Paläontologisches Zentralblatt						40,—			I		200	120		54	5	1.
Der Tropenpflanzer (Zeitschrift f. d. Gesamtgebiet der Land- u. Forstwirtschaft warmer Länder)	1 400					80,—			I	D	200	113		54	14	24.
Der Vogelliebhaber (Organ des Bundes f. Vogelliebhaberei u. Vogelschutz u. der Reichsfachschaft d. deutschen Buchfinkenlieb- haber im VVB)	1 480	10	46	4	§	105,20			I	B	263	190	1052	54	5	25.
Zeitschrift für analytische Chemie	1 400					80,—			I		200	110		48	10	I. 15.

Erscheinungsort und Name der Zeitschrift	Durchschnitts- auflage des II. Viertel- jahres 1936	Anzeigenteil				Textteil		Nachlaß		Sahspiegel			Ausotypen (Zinnummaß)	Ausgezeichnet Tage vorher	Erstjahr		
		mm-Preis Pp	Spaltenbr. mm	Spaltenzahl	Grundgröße	Seiten- preis P.M.	mm-Preis Pp	Spaltenbr. mm	Maßstab	Mengenmaßstab	Höhe mm	Breite mm				mm Saftalt	
Dresden Domileitende Monatshefte (Volkstümliche Predigten zum Kirchenjahr)	2 200																
Kirche im Angriff	1 300				40,—			I		190	120		30		m 1 ×		
Pfarramts-Praxis (Kartothek für Pfarramtskunde)	800				40,—			I	D	190	120		24	20	10.		
Düsseldorf Kirchliches Amtsblatt der Rheinprovinz	1 400				30,—			I	D	105	130		24	14	2. 5. 22.		
Essen a. d. Ruhr Deutsches Pfarrerverblatt (Bundesblatt der deutschen evangelischen Pfarrervereine und der Vereinigung preussischer Pfarrervereine)	18 750	18	22	8	22	22	22	22	22	22	22	22	22	22	22		
Westfälisches Pfarrerverblatt	850	8	22	8	22	22	22	22	22	22	22	22	22	22	22		
Frankfurt a. Main Christentum und Leben (Bewegungen, Entwürfe u. Vorschläge f. d. evangelische geistliche Amt)	4 200	10	22	7	22	22	22	22	22	22	22	22	22	22	22		
Christliche Freiheit	966	5	22	7	22	22	22	22	22	22	22	22	22	22	22		
* N. u. M. j. M. Deutsche Evangelische Erziehung siehe Gruppe 184 Glaube und Volk in der Entscheidung (Zeitschrift für religiöse Erneuerung)	1 532				90,—			I	D	197	127		40		vi 2 ×		
Freiburg/Brsa. Zeitschrift für Missionswissenschaft	650				30,—			I	D	205	125		54		vi 1 ×		
Göttingen Junge Kirche (Halbmonatsschrift für reformatorisches Christentum)	24 915				266,—			I	D	195	118		48	6	m 2 × *		
* am 1. u. 3. Sa. im M. Monatsschrift für Gottesdienst u. kirchliche Kunst	900				47,40			I	D	195	118				*		
* vj. 2-3 Hefte Monatsschrift für Pastoraltheologie	2 100				65,—			I	D	195	118		10		*		
* vj. 2 Hefte am 1. d. ersten M. u. am 15. d. zweiten M. Hamburg Aus Gottes Garten (Monatsblätter der Wichern-Vereinigung im Nauhen Hause)	6 000	7	22	5	22	22	22	22	22	22	22	22	22	22	22		
Hannover Hannoversches Pfarrvereinsblatt	990				80,—					190	125				m 1 ×		
Sarhan Bez. Chemnitz Mitteilungen des Pfarrervereins für Sachsen	1 650	8	46	4	22	22	22	22	22	22	22	22	22	22	22		
Hermannsburg Hermannsbürger Bote (Volksblatt der Kreuzgemeinde)	800				31,50					215	154		5		15.		
Karlsruhe/Bad. Badische Pfarrvereinsblätter (Organ des Evangl. Pfarrvereins in Baden)	800				32,—				D	195	125		48		m 1 ×		
Kassel Jahresbriefe des Verneuchener Kreises	2 400				80,—			I, II	D	190	120		54		i 5 ×		
Leipzig Allgemeine Evangelisch-Lutherische Kirchenzeitung	2 503	15	46	4	22	22	22	22	22	22	22	22	22	22	22		
Luthertum	1 000				60,—			I	A	275	186	1100	40	3	3r		
Theologie der Gegenwart	650				60,—			I	A	176	108		14	14	10.		
Theologisches Literaturblatt	425	15	90	2	22	22	22	22	22	22	22	22	22	22	22		
Ludwigsburg Kirchlicher Anzeiger für Württemberg (Zeitschrift des Evangelischen Pfarrvereins)	920				70,—			I	D	230	168		70		14 tgl		
Ludwigshafen a. Rhein Pfälzisches Pfarrblatt (Organ des Pfälzischen Pfarrervereins)	510	5	46	4	22	22	22	22	22	22	22	22	22	22	22		
Magdeburg Kirchliches Amtsblatt der Kirchenprovinz Sachsen	2 300				128,—			I		240	186		48	5	1. 15.		
München Eine heilige Kirche	1 352				40,—			I	D	180	115		40		2. 15.		
Neumünster Auf der Warte (Ein Blatt zur Förderung und Pflege der Reichsgottesarbeit in allen Landen)	2 200	10	22	7	22	22	22	22	22	22	22	22	22	22	22		
Nördlingen Korrespondenzblatt für die evangelisch-lutherischen Geistlichen in Bayern	1 550	5	46	4	22	22	22	22	22	22	22	22	22	22	22		
Nürnberg Bayerisches Kirchenvorsteher-Blatt (Treu im Dienste des Herrn)	4 600				24,—					180	109		48	10	15.		
Potsdam Die Diakonisse (Zeitschrift für weibliche Diakonie)	2 000	5,5	22	5	22	22	22	22	22	22	22	22	22	22	22		
Schwerin/Mdlbg. Das Evangelische Mecklenburg (Monatsblatt für kirchliche Arbeit im Dritten Reich)	1 500	5	22	8	22	22	22	22	22	22	22	22	22	22	22		
Stuttgart Deutsche Theologie	1 166				60,—			I	D	185	110		30	10	15.		
Neue Bücher Theologisches Wörterbuch	5 200				200,—			I	D	248	168		30		i 6 ×		
Zeitschrift für Kirchengeschichte siehe Gruppe 186 Weimar Briefe an Deutsche Christen	14 500	15	46	4	22	22	22	22	22	22	22	22	22	22	22		
Wernigerode/Sarz Dein Reich komme					153,60			30	92	I	A	256	186	1024	48	5	1. 15.
Wuppertal-Barmen Sturm und Stille																	

Erscheinungsort und Name der Zeitschrift	Durchschnitts- auflage des II. Viertel- jahres 1936	Anzeigenteil				Textteil		Nachlaß		Saßspiegel			Autotypen (Winterstab)	Vergleichs- Lage vorher	Ersteint	
		mm-Preis Rp	Spaltenbr. mm	Spaltenzahl	Grundschrift	Seiten- preis RM	mm-Preis Rp	Spaltenbr. mm	Maßstapel	Mengentafel	Höhe mm	Breite mm				mm-Inhalt
Malen Mitteilungen des Vereins d. katholischen Geistlichen Württembergs	830	7	46	4	§	71,40	20	82	I, II	A	255	186	1020	24	6	1. 15.
Mugsburg Der Katholische Gedanke (Organ des Katholischen Akademiker- verbandes, Köln)	11 000	12	22	6	§	162,—			I	A	225	139	1350	30		vi
Breslau Anzeiger für die gesamte katholische Geistlichkeit der Erzdiözese Breslau (Mitteilungsblatt des Priestervereins der Erzdiözese Breslau)	3 250	13	46	4	§	140,40	50	96	I	A	270	196	1080	48	4	5.
Brühl Opferblatt für die katholische Geistlichkeit, Kirchenverwaltun- gen, Klöster, Missionshäuser, Pensionate, Krankenanstalten und Vereinskäuser	8 000	15	46	4	§	153,—	45	92	I, II	A	255	195	1020	30	3	1.
Dresden Pastoralblätter (Monatsschrift für Predigt, Seelsorge und kirch- liche Unterweisung)	6 300					80,—			I	D	190	120		24	20	21. 5. 21.
Dülmen Monatsbote für die katholische Geistlichkeit * außer Juli, Aug., Sept.	21 500	12	22	8	§	241,92			I	A	252	197	2016	40		m 1 × *
Essen a. d. Ruhr Der vomfreie Katholik (Zeitschrift der Katholisch-Nationalkirch- lichen Bewegung Deutschlands)	12 600	6	22	12	§	311,04	30	75	I	B	432	295	5184	30	2	2. 16.
Freiburg/Brsg. Anzeiger für die katholische Geistlichkeit Deutschlands (Standes- organ f. d. kath. Pfarrämter, Krankenhäuser, Klöster usw.)	17 000	13	22	8	§	286,—	50	63	I	A	275	197	2200	48	10	15.
Oberrheinisches Pastoralblatt	1 000	15	46	3	§	94,50			I	A	210	139	630		12	15.
Stimmen der Zeit (Katholische Monatsschrift f. d. Geistesleben der Gegenwart)	8 170	13	22	6	§	173,16			I	A	222	139	1332	25	25	1.
Wertblatt für die Arbeit am katholischen Kind in d. Pfarrgemeinde und für die Kinderseelsorge (Organ der Kath. Reichsarbeits- gemeinschaft Kinderwohl, Düsseldorf)	1 100					100,—			I	D	198	138		30		i 6 ×
Friedberg b. Augsburg Katholisches Apostolat (Zeitschrift zur Nehrung, Ausbreitung und Verteidigung des Glaubens und der Liebe) * 1. Jan., 1. März, 1. Mai usw.	34 920					140,—			I	D	200	126		51	35	i 6 × *
Gleiwitz Oberschlesisches Katholisches Kirchenblatt	13 000	9	22	8	§	208,80			I	A	290	197	2320	30	6	20
Silbesheim Die Seelsorge (Zeitschrift für Seelsorgewissenschaft u. Seels- orgepraxis)	1 100					120,—					200	125				i 6 ×
Keimpen/Niederrh. Pag-Correspondenz (Mitteilungen für die Mitglieder vom Pag- Verein katholischer Priester Deutschlands) Siehe Anzeige S. 124	24 000	20	46	4	§	200,—	80	90	I, II	A	250	186	1000	31	10	15.
Kevelaer In heiligen Quellen (Religiöse Monatsschrift für Ordensfrauen) Sanctificatio Nostra (Religiöse Monatsschrift für den kath. Klerus)	7 200 2 700					100,— 90,—			I	D D	185 172	122 113		24 24	20 20	25. 25.
München Katechetische Blätter (Zeitschrift für katholische Religions- pädagogik)	7 000					160,—			I	D	200	128			12	1.
Korrespondenz- und Opferblatt für alle katholischen Geis- tlichen Deutschlands, für Anstalten, Krankenhäuser, Sanatorien und Klöster	21 000	28	46	4	§	291,20	56	61	I	A	260	186	1040	30	10	15.
Münchener Caritasstimmen (Gedanken und Nachrichten über christl. Liebestätigkeit für Caritasleute und Caritasein- richtungen)	1 300		59	2		70,—			I	D	190	118		30	15	1.
Prediger und Katechet (Praktische katholische Monatsschrift für Prediger u. Katecheten)	3 900					60,—				D	210	130		30	10	1.
Münster/Weiff. Theologische Revue		25	46	4	§	240,—			I	A	240	186	960	48	14	15.
Paderborn Anzeigebblatt für den katholischen Klerus * unregelmäßig, j. 3—4 × Biblische Zeitschrift * Jan., April, Juli, Oktober		10	22	12	§	510,— 90,—			I, II I, II	A D	425 200	295 122	5100	32		* i 4 × *
Chryologus (Blätter für Kanzelberediamkeit)	7 102					130,—			I, II	D	200	122		32	15	15.
Kirche und Kanzel (Zweimonatsschrift für das gesamte religiöse Vortragswesen) * Jan., Juli, Sept., Novbr.	2 060					90,—			I, II	D	200	122		32	15	i 6 × *
Rottenburg a. Neckar Rottenburger Monatsschrift für praktische Theologie Theologische Quartalschrift	750 450	7	46	3	§	46,20 50,—			I	A	220 155	140 95	660	48	6	1. vi. 1 ×
Rottweil a. Neckar S. S. Eucharistia (Organ des Priester-Arbeitsvereins und des Eucharistischen Priesterbündnisses)	8 100					80,—			I, II	D	200	116		51		i 6 ×
St. Ottilien/Obbay. Missionsblätter Schweifberg (Monatsschrift der Benediktiner- missionäre von Schweifberg)	3 000					48,—			I		200	121		42		21. 5. 21.
Trier a. d. Mosel Pastor Bonus (Zeitschrift für kirchliche Wissenschaft u. Praxis) . St. Matthiasbote * 1. Jan., 1. März usw.	1 300					60,— 36,—			I I	D D	187 180	119 105		30 40	10 22	1. i 6 × *

Erscheinungsort und Name der Zeitschrift	Durchschnitts- auflage des II. Viertel- jahres 1936	Anzeigenteil				Textteil		Nachlas		Sachspiegel			Autotypen (Stintzahn)	Ausgleichs- Lage vorher	Erscheint
		mm-Preis Hfl	Spaltenbr. mm	Spaltenzahl	Grundchrift	Seiten- preis RM	mm-Preis Hfl	Spaltenbr. mm	Maßstab	Mengenstaffel	Höhe mm	Breite mm			
Wiesbaden Heliand (Monatschrift zur Pflege religiösen Lebens) * Anfangs jed. zweiten Monats, beginnend mit d. 1. Oktober	1 300					76,—			I	D	190	116		54	*
Faulst (Vertrauliche Mitteilungen für die Missionsorden) * jwgl. 4x im Jahre	1 200					76,—			I	D	190	116		54	*
Würzburg Franziskus-Bloten (Monatschrift f. Franziskusfreunde)	7 000	4	22	5	℞	40,—			I		200	123	1000	48 30	m 1 x

197. Zeitschriften anderer Bekenntnisse

Berlin Der Islam						80,—			I	D	190	112		48	stugs
Stuttgart Die Christengemeinschaft (Monatschrift zur religiösen Erneuerung)	7 300		35	4		140,—			I	D	223	158		54 10	1.
Deutscher Glaube (Zeitschrift für arbeitsame Lebensgestaltung, Weltansch. u. Frömmigkeit)	6 000					120,—			I	D	180	110		30 10	M. d. M.
Durchbruch (Kampfblatt für Deutschen Glauben, Rasse und Volkstum)	17 173	8	22	12	℞	398,40	40	66	I	B	415	279	4980	54 4	Do

1) Sozialwissenschaft, Statistik

198. Arbeiter- und Angestelltenbewegung

Berlin Der Betriebsführer		8	46	4	℞	80,—			I		250	190	1000	48 10	1. 15.
München Bayerische Kaufmännische Blätter (Mitteilungsblatt des Kaufm. Vereins München v. 1873 e. V.) * 1. Jan., 1. März usw.	900	7,5	46	4	℞	78,—	30	90	I	A	260	186	1040	20 8	i 6 x*
Stuttgart Der Kaufmann															

199. Enthaltjamkeitsblätter (Abstinenz)

Berlin Auf der Wacht (Mitteilungen des Deutschen Vereins gegen den Alkoholisimus)	20 000		51	2		114,—			I		190	111		54	i 6 x
Blätter für praktische Trinkerhilfe und Rauschgiftbekämpfung	1 200		54	2		76,—			I		190	111		54	i 6 x
Deutscher Alkoholgeuer															
Vorschläge zur Alkoholfrage	1 025					80,—					190	115			i 6 x
Jung Siegfried (Zeitschrift für die deutsche enthaltjame Jugend)															
Neuland (Blätter für alkoholfreie Kultur)															
Der Pionier (Zeitschrift zur Förderung der Nüchternheit u. Sicherheit im Verkehr)	27 000		54	2		114,—			I		190	111		54	i 6 x
Sobrietas (Blätter der katholischen Nüchternheitsbewegung)	2 200		60	2		80,—			I	D	192	114		30	i 4 x
Dresden Schutz und Trug (Zeitschrift zur Bekämpfung der Ubergriiffe in der Abstinenzbewegung)	1 300	6	46	6		151,20			I		420	280	2520	25 3	10. 25.

200. Feuerchutz- und Feuerlöschwesen

Baden-Baden Badische Feuerwehr-Zeitung (Amtl. Organ des Badischen Landesfeuerwehr-Verbandes)	3 100	8	46	4	℞	89,60	25	90	I		280	185	1120	48 5	1. 15.
Bernkastel-Kues Der Rheinische Feuerwehrmann (Amtl. Organ d. Rheinischen Provinzial-Feuerwehr-Verbandes)	7 316	6	22	8	℞	125,76	50	93	I		262	186	2096	60	m 1 x
Saarländischer Feuerwehrmann (Zeitschrift für das Feuerlöschwesen)	1 033	4	22	8	℞	83,84	30	93	I		262	186	2096	60	m 1 x
Der Westfälische Feuerwehrmann (Amtsblatt des Provinzial-Feuerwehr-Verbandes Westfalen)	4 033	6	22	8	℞	125,76	50	93	I		262	186	2096	60	m 1 x
Bückeburg Monatliche Nachrichten des M. N. L. Feuerwehr-Verbandes und des Lippischen Feuerwehr-Verbandes e. V. (Mitteilungsblatt der freiw. Kameradschaftl. Sterbeunterstützungskasse der Feuerwehren in Minden-Ravensberg-Lippe)	2 700	12	90	2	℞	61,80	30	90	I		270	190	540	48 8	15.
Camburg a. d. Saale Thüringische Feuerwehrzeitung (Organ d. Thüringer Feuerwehrverbandes)	2 550					72,—			I, II	D	260	174		48 10	20.

Erscheinungsort und Name der Zeitschrift	Durchschnitts- ausgabe des II. Quartals 1936	Anzeigenteil				Textteil		Nachsch.		Satzspiegel			Anzeigen- fläche (Quadrat- meter)	Anzeigen- preis pro Zeile	Erscheint	
		mm-Preis Rp.	Spalten- dr. mm	Spalten- anzahl	Grund- fläche mm	Seiten- preis RM	mm-Preis Rp.	Spalten- dr. mm	Maßstab	Flächen- inhalt	Höhe mm	Breite mm				mm Tiefen
Cottbus Feuerwehr-Vereins-Zeitung (Amtl. Organ der Feuerwehr- Verbände in den Prov. Brandenburg, Grenzmark Posen- Westpreußen, Pommern, Sachsen, im Freistaat Anhalt u. in Groß-Berlin)	14 338	6	22	7	3	102,90			I	A	245	171	1715	60	10	1. 15.
Dresden Der Brandwart Der Deutsche Berufsfeuerwehrmann	3 000					250,— 250,—			I I		270 244	186 168		36 54	10 10	15. 15.
Gießen Hessische Feuerwehrzeitung (Organ d. Landesverbandes hessischer freiwilliger Feuerwehren)	10 067	10	46	4	3	102,—	30	90	I	A	255	186	1020	36	4	10. 25.
Güstrow Mecklenburgische Feuerwehr-Zeitung (Organ des Mecklenburger Feuerwehr-Vereins)	7 400	10	46	3	3	76,50	75	80	I	A	255	142	765	34	5	15.
Hort Hannoversche Feuerwehrzeitung (Organ des Feuerwehr-Ver- bandes der Provinz Hannover)	3 996	8	46	4	3	86,40	16	90	I	A	270	186	1080	40	7	1. 15.
München Feuerpolizei (Zeitschrift für Feuerchutz und Rettungswesen) . . Zeitung für Feuerlöschwesen (Organ d. Bayer. Landes-Feuer- wehrverbandes)	1 000 9 000					81,60 88,40			I I		238 255	152 184		54 54	4 5	5. 1. 15.
Reiße/Obereschle Schlesische Feuerwehrzeitung (Fachblatt der Provinzial Feuer- wehrverbände von Ober- und Niederschlesien)	6 300					120,—			I, II	D	270	196		50	5	1. 15.
Neumünster Schleswig-Holsteinische Feuerwehr-Zeitung (Organ des Feuer- wehrverbandes Schleswig-Holstein)	24 400	10	46	4	3	108,—			I	A	270	186	1080	34	6	1. 15.
Obernburg a. Main Kreisfeuerwehrzeitung für Unterfranken	1 255	7	46	4	3	68,60	21	93	I, II	A	245	197	980	54	3	1. 15.
Oldenburg/Oldbg. Oldenburger Feuerchutz (Zeitschrift für das Feuerlösch- u. Rettungswesen vorbeugender u. bekämpfender Art)	6 100					42,—			I		245	186		36	7	10.
Pillkallen Nachrichtenblatt (Amtl. Zeitung des Verbandes der Freiwilligen Feuerwehren Ostpreußens und des Gebietes der Freien Stadt Danzig)	2 700	4	22	7	3	67,76	20	84	I	A	242	164	1694	42	5	1.
Potsdam Feuerchutz (Organ des Reichsvereins Deutscher Feuerwehr- Ingenieure e. V.)	1 166					160,—			I		245	165		40	10	10.
Radeberg/Sa. Sächsische Feuerwehr-Zeitung (Organ d. Landesverbandes Sächsischer Feuerwehren e. V.)	1 870	9	46	4	3	97,20	35	90	I	A	270	186	1080	36	4	15. 30.
Rotenburg a. d. Fulda Die Feuerwehr (Zeitschrift des Hessen-Nassauischen Provinzial- feuerwehrverbandes)	6 500	10	46	4	3	112,—	15	92	I	A	280	184	1120		15	10.
Stuttgart Württembergisch-Hohenzollernsche Feuerwehrzeitung (Amtl. Organ des Württembergisch-Hohenzollernischen Landesfeuer- wehr-Vereins)	7 706					90,—			I	D	250	167		45	5	15.

201.

Grundstücks-, Hypotheken-, Wohnungs- und Siedlungswesen, Hausbesitz

Aachen Aachener Haus- und Grundbesitzerzeitung	2 000	6	44	4	3	64,80			I	A	270	196	1080		3	1. 15.
Altona a. d. Elbe Beilage zur Norddeutschen Hausbesitzer-Zeitung Der Steenkämper (Mitteilungsblatt der Heimstätten-Verein- igung Steenkamp e. V.)	3 300 850	12	46	6	3	299,52 48,—	32	90	I I	A D	416 270	280 185	2496	36	5 3	15. 15.
Achersleben Haus- und Grundbesitzer-Zeitung (Mitteilungsblatt der Haus- u. Grundbesitzervereine Achersleben u. Thale/Harz)	1 750		45	4		48,—			I		260	185			5	30.
Mugßburg Hausbesitzer-Zeitung (Organ des Haus- u. Grundbesitzer-Vereins Mugßburg)	3 100	8	46	4	3	86,40	20	90	I		270	190	1080	40	7	1. 5. 10.
Berlin Allgemeine Deutsche Haus- und Grundbesitzer-Zeitung (Salz- mann'sche Zeitung) Bauen, Siedeln, Wohnen siehe Gruppe 10 Berliner Bauten-Nachweis siehe Gruppe 61 Berliner Neueste Hypotheken- und Grundstücks-Nachrichten . . Berliner Vorortheim (Verkehrshote, Zeitschrift für Vorortverkehr und Kleinhauseinsiedlung. Organ der Haus- u. Gartenbesitzer- Vereine an der Stettiner Bahn u. der Provinzgruppe Berlin- Brandenburg u. Grenzmark der Kleinsiedler u. Eigenheim- besitzer e. V., Berlin) Berliner Wohnungs-Anzeiger Bodenreform (Mitteilungsblatt des Bundes deutscher Boden- reformer) Der deutsche Heimstättenfiedler (Offiz. Organ des Deutschen Sied- lerbundes e. V.)	10 337 1 000 3 293 10 000 10 000 105 000	25 30 7 10 15 40	46 46 46 22 22 22	4 3 6 12 8 7	3 3 3 3 3 3	257,— 225,— 176,40 468,— 324,— 700,—	50 50 15	90 70 90	I I I, II I I	A C A A A	257 250 420 390 270 250	186 139 279 280 186 165	1028 750 2520 4680 2160 1750	34 48 30 34 48 54	3 1 2 1 10 12	En 1. 15. En En So 1.



Erscheinungsort und Name der Zeitschrift	Durchschnitts- auflage des II. Viertel- jahres 1936	Anzeigenteil				Textteil		Nachlab		Sahspiegel			Autotypien (Linienabf.)	Anzeigensub- Tage vorher	Erscheint	
		mm-Preis RM	Spaltennr. mm	Spaltenzahl S	Grundfläche Gr	Seiten- preis RM	mm-Preis RM	Spaltennr. mm	Maßstab	Mengenmaßstab	Höhe mm	Breite mm				mm-Inhalt
Berlin Deutsche Wohnwirtschaft (Veröffentlichungsblatt des Zentral- verbandes Deutscher Haus- u. Grundbesitzervereine e. V. u. des Preussischen Landesverbandes der Haus- u. Grundbesitzer- vereine e. V.)	12 000	12	22	8	R	240,—			I	B	250	190	2000	30	4	Do
Das Geschäfts- und Industriehaus (Nachrichtenblatt f. d. gesamte Gewerbe- und Industrie- u. Grundbesitzervereine e. V., Berlin)	1 800	12	22	8	R	249,60			I	B	260	186	2080		8	15. 30.
Grundbesitz und Eigenheim (Nachrichtenblatt der Vereinigung der Haus- u. Grundbesitzervereine des Berliner Ostens)	6 950	8	46	4	P	92,16	15	64	I	A	288	200	1152	36	4	1. 16.
Das Grundeigentum (Organ des Bundes der Berliner Haus- und Grundbesitzervereine e. V.) Siehe Anzeige S. 15	27 515	18	22	8	R	388,80	135	92	I	B	270	196	2160	24	3	So
Mitteilungsblatt der Gemeinnützigen Wohnungsbau-Aktien- gesellschaft Groß-Berlin	5 800		83	2		100,—			I		240	166		54		i 6x
Nachrichtenblatt der Kleinrentner- u. Grundbesitzer-Vereinigungen im Verwaltungsbezirk 16, Berlin-Nöpenitz (Früher der Bote von der Wuhle)	2 000	6	46	4	P	67,20	8	62	I		280	195	1120	40	6	1.
Scherer's Wohnungszeitung und Anzeiger für Geschäftsräume Siehe Anzeige S. 15	17 723	10	22	12	R	498,—			I	B	415	285	4980	24	2	Do
Siedler-Rundschau (Fachzeitung für das Siedlungswesen in Deutschland)	2 000	22	46	4	R	242,—	44	93	I	A	275	186	1100	48	7	1.
Siedlung und Landhaus (Zeitschrift f. Eigenheim- u. Siedlungs- wesen, Gartenbau u. Kleintierzucht)	4 956	9	22	8	P	201,60	24	62	I		280	195	2240	48	5	5. 20.
Siedlung und Wirtschaft (Zeitschrift für das gesamte Siedlungs- u. Wohnungswesen. Fachblatt des Reichsheimstättenamtes der Deutschen Arbeitsfront und des Reichsverbandes Deutscher Heimstätten)	6 498	25	22	7	R	420,—	125	75	I	B	240	162	1680	35	15	G. S. M.
Steglich-Lichterfelder Mieter-Zeitung (Organ des Mieterbundes [Wohnungsvereins] des Verwaltungsbezirks Steglitz C. V.)	900	7	46	4	R	77,—	15	90	I	B	275	186	1100	24	6	1.
Technisches Gemeindeblatt für Straßenbau, Landesplanung, Siedlungswesen, Städtebau, Wasserversorgung und Entwässer- ung (Monatsschrift für die technischen u. hygienischen Auf- gaben in Stadt und Land)	800	7	22	8	P	151,20			I	B	270	186	2160	48	8	10.
Der Treptower Hausbesitz (Mitteilungsblatt des Berlin-Trep- tower Grundbesitzervereins e. V.)	240	3 1/2	46	3	R	20,20			I		202	144	606			m 1x
Die Wohnung (Zeitschrift für Bau- u. Wohnungswesen. Organ des Deutschen Vereins für Wohnungsreform)	1 500					208,—			I		260	193		60	15	1.
Zeitschrift für Wohnungswesen (Organ des Hauptverbandes Deutscher Wohnungsunternehmen usw.)	4 480	8	22	8	R	172,80			I	B	270	186	2160	48	8	10. 25.
Bernburg Allgemeine Anhaltische Hausbesitzer-Zeitung (Zeitschrift für Grundbesitz und Wirtschaft)	2 015	7	46	5	P	127,05	20	77	I	A	363	235	1815	24	1	So
Bielefeld Westfälisch-Lippisches Grundeigentum. Der Hausbesitzer (Offizielle Verbandszeitung des Verbandes der Haus- u. Grundbesitzer-Vereine Westfalen-Nord und der beiden Lippe)	4 590	10	46	4	P	108,80	40	95	I	B	272	194	1088	48	3	So
Bochum Haus und Grund in Groß-Bochum	2 600	5	46	4	R	53,20	12	93	I		266	186	1064		5	1. 15.
Bonn Bonner Hausbesitzer-Zeitung S. v. Br. siehe Köln, Gef. Ausg.	1 569	4	22	8	P	86,40	20	97	I	A	270	197	2160	33	4	1. 15.
Braunschweig Braunschweigische Wohnwirtschaft	5 600	12	46	4	P	124,80	24	95	I		260	195	1040	48	5	1.
Bremen Bremische Hausbesitzer-Zeitung	10 000	8	22	12	R	403,20	30	69	I	A	420	280	5040	48	5	M. S. M.
Breslau Breslauer Hausbesitzer-Zeitung (Zeitschrift der Neuen Vereini- gung Breslauer Haus- u. Grundbesitzer e. V.)	3 723	9	22	8	R	201,60	50	93	I	A	280	197	2240	34	6	1. 16.
Breslauer Wohnungs-Anzeiger	1 500	2,5	22	12	P	135,—			I	A	450	287	5400	34	1	So
Breslauer Wohnungs-Zeitung	1 500	2,5	22	12	P	127,50			I, II	A	425	295	5100	32	1	Fr
Hausbesitzer-Zeitung für Breslau u. Umgegend (Organ d. Haus- u. Grundbesitzervereins zu Breslau C. V.)	4 300	8	22	10	P	296,—	40	84	I	A	370	253	3700	36		14 tagl
Schlesische Hausbesitzer-Zeitung (Organ des Provinzialverband- es Schlesischer Haus- u. Grundbesitzer-Vereine e. V.)	9 300	18	46	4	P	195,40			I	A	272	186	1088	36	1	1. 16.
Darmstadt Rhein-Mainische Hausbesitzer-Zeitung (Organ des Verbandes der Hausbesitzer-Vereine des Rhein-Maingebietes), Ausgabe für Hessen	7 238					64,—			I	D	250	150		30	2	1. 15.
Dortmund Heimkunde (Fachzeitschrift für Wohnungs-, Bau- u. Immobilien- wesen. Offiz. Organ der Haus- und Grundbesitzervereine Brambauer, Caspary-Naunfel u. Dortmund)	4 999	10	22	8		208,—	50	99	I	A	260	197	2080	48		m 2x
Dresden Deutsche Mieter-Zeitung (Organ d. Bundes Deutscher Mieter- vereine e. V.) Siehe Anzeige S. 60	166 200	16	22	12	P	854,40	80	93	I	A	445	288	5340	28	*	1. 15.
Dresdner Mieter-Zeitung (Amtl. Organ des Allgemeinen Mieterbewohnervereins Dresden) Siehe Anzeige S. 60	15 000	8	22	12	P	427,20	40	93	I	A	445	288	5340	28	1	Fr
Grund- und Hausbesitzerzeitung für Sachsen (Organ des Ver- bandes der Sächsischen Grund- u. Hausbesitzervereine e. V.)	80 000	10	22	12	P	510,—	50	69	I	A	425	279	5100	30	5	1. 15.
Sächsische Hausverwalter-Zeitung	1 584	15	46	4	R	156,—	54	93	I	A	260	184	1040	48	10	1.
Sächsische Mieter-Zeitung	41 900	10	22	12	P	534,—	50	93	I	A	445	288	5340	28	8	1. 15.
Sächsisches Wohnungsblatt Wohnungsmarkt WD für Groß-Dresden und Umgebung (An- gebote u. Gesuche von Wohnungen, gewerblichen Räumen, Läden, leeren oder möblierten Zimmern)	2 333	8	22	8	P	176,—			I	A	275	200	2200	42	3	6. 21.

Erscheinungsort und Name der Zeitschrift	Durchschnitts- auflage des II. Viertel- jahres 1936	Anzeigenteil				Textteil		Nachtrag		Sahspiegel			Autotypen (Zweitensatz)	Anzeigenschluss Tage vorher	Ersch.itt	
		mm-Preis Zfl	Spaltenbr. mm	Spaltenzahl	Grundfläche	Seiten- preis Zfl	Spaltenbr. mm	Nachtrag	Mengenhäufigkeit	Höhe mm	Breite mm	mm Inhalt				
Düsseldorf Haus und Grund (Organ des Haus- u. Grundbesitzer-Vereins e. V. Düsseldorf)	5 170	6	22	8	3	129,60	40	97	I	A	270	195	2160	33	3	Ca
Eisenach Neulandblatt (Organ d. Neulandbewegung)	2 060					80,—						220	170		8	1. 15.
Erfurt Haus- und Grundbesitz (Verbindungsblatt des Bezirksverbandes Preussisch-Thüringen der Haus- u. Grundbesitzer-Vereine)	8 700	9	22	13	3	526,50	50	75	I		450	300	5850	30	1	1. 15.
Essen a. d. Ruhr Westdeutscher Türmer (Veröffentlichungsblatt des Verbandes der Haus- und Grundbesitzervereine im Ruhrkohlenbezirk e. V.)	14 925	8	22	8	3	156,80	40	90	I	A	245	186	1960	48	4	1. 15.
Flensburg Beilage für Flensburg und Umgebung der Norddeutschen Haus- besitzer-Zeitung	2 250	4	46	6	3	103,20	10	93	I		430	283	2580	30	2	1. 15.
Frankfurt a. Main Edert's Wohnungs-Anzeiger	1 000	5	46	4	3	54,—					270	197	1080	50	1	Ca
Mieter-Zeitung für Frankfurt a. Main und die Provinz Hessen- Nassau (Organ d. Mieterschutzvereins Frankfurt a. Main)	6 165	12,5	46	6	3	312,75			I		417	280	2502	54		M. d. W.
Rhein-Mainische Hausbesitzer-Zeitung (Organ des Hausbesitzer- Vereins Frankfurt a. Main e. V. u. des Verbandes der Haus- u. Grundbesitzer-Vereine des Rhein-Main-Gebietes Frankfurt a. Main), Ausgabe Frankfurt a. Main	3 583	8	46	4	3	81,16	48	93	I		263	186	1052	36	8	15. 30.
Die Siedlung (Organ d. Arbeitsgemeinschaft Frankfurter Bau- vereine)	18 000		93	2		200,—			I	D	260	186		48	6	1.
Frankfurt a. d. Oder Haus- und Grundbesitzer-Zeitung (Organ des Haus- u. Grund- besitzer-Vereins e. V.)	1 340		90	2		81,—			I	D	261	185		34	6	1.
Freiburg/Brsg. Freiburger Hausbesitzer-Zeitung (Organ des Grund- u. Haus- besitzer-Vereins Freiburg/Brsg. e. V.)	2 300	10	46	5	3	150,—	30	75	I		300	232	1500	25	3	5. 20.
Gießen Hessische Hausbesitzer-Zeitung (Organ mehrerer hessischer Haus- besitzer-Vereine)	2 100	10	46	4	3	102,—	30	90	I	A	255	186	1020	36	4	5. 20.
Hagen Der Eisenerne Schmied (Offiz. Organ der Haus- u. Grundbesitzer- Vereine Hagen/Westf.)	2 420	10	46	4	3	108,—	35	90	I	A	270	196	1080	30	4	Ca
Halle a. d. Saale Haus- und Grundbesitzer-Zeitung für Halle und Umgebung (Zeitschrift für Grundbesitz, Bauwesen usw.)	4 600	14	46	4	3	162,40	80	95	I	A	290	200	1160	48	3	1. 15.
Wohnungs-Nachweis des Haus- und Grundbesitzer-Vereins zu Halle a. d. Saale	400	10	46	4	3	116,—	40	95	I	A	290	200	1160	48	3	1. 15.
Hamburg Bau-Rundschau	3 100	15	46	4	3	156,—	30	92	I	A	260	187	1040	60	3	28.
mit Nebenausg. Der Deutsche Architekt, Garten-Rundschau																
Hamburg-Altonaer Wohnungs-Anzeiger	3 119	12	46	5	3	238,80			I	A	398	246	1990	34	1	Di Do Ca
Hamburger Grundeigentum (Nachrichtenblatt des Landes- verbandes hamburgischer Grundeigentümer-Vereine e. V.)	12 200	14	22	12	3	722,40	85	93	I	A	430	296	5160	34	2	Fr
Hannover Der Deutsche Bauingenieur (Illustrierte Zeitschrift für den gemeinnützigen Wohnungsbau)	36 283	24	22	8	3	483,84	165	83	I	A	252	186	2016	40	10	1. 15.
Hannoversche Grundbesitzer-Zeitung (Zeitschrift für Grundbesitz, Bauwesen, Steuerfragen u. städtische Angelegenheiten)	8 491	8	22	8	3	172,80	40	90	I	A	270	192	2160	30		14 tagl
Harburg-Wilhelmsburg Harburger Haus- und Grundbesitzer-Zeitung	2 500	6	46	6		153,—	12	90	I	B	425	280	2550	48		m 1 x
Herne/Weiff. Neue Herne Hausbesitzer-Zeitung (Amtliches Organ des Haus- u. Grundbesitzervereins f. d. Stadtkreis Herne)	1 600	3	46	4	3	32,40	8	90	I	A	270	186	1080	48	4	1. 15.
Karlsruhe/Bad. Badische Hausbesitzer-Zeitung (Organ des Verbandes badischer Haus- u. Grundbesitzervereine)	22 300	10	22	9	3	256,50	60	108	I	A	285	220	2565	25	4	25.
Kassel Der Hausbesitzer (Zeitschrift des organisierten Haus- u. Grund- besitzes im Gau Kurhessen)	7 600	6	22	8	3	130,56	30	94	I	A	272	192	2176	36		m 1 x
Kiel Norddeutsche Hausbesitzer-Zeitung (Organ des Verbandes Schleswig-Holsteinischer Haus- und Grundeigentümervereine e. V.)	33 130	7,5	22	12	3	382,50	50	69	I	A	425	285	5100	33	5	1. 15.
Siehe Anzeige S. 124																
Norddeutsche Hausbesitzer-Zeitung, Beilage für Groß-Kiel u. Umgegend (Haus- u. Grundeigentümerverein)	33 130	6	22	12	3	306,—	40	69	I	A	425	285	5100	33	5	1. 15.
Siehe Anzeige S. 124																
Norddeutsche Mieterzeitung (Organ des Verbandes Norddeutscher Mieter-Vereine u. des Kieler Mieter-Vereins e. V.)	5 000	10	46	6	3	255,—	30	93	I	A	425	280	2550	36	3	1. 15.
Koblenz Hausbesitzer-Zeitung für Koblenz und Umgegend	1 220	4	22	8	3	86,40	20	97	I	A	270	197	2160	33	4	1. 15.
Sa.-Pr. siehe Köln, Gef.-Ausg.																
Köln Hausbesitzer-Zeitung, Gesamtausgabe	23 372	15	22	8	3	324,—	74	97	I	A	270	197	2160	33	4	1. 15.
Bezirksausg.: Hausbesitzer-Zeitung für die Rheinprovinz, Haus- besitzer-Zeitung für M.-Gladbach, Mcheid, Bierfen, Bonner Haus- besitzer-Zeitung, Hausbesitzer-Zeitung für Koblenz und Umgegend, Haus u. Grund, Arefeld	13 263	9	22	8	3	194,40	45	97	I	A	270	197	2160	33	4	1. 15.
Sa.-Pr. siehe Gef.-Ausg.																
Helfer am Bau	5 280					90,—						215	125		70	vi 1 x
Rölnner Haus- und Grundbesitzer-Zeitung (Organ des Rölnner Haus- u. Grundbesitzer-Vereins e. V.)	10 358	7,5	22	8	3	162,—	36	98	I	A	270	197	2160	33	4	1. 15.

Erscheinungsort und Name der Zeitschrift	Durchschnitts- ausgabe des II. Viertel- jahres 1936	Anzeigenteil				Textteil		Nachlag.		Tafel Spiegel			Anzahl Abnehmer (Wintersabtl.)	Anzahl Abnehmer Zuge. vorher	Ersch. seit		
		mm-Preis M.	Spaltenbr. mm	Spaltenanzahl	Grundfläche	Seiten- preis M.	mm-Preis M.	Spaltenbr. mm	Blätter	Mengenstaffel	Höhe mm	Breite mm				mm Inhalt	
Königsberg/Pr. Hausbesitzer-Zeitung für Ostpreußen	3 100	12	46	4	§	134,40	50	90	I		280	188	1120	54	4	1. 16.	
Köslin Hausbesitzer-Zeitung für Ostpommern und Grenzmark (Organ des Haus- u. Grundbesitzervereins Köslin Stadt u. Land).	700					75,—			I	D	320	220		30	3	1. 15.	
Krefeld Haus und Grund Sa.-Pr. siehe Köln, Gef. Ausg.	5 104	4	22	8	§	86,40	20	97	I	A	270	197	2160	33	4	1. 15.	
Leipzig Haus und Wohnung (Organ des Verbandes der Hausbesitzer- Vereine Leipzig)	13 300	20	46	4	§	211,20					264	195	1056		5	1. 15.	
Leipziger Mieterzeitung																	
Leipziger Wohnungs-Anzeiger, Ausgabe A (Wohnungen bis RM 1200,—)	1 200	10	46	4	§	105,60			I		264	195	1056		5	§r	
Leipziger Wohnungs-Anzeiger, Ausgabe B (Wohnungen über RM 1200,—)	500	10	46	4	§	105,60			I		264	195	1056		5	§. 23.	
Leipziger Wohnungs-Anzeiger, Ausgabe C (Geschäftsräume usw.)	500	10	46	4	§	105,60			I		264	195	1056		5	§.	
Mitteilungen des Haus- und Grundbesitzer-Vereins Leipzig- Lindenau	1 145		72	2		41,40			I		247	150		54	5	1.	
Lübeck Lübecker Grundeigentümer-Zeitung (Organ des Lübecker Grund- eigentümer-Vereins e. V., Landesverband Lübeck)	4 349					96,—			I	D	250	187		34		m 1 x	
Ludwigshafen a. Rhein Neue Pfälzische Grund- und Hausbesitzer-Zeitung																	
Magdeburg Mitteldeutscher Haus- u. Grundbesitz (Offiz. Organ d. Haus- u. Grundbesitzerverbandes f. Magdebg. u. Umgeg. e. V.).	8 632	9	22	8	§	190,80	75	90	I, II	A	265	186	2120	54	4	10. 25.	
Merseburg Merseburger Haus- und Grundbesitzer-Zeitung (Offiz. Org. d. Haus- u. Grundbesitzer-Vereins f. Stadt u. Kreis Merseburg)	1 950	6	46	4	§	64,80				I	270	186	1080	50		m 1 x	
München Amtlicher Wohnungsanzeiger der Stadt München	3 000	20	46	4	§	216,—	50	59	I	A	270	186	1080	30	1	§r	
Münchener Hausbesitzer-Zeitung (Offiz. Organ des Haus- u. Grundbesitzer-Vereins München e. V.).	9 157	10	22	12	§	498,—	60	90	I, II	A	415	279	4980	33	2	§n	
Mitgeber für Siedlung, Haus- und Landwirtschaft mit Forst, Jagd, Fischerei siehe Gruppe 170																	
M.-Gladbach Hausbesitzer-Zeitung für M.-Gladbach, Rheidt, Nierßen Sa.-Pr. siehe Köln, Gef. Ausg.	2 216	4	22	8	§	86,40	20	97	I	A	270	197	2160	33	4	1. 15.	
Münster/Weff. Haus- und Grundbesitzer-Zeitung für Münster und Umgegend (Organ des Haus- u. Grundbesitzervereins e. V.).	1 350	10	46	4	§	100,—				I	A	250	187	1000	60	8	1.
Neustadt a. d. Weinstraße Hausbesitzer-Zeitung (Nachrichtenblatt des Hausbesitzer-Vereins Münchberg)	800	5,5	46	4	§	57,20	11	93	I, II	A	260	186	1040	40	6	30.	
Nürnberg Fränkische Mieter-Zeitung (Organ des Mietervereins Nürnberg)	21 000	4	22	8	§	80,—	20	88	I	B	250	195	2000	60	5	1.	
Oldenburg/Oldbg. Oldenburgische Haus- und Grundbesitzer-Zeitung (Verständigungs- blatt des Landesverbandes der Oldenburgischen Haus- u. Grundbesitzervereine e. V.)	5 533	6	22	8	§	139,20	35	98	I	A	290	195	2320	36	3	15.	
Osnabrück Osnabrücker Haus- und Grundbesitzer-Zeitung	3 200	4	22	8	§	92,80	20	93	I	A	290	208	2320	34		m 1 x	
Plauen/Vogtl. Hausbesitzer-Zeitung (Organ des Allgemeinen Hausbesitzer- Vereins f. seine Mitglieder)	4 350	5	22	8	§	108,—				I	A	270	200	2160	20	5	15.
Mieter-Zeitung für das Vogtland (Organ des Mieterchutz- Vereins e. V. Plauen u. d. Bezirksmieterverbandes Süd- westsachsen e. V.)	8 600	4,5	22	12	§	226,80	30	90	I	A	420	282	5040	20		m 1 x	
Potsdam Werkblätter für Hausbesitzer (Mitteilungsblatt des Vereins der Haus- und Grundbesitzer)	1 550		27	4		48,—				I	D	182	112		36	7	10. 20.
Regensburg Oberpfälzische Haus- und Grundbesitzer-Zeitung	2 500	2	22	8	§	44,—	8	92	I	A	275	197	2200	36	6	1.	
Remscheid Zeitung der Haus- u. Grundbesitzer für Remscheid u. Umgebung	2 000	4,5	22	8	§	100,80				I	280	192	2240	32	5	1. 15.	
Saarbrücken Haus und Grund (Organ des Verbandes der Haus- und Grund- besitzervereine für das Saargebiet)	6 453	5	22	12	§	264,—	30	72	I	A	440	295	5280	32	2	20.	
Schönebeck a. d. Elbe Haus- und Grundbesitz	1 600	3	46	4	§	31,80	6	90	I	A	265	185	1060	40	11	1.	
Schwerin/Meibg. Hausbesitzer-Zeitung für Mecklenburg (Amtliches Organ des Verbandes Mecklenburgischer Haus- u. Grundbesitzer-Vereine)	9 700	5	22	8	§	110,—	35	97	I	A	275	200	2200	48	5	M. d. M.	
Solingen Bergische Haus- und Grundbesitzerzeitung (Verband rhein. Haus- u. Grundbesitzer-Vereine Köln)	1 850	5	22	8	§	108,—	20	92	I		270	195	2160	32	3	1. 15.	
Stettin Hausbesitzerzeitung f. Stettin u. die Prov. Pommern (Organ des Stettiner Haus- u. Grundbesitzer-Vereins usw.)	5 400	10	22	8		220,—	50	90	I		275	190	2200	25	4	§r	
Stuttgart Schwäbische Haus- und Grundbesitzer-Zeitung (Organ des Landesverbandes württ. Haus- u. Grundbesitzer-Vereine)	20 000	10	22	14	§	659,40	50	78	I	C	471	326	6594	28	8	1. 16.	
Stuttgarter Wohnungs- und Immobilienmarkt	1 596					100,—				I	D	280	190		1		Mi
Württembergische Haus- und Grundbesitzer-Zeitung	9 900	10	22	14	§	659,40	50	78	I	C	471	326	6594	28	8	1. 16.	
Württembergische Mieterzeitung (Organ der Württ. Mieter- vereine)	11 000	4	22	12	§	200,—	25	93	I	B	415	282	4980	28	5	1.	

Erscheinungsort und Name der Zeitschrift	Durchschnitts- auflage des II. Viertel- jahres 1936	Anzeigenteil				Textteil		Nachtrag		Sahspiegel			Kartographie (Zentimeter)	Ausgaberichtungs- Seite vorher	Ersteint	
		mm-Preis Mk	Spaltenbr. mm	Spaltenzahl	Grundchrift	Seiten- preis Mk	mm-Preis Mk	Spaltenbr. mm	Maßstab	Mengenmaß	Höhe mm	Breite mm				mm Inhalt
Telate/Weiff. Zeitschrift für den westfälischen Haus- u. Grundbesitz (Nachrichtenblatt des Provinzialverbandes westfälischer Haus- u. Grundbesitzer-Vereine e. V.)	4 633	10	46	4	℞	104,—	35	90	I	A	260	197	1040	30	10	I.
Weimar Haus- und Grundbesitz (Nachrichtenbl. d. Landesverb. d. Thüringer Haus- u. Grundbesitzer-Vereine e. V.)	14 300	10	46	4	℞	112,—	30	92	I, II	B	280	190	1120	20	6	1. 15.
Weiermünde Unterweser Hausbesitzer-Zeitung für Weiermünde-Lehe, Weiermünde-Geestemünde, Bremerhaven und Umgegend (Organ des Zentral-Verbandes deutscher Haus- u. Grundbesitzer-Vereine)	3 220		48	4		100,—			I, II	D	250	190		36		vj 1 ×
Wiesbaden Rhein-Mainische Hausbesitzer-Zeitung	2 100	10	46	4	℞	104,—			I	A	260	195	1040	40	4	1. 16.
Wuppertal-Barmen Bergische Hausbesitzer-Zeitung	3 700	7	22	8	℞	151,20	35	97	I	A	270	197	2160	30	3	1. 15.
Wuppertal-Elberfeld Wuppertaler Hausbesitzer-Zeitung (Fachschrift für alle Fragen des Haus- u. Grundbesitzes sowie des Wohnungswezens in Reich, Staat und Gemeinde)	3 900	6	22	8	℞	129,60	35	97	I	A	270	195	2160	33	8	1. 15.
Würzburg Fränkische Hausbesitzer-Zeitung (Organ f. d. Haus- u. Grundbesitzer-Vereine Ischaffenburg, Bad Kissingen, Kissingen, Schweinfurt, Würzburg)	4 200					80,—			I		240	168		40	5	20.

202.

Buchhaltung, Organisation, Statistik, Sozialwissenschaft im allgemeinen

Berlin Annalen der Betriebswirtschaft	Mk = 1 000					60,—			I		180	115		36	14	*
* unregelmäßig																
Archiv für Wettbewerbsrecht (Zeitschrift zur Förderung des lautereren Wettbewerbs unter besonderer Berücksichtigung des Verberrechts)	1 000		83	2		120,—			I	D	250	170		36	4	10.
Blatt für Patent-Muster und Zeichenwesen	3 466	15	22	8	℞	324,—			I	B	270	186	2160	48	8	m 1 ×
* am letzten Mi. j. M.																
Blätter für Genossenschaftswesen (Organ des Deutschen Genossenschaftsverbandes e. V.)	4 300	10	46	4		104,—			I	A	260	185	1040	36	5	En
Blätter für Steuern, Sozialversicherung und Arbeitsrecht . .	7 000					160,—			I	D	264	184		48	5	1. 15.
Bodenreform siehe Gruppe 201																
Büro-Bedarf-Mundschau (Fachblatt für Fabrikation und Zwischenhandel)	2 600		46	4		192,—			I	D	290	195		48		14 tagl
Die Büro-Industrie siehe Gruppe 67																
Deutsche Kurz-Post siehe Gruppe 43																
Deutsche Steuer-Zeitung und Wirtschaftlicher Beobachter, Hauptausgabe	25 192	16	22	7	℞	280,—			I		250	166	1750	25	7	En
mit Nebenanzg.: Deutsche Steuer-Zeitung und Wirtschaftlicher Beobachter, Beamtenausgabe																
Die Deutsche Volkswirtschaft (Nationalsozialistischer Wirtschaftsdienst)	7 812		77	2		480,—			I	D	243	158		36	2	1. 11. 21.
Der Erfolg (Zeitschrift der Leistungssteigerung im persönlichen und im Geschäftsleben)	1 310		41	4		200,—			I		250	167		48	10	M. d. M.
Gaschutz und Luftschutz (Zeitschrift für das gesamte Gebiet des Gas- und Luftschutzes der Zivilbevölkerung)	7 433					240,—			I		260	174		54	10	15.
Der Gemeindehaushalt (Fachzeitschrift f. d. gemeindliche Haushalts-, Kassen-, Rechnungs- u. Prüfungswezen)	3 300		41	4		144,—			I	D	260	172		28	6	30.
Die Handelsauskunft (Organ für die Interessen des Auskunfts- und Kreditwesens)	5 200	10	22	7	℞	178,50	40	81	I	A	255	165	1785	50		*
* alle 6 Wochen																
Die Hanse (Das Wirtschaftsmagazin der deutschen Großhandels- halte)	4 000	27	46	4	℞	280,80			I	A	260	186	1040	36	8	1.
Industrielle Psychotechnik (Der Mensch: Eignung, Leistung, Charakter, Verhalten)	550					72,—			I		210	140		48	15	25.
Illustrierte Wirtschaft siehe Gruppe 2																
Der Kaufmann überm Durchschnitt	1 800					80,—			I, II	D	185	112		48	7	15.
Der Kurzberichterstatler	57 807	23	22	7	℞	400,89	80	80	I	A	249	165	1743	25	5	En
Ministerial-Blatt für Wirtschaft	3 450	8	22	8	℞	172,80			I	B	270	186	2160	48		m 2 ×
Mitteilungen der Deutschen Patentanwälte (Mitteilungsblatt d. Reichsuntergruppe Patentanwälte i. National-Sozialistischen Rechtswahrerbund)	1 266	8	22	8	℞	172,80			I	B	270	186	2160	48		m 1 ×
Patentblatt	2 018	12	22	8	℞	259,20			I	B	270	186	2160	48	6	Do
Der Praktische Betriebswirt (Organ des Verbandes Deutscher Diplom-Kaufleute)	3 900		62	2		200,—			I		200	125		34	15	15.
Reichsarbeitsblatt (Amtsblatt des Reichs- und Preussischen Arbeitsministeriums, des Reichsversicherungsamtes, der Reichsanstalt für Arbeitsvermittlung und Arbeitslosenversiche- rung und der Reichsversicherungsanstalt für Angestellte)	7 066	12	22	8	℞	249,60			I	B	260	186	2080	48	10	5. 15. 25.
Reichsverbands-Nachrichten siehe Gruppe 144																
Der Rentner (Bundesblatt des Reichsbundes der Deutschen Kapital- und Kleinrentner)	120 000	30	46	4	℞	330,—	120	88	I	A	275	186	1100	30	1	12. 15.
Soll und Haben (Wochenschrift f. freie Dtsch. Wirtschaft)	3 000	12	46	5	℞	213,—	40	108	I	A	355	237	1775	54	2	En
Soziale Praxis (Zentralblatt für Sozialpolitik und Wohlfahrts- pflege)	1 307		46	2		160,—			I		260	186		54	10	Do

Erscheinungsort und Name der Zeitschrift	Durchschnitts- auflage des II. Vierteil- jahres 1936	Anzeigenteil				Textteil		Nachlaß		Sahspiegel			Ausgaben (Vierteljahr)	Ausgaben dagegen vorher	Erfolgt
		mm-Preis Rfl	Spaltenbr. mm	Spaltenzahl	Grundfläche	Seiten- preis RM	mm-Preis Rfl	Spaltenbr. mm	Malzahl	Mengenmaß	Höhe mm	Breite mm			
Berlin															
Steuer und Wirtschaft	3 050				150,—			I		245	172		54		m 1 ×
Bereinigte Industrie-, Bau- und Submissions-Anzeiger * alle 8—10 Tage	999	7	46	4	75,60			I		270	184	1080	36		*
Warenzeichenblatt	1 065	10	22	7	178,50			I	A	255	168	1785	54	5	15. 30.
Wehr und Wirtschaft * außer August	2 500				180,—			I		232	162			5	1.*
Weltwirtschaft siehe Gruppe 45															
Wirtschaftliche Kurzbrieft (Organ über Steuer-, Verkehrsweesen, Wirtschaftskunde)	64 800							I						3	Di
Wirtschaft und Arbeit (Monatschrift für das Deutsche Wirt- schaftsleben)	1 500		90	2	400,—			I		260	180		33		W. S. W.
Wirtschaft und Statistik	4 600		44	4	300,—			I	D	257	176		60	7	1. 15.
Zeitschrift für Betriebswirtschaft	800	8	22	5	80,—			I		200	125	1000	25		Wj
Zeitschrift für öffentliche Wirtschaft	4 000		41	4	240,—			I	D	260	172		48	6	1.
Zeitschrift für Zölle und Verbrauchssteuern	1 950	6	22	7	105,—			I		250	166	1750	25	8	5. 20.
Z für D, Zeitschrift für Organisation (Organ der G für D / Gesellschaft f. Organisation e. V. Berlin)	2 866		81	2	196,—			I	D	252	168		48	10	25.
Bielefeld															
Der Büromaschinen-Mechaniker siehe Gruppe 119															
Chemnitz															
Schutzwacht (Nachrichten der Schutzgemeinschaft für Handel und Gewerbe)	1 000	8	22	8	166,40	30	90	I		260	196	2080	48	3	15.
Düsseldorf															
Braune Wirtschafts-Post (Wirtschaftsblatt des Westens)	4 958				360,—			I	D	240	174		36	3	Sn
Die Rheinprovinz (Amtl. Organ des Landeshauptmanns)	5 000				280,—				D	256	186		54	10	15.
Frankfurt a. Main															
Handels- und Gerichtszeitung (Süddeutsche Gerichtszeitung, Ge- richtsliste Vorjahr. Organ zum Schutze der Geschäftsinteressen)	1 161				216,—			I	D	360	250		48		14 tagl
Hamburg															
Burghagens Zeitschrift für Bürobedarf (Fachblatt der Büro- maschinen- und Bürobedarf-Branche)	2 666		43	4	180,—			I	D	260	184		54		14 tagl
Deutsche Kaufmannspraxis	5 666				120,—			I	D	211	144		25	10	1.
Deutsche Wirtschaft (Zeitschrift für Dienst an der deutschen Wirtschaft) * 2. Di. d. W.	7 447	11	22	9	297,—	75	102	I	A	300	212	2700	40	6	*
Wirtschaftsdienst (Weltwirtschaftliche Nachrichten. Zeitschrift für deutsche Wirtschaftspolitik)	4 461				400,—			I	D	265	175		34	2	Dr
Genä															
Jahrbücher für Nationalökonomie und Statistik			112	1	60,—				D	195	112		48	14	W. S. W.
Köln															
Rundschau für G. m. b. H.					200,—				D	238	190		36	7	S.
Leipzig															
Zeitschrift für handelswissenschaftliche Forschung	1 000				60,—			I	D	210	130		48		m 1 ×
Leonberg															
Handelsstand und Handelsschule siehe Gruppe 183															
München															
Bayerische Gemeinde- und Verwaltungszeitung	1 600	9	22	7	148,05			I	A	235	162	1645	36	8	1. 10. 20.
Die Ges. m. b. H. (Offizielles Organ des seit 1905 bestehenden Verbandes der Ges. m. b. H., e. V.)	1 500				80,—				D	235	165		48		m 1 ×
Handel u. Industrie (Wochenschrift f. d. gesamte Wirtschaftsleben) Zeitschau	925	17	46	4	180,20	45	95	I		265	194	1060	70	2	Sn
Nürnberg															
Deutsche Handels-Warte (Beiträge zur Deutschen Wirtschafts- politik)	1 448				120,—				D	210	135		40	3	1. 15.
Praktische Rundschau in allen Steuer-, Rechts- und Wirtschafts- fragen	1 803		32	4	48,—			I		210	131		40		m 2 ×
Stuttgart															
Beleg und Bilanz (Deutsche Buchhaltungs-Zeitung)	1 490				70,—			I	D	180	108		44	4	6. 16. 26.
Die Betriebswirtschaft (Zeitschrift für Handelswissenschaft und Handelspraxis)	1 150				120,—			I		240	168		48		m 1 ×
Monatshefte für WZ-Sozialpolitik	22 333				300,—			I	D	218	148		30	10	15.
Verkaufspraxis (Reklamepraxis, Geschäftspraxis, Erfolgspraxis)	8 355				150,—			I	D	165	110		60	20	15.
Vierteiljahrsschrift für Sozial- und Wirtschafts-geschichte	430				50,—			I	D	180	110		30		vi 1 ×
Wirtschaftslichter (Büropraxis, Buchhaltungspraxis, Mahn- praxis)	5 812				100,—			I	D	165	110		60	20	5.
Weimar															
Steuerblatt (Kurzberichte f. d. Praxis) * nur 1/2 S. (Zusätze) RM 15,—					*			I		253	190				m 1 ×

203. Wohlfahrtspflege und Fürsorge

Altona a. d. Elbe															
Eisenbahn-Fürsorge (Zeitschrift des Verbandes der Eisenbahn- Bereine im Reichsbahndirektionsbezirk Altona)	35 000				180,—					D	270	180		5	20.
Berlin															
Die Arbeitslosenhilfe (Fachzeitschrift für Arbeitsvermittlung, Berufsberatung, unterstützende Arbeitslosenhilfe, Notstands- arbeiten und Arbeitsbeschaffung)	11 450				120,—			I	D	240	168		48	5	10. 25.

Erscheinungsort und Name der Zeitschrift	Durchschnittsaufgabe des 11. Vierteljahres 1936	Anzeigenteil				Textteil		Nachsch.		Satzpiegel			Autotypien (Zitierenzahl)	Anzeigensatzung Zone vorher	Erscheint
		mm-Preis Pfl	Spaltenbr. mm	Spaltenzahl	Grundchrift	Seitenpreis R.M.	mm-Preis Pfl	Spaltenbr. mm	Wahlzettel	Mengenlohn	Höhe mm	Breite mm			

204. m) Wehrmacht

Berlin																
Deutsche Luftwacht (Zeitschrift für militärische Luftfahrt), Ausgabe Luftwehr	12 183					540,—			I	D	250	180		54	10	10.
Deutsche Luftwacht (Zeitschrift für alle Gebiete der Luftfahrt), Ausgabe Luftwelt	285 750					720,—			I	D	250	180		54	10	1.
Deutsche Luftwacht (Zeitschrift für Luftfahrttechnik und -forschung), Ausgabe Luftwissen	5 316					540,—			I	D	250	180		54	10	20.
Deutsche Luftwacht (Zeitschrift für alle Gebiete des Modellfluges), Ausgabe Modellflug	8 000					240,—			I	D	250	180		54	10	i 6 × *
* 1. Febr., 1. April usw.																
Der Deutsche Militärarzt siehe Gruppe 187																
Deutsche Militär-Musiker-Zeitung siehe Gruppe 163																
Kriegskunst in Wort und Bild Siehe Anzeige S. 29	37 000					500,—			I	D	190	117		54	15	10.
Die Kriegsmarine (Deutschland zur See)	16 350	25	22	8	R	510,—	200	90	I	A	255	186	2040	48	15	1.
Marine-Rundschau (Monatsschrift für Seewesen)	1 800		67	2		150,—			I	D	200	135		36	6	1.
Militär-Wochenblatt (Unabhängige Zeitschrift für die deutsche Wehrmacht)	7 200	15	22	7	¶	256,20	100	80	I	A	244	170	1708	48	10	*
* 4., 11., 18., 25. i. M.																
Nachrichten für Luftfahrer	2 060					120,—			I	D	260	186		48	3	Sa
St. Christophorus (Fachschrift f. d. gesamte Kraftfahrwesen)	7 234					300,—			I	D	250	175		40	10	1.
Tatgemeinschaft Wehrarbeit siehe Gruppe 10																
Vierteljahresshifte für Pioniere (Zeitschrift f. d. Truppenführer, die Pionierwaffe, die Pioniere der anderen Waffen u. Pionierwehrtort)	5 500					360,—			I	D	253	176		54	15	vi*
* 15. Febr., 15. Mai, 15. Aug. u. 15. Nov. Siehe Anzeige S. 29																
Volk und Wehr (Zeitschrift für Wehrmacht, Seegelung, Luftfahrt)	11 539	12	22	7		210,—			I	A	250	166	1750	30	10	1.
Wehrfront	28 100	30	22	7	¶	535,50	150	80	I	A	255	162	1785	40	5	1. 15.
Die Wehrmacht (Herausgegeben vom Reichskriegsministerium)		50	22	10	¶	1650,—	300	74	I	B	330	232	3300	2	10	14 tag*
* beginnend am 1. Jan.																
Wehrmacht-Fachschule (Zeitschrift für die Lehrer an den Wehrmacht-Fachschulen)	850					100,—			I	D	205	130		48	10	15.
Wehrtechnische Monatshefte (Fachzeitschrift f. Wehrtechnik, Wehrindustrie, Wehrwirtschaft)	1 650					150,—			I	D	200	140		36	10	15.
Wissen und Wehr (Monatsschrift d. Dtsch. Gesellschaft f. Wehrpolitik u. Wehrwissenschaften)	2 600					150,—			I	D	205	140		30	10	15.
Hamburg																
Zeitschrift für Heeres- und Uniformkunde	600					48,—				D	180	120		30		vi*
* Ende Jan., April, Juli, Okt.																
München																
Artilleristische Rundschau (Monatsschrift für die deutsche Artillerie)	2 580					80,—			I		180	120		54	8	15.
Die Deutsche Artillerie																
Die Infanterie																
Die Kavallerie																
Zeitschrift für Wehrmacht	1 000					32,—			I		180	116			8	15.
Oldenburg/Oldbg.																
Deutsche Wehr (Zeitschrift für Wehrmacht und Wehrpolitik)	11 000	30	22	10	R	852,—	225	110	I	B	284	237	2840	48	14	20
Ejército Marina Aviación (Militärwissenschaftl. Monatsschrift in spanischer Sprache)	650					240,—				D	187	116		48	10	15.
Stuttgart																
Die H-Flagge	10 000	8	22	8	R	179,20			I	A	280	197	2240	54	10	1.
Kraftfahrt der Wehrmacht (Fachzeitschrift f. d. gesamte Kraftfahrwesen in Heer und Marine)	10 110		98	2		400,—			I	D	280	200		54	10	15.
Nachrichten aus dem Wehrtreibe (Offizielle Wehrmacht-Zeitschrift), Ausgaben Wehrtreibe I bis XII	33 600		98	2		200,—	*		I	D	280	200		54	15	1.
* je Wehrtreibe-Ausg.																
Soldat der Luftwacht						400,—			I	D	280	200		54	10	M. d. W.
Sport der Wehrmacht siehe Gruppe 41																
Zeitschrift für die Heeresverwaltung	7 000		83	2		500,—			I	D	250	170		54		i 6 ×

205. n) Sonstiges

Berlin																
Das Bestattungswesen (Zeitschrift für das deutsche Bestattungsgewerbe)	691	4	22	8	¶	84,80	16	90	I, II							
Correspondenz Geld	500	42	46	5	¶	756,—	70	70	I	C	360	232	1800	48	1	1. 15.
Fragen und Antworten (Zeitschrift f. bildungsbegeisterte Deutsche)	2 950					90,—			I	D	172	120		48	7	15.
Das große Kreuzworträtsel-Magazin	10 540	15	22	5	¶	135,—	38	55	I	A	180	116	900		8	1. 15.
Kostüm und Maske Nachrichtenblatt des Reichsverbandes deutscher Theatergewandmacher u. Maskenverleihergeschäfte e. V.)	200		31	4		96,—			I		196	130			7	5.
Die Neuheit (Internationale Zeitschrift f. Erfindungen u. Fertigung, Anzeigenblatt f. Industrie u. Handel)	1 000	20	46	4		224,—	60	93	I		280	186	1120	54	5	20.
Schwert und Spaten (Fachzeitschrift der gesamten Ausüstungs-Industrie für Heer, Luftfahrt, Marine, Arbeitsdienst und nationale Verbände)	5 000	35	46	4	¶	350,—	85	92	I	A	250	186	1000	48	10	M. d. W.
Die Sippe (Monat. Quellennachweis der zugelassenen Berliner Verkaufsstellen für Ehestandsdarlehen)	1 450		46	4		300,—			I	D	272	186		48	5	M. d. W.
Die Staatslotterie (Fachblatt f. staatl. Lotterie-Einnahmer u. Loschändler)	1 000	4,5	22	7	¶	75,60	15	81	I	A	240	165	1680	36	4	1. 15.

Erscheinungsort und Name der Zeitschrift	Durch- schnitts- auflage des II. Viertel- jahres 1936	Anzeigenteil				Textteil		Nachlaß	Sahspiegel			Autotypen (Winterabf.)	Wagelengrub Lage vorher	Ersteht				
		mm-Preis Pfl	Spaltenbr. mm	Spaltenzahl	Grundschritt	Seiten- preis Pfl	Spaltenbr. mm		Maßstab	Mengenstaffel	Höhe mm				Breite mm	mm Inhalt		
Heudingen/Weiff. Die Städtereinigung (Organ der Arbeitsgemeinschaft der Leiter städt. Fuhrparks- u. Straßenreinigungsbetriebe Deutschlands)	1 600		90	2						I			270	185		54	8	15. 30.
Frankfurt a. Main Der Frankfurter Bürger (Nachrichtenblatt des Bürger-Aus- schusses e. B., d. Bürgerkassa e. G. m. b. H. u. d. Arbeits- gemeinschaft d. Bezirksvereine von Groß-Frankfurt)	5 500		45	4						I			245	185		54	10	M. S. M.
Hamburg Dammthor-Zeitung (Amtl. Organ d. Gewerbevereins vor d. Dammthor von 1898 usw.)	750	5	22	11						I			380	272	4180	30		M. S. M.
Mitteilungen des Hohenfelder Bürgervereins * 1. Sa. j. M.	500	4	46	4	3		S	92		I	A		280	190	1120	36	2	in 1 x *
Karlsruhe/Bad. Baden-Badener Spielbank-Zeitung	2 000	15	22	8	2					I	A		250	186	2000	34		14 tagl
Leipzig Zeitschrift für Seelenleben und neuere Psychologie	1 000	15	46	4	2					I			240	186	960			15.
München Zeitschrift für Wünschelrutenforschung (Organ des Reichs- verbandes für das Wünschelrutenwesen e. B.)	1 000		30	4						I			200	120		48	10	15.
Pforzheim Warten-Nachweis für den Amtsbezirk Pforzheim	180	8	46	4	3					I			264	186	1056	60	1	Mi
Börsen/Zür. Anzeiger für Volks- und Schützenfeste. Beilage von Deutschen Wandergewerbe, Teilbeilage zu Das Versand-Haus	7 500	10	22	8	3					II			275	195	2200	20	3	Ca
Stettin Nachrichtenblatt der Bezirksdirektionen des Frieden, Deutscher Bestattungs- und Versicherungsverein A. G.	67 900	20	46	4	3		60	93		I	A		250	186	1000	30	8	1.
Ratgeber für Brautleute und Familien	1 100									I			186	108		36		vi 1 x
Stuttgart Waffeln und Bauen (Begleiter für Handfertigkeit, Spiel und Arbeit)	3 383									I	D		200	120		48	21	1.

Oberbayerns führende Provinzpresse



BzB

Verbreitung von der niederbayerischen Grenze nördlich bis zu den österreichischen Grenzpfählen südlich



25

Tageszeitungen

Erklärung:

Die Klammer () hinter dem Erscheinungsort erweist die Gruppenzugehörigkeit

bodenständige Amts- und Heimatblätter mit parteiamtlichem Charakter, werden einheitlich gedruckt und verwaltet. Infolgedessen konnte ein mäßiger Sammelpreis für Anzeigen festgesetzt werden, der die Bearbeitung des Großteils von Oberbayern mit unserer auflagenstärksten Provinzpresse wirtschaftlich gestalten läßt. Die erstarkte Kaufkraft und der hohe Lebensstandard unserer oberbayerischen Bevölkerung trägt dazu bei, daß sich unsere Heimatpresse als erfolgreicher Verkaufshelfer ebenbürtig neben die Großstadtresse stellen darf.

Anzeigentechnische Einteilung:

Gruppe I:

Bad Tölz: Tölzer Zeitung
Holzkirchen: Oberbayerischer Gebirgsbote
Miesbach: Miesbacher Anzeiger
Tegernsee: Tegernseer Zeitung
Wolfratshausen: Wolfratshausener Tagblatt

Gruppe II:

Haag: Haager Bote
Markt Grafing: Grafinger Zeitung
Markt Schwaben: Volksbote für den gesamten Münchner Osten
Wasserburg a. Inn: Wasserburger Anzeiger

Gruppe III:

Dorfen: Dorfer Zeitung
Erding: Erdinger Tagblatt
Freising: Freisinger Nachrichten
Moosburg: Moosburger Zeitung

Gruppe IV:

Dachau: Amperbote (Dachauer Zeitung)
Fürstenfeldbruck: Fürstenfeldbrucker Zeitung
Markt Indersdorf: Glonnalbote

Gruppe V:

München-Pasing: Münchner Landzeitung
Pasing: Würmtalbote

Gruppe VI:

Bad Aibling: Aiblinger Zeitung
Kolbermoor: Kolbermoorer Zeitung
Prien: Chiemgau-Zeitung
Rosenheim:
Rosenheimer Tagblatt „Wendelstein“

Weilheimer Gruppe:

Weilheim: Weilheimer Zeitung
Peissenberg: Peissenberger Zeitung
Murnau: Murnauer Tagblatt

(Auf Wunsch können die Gruppen auch einzeln benützt werden, dagegen ist die Einzelbelegung eines Blattes technisch nicht möglich)

Bayerischer Zeitungsblock • München

Verlag Münchner Buchgewerbehaus
M. Müller & Sohn KG., München

Schellingstraße 39-45
Fernruf Nr. 203 00/19

Namentliches Verzeichnis der Kalender

Adress-Buch Berlin
Adressbuch des deutschen Fremdenverkehrs Berlin
Adresskalender der deutschen pharmaceutischen Laboratorien Berlin
Altkalender Kempten/Allgäu
Allgemeiner Harz-Berg-Kalender Ganssthal-Zellerfeld
Allgemeiner Haushaltungs-Kalender für die Regierungs-Bezirke Stade und Lüneburg Stade
Allgemeiner Hauskalender für Dorf und Stadt Weinsberg
Allgemeiner Kalender f. d. Herzogtum Württemberg-Meppen u. d. Grafschaften Lingen u. Bentheim Meppen
Allgemeiner Reichs-, Historien- u. Haushaltungs-Kalender Hildesheim
Almanach für das alte Fürstentum Baderborn Baderborn
Almanach für die katholische Geistlichkeit Württembergs Rottenburg a. Neckar
Alter Saalfelder Sächsischer Haus-Kalender Saalfeld/Thür.
Alt-hannoverscher Volkskalender Hannover
Altmarktischer Hauskalender Stendal
Altöttinger Liebfrauenkalender Altötting
Antikalenender für die Geistlichen der Sächsischen evang.-luth. Landeskirche Marktseeberg
Antikalenender für sächsische Bürgermeister, Stades- u. Gemeindebeamte Freiberg/Sa.
Apfelboten- und Käsefammer Bayreuth
Anhaltischer Heimattkalender Dranienbaum
Anhaltischer Kalender Dessau
Ansbacher Kalender Ansbach
Antonius von Padua-Kalender Landshut/Bay.
Arbeiter-Familien-Kalender München
Armenseelen-Glücklein-Kalender München
Armenseelen-Kalender Donauwörth
Arnsberger Hinkende Vögel Arnshagen
Auf christlicher Scholle Eberswalde

Badischer Bauernkalender Karlsruhe
Die Badische Chronik Karlsruhe
Badischer Forst- und Jagdkalender Bielefeld
Badische Heimat Karlsruhe
Badischer Soldaten-Kalender Karlsruhe
Bamberger Stadt- und Land-Kalender Bamberg
Der Bankbeamten-Kalender Berlin
Bartels Familienkalender Berlin
Bauernkalender der Landesbauernschaft Hessen-Nassau Frankfurt/Main
Bauwerk-Kalender Berlin
Bayerischer Bauernkalender München
Bayerischer Baukalender München
Bayerisches Jahrbuch München
Bayerischer Keltrenn-Kalender München
B. D. M. Jahrbuch Berlin
Benutzer's Marienkalender Berlin
Bergmann's 7 Kalender Leipzig
Belebungs-Kalender Ludwigsfuh/Mecklb.
Beton-Kalender Berlin
Bezugsquellen-Nachweis im Tonindustrie-Kalender Berlin
Bildhauer-Tagebuch Eberswalde
Biologisch-medizinisches Taschenbuch Stuttgart
Böckler Almanach Bocholt
Bonifatiuskalender Fulda
Bonner Studentenführer Bonn
Börsen- und Wirtschaftskalender Frankfurt/Main

Brau-Industrie-Kalender Berlin
Braunschweiger Hochschulführer Braunschweig
Braunschweiger Kalender Braunschweig
Braunschweigischer Bauernkalender Braunschweig
Braunschweigischer Volkskalender Braunschweig
Bremischer Kalender Vegesack
Buchkalender des hannoverschen Anzeigers Hannover
Bütower Schloßkalender Bütow/Bez. Köslin

Caritaskalender Freiburg/Brzg.
Celler Heimattkalender der Celler Zeitung Celle
Chemiker-Taschenbuch Berlin
Christlicher Familienkalender Eisen
Christlicher Hausfreund Stuttgart
Christophorus Breslau
Coburger Kalender Coburg
Coseler Heimattkalender Cosel
Crimmitschauer Stadt- u. Land-Kalender Crimmitschau
Crossener Kreis-Kalender Crossen/Ober

Danziger Kalender Danzig
Darmstädter Hochschulführer Darmstadt
D.M.C.-Clubbuch München
Deutscher Almanach für Aquarell- und Terrarienfunde Berlin
Deutsches Apotheker-Taschenbuch Stuttgart
Deutscher Ärzte-Kalender Berlin
Deutscher Auto- und Omnibus-Reiseführer Stuttgart
Deutscher Baukalender Berlin
Deutscher Beamten-Kalender, Fachschaft Fortbewerkungen Berlin
Deutscher Beamten-Kalender, Fachschaft Gemeindeverwaltung Berlin
Deutscher Beamten-Kalender, Fachschaft Justizverwaltungen Berlin
Deutscher Beamten-Kalender, Fachschaft Körperschaften des öffentl. Rechts Berlin
Deutscher Beamten-Kalender, Fachschaft öffentl. Banken Berlin
Deutscher Beamten-Kalender, Fachschaft Post Berlin
Deutscher Beamten-Kalender, Fachschaft Reichsbahn Berlin
Deutscher Beamten-Kalender, Fachschaft Reichs- und Landesverwaltungen Berlin
Deutscher Beamten-Kalender, Fachschaft Reichsenerverwaltung Berlin
Deutscher Beamten-Kalender, Fachschaft Reichszollverwaltung Berlin
Deutscher Beamten-Kalender, Fachschaft Technische Beamten Berlin
Deutscher Bindensfreundkalender Sommerheft Berlin
Deutscher Dachdecker-Kalender Eberswalde
Deutscher Drechsler-Kalender Leipzig
Das Deutsche Eisenbahn-Adressbuch Berlin
Deutscher evangel. Missionskalender Berlin
Deutscher Familien-Kalender Dresden
Deutscher Färbereikalender Wittenberg/Bezirk Halle
Deutscher Feuerwehrtkalender München
Deutscher Fischerei-Almanach Altona-Blankenese
Deutscher Galvaniseur-Kalender Leipzig

Deutscher Garten-Kalender Berlin
Deutscher Gärtner-Kalender Leipzig
Deutscher Gaststätten-Kalender Berlin
Deutscher Gesundheitskalender München
Deutscher Goldschmied-Kalender Leipzig
Deutscher Graveur-Kalender Leipzig
Deutscher Hausfreund Herborn
Deutscher Hauskalender Berlin
Deutscher Hebammen-Kalender Osterwieck
Der Deutsche Hochschulführer Berlin
Deutscher Ingenieur-Kalender Stuttgart
Deutscher Installateur-, Klempner- und Kupferschmied-Kalender Berlin
Deutscher Jägerkalender München
Deutsches Jahrbuch für die Industrie der plastischen Massen Berlin
Deutscher Kamera-Almanach Berlin
Deutscher ländlicher Genossenschafts-Kalender Neuwied
Deutscher Molkerei- und Käse-Kalender (Ausg. A u. B) Kempten i. Allgäu
Deutscher Organistenkalender Hildburghausen
Deutscher Parrer-Kalender Göttingen
Deutscher Post-Kalender Berlin
Deutscher Schiffahrts- und Hafen-Kalender Hamburg
Deutscher Schmiede-Kalender Berlin
Deutsches Schüler- und Schülerrinnen-Jahrbuch Leipzig
Deutscher Siedler-Kalender Frankfurt a. d. Oder
Deutscher Sohnreth's Dorf-Kalender Berlin
Deutscher Sport-Kalender Berlin
Deutscher Uhrmacher-Kalender Berlin
Deutscher Volksfreund Querfurt
Deutscher Wehr-Kalender Oldenburg/O.
Deutscher Weinbau-Kalender Mainz
Deutscher Werkmeister-Kalender Wittenberg/Bez. Halle

Deutscher Wille Berlin
Diebener's Uhrmacher-Kalender Leipzig
Dör Heide, Moor u. Rasch Wefermünde-See
Drei Schilde-Malerkalender Leipzig
Dresdner Studentisches Taschenbuch Dresden

Eberlin-Kalender Görtz
Eichfelder Marienkalender Heiligenstadt/Eichsfeld

Eifel-Kalender Bonn
Eifel-Kalender für die Kreise Ahrweiler, Mayen, Cochem, Laun und Wittlich Laun
Ekthart Karlsruhe
Elbskarte Hamburg
Elshäfers Illustrierter Taschenkalender für Bienenzucht, Obst- u. Gartenbau Ludwigsburg/Witba.
Elzners Taschenbuch für den bautechnischen Eisenbahndienst Berlin
Elzners Taschenbuch für den Reichsbahn-Kraftverkehr Berlin
Elzners Taschenbuch für den Straßenbau Berlin
Elzners Taschenbuch für den Verkräften- und Betriebsmaschinenbetrieb bei der Deutschen Reichsbahn Berlin
Elsterbote Weitz
Eternalkalender München
Emanuel-Kalender Rottweil a. Neckar
Ermändischer Hauskalender Braunsberg/Ostpr.
Erzgebirgischer Haus- und Heimat-Kalender Stollberg/Erzgeb.
Erzgebirgischer Heimat-Kalender Olbernhau/Sa.
Erlanger Chronik Erlangen a. Neckar

Eutin-Kalender	Eutin/Hofst.
Evangelischer Hauskalender für die Dittmar	Königsberg/Pr.
Das Evangelische Mainz	Darmstadt
Evangelischer Volksbote	Berlin
Evangelischer Volkskalender aus Bayern	Rothenburg o. Ob.
Fachkalender für Blechbearbeitung u. Installation	Schwarzenberg/Erzgebirge
Fachkalender für Bürobedarf u. Papierwarenhändler	Berlin
Fachplanbuch der Kraftwerks-Gesellschaft Braunschweig, Ausgabe H. Hatz	Braunschweig
Familienkalender der Ostdeutschen Volkszeitung	Süßerburg
Familien-Kalender des Deutschen Roten Kreuzes, Reichsfrauenbund	Berlin
Der Feuerwehmann	Cottbus
Das Foto-Jahr	Halle/Saale
Krankentafel der Würzburg	Würzburg
Frankfurter Kirchenkalender	Frankfurt/Main
Frankfurter Theater-Almanach	Frankfurt/Main
Frankfurter Universitäts-Kalender	Frankfurt/Main
Frauenlob	Stuttgart
Freiberger Stadt-, Land- und Bergkalender	Freiberg/Sa.
Freimund-Kalender	Neuenbittelsau/Bay
Friedrich der Große	Halle/Saale
Friedrichswerther Schreib-Kalender	Friedrichswerth
Frisch's Amts- und Termin-Kalender	Stuttgart
Führer durch das Bran- und Holz-Gewerbe	Berlin
Führer der landwirtschaftlichen Hochschule Hohenheim	Hohenheim
Führer zum Reichsparteitag der NSDAP	München
Für Alle	Konstanz
Gatermann's landwirtschaftlicher Schreib- und Taschenkalender für Tierzüchter	Hannover
Der gemüthliche Schläfler	Schweidnitz
Gießener Universitätsführer	Gießen
Gießerei-Taschenbuch	Berlin
Glaube und Heimat	Halle/Saale
Graphisches Jahrbuch	Berlin
Greifenberger Heimatkalender für den Kreis Greifenberg i. Pom.	Greifenberg / Pom.
Greifswalder Universitäts Taschenbuch	Greifswald
Grenzlandkalender	Ziegenhals/D.S.
Großenhainer Stadt- und Land-Kalender	Großenhain
Groß-Strehlitzer Heimat-Kalender	Groß-Strehlitz
Der Grüne Führer	Hannover
Guda-Abend	Habelschwerdt
Guhrauer Grenzboten	Guhrau
Gustav Adolf Kalender	Leipzig
Gut Ton-Jahrbuch	Dresden
Hamburger Schiffahrts-Kalender	Hamburg
Hamburger Uranuskalender	Hamburg
Handbuch des Kreises Messungen	Messungen
Handbuch für Sachsen für Justiz, Verwaltungs- und Gemeindebehörden	Dresden
Hannoverscher Volks-Kalender	Hannover
Harburger Kreis-Kalender	Harburg-Wilhelmsburg
Harzer Familienfreund	Quecklinburg
Hausfreund-Kalender, Ostdeutsche Ausgabe	Neurode/Schlef.
Hausfreund-Kalender, Süddeutsche Ausgabe	Speyer/Rhein
Hausfreund-Kalender, Westdeutsche Ausgabe	Hamml/Westf.
Hauskalender für das Bistum Osnabrück und das Oldenburger Land	Osnabrück
Hauskalender für die Kreise Grünberg/Schlef. u. Freytag/Nieder-Schlef.	Grünberg
Heimat-Jahrbuch f. d. Kreis Müllisch-Trachenberg	Müllisch
Heimat-Jahrbuch für den Reg.-Bez. Merseburg	Querfurt
Heimat-Jahrbuch für Stralsund, Franzburg-Barth	Stralsund
Heimatsjahrbuch vom Untermain	Nischaffenburg/Main
Heimatkalender für Nörderland und das Eine, Wipper- und Seltetal	Nörderland
Heimatkalender Gleiwitz-Land	Gleiwitz
Heimatkalender für Grafenbainichen, Zschornewitz und Umgebung	Grafenbainichen

Heimatkalender für den Großkreis Reichenbach und das Eulengebirge	Reichenbach/Eulengeb. Guttentag
Heimatkalender Guttentag	Guttentag
Heimatkalender für Hannover, Westfalen und Oldenburg	Osnabrück
Heimatkalender des Kreises Klamm	Klamm
Heimatkalender für den Kreis Verjenbrunn	Quakenbrunn/Hann.
Heimatkalender für den Kreis Galan/Niederland.	Cottbus
Heimatkalender für den Kreis Calbe	Barby/Elbe
Heimatkalender für den Kreis Deutsch Arone	Deutsch Arone
Heimatkalender für den Kreis Dramburg	Dramburg
Heimatkalender für den Kreis Eckartsberga	Eckartsberga/Thür.
Heimatkalender des Kreises Falkenberg/Ober-Schlef.	Friedland/Ober-Schlef.
Heimatkalender für den Kreis Glogau	Glogau
Heimatkalender für den Kreis Groß-Gerau	Groß-Gerau
Heimatkalender des Kreises Grottkau	Grottkau
Heimatkalender für den Kreis Labiau/Chr.	Labiau/Chr.
Heimatkalender für den Kreis Lauenburg	Lauenburg/Pom.
Heimat-Kalender für den Kreis Liebenwerda	Bad Liebenwerda
Heimatkalender für den Kreis Luckau	Zinnowitz
Heimatkalender für die Kreise Ost- und Westpreignitz	Preignitz
Heimatkalender für den Kreis Prenzlau	Prenzlau
Heimatkalender des Kreises Pyritz	Pyritz/Pom.
Heimatkalender des Kreises Rosenburg	Rosenburg
Heimatkalender für den Kreis Schönberg/Mitlb.	Schönberg/Mitlb.
Heimatkalender für den Kreis Schweinitz	Schweinitz
Heimatkalender des Kreises Soldin	Soldin
Heimatkalender für den Kreis Sprowitz	Sprowitz
Heimatkalender für den Kreis Stallupönen	Stallupönen
Heimatkalender für die Kreise Bitterfeld/Delitzsch	Bitterfeld/Delitzsch
Heimatkalender im Neißegau	Neiße
Heimatkalender für die Niederlausitz	Cottbus
Heimatkalender für Ostpreußen	Stolp/Pom.
Heimatkalender des Rhein-Wied-Kreises	Neuwied
Heimatkalender für Stadt und Kreis Ulfen	Ulfen/Bez. Hann.
Heimatkalender für Stadt und Land Neustettin	Neustettin
Heine's Taschen-Kalender für Fleischbeschauer und Triebhenschaue	Hannover
Helfert-Kalender für die deutschen Kindergottesdienste und Sonntagsschulen	Berlin
Der Herold-Kalender	Bessl/Ober.
Hessischer Bauernkalender	Friedberg/Hess.
Hessischer Feuerwehrtalender	Gießen
Hessischer Landkalender	Darmstadt
Hessischer Volkskalender	Kassel
Hilfstruppen-Kalender zu Ehren Unserer Lieben Frau vom heiligsten Herzen Jesu	Hilfstr. v. Münster
Historien-Kalender	Dever/Ober.
Hoffmann's neuer und verbesserter Bauener Hatz und Wirtschaftsk-Kalender	Baunzen/Sa.
Hohenollerischer Kalender	Sigmaringen
Holzhandler Taschenkalender	Berlin
Holz-Journalisten-Taschenkalender	Stuttgart
Homburgischer Taschenkalender	Stuttgart
Honowitzer Heimatkalender	Marcklissa
Huer's Astrologischer Kalender	Leipzig
Illustr. Deutscher Maler- und Lackierer-Kalender	München
Illustrierter Familienfreund	Leipzig
Illustrierter Familienkalender	Müritzen
Illustrierter Harzer Familien-Kalender	Wernigerode
Illustrierter Haus-Kalender	Waltershausen
Illustrierter Haus-Kalender für den Kreis Sagan	Sagan
Illustrierter Heimatkalender für den Saale- und Orlagan	Pöthen
Illustrierter Kreis-Kalender für den Ober-Westerbalkreis	Westerburg
Jahres- und Taschenbuch	Berlin

Junnergrün-Kalender für das evangel. Volk in Stadt und Land	Stuttgart
Im freundlichen Heim	Leipzig
Industrie-Kalender	Gleiwitz
Der Jäger aus Kurpfalz	Saarlandern
Jahrbuch Ost-Preußen	Neustadt
Jahrbuch für die Behörden u. Beamten in Groß-Hamburg	Hamburg
Jahrbuch der Großhändler	Hamburg
Jahrbuch der Brüdergemeine	Herrnhut/Za.
Jahrbuch der deutschen Bauwirtschaft	Hamburg
Jahrbuch für den Deutschen Berufsfeuerwehrtam	Dresden
Jahrbuch der Deutschen Treuhandgesellschaft	Eberstadt
Jahrbuch der Deutschen Frontsoldaten und Kriegsober	Berlin
Jahrbuch der Deutschen Papierwerker	Berlin
Jahrbuch für Deutsche Rechtsanwälte u. Notare	Berlin
Jahrbuch des Deutschen Seefahrer-Verbandes	Berlin
Jahrbuch der Deutschen Wirtschaft	Leipzig
Jahrbuch der Fachgruppe Handelsvertreter und Handelsmaier	Berlin
Jahrbuch der Feinloth-Händler	Hamburg
Jahrbuch der Hamburger Ärzteschaft	Hamburg
Jahrbuch für Hamburgs Bauwirtschaft	Hamburg
Jahrbuch für Hamburgs Handwerker	Hamburg
Jahrbuch der Hitler-Jugend	Berlin
Das Jahrbuch des Inters	Offenburg/Bad.
Jahrbuch der Jungmädler	Berlin
Jahrbuch für Landwirtschäfter	Berlin
Jahrbuch der Katholiken von Groß-Frankfurt	Frankfurt/Main
Jahrbuch des Kino-Amateurs	Berlin
Jahrbuch für den Kleingarten	Berlin
Jahrbuch der Krankenpflege	Osternied
Jahrbuch des Landesverbandes Niedersachsen im Deutschen Reichsriegerbund	Braunschweig
Jahrbuch der Landgemeinden	Berlin
Jahrbuch des NS-Lehrerbundes Gau Baden	Wahl/Bad.
Jahrbuch für die Holz- u. Gemüßeververungs-Industrie	Braunschweig
Jahrbuch für das Senfgerhandwert Deutschlands	Berlin
Jahrbuch des Reichsinnungsverbandes des Konditorenhandwerks	Leipzig
Jahresheft des Stadttheaters Bremerhaven	Wesermünde-Dele
Die Jahreszeiten	Kassel
Das Jahr des Kirchenmusiklers	Kassel
Johles Gemeindefalender für Bürgermeister und Gemeindebeamte	München
Jungmann-Jahrbuch	Wittlingen
Jungvolk-Jahrbuch	Berlin
Katholischer Kalender	Kassa/Thür.
Kalender der deutschen Arbeit	Berlin
Kalender des Deutschen Metallarbeiters	Berlin
Kalender für die deutsche Polizei	Berlin
Kalender für das Gas- und Wasserfach	München
Kalender für Geflügelzüchter	Berlin
Kalender für Gesundheits- und Wärme-Technik	München
Kalender für die Grasschäfer	Lingen/Emé
Lingen u. Bismarck und das Herzog. Ahrenberg-Meynen	Lingen/Emé
Kalender für Haus- und Heimat	Halle/Saale
Kalender für Heizung-, Lüftungs- und Badetechnik	Halle/Saale
Kalender für den Kreis Niederrhein	Frankenb.
Kalender für den Kreis Oerode	Oerode/Harz
Kalender für die landwirtschaftlichen Gewerbe	Berlin
Kalender der Leipziger Wochenzeitung	Leipzig
Kalender für Mitteldeutschland	Erfurt
Kalender der Nordbayerischen Zeitung	Nürnberg
Kalender für Reichsjustizbeamte	Berlin
Kalender des Sonntagsspielers	Vordeshofm
Kalender der Thüringer Tageszeitung	Hildburghausen
Kanaria-Kalender	Leipzig
Katholischer Familien-Kalender für das idassende Volk in Stadt und Land	München
Katholischer Kirchenkalender	Wingen a. Rhein
Katholischer Kirchen-Kalender	Mannheim

Bartholomäus Volks- und Hauskalender für Württemberg	Stuttgart
Kinokalender	Berlin
Kirchentafel für die Erzdiözese München und Freising	München
Kittlings Donaufränkischer Allgemeiner Kalender	Donaubräu
Kleiner Almanach für jedermann	Garding
Der kleine hintende Vögel	Neuwied
Der kleine hintende Hunderländer	Simmern
Alerskalender	München
Klimsch's Jahrbuch des graphischen Gewerbes	Frankfurt/Main
De Klär	Sameln
Staat's Denkmäler	Stranienbaum
Äneid-Kalender	München
Äblers Heeres-Kalender	Minden/Westf.
Äblers Illustrierter Deutscher Kalender	Minden/Westf.
Äblers Illustrierter Pflanz-Kalender	Minden/Westf.
Äblers Illustrierter Blumen-Kalender	Minden/Westf.
Königsberger Kreis-Kalender	Neudamm
Dr. Kömmer's Mentor (Taschenbuch für Schüler und Schülerinnen höherer Lehranstalten)	Leipzig
Koppenhäusers Astrologischer Bürger- und Bauernkalender	Ließen vor München
Kosmos Zeichen-Kalender für die deutsche Jugend	Stuttgart
Kreis-Kalender	Sofian
Kreis-Kalender Brestow/Orlow	Brestow/Orlow
Kreis-Kalender für den Kreis Saach-Welzin	Freienthal
Kreis-Kalender für den Landkreis Hensburg	Hensburg
Kreis-Kalender Oberbarnim	Bad Freienwalde
Mühl-Lösche-Landwirtschaftlicher Taschen-Kalender	Berlin
Münchener Bauern-Kalender	Berlin
Muffhäuser Kalender	Dresden
Der Fahrer hintende Vögel	Lahr
Landfrauen-Kalender	Berlin
Landhuter Schreib-Kalender	Landshut/Bah.
Landvolk-Kalender für Kurheffen und Waldeck	Kassel
Landwirtschaftlicher Genossenschafts-Kalender für Sachsen	Dresden
Landwirtschaftliche Provinzial- u. Heimat-Kalender	Berlin
Lang's Badischer Geschäftskalender	Karlruhe
Landauer Heim-Kalender	Marklissa
Lauenburgischer Haushalts-Kalender	Hageburg
Lehrer-Kalender des Nationalsozialistischen Lehrerbundes, Gau Südhannover-Bräunschweig, Ausg. Braunschweig	Braunschweig
Lehrer-Kalender des Nationalsozialistischen Lehrerbundes, Gau Südhannover-Bräunschweig, Ausg. Hannover	Hannover
Leobshäger Kreis-Kalender	Leobshäh
Wilhelm Leo's Buchbinder-Kalender	Stuttgart
Leoschweiher Tischler-Kalender	Leobshäh
Liberius-Kalender	Samml/Westf.
Lippischer Dorf-Kalender	Detmold
Lippischer Kalender	Detmold
Lipa-Famillien-Kalender	Liegnih
Lübcher Kalender	Lübed
Lustiger Zungarier Bilder-Kalender	Stuttgart
Magdeburger Heimat-Kalender	Magdeburg
Mannfränkischer Kalender	Würgburg
Maler-Kalender	Neustadt a. d. Weinstraße
Mansfelder Heim-Kalender	Eisleben
Märburger Universitäts-Kalender	Märburg
Mariannischer Missions-Kalender	Reimlingen
Maria vom guten Rat	Würgburg
Masurischer Volks-Kalender	Königsberg/Pr.
Dr. L. Mayns Haus-Kalender	Garding
Medenburgischer Bauern-Kalender der Landbauernschaft Medenburg	Kostod
Medenburgischer Christlicher Haus-Kalender	Schwerin
Medenburgischer Haus- und Grundbesitzer-Kalender	Kostod
Medenburgischer Landvolk-Kalender	Kostod
Medenburgischer Landwirtschaftlicher Taschenbuch	Wismar
Medenburgischer Voh im Haas-Kalender	Wismar
Mein Eichsfeld	Duderstadt
Mein Thüringen	Weimar
Mengel u. v. Reuger's landwirtschaftlicher Hilfs- und Schreib-Kalender	Berlin

Merkbuch des Reichshandwerksverbandes des Baugewerkes	Eberswalde
Der Merker	Berlin
Merseburger Kreis-Kalender	Merseburg
Milchwirtschaftliches Taschenbuch	Berlin
Militär-Musiker-Kalender	Berlin
Mission-Kalender der Benediktinermissionäre v. St. Ottilien	St. Ottilien
Mission-Kalender der Missionare vom heiligen Geist	Stechfeden
Mittelschulehrer-Kalender	Zangenfatsa
Möckerei-Kalender	Silbesheim
Möller's Saccardi	Olauhan/Sa.
Monika-Kalender	Donauwörth
Müller-Kalender	Berlin
Münchener Kuchl-Kalender	München
Münsterischer Almanach	Münster
Der Münsterländer	Cloppenburg
Musiker-Votiz-Kalender	Berlin
Nachbar-Kalender	Hamburg
Nassauischer Allgemeiner Land-Kalender	Wiesbaden
Nassauischer Heim-Kalender	Sachsenburg
Nalanger Heim-Kalender	Heiligenbeil
Nationalsozialistischer Heim-Kalender für Lippe	Detmold
Nationalsozialistischer Jahrbuch	München
Nauischer Kalender der Deutschen Wacht, Loisenfreund	Cuxhaven
Neudeutscher Kalender	Köln
Der Neue Hansfreund	Bremen
Neuer Illustrierter Familien-Kalender	Gumbinnen
Neuer Schreib-Kalender	Kempen/Altgäu
S. Neumanns Taschenbuch für Fischer und Tschwirte	Neudamm
S. Neumanns Taschenbuch für Jäger	Neudamm
S. Neumanns Taschenbuch für Landwirte	Neudamm
Neumarkter Kreis-Kalender	Neumarkt
Neuwerk-Kalender	Kassel
Niederdeutscher Heimat-Kalender	Hannover
Niederrheinischer Jahrsweiser	Strefeld
Niederschlesischer Heim-Kalender	Glogau
Nimvischer Landsmann-Kalender	Rimysch
NSWB-Jahrbuch	Breslau
NSWB-Taschenjahrbuch	Berlin
Oberbarnimer Kreis-Kalender	Eberswalde
Oberlogauer Heim-Kalender	Oberlogau
Oberlausitzer Heim-Kalender	Marklissa
Oberschlesisches Jahrbuch	Gleitwig
Oberschlesischer Volks-Kalender	Ratibor
Der Obdenburgische Haus-Kalender oder Hausfreund	Obdenburg/D.
Oppelner Heim-Kalender	Oppeln
Ortner's Hilfsdienstbüchlein für nichtärztliche Fleischschauer und Trichinenschauer	München
Ostpreussischer Haus-Kalender	Norden
Der Ostmärker	Sayentz
Der Ostmärker	Coburg
Der Ostmärker, Ausgabe Bamberg und Maintal	Regensburg
Der Ostmärker, Ausgabe Hof, Frankenthal und Selb	Bamberg
Der Ostpreussische Haus- u. Famillien-Kalender	Hof a. d. Saale
Ostpreussisches Soldaten-Jahrbuch	Pillkallen
Ost-Siebenberger Heim-Kalender	Insterburg
	Heiligenbeil
	Sternberg/Am.
Paffottiner Missions-Kalender	Friedberg
Paffottiner-Missions-Kalender	b. Kugsburg
Paffauer Kalender	Limburg/Lahn
Paulinuskalender	Paffau
Paynes Illustrierter Familien-Kalender	Trier
Peiner Kreis-Kalender	Dresden
Pestlozi-Kalender	Leine
Pfälzer Diakonissenhaus-Kalender	Dresden
Pfälzischer Protestanten-Kalender	Speyer/Rhein
Pfarrer-Kalender	Enkenbach/Pfalz
Pfarrer Kühse's Volks-Kalender	Stuttgart
Photofreund-Jahrbuch	Konstanz
Pilger-Kalender	Berlin
De plattdeutsche Klemmer	Speyer/Rhein
Polizei-Kalender	Obdenburg/D.
Pommerscher Bauern-Kalender	München
Pöbner Märkte-Kalender	Stettin
Pöbner Jahreschau	Pöbneck
	Potsdam

Předznak (Deutscher Heimat-Kalender)	Bautzen
Ratiborer Heim-Kalender	Ratibor
Der Ravensberger	Hieselberg
Ravensberger Volks-Kalender	Halle/Beßf.
Rechtspfeger-Jahrbuch	Berlin
Der Redliche Preusse und Deutsche	Mohrungen
Regensburger Marien-Kalender	München
Regensburger Volks-Kalender	Regensburg
Reichs 4 Kalender	Rugsburg
Reichenbacher Historien- und Anekdoten-Kalender	Reichenbach/Bogtl.
Reichs-Medizin-Kalender (Band I u. II)	Leipzig
Reichsnährstand-Taschen-Kalender	Berlin
Reussischer Kalender	Greiz
Rheinischer Bauern-Kalender	Köln
Rheinischer Feuerwehr-Kalender	Bernkastel-Cues a. d. Mosel
Rheinischer Volks-Kalender	Mainz
Rhinberken Dagweiser	Rheinberg
Römischer Zeitvertriebs-Kalender	Hildburghausen
Rosenberger Heim-Kalender	Rosenberg/DE
Rohweiner Familien-Kalender	Roßwein
Rostocker Universitätsführer	Rostock
Rüdert's Reichsbahn-Vertriebswert-Kalender	Berlin
Rügenischer Heim-Kalender	Rantbus
Saarbrücker Bergmanns-Kalender	Saarbrücken
Saarfälzischer Bauern-Kalender	Kaiferslanten
Sachsen-Altenburgischer vaterländischer Geschichts- und Haus-Kalender	Altenburg/Thür.
Sächsischer Bauern-Kalender	Dresden
Sakraments-Kalender	Düsseldorf
Sangerhäuser Illustrierter Haus-Kalender	Sangerhausen
St. Antonius-Kalender	Isda
St. Benno-Kalender	Dresden
St. Bernward-Kalender für die Diözese Hildesheim	Hildesheim
St. Heinrich-Kalender	Bamberg
St. Josephs-Kalender der Niederrheinischer Schwestern	Nürnberg
St. Konrad-Kalender	Karlruhe
St. Michael-Kalender	Stuhl, Postkalenderkirchen
St. Petrus-Kalender für das Bistum Berlin	Berlin
Schacht und Scholle	Saarbrücken
Schaumburger Heim-Kalender	Minteln
Schaumburg-Lippischer Kalender	Wildeburg
Schematismus der Geistlichkeit des Bistums Rugsburg	Rugsburg
Schiffahrt-Kalender für das Elbegebiet, die Märktischen Wassertragen und die Ober-Schiffbau-Kalender	Dresden
Schlageter-Kalender	Berlin
Schlesischer Bauern-Kalender	Heidelburg
Schlesischer Bergland-Kalender	Breslau
Schlesischer Evangelischer Volks-Kalender	Waldenburg/Schleß.
Schlesischer Heim-Kalender	Breslau
Schlesischer Hochschulführer	Trebnih
Schleswig-Holsteinischer Bauern-Kalender	Breslau
Schleswig-Holsteinisches landwirtschaftliches Taschenbuch	Kiel
Schmiede-Kalender	Dyeboc
Schner's Herbst Kreis-Kalender	Leipzig
Schönburgischer Haus-Kalender	Waldenburg/Sa.
Die schöne Bayerische Ostmark	Bayreuth
Schreiner- und Tischler-Kalender	Rugsburg
Schröders Allgemeiner Deutscher Hochschul-Führer	Kirchhain/Niederlaus.
Der Schullamerad	Ravensburg
Schwäbischer Bauern-Kalender	Stuttgart
Der schwäbische Heimat-Kalender	Stuttgart
Schwaburger Haus- und Wirtschaft-Kalender	Schlotheim
Seebachs Braunschweigischer Forst- und Jagd-Kalender	Braunschweig
Seifen-Industrie-Kalender	Berlin
Siegerländer Heim-Kalender des Vereins für Heimatkunde u. Heimatpflege	Siegen
S. und L. Siedler-Kalender	Berlin
Sorauer Wirtschafts- und Historien-Kalender	Sorau
Sparr's Taschen-Kalender	Stettin
Dr. Spahr's Schülertafel	Dresden
Spredhaal-Kalender für Keramik-Glas-Email	Coburg
Die Spur im Schnee	München
Straninger Kalender	Straubing
Stuttgarter Hochschulführer	Stuttgart
Süddeutscher Viehhandels-Kalender	Goró a. Medar

Tageblatt-Kalender Hannover
Tageblatt des Kongresses der Deutschen Gesellschaft für innere Medizin München
Tagebuch für Elektro- und Mund- und-Großhändler Berlin
Tagebuch für die Praxis Gießen
Taschenbuch für alle Werkstätten-Angehörigen der Deutschen Eisenbahnen Berlin
Taschenbuch für den Berliner Kohlenhandel Berlin
Taschenbuch für Deutschlands Freiwere Berlin
Taschenbuch der Fleischwarenherstellung einfacl. Konserverierung Braunschweig
Taschenbuch für Keramiker Berlin
Taschen- u. Führerkalender für den Reichsarbeitsdienst Berlin
Taschenkalender für Aquarien- und Terrarienfreunde Braunschweig
Taschenkalender der Bauititigen Landwirte des Deutschen Reichs Berlin
Taschenkalender für Hausbesitzer Leipzig
Taschenkalender für Kurzschreiber Darmstadt
Taschenkalender für die Rheinschiffahrt Mainz
Taschenkalender der Süddeutschen Schäferverbände Stuttgart
Taschenkalender für Verwaltungsbeamte Berlin
Taschenmerkbuch der Freiwilligen Feuerwehren Ostpreußens und des Freistaates Danzig Pilsacken
Taschennotizbuch f. d. Mitglieder der Verwaltungsorgane ländlicher Genossenschaften Remwid

Taspo Kalender für den deutschen Gartenbau Braunschweig
Tecklenburgs Heimatkalender für Süd-Niedersachsen Göttingen
Teltower Kreiskalender Berlin
Templiner Kreiskalender Templin
Termin-Kalender Berlin
Theresienkalender Stendach-Billungen
Thüringer Allgemeiner Kalender Erfurt
Thüringer Bauernkalender Weimar
Thüringer Haus- und Grundbesitzer-Kalender Weimar
Thüringer Heimatkalender Eisenach/Thür.
Thüringer Landbote (Ausg. A - C) Jena
Thüringer Landwirtschaftlicher Kalender Weimar
Thüringer Sagen-Kalender Jena
Tonindustrie-Kalender Berlin
Torgauer Kreiskalender Torgau
Trebnitzer Kreiskalender Trebnitz
Triptiser Hauskalender Triptis
Trowitsch's landwirtschaftlicher Taschenkalender Berlin

Handb. Ingenieur-Kalender Leipzig
Unsere Familie Frankfurt/Main
Unsere Heimat Girschberg/Miesbach
Unser Lebenslauf mit Gott Wuppertal/Barmen
Unser täglich Brot Böhmet
Uranus-Kalender Memmingen

Vogel-Oris-Kalender Rostock
V. V. - Straßen - Atlas von Deutschland München
Wachter Kalender Weita
Welsow Mikroskopischer Kalender Jena
Verbesselter Historien-Kalender Jena

Westlicher Kalender Necklinghausen
Der Weiler vom Rhein Lahe
Wieshändler-Kalender Badmerleben
Wilstaler Kalender Straubing
Wostländischer Hauskalender Plauen/Batf.
Wostkalender für Schleswig-Holstein Breklum
Wostkämmlischer Beamten-Kalender Kiel

Wahls Taschenkalender für Rindviehzüchter Leipzig
Waldeckischer Landeskalendar Korbach
Waltheil Mendham
Wanderer vom Bodensee Konstanz
Wandergewerbes-Kalender Böhmet
Wäscherei- und Plätterei-Kalender Berlin
Wegweiser-Kalender Berlin
Weihenstephaner kaufmännischer Brauereikalender Weihenstephan b. Freising

Weimarer Vostkalender Bad Sulza
Weinfaclkalender Mainz
Westdeutscher Schiffsahrts- u. Hafentkalender Duisburg
Westfälischer Bauernkalender Münster
Wid und Hund-Kalender Berlin
Wirtschaftsrehnhänder-Jahrbuch Leipzig
Württembergisch-Hohenzollerischer Krieger-Kalender Stuttgart
Württembergischer Pfarrerkalender Göttingen
Würzburger Universitäts-Almanach Würzburg

Zement-Kalender Berlin
Zerböher Hauskalender Zerböher
Zwidauer Geschichtskalender Zwidau

Heimat-, Unterhaltungs- und Fachkalender

Erscheinungsort und Name des Kalenders oder des Jahrbuches	Verbreitungsgebiet	Mindest- auflage	Eine Seite			Nachschlaffel	Antotypen (Vervielfält.)	Anzeigen- schluß	Erscheint
			Höhe mm	Breite mm	Preis RM				
Altenburg Thür. Sachsen-Altenburgischer vaterländischer Geschichts- und Hauskalender	Thüringen	3 500	204	165	80,—	D	48	25. Sept.	15. Okt.
Altona-Blankeneise Deutscher Fischerei-Almanach	ganz Deutschland	1 000	142	82	60,—		30	Dez.	Jan.
Altötting Altöttinger Viehfrauenkalender	Süddeutschland	45 000	200	140	240,—	D	48	1. Mai	1. Aug.
Amberg Ovf. Amberger Schreibkalender siehe Regensburg Amberger Volkskalender siehe Regensburg									
Anklam Heimatkalender des Kreises Anklam		1 000	200	148	20,—		16	30. Aug.	1. Nov.
Ausbach Ausbacher Kalender	Bayern, vorwieg. Mittel- franken	7 500	177	118	36,—	D	30	6. Juni	6. Sept.
Arensberg/Weißf. Arensberger Hinfende Bote									
Aischaffenburg a. Main Heimatsjahrbuch vom Untermain	Kreise Aischaffenburg, Alzen- au, Mittelfranken, Obernburg	3 000	236	163	96,—	D	60	1. Juni	1. Aug.
Aichersleben Heimatkalender für Aichersleben und das Eine-, Wipper- und Sektetal	Die Kreise Aichersleben, Luedlshaus, Mansfeld, Ballenstedt u. Bernburg	3 000	210	150	60,—		34	31. Juli	1. Sept.
Augsburg Reichs 4 Kalender (Bayerischer Krieger-Kalender, Kur- pfälzer Kalender, Ill. Neuer Deutscher Reichskalender, Inland- u. Ausland-Ausgabe)	Bayern rechts des Rheins, Hessen, Pfalz, Saarland, Nordbaden u. Vereinigt. Staaten v. Nordamerika	180 000	243	167	720,—	D	32	15. Mai	Sept.
Schematismus der Geistlichkeit des Bistums Augsburg Schreiner- und Tischlerkalender	das ganze Reich u. darüber hinaus	1 200 3 000	185 120	110 85	100,— 50,—		48 54	15. Dez. 15. Nov.	2. Jan. 1. Dez.
Bamberg Bamberger Stadt- und Landkalender	Bayrische Ostmark	10 000	200	140	80,—		54	Sept.	Okt.
Der Ostmärker (Jahrbuch für das Volk an der Grenze), Ausgabe Bamberg und Maintal Sa.-Br. siehe Bayreuth, Gef.-Ausg.		2 000	199	149	100,—				6. Nov.
St. Heinrichskalender	Erzbischof Bamberg	25 000	213	153	150,—		32	1. Aug.	15. Aug.
Barby a. d. Elbe Heimatkalender für den Kreis Calbe	Kreis Calbe u. Grenzgebiete	3 000	200	112	50,—		48	11. Sept.	11. Okt.
Bauhen Gottfried Hoffmann's neuer und verbesserter Bauhener Haus- und Wirtschafts-Kalender vereinigt mit dem Bauhener historischen Schreibkalender Předkenak (Wendischer Heimatkalender)	Sächsische Oberlausitz Amtshauptmannschaft Bauhen, Kamenz	2 750 4 000	224 220	165 165	80,— 40,—		30 50	30. Juli Okt.	11. Sept. Okt.
Bayreuth Ansdorfer- und Nätzelsammer		9 000	205	155	120,—		30	31. Juli	Aug.
Der Ostmärker (Jahrbuch für das Volk an der Grenze), Gesamtausgabe		20 000	199	149	300,—				6. Nov.
Bezirksausg.: Ausg. Bayreuth und Fichtelgebirge, Bam- berg und Maintal, Coburg, Hof und Fran kenwald und Selb, Fränkische Schweiz und Forchheim, Oberpfälzer Jura und Neumarkt und Amberg, Oberpfälzer Wald und Weiden, Bayerischer Wald und Donautal, Rottal und Hartal mit Landsbur, Regensburg									
Der Ostmärker (Jahrbuch für das Volk an der Grenze), Ausgabe Bayerischer Wald und Donautal Sa.-Br. siehe Gef.-Ausg.		2 000	199	149	100,—				6. Nov.
Der Ostmärker (Jahrbuch für das Volk an der Grenze), Ausgabe Bayreuth und Fichtelgebirge Sa.-Br. siehe Gef.-Ausg.		2 000	199	149	100,—				6. Nov.
Der Ostmärker (Jahrbuch für das Volk an der Grenze), Ausgabe Fränkische Schweiz und Forchheim Sa.-Br. siehe Gef.-Ausg.		2 000	199	149	100,—				6. Nov.
Der Ostmärker (Jahrbuch für das Volk an der Grenze), Ausgabe Oberpfälzer Jura und Neumarkt und Amberg Sa.-Br. siehe Gef.-Ausg.		2 000	199	149	100,—				6. Nov.
Der Ostmärker (Jahrbuch für das Volk an der Grenze), Ausgabe Oberpfälzer Wald und Weiden Sa.-Br. siehe Gef.-Ausg.		2 000	199	149	100,—				6. Nov.
Der Ostmärker (Jahrbuch für das Volk an der Grenze), Ausgabe Rottal und Hartal mit Landsbur Sa.-Br. siehe Gef.-Ausg.		2 000	199	149	100,—				6. Nov.
Die schöne Bayerische Ostmark (Reisehandbücher durch alle Reisegebiete der Bayerischen Ostmark)	Bayrische Ostmark	5 000	135	76	200,—		48	Sept.	Okt.

Heimat-, Unterhaltungs- und Fachkalender

Erscheinungsort und Name des Kalenders oder des Jahrbuches	Verbreitungsgebiet	Mindest- auflage	Eine Seite			Nachschlaffel	Autotypier (Vintengast)	Anzeigen- schluß	Erscheint
			Höhe mm	Breite mm	Preis RM				
Beeskow Kreis-Kalender Beeskow-Storkow	Kreis Beeskow-Storkow	4 000	226	156	100,—	D	50	15. Sept.	15. Okt.
Berlin Nchema-Jahrbuch (Berichte über Stand u. Entwicklung des chemischen Apparatewesens)		7 500	172	113	150,—		54	15. März	1. Apr.
Adressbuch des deutschen Fremdenverkehrs (Handbuch für den Fremdenverkehrsfachmann) * nach Bedarf	unbeschränkt		190	120	200,—		48		*
Adresskalender der deutschen zahntechnischen Laboratorien Der Bankbeamten-Kalender (Taschenbuch für Bank- und Sparkassenbeamte)	Deutschland	800	125	80	90,—		80	30. Nov.	31. Dez.
Bartels Familienkalender (Illustr. Volkskalender, Illustr. Reisekontel, Der Hauschatz)	Deutsches Reich	10 000	135	80	150,—		48	15. Sept.	Nov.
Bauwelt-Katalog (Handbuch des gesamten Baubedarfs) Siehe Anzeige S. 17	ganz Deutschland	150 000	205	140	620,—		30	1. Juli	Okt.
B. D. M.-Jahrbuch Wir deutschen Mädel	ganz Deutschland	8 000	255	170	290,—		54	Aug.	Okt.
Beton-Kalender	Deutsches Reich	20 000	116	76	200,—	D	48	15. Sept.	Okt.
Bezugsquellen-Nachweis im Tonindustrie-Kalender. * im Textteil mm 100 Kpf		6 280	140	70	80,—		54	15. Aug.	Sept.
Brau-Industrie-Kalender	Deutschland	2 800	135	75	*		48	1. Okt.	Dez.
Chemiker-Taschenbuch	ganz Deutschland	1 200	130	80	48,—		48	15. Aug.	15. Sept.
Deutscher Almanach für Aquarien- und Terrarienfreunde	Deutschland u. deutsch- sprachiges Ausland	4 000	129	77	90,—		60	30. Nov.	Jan.
		1 700	185	111	40,—			15. Nov.	Dez.
Deutscher Ärzte-Kalender (Taschenbuch für die tägliche Praxis)	Deutschland	6 000	130	80	80,—		54	15. Juli	Sept.
Deutscher Baukalender	ganz Deutschland	6 000	144	80			54	15. Okt.	Dez.
Teil I Tabellenverzeichnis					120,—				
Teil II Bestimmungen der Behörden					80,—				
Teil III Skizzenbuch					80,—				
Bei Aufg. in allen 3 Teilen 1/2 S. RM 240.—									
Deutscher Beamten-Kalender, Gesamtausgabe Ausgaben: Fachschaften Reichsbahn, Post, Gemeindever- waltung, Reichs- u. Länderverwaltungen, Reichssteuer- verwaltung, Reichszollverwaltung, Körperschaften des öffentl. Rechts, Insizverwaltungen, öffentl. Banken Kalender Technische Beamten Siehe Anzeige S. 12	das ganze Reich	300 000	120	80	1400,—		48	30. Sept.	1. Dez.
Deutscher Beamten-Kalender, Fachschaft Forstverwal- tungen Siehe Anzeige S. 12	das ganze Reich	7 500	120	80	150,—		48	15. Aug.	1. Sept.
Deutscher Beamten-Kalender, Fachschaft Gemeindever- waltung Siehe Anzeige S. 12	das ganze Reich	42 000	120	80	250,—		48	30. Sept.	1. Dez.
Sa.-Pr. siehe Gef. Ausg. Siehe Anzeige S. 12									
Deutscher Beamten-Kalender, Fachschaft Justizverwal- tungen Siehe Anzeige S. 12	das ganze Reich	20 000	120	80	150,—		48	30. Sept.	1. Dez.
Sa.-Pr. siehe Gef. Ausg. Siehe Anzeige S. 12									
Deutscher Beamten-Kalender, Fachschaft Körperschaften des öffentlichen Rechts Siehe Anzeige S. 12	das ganze Reich	22 000	120	80	150,—		48	30. Sept.	1. Dez.
Sa.-Pr. siehe Gef. Ausg. Siehe Anzeige S. 12									
Deutscher Beamten-Kalender, Fachschaft öffentl. Banken Sa.-Pr. siehe Gef. Ausg. Siehe Anzeige S. 12	das ganze Reich	8 000	120	80	100,—		48	30. Sept.	1. Dez.
Sa.-Pr. siehe Gef. Ausg. Siehe Anzeige S. 12									
Deutscher Beamten-Kalender, Fachschaft Post Sa.-Pr. siehe Gef. Ausg. Siehe Anzeige S. 12	das ganze Reich	55 000	120	80	250,—		48	30. Sept.	1. Dez.
Sa.-Pr. siehe Gef. Ausg. Siehe Anzeige S. 12									
Deutscher Beamten-Kalender, Fachschaft Reichsbahn Sa.-Pr. siehe Gef. Ausg. Siehe Anzeige S. 12	das ganze Reich	55 000	120	80	250,—		48	30. Sept.	1. Dez.
Sa.-Pr. siehe Gef. Ausg. Siehe Anzeige S. 12									
Deutscher Beamten-Kalender, Fachschaft Reichs- und Länderverwaltungen Siehe Anzeige S. 12	das ganze Reich	25 000	120	80	150,—		48	30. Sept.	1. Dez.
Sa.-Pr. siehe Gef. Ausg. Siehe Anzeige S. 12									
Deutscher Beamten-Kalender, Fachschaft Reichssteuer- verwaltung Siehe Anzeige S. 12	das ganze Reich	25 000	120	80	150,—		48	30. Sept.	1. Dez.
Sa.-Pr. siehe Gef. Ausg. Siehe Anzeige S. 12									
Deutscher Beamten-Kalender, Fachschaft Reichszollver- waltung Siehe Anzeige S. 12	das ganze Reich	22 000	120	80	150,—		48	30. Sept.	1. Dez.
Sa.-Pr. siehe Gef. Ausg. Siehe Anzeige S. 12									
Deutscher Beamten-Kalender, Kalender Technische Be- amten Siehe Anzeige S. 12	das ganze Reich	26 000	120	80	150,—		48	30. Sept.	1. Dez.
Sa.-Pr. siehe Gef. Ausg. Siehe Anzeige S. 12									
Deutscher Blindenfreundkalender Sonnenschein, Reichs- ausgabe (Ausf. 38000)	Deutschland	Gef. 90 000	205	150	500,—		48	1. Juli	1. Aug.
mit Bezirksausg. Ausg. Nordmark, Berlin, Hannover (Ausf. 14000), Ausg. Rheinland, Westfalen (Ausf. 10000), Ausg. Preuß. Sachsen (Ausf. 5000), Ausg. Hessen-Rhassau, Thüringen (Ausf. 15000), Ausg. Baden, Bayern, Württem- berg (Ausf. 8000) Bei Aufg. nur in einer Ausg. 1/2 S. RM 300,—									
Das Deutsche Eisenbahn-Adressbuch	Deutschland	3 000	170	110	15,—				
Deutscher evangelischer Missionskalender (Ein Jahrbuch für die deutsche Christenheit zur Förderung der Missions- liebe)	Mark Brandenburg, Pommern, Ost- u. Westpr., Schlesien, Sachsen	5 000	180	118	80,—			15. Juni	Aug.
Deutscher Garten-Kalender	ganz Deutschland		135	80	60,—		48	15. Sept.	1. Okt.
Deutscher Gaststätten-Kalender (Eitz. Jahrbuch der Wirt- schaftsgruppe Gaststätten- u. Beherbergungsgewerbe)	ganz Deutschland	10 000	135	80	150,—		48	1. Nov.	1. Dez.
Deutscher Hauskalender mit Nebenansg. Deutscher Reichsbote, Fleißige Hände	Deutschland	30 000	236	162	140,—	D	40	15. Juli	1. Aug.
Der Deutsche Hochschulführer		8 000	200	170	130,—	D	53	Dez.	Jan.
Deutscher Installateur-, Klempner- und Kupfer- und Schmied-Kalender	Deutschland	2 000	279	186	252,—		48	5. Nov.	15. Dez.
Deutsches Jahrbuch für die Industrie der plastischen Massen	unbegrenzt	1 200	180	108	100,—		48	31. März	30. Apr.

Erscheinungsort und Name des Kalenders oder des Jahrbuches	Verbreitungsgebiet	Mindest- auflage	Eine Seite			Nachschlaesse	Anzeigen- schluß	Erscheint
			Höhe mm	Breite mm	Preis RM			
Berlin								
Deutscher Kamera-M Almanach	In- und Ausland		175	120	150,—		15. Sept.	1. Okt.
Deutscher Polizeikalender	Reichsgebiet	7 000	136	82	80,—		1. Okt.	6. Okt.
Deutscher Schmiede-Kalender	ganz Deutschland	20 000	210	150	120,—	D	31. Mai	1. Okt.
Deutscher Söhrens's Dorfkalender								
Deutscher Sparkassen-Kalender (Taschenbuch für Vor- steher, Beamte und Angestellte der Sparkassen, Giro- zentralen und Kommunalbanken)		12 000	128	80	100,—			Dez.
Deutscher Uhrmacher-Kalender	Reichsgebiet	1 200	118	73	60,—	D	14. Juli	9. Dez.
Deutscher Wille		10 000	205	165	400,—		20. Okt.	10. Nov.
Eisners Taschenbuch für den bautechnischen Eisenbahn- dienst (Nachschlagewert für das Bau-, Oberbau-, Siche- rungs- und Fernmeldewesen der Reichsbahn)	Deutschland u. Ausland	3 500	135	80	100,—		1. Dez.	15. Dez.
Eisners Taschenbuch für den Reichsbahn-Kraftverkehr	Deutschland u. Ausland	1 800	135	80	150,—		15. Jan.	15. Febr.
Eisners Taschenbuch für den Straßenbau	Deutschland	3 000	135	80	100,—		1. Dez.	15. Dez.
Eisners Taschenbuch für den Werkstätten- und Betriebs- maschinen dienst bei der Deutschen Reichsbahn	Deutschland u. Ausland	5 000	135	80	150,—		1. Dez.	15. Dez.
Evangelischer Volksbote (Kalender des Evangelischen Bundes)	ganz Deutschland	40 000	236	162	240,—	D	15. Juli	9. Aug.
Fachkalender für Bürobedarfs und Papierwarenhändler	Deutsches Reich	3 000	96	70	100,—		15. Okt.	15. Nov.
Familien-Kalender des Deutschen Roten Kreuzes, Reichs- frauenbund	ganz Deutschland	20 000	200	135	160,—		1. Aug.	1. Sept.
Führer durch das Bran- und Malz-Gewerbe	Deutschland und Ausland	1 000	240	160	100,—		54. Mai	1. Aug.
Gießerei-Taschenbuch (Eisners Formnermeister-Kalender)	Deutschland u. Ausland	3 000	130	81	100,—		16. Nov.	Jan.
Graphisches Jahrbuch		10 000	130	80	80,—		1. Okt.	1. Nov.
Helfertalender für die deutschen Kindergottesdienste und Sonntagschulen	Deutschland	1 000	130	80	22,50		1. Sept.	6. Nov.
Holzhandler Taschenkalender	Deutschland	2 900	140	80	70,—		30. Sept.	Okt.
Imkers Jahr- und Taschenbuch	Deutschland und deutsch- sprachiges Ausland	6 000	130	80	40,—		20. Okt.	9. Nov.
Jahrbuch der Deutschen Frontsoldaten und Kriegssopfer Ersch. in 19 Ausg.: Ostpreußen, Mecklenburg-Libed-Pont- mern, Kurmark, Schlesien, Weiser-Ems-Bremen-Oldenburg * je Ausg. 1/2 S. RM 240,— Berlin, Hamburg-Schleswig-Holstein, Baden, Württem- berg, Ost-Sachsen (Dresden-Bittau), Saar-Pfalz, Han- nover-Braunschweig, München-Südbayern, Nürnberg-Nord- bayern * je Ausg. 1/2 S. RM 280,— West-Sachsen (Leipzig-Chemnitz), Kurhessen-Rheinhes sen, Rheinland, Westfalen, Provinz Sachsen u. Thüringen * je Ausg. 1/2 S. RM 320,— Siehe Anzeige S. 42	ganz Deutschland	200 000	200	125	*		15. Okt.	Nov.
Jahrbuch der Deutschen Papierwerker	Deutschland	20 000	130	80	100,—		9. Nov.	6. Nov.
Jahrbuch für Deutsche Rechtsanwalte und Notare	Deutschland	1 500	126	82	100,—		30. Sept.	Nov.
Jahrbuch des Deutschen Seglerverbandes	Deutschland	5 000	144	90	50,—		1. Febr.	1. Marz
Jahrbuch der Fachgruppe Handelsvertreter und Handels- makler		68 000	120	81	600,—	D	1. Nov.	Dez.
Jahrbuch der Hitler-Jugend	Deutsches Reich	15 000	122	80	200,—	D	15. Sept.	Okt.
Jahrbuch der Jungmadel (Wir folgen)	Deutsches Reich	25 000	116	76	200,—	D	15. Sept.	Okt.
Jahrbuch fur Kanarienzuchter	Deutschland und deutsch- sprachiges Ausland	15 000	130	80	80,—		1. Dez.	Dez.
Jahrbuch des Kino-Amateurs	Deutschland u. Ausland	1 800	130	90	100,—		10. Sept.	10. Okt.
Jahrbuch fur den Kleingarten (Offiz.) Taschenkalender des Reichsbundes der Kleingartner u. Kleinsiedler Deutschlands)		100 000	140	80	250,—		30. Sept.	Okt.
Jahrbuch der Landgemeinden	ganz Deutschland	3 000	160	100	120,—	D	1. Dez.	1. Jan.
Jahrbuch fur das Ofenfeyerhandwerk Deutschlands	ganz Deutschland	5 000	150	86	125,—	D	Sept.	Okt.
Jungvolk-Jahrbuch	Deutsches Reich	25 000	116	76	200,—	D	15. Sept.	Okt.
Kalender der deutschen Arbeit	das ganze Reich	500 000	210	140	1500,—		30. Sept.	Okt.
Kalender des Deutschen Metallarbeiters	ganz Deutschland	60 000	130	80	150,—		Sept.	Okt.
Kalender fur die deutsche Polizei (Ein Taschenbuch fur die Polizei-, Gendarmerie- und Kriminalbeamten)	Deutschland	10 000	120	72	150,—		15. Nov.	Dez.
Kalender fur Geflugelzuchter	Deutschland u. deutsch- sprachiges Ausland	20 000	130	80	110,—		5. Okt.	6. Nov.
Kalender fur die landwirtschaftlichen Gewerbe	ganz Deutschland	1 100	135	80	60,—		1. Nov.	Dez.
Kalender fur Reichsjuristenbeamte	ganz Deutschland	5 300	155	95	150,—		25. Okt.	30. Nov.
Kinokalender	Deutschland u. Ausland	500	130	81	180,—		9. Dez.	Dez.
Kuhn-Lobe-Landwirtschaftlicher Taschenkalender	Deutsches Reich	5 000	135	80	60,—		10. Sept.	1. Okt.
Kurmarkischer Bauern-Kalender	gesamte Kurmark	50 000	247	162	200,—		1. Aug.	Sept.
Kyffhausen-Kalender	ganz Deutschland	300 000	236	161	1200,—	D	30. Juni	Sept.
Landfrauen-Kalender	ganz Deutschland		135	80	60,—		1. Okt.	Okt.
Landwirtschaftliche Provinzial- und Heimat-Kalender	Deutsches Reich	60 000	160	104	614,—		31. Mai	Okt.
Menkel und v. Lengerte's landwirtschaftlicher Hilfs- und Schreibkalender (Jahr- und Adressbuch)	ganz Deutschland	7 000	135	80	120,—		1. Okt.	6. Okt.
Der Merker (VDV-Schulertaschenkalender)	Reichsgebiet	75 000	130	90	250,—	D	15. Sept.	20. Nov.
Milchwirtschaftliches Taschenbuch	ganz Deutschland	3 000	135	80	60,—		1. Okt.	6. Okt.
Militar-Musiker-Kalender		4 000	130	80	80,—	D	1. Sept.	15. Nov.
Muller-Kalender	Deutschland, osterreich u. d. Schweiz	3 000	135	80	50,—		1. Nov.	15. Nov.
Musiker-Notiz-Kalender		6 000	130	80	100,—	D	1. Sept.	15. Nov.
NEVJ-Taschenjahrbuch (Nationalsozialistischer Lehrer- bund)	Gaue Gro-Berlin und Kurmark	5 000	140	80	90,—		15. Sept.	15. Okt.
Photofreund-Jahrbuch	Deutschland u. Ausland	4 000	210	150	180,—		10. Sept.	10. Okt.
Preussisches Forstbeamten-Jahrbuch		4 500	250	170	300,—		Nov.	Dez.
Rechtspfleger-Jahrbuch	Deutschland	3 500	136	80	100,—		1. Dez.	Jan.
Reichsnahrstand-Taschenkalender	ganz Deutschland	100 000	140	81	350,—		9. Aug.	9. Okt.
Rudert's Reichsbahn-Betriebswerkstatten-Kalender	Deutschland		120	80	72,—		9. Dez.	9. Jan.

Erscheinungsort und Name des Kalenders oder des Jahrbuches	Verbreitungsgebiet	Mindest- auflage	Eine Seite			Nachschlaffel	Autotypen (Wintergaben)	Anzeigen- schluß	Erscheint
			Höhe mm	Breite mm	Preis RM				
Berlin St. Petrus-Kalender für das Bistum Berlin	Gr. Berlin, Brandenburg u. Pommern	8 000	166	108	100,—		48	15. Sept.	Okt.
Schiffbau-Kalender	Deutschland	1 000	130	80	48,—		48	31. Okt.	15. Dez.
Seifen-Industrie-Kalender	Mark Brandenburg	10 000	186	113	75,—		48	6. Sept.	6. Okt.
S. u. L. Siedler-Kalender (Mitgeber für Eigenheim-, Grund- u. Gartenbesitzer)	Reichsgebiet	1 000	279	186	252,—		48	5. Nov.	15. Dez.
Tagebuch für Elektro- und Rundfunk-Großhändler	Deutschland	1 636	140	90	150,—		48	15. Dez.	20. Dez.
Taschenbuch für alle Werkstätten-Angehörigen der Deutschen Eisenbahnen	Groß-Berlin	2 000	130	72	85,—	D	48	10. Nov.	E. d. J.
Taschenbuch für den Berliner Kohlenhandel	ganz Deutschland	2 500	122	76	65,—		54	1. Nov.	6. Dez.
Taschenbuch für Deutschlands Friseur	In- und Ausland	1 550	135	75	56,—	D	48	M. Okt.	6. Dez.
Taschenbuch für Keramiker	ganz Deutschland	20 000	122	82	200,—		48	31. Okt.	Dez.
Taschen- und Führerkalender für den Reichsarbeitsdienst ganz Deutschland	ganz Deutschland	16 000	131	81	130,—		48	1. Nov.	M. Nov.
Taschenkalender des Deutschen Landwirts Verwaltungsbehörden, Verwaltungsbeamte	Verwaltungsbehörden, Verwaltungsbeamte	4 000	125	80	60,—		48	Okt.	Dez.
Teltower Kreiskalender	Kreis Teltow	5 000	204	150	120,—		48	6. Sept.	M. Dez.
Termin-Kalender (Deutsche Lichtspieltheater)	ganz Deutschland	2 000	120	80	100,—		54	30. Juni	Sept.
Tonindustrie-Kalender (Betriebshandbuch der Baustoff- industrie)	In- u. Ausland	2 000	135	75	70,—	D	48	M. Okt.	Dez.
Trowitsch's landwirtschaftlicher Taschenkalender	ganz Deutschland	900	135	80	60,—		48	1. Okt.	6. Okt.
Wäscherei- und Plätterei-Kalender	Deutschland	3 000	125	85	80,—		48	6. Okt.	6. Nov.
Wegweiser-Kalender	ganz Deutschland	50 000	149	102	260,—	D	48	15. Aug.	Sept.
mit Nebenausg. Gartenlaube-Kalender, Eichel-Kalender									
Wild und Hund-Kalender (Taschenbuch für deutsche Jäger)	ganz Deutschland und das deutschsprechende Ausland	2 500	135	80	100,—		48	Sept.	Dez.
Zement-Kalender	Deutschland	60 000	122	76	300,—		25	15. Okt.	Nov.
Bernkastel-Gues a. d. Mosel Rheinischer Feuerwehr-Kalender	Rheinland	3 500	126	72	25,—		30	1. Dez.	Dez.
Bielefeld Der Ravensberger (Heimattkalender für das Nieder- Ravensberger Land) Siehe Anzeige S. 36	Ostwestfalen u. Lippe	4 000	250	176	140,—		54	M. Sept.	M. Okt.
Bingen a. Rhein Katholischer Kirchenkalender									
Bocholt Bocholter Almanach	Kreis Bocholt, Kreis Borken	2 500	125	85	25,—		25	Okt.	Nov.
Bonn Bonner Studenten-Führer	Deutschland	1 600	150	90	60,—		34	6. Febr.	6. März
Eifelkalender	Eifel	9 000	212	140	230,—		40	30. Juni	1. Aug.
Bordesholm Kalender des Sonntagsboten (Volksbuch für Schleswig- Holstein)	Schleswig-Holstein								
Braunsberg/Östpr. Ermländischer Hauskalender	Ostpreußen, hauptsächlich das Ermland	4 500	180	117	45,—	D	34	1. Juni	1. Aug.
Braunschweig Braunschweiger Hochschulführer		1 000	145	95	80,—		D	31. Aug.	1. Okt.
Braunschweiger Kalender	Stadt u. Land Braunschweig u. angrenzende Gebiete		208	160	140,—	D	54	1. Juli	
Braunschweigischer Bauernkalender	Freistaat Braunschweig	6 000	216	140	180,—		48	6. Juni	Aug.
Braunschweigischer Volkskalender	Stadt u. Land Braunschweig	11 000	200	150	140,—	D	48	15. Juli	15. Aug.
Fahrplanbuch der Kraftverkehrsgesellschaft Braunschweig, Ausgabe H Garz		9 000	160	90	100,—			1. April	1. Mai
Ausgabe B Braunschweig-Land siehe Zeitschriften Gr. 24									
Jahrbuch des Landesverbandes Niedersachsen im Deut- schen Reichskriegerbund Kyffhäuser	Braunschweig Stadt u. Land, Prov. Hannover	12 000	205	150	140,—		54	6. Aug.	Sept.
Jahrbuch für die Holz- und Gemüßeverwertungs-Industrie		2 000	175	108	130,—		60	10. Dez.	Jan.
Lehrerkalender des Nationalsozialistischen Lehrerbundes, Gau Südhannover-Braunschweig, Ausgabe Braun- schweig	Braunschweig	1 500	140	85	60,—		48	10. Sept.	10. Okt.
Braunschweiger Forstbeamten-Jahrbuch		4 500	250	170	300,—		48	Nov.	Dez.
Seebach's Braunschweigischer Forst- und Jagdkalender	Freistaat Braunschweig	400	130	85	40,—		48	1. Sept.	1. Okt.
Taschenbuch der Fleischwarenherstellung einschließlich Konfervierung			153	95	135,—		50		Jan.
Taschenkalender für Kauariens- und Terrariensfreunde	Deutschland u. Ausland	2 500	136	86	45,—		48	1. Okt.	Okt., Nov.
Taspo Kalender für den deutschen Gartenbau	Deutschland	1 500	130	76	36,—		42	15. Okt.	Nov.
Breklum/Krs. Sounn Volkskalender für Schleswig-Holstein	Schleswig-Holstein	25 000	212	158	180,—		48	1. Juli	1. Aug.
Bremen Der Neue Hausfreund	Deutschland	40 000	210	150	200,—		54	15. Juni	1. Aug.
Breslau Christophorus (Evangel.-luth. Volkskalender)	Deutsches Reich	6 000	195	145	54,—		54	1. Aug.	Sept.
M. S. V. Jahrbuch	Gau Schlesien	9 000	122	76	60,—		36	1. Nov.	Dez.
Schlesischer Bauernkalender	Schlesien	20 000	242	167	200,—		48	15. Aug.	1. Sept.
Schlesischer Evangelischer Volkskalender	ganze Reich	25 000	212	158	150,—		48	1. Juli	Okt.
Schlesischer Hochschulführer (Allgemeines Breslauer Hochschul-Taschenbuch)	ganze Reich	3 000	145	90	80,—		48	E. d. J.	6. Febr.
Bückeburg Schaumburg-Lippischer-Kalender mit Staatshandbuch	Schaumburg-Lippe	1 000	150	90	25,—		54	1. Nov.	Dez.
Bühl/Bad. Badischer Forst- und Jagdkalender	Baden	3 000	135	90	40,—		25	1. Okt.	M. Okt.
Jahrbuch des M. S. Lehrerbundes Gau Baden (Abt. Grund- und Hauptschule)	Baden	2 800	135	90	50,—		25	Dez.	Jan.
Bütow/Bez. Kößlin Bütower Schloßkalender	Stadt und Kreis Bütow	1 000	207	149	30,—		45	1. Okt.	Okt.

Erscheinungsort und Name des Kalenders oder des Jahrbuches	Verbreitungsgebiet	Mindest- auflage	Eine Seite			Nachschlageliste	Autotypien (Zweitjahrg.)	Anzeigen- schluß	Erscheint
			Höhe mm	Breite mm	Preis RM				
Celle Celler Heimattkalender der Celleschen Zeitung	Celle Stadt u. Landkreis	3 500	215	168	100,—	D	48	1. Sept.	15. Sept.
Cham Chamer Volkskalender siehe Regensburg									
Clausthal-Zellerfeld Allgemeiner Harz-Berg-Kalender	der ganze Oberharz und das Vorgelände des Harzes Südliches Oldenburg	4 000	212	158	48,—	D	48	6. Aug.	Okt.
Cloppenburg Der Münsterländer		5 750	117	85	12,—		30	6. Sept.	9. Nov.
Coburg Coburger Kalender (Unterhaltungs- u. Nachschlagebuch für Coburger Stadt- u. Landbelange) Der Timärter (Jahrbuch für das Volk an der Grenze), Ausgabe Coburg Sa.-Pr. siehe Bayern, Gef. Ausg. Sprechsaal-Kalender für Keramik - Glas - Email	Ehemaliges Herzogtum Coburg Deutschland u. Ausland	2 000 2 000 800	210 199 136	150 149 76	31,50 100,— 40,—	D D	48 60	22. Aug. 20. Nov.	22. Sept. 6. d. J.
Coisel/Überstleil. Coiseler Heimattkalender									
Cottbus Der Feuerwehrmann (Taschenkalendar für freiwillige Feuerwehren) Heimattkalender für den Kreis Calau/Niederlaus. Heimattkalender für die Niederlausitz	das ganze Reich Kreis Calau/Niederlaus. Niederlausitz	7 000 3 500 4 500	120 220 220	70 144 144	70,— 60,— 60,—		54 54 54	1. Sept. 15. Aug. 1. Aug.	Okt. 15. Sept. 1. Sept.
Crimmitschau Crimmitschauer Stadt- und Land-Kalender	Crimmitschau und Umg.	2 100	196	134	19,60		40	10. Okt.	Okt.
Crossen a. d. Oder Crossener Kreis-Kalender	Stadt u. Kreis Crossen	4 100	200	145	35,—		34	1. Sept.	9. Okt.
Cuxhaven Nautischer Kalender der Deutschen Bucht, Lotsenfreund	Küstenorte der Nordsee	2 000	140	90	50,—		60	1. Okt.	1. Nov.
Danzig Danziger Kalender									
Darmstadt Darmstädter Hochschulführer * zum Winter-Semester Das Evangelische Mainz (Jahrweiser f. d. Evangelischen von Groß-Mainz) Hessischer Landkalender Taschenkalendar für Kurzschreiber	Mainz Stadt u. Land Hessen u. angrenz. Gebiete das ganze Reich	2 500 10 000 70 000	153 200 190 167	99 150 155 108	120,— 96,— 100,— 140,—		40 48 48 48	30. Sept. 15. Juli 30. Juni 15. Sept.	i 1x * Aug. Aug. 1. Nov.
Darm/Cifel Cifel-Kalender für die Kreise Altheimer, Mayen, Cochem, Darm und Wittlich		5 000	117	77	9,—		20	15. Sept.	Okt.
Deßau Anhaltischer Kalender	Anhalt u. Kreise Bitterfeld u. Calbe	5 000	200	148	80,—		54	15. Aug.	Sept.
Detmold Lippischer Dorfkalender Lippischer Kalender Nationalsozialistischer Heimattkalender für Lippe	Land Lippe u. nähere Umgebung Lippe	8 000 7 000	200 200	140 126	80,— 60,— 60,—	D	50 48 50	Sept. 31. Juli 1. Aug.	Dez. 9. Sept. Sept.
Deutsch Krone Heimattkalender für den Kreis Deutsch Krone	Kreis Deutsch Krone	1 200	200	135	45,—	D	48	9. Okt.	
Dießen a. Ammersee Koppenhärters Nitrologischer Bürger- und Bauern- kalender	Deutschland	15 000	222	155	200,—	D	48	6. Juni	22. Aug.
Donauwörth Armeniseelen-Kalender Monika-Kalender	ganz Deutschland u. deutsch- sprach. Ausland Deutschland u. Ausland	25 000 15 000	198 220	130 164	180,— 60,—		48 48	1. Juni 31. Juni	1. Aug. Juli
Dramburg Heimattkalender für den Kreis Dramburg	Kreis Dramburg	1 000	170	105	32,—		30	1. Okt.	Nov.
Dresden Deutscher Familien-Kalender Dresdner Studentisches Taschenbuch Gut Ton-Jahrbuch Handbuch für Sachsen für Justiz-, Verwaltungs- und Ge- meindebehörden Jahrbuch für den Deutschen Berufsfeuerwehrmann Der Kuffhäuser-Kamerad (Jahrweiser der Soldaten des alten Heeres) Landwirtschaftlicher Genossenschaftskalender für Sachsen Baynes Illustrierter Familienkalender mit Nebenausg. Antiken-Kalender, Reichsbote, Zeitbote, Germania, Sachsen, Dresdner, Meißner, Pirnaer, Großenhainer, Leisniger, Zwickauer u. Familien-Kalender Pestalozzi-Kalender (Kalender des Sächsischen Pestalozzi- Vereins) Sächsischer Bauernkalender St. Bennos-Kalender (Natvol. Volkskalender für das Bistum Meissen) Schiffahrtskalender für das Elbegebiet, die Märkischen Wasserstraßen und die Oder. Dr. Spohr's Schülertalender	Mitteldeutschland Dresden Deutschland u. Ausland Sachsen Deutsches Reich Sachsen Mitteldeutschland Sachsen Freistaat Sachsen	25 000 3 000 1 000 3 000 3 000 100 000 4 600 165 000 10 000 10 000 12 000 1 500 20 000	205 130 126 260 130 195 123 185 130 250 196 136 126	140 90 85 165 80 140 85 120 90 185 118 86 72	150,— 80,— 27,— 200,— 150,— 300,— 80,— 800,— 65,— 240,— 132,— 60,— 116,—	D D D D D	40 48 54 48 54 48 45 25 40 45 34 48 48	Aug. Okt. 1. Dez. Aug. 1. Okt. 31. Juli 1. Nov. 15. Juli 15. Sept. 10. Aug. 15. Sept. 30. Nov.	Sept. Dez. 15. Dez. Sept. 1. Jan. Aug. Dez. 1. Aug. 6. Okt. 9. Sept. Okt. Jan.
Süben a. d. Mulde Heimattkalender für die Muldekreise Bitterfeld/Deßau	Kreise Bitterfeld u. Deßau	6 000	215	147	70,—	D	48	1. Aug.	Sept.
Südertal/Cichsfeld Mein Cichsfeld (Heimattkalender)	Südhamover, Braunschweig, Rheinland u. Westfalen	9 000	200	130	48,—			10. Juli	1. Aug.

Erscheinungsort und Name des Kalenders oder des Jahrbuches	Verbreitungsgebiet	Mindest- auflage	Eine Seite			Nachschlüssel	Antotypen (Zitiergebiet)	Anzeigen- schluß	Erscheint
			Höhe mm	Breite mm	Preis RM				
Duisburg Westdeutscher Schiffsahrts- und Hafenskalender	Deutschland u. Ausland	1 200	145	90	70,—		48	15. Nov.	20. Dez.
Düsseldorf Sacraments-Kalender	ganz Deutschland		203	148	160,—			1. Juli	1. Aug.
Eberswalde Bildhauer-Tagebuch	Deutschland	3 000	132	77	48,—		34	10. Nov.	15. Nov.
Deutscher Dachdecker-Kalender	ganz Deutschland	3 000	125	76	54,—		34	15. Okt.	6. Dez.
Jahrbuch der Deutschen Droguisten-Gesellschaft	ganz Deutschland	3 000	210	150	160,—			30. Nov.	15. Dez.
Merkbuch des Reichsinnungsverbandes des Baugewerkes Oberbarnimer Kreis-Kalender	Deutschland Kreis Oberbarnim	3 000 4 100	125 215	76 135	50,— 120,—		34 54	15. Okt. 20. Sept.	15. Dez. 1. Okt.
Erkartsberga/Thür. Heimatkalender für den Kreis Erkartsberga	Kreis Erkartsberga u. angrenzende Gebiete	2 000	190	146	32,—	D	20	1. Sept.	1. Okt.
Eisenach Thüringer Heimatkalender	Thüringen	12 000	195	117	80,—	D	48	30. Juni	31. Aug.
Eisleben Mansfelder Heimatkalender	Grafschaft Mansfeld	5 000	215	150	80,—		60	15. Sept.	15. Okt.
Tagebuch für die Prager	Deutsches Reichsgebiet und angrenzende Staaten	30 000	155	218	338,—	D	60	1. Sept.	1. Okt.
Enkenbach/Pfalz Pfälzischer Protestanten-Kalender	Saarpfalz	21 000	200	140	72,—		36	6. Mai	9. Juli
Erfurt Kalender für Mitteldeutschland vereinigt mit Otto Hen- del-Kalender für die Prov. Sachsen und Erfurter Kalender für Thüringen	Thüringen u. Prov. Sachsen Vom Harz bis zur Rhön, zwischen Werra und Saale	50 000 7 600	210 162	145 153	180,— 60,—	D	50 40	30. Juni 6. Juli	Aug./Sept. 9. Aug.
Ernt Thüringer Allgemeiner Kalender									
Eisen/Ostfriesl. Auf ostfriesischer Scholle (Kalender für das ostfriesische Landvolk)	Ostfriesland	3 000	202	160	50,—			15. Aug.	1. Sept.
Eisen a. d. Ruhr Christlicher Familienkalender	Rheinland, Westfalen, Saar- gebiet	35 000	215	160	180,—		60	1. Juli	1. Aug.
Eßlingen a. Neckar Eßlinger Chronik	Eßlingen u. Umgebung	14 000	265	197	318,—		54	20. Nov.	1. Dez.
Enin/Schl. Eniner Kalender	Schleswig-Holstein	38 000	120	90	54,—		40	15. Juni	Sept.
Finstertal/Niederlauf. Heimatkalender für den Kreis Ludau	Kreis Ludau	3 000	205	158	50,—		54	1. Sept.	15. Sept.
Flensburg Kreis-Kalender für den Landkreis Flensburg	Landkreis Flensburg	2 000	190	130	80,—		54	15. Sept.	1. Okt.
Frankfurt a. Main Bauernkalender d. Landesbauernschaft Hessen-Nassau S. 78	Hessen-Nassau	40 000	203	120	500,—		30	1. Juli	Sept.
Börsen- und Wirtschaftskalender	Groß-Frankfurt u. anlieg. Gemeinden	6 000	196	115	140,—		48	6. Aug.	Okt.
Frankfurter Kirchenkalender	Rhein-Mainisches Wirtschaftsgebiet		203	122	500,—			30. Sept.	
Frankfurter Theater-Almanach		2 500	153	99	120,—		40	30. Sept.	j 1 × *
Frankfurter Universitäts-Kalender									
* zum Wintersemester									
Jahrbuch der Katholiken von Groß-Frankfurt	Rhein-Main-Gebiet	6 000	172	108	100,—		48	15. Nov.	1. Dez.
Klinsch's Jahrbuch des graphischen Gewerbes (Technische Abhandlungen u. Berichte über die Neuerungen auf dem Gesamtgebiet des graphischen Gewerbes)	In- u. Ausland	2 000	205	135	100,—		54	10. Okt.	Dez.
Unsere Familie	In- und Ausland	55 000	184	117	200,—		60	15. Sept.	Nov.
Frankfurt a. d. Oder Deutscher Siedler-Kalender		25 000	156	116	120,—		40	30. Okt.	20. Nov.
Freiberg/Sa. Amtskalender für sächsische Bürgermeister, Standes- und Gemeindebeamte	Freistaat Sachsen	1 000	140	82	30,—			Nov.	
Freiberger Stadt-, Land- und Bergkalender									
Freiburg/Brsg. Caritas-Kalender	Deutschland	120 000	208	148	320,—		54	15. Juni	1. Aug.
Freienthal/Belzig Land Kreis-Kalender für den Kreis Zauch-Belzig	Kreis Zauch-Belzig	2 000	218	140	100,—			1. Aug.	1. Sept.
Bad-Freiental a. d. Oder Kreis-Kalender Oberbarnim	Kreis Oberbarnim	4 100	215	135	120,—		54	20. Sept.	1. Okt.
Friedberg b. Augsburg Pallottiner-Mission-Kalender (Süddeutsche Ausgabe)	Süddeutschland	110 000	216	158	324,—	D	2	15. Mai	1. Aug.
Friedberg/Hess. Hessischer Bauernkalender	Hessen u. angrenzende Nachbargebiete	5 000	196	140	70,—	D	34	1. Juli	1. Aug.
Friedland/Oberhessl. Heimatkalender des Kreises Falkenberg/Oberhessl.									
Friedrichswerth/Thür. Friedrichswerther Schreib-Kalender			130	80	60,—		54	6. Aug.	Okt.
Fulda Bonifatius-Kalender	ganz Deutschland	20 000	215	150	100,—	D		1. Juni	1. Aug.
St. Antonius-Kalender	ganz Deutschland	48 000	215	150	160,—	D		1. Juni	1. Aug.
Garding Kleiner Almanach für jedermann	Schleswig-Holstein u. Westküste	2 400	150	80	20,—			1. Juli	1. Sept.
Dr. L. Mayns Hauskalender	Schleswig-Holstein u. Westküste	1 500	150	80	20,—			1. Juli	Sept.
Gießen Gießener Universitätsführer	Gießen	2 000	150	100	120,—		48		Okt.
Hessischer Feuerwehrtalender	Hessen	4 000	120	72	25,—		48	Okt.	Dez.

Erscheinungsort und Name des Kalenders oder des Jahrbuches	Verbreitungsgebiet	Mindest- auflage	Eine Seite			Nachschlaß- tafel	Anfangs- punkt (Jahreszahl)	Anzeigen- schluß	Erscheint
			Höhe mm	Breite mm	Preis RM				
Glauchau/Sa. Möller's Saccardi (Märkte- u. Messen-Verzeichnis fürs gesamte Deutsche Reich)	Deutschland	2 500	140	93	60,—		31	22. Sept.	Okt.
Gleiwitz Heimatkalender Gleiwitz-Land Industrie-Kalender Oberschlesisches Jahrbuch	Gleiwitz Stadt u. Land	5 000	188	126	60,—		35	30. Aug.	15. Sept.
Glogau Heimatkalender für den Kreis Glogau Heimatkalender für den Kreis Sprottau Niederschlesischer Heimatkalender	Kreis Glogau u. Umgebung Großkreis Sprottau Nordschlesien u. Grenzmark	3 000 3 000 1 500	208 208 225	147 147 151	70,— 70,— 40,—		40 40 50	31. Juli 31. Juli 1. Sept.	Sept. Sept. 1. Okt.
Görlitz Obertin-Kalender (Regulus-Kalender, astrologischer Rat- geber für Stadt u. Land)	Deutschland u. Ausland	35 000	192	125	210,—		31	1. Juli	1. Aug.
Göttingen Deutscher Pfarrerkalender mit Nebenausz. Kirchlicher Schreibkalender Tiedenburgs Heimatkalender für Süd-Niedersachsen Württembergischer Pfarrerkalender	Deutschland Süd-Niedersachsen u. angrenzende Gebiete Württemberg	5 000 400	140 210 140	85 160 85	63,— 80,— 33,20	D	48 48 48	15. Juni 1. Aug. 15. Juni	Aug. Okt. Aug.
Gräfenhainichen Heimatkalender für Gräfenhainichen, Zschornewitz und Umgebung	Kreise Bitterfeld, Witten- berg u. Dessau	1 000	221	149	28,—	D	25	Okt.	Dez.
Greifenberg/Pom. Greifenberger Heimatkalender für den Kreis Greifenberg i. Pom.	Kreis Greifenberg		168	108	30,—	D	60	6. Juli	6. Aug./ Sept.
Greifswald Greifswalder Universitäts Taschenbuch		2 500	131	82	20,—		34	20. Jan.	März
Greiz Esterbote Neußischer Kalender (Neußischer Volksbote)	Stadt- u. Landkreis Greiz Stadt- u. Landkreis Greiz	1 025 5 000	210 210	150 140	42,— 80,—	D	36 35	31. Aug. 20. Aug.	15. Okt. Sept.
Großenhain/Sa. Großenhainer Kalender siehe Dresden Großenhainer Stadt- und Land-Kalender (Heimat-Kalen- der der Amtshauptmannschaft Großenhain)	Nordöstliches Sachsen	3 000	203	148	84,—		30	30. Aug.	Sept.
Groß-Gerau Heimatkalender für den Kreis Groß-Gerau	Kreis Groß-Gerau	2 000	212	148	64,—		48	15. Sept.	1. Okt.
Groß-Strehlitz/Obereschl. Groß Strehlitzer Heimat-Kalender	Kreis Groß-Strehlitz	4 000	188	126	60,—		35	30. Juli	15. Aug.
Grottkau Heimatkalender des Kreises Grottkau									
Grünberg/Schles. Hauskalender für die Kreise Grünberg/Schles. und Frey- stadt Niederschles.		3 000	210	148	70,—		25	15. Sept.	6. Okt.
Guhrau Guhrauer Grenzboten (Kalender für Stadt und Kreis Guhrau)	Kreis Guhrau	2 700	216	150	32,—	D	48	1. Sept.	Okt.
Gumbinnen Neuer Illustrierter Familienkalender	Kreis Gumbinnen	2 500	196	135	15,—			30. Okt.	Dez.
Guttentag Heimatkalender Guttentag	Kreis Guttentag	4 000	188	126	60,—		35	30. Aug.	15. Sept.
Habelschwerdt Guda Abend (Großschöferich Feierabend)	Grafschaft Glaz und Nachbargebiete		210	140	72,—	D	40	1. Juli	1. Aug.
Sachsenburg/Weiterwald Nassauischer Heimatkalender (Westertwälder Heimat- kalender/Heimatkalender für den Lannus) Siehe Anzeige S. 95	Nassau	6 000	204	140	70,—	D	48	1. Juli	Sept.
Sadmerseleben/Krs. Wanzleben Viehändler-Kalender (Marktverzeichnis der Pferde- u. Viehmärkte Deutschlands)	Deutschland		178	90	80,—	D	48	31. Okt.	21. Dez.
Salle a. d. Saale Das Foto-Jahr (Taschenbuch für Amateurfotografen) Glaube und Heimat (Evangelischer Volkskalender für die Provinz Sachsen) Kalender für Haus und Heimat (Jahrbuch der Landes- bauernschaft Sachsen-Anhalt) Kalender für Heizungs-, Lüftungs- und Badetechniker	Deutschland und deutschsprachiges Ausland Provinz Sachsen u. Anhalt Provinz Sachsen u. Anhalt Deutschland	3 500 8 000 20 000 1 100	140 210 240 135	85 162 170 80	125,— 100,— 250,— 50,—		60 30 48 60	1. Sept. 30. Juli 15. Aug. 30. Sept.	Nov. 1. Sept. 15. Sept. Okt.
Salle/Westf. Ravensberger Volkskalender	Kreis Halle/Westf.	1 500	225	150	27,—		32	21. Sept.	21. Okt.
Samburg Deutscher Schiffahrts- und Hasenkalender Elbefarte Hamburger Schiffahrts-Kalender	Deutschland u. Ausland Elbe, Oder u. Märkische Wasserstraßen	2 000 150 000 2 500	155 195 180	90 85 108	75,— 1600,— 40,—		54 Off. 30	Okt. 30. Apr. 1. Dez.	Nov. 21. Mai 15. Dez.
Hamburger Uransskalender (Deutscher astrologischer Kalender) Jahrbuch für die Behörden und Beamten in Groß-Hamburg Jahrbuch der Brothändler Jahrbuch der deutschen Bauwirtschaft Jahrbuch der Feinkost-Händler Jahrbuch der Hamburger Metzgerei (Metzger-Kalender für Groß-Hamburg) Jahrbuch für Hamburgs Bauwirtschaft (Bau- u. Sied- lungs-Kalender für Groß-Hamburg) Jahrbuch für Hamburgs Hausfrauen Nachbar-Kalender (Illustrierter Familienkalender)	Deutsches Sprachgebiet u. Übersee Groß-Hamburg Nordmark Deutsches Reich Nordmark Groß-Hamburg Groß-Hamburg und Norddeutschland Groß-Hamburg Nord- u. Mitteldeutschland	10 000 1 500 1 200 3 000 1 500 1 250 1 500 3 000 30 000	195 210 275 260 414 210 210 210 180	140 140 192 180 267 140 140 140 108	120,— 200,— 250,— 250,— 200,— 200,— 200,— 200,— 110,—		30 60 60 60 60 60 60 40	1. Juli Nov. 30. Nov. 30. Nov. Nov. Nov. Nov. 6. Juli	1. Aug. Dez. Dez. Dez. Dez. Dez. Dez. Sept.

Erscheinungsort und Name des Kalenders oder des Jahrbuches	Verbreitungsgebiet	Mindest- auflage	Eine Seite			Nachschlaffel	Ausgaben (Schilling)	Anzeigen- schluß	Erscheint
			Höhe mm	Breite mm	Preis RM				
Sameln a. d. Weiser De Klüt									
Samm Hausfreund-Kalender, Gesamtausgabe Bezirksausg.: Westdeutsche Ausgabe, Süddeutsche Ausgabe, Neurode, Süddeutsche Ausgabe, Zwenner Siehe Anzeige S. 105	West-, Ost- u. Süddeutschland	69 500	216	140	384,—	D	40	1. Juli	1. Aug.
Hausfreund-Kalender, Westdeutsche Ausgabe Sa.-Pr. siehe Gef.-Ausg. Siehe Anzeige S. 105	Westfalen, Rheinland, Hessen- Nassau, Braunschweig, Hannover, Oldenburg	21 000	216	140	160,—	D	40	1. Juli	1. Aug.
Liborius-Kalender Siehe Anzeige S. 104	Rheinland, Westfalen, Hannover, Oldenburg, Hessen-Nassau, Pfalz, Sachsen, Schlesien	30 000	215	158	120,—		32	1. Juni	Aug.
Sannover Alt-Hannoverscher Volkskalender	Niedersachsen	30 000	208	145	120,—		40	1. Juli	15. Sept.
Buchkalender des hannoverschen Anzeigers vereinigt mit Buchkalender des ländlichen Familienblattes Land und Garten	Niedersachsen	30 000	196	136	120,—		80	1. Juli	Aug.
Gaternann's landwirtschaftlicher Schreib- und Taschen- kalender für Tierzüchter	ganz Deutschland	800	135	85	100,—		50	1. Okt.	5. Okt.
Der Grüne Führer (Wanderbuch des hannoverschen Anzeigers)	Niedersachsen	3 000	158	90	80,—	D	30	1. Apr.	Mai
Hannoverscher Volks-Kalender	Prov. Hannover	32 000	232	166	150,—	D		1. Aug.	15. Sept.
Heine's Taschen-Kalender für Fleischbeschauer und Trichinenwähler	Deutschland	1 200	135	85	60,—		50	1. Okt.	M. Okt.
Lehrerkalender des Nationalsozialistischen Lehrerbundes, Gau Südhannover-Braunschweig, Ausgabe Hannover	Südhannover	3 000	140	85	72,—		48	10. Sept.	10. Okt.
Niederdeutscher Heimatkalender	Landesbauernschaften Hannover u. Oldenburg	30 000	200	140			54	15. Juli	1. Sept.
Tageblatt-Kalender (Der große Familien-Kalender Nie- dersachsens)	Hannover Stadt u. Land	10 000	218	145	80,—		34	6. Juni	Aug.
Sarburg-Wilhelmsburg Sarburger Kreis-Kalender	Ost-Hannover	5 000	208	158	80,—		54	15. Aug.	Sept.
Seidelberg Schlageter-Kalender	Saarpfalz, Rheinland, Hessen, Baden	150 000	196	140	600,—	D	48	Juli	Aug.
Seiligenbeil Natanger Heimatkalender Siehe Anzeige S. 112 Ostpreussisches Soldaten-Jahrbuch Siehe Anzeige S. 112	Kreise Seiligenbeil u. Pr. Eylau, Ostpreußen	4 500	187 113	110 77	70,— 51,—	D D	34 34	1. Juli 1. Sept.	Aug. Okt.
Seiligenstadt/Sachsensfeld Sachsensfelder Marienkalender	Sachsensfeld	7 500	235	163	76,—			15. Juni	1. Aug.
Serbom/Dillkreis Deutscher Hausfreund (Kalender für Stadt u. Land)	Hessen-Nassau, Rheinprovinz u. Westfalen	22 000	212	152	120,—	D	54	15. Juni	Aug.
Serrnhut/Sa. Jahrbuch der Brüdergemeine (Literarisches u. Statisti- sches aus den Brüdergemeinen in Europa u. Amerika, sowie aus ihren Missions- u. Arbeitsgebieten)	Deutschland und angrenzende Länder, sowie das Ausland	1 000	162	104	28,—		48	15. Sept.	Nov.
Serzberg a. d. Elster Heimatkalender für den Kreis Schweinitz	Kreis Schweinitz	2 500	222	158	60,—	D	48	Sept.	Okt.
Silbburghausen Deutscher Organitentalkalender	ganz Deutschland	500	140	90	30,—	D	48	30. Sept.	31. Okt.
Kalender der Thüringer Tageszeitung	Thüringen, fränkische u. preussische Grenzgebiete	30 000	225	151	160,—	D	40	6. Juni	15. Aug.
Römhilder Zeitvertreibskalender	Thüringen, Rhön, Franken, Hessen	20 000	206	146	150,—		34	15. Juli	Sept.
mit Nebenausg. Illustrierter Silbburghäuser Kalender									
Sildesheim Allgemeiner Reichs-, Historien- und Haushaltungs- Kalender	Niedersachsen, Hannover, Braunschweig, Lippe u. östl. Teil Westfalens	6 500	193	147	68,—		51	15. Aug.	1. Okt.
Molkerei-Kalender	Reichsgebiet	4 000	140	86	100,—		48	31. Okt.	1. Dez.
St. Bernwardskalender für die Diözese Sildesheim	Prov. Hannover	6 000	205	150	80,—			15. Juli	Aug.
Siltrau b. Münster Westf. Siltruper Kalender zu Ehren Unserer Lieben Frau vom heiligsten Herzen Jesu	Deutschland, Österreich, Tschechoslowakei, Süddeutschland	75 000	220	149	400,—		48	1. Juni	1. Aug.
Sirschberg/Meißengeb. Unsere Heimat (Jahrbuch für den Stadt- und Landkreis Sirschberg/Meißen)	Stadt- u. Landkreis Sirschberg	5 000	210	148	40,—		48	15. Aug.	1. Sept.
Sof a. d. Saale Der Ostmärker (Jahrbuch für das Volk an der Grenze), Ausgabe Hof und Frankenwald und Selb Sa.-Pr. siehe Varenth, Gef.-Ausg.		2 000	199	149	100,—				6. Nov.
Sohenheim/Wttbg. Führer der landwirtschaftlichen Hochschule Sohenheim		800	153	99	72,—		40	1. Mai	15. Juni
Sorb a. Neckar Süddeutscher Viehhandelskalender	Württemberg, Baden, Hohenzollern u. Württemberg	1 200	148	90	75,—		54	15. Nov.	Dez.
Susterburg Familienkalender der Ostdeutschen Volkszeitung	Susterburg Stadt u. Land, Kreise Gumbinnen, Stallupönen, Tilsit	6 000	180	110	30,—		25	Sept.	Okt.
Ostpreussischer Haus- und Familienkalender	Kreise Susterburg, Darkehnen u. Gerbauen	3 000	180	109	40,—		48	1. Sept.	1. Okt.
Schloe/Sollt. Schleswig-Holsteinisches Landwirtschaftliches Taschenbuch	Schleswig-Holstein	5 000	135	80	60,—	D	48	6. Aug.	Okt.

Erscheinungsort und Name des Kalenders oder des Jahrbuches	Verbreitungsgebiet	Mindest- auflage	Eine Seite			Nachstichtfest	Autotypisch (Stützensatz)	Anzeigen- schluß	Erscheint
			Höhe mm	Breite mm	Preis RM				
Jena Thüringer Landbote, Gesamtausgabe Bezirksausg.: Ausg. A, B, C	Gau Thüringen	45 000	180	116	198,—		20	15. Juli	E. Aug.
Thüringer Landbote, Bezirksausgabe A Sa.-Pr. siehe Gef.-Ausg.	Thür., Prov. Sachsen	15 000	180	116	72,—		20	15. Juli	E. Aug.
Thüringer Landbote, Bezirksausgabe B Sa.-Pr. siehe Gef.-Ausg.	Ostthüringen	15 000	180	116	72,—		20	15. Juli	E. Aug.
Thüringer Landbote, Bezirksausgabe C Sa.-Pr. siehe Gef.-Ausg.	Südthüringen	15 000	180	116	72,—		20	15. Juli	E. Aug.
Thüringer Sagen-Kalender Verbesselter Historien-Kalender	ganz Deutschland	2 000	210	150	200,—		54	1. Nov.	1. Dez.
Jever/Oldbg. Historien-Kalender	Stadt u. früheres Amt Jever, nördl. Teil d. Frst. Oldenburg	4 600	210	150	60,—	D	36	1. Aug.	1. Okt.
Kahla/Thür. Kahläcker Kalender	Thüringen	4 000	194	158	50,—		20	10. Sept.	1. Okt.
Kaiserslautern Saarpfalzischer Bauernkalender Siehe Anzeige S. 119	Gau Saarpfalz	30 000	216	140	240,—	D		1. Aug.	Sept.
Karlsruhe/Bad. Badischer Bauernkalender	Baden	72 000	216	140	520,—		34	30. Mai	1. Aug.
Die Badische Chronik (Kalender für Stadt u. Land)	Baden	30 000	200	139	160,—	D	34	Juni	Aug.
Badische Heimat	Baden	12 000	200	140	240,—		54	25. Nov.	Dez.
Badischer Soldaten-Kalender									
Effhart (Jahrbuch für das Badner Land)									
Langs Badischer Geschäftskalender (Kleines Badisches Staatshandbuch)	Baden	4 500	135	82	50,—	D	54	15. Okt.	15. Nov.
St. Konradskalender (Katholischer Volkskalender d. Erz- diözese Freiburg/Brsg.)	Baden u. Hohenzollern	70 000	220	140	235,—	D		1. Juli	Aug.
Kassel Hessischer Volkskalender	Kurhessen u. Waldeck	20 000	210	156	150,—	D	32	15. Juni	Aug.
Die Jahreszeiten (Christlicher Volkskalender)	ganz Deutschland	65 000	202	147	250,—		48	30. Mai	Aug.
Das Jahr des Kirchenmusiklers	Reichsgebiet	1 500	130	90	32,—	D	54	1. Sept.	1. Okt.
Landvolk-Kalender für Kurhessen und Waldeck	Kurhessen u. Waldeck	25 000	210	150	225,—		48	30. Juni	1. Aug.
Neuwerk-Kalender	Reichsgebiet	50 000	212	152	180,—	D	54	15. Juli	1. Sept.
Kempten/Allgäu Allgäuer Bauernkalender	bayerisches u. württem- bergisches Allgäu	3 600	135	85	100,—		48	1. Nov.	1. Dez.
Deutscher Molkerei- und Käsekalender, Gesamtausgabe Bezirksausg.: Ausg. A Süddeutscher Molkerei- und Käse- kalender, Ausg. B Norddeutscher Molkerei- und Käse- kalender	ganz Deutschland	7 100	135	85	180,—		48	1. Nov.	1. Dez.
Deutscher Molkerei- und Käsekalender (Fachadreibuch des süd- und südwestdeutschen Molkereiwesens), Ausgabe A Süddeutscher Molkerei- und Käsekalender Sa.-Pr. siehe Gef.-Ausg.	Süd- u. Südwestdeutschland	4 600	135	85	120,—		48	1. Nov.	1. Dez.
Deutscher Molkerei- und Käsekalender (Fachadreibuch des nord-, nordwest-, mittel- und ostdeutschen Molkerei- wesens), Ausgabe B Norddeutscher Molkerei- und Käsekalender Sa.-Pr. siehe Gef.-Ausg.	Nord-, Nordwest-, Mittel- u. Ostdeutschland	2 500	135	85	120,—		48	1. Nov.	1. Dez.
Neuer Schreibkalender (Josef Steinhäuser-Kalender)	Bayern u. Württemberg südlich der Donau		188	148	400,—	D	36	1. Aug.	Okt.
Kiel Schleswig-Holsteiner Bauernkalender	Schleswig-Holstein	20 000	248	107	180,—		54	1. Juli	Sept.
Volksräumlicher Beamten-Kalender	Schleswig-Holstein u. Wilhelmshaven	8 000	188	115	80,—			20. Dez.	1. Jan.
Kirchhain/Niederlauß. Schroders Allgemeiner Deutscher Hochschul-Führer			130	86	60,—				Okt./Nov.
Kirnach-Billingen Theresienkalender	deutsches Sprachgebiet	50 000	220	140	220,—			15. Mai	1. Aug.
Knechtsteden Missionskalender der Missionare vom heiligen Geist	Rheinland, Westfalen, Olden- burg, Pfalz, Baden, Eichsfeld	40 000	210	148	145,—	D	60	15. Mai	1. Aug.
Köln Benziger's Marienkalender mit Nebenausg. Benziger's Einfielerkalender									
Neudeutscher Kalender									
Rheinischer Bauernkalender	Rheinprovinz	36 000	220	148	240,—	D	25	1. Juli	1. Sept.
Königsberg/Pr. Evangelischer Hauskalender für die Ostmark Siehe Anzeige S. 132	Ostpreußen	10 000	180	110	120,—		30	1. Sept.	Okt.
Masureischer Volkskalender	Ostpreußen	25 000	188	118	100,—		54	Juli	1. Okt.
Konstanz Für Alle	Deutschland	35 000	216	150	180,—	D	48	1. Juli	1. Aug.
Pfarrer Müngler's Volkskalender	Deutsches Sprachgebiet	50 000	205	155	100,—	D	48	1. Juni	1. Aug.
Wanderer vom Bodensee	Schwarzwald u. Bodensee- gebiet	75 000	200	147	250,—	D	40	1. Juli	1. Aug.
Korbach Waldeckischer Landeskalender	Kreis der Twiste, des Eisen- bergs, der Eder, Frankenberg	4 500	208	148	60,—		60	1. Aug.	1. Sept.
Krefeld Niederrheinischer Jahrweiser (Heimatkalender a. Nieder- rhein) * im Textteil	Niederrhein	3 000	186	108	40,—		80	1. Okt.	Okt./Nov.
Labiau Heimat-Kalender für den Kreis Labiau	Kreis Labiau u. nähere Umgebung	3 000	180	107	30,—		20	1. Okt.	15. Okt.

Erscheinungsort und Name des Kalenders oder des Jahrbuches	Verbreitungsgebiet	Mindest- auflage	Eine Seite			Nachschla- ge	Anzeigen- schluß	Erscheint
			Höhe mm	Breite mm	Preis M.			
Zahr/Bad. Der Lehrer sinkende Bote Der Vetter vom Rhein	Deutsches Reich u. Ausland Süddeutschland	241 000 9 000	196 207	136 145	700,— 90,—	D D	G. Mai 15. Juli	1. Aug. Aug.
Landshut/Wan. Antonius von Padua-Kalender (Jahrbuch des Franzis- kauer-Missions-Vereins in Bayern und der Armee des Heiligen Kreuzes) Landshuter Schreibkalender	Deutschland, hauptständl. Süddeutschland Niederbayern	24 000 1 500	210 220	145 160	150,— 140,—	D	30. Juni 6. Juni	1. Aug. M. Sept.
Langenfalka Mittelschullehrer-Kalender	Deutschland	1 000	125	85	50,—		30. Nov.	15. Jan.
Lauenburg/Wom. Heimatkalender für den Kreis Lauenburg	Kreis Lauenburg	2 000	190	140	60,—	D	1. Nov.	1. Dez.
Leer/Diffriesl. Diffrießcher Hauskalender	Reg.-Bez. Aurich	3 000	200	150	50,—		Aug.	Okt.
Leipzig Bergmanns 7 Kalender: Mein Deutschland, Nach Feier- abend, Der Glücksbote, Illustrierter Haus- und Fa- milien-Kalender, Wachenhusens Haus- und Familien- Kalender, Bergmanns lustiger Bilder-Kalender, Berg- manns Haus- und Familien-Kalender Deutscher Drechsler-Kalender Deutscher Galvaniseur-Kalender Deutscher Gärtner-Kalender Deutscher Goldschmiede-Kalender Deutscher Graveur-Kalender Deutsches Schülers- und Schülerinnen-Jahrbuch Diebener's Uhrmacher-Kalender Drei Schilde-Malerkalender (Taschenbuch für Bau- und Raumwahrer, Anstreicher, Lackierer, Klebame- Schriftenmacher) Gustav Adolf Kalender mit Nebenausg. Am stillen Herd Guters Astrologischer Kalender Illustrierter Familienfreund (Vogel's illustrierter Haus- u. Familien-Kalender) Siehe Anzeige S. Im freundlichen Heim mit Nebenausg. Fürs ganze Jahr, Das Schwätzchen, Vergißmichnicht-Kalender, Der wahre u. echte hintende Bote Jahrbuch der Bücherpreise Jahrbuch der Deutschen Bibliotheken Jahrbuch der deutschen Wirtschaft Kalender der Leipziger Bienezeitung Kanaria-Kalender mit Züchteradressbuch Dr. Königs Mentor (Taschenbuch für Schüler und Schülerinnen höherer Lehranstalten) Reichs-Medizinal-Kalender, Gesamtausgabe Ausgaben: Band I Taschenbuch, Band II Deutsches Ärzte- Adressbuch Reichs-Medizinal-Kalender, Band I Taschenbuch S.-Pr. siehe Ges.-Ausg. Reichs-Medizinal-Kalender, Band II Deutsches Ärzte- Adressbuch S.-Pr. siehe Ges.-Ausg. Schmiede-Kalender Taschenkalendar für Hausbesitzer Uhlands Ingenieur-Kalender Wahls Taschenkalendar für Kaninchenzüchter mit Züchter- adressbuch Wirtschaftstreuhänder-Jahrbuch	ganz Deutschland u. Grenzländer Deutschland u. Ausland Deutschland u. Ausland Deutschland u. Ausland Deutschland u. Ausland Deutschland u. Ausland Deutschland u. deutschsprachiges Ausland ganz Deutschland Deutschland u. Ausland ganz Deutschland Deutschland u. Ausland ganz Deutschland Deutsches Reich u. Ausland Deutschland Deutschland im ganzen Reich Leipzig Deutschland u. Ausland ganz Deutschland das ganze Reich	200 120 120 3 000 1 000 500 30 000 1 000 2 200 40 000 192 400 000 193 000 400 1 000 7 000 8 000 30 000 10 000 5 000 5 000 5 000 5 000 9 000 5 000 5 500	140 80 80 130 173 138 120 173 145 212 192 196 206 165 145 190 135 120 76 140 167 122 136 130 140 130 80 110	 1100,— 36,— 40,— 39,— 100,— 60,— 100,— 100,— 50,— 200,— 150,— 1200,— 420,— 30,— 40,— 400,— 39,— 100,— 250,— 150,— 150,— 80,— 80,— 40,— 20,— 110,—	D D D D D D D D D D D D D D D D D D D D D	34 50 50 48 48 48 48 48 40 48 34 30 40 48 48 54 54 54 48 48 48 36 48 40 30 40	1. Juni 1. Dez. 1. Dez. 31. Aug. M. Nov. M. Nov. M. Nov. M. Nov. M. Sept. 15. Juli 25. Juni 15. Juni Juni 15. Juni Apr. 15. Okt. 1. Sept. 31. Jan. Okt. Okt. Okt. Okt. G. Nov. 15. Okt. Sept. 1. Nov. 15. Nov. 1. Nov. 15. Juni 20. Apr.	Aug. Dez. Dez. 30. Nov. G. Nov. M. Dez. G. März G. Nov. M. Okt. Aug. Aug. Aug. Sept. 15. Juni Nov. 1. Okt. G. März Nov. Nov. Nov. G. d. J. 1. Dez. M. Okt. M. Dez. 15. Dez. Okt. Juli Sept. Sept. Sept.

Erscheinungsort und Name des Kalenders oder des Jahrbuches	Verbreitungsgebiet	Mindest- auflage	Eine Seite			Nachschlüssel	Autotypen (Zinncast)	Anzeigen- schluß	Erscheint
			Höhe mm	Breite mm	Preis RM				
München Taschenkalender der Bau tätigen B. V.-Straßen-Atlas von Deutschland	ganz Deutschland ganz Deutschland	10 000 20 000	130 230	90 120	120,— 360,—	D	36	1. Nov. 1. Mai	E. d. J. Juli
Münster/Weiff. Münsterischer Almanach Westfälischer Bauernkalender	Münster u. Münsterland Westfalen u. Lippe	30 000 30 000	120 220	77 140	50,— 200,—	D	40	1. Sept. 15. Juni	1. Okt. 9. Sept.
Reiße Heimatkalender im Reißebau	Oberschlesien	3 500	189	126	70,—		60	1. Sept.	Okt.
Reudamm Königsberger Kreiskalender J. Neumanns Taschenbuch für Fischer und Leichwirte J. Neumanns Taschenbuch für Jäger J. Neumanns Taschenbuch für Landwirte Waldbreit (Kalender für deutsche Forstmänner und Jäger)	Kreis Königsmarkt/Rm. Deutsches Sprachgebiet Deutsches Sprachgebiet Deutsches Sprachgebiet Deutsches Sprachgebiet	3 500 1 000 3 000 2 500 11 000	195 135 135 135 135	145 80 80 80 80	80,— 40,— 40,— 40,— 90,—	D D D D D	54 54 54 54 54	31. Okt. 1. Okt. 1. Okt. 1. Okt. 24. Aug.	Okt./Nov. Okt./Nov. Okt./Nov. Okt./Nov.
Reuendettelsau/Bay. Freiund-Kalender			185	127	60,—	D	30	6. Juni	Aug.
Reumarkt/Schles. Reumarkter Kreiskalender	Kreis Reumarkt/Schles.	3 000	210	150	60,—		54	5. Aug.	Okt.
Reumarkt/Opf. Reumarkter Volkskalender siehe Regensburg									
Reurode i. Schles. Hausfreund-Kalender, Ostdeutsche Ausgabe Sa.-Pr. siehe Hamm/Weiff., Gef.-Ausg. Siehe Anzeige S. 105	Schlesien und angrenzende Gebiete	28 500	216	140	160,—	D	40	1. Juli	1. Aug.
Reutadt a. d. Weinstraße Walterkalender	Deutschland	3 000	260	186	80,—		48	15. Nov.	10. Dez.
Reustettin Heimatkalender für Stadt und Land Reustettin	Kreis Reustettin	2 500	168	108	60,—	D	60	1. Aug.	Aug.
Reuwied Deutscher ländlicher Genossenschafts-Kalender Heimatkalender des Rhein-Wied-Kreises Der Kleine Hinfende Bote mit Nebenausg. Der Kleine Hunsrücker Bote Taschennotizbuch für die Mitglieder der Verwaltungsorgane ländlicher Genossenschaften	Deutschland Rhein- u. Wied-Kreis Rheinland, Hessen-Nassau u. angrenzende Gebiete ganz Deutschland	30 000 6 000 5 000 15 000	225 220 125 126	156 170 95 76	250,— 80,— 27,— 100,—		48 54 54 48	31. Juli 31. Aug. 1. Sept. 31. Juli	Sept.-Okt. 15. Sept. 20. Okt. Sept./ Okt.
Rimptich/Schles. Rimpticher Landmann-Kalender	Rimpticher Bergland u. Niederschles. Kreise	2 000	215	150	40,—	D	20	15. Juli	Aug.
Rorden/Ostfriesl. Ostfreesland	Ostfriesland	7 000	176	108	60,—		40	31. Aug.	1. Okt.
Rürnberg Kalender der Nordbayerischen Zeitung St. Josefs-Kalender der Niederbrommer Schwestern	Nordbavern Bayern	10 000 50 000	210 210	145 146	80,— 200,—	D	48 30	15. Aug. 30. Juni	Sept. 1. Aug.
Rürtingen Illustrierter Familienkalender	Kreis Rürtingen u. angrenzende Gemeinden	1 500	202	145	24,—		54	31. Aug.	Sept.
Oberglogau Oberglogauer Heimatkalender verbunden mit dem Ober- glogauer Adressbuch Siehe Anzeige S. 175	Amtsbezirk Oberglogau	500	208	144	25,—		20	15. Okt.	Dez.
Offenburg/Bad. Das Jahrbuch des Zuckers (Badischer Zuckerkalender)	Baden	2 500	140	87	30,—		60	1. Dez.	Dez.
Obernhan/Sa. Erzgebirgischer Heimat-Kalender (Volks- u. Geschichts- kalender für das gesamte Erzgebirge)	Sachsen	11 000	214	140	70,—	D	48	30. Juni	Aug.
Odenburg/Oldbg. Deutscher Wehr-Kalender (Handbuch für Wehrmacht u. Wehrverbände) Der Odenburgische Hauskalender oder Hausfreund De plattdänische Kleener	Deutsches Reich Freistaat Odenburg u. benachbarte Gebiete Gau Weser-Ems u. an- grenzende Landesteile	20 000 26 000 2 000	130 215 160	88 152 90	160,— 320,— 60,—		42 48 40	15. Sept. 1. Aug. 1. Okt.	10. Okt. 9. Okt. 15. Nov.
Oppeln Oppelner Heimatkalender	Kreis Oppeln	7 500	188	126	80,—		35	30. Aug.	15. Sept.
Oranienbaum Anhaltischer Heimatkalender Analkes Wetterkalender	das ganze Reich, hauptsächl. Mitteldeutschland	350 1 000	210 210	145 145	6,— 18,—		25 25	Okt. Okt.	Okt. Nov.
Oranienburg Kalender für den Kreis Niederbarnim	Kreis Niederbarnim	10 000	205	150	240,—			Sept.	Okt.
Osabrück Hauskalender für das Bistum Osabrück und das Olden- burger Land Heimatkalender für Hannover, Westfalen und Oldenburg	Reg.-Bez. Osabrück, süd- Oldenburg u. Nordostspitze Westf. Reg.-Bez. Osabrück, nördl. Westfalen, südl. Oldenburg	10 000	132	95	25,—	D	40	1. Juli	1. Aug.
Osternode/Harz Kalender für den Kreis Osterode	Kreis Osterode/Harz und d. Südwest-Rand d. Harz- gebietes	2 000	210	150	30,—	D	30	15. Aug.	1. Okt.
Osternode/Harz Deutscher Hebammen-Kalender Jahrbuch der Krankenpflege	Deutsches Reich Reichsgebiet	5 500 5 000	125 125	80 80	95,— 95,—		48 48	15. Okt. 1. Nov.	E. Dez. E. d. J.

Erscheinungsort und Name des Kalenders oder des Jahrbuches	Verbreitungsgebiet	Mindest- auflage	Eine Seite			Nachschlüssel	Autotypier (Zitiergebiet)	Anzeigenschluß	Erscheint
			Höhe mm	Breite mm	Preis RM				
Vaderborn Almanach für das alte Fürstentum Vaderborn	Kreise Vaderborn, Büren, Wiedenbrück, Warburg		115	80	60,—			1. Juli	Sept.
Vallau Neuer Passauer Schreibkalender siehe Regensburg Passauer Kalender									
Veine Veiner Kreiskalender	Stadt u. Kreis Veine								
Villkallen/Ostpr. Der Ostpreuße (Heimatjahrbuch für die Kreise Ost- preußens) Gesamtausgabe Bezirksausg.: Kreis Allenstein, Kreis Angerburg, Kreis Bartenstein, Kreis Bartlesheim, Kreis Elbing, Kreis Fisch- hausen, Kreis Gerdauen, Kreis Goldap, Kreis Gumbinnen, Kreis Heiligenbeil, Kreis Heilsberg, Kreis Insterburg-Stadt, Kreis Königsberg Land, Kreis Lötzen, Kreis Lyck, Kreis Marienburg, Kreis Marienwerder, Kreis Neidenburg, Kreis Preußisch Eylau, Kreis Osterode, Kreis Pillkallen, Kreis Pr. Holland, Kreis Rastenburg, Kreis Sensburg, Kreis Stall- pönen, Kreis Tilsit, Kreis Treuburg, Kreis Wehlau. Bei Aufg. nur in einer Ausg. 1/4 S. RM 40,— Taschenmerkbuch der Freiwilligen Feuerwehren Ost- preußens und des Freistaates Danzig	Ostpreußen	80 000	185	108	360,—	D	40	1. Juli	Sept.
Virna Virnaer Kalender siehe Dresden									
Vlacon/Vogtl. Vogtländischer Hauskalender	Südwestsachsen u. angrenzende Landesteile	20 000	207	135	80,—			6. Juli	Sept.
Völkner Illustrierter Heimatkalendar für den Saale- u. Orlagau . Völkner Märkte-Kalender Unser täglich Brot Wandergewerbe-Kalen der	ganze Reich Deutschland ganze Reich	1 000 10 000 3 000	208 125 125	158 92 92	40,— 100,— 240,— 90,—	D	30 20 40 20	1. Aug. 15. Aug. 31. Juli 15. Aug.	15. Sept. Okt. Sept. Okt.
Vorsdam Vorsdamer Jahreschau									
Brenzlan Heimatkalendar für den Kreis Brenzlan	Kreis Brenzlan	2 800	203	148	60,—		36	10. Sept.	1. Okt.
Wittwald Heimatkalendar für die Kreise Ost- und Westprignitz . .	Ost- u. Westprignitz	3 500	195	117	40,—			15. Aug.	1. Sept.
Wutbus Rügenischer Heimatkalendar	Insel Rügen	3 000	200	150	80,—		48	Sept.	Nov.
Wyrich Heimatkalendar des Kreises Wyrich	Kreis Wyrich	1 000	205	148	40,—	D	16	30. Sept.	Okt.
Quakenbrück/Wann. Heimatkalendar für den Kreis Verfenbrück Siehe Anzeige S. 186	Kreis Verfenbrück u. jüdisches Oldenburg	3 000	154	90	25,—		54	1. Sept.	1. Okt.
Quedlinburg Harzer Familienfreund (Illustrierter Volkskalendar) . .	Stadt- u. Landkreis Quedlin- burg, Ostharz u. Vorland	2 000	225	151	40,—	D	46	6. Sept.	9. Okt.
Querfurt Deutscher Volksfreund Heimat-Jahrbuch für den Reg.-Bez. Merseburg									
Ratibor Oberschlesischer Volkskalendar Glüdauf Ratiborer Heimatkalendar									
Rauenburg/Lauenbg. Lauenburgischer Haushaltungs-Kalender	Kreis Herzogtum Lauenburg u. Grenzgebiete	3 100	210	160	80,—	D	60	1. Sept.	9. Okt.
Ravensburg Der Schulkamerad (Taschen- u. Hausaufgabenbuch für die Schüler und Schülerinnen der höheren Schulen u. Handelschulen Württembergs)	Württemberg	5 000	145	82	48,—		51	1. Febr.	1. Apr.
Reddinghausen Veinscher Kalender	West Reddinghausen	6 000	199	130	100,—		60	1. Sept.	6. d. J.
Regensburg Der Ostmärter (Jahrbuch für das Volk an der Grenze), Ausgabe Regensburg Sa.-Tr. siehe Barrenth. Gef.-Ausg. Regensburger Volkskalendar mit Nebenausg. Bayerischer, Amberger, Chamers, Neu- märter, Weidener Volkskalendar, Stadthofer, Am- berger, Neuer Passauer Schreibkalender	Oberpfalz, Niederbayern u. angrenzende Gebiete	2 000 40 000	199 210	149 150	100,— 120,—	D	48	15. Mai	1. Aug.
Reichenbach/Eulengeb. Heimatkalendar für den Großkreis Reichenbach und das Eulengebirge	Kreis Reichenbach u. das Eulengebirge	2 200	238	184	60,—	D	40	1. Aug.	30. Sept.
Reichenbach/Vogtl. Reichenbacher Historien- und Anekdoten-Kalender (Deutscher Volkskalendar)	Sachsen u. Schlesien	40 000	200	150	260,—			15. Juni	1. Aug.
Reimlingen/Van. Mariannhiller Missionäskalender	Deutschland u. deutschsprachiges Ausland	140 000	225	150	300,—	D	60	10. Febr.	Aug.
Rheinberg/Niederrh. Rhinhertjen Dagwieser (Niederdeutscher niederrheinischer Heimatkalendar, Kalender für Stadt on Land Rhinhertj)	Niederrhein	1 000	170	115	40,—			Nov.	9. Dez.
Riesenburg/Westpr. Heimatkalendar des Kreises Rosenberg	Kreis Rosenberg	3 000	180	117	50,—		36	15. Sept.	

Erscheinungsort und Name des Kalenders oder des Jahrbuches	Verbreitungsgebiet	Mindest- auflage	Eine Seite			Nachschlüssel	Anzeigen- schluß	Erscheint	
			Höhe mm	Breite mm	Preis RM				
Rinteln a. d. Weser Schaumburger Heimatkalender	Rinteln u. Graffschaft Schaumburg	1 500	228	150	40,—		1. Aug.	Okt.	
Rosenberg/Oberhsf. Rosenberger Heimatkalender	Kreis Rosenberg/Oberhsf.	4 000	188	126	60,—		30. Aug.	15. Sept.	
Rohwein/Sa. Rohweiner Familienkalender	Bezirk Rohwein	800	200	135	20,—		1. Sept.	Okt.	
Rostock Jahrbuch Alt-Rostock Medlenburgischer Bauernkalender der Landesbauernschaft Mecklenburg Medlenburgischer Haus- und Grundbesitzer-Kalender Medlenburgischer Landvolkkalender Rostocker Universitätsführer Bagel Grip-Kalender (Medlenburgischer Kalender)	ganz Mecklenburg, Lübeck Mecklenburg	7 000	240 185	167 120	200,— 100,—		1. Juli Okt.	1. Sept. Nov.	
	Rostock Mecklenburg, Lübeck und Vorpommern	2 000 20 000	170 182	108 117	60,— 100,—		15. Febr. 1. Juni	15. Mär. 1. Aug.	
Rothenburg ob der Tauber Evangelischer Volkskalender aus Bayern	Bayern	39 500	230	168	120,—		Juni	Sept.	
Rottenburg a. Neckar Ulmansch für die katholische Geistlichkeit Württembergs	Württemberg	1 200	127	77	30,—	D	1. Nov.	15. Dez.	
Rottweil a. Neckar Emanuel-Kalender	ganz Deutschland	55 000	210	139	120,—	D	1. Mai	1. Aug.	
Saalfeld/Thür. Alter Saalfelder Sächsischer Haus-Kalender mit Nebenausg. Neuer Saalfelder illustrierter Hauskalender	Mitteldeutschland	55 000	225	151	200,—		15. Juni	1. Sept.	
Saarbrücken Saarbrücker Bergmannskalender Schacht und Scholle	Gau Saar-Pfalz	27 500 10 000	200 210	136 145	400,— 80,—		48 48	15. Aug.	Sept.
Saarlautern Der Jäger aus Kurpfalz, Der Bote von der Saar (Saarpfälzischer Heimatkalender)	Saarpfalz	30 000	200	145	120,—	D	64	1. Juli	1. Aug.
Sagan Illustrierter Haus-Kalender für den Kreis Sagan	Stadt u. Altkreis Sagan	5 000	172	108	12,—		20	1. Aug.	Sept.
Sangerhausen Sangerhäuser Illustrierter Hauskalender	Goldene Aue, Nordthüringen, Mansfelder Lande	2 500	208	150	40,—		48	1. Aug.	
St. Ottilien/Seff.-Nass. Missionskalender der Benediktinermissionäre von St. Ottilien	Deutschland	130 000	200	130	360,—		40	30. Apr.	Aug.
Schlotheim Schwarzburger Haus- und Wirtschafts-Kalender			218	158	40,—		54	10. Juli	Sept.
Schönberg/Mtblg. Heimatkalender für den Kreis Schönberg (Mtblg.)	Kreis Schönberg	2 000	200	150	18,—		60	1. Aug.	1. Sept.
Schwarzenberg/Erzgeb. Fachkalender für Blechbearbeitung und Installation		2 000 über	140	70	50,—		60	6. Aug.	Nov.
Schweidnitz Der gemittliche Schläfänger (Rübezahskalender)	Schleisien	18 500	186	130	100,—	D	30	22. Juli	21. Aug.
Schwerin/Mtblg. Medlenburgischer Christlicher Hauskalender	Medlenburg		195	125	84,—	D	48	22. Juni	Juli
Siegen Siegerländer Heimatkalender des Vereins für Heimat- kunde und Heimatschutz	Kreis Siegen bzw. Siegerland	3 500	190	105	80,—		30	Nov.	Dez.
Sigmaringen Hohenzollerischer Kalender	Hohenz., Wttbg., Baden	9 000	205	145	60,—		60	1. Juli	1. Aug.
Simmern Der kleine hinkende Hunsrücker Bote	Hunsrück u. Eifel	10 000	115	73	40,—	D	34	10. Aug.	Sept.
Soldin Heimatkalender des Kreises Soldin	Kreis Soldin u. Königsberg/Rm.	3 000	170	100				15. Sept.	21. Okt.
Soltan Kreis-Kalender (Heimatbuch des Kreises Soltan)	Kreis Soltan	2 500	207	158	50,—		65	15. Sept.	Okt.
Soran/Niederlaus. Sorauer Wirtschafts- und Historien-Kalender (große Ausgabe) Sorauer Kalender (keine Ausgabe)	der gesamte deutsche Osten	55 000	207	148	190,—	D	54	15. Juni	1. Aug.
Süßer a. Rhein Hausfreund-Kalender, Süddeutsche Ausgabe Sa.-Pr. siehe Hamn/Wesf., Gef.-Ausg. Siehe Anzeige S. 105	Rheinpfalz, Saarland, Bad., Wttbg., Oberfranken, Mittel- franken	20 000	216	140	160,—	D	40	1. Juli	1. Aug.
Pfälzer Diakonissenhauskalender (Volkskalender)	Saarpfalz, Landesteil Birkenfeld	57 000	190	133	200,—	D	48	1. Juni	1. Aug.
Pilger-Kalender	Rhein- u. Saarpfalz	21 000	205	150	120,—		48	Mai	1. Aug.
Stade Allgemeiner Haushaltungskalender für die Regierungs- Bezirke Stade und Lüneburg									
Stallupönen Heimatkalender für den Kreis Stallupönen (Jahrbuch des Kreises Stallupönen)	Kreis Stallupönen	2 500	190	110	20,—			1. Okt.	1. Nov.
Stendal Altmarktischer Hauskalender		4 000	225	151	40,—			1. Aug.	1. Okt.
Sternberg/Neumark Ost-Sternberger Heimatkalender	Kreis Ost-Sternberg mit Barthbruch	1 750	190	140	20,—		54	15. Sept.	1. Okt.
Stettin Pommerscher Bauernkalender Spar's Taschenkalendar	Pommern Pommern	30 000 7 000	235 130	165 75	300,— 40,—		48 48	31. Juli 15. Sept.	1. Okt. 15. Dez.
Stehl, Voit Kaldenkirchen/Rhld. St. Michaelskalender	Das ganze Reich	650 000	210	140	2000,—	D		1. Mai	21. Aug.

Erscheinungsort und Name des Kalenders oder des Jahrbuches	Verbreitungsgebiet	Mindest- auflage	Eine Seite			Nachschlüssel	Mittelpunkt (Mittelpunkt)	Anzeigen- schluß	Erscheint
			Höhe mm	Breite mm	Preis RM				
Weihenstephan b. Freising Weihenstephaner kaufmännischer Brauereikalender . . .	Deutschland	1 500	120	80	40,—		60	15. Aug.	15. Sept.
Weimar Rein Thüringen (Heimatkalender)	Thüringen	5 000	200	140	150,—		40	1. Sept.	Okt.
Thüringer Bauernkalender	Thüringen	20 000	240	165	100,—		40	1. Juli	1. Okt.
Thüringer Haus- und Grundbesitzer-Kalender	Gau Thüringen	3 000	190	125	40,—	D	40	1. Sept.	10. Sept.
Thüringer Landwirtschaftlicher Kalender mit Nebenausg. Thüringer Haus- u. Familien-Kalender	Thüringen	7 500	210	148	60,—	D	40	1. Aug.	O. Okt.
Weinsberg/Wtbg. Allgemeiner Hauskalender für Dorf und Stadt mit Nebenausg. Illustrierter Familien-Kalender für Stadt und Land	Württemberg, Baden, Hessen, Hohenzollern	15 000	200	150	100,—	D	30	30. Juni	1. Aug.
Wernigerode/Sarz Illustrierter Sarzer Familien-Kalender		1 000	200	150	30,—		30	1. Okt.	9. Okt.
Wefermünde-See Der See, Moor und Marsch		3 500	200	150	72,—			20. Juli	25. Aug.
Jahresheft des Stadttheaters Bremerhaven	Bremerhaven, Wefermünde u. Umgebung	3 000	117	190	100,—	D	61	15. Juli	Juli
Weiterburg/Seiß.-Raif. Illustrierter Kreiskalender für den Ober-Westerwaldkreis	Ober-Westerwaldkreis	1 500	200	150	50,—		34	1. Sept.	1. Okt.
Wiesbaden Rheinischer Allgemeiner Landeskalendar	Reg.-Bez. Wiesbaden	10 000	200	125	125,—	D	40	1. Aug.	15. Aug.
Wismar Jahrbuch der medlenburgischen Lehrerschaft Medlenburgisches Landwirtschaftliches Taschenbuch . . .	Medlenburg u. angrenzende Gebiete	1 200	160 144	101 77	50,— 52,—	D	48 48	1. Dez. 15. Sept.	Dez. Okt.
Medlenburgischer Hof- u. Haas-Kalender	Norddeutschland	75 000	170	93	323,—	D	48	30. Juni	Aug.
Wittenberg/Bez. Halle Deutscher Farbkalender (Berebler-Jahrbuch)	In- u. Ausland sowie Übersee	3 200	140	80	100,—		48	5. Dez.	20. Dez.
Deutscher Werkmeister-Kalender Gesch. in 10 Bänden: Band I Dreherei, II Fräseerei, III Maschinenschlosserei, IV Härtereier, V Betriebsberechnungen, VI Schneidwerkzeuge (Vorrichtungsbau), VII Modellsticherei, VIII Handbuch für den Werkstättenbetrieb, IX Brennschneiden und Schmelz- schweißen, X Meßwerkzeuge und Werkstatmmessungen * je Band. Bei Aufg. in 2 Bänden RM 60,—, in 4 Bänden RM 50,—, in 6 Bänden RM 40,—, in 10 Bänden RM 30,— je Band	Inland u. deutschsprechendes Aussland	5 000	150	93	100,—*			1. Dez.	15. Dez.
Wittingen/Sann. Jungtum-Jahrbuch	Deutsches Reich	10 000	130	90			48	15. Okt.	1. Nov.
Wuppertal-Barmen Unser Lebenslauf mit Gott		50 000	248	181	330,—	D	54	1. Juni	1. Aug.
Würzburg Frankenkalender Würzburg Mainfränkischer Kalender (Mittl. Jahrbuch) der NSDAP, Gau Mainfranken Maria vom guten Rat Würzburger Universitäts-Almanach * zum Winter-Semester	Mainfranken Mainfranken Bayern	5 000 15 000 40 000 2 500	235 205 176 153	165 150 118 99	90,— 200,— 150,— 120,—	D D	54 48 60 40	1. Juli Juni 15. Mai 30. Sept.	1. Aug. 9. Aug. Juli j 1 x *
Zell/Dfr. Der Herold-Kalender	Bayerische Ostmark		205	150	41,—		54	30. Okt.	Dez.
Zerbst Schnee's Zerbst Kreiskalender und Inhaltlicher illu- strierter Familienkalender Siehe Anzeige S. 220	Stadt u. Kreis Zerbst u. angrenzende anhaltische u. preussische Gebiete		210	150	60,—	D	30	31. Juli	Aug.
Zerbst Hauskalender	Mitteldeutschland	15 000	218	150	104,—	D	25	1. Aug.	9. Aug.
Zenkeroda Behlow Astrologischer Kalender (Kosmobiologischer Jahreskalender)	In allen Ländern	5 000	200	140	80,—			15. Juni	
Ziegenhals/Oberhessl. Grenzlandkalender	Ziegenhals u. weiteste Umgebung	1 400	208	149	40,—		30	15. Juli	15. Aug.
Zwickau Zwickauer Geschichtskalender Zwickauer Kalender siehe Dresden	Sachsen, Thüringen, Nieder- Sachsen	18 000	200	145	100,—		35	30. Juni	25. Aug.