

VIII H
226

UITVOERIGE
BESCHRYVING
EN NAAUWKEURIGE NATUURLYK GECOULEURDE
AFBEELDING
VAN EENE
GUINEESCHE LEPADE,
DOOR
G. N. BEELDEMAKER.

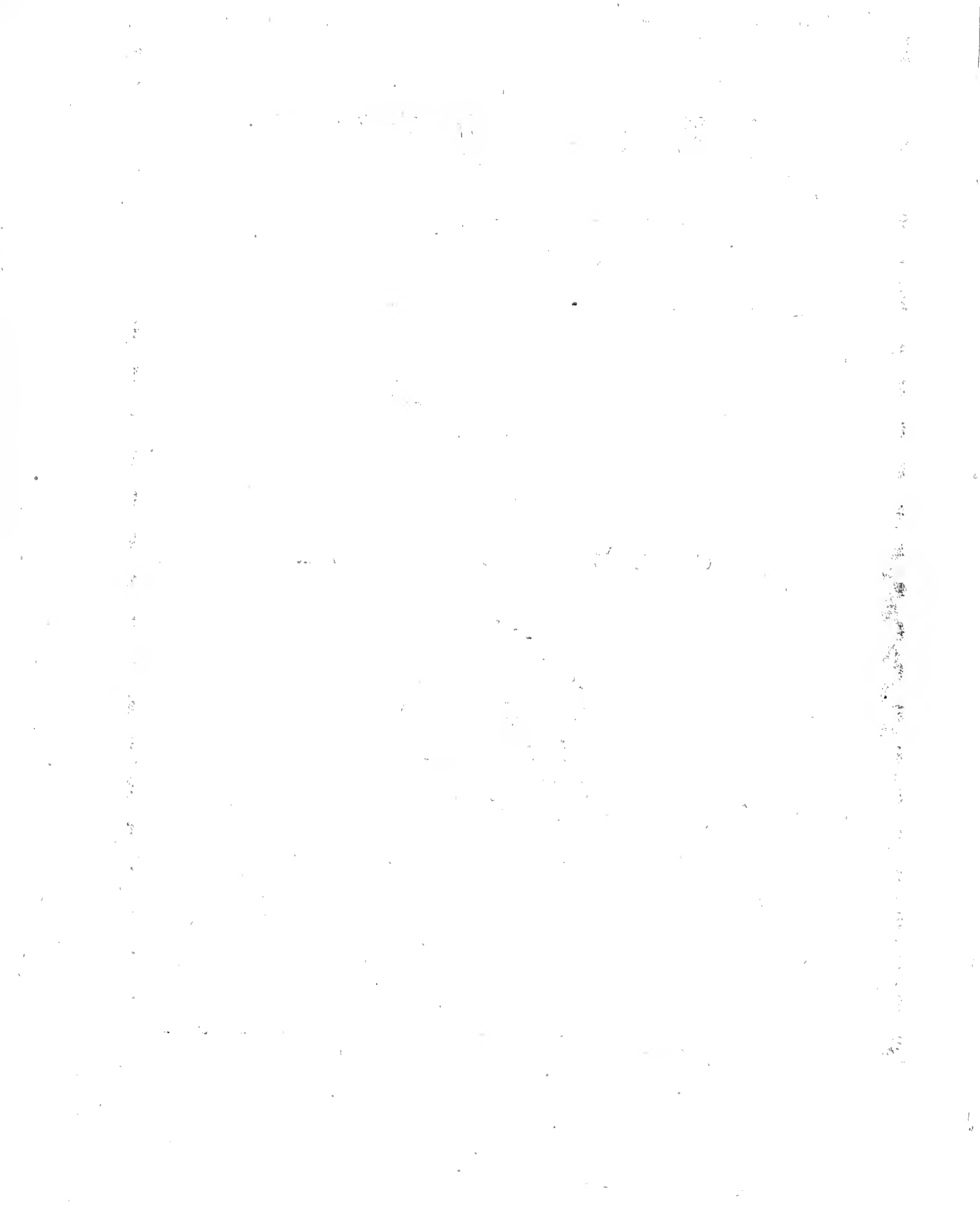

Te AMSTELDAM, by
LODEWYK VAN ES,
in de Kalverstraat.
M D C C X C I.



BESCHRYVING

VAN EENE

GUINEESCHE LEPADE.

SEDERT weinige jaaren zyn ons reeds menigvuldige soorten deezer SCHULPDIEREN voorgekomen, en waarschynlyk is het (dit Geslacht aan een aanmerkelyk getal verscheidenheden onderworpen zynde) dat wy dagelyks nieuwe ontdekkingen omtrent het zelve zullen doen: De uitgebreidheid der Natuur, een verborgenheid voor het Menschdom zynde, kunnen wy ons nimmer een denkbeeld vormen van haare oneindigheid; wy ontdekken dagelyks nieuwe Schepsels, welke alsnog voor ons verborgen waren, dan waar van wy naauwlyks meer dan de wezenlykheid kennen, en welkers overige eigenschappen ons onbewust zyn, zo lang tot dat wy (onze kennisfe minder bepaald zynde) de-

zelve, 't zy door de onderzoeking, of ondervinding leeren kennen.

ZIE daar dan wederom zodanig een Schepsel, welk de Natuur ons thans opleeverd, behoorende onder het Geslacht der LEPADEN (a), en kunnende naauwlyks als een verscheidenheid der algemeene thans bekende ZEETULPEN aangemerkt worden; egter door uiterlyke kenteekens van dezelve genoegzaam onderscheiden zynde, hebben wy het nuttig geoordeeld, de beschryving en naauwkeurige afbeelding van dit nieuw ontdekte SCHULPDIER, aan de Liefhebbers der Conchylienkunde mede te deelen.

DE wyze van groeiën deezer Dieren, haare voortteeling en verdere byzonderheden, is ons reeds over lang bekend, en door naauwkeurige Autheuren onderzocht en beschreeven zynde, zullen wy zulks geenzins herhaalen: Dan de menigvuldigheid deezer SCHULP-

DIE-

(a) LEPAS.

DIEREN, welke dagelyks, op planken en paalen met honderden vastzittende, aan onze Stranden komen dryven, en ons de wonderbaarlykste zamengroefels opleveren, die alle verbeelding van fraaiheid te boven gaan, zullen waarschynlyk deeze onderzoeking hebben gemakkelyk gemaakt; daar wy in tegendeel, de levendige Schepfels ontbreekende, ook geen naauwkeurig bericht omtrent haare wezentlyke gestalte hebben kunnen geven.

WY hebben reeds hier boven aangemerkt, dat ons SCHULPDIER slegts als een verscheidenheid der Oost-Indische ZEETULPEN beschouwd zoude kunnen worden; dan in de daad, het grootste kenmerk van onderscheid, welke ik tusfchen deeze laatste en myne ZEETULPEN kan bespeuren, bestaat in een grondstuk, waar van dezelve zyn voorzien: in het grootste getal deezer Dieren vind ik dit grondstuk een derde der geheele hoogte van den Schulp, maakende teffens een groot gedeelte der holte uit, zynde mede aan deszelfs onderkant de boom van den Schulp gehegt.

OP dit grondstuk zit de TULP (mede uit twaalf deelen bestaande) regtstandig geplaatst: de opening van den TULP byna in de meeste volkomenlyk driehoekig zynde, geeft aan den geheelen omtrek van den TULP dergelyke gedaante; egter is het alzo met het grondstuk niet gesteld, t'welk verschillende gestaltens aanneemt, naar maate de zamengroeijingen zulks al of niet hebben belet.

IN het midden zyn zy buikagtig, doch aan de beide einden vernaauwt de Schulp aanmerkelyk; de gestalte is voorts onbepaald, gelyk myne afbeeldingen genoegzaam aantoonen: Dit kan ik egter voor zeker aanmerken, dat onder de menigte deezer Dieren, welke my ter hand kwamen, de meeste enkeld, veele uit twee a drie op of naast elkander gegroeide ZEETULPEN, en maar weinige uit geheele klompen of zamengroeifels bestonden, waar van myne afbeelding nog een der fraaiste vertoont: Ik geloof teffens, dat dezelve in menigte schielyk toeneemen, blykbaar uit de veelheid van JONGEN, welke aan het buitenste der Schaale deezer SCHULPDIEREN zyn vastgehegt.

VEEL

VEEL minder kan ik de groote bepaalen, als zynde een natuurlyk gevolg van den ouderdom; ik heb 'er thans onder my berustende van anderhalf, twee en meer duimen lengte; evenwel overtreffen de grootste ruim drie duimen Rhyndlands, hebbende deeze de breedte van anderhalf duim. In de Oost-Indische ZEE TULPEN, daar wy zo even van spraken, ziet men het tegendeel; want in drie der mynen, van gelyke grootte, ontdekt men, dat hoogte en breedte (*b*) eveneens zyn.

DE geheele Schulp is aan den binnenkant glad en gepolyst, en boven van een dubbelden rand voorzien, beide eigenaartig aan alle de ZEE TULPEN; ook zyn de scheidings der onderscheidene deelen van den Schulp diep ingesneeden en getand; gelyk ook de rand spits gepunt en merkelyk scherp is.

Zy onderscheiden zich nog van de Oost-Indische ZEE-
TUL-

(*b*) Anderhalf duim.

TULPEN door háare cierlyke couleuren, bestaande uit purper en wit, trékkende na het groene, of somtyds na het blaauwagtig paarsch, en dikwyls met verscheidene andere couleuren gemengd: De Schaal bestaat uit vezels, is porieus en merkelyk dik, en uit Zee komende, met Wier en ander Zeegewas begroeid. De woonplaats deezer Dieren blykt uit derzelve benaaming, zynde door een Schip medegebragt, welke een gansch jaar op die Kust hadt gelegen, en aan welks kiel zy met duizenden waren vastgehegt.

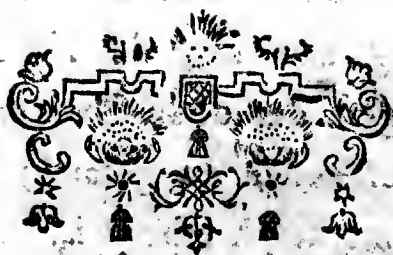



G. B. Madonna Delina





Maderna Delia

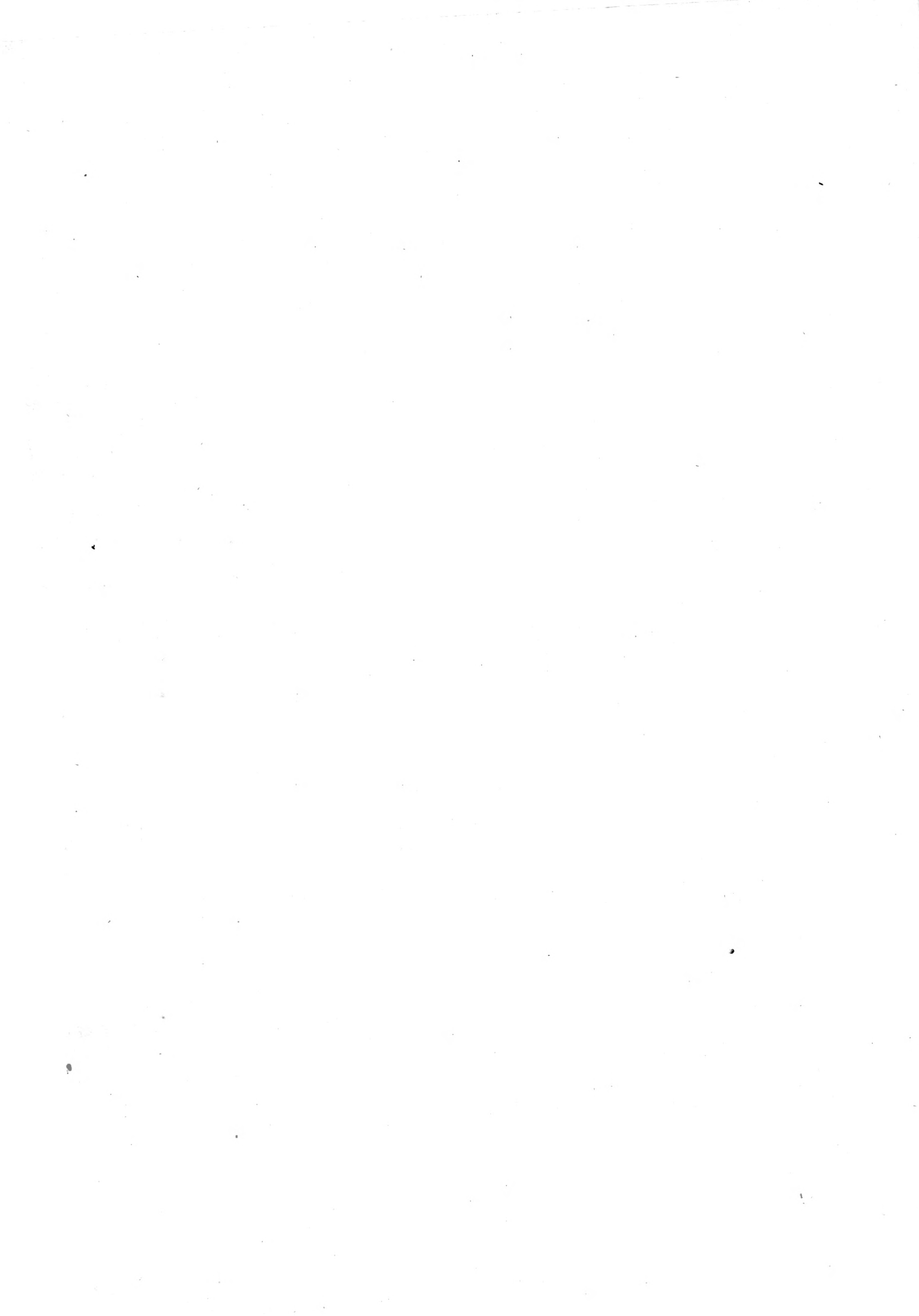

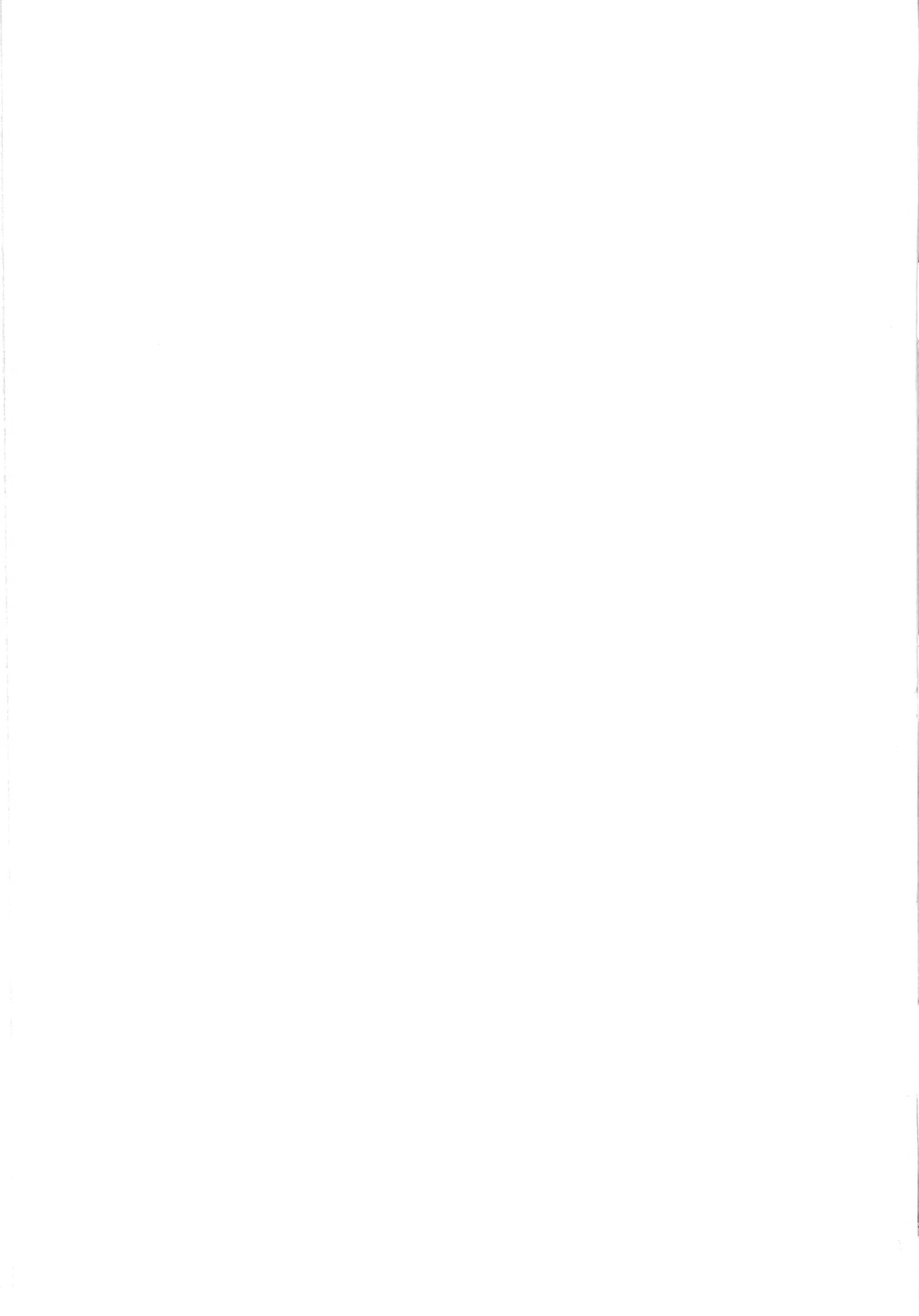

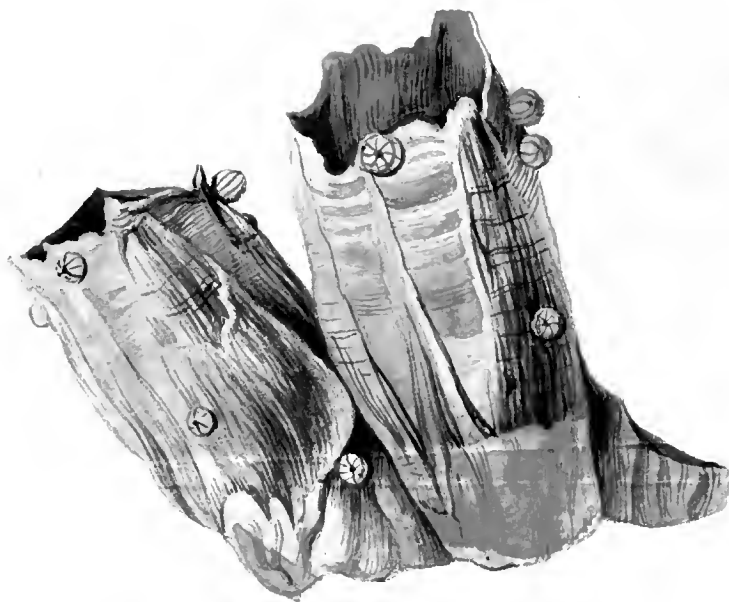

G. B. Madson Delet

