

KOKO-ANCA, (POU-MA-HOUMI),

Natif de Ougata-Waki, Île Manga-Reva,

Archipel Gambier, *(Polynésie)*

Gide Éditeur

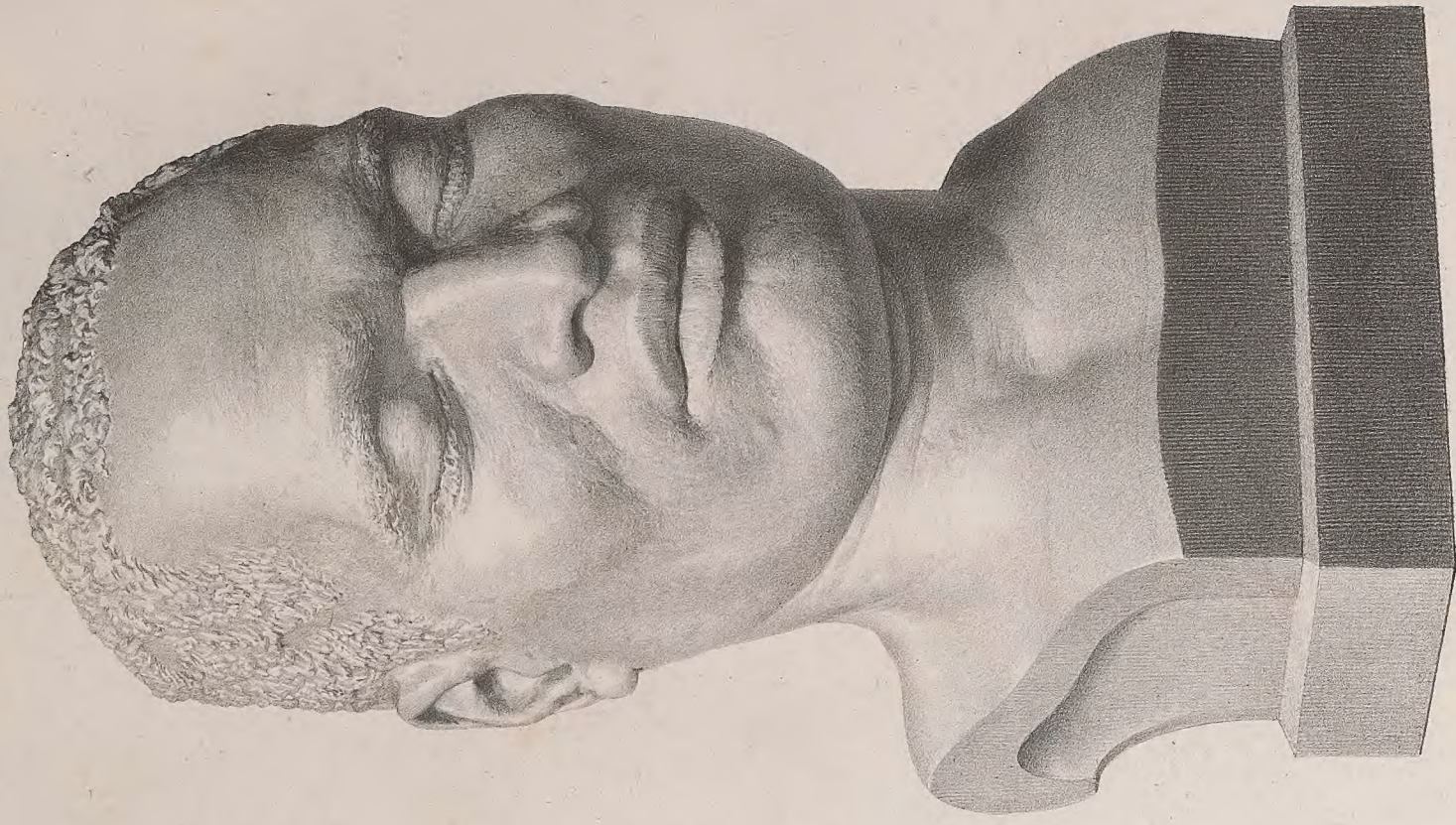

MA-POU-MA-TEKAO,

Natif de Péniss, Île O-Téna,

Archipel Gambier, *(Polynésie)*

Lithé par Levaillé d'après les bustes moulés sur nature, photographés par Bisson,
sous la Direction de M. le P. Dumoutier.

Imp. par Thierry Frères à Paris.

120
084
B53
1854
Atlas
E. G. H. R. B.

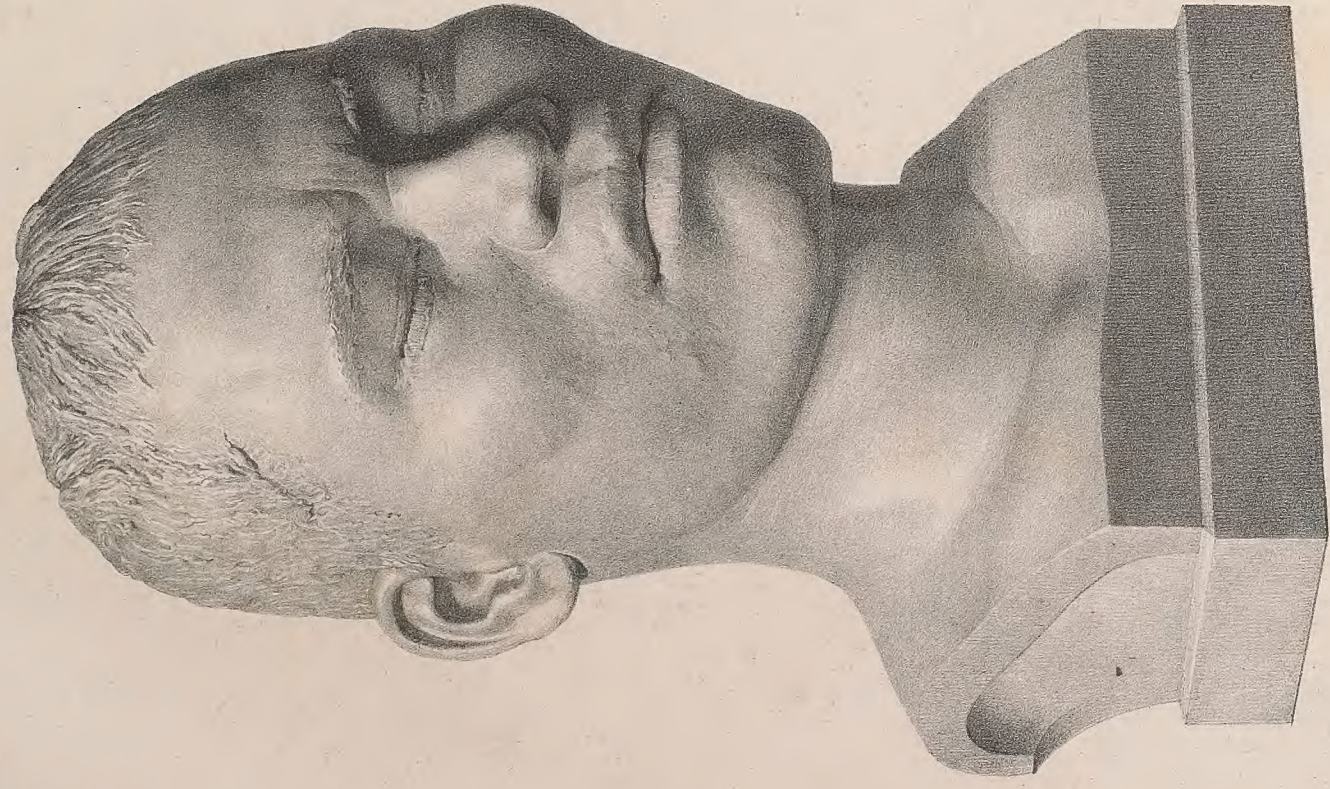

MA - POU - MA - HANGA

· Natives de l'île de Mangou-Poua,
Archipel Gambier (*Polynésie*)

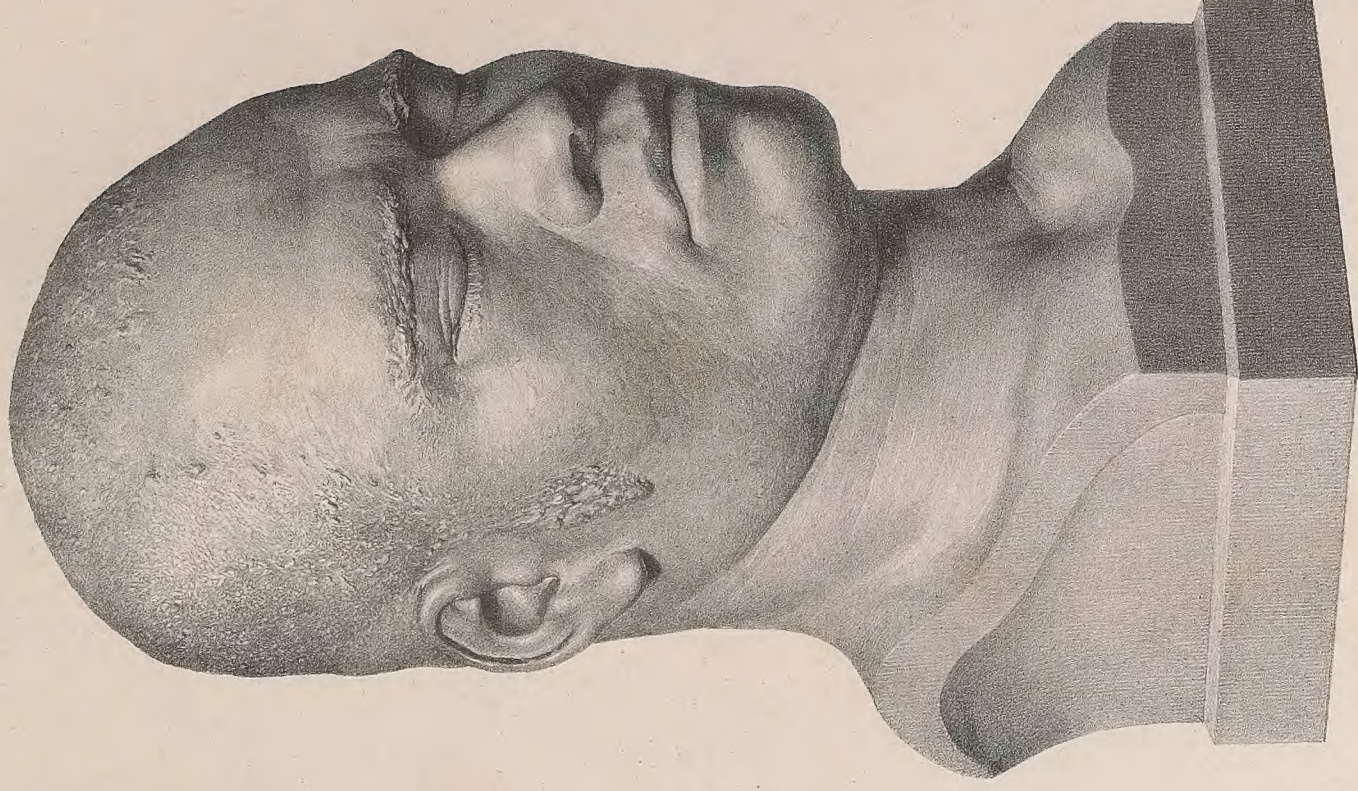

VARA - VAHI

· Natives de Moucoucouou, île Nakou,
Archipel des Hawaï (*Polynésie*)



MA-POU-MA-WAHI

*Natif de l'île de Kérou
Archipel Gambier, (Polynésie)*

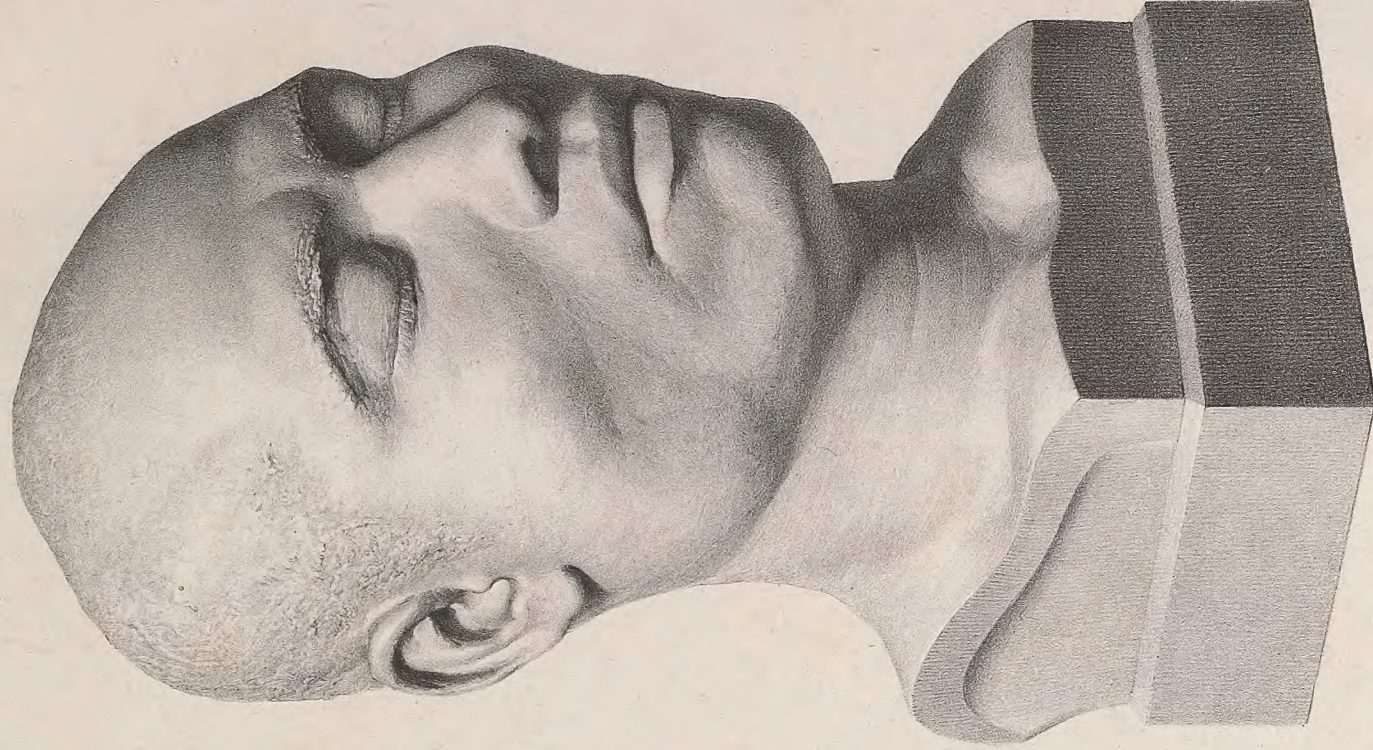

TOU-TALOA

*Natif de l'île de Fiti-Uta (Ouvéa)
Archipel Samoa, (Polynésie)*

*Trahi par Leveillé d'après les bustes moulés sur nature photographiés par Bisson,
sous la Direction de M. le D^r Dumoulier.*

7.

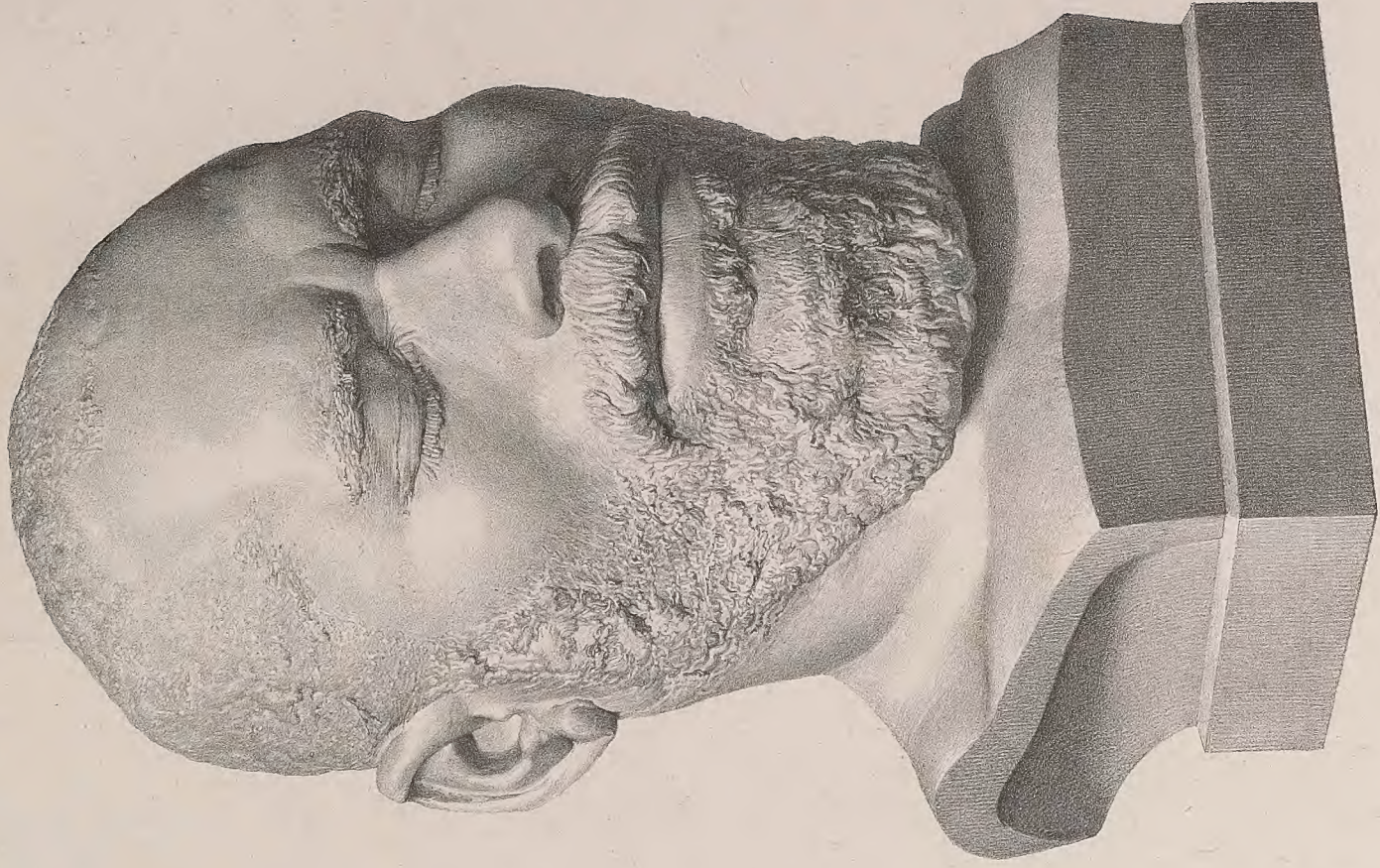

KUITTER, CHEF A LÉBOUKA,

Île Oualan,

Archipel Viti.

Elli de Thierry, frère à Paris.

8.

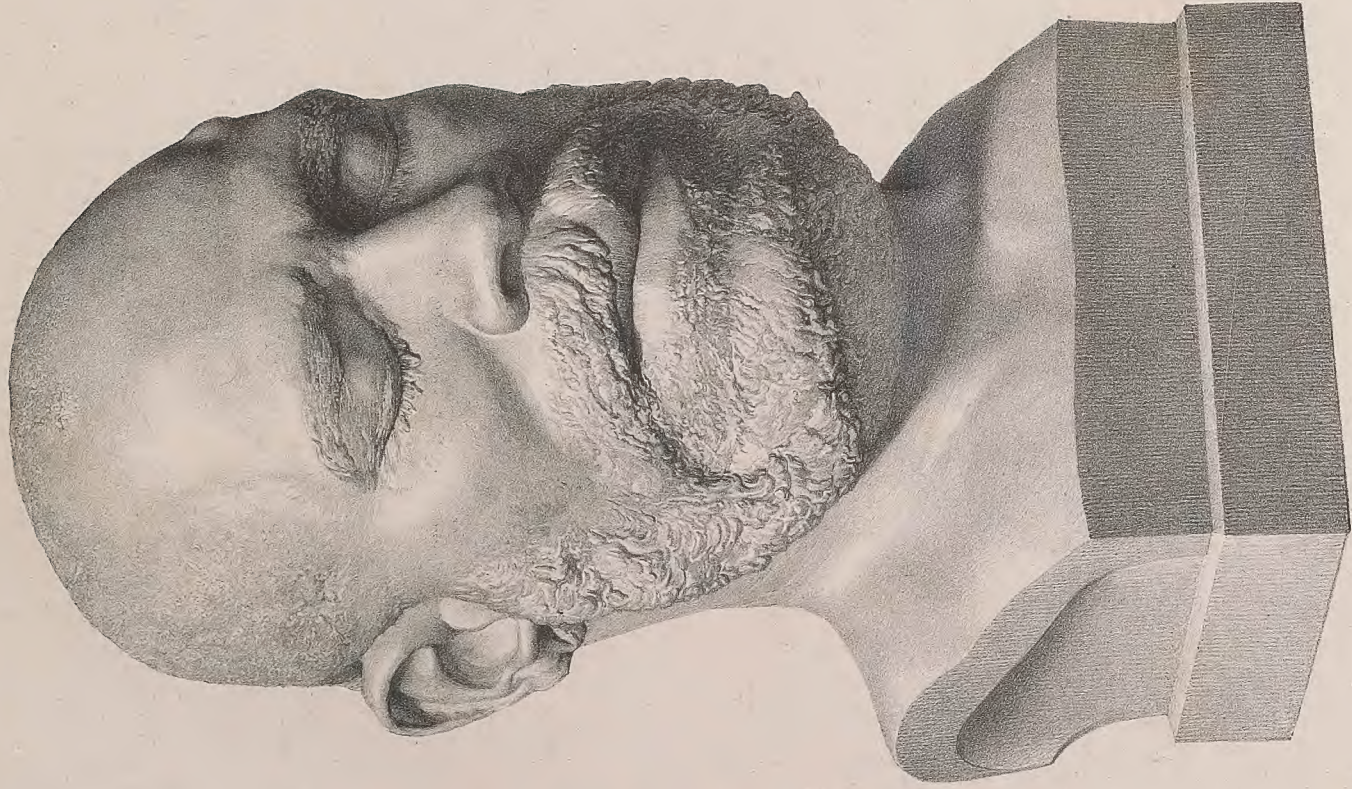

KAPAOULI, CHEF A LÉBOUKA,

Île Oualan,

Archipel Viti.

G. & E. G. L.

Photographié par Leveillé d'après les bustes moulés sur nature, photographiés par Besson sous la Direction de M. le Dr. Dumoulier.



LIKÉ - LIKÉ

Native de Séboukaï. (3^e Balacou.)

Archipel Viti.

Codé Educier

Liké par Henri Randonum d'après les busts moulés sur nature, photographés par Busson, sous la Direction de M^r le D^r Dumoutier.



BOUNA - BOUNA

Native de Séboukaï. (3^e Balacou.)

Archipel Viti.

Liké de Thierry Firas à Paris

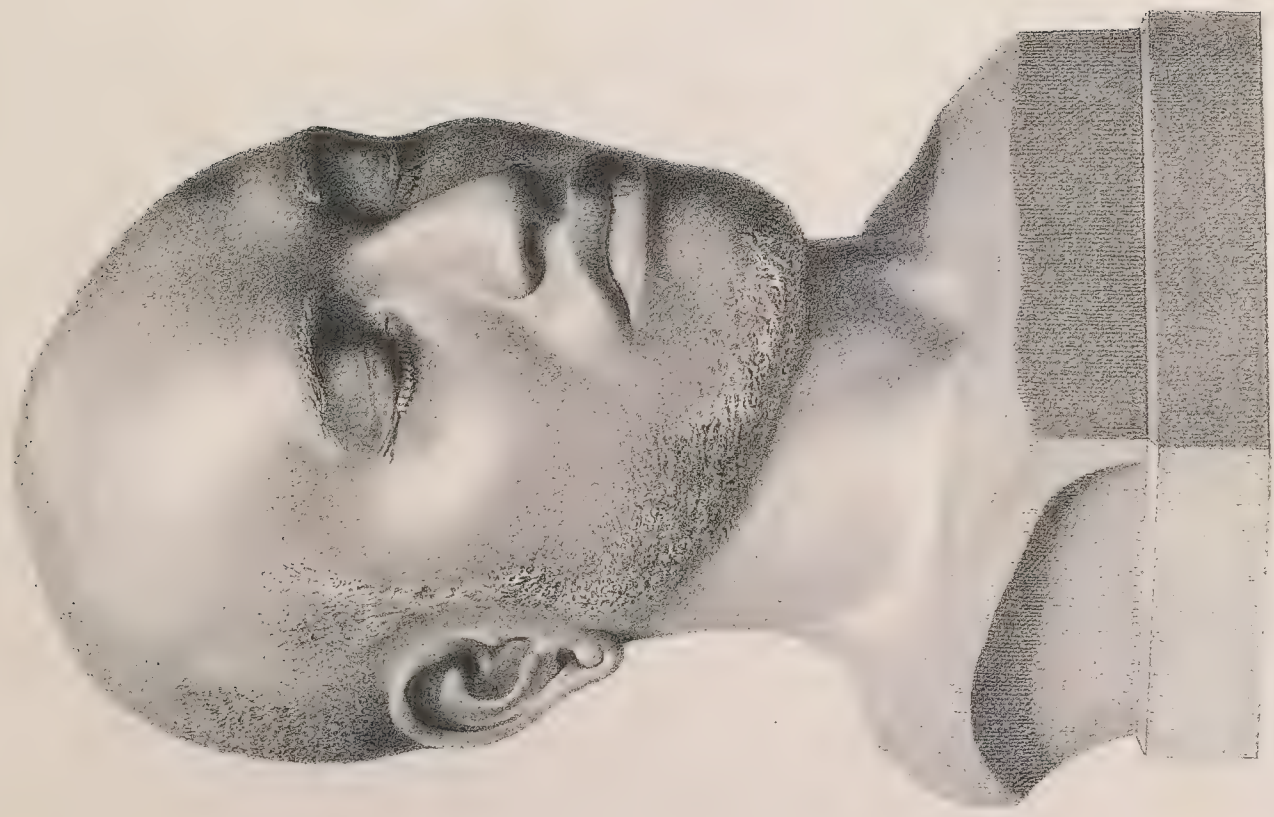

PITVAI
Natif de Opihi, Île Juvelle,
Archipel Salomon (*Molouaia*)



KAKAIEY
 Natif de Tobi-Tobi, Ile Saabelle,
 Archipel Salomon (*Melanesie*).

Cité L'Heur

Envoyé par Herm. Baubie... d'après les doubles moules sur nature photographés par Bisson sous la Direction de M. F. D'Armentier



SAMBO
 Natif de Opihi, Ile Saabelle,
 Archipel Salomon (*Melanesie*).

Envoyé par Thierry Fréres à Paris.



REZEIN, NATIF DE L'ILE PERIADIK
Gruppe Rouk ou Nougouou
 Archipel des Carolines.



KABOUI, NATIF DE L'ILE TARIK
Gruppe Rouk ou Nougouou
 Archipel des Carolines

V



ABATZ TAMOL OU CHEF A HOCOLEU.

Georgy Bogououov,
Archipel des Carolines.

16



NOFOR-HOLO NATUREL DE MANILLE

Mc. Sugiou,
Archipel des Philippines



FAUSTINO-TCHARGUALOFF
 Natif de Umata, *de Guahan*.
 Archipel des Mariannes, *Micronésie*.



BENITO
 Natif de Agayya *de Guahan*.
 Archipel des Mariannes, *Micronésie*.

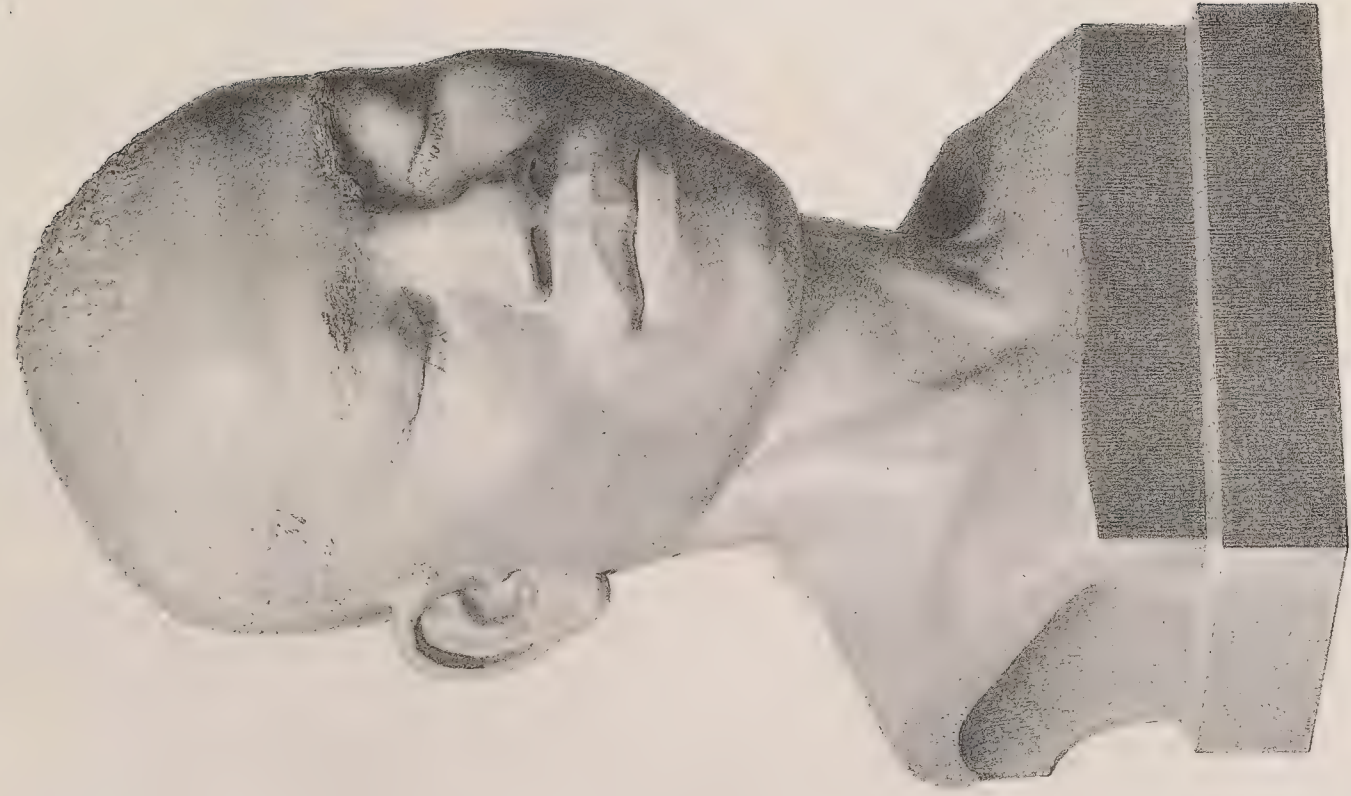

KOF
 Natif de Coupang, N. Timor.
 Archipel de la Sonde (Malaisie)

Cité Fétour

Levé par Leveillé d'après les bustes moulés sur nature photographiés par Bisson, sous la Direction de M. H. Duret.



ORION (PAPOUAS)
 Chef de la terre des Papous,
 Mélanésie

Imp. par Thierry Fiers à Paris.



CARLOS - BAHE.
Natif de Umaka, Ile Guakam,
 Archipel des Mariannes, (*Micronésie.*)

Imp par Thierry frères Paris.



FOULI.
Natif de Opihi, Ile Beabelle,
 Archipel Salomon, (*Mélanésie.*)

Modèle par Herm Raunkam d'après les bustes moulés sur nature photographés par Bisson, sous la Direction de M^r Dumoutier.

Ged. Editeur



TAHA-TAHALA,
 Natiif de Otago, Ile des Iles Britanniques
 N^o 1. Zelande, *Polynésie*



HEIROUA
 Natiif de Otago, Ile des Iles Britanniques
 N^o 2. Zelande, *Polynésie*

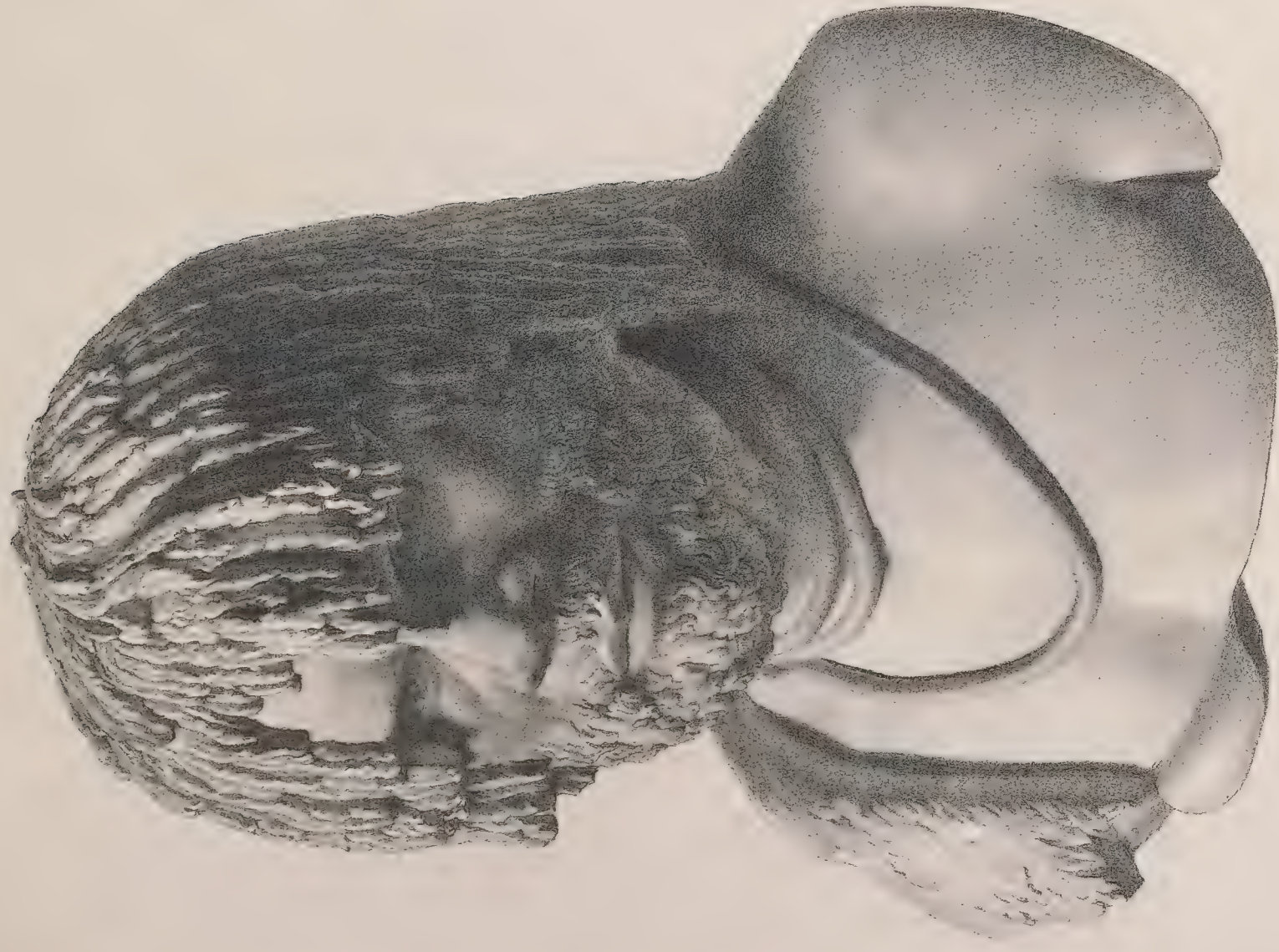

WORRADDEY CHEF A L'ILE BRUNY

Cousin de d'Entrecasteaux.

Van-Diemenie (Melanésien.)



TROUGGARNANNA

Native de Sullivan-cove.

Van-Diemenie (Melanésien.)



POUKALEM
Natif de Otago, Île Tasman-Pouérouou
N^o 1 Zélande, Polynésie.



MAIOUA-TAWAI
Natif de Taouou, Île de Moa, en Moa
N^o 2 Zélande, Polynésie.



GUIDON,
de La tribu des Betsimouéras (Ile Madagascar).
 Afrique Orientale

Cide Editeur

Inté par Levelle d'après les bustes moulés sur nature, photographié par Bisson, sous la Direction de M. le Dr Dumoulier.

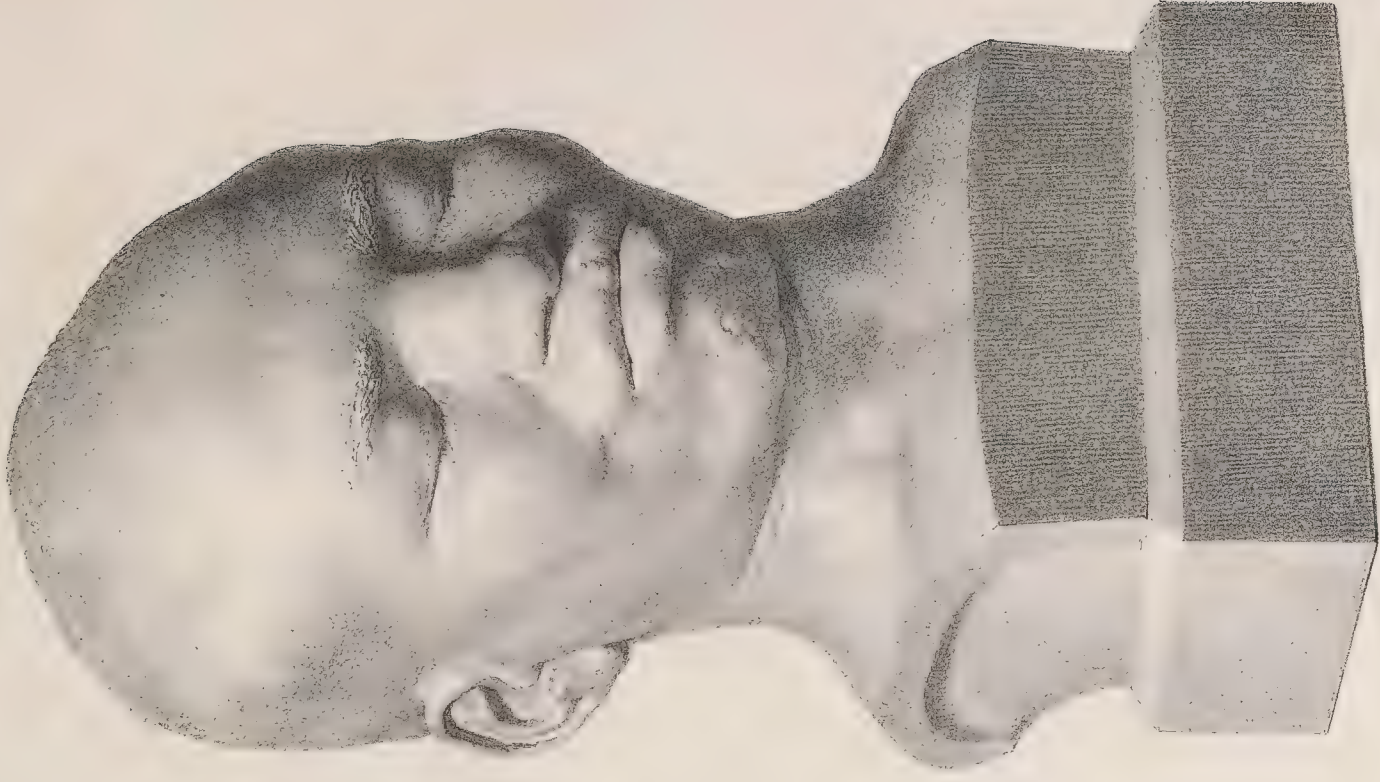

JAKSIM,
de La tribu des Betsimouéras (Ile Madagascar).
 Afrique Orientale.

Imp par Thierry Frères à Paris

31



KAOUR NATUREL DE L'ILE TOUD,
Déroit de Torres

32.



KAOUR-ICA NATUREL DE L'ILE TOUD,
Déroit de Torres



RAMBA - KÉTÉ,
Natif de Bekalangan, Ile Sava,
Archipel de la Sonde, (*Malaisie*)

Gide Éditeur

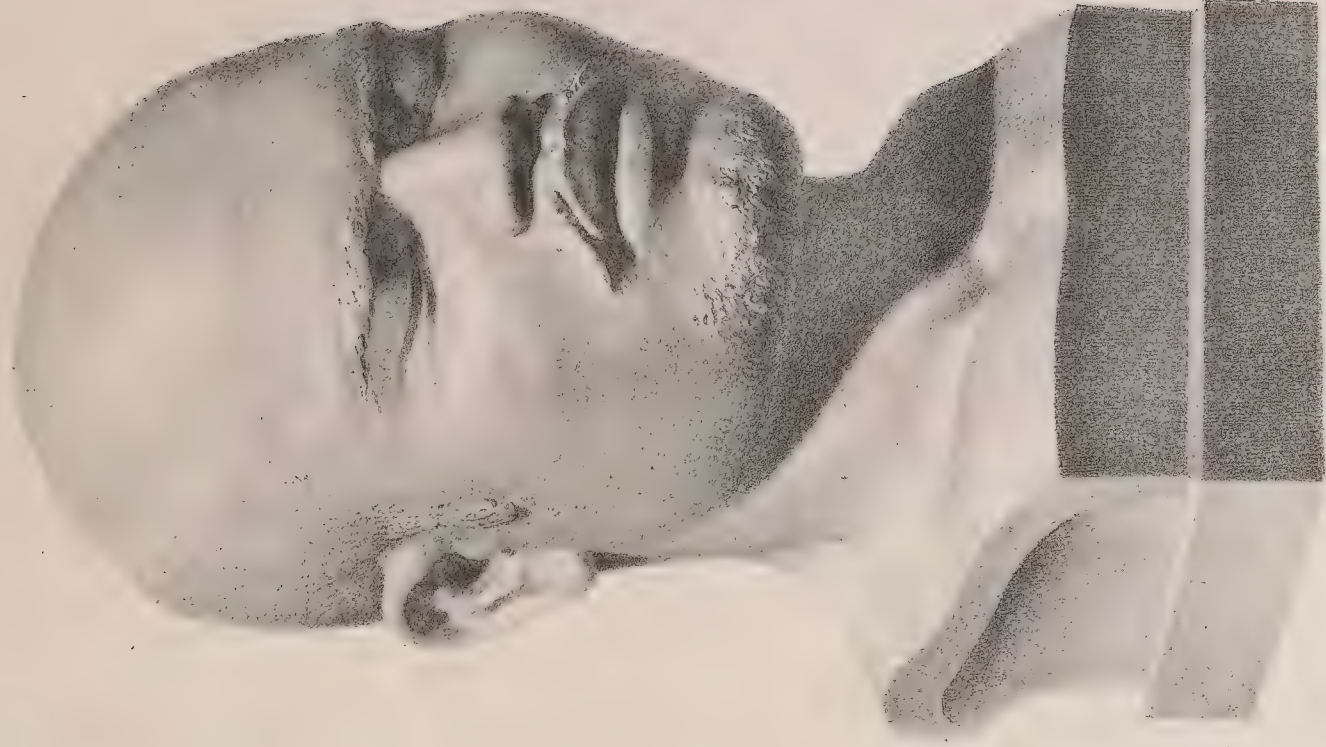

PERMALOUD,
Natif de Kianganoor, près Kalkut.
Côte du Malabar, (*Indes*)

Édité par Th. Müller d'après les bustes moulés sur nature photographés par Bisson
sous la Direction de M^{lle} D'Amour.

Imp par Thierry frères, Paris.

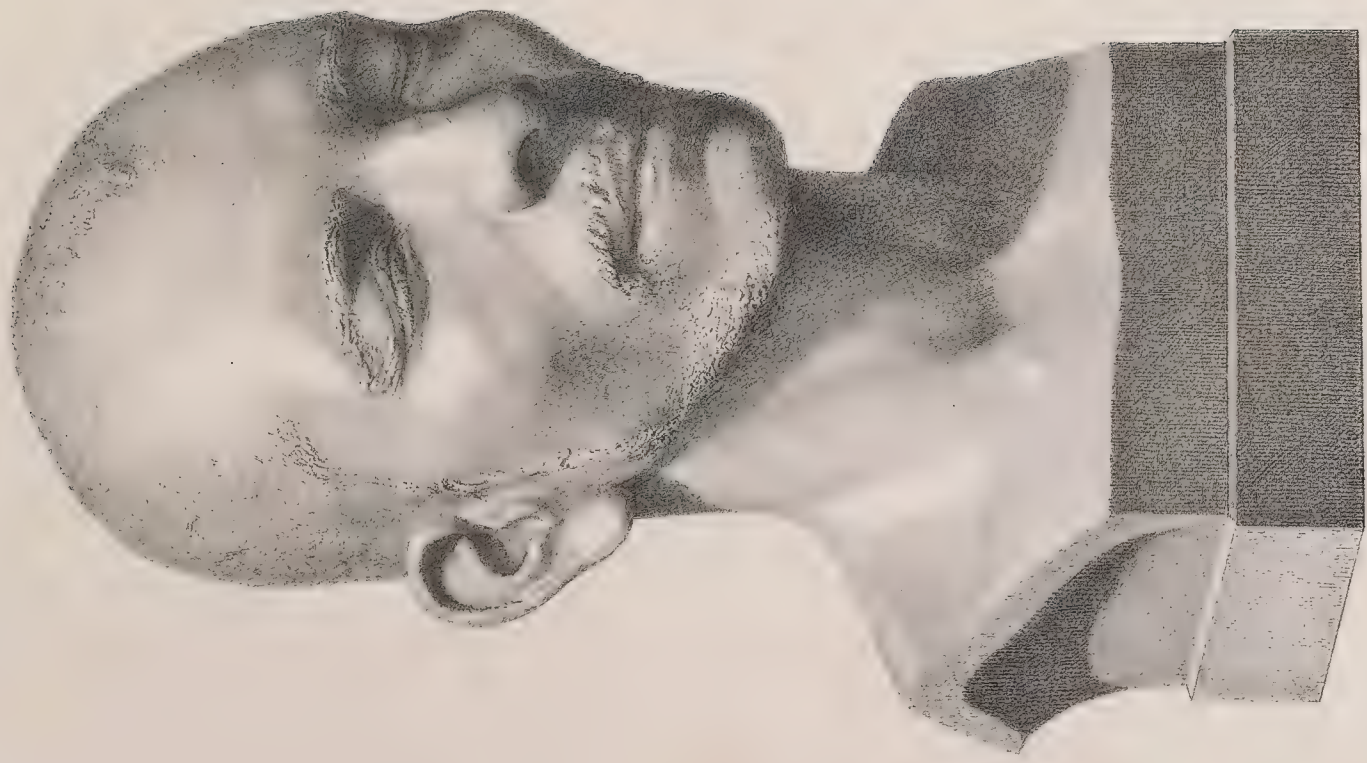

SÂ-HEB NATIF DE IANAOÏN (Yanam)

sur le Godavery

Côte d'Orissa (Hindoustan)



SAMI NATIF DE TALÂREVOÛ PRÈS DE NÉLPOÛ

sur Nellipitt, sur le Godavery

Côte d'Orissa (Hindoustan)



AMOURAMI, de la Tribu des Mangwacs.
(Nouvelle-Géorgie)



LIMBAO, Cécile de M. Bourbon Melis,
(Nouvelle-Géorgie)



DOLANT,

Shambane.

Afrique Orientale.

Grat. Editeur.



FORTUNÉ,

Shambane.

Afrique Orientale.

Imp. par Thierry Feres a Paris

Lith. par H. Raunheim d'après les bustes moulés sur nature, photographie par Bisson,
sous la Direction de M. le Dr. Dumoutier

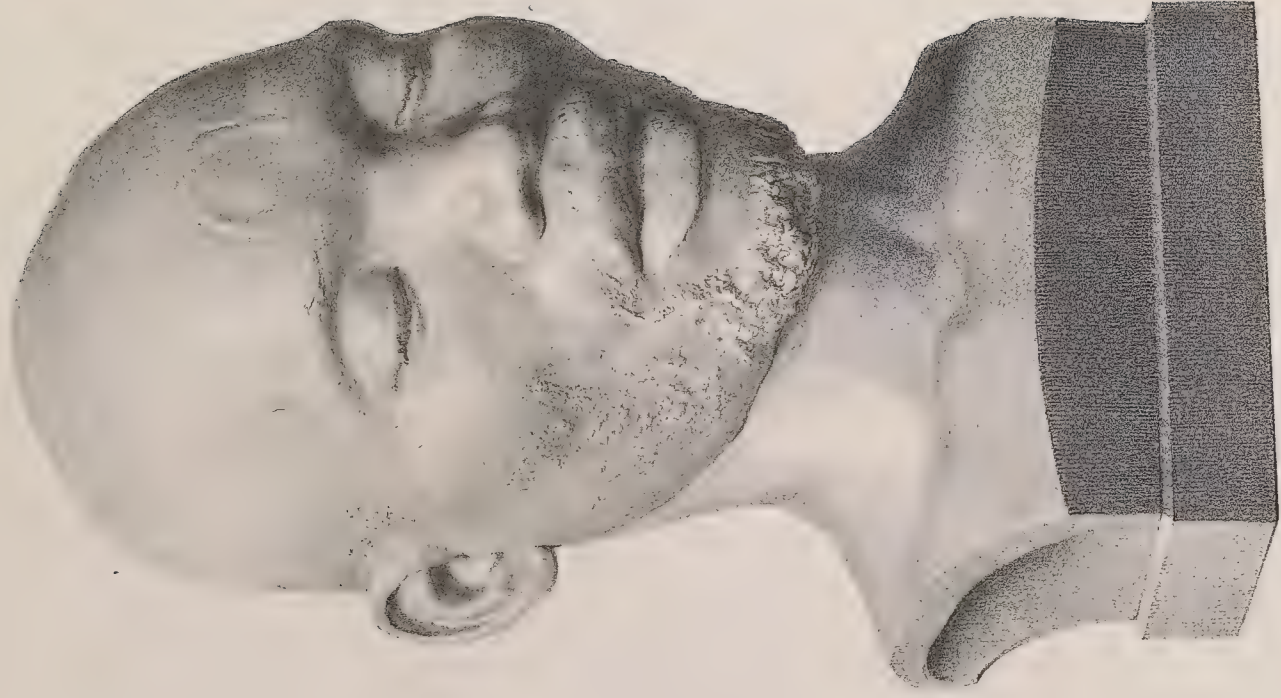

VALENTIN
Maloué.

Afrique Orientale.

Cité Editeur.



MAKERA
Maloué.

Afrique Orientale

Imp par Thierry Bress à Paris

Lithé par Léveillé d'après les bustes moulés sur nature photographiés par Bisson
sous la Direction de M. le D^r Dumouliére



GUENNEY

Ilalif de *Pou-Obeké*, (Comité de Devon)

Côte-Nord de la terre de Van Diemen, (*Melanésie*)

Gode Éditeur

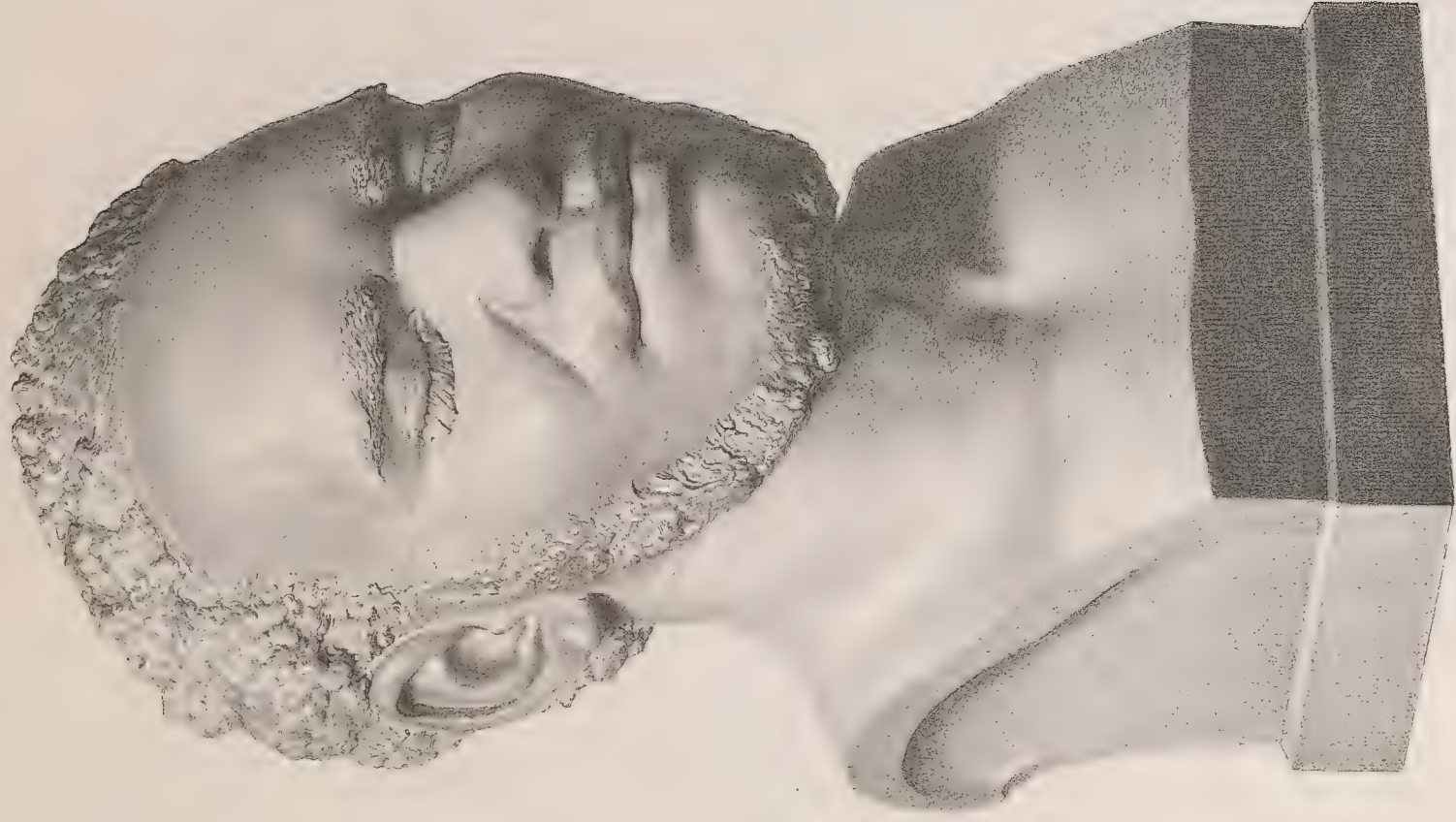

TIMMEY

Ilalif de la Vallée de *George's River*, Comité de Cornwall,

Côte-Est de la terre de Van-Diemen, (*Melanésie*)

Lithé par Léveillé d'après les bustes moulés sur nature photographié par Bisson
sous la Direction de M^r le D^r Dumoutier.

Imp par Thierry Frères à Paris.



BOURRAKOOROO,

Natif de Rungwanna-Booy, Société de Oronot,

Côte-Nord de la terre de Van-Diemen, (Malacandé)

Gide Éditeur

Leinté par Deville d'après les bustes moulés sur nature, photographié par Bisson, sous la Direction de M^le D^r Dumoulier.

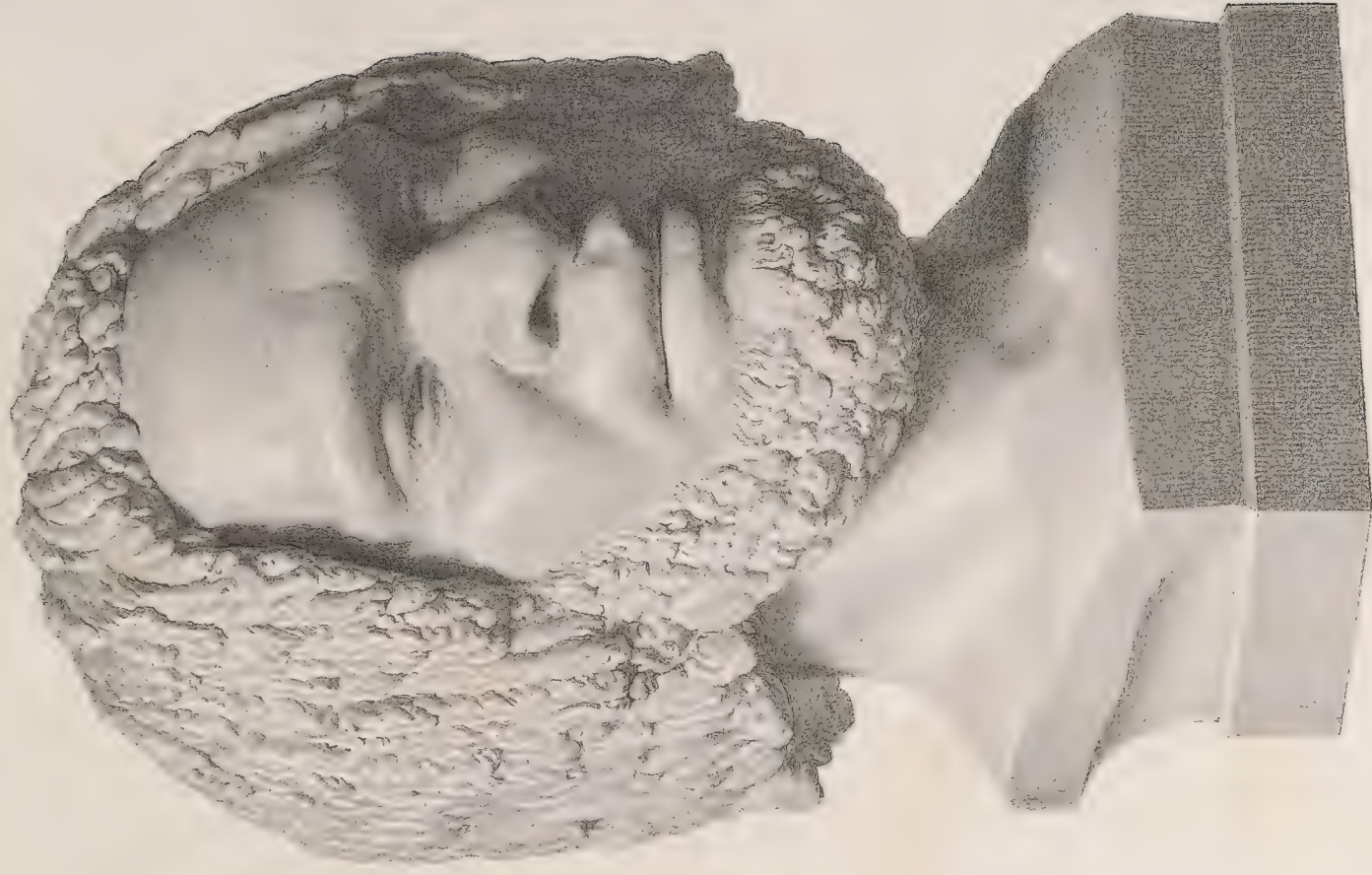

MÉNALARGUERNA,

Natif de Ouyee-Booy, Société de Oronot,

Côte-Est de la terre de Van-Diemen, (Malacandé)

Imp. par Thierry Frères à Paris



Homme



Femme



Homme



Os. Sépulture antique de BOULOCNE SUR MER,
Dépt. du Pas de Calais France, Europe.

Grat. Editeur



Os. Dépt. de la SEINE
Rive de France Europe

Lith par Leveille d'après les crânes naturels photographié par Bisson
sous la Direction de M^r le D^r Dumoulié

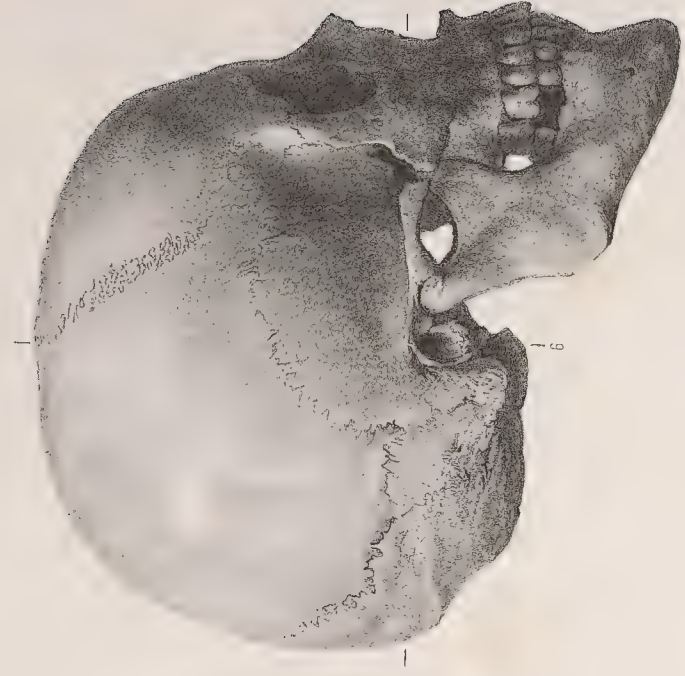

Os. de MORAVIE,
Empire d'Autriche Europe.

Lith par Thierry Freres à Paris



Femme

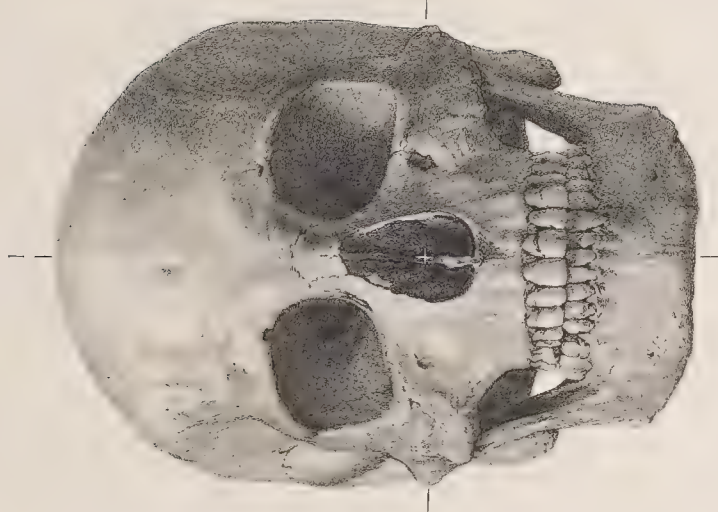

Femme

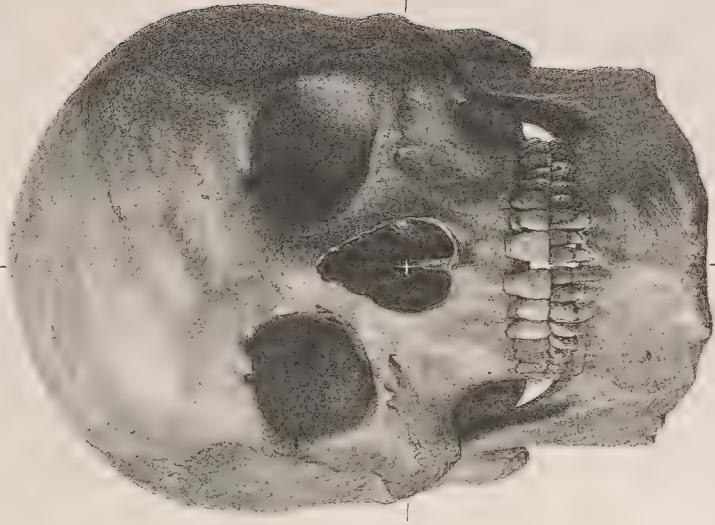

Homme

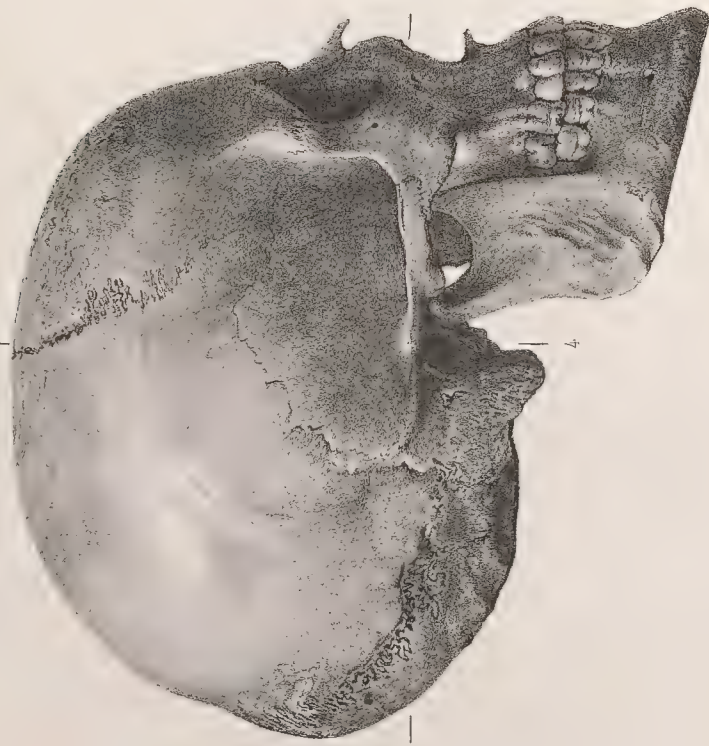

GUANCHES des Cavernes sepulcrales du Barranco HONDO, C^{te} orientale de TÈNÉRIFFE, Arch. des Canaries / *Asique orientale*.

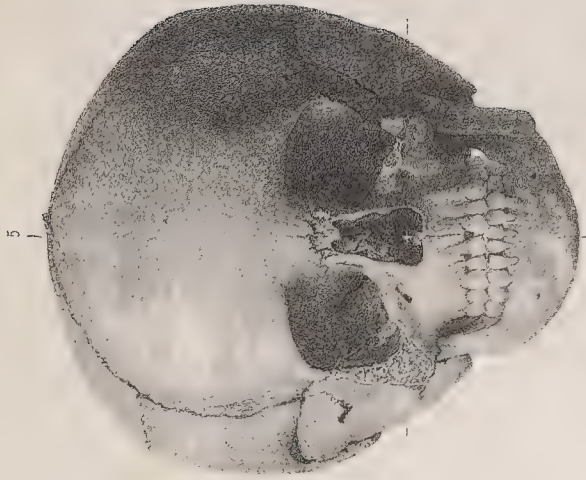
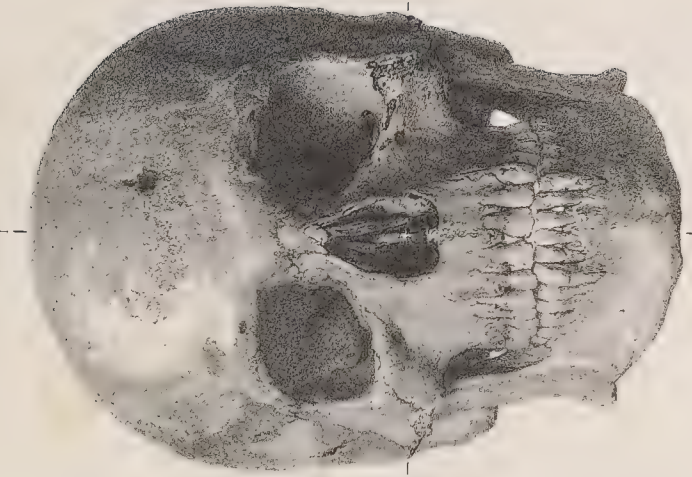
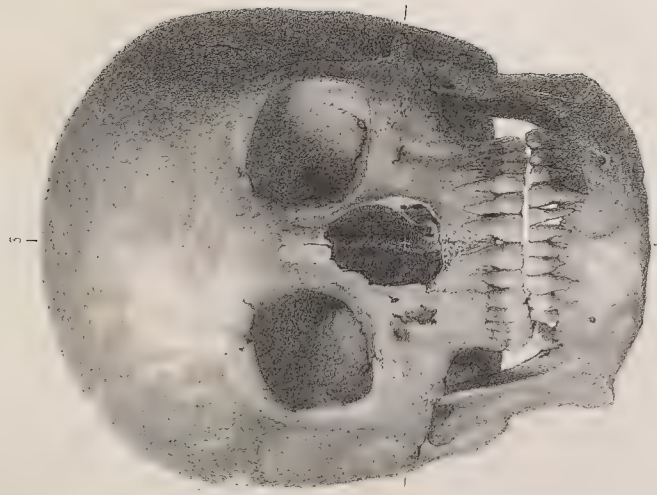

1

2

3

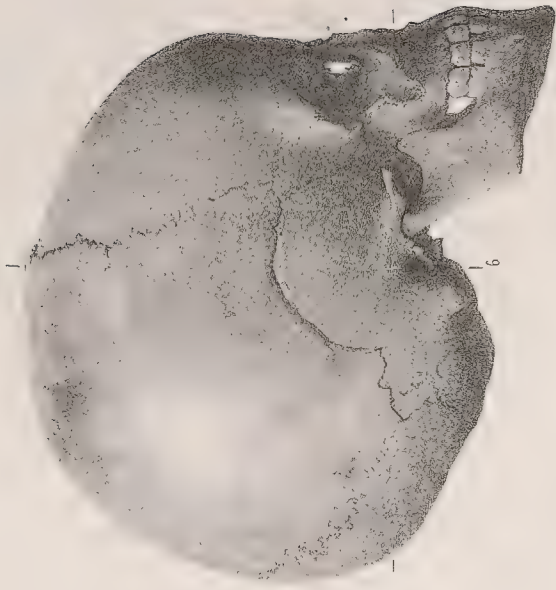

4

5

6

Ossements antiques de la MOTCHITA, près de l'affluent du RIO RIO.

Araucanie, *Chilique en 1841.*

M. S. Chauv.

Libré par le veillé d'après les crânes naturels photographié par Bisson sous la Direction de M. le Dr Dumoutier.

Imp. des Deux Jumeaux Paris

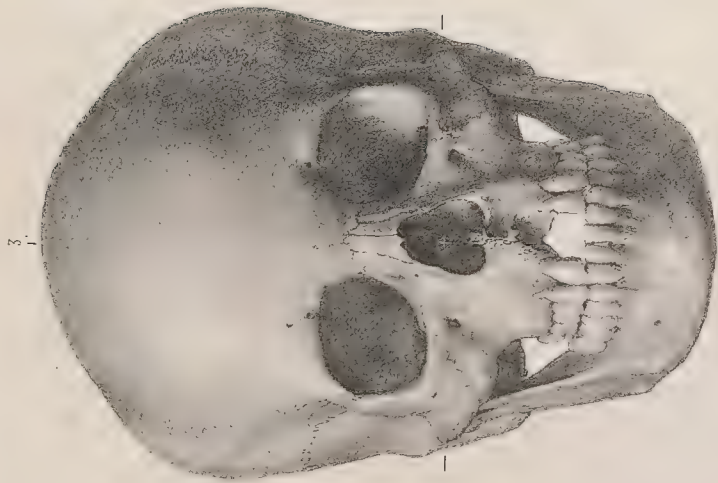

Femme.



Homme

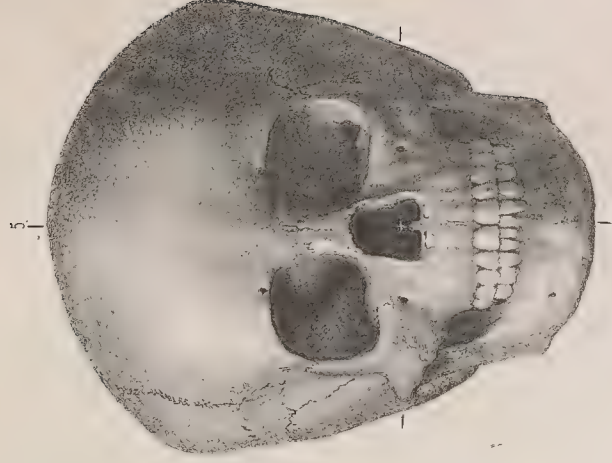

Enfant



Femme.



Homme



Enfant

Des sépultures antiques de TEA-KAOU, (Pangai, Motou)

de M. Mengy-Rou, Archipel Gambier, *Polynésie*

Litté par Lévêillé d'après les crânes naturels photographiés par Bisson.
sous la Direction de M. le D^r Dumoutier

Gide Éditeur

Imppar Therry Feres à Paris

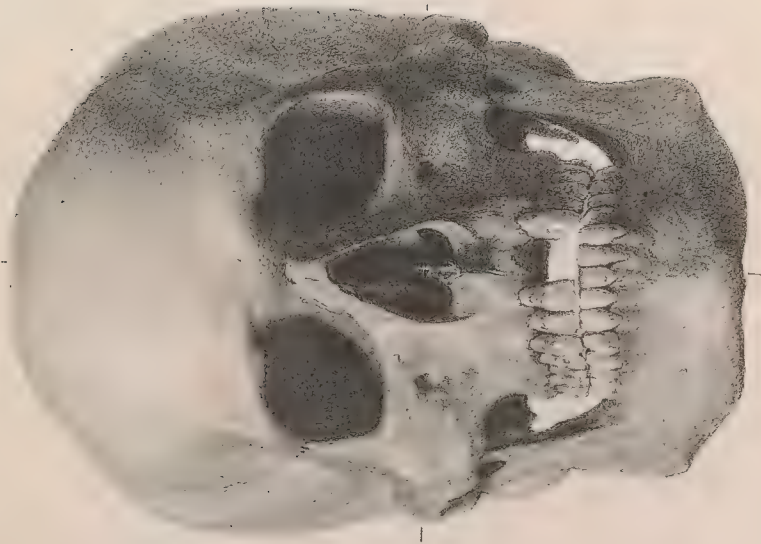

Tei Eto, grand Ariki

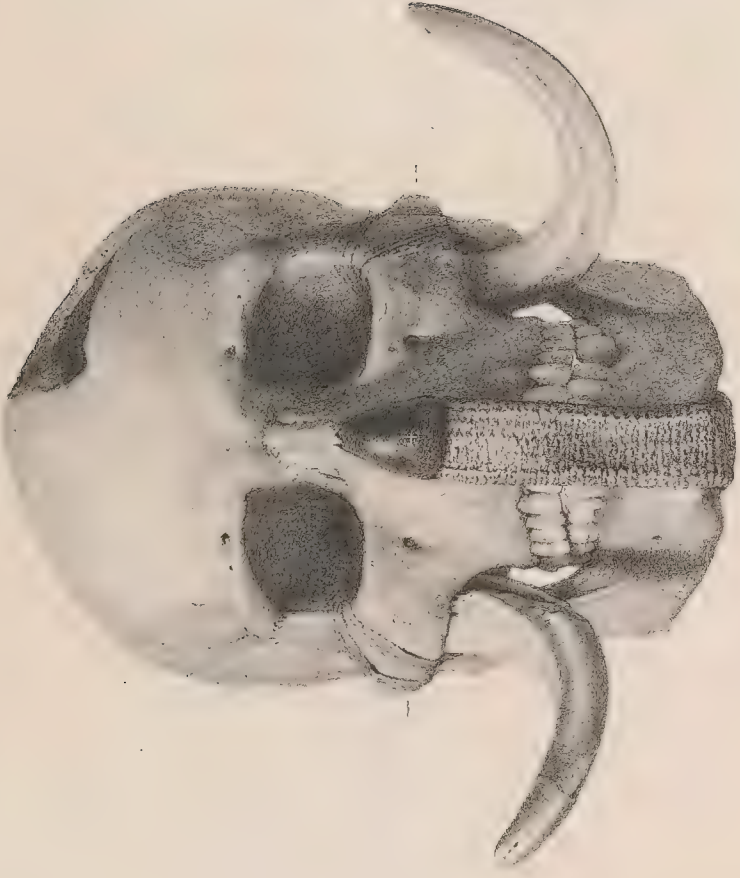

Homme

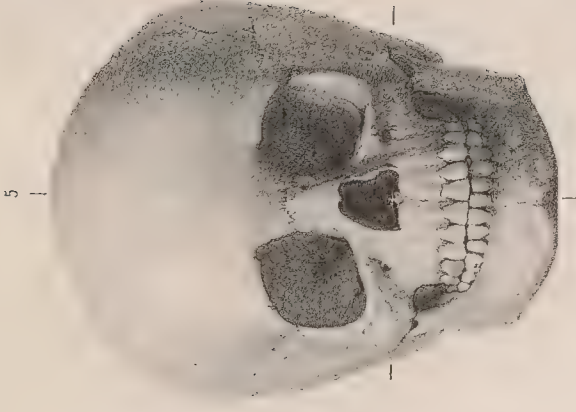

Enfant

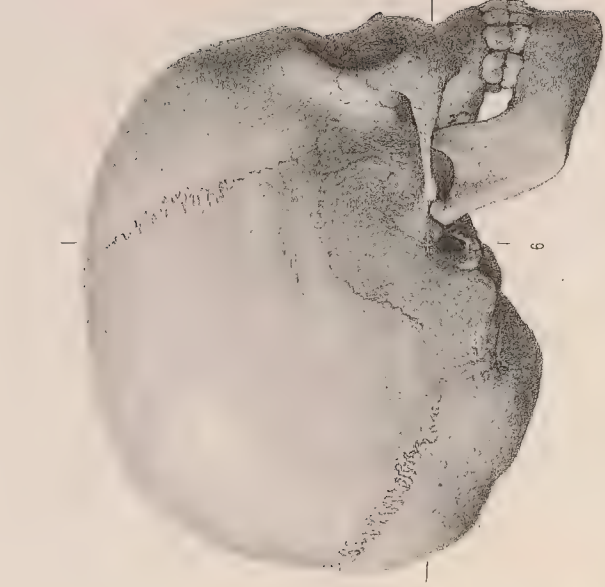

De la Tribu des TAIS, M. Nouka-Miva,
Archipel des Marquises, (Polynésie)



3

Femme

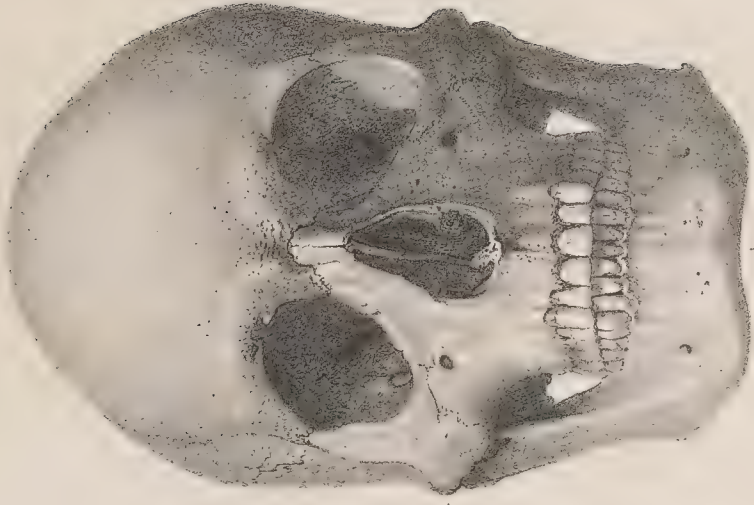

1

Homme

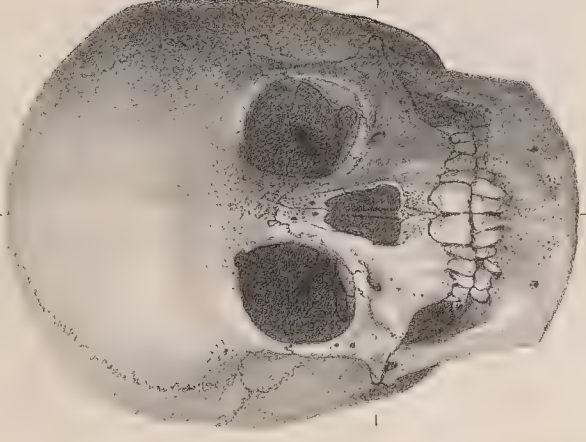

5

Enfant



4

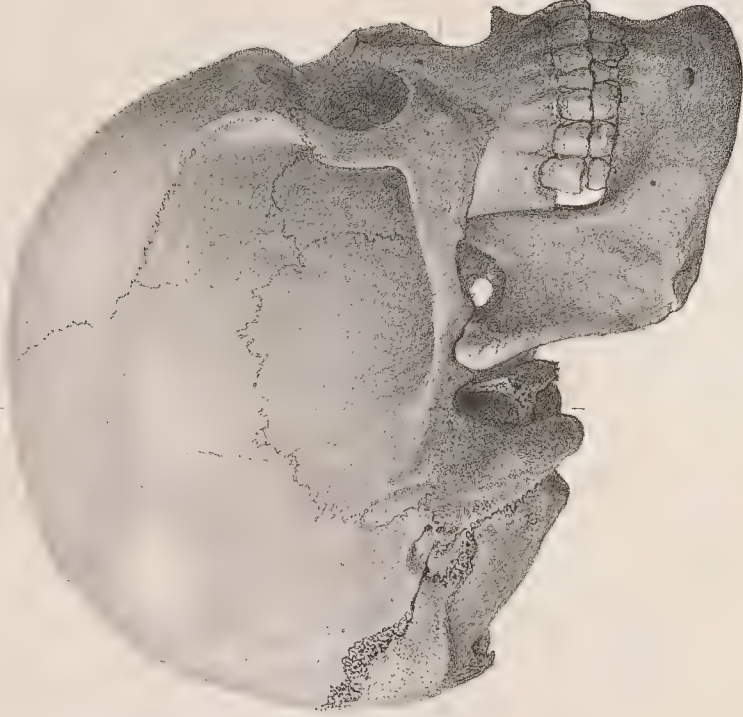

Homme

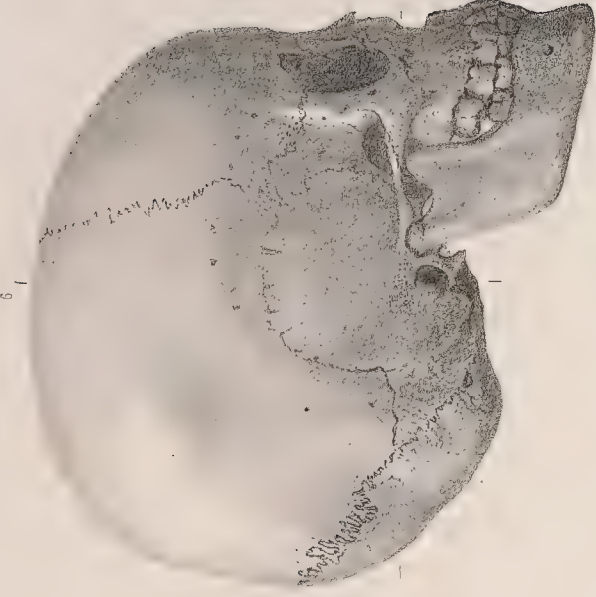

6

Enfant

De la Collection consistant TOU-PAPAO-FATA, du Mont. - Saucel,

M. Gaudi, Archipel de la Société, (Polynésie).

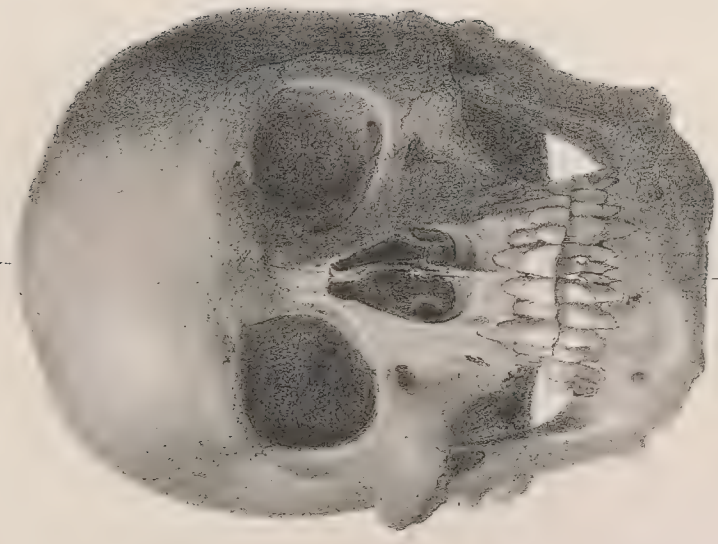

Homme



Maphi Kélepi



Femme



Des Sépultures abandonnées de la baie
NEI-AFOU, M. Yavao Arch. Tonga, *Polynésie*

Code Edheim

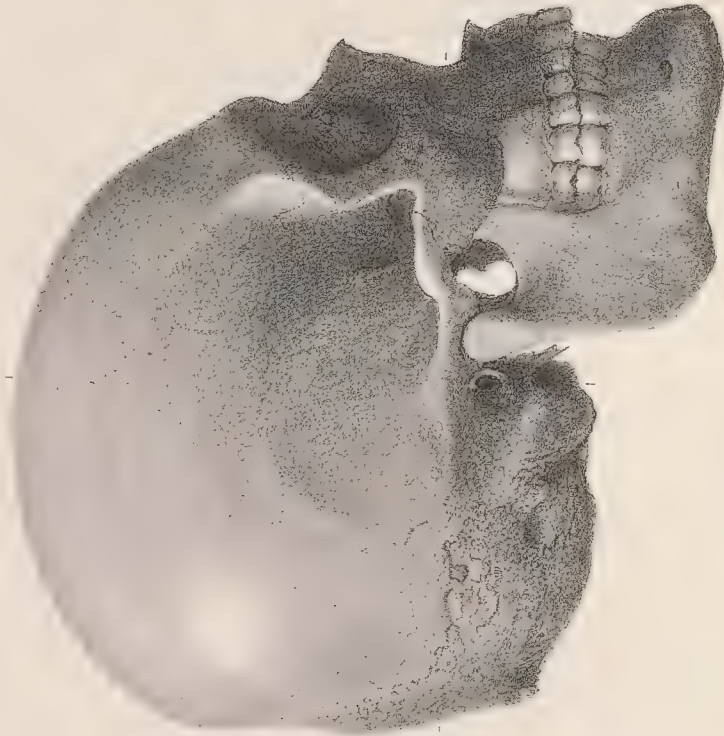

Natif de TONGA-TABOU
Archipel Tonga, *Polynésie*

Lith. par H. Raunheim, d'après les crânes naturels, photographié par Bisson,
sous la Direction de Mlle D^{re} Dumontier



Des Sépultures abandonnées de la baie
NEI-AFOU, M. Yavao, Arch. Tonga, *Polynésie*

Imp. par Thierry frères à Paris

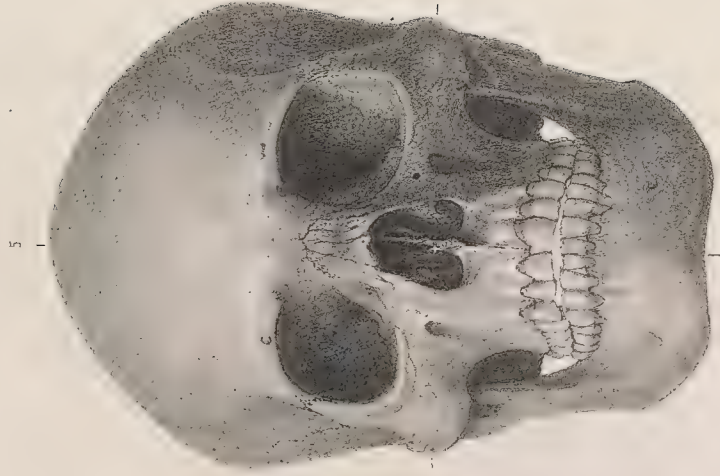

Jeune Homme



dame Adulte

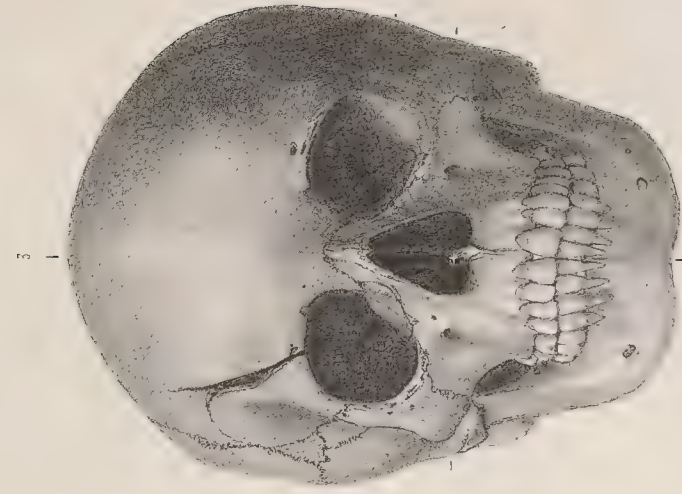

Jeune Femme



6

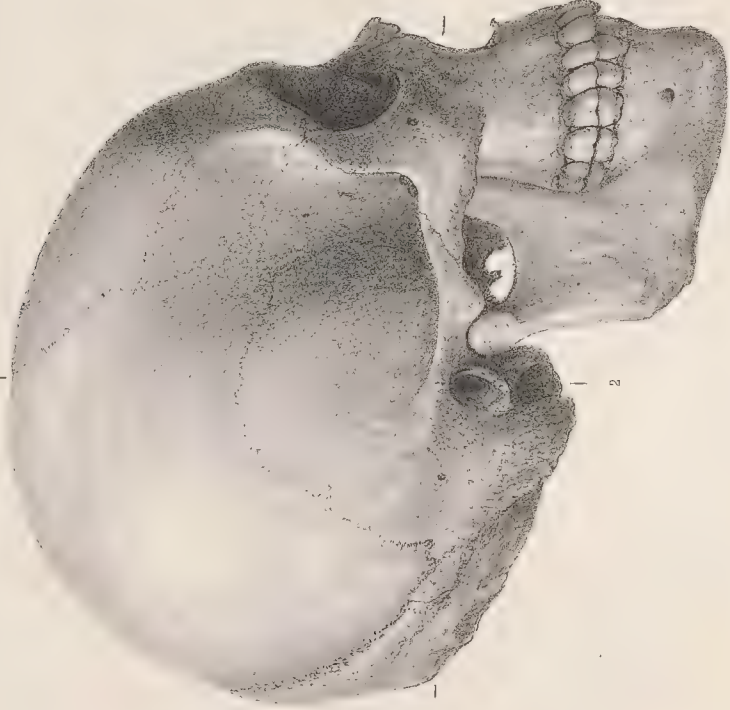

2

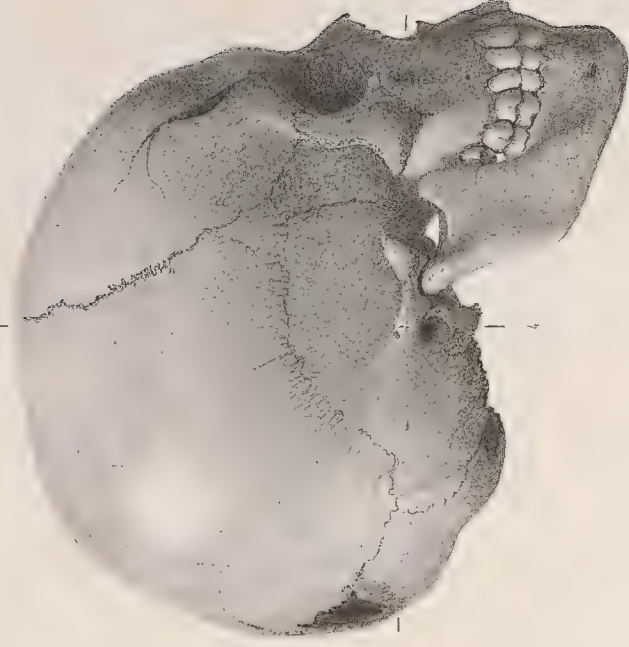

4

Ossements du PAH, D'AKAROA, N^o Ma-Na-Mawi,
N^o Zélande, *(Polynésie)*

Guide Editeur

Mais de RABEINA, N^o Maui,
Archipel Hawaï, *(Polynésie)*

Lith par H. Rauntherm, d'après les crânes naturels, photographié par Bissor,
sous la Direction de M^ole D^r Demoulier

D'une Case abandonnée dans le village d' AKAROA,
N^o Ma-Na-Mawi, N^o Zélande, *(Polynésie)*

Imp. par Thierry Frères à Paris

5

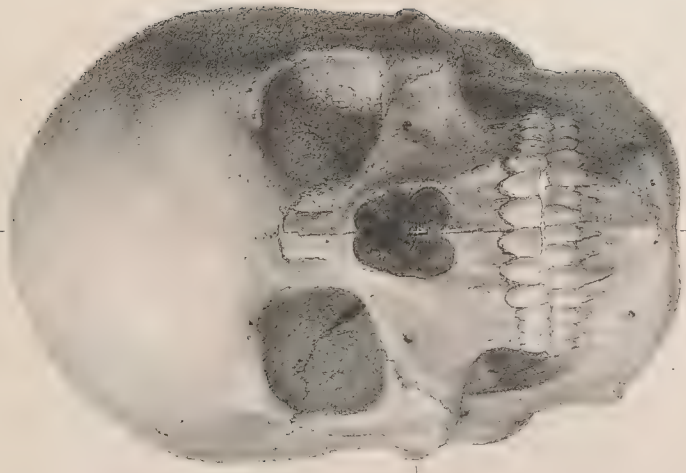

Femme



Homme

3

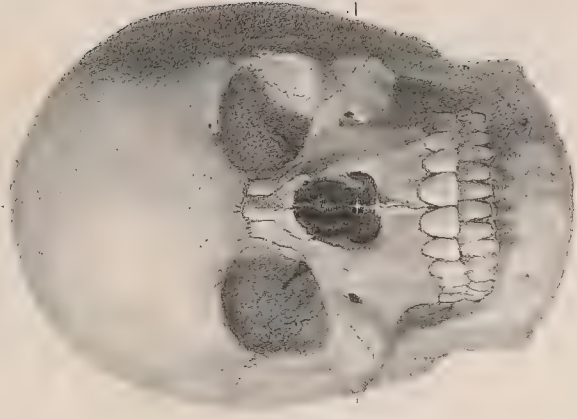

Jeune fille Papouas.



6

0. LÉBOUKA, Ile Makou, Archipel Viti.

(Malanésie)

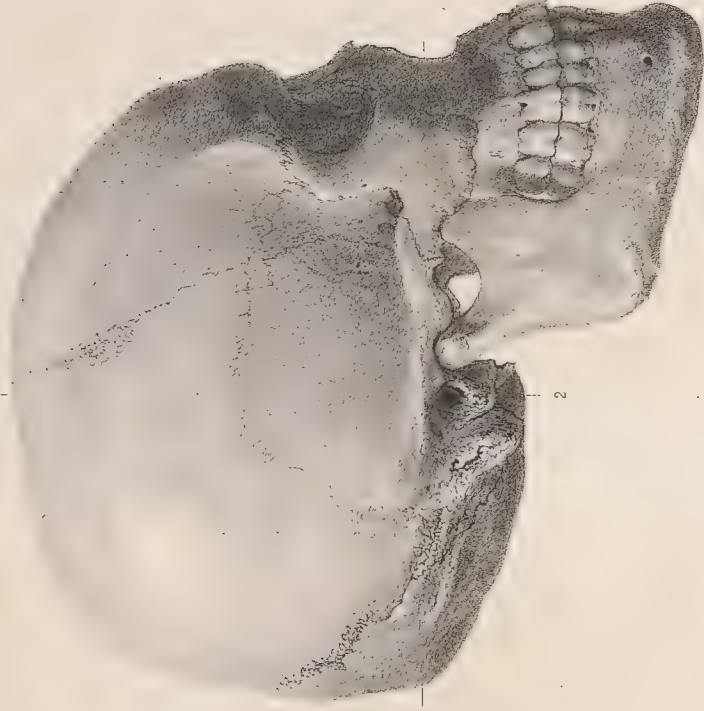

2

0. LÉBOUKA, Ile Makou, Archipel Viti.

(Malanésie)

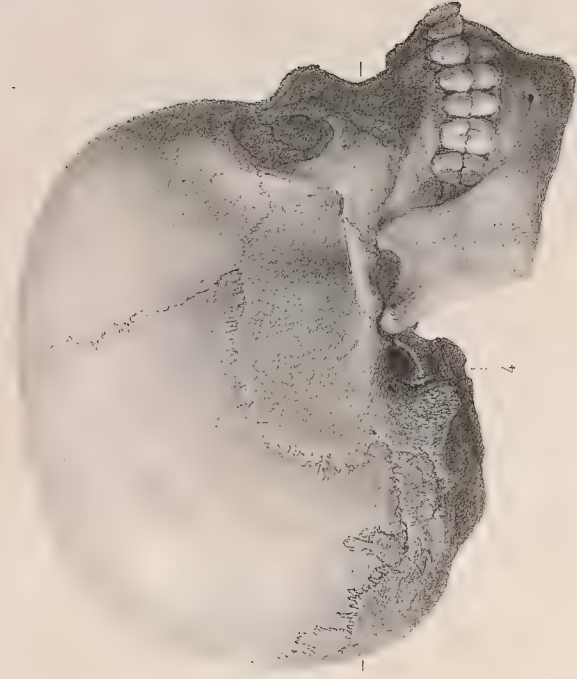

ARFOUR, de la grande Terre de la Nlle Guinée.

(Malanésie)

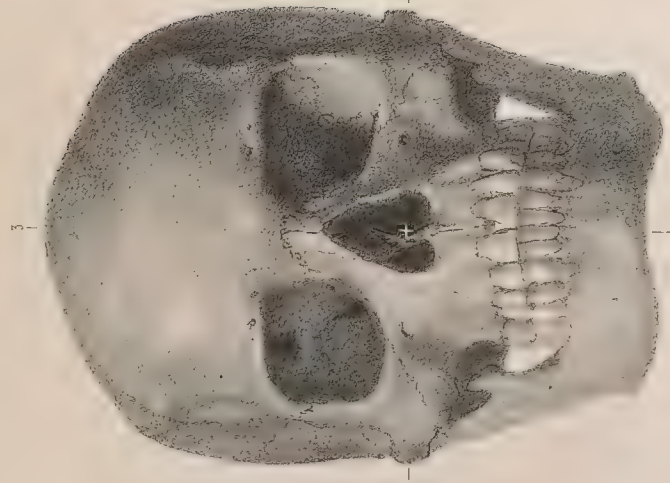

Femme

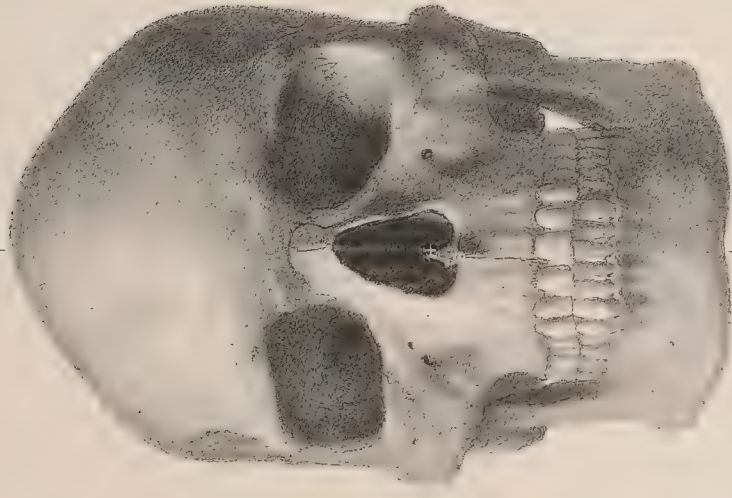

Homme

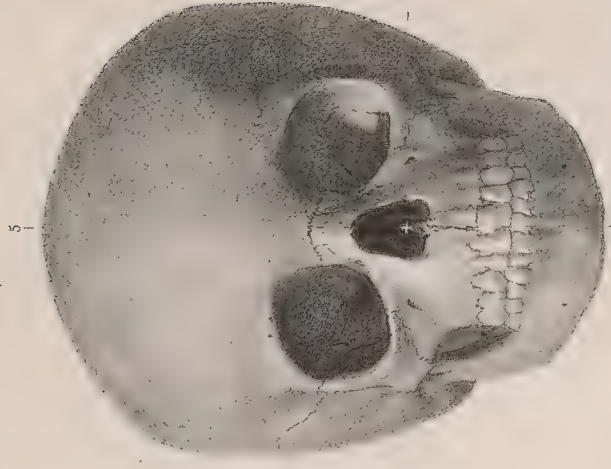

Enfant



4

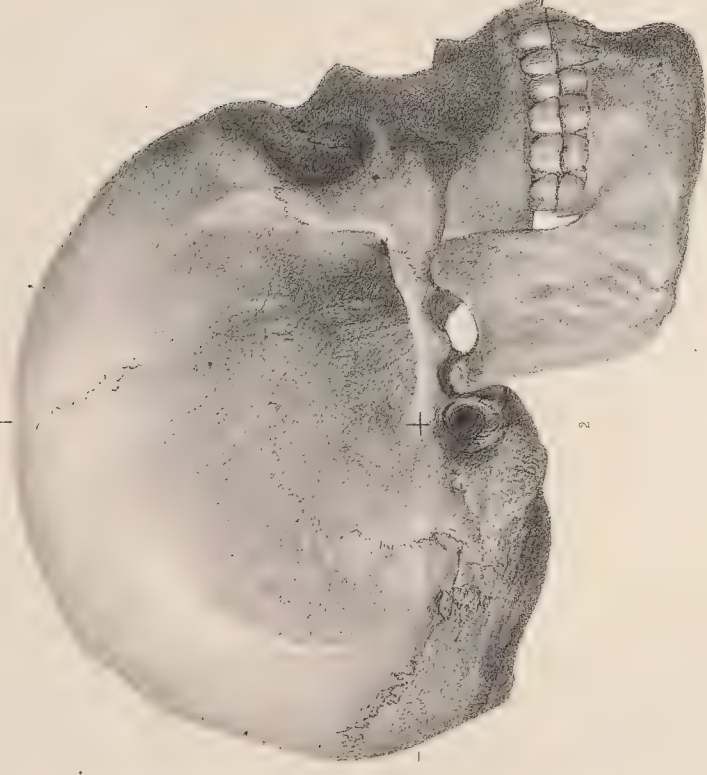

2

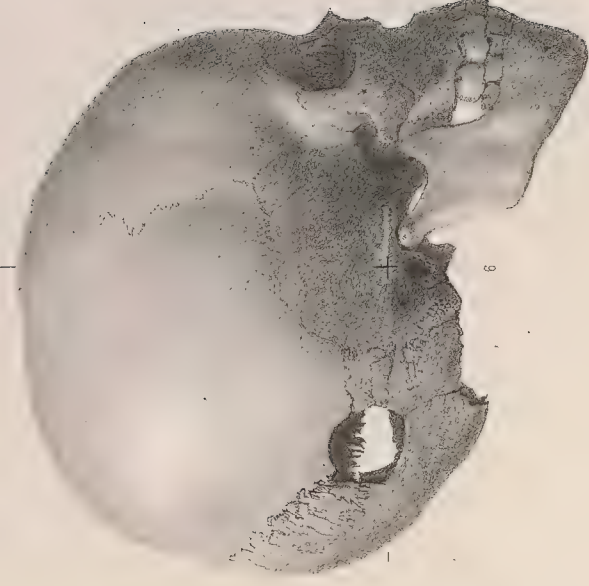

6

Des Ossuaires abondances de M. TCHID Oékon. de TORRES

Archipel de la N^{lle} Guinée, *Mélanésie*

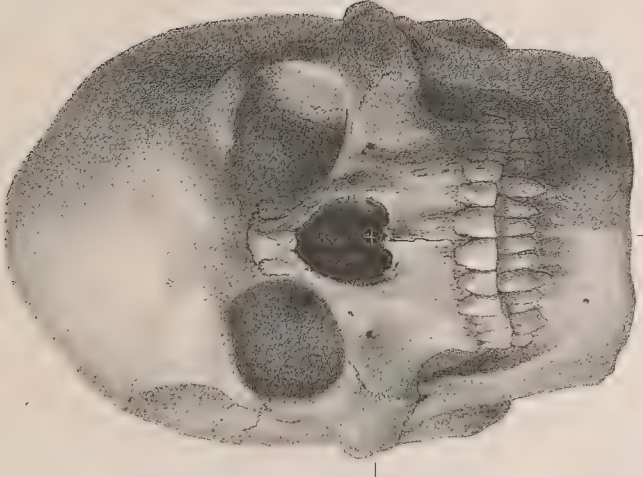

Homme

Homme

Femme



4.

2.

6.

M. de la Baie du TRITON

C. N. de la N. Guinée (Malaisie)

M. de PORT ESSINGTON

C. N. de la N. Hollande (Malaisie)

M. de la Baie RAFFLE

C. N. de la N. Hollande (Malaisie)

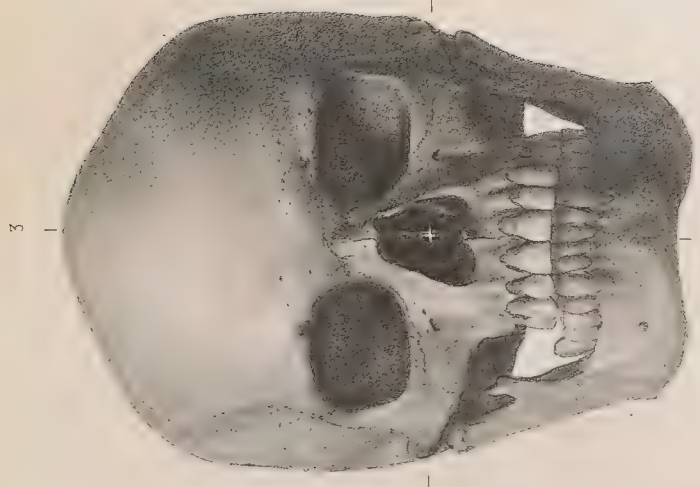

3

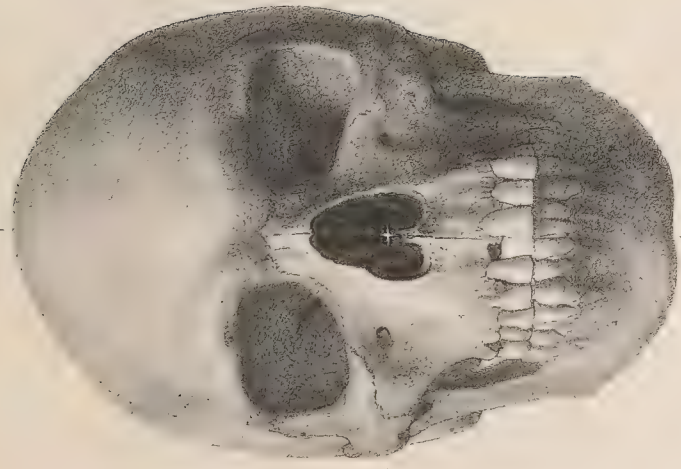

3



5

femme

Homme.

Enfant.



4

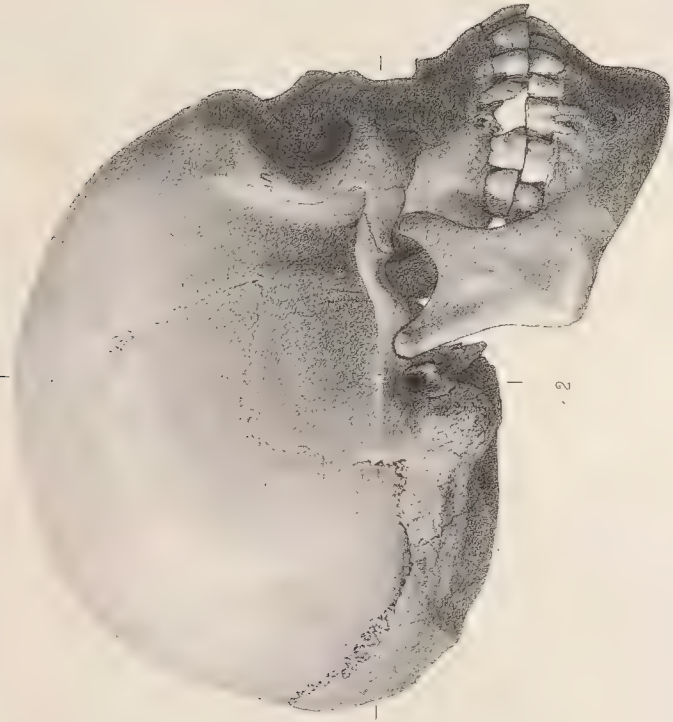

2

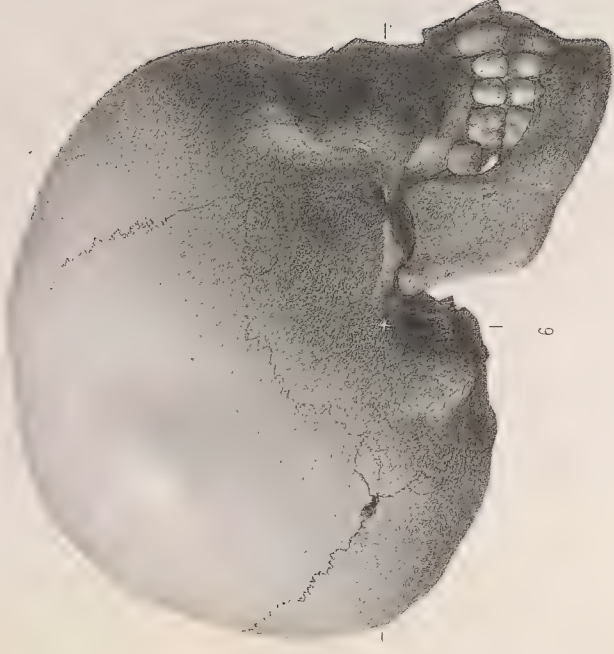

6

NATIFS de la Côte Sud de l'Île Van-Diemen.
Tasmanie. (*Mabonnie*)

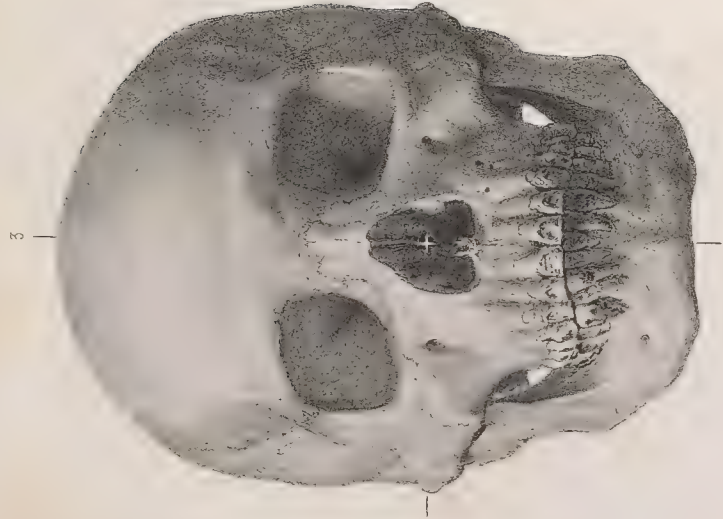

Homme



Homme



Homme



De la Tribu de BENOUA, Etat de Johore,
Pays de Malacca (*Malaise-Céanois*)

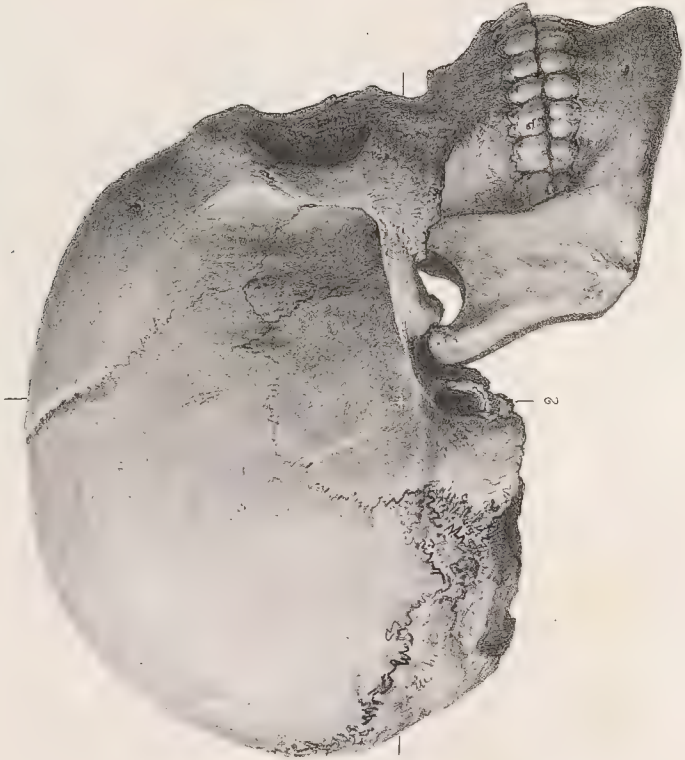

N. d'AMNOUBANG, M. Timor.
(*Malaise-Céanois*)

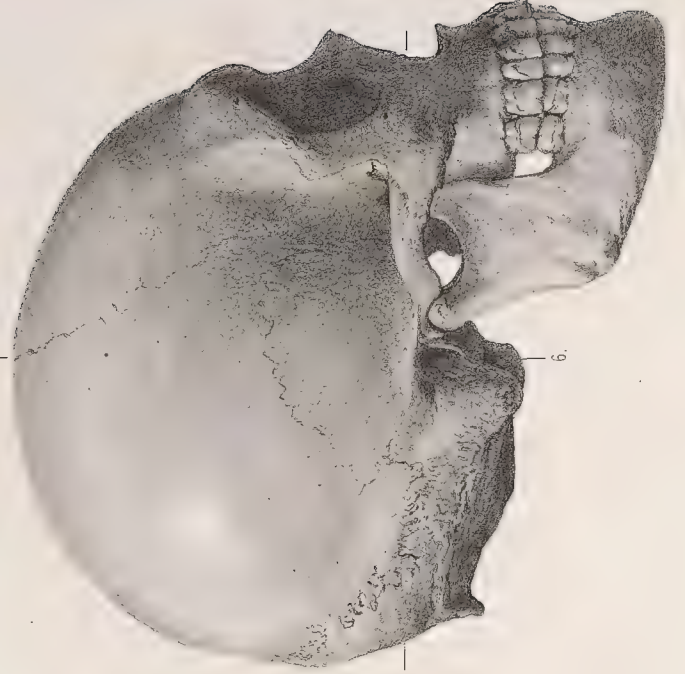

N. d'PAHANG, Pays de Malacca
(*Malaise-Céanois*)



Homme



Homme



Homme



BOUGUIS,

Natif de Siamming, M. Cécile, (Mandchou)



Natif de Hou, M. Ambrose

Archipel des Moluques, (Mandchou)

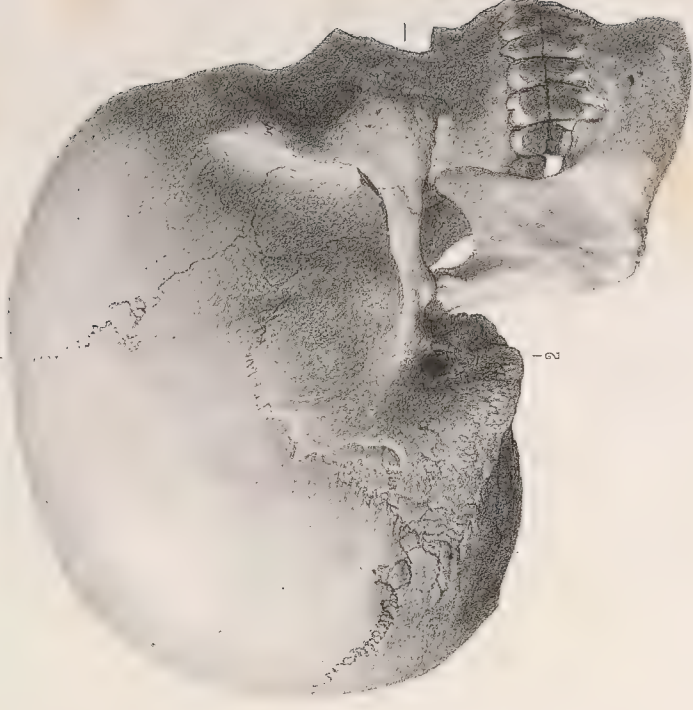

BOUGUIS

Natif de Ouadjou, M. Cécile, (Mandchou)

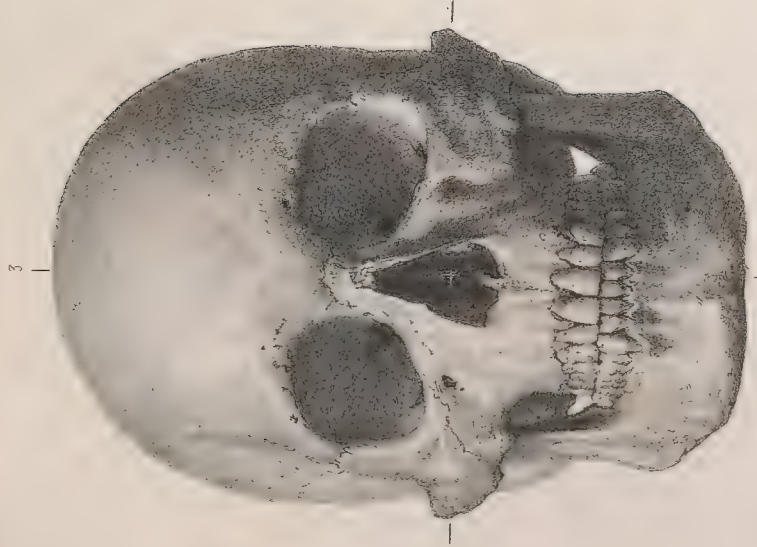

Homme

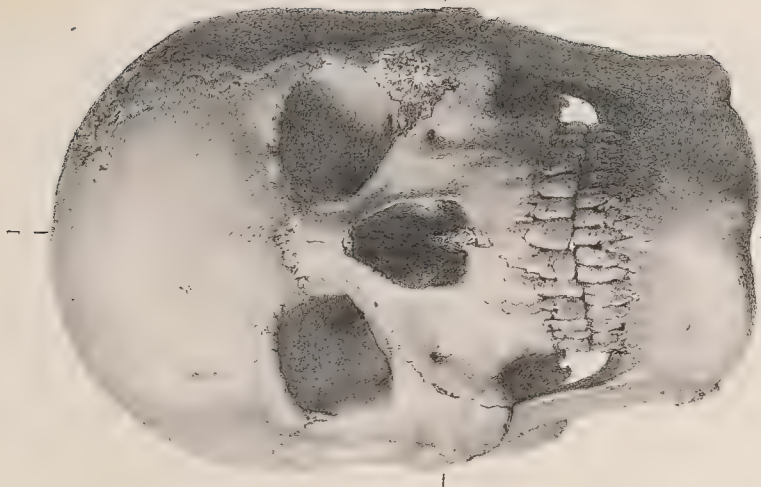

Homme



Homme

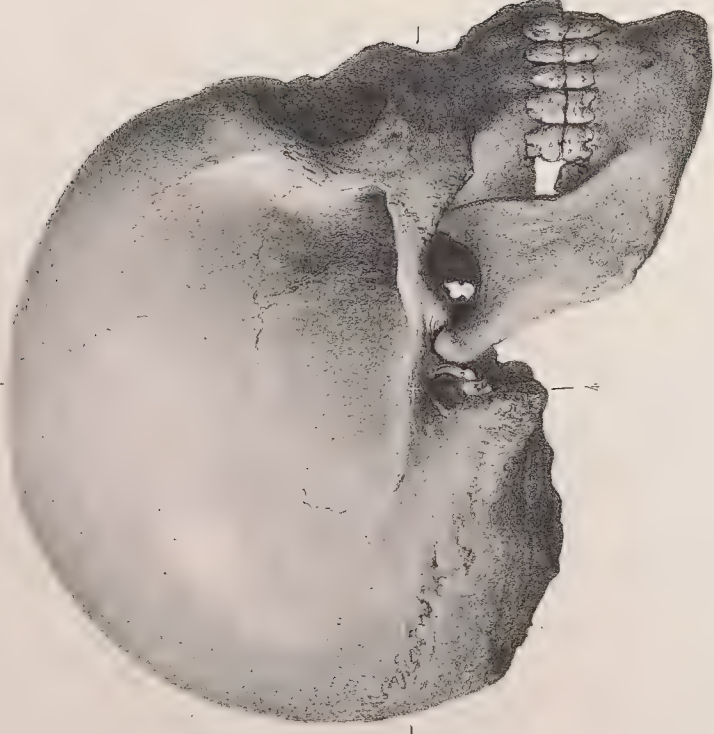

De l'Osuaire moderne d'UMATA Distinct d'AGAT, Ile Guabau
Archipel des Mariannes, (Malaisie)

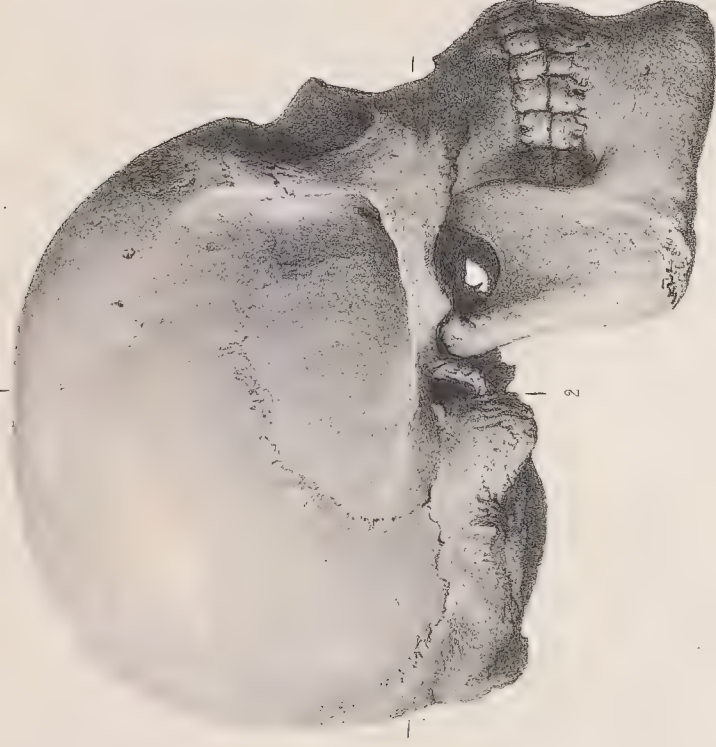

De l'Osuaire CHAMORO à MICHIA, Ile Guabau
Archipel des Mariannes, (Malaisie)

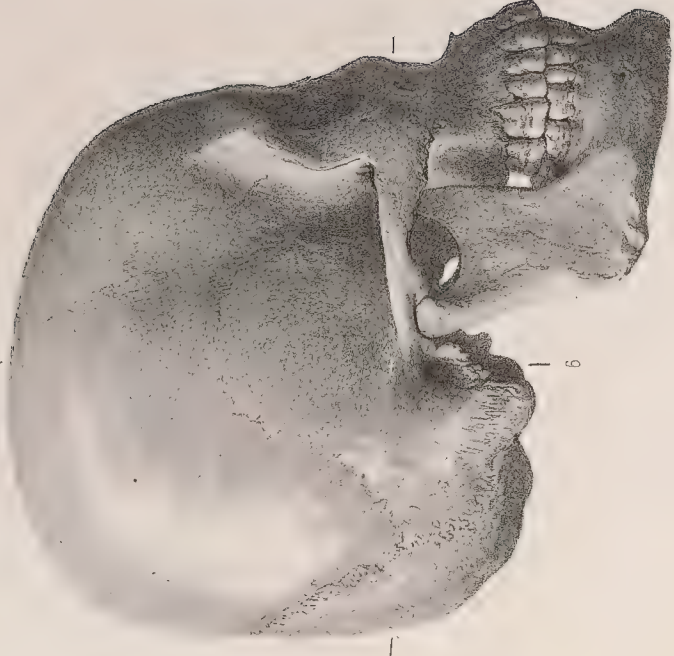

De l'Osuaire moderne de INAHARAN, Ile Guabau.
Archipel des Mariannes, (Malaisie)

Gide Editeur

Lith par Leveau d'après les crânes naturels, photographié par Bisson,
sous la Direction de M. le Dr Dumoulier

Imp par Thierry Freres à Paris

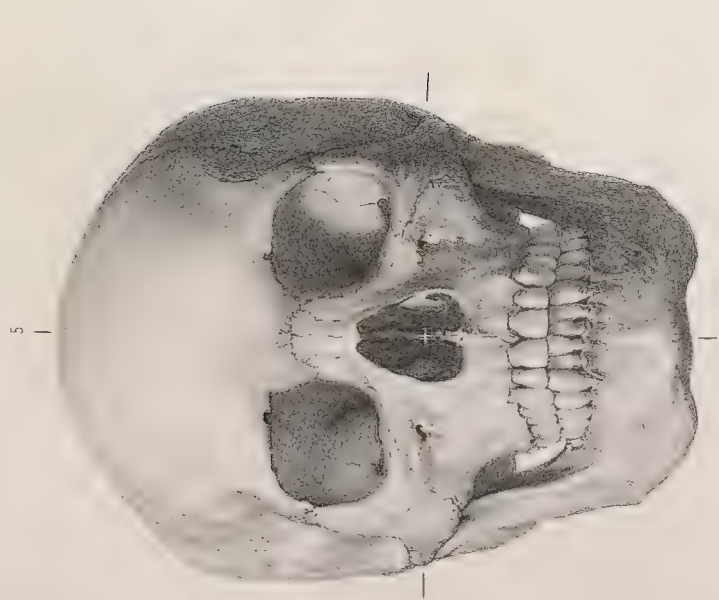

Femme

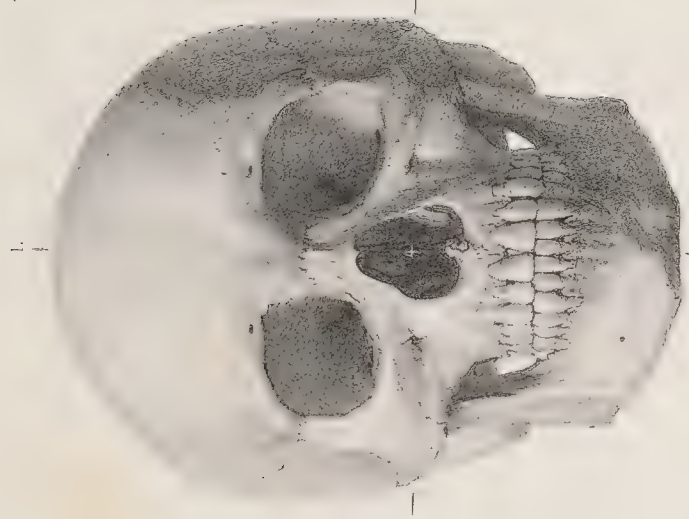

Femme.

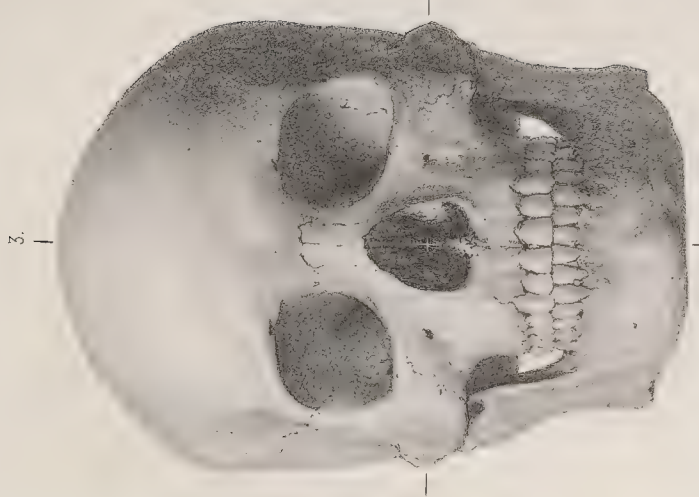

Femme

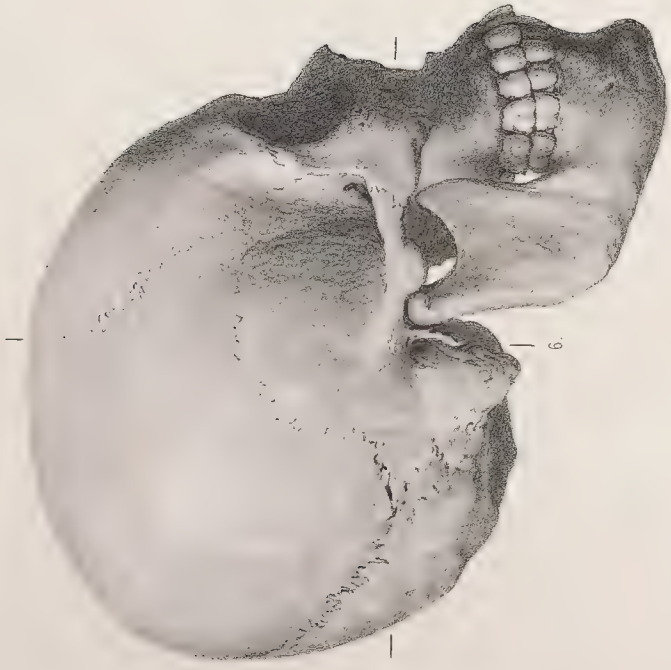

Une Osuaie moderne

de Zambouangan, *Me Mindanao*,
Archipel des Philippines (*Mindanao*).



Une Osuaie moderne

de Zambouangan *Me Mindanao*,
Archipel des Philippines, (*Mindanao*).

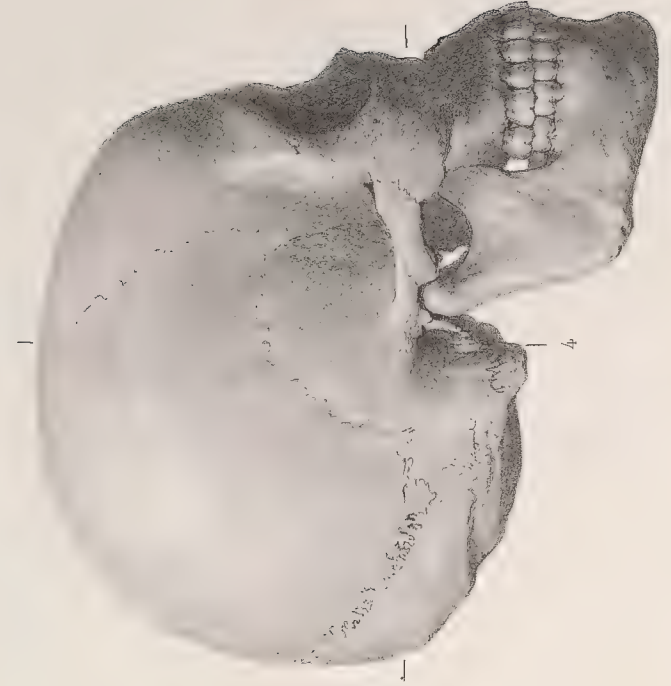

Une Osuaie CHAMORO,

distict d'Agat, *Me Guahan*
Archipel des Mariannes (*Marianne*).

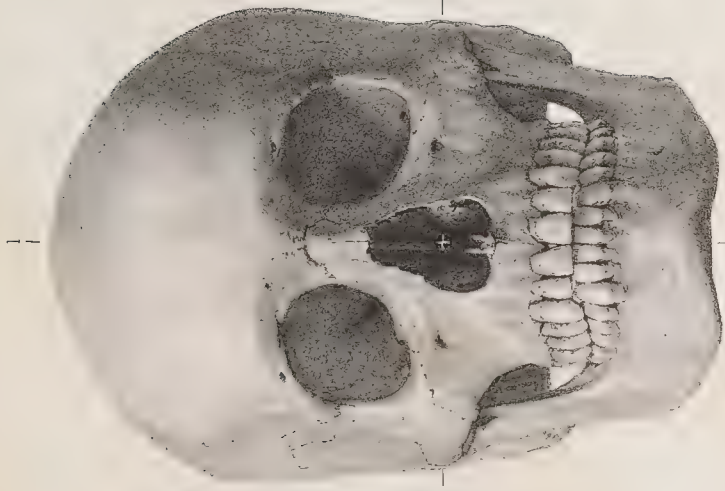

Homme

Homme

Homme

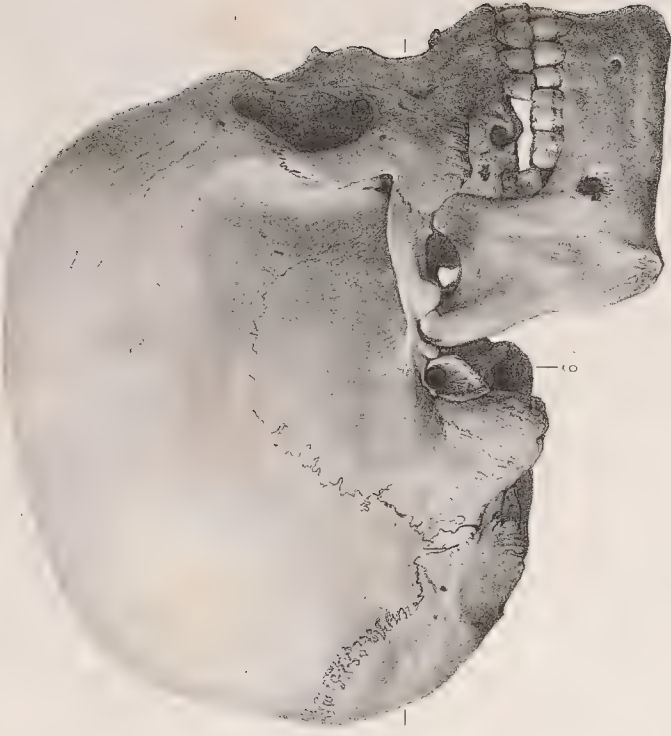
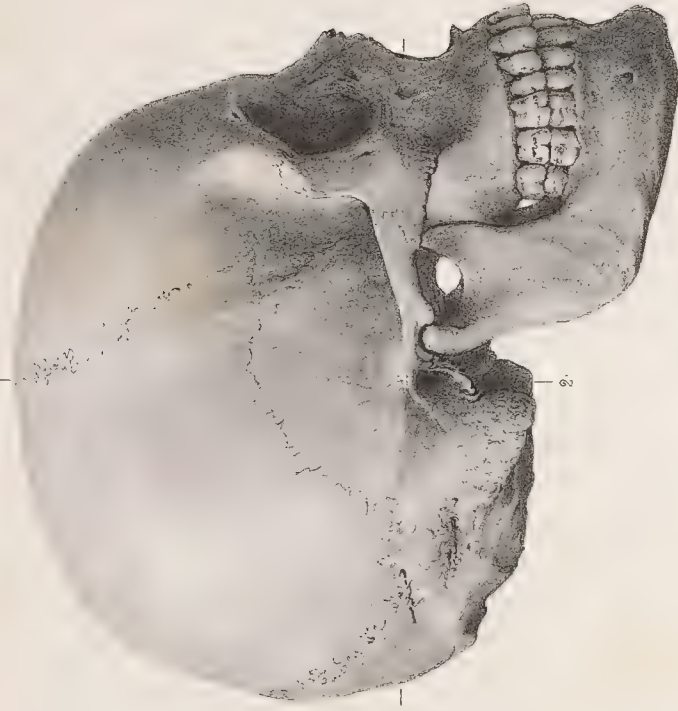

N^o de CHINSARA, Tchychra,
poco de Calcutta Bengale. (*Arundinaceae*)

RÁDJÁ, Sykh,
Etat de LAHORE. (*Arundinaceae*)

N^o de ARKÁT Karnatik,
Côte Orientale. (*Arundinaceae*)



Femme

De la Tribu des BETIMSARAS, Ile Madagascar.
Asiatick Oriental.

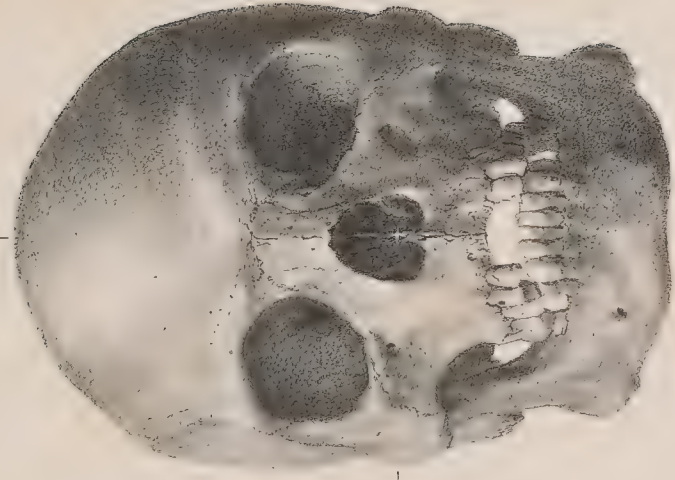

Homme

De la Tribu des MAKOUAS, Cote Inhambone.
Asiatick Oriental.



Femme

De la Tribu des MAKOUAS, Cote Inhambone.
Asiatick Oriental.



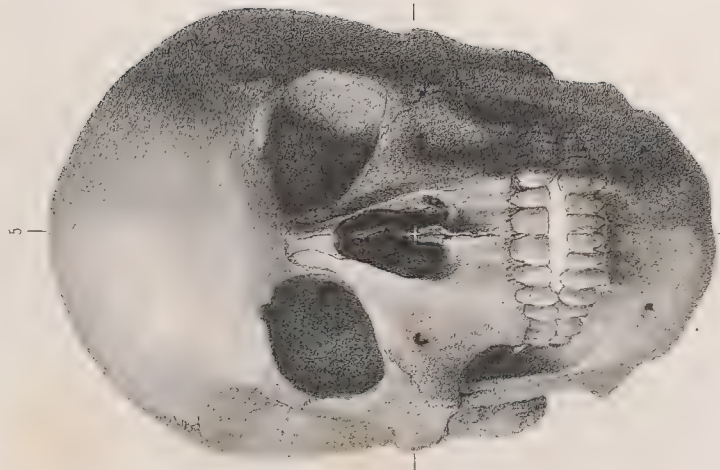

Homme



Homme



Homme



N^o de FOU-CHAN.
près de Canton (Chine).



N^o de TCHANG-KIA-KHEOU (Malgache).
Océanie de Siuan-Hoa, près de la grande anseille.

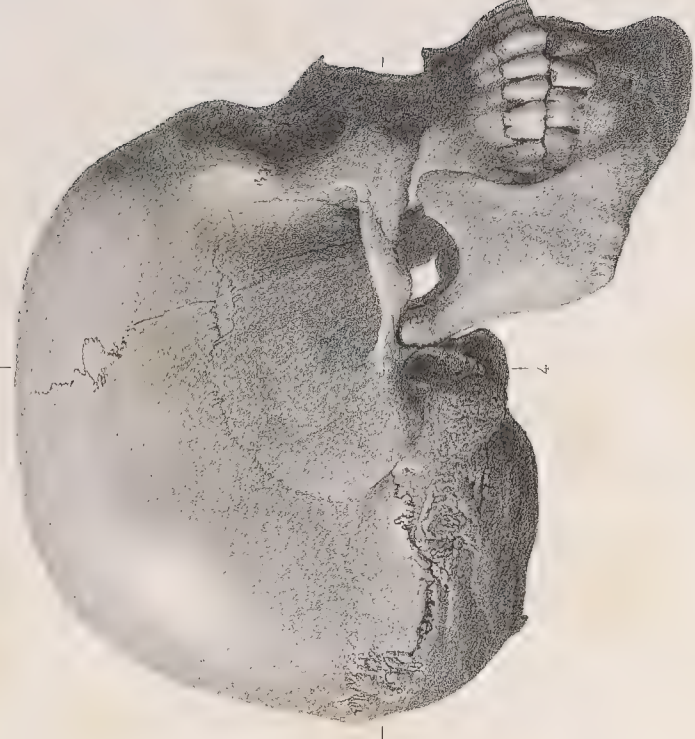

N^o de HOUANG-PHOU (Wampoa).
près de Canton (Chine).

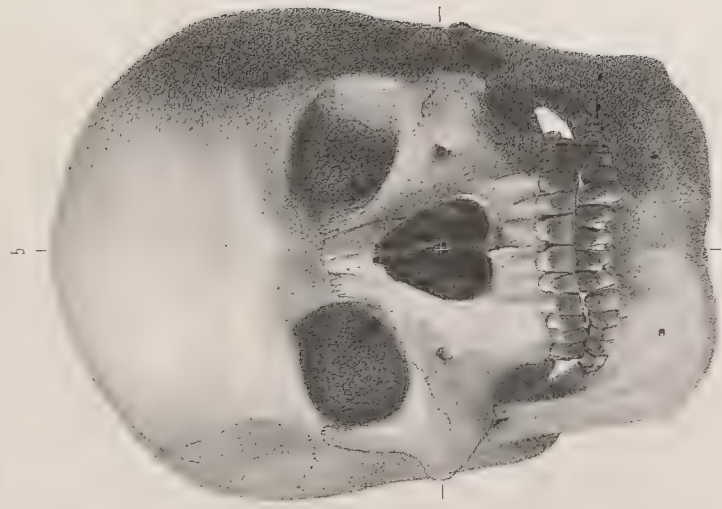

Homme



Homme



Homme

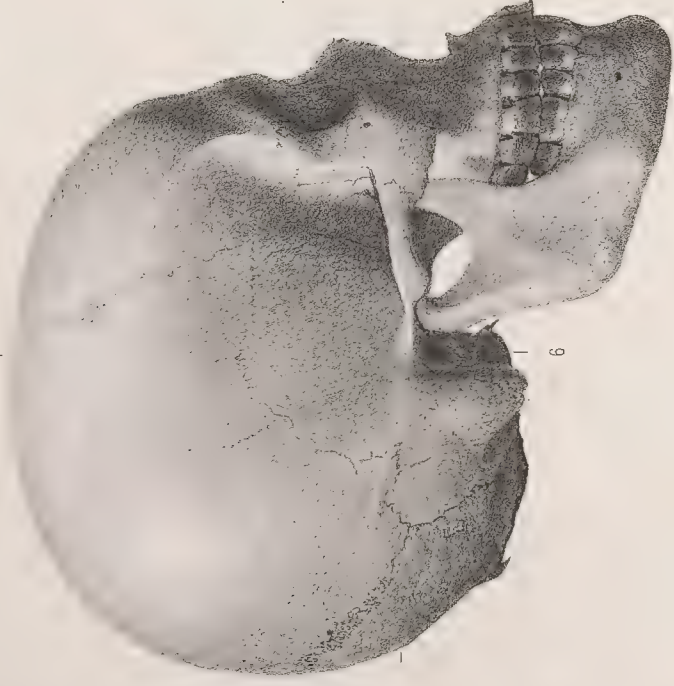

N^o de KARANG ASSEM, de Bah

(Malaise Céanois)



N^o de TJANJOR, de Timor,

(Malaise Céanois)



N^o de GRISSE de Timor,

(Malaise Céanois)

5



Homme

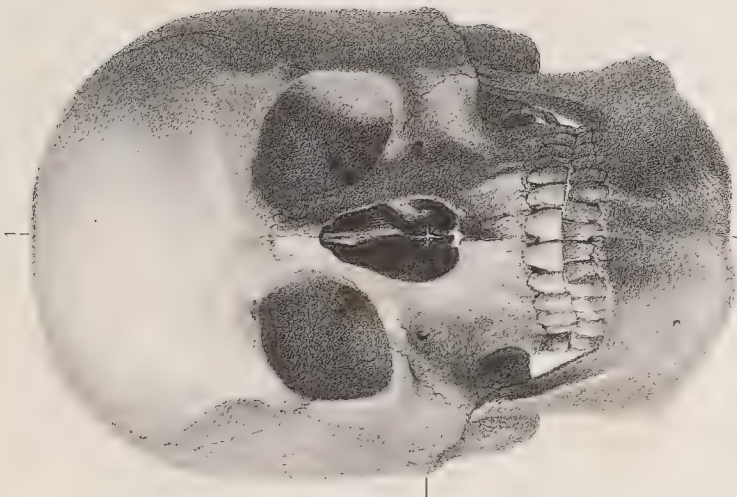

Homme



Homme



6



2



4

Présunté KABAYLE

des députés médecins, près de la porte de Bab-Azoun, (Algérie)

Gide Editeur

KADDOU-BEN-JOTTO

Déf. de la tribu Ben-Moussah, (Algérie)

Publ. par Th. Muller d'après les crânes naturels photographiés par Bisson,
Sous la direction de M. le D^r Dumouliére

SAID-BEN-DELHIS

Déf. de la tribu des Beni-Soliman, (Algérie)

Publ. par J. Berry frères à Paris

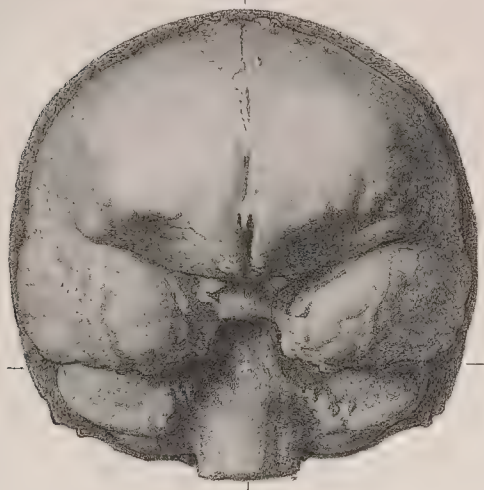

FEMME
du dépt de la SEINE.
Pl. 25. Fig. 1. 2.

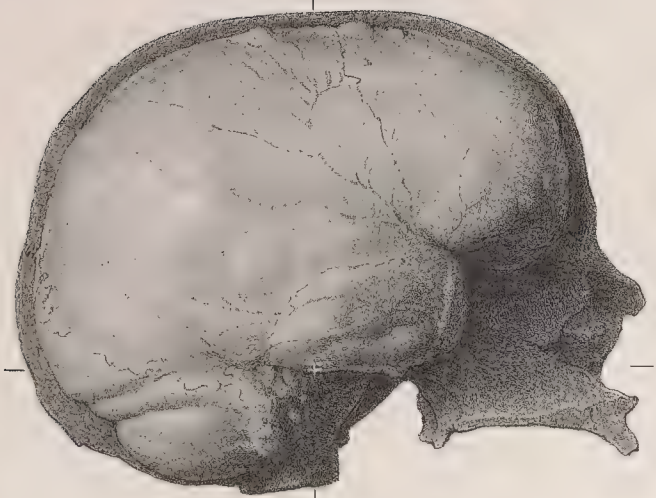

HOMME
de la MORAVIE
Pl. 25. Fig. 3. 5.

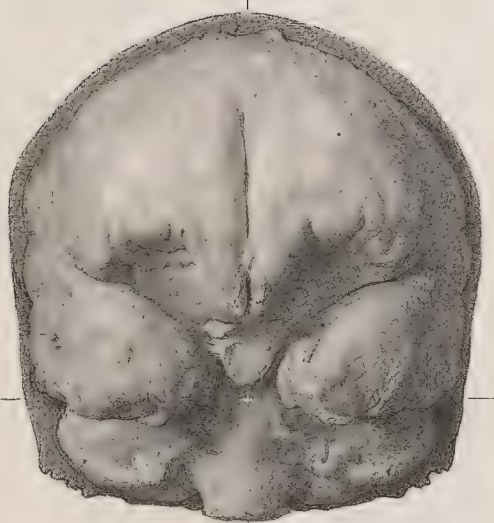
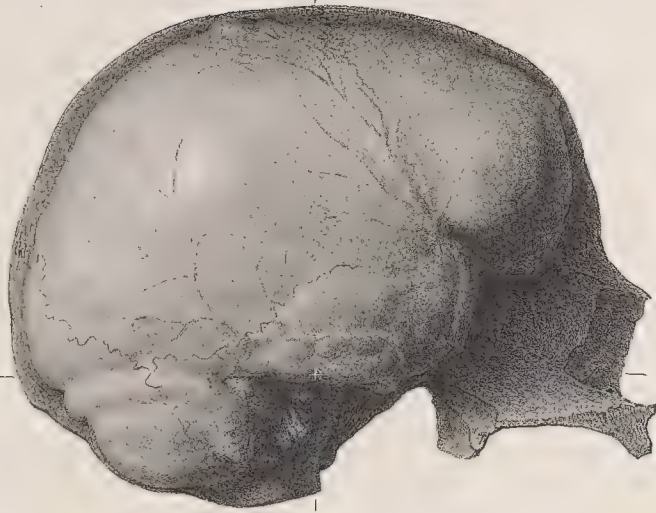

HOMME
RAJAH de Sabore.
Pl. 41. Fig. 3. 4.

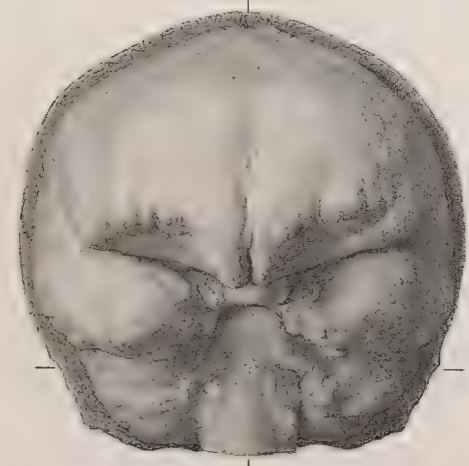
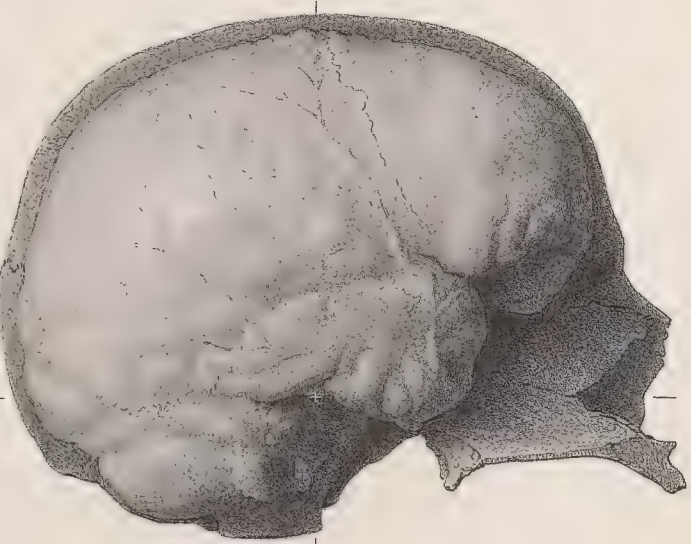

IPHIGÉNIE.
de la tribu des Makouas.
Pl. 42. Fig. 5. 6.

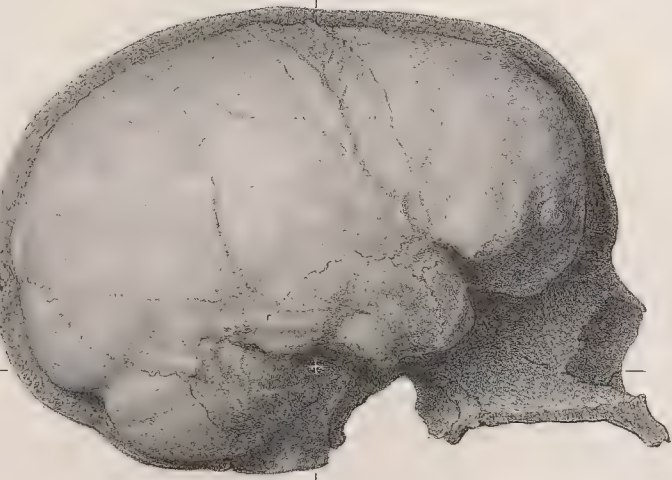



HOMME
de la MOTCHITA
Pl. 27, Fig. 1 2



HOMME
de HOANG-PHOU
Pl. 43, Fig. 3 4.

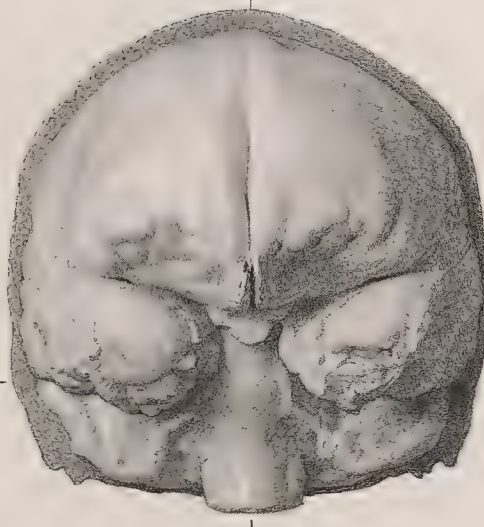
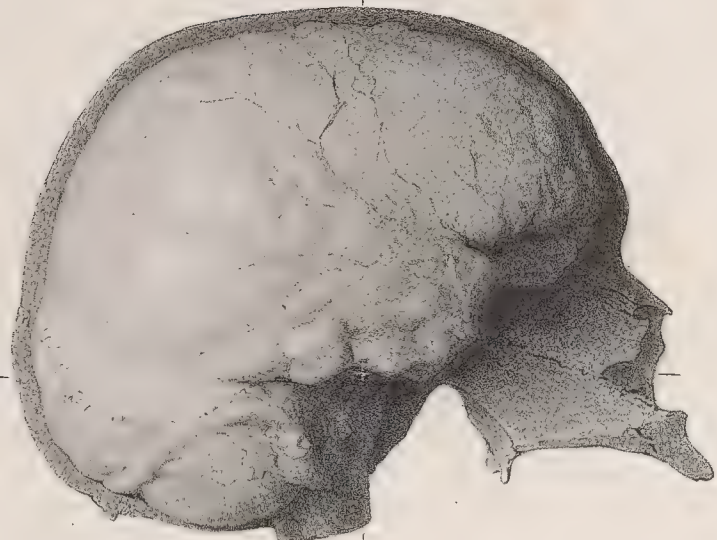

HOMME
de la tribu de BENOU.
Pl. 37, Fig. 3 4.

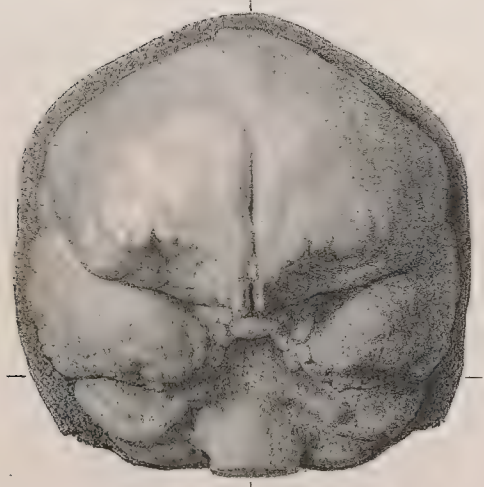

FEMME
de la C.S. de l'île VAN-DIEMEN
Pl. 56, Fig. 3 4

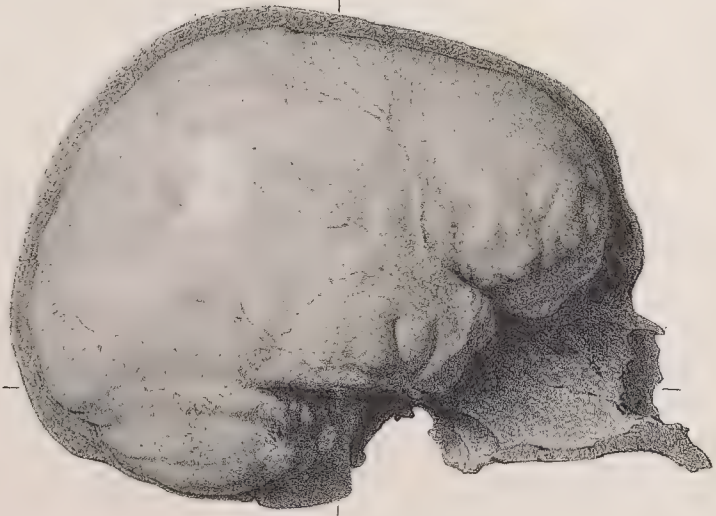

construit par M^r GRAVET Ingénieur Mécanicien du Dépôt des Cartes et Plans de la Marine Nationale
d'après les indications de l'Auteur.

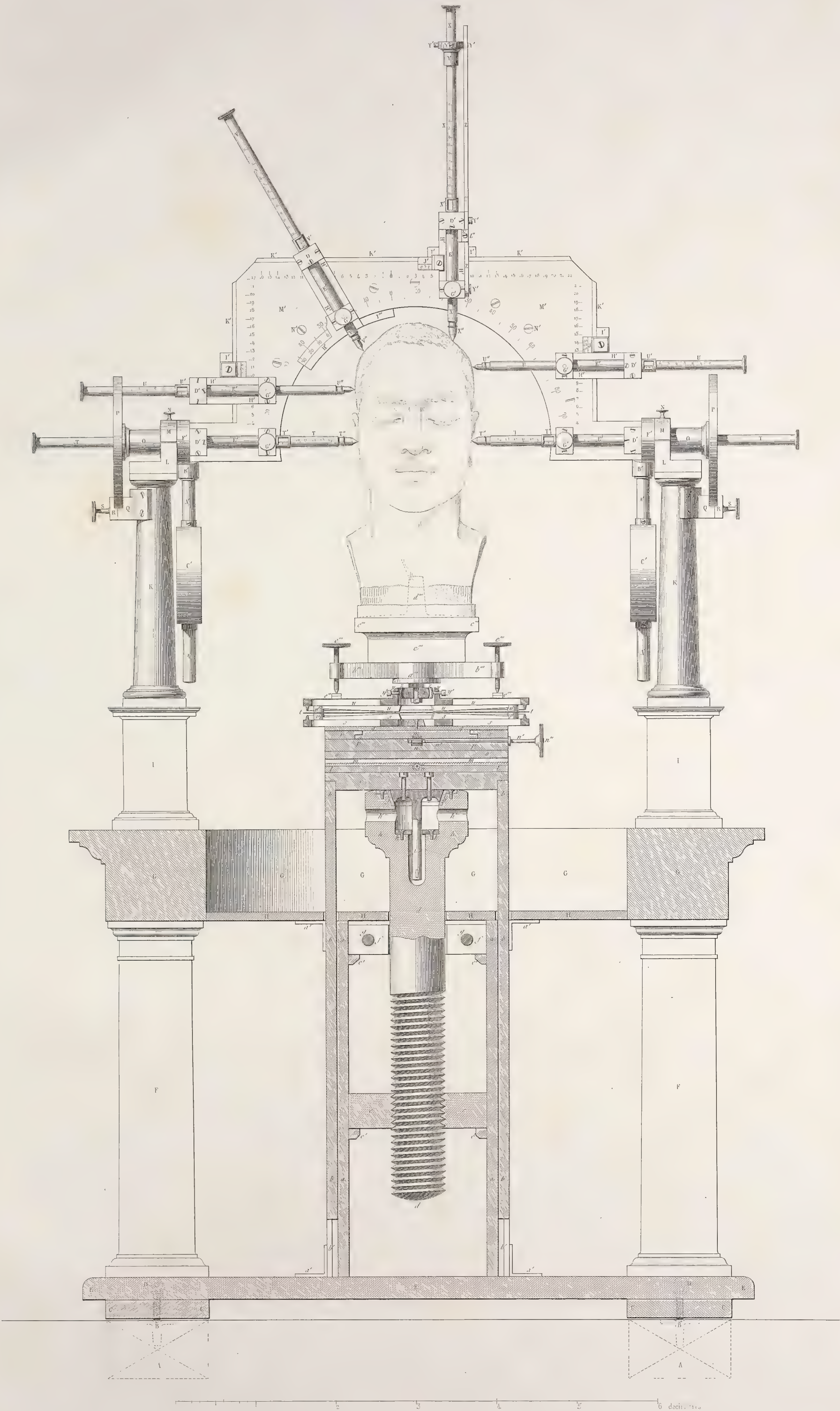

Dessiné et Gravé par E. Wormser
sous la direction de M^r le D^r Dumoutier

construit par M^R GRAVET Ingénieur Mécanicien du Dépôt des Cartes et Plans de la Marine Nationale
d'après les indications de l'Auteur

Fig. 1.

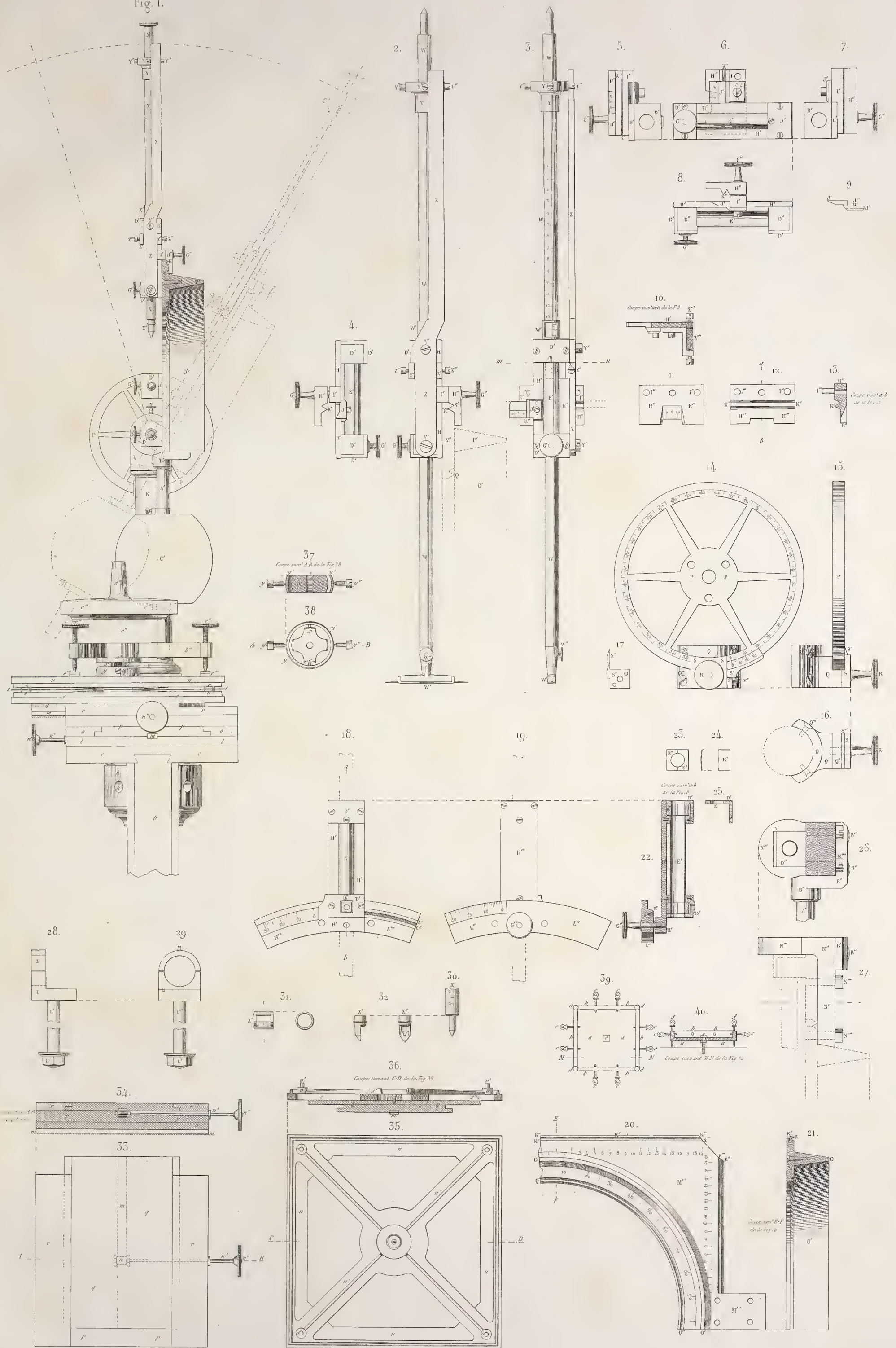

0 1 2 3 4 5 décimètres.

construit par M^r GRAVET, Ingénieur Mécanicien du Dépôt des Cartes et Plans de la Marine Nationale d'après les indications de l'Auteur.

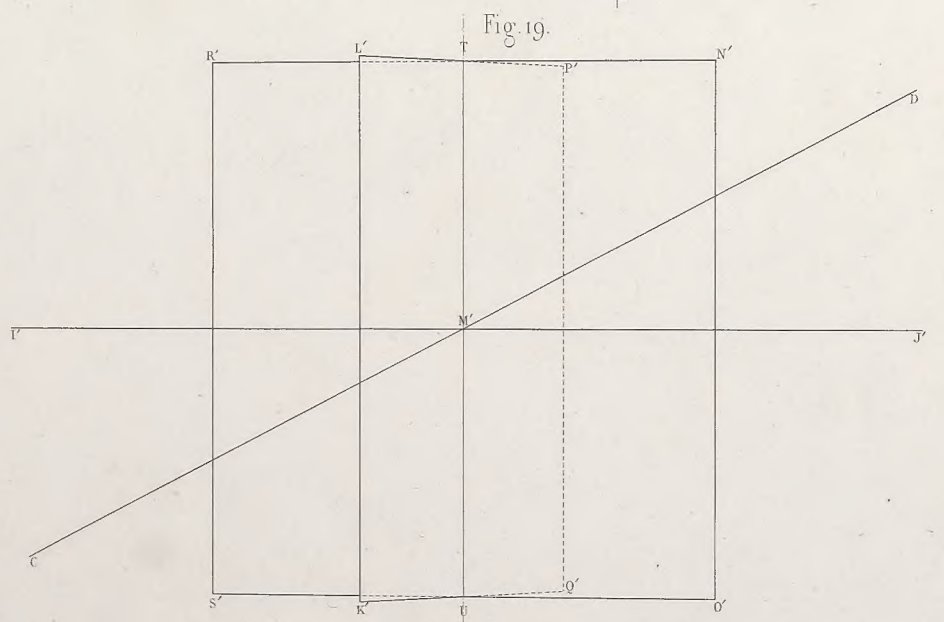
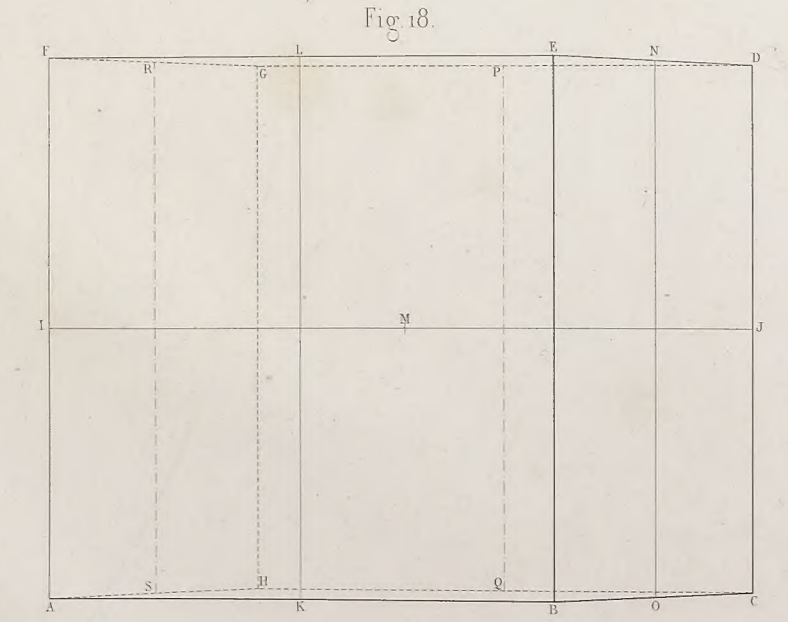
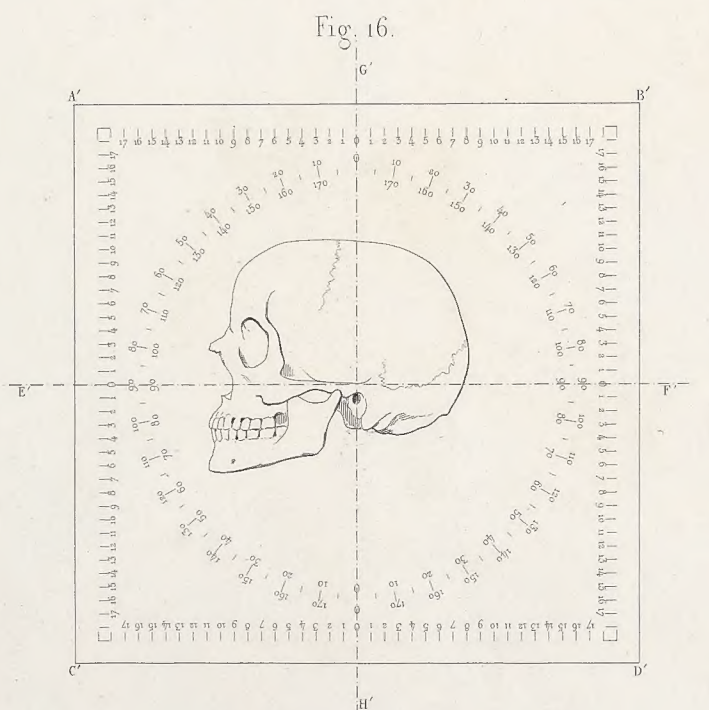
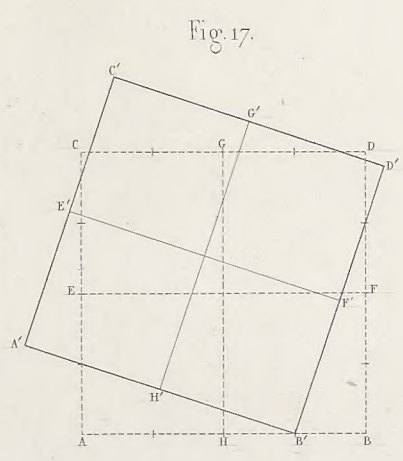
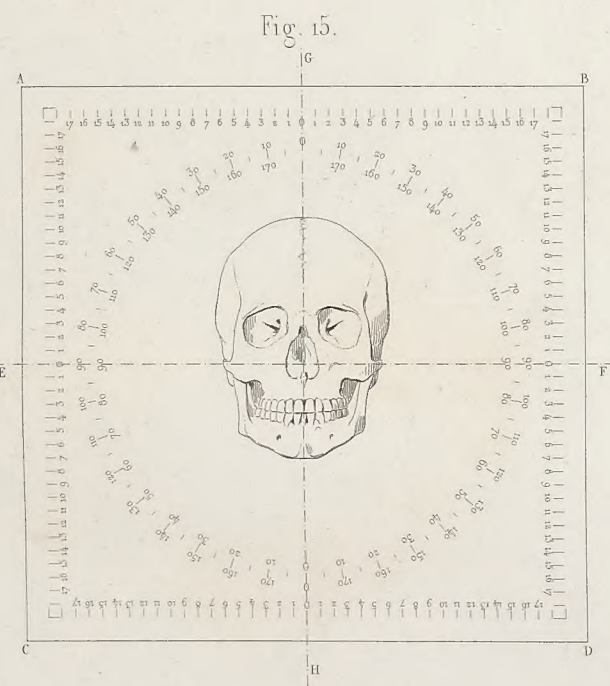
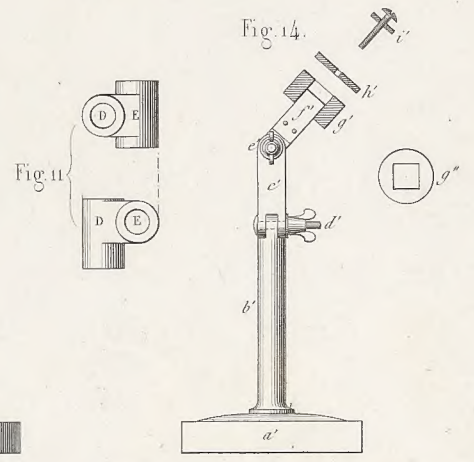
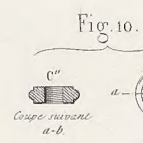
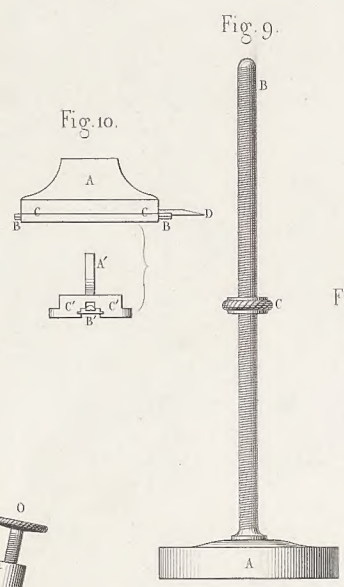
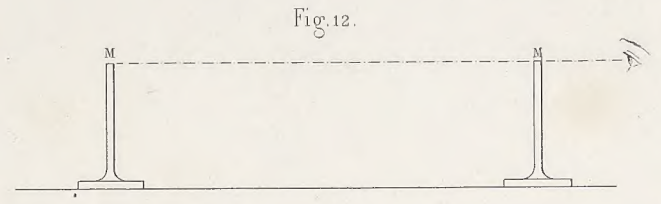
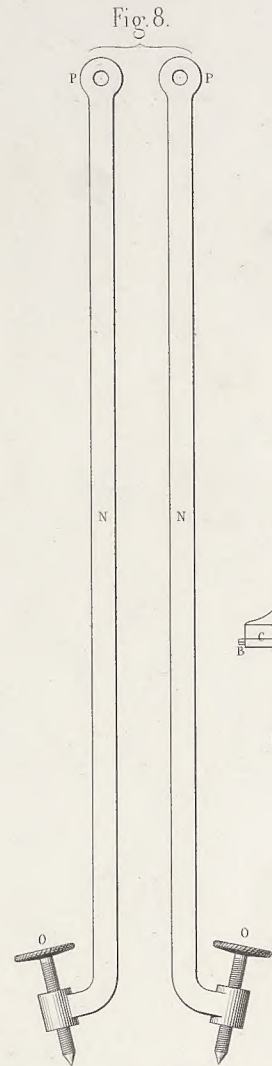
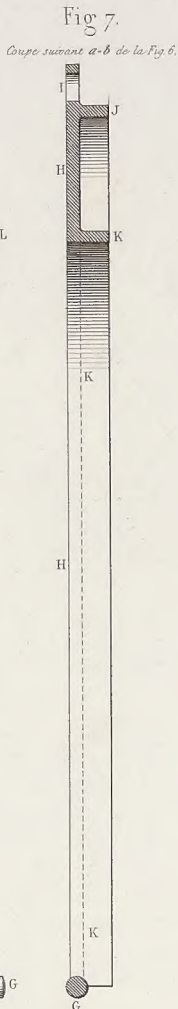
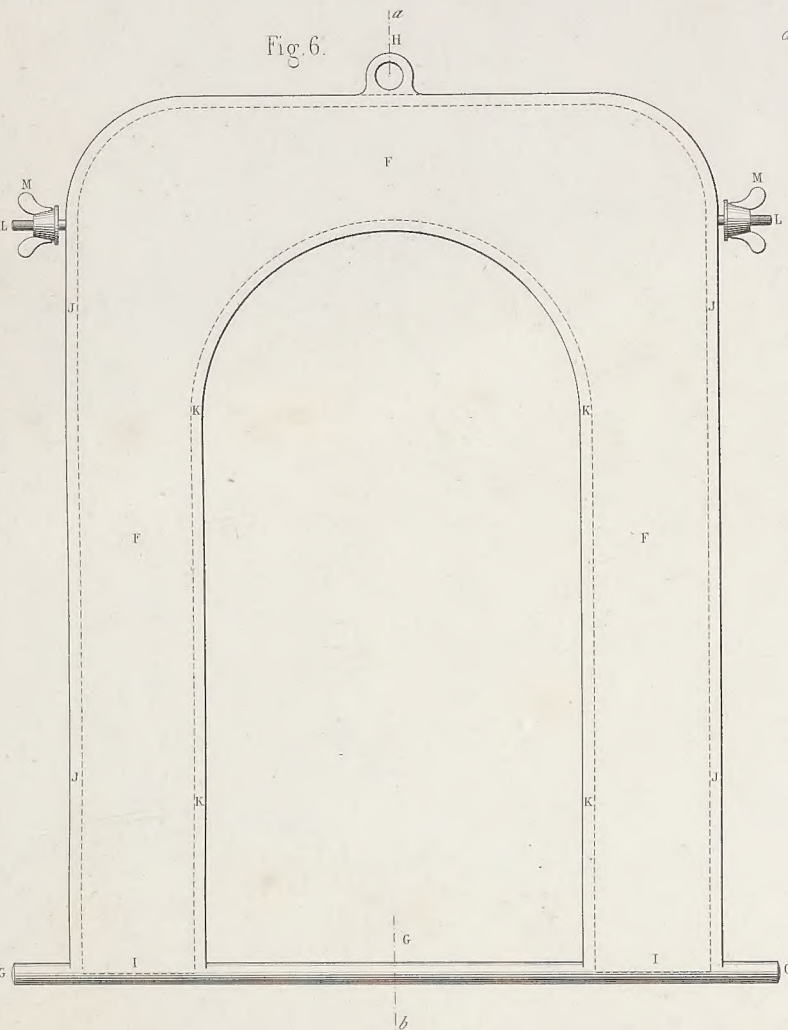
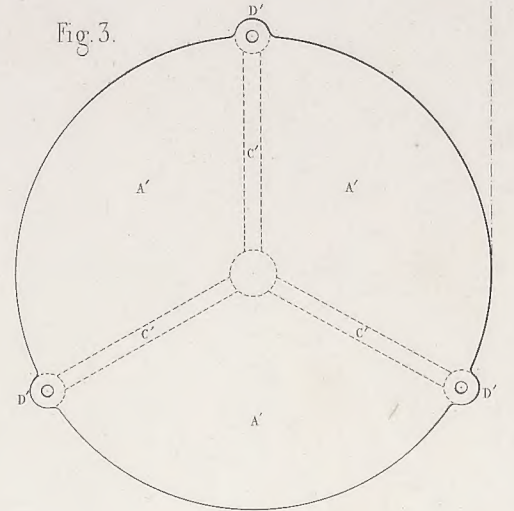
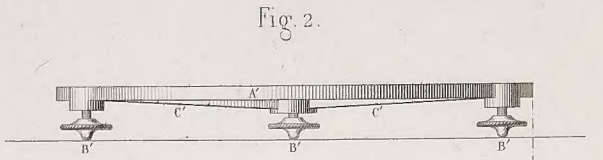
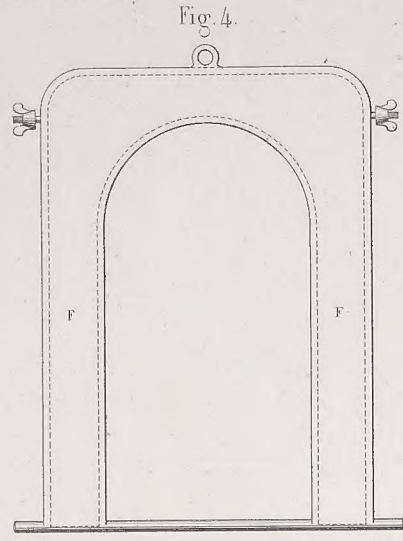
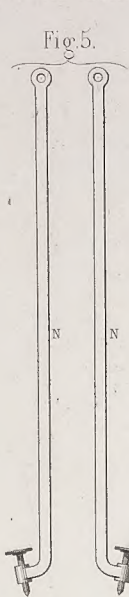
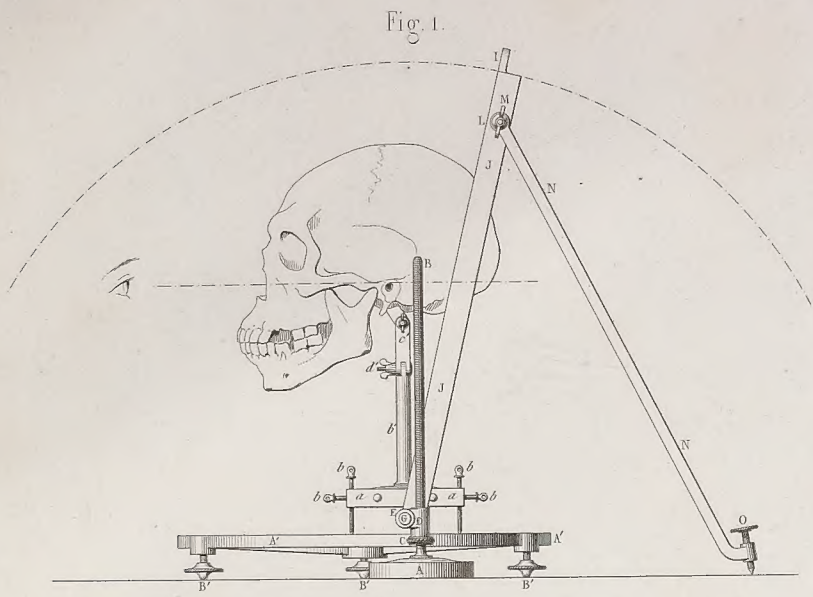

0 1 2 3 4 5 6 décimètres.

SMITHSONIAN INSTITUTION LIBRARIES

3 9088 01647 5915