BRITISH MUSEUM
NATURAL HISTORY

BRITISH MUSEUM
NATURAL HISTORY

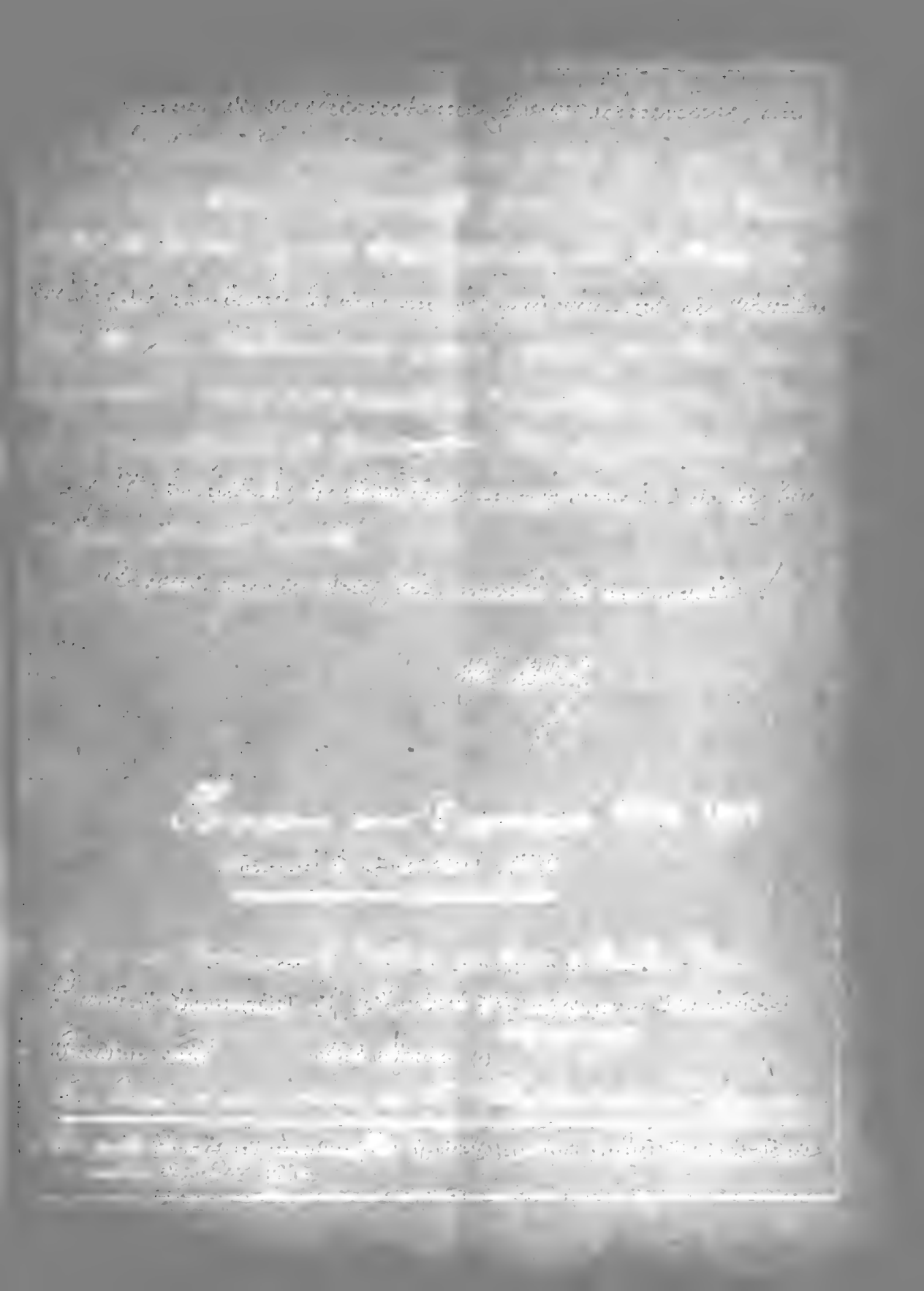

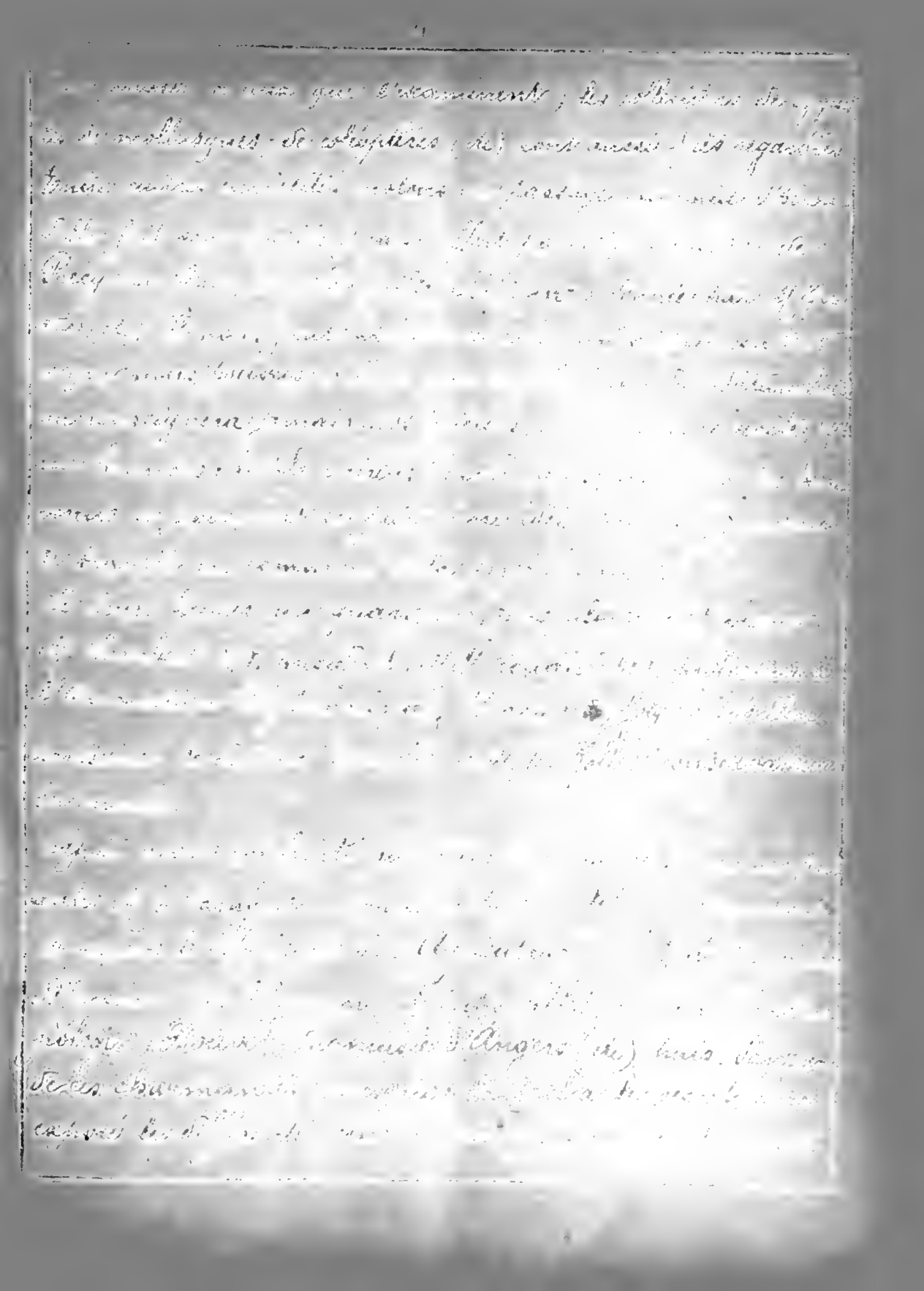

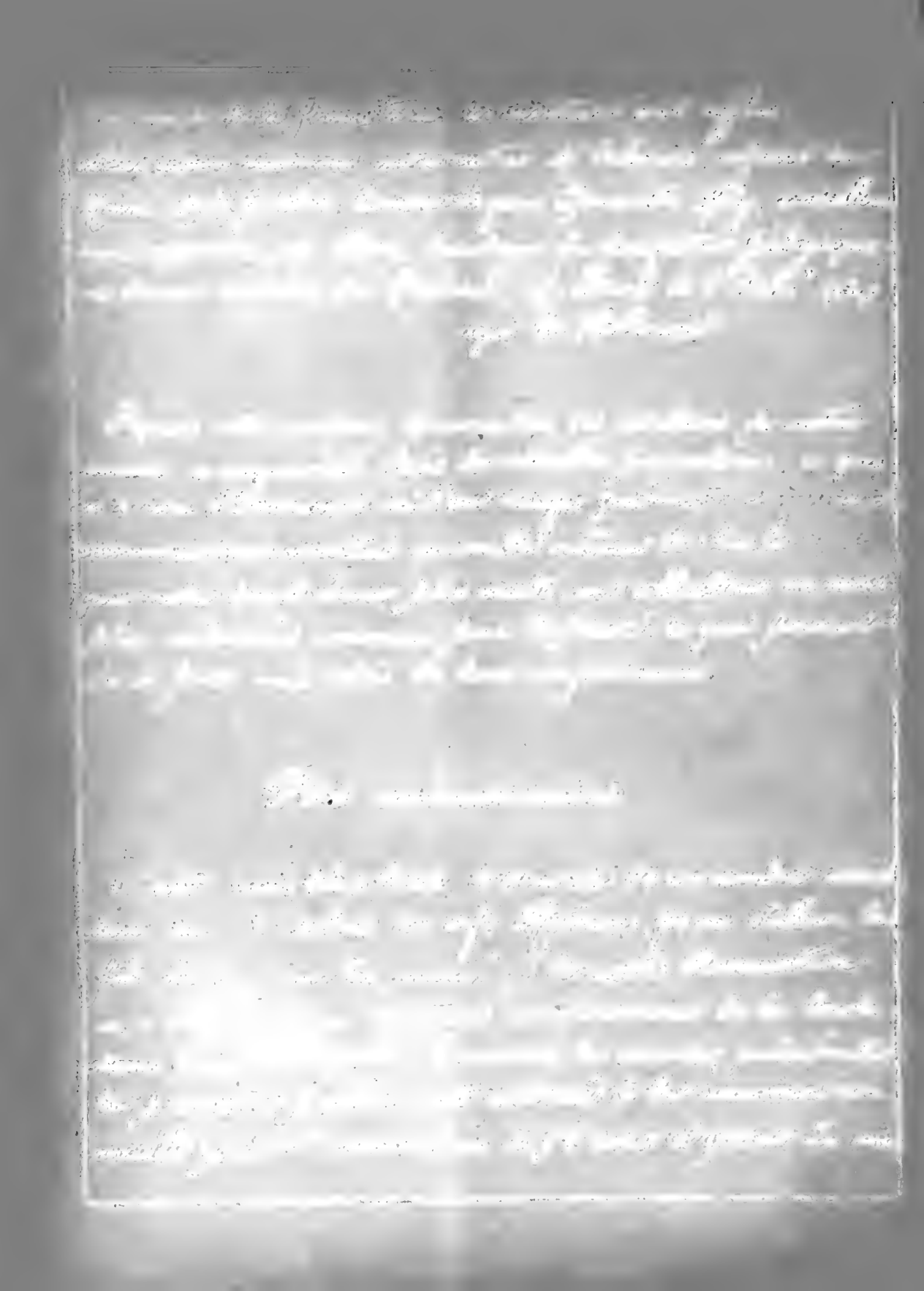

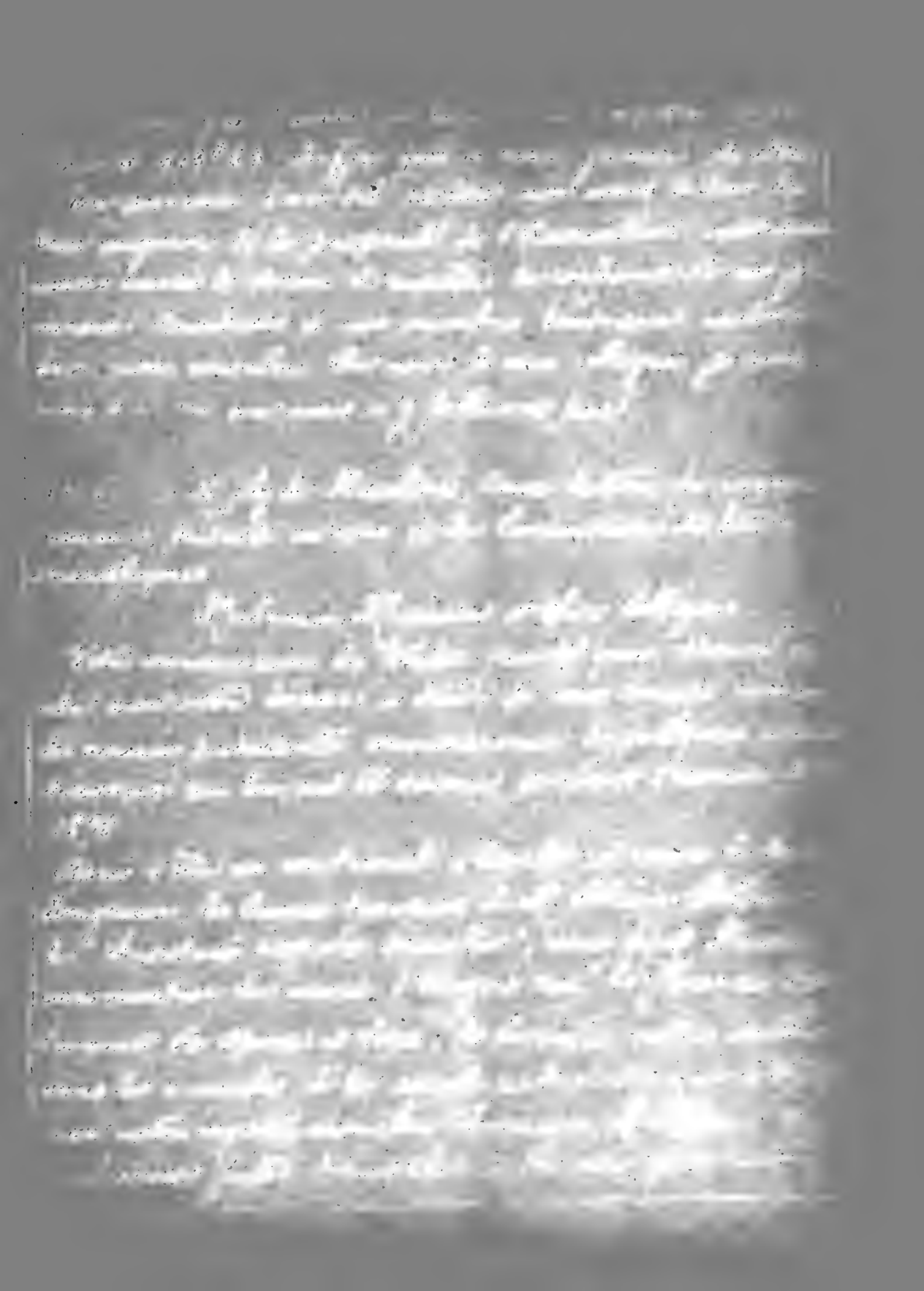

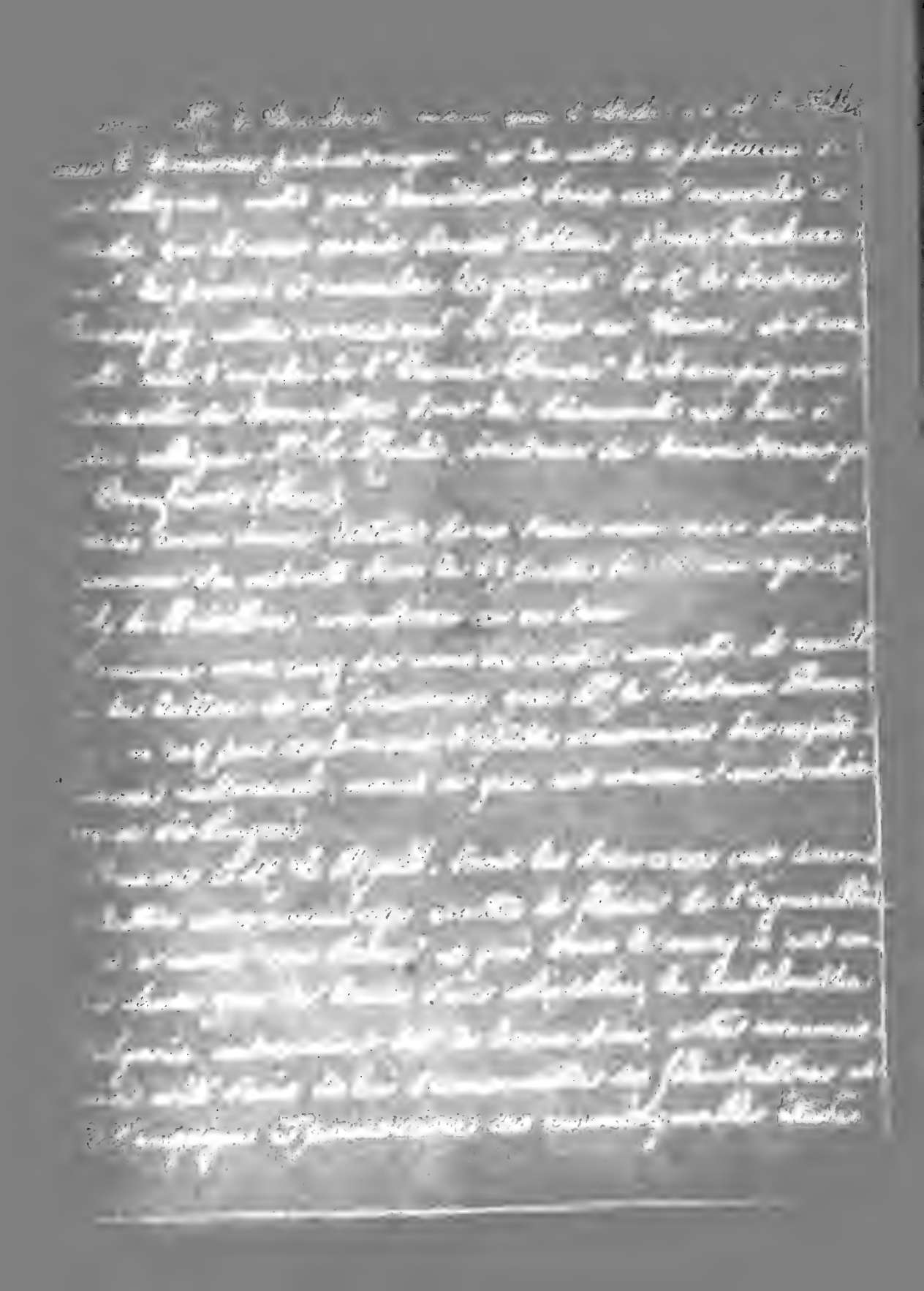

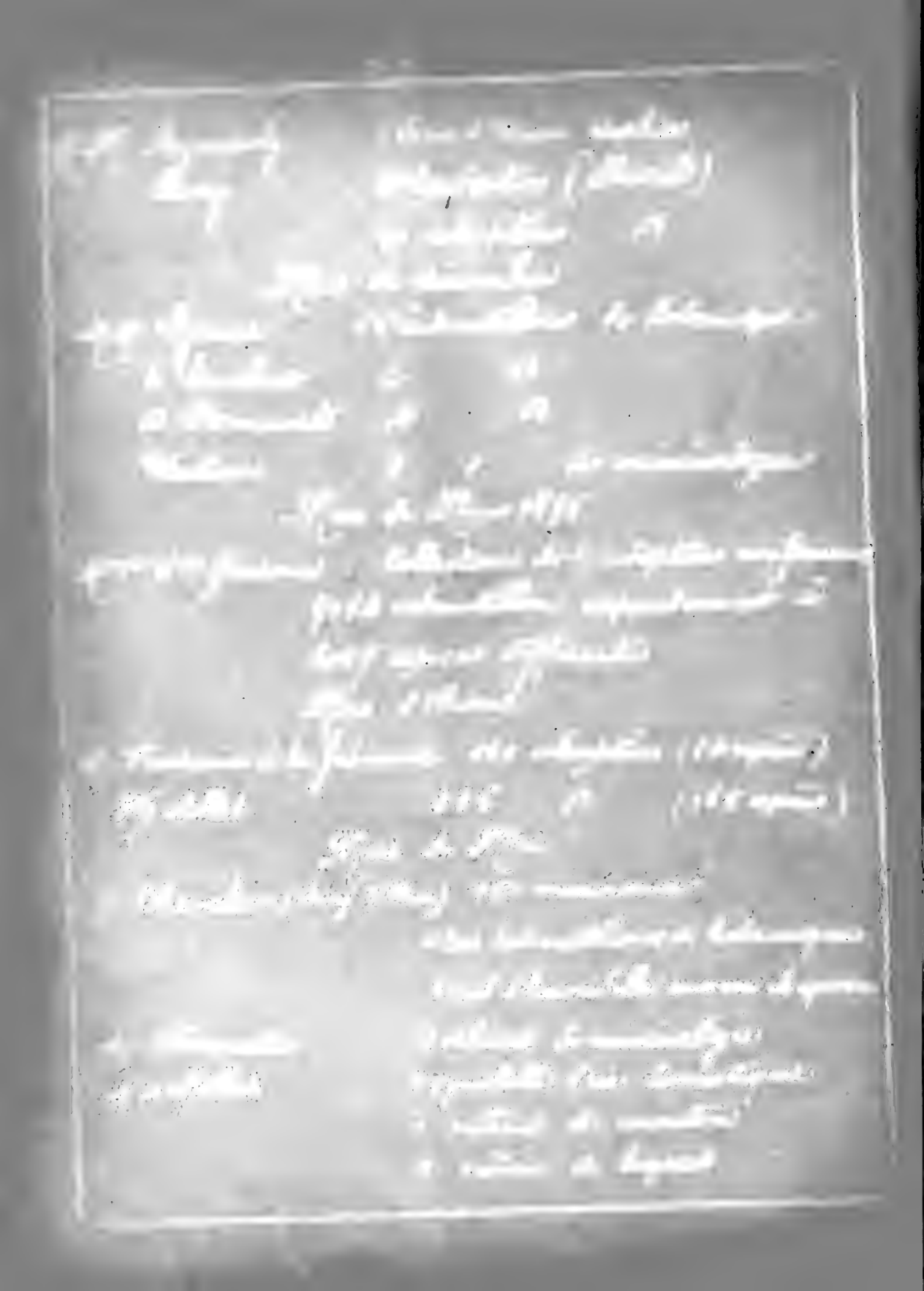

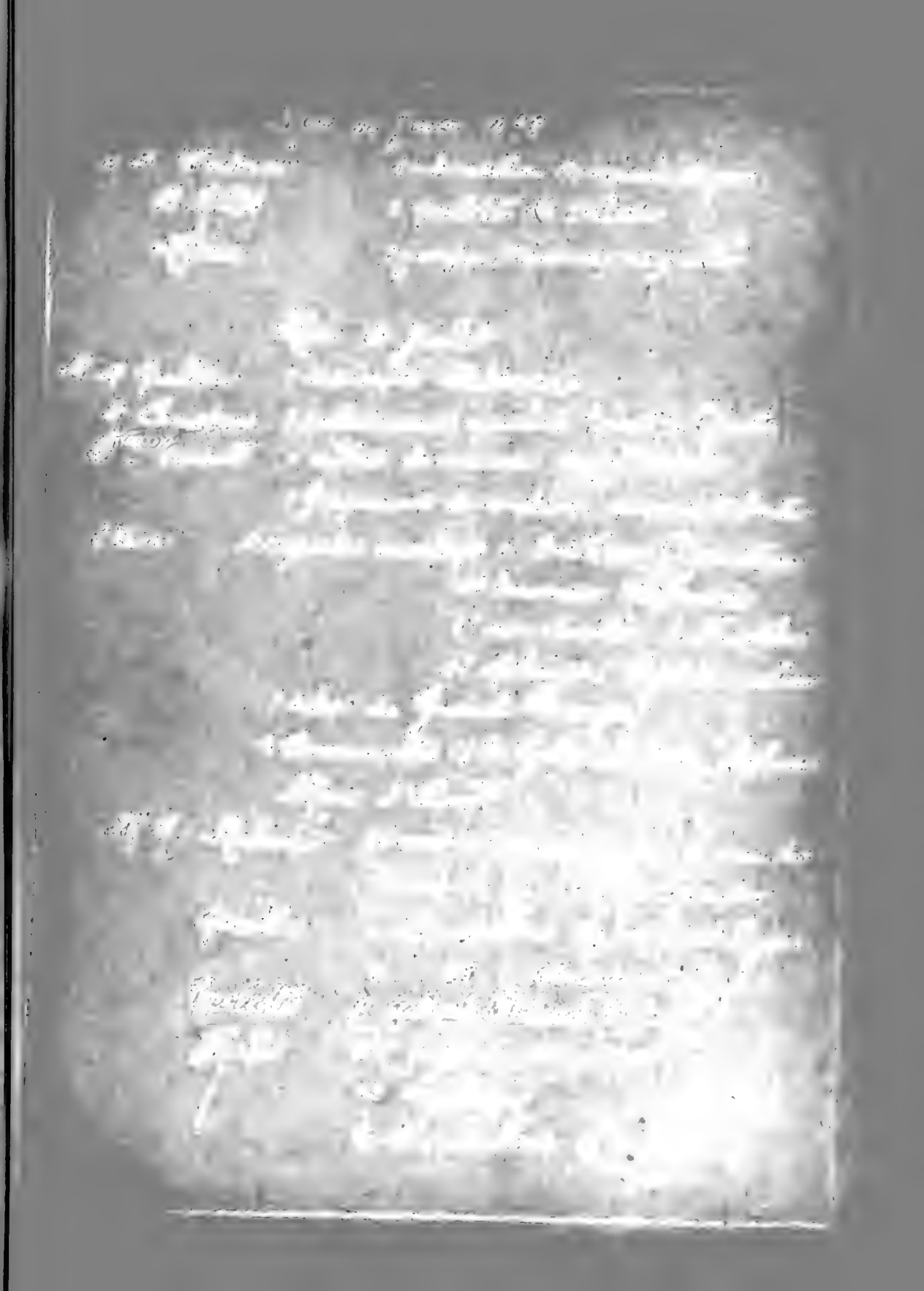

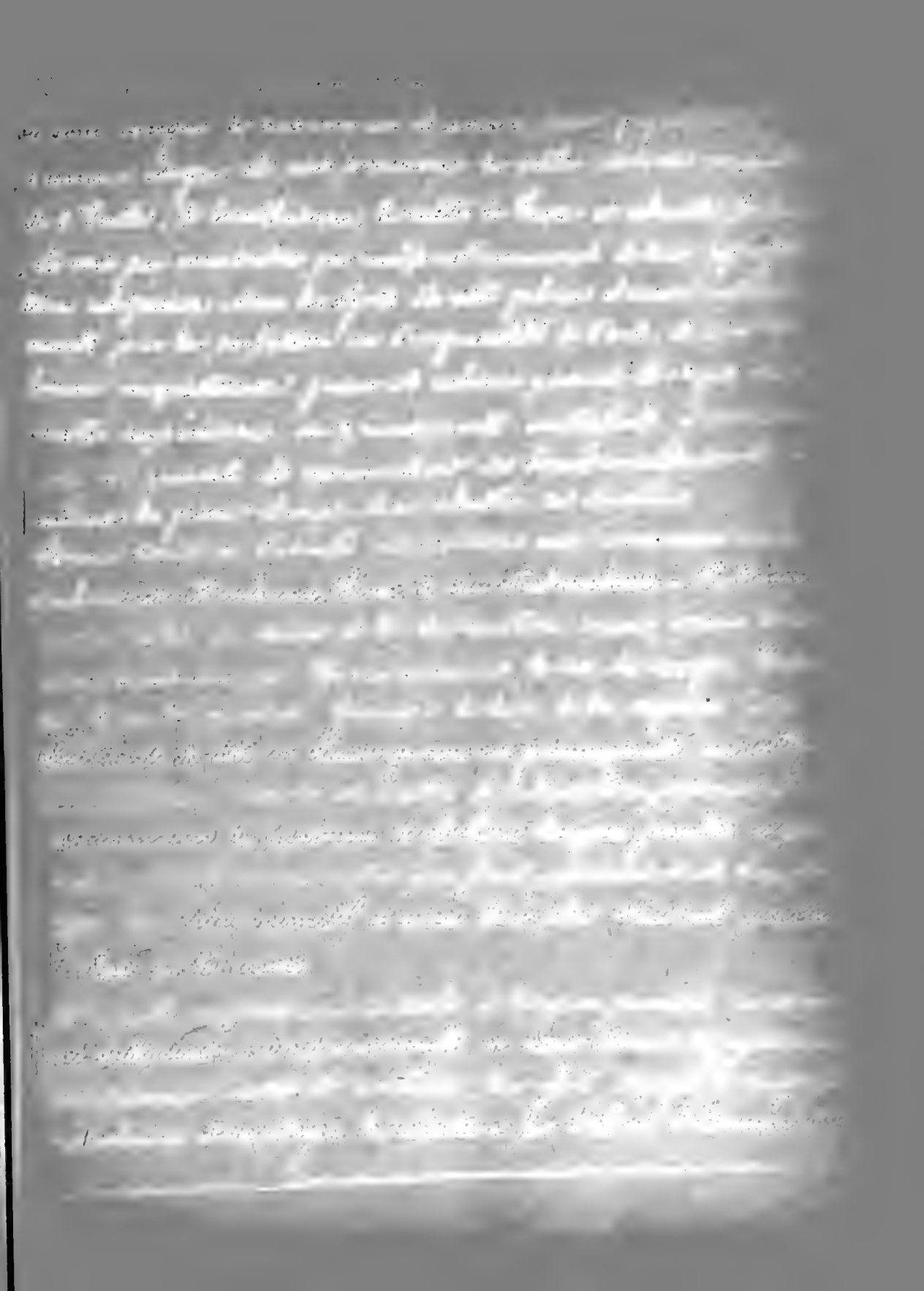

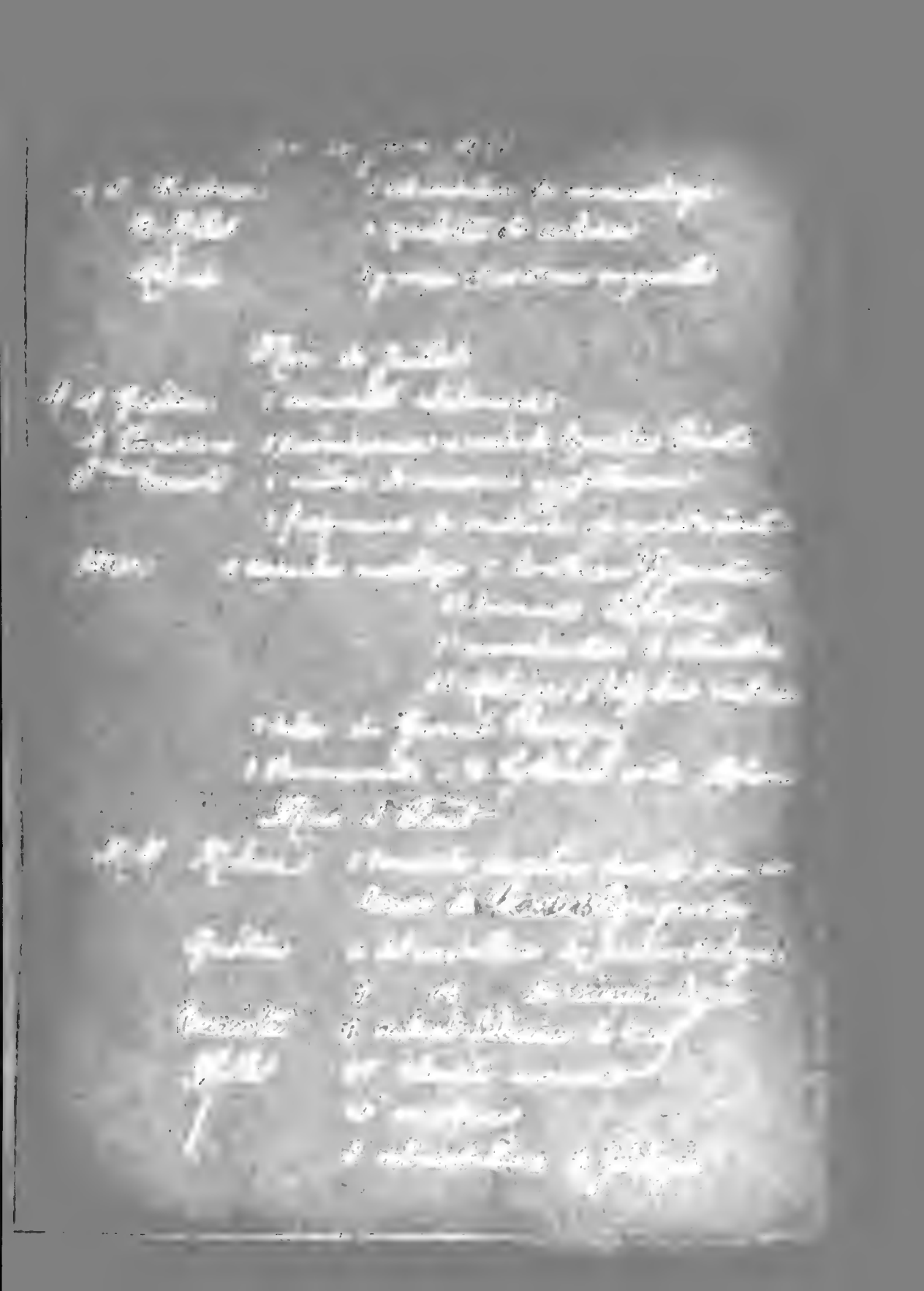

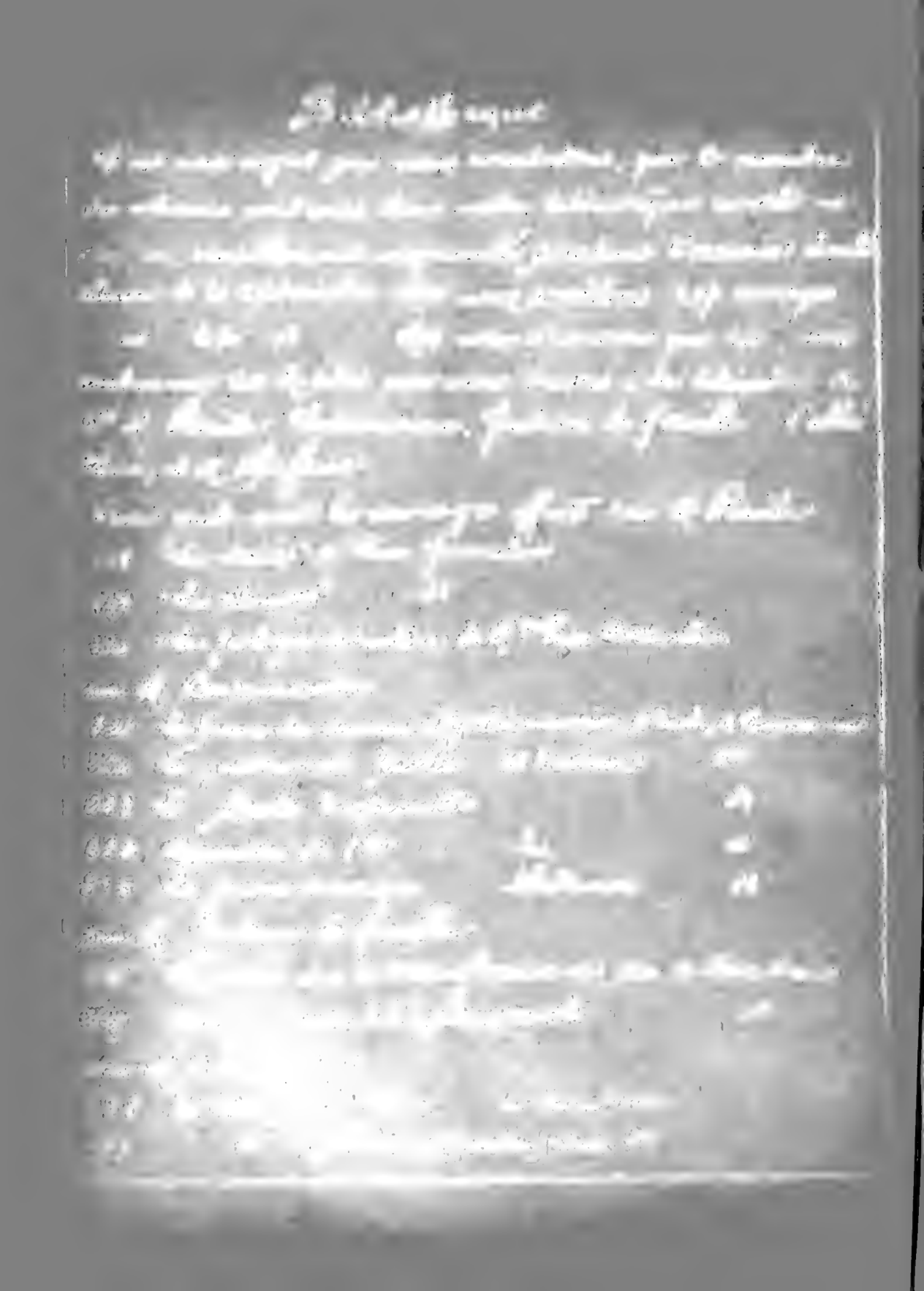

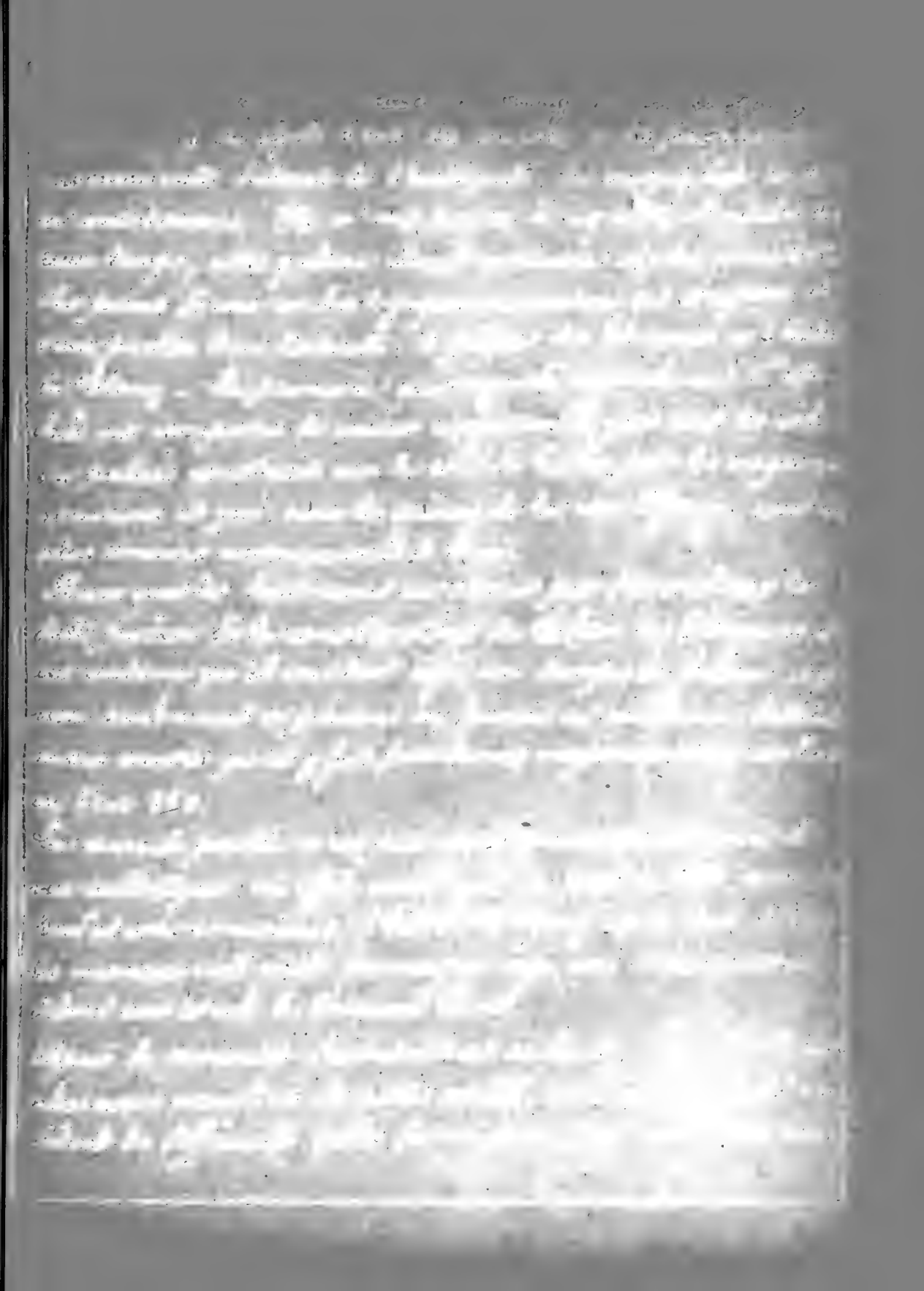

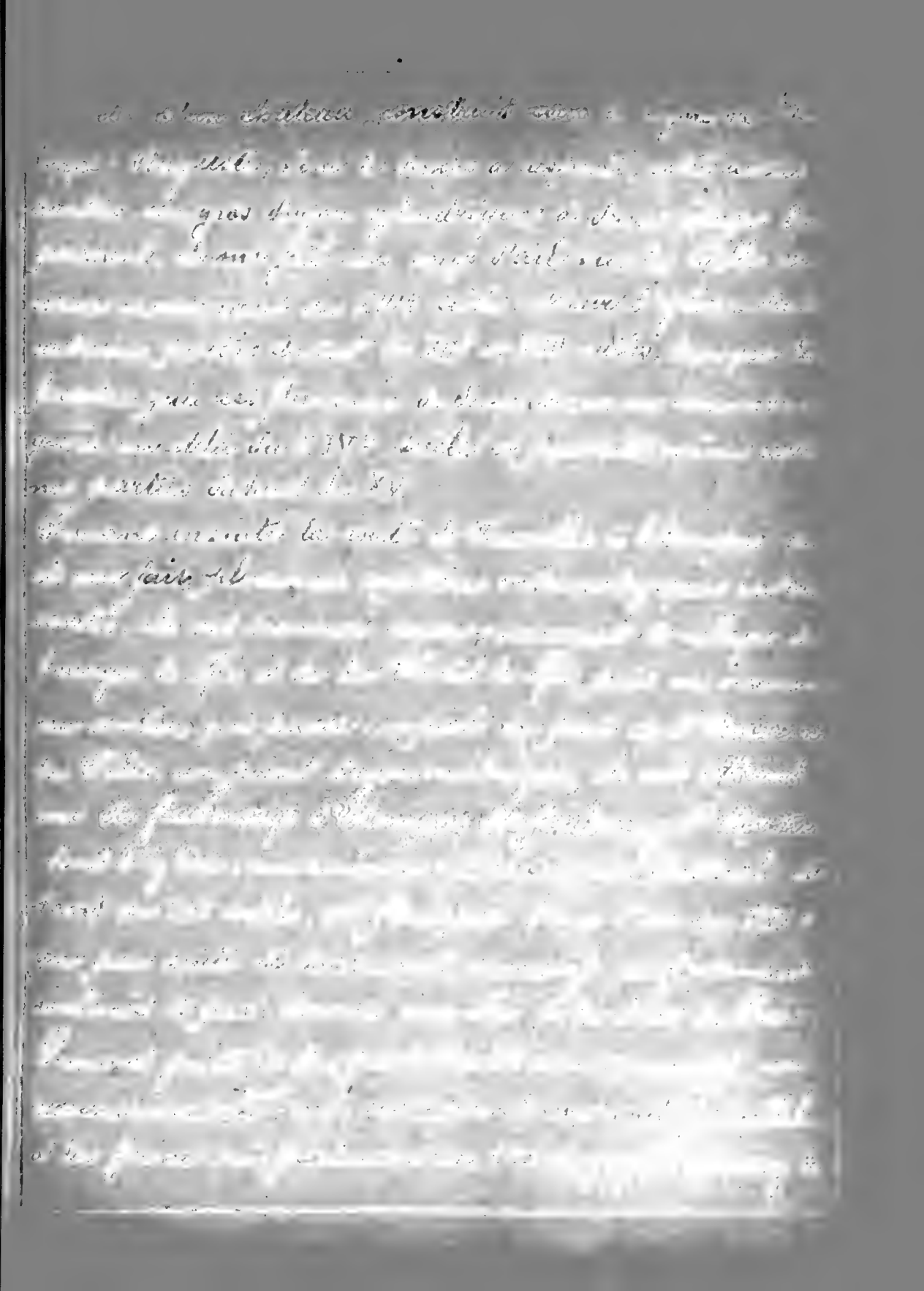

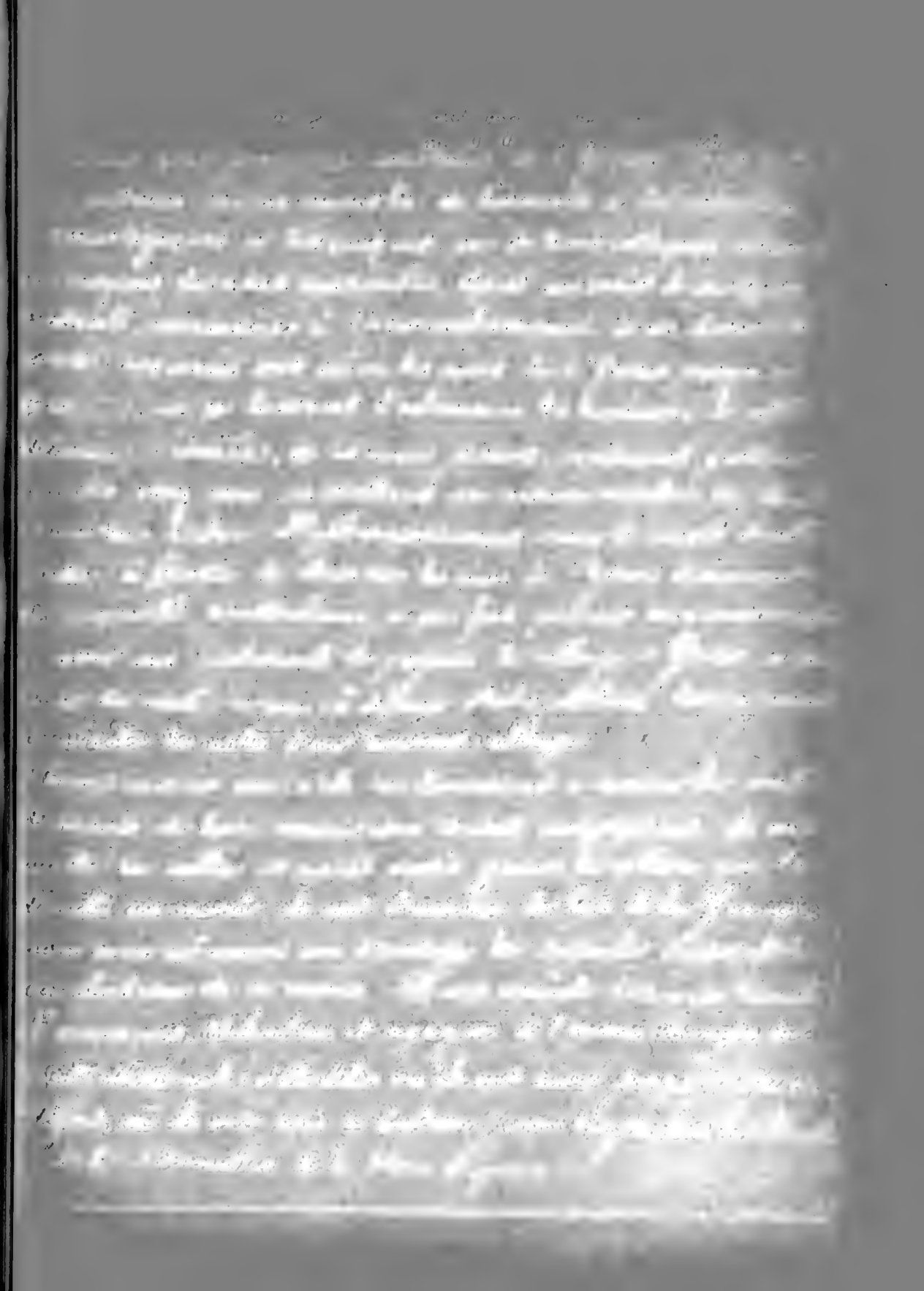

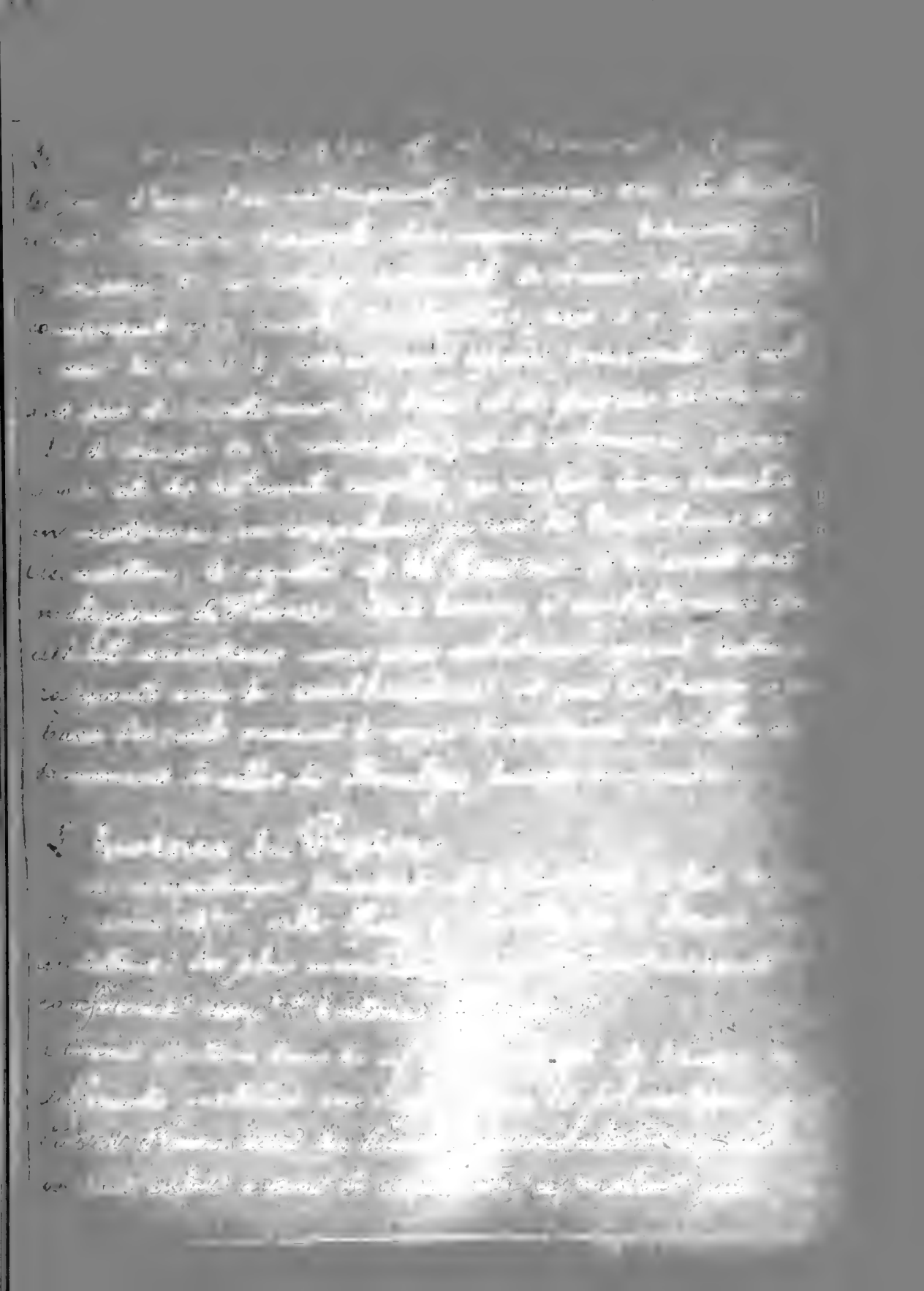

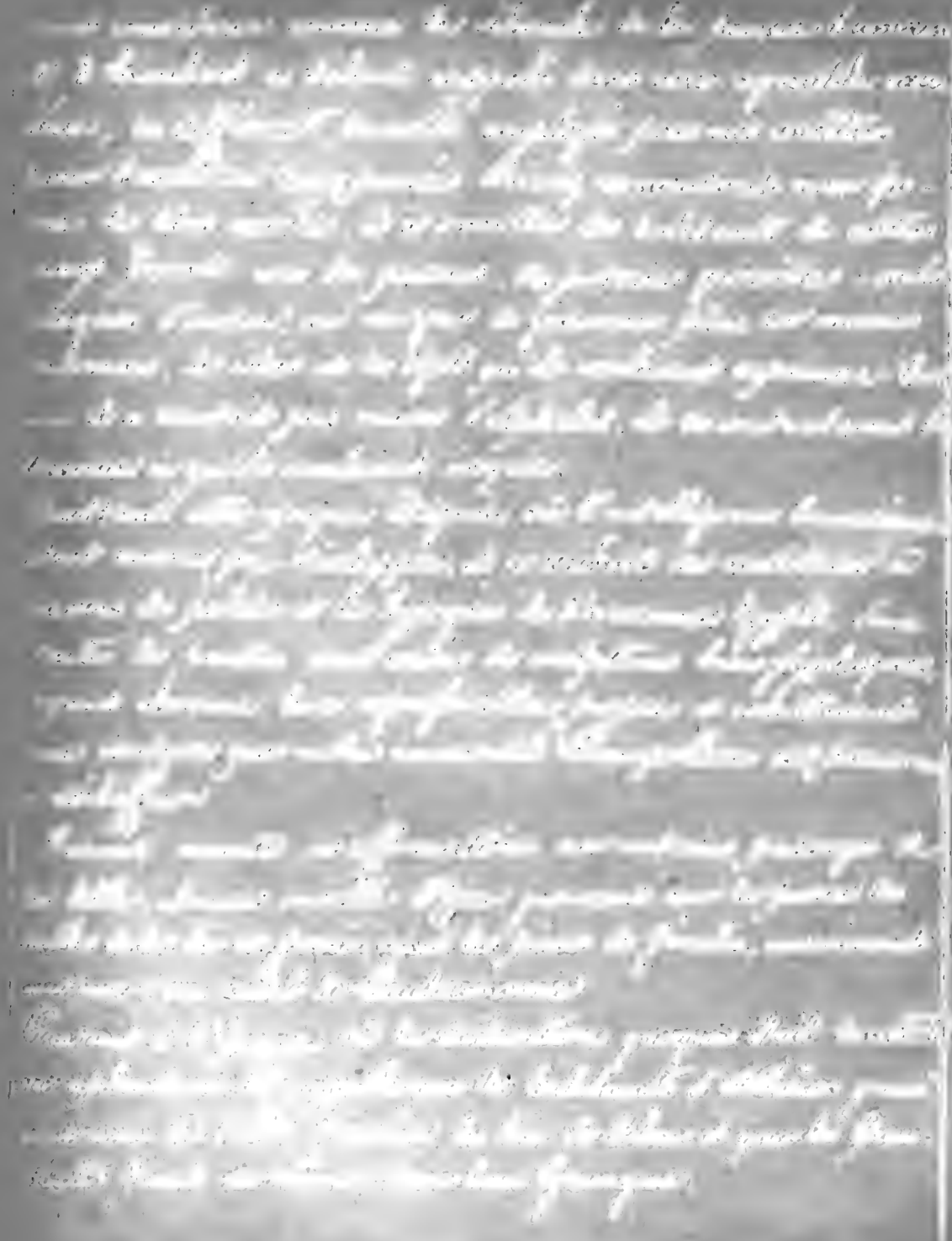

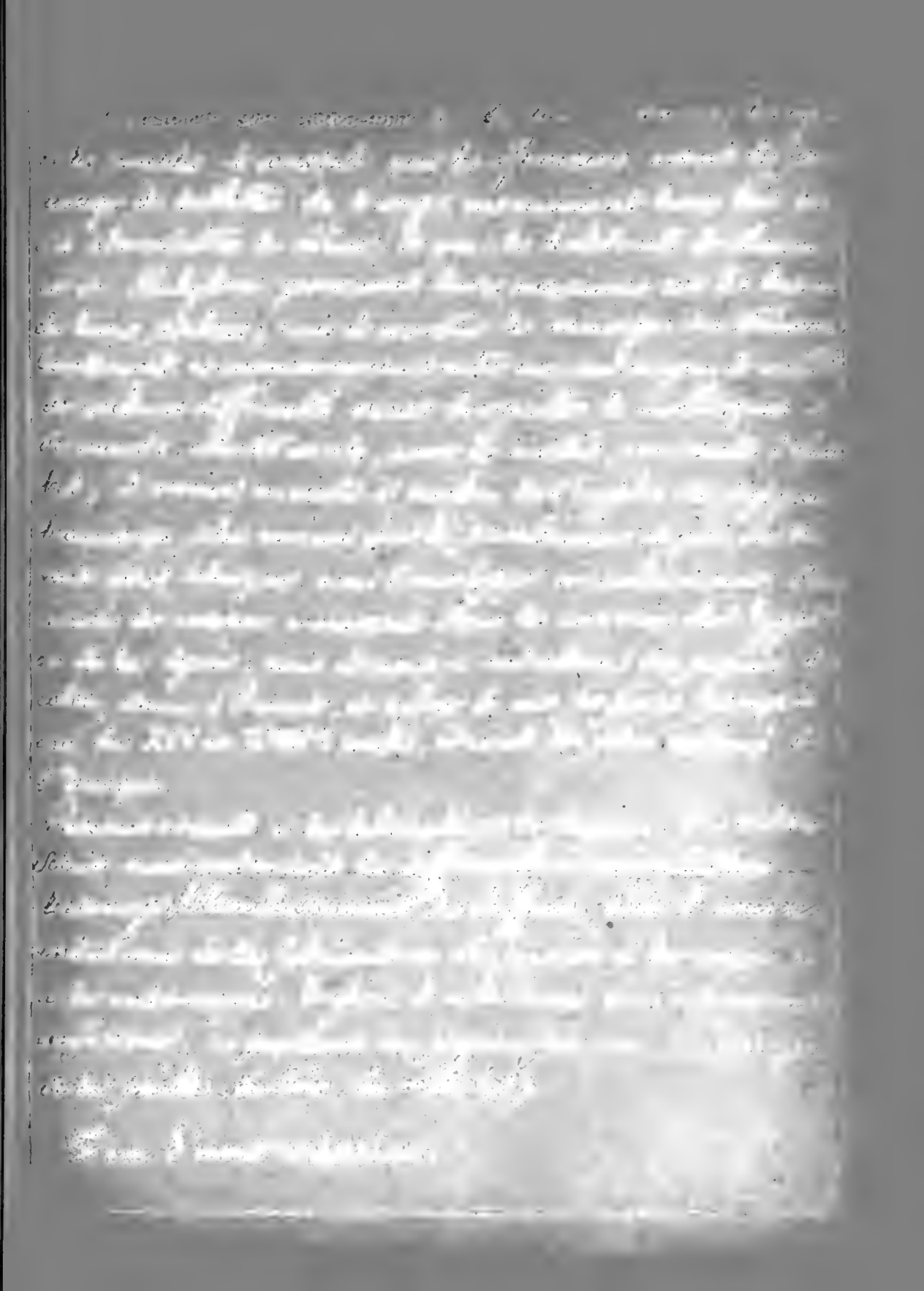

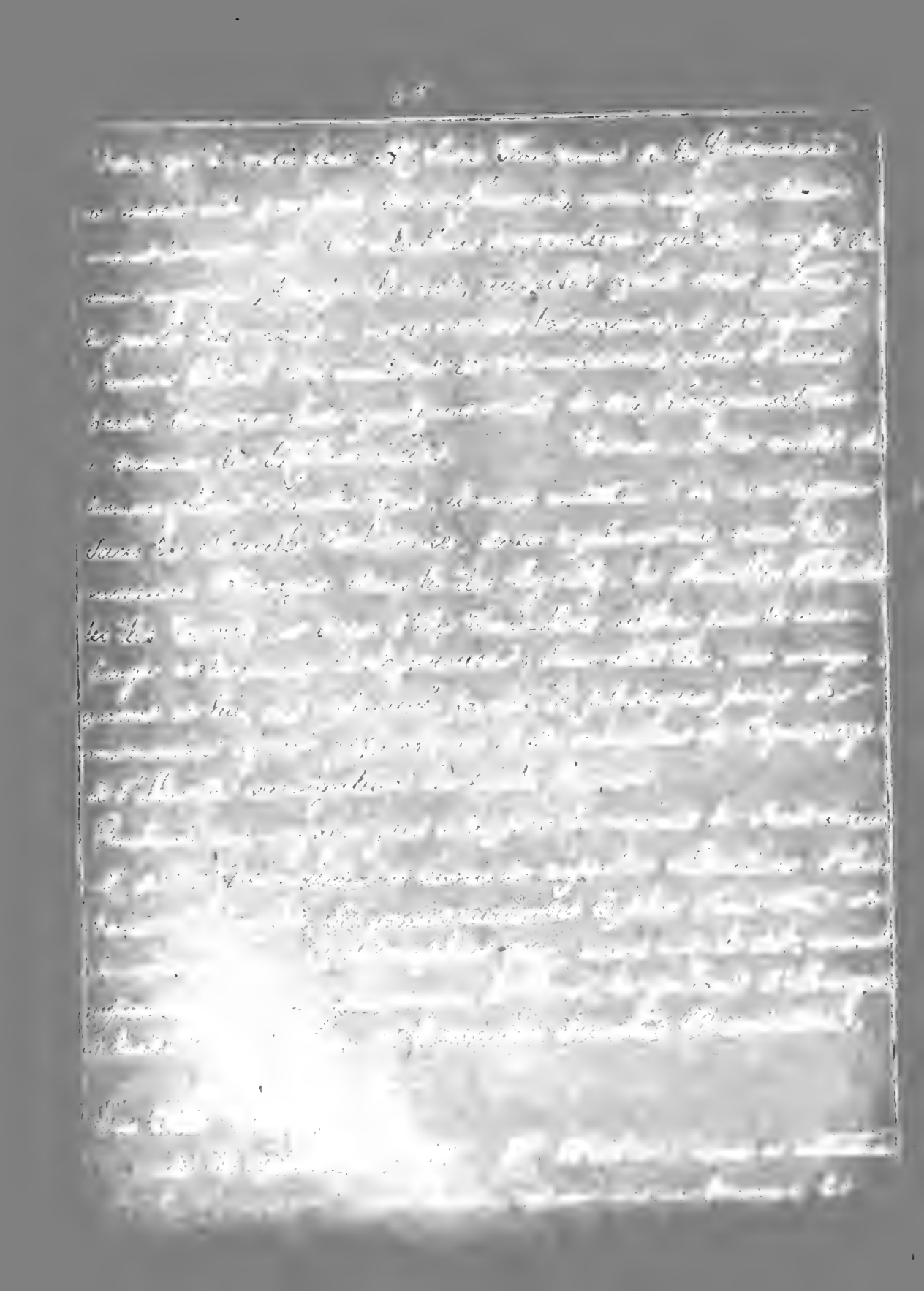

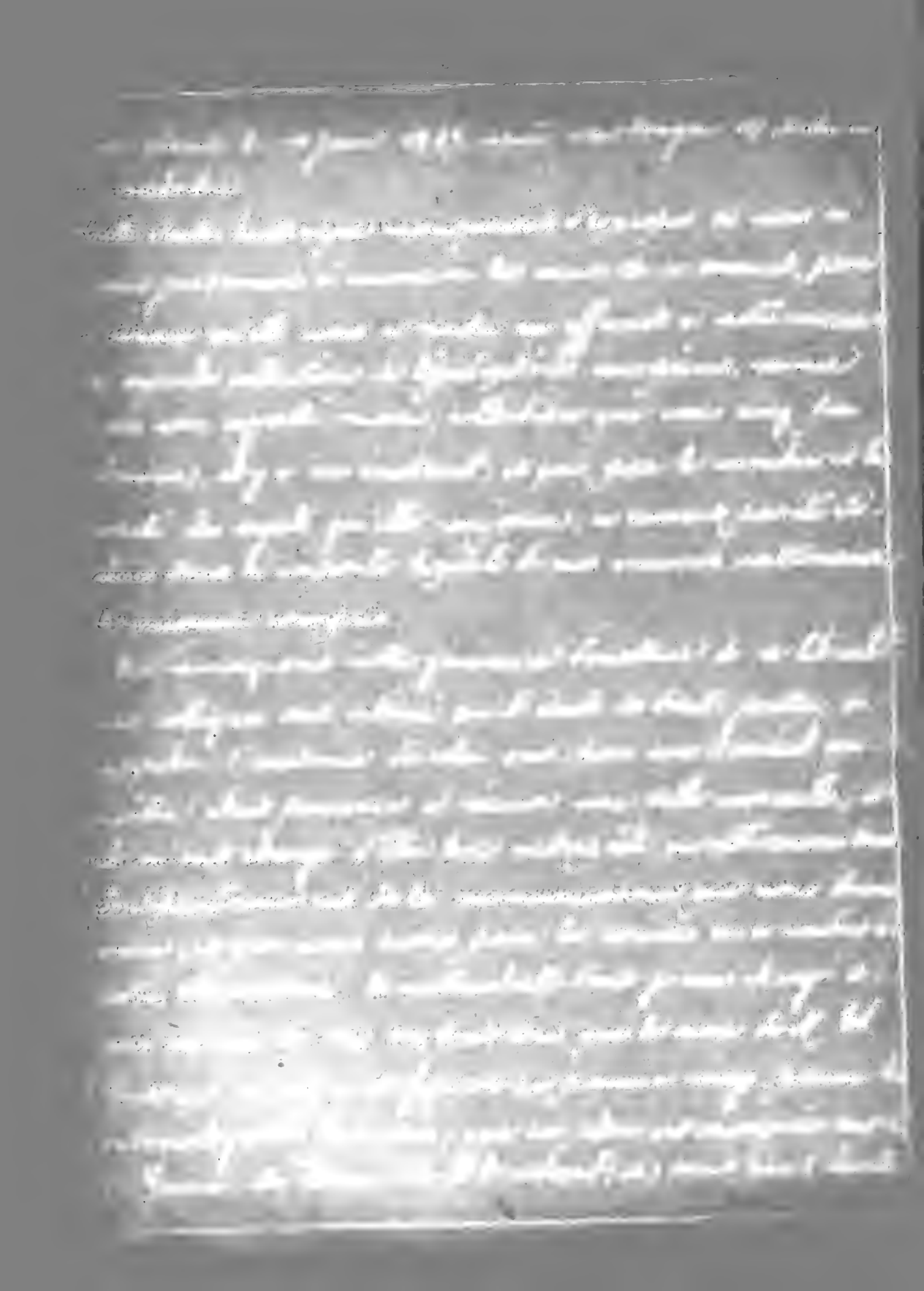

de son caractère qui font son [illegible] que [illegible] [illegible]
que sa [illegible] et sa loyauté.

Tous [illegible] [illegible] relations [illegible] [illegible]
[illegible] [illegible] [illegible] [illegible] [illegible]
[illegible] [illegible] [illegible] [illegible]
[illegible]

[illegible]

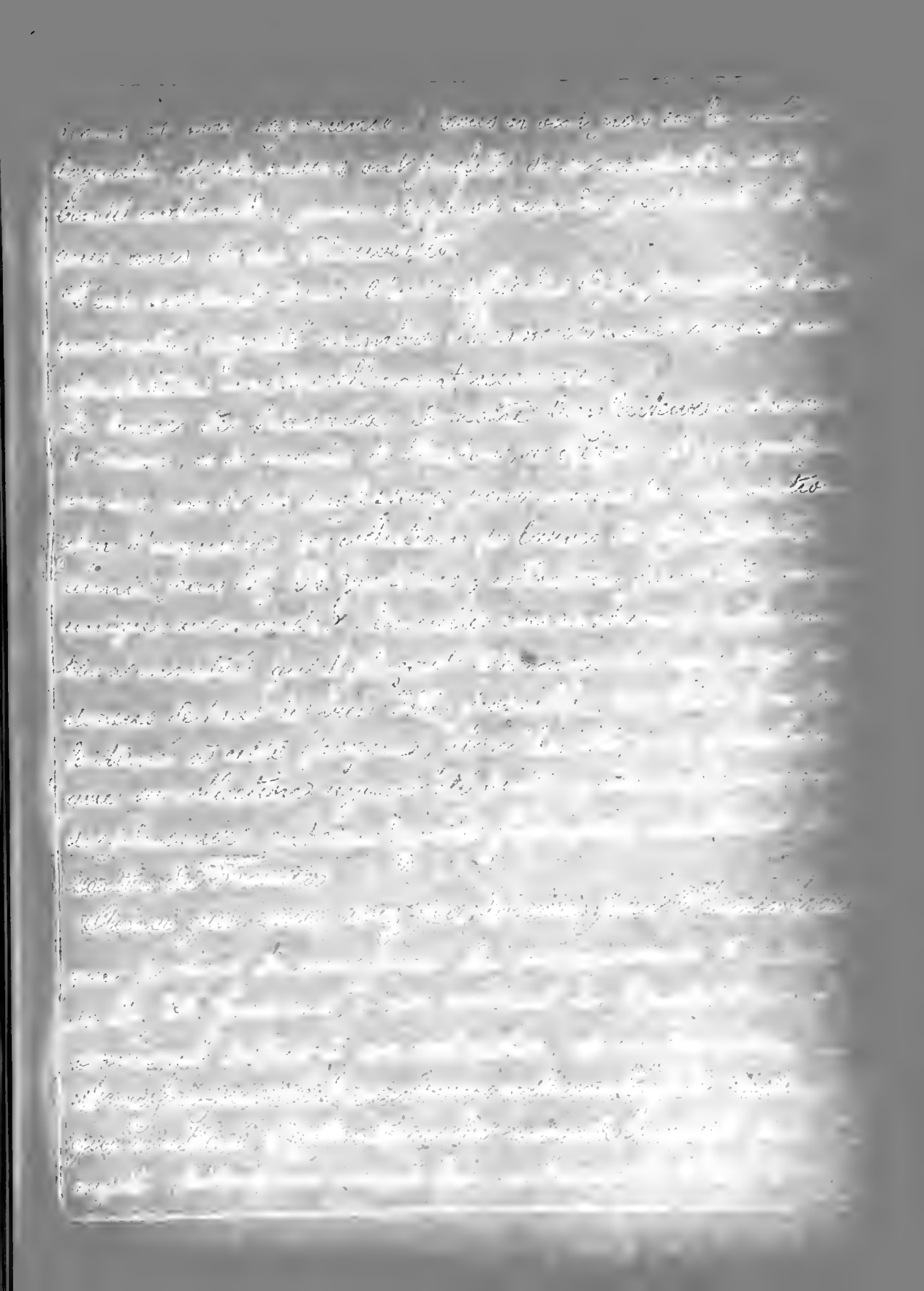

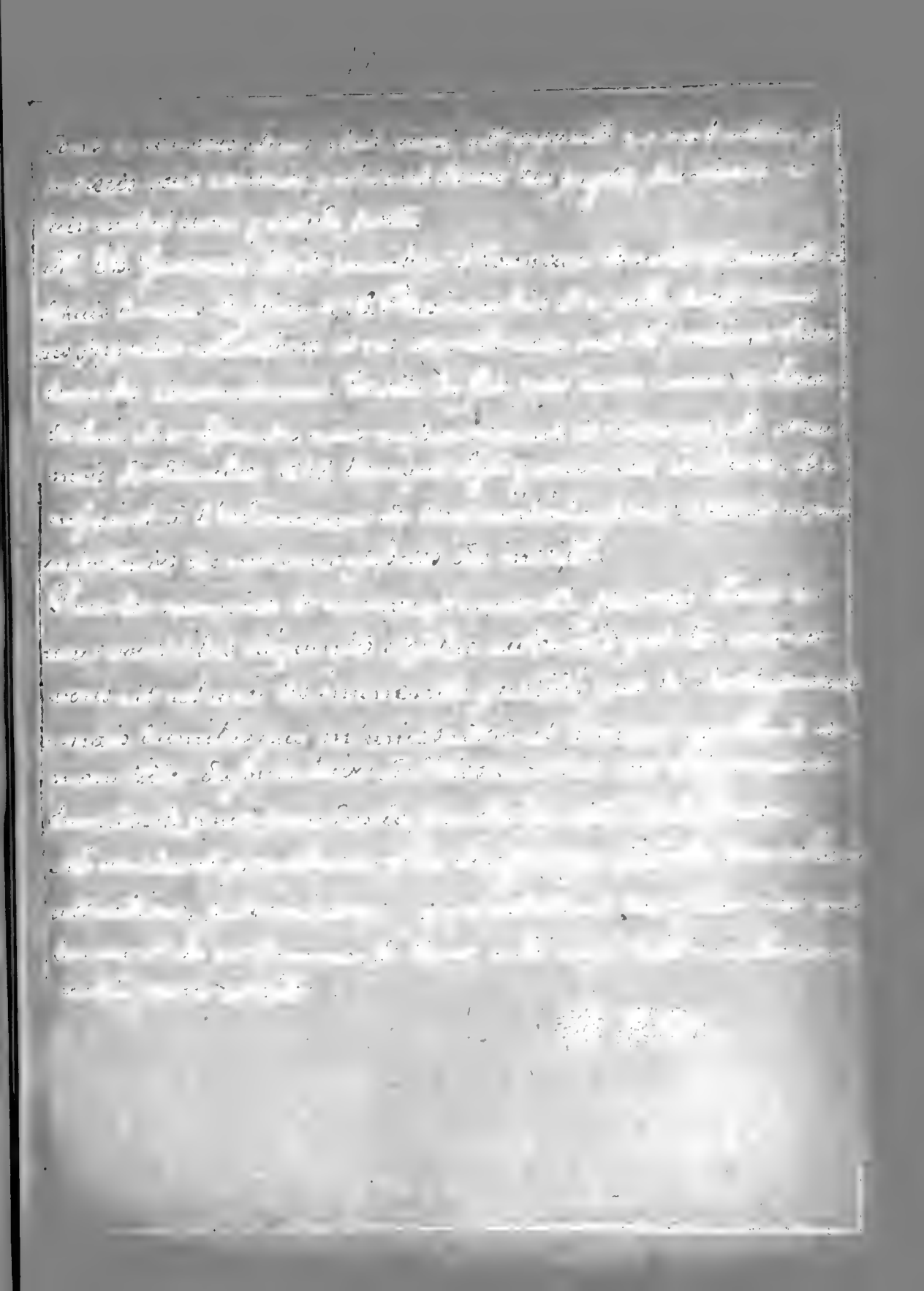

[illegible]able que nous le connaissions bien si nous voulons [illegible] son action malfaisante.

Sans doute quelques uns, de meilleure composition, nous offrent la soie, le miel, la cire, les gommes, des produits tinctoriaux (etc) mais combien d'autres nous sont nuisibles. Il faut donc les étudier, pour reconnaître les bons des mauvais; pour protéger les premiers et détruire les autres dans toutes les occasions.

Cependant si vous ne vous êtes pas adonnés à l'étude de l'entomologie, autant que je l'aurais désiré, cela tient, je crois, à une simple erreur. Vous avez pensé sans doute [illegible] des insectes, réclamait de grands voyages, de longues et difficiles recherches. Il n'en est rien heureusement! Chez vous, dans votre domicile, vous avez un large champ d'études. Vos vêtements d'hiver, abandonnés pendant la [illegible] saison, donnent [illegible] d'intéressantes petites bêtes [illegible] construisent des fourreaux protecteurs à vos dépens [illegible] sont des tinéides [illegible] des lépidoptères. D'autres insectes [illegible] les mangent le vin de vos meubles, [illegible]. Vos gâteaux secs sont mangés par la chenille de l'Interpunctella; nos noix par celle de Pomonella; nos chataignes [illegible] de Splendido. Ce sont à vrai dire de petites espèces, mais d'autres plus grosses, mangent nos approvisionnements de graisse; c'est l'Aglossa Pinguinalis; nos réserves de son servent

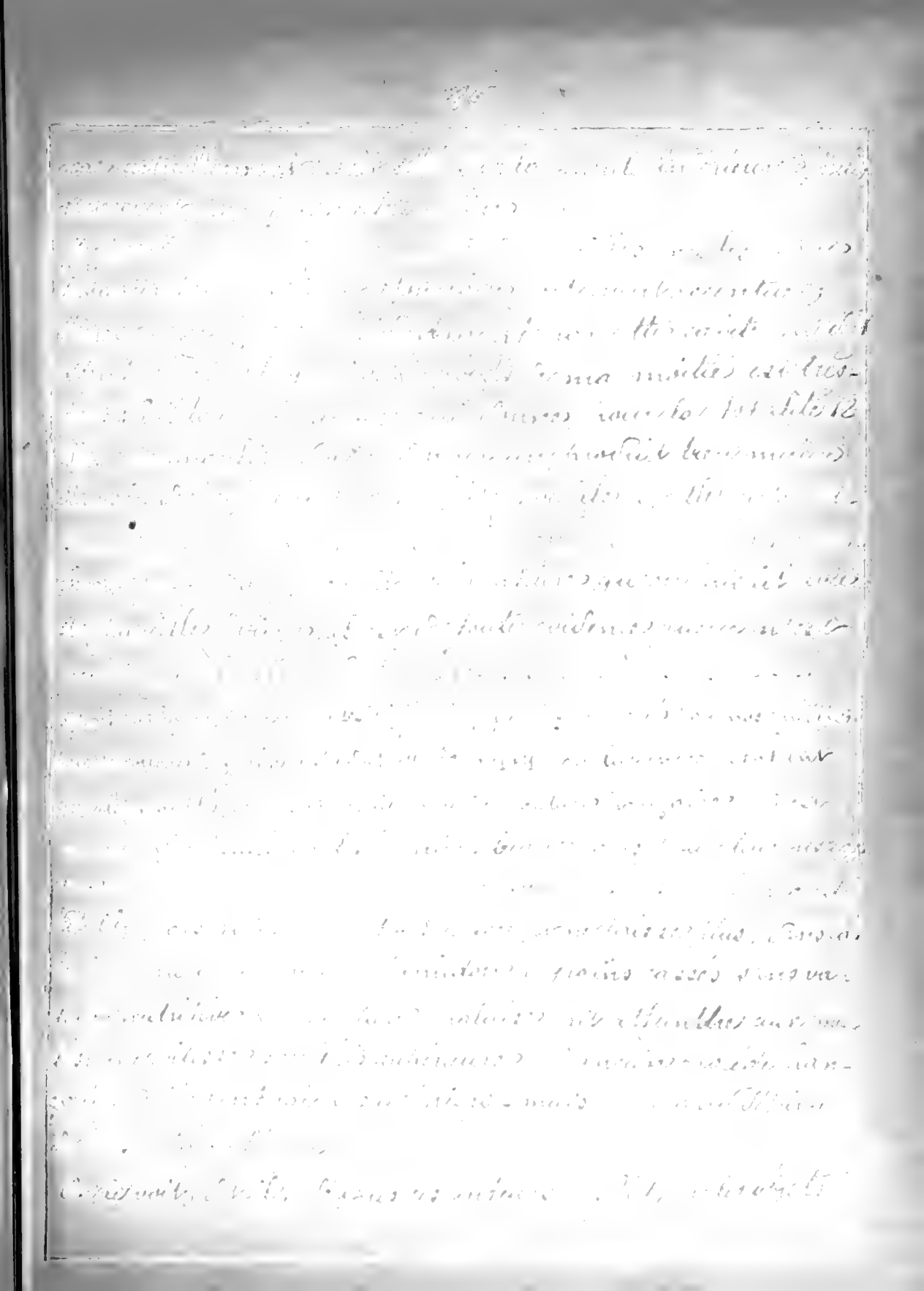

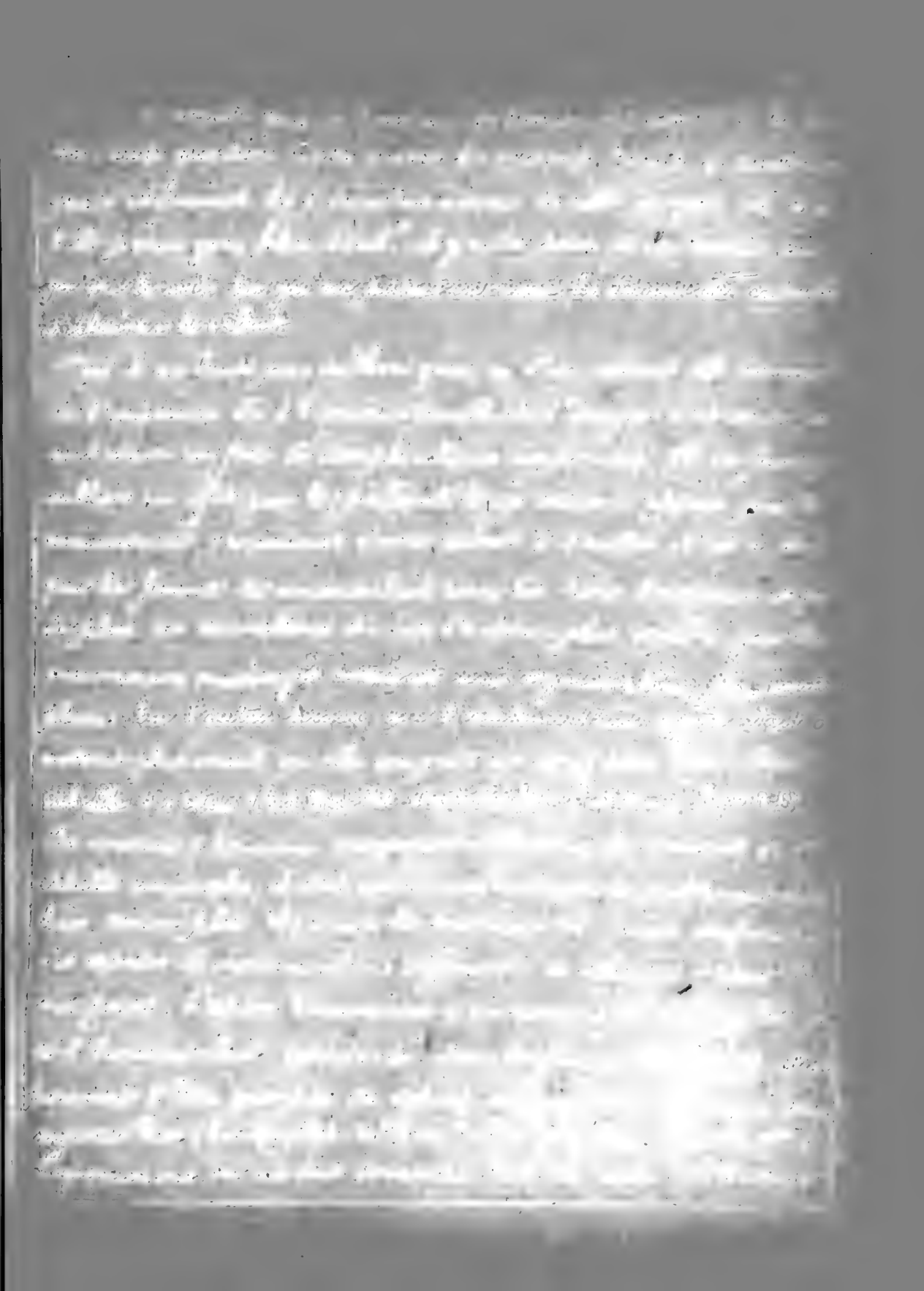

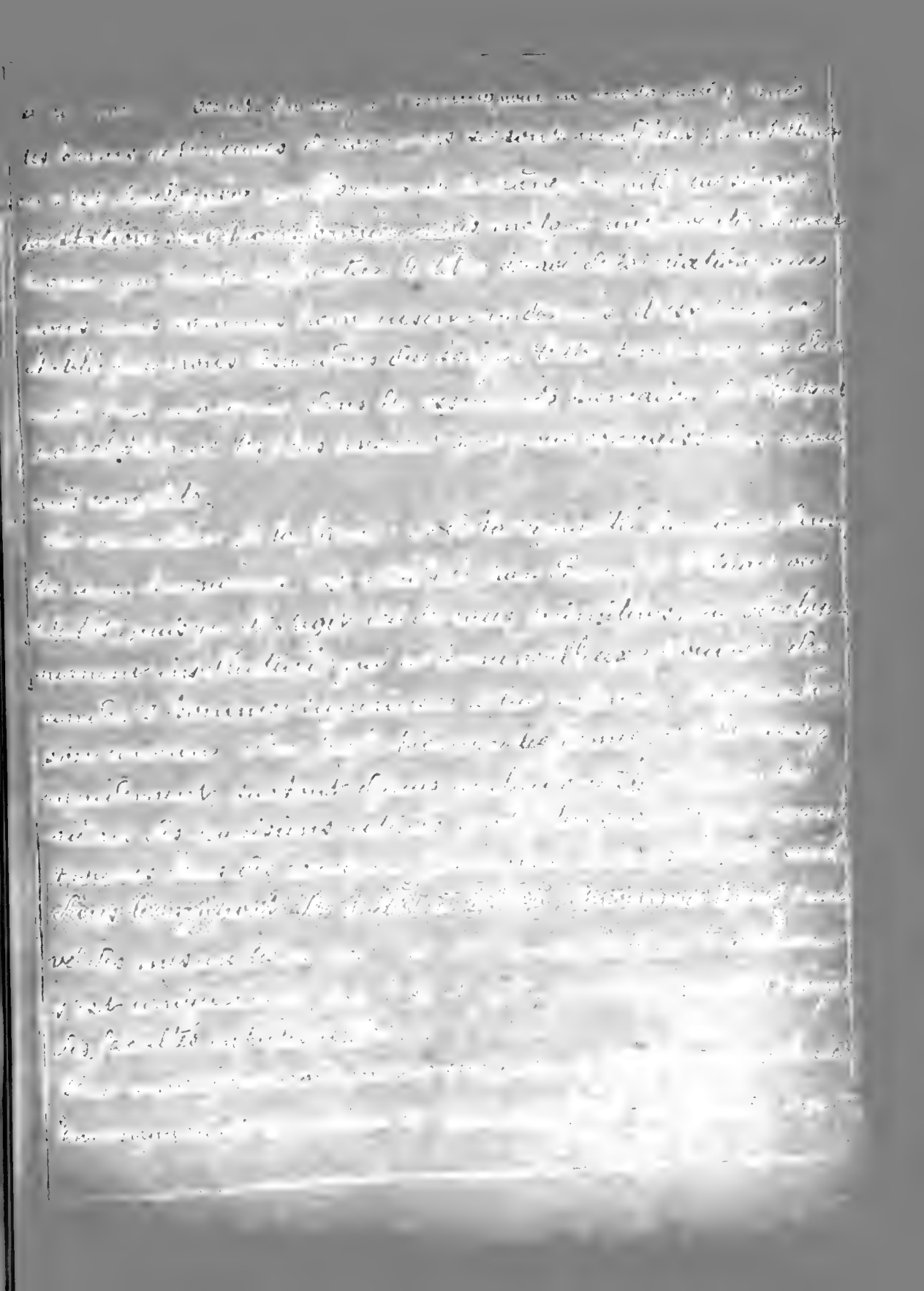

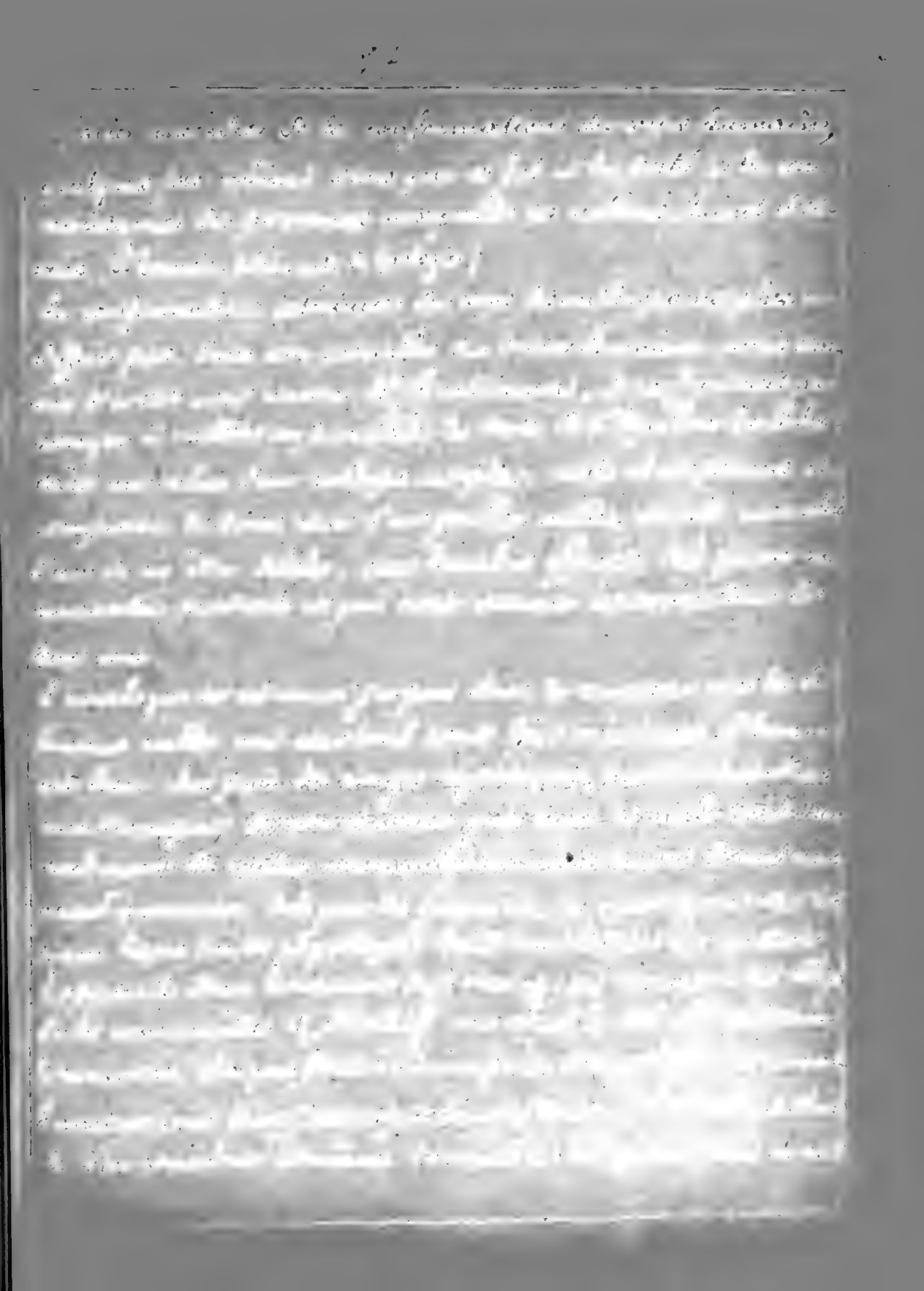

Dans ce pays d'aliment, [illegible]

[illegible] du parasite

[illegible]

[illegible]

[illegible]

[illegible] ne [illegible]

[illegible]

[illegible]

[illegible] ayant détruit [illegible] tous les vers blancs [illegible]

[illegible]

[illegible]

[illegible]

[illegible]

[illegible]

[illegible]

[illegible]

[illegible] en 1889. Dans la nécessité d'entreprendre [illegible]

[illegible] adoptables [illegible]

[illegible]

[illegible] solution de [illegible]

[illegible] par suite des différentes

[illegible]

[illegible]

[illegible]

[illegible]

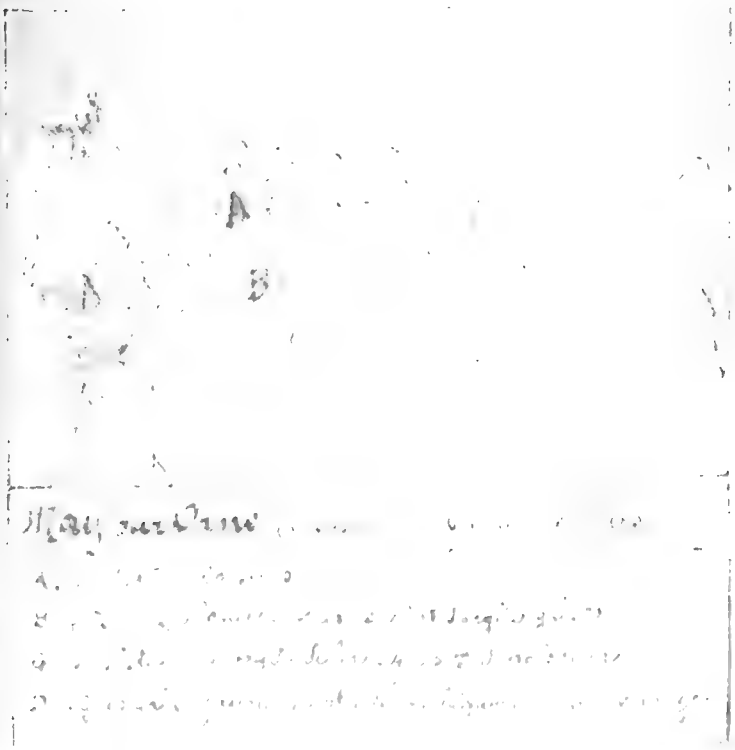
A
B

Note sur la pluie

Une après dîner, la sieste finie, c'est-à-dire vers deux heures, mon camarade Gramier et moi, nous résolûmes de visiter la pagode voisine, et après quelques instants de navigation nous fûmes débarqués sur la rive en amont du Bâtin, à une centaine de pas du village cambodgien, village composé d'une seule rue très large, bordée de palmiers, de tamarins, de bananiers et de manguiers, aux racines formant des trônes multiples, d'arcetiers au tronc élancé et superbe et surtout de bambous formant des fourrés impénétrables.

Nous fûmes surpris de l'animation qui régnait dans ce village; un chinois devant une maison de jeu agitait de droite à gauche, dans un sac, des sapèques qu'il nettoyait pour jouer au "bagadin"; plus loin des marchands de fruits vantaient leurs produits et s'escrimaient à qui mieux mieux pour ouvrir d'énormes cocos et de succulents ananas, à côté des conduits (femmes) [illegible] allègrement, à la façon [illegible] régimes de bananes [illegible] leur corps formant [illegible]

[illegible]

au centre desquels, faisant face au fleuve, s'élève une vaste pagode, recouverte d'un toit de tuiles rouges et dont les arêtes, les angles et le faîte sont ornés de poteries multicolores, de dragons ailés et de chimères horribles.

Les murs de ce monument miroitent au soleil de mille feux ou reflets métalliques grâce à un effet de revêtement obtenu à l'aide de morceaux d'étain poli et de plaques de coches misacés.

La pagode est élevée du sol, sur une espèce de soile où l'on accède par un escalier composé de dix marches en granit.

C'est avec précaution que nous pénétrons dans ce temple qui est abandonné depuis longtemps, et le vieux bonze que nous accompagnons, tremble en nous voyant [illegible]

[illegible]

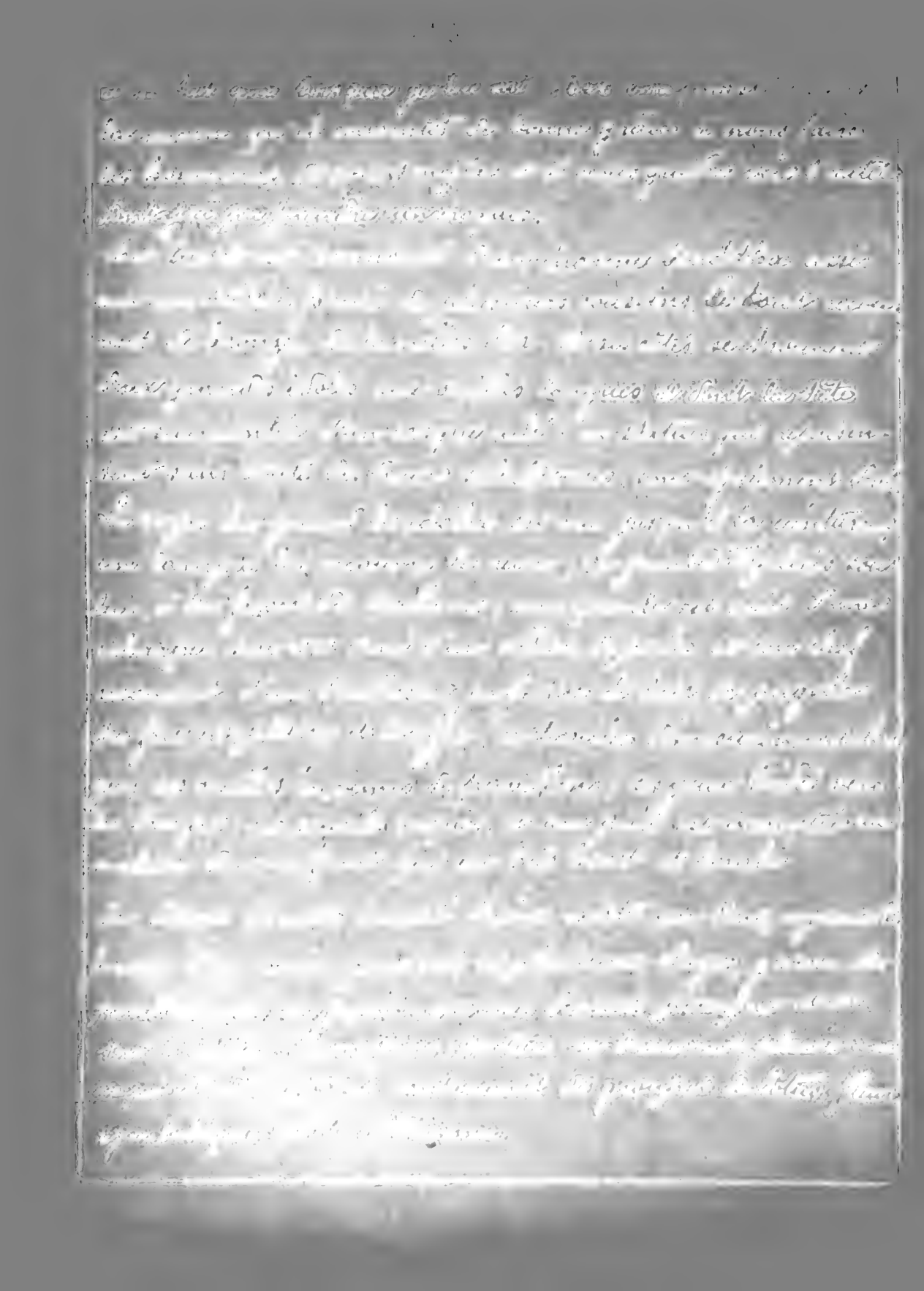

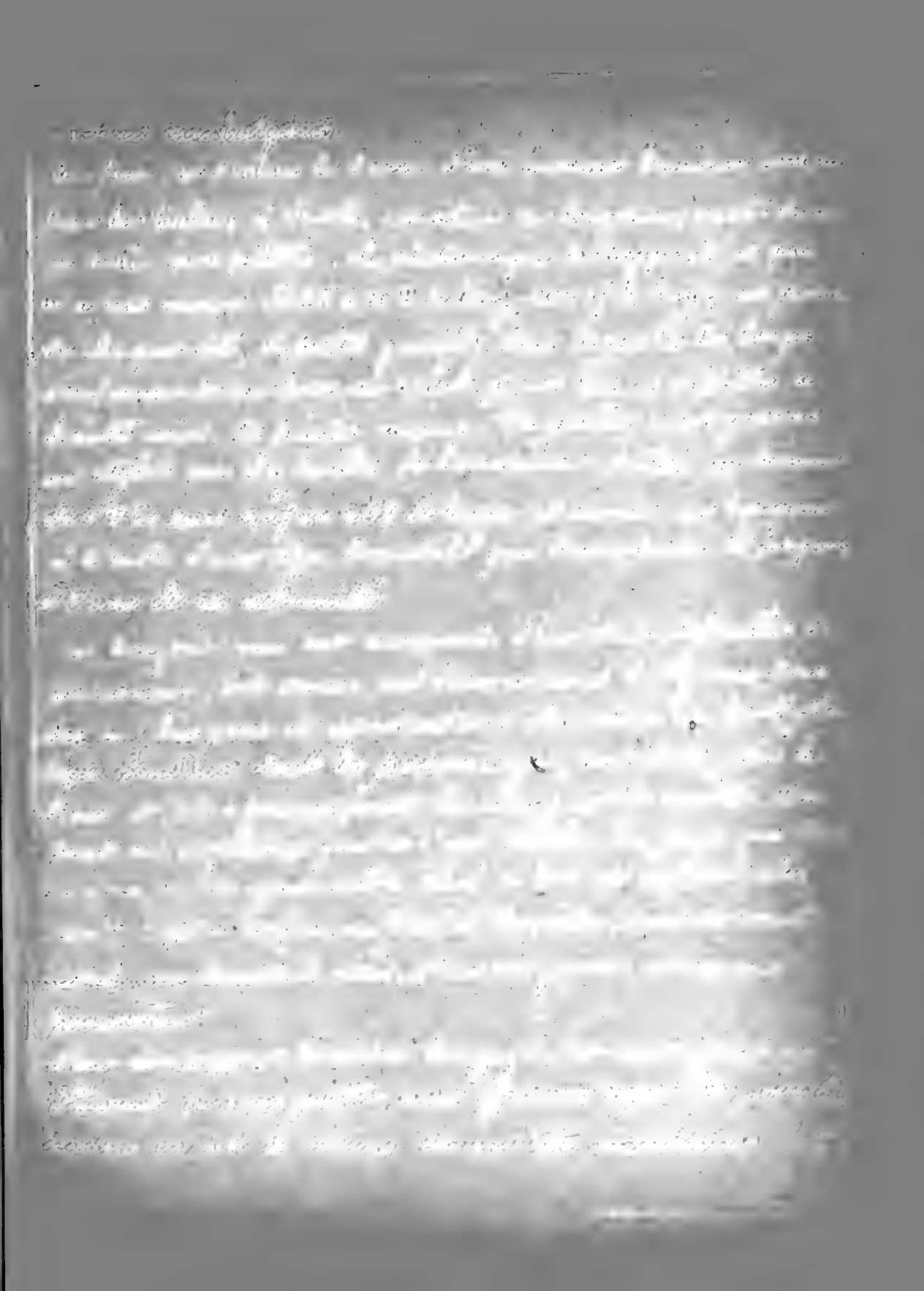

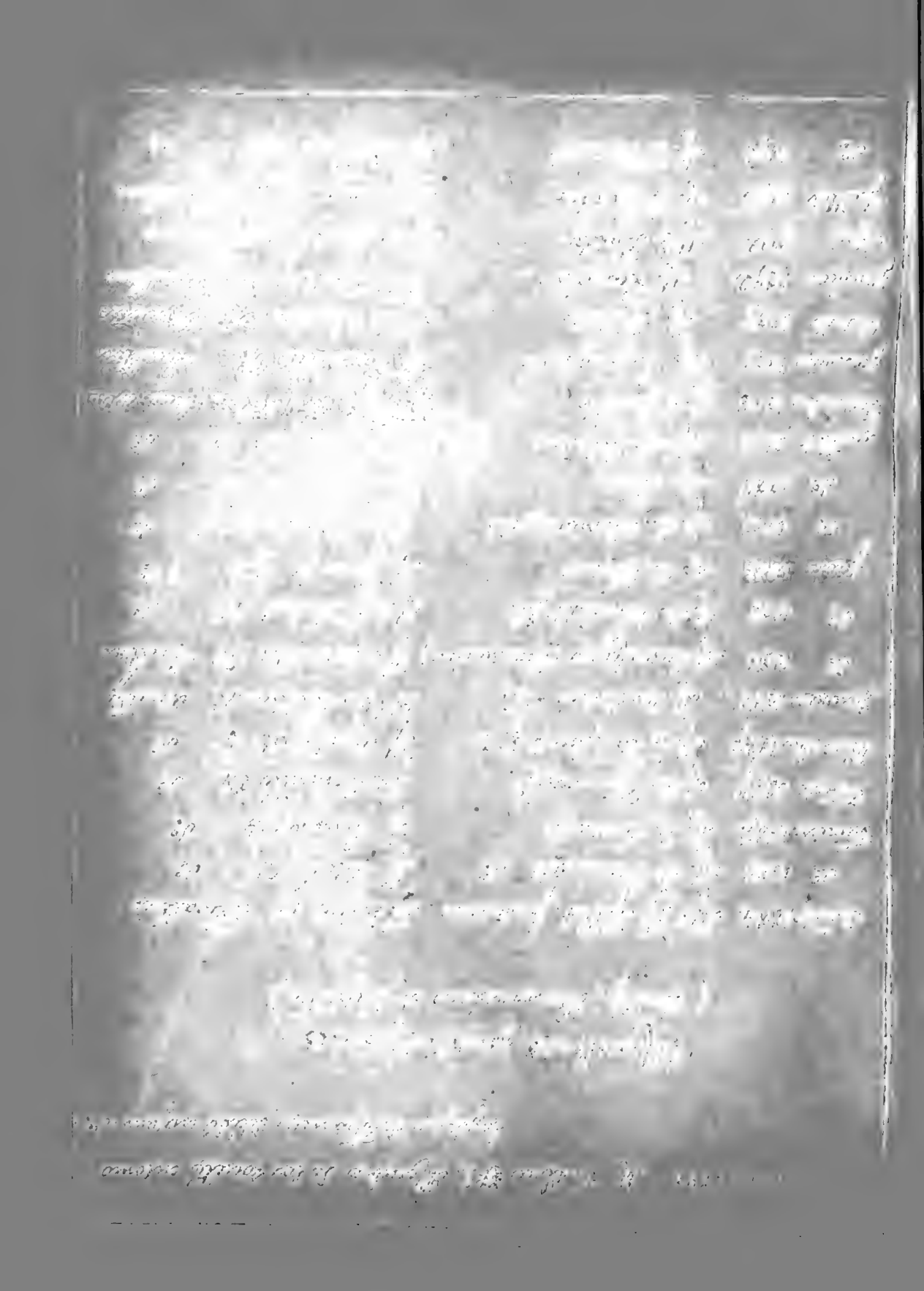

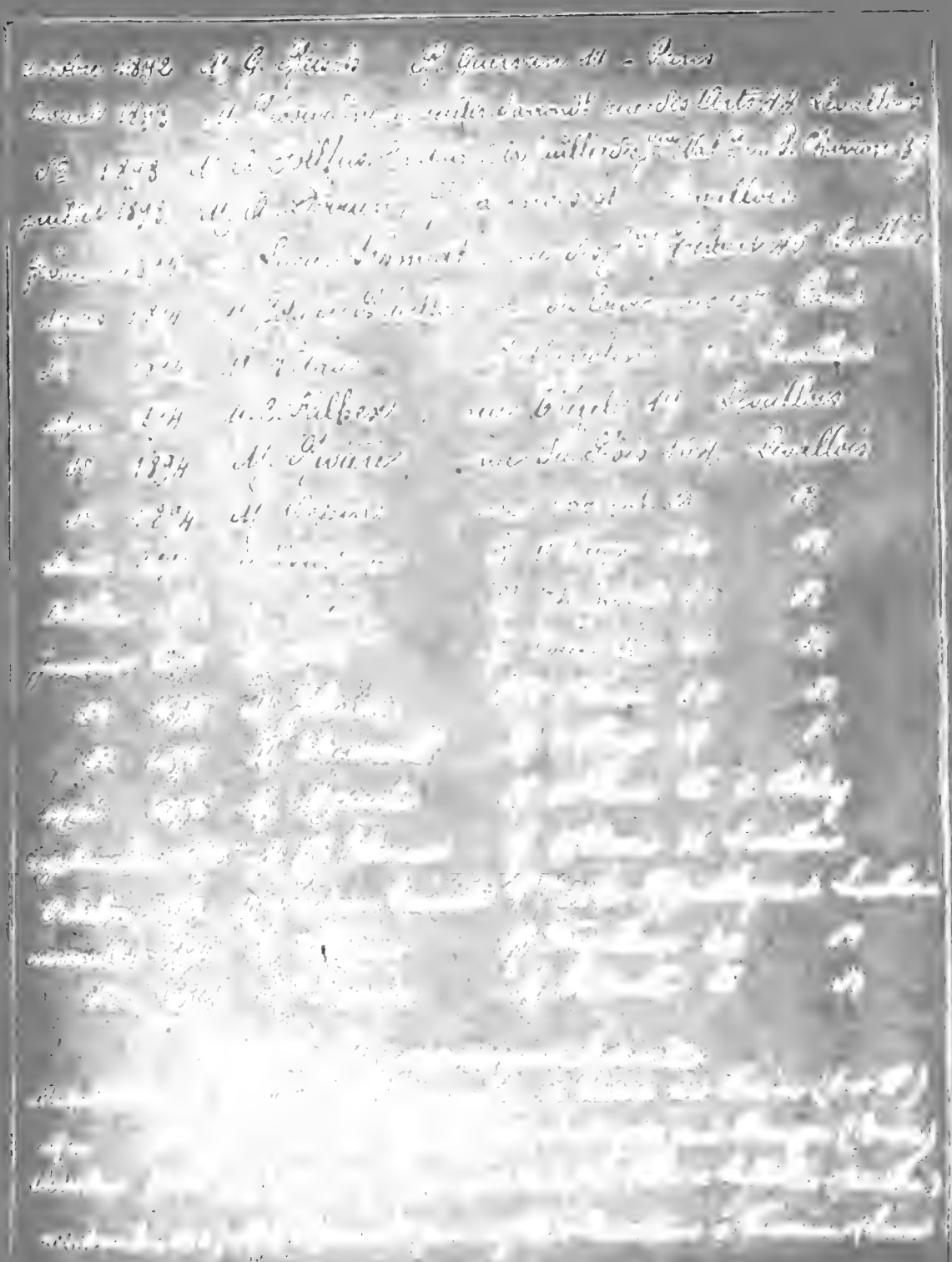

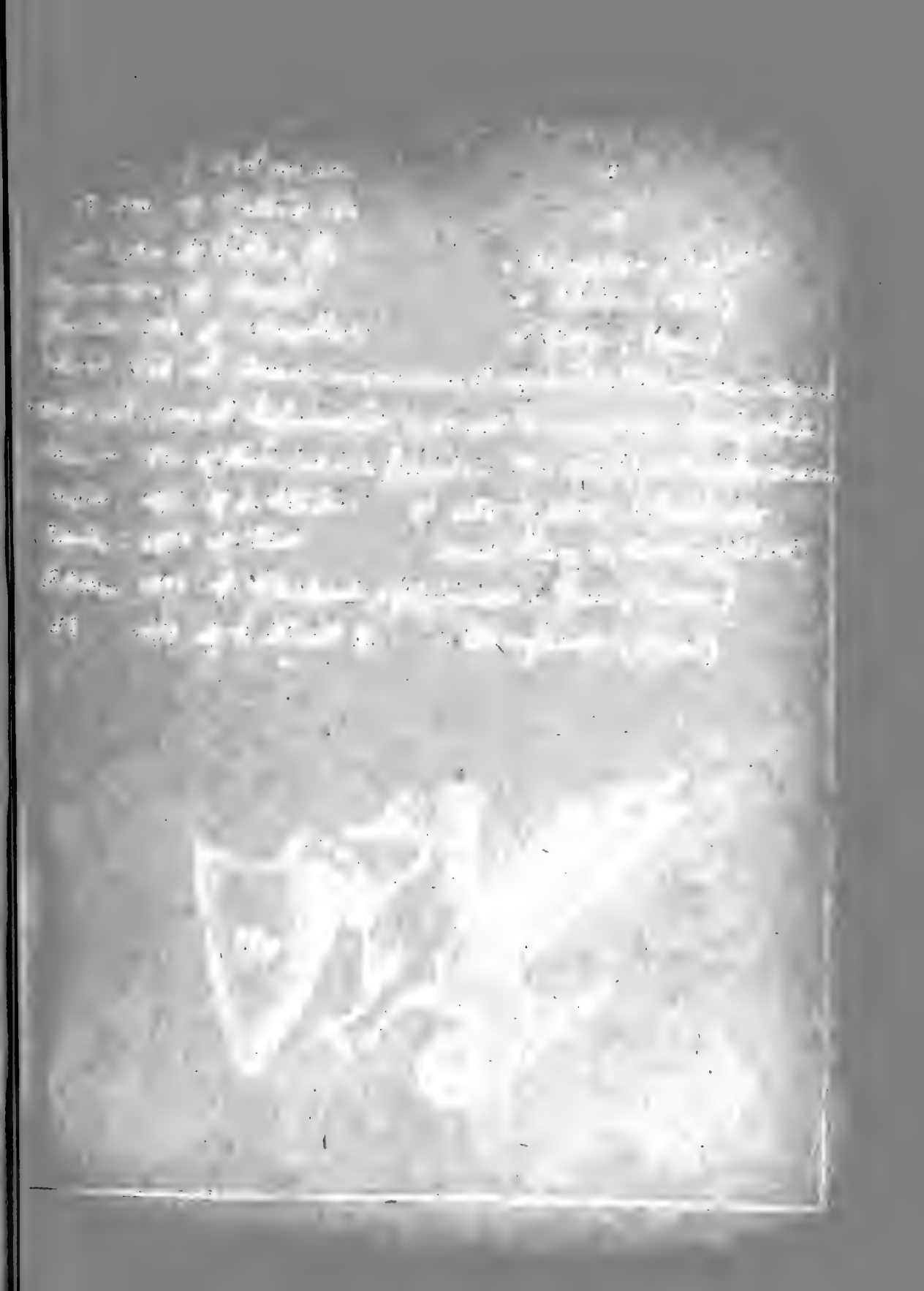

N.H.T.MUS.
22 APR 30
NAT.HIS.

Additions

et

Corrections

Additions et Co[illegible]ions

[illegible] ou omissions [illegible] glissées dans la [illegible] [illegible] annales, nous prions nos [illegible] les passages [illegible]

[illegible] dissolution de la société et qui fut constitué [illegible] adopté l'article des statuts [illegible] donner à nos [illegible] en cas [illegible] constitué [illegible] Pollet, vice-Président [illegible] Desmarets, trésorier [illegible] préparateur, E. Barraud, commissaire.

[illegible] "nous instituons" - lire "nous instituons" [illegible] "trop petit pour renfermer" lire "trop petit pour contenir"

[illegible] mon ami Adolphe Desmarets [illegible] les vicissitudes de la vie ayant dispersé un peu par [illegible] - lire - [illegible] mon ami Adolphe Desmarets [illegible] les vicissitudes de la vie ayant dispersé [illegible] collègues.

[illegible] "nous sommes" [illegible]

page 37 - 4e ligne, au lieu "de la [illegible] de nos généreux" lire "la confiance [illegible] nos généreux"

page 38 - [illegible] au lieu de "a décidé" lire "elle a décidé" [illegible] deux lignes plus bas au lieu de "[illegible] rond" lire "notre correspondant"

page 43. [illegible] 13 [illegible]

page 47. [illegible]

page 51 - 4e [illegible] "[illegible] nous n'avons pas eu à regretter"

page 53. 3e ligne au lieu de "[illegible] monte"

d° 14e ligne d° "[illegible] l'[illegible]"

page 55 - 3e ligne, au lieu de "il est" lire "[illegible] été"

d° 56. 8 d° d° "de parcouru dans..." lire "parcouru dans toute sa longueur"

page 57 - 16e ligne, au lieu "d'un curieux [illegible]" lire "d'une curieuse"

d° 58 - avant dernière ligne lire "qui a contribué" au lieu de "qui ont"

d° 61. 20e ligne, au lieu de "blanchissement" lire "blanchissement"

d° 62. [illegible] ligne, au lieu de "[illegible]" "[illegible]"

d° 64. 20e ligne, d° de "il obtient" lire "il obtint"

d° 76 3e ligne d° d° "[illegible]" lire "[illegible]"

d° 6e ligne d° "assez adroit" lire "assez adroits"

d° 78 3e ligne lire "de ses mosaïques d'or"

79 - 3e ligne, au lieu de "Murono" lire "Murano"

page 111 - 3e ligne id. de "ravagée" lire "ravagées"

116 11e ligne id. de "Du faîte des la branches" lire "du faîte des branches"

page 116 - 19e ligne au lieu de "particuliarité" lire "particularité"
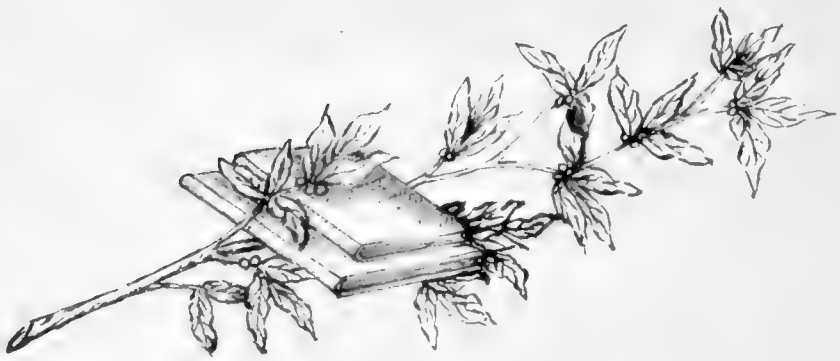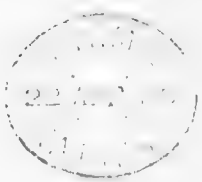
121 - 19e id. "opiniatretée" lire "opiniareté"