

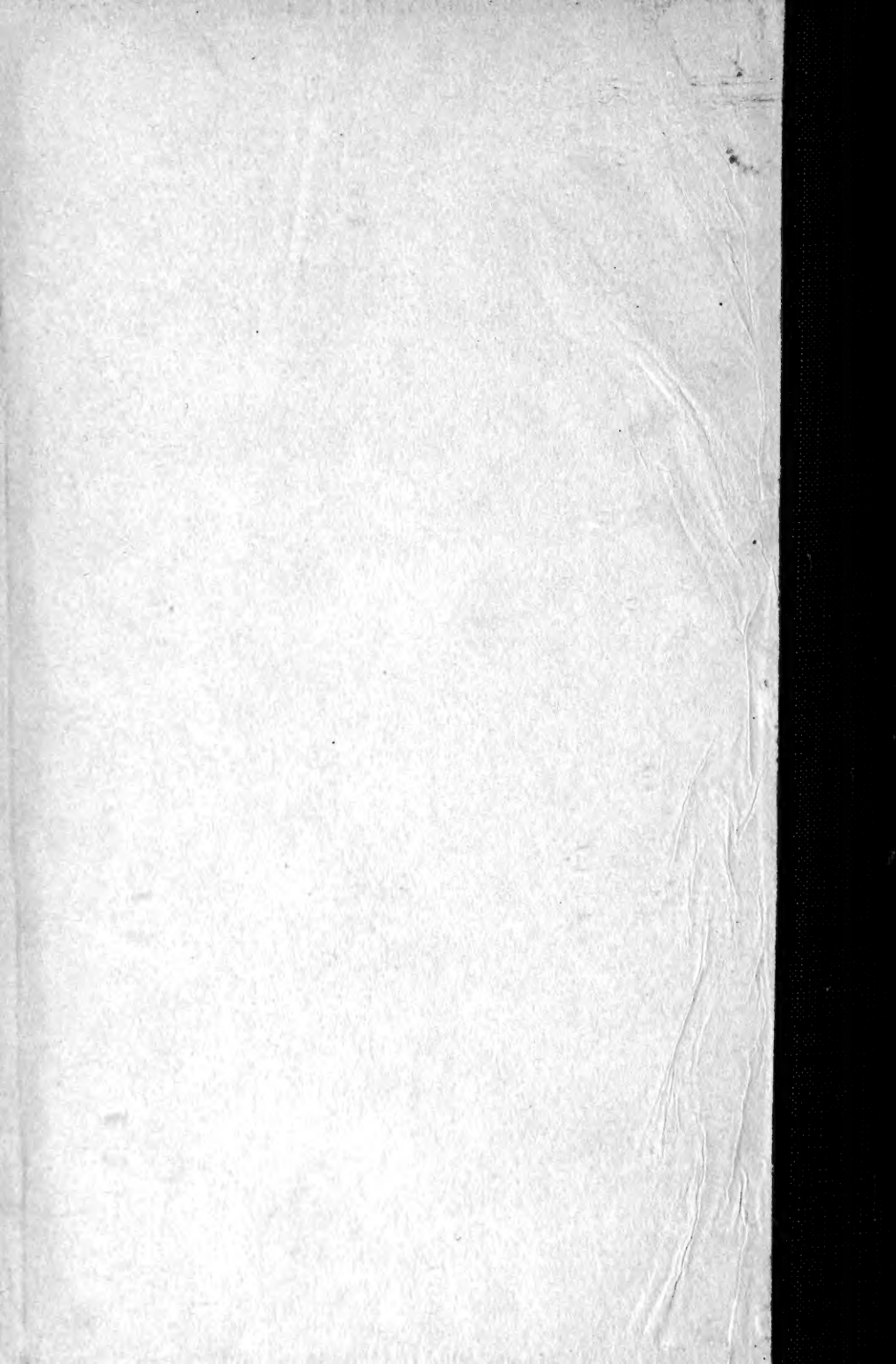

UNIV. OF  
TORONTO  
LIBRARY

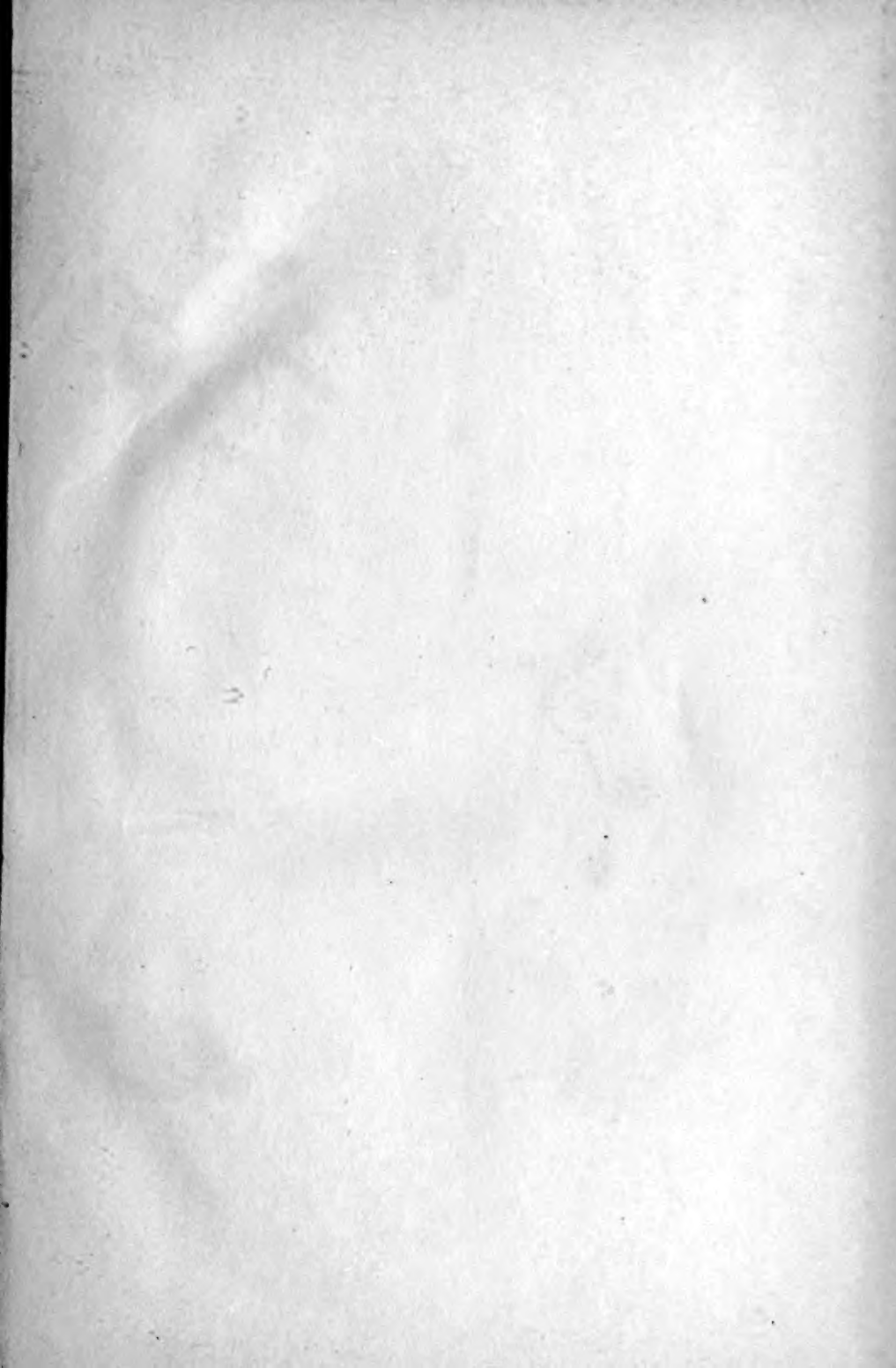







Digitized by the Internet Archive  
in 2007 with funding from  
Microsoft Corporation

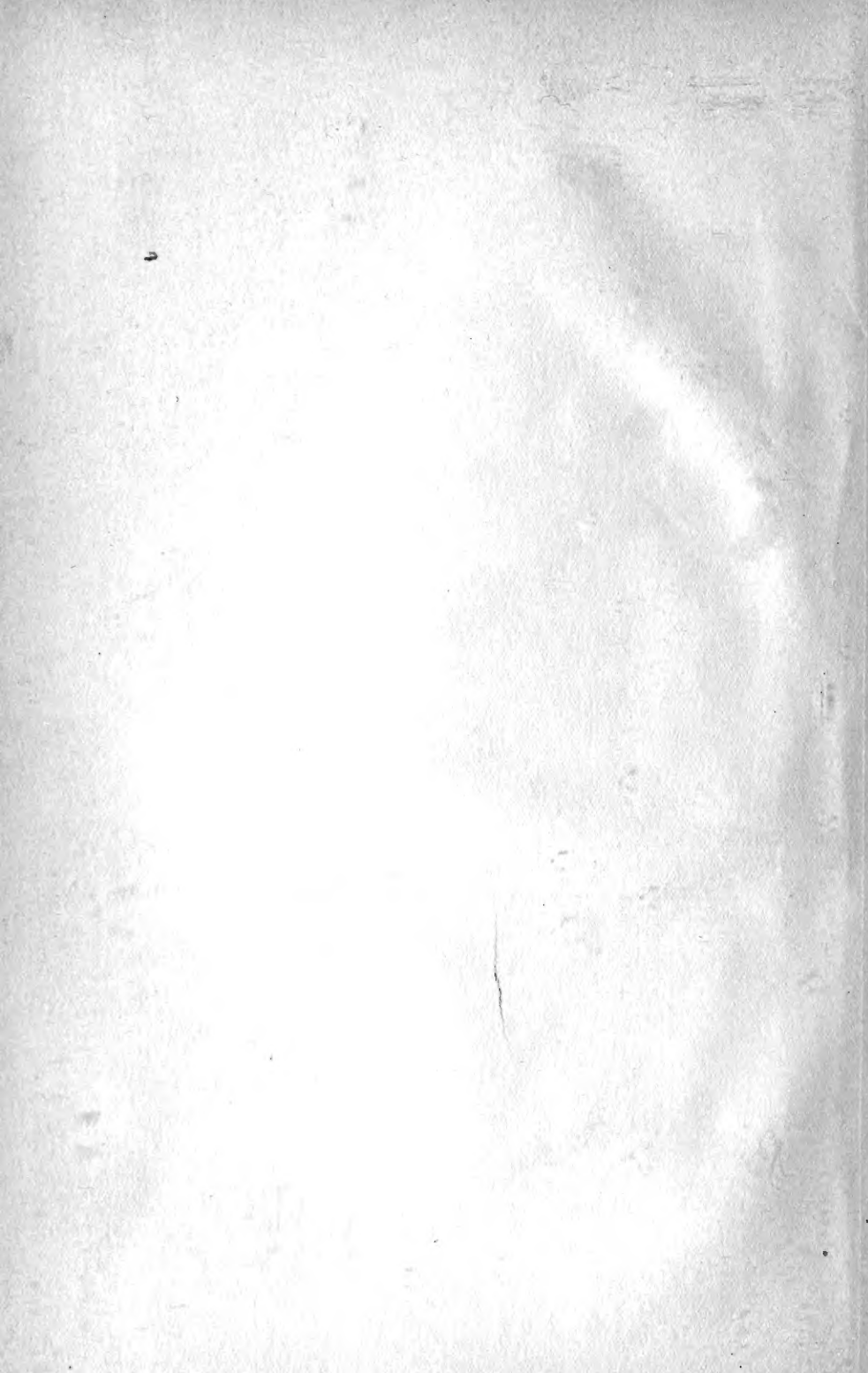

Insecta  
B.

# CHECK LIST

OF THE

# LEPIDOPTERA

OF

# BOREAL AMERICA

BY

WM. BARNES, S. B., M. D.

AND

J. McDUNNOUGH, Ph. D.

157288  
24.11.20.

DECATUR, ILL.  
HERALD PRESS  
FEB. 1917

PUBLISHED UNDER  
THE  
PATRONAGE  
OF  
MISS JESSIE D. GILLETT  
ELKHART, ILL.



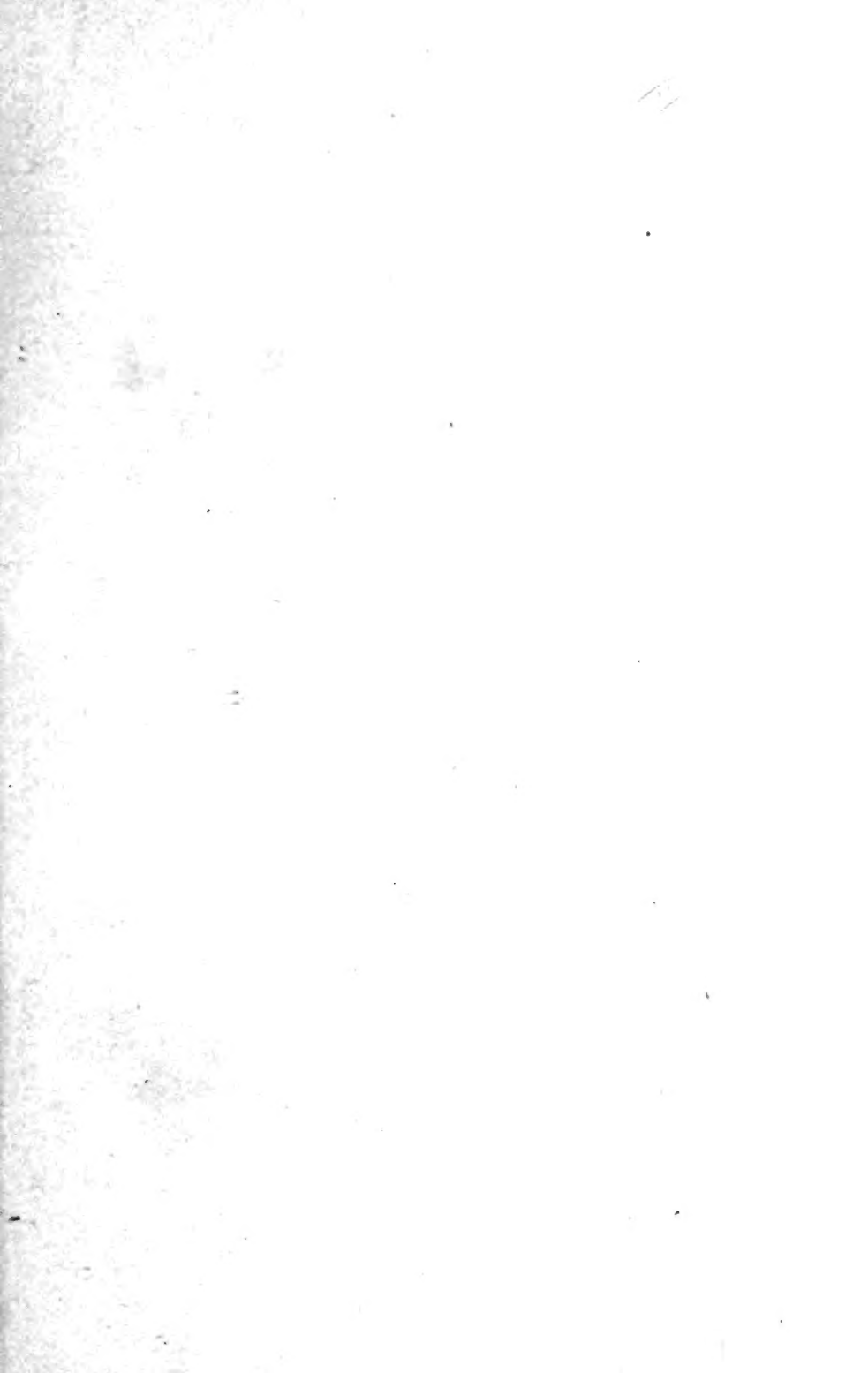



## INTRODUCTION

Thirteen years have elapsed since the publication of the last complete list of North American Lepidoptera by Dr. J. B. Smith. In the meantime many new species have been described and—what is still more important—revisions of various groups have been made by specialists, resulting in many instances in very radical changes, so that Smith's list, whilst excellent when published, has now become entirely antiquated and of little use as a basis on which to arrange a collection.

It has seemed to us therefore that the publication on our part of this present list may be of some value to students of Lepidoptera who wish not only to arrange their collections but to have before them in a concise form the latest views on the classification of this order of insects.

In general this list is based on the latest revision of each group, combined in many instances, more especially in the so-called Macrolepidoptera, with work which has been carried on for several years in the Barnes Collection in connection with the study of the existing types of North American species and the comparison of specimens with these same types; the synonymy of each species is given as fully as possible in so far as it relates to species described from North American material, and we have incorporated a number of changes in the list which have been commented on in several papers by ourselves which recently appeared in print.

In the DIURNALS we have made the arrangement cor-

respond as far as possible with that advocated by Dr. Seitz in his *Macrolepidoptera of the World*; we have revised the Lycænid and Hesperid genera to make them conform with the rules of nomenclature as adopted by the International Congress, and in this connection would express our appreciation of the kind assistance rendered us by Mr. Bethune Baker of Edgbaston, England, in determining the Lycænid genera which it is advisable to employ.

In the SPHINGIDÆ we have followed Rothschild and Jordan's masterly revision, making only a few generic changes which we considered advisable.

The general scheme of the ARCTIIDÆ and NOCTUIDÆ has been that of Sir George Hampson's *Catalogue of the Lepidoptera Phalænæ of the British Museum*, but in the latter family we have been obliged to change the generic conceptions considerably as the method employed by Hampson in determining generic types is not permissible according to the International Rules; these changes have been made the subject of a special paper published recently.

In the GEOMETRIDÆ we have followed Mr. L. B. Prout's careful revisions in the *Genera Insectorum* and in Seitz's *Macrolepidoptera* as far as published, making only such changes as our more extended acquaintance with the North American species and their types has rendered necessary; our most hearty thanks are due Mr. Prout for the invaluable aid he has so cheerfully given us in connection with the difficult genera of this group.

The PYRALIDÆ remain more or less as listed by Dr. Smith in so far as the genera are concerned, but numerous shifting of species has been necessitated, especially in the *Phycitinae*, as our knowledge of the same has been increased by long series of both sexes.

Finally with regard to the Microlepidoptera Mr. August Busck of the U. S. National Museum has had the kindness to read over our whole manuscript relating to this group, suggesting many important changes in connection with the sequence of the families and genera, a fact which has rendered this portion of the list much more up-to-date than we could ever have hoped for without Mr. Busck's generous assistance.

With regard to certain generic terms we might note that, following the majority of the European authorities, we have disregarded Hubner's 'Tentamen' as being unpublished; this has resulted in several rather unfortunate substitutions, notably the displacement of the well-known genera *Olethreutes* and *Coleophora* in favor of 'Verzeichniss' names which are not so generally known; we feel, however, that such changes, while regrettable, should be made for the sake of uniformity in the list and in accordance with a strict adherence to the rules of nomenclature.

In the text we have as far as possible used the subdivisions *a*, *b*, *c*, etc., to denote geographical races which have often been listed, especially in Europe, as *var.* The term *form* we have applied to a variety which exists alongside the nymotypical form or which may be a seasonal one and we have confined the term *ab.* to so-called freak specimens or sports. In many instances, of course, our grouping is more or less tentative.

Certain European and foreign species which have been erroneously recorded from North America as well as a few species in which the type material, although stated to be North American, has proved foreign we have omitted and append a list of these at the conclusion of the work.

Names preoccupied or cited in error we have marked with an †.

Finally we have thought it advisable to include a full index of all the species as well as the genera in order that the numerous shiftings which have been necessary should give no trouble to the average collector in locating any given species.

A few additions and corrections will be found at the end of the list proper.

Decatur, Febry., 1917.

## Additions and Corrections

- 37     Read *gen. vern. immaculata Ckll.*  
           *immaculata* Skin. & Aar.
- 47     Add *ab. ♀ pallida Ckll.*
- 60     Add *ab. nigrofasciata Reiff.*
- 250    Add *ab. tristra Ckll.*  
           *ab. rohweri Ckll.*
- 263b   Read *ab. rufescens Edw.*  
           *ab. nigrescens Edw.*
- 448    Add *lorquini Behr.*
- 1052   Read **Heliolonche** Grt.
- 2061   Read *piffardi Wlk.*  
           *atrifasciata Morr.*
- 2880, 1     *olivacea Grossb.*
- 2882, 1     *numa Druce*
- 3051    Add *form normani Bartsch.*
- 3070    Add *form nigra Eastman.*
- 3097    Add *ab. chiquita Bartsch.*
- 3120    Add *form melanotica Reiff.*  
           *a. novangliæ Reiff.*
- 3409    Add *ab. fuscostigma Ckll.*  
           *ab. albostigma Ckll.*
- 3805, 1     *naidaria Swett.*
- 3850, 1     *davisi Grossb.*
- 3977, 1     *populata Linn.*
- 4025    Add *a. olivata Wgt.*  
           *b. pallidata Wgt.*
- 4031, 1     *switzeraria Wgt.*  
           *form swetti Wgt.*
- 4500, 1    Read *melanocarpa Swett.*  
           *tremularia B. & McD.*
- 4577, 1     *cypressaria Grossb.*
- 4600, 1     *unipunctaria Wgt.*
- 4798, 1     *pallidovenata Grossb.*
- 5760    Add *planatella Grossb.*
- 5761    Add *verecuntella Grossb.*
- 5762, 1     **Wunderia** Grossb.  
           *neæriatella Grossb.*
- 5835, 1     *albicostella Grossb.*
- 5917, 1     *simplicius Grossb.*
- 5925, 1     *perplexus Grossb.*
- 6728    Read **Vespamima** Beut.

14



# LIST OF LEPIDOPTERA

## Superfamily PAPILIONOIDEA

### PAPILIONIDÆ

#### Papilio L.

- 1 philenor L.
  - astinuous* Dru.
  - ab. wasmuthi* Weeks.
  - ab. obsoleta* Ehr.
- a *acauda* Oberth.
  - nezahualcoyotl* Stkr.
  - corbis* G. & S.
- b *hirsuta* Skin.
- 2 devilliers Godt.
  - villiersi* Bd.-Lec.
- 3 polydamas L.
- 4 polyxenes Fabr.
  - a *americus* Koll.
  - b *asterius* Cram.
    - form curvifascia* Skin.
    - form ampliata* Men.
    - asterioides* Reak.
    - ab. alunata* Skin. & Aar.
    - ab. semialba* Ehr.
    - ab. calverleyi* Grt.
  - c *brevicauda* Saund.
    - anticostiensis* Stkr.
- 5 bairdi Edw.
  - utahensis* Stkr.
  - form oregonia* Edw.
  - form brucei* Edw.
  - form hollandi* Edw.
- 6 zelicaon Luc. .
  - zolicaon* Bdv.
  - californica* Men.
  - coloro* Wright.
- 7 indra Reak.
  - a *pergamus* Hy. Edw.
- 8 nitra Edw.
- 9 machaon L.
  - a *aliaska* Scudd.
  - joannisi* Verity.
- 10 thoas L.
  - a *autocles* R. & J.
- 11 cresphontes Cram.
  - orilus* Hbn.
- 12 aristodemus Esp.
  - daphnis* Gray.
  - cresphontinus* Martyn
  - a *ponceana* Schaus.
- 13 glaucus L.
  - ajax* L.
  - antilocheus* L.
  - alcidamas* Cram.
  - ab. ♂ fletcheri* Kemp.
  - form ♀ turnus* L.
  - a *canadensis* R. & J.
  - arcticus* Skinner.
  - b *australis* Mayn.
- 14 rutulus Luc.
  - a *arizonensis* Edw.
  - b *ammoni* Behrens.
- 15 daunus Bdv.
- 16 eurymedon Luc.
  - form albanus* Feld.
- 17 pilumnus Bdv.
- 18 troilus L.
  - iloneus* A. & S.
  - a *texanus* Ehr.
  - ab. radiatus* Stkr.
- 19 palamedes Dru.
  - chalceus* Feld.

- 20 *marcellus* Cram.  
*ajax*† Auct.  
*walshi* Edw.  
*abboti* Edw.  
*form floridensis* Holl.  
*form telamonides* Feld.  
*f. aest. lecontei* R. & J.  
*marcellus*† Bdv.
- 21 *celadon* Luc.  
*sinon*† Auct.
- Parnassius** Latr.
- 22 *eversmanni* Men.  
*a thor* Hy. Edw.
- 23 *nomion* Fisch.
- 24 *clodius* Men.  
*ab. altaurus* Dyar.  
*a claudianus* Stich.  
*b baldur* Edw.
- form ménétriesi* Hy. Edw.  
*lusca* Stich.  
*ab. lorquini* Oberth.  
*ab. immaculata* Skin.  
*c gallatinus* Stich.
- 25 *smintheus* Dbdly & Hew.  
*ab. nanus* Neum.  
*mendica* Stich.  
*minor* Verity.  
*form alt. hermodur* Hy. Edw.  
*ab. nigerrima* Verity.  
*a apricatus* Stichel.  
*b magnus* Wright.  
*pseudocorybas* Verity.  
*c sayi* Edw.  
*d behri* Edw.  
*ab. niger* Wright.

## PIERIDÆ

- Neophasia** Behr.
- 26 *menapia* Feld.  
*tau* Scudder.  
*ninonia* Bdv.  
*suffusa* Stretch.
- 27 *terlooti* Behr.  
*epyaxa* Stkr.  
*form ♀ princetonia* Poling
- Appias** Hbn.
- 28 *ilaire* Godt.  
*molpodia* Hbn.  
*margarita* Hbn.  
*mysia* Godt.  
*poeyi* Butl.  
*a neumoeni* Skin.  
*hollandi* Rob.
- 31 *beckeri* Edw.
- 32 *sisymbrii* Bdv.
- 33 *occidentalis* Reak.  
*a calyce* Edw.  
*b nelsoni* Edw.
- 34 *protodice* Bdv. & Lec.  
*gen vern. vernalis* Edw.
- 35 *napi* L.  
*a arctica* Verity.  
*b pseudobryoniae* Verity.  
*c hulda* Edw.  
*d borealis* Grt.  
*e frigida* Scud.  
*pseudoleracea* Verity.  
*gen. aest. acadica* Edw.  
*f gen vern. oleracea* Harris.  
*gen. aest. cruciferarum* Bdv.
- Pieris** Schrank.
- 29 *amaryllis* Fabr.  
*a josepha* G. & S.
- 30 *monuste* L.  
*cleomes* Bdv. & Lec.  
*form ♀ phileta* Fabr.
- casta* Kirby.  
*aestiva* Edw.  
*g gen. vern. venosa* Scud.  
*nasturtii* Bdv.  
*gen. aest. castoria* Reak.  
*resedae* Bdv.

- h* *gen. vern. marginalis* Scud.  
*gen. aest. pallida* Scud.  
*ab. flava* Edw.  
*i* *virginiensis* Edw.  
*k* *pseudonapi* B. & McD.  
*gen. aest. pallidissima*  
 B. & McD.  
 \*36 *ochsenheimeri* Staud.  
 37 *rapae* L.  
*yreka* Reak.  
*gen. vern. immaculata*  
 Skin. & Aar.  
*ab. ♀ novangliæ* Scud.

- a* *morrisoni* Edw.  
*b* *deserti* Wright  
 45 *pima* Edw.  
*a* *caliente* Wright  
 46 *sara* Bdv.  
*mollis* Wright.  
*gen. vern. reakirti* Edw.  
*a* *flora* Wright  
*b* *julia* Edw.  
*thoosa* Scud.  
*c* *stella* Edw.  
*d* *browningi* Skin.

**Nathalis** Bdv.

- 38 *iole* Bdv.  
*irene* Fitch.  
*luteolus* Reak.

**Euchloe** Hbn.

- 39 *creusa* Dbldy.  
*elsa* Beut.  
*a* *hyantis* Edw.  
*pseudoausonides* Verity.  
*b* *orientalides* Verity.  
*c* *lotta* Beut.  
*belioides* Verity.  
 40 *ausonides* Bdv.  
*a* *coloradensis* Hy. Edw.  
*montana* Verity.

**Zegris** Rmb.

- 41 *olympia* Edw.  
*a* *rosa* Edw.

**Anthocharis** Bdv.

- 42 *lanceolata* Bdv.  
*edwardsi* Behr.  
*a* *australis* Grinnell  
 43 *genutia* Fabr.  
*midea* Hbn.  
 44 *cethura* Feld.  
*cooperi* Behr.  
*angelina* Bdv.

**Catopsilia** Hbn.

- 47 *eubule* L.  
*form sennæ* L.  
*marcellina* Cram.  
*yamana* Reak.  
 48 *philea* L.  
*aricye* Cram.  
*melanippe* Cram.  
 \*49 *argante* Fabr.  
*larra* Fabr.  
*cnidia* Godt.  
 50 *agarithe* Bdv.  
*a* *maxima* Neum.  
*floridensis* Rob.  
 51 *statira* Cram.  
*a* *floridensis* Neum.

**Amynthia** Swains.

- 52 *clorinde* Godt.  
*swainsonia* Swain.  
*maerula* Hbn.  
*godarti* Perty.

**Kricogonia** Reak.

- 53 *lyside* Godt.  
*♂ lanice* Lint.  
*form ♂ terissa* Luc.  
*form ♀ unicolor* G. & S.  
*xanthophila* Rob.  
*form ♀ fantasia* Butl.  
*♀ lanice* Lint.

**Zerene** Hbn.

- 54 eurydice Bdv.  
*wosnesenski* Men.  
*lorquini* Bdv.  
*helena* Reak.  
*gen. aest. amorphæ* Hy.  
 Edw.
- a bernardino* Edw.
- 55 cæsonia Stoll.  
*caroliniana* Pet.  
*gen. autumn. rosa* McNeill

**Eurymus** Swains.

- 56 meadi Edw.  
*a elis* Stkr.
- 57 hecla Lef.  
*a glacialis* McLach.  
*chrysothemoides* Verity.  
*b hela* Stkr.  
*c pallida* Skin. & Men.
- 58 boothi Curt.  
*form chione* Curt.
- 59 eurytheme Bdv.  
*ariadne* Edw.  
*form amphidusa* Bdv.  
*keewaydin* Edw.  
*californiana* Men.  
*ab. ♀ fumosa* Stkr.  
*form eriphyle* Edw.  
*hageni* Edw.  
*gen. vern. autumnalis* Ckll.  
*ab. intermedia* Ckll.  
*ab. ♀ pallida* Ckll.  
*gen. vern. kootenai* Cockle.
- 60 philodice Godt.  
*palaeno* Cram.  
*europome* Steph.  
*ab. pallidice* Scud.  
*ab. nigridice* Scud.  
*nigrina* Stkr.  
*ab. miscidice* Scud.  
*ab. luteitincta* Wolle.  
*ab. virida* Stkr.  
*gen. vern. anthyale* Hbn.

- 61 occidentalis Scud.  
*a chrysomelas* Hy. Edw.  
*b barbara* Hy. Edw.
- 62 harfordi Hy. Edw.
- 63 interior Scud.  
*laurentina* Scud.
- 64 christina Edw.  
*form astræa* Edw.  
*ab. ♀ pallida* Ckll.  
*form gigantea* Stkr.  
*pelidneides* Staud.
- 65 alexandra Edw.  
*alba* Stkr.  
*a edwardsi* Behr.  
*b emilia* Edw.
- 66 scudderi Reak.  
*ab. flavotincta* Ckll.
- 67 pelidne Bdv.  
*a labradorensis* Scud.  
*ab. ♂ mira* Verity  
*ab. ♀ moeschleri* Gr. Gr.
- b skinneri* Barnes.  
*c minisni* Bean  
*menisme* Verity
- 68 palæno L.  
*philomene* Hbn.  
*lapponica* Staud.  
*werdandi* H. S.  
*a chippewa* Edw.  
*helena†* Edw.
- 69 nastes Bdv.  
*a rossi* Gn.  
*b streckeri* Gr. Gr.  
*c cocandicides* Verity  
*ab. obscurata* Verity.
- 70 moina Stkr.
- 71 behri Edw.

**Eurema** Hbn.

- 72 gundlachia Poey.  
 73 proterpia Fabr.  
 74 mexicana Bdv.  
 " ♀ *damaris* Feld.  
*depuiseti* Bdv.

- 75 *boisduvaliana* Feld.  
*ingrata* Feld.
- 76 *nicippe* Cram.  
*ab. flava* Stkr.
- 77 *westwoodi* Bdv.  
*dina* Geyer.
- 78 *euterpe* Men.  
*lisa* Bdv.  
*form clappi* Mayn.  
*form ♀ alba* Stkr.
- 79 *linda* Edw.
- 80 *delia* Cram.  
*demoditas* Hbn.  
*daira* Godt.
- 81 *jucunda* Bdv.  
*ebriola* Poey.  
*albina* Poey.
- 82 *blakei* Mayn.
- Dismorphia** Hbn.  
83 *melite* L.

## DANAIDÆ

- Danaus** Linn. *form atergatis* Dbldy. & Hew.
- 84 *archippus* Fabr.  
*plexippus*† Auct. (nec. L.)  
*megalippe* Hbn.  
*ab. fumosus* Hlst.  
*ab. pulchra* Stkr.
- 85 *berenice* Cram.  
*form strigosa* Bates.
- Lycorea** Dbldy.  
86 *cleobæa* Godt.
- Mechanitis** Fabr.  
\*87 *californica* Reak.
- Dircenna** Dbldy.  
88 *klugi* Hbn.
- Dynothea** Reak.  
89 *lycaste* Fabr.  
*a negreta* Reak.

## SATYRIDÆ

- Enodia** Hbn.  
90 *portlandia* Fabr.  
*andromacha* Hbn.
- 91 *creola* Skin.
- Neonympha** Hbn.  
92 *gemma* Hbn.  
*cornelius* Godt.
- 93 *henshawi* Edw.
- 94 *phocion* Fabr.  
*areolatus* A. & S.  
*helcita* Hbn.
- Cissia** Dbldy.  
95 *mittelli* Frch.
- 96 *sosybius* Fabr.  
*camerta* Cram.
- 97 *eurytus* Fabr.  
*cymela* Cram.  
*eurytris* Fabr.  
*viola* Mayn.
- 98 *rubricata* Edw.
- Paramecera** Butl.  
99 *xicaque* Reak.

\*Doubtfully North American.

**Satyrodes** Scud.

- 100 *canthus* L.  
*eurydice* Joh.  
*boisduvali* Harris.  
*a fumosus* Leuss.

**Cœnonympha** Hbn.

- 101 *california* West & Hew.  
*ceres* Butl.  
*form galactus* Bdv.  
*ab. palla* Hy. Edw.  
*a eryngii* Hy. Edw.
- 102 *kodiak* Edw.  
*a yukonensis* Holl.
- 103 *inornata* Edw.
- 104 *ampelos* Edw.  
*a elko* Edw.
- 105 *ochracea* Edw.  
*brenda* Edw.
- \*106 *pamphilus* Linn.  
*pamphiloides* Reak.
- 107 *haydeni* Edw.

**Neominois** Scud.

- 108 *ridingsi* Edw.  
*stretchi* Edw.
- 109 *dionysius* Scud.  
*ashtaroth* Stkr.

**Cercyonis** Speyer.

- 110 *pegala* Fabr.
- 111 *alope* Fabr.  
*a maritima* Edw.  
*b texana* Edw.  
*c nephele* Kirby.  
*d olympus* Edw.  
*e ariane* Bdv.  
*incana* Edw.  
*form boopis* Behr.  
*form baroni* Edw.
- 112 *stephensi* Wright

- 113 *wheeleri* Edw.  
*hoffmani* Stkr.

- 114 *gabbi* Edw.
- 115 *meadi* Edw.
- 116 *behri* Grinnell
- 117 *sthenele* Bdv.
- 118 *silvestris* Edw.  
*okius* Oberth.  
*a paulus* Edw.
- 119 *oetus* Bdv.  
*charon* Edw.  
*a phocus* Edw.

**Oeneis** Hbn.

- 120 *macouni* Edw.
- 121 *nevadensis* Feld.  
*gigas* Butl.  
*californica* Bdv.  
*form iduna* Edw.
- 122 *chryxus* Dbldy. & Hew.  
*a calais* Scud.  
*b ivallda* Mead.
- 123 *jutta* Hbn.  
*balder* Bdv.  
*a alaskensis* Holl.
- 124 *uhleri* Reak.  
*a varuna* Edw.
- 125 *nahanni* Dyar
- 126 *alberta* Elwes  
*a oslari* Skin.
- 127 *norna* Thun.  
*a caryi* Dyar.
- 128 *katahdin* Newc.
- 129 *taygete* Hbn.  
*bootes* Bdv.
- 130 *dauria* Stkr.
- 131 *semidea* Say  
*form nigra* Edw.
- 132 *peartixæ* Edw.
- 133 *subhyalina* Curt.  
*crambis* Frey  
*also* Moesch.

\*Doubtfully North American.

- 134 *oeno* *Edw.*  
*a assimilis* *Butl.*  
 135 *brucei* *Edw.*  
 136 *beani* *Elwes.*
- Erebia** *Dal.*  
 137 *discoidalis* *Kirby*  
 138 *fasciata* *Butl.*  
 139 *rossi* *Curt.*  
 140 *disa* *Thun.*  
*a mancinus* *Dbl. & Hew.*  
 141 *vidleri* *Elwes.*  
 142 *episodea* *Butl.*  
*rhodia* *Edw.*
- a brucei* *Elwes.*  
*sineocellata* *Skin.*  
 143 *youngi* *Holl.*  
 144 *magdalena* *Stkr.*  
 145 *tyndarus* *Esp.*  
*a callias* *Edw.*  
 146 *sofia* *Stkr.*  
*ethela* *Edw.*  
*a alaskensis* *Holl.*
- Gyrocheilus** *Butl.*  
 147 *patrobas* *Hew.*  
*a tritonia* *Edw.*

## NYMPHALIDÆ

- Heliconiinae**
- Heliconius** *Latr.*  
 148 *charithonia* *L.*
- Colænis** *Hbn. :*  
 149 *julia* *Hbn.*  
*alcionea* *Cram.*  
*a delia* *Fabr.*
- Dione** *Hbn.*  
 150 *vanillæ* *L.*  
*passifloræ* *Fabr.*  
*a insularis* *Mayn.*
- Nymphalinae**
- Euptoieta** *Dblidy.*  
 151 *claudia* *Cram.*  
*columbina* *Godt.*  
*daunus* *Hbst.*  
 152 *hegesia* *Cram.*
- Argynnis** *Fabr.*  
 153 *idalia* *Dru.*  
*ab. astarte* *Fish.*  
*ab. ashtaroth* *Fish.*  
*infumata* *Oberth.*
- 154 *diana* *Cram.*  
 155 *nokomis* *Edw.*  
 156 *nitocris* *Edw.*  
*nigrocaerulea* *Ckll.*  
*a cærulescens* *Holl.*  
 157 *leto* *Behr.*  
*ab. letis* *Wright.*  
*a charlotti* *Barnes.*  
 158 *cybele* *Fabr.*  
*daphnis* *Cram.*  
*ab. baal* *Stkr.*  
*ab. bartschi* *Reiff.*  
*a carpenteri* *Edw.*  
 159 *aphrodite* *Fabr.*  
*daphnis* *Martyn.*  
*a alcestis* *Edw.*  
*ab. suffusa* *Wole.*  
*b cypris* *Edw.*  
*c columbia* *Hy. Edw.*  
 160 *lais* *Edw.*  
 161 *nausicaa* *Edw.*  
 162 *atlantis* *Edw.*  
 163 *hesperis* *Edw.*  
 164 *electa* *Edw.*  
*cornelia* *Edw.*  
 165 *chitone* *Edw.*

- 166 *bremneri* *Edw.*  
*a hippolyta* *Edw.*
- 167 *behrensi* *Edw.*
- 168 *zerene* *Bdv.*  
*monticola* *Behr.*
- 169 *hydaspe* *Bdv.*  
*a purpurascens* *Hy. Edw.*  
*b rhodope* *Edw.*  
*ab. sordida* *Wright.*  
*c sakuntala* *Skin.*
- 170 *irene* *Bdv.*
- 171 *nevadensis* *Edw.*  
*a meadi* *Edw.*
- 172 *edwardsi* *Reak.*
- 173 *platina* *Skin.*
- 174 *halecyone* *Edw.*
- 175 *snyderi* *Skin.*
- 176 *semiramis* *Edw.*  
*a atossa* *Edw.*
- 177 *adiaste* *Behr.*  
*adianthe* *Bdv.*
- 178 *callippe* *Bdv.*
- 179 *coronis* *Behr.*  
*liliana* *Hy. Edw.*  
*ab. baroni* *Edw.*
- 180 *rupestris* *Behr.*
- 181 *juba* *Bdv.*  
*laura* *Edw.*  
*a inornata* *Edw.*
- 182 *macaria* *Edw.*  
*a laurina* *Wright.*
- 183 *montivaga* *Behr.*  
*egleis* *Bdv.*  
*a oweni* *Edw.*
- 184 *mormonia* *Bdv.*  
*arge* *Stkr.*  
*a erinna* *Edw.*  
*ab. cunninghami* *Owen.*
- 185 *bischoffi* *Edw.*  
*a opis* *Edw.*  
*b washingtonia* *B. & McD.*
- 186 *eurynome* *Edw.*  
*a clio* *Edw.*  
*artonis* *Edw.*  
*b luski* *B. & McD.*
- Brenthis** *Hbn.*
- 187 *myrina* *Cram.*  
*myrissa* *Godt.*
- 188 *euphrosyne* *L.*  
*a andersoni* *Dyar.*
- 189 *aphirape* *Hbn.*  
*a tricularis* *Hbn.*  
*b alticola* *B. & McD.*  
*c dawsoni* *B. & McD.*
- 190 *kriemhild* *Stkr.*  
*laurenti* *Skin.*
- 191 *helena* *Edw.*
- 192 *montinus* *Scud.*
- 193 *chariclea* *Schneid.*  
*a boisduvali* *Dup.*  
*b rainieri* *B. & McD.*  
*c grandis* *B. & McD.*  
*d arctica* *Zett.*  
*e obscurata* *McLach.*  
*f butleri* *Edw.*
- 194 *pales* *D. & S.*  
*a alaskensis* *Holl.*
- 195 *freiija* *Thun.*  
*a tarquinius* *Curt.*
- 196 *polaris* *Bdv.*  
*a americana* *Strand.*
- 197 *frigga* *Thun.*  
*a saga* *Stgr.*  
*b improba* *Butl.*  
*c alaskensis* *Lehm.*
- 198 *youngi* *Holl.*
- 199 *bellona* *Fabr.*  
*myrina* *Martyn.*
- 200 *epithore* *Bdv.*
- 201 *alberta* *Edw.*
- 202 *astarte* *Dbldy & Hew.*  
*victoria* *Edw.*



- Euphydryas** Seud.
- 203 phaeton *Dru.*  
*phaetana* Hbn.  
*phaetoneta* Godt.  
*phaedon* H. S.  
*ab. superba* Stkr.  
*ab. phaethusa* Hlst.  
*ab. streckeri* Ells.
- 204 chalcidona *Dblidy. & Hew.*  
*ab. fusimacula* Barnes.  
*grundeli* Cool.  
*lorquini* Oberth.  
*ab. mariana* Barnes.  
*a dwinelli* Hy. Edw.  
*macglashani* Rivers.  
*b olancha* Wright.
- 205 colon *Edw.*
- 206 cooperi *Behr.*
- 207 perdiceas *Edw.*
- 208 baroni *Edw.*  
*ab. mirabilis* Wright.
- 209 quino *Behr.*  
*augusta* Edw.  
*ab. augustina* Wright.
- 210 rubicunda *Hy. Edw.*
- 211 nubigena *Behr.*  
*a colonia* Wright.  
*b beani* Skin.
- 212 editha *Bdv.*
- 213 taylori *Edw.*
- 214 helvia *Scud.*
- 215 sierra *Wright.*
- 216 wheeleri *Hy. Edw.*
- 217 hermosa *Wright.*
- 218 maria *Skinner.*
- 219 anicia *Dblidy. & Hew.*  
*brucei* Edw.  
*a capella* Barnes.
- 220 gilletti *Barnes.*
- 221 sterope *Edw.*
- 222 neumogeni *Skin.*
- 223 gabbi *Behr.*  
*sonorae* Bdv.  
*a sabina* Wright.
- 224 acastus *Edw.*
- 225 dametas *Skin.*
- 226 palla *Bdv.*  
 ♀ *eremita* Wright.  
*ab. wardi* Oberth.  
*a whitneyi* Behr.
- 227 hoffmanni *Behr.*  
*helcita* Bdv.  
*ab. abnorma* Wright.
- 228 harrisii *Scud.*
- 229 callina *Bdv.*  
*ulrica* Edw.  
*imitata* Stkr.
- 230 perse *Edw.*
- 231 dymas *Edw.*  
*larunda* Stkr.  
 ♂ *senrabii* Barnes.
- 232 chara *Edw.*
- 233 leanira *Bdv.*  
*form leona* Wright.  
*form obsoleta* Hy. Edw.
- 234 wrighti *Edw.*
- 235 cyneas *G. & S.*
- 236 alma *Stkr.*  
*cerrita* Wright.
- 237 fulvia *Edw.*  
*ab. sinefascia* Will.
- 238 theona *Men.*  
*a thekla* Edw.  
*b bolli* Edw.
- 239 definitiva *Aaron.*  
*ab. albiplaga* Aaron.
- 240 pola *Bdv.*  
*a arachne* Edw.  
*minuta* † Auct.
- 241 minuta *Edw.*  
*approximata* Stkr.  
*arachne* † Auct.  
*a nympha* Edw.

**Melitæa** Fabr.

**Phyciodes** Dbldy.

- 242 gorgone *Hbn.*  
*ismeria* Bdv. & Lec.  
*carlota* Reak.  
*ab. nigra* Cary.
- 243 nycteis *Dbl. & Hew.*  
*oenone* Scud.  
*a drusius* Edw.
- 244 hanhami *Fletch.*
- 245 vesta *Edw.*  
*hiemalis* Edw.  
*form aestiva* Edw.
- 246 phaon *Edw.*  
*♀ gorgone* Hbn.  
*form hiemalis* Edw.
- 247 tharos *Dru.*  
*cocyta* Cram.  
*morpheus* Fabr.  
*form vern. marcia* Edw.  
*ab. packardi* Saund.  
*ab. reagli* Reiff.  
*a pascoensis* Wright.
- 248 batesi *Reak.*
- 249 campestris *Behr.*  
*pratensis* Behr.  
*pulchella* Bdv.
- 250 camillus *Edw.*  
*emissa* Edw.
- 251 montana *Behr.*  
*orsa* Bdv.  
*pratensis* Scud.
- 252 orseis *Edw.*
- 253 picta *Edw.*  
*canace* Edw.  
*ab. jemezensis* Brehme.
- 254 mylitta *Edw.*  
*collina* Behr.  
*epula* Bdv.  
*a pallida* Edw.  
*mata* Reak.
- 255 barnesi *Skin.*

**Microtia** Bates.

- 256 elva *Bates.*

**Anthanassa** Seud.

- 257 frisia *Poey.*  
*gyges* Hew.
- 258 texana *Edw.*  
*smerdis* Hew.  
*a seminole* *Skin.*
- 259 tulcis *Bates.*  
*punctata* Edw.  
*archesilea* Feld.
- \*260 cincta *Edw.*

**Chlosyne** Butl.

- 261 erodyle *Bates.*
- 262 janais *Dru.*
- 263 lacinia *Geyer.*  
*a adjutrix* Scud.  
*b crocale* Edw.  
*rufescens* Wright.  
*nigrescens* Wright.
- 264 californica *Wright.*
- 265 endeis *G. & S.*

**Mestra** Hbn.

- 266 amymone *Men.*  
*a floridana* *Stkr.*

**Hypolimnas** Hbn.

- 267 misippus *L.*

**Polygonia** Hbn.

- 268 interrogationis *Fabr.*  
*fabricii* Edw.  
*form umbrosa* *Lint.*
- 269 comma *Harris.*  
*harrisii* Edw.  
*form dryas* Edw.
- 270 satyrus *Edw.*  
*form chrysoptera* *Wright.*  
*a marsyas* *Edw.*

\*Doubtfully North American.

- 271 *faunus* Edw.  
*a rusticus* Edw.  
 ♀ *silvius* Edw.
- 272 *hylas* Edw.
- 273 *zephyrus* Edw.  
*thiodamas* Scud.
- 274 *silvius* Edw.
- 275 *gracilis* G. & R.  
*c-argenteum* Scud.
- 276 *oreas* Edw.  
*a silenus* Edw.
- 277 *progne* Cram.  
*c. argenteum* Kirby.  
*form l-argenteum* Scud.

**Aglais** Dal.

- 278 *j-album* Bdv. & Le Con.  
*aureomarginata* Ckll.
- 279 *californica* Bdv.
- 280 *milberti* Godt.  
*furcillata* Say.  
*form subpallida* Ckll.
- 281 *antiopa* L.  
*ab. grandis* Ehrm.  
*ab. obscura* Ckll.  
*ab. hippolita* Lym.  
*ab. hygiæa* Heyd.  
*lintneri* Fitch.

**Vanessa** Fabr.

- 282 *atlanta* L.  
*admiralis* Retz.
- 283 *virginiensis* Dru.  
*huntera* Fabr.  
*iole* Cram.  
*hunteri* Hbn.  
*ab. fulvia* Dodge.
- 284 *cardui* L.  
*ab. minor* Ckll.  
*ab. elymi* Ramb.  
*ab. ate* Stkr.
- 285 *carye* Hbn.

- charie* Blanch.  
*ab. muelleri* Letch.

**Junonia** Hbn.

- 286 *cænia* Hbn.  
*orythia* A. & S.  
*form nigrosuffusa* B. & McD.
- negra*† Auct.
- 287 *genoveva* Cram.

**Anartia** Hbn.

- 288 *jatrophæ* L.  
 289 *fatima* Fabr.

**Victorina** Blanch.

- 290 *steneles* L.  
*lavinia* Fabr.

**Hypanartia** Hbn.

- 291 *lethe* Fabr.  
*demonica* Hbn.

**Eunica** Hbn.

- 292 *monima* Cram.  
*myrta* Godt.  
*modesta* Bates.
- 293 *tatila* H. S.  
*caerulea* G. & S.

**Myscelia** Dbldy.

- 294 *ethusa* Bdv.  
 295 *skinneri* Mengel.

**Dynamine** Hbn.

- 296 *dyonis* Hbn.

**Callicore** Hbn.

- 297 *clymena* Cram.

**Ageronia** Hbn.

- 298 *fornax* Hbn.  
 299 *feronia* L.

**Timetes** Bdv.

- 300 *coresia* Godt.  
*zerynthia* Hbn.  
*sylla* Perty.
- 301 *chiron* Fabr.  
*marius* Cram.  
*chironias* Hbn.

**Athena** Hbn.

- 302 *peleus* Sulz.  
*petreus* Cram.  
*tethys* Fabr.
- 303 *eleuchea* Hbn.  
*pellenis* Godt.

**Basilarchia** Scud.

- 304 *astyanax* Fabr.  
*ephestion* Stoll.  
*ursula* Godt.  
*ab. cerulea* Ehr.  
*form albofasciata* Newc.  
*a arizonensis* Edw.
- 305 *arthemis* Dru.  
*lamina* Fabr.  
*form proserpina* Edw.  
*hyb. arthechippus* Scud.  
*a rubrofasciata* B. & McD.
- 306 *weidemeyeri* Edw.  
*a angustifascia* B. & McD.  
*ab. sinefascia* Edw.
- 307 *lorquini* Bdv.  
*ab. eavesi* Hy. Edw.  
*a burrisoni* Mayn.
- 308 *archippus* Cram.  
*disippe* Godt.  
*ab. psuedodorippus* Stkr.  
*ab. lanthanis* Cook & Wat.  
*a floridensis* Stkr.  
*eros* Edw.  
*ab. nig* Stkr.

- 309 *obsoleta* Edw.  
*hulsti* Edw.

**Heterochroa** Bdv.

- 310 *bredowi* Hbn.  
*eulalia* Dbldy. & Hew.  
*a californica* Butl.

**Chlorippe** Bdv.

- 311 *celtis* Bdv. & Lec.  
*ab. inornata* Wolc.  
*a alicia* Edw.  
*b antonia* Edw.  
*c montis* Edw.
- 312 *leilia* Edw.  
*cocles* Lint.
- 313 *clyton* Bdv. & Lec.  
*ocellata* Edw.  
*form proserpina* Scud.  
*a flora* Edw.  
*b texana* Skin.  
*c subpallida* B. & McD.

**Smyrna** Hbn.

- \*314 *karwinski* Hbn.

**Historis** Hbn.

- \*315 *odius* Fabr.  
*orion* Fabr.  
*danae* Cram.
- \*316 *acheronta* Fabr.  
*eodamus* Cram.  
*pherecydes* Cram.

**Anaea** Hbn.

- 317 *andria* Scud.  
*ops* Druce.
- 318 *portia* Fabr.
- 319 *morrisoni* Edw.

\*Doubtfully North American.

## LIBYTHEIDÆ

- Libythea** Hbn. 321 *carinenta* Cram.  
320 *bachmani* Kirt. ab. ♀ larvata Stkr.

## RHIODINIDÆ

- Apodemia** Feld. **Lasaia** Bates.  
322 *mormo* Feld. 326 *narses* Staud.  
    *dumeti* Behr.  
    *mormonia* Bdv. **Caria** Hbn.  
a *virgulti* Behr. 327 *domitianus* Fabr.  
    *sonorensis* Feld. a *ino* G. & S.  
    *cythera* Edw. *melicerta* Schaus.  
b *duryi* Edw.  
    ? *mejicanus* Behr.. **Calephelis** G. & R.  
323 *palmeri* Edw. 328 *virginiensis* Gray.  
    a *hepburni* G. & S. *pumila* Bdv. & Lec.  
324 *nais* Edw. *caeniust* Auct.  
**Emesis** Fabr. 329 *borealis* G. & R.  
325 *zela* Butl. 330 *nemesis* Edw.  
    a *ares* Edw. *australis* Edw.  
    *form cleis* Edw. *guadeloupe* Stkr.

## LYCÆNIDÆ

- Theclinae
- Eumæus** Hbn. **Hypaurotis** Seud.  
 > 331 *atala* Poey. > 335 *crysalus* Edw.  
    *toxea* Gray. a *citima* Hy. Edw.  
332 *minyas* Hbn. **Strymon** Hbn.  
    *godarti* Bdv. 336 *hugon* Godt.  
    *toxana* Bdv. *hugo* Dbldy. & Hew.  
**Habrodais** Seud. 337 *jada* Hew.  
 > 333 *grunus* Bdv. 338 *telea* Hew.  
339 *critola* Hew.  
**Atlides** Hbn. 340 *martialis* H. S.  
 > 334 *halesus* Hbn. 341 *acis* Dru.  
    *dolichus* Hbn. *mars* Fabr.  
    *juanita* Seud. 342 *simæthis* Dru.  
    *sarita* Skin.  
    *lycus* Hbn.

- 343 *pastor* *Butl. & Dru.*  
 > 344 *cecrops* *Fabr.*  
     *poeas* *Hbn.*  
 345 *columella* *Fabr.*  
     *eurytulus* *Hbn.*  
     *modesta* *Mayn.*  
     *ocellifera* *Grt.*  
     *istapa* *Reak.*  
     *salona* *Hew.*  
 346 *laceyi* *B. & McD.*  
 347 *clytie* *Edw.*  
 348 *azia* *Hew.*  
 349 *leda* *Edw.*  
     *a ines* *Edw.*  
 350 *avalona* *Wright.*  
 351 *m. album* *Bdv. & Lec.*  
     *psyche* *Bdv. & Lec.*  
 - 352 *melinus* *Hbn.*  
     *hyperici* *Bdv. & Lec.*  
     *favonius* *Bdv. & Lec.*  
     *humuli* *Harr.*  
     *pan* *Harr.*  
     *a pudica* *Hy. Edw.*  
 353 *favonius* *A. & S.*  
 354 *autolyceus* *Edw.*  
     *a ilavia* *Beut.*  
     *mirabelle* *Barnes.*  
 355 *ontario* *Edw.*  
 356 *alcestis* *Edw.*  
 357 *oslari* *Dyar.*  
 358 *titus* *Fabr.*  
     *mopsus* *Hbn.*  
     *a immaculosus* *Comst.*  
 359 *acadica* *Edw.*  
     *souhegan* *Whit.*  
 360 *californica* *Edw.*  
     *borus* *Bdv.*  
     *cygnus* *Edw.*  
 361 *dryope* *Edw.*  
 > 362 *sylvinus* *Bdv.*  
     *a itys* *Edw.*  
     *b putnami* *Hy. Edw.*  
 > 363 *edwardsi* *Saund.*  
     *fabricii* *Kirby.*

- 364 *wittfeldi* *Edw.*  
 > 365 *calanus* *Hbn.*  
     *falacer* *Godt.*  
     *inorata* *Grt.*  
     *lorata* *G. & R.*  
 366 *heathi* *Fletch.*  
 > 367 *liparops* *Bdv. & Lec.*  
     *a strigosa* *Harris.*  
 > 368 *auretorum* *Bdv.*  
     *tacita* *Hy. Edw.*  
     *tetra* *Behr.*  
     *a spadix* *Hy. Edw.*  
 > 369 *adenostomatis* *Hy. Edw.*  
 > 370 *sæpium* *Bdv.*  
     *a fulvescens* *Hy. Edw.*  
 > 371 *chalcis* *Behr.*  
**Mitoura** *Seud.*  
 > 372 *spinetorum* *Bdv.*  
     *ninus* *Edw.*  
 373 *johnsoni* *Skin.*  
 > 374 *nelsoni* *Bdv.*  
     *a exoleta* *Hy. Edw.*  
     *b muii* *Hy. Edw.*  
 > 375 *siva* *Edw.*  
 > 376 *xami* *Reak.*  
     *blenina* *Hew.*  
 377 *damon* *Cram.*  
     *gryneus* *Hbn.*  
     *damastus* *Godt.*  
     *smilacis* *Bdv. & Lec.*  
     *auburniana* *Harris*  
     *form patersonia* *Brehme.*  
     *a castalis* *Edw.*  
     *discoidalis* *Skin.*  
 378 *loki* *Skin.*

### **Incisalia** *Seud.*

- > 379 *augustus* *Kirby.*  
     *augustinus* *West.*  
 " 380 *iroides* *Bdv.*  
     *ab. immaculata* *Cock.*  
 > 381 *irus* *Godt.*  
     *arsace* *Bdv. & Lec.*

- 382 hadros Cook & Wat.  
 > 383 henrici G. & R.  
     *a solatus* C. & W.  
 > 384 mossi Hy. Edw.  
 385 polios C. & W.  
 386 fotis Stkr.  
 > 387 eryphon Bdv.  
 > 388 niphon Hbn.

**Callophrys** Billb.

- > 389 dumetorum Bdv.  
     *viridis* Edw.  
 390 affinis Edw.  
 > 391 sheridani Edw.  
 > 392 apama Edw.

**Erora** Seud.

- 393 læta Edw.  
     ♀ *clothilde* Edw.

**Callipsyche** Seud.

- > 394 behri Edw.  
     *kali* Stkr.

**Satyrium** Seud.

- > 395 fuliginosa Edw.  
     *suasa* Bdv.

**Feniseca** Grt.

- > 396 tarquinius Fabr.  
     *crataegi* Bdv. & Lec.  
     *porseenna* Seud.

**Chrysophaninae****Tharsalea** Seud.

- > 397 arota Bdv.  
 > 398 virginiana Edw.  
 > 399 hermes Edw.  
     *del-sud* Wright.

**Heodes** Dalm.

- > 400 gorgon Bdv.  
 > 401 xanthoides Bdv.  
 > 402 dione Seud.

- > 403 editha Mead.  
 > 404 thoe Bdv.  
 > 405 mariposa Reak.  
     *zeroe* Bdv.  
 > 406 nivalis Bdv.  
     *ianthe* Edw.  
 > 407 helloides Bdv.  
     *castro* Reak.  
     > *a florus* Edw.  
 > 408 dorcas Kirby.  
 > 409 epixanthe Bdv. & Lec.  
 > 410 hypophlaeas Bdv.  
     *phlaeas* Bdv. & Lec.  
     *americana* D'Urban.  
     *ab. fulliolus* Hlst.  
     *ab. fasciata* Stkr.  
     *ab. obsoleta* Seud.  
     *caeca* Reiff.  
     *a arethusa* Dod.  
     *b feildeni* McLach.  
 > 411 cupreus Edw.  
 > 412 snowi Edw. + Var  
 > 413 rubidus Behr.  
     > *a sirius* Edw.  
 > 414 heteronea Bdv.  
     *a clara* Hy. Edw.

**Lycæniinae****Leptotes** Seud.

- > 415 theonus Luc.  
     *a floridensis* Morr.  
     *striata* Edw.  
 > 416 marina Reak.

**Brephidium** Seud.

- > 417 exilis Bdv.  
     *fea* Edw.  
 418 isophthalma H.-S.  
     *psuedofea* Morr.

**Hemiargus** Hbn.

- > 419 catalina Fabr.  
     *ammon*† Auct.

- 420 *hanno* Stoll.  
     *antibubastus* Hbn.  
     *pseudoptiletus* Bdv. & Lec.  
     *filenus* Poey.  
 421 *gyas* Edw.  
     *astragalus* Wright.  
     *florencia* Clem.  
     *a zachæina* Butl. & Dru.  
 422 *cyna* Edw.  
     *mela* Stkr.  
 >423 *isola* Reak.  
     ♀ *zachæina* Butl. & Dru.  
     *alce* Edw.
- Everes** Hbn.
- 424 *comyntas* Godt.  
     *sissona* Wright.  
     *a herri* Grinnell.  
 425 *amyntula* Bdv.
- Plebeius** Linn.  
*Polyommatus* Fabr.
- >426 *scudderi* Edw.  
     > *a aster* Edw.  
     *b kodiak* Edw.  
     > *c annetta* Mead.  
 427 *melissa* Edw.  
     *a lotis* Lint.  
 428 *anna* Edw.  
     *cajona* Reak.  
     *argyrotoxa* Behr.  
     *philemon* Bdv.
- >429 *aquilo* Bdv.  
     *franklini* Curt.  
     *a rustica* Edw.  
     *b podarce* Feld.  
     *tehama* Reak.  
     *cilla* Behr.  
     *nestos* Bdv.
- >430 *sæpiolus* Bdv.  
     *form rufescens* Bdv.  
     *a æhaja* Behr.  
     *hilda* Grinnell.  
 431 *amica* Edw.
- >432 *yukona* Holl.
- >433 *icarioides* Bdv.  
     ♀ *maricopa* Reak.  
     *phileros* Bdv.  
     *fulla* Edw.  
     ? *mintha* Edw.  
     *ab. dædalus* Behr.  
     *a helios* Edw.  
     *b evius* Bdv.  
     *c ardea* Edw.  
     *d lycea* Edw.  
     *rapahoe* Reak.  
     *e pembina* Edw.
- >434 *pheres* Bdv.  
     *ab. orcus* Edw.
- >435 *shasta* Edw.  
     *zelmira* Feld.  
     *calchas* Behr.  
     *nivium* Bdv.  
     *a minnehaha* Scud.
- >436 *acmon* Dbldy. & Hew.  
     *antaegon* Bdv.  
     *a cottlei* Grin.
- >437 *lupini* Bdv.  
 >438 *monticola* Clem.  
     439 *chlorina* Skin.  
 >440 *emigdionis* Grin.  
     *melimona* Wright.  
     441 *neurona* Skin.
- Philotes** Seud.
- 442 *battoides* Behr.  
     *a bernardino* B. & McD.  
     443 *glaucan* Edw.  
     >444 *enoptes* Bdv.  
     445 *rita* B. & McD.  
     >446 *speciosa* Hy. Edw.  
     >447 *sonorensis* Feld.  
     *regia* Bdv.
- Phædrotes** Seud.
- >448 *piasus* Bdv.  
     *sagittigera* Feld.  
     *viaca* Edw.  
     *a catalina* Reak.  
     *rhaea* Bdv.  
     *b daunia* Edw.



**Glaucopsyche** Scud..

- 449 lygdamus *Dblidy.*  
 > a couperi *Grt.*  
     ♀ *afra* *Edw.*  
 b oro *Scud.*  
 c behri *Edw.*  
 >450 xerces *Bdv.*  
     *form antiacis* *Bdv.*  
     *form mertila* *Edw.*  
     *form polyphemus* *Bdv.*

**Lycæna** L.

- 451 pardalis *Behr.*  
     *erymus* *Bdv.*

**Lycænopsis** Feld.

- 452 pseudargiolus *Bdv. & Lec.*  
     *violacea* *Edw.*  
     *form* ♂ *nigra* *Edw.*  
     *form* ♀ *intermedia* *Stkr.*  
     *form lucia* *Kirby.*  
     *form marginata* *Edw.*  
 > a *gen. aest. neglecta* *Edw.*  
     *form argentata* *Fletch.*  
 b *gen aest. neglecta-major*  
     *Tutt.*  
 c *nigrescens* *Fletch.*  
     *form quesnelli* *Cockle.*  
 d *cinerea* *Edw.*  
     *gen. aest. arizonensis* *Edw.*  
 e *echo* *Edw.*  
 f *gozora* *Bdv.*

## HESPERIIDÆ

## Pyrrhopyginæ

**Pyrrhopyge** Hbn.

- 453 araxes *Hew.*  
 a arizonæ *G. & S.*

## Hesperiinæ

**Phocides** Hbn.

- 454 lilea *Reak.*  
     *albicilla* *H. S.*  
     *socius* *Butl. & Dru.*  
     *decolor* *Mab.*  
     *denuba* *Ploetz.*  
 455 urania *West. & Hew.*  
     *texana* *Scud.*  
 456 batabano *Lef.*  
     *mancinus* *H. S.*  
     *okeechobee* *Worth.*

**Goniurus** Hbn.

- 458 proteus *L.*  
 459 dorantes *Stoll.*  
     *amisus* *Hew.*  
     *protillus* *H. S.*  
     a *rauterbergi* *Skin.*  
 460 simplicius *Stoll.*  
 \*461 eurycles *Latr.*  
 462 alcæus *Hew.*  
 463 zilpa *Bull.*  
 464 albofasciatus *Hew.*

**Plestia** Mab.

- 465 dorus *Edw.*

**Proteides** Hbn.

- 466 idas *Cram.*  
     *mercurius* *Fabr.*

**Acolastus** Scud.

- 457 amyntas *Fabr.*  
     *lividus* *Hbn.*  
     *savignyi* *Latr.*  
 a arizonensis *Skin.*

**Epargyreus** Hbn.

- 467 zestos *Hbn.*  
     *oberon* *Worth.*  
 468 tityrus *Fabr.*  
     *clarus* *Cram.*

- 469 *exadeus* *Cram.*  
*socus* *Hbn.*
- Nascus** *Wats.*  
 470 *hesus* *West. & Hew.*
- Heteropia** *Mab.*  
 471 *melon* *G. & S.*  
*a arizonensis* *Skin.*
- Achalarus** *Scud.*  
 472 *lycidas* *A. & S.*  
*lycides* *Hbn.*
- Rhabdoides** *Scud.*  
 473 *cellus* *Ebv. & Lec.*  
*festus* *Hbn.*  
 474 *pseudocellus* *Cool. & Clem.*
- Murgaria** *Wats.*  
 475 *albociliata* *Mab.*  
*coyote* *Skin.*
- Cogia** *Butl.*  
 476 *calchas* *H. S.*  
*terranea* *Butl.*  
 477 *outis* *Skin.*  
 478 *hippalus* *Edw.*  
*gila* *Ploetz.*
- Phaedinus** *G. & S.*  
 479 *mysie* *Dyar.*  
 480 *caicus* *H. S.*  
*schaefferi* *Ploetz.*  
*moschus* *Edw.*  
 481 *epigona* *H. S.*  
*epigena* *Butl.*  
*orestes* *Lint.*
- Cocceius** *G. & S.*  
 482 *drusius* *Edw.*  
 483 *pylades* *Scud.*  
*ab. immaculata* *Skin.*
- Thorybes** *Scud.*  
 484 *mexicanus* *H. S.*  
*ananius* *Ploetz.*  
*a nevada* *Scud.*  
*aemilea* *Skin.*  
 485 *daunus* *Cram.*  
*bathyllus* *A. & S.*
- Telegonus** *Hbn.*  
 486 *hahneli* *Staud.*
- Cabares** *G. & S.*  
 487 *potrillo* *Lef.*
- Hesperia** *Fabr.*  
 488 *centaureæ* *Ramb.*  
*wyandot* *Edw.*  
 489 *ruralis* *Bdv.*  
*caespitalis* *Bdv.*  
*ricara* *Edw.*  
*petreius* *Edw.*  
 490 *xanthus* *Edw.*  
 491 *macdunnoughi* *Oberth.*  
 492 *scriptura* *Bdv.*
- Pyrgus** *Hbn.*  
 493 *syrictus* *Fabr.*  
*montivagus* *Reak.*  
 494 *philetas* *Edw.*  
 495 *tessellata* *Scud.*  
*communis* *Grt.*  
*a occidentalis* *Skin.*
- Celotes** *G. & S.*  
 496 *nessus* *Edw.*  
*notabilis* *Stkr.*
- Chiomara** *G. & S.*  
 497 *asychis* *Cram.*  
 498 *gesta* *H. S.*  
*llano* *Dodge.*

**Heliopetes** Billb.

- 499 *domicella* *Erich.*  
*nearchus* *Edw.*  
 500 *macaira* *Reak.*  
*oceanus* *Edw.*  
*locutia* *Hew.*  
 501 *nivella* *Mab.*  
*nivea* *Scud.*  
 502 *laviana* *Hew.*  
*pastor* *Feld.*  
*leca* *Butl.*  
 503 *ericetorum* *Bdv.*  
*alba* *Edw.*

**Systasea** Butl.

- 504 *pulverulenta* *Feld.*  
*zampa* *Edw.*

**Eantis** Bdv.

- 505 *thraso* *Hbn.*  
*tamenund* *Edw.*

**Xonophanes** G. & S.

- 506 *tryxus* *Cram.*

**Grais** G. & S.

- 507 *stigmaticus* *Mab.*

**Timochares** G. & S.

- 508 *ruptifasciatus* *Ploetz.*

**Hesperopsis** Dyar.

- 509 *alpheus* *Edw.*  
*oricus* *Edw.*  
 510 *libya* *Scud.*  
 511 *lena* *Edw.*

**Pholisora** Scud.

- 512 *catullus* *Fabr.*  
*a mejicanus* *Reak.*

**Staphylus** G. & S.

- 513 *hayhursti* *Edw.*

**Bolla** Mab.

- 514 *ceos* *Edw.*  
 515 *brennus* *G. & S.*

**Melanthus** Mab.

- 516 *brunnea* *H. S.*

**Thanaos** Bdv.

- 517 *icelus* *Lint.*  
 518 *brizo* *Bdv. & Lec.*  
*a somnus* *Lint.*  
*b lacustra* *Wright.*  
 519 *burgessi* *Skin.*  
 520 *lucilius* *Lint.*  
 521 *persius* *Scud.*  
*a afranius* *Lint.*  
*b pernigra* *Grin.*  
 522 *lilius* *Dyar.*  
 523 *callidus* *Grin.*  
 524 *martialis* *Scud.*  
*ab. ausonius* *Lint.*  
 525 *juvenalis* *Fabr.*  
*juvenis* *Hbn.*  
*costalis* *West & Hew.*  
*ennius* *Scud. & Burg.*  
 526 *propertius* *Scud. & Burg.*  
*? tibullus* *Scud. & Burg.*  
*a borealis* *Cary.*  
 527 *horatius* *Scud. & Burg.*  
*virgilius* *Scud. & Burg.*  
*petronius* *Lint.*  
 528 *plautus* *Scud. & Burg.*  
 529 *terentius* *Scud. & Burg.*  
*ovidius* *Scud. & Burg.*  
*naevius* *Lint.*  
 530 *pacuvius* *Lint.*  
 531 *scudderi* *Skin.*  
 532 *tatius* *Edw.*  
 533 *clitus* *Edw.*  
*maestus* *G. & S.*  
 534 *tristis* *Bdv.*  
 535 *funeralis* *Scud. & Burg.*

## Pamphilinæ

**Carterocephalus** Led.

- 536 palæmon *Pall.*  
*mandan* Edw.  
*mesapano* Scud.  
*skada* Edw.

**Dalla** Mab.

- 537 pirus *Edw.*  
 538 microsticta *G. & S.*  
 539 polingi *Barnes.*

**Adopæa** Billb.

- 540 eunus *Edw.*  
 541 wrighti *Edw.*

**Copæodes** Speyer.

- 542 aurantiaca *Hew.*  
*waco* Edw.  
*minima* Edw.  
*procris* Edw.  
*candida* Wright.  
 543 rayata *B. & McD.*

**Ancyloxypha** Feld.

- 544 numitor *Fabr.*  
*puer* Hbn.  
*marginatus* Harris.  
 545 longleyi *Frch.*  
 546 arene *Edw.*  
*myrtis* Edw.

**Oarsima** Scud.

- 547 garita *Reak.*  
*hylax* Edw.  
 548 edwardsi *Barnes.*  
 549 powescheik *Parker.*

**Chærephon** G. & S.

- 550 rhesus *Edw.*  
 551 carus *Edw.*  
 552 simius *Edw.*

**Pamphila** Fabr.

- 553 uncas *Edw.*  
 ♀ *axius* *Ploetz.*  
 554 lasus *Edw.*  
 555 licinus *Edw.*  
 556 metea *Scud.*  
*ridingsi* *Reak.*  
 557 manitoboides *Fletch.*  
 558 morrisoni *Edw.*  
*morrisoni* *Ploetz.*  
 559 columbia *Scud.*  
*california* *Wright.*  
*erynnioides* *Dyar.*  
 560 cabelus *Edw.*  
 561 harpalus *Edw.*  
 562 comma *L.*  
*a nevada* *Scud.*  
*form colorado* *Scud.*  
*b manitoba* *Scud.*  
*laurentina* *Lym.*  
*c idaho* *Edw.*  
*d assiniboia* *Lym.*  
*e oregonia* *Edw.*  
 563 juba *Scud.*  
*a viridis* *Edw.*  
*b woodgatei* *Will.*  
 564 ruricola *Bdv.*  
 565 attalus *Edw.*  
*a seminole* *Scud.*  
*slossonae* *Skin.*  
 566 leonardus *Harris.*  
 567 meskei *Edw.*  
*straton* *Edw.*  
 568 ottoe *Edw.*  
 569 pawnee *Dodge.*  
*a montana* *Skin.*  
 570 sassacus *Harris.*  
*a dacotæ* *Skin.*

**Hylephila** Billb.

- 571 phylæus *Dru.*  
*augias* *Hbn.*  
*bucephalus* *Steph.*

**Ochlodes** Seud.

- 572 *sylvanoides* Bdv.  
*agricola*† Auct.  
*francisca* Ploetz.  
*a napa* Edw.
- 573 *nemorum* Bdv.  
*verus* Edw.  
*a pratincola* Bdv.
- 574 *agricola* Bdv.  
*yreka* Edw.
- 575 *milo* Edw.

**Polites** Seud.

- 576 *cernes* Bdv. & Lec.  
*? taumas* Fabr.  
*ahaton* Harris.
- 577 *manataaqua* Scud.  
*cernes* Harris.
- 578 *rhena* Edw.  
*aleina* Skin.
- 579 *baracoa* Luc.  
*amadis* H. S.  
*myus* French.
- 580 *sonora* Scud.  
*sylvanoides*† Auct.  
*siris* Edw.  
*a utahensis* Skin.
- 581 *mystic* Scud.  
*a dacotah* Edw.  
*pallida* Skin.
- 582 *mardon* Edw.
- 583 *peckius* Kirby.  
*? coras* Cram.  
*wamsutta* Harris.
- 584 *sabuleti* Bdv.  
*genoa* Ploetz.  
*a tecumseh* Grin.  
*chispa* Wright.
- 585 *chuska* Edw.
- 586 *draco* Edw.
- 587 *brettus* Bdv.  
*wingina* Scud.  
*unna* Ploetz.  
*a brettoides* Edw.

588 *stigma* Skin.**Atalopedes** Seud.

- 589 *campestris* Bdv.  
*huron* Edw.

**Catia** G. & S.

- 590 *otho* A. & S.  
*drury* Latr.  
*pustula* Geyer.  
*aetna* Scud.  
*ursa* Worth.  
*form egeremet* Scud.  
*cinna* Ploetz.

**Poanes** Seud.

- 591 *massasoit* Scud.  
*form suffusa* Laur.
- 592 *hobomok* Harris.  
*form ♀ pocohontas* Scud.  
*quadraquina* Scud.
- 593 *zabulon* Bdv. & Lec.
- 594 *taxiles* Edw.
- 595 *melane* Edw.

**Atrytone** Seud.

- 596 *byssus* Edw.  
*? bulenta* Bdv. & Lec.
- 597 *logan* Edw.  
*♂ delaware* Edw.
- 598 *lagus* Edw.
- 599 *arogos* Bdv. & Lec.  
*vitellius* A. & S.  
*iowa* Scud.  
*mutius* Ploetz.

**Phycanassa** Seud.

- 600 *viator* Edw.

**Paratrytone** G. & S.

- 601 *howardi* Skin.  
602 *aaroni* Skin.  
603 *yehl* Skin.

**Euphyes** Scud.

- 604 *vestris* *Bdv.*  
*metacomet* Harris.  
*rurea* Edw.  
*kiowah* Reak.  
*osyka* Edw.  
*osceola* Lint.  
*ab.* ♀ *immaculatus* Will.
- 605 *bimacula* G. & R.  
*acanootus* Scud.  
*illinois* Dodge.
- 606 *arpa* *Bdv.* & *Lec.*
- 607 *palatka* Edw.  
*floridensis* Ploetz.
- 608 *streckeri* *Skin.*
- 609 *dion* Edw.
- 610 *conspicua* Edw.  
♂ *pontiac* Edw.  
*orono* Scud.

**Atrytonopsis** G. & S.

- 611 *yuma* Edw.  
*scudderi* *Skin.*
- 612 *snowi* Edw.
- 613 *verna* Edw.  
*vetulina* Ploetz.  
*pottawattomie* Worth.
- 614 *loammi* *Whitney.*  
*regulus* Edw.
- 615 *hianna* Scud.  
*grotei* Ploetz.
- 616 *lunus* Edw.
- 617 *deva* Edw.
- 618 *vierecki* *Skin.*
- 619 *pittacus* Edw.
- 620 *python* Edw.  
*a margarita* *Skin.*
- 621 *cestus* Edw.
- 622 *edwardsi* B. & *McD.*

**Thespieus** G. & S.

- 623 *macareus* H. S.

**Amblycirtes** Scud.

- 624 *nanno* Edw.
- 625 *elissa* G. & S.
- 626 *vialis* Edw.
- 627 *meridionalis* *Dyar.*
- 628 *nysa* Edw.  
*similis* Stkr.
- 629 *aenus* Edw.
- 630 *cassus* Edw.
- 631 *eos* Edw.
- 632 *celia* *Skin.*
- 633 *comus* Edw.  
*nilus* Edw.  
*quinquemacula* *Skin.*
- 634 *textor* *Hbn.*  
*oneko* Scud.  
*wakulla* Edw.
- 635 *hegon* Scud.  
*samoset* Scud.  
*nemoris* Edw.  
*alternata* G. & R.
- 636 *neruus* Edw.

**Mastor** G. & S.

- 637 *oslari* *Skin.*
- 638 *bellus* Edw.
- 639 *phylace* Edw.

**Epiphyes** Dyar.

- 640 *carolina* *Skin.*

**Megistias** G. & S.

- 641 *fusca* G. & R.

**Lerema** Scud.

- 642 *accius* A. & S.  
*monoco* Scud.  
*nortoni* Edw.  
*punctella* G. & R.
- 643 *horus* Edw.

**Lerodea** Scud.

- 644 *arabus* Edw.
- 645 *eufala* Edw.  
*floridae* Mab.

646 *maculata* Edw.  
*norus* Ploetz.

**Calpodes** Hbn.

647 *ethlius* Cram.  
*chemnis* Fabr.  
*olyntus* Bdv. & Lec.

648 *coscinia* H. S.  
? *ares* Feld.

**Prenes** Seud.

649 *nero* Fabr.  
650 *panoquin* Scud.  
*ophis* Edw.  
651 *panoquinoides* Skin.  
652 *errans* Skin.

653 *ocola* Edw.

**Megathyminæ****Megathymus** Seud.

654 *yuccæ* Bdv. & Lec.  
*a coloradensis* Riley.  
*b navajo* Skin.  
655 *ursus* Poling.  
656 *cofaqui* Stkr.  
657 *streckeri* Skin.  
*a texana* B. & McD.  
658 *smithi* Druce.  
659 *neumoegeni* Edw.  
*a stephensi* Skin.  
660 *aryxna* Dyar.  
661 *polingi* Skin.

Superfamily **SPHINGOIDEA****SPHINGIDÆ****Herse** Oken.

662 *cingulata* Fabr.  
*affinis* Goeze.  
*pungens* Eschsch.  
*druræi* Don.  
*ab. decolora* Hy. Edw.

669 *florestan* Stoll.  
*brevimargo* Butl.

**Chlænogramma** Sm.

670 *jasminearum* Bdv.  
*rotundata* Roths.

**Cocytius** Hbn.

663 *antæus* Dru.  
*a medor* Merian.

**Dolba** Wlk.

671 *hylæus* Dru.  
*prini* A. & S.

**Protoparce** Burm.

664 *sexta* Johan.  
*carolina* L.  
*lycopersici* Bdv.  
665 *quinquemaculata* Haw.  
*celeus* Hbn.

**Dolbogene** R. & J.

672 *hartwegi* Butl.

**Isogramma** R. & J.

673 *hageni* Grt.

666 *rustica* Fabr.  
*chionanthi* A. & S.

**Ceratomia** Harris.

674 *amyntor* Hbn.  
*quadricornis* Harr.

667 *brontes* Dru.  
*a cubensis* Grt.

675 *undulosa* Wlk.  
*repentinus* Clem.

668 *muscosa* R. & J.

676 *catalpæ* Bdv.

**Isoparce** R. & J.677 *cupressi* Bdv.**Dictyosoma** R. & J.678 *elsa* Stkr.**Atreus** Grt.679 *plebeja* Fabr.**Sphinx** L.680 *lugens* Wlk.681 *eremitus* Hbn.*sordida* Harr.682 *geminus* R. & J.683 *eremitoides* Stkr.684 *separatus* Neum.685 *istar* R. & J.686 *leucophæatus* Clem.687 *chersis* Hbn.*cinerea* Harris.*a pallescens* R. & J.*b oreodaphne* Hy. Edw.688 *vancouverensis* Hy. Edw.*vashti* Stkr.*ab. albescens* Tepper.689 *libocedrus* Hy. Edw.*a insolita* Lint.690 *perelegans* Hy. Edw.*form asellus* R. & J.691 *canadensis* Bdv.*plota* Stkr.692 *francki* Neum.693 *kalmiæ* A. & S.694 *gordius* Cram.*a oslari* R. & J.695 *luscitiosa* Clem.*ab. ♀ una* Skin.696 *drupiferarum* A. & S.*a utahensis* Hy. Edw.697 *dolli* Neum.*a coloradus* Sm.698 *sequoiæ* Bdv.699 *pinastri* L.*saniptri* Stkr.**Lapara** Wlk.700 *coniferarum* A. & S.*cana* Martyn.701 *bombycoides* Wlk.*harrisi* Clem.*ab. pineum* Lint.**Exydrium** Grt.702 *halicarniæ* Stkr.**Protambulyx** R. & J.703 *strigilis* L.704 *carteri* R. & J.**Smerinthus** Latr.705 *jamaicensis* Dru.*f. norm. geminatus* Say.*clarkiae* Franck.*ab. tripartitus* Grt.*ab. flavitincta* Nixon.706 *cerisyi* Kirby.*a astarte* Strk.*b ophthalmicus* Bdv.*vancouverensis* Butl.*form pallidulus* Edw.*c saliceti* Bdv.**Paonias** Hbn.707 *excæcata* A. & S.*pavonina* Geyer.708 *myops* A. & S.*rosacearum* Bdv.709 *astylus* Dru.*io* Gray.*integerrima* Harris.*hyb. interfaunus* Neum.**Cressonia** G. & R.710 *juglandis* A. & S.*pallens* Stkr.*robinsonii* Butl.*ab. hyperbola* Slosson.



**Pachysphinx** R. & J.

- 711 *modesta* Harris.  
*princeps* Wlk.  
*populicola* Bdv.  
*cablei* Reiz.  
*occidentalis* Hy. Edw.  
*a* *imperator* Stkr.  
*form* *kunzei* R. & J.

**Pseudosphinx** Burm.

- 712 *tetrio* L.  
*hasdrubal* Cram.  
*rustica* Sepp.

**Erinnyis** Hbn.

- 713 *alope* Dru.  
*flavicans* Goeze.  
*fasciata* Swain.  
*edwardsi* Butl.  
714 *lassauxi* Bdv.  
*a* *merianæ* Grt.  
*janiphæ* Bdv.  
715 *ello* L.  
716 *œnotrus* Stoll.  
*picta* Sepp.  
*melancholica* Grt.  
*piperis* G. & R.  
717 *crameri* Schaus.  
718 *obscura* Fabr.  
*stheno* Hbn.  
*pallida* Grt.  
*cinerosa* G. & R.  
*rhaebus* Bdv.  
719 *domingonis* Butl.  
*festæ* Hy. Edw.  
720 *guttularis* Wlk.  
*pallida* Bdv.

**Grammodia** R. & J.

- 721 *caicus* Cram.

**Pachylia** Wlk.

- 722 *ficus* L.  
*crameri* Men.  
*lyncea* Clem.

- 723 *resumens* Wlk.  
*inconspicua* Wlk.  
*versuta* Clem.  
*tristis* Men.

**Madoryx** Bdv.

- 724 *pseudothyreus* Grt.

**Hemeroplanes** Hbn.

- 725 *parce* Fabr.  
*licastus* Stoll.  
*galianna* Burm.

**Enyo** Hbn.

- 726 *lugubris* L.  
*fegens* Cram.  
*luctuosus* Bdv.  
727 *ocypete* L.  
*camertus* Cram.  
*danum* Cram.

**Cautethia** Grt.

- 728 *grotei* Hy. Edw.

**Aellopos** Hbn.

- 729 *tantalus* L.  
*form* *zonata* Dru.  
*form* *clavipes* R. & J.  
730 *titan* Cram.  
731 *fadus* Cram.  
*annulosum* Swains.  
*balteata* Kirtland.

**Hæmorrhagia** Grt.

- 732 *thysbe* Fabr.  
*pelasgus* Cram.  
*ruficaudis* Kirby.  
*etolus* Bdv.  
*form* *cimbiciformis* Steph.  
*floridensis* G. & R.  
*uniformis* G. & R.  
*bujaloensis* G. & R.  
*pyramus* Bdv.  
*form* *fuscicaudis* Wlk.  
733 *gracilis* G. & R.

- 734 *senta* *Stkr.*  
*brucei* French.
- 735 *diffinis* *Bdv.*  
*marginalis* Grt.  
*f. vern. tenuis* Grt.  
*fumosa* *Stkr.*  
*metathetis* *Butl.*  
*f. aest. axillaris* G. & R.  
*grotei* *Butl.*  
*a æthra* *Stkr.*  
*b ariadne* B. & McD.  
*c thetis* *Bdv.*  
*palpalis* Grt.  
*form cynoglossum* Hy.  
*d rubens* Hy. Edw.
- Pholus** Hbn.  
736 *anchemolus* *Cram.*  
737 *satellitica* *Dru.*  
*a pandorus* Hbn.  
738 *achemon* *Dru.*  
739 *typhon* *Klug.*  
740 *vitis* *Linn.*  
*hornbeckiana* Harr.  
*linnei* G. & R.  
741 *fasciatus* *Sulz.*  
*jussieuae* Hbn.  
742 *labruscæ* L.  
*clothro* Fabr.
- Ampelœca** R. & J.  
743 *versicolor* *Harr.*  
744 *myron* *Cram.*  
*pampinatrix* A. & S.  
*form cnotus* Hbn.
- Darapsa** Wlk.  
745 *pholus* *Cram.*  
*choerilus* *Cram.*  
*azaleæ* A. & S.  
*chlorinda* *Martyn.*
- Sphecodina** Blanch.  
746 *abbotti* *Swains.*
- Deidamia** Clem.  
747 *inscriptum* *Harris.*
- Arctonotus** Bdv.  
748 *lucidus* *Bdv.*
- Amphion** Hbn.  
749 *nessus* *Cram.*
- Proserpinus** Hbn.  
750 *gauræ* *Hbn.*  
*a circæ* Hy. Edw.  
751 *juanita* *Stkr.*  
*a oslari* R. & J.  
752 *clarkia* *Bdv.*  
*victoria* Grt.  
753 *flavofasciata* *Wlk.*  
*a ulalume* *Stkr.*  
*b rachel* *Bruce.*  
754 *vega* *Dyar.*
- Euproserpinus** G. & R.  
755 *phaeton* G. & R.  
*erato* *Bdv.*  
756 *euterpe* Hy. Edw.
- Xylophanes** Hbn.  
757 *pluto* *Fabr.*  
*croesus* Dal.  
*thorates* Hbn.  
758 *porcus* *Hbn.*  
759 *falco* *Wlk.*  
*fugax* *Bdv.*  
*mexicana* *Ersch.*  
760 *tersa* L.
- Celerio** Oken.  
761 *gallii* *Rott.*  
*a intermedia* *Kirby.*  
*canadensis* Gn.  
*chamaenerii* *Harris.*  
*oxybaphi* *Clem.*  
762 *lineata* *Fabr.*  
*daucus* *Cram.*  
*melancholica* Grt.  
*piperis* G. & R.

## Superfamily SATURNIOIDEA

## SATURNIIDÆ

**Philosamia** Grt.

- 763 *cynthia* Dru.  
*a walkeri* Feld.  
*form advena* Pack.

**Rothschildia** Grt.

- 764 *orizaba* West.  
765 *zorilla* West.  
*splendida*† Clem.  
*cinctus* Tepp.

**Samia** Hbn.

- 766 *cecropia* L.  
767 *gloveri* Stkr.  
*a reducta* Neum.  
768 *columbia* Sm.  
*a nokomis* Brodie.  
*b winonah* Brodie.  
769 *rubra* Behr.  
*euryalus* Bdv.  
*californica* Grt.  
*ceanothi* Behr.  
*ab. parvimacula* Grt.  
*a kasloensis* Ckll.

**Eupackardia** Ckll.

- 770 *calleta* West.  
*polyommata* Tepper.

**Callosamia** Pack.

- 771 *promethea* Dru.  
*ab. ♀ cæca* Ckll.  
772 *angulifera* Wlk.  
*a carolina* Jones.

**Tropæa** Hbn.

- 773 *luna* L.  
*form dictynna* Walk.  
*form rubromarginata*  
Davis.
*ab. rossi* Ross.  
*ab. rubrosuffusa* Ckll.

**Telea** Hbn.

- 774 *polyphemus* Cram.  
*paphia* L.  
*fenestra* Perry.  
*ab. flava* Grt.  
*a oculea* Neum.  
*aurelia* Druce.  
*b olivacea* Ckll.

**Agapema** N. & D.

- 775 *galbina* Clem.  
*a anona* Ottol.  
776 *homogena* Dyar.

**Calosaturnia** Sm.

- 777 *mendocino* Behrens.

**Automeris** Hbn.

- 778 *pamina* Neum.  
*a aurosea* Neum.  
*boucardi* Druce.  
779 *zephyria* Grt.  
780 *io* Fabr.  
*corollaria* Perry.  
*varia* Wlk.  
*fabricii* Bdv.  
*ab. argus* N. & D.  
*a lilit* Stkr.  
*b fuscus* Luther.  
*lutheri* Ckll.  
*c coloradensis* Ckll.

**Thauma** Hy. Edw.

- 781 *socialis* Feist.  
*angulifera* Wlk.  
*ribesii* Hy. Edw.

**Coloradia** Blake.

- 782 *pandora* Blake.  
*loiperda* Dyar.  
*a doris* Barnes.  
*lois* Dyar.

**Hemileuca** Wlk.

- 783 *electra* Wright.  
*ab. rickseckeri* Wats.
- 784 *maia* Dru.  
*proserpina* Fabr.
- 785 *lucina* Hy. Edw.  
*ab. obsoleta* Reiff.  
*a latifascia* B. & McD.
- 786 *nevadensis* Stretch.  
*californica* Wright.  
*artemis* Pack.
- 787 *juno* Pack.  
*yavapai* Neum.
- 788 *grotei* G. & R.  
*diana* Pack.
- 789 *neumoegeni* Hy. Edw.
- 790 *burnsi* Wats.  
*ab. ilmæ* Wats.  
*ab. nigrovenosa* Wats.  
*ab. conjuncta* Wats.  
*ab. paradoxa* Wats.
- 791 *tricolor* Pack.

- 792 *sororius* Hy. Edw.  
*a hualapai* Neum.
- 793 *oliviae* Ckll.  
*ab. ♂ grisea* Ckll.  
*ab. ♀ suffusa* Ckll.

**Pseudohazis** G. & R.

- 794 *eglanterina* Bdv.  
*normalis* Dyar.  
*form shastaensis* Behr.  
*form denudata* Neum.  
*boisduvali* Oberth.  
*harrisi* Oberth.
- a nuttalli* Stkr.  
*uniformis* Ckll.  
*form arizonensis* Stkr.
- 795 *hera* Harris.  
*pica* Wlk.  
*a marcata* Neum.

**Hylesia** Hbn.

- 796 *alinda* Druce.

## CERATOCAMPIDÆ

**Anisota** Hbn.

- 797 *stigma* Fabr.
- 798 *senatoria* A. & S.
- 799 *consularis* Dyar.
- 800 *virginiensis* Dru.  
*astymone* Oliv.  
*pellucida* H. S.
- 801 *oslari* Roths.  
*skinneri* Bied.  
*neomexicana* Brehme.
- 802 *rubicunda* Fabr.  
*a alba* Grt.  
*pallida* Bowles.

**Adelocephala** H. S.

- 803 *bicolor* Harris.  
*distigma* Walsh.  
*form suprema* Neum.  
*form immaculata* Jewett.
- 804 *isias* Bdv.
- 805 *hoge* Druce.
- 806 *quadrilineata* G. & R.

- 807 *bisecta* Lint.  
*nebulosa* Neum.
- 808 *albolineata* G. & R.  
*raspa* Bdv.
- 809 *heiligbrodti* Harv.  
*a hubbardi* Dyar.

**Citheronia** Hbn.

- 810 *regalis* Fabr.  
*regia* A. & S.  
*a infernalis* Stkr.  
*ab. saengeri* Neum.
- 811 *sepulchralis* G. & R.
- 812 *mexicana* G. & R.

**Basilona** Bdv.

- 813 *imperialis* Dru.  
*imperatoria* A. & S.  
*ab. punctatissima* Neum.
- a didyma* Beauv.  
*b nobilis* Neum.  
*c oslari* Roths.

## Superfamily BOMBYCOIDEA

## SYNTOMIDÆ

**Cosmosoma** Hbn.

- 814 *myrodora* Dyar.  
815 *teuthras* Wlk.  
*rubrigutta* Skin.

**Syntomeida** Harris.

- 816 *impomæ* Harr.  
*ferox* Wlk.  
*euterpe* H. S.  
817 *epilais* Wlk.  
*a jucundissima* Dyar.  
818 *hampsoni* Barnes.  
*befana* Skin.

**Pseudomya** Hbn.

- 819 *minima* Grt.

**Didasys** Grt.

- 820 *belæ* Grt.

**Horama** Hbn.

- 821 *texana* Grt.

**Eucereon** Hbn.

- 822 *carolina* Hy. Edw.

**Lymire** Wlk.

- 823 *edwardsi* Grt.

**Scepsis** Wlk.

- 824 *fulvicollis* Hbn.  
*semidiaphana* Harr.  
*a pallens* Hy. Edw.

825 *packardi* Grt.

- mathewi* Hy. Edw.  
*a cocklei* Dyar.

826 *wrighti* Stretch.

- a gravis* Hy. Edw.

**Lycomorpha** Harr.827 *grotei* Pack.

- palmeri* Pack.  
*a pulchra* Dyar.

828 *regulus* Grinnell.829 *fulgens* Hy. Edw.

- tenuimargo* Holl.

830 *splendens* B. & McD.831 *pholus* Dru.

- a miniata* Pack.

832 *desertus* Hy. Edw.**Ctenucha** Kirby.833 *venosa* Wlk.834 *cressonana* Grt.

- form sanguinaria* Stkr.  
*form lutea* Grt.

835 *brunnea* Stretch.836 *multifaria* Wlk.

- form luteoscapus* N. & D.

837 *rubroscapus* Men.

- walsinghami* Hy. Edw.

- form ochroscapus* G. & R.  
*corvina* Bdv.

838 *virginica* Charp.

- latreillana* Kirby.

**Dahana** Grt.839 *atripennis* Grt.

## ARCTIIDÆ

**Nolina**841 *pustulata* Wlk.

- nigrofasciata* Zell.  
*obaurata* Morr.

**Celama** Wlk.

- 840 *aphyla* Hamp.

842 *cilicoides* Grt.

- 843 *sorghiella* Riley.  
 844 *triquetrana* Fitch.  
     *trinotata* Wlk.  
     *sexmaculata* Grt.  
 845 *minna* Butl.  
     *hyemalis* Stretch.  
 846 *ovilla* Grt.  
 847 *clethræ* Dyar.
- Nola** Leach.  
 848 *apera* Druce.  
     *involuta* Dyar.  
     *a exposita* Dyar.  
 849 *lagunculariæ* Dyar.  
     *obliquata* B. & McD.
- Nigetia** Wlk.  
 850 *formosalis* Wlk.  
     *melanopa* Zell.
- Ræselia** Hbn.  
 851 *minuscula* Zell.  
     *a phylla* Dyar.  
 852 *minor* Dyar.  
 853 *dentata* Dyar.  
 854 *fuscua* Grt.  
     *conspicua* Dyar.  
     *Lithosiinæ*
- Lexis** Wallgr.  
 855 *bicolor* Grt.  
     *argillacea* Pack.
- Crambida** Peck.  
 856 *pallida* Pack.  
 857 *lithosioides* Dyar.  
 858 *uniformis* Dyar.  
 859 *dusca* B. & McD.  
 860 *casta* Sanb.  
     *candida* Hy. Edw.  
 861 *pura* B. & McD.  
 862 *cephalica* G. & R.  
 863 *suffusa* B. & McD.  
 864 *impura* B. & McD.  
 865 *alleghehiensis* Holl.
- Agylla** Wlk.  
 866 *septentrionalis* B. & McD.
- Comacla** Wlk.  
 867 *simplex* Wlk.  
     *murina* Wlk.  
     *clarus* G. & R.  
     *texana* Frch.  
 868 *fuscipes* Grt.
- Neoplynes** Grt.  
 869 *eudora* Dyar.
- Ptychoglene** Feld.  
 870 *coccinea* Hy. Edw.  
 871 *phrada* Druce.  
     *flammans* Dyar.  
 872 *sanguineola* Bdv.
- Cisthene** Wlk.  
 873 *arida* Skin.
- Inopsis** Feld.  
 874 *modulata* Hy. Edw.
- Pygoctenucha** Grt.  
 875 *terminalis* Wlk.  
     *harrisi* Bdv.  
     *pyrrhoura* Hulst.  
     *votiva* Hy. Edw.  
 876 *funerea* Grt.
- Afrida** Moesch.  
     *Aresia* B. & McD.  
 877 *minuta* Druce.  
 878 *ydatodes* Dyar.  
     *parva* B. & McD.
- Ozodania** Dyar.  
 879 *schwarziorum* Dyar.  
 880 *subrufa* B. & McD.  
 881 *tenuifascia* Harv.
- Illice** Wlk.  
 882 *unifascia* G. & R.

- a kentuckiensis Dyar.*  
 883 *perrosea Dyar.*  
*a barnesi Dyar.*  
*b angelus Dyar.*  
 884 *injecta Dyar.*  
*a gamma Dyar.*  
 885 *subjecta Wlk.*  
*packardi Grt.*  
 886 *striata Ottol.*  
 887 *plumbea Stretch.*  
 888 *conjuncta B. & McD.*  
 889 *dorsimacula Dyar.*  
*form liberomacula Dyar.*  
 890 *nexa Bdv.*  
*grisea Pack.*  
*deserta Feld.*  
 891 *faustinula Bdv.*  
*form fusca Stretch.*
- Clemensia** Pack.  
 892 *albata Pack.*  
*albida Wlk.*  
*cana Wlk.*  
*irrorata Hy. Edw.*  
*form umbrata Pack.*  
 893 *lactea Stretch.*
- Palpidia** Dyar.  
 894 *pallidior Dyar.*
- Lerina** Wlk.  
 895 *incarnata Bdv.*  
*robinsoni Bdv.*
- Bruceia** Neum.  
 896 *pulverina Neum.*  
 897 *hubbardi Dyar.*
- Hæmatomonis** Hamp.  
 898 *mexicana Druce.*
- Hypoprepia** Hbn.  
 899 *miniata Kirby.*  
*vittata Harr.*
- 900 *fucosa Hbn.*  
*tricolor Fitch.*  
*form plumbea Hy. Edw.*  
*a subornata N. & D.*  
*form dolli Dyar.*  
 901 *cadaverosa Stkr.*  
 902 *incolta Hy. Edw.*
- Arctiinæ**
- Eupseudosoma** Grt.  
 903 *involutum Sepp.*  
*a floridum Grt.*
- Bertholdia** Sehaus.  
 904 *trigona Grt.*
- Ammalo** Wlk.  
 905 *tenera Hbn.*  
*collaris Fitch.*  
*antica Wlk.*  
*a sciurus Bdv.*  
*yosemite Hy. Edw.*  
 906 *insulata Wlk.*  
*cadaverosa Grt.*  
*affinis Grt.*  
*aurata Butl.*  
 907 *inopinatus Hy. Edw.*  
*nivalis Stretch.*
- Opharus** Wlk.  
 908 *astur Cram.*  
*a arizonensis Roths.*  
*fumata B. & McD.*
- Hemihyalea** Hamp.  
 909 *splendens B. & McD.*  
 910 *argillacea Roths.*  
 911 *labecula Grt.*  
 912 *edwardsi Pack.*  
*translucida Wlk.*  
*quercus Bdv.*

**Halisidota** Hbn.

- 913 *argentata* Pack.  
*a subalpina* French.  
*b sobrina* Stretch.
- 914 *ingens* H. Edw.  
*scapularis* Stretch.
- 915 *caryæ* Harris.  
*annulifascia* Wlk.  
*porphyrea* H. S.
- 916 *mixta* Neum.  
*psuedocaryæ* Roths.
- 917 *pura* Neum.  
*flavescens* Roths.
- 918 *maculata* Harr.  
*fulvoflava* Wlk.  
*guttifera* H. S.  
*a angulifera* Wlk.  
*alni* Hy. Edw.  
*b agassizi* Pack.  
*californica* Wlk.  
*salicis* Bdv.  
*c texana* Roths.  
*d eureka* Dyar.
- 919 *indistincta* B. & McD.
- 920 *cinctipes* Hy. Edw.  
*davisi* Hy. Edw.
- 921 *tessellaris* A. & S.  
*antiphola* Walsh.
- 922 *harrisi* Walsh.
- 923 *oslari* Roths.
- 924 *longa* Grt.
- 925 *annulosa* Wlk.
- 926 *lurida* Hy. Edw.  
*otho* Barnes.

**Neritos** Wlk.

- 927 *prophæa* Schaus.

**Aemilia** Kirby.

- 928 *ambigua* Stkr.  
*bolteri* Hy. Edw.  
*syracosia* Druce.
- 929 *roseata* Wlk.  
*cinnamomea* Bdv.  
*sanguivenosa* Neum.  
*a significans* Hy. Edw.

930 *occidentalis* Frch.**Eubaphe** Hbn.

- 931 *læta* Guer.  
*treatai* Grt.  
*a rubropicta* Pack.
- 932 *intermedia* Graef.  
*a parvula* N. & D.  
*b cocciniceps* Schaus.
- 933 *ostenta* Hy. Edw.  
*♀ calera* Barnes.
- 934 *aurantiaca* Hbn.  
*a rubicundaria* Hbn.  
*rosa* Frch.  
*diminutiva* Græf.  
*b ferruginosa* Wlk.  
*c brevicornis* Wlk.  
*belfragei* Stretch.  
*d quinaris* Grt.  
*choriona* Reak.  
*bimaculata* Saund.
- 935 *fragilis* Stkr.
- 936 *costata* Stretch.  
*oppelloides* Graef.
- 937 *opella* Grt.  
*obscura* Stretch.  
*rubricosta* Ehrm.  
*a nigricans* Reak.  
*nigrifera* Wlk.  
*b belmaria* Ehrm.
- 938 *immaculata* Reak.  
*a trimaculosa* Reak.

**Dodia** Dyar.

- 939 *albertæ* Dyar.

**Hypocrisis** Hamp.

- 940 *minima* Neum.  
*armillata* Hy. Edw.

**Leptarctia** Stretch.

- 941 *californiæ* Wlk.  
*lena* Bdv.  
*adnata* Bdv.  
*fulvofasciata* Butl.  
*wrighti* French.  
*form decia* Bdv.



- boisduvali* Butl.  
*latifasciata* Butl.  
*albifascia* Frch.  
*occidentalis* Frch.  
*form dimidiata* Stretch.  
*stretchi* Butl.
- 956 *rubra* Neum.  
*a walsinghami* Butl.  
*b danbyi* Neum.

**Hyphoraia** Hbn.

- 942 *parthenos* Harr.  
*borealis* Moesch.  
 943 *lapponica* Thun.  
*alpina* Quens.  
*thulea* Dal.  
*avia* Hbn.  
*hypoborea* Curt.  
 944 *subnebulosa* Dyar.

**Neoarctia** N. & D.

- 945 *brucei* Hy. Edw.  
 946 *beani* Neum.  
*form fuscata* Neum.  
 947 *yarrowi* Stretch.  
*form remissa* Hy. Edw.

**Phragmatobia** Steph.

- 948 *fuliginosa* Linn.  
*rubricosa* Harr.  
*a borealis* Staud.  
 949 *assimilans* Wlk.  
*a franconica* Sloss.

**Mænas** Hbn.

- 950 *vestalis* Pack.  
*a amelaina* Dyar.

**Euerythra** Harv.

- 951 *phasma* Harv.  
 952 *trimaculata* Sm.

**Diacrisia** Hbn.

- 953 *latipennis* Stretch.  
 954 *virginica* Fabr.  
*form fumosa* Stkr.  
 955 *vagans* Bdv.  
*pteridis* Hy. Edw.  
*bicolor* Wlk.

- a rufula* Bdv.  
*punctata* Pack.  
*proba* Hy. Edw.  
*b kasloa* Dyar.

**Isia** Wlk.

- 957 *isabella* A. & S.  
*californica* Pack.

**Hyphantria** Harris.

- 958 *textor* Harr.  
*candida* Wlk.  
 959 *cunea* Dru.  
*punctatissima* A. & S.  
*budea* Hbn.  
*punctata* Fitch.  
*pallida* Pack.  
*suffusa* Stkr.  
*brunnea* Stkr.  
 959, 1 *aspera* Grt.

**Estigmene** Hbn.

- 960 *acræa* Dru.  
*caprotina* Dru.  
*menthrastrina* Martyn.  
*pseuderminea* Peck.  
*californica* Pack.  
*packardi* Schaupp.  
*klagesi* Ehrman.  
*a dubia* Wlk.  
*rickseckeri* Behr.  
*b arizonensis* Roths.  
 961 *albida* Stretch.  
 962 *prima* Slosson.  
 963 *congrua* Wlk.  
*antigone* Stkr.  
*a athene* Stkr.

**Ecpantheria** Hbn.

- 964 *deflorata* Fabr.  
*scribonia* Stoll.  
*oculatissima* A. & S.  
*chryseis* Oliv.

- form confluens* Oberth.  
*a denudata* Sloss.  
 965 *muzina* Oberth.  
     *albicollis* Oberth.  
     *abscondens* Oberth.  
     *depauperata* Oberth.  
     *sennetti* Lint.  
 966 *oslari* Roths.
- Arachnis** Geyer.
- 967 *aulæa* Geyer.  
     *incarnata* Wlk.  
 968 *picta* Pack.  
     *a maia* Ottol.  
     *b citra* N. & D.  
     *c hampsoni* Dyar.  
 969 *zuni* Neum.  
 970 *semiclara* Stretch.
- Apantesis** Wlk.
- 971 *virgo* L.  
     *ab. simplex* Stretch.  
     *ab. citrinaria* N. & D.  
 972 *intermedia* Stretch.  
     *form stretchi* Grt.  
 973 *parthenice* Kirby.  
     *saundersi* Grt.  
     *circa* Stretch.  
     *ab. approximata* Stretch.  
 974 *rectilinea* Frch.  
     *form conspicua* Stretch.  
 975 *oithona* Stkr.  
 976 *michabo* Grt.  
     *a minea* Sloss.  
 977 *arge* Dru.  
     *dione* Fabr.  
     *incarnatorubra* Goeze.  
     *coelebs* Martyn.  
     *nerea* Bdv.  
     *doris* Bdv.  
     *ab. nervosa* N. & D.  
 978 *ornata* Pack.  
     *shastaensis* French.  
     *simplicior* Butl.
- perpicta* Dyar.  
*form achaia* G. & R.  
*maculosa* Stretch.  
*barda* Hy. Edw.  
*rivulosa* Stretch.  
*form edwardsi* Stretch.  
*ab. oblitterata* Stretch.  
*form ochracea* Stretch.  
*a complicata* Wlk.  
 979 *anna* Grt.  
     *form persephone* Grt.  
 980 *quenseli* Payk.  
     *strigosa* Fabr.  
     *liturata* Men.  
*a gelida* Moesch.  
*b turbans* Christ.  
 981 *cervinoides* Stkr.  
 982 *virguncula* Kirby.  
     *speciosa* Moesch.  
     *ab. otiosa* N. & D.  
 983 *proxima* Guer.  
     *docta* Wlk.  
     *mexicana* G. & R.  
     *arizoniensis* Stretch.  
*a mormonica* Neum.  
*b autholea* Bdv.  
 984 *favorita* Neum.  
 985 *nevadensis* G. & R.  
     *behri* Stretch.  
*a geneura* Stkr.  
     *incorrupta* Hy. Edw.  
*b sulphurica* Neum.  
     *ochracea* Neum.  
 986 *bolanderi* Stretch.  
 987 *blakei* Grt.  
     *a superba* Stretch.  
     *b elongata* Stretch.  
     *c diecki* Neum.  
 988 *williamsi* Dodge.  
     *form determinata* Neum.  
     *a tootele* B. & McD.  
     *form ophir* B. & McD.  
 989 *phyllira* Dru.  
     *b-ata* Goeze.  
     *dodgei* Butl.

- 990 *figurata* Dru.  
*ceramica* Hbn.  
*form snowi* Grt.  
*form excelsa* Neum.  
*ab. lugubris* Hlst.  
*form franconia* Hy. Edw.  
*preciosa* Nixon.
- 991 *celia* Saund.
- 992 *f. pallida* Stkr.
- 993 *quadrannotata* Stkr.  
*moierra* Dyar.  
*a sociata* B. & McD.
- 994 *placentia* A. & S.  
*form flammea* Neum.
- 995 *nais* Dru.  
*cuneata* Goeze.  
*defloriana* Martyn.  
*ochreatea* Butl.
- 996 *vittata* Fabr.  
*decorata* Saund.  
*a radians* Wlk.  
*colorata* Wlk.  
*incompleta* Butl.  
*b phalerata* Harris.  
*pulcherrima* Stretch.  
*rhoda* Butl.  
*ab. incarnata* Stretch.
- Kodiosoma** Stretch.
- 997 *fulva* Stretch.  
*form nigra* Stretch.  
*form eavesi* Stretch.  
*form tricolor* Stretch.
- 998 *otero* Barnes.
- Pygarctia** Grt.
- 999 *abdominalis* Grt.
- 1000 *grossbecki* Davis.
- 1001 *eglenensis* Clem.
- 1002 *vivida* Grt.
- 1003 *spraguei* Grt.  
*conspicua* Neum.
- 1004 *neomexicana* Barnes.
- 1005 *murina* Stretch.  
*a albistrigata* B. & McD.
- 1006 *oslari* Roths.
- 1007 *fusca* Roths.
- 1008 *elegans* Stretch.  
*a roseicapitis* N. & D.  
*b flavidorsalis* B. & McD.
- 1009 *lorula* Dyar.
- Euchætias** Lyman.
- 1010 *antica* Wlk.  
*zonalis* Grt.
- 1011 *albicosta* Wlk.  
*fumidus* Hy. Edw.
- 1012 *bolteri* Stretch.  
*♂ scepiformis* Graef.
- 1013 *perlevis* Grt.
- 1014 *gigantea* B. & McD.
- 1015 *egle* Dru.  
*form cyclica* Hy. Edw.
- 1016 *pudens* Hy. Edw.
- 1017 *castalla* B. & McD.  
*ab. griseopunctata* B. & McD.
- 1018 *oregonensis* Stretch.
- 1019 *zella* Dyar.
- Seirarctia** Pack.
- 1020 *echo* A. & S.  
*niobe* Stkr.
- Turuptiana** Wlk.
- 1021 *permaculata* Pack.  
*reducta* Grt.  
*caeca* Stkr.
- Calidota** Dyar.
- 1022 *strigosa* Wlk.  
*laqueata* Hy. Edw.  
*cubensis* Grt.
- 1023 *muricolor* Dyar.
- Parasemia** Hbn.
- 1024 *plantaginis* L.  
*petrosa* Wlk.  
*chicorii* G. & R.  
*caespitis* G. & R.

- form* ♂ *hospita* D. & S.  
*form* *modesta* Pack.  
*alascensis* Stretch.  
*form* *scudderi* Pack.  
*selwyni* Hy. Edw.  
*form* *geometrica* Grt.  
*form* *geddesi* Neum.
- Arctia** Schrank.  
 1025 *caja* L.  
*a* *phaeosoma* Butl.  
*ab.* *opulenta* Hy. Edw.  
*b* *americana* Harr.  
*c* *utahensis* Hy. Edw.  
*ab.* *transmontana* N. & D.  
*d* *parva* Roths.
- Ectypia** Clem.  
*Euverna* N. & D.  
 1026 *bivittata* Clem.  
*nigroflava* Graef.  
 1027 *clio* Pack.  
*ab.* *thona* Stkr.  
*a* *jessica* Barnes.
- Platyprepia** Dyar.  
 1028 *guttata* Bdv.  
*form* *virginalis* Bdv.  
*form* *ochracea* Stretch.
- Utetheisa** Hbn.  
 1029 *bella* L.  
*form* *hybrida* Butl.  
*intermedia* Butl.
- form* *terminalis* N. & D.  
*form* *nova* Sm.  
*a* *venusta* Dal.  
*speciosa* Wlk.  
 1030 *ornatrix* L.  
*form* *stretchi* Butl.  
*pura* Butl.
- Haploa** Hbn.  
 1031 *clymene* Brown.  
*interruptomarginata* Beau.  
*comma* Wlk.  
 1032 *colona* Hbn.  
*carolina* Harris.  
*form* *conscita* Wlk.  
*lactata* Sm.  
*form* *fulvicosta* Clem.  
*duplicata* N. & D.  
*form* *reversa* Stretch.  
*suffusa* Sm.  
 1033 *lecontei* Bdv.  
*leucomelas* H. S.  
*form* *militaris* Harris.  
*confinis* Wlk.  
*harrisi* Dyar.  
*form* *smithi* Dyar.  
*form* *dyari* Merrick.  
*form* *vestalis* Pack.  
 1034 *confusa* Lyman.  
*form* *lymani* Dyar.  
*form* *triangularis* Sm.  
 1035 *contigua* Wlk.  
*form* *lumbonigera* Dyar.

## AGARISTIDÆ

- Copidryas** Grt.  
 1036 *gloveri* G. & R.
- Misa** Karsch.  
 1037 *sabulosa* Bdv.  
*noctuiiformis* Moesch.  
 1038 *cosyra* Druce.
- Androloma** Grt.  
 1039 *mac-cullochi* Kirby.  
*a* *lorquini* G. & R.  
*b* *similis* Stretch.  
*edwardsi* Bdv.  
*ab.* *conjuncta* Hy. Edw.  
 1040 *disparata* Hy. Edw.

- gracilentata* Graef.  
 1041 *brannani* Stretch.
- Alypia** Hbn.  
 1042 *octomaculata* Fabr.  
     *bimaculata* Gmel.  
     *quadriguttalis* Hbn.  
     *ab. ♂ albomaculata* Stoll.
- 1043 *matuta* Hy. Edw.  
 1044 *wittfeldi* Hy. Edw.  
 1045 *dipsaci* G. & R.  
 1046 *langtoni* Couper.  
     *sacramenti* G. & R.  
     *hudsonica* Hy. Edw.  
 1047 *ridingsi* Grt.
- 1048 *mariposa* G. & R.  
     *form lunata* Stretch.
- Alypiodes** Grt.  
 1049 *bimaculata* H. S.  
     *trimaculata* Bdv.  
     *form crescens* Wlk.  
     *grotei* Bdv.  
     *flavilinguis* Grt.  
     *form dugesi* Ckll.
- 1050 *geronimo* Barnes.
- Pseudalypia** Hy. Edw.  
 1051 *crotchi* Hy. Edw.  
     *form atrata* Hy. Edw.

## NOCTUIDÆ

## Agrotinæ

- Heliophana** Grt.  
 1052 *modicella* Grt.  
 1053 *indiana* Sm.
- Heliophana** Grt.  
 1054 *bina* Gn.  
 1055 *amaryllis* Sm.  
 1056 *mitis* Grt.  
     *obliquata* Sm.
- Heliosea** Grt.  
 1057 *pictipennis* Grt.
- Melicleptria** Hbn.  
 1058 *celeris* Grt.  
 1059 *scissa* Grt.  
 1060 *graeiana* Tepper.  
 1061 *pulchripennis* Grt.  
     *form languida* Hy. Edw.
- 1062 *antonio* Sm.  
 1063 *sabulosa* Sm.  
 1064 *cresina* Sm.  
 1065 *dobra* Sm.  
 1066 *edwardsi* Sm.  
 1067 *villosa* Grt.  
     *pauxillus* Grt.  
     *form sexata* Sm.
- 1068 *subatra* Sm.  
 1069 *persimilis* Grt.  
     *flavidenta* Sm.  
 1070 *triolata* Sm.  
 1071 *dubitans* Tepper.  
 1072 *perminuta* Hy. Edw.  
 1073 *sueta* Grt.  
     *a californica* Grt.  
 1074 *ætheria* B. & McD.  
 1075 *honesta* Grt.  
     *kasloa* Sm.
- Melaporphyria** Grt.  
 1076 *immortua* Grt.
- Dysocnemis** Grt.  
 1077 *prorupta* Grt.  
     *venusta* Hy. Edw.  
     *fimbria* Williams.
- 1078 *belladonna* Hy. Edw.  
 1079 *borealis* Hamp.  
 1080 *oregonica* Hy. Edw.
- Incita** Grt.  
     *Pyrocleptria* Hamp.
- 1081 *aurantiaca* Hy. Edw.  
     *californica* Hamp.  
     *a tenuimargo* B. & McD.

**Pseudotamila** Sm.

- 1082 *vacciniæ* Hy. Edw.  
*vanella* Grt.  
 1083 *carminatra* Sm.  
 1084 *avemensis* Dyar.

**Heliothis** Ochs.

- 1085 *chloropha* Hbn.  
*lupata* Grt.  
 1086 *turbata* Wlk.  
*albidentina* Wlk.  
 1087 *paradoxa* Grt.  
 1088 *ononis* Schiff.  
*septentrionalis* Hy. Edw.  
 1089 *phloxiphaga* G. & R.  
*phlogophagus* G. & R.  
*acesias* Feld.  
*interjacens* Grt.  
*form luteitinctus* Grt.  
 1090 *obsoleta* Fabr.  
*armigera* Hbn.  
*form umbrosa* Grt.  
 1091 *virescens* Fabr.  
*rhexia* A. & S.  
*spectanda* Stkr.  
*a subflexa* Gn.

**Oxylos** Grt.

- 1092 *citrinellus* G. & R.

**Chlorocleptria** Hamp.

- 1093 *simplex* Sm.  
 1094 *felicitata* Sm.  
*imperialis* B. & McD.

**Dasypoudæa** Sm.

- 1095 *lucens* Morr.  
*ab. luxuriosa* Grt.  
 1096 *meadi* Grt.

**Rhodophora** Gn.

- 1097 *gauræ* A. & S.  
*matutina* Hbn.  
 1098 *florida* Gn.

**Manruta** Sm.

- 1099 *elingua* Sm.

**Thyreion** Sm.

- 1100 *rosea* Sm.  
*stena* Sm.  
 1101 *snowi* Grt.  
 1102 *ligææ* Sm.

**Rhododipsa** Grt.

- 1103 *miniana* Grt.  
 1104 *pallicincta* Sm.  
 1105 *volupia* Fitch.  
 1106 *masoni* Sm.  
 1107 *aden* Stkr.

**Podagra** Sm.

- 1108 *crassipes* Sm.

**Prochloridea** B. & McD.

- 1109 *modesta* B. & McD.

**Lygranthœcia** G. & R.

- 1110 *bimatrix* Harv.  
 1111 *carolinensis* B. & McD.  
 1112 *concinna* Sm.  
 1113 *mortua* Grt.  
*form packardi* Grt.  
*form nobilis* Grt.

- 1114 *labe* Stkr.

- 1115 *errans* Sm.

- 1116 *meskeana* Grt.

*fastidiosa* Stkr.

- 1117 *rufimida* Grt.

- 1118 *siren* Stkr.

- 1119 *tuberculum* Hbn.

*dorsilutea* Wlk.

- 1120 *obscurata* Stkr.

- 1121 *bicuspidata* Sm.

- 1122 *brevis* Grt.

♀ *atriles* Grt.

- 1123 *approximata* Stkr.

- 1124 *septentrionalis* Wlk.

- 1125 *biforma* Sm.

- 1126 *inclara* Stkr.  
 1127 *thoreau* G. & R.  
 1128 *ultima* Stkr.  
 1129 *hanga* Stkr.  
 1130 *marginata* Haw.  
     *rivulosa* Gn.  
     *contracta* Wlk.  
     *designata* Wlk.  
     *ab. constricta* Hy. Edw.  
 1131 *intrabilis* Sm.  
 1132 *nubila* Stkr.  
 1133 *dolosa* Stkr.  
 1134 *lora* Stkr.  
 1135 *bifascia* Hbn.  
     *divergens* Wlk.  
 1136 *imperspicua* Stkr.  
     *digitalis* Sm.
- Schinia** Hbn.
- 1137 *sara* Sm.  
 1138 *buta* Sm.  
 1139 *ernesta* Sm.  
 1140 *luxa* Grt.  
 1141 *velutina* B. & McD.  
 1142 *neglecta* Stkr.  
 1143 *cumatilis* Grt.  
     *sulmula* Stkr.  
 1144 *hulstia* Tepper.  
 1145 *tenuescens* Grt.  
 1146 *reniformis* Sm.  
 1147 *oculata* Sm.  
 1148 *macroptica* Sm.  
 1149 *aleucis* Harv.  
 1150 *chrysell* Grt.  
     *conchula* Feld.  
 1151 *ciliata* Sm.  
 1152 *trifascia* Hbn.  
     *lineata* Wlk.  
 1153 *oleagina* Morr.  
 1154 *gracilent* Hbn.  
 1155 *accessa* Sm.  
 1156 *sexplagiata* Sm.  
     *pyraloides* Stkr.  
 1157 *tobia* Sm.
- 1158 *biundulata* Sm.  
 1159 *espea* Sm.  
 1160 *separata* Grt.  
 1161 *acutilinea* Grt.  
 1162 *parmeliana* Hy. Edw.  
 1163 *nundina* Dru.  
     *nigrirena* Haw.  
 1164 *arefacta* Hy. Edw.  
 1165 *coercita* Grt.  
 1166 *obliqua* Sm.  
 1167 *alensa* Sm.  
 1168 *cupes* Grt.  
     *crotchi* Hy. Edw.  
     *navarra* Dyar.  
     *a deserticola* B. & McD.  
 1169 *velaris* Grt.  
     *ochreifascia* Sm.  
 1170 *lanul* Stkr.  
 1171 *argentifascia* B. & McD.  
 1172 *illustra* Sm.  
 1173 *tertia* Grt.  
     *a megarena* Sm.  
 1174 *albfascia* Sm.  
     *a erosa* Sm.  
 1175 *brunnea* B. & McD.  
 1176 *balba* Grt.  
     *a brucei* Sm.  
 1177 *diffusa* Sm.  
 1178 *walsinghami* Hy. Edw.  
 1179 *unimacula* Sm.  
 1180 *lynx* Gn.  
 1181 *sordida* Sm.  
 1182 *petulans* Hy. Edw.  
 1183 *ar* Stkr.  
 1184 *tanena* Stkr.  
 1185 *regia* Stkr.  
 1186 *niveicosta* Sm.  
 1187 *gloriosa* Stkr.  
 1188 *sanguinea* Geyer.  
     *carmosina* Neum.  
 1189 *saturata* Grt.  
     *rubiginosa* Stkr.  
 1190 *roseitincta* Harv.  
     *exaltata* Hy. Edw.

- 1191 jaguarina *Gn.*  
 1192 arcigera *Gn.*  
     ♀ *spraguei* Grt.  
     *a ferricosta* Sm.  
 1193 limbalis *Grt.*  
 1194 olivacea *Sm.*
- Eupanychis** Grt.  
 1195 spinosæ *Gn.*  
     *hirtella* G. & R.  
 1196 crenilinea *Sm.*  
 1197 camina *Sm.*
- Grotella** Harv.  
 1198 septempunctata *Harv.*  
 1199 sampita *Barnes.*  
 1200 blanca *Barnes.*  
 1201 parvipuncta *B. & McD.*  
 1202 dis *Grt.*  
 1203 calora *Barnes.*  
 1204 grisescens *B. & McD.*  
 1205 olivacea *B. & McD.*  
 1206 binda *Barnes.*  
 1207 tricolor *Barnes.*  
 1208 soror *B. & McD.*  
 1209 spaldingi *B. & McD.*  
 1209, 1 citronella *B. & McD.*
- Canthylidia** Butl.  
 1210 scutosa *Schiff.*  
     *nuchalis* Grt.
- Timora** Wlk.  
 1211 julia *Grt.*  
     *grandis* Druce.  
 1212 toralis *Grt.*  
     *rosario* Barnes.
- Copablepharon** Harv.  
 1213 grandis *Stkr.*  
     *subflavidens* Grt.  
 1214 viridisparva *Dod.*  
 1215 longipennis *Grt.*  
 1216 absida *Harv.*  
 1217 sanctæ-monicæ *Dyar.*
- 1218 alba *Harv.*
- Agrotiphila** Grt.  
 1219 quieta *Hbn.*  
     *schoenherri* Zett.  
     *constricta* Wlk.  
     *rigida* Wlk.  
 1220 alaskæ *Grt.*  
 1221 staudingeri *Moesch.*  
 1222 maculata *Sm.*  
 1223 colorado *Sm.*  
 1224 kyune *Barnes.*
- Barrovia** B. & McD.  
 1225 fasciata *Skin.*
- Orosagrotis** Hamp.  
 1226 incognita *Sm.*  
 1227 montana *Morr.*  
     *rigida* Sm.
- Porosagrotis** Sm.  
 1228 dædalus *Sm.*  
 1229 dolli *Grt.*  
 1230 longidens *Sm.*  
 1231 patula *Wlk.*  
     *sarventrionalis* Moesch.  
 1232 milleri *Grt.*  
 1233 orthogonia *Morr.*  
     *a delorata* Sm.  
 1234 vetusta *Wlk.*  
     *muraenula* G. & R.  
     *a catenuloides* Sm.
- Euxoa** Hbn.  
 1235 edictalis *Sm.*  
 1236 obesula *Sm.*  
 1237 siccata *Sm.*  
 1238 wilsoni *Grt.*  
     *a specialis* Grt.  
     *b æqualis* Harv.  
 1239 riversi *Dyar.*  
 1240 olivia *Morr.*  
     *lacunosa* Grt.  
     *segregata* Sm.



- vanidica* Sm.  
*fieldi* Dyar.  
*form anacosta* Sm.  
*form enteridis* Sm.  
*zembra* Sm.  
1241 *brevipennis* Sm.  
*ab. anguilirena* Sm.  
*a brevistriga* Sm.  
1242 *cicatricosa* G. & R.  
*teplia* Sm.  
*a recula* Harv.  
*b neomexicana* Sm.  
1243 *cinereopallida* Sm.  
1244 *ducalis* Sm.  
1245 *dargo* Stkr.  
*rumatana* Sm.  
1246 *niveilinea* Grt.  
*a rabiata* Sm.  
1247 *quadridentata* G. & R.  
*pugionis* Sm.  
*a flutea* Sm.  
1248 *flavidens* Sm.  
1249 *lætificans* Sm.  
*masculinus* Sm.  
1250 *plagigera* Morr.  
*olivalis* Grt.  
1251 *oblongistigma* Sm.  
*agema* Stkr.  
1252 *ridingsiana* Grt.  
*maines* Sm.  
1253 *hollemani* Grt.  
1254 *andera* Sm.  
1255 *atristrigata* Sm.  
*a collocata* Sm.  
1256 *nevada* Sm.  
*floramina* Sm.  
1257 *xasta* B. & McD.  
1258 *citricolor* Grt.  
*tronellus* Sm.  
1259 *catenula* Grt.  
*contagionis* Sm.  
1260 *pallipennis* Sm.  
*alcesta* Sm.  
1261 *satiens* Sm.
- 1262 *misturata* Sm.  
*a perturbata* Sm.  
*candida* Sm.  
*b gian* Stkr.  
1263 *vertesta* Sm.  
1264 *mitis* Sm.  
*a ura* Sm.  
*uramina* Sm.  
*b colla* Stkr.  
1265 *mærens* Grt.  
*luteola* Sm.  
1266 *orbicularis* Sm.  
1267 *sothnia* Sm.  
1268 *cona* Stkr.  
*falerina* Sm.  
1269 *mercedes* B. & McD.  
1270 *feniseca* Harv.  
1271 *conjuncta* Sm.  
1272 *detersa* Wlk.  
*pitychrous* Grt.  
*a personata* Morr.  
*b azif* Stkr.  
1273 *intrita* Morr.  
*form strigilis* Grt.  
*titubatis* Sm.  
*form reuda* Stkr.  
*a alticola* Sm.  
1274 *rufula* Sm.  
*a basiflava* Sm.  
1275 *infracta* Morr.  
*rubefactalis* Grt.  
1276 *infausta* Wlk.  
*numa* Stkr.  
1277 *micronyx* Grt.  
1278 *satis* Harv.  
1279 *sponsa* Sm.  
1280 *holoberba* Sm.  
1281 *bicollaris* Grt.  
*loya* Sm.  
*monteclara* Sm.  
1282 *perfusca* Grt.  
*a compressipennis* Sm.  
*b cocklei* Sm.  
1283 *excogita* Sm.

- 1366 *silens* Grt.  
 1367 *pimensis* B. & McD.  
 1368 *tristicula* Morr.  
     *form nesilens* Sm.  
 1369 *brocha* Morr.  
     *bochus* Morr.  
 1370 *sculptilis* Harv.  
     *xyliniformis* Sm.  
 1371 *vetusa* Wlk.  
     *tetra* Wlk.  
     *euroides* Grt.  
     *perpura* Morr.
- Chorizagrotis** Sm.  
 1372 *auxiliaris* Grt.  
     *form introferens* Grt.  
 1373 *soror* Sm.  
 1374 *agrestis* Grt.  
     *mercenaria* Grt.  
 1375 *inconcinna* Harv.  
     *differens* Druce.  
 1376 *balinitis* Grt.  
 1377 *perolivalis* Sm.  
 1378 *terrealis* Grt.  
 1379 *thanatologia* Dyar.  
     *form sordida* Sm.  
     *form boretha* Sm.  
     *form perfida* Dod.  
 1380 *socorro* Barnes.  
 1381 *salina* Barnes.  
 1382 *albicosta* Sm.
- Rhizagrotis** Sm.  
 1383 *apicalis* Grt.  
 1384 *acclivis* Morr.  
     *reclivis* Dyar.  
 1385 *opaca* Harv.  
 1386 *proclivis* Sm.  
     *oaxacana* Schaus  
 1387 *capota* Sm.  
 1388 *flavicollis* Sm.  
 1389 *biclavis* Grt.  
     *demutabilis* Sm.  
 1390 *lagena* Grt.
- 1391 *querula* Dod.  
 1392 *albalis* Grt.  
     *a actona* Sm.  
 1393 *insertans* Sm.  
 1394 *cloanthoides* Grt.
- Feltia** Wlk.  
 1395 *gladiaria* Morr.  
     *morrisoniana* Riley.  
 1396 *robustior* Sm.  
 1397 *venerabilis* Wlk.  
     *a arida* Ckll.  
 1398 *circumdata* Grt.  
 1399 *evanidalis* Grt.  
 1400 *edentata* Sm.  
 1401 *hudsoni* Sm.  
 1402 *ducens* Wlk.  
     *radiata* Harr.  
     *subgothica*† Auct.  
 1403 *subgothica* Haw.  
     *jaculifera* Gn.  
     *triosa* Lint.  
 1404 *herilis* Grt.  
 1405 *pectinicornis* Sm.  
 1406 *gravis* Grt.  
     *vapularis* Grt.  
 1407 *musa* Sm.  
 1408 *vancouverensis* Grt.  
     *hortulana* Morr.  
     *agilis* Grt.  
     *a semiclarata* Grt.  
 1409 *volubilis* Harv.  
     *stigmosa* Morr.  
     *form dentilinea* Sm.  
 1410 *æneipennis* Grt.  
     *clodiana* Grt.  
 1411 *obliqua* Sm.  
 1412 *atha* Stkr.  
 1413 *annexa* Treit.  
     *anteposita* Gn.  
     *decernens* Wlk.  
 1414 *malefida* Gn.  
     *inspinosa* Gn.  
     *consueta* Wlk.

**Agrotis** Ochs.

- 1415 *badinodis* Grt.  
 1416 *geniculata* G. & R.  
 1417 *docilis* Grt.  
     *ingeniculata* Sm.  
 1418 *præfixa* Morr.  
 1419 *violaris* G. & R.  
 1420 *opacifrons* Grt.  
 1421 *aurulenta* Grt.  
 1422 *ypsilon* Rott.  
     *suffusa* Schiff.  
     *telifera* Harr.  
 1423 *collaris* G. & R.  
 1424 *c-nigrum* L.  
 1425 *bicarnea* Gn.  
     *plagiata* Wlk.  
 1426 *treati* Grt.  
 1427 *conchis* Grt.  
 1428 *normaniana* Grt.  
     *obtusa* Speyer.  
 1429 *ditrapezium* Schiff.  
     *tristigma* Treit.  
 1430 *baja* Fabr.  
     *smithi* Snell.  
 1431 *tenuicola* Morr.  
 1432 *acarneæ* Sm.  
 1433 *bolteri* Sm.  
 1434 *plecta* L.  
     *vicaria* Wlk.  
 1435 *rosaria* Grt.  
 1436 *calgary* Sm.  
 1437 *cynica* Sm.  
     *a perumbrosa* Dyar.  
     *umbrosa* † Dyar.  
 1438 *rubifera* Grt.  
 1439 *dislocata* Sm.  
 1440 *trumani* Sm.  
 1441 *hospitalis* Grt.  
 1442 *plebeia* Sm.  
 1443 *jucunda* Wlk.  
     *perconfusa* Grt.  
     *eriensis* Grt.  
 1444 *phyllophora* Grt.  
 1445 *esurialis* Grt.  
 1446 *fennica* Tausch.  
     *intracta* Wlk.  
 1447 *oblata* Morr.  
     *hilliana* Harv.  
 1448 *flavotincta* Sm.  
 1449 *substrigata* Sm.  
 1450 *juneta* Grt.  
     *a patefacta* Sm.  
 1451 *subporphyrea* Wlk.  
 1452 *larga* Sm.  
 1453 *atrifrons* Grt.  
 1454 *piscipellis* Grt.  
     *a amia* Dyar.  
     *b exculpatrix* Dyar.  
     *c corrodera* Sm.  
 1455 *cinereicollis* Grt.  
     *pallidicollis* Grt.  
     *congrua* Sm.  
     *a vocalis* Grt.  
     *form invenusta* Grt.  
     *b planifrons* Sm.  
 1456 *inopinatus* Sm.  
 1457 *sierræ* Harv.  
 1458 *unimacula* Morr.  
     *haruspica* Grt.  
     *grandis* Speyer.  
 1459 *atrata* Morr.  
 1460 *clemens* Sm.  
 1461 *unicolor* Wlk.  
     *clandestina* Harr.  
     *nigriceps* Wlk.  
 1462 *havilæ* Grt.  
**Metalepsis** Grt.  
 1463 *cornuta* Grt.  
**Eucloptocnemis** Grt.  
 1464 *fimbriaris* Gn.  
     *obvia* Wlk.  
     *form sordida* Grt.  
 1465 *dapsilis* Grt.  
 1466 *tripars* Wlk.  
     *worthingtoni* Grt.

- 1366 *silens* Grt.  
 1367 *pimensis* B. & McD.  
 1368 *tristicula* Morr.  
     *form nesilens* Sm.  
 1369 *brocha* Morr.  
     *bochus* Morr.  
 1370 *sculptilis* Harv.  
     *xyliniformis* Sm.  
 1371 *vetusa* Wlk.  
     *tetra* Wlk.  
     *euroides* Grt.  
     *perpura* Morr.
- Chorizagrotis** Sm.
- 1372 *auxiliaris* Grt.  
     *form introferens* Grt.  
 1373 *soror* Sm.  
 1374 *agrestis* Grt.  
     *mercenaria* Grt.  
 1375 *inconcinna* Harv.  
     *differens* Druce.  
 1376 *balinitis* Grt.  
 1377 *perolivalis* Sm.  
 1378 *terrealis* Grt.  
 1379 *thanatologia* Dyar.  
     *form sordida* Sm.  
     *form boretha* Sm.  
     *form perfida* Dod.  
 1380 *socorro* Barnes.  
 1381 *salina* Barnes.  
 1382 *albicosta* Sm.
- Rhizagrotis** Sm.
- 1383 *apicalis* Grt.  
 1384 *acclivis* Morr.  
     *reclivis* Dyar.  
 1385 *opaca* Harv.  
 1386 *proclivis* Sm.  
     *oaxacana* Schaus  
 1387 *capota* Sm.  
 1388 *flavicollis* Sm.  
 1389 *biclavis* Grt.  
     *demutabilis* Sm.  
 1390 *lagena* Grt.
- 1391 *querula* Dod.  
 1392 *albalis* Grt.  
     *a actona* Sm.  
 1393 *insertans* Sm.  
 1394 *cloanthoides* Grt.
- Feltia** Wlk.
- 1395 *gladiaria* Morr.  
     *morrisoniana* Riley.  
 1396 *robustior* Sm.  
 1397 *venerabilis* Wlk.  
     *a arida* Ckll.  
 1398 *circumdata* Grt.  
 1399 *evanidalis* Grt.  
 1400 *edentata* Sm.  
 1401 *hudsoni* Sm.  
 1402 *ducens* Wlk.  
     *radiata* Harr.  
     *subgothica*† Auct.  
 1403 *subgothica* Haw.  
     *jaculifera* Gn.  
     *triosa* Lint.  
 1404 *herilis* Grt.  
 1405 *pectinicornis* Sm.  
 1406 *gravis* Grt.  
     *vapularis* Grt.  
 1407 *musa* Sm.  
 1408 *vancouverensis* Grt.  
     *hortulana* Morr.  
     *agilis* Grt.  
     *a semiclarata* Grt.  
 1409 *volubilis* Harv.  
     *stigmosa* Morr.  
     *form dentilinea* Sm.  
 1410 *æneipennis* Grt.  
     *clodiana* Grt.  
 1411 *obliqua* Sm.  
 1412 *atha* Stkr.  
 1413 *annexa* Treit.  
     *anteposita* Gn.  
     *decernens* Wlk.  
 1414 *malefida* Gn.  
     *inspinosa* Gn.  
     *consueta* Wlk.

**Agrotis** Ochs.

- 1415 *badinodis* Grt.  
 1416 *geniculata* G. & R.  
 1417 *docilis* Grt.  
     *ingeniculata* Sm.  
 1418 *præfixa* Morr.  
 1419 *violaris* G. & R.  
 1420 *opacifrons* Grt.  
 1421 *aurulenta* Grt.  
 1422 *ypsilon* Rott.  
     *suffusa* Schiff.  
     *telifera* Harr.  
 1423 *collaris* G. & R.  
 1424 *c-nigrum* L.  
 1425 *bicarnea* Gn.  
     *plagiata* Wlk.  
 1426 *treati* Grt.  
 1427 *conchis* Grt.  
 1428 *normaniana* Grt.  
     *obtusa* Speyer.  
 1429 *ditrapezium* Schiff.  
     *tristigma* Treit.  
 1430 *baja* Fabr.  
     *smithi* Snell.  
 1431 *tenuicola* Morr.  
 1432 *acarneæ* Sm.  
 1433 *bolteri* Sm.  
 1434 *plecta* L.  
     *vicaria* Wlk.  
 1435 *rosaria* Grt.  
 1436 *calgary* Sm.  
 1437 *cynica* Sm.  
     *a perumbrosa* Dyar.  
     *umbrosa*† Dyar.  
 1438 *rubifera* Grt.  
 1439 *dislocata* Sm.  
 1440 *trumani* Sm.  
 1441 *hospitalis* Grt.  
 1442 *plebeia* Sm.  
 1443 *jucunda* Wlk.  
     *perconfua* Grt.  
     *eriensis* Grt.  
 1444 *phyllophora* Grt.  
 1445 *esurialis* Grt.  
 1446 *fennica* Tausch.  
     *intracta* Wlk.  
 1447 *oblata* Morr.  
     *hilliana* Harv.  
 1448 *flavotincta* Sm.  
 1449 *substrigata* Sm.  
 1450 *juncta* Grt.  
     *a patefacta* Sm.  
 1451 *subporphyrea* Wlk.  
 1452 *larga* Sm.  
 1453 *atrifrons* Grt.  
 1454 *piscipellis* Grt.  
     *a amia* Dyar.  
     *b exculpatrix* Dyar.  
     *c corrodera* Sm.  
 1455 *cinereicollis* Grt.  
     *pallidicollis* Grt.  
     *congrua* Sm.  
     *a vocalis* Grt.  
     *form invenusta* Grt.  
     *b planifrons* Sm.  
 1456 *inopinatus* Sm.  
 1457 *sierræ* Harv.  
 1458 *unimacula* Morr.  
     *haruspica* Grt.  
     *grandis* Speyer.  
 1459 *atrata* Morr.  
 1460 *clemens* Sm.  
 1461 *unicolor* Wlk.  
     *clandestina* Harr.  
     *nigriceps* Wlk.  
 1462 *havlæ* Grt.  
**Metalepsis** Grt.  
 1463 *cornuta* Grt.  
**Eucloptocnemis** Grt.  
 1464 *fimbriaris* Gn.  
     *obvia* Wlk.  
     *form sordida* Grt.  
 1465 *dapsilis* Grt.  
 1466 *tripars* Wlk.  
     *worthingtoni* Grt.

- Onychagrotis** Hamp.  
1467 *rileyana* Morr.
- Pseudorthosia** Grt.  
1468 *variabilis* Grt.
- Epipsilia** Hbn.  
1469 *interclusa* Wlk.  
1470 *hilaris* Grt.  
    *bolli* Grt.  
1471 *fungorum* G. & R.  
1472 *hæsitans* Wlk.  
1473 *manifesta* Morr.  
1474 *salicarum* Wlk.  
    *claviformis* Morr.  
    *orilliana* Grt.  
1475 *monochromatea* Morr.  
1476 *elevata* Sm.  
1477 *littoralis* Pack.  
    *a pectinata* Grt.  
    *ferruginoides* Sm.  
1478 *fishi* Grt.  
1479 *cinerascens* Sm.  
1480 *wockeii* Moesch.  
    *scropulana* Morr.  
1481 *cinerea* Staud.  
    *okakensis* Pack.  
1482 *tecta* Hbn.  
    *carnea*† Auct.  
    *a roosta* Sm.  
1483 *terrifica* Sm.  
1484 *quadrangula* Zett.  
    *rava* H. S.  
    *umbratus* Pack.
- Lycophotia** Hbn.  
1485 *radiola* Hamp.  
    *radiatus* Sm.  
1486 *scandens* Riley.  
    *elata* Sm.  
1487 *astrieta* Morr.  
    *a subjugata* Dyar.  
1488 *nigra* Sm.  
1489 *occulta* L.
- 1490 *margaritosa* Haw.  
    *inermis* Harris.  
    *form saucia* Hbn.  
1491 *serano* Sm.  
1492 *grandipennis* Grt.  
1493 *rudens* Harv.  
1494 *pellucidalis* Grt.  
1495 *infecta* Ochs.  
    *incivis* Gn.  
    *alabamæ* Grt.  
1496 *simplicia* Morr.  
    *simplicaria* Morr.  
1497 *tenuescens* Sm.  
1498 *digna* Morr.  
    *nigrovittata* Grt.  
1499 *tepperi* Sm.  
    *atricincta* Sm.  
1500 *bairdi* Sm.  
1501 *exuberans* Sm.  
1502 *lubricans* Gn.  
    *spretæ* Sm.  
    *associans* Wlk.  
    *a illapsa* Wlk.  
    *b beata* Grt.  
1503 *nanalis* Grt.  
    *mantalini* Sm.
- Adita** Grt.  
1504 *chionanthi* A. & S.
- Aplectoides** Butl.  
1505 *speciosa* Hbn.  
    *perquiritata* Morr.  
    *baileyana* Grt.  
    *a arctica* Zett.  
    *b mixta* Wlk.  
1506 *imperita* Hbn.  
    *comparata* Moesch.  
    *saxigena* Morr.  
    *distincta* Wlk.  
1507 *occidens* Hamp.  
1508 *livalis* Sm.  
1509 *pressus* Grt.  
1510 *fales* Sm.  
1511 *beddeci* Hamp.

- 1512 *arufa* Sm.  
 1513 *condita* Gn.  
     *trabalis* Grt.  
 1514 *discolor* Sm.  
 1515 *abbea* Sm.

**Apharetra** Grt.

- 1516 *dentata* Grt.  
 1517 *pyralis* Sm.

**Ufeus** Grt.

- 1518 *sagittarius* Grt.  
 1519 *electra* Sm.  
 1520 *hulsti* Sm.  
 1521 *faunus* Stkr.  
 1522 *plicatus* Grt.  
     *barometricus* Goos.  
 1523 *satyricus* Grt.  
 1524 *unicolor* Grt.

**Anytus** Grt.

- 1525 *evelina* French.  
     *a hanhami* Sm.  
 1526 *discors* Grt.  
     *vinela* Sm.  
 1527 *cupola* Hamp.  
 1528 *yosemitæ* Grt.  
 1529 *enthea* Grt.  
 1530 *instruta* Sm.  
     *derelicta* Hamp.  
 1531 *exhilarata* Sm.  
 1532 *betsia* Sm.  
 1533 *privata* Wlk.  
     *monstrata* Wlk.  
     *sculpta* Grt.  
     *a plana* Grt.  
 1534 *teltowa* Sm.  
 1535 *atristrigata* Sm.  
 1536 *tenuilinea* Sm.  
 1537 *profunda* Sm.  
     *a obscura* Sm.

**Anomogyna** Staud.

- 1538 *sincera* H. S.

- 1539 *lætabilis* Zett.  
 1540 *infimatis* Grt.  
     *a dernarius* Sm.  
 1541 *vernilis* Grt.  
     *filiis* Sm.

**Richia** Grt.

- 1542 *parentalis* Grt.  
     *form decipiens* Grt.  
 1543 *distichoides* Grt.  
 1544 *chortalis* Harv.  
     *form aratrix* Harv.

**Trichorthosia** Grt.

- 1545 *parallela* Grt.  
     *terminatissima* Dyar.  
 1546 *spinosa* B. & McD.

**Mimobarathra** B. & McD.

- 1547 *antonito* Barnes.

**Mythimna** Ochs.

- 1548 *olivata* Harv.  
     *blanda* Grt.  
     *taedata* Grt.  
     *decepta* Grt.  
 1549 *lobato* Barnes.  
 1550 *oxalina* Hbn.  
     *intexta* Harv.

**Matuta** Grt.

- 1551 *youngi* Sm.  
 1552 *elimata* Gn.  
     *a dilucida* Morr.  
     *b badicollis* Grt.  
     *c janualis* Grt.  
 1553 *tenebrifera* Wlk.  
     *catherina* Grt.  
     *manifestolabes* Morr.  
 1554 *grisatra* Sm.  
 1555 *atoma* Sm.  
 1556 *indeterminata* Wlk.  
     *washingtoniensis* Grt.  
     *a innotabilis* Grt.

- 1557 *stellaris* Grt.  
 1558 *apposita* Grt.  
 1559 *quarta* Grt.  
 1560 *prasina* Fabr.  
       *herbacea* Gn.

**Abagrotis** Sm.

- 1561 *erratica* Sm.  
 1562 *ornatus* Sm.  
 1563 *hero* Morr.  
 1564 *alcandola* Sm.  
       *tristis* B. & McD.

**Rynchagrotis** Sm.

- 1565 *rufipectus* Morr.  
 1566 *brunneicollis* Grt.  
 1567 *morrisonistigma* Grt.  
       *crenulata* Sm.  
 1568 *binominalis* Sm.  
 1569 *confusa* Sm.  
 1570 *formalis* Grt.  
       *form facula* Grt.  
 1571 *insularis* Grt.  
 1572 *exsertistigma* Morr.  
       *observabilis* Grt.  
 1573 *niger* Sm.  
 1574 *meta* Sm.  
 1575 *lætula* Grt.

*distracta* Sm.

- 1576 *cupidissima* Grt.  
 1577 *emarginata* Grt.  
 1578 *inelegans* Sm.  
 1579 *carissima* Harv.  
 1580 *vittifrons* Grt.  
 1581 *bimarginalis* Grt.  
 1582 *mirabilis* Grt.  
 1583 *discoidalis* Grt.  
 1584 *negascia* Sm.  
 1585 *placida* Grt.  
 1586 *trigona* Sm.  
 1587 *sambo* Sm.  
 1588 *alternata* Grt.  
 1588, 1 *orbipuncta* B. & McD.  
 1589 *anchocelioides* Gn.  
       *velata* Wlk.

- 1590 *cupida* Grt.  
       *a brunneipennis* Grt.  
 1591 *duanca* Sm.  
 1592 *belfragei* Sm.  
 1593 *minimalis* Grt.  
 1594 *variata* Grt.  
       *form varix* Grt.  
       *form orbis* Grt.  
 1595 *scopeops* Dyar.  
 1596 *gilvipennis* Grt.

**Euretrotis** Sm.

- 1597 *sigmoides* Grt.  
 1598 *perattenta* Grt.  
 1599 *attenta* Grt.  
 1600 *inattenta* Sm.

**Pronoctua** Sm.

- 1601 *typica* Sm.  
 1602 *pyrophiloides* Harv.  
       *a peabodyæ* Dyar.

**Protagrotis** Hamp.

- 1603 *niveivenosa* Grt.  
       *vivalis* Grt.  
 1604 *nichollæ* Hamp.  
 1605 *obscura* B. & McD.

**Hadeninæ****Barathra** Hbn.

- 1606 *configurata* Wlk.  
       *occidentata* Grt.  
 1607 *curialis* Sm.

**Miodera** Sm.

- 1608 *stigmata* Sm.  
**Discestra** Hamp.  
 1609 *florida* Sm.  
 1610 *chartaria* Grt.  
 1611 *hadeniformis* Sm.

**Craterestra** Hamp.

- 1612 *yakima* Sm.



- Scotogramma** Sm.  
 1613 orida Sm.  
 1614 nevada B. & McD.  
 1615 trifolii Rott.  
     *inquieta* Wlk.  
     *glaucovaria* Wlk.  
     *major* Speyer.  
     *a albifusa* Wlk.  
 1616 mutata Dod.  
 1617 oregonica Wlk.  
     *a morana* Sm.  
 1618 inconcinna Sm.  
 1619 fervida B. & McD.  
 1620 gatei Sm.  
 1621 castræ B. & McD.  
 1622 impolita Morr.  
 1623 repentina Morr.  
 1624 ptilodonta Grt.  
 1625 defessa Grt.  
 1626 submarina Grt.
- Anarta** Ochs.  
 1627 staudingeri Auriv.  
     *a moeschleri* Staud.  
 1628 richardsoni Curt.  
     *septentrionis* Wlk.  
     *a lanuginosa* Sm.  
 1629 leucocycla Staud.  
 1630 quadrilunata Grt.  
 1631 etacta Sm.  
 1632 membrosa Morr.  
 1633 myrtilli L.  
     *a acadensis* Beth.  
 1634 cordigera Thun.  
     *luteola* G. & R.  
 1635 mimuli Behr.  
 1636 impingens Wlk.  
     *culta* Morr.  
     *nivaria* Grt.  
     *perpura* Morr.  
 1637 phæa Hamp.  
 1638 melanopa Thun.  
     *nigro-lunata* Pack.  
 1639 laerta Sm.
- 1639, 1 sierræ B. & McD.  
     *a laertidia* B. & McD.  
 1640 flanda Sm.  
 1641 squara Sm.  
 1642 hampa Sm.  
 1643 mimula Grt.  
 1644 discolor Sm.
- Lasiestra** Hamp.  
 1645 subdita Moeesch.  
 1646 albinuda Sm.  
 1647 phoca Moeesch.  
     *a luteola* Sm.  
 1648 promulsa Morr.  
     *infuscata* Sm.  
 1649 uniformis Sm.  
 1650 perplexa Sm.
- Lasionycta** Auriv.  
 1651 rainieri Sm.  
 1652 subfuscula Grt.  
 1653 sedilis Sm.  
 1654 conjugata Sm.  
 1655 arietis Grt.  
 1656 ochracea Riley.
- Polia** Ochs.  
     *Mamestra* Ochs.  
 1657 lustralis Grt.  
     *cervina* Sm.  
     *a suffusa* Sm.  
 1658 nævia Sm.  
 1659 detracta Wlk.  
     *claviplena* Grt.  
     *a neoterica* Sm.  
 1660 discalis Grt.  
 1661 imbrifera Gn.  
 1662 leomegra Sm.  
 1663 nugatis Sm.  
     *a tufa* Sm.  
 1664 languida Sm.  
 1665 purpurissata Grt.  
     *a juncimacula* Sm.  
     *b crydina* Dyar.  
     *c apurpura* B. & McD.

- 1666 *crotchi* Grt.  
     *a fusculeta* Sm.  
 1667 *lepidula* Sm.  
 1668 *griseata* Sm.  
 1669 *determinata* Sm.  
 1670 *distincta* Hbn.  
     *vitis* French.  
 1671 *columbia* Sm.  
 1672 *leucogramma* Grt.  
 1673 *meditata* Grt.  
 1674 *brachiolum* Harv.  
 1675 *rubrifusa* Hamp.  
 1676 *umbrosa* Sm.  
 1677 *hanhami* B. & McD.  
 1678 *gnata* Grt.  
 1679 *selama* Stkr.  
 1680 *insolens* Grt.  
     *earina* Harv.  
 1681 *plicata* Sm.  
 1682 *negussa* Sm.  
 1683 *tristis* B. & McD.  
 1684 *purpurea* B. & McD.  
 1685 *grandis* Bdv.  
     *libera* Wlk.  
 1686 *subjuncta* G. & R.  
 1687 *nevadae* Grt.  
     *a canadensis* Sm.  
 1688 *ingravis* Sm.  
 1689 *obesula* Sm.  
     *a ortruda* Sm.  
 1690 *passa* Morr.  
 1691 *vau-orbicularis* Sm.  
 1692 *invalida* Sm.  
 1693 *cristifera* Wlk.  
 1694 *lubens* Grt.  
     *rufula* Morr.  
     *a glaucopis* Hamp.  
 1695 *latex* Gn.  
     *demissa* Wlk.  
 1696 *nimbosa* Gn.  
 1697 *rogenhoferi* Moesch.  
 1698 *carbonifera* Hamp.  
 1699 *mystica* Sm.  
 1700 *adjuncta* Bdv.  
 1700,1 *brenda* B. & McD.  
 1701 *dilatata* Sm.  
 1702 *variolata* Sm.  
 1703 *glaciata* Grt.  
 1704 *chunka* Sm.  
 1705 *farnhami* Grt.  
 1706 *prodeniformis* Sm.  
 1707 *liquida* Grt.  
 1708 *meodana* Sm.  
 1709 *tacoma* Stkr.  
 1710 *atlantica* Grt.  
     *discolor* Speyer.  
 1711 *quadrata* Sm.  
 1712 *radix* Wlk.  
     *dimmocki* Grt.  
     *desperata* Sm.  
 1713 *sutrina* Grt.  
 1714 *cuneata* Grt.  
     *a gertana* Sm.  
 1715 *legitima* Grt.  
 1716 *dodi* Sm.  
 1717 *lilacina* Harv.  
     *form illabefacta* Morr.  
     *a luski* B. & McD.  
 1718 *goodelli* Grt.  
 1719 *acutetermina* Sm.  
 1720 *ectypa* Morr.  
     *bella* Grt.  
 1721 *bolteri* Sm.  
 1722 *obscura* Sm.  
 1723 *assimilis* Morr.  
     *a pulverulenta* Sm.  
 1724 *noverca* Grt.  
 1725 *tuana* Sm.  
 1726 *stretchi* Hu. Edw.  
 1727 *francisca* Sm.  
 1728 *mania* Stkr.  
 1728,1 *delecta* B. & McD.  
 1729 *megæra* Sm.  
 1730 *densa* Sm.  
 1731 *canities* Hamp.  
 1732 *anguina* Grt.  
 1733 *imbuna* Sm.

- 1734 *vicina* Grt.  
     *teligera* Morr.  
 1735 *acutipennis* Grt.  
 1736 *pensilis* Grt.  
 1737 *doira* Stkr.  
     *ascula* Sm.  
 1738 *sareta* Sm.  
 1739 *larissa* Sm.  
 1740 *agnata* Sm.  
 1741 *segregata* Sm.  
 1742 *gussata* Sm.  
 1743 *beani* Grt.  
 1744 *mutilata* Sm.  
 1745 *palilis* Harv.  
 1746 *bicolor* B. & McD.  
 1747 *stenotis* Hamp.  
 1748 *longiclava* Sm.  
 1749 *ferrealis* Grt.  
 1750 *renigera* Steph.  
     *herbimacula* Gn.  
     *infecta* Wlk.  
 1751 *stricta* Wlk.  
     *ferrea* Grt.  
     *a cinnabarina* Grt.  
     *b tenisca* Sm.  
 1752 *circumcincta* Sm.  
 1753 *spiculosa* Grt.  
 1754 *lorea* Gn.  
     *ligata* Wlk.  
     *dodgei* Morr.  
 1755 *olivacea* Morr.  
     *a comis* Grt.  
     *b obscurior* Sm.  
     *c lucina* Sm.  
     *d megarena* Sm.  
     *e obnigra* Sm.  
     *f altua* Sm.  
     *g davena* Sm.  
     *h rectilinea* Sm.  
     *i petita* Sm.  
     *j vau-media* Sm.  
 1756 *laudabilis* Gn.  
     *indicans* Wlk.  
 1757 *illaudabilis* Grt.
- 1758 *strigicollis* Wall.  
 1759 *alboguttata* Grt.  
 1760 *restora* Sm.  
 1761 *marinitincta* Harv.  
 1762 *quadrilineata* Grt.  
 1763 *rugosa* Morr.  
 1764 *lunolacta* Sm.  
 1765 *erecta* Wlk.  
     *constipata* Wlk.  
     *innexa* Grt.  
 1766 *basiplaga* Sm.  
 1767 *uliginosa* Sm.  
 1768 *vittula* Grt.  
 1769 *intentata* Sm.  
 1770 *roseosuffusa* Sm.  
 1771 *falsa* Grt.  
 1772 *secedens* Wlk.  
 1773 *basivirida* B. & McD.  
 1774 *incurva* Sm.  
 1775 *nipana* Sm.  
 1776 *montara* Sm.  
 1777 *alfkeni* Grt.  
     *perplexa* Grt.  
     *latens* Sm.  
     *occluna* Sm.
- Neuria** Gn.  
 1778 *procincta* Grt.
- Tholera** Hbn.  
 1779 *americana* Sm.
- Epia** Hbn.  
 1780 *capsularis* Gn.  
     *propulsa* Wlk.  
 1781 *minorata* Sm.  
 1782 *ectrapela* Sm.  
 1783 *circumvadis* Sm.
- Cardepia** Hamp.  
 1784 *nova* Sm.
- Trichoclea** Grt.  
 1785 *decepta* Grt.

- 1786 *antica Sm.*  
 1787 *postica Sm.*  
 1788 *edwardsi Sm.*  
 1789 *fuscolutea Sm.*  
 1790 *u-scripta Sm.*  
 1791 *artesta Sm.*  
 1792 *ruisa Forbes.*
- Admetovis Grt.**  
 1793 *oxymorus Grt.*  
 1794 *similaris Barnes.*
- Lophoceramica Dyar.**  
 1795 *artega Barnes.*  
     *pallicauda Sm.*
- Chabuata Wlk.**  
 1796 *elsinora Barnes.*  
     *erebus Sm.*  
 1797 *palmillo Barnes.*  
 1798 *signata Wlk.*  
     *semiaperta Morr.*  
 1799 *notata Stkr.*  
     *syrissa Stkr.*  
 1800 *baranca Barnes.*  
 1801 *fistula Harv.*  
     *ulamora Sm.*  
 1802 *chipeta Barnes.*  
 1803 *endiva Sm.*  
 1804 *inconspicua Grt.*  
     *pectinicornis Sm.*  
 1805 *velutina Sm.*  
     *lutina Sm.*
- Hyssia Gn.**  
 1806 *senatoria Sm.*  
 1807 *modesta Morr.*  
 1808 *fasciata Sm.*  
 1809 *disticha Morr.*  
 1810 *dilecta Hy. Edw.*  
 1811 *orbiculata Sm.*  
 1812 *niveiguttata Grt.*
- Eriopyga Gn.**  
 1813 *curtica Sm.*
- 1814 *akalus Stkr.*  
 1815 *rufula Grt.*  
 1816 *indra Sm.*  
 1817 *utahensis Sm.*  
 1818 *perforata Grt.*  
 1819 *incincta Morr.*  
 1820 *saturnus Stkr.*  
 1821 *oviduca Gn.*  
     *capsella Grt.*  
 1822 *melanopsis Hamp.*  
 1823 *orobia Harv.*  
 1824 *antennata B. & McD.*  
 1825 *serrata Sm.*  
     *dubiosa B. & McD.*  
 1826 *jocosa B. & McD.*  
 1827 *reliqua Sm.*  
 1828 *bostura Sm.*  
 1829 *trifascia Sm.*  
 1830 *planalis Grt.*  
 1831 *agrotiformis Grt.*  
 1832 *catalina B. & McD.*  
 1833 *euxoiformis B. & McD.*  
 1834 *alamosa Barnes.*  
 1835 *culea Gn.*  
     *modifica Morr.*  
 1836 *consopita Grt.*  
 1837 *hueco Barnes.*  
 1838 *crenulata Butl.*  
 1839 *cynica Gn.*  
     *nimia Gn.*  
     *candens Gn.*  
     *tecta Wlk.*  
 1840 *intractata Morr.*  
     *fidelis Grt.*  
 1841 *irrorata Sm.*  
 1842 *vecors Gn.*  
     *enervis Gn.*  
     *prodeuns Wlk.*  
     *togata Wlk.*  
     *velata Wlk.*  
     *nitens Grt.*  
     *a griseocincta Harv.*  
 1843 *calceolaria Stkr.*  
 1844 *imora Stkr.*  
 1845 *virgula Grt.*

- 1846 keela *Sm.*  
 1847 gigas *Sm.*  
 1848 gigantoides *B. & McD.*  
 1849 dubia *B. & McD.*  
 1849, 1 discreta *B. & McD.*  
 1850 puerilis *Grt.*  
 1851 contrahens *Wlk.*  
     *thecata* *Morr.*  
 1852 conar *Stkr.*  
     *quadristigma* *Sm.*  
 1853 infidelis *Dyar.*  
 1854 rectiflava *Sm.*  
 1855 flosca *Sm.*  
 1856 perbrunnea *Grt.*  
 1857 uniformis *Sm.*  
 1858 furfurata *Grt.*  
     *peredia* *Grt.*  
 1859 communis *Dyar.*  
     *affurata* *Hamp.*  
 1860 fractura *Sm.*  
 1861 smithi *Dyar.*  
 1862 mecrona *Sm.*

**Ursogastra** *Sm.*

- 1863 lunata *Sm.*

**Nephelodes** *Gn.*

- 1864 pectinata *Sm.*  
 1865 tertialis *Sm.*  
 1866 emmedonia *Cram.*  
     *minians* *Gn.*  
     *expansa* *Wlk.*  
     *subnotata* *Wlk.*  
     *form violans* *Gn.*  
     *subdolens* *Wlk.*

**Trichopolia** *Grt.*

- 1867 dentatella *Grt.*  
     *obtusa* *Sm.*  
 1868 ursina *Sm.*

**Stretchia** *Hy. Edw.*

- 1869 muricina *Grt.*  
 1870 inferior *Sm.*

- 1871 plusiiformis *Hy. Edw.*  
 1872 variabilis *Sm.*

**Morrisonia** *Grt.*

- 1873 mucens *Hbn.*  
     *multifaria* *Wlk.*  
     *spoliata* *Wlk.*  
 1874 sectilis *Gn.*  
     *rileyana* *Sm.*  
 1875 albidior *B. & McD.*  
 1876 bisulca *Grt.*  
 1877 evicta *Grt.*  
     *form vomerina* *Grt.*  
     *form infidelis* *Grt.*  
 1878 confusa *Hbn.*  
     *infructuosa* *Wlk.*

**Xylomyges** *Gn.*

- 1879 behrensiana *Grt.*  
 1880 erythrolita *Grt.*  
     *form apicata* *Sm.*  
     *form acutangula* *Sm.*  
 1881 hiemalis *Grt.*  
     *californica* *Behr.*  
 1882 simplex *Wlk.*  
     *pallidior* *Sm.*  
 1883 crucialis *Harv.*  
     *a peritalis* *Sm.*  
 1884 cognata *Sm.*  
 1885 curialis *Grt.*  
     *a indurata* *Sm.*  
     *b nicalis* *Sm.*  
     *c tantiva* *Sm.*  
     *d argus* *Sm.*  
 1886 candida *Sm.*  
 1887 dolosa *Grt.*  
 1888 rubrica *Harv.*  
 1889 mustelina *Sm.*  
 1890 pulchella *Sm.*  
 1891 perlubens *Grt.*  
     *subapicalis* *Sm.*  
 1892 patalis *Grt.*  
     *fletcheri* *Grt.*  
 1893 alternans *Wlk.*  
     *tabulata* *Grt.*

**Perigrapha** Led.

- 1894 prima Sm.  
 1895 normalis Grt.  
 1896 pulchella Harv.  
 1897 terminata Sm.  
 1898 pectinata Sm.  
 1899 addenda Sm.  
 1900 algula Sm.  
 1901 achsha Dyar.  
 1902 hepatica B. & McD.  
 1903 transparens Grt.  
     *hamifera* Grt.  
     *fringata* Sm.  
 1904 præses Grt.  
     *form saleppa* Sm.

**Orthosia** Ochs.

- 1905 mys Dyar.  
     *a caloramica* B. & McD.  
     *agravens* B. & McD.  
 1906 ferrigera Sm.  
 1907 macona Sm.  
 1908 flaviannula Sm.  
 1909 annulimacula Sm.  
 1910 rubescens Wlk.  
     *venata* Sm.  
 1911 tenuimacula B. & McD.  
 1912 carminata Sm.  
 1913 arthrolita Harv.  
 1914 styracis Gn.  
 1915 garmani Grt.  
 1916 pacifica Harv.  
 1917 revicta Morr.  
     *subterminata* Sm.  
 1918 alurina Sm.  
 1919 hibisci Gn.  
     *alia*† Auct.  
     *confluens* Morr.  
     *form norm. insciens* Wlk.  
     *a latirena* Dod.  
     *b proba* Sm.  
     *c quinquefasciata* Sm.  
     *d inherita* Sm.  
     *e inflava* Sm.

*f nubilata* Sm.*g malora* Sm.*h brucei* Sm.**Perigonica** Sm.

- 1920 fulminans Sm.  
 1921 tertia Dyar.  
 1922 punctilinea Sm.  
 1923 eldana Sm.  
 1924 fermata Sm.  
 1925 angulata Sm.

**Sideridis** Hbn.

- 1926 rosea Harv.  
 1927 normani Grt.  
 1928 congermana Morr.  
 1929 rubefacta Morr.  
     *vindemialis* Grt.

**Ceramica** Gn.

- 1930 picta Harr.  
     *exusta* Gn.  
     *contraria* Wlk.

**Xanthopastis** Hbn.

- 1931 timais Cram.  
     *regnatix* Grt.

**Cirphis** Wlk.

- 1932 pilipalpis Grt.  
 1933 pseudargyria Gn.  
     *form callida* Grt.  
 1934 multilinea Wlk.  
     *solita* Wlk.  
     *lapidaria* Grt.  
 1935 commoides Gn.  
 1936 phragmatidicola Gn.  
 1937 roseola Sm.  
 1938 faretta Grt.  
 1939 scirpicola Gn.  
     *calpota* Sm.  
 1940 imperfecta Sm.  
 1941 insueta Gn.  
     *adonea* Grt.  
     *mimica* Stkr.

- a heterodoxa* Sm.  
*b dia* Grt.  
*c megadia* Sm.  
 1942 *anteroclara* Sm.  
 1943 *pendens* Sm.  
 1944 *oregona* Sm.  
 1945 *calgariana* Sm.  
 1946 *palliseca* Sm.  
 1947 *juncicola* Gn.  
     *adjuta* Grt.  
 1948 *latiuscula* H. S.  
     *subpunctata* Harv.  
     *complicata* Stkr.  
 1949 *dissimilis* B. & McD.  
 1950 *unipuncta* Haw.  
     *extranea* Gn.  
 1951 *quadrannulata* Morr.

**Borolia** Moore.

- 1952 *extincta* Gn.  
 1953 *texana* Morr.  
     *ligata* Grt.  
 1954 *rimosa* Grt.  
 1955 *flabilis* Grt.  
 1956 *amygdalina* Harv.  
 1957 *linita* Gn.

**Neleucania** Sm.

- 1958 *rubripennis* G. & R.  
 1959 *albilinea* Hbn.  
     *moderata* Wlk.  
     *harveyi* Grt.  
     *a diffusa* Wlk.  
     *b obscurior* Sm.  
     *c neptis* Sm.  
     *d limitata* Sm.  
 1960 *tetera* Sm.  
 1961 *ferricola* Sm.  
 1962 *stolata* Sm.  
 1963 *patricia* Grt.  
 1964 *bicolorata* Grt.  
     *a citronella* Sm.  
 1965 *niveicosta* Sm.  
 1966 *prægracilis* Grt.

**Zosteropoda** Grt.

- 1967 *hirtipes* Grt.

**Leucania** Ochs.

- 1968 *rubripallens* Sm.  
 1969 *oxygala* Grt.  
 1970 *suavis* B. & McD.  
 1971 *minorata* Sm.  
 1972 *luteopallens* Sm.  
 1973 *pertracta* Morr.

**Faronta** Sm.

- 1974 *aleada* Sm.

**Cuculliinae****Copicucullia** Sm.

- 1975 *antipoda* Stkr.  
 1976 *propinqua* Sm.  
 1977 *eulepis* Grt.  
     *bistriga* Sm.  
     *mala* Sm.  
 1978 *incresa* Sm.  
 1979 *astigma* Sm.  
 1980 *alfarata* Stkr.  
 1981 *luteodisca* Sm.

**Rancora** Sm.

- 1982 *strigata* Sm.  
 1983 *solidaginis* Behr.  
 1984 *matricaria* Behr.  
 1985 *serraticornis* Lint.  
 1986 *brucei* Sm.  
 1987 *albicinerea* Sm.

**Cucullia** Schrank.

- 1988 *albida* Sm.  
 1989 *dentilinea* Sm.  
 1990 *obtusa* Sm.  
 1991 *dorsalis* Sm.  
 1992 *speyeri* Lint.  
 1993 *lætifica* Lint.  
     *cita* Grt.  
     *hartmanni* French.  
 1994 *phila* Sm.

- 1995 *minor* B. & McD.  
 1996 *cinderella* Sm.  
 1997 *intermedia* Speyer.  
 1998 *montanæ* Grt.  
 1999 *floreæ* Gn.  
     *indicta* Sm.  
     *a obscurior* Sm.  
 2000 *lilacina* Schaus.  
     *agua* Barnes.  
 2001 *omissa* Dod.  
 2002 *postera* Gn.  
 2003 *asteroides* Gn.  
 2004 *similaris* Sm.  
 2005 *convexipennis* G. & R.  
 2006 *aribac* Barnes.  
 2007 *arizona* Sm.  
     *strigata*† Schaus.  
     *perstrigata* Hamp.
- Nycterophæta** Sm.  
 2008 *luna* Morr.  
     *magdalena* Hlst.  
     *notatella* Grt.
- Pseudanthœcia** Sm.  
 2009 *tumida* Grt.
- Euros** Hy. Edw.  
     *Protophana* Hamp.  
 2010 *cervina* Hy. Edw.  
 2011 *proprius* Hy. Edw.
- Calophasia** Steph.  
 2012 *strigata* Sm.
- Lepipolys** Gn.  
 2013 *behrensi* Grt.  
 2014 *perscripta* Gn.
- Oncocnemis** Led.  
 2015 *mirificalis* Grt.  
 2016 *dayi* Grt.  
 2017 *euta* Sm.  
 2018 *hayesi* Grt.
- 2019 *regina* Sm.  
 2020 *corusca* Sm.  
 2021 *exemplaris* Sm.  
 2022 *albifasciata* Hamp.  
     *fasciata* Sm.  
 2023 *melantho* Sm.  
 2024 *pudorata* Sm.  
 2025 *tenuifascia* Sm.  
 2026 *balteata* Sm.  
 2027 *terminalis* Sm.  
 2028 *linda* B. & McD.  
 2029 *iricolor* Sm.  
 2030 *levis* Grt.  
 2031 *sanina* Sm.  
 2032 *simplex* Sm.  
 2033 *meadiana* Morr.  
 2034 *saundersiana* Grt.  
 2035 *pernotata* Grt.  
 2036 *polingi* Barnes.  
 2037 *fasciata* Hy. Edw.  
 2038 *occata* Grt.  
 2039 *viriditincta* Sm.  
 2040 *laticosta* Dyar.  
 2041 *flagrantis* Sm.  
 2042 *singularis* B. & McD.  
 2043 *augustus* Harv.  
 2044 *nita* Sm.  
 2045 *glennyi* Grt.  
 2046 *riparia* Morr.  
 2047 *lacticollis* Sm.  
 2048 *cibalis* Grt.  
 2049 *astrigata* B. & McD.  
 2050 *melalutea* Sm.  
 2051 *extremis* Sm.  
 2052 *chorda* Grt.  
     *refecta* Sm.  
 2053 *rosea* Sm.  
 2054 *simplicia* Sm.  
 2055 *deserta* Sm.  
 2056 *punctilinea* Hamp.  
 2057 *bakeri* Dyar.  
 2058 *pohono* Sm.  
 2059 *homogena* Grt.  
 2060 *umbrifascia* Sm.  
 2061 *atrifasciata* Morr.



- 2062 *barnesi* Sm.  
 2063 *figurata* Harv.  
 2064 *major* Grt.  
     *a aqualis* Grt.  
     *b curvicollis* Grt.  
 2065 *ciliata* Sm.  
 2066 *intruda* Sm.  
 2067 *obscurata* B. & McD.  
 2068 *semicollaris* Sm.  
 2069 *chandleri* Grt.  
     *poliochroa* Hamp.  
 2070 *colorado* Sm.  
     *chandleri*† Hamp.  
 2070, 1 *sagittata* B. & McD.  
 2071 *extranea* Sm.  
 2072 *tetrops* Dyar.  
 2073 *dunbari* Harv.  
     *definita* B. & McD.  
 2074 *griseicollis* Grt.  
     *gerdis* Sm.  
 2075 *nigrocaput* Sm.  
 2076 *atricollaris* Harv.

**Cerapoda** Sm.

- 2077 *oblita* Grt.  
     *deserta* Grin.  
 2078 *stylata* Sm.

**Homoncocnemis** Hamp.

- 2079 *fortis* Grt.  
     *vorax* Behr.  
     *a picina* Grt.

**Homohadena** Grt.

- 2080 *badistriga* Grt.  
     *a rayata* Sm.  
 2081 *infixa* Wlk.  
     *kappa* Grt.  
     *retroversa* Morr.  
     *a fifia* Dyar.  
     *dinalda* Sm.  
 2082 *induta* Harv.  
 2083 *loculosa* Grt.  
 2084 *rustica* B. & McD.  
 2085 *incomitata* Harv.

- 2086 *inconstans* Grt.  
 2087 *stabilis* Sm.

**Pseudanarta** Grt.

- 2088 *flava* Grt.  
     *dupla* Sm.  
 2089 *crocea* Hy. Edw.  
 2090 *actura* Sm.  
 2091 *cæca* Dod.  
 2092 *singula* Grt.  
 2093 *flavidens* Grt.  
 2094 *falcata* Neum.  
 2095 *peralto* Barnes.

**Feralia** Grt.

- 2096 *jocosa* Gn.  
     *a furtiva* Sm.  
 2097 *major* Sm.

**Momophana** Grt.

- 2098 *comstocki* Grt.  
     *a columbiana* Sm.  
 2099 *februalis* Grt.  
 2100 *brillians* Barnes.  
 2101 *sylvia* Dyar.

**Brachionycha** Hbn.

- 2102 *borealis* Sm.

**Lathosea** Grt.

- 2103 *pulla* Grt.  
     *pullata* Grt.

**Psaphida** Wlk.

- 2104 *resumens* Wlk.  
     *viridescens* Wlk.  
     *muralis* Grt.  
 2105 *grotei* Morr.  
 2106 *thaxteriana* Grt.  
 2107 *electilis* Morr.

**Eutolype** Grt.

- 2108 *grandis* Sm.  
 2109 *depilis* Grt.  
     *bombyciformis* Sm.

- 2110 *rolandi* Grt.  
*vernalis* Morr.  
 2111 *damalis* Grt.
- Copipanolis** Grt.  
 2112 *cubilis* Grt.  
*form borealis* Sm.  
*form fasciata* Sm.  
*form stigma* Sm.
- Provia** B. & McD.  
 2113 *argentata* B. & McD.
- Epidemas** Sm.  
 2114 *cinerea* Sm.  
 2115 *obscura* Sm.  
 2116 *melanographa* Hamp.
- Bombycia** Steph.  
 2117 *curvifascia* Sm.  
 2118 *thula* Stkr.  
 2119 *elda* French.  
 2120 *rectifascia* Sm.  
 2121 *onychina* Gn.
- Brachylomia** Hamp.  
 2122 *populi* Stkr.  
 2123 *discolor* Sm.
- Litholomia** Grt.  
 2124 *napæa* Morr.
- Hillia** Grt.  
 2125 *discinigra* Wlk.  
 2126 *algens* Grt.  
 2127 *iris* Zett.  
*crasis* H. S.  
*semisigna* Wlk.  
*erdmanni* Moesch.  
*senescens* Grt.  
*form vigilans* Grt.
- Dryotype** Hamp.  
 2128 *opina* Grt.
- Lithomoia** Hbn.  
 2129 *solidaginis* Hbn.  
*germana* Morr.
- Graptolitha** Hbn.  
 2130 *semiusta* Grt.  
 2131 *bethunei* G. & R.  
 2132 *patefacta* Wlk.  
 2133 *innominata* Sm.  
*signosa*† Grt.  
 2134 *hemina* Grt.  
 2135 *oriunda* Grt.  
 2136 *disposita* Morr.  
 2137 *ferrealis* Grt.  
 2138 *petulca* Grt.  
 2139 *signosa* Wlk.  
 2140 *gausapata* Grt.  
 2141 *amanda* Sm.  
 2142 *longior* Sm.  
 2143 *contenta* Grt.  
*pomona* Sm.  
 2144 *baileyi* Grt.  
 2145 *vivida* Dyar.  
 2146 *viridipallens* Grt.  
 2147 *pruena* Dyar.  
 2148 *puella* Sm.  
 2149 *querquera* Grt.  
 2150 *unimoda* Lint.  
 2151 *laticinerea* Grt.  
 2152 *winnipeg* Sm.  
 2153 *antennata* Wlk.  
*cinerea* Riley.  
 2154 *cinerosa* Grt.  
*grotei* Riley.  
 2155 *georgii* Grt.  
*a emarginata* Sm.  
*b holocinerea* Sm.  
*c ancilla* Sm.  
*d vertina* Sm.  
*e fletcheri* Sm.  
*f oregonensis* Harv.  
 2156 *fagina* Morr.  
 2157 *itata* Sm.  
 2158 *nigrescens* Engel.

- 2159 *merceda* Sm.  
 2160 *tepida* Grt.  
     *a atincta* Sm.  
 2161 *torrida* Sm.  
 2162 *laceyi* B. & McD.  
 2163 *pexata* Grt.  
     *a washingtonia* Grt.  
 2164 *dilatocula* Sm.  
 2165 *nasar* Sm.  
 2166 *atara* Sm.  
 2167 *lepida* Lint.  
 2168 *thaxteri* Grt.

**Xylena** Ochs.

- 2169 *nupera* Lint.  
 2170 *mertena* Sm.  
 2171 *curvimacula* Morr.  
 2172 *brillians* Ottol.  
 2173 *cineritia* Grt.  
 2174 *thoracica* Put.-Cram.  
 2175 *brucei* Sm.

**Behrensia** Grt.

- 2176 *conchiformis* Grt.

**Xylotype** Hamp.

- 2177 *capax* G. & R.

**Eurotype** Hamp.

- 2178 *confragosa* Morr.  
     *medialis* Grt.  
     *form acutissima* Grt.  
 2179 *contadina* Sm.

**Pachypolia** Grt.

- 2180 *atricornis* Grt.

**Pleroma** Sm.

- 2181 *apposita* Sm.  
 2182 *conserta* Grt.  
 2183 *bonuscula* Sm.  
 2184 *obliquata* Sm.  
 2185 *cinerea* Sm.

**Eumichtis** Hbn.

- 2186 *sommeri* Lef.  
 2187 *dueta* Grt.  
 2188 *versuta* Sm.  
     *moilena* Stkr.  
 2189 *miniota* Sm.  
 2190 *loda* Stkr.  
     *albiserrata* Sm.  
 2191 *maida* Dyar.  
 2192 *connecta* Sm.

**Bryomima** Staud.

- 2193 *fallax* Hamp.  
     *form uintara* Sm.  
 2194 *muscosa* Hamp.  
 2195 *distans* B. & McD.  
 2196 *pulverulenta* Sm.  
 2197 *chryselectra* Grt.  
     *benigna* Hy. Edw.

**Sympistis** Hbn.

- 2198 *melaleuca* Thun.  
     *bicycla* Pack.  
 2199 *kelloggi* Hy. Edw.  
 2200 *laponica* Thun.  
     *tenebricosa* Moesch.  
 2201 *zetterstedti* Staud.  
     *a labradoris* Staud.  
 2202 *funesta* Payk.  
     *funebri* Hbn.  
     *a cocklei* Dyar.

**Harpaglæa** Hamp.

- 2203 *sericea* Morr.  
     *venustula* Grt.  
 2204 *tremula* Harv.  
 2205 *pastillicans* Morr.

**Epiglæa** Grt.

- 2206 *decliva* Grt.  
     *deleta* Grt.  
 2207 *apiata* Grt.

**Psectraglæa** Hamp.2208 *carnosa* Grt.**Conistra** Hbn.2209 *inulta* Grt.2210 *viatica* Grt.2211 *signata* Frch.2212 *tristigmata* Grt.2213 *sidus* Gn.*walkeri* Grt.*ab. vinulenta* Grt.*a colorado* Sm.2214 *morrisoni* Grt.2215 *devia* Grt.2215, 1 *fringata* B. & McD.2216 *indirecta* Wlk.*graeiana* Grt.*moffatiana* Grt.2217 *pettiti* Grt.2218 *ceromatica* Grt.**Parastichtis** Hbn.2219 *purpurea* Grt.*fornica* Sm.*form crisper* Harv.*a antapica* Sm.2220 *bicolorago* Gn.*spureata* Wlk.*form ferrugineoides* Gn.*a verberata* Sm.2221 *acta* Sm.2222 *straminea* Sm.2223 *decipiens* Grt.2224 *ralla* G. & R.2225 *puta* G. & R.*euroa* G. & R.*a dusca* Sm.2226 *inops* Grt.*insipida* Stkr.2227 *aggressa* Sm.2228 *americana* Morr.2229 *immaculata* Morr.**Atethmia** Hbn.2230 *pampina* Gn.**Iodia** Hbn.2231 *rufago* Hbn.*honestata* Wlk.**Brachycosmia** Hamp.2232 *digitalis* Grt.**Xanthia** Ochs.2233 *lutea* Strom.*flavago* Fabr.2234 *pulchella* Sm.**Homoglæa** Morr.2235 *carbonaria* Harv.2236 *dives* Sm.2237 *hircina* Morr.2238 *californica* Sm.*insinuata* Sm.

## Acronyctinæ

**Amphipyra** Ochs.2239 *pyramidoides* Gn.*ab. inornata* Grt.*ab. conspersa* Riley.2240 *tragopoginis* L.*repressus* Grt.2241 *glabella* Morr.**Magusa** Wlk.2242 *orbifera* Wlk.*form divaricata* Grt.**Dipterygia** Steph.2243 *scabriuscula* L.2244 *patina* Harv.*minorata* Barnes.**Septis** Hbn.*Xylophasia* Steph.2245 *cuculliformis* Grt.2246 *verbascoides* Gn.2247 *nigrior* Sm.2248 *cariosa* Gn.*idonea* Grt.*chluna* Stkr.

- 2249 *tortilis* Grt.  
 2250 *cristata* Grt.  
 2251 *vulgaris* G. & R.  
 2252 *sora* Sm.  
 2253 *lignicolora* Gn.  
     *a* *quæsitâ* Grt.  
     *b* *atriclava* B. & McD.  
 2254 *antennata* Sm.  
     *a* *purpurissata* B. & McD.  
 2255 *grotei* B. & McD.  
     *auranticolor*† Auct.  
 2256 *atrosuffusa* B. & McD.  
 2257 *auranticolor* Grt.  
 2258 *barnesi* Sm.  
 2259 *genialis* Grt.  
 2260 *vultuosa* Grt.  
 2261 *dionea* Sm.  
 2262 *apamiformis* Gn.  
     *contenta* Wlk.  
 2263 *multicolor* Dyar.  
 2264 *plutonia* Grt.  
 2265 *occidens* Grt.  
 2266 *albina* Grt.  
 2267 *castanea* Grt.  
     *cymosa* Grt.  
 2268 *arctica* Bdv.  
     *amputatrix* Fitch.  
     *amica* Harr.  
     *pluviosa* Wlk.  
 2269 *alia* Gn.  
     *suffusca* Morr.  
     *a* *rorulenta* Sm.
- Trachea** Ochs.
- 2270 *illocata* Wlk.  
     *stigmata* Grt.  
 2271 *delicata* Grt.  
     *interna* Grt.  
 2272 *smaragdina* Neum.  
 2273 *marina* Grt.  
 2274 *semilunata* Grt.  
 2275 *inordinata* Morr.  
     *a* *montana* Sm.  
 2276 *miselioides* Gn.  
     *a* *miscellus* Sm.
- 2277 *macerata* Sm.  
 2278 *cinefacta* Grt.  
 2279 *parcata* Sm.  
 2280 *unita* Sm.  
 2281 *spaldingi* Sm.  
     *umbrifacta* Hamp.  
 2282 *centralis* Sm.  
 2283 *turbulenta* Hbn.  
     *arcuata* Wlk.  
 2284 *tusa* Grt.  
 2285 *indocilis* Wlk.  
     *remissa*† Auct.  
 2286 *mactata* Gn.  
     *a* *allecto* Sm.  
 2287 *ferida* Sm.  
 2288 *separans* Grt.  
     *ferens* Sm.  
     *a* *lona* Stkr.  
     *runata* Sm.  
 2289 *perpenoa* Grt.  
 2290 *divesta* Grt.  
 2291 *finitima* Gn.  
     *a* *cerivana* Sm.  
 2292 *fumosa* Grt.  
 2293 *fumeola* Hamp.  
     *probata* B. & McD.  
 2294 *binotata* Wlk.  
     *extersa* Wlk.  
     *a* *curvata* Grt.  
 2295 *adnixa* Grt.  
 2296 *paviæ* Behr.  
     *inconspicua* Sm.  
 2297 *pausis* Sm.  
 2298 *genetrix* Grt.  
 2299 *dilara* Stkr.  
 2300 *cara* B. & McD.  
 2301 *indirecta* Grt.  
 2302 *catalina* Sm.  
 2303 *characta* Grt.  
     *a* *erica* Sm.  
 2304 *jocasta* Sm.  
 2305 *luteocinerea* Sm.  
 2306 *susquesa* Sm.  
 2307 *bultata* Sm.

- 2308 *modica* Gn.  
       *subcedens* Wlk.
- 2309 *mustelina* Sm.
- 2310 *ethnica* Sm.
- 2311 *commoda* Wlk.  
       *a alberta* Sm.
- 2312 *enigra* Sm.
- 2313 *illustra* Sm.
- 2314 *geminimacula* Dyar.
- 2315 *impulsa* Gn.
- 2316 *mixta* Grt.
- Euplexia** Steph.
- 2317 *lucipara* L.
- 2318 *brillians* B. & McD.
- Viridemas** Sm.
- 2319 *galena* Sm.
- 2320 *minuta* B. & McD.
- Cropia** Wlk.
- 2321 *connecta* Sm.  
       *striata* Druce.
- Perigea** Gn.
- 2322 *apameoides* Gn.  
       *a icole* Grt.
- 2323 *xanthoides* Gn.  
       *a enixa* Grt.
- 2324 *cupentia* Cram.  
       *epopea* Cram.  
       *confederata* Grt.  
       *infelix* Gn.
- 2325 *mersa* Morr.
- 2326 *albolabes* Grt.
- 2327 *vecors* Gn.  
       *remissa* Wlk.  
       *luxa* Grt.
- 2328 *orta* B. & McD.
- 2329 *concisa* Wlk.  
       *consocia* Wlk.  
       *centralis* Wlk.
- 2330 *sutor* Gn.  
       *claufacta* Wlk.
- fabrefacta* Morr.  
       *cervina* Sm.
- 2331 *proxima* Morr.
- Oligia** Hbn.
- 2332 *violacea* Grt.
- 2333 *bridghami* G. & R.
- 2334 *egens* Wlk.  
       *a transfrens* Neum.
- 2335 *fractilinea* Grt.  
       *form vulgivaga* Morr.  
       *form modiola* Grt.  
       *mactatoides* B. & McD.  
       *form una* Stkr.  
       *a albescens* B. & McD.
- 2336 *arbora* B. & McD.
- 2337 *misera* Grt.
- 2338 *minuscule* Morr.
- 2339 *diversicolor* Morr.
- 2340 *semicana* Wlk.  
       *latireptana* Wlk.  
       *hausta* Grt.
- 2341 *exhausta* Sm.
- 2342 *tonsa* Grt.  
       *ab. fasciata* B. & McD.  
       *a subjuncta* Sm.  
       *b lævigata* Sm.
- 2343 *includens* Wlk.  
       *norma* Morr.  
       *penita* Morr.  
       *mariae* Grt.
- 2343,1 *rubiginosa* Wlk.
- Agroperina** Hamp.
- 2344 *dubitans* Wlk.  
       *insignata* Wlk.  
       *sputator* Grt.
- 2345 *cogitata* Sm.
- 2346 *lateritia* Hufn.
- 2347 *obliviosa* Wlk.
- 2348 *satina* Stkr.
- 2349 *conradi* Grt.
- 2350 *citima* Grt.
- 2351 *morna* Stkr.  
       *hulsti* Grt.

- 2352 *pendina* Sm.  
 2353 *lineosa* Sm.  
 2354 *indela* Sm.  
 2355 *inficita* Wlk.  
     *belangeri* Morr.  
 2356 *lutosa* Andr.  
 2357 *helva* Grt.

**Eremobia** Steph.

- 2358 *hilli* Grt.  
 2359 *claudens* Wlk.  
     *leucoscelis* Grt.  
     *fibulata* Morr.  
     *a albertina* Hamp.  
 2360 *unicincta* Sm.  
 2361 *tenera* Sm.  
 2362 *alticola* Sm.  
 2363 *maillardi* Gey.  
     *a exulis* Lef.

**Tæniosea** Grt.

- 2364 *discivaria* Wlk.  
     *perbellis* Grt.  
     *form gentilis* Grt.

**Macronoctua** Grt.

- 2365 *onusta* Grt.

**Sidemia** Staud.

- 2366 *longula* Grt.  
 2367 *devastator* Brace.  
     *abjecta* Gn.  
     *ordinaria* Wlk.  
     *contenta* Wlk.  
     *form speciosa* Morr.

**Luperina** Bdv.

- 2368 *stipata* Morr.  
 2369 *burgessi* Morr.  
 2370 *ona* Sm.  
 2371 *relicina* Morr.  
     *migrata* Sm.  
 2372 *posticata* Harv.  
     *veterata* Sm.  
 2373 *popofensis* Sm.

- 2374 *venosa* Sm.  
 2375 *trigona* Sm.  
 2376 *birnata* Sm.  
 2377 *extensa* Sm.  
     *flaviatriga* Sm.  
 2378 *innota* Sm.  
 2379 *obtusa* Sm.  
 2380 *passer* Gn.  
     *incallida* Wlk.  
     *loculata* Morr.  
     *form conspicua* Morr.

**Trichoplexia** Hamp.

- 2381 *exornata* Morsch.  
 2382 *virguncula* Sm.  
 2383 *contradicta* Sm.

**Phlogophora** Tr.

- 2384 *iris* Gn.

**Chutapha** Moore.

- 2385 *periculosa* Gn.  
     *form v-brunneum* Grt.

**Conservula** Grt.

- 2386 *anodonta* Gn.

**Cobaliodes** Dyar.

- 2387 *angelica* Sm.  
 2388 *franciscana* Sm.  
 2389 *accurata* Hy. Edw.

**Callopietria** Hbn.

- 2390 *floridensis* Gn.  
     *strena* Grt.  
 2391 *mollissima* Gn.  
     *rubicunda* Wlk.  
 2392 *monetifera* Gn.  
 2393 *argenteolinea* Wlk.  
 2394 *granitosa* Gn.

**Acherdoa** Wlk.

- 2395 *ferraria* Wlk.  
     *ornata* Neum.

**Fagitana** Wlk.

- 2396 littera *Gn.*  
*lucidata* Wlk.  
*niveicostatus* Grt.

**Phuphena** Wlk.

- 2397 u-album *Gn.*  
*purpuripennis* Grt.  
*baliola* Morr.  
 2398 obliqua *Sm.*

**Chytonix** Grt.

- 2399 chlorostigma *Harv.*  
*viridimusca* *Sm.*  
 2400 palliaticula *Gn.*  
*form iaspis* *Gn.*  
 2401 sensilis *Grt.*  
 2402 parvimacula *Sm.*  
 2403 laticlava *Sm.*

**Harrisimemna** Grt.

- 2404 trisignata *Wlk.*  
*sexguttata* *Harr.*

**Cerma** Hbn.

- 2405 cora *Hbn.*  
*fasta* *Gn.*  
 2406 flavidior *B. & McD.*  
 2407 oaklandiæ *B. & McD.*  
 2408 nana *B. & McD.*  
 2409 sarepta *Barnes.*  
 2410 fascia *Sm.*  
 2411 marina *Sm.*  
 2412 cuerva *Barnes.*  
 2413 albipuncta *B. & McD.*  
 2414 olivacea *Sm.*  
 2415 galva *Stkr.*

**Metachrostis** Hbn.

- 2416 semifascia *Sm.*

**Polygrammate** Hbn.

- 2417 hebræicum *Hbn.*

**Leuconycta** Hamp.

- 2418 diptheroides *Gn.*  
*form obliterata* *Grt.*

**Agriopodes** Hamp.

- 2419 fallax *H. S.*  
 2420 geminata *Sm.*  
 2421 tybo *Barnes.*  
 2422 viridata *Harv.*  
 2423 lepidula *Grt.*  
*a avirida* *Sm.*  
 2424 teratophora *H. S.*  
*inscripta* *Wlk.*  
 2425 corticosa *Gn.*

**Acronycta** Ochs.

- 2426 theodora *Schaus.*  
 2427 mansueta *Sm.*  
 2428 vinnula *Grt.*  
 2429 paupercula *Grt.*  
 2430 lepetita *Sm.*  
 2431 parallela *Grt.*  
 2432 albarufa *Grt.*  
*walkeri* *And.*  
 2433 connecta *Grt.*  
 2434 exilis *Grt.*  
 2435 modica *Wlk.*  
 2436 ovata *Grt.*  
 2437 hæsitata *Grt.*  
 2438 pruni *Harr.*  
*smithi* *Butl.*  
 2439 marmorata *Sm.*  
 2440 fragilis *Gn.*  
*spectans* *Wlk.*  
 2441 minella *Dyar.*  
 2442 clarescens *Gn.*  
 2443 tristis *Sm.*  
 2444 inclara *Sm.*  
*a inconstans* *Sm.*  
 2445 liturata *Sm.*  
 2446 brumosa *Gn.*  
*a persuasa* *Harv.*  
 2447 superans *Gn.*



- 2448 subochrea *Grt.*  
 2449 noctivaga *Grt.*  
 2450 afflicta *Grt.*  
     *dolens* Druce.  
 2451 hamamelis *Gn.*  
 2452 increta *Morr.*  
 2453 retardata *Wlk.*  
     *dissecta* G. & R.  
 2454 caesarea *Sm.*  
 2455 impleta *Wlk.*  
     *luteicoma* G. & R.  
 2456 illita *Sm.*  
 2457 quadrata *Grt.*  
 2458 strigulata *Sm.*  
 2459 thoracica *Grt.*  
 2460 lætifica *Sm.*  
 2461 hasta *Gn.*  
     *a telum* *Gn.*  
 2462 manitoba *Sm.*  
 2463 furcifera *Gn.*  
 2464 lobeliæ *Gn.*  
     *grotei* Butl.  
 2465 tritona *Hbn.*  
 2466 elizabeta *Sm.*  
 2467 falcula *Grt.*  
 2468 tartarea *Sm.*  
 2469 grisea *Wlk.*  
     *pudorata* *Morr.*  
     *a revellata* *Sm.*  
 2470 radcliffei *Harv.*  
 2471 tota *Grt.*  
 2472 funeralis *G. & R.*  
 2473 morula *G. & R.*  
     *ulmi* Harris.  
 2474 interrupta *Gn.*  
     *occidentalis* G. & R.  
 2475 spinigera *Gn.*  
     *harveyana* *Grt.*  
 2476 felina *Grt.*  
     *a cyanescens* *Hamp.*  
     *b metra* *Sm.*  
     *turpis* *Sm.*  
     *c amicora* *Sm.*  
 2477 frigida *Sm.*  
     *pacifica* *Sm.*  
 2478 similana *Sm.*  
 2479 tonitra *Sm.*  
 2480 lepusculina *Gn.*  
 2481 cinderella *Sm.*  
 2482 canadensis *Sm.*  
 2483 populi *Riley.*  
 2484 transversata *Sm.*  
 2485 chionochroa *Hamp.*  
 2486 leporina *L.*  
     *vulpina* *Grt.*  
     *sancta* *Hy. Edw.*  
 2487 moesta *Dyar.*  
 2488 cretata *Sm.*  
 2489 innotata *Gn.*  
     *graeft* *Grt.*  
     *ab. griseor* *Dyar.*  
 2490 betulæ *Riley.*  
 2491 americana *Harris.*  
     *acericola* *Gn.*  
     *a obscura* *Hy. Edw.*  
     *b eldora* *Sm.*  
 2492 dactylina *Grt.*  
 2493 insita *Wlk.*  
     *a denvera* *Sm.*  
 2494 hesperida *Sm.*  
 2495 hastulifera *A. & S.*  
 2496 impressa *Wlk.*  
     *fasciata* *Wlk.*  
     *verrilli* G. & R.  
     *a emaculata* *Sm.*  
 2497 distans *Grt.*  
     *a dolorosa* *Dyar.*  
 2498 rubricoma *Gn.*  
 2499 longa *Gn.*  
     *xylinoides* *Gn.*  
     *xyliniformis* *Gn.*  
     *pallidicoma* *Grt.*  
 2500 extricata *Grt.*  
 2501 sperata *Grt.*  
     *a speratina* *Sm.*  
 2502 lithospila *Grt.*  
 2503 gasta *Stkr.*  
 2504 othello *Sm.*  
 2505 edolata *Grt.*  
 2506 perdita *Grt.*

- 2507 *barnesi* Sm.  
 2508 *oblinita* A. & S.  
     *salicis* Harr.  
 2509 *lanceolaria* Grt.  
 2510 *insolita* Grt.

**Merolonche** Grt.

- 2511 *lupini* Grt.  
 2512 *spinea* Grt.  
 2513 *ursina* Sm.

**Simyra** Ochs.

- 2514 *henrici* Grt.  
     *form evanida* Grt.  
     *form fumosa* Morr.

**Delta** Saalm.

- 2515 *ramosula* Gn.  
 2516 *stewarti* Grt.

**Andropolia** Grt.

- 2517 *diversilineata* Grt.  
     *illepida* Grt.  
     *resoluta* Sm.  
     *form submissa* Sm.  
 2518 *contacta* Wlk.  
     *aspera* Morr.  
     *diffusilis* Harv.  
     *a pulverulenta* Sm.  
 2519 *pallifera* Grt.  
 2520 *sansar* Stkr.  
 2521 *ochracea* Sm.  
 2522 *dispar* Sm.  
 2523 *olorina* Grt.  
 2524 *ædon* Grt.  
 2525 *theodori* Grt.  
     *a epichysis* Grt.  
 2526 *olga* Sm.  
 2527 *extincta* Sm.  
 2528 *maxima* Dyar.  
 2529 *acera* Sm.  
 2530 *lichena* B. & McD.

**Hyppa** Dup.

- 2531 *xylinoideis* Gn.  
     *contraria* Wlk.  
     *ancocisconensis* Morr.  
 2532 *brunneicrista* Sm.  
 2533 *indistincta* Sm.

**Fota** Grt.

- 2534 *armata* Grt.  
 2535 *minorata* Grt.

**Oxycnemis** Grt.

- 2536 *advena* Grt.  
     *baboquavaria* Sm.  
 2537 *fusimacula* Sm.  
 2538 *orbicularis* B. & McD.  
 2539 *gustis* Sm.  
 2540 *subsimplax* Dyar.  
 2541 *gracillima* Grt.  
     *yuma* Sm.  
 2542 *acuna* Barnes.  
     *adusta* Sm.  
 2543 *grandimacula* B. & McD.  
 2544 *erratica* B. & McD.

**Leucocnemis** Hamp.

- 2545 *sectilis* Sm.  
 2546 *subtilis* B. & McD.  
 2547 *perfundis* Sm.  
 2548 *nivalis* Sm.  
 2549 *barbara* B. & McD.  
 2549, 1 *obscurilla* B. & McD.

**Fala** Grt.

- 2550 *ptychophora* Grt.

**Crimona** Sm.

- 2551 *pallimedia* Sm.

**Prothrinax** Sm.

- 2552 *luteomedia* Sm.  
 2553 *ocellata* B. & McD.

**Stilbia** Steph.2554 *fortelloides* B. & McD.**Copibryophila** Sm.2555 *angelica* Sm.**Escaria** Grt.2556 *clauda* Grt.**Aleptina** Dyar.2557 *inea* Dyar.*a texana* B. & McD.**Prorachia** Hamp.2558 *daria* Druce.**Hadenella** Grt.2559 *pergentilis* Grt.**Fotella** Grt.2560 *notalis* Grt.2561 *cylindrica* Grt.2562 *olivia* B. & McD.2563 *fragosa* Grt.*cervoides* B. & McD.**Catabena** Wlk.2564 *lineolata* Wlk.*petraea* Wlk.*miscellus* Grt.2565 *sagittata* B. & McD.2565, 1 *pronuba* B. & McD.2566 *vitrina* Wlk.*terminella* Grt.*candida* Sm.2567 *esula* Druce.**Prodenia** Gn.2568 *dolichos* Fabr.*commelinae* A. & S.2569 *ornithogalli* Gn.*lineatella* Harv.2570 *eudiopta* Gn.*flavimedia* Harv.2571 *præfica* Grt.2572 *latifascia* Wlk.2573 *eridania* Cram.*phytolaccae* A. & S.*derupta* Morr.*nigrofascia* Hlst.**Laphygma** Gn.2574 *frugiperda* A. & S.*macra* Gn.*inepta* Wlk.*signifera* Wlk.*autumnalis* Riley.*form fulvosa* Riley.*form obscura* Riley.2575 *exigua* Hbn.*flavimaculata* Harv.**Caradrina** Ochs.2576 *triquetra* Grt.2577 *multifera* Wlk.*fidicularia* Morr.2578 *extima* Wlk.*civica* Grt.2579 *meralis* Morr.*bilunata* Grt.2580 *mona* B. & McD.2581 *tarda* Gn.*prima* Sm.2582 *minuscula* B. & McD.2583 *atrostriga* B. & McD.**Acopa** Harv.2584 *pacifica* Hy. Edw.2585 *carina* Harv.2586 *perpallida* Grt.2587 *incana* Hy. Edw.**Platyperigea** Sm.2588 *anatha* Dyar.2589 *camina* Sm.

**Proxenus** H. S.

- 2590 *miranda* Grt.  
*a nitens* Dyar.  
 2591 *mindara* B. & McD.

**Galgula** Gn.

- 2592 *partita* Gn.  
*subpartita* Gn.  
*ferruginea* Wlk.  
*vesca* Morr.  
*bias* Druce.  
*mandane* Druce.  
*form hepara* Gn.  
*interna* Wlk.  
*hippotamada* Druce.

**Micrathetis** Hamp.

- 2593 *triplex* Wlk.  
*spilomela* Wlk.  
*conviva* Harv.  
*form subaquila* Harv.  
 2594 *costiplaga* Sm.

**Crambodes** Gn.

- 2595 *talidiformis* Gn.  
*conjungens* Wlk.  
 2595, 1 *lunata* B. & McD.

**Platysenta** Grt.

- 2596 *temecula* Barnes.  
 2597 *discistriga* Sm.  
 2598 *videns* Gn.  
*indigens* Wlk.  
*atriciliata* Grt.  
*meskei* Speyer.  
*a albipuncta* Sm.

**Gonodes** Hamp.

- 2599 *liquida* Moesch.  
*violascens* Schaus.  
*leada* Druce.

**Balsa** Wlk.

- 2600 *malana* Fitch.  
*obliquifera* Wlk.

- 2601 *tristrigella* Wlk.  
*zelleri* Grt.

- 2602 *labecula* Grt.

**Monodes** Gn.

- 2603 *fuscimacula* Grt.  
 2604 *nucicolora* Gn.  
*unesignata* Wlk.  
*paginata* Morr.  
*form clara* Harv.  
 2605 *agrotina* Gn.  
*trientiplaga* Wlk.  
 2606 *versicolor* Grt.  
 2607 *chalconia* Hbn.  
*arna* Gn.  
*expuncta* Wlk.  
*vineta* Wlk.  
*irresoluta* Wlk.  
*tracta* Grt.  
 2608 *festivoides* Gn.  
*cephalica* Butl.  
*form varia* Wlk.  
 2609 *exesa* Gn.  
*floridana* Wlk.  
 2610 *ensina* Barnes.  
 2611 *grata* Hbn.  
*rasilis* Morr.  
*subusta* Druce.

**Hypenopsis** Dyar.

- 2612 *macula* Druce.

**Menopsimus** Dyar.

- 2513 *caducus* Dyar.  
*fractilinea* Sm.

**Ruacodes** Hamp.

- 2614 *tela* Sm.

**Xylomœa** Staud.

- 2615 *didonea* Sm.

**Namangana** Staud.

- 2616 *lætabilis* Sm.  
 2617 *licentiosa* Sm.

- 2618 *continens* Hy. Edw.  
*a tapeta* Sm.  
 2619 *suffusa* B. & McD.  
*a rubida* B. & McD.  
 2620 *perolivalis* B. & McD.  
 2621 *niveirena* Harv.  
 2622 *albimacula* B. & McD.  
 2623 *texana* Sm.  
*a consors* Sm.  
 2624 *variabilis* B. & McD.  
 2625 *epipaschia* Grt.  
 2626 *præacuta* Sm.  
 2527 *canoa* Barnes.  
 2628 *vulnerea* Grt.  
 2629 *leucorena* Sm.  
 2630 *andrena* Sm.  
 2631 *morsa* Sm.  
 2632 *begallo* Barnes.  
 2633 *egestis* Sm.  
*abalas* Sm.

**Helotropha** Led.

- 2634 *caduca* Grt.  
 2635 *retis* Grt.  
 2636 *reniformis* Grt.  
*form atra* Grt.

**Apamea** Ochs.

- 2637 *velata* Wlk.  
*sera* G. & R.  
 2638 *nictitans* L.  
*a americana* Speyer.  
*lusca* Sm.  
*atlantica* Sm.  
*b interoceanica* Sm.  
*c pacifica* Sm.  
 2639 *senilis* Sm.  
 2640 *lunata* Sm.  
*albilunata* Sm.  
 2641 *erepta* Grt.  
*a ryensis* Bird.

**Achatodes** Gn.

- 2642 *zeæ* Harris.  
*sandix* Gn.

**Xanthœcia** Hamp.

- 2643 *buffaloensis* Grt.  
*latia* Stkr.  
*form simplicissima* Bird.

**Gortyna** Ochs.

- 2644 *serrata* Grt.  
*a ochrimacula* B. & McD.  
 2645 *repleta* Bird.  
 2646 *pallescens* Sm.  
 2647 *medialis* Sm.  
 2648 *obliqua* Harv.  
 2649 *immanis* Gn.  
 2650 *micacea* Esp.  
 2651 *perobliqua* Hamp.  
 2652 *stramentosa* Gn.  
*diplocyma* Hamp.  
 2653 *juvenilis* Grt.

**Rhodœcia** Hamp.

- 2654 *aurantiago* Gn.  
*illiterata* Grt.  
*differta* Morr.  
*illinoisensis* French.

**Pyrrhia** Hbn.

- 2655 *umbra* Hufn.  
*a experimens* Wlk.  
*angulata* Grt.  
*b stilla* Grt.

**Erythroœcia** Hamp.

- 2656 *suavis* Hy. Edw.

**Embolœcia** Hamp.

- 2657 *sauzalitæ* Grt.

**Papaipema** Sm.

- 2658 *cerina* Grt.  
 2659 *appassionata* Harv.  
 2660 *stenoscelis* Dyar.  
 2661 *inquæsita* G. & R.  
 2662 *speciosissima* G. & R.  
 2663 *marginidens* Gn.  
*birdi* Dyar.

- 2664 *baptisiae* Bird.  
 2665 *nephra syntheta* Dyar.  
 2666 *nepheleptena* Dyar.  
     *moeseri* Bird.  
 2667 *furcata* Sm.  
 2668 *circumlucens* Sm.  
 2669 *humuli* Bird.  
 2670 *rutila* Gn.  
 2671 *arctivorens* Hamp.  
 2672 *ochroptena* Dyar.  
 2673 *insulidens* Bird.  
 2674 *merriccata* Bird.  
 2675 *angelica* Sm.  
 2676 *harrisi* Grt.  
     *ab. rubiginosa* Bird.  
 2677 *astuta* Bird.  
 2678 *verona* Sm.  
 2679 *anargyrea* Dyar.  
 2680 *erubescens* Bird.  
 2681 *impecuniosa* Grt.  
 2682 *limata* Bird.  
 2683 *purpurifascia* G. & R.  
 2684 *lysimachiae* Bird.  
 2685 *pterisii* Bird.  
     *triorthia* Dyar.  
 2686 *cataphracta* Grt.  
     *ab. fluxa* Bird.  
 2687 *duovata* Bird.  
 2688 *imperspicua* Bird.  
 2689 *rigida* Grt.  
 2690 *unimoda* Sm.  
 2691 *errans* B. & McD.  
 2692 *aweme* Lyman.  
 2693 *nelita* Stkr.  
     *form linda* Bird.  
 2694 *sciata* Bird.  
 2695 *frigida* Sm.  
     *perobsoleta* Lyman.  
     *form thalictri* Lyman.  
 2696 *cerussata* Grt.  
 2697 *limpida* Gn.  
     *aerata* Lyman.  
 2698 *nebris* Gn.  
     *form nitela* Gn.
- 2699 *duplicata* Bird.  
 2700 *necopina* Grt.  
     *imperturbata* Bird.  
 2701 *maritima* Bird.  
 2702 *silphii* Bird.  
 2703 *eupatorii* Lyman.
- Ogdoconta** Butl.
- 2704 *cinereola* Gn.  
     *atomaria* Wlk.  
 2705 *carneola* Sm.  
 2706 *moreno* Barnes.  
 2707 *altura* Barnes.  
 2708 *sexta* B. & McD.  
 2709 *tacna* Barnes.
- Selicanis** Sm.
- 2710 *cinereola* Sm.
- Stibadium** Grt.
- 2711 *spumosum* Grt.  
 2712 *mavina* B. & McD.  
 2713 *aureolum* Hy. Edw.  
 2714 *manti* Barnes.  
 2715 *ochoa* Barnes.  
     *dolli* Sm.  
 2716 *olvello* Barnes.  
 2717 *curiosum* Neum.  
 2718 *navium* Harv.
- Emarginea** Gn.
- 2719 *percara* Morr.  
 2720 *quadrate* Sm.  
 2721 *ochracea* Sm.  
 2722 *pallida* Sm.
- Bryolymnia** Hamp.
- 2723 *viridimedia* Sm.
- Ipimorpha** Hbn.
- 2724 *pleonectusa* Grt.  
     *aequilinea* Sm.  
 2725 *nanaimo* Barnes.  
 2726 *subvexa* Grt.  
 2726-1 *viridipallida* B. & McD.

**Trichocosmia** Grt.

- 2727 *inornata* Grt.  
*form cernacula* Strand.  
 2728 *drasteroides* Sm.

**Bagisara** Wlk.

- 2729 *subusta* Hbn.  
*a inusta* Gn.  
 2730 *rectifascia* Grt.  
 2731 *buxea* Grt.  
 2732 *delicia* Dyar.

**Elydna** Wlk.

- 2733 *tristicta* Hamp.  
*amorata* Barnes.  
 2734 *gulgare* Stkr.

**Cosmia** Ochs.

- 2735 *orina* Gn.  
*canescens* Behr.  
*form calami* Harv.

**Cirrhophanus** Grt.

- 2736 *triangulifer* Grt.  
*pretiosa* Morr.  
 2737 *duplicatus* Sm.  
 2738 *papago* Barnes.  
 2739 *dyari* Ckll.

**Basilodes** Gn.

- 2740 *pepita* Gn.  
*chrysopasa* Wlk.  
 2741 *chrysopis* Grt.  
 2742 *catharops* Dyar.  
 2743 *mirabilis* Neum.

**Chamæclea** Grt.

- 2744 *pernana* Grt.  
 2744, 1 *basiochrea* B. & McD.

**Lythrodus** Smith.

- 2745 *radiatus* Sm.  
 2746 *venatus* Sm.  
 2747 *tripuncta* B. & McD.

**Hoplolythra** Hamp.

- 2748 *discistriga* Sm.  
 2749 *arivaca* Barnes.

**Chalcopasta** Hamp.

- 2750 *territans* Hy. Edw.  
*arizona* French.  
 2751 *howardi* Hy. Edw.  
*ornata* Ottol.  
 2752 *fulgens* B. & McD.  
 2753 *koebeleri* Riley.

**Neumoegenia** Grt.

- 2754 *poetica* Grt.  
*smithi* Druce.  
*sagittalba* Ottol.  
 2755 *albavena* Ottol.  
 2756 *coronides* Druce.  
*pendula* Ottol.

**Enargia** Hbn.

- 2757 *decolor* Wlk.  
*form infumata* Grt.  
*punctirena* Sm.

**Derrima** Wlk.

- 2758 *stellata* Wlk.  
*form henrietta* Grt.  
*form cinocentralis* Strand.

**Stiria** Grt.

- 2759 *rugifrons* Grt.  
 2760 *sulphurea* Neum.  
 2761 *consuela* Stkr.  
 2762 *hutsoni* Sm.  
*fuliginosa* Sm.  
 2762, 1 *olivalis* B. & McD.

**Stiriodes** Hamp.

- 2763 *obtusa* H. S.  
*obtusula* Zell.  
 2764 *perflava* Harv.  
 2764, 1 *vivida* B. & McD.

**Polenta** Morr.

- 2765 *tepperi* Morr.  
*richi* Grt.  
 2766 *gladiola* Barnes.

**Plagiomimicus** Grt.

- 2767 *pityochromus* Grt.  
*media* Morr.  
 2768 *triplagiatus* Sm.  
 2769 *expallidus* Grt.

**Nocloa** Sm.

- 2770 *plagiata* Sm.  
 2771 *rivulosa* Sm.  
 2772 *pallens* Tepper.  
*nesaea* Sm.  
 2773 *cordova* Barnes.  
 2774 *nanata* Neum.  
*macula* Sm.  
 2775 *pilacho* Barnes.  
 2776 *aliaga* Barnes.  
 2777 *dissimilis* B. & McD.  
 2778 *contrasta* B. & McD.  
 2778, 1 *torniplaga* B. & McD.

**Oslaria** Dyar.

- 2779 *viridifera* Grt.  
 2780 *pura* B. & McD.  
 2781 *diffusa* Barnes.

**Perania** B. & McD.

- 2782 *dissociata* B. & McD.

**Minofala** Sm.

- 2783 *instans* Sm.

**Arzama** Wlk.

- 2784 *obliqua* Wlk.  
*obliquata* Grt.  
 2784, 1 *brehmei* B. & McD.  
 2785 *densa* Wlk.  
*oecogenes* Dyar.  
 2786 *gargantua* Dyar.  
 2787 *anoa* Dyar.

**Bellura** Wlk.

- 2788 *gortynoides* Wlk.  
*vulnifica* Grt.  
 2789 *melanopyga* Grt.  
 2790 *diffusa* Grt.

**Archanara** Wlk.

- 2791 *oblonga* Grt.  
*permagna* Grt.  
*subcarnea* Kell.  
 2792 *subflava* Grt.  
 2793 *alameda* Sm.  
 2794 *læta* Morr.

**Cea** Grt.

- 2795 *immacula* Grt.  
 2796 *colorada* Sm.  
*leucanidia* Hamp.  
 2797 *cirphidia* Hamp.

**Calamia** Hbn.

- 2798 *inquinata* Gn.  
*orientalis* Grt.  
 2799 *orphanina* Dyar.  
 2800 *variana* Morr.  
 2801 *defecta* Grt.

**Hypocœna** Hamp.

- 2802 *rufostrigata* Pack.  
*punctivena* Sm.

**Amolita** Grt.

- 2803 *fessa* Grt.  
 2804 *obliqua* Sm.  
 2805 *roseola* Sm.  
 2806 *fratercula* B. & McD.  
 2807 *delicata* B. & McD.

**Cilla** Grt.

- 2808 *distema* Grt.

**Senta** Steph.

- 2809 *enervata* Gn.  
*fodiens* Gn.



**Redingtonia** B. & McD.2810 *alba* B. & McD.**Aleptinoides** B. & McD.2811 *ochrea* B. & McD.**Ommatostola** Grt.2812 *lintneri* Grt.**Luceria** Hein.2813 *tranquilla* Grt.*sambuci* Behr.*form viridula* Grt.**Nathecophora** Sm.2814 *pulverea* Sm.**Azenia** Grt.2815 *implora* Grt.2816 *edentata* Grt.**Antaplaga** Grt.2817 *atrolinea* B. & McD.2818 *composita* Hy. Edw.2819 *dimidiata* Grt.2820 *hachita* Barnes.2821 *sexseriata* Grt.2822 *biundulalis* Zell.2823 *thoracica* Hy. Edw.**Tristyla** Sm.2824 *alboplagiata* Sm.**Triocnemis** Grt.2825 *saporis* Grt.**Xerociris** Ckll.2826 *wilsoni* Grt.**Euthisanotia** Hbn.2827 *grata* Fabr.*assimilis* Bdv.2828 *brevipennis* Stretch.2829 *unio* Hbn.**Gerra** Wlk.2830 *sevorsa* Grt.*aedessa* Druce.**Gerrodes** Hamp.2831 *longipes* Druce.**Psychomorpha** HARTIG.2832 *epimenis* Dru.2832, 1 *euryrhoda* Hamp.**Microhelia** Hamp.2833 *angelica* Sm.2834 *restrictalis* Sm.*ab. immacula* Strand.**Heliothodes** Hamp.2835 *diminutiva* Grt.*form suffusana* Strand.*form macromacula*

Strand.

*form bifida* Strand.2836 *fasciata* Hy. Edw.**Eutricopsis** Morr.2837 *nexilis* Morr.*elaborata* Hy. Edw.**Baptarma** Sm.2838 *felicita* Sm.**Palada** Sm.2839 *scarletina* Sm.**Xanthothrix** Hy. Edw.2840 *neumoegeni* Hy. Edw.2841 *ranunculi* Hy. Edw.**Axenus** Grt.2842 *arvalis* Grt.*form ochraceus* Hy. Edw.*form amplius* Hy. Edw.

**Annaphila** Grt.

- 2843 arvalis *Hy. Edw.*  
*salicis* *Hy. Edw.*  
 2844 danistica *Grt.*  
 2845 mera *Harv.*  
 2846 domina *Hy. Edw.*  
 2847 pustulata *Hy. Edw.*  
 2848 divinula *Grt.*  
 2849 germana *Hy. Edw.*  
 2850 decia *Grt.*  
*amicula* *Hy. Edw.*  
 2851 depicta *Grt.*  
 2852 lithosina *Hy. Edw.*  
*variegata* *Sm.*  
 2853 miona *Sm.*  
 2854 diva *Grt.*  
*form yosemitensis* *Strand.*

- 2855 casta *Hy. Edw.*  
 2856 superba *Hy. Edw.*

**Pseudacontia** Sm.

- 2857 louisa *Sm.*  
 2858 crustaria *Morr.*  
 2859 cansa *Sm.*  
 2860 aterrima *Grt.*  
 2861 groteana *Dyar.*  
 2862 anxia *Sm.*  
 2863 cephalica *Sm.*  
 2864 basifugens *Dyar.*

**Copanarta** Grt.

- 2865 aurea *Grt.*  
*a nigerrima* *Sm.*  
 2865, 1 sexpunctata *B. & McD.*

**Erastrinae****Eupseudomorpha** Dyar.

- 2866 brillians *Neum.*

**Cydosia** Westw.

- 2867 nobilitella *Cram.*  
 2868 aurivitta *G. & R.*  
*form imitella* *Stretch.*  
 2869 majuscula *Hy. Edw.*

**Acidaliodes** Hamp.

- 2870 eoides *B. & McD.*

**Proroblemma** Hamp.

- 2871 testa *B. & McD.*

**Eublemma** Hbn.

- 2872 minima *Gn.*  
*carmelita* *Morr.*  
 2873 cinnamomea *H. S.*  
*laphyra* *Druce.*  
 2874 obliqualis *Fabr.*  
*flammicincta* *Wlk.*  
*patula* *Morr.*  
*patruelis* *Grt.*

**Sigela** Hulst.

- Pseudcraspedia* *Hamp.*  
 2875 penumbrata *Hlst.*  
 2876 basipunctaria *Wlk.*  
*melanosticta* *Hamp.*

**Homocerynea** B. & McD.

- 2877 cleoriformis *B. & McD.*

**Phobolusia** Dyar.

- 2878 anfracta *Hy. Edw.*  
*reincarnata* *Dyar.*  
 2879 brimleyana *Dyar.*  
 2879, 1 bilineata *B. & McD.*

**Cobubatha** Wlk.

- 2880 limbata *Hy. Edw.*  
*anaea* *Druce.*  
 2881 flavofasciata *Grt.*  
*versutus* *Hy. Edw.*  
 2882 luda *Druce.*  
 2883 balteata *Sm.*  
 2884 dimidata *Sm.*  
 2885 luxuriosa *Sm.*  
 2886 quadrifera *Zell.*  
*catiena* *Druce.*

**Ozarba** Wlk.

- 2887 æria *Grt.*

**Amyna** Gn.

- 2888 *bullula* Grt.  
 2889 *octo* Gn.  
     *orbica* Morr.  
     *tecta* Grt.

**Argillophora** Grt.

- 2890 *furcilla* Grt.

**Chamyris** Gn.

- 2891 *cerintha* Treit.

**Erastroides** Hamp.

- 2892 *propera* Grt.

**Paracretonia** Dyar.

- 2893 *aleptivoides* B. & McD.  
     *xithon* Dyar.

**Lithacodia** Hbn.

- 2894 *synochitis* G. & R.  
 2895 *albidula* Gn.  
     *intractabilis* Wlk.  
     *cretiferana* Wlk.  
 2896 *parvimacla* Grt.  
 2897 *concinimacula* Gn.  
 2898 *bellicula* Hbn.  
     *semichalcea* Wlk.  
 2899 *musta* G. & R.  
 2900 *carneola* Gn.  
     *biplaga* Wlk.  
 2901 *apicosa* Haw.  
     *nigritula* Gn.  
     *undulifera* Wlk.  
 2902 *muscosula* Gn.  
 2903 *distincta* Grt.

**Amiana** Dyar.

- 2904 *niama* Dyar.

**Cryphia** Hbn.

*Hyperstrotia* Hamp.

- 2905 *nana* Hbn.  
     *aetheria* Grt.

**Erastria** Ochs.

- 2906 *lixiva* Grt.  
 2907 *basicinerea* Grt.  
 2908 *antonita* Dyar.  
 2909 *orthozona* Hamp.  
     *santa rita* Dyar.  
 2910 *dividua* Grt.  
     *form opipara* Hy. Edw.  
 2911 *catilina* Druce.  
 2912 *cnossia* Druce.  
 2913 *flaviguttata* Grt.  
 2914 *secta* Grt.

**Cerathosia** Sm.

- 2915 *tricolor* Sm.

**Diastema** Gn.

- 2916 *tigris* Gn.  
     *lineata* Wlk.

**Exyra** Grt.

- 2917 *rolandiana* Grt.  
 2918 *fax* Grt.  
 2919 *ridingsi* Riley.  
     *nigrocaput* Morr.  
 2920 *semicrocea* Gn.  
     *form hubbardiana* Dyar.

**Homolagoa** B. & McD.

- 2921 *grotelliformis* B. & McD.

**Phœnicophanta** Hamp.

- 2921, 1 *bicolor* B. & McD.

**Xanthoptera** Gn.

- 2922 *nigrofimbria* Gn.

**Heliocontia** Hamp.

- 2923 *apicella* Grt.  
     *truncatula* Zell.  
     *accepta* Hy. Edw.  
     *ab. obliquella* Strand.  
 2924 *margana* Fabr.  
     *subapicana* Wlk.  
     ♂ *inorata* Grt.  
     ♀ *sordida* Grt.

**Spragueia** Grt.

- 2925 idella *Barnes*.  
 2926 guttata *Grt.*  
 2927 funeralis *Grt.*  
 2928 magnifica *Grt.*  
 2929 onagrus *Gn.*  
 2930 leo *Gn.*  
 2931 dama *Gn.*  
     *trifariana* *Wlk.*  
     *transmutata* *Wlk.*  
     *pardalis* *Grt.*  
 2932 jaguaralis *Hamp.*  
 2933 obatra *Morr.*  
     *plumbifimbriata* *Grt.*  
     *velata* *Stkr.*

**Græperia** Grt.

- 2934 tripartita *Sm.*  
     *mediatrix* *Dyar.*  
 2935 sutor *Hamp.*  
 2936 sutrix *Grt.*  
 2937 nuicola *Sm.*  
     *carcharodonta* *Hamp.*  
     *form meskei* *Sm.*  
 2938 altera *Sm.*  
     *conocharodes* *Hamp.*  
 2939 megocula *Sm.*  
 2940 costalis *Wlk.*  
     *magnifica* *Neum.*  
 2941 indubitans *Wlk.*  
     *citrina* *Druce.*

**Fruva** Grt.

- 2942 fasciatella *Grt.*

**Conochares** Sm.

- 2943 acuta *Sm.*  
 2944 catalina *Sm.*  
 2945 elegantula *Harv.*  
     *semiopaca* *Grt.*  
 2946 arizonæ *Hy. Edw.*  
     *seminivealis* *Hlst.*  
     *interrupta* *Sm.*  
 2947 hutsoni *Sm.*

**Tarachidia** Hamp.

- 2948 parvula *Wlk.*  
     *georgica* *Grt.*  
 2949 bicolorata *B. & McD.*  
 2949, 1 albitermen *B. & McD.*  
 2950 tortricina *Zell.*  
     *form obsoleta* *Grt.*  
     *form modesta* *Hy. Edw.*  
     *form deleta* *Hy. Edw.*  
 2951 fumata *Sm.*  
 2952 erastrioides *Gn.*  
 2953 nannodes *Hamp.*  
 2954 tenuicula *Morr.*  
     *phecolisca* *Druce.*  
 2955 libedis *Sm.*  
 2956 candefacta *Hbn.*  
     *debilis* *Wlk.*  
     *a neomexicana* *Sm.*  
 2957 huita *Sm.*  
 2958 virginalis *Grt.*  
 2959 binocula *Grt.*  
 2960 tenuescens *Sm.*  
 2961 cuta *Sm.*  
 2962 alata *Sm.*  
 2963 venustula *Wlk.*  
     *discoidalis* *Wlk.*  
     ♀ *fortunata* *Grt.*  
     ♂ *perita* *Grt.*  
     *subcitrinalis* *Hlst.*  
 2964 clausula *Grt.*  
 2965 semiflava *Gn.*  
 2965, 1 albimargo *B. & McD.*  
**Neptunia** *B. & McD.*  
 2966 pulchra *B. & McD.*  
**Euaontia** *B. & McD.*  
 2967 semirufa *B. & McD.*  
 2967, 1 clarki *B. & McD.*  
**Conaontia** *Sm.*  
 2968 huachuca *Sm.*  
 2969 flavicosta *Sm.*  
 2970 orba *Sm.*  
 2971 angustipennis *Grt.*

**Trichotarache** Grt.2972 *assimilis* Grt.**Tarache** Hbn.2973 *lactipennis* Harv.2974 *expolita* Grt.2975 *lucasi* Sm.♂ *pima* Sm.♀ *aniluna* Sm.2976 *tetragona* Wlk.♀ *quadriplaga* Sm.♂ *alessandra* Sm.2977 *major* Sm.2978 *lanceolata* Grt.2979 *disconnecta* Sm.2980 *sedata* Hy. Edw.*gonella* Stkr.*niveicollis* Sm.*a cacola* Sm.2981 *areloides* B. & McD.2982 *areli* Stkr.2983 *aprica* Hbn.*biplaga* Gn.*a ceyvestensis* Dyar.2984 *abdominalis* Grt.2985 *flavipennis* Grt.2986 *arida* Sm.2987 *semiatra* Sm.2988 *acerba* Hy. Edw.2989 *terminimaculata* Grt.2990 *dacia* Druce.♂ *curvilinea* B. & McD.2991 *behri* Sm.2992 *delecta* Wlk.*metallica* Grt.2993 *cretata* G. & R.*form neocula* Sm.*form schwarzi* Sm.2994 *coquilletti* Sm.2995 *eudryada* Sm.2996 *dorneri* B. & McD.**Euteliinæ****Eutelia** Hbn.2997 *pulcherrima* Grt.*dentifera* Wlk.2998 *furcata* Wlk.*distracta* Wlk.**Marathyssa** Wlk.2999 *basalis* Wlk.*ventilator* Grt.3000 *inficita* Wlk.*histrion* Grt.**Aon** Neum.3001 *noctuiformis* Neum.**Pæctes** Hbn.3002 *oculatrix* Gn.3003 *flabella* Grt.3004 *burseræ* Dyar.3005 *pygmæa* Hbn.*abrostolella* Wlk.*præpilata* Grt.3006 *declinata* Grt.3007 *abrostoloides* Gn.*producta* Wlk.3008 *delineata* Gn.3009 *acutangula* Hamp.3010 *nubifera* Hamp.**Sarrothripinæ****Characoma** Wlk.3011 *nilotica* Rogenh.*chamaeleon* Moesch.*proteella* Dyar.**Sarrothripus** Curtis.3012 *revayana* Scop.*a lintnerana* Speyer.*b columbiana* Hy. Edw.*c cinereana* N. & D.

**Casandria** Wlk.*Lussa* Grt.

- 3013 absezualis *Wlk.*  
*nigroguttata* Grt.  
*smithi* Moesch.  
*tumidicosta* Hamp.
- 3014 filifera *Wlk.*  
*inflexa* Morr.

**Baileya** Grt.

- 3015 doubledayi *Gn.*  
 3016 ophthalmica *Gn.*  
 3017 australis *Grt.*  
 3018 dormitans *Gn.*  
*latebricola* Grt.
- 3019 levitans *Sm.*

**Catocalinæ****Catocala** Schrank.

- 3020 innubens *Gn.*  
 ♀ *hinda* Frch.  
*ab. flavidalis* Grt.  
*form scintillans* G. & R.
- 3021 piatrix *Grt.*  
*a dionyza* Hy. Edw.
- 3022 consors A. & S.
- 3023 epione *Drur.*
- 3024 muliercula *Gn.*  
*ab. peramans* Hlst.
- 3025 antinympha *Hbn.*  
*affinis* West.  
*melanympha* Gn.
- 3026 coelebs *Grt.*
- 3027 badia G. & R.  
*form phœbe* Hy. Edw.
- 3028 habilis *Grt.*  
 ♀ *basalis* Grt.
- 3029 denussa *Ehr.*
- 3030 serena *Edw.*
- 3031 robinsoni *Grt.*  
*form curvata* Frch.  
*form missouriensis*  
*Schwarz.*

- 3032 judith *Stkr.*  
*levettei* Grt.
- 3033 flebilis *Grt.*
- 3034 angusi *Grt.*  
 ♀ *edna* Beut.  
*form lucetta* Hy. Edw.
- 3035 obscura *Stkr.*  
*simulatilis* Grt.
- 3036 residua *Grt.*
- 3037 sappho *Stkr.*
- 3038 agrippina *Stkr.*  
*form subviridis* Harv.  
*barnesi* Frch.
- 3039 retecta *Grt.*  
*form luctuosa* Hlst.
- 3040 dejecta *Stkr.*
- 3041 insolabilis *Gn.*
- 3042 vidua A. & S.  
*desperata* Gn.
- 3043 viduata *Gn.*  
*maestosa* Hlst.  
*moderna* Grt.  
*guenei* Grt.
- 3044 lacrymosa *Gn.*  
*form ulalume* Stkr.  
*form evelina* Frch.  
*emilia* Hy. Edw.  
*form zelica* Frch.  
*form paulina* Hy. Edw.
- 3045 palæogama *Gn.*  
*form annida* Fager.  
*form phalanga* Grt.
- 3046 nebulosa *Edw.*  
*ponderosa* Grt.
- 3047 subnata *Grt.*
- 3048 neogama A. & S.  
*communis* Grt.  
*a snowiana* Grt.
- 3049 euphemia *Beut.*
- 3050 aholibah *Stkr.*  
*a coloradensis* Beut.
- 3051 ilia *Cram.*  
*obsoleta* Worth.  
*duplicata* Worth.

- umbrosa* Worth. 3064 *francisca* Hy. Edw.  
*confusa* Worth. 3065 *briseis* Edw.  
*decorata* Worth. *form albida* Beut.  
*form conspicua* Worth. 3066 *grotiana* Bailey.  
*uxor*† Gn. 3067 *meskei* Grt.  
*a zoe* Behr. *rosalinda* Hy. Edw.  
*osculata* Hlst. 3068 *unijuga* Wlk.  
3052 *cerogama* Gn. *lucilla* Worth.  
*aurella* Fisch. *form agatha* Beut.  
*eliza* Fisch. *ab. fletcheri* Beut.  
*form bunkerii* Grt. *form beaniana* Grt.  
3053 *relicta* Wlk. 3069 *semirelicta* Grt.  
*bianca* Hy. Edw. 3070 *pura* Hlst.  
*form phrynica* Hy. Edw. 3071 *nevadensis* Beut.  
*form clara* Beut. *form montana* Beut.  
*a elda* Behr. 3072 *texanæ* Frch.  
3054 *marmorata* Edw. 3073 *junctura* Wlk.  
3055 *parta* Gn. *walshi* Edw.  
*perpleza* Stkr. 3074 *julietta* Frch.  
*petulans* Hlst. 3075 *arizonæ* Grt.  
3056 *luciana* Stkr. *form babavaga* Stkr.  
*nebraskæ* Dodge. 3076 *jessica* Hy. Edw.  
*form somnus* Dodge. 3077 *electilis* Wlk.  
3057 *verecunda* Hlst. *cassandra* Hy. Edw.  
*form diantha* Beut. 3078 *hippolyta* Stkr.  
3058 *irene* Behr. 3079 *stretchi* Behr.  
*form virgilia* Hy. Edw. *portia* Hy. Edw.  
*a valeria* Hy. Edw. *form sierræ* Beut.  
*b volumnia* Hy. Edw. 3080 *aspasia* Stkr.  
3059 *allusa* Hlst. *a augusta* Hy. Edw.  
*frenchi* Poling. *b sara* Frch.  
3060 *faustina* Stkr. 3081 *cara* Gn.  
*form zillah* Stkr. *a carissima* Hlst.  
*form carlota* Beut. *sylvia* Hy. Edw.  
*form lydia* Beut. 3082 *concumbens* Wlk.  
*a cærulea* Beut. *ab. hilli* Grt.  
3061 *cleopatra* Stkr. *ab. diana* Hy. Edw.  
*perdita* Stkr. 3083 *amatrix* Hbn.  
3062 *hermia* Hy. Edw. *nurus* Wlk.  
3063 *californica* Edw. *form selecta* Wlk.  
*mariana*† Stkr. *a editha* Edw.  
*edwardsi* Kus. *form pallida* Poling.  
*eldoradensis* Beut.

- 3084 delilah *Stkr.*  
*adoptiva* Grt.  
*ab. calphurnia* Hy. Edw.  
*a desdemona* Hy. Edw.
- 3085 andromache Hy. Edw.
- 3086 frederici Grt.
- 3087 chelidonia Grt.
- 3088 illecta Wlk.  
*magdalena* Stkr.
- 3089 abbreviatella Grt.
- 3090 nuptialis Wlk.  
*myrrha* Stkr.
- 3091 whitneyi Dodge.
- 3092 amestris *Stkr.*  
*anna* Grt.  
*form westcotti* Grt.
- 3093 messalina Gn.  
*belfragiana* Harv.  
*jocasta* Stkr.
- 3094 gracilis Edw.  
*form sordida* Grt.
- 3095 andromedæ Gn.  
*tristis* Edw.
- 3096 herodias *Stkr.*
- 3097 coccinata Grt.  
*a circe* *Stkr.*  
*b sinuosa* Grt.
- 3098 verrilliana Grt.  
*ab. wernerii* Bied.  
*ab. votiva* Hlst.  
*a beutenmuelleri* B. & McD.
- 2099 violenta Hy. Edw.  
*♀ chiricahua* Poling.
- 3100 ophelia Hy. Edw.  
*a dolli* Beut.
- 3101 miranda Hy. Edw.
- 3102 orba Kus.
- 3103 ultronia Hbn.  
*mopsa* Hy. Edw.  
*form lucinda* Beut.  
*form adriana* Hy. Edw.  
*form celia* Hy. Edw.
- 3104 *cratægi* Saund.  
*form pretiosa* Lint.
- 3105 mira Grt.
- 3106 grynea Cram.  
*polygama* Gn.  
*nuptula* Wlk.  
*ab. constans* Hulst.
- 3107 præclara G. & R.
- 3108 manitoba Beut.
- 3109 blandula Hlst.
- 3110 alabamæ Grt.
- 3111 olivia Hy. Edw.
- 3112 titania Dodge.
- 3113 dulciola Grt.
- 3114 clintoni Grt.
- 3115 similis Edw.  
*formula* G. & R.  
*form aholah* *Stkr.*  
*form isabella* Hy. Edw.
- 3116 minuta Edw.  
*form parvula* Edw.  
*form mellitula* Hlst.
- 3117 micronympha Gn.  
*form fratercula* G. & R.  
*jacquenetta* Hy. Edw.  
*tinandra* Hy. Edw.  
*helene* Pilate.  
*form gisela* Meyer.  
*form hero* Hy. Edw.  
*form atarah* *Stkr.*  
*ouwah* Poling.
- 3118 cordelia Hy. Edw.  
*amasia†* A. & S.
- 3119 connubialis Gn.  
*sancta* Hlst.  
*virens* Frch.
- 3120 amica Hbn.  
*lineella* Grt.  
*form androphila* Gn.  
*form nerissa* Hy. Edw.  
*form suffusa* Beut.
- 3121 jair *Stkr.*
- Euparthenos** Grt.
- 3122 nubilis Hbn.  
*♂ fasciata* Beut.  
*a apache* Poling.



**Allotria** Hbn.3123 *elonympha* Hbn.**Parallelia** Hbn.3124 *consobrina* Gn.  
*redditura* Wlk.3125 *similis* Gn.  
*concolor* Grt.  
*form apicalis* Gn.3126 *smithi* Gn.3127 *bistriaris* Hbn.  
*amplissima* Wlk.**Euclidimera** Hamp.3128 *annexa* Hy. Edw.  
*conspicua* Sm.3129 *cærulea* Grt.  
*aquamarina* Feld.  
*livida* Letcher.**Euclidia** Ochs.3130 *cuspilea* Hbn.**Cænurgia** Wlk.3131 *convalescens* Gn.  
*purgata* Wlk.  
*socors* Wlk.3132 *togataria* Wlk.  
*adversa* Grt.3133 *intercalaris* Grt.  
*dyari* Sm.3134 *diagonalis* Dyar.3135 *erechtea* Cram.  
*patibilis* Wlk.  
*narrata* Wlk.  
*agricola* G. & R.  
*mundula* G. & R.3136 *crassiuscula* Haw.  
*erichto* Gn.  
*sobria* Wlk.  
*form ochrea* Grt.3137 *distincta* Neum.**Pelamia** Gn.3138 *marcida* Gn.  
*perlata* Wlk.3139 *texana* Morr.  
*hexastylus* Harv.3140 *disseverans* Wlk.  
*acuta* Wlk.3141 *munda* Wlk.3142 *latipes* Gn.  
*ab. indentata* Harv.**Phurys** Gn.3143 *vinculum* Gn.3144 *lima* Gn.  
*obversa* Wlk.  
*dissocians* Wlk.3145 *herbarum* Gn.  
*bifasciata* Bates.3146 *bistrigata* Hbn.3147 *ovalis* Grt.3148 *flavistriaria* Hbn.  
*perplexa* Gn.  
*perspicua* Wlk.  
*glans* Grt.3149 *carolina* Sm.3150 *bucetum* Grt.  
*campanilis* Sm.**Doryodes** Gn.3151 *bistrialis* Gey.  
*acutaria* H. S.3152 *spadaria* Gn.  
*divisa* Wlk.  
*promptella* Wlk.**Celiptera** Gn.3153 *frustulum* Gn.  
*elongatus* Grt.  
*discissa* Wlk.**Focillidia** Hamp.3154 *texana* Hamp.

- Argyrostromis** Hbn.  
 3155 *pacalis* Wlk.  
       *irrorata* Grt.  
 3156 *diffundens* Wlk.  
 3157 *herbicola* Gn.  
 3158 *sylvarum* Gn.  
 3159 *erasa* Gn.  
 3160 *contempta* Gn.  
       *placata* Grt.  
 3161 *deleta* Gn.  
 3162 *obsoleta* Grt.  
 3163 *quadrifilaris* Hbn.  
 3164 *anilis* Dru.  
       *sesquistriaris* Hbn.  
 3165 *revoluta* Wlk.
- Cutina** Wlk.  
 3166 *albopunctella* Wlk.  
       *strigulataria* Sm.
- Safia** Gn.  
 3167 *amella* Gn.  
       *integerrima* Wlk.  
       *stylobata* Harv.  
 3168 *bilineata* Sm.
- Zale** Hbn.  
 3169 *exhausta* Gn.  
       *vernifera* Wlk.  
 3170 *viridans* Gn.  
       *viridisquama* Wlk.  
 3171 *fictilis* Gn.  
       *guadulpensis* Gn.  
       *gradata* Wlk.  
 3172 *posterior* Wlk.  
 3173 *sexplagiata* Wlk.  
 3174 *salicis* Behr.  
       *rosae* Behr.  
 3175 *lunata* Dru.  
       ♂ *edusa* Dru.  
       *putrescens* Guer.  
       *form saundersi* Beth.  
 3176 *unilineata* Grt.
- 3177 *declarans* Wlk.  
       ♀ *uniformis* Morr.  
 3178 *galbanata* Morr.  
 3179 *edusina* Harv.  
       ♀ *atritincta* Harv.  
 3180 *æruginea* Gn.  
       *plenipennis* Wlk.  
 3181 *undularis* Dru.  
       *nigricans* Beth.  
       *form umbripennis* Grt.  
 3182 *coracias* Gn.  
       *cornix* Gn.  
       *cinerea* Morr.  
 3183 *insuda* Sm.  
 3184 *minerea* Gn.  
       *involuta* Wlk.  
       *ab. albofasciata* Beth.  
       *a norda* Sm.  
 3185 *lunifera* Hbn.  
       *lineosa* Wlk.  
 3186 *penna* Morr.  
 3187 *benesignata* Harv.  
       *a largera* Sm.  
 3188 *duplicata* Beth.  
 3189 *helata* Sm.  
 3190 *bethunei* Sm.  
 3191 *squamularis* Dru.  
 3192 *obliqua* Gn.  
       *a metata* Sm.  
       *b curema* Sm.  
 3193 *rubiata* Sm.  
 3194 *rubi* Hy. Edw.  
 3195 *yavapai* Sm.  
 3196 *colorado* Sm.  
 3197 *cingulifera* Wlk.  
       *intenta* Wlk.  
       *woodi* Grt.  
 3198 *calycanthata* A. & S.  
 3199 *horrida* Hbn.
- Eubolina** Harv.  
 3200 *impartialis* Harv.

**Matigramma** Grt.

- 3201 pulverilinea Grt.  
 3202 rubrosuffusa Grt.  
 3203 læna Grt.  
 3204 metaleuca Hamp.

**Pantheinae****Colocasia** Ochs.

- 3205 flavicornis Sm.  
     *infanta* Sm.  
 3206 propinquilinea Grt.

**Panthea** Hbn.

- 3207 acronyctoides Wlk.  
     *leucomelana* Morr  
 3208 portlandia Grt.  
 3209 virginaria Grt.  
     *electa* Sm.  
 3210 gigantea French.  
 3211 furcilla Pack.  
 3212 palata Grt.

**Charadra** Wlk.

- 3213 pata Druce.  
 3214 ingenua Sm.  
 3215 deridens Gn.  
     *circulifera* Wlk.  
     *contigua* Wlk.  
 3216 sudena Sm.  
 3217 dispulsa Morr.

**Lichnoptera** H. S.

- 3218 decora Morr.  
 3219 illudens Wlk.  
     *pythion* Druce.

**Plusiinae****Syngrapha** Hbn.

- 3220 parilis Hbn.  
     *quadriplaga* Wlk.  
 3221 devergens Hbn.  
 3222 alticola Wlk.

- 3223 hohenwarthi Hochen.  
 3224 ignea Grt.

**Autographa** Hbn.

- 3225 microgamma Hbn.  
 3226 orophila Hamp.  
 3227 diasema Bdv.  
     *borea* Auriv.  
 3228 sackeni Grt.  
 3229 snowi Hy. Edw.  
 3230 falcifera Kirby.  
     *form simplex* Gn.  
 3231 simplicima Ottol.  
 3232 speciosa Ottol.  
 3233 epigaea Grt.  
 3234 selecta Wlk.  
     *viridisigma* Grt.  
     *viridisignata* Grt.  
 3235 celsa Hy. Edw.  
 3236 rectangula Kirby.  
     *ab. mortuorum* Gn.  
 3237 alias Ottol.  
     *u. aureum*† Auct.  
 3238 *u. aureum* Gn.  
     *vaccinii* Hy. Edw.  
 3239 octoscripta Grt.  
     *a epsilon* Ottol.  
     *b zeta* Ottol.  
     *c variana* Ottol.  
     *d pallida* Ottol.  
 3240 arctica Moesch.  
 3241 ottolenguii Dyar.  
     *arctica*† Ottol.  
 3242 excelsa Ottol.  
 3243 angulidens Sm.  
 3244 altera Ottol.  
 3245 v-alba Ottol.  
 3246 surena Grt.  
 3247 egena Gn.  
 3248 verruca Fabr.  
     *omega* Hbn.  
     *rutila* Wlk.  
 \*3249 brassicae Riley.  
     *echinocystis* Behr.

- 3251 *basigera* Wlk.  
*laticlavica* Morr.  
 3252 *rubida* Ottol.  
 3253 *abrota* Druce.  
 3254 *oxygramma* Geyer.  
*indigna* Wlk.  
 3255 *putnami* Grt.  
 3256 *nichollæ* Hamp.  
 3257 *contexta* Grt.  
 3258 *bonaerensis* Berg.  
*solida* Ottol.  
 3259 *biloba* Steph.  
 3260 *oo* Cram.  
*rogationis* Gn.  
*dyaus* Grt.  
*culta* Lint.  
 3261 *precationis* Gn.  
 3262 *corusca* Stkr.  
 3263 *labrosa* Grt.  
 3264 *bimaculata* Steph.  
*u-brevis* Gn.  
 3265 *mappa* G. & R.  
 3266 *pseudogamma* Grt.  
*russea* Hy. Edw.  
 3267 *californica* Speyer.  
 3268 *flagellum* Wlk.  
*monodon* Grt.  
*insolita* Sm.  
 3269 *ou* Gn.  
*fratella* Grt.  
*ab. pedalis* Grt.  
 3270 *pasiphæia* Grt.  
 3271 *sansoni* Dod.  
 3272 *metallica* Grt.  
*scapularis* Hy. Edw.  
*lenzi* Frch.  
 3273 *albavitta* Ottol.  
*a hutsoni* Sm.  
 3274 *ampla* Wlk.  
*alterna* Stkr.

**Plusia** Ochs.

- 3275 *æreoides* Grt.  
 3276 *ærea* Hbn.  
 3277 *balluca* Geyer.

**Chrysoptera** Latr.

- 3278 *moneta* Fabr.  
*a esmeralda* Obert.  
*trabea* Sm.  
 3279 *morigera* Hy. Edw.

**Eosphoropteryx** Dyar.

- 3280 *thyatyroides* Gn.

**Pseudeva** Hamp.

- 3281 *purpurigera* Wlk.  
 3282 *palligera* Grt.  
 3283 *rubigera* Hamp.

**Palæoplusia** Hamp.

- 3284 *venusta* Wlk.  
*striatella* Grt.

**Abrostola** Ochs.

- 3285 *formosa* Grt.  
 3286 *ovalis* Gn.  
 3287 *urentis* Gn.  
 3287, 1 *parvula* B. & McD.

**Erebinae****Raphia** Hbn.

- 3288 *abrupta* Grt.  
 3289 *frater* Grt.  
*personata* Wlk.  
*flexuosa* Wlk.  
 3290 *coloradensis* Put.  
 3291 *elbea* Sm.  
 3292 *pallula* Hy. Edw.  
 3293 *cinderella* Sm.

**Cissusa** Wlk.

- 3294 *spadix* Cram.  
*vegeta* Morr.  
 3295 *remigipila* Gn.  
 3296 *mucronata* Grt.  
 3297 *inepta* Hy. Edw.  
*morbosea* Hy. Edw.  
 3298 *biformata* Hy. Edw.  
 3299 *sabulosa* Hy. Edw.  
 3300 *scrupulosa* Hy. Edw.

**Ulosyneda** Sm.

- 3301 *cervina* Hy. Edw.  
 3302 *indiscreta* Hy. Edw.  
 3303 *subtermina* Sm.  
 3304 *valens* Hy. Edw.  
     *insperata* Grt.

**Panula** Gn.

- 3305 *inconstans* Gn.

**Melipotis** Hbn.

- 3306 *fasciolaris* Hbn.  
     *lunearis* Gn.  
 3307 *stygialis* Grt.  
 3308 *nigrescens* G. & R.  
     ♂ *ochreipennis* Harv.  
 3309 *famelica* Gn.  
 3310 *pallescens* G. & R.  
     ♂ *tenella* Hy. Edw.  
 3311 *fumosa* Stkr.  
 3311, 1 *brunneifasciata* B. & McD.  
 3312 *jucunda* Hbn.  
     *cinis* Gn.  
 3313 *versabilis* Harv.  
 3314 *hadeniformis* Behr.  
 3315 *agrotipennis* Harv.  
 3316 *acontioides* Gn.  
     *sinualis* Harv.

**Cirrhobolina** Grt.

- 3317 *deducta* Morr.  
     *pavitensis* Morr.  
 3318 *mexicana* Behr.  
     *incandescens* Grt.  
     *a vulpina* Hy. Edw.  
     *ab. albina* Stkr.  
 3319 *tetrica* Hy. Edw.

**Drasteria** Hbn.

- 3320 *perlata* Hy. Edw.  
     ♀ *aegrotata* Hy. Edw.  
 3321 *flavofasciata* Stkr.  
 3322 *mirifica* Hy. Edw.

- 3323 *hastingsi* Hy. Edw.  
     *a perpallida* Hy. Edw.  
 3324 *ingeniculata* Morr.  
 3325 *occulta* Hy. Edw.  
 3326 *graphica* Hbn.  
 3327 *capticola* Wlk.  
     *media* Morr.  
     *faceta* Hy. Edw.

**Syneda** Gn.

- 3328 *limbolaris* Geyer.  
     *grandirena* Haw.  
 3329 *divergens* Behr.  
 3330 *adumbrata* Behr.  
 3331 *petricola* Wlk.  
 3332 *perplexa* Hy. Edw.  
 3333 *alleni* Grt.  
     *a saxea* Hy. Edw.  
 3334 *socia* Behr.  
 3335 *ochracea* Behr.  
 3336 *athabasca* Neum.  
 3337 *hudsonica* G. & R.  
 3338 *seposita* Hy. Edw.  
 3339 *nubicola* Behr.  
 3340 *maculosa* Behr.  
 3341 *stretchi* Behr.  
 3342 *howlandi* Grt.  
 3343 *tejonica* Behr.  
 3344 *edwardsi* Behr.  
 3345 *perfecta* Hy. Edw.  
     ♂ *decepta* Stkr.  
     ♀ *nigromarginata* Stkr.

**Litocala** Harv.

- 3346 *sexsignata* Harv.  
     *a deserta* Hy. Edw.

**Hypocala** Gn.

- 3347 *andremona* Cram.  
     *hilli* Lint.

**Homophoberia** Morr.

- 3347, 1 *cristata* Morr.

- Toxocampa** Gn. *form minorata* Sm.  
 3348 *victoria* Grt. *form fasciata* Sm.
- Phoberia** Hbn.  
 3349 *atomaris* Hbn.  
     *orthosoides* Gn.  
     *porrigens* Wlk.  
     *ingenua* Wlk.
- Siavana** Wlk.  
 3350 *repanda* Wlk.  
     *auripennis* Grt.  
 3351 *rigida* Sm.
- Panopoda** Gn.  
 3352 *rufimargo* Hbn.  
     *ressoni* Grt.  
     *form carneicosta* Gn.  
     *scissa* Wlk.  
     *combinata* Wlk.  
     *form roseicosta* Gn.  
     *form rubricosta* Gn.
- Palindia** Gn.  
 3353 *dominicata* Gn.  
 3354 *merricki* Holl.  
 3355 *micca* Druce.
- Peosina** Gn.  
 3356 *pandrosa* Cram.
- Epidromia** Gn.  
 3357 *delinquens* Wlk.
- Massala** Wlk.  
 3358 *obvertens* Wlk.
- Anticarsia** Hbn.  
 3359 *gemmatilis* Hbn.  
 3360 *ferruginea* Sm.
- Antiblemma** Hbn.  
 3361 *inexacta* Wlk.  
     *canalis* Grt.  
     *form guttula* Hy. Edw.
- Litoprosopus** Grt.  
 3362 *futilis* G. & R.  
 3363 *confligens* Wlk.
- Ophideres** Bdv.  
 3364 *materna* L.  
     *hybrida* Fabr.  
     *calaminea* Cram.
- Strenoloma** Grt.  
 3365 *lunilinea* Grt.
- Heteranassa** Sm.  
 3366 *mima* Harv.  
 3367 *minor* Sm.  
 3368 *fraterna* Sm.
- Cœnipeta** Hbn.  
 3369 *bibitrix* Hbn.  
     *meskei* Hy. Edw.
- Bendis** Hbn.  
     *Trama* Harv.  
 3370 *detrehens* Wlk.  
     *arrosa* Harv.  
 3371 *hinna* Geyer.  
     *pulverosa* Wlk.  
 3372 *griseipennis* Grt.  
 3373 *formularis* Hbn.
- Coxina** Gn.  
 3374 *cinctipalpis* Sm.  
 3375 *umbrina* Grt.  
     *protea* Sm.  
 3376 *paresa* Sm.  
 3377 *termina* Grt.
- Selenis** Gn.  
 3378 *monotropa* Grt.  
 3379 *agna* Druce.

**Capnodes** Gn.

- 3380 *rufinans* Gn.  
     *punctivena* Sm.  
     *form discerpta* Wlk.  
 3381 *californica* Behr.

**Tyrissa** Wlk.

- 3382 *multilinea* B. & McD.

**Egryrlon** Sm.

- 3383 *filaria* Sm.

**Kakopoda** Sm.

- 3384 *cincta* Sm.

**Yrias** Gn.

- 3385 *clientis* Grt.  
     *pardalis* Sm.  
 3386 *strigalis* Sm.  
 3387 *volucris* Grt.  
     *a terminalis* Sm.  
 3388 *repentis* Grt.  
 3389 *crudelis* Grt.  
 3390 *albiciiliatus* Sm.  
     *bifasciata* B. & McD.

**Erebus** Latr.

- 3391 *odora* L.  
     *agarista* Cram.

**Thysania** Dalm.

- 3392 *zenobia* Cram.

**Latebraria** Gn.

- 3393 *amphipyroides* Gn.

**Noropsis** Gn.

- 3394 *hieroglyphica* Cram.  
     *festiva* Fabr.  
     *elegans* Hbn.  
     *fastuosa* Gn.

**Gonodonta** Hbn.

- 3395 *unica* Neum.

- 3396 *pyrgo* Cram.

- 3397 *nutrix* Cram.

**Calpe** Treit.

- 3398 *canadensis* Beth.  
     *purpurascens* Wlk.  
     *sobria* Wlk.

**Scoliopteryx** Germ.

- 3399 *libatrix* L.

**Plusiodonta** Gn.

- 3400 *compressipalpis* Gn.  
     *insignis* Wlk.  
 3401 *amado* Barnes.

**Sylectra** Hbn.

- 3402 *ericata* Cram.  
     *mirandalis* Hbn.

**Hypsoropha** Hbn.

- 3403 *monilis* Fabr.  
 3404 *hormos* Hbn.

**Rhescipha** Wlk.

- 3405 *obtusa* Wlk.  
     *snowi* Skin.

**Alabama** Grt.

- 3406 *argillacea* Hbn.  
     *xylina* Say.  
     *grandipuncta* Gn.  
     *bipunctina* Gn

**Anomis** Hbn.

- 3407 *erosa* Hbn.  
 3408 *fimbriago* Steph.  
     *serrata* B. & McD.  
 3408, 1 *luridula* Gn.  
 3409 *texana* Riley.  
 3410 *exacta* Hbn.  
     *conducta* Wlk.  
     *hostia* Harv.

- Hypeninae**
- Scolecocampa** Gn.  
 3411 *liburna* Geyer.  
       *ligni* Gn.  
 3412 *atriluna* Sm.
- Reabotis** Sm.  
 3413 *immaculalis* Hlst.
- Pseudorgyia** Harv.  
 3414 *versuta* Harv.  
 3415 *russula* Grt.  
       *pectinicornis* Sm.
- Gabara** Wlk.  
       *Eucalyptra* Morr.  
 3416 *obscura* Grt.  
 3417 *gigantea* Sm.  
 3418 *stygalis* Sm.  
 3419 *subnivosella* Wlk.  
       *nivealis* Sm.  
 3420 *bipuncta* Morr.  
 3420, 1 *pulverosalis* Wlk.  
 3421 *apicalis* Sm.  
 3422 *strigata* Sm.  
 3423 *umbonata* Sm.  
 3424 *humeralis* Sm.  
 3425 *minorata* Sm.
- Isogona** Gn.  
       *Parora* Sm.  
 3426 *natatrix* Gn.  
 3427 *tenuis* Grt.  
 3428 *texana* Sm.  
 3429 *snowi* Sm.  
 3430 *punctipennis* Grt.  
       *acuna* Barnes.  
 3431 *segura* Barnes.  
 3432 *æolia* Druce.  
 3433 *agilaria* Druce.  
       *reniformis* Sm.
- Rivula** Gn.  
 3434 *propinqualis* Gn.
- Zelicodes** Grt.  
 3435 *linearis* Grt.
- Phiprosopus** Grt.  
 3436 *callitrichoides* Grt.  
       *nasutaria* Zell.  
 3437 *pallens* B. & McD.
- Agassizia** Behr.  
 3438 *urbicola* Behr.
- Mycterophora** Hlst.  
 3439 *monticola* Hlst.  
 3440 *longipalpata* Hlst.  
 3441 *inexplicata* Wlk.  
       *slossoniae* Hlst.
- Prosoparia** Grt.  
 3442 *perfuscaria* Grt.  
       *anormalis* B. & McD.
- Diallagma** Sm.  
 3443 *latiorella* Wlk.  
       *lutea* Sm.  
 3444 *angustiorata* Grt.
- Pleonectyptera** Grt.  
 3445 *pyralis* Hbn.  
       *irrecta* Wlk.  
       *foccalis* Zell.  
       *form geometralis* Grt.  
 3446 *punitalis* Sm.  
 3447 *secundalis* Sm.  
 3448 *reversalis* Sm.  
 3449 *habitalis* Wlk.  
       *phalaenalis* Grt.  
 3450 *historialis* Grt.  
       *form rectalis* Sm.  
 3451 *subflavidalis* Grt.  
 3452 *finitima* Sm.  
       *cumulalis* Dyar.  
       *a tenalis* Sm.  
       *serena* Sm.  
 3453 *incusalis* Grt.  
 3454 *parallela* Sm.



- 3455 *immaculalis* Harv.  
 3456 *obliqualis* Hy. Edw.  
 3457 *albocostaliata* Pack.  
 3458 *noctuidalis* Dyar.

**Phytometra** Haw.

- 3459 *rhodarialis* Wlk.  
     *a coccineifascia* Grt.  
 3460 *semipurpurea* Wlk.  
     *confinisalis* Wlk.  
     *rosalba* Grt.  
 3461 *plana* Grt.  
 3461, 1 *apicata* B. & McD.  
 3461, 2 *curvata* B. & McD.  
 3462 *orgyiae* Grt.  
     *subolivacea* Harv.

**Ommatochila** Butl.

- 3463 *mundula* Zell.

**Hormoschista** Moesch.

- 3464 *latipalpis* Wlk.  
     *orba* Grt.  
     *pagenstecheri* Moesch.

**Oxycilla** Grt.

- 3465 *tripla* Grt.  
     *mecyanalis* Druce.  
 3466 *ondo* Barnes.  
 3467 *malaca* Grt.  
 3468 *mitographa* Grt.  
 3469 *panatela* Sm.  
 3469, 1 *basipallida* B. & McD.

**Phalænostola** Grt.

- 3470 *larentioides* Grt.  
     *a citima* Grt.

**Pangrapta** Hbn.

- 3471 *decoralis* Hbn.  
     *geometroides* Gn.  
     *epionoides* Gn.  
     *elegantalis* Fitch.  
     *recusans* Wlk.

**Spargaloma** Grt.

- 3472 *sexpunctata* Grt.  
 3473 *perditalis* Wlk.  
     *semilineata* Wlk.  
     *umbrifascia* Grt.

**Melanomma** Grt.

- 3474 *auricinctaria* Grt.

**Dyspyralis** Warr.

- 3475 *illocata* Warr.  
     *humerata* Sm.  
 3476 *puncticosta* Sm.  
 3476, 1 *noloides* B. & McD.  
 3477 *nigellus* Stkr.  
     *immuna* Sm.

**Metalestra** Hbn.

- Homopyralis* Grt.  
 3478 *discalis* Grt.  
 3479 *quadrisignata* Wlk.  
     *contracta* Wlk.  
     *zonata* Wlk.  
     *tactus* Grt.  
 3480 *bigallis* Sm.  
 3481 *tantillus* Grt.  
     *monodia* Dyar.  
 3482 *miserulata* Grt.  
     *irentis* Sm.  
 3483 *edilis* Sm.  
 3484 *cincta* Sm.

**Epizeuxis** Hbn.

- 3485 *americalis* Gn.  
     *scriptipennis* Wlk.  
 3486 *æmula* Hbn.  
     *mollifera* Wlk.  
     *herminiioides* Wlk.  
     *effusalis* Wlk.  
     *concesa* Wlk.  
 3487 *scobialis* Grt.  
 3488 *laurenti* Sm.  
 3489 *suffusalis* Sm.

- 3490 rotundalis *Wlk.*  
*borealis* Sm.
- 3491 forbesi *Frch.*
- 3492 terrebralis *B. & McD.*
- 3493 merricki *Sm.*
- 3494 denticularis *Harv.*
- 3495 gopheri *Sm.*
- 3496 lubricalis *Geyer.*  
*phaealis* Gn.  
*surrectalis* *Wlk.*  
*a occidentalis* *Sm.*  
*form intensalis* *Sm.*  
*b partitalis* *Sm.*  
*c cobeta* *Sm.*
- 3497 parvulalis *B. & McD.*
- 3498 majoralis *Sm.*
- 3498, 1 punctalis *B. & McD.*
- Zanclognatha** *Led.*
- 3499 lituralis *Hbn.*
- 3500 theralis *Wlk.*  
*deceptricalis* *Zell.*  
*a gypsalis* *Grt.*
- 3501 minoralis *Sm.*
- 3502 inconspicualis *Grt.*
- 3503 laevigata *Grt.*  
*form modestalis* *Fitch.*  
*form reversata* *Dyar.*  
*form obsoleta* *Sm.*
- 3504 atrilineella *Grt.*
- 3505 obscuripennis *Grt.*
- 3506 pedipilalis *Gn.*
- 3507 protumnusalis *Wlk.*  
*minimalis* *Grt.*
- 3508 cruralis *Gn.*
- 3509 jacchusalis *Wlk.*  
*marcidilinea* *Grt.*
- 3510 ochreipennis *Grt.*
- 3511 lotalba *Sm.*
- Hormisa** *Wlk.*
- 3512 absorptalis *Wlk.*  
*nubilifascia* *Grt.*
- 3513 lithophora *Grt.*
- 3514 bivittata *Grt.*
- 3515 orciferalis *Wlk.*  
*a pupillaris* *Grt.*  
*harti* *Frch.*
- Philometra** *Grt.*
- 3516 metonalis *Wlk.*  
*gaosalis* *Wlk.*  
*longilabris* *Grt.*
- 3517 eumelusalis *Wlk.*  
*serraticornis* *Grt.*
- 3518 hanhami *Sm.*
- Chytolita** *Grt.*
- 3519 morbidalis *Gn.*
- 3520 petrealis *Grt.*  
*punctiformis* *Sm.*
- 3521 fulicalis *Sm.*
- Renia** *Gn.*
- 3522 salusalis *Wlk.*  
*brevirostralis* *Grt.*
- 3523 factiosalis *Wlk.*  
*clitosalis* *Wlk.*  
*centralis* *Grt.*  
*plenilinealis* *Grt.*  
*alutalis* *Grt.*  
*tilosalis* *Sm.*
- 3524 discoloralis *Gn.*  
*fallacialis* *Wlk.*  
*generalis* *Wlk.*  
*thraxalis* *Wlk.*
- 3525 pulverosalis *Sm.*
- 3526 hutsoni *Sm.*
- 3527 rigida *Sm.*
- 3528 flavipunctalis *Geyer.*  
*phalerosalis* *Wlk.*  
*heliusalis* *Wlk.*  
*pastoralis* *Grt.*  
*belfragei* *Grt.*
- 3529 exserta *Sm.*
- 3530 atrimacula *Sm.*
- 3531 fraternalis *Sm.*
- 3532 sobrialis *Wlk.*

- 3533 larvalis Grt.  
*restrictalis* Grt.  
 3534 subterminalis B. & McD.  
 3535 mortualis B. & McD.

**Bleptina** Gn.

- 3536 caradrinalis Gn.  
*cloniasalis* Wlk.  
 3537 medialis Sm.  
 3538 inferior Grt.  
 3539 sangamonia B. & McD.  
 3540 flaviguttalis B. & McD.  
 3541 minimalis B. & McD.

**Tetanolita** Grt.

- 3542 mynesalis Wlk.  
*lixalis* Grt.  
 3543 palligera Sm.  
*greta* Sm.  
 3544 floridana Sm.  
*a fulata* Sm.  
 3545 negalis B. & McD.

**Phalænophana** Grt.

- 3546 pyramusalis Wlk.  
*gyasalis* Wlk.  
*rurigena* Grt.  
 3547 extremalis B. & McD.

**Hypenula** Grt.

- 3548 cacuminalis Wlk.  
*biferalis* Wlk.  
*opacalis* Grt.  
 3549 caminalis Sm.

**Lascoria** Wlk.*Gaberasa* Wlk.

- 3550 ambiguaalis Wlk.  
 ♂ *bifidalis* Grt.  
 ♀ *indivisalis* Grt.  
 3551 aon Druce.

**Rejectaria** Gn.

- 3552 albisinuata Sm.

**Palthis** Hbn.

- 3553 angulalis Hbn.  
*aracanthusalis* Wlk.  
 3554 asopialis Gn.  
*insignalis* Wlk.

**Capis** Grt.

- 3555 curvata Grt.

**Dercetis** Grt.

- 3556 vitrea Grt.  
 3557 pygmæa Grt.  
 3558 bilinealis B. & McD.

**Salia** Hbn.

- 3559 interpuncta Grt.  
*saligna* Zell.  
*a rufa* Grt.

**Bomolocha** Hbn.

- 3560 manalis Wlk.  
 3561 baltimoralis Gn.  
*benignalis* Wlk.  
*laciniosa* Zell.  
 3562 bijugalis Wlk.  
*pallialis* Zell.  
 ♂ *fecialis* Grt.  
 3563 palparia Wlk.  
*scutellaris* Grt.  
 3564 abalienalis Wlk.  
 3565 deceptalis Wlk.  
*perangulalis* Harv.  
 3566 madefactalis Gn.  
*achatinalis* Zell.  
 ♂ *damnosalis* Wlk.  
 ♀ *caducalis* Wlk.  
*profecta* Grt.  
 3567 sordidula Grt.  
 3568 henloa Sm.  
 3569 atomaria Sm.  
*chicagonis* Dyar.  
*a perpallida* Dyar.  
 3570 vega Sm.  
 3571 toreuta Grt.  
*albignalis* Zell.

3572 edictalis *Wlk.*  
 ♀ *vellifera* Grt.  
 ♂ *lentiginosa* Grt.

3573 umbralis *Sm.*

3574 citata *Grt.*

*trituberalis* Zell.

3575 annularis *Grt.*

**Lomanaltes** Grt.

3576 eductalis *Wlk.*

*laetulus* Grt.

**Anepischetos** Sm.

3577 lividalis *Hbn.*

*abjuralis* Wlk.

*scissalis* Wlk.

*bipartita* Sm.

**Plathypena** Grt.

3578 scabra *Fabr.*

*erectalis* Gn.

*palpalis* Haw.

*obesalis* Steph.

*ab. subrufalis* Grt.

**Hypena** Schrank.

3579 humuli *Harr.*

*evanidalis* Rob.

*germanalis* Wlk.

*form olivacea* Grt.

*form albopunctata*

*Tepper.*

3580 californica *Behr.*

3581 decorata *Sm.*

3582 modesta *Sm.*

**Hyblæinae**

**Hyblæa** Fabr.

3583 puera *Cram.*

*saga* Fabr.

*mirificum* Stkr.

#### PERICOPIDÆ

**Daritis** Wlk.

3584 howardi *Hy. Edw.*

**Composita** Hbn.

3585 fidelissima *H. S.*

*olympia* Butl.

**Gnophæla** Wlk.

3586 latipennis *Bdv.*

*hopfferi* G. & R.

*a discreta* Stretch.

*arizonæ* French.

*morrisoni* Druce.

*b vermiculata* G. & R.

*continua* Hy. Edw.

3587 clappiana *Holl.*

#### DIOPTIDÆ

**Phryganidia** Pack.

3588 californica *Pack.*

#### NOTODONTIDÆ

**Ichthyura** Hbn.

3589 apicalis *Wlk.*

*van* Fitch.

*indentata* Pack.

*a ornata* G. & R.

*incarcerata* Bdv.

*b astoriæ* Hy. Edw.

*c bifiria* Hy. Edw.

- 3590 *inornata* Neum.  
 3591 *inclusa* Hbn.  
     *americana* Harris.  
     *a inversa* Pack.  
     *palla* Frch.  
     *b jocosa* Hy. Edw.  
 3592 *strigosa* Grt.  
     *a luculenta* Hy. Edw.  
 3593 *albosigma* Fitch.  
     *a specifica* Dyar.  
 3594 *brucei* Hy. Edw.  
     *a multnoma* Dyar.  
     *alethe* N. & D.

**Datana** Wlk.

- 3595 *ministra* Dru.  
     *a californica* Dyar.  
 3596 *angusi* G. & R.  
 3597 *drexeli* Hy. Edw.  
 3598 *major* G. & R.  
 3599 *palmi* Beut.  
 3600 *floridana* Graef.  
 3601 *modesta* Beut.  
 3602 *robusta* Stkr.  
 3603 *perspicua* G. & R.  
     *a mesillæ* Ckll.  
 3604 *integerrima* G. & R.  
     *a cochise* Dyar.  
 3605 *neomexicana* Doll.  
 3606 *chiriquensis* Dyar.  
 3607 *contracta* Wlk.

**Hyperæschra** Butl.

- 3608 *stragula* Grt.  
     *scitipennis* Wlk.  
     *a manitou* N. & D.  
     *b pacifica* Behr.  
     *c ochreate* B. & McD.  
 3609 *georgica* H. S.  
 3610 *tortuosa* Tepp.

**Odontosia** Hbn.

- 3611 *elegans* Stkr.  
     *a grisea* Stkr.  
     *notaria* Hy. Edw.

**Lophopteryx** Steph.

- 3612 *americana* Harv.

**Notodonta** Ochs.

- 3613 *basitriens* Wlk.  
 3614 *simplicaria* Graef.

**Pheosia** Hbn.

- 3615 *rimosa* Pack.  
     *californica* Stretch.  
 3616 *portlandia* Hy. Edw.  
     *descherei* Neum.

**Lophodonta** Pack.

- 3617 *ferruginea* Pack.  
 3618 *angulosa* A. & S.

**Eunystalea** Grt.

- 3619 *indiana* Grt.

**Nadata** Wlk.

- 3620 *gibbosa* A. & S.  
     *a doubledayi* Pack.  
     *b rubripennis* N. & D.  
     *c oregonensis* Butl.  
     *d behrensi* Hy. Edw.

**Nerice** Wlk.

- 3621 *bidentata* Wlk.

**Symmerista** N. & D.

- 3622 *albifrons* A. & S.  
     *a albicosta* Hbn.  
     *b suavis* Barnes.

**Hippia** Moesch.

- 3623 *packardi* Morr.  
 3624 *insularis* Grt.

**Dasylophia** Pack.

- 3625 *anguina* A. & S.  
     *cuculifera* H. S.  
     *punctata* Wlk.  
     *cana* Wlk.  
     *signata* Wlk.

- a* *puntagorda* Slos.  
*b* *saturata* Barnes.  
 3626 *thyatiroides* Wlk.  
     *interna* Pack.  
     *tripartita* Wlk.  
 3627 *seriata* Druce.  
     *melanopa* Barnes.
- Ursia** B. & McD.
- 3628 *noctuiiformis* B. & McD.
- Litodonta** Harv.
- 3629 *hydromeli* Harv.  
     *ab. fusca* Harv.  
     *a contrasta* B. & McD.  
 3630 *wymola* Barnes.
- Heterocampa** Dbldy.
- 3631 *lineata* Druce.  
 3632 *picta* Feld.  
 3633 *astarte* Dbldy.  
     *menas* Harr.  
     ♀ *chapmani* Grt.  
 3634 *varia* Wlk.  
     ♂ *obliqua* Pack.  
     *form trouveloti* Pack.  
     *brunnea* G. & R.  
     *form perolivata* Pack.  
 3635 *ditta* B. & McD.  
 3636 *ruficornis* Dyar.  
 3637 *subrotata* Harv.  
     *superba* Hy. Edw.  
     *a celtiphaga* Harv.  
 3638 *belfragei* Grt.  
 3639 *lunata* Hy. Edw.  
     *plumosa* Hy. Edw.  
 3640 *umbrata* Wlk.  
     *athereo* Harris.  
     *a pulvereae* G. & R.  
     *b averna* B. & McD.  
 3641 *manteo* Dbldy.  
     *cinerascens* Wlk.
- subalbicans* Grt.  
 3642 *biundata* Wlk.  
     *semitiplaga* Wlk.  
     *olivata* Pack.  
     *mollis* Wlk.  
 3643 *guttivitta* Wlk.  
     *albiplaga* Wlk.  
     *mucorea* H. S.  
     *cinereus* Pack.  
     *harrisi* Pack.  
     *indeterminata* Wlk.  
     *doubledayi* Scud.  
 3644 *bilineata* Pack.  
     *turbida* Wlk.  
     *associata* Wlk.  
     *ulmi* Harris.  
     *a exsanguis* Dyar.
- Misogada** Wlk.
- 3645 *unicolor* Pack.  
     *marina* Pack.  
     *sobria* Wlk.
- Euhyparpax** Beut.
- 3646 *rosea* Beut.
- Didugua** Druce.
- 3647 *argentilinea* Druce.
- Theroa** Schaus.
- 3648 *zethus* Druce.
- Ianassa** Wlk.
- 3649 *lignicolor* Wlk.  
     *virgata* Pack.  
     *lignigera* Wlk.  
     *a delicata* Dyar.  
 3650 *coloradensis* Hy. Edw.  
 3651 *pallida* Stkr.  
 3652 *semirufescens* Wlk.  
     *eximia* Grt.  
 3653 *perangulata* Hy. Edw.

**Schizura** Dblidy.

- 3654 *ipomæe* Dblidy.  
*biguttatus* Pack.  
*confusa* Wlk.  
*ducens* Wlk.  
*corticea* Wlk.  
*compta* Wlk.  
*nigrosignata* Wlk.  
*form telifer* Grt.  
*form cinereofrons* Pack.  
*ustipennis* Wlk.
- 3655 *concinna* A. & S.  
*nitida* Pack.
- 3656 *badia* Pack.  
*significata* Wlk.
- 3657 *unicornis* A. & S.  
*edmandsi* Pack.  
*humilis* Wlk.  
*a conspecta* Hy. Edw.
- 3658 *errucata* Dyar.
- 3659 *apicalis* G. & R.
- 3660 *leptinoides* Grt.  
*mustelina* Pack.
- 3661 *biedermani* B. & McD.

**Hyparpax** Hbn.

- 3662 *aurora* A. & S.  
*rosea* Wlk.  
*venusta* Wlk.
- 3663 *venus* Neum.
- 3664 *perophoroides* Stkr.  
*tyria* Sloss.  
*a aurostriata* Graef.
- 3665 *aonides* Stkr.

**Cerura** Schrank.

- 3666 *scitisscripta* Wlk.  
*a multiscripta* Riley.
- 3667 *candida* Lint.
- 3668 *rarata* Wlk.
- 3669 *borealis* Bdv.
- 3670 *occidentalis* Lint.
- 3671 *cinerea* Wlk.

*a cinereoides* Dyar.

*b paradoxa* Behr.

*c placida* Dyar.

3672 *nivea* Neum.

*a meridionalis* Dyar.

3673 *scolopendrina* Bdv.

*aquilonaris* Lint.

*a modesta* Hud.

*b albicoma* Stkr.

**Fentonia** Butl.

3674 *marthesia* Cram.

*tesella* Pack.

*turbida* Wlk.

♀ *elongata* G. & R.

3675 *dorothea* Dyar.

3676 *miranda* Dyar.

**Notela** Schaus.

3677 *jaliscana* Schaus.

3678 *angustiora* B. & McD.

**Aflia** Schaus.

3679 *oslari* Dyar.

*moqui* Barnes.

*antennata* Sm.

**Gluphisia** Bdv.

3680 *septentrionalis* Wlk.

*clandestina* Wlk.

*trilineata* Pack.

*a ridenda* Hy. Edw.

*form rupta* Hy. Edw.

*b albofascia* Hy. Edw.

*form formosa* Hy. Edw.

*c wrighti* Hy. Edw.

*d quinquelinea* Dyar.

3681 *lintneri* Grt.

*form avimacula* Hud.

*form slossoni* Pack.

*a severa* Hy. Edw.

*form danbyi* Neum.

*form normalis* Dyar.

**Ellida** Grt.

- 3682 *caniplaga* Wlk.  
*transversata* Wlk.  
*gelida* Grt.

**Hemiceras** Gn.

- 3683 *cadmia* Gn.  
*obliquilinea* Wlk.

**Pseudhapigia** Schaus.

- 3684 *estrella* Barnes.

**Gargida** Schaus.

- 3685 *pyrrha* Druce.

**Crinodes** H. S.

- 3686 *biödermani* Skin.

## THYATIRIDÆ

**Habrosyne** Hbn.

- 3687 *scripta* Gosse.  
*abrasa* Gn.  
3688 *chatfeldi* Grt.  
*derasa* Hy. Edw.  
3689 *rectangulata* Ottol.  
*a arizonensis* B. & McD.

**Pseudothyatira** Grt.

- 3690 *cymatophoroides* Gn.  
*form expultrix* Grt.

**Thyatira** Ochs.

- 3691 *mexicana* Hy. Edw.  
*superba* Barnes.

**Euthyatira** Sm.

- 3692 *lorata* Grt.  
3693 *pu dens* Gn.  
*a anticostiensis* Grt.  
*b pennsylvanica* Sm.  
3694 *candida* Sm.  
3695 *semicircularis* Grt.  
*tema* Stkr.  
*a griseor* B. & McD.

**Cymatophora** Tr.

- 3696 *improvisa* Hy. Edw.  
3697 *tearli* Hy. Edw.  
3698 *fasciata* B. & McD.

## LYMANTRIIDÆ

**Gynæphora** Hbn.

- 3699 *rossi* Curt.  
3700 *grænlandica* Hom.

**Notolophus** Germ.

- 3701 *antiqua* L.  
*nova* Fitch.  
*a badia* Hy. Edw.

**Hemerocampa** Dyar.

- 3702 *oslari* Barnes.  
3703 *libera* Stkr.  
3704 *vetusta* Bdv.  
*a cana* Hy. Edw.  
*b gulosa* Hy. Edw.

- 3705 *leucostigma* A. & S.  
*leucographa* Geyer.  
*intermedia* Fitch.  
*borealis* Fitch.  
*obliviosa* Hy. Edw.

- 3706 *inornata* Beut.  
*falcata* Schaus.  
3707 *plagiata* Wlk.  
*defnita* Pack.

**Animomyia** Dyar.

- 3708 *morta* Dyar.

**Olene** Hbn.

- 3709 *achatina* A. & S.



- 3710 *basiflava* Pack.  
*clintoni* G. & R.  
*a meridionalis* B. & McD.
- 3711 *kerrvillei* B. & McD.
- 3712 *vagans* B. & McD.  
*plagiata*† Auct.  
*a grisea* B. & McD.  
*b willingi* B. & McD.
- 3713 *leucophæa* A. & S.
- 3714 *atrivenosa* Palm.
- 3715 *atomaria* Wlk.  
*obliquata* G. & R.  
*form parallela* G. & R.
- 3716 *cinnamomea* G. & R.
- 3717 *manto* Stkr.  
*a interposita* Dyar.  
*b montana* Beut.
- 3718 *plagiata* Wlk.  
*pinicola* Dyar.
- 3719 *griseifacta* Dyar.
- 3720 *pini* Dyar.
- 3721 *styx* B. & McD.

**Porthetria** Hbn.3722 *dispar* L.**Euproctis** Hbn.3723 *chrysorrhœa* L.**Doa** N. & D.3724 *ampla* Grt.**Leuculodes** Dyar.3725 *lacteolaria* Hlst.

## EUPTEROTIDÆ

**Apatelodes** Pack.

- 3726 *torrefacta* A. & S.  
*a floridana* Hy. Edw.
- 3727 *pudefacta* Dyar.  
*uvada* Barnes.

3728 *angelica* Grt.

- hyalinopuncta* Pack.  
*a indistincta* Hy. Edw.  
*b seraphica* Dyar.

## LASIOCAMPIDÆ

**Gloveria** Pack.

- 3729 *arizonensis* Pack.  
*form dolores* N. & D.
- 3730 *sphingiformis* B. & McD.
- 3731 *gargamelle* Stkr.  
*♀ medusa* Stkr.
- 3732 *howardi* Dyar.

**Calœcia** B. & McD.3735 *juvenalis* B. & McD.**Dicogaster** B. & McD.3736 *coronada* Barnes.  
*form valens* Dyar.**Artace** Wlk.3737 *punctistriga* Wlk.  
*rubripalpis* Feld.**Eutachyptera** B. & McD.3733 *psidii* Sallé.**Quadrina** Grt.3734 *diazoma* Grt.  
*oweni* Barnes.**Tolype** Hbn.3738 *velleda* Stoll.  
3739 *glenwoodi* Barnes.

- 3740 *minta* Dyar.  
 3741 *brevicrista* Dyar.  
 3742 *distincta* French.  
 3743 *laricis* Fitch.  
       *minuta* Grt.

**Hypopacha** N. & D.

- 3744 *grisea* Neum.

**Malacosoma** Hbn.

- 3745 *americana* Fabr.  
       *decipiens* Wlk.  
       *frutetorum* Bdv.  
 3746 *fragilis* Stretch.  
       *a incurva* Hy. Edw.  
       *discolorata* Neum.  
       *b mus* Neum.  
       *c constrictina* N. & D.  
       *lutescens* N. & D.  
       *d perlutea* N. & D.  
 3747 *tigris* Dyar.  
       *a inducta* Dyar.  
 3748 *californica* Pack.  
       ? *californica* Wlk.  
       *pseudoneustria* Bdv.  
 3749 *ambisimilis* Dyar.

- 3750 *pluvialis* Dyar.  
 3751 *constricta* Stretch.  
       *a strigosa* Stretch.  
 3752 *disstria* Hbn.  
       *drupacearum* Bdv.  
       *a sylvatica* Harris.  
       *b thoracicoides* N. & D.  
       *c erosa* Stretch.  
       *d sylvaticoides* N. & D.  
       *e thoracica* Stretch.  
       *f perversa* N. & D.  
       *ab. astriata* Reiff.  
       *ab. anita* Reiff.

**Heteropacha** Harv.

- 3753 *rileyana* Harv.

**Epicnaptera** Ramb.

- 3754 *americana* Harris.  
       *occidentis* Wlk.  
       *carpinifolia* Bdv.  
       *form ferruginea* Pack.  
       *a californica* Pack.  
       *form mildei* Stretch.  
       *roseata* Stretch.  
       *b dyari* Rivers.

**BOMBYCIDÆ****Bombyx** L.

- 3755 *mori* L.

**DREPANIDÆ**

- Eudeilinia** Pack.  
 3756 *herminiata* Gn.  
       *albata* Gn.  
       *a biseriata* Pack.

**Oreta** Wlk.

- 3757 *rosea* Wlk.  
       *americana* H. S.  
       *formula* Grt.  
       *form marginata* Wlk.

- 3758 *irrorata* Pack.  
 3759 *adona* Stkr.

**Drepana** Schrank.

- 3760 *arcuata* Wlk.  
       *fabula* Grt.  
       *form genicula* Grt.  
       *a siculifer* Pack.  
 3761 *bilineata* Pack.  
       *form levis* Hud.

## GEOMETRIDÆ

**Brephinae****Brephos** Zinck.

3762 infans *Moesch.*  
*hamadryas* Harris.

\*3763 melanis *Bdv.*

\*3764 californicus *Bdv.*

3765 fletcheri *Sm.*

**Leucobrephos** Grt.

3766 brephoides *Wlk.*  
*resoluta* Zell.  
*hoji* Grt.

**Oenochrominae****Alsophila** Hbn.

3767 pometaria *Harris.*  
*restituens* *Wlk.*  
*autumnata* *Pack.*

**Ametris** Hbn.

3768 nitocris *Cram.*  
*nitocritaria* *Hbn.*  
*peninsularia* *Grt.*  
*schausaria* *Hy. Edw.*

**Almodes** Gn.

3769 terraria *Gn.*  
*stellidaria* *Gn.*  
*rivularia* *Grt.*  
*subaustralis* *Hlst.*  
*pedicellata* *Hlst.*

**Hemitheinae****Racheospila** Gn.

3770 lixaria *Gn.*  
*inclusaria* *Wlk.*  
3771 catachloa *Hlst.*  
3772 extremaria *Wlk.*  
3773 rubromarginaria *Pack.*  
3774 texana *Hlst.*

3775 rubrolineararia *Pack.*

3776 festaria *Hlst.*

3777 obliqua *Hlst.*

*a bellonaria* *Stkr.*

3778 gerularia *Hbn.*

*ocellata* *Stoll.*

*stollaria* *Gn.*

*xysteraria* *Hlst.*

3779 sitellaria *Gn.*

*congruata* *Wlk.*

*hulstiana* *Dyar.*

3780 cupedinaria *Grt.*

*louisia* *Hlst.*

**Nemoria** Hbn.

3781 bistriaria *Hbn.*

*bifilata* *Wlk.*

3782 brunnearia *Pack.*

3783 mimosaria *Gn.*

*tractaria* *Wlk.*

*venustus* *Walsh.*

*approximaria* *Pack.*

*latiaria* *Pack.*

*coniferaria* *Pack.*

3784 rubrifrontaria *Pack.*

*packardaria* *Grt.*

3785 pistaciaria *Pack.*

*unistrigata* *Gump.*

3786 delicataria *Dyar.*

3787 strigataria *Grossb.*

3788 arizonaria *Grt.*

3789 latirosaria *Pears.*

3790 zygataria *Hlst.*

3791 darwiniata *Dyar.*

3792 junctolinearia *Graef.*

3793 hudsonaria *Tayl.*

3794 unilineararia *Tayl.*

3795 splendidaria *Grossb.*

3796 viridicaria *Hlst.*

*a albaria* *Grt.*

3797 intensaria *Pears.*

3798 cærulescens *Prout.*

\*Possibly belong in Genus *Leptaretia* Stretch.

**Synchlora** Gn.

- 3799 *liquoraria* Gn.  
*tricoloraria* Pack.  
*rubrifrontaria* Dyar.
- 3800 *ærata* Fabr.  
*glaucaria* Gn.  
*mimicata* Wlk.  
*rubivora* Riley.  
*albolineata* Pack.  
*gracilaria* Pack.
- 3801 *denticularia* Wlk.  
*excurvaria* Pack.
- 3802 *rubrifrontaria* Pack.  
*rufofrontaria* Gump.

**Annemoria** Pack.

- 3803 *unitaria* Pack.

**Chlorosea** Pack.

- 3804 *nevadaria* Pack.  
3805 *proutaria* Pears.  
3806 *roseitacta* Prout.  
3806, 1 *pulcherrima* B. & McD.

**Cheteoscelis** Prout.

- 3807 *bistriaria* Pack.  
*undinaria* Stkr.
- 3808 *pectinaria* Grossb.

**Phrudocentra** Warr.

- 3809 *centrifugaria* H. S.  
*protractaria* H. S.  
*hollandaria* Hlst.  
*jaspidiaria* Hlst.  
*viridipurpurea* Hlst.

**Dichorda** Warr.

- 3810 *iridaria* Gn.  
*remotaria* Wlk.  
*consequaria* Hy. Edw.  
*latipennis* Hlst.  
*perpendicularata* Warr.
- 3811 *rectaria* Grt.  
*iridaria*† Hlst.

- 3812 *illustraria* Hlst.

**Chlorissa** Steph.

- 3813 *pistasciaria* Gn.  
*insecutata* Wlk.  
*superata* Wlk.
- 3814 *euchloraria* Gn.
- 3815 *subcroceata* Wlk.  
*auranticolorata* Stkr.  
*dyari* Hlst.

**Mesothea** Warr.

- 3816 *incertata* Wlk.  
*oporaria* Zell.  
*gratata* Pack.
- 3817 *viridipennata* Hlst.  
*marinaria* Stkr.

**Chlorochlamys** Hlst.

- 3818 *chloroleucaria* Gn.  
*indiscriminata* Wlk.  
*densaria* Wlk.  
*deprivata* Wlk.  
*rectilinea* Zell.
- 3819 *phyllinaria* Zell.  
*vertaria* Pears.
- 3820 *zelleraria* Pack.  
*phyllinaria*† Hlst.
- 3821 *viridipallens* Hlst.
- 3822 *masonaria* Schaus.  
*volantaria* Pears.
- 3823 *inveterascaria* Swett.
- 3824 *appellaria* Pears.
- 3825 *curvifera* Prout.
- 3826 *triangularis* Prout.

**Chloropteryx** Hlst.

- 3827 *tepperaria* Hlst.

**Eueana** Prout.

- 3828 *niveociliaria* H. S.  
*saltusaria* Hlst.

**Oospila** Warr.

- 3829 *lesteraria* Grossb.

**Dichordophora** Prout.3830 *phœnix* Prout.**Merochlora** Prout.3831 *faseolaria* Gn.  
*perviridaria* Pack.3832 *græfiaria* Hlst.  
*eutraphes* Prout.**Eucrostes** Hbn.3833 *dominicaria* Gn.**Acidaliinæ****Euacidalia** Pack.3834 *sericearia* Pack.3835 *ossularia* Hbn.  
*temnaria* Gn.  
*sublata* Gn.  
*magniferaria* Wlk.  
*favillifera* Wlk.  
*repletaria* Wlk.3836 *granitaria* Pack.3837 *balistaria* Gn.  
*perirrorata* Pack.  
*a lanceolata* Hlst.3838 *rufescens* Hlst.3839 *peralbata* Pack.  
*longipennata* Pack.**Scelolophia** Hlst.3840 *pannaria* Gn.  
*tremularia* Wlk.  
*purpurissata* Grt.  
*formosa* Hlst.3841 *crossi* Hlst.3842 *purpurascens* Hlst.3843 *rubrotincta* Hlst.3844 *dorneraria* B. & McD.3845 *lævitararia* Hbn.  
*floridata* Pack.**Dysephyra** Warr.*Charommataea* Hlst.3846 *ella* Hlst.*form ellatina* Hlst.**Dasycosymbia** Grossb.3847 *gracilata* Grossb.**Xystrota** Hlst.3848 *hepaticaria* Gn.*volucrata* Hlst.*form rubromarginaria*  
Pack.*ferruminaria* Zell.3849 *roseicosta* B. & McD.3850 *suavata* Hlst.**Arcobara** Wlk.3851 *multilineata* Hlst.3852 *siiculodaria* Schaus.  
*albiserpentata* Pears.**Acidalia** Tr.3853 *purata* Gn.*cacuminaria* Morr.3854 *æmulata* Hlst.3855 *nigrodiscalis* Hlst.3856 *junctaria* Wlk.  
*quadrilineata* Pack.  
*persimilis* Hlst.3857 *enucleata* Gn.*restrictata* Wlk.*reconditaria* Wlk.*continuaria* Wlk.*form mensurata* Wlk.*form relevata* Swett.*form adornata* Prout.  
*alabastaria*† Hlst.3858 *vestialialis* B. & McD.3859 *quinquelinearia* Pack.3860 *impunctata* Warr.3861 *sideraria* Gn.

- 3862 *frigidaria* Moesch.  
*defixaria* Wlk.  
*impauperata* Wlk.  
*arcticaria* Wlk.  
*okakaria* Pack.
- 3863 *subfuscata* Tayl.
- 3864 *ancellata* Hlst.
- 3865 *fuscata* Hlst.
- 3866 *luteolata* Hlst.
- 3867 *quæsitata* Hlst.
- 3868 *timandrata* Wlk.  
*rufilineata* Wlk.
- 3869 *ordinata* Wlk.  
*puraria* Wlk.  
*candidaria* Pack.
- 3870 *compensata* Wlk.  
*obluridata* Hlst.
- 3871 *umbilicata* Gn.  
*indoctaria* Wlk.
- 3872 *benitaria* B. & McD.
- 3873 *plantagenaria* Hlst.
- 3874 *nigrocandida* Hlst.
- 3875 *lautaria* Hbn.  
*myrmidonata* Gn.  
*minutularia* Hlst.
- 3876 *roseotincta* Hlst.
- 3877 *placidaria* Gn.
- Holarctias** Prout.
- 3878 *sentinaria* Geyer.  
*spuraria* Christ.  
*gracilior* Butl.
- 3879 *magnetaria* Gn.  
*rubrolinearia* Pack.
- 3880 *californiaria* Pack.  
*pacificaria* Pack.
- Euphenolia** Grossb.
- 3881 *skinnerata* Grossb.
- 3882 *pallimedia* Grossb.
- Ptychopoda** Curt.
- 3883 *minuta* Schaus.
- 3884 *parvularia* Hlst.
- 3885 *bonifata* Hlst.  
*ptelearia* Riley.  
*dehcata* Hlst.
- 3886 *microphysa* Hlst.
- 3887 *scintillularia* Hlst.
- 3888 *demissaria* Hbn.  
*ferrugata* Pack.  
*russata* Hlst.  
*a inclusaria* Wlk.
- 3889 *eremiata* Hlst.  
*flavescens* Hlst.
- 3890 *gemmata* Pack.
- 3891 *occidentaria* Pack.
- 3892 *hilliata* Hlst.
- 3893 *brauneata* Swett.
- 3894 *violacearia* Wlk.  
*nimbicolor* Hlst.  
*floridaria* Hlst.
- 3895 *micropterata* Hlst.
- 3896 *ostentaria* Wlk.
- 3897 *lacteola* Lint.  
*pallida* Hlst.
- 3898 *tacturata* Wlk.  
*albidula* Hlst.
- 3899 *obfusaria* Wlk.  
*punctofimbriata* Pack.
- 3900 *rotundopennata* Pack.  
*hanhami* Hlst.
- 3901 *inductata* Gn.  
*anticaria* Wlk.  
*sobria* Wlk.  
*consecutaria* Wlk.  
*suppressaria* Wlk.
- 3902 *productata* Pack.
- 3903 *australis* Hlst.
- 3904 *retractaria* Wlk.
- \*3906 *sparsaria* Wlk.  
*psilogrammaria* Zell.
- Synomila** Hlst.
- 3907 *subochreatea* Hlst.
- Ptenopoda** Hlst.
- 3908 *miranda* Hlst.

**Goniacidalia** Hlst.3909 *furciferata* Pack.**Lophosis** Hlst.3910 *labeculata* Hlst.**Paota** Hlst.3911 *fultaria* Grt.**Hæmatopis** Hbn.3912 *grataria* Fabr.*saniaria* Hbn.*successaria* Wlk.*form annettearia* Haim.**Timandra** Dup.3913 *amaturaria* Wlk.**Pleuroprucha** Moesch.3914 *insulsaria* Gn.*asthenaria* Wlk.*invariata* Wlk.*imparata* Wlk.*persimilata* Grt.**Cosymbia** Hbn.3915 *culicaria* Gn.3916 *dataria* Hlst.3917 *myrtaria* Gn.*ignotaria* Wlk.3918 *lumenaria* Hbn.*pendulinaria* Gn.*quadrannulata* Wlk.3919 *serrulata* Pack.**Larentiinae****Stamnodes** Gn.3920 *gibbicostata* Wlk.*costinotata* Wlk.*strigularia* Minot.*oeneiformis* Harv.3921 *blackmorei* Swett.3922 *albiapicata* Grossb.3923 *rickseckeri* Pears.3924 *affiliata* Pears.3925 *delicata* Grossb.3926 *ululata* Pears.3927 *annellata* Hlst.3928 *cænonymphata* Hlst.3929 *splendorata* Pears.3930 *formosata* Stkr.*dryadata* Hlst.*sponsata* Grt.3931 *frankata* Pears.3932 *seiferti* Neum.3933 *topazata* Stkr.*a albida* B. & McD.3934 *pearsalli* Swett.3935 *fervifactaria* Grt.3936 *morrisata* Hlst.*volucer* Hlst.3937 *rubrosuffusa* Grossb.3938 *costimacula* Grossb.**Marmopteryx** Pack.3939 *marmorata* Pack.*a odontata* Hlst.3940 *tessellata* Pack.3941 *animata* Pears.**Trichodesia** Warr.3942 *albovittata* Gn.*propriaria* Wlk.*reciprocata* Wlk.3943 *albofasciata* Grt.3944 *californiata* Pack.**Carsia** Hbn.3945 *paludata* Thun.*a alpinata* Pack.*boreata* Pack.*b labradoriensis* Som.**Lithostege** Hbn.3946 *rotundata* Pack.*arizonata* Grt.3947 *fuscata* Grossb.3947, 1 *marcata* B. & McD.3948 *elegans* Grossb.

- 3948, 1 deserticola *B. & McD.*
- Scelidacantha** Hlst.  
3949 triseriata *Pack.*  
*virginata* Graef.
- Acasis** Dup.  
3950 viridata *Pack.*  
*eborata* Hlst.
- Nyctobia** Hulst.  
3951 limitaria *Wlk.*  
*lobophorata* Wlk.  
*fusifasciata* Wlk.  
*longipennis* Wlk.  
*form reiffi* Swett.  
3952 anguilineata *G. & R.*  
*vernata* *Pack. (part.)*  
*form eastmani* Reiff.  
3953 nigroangulata *Stkr.*
- Nothopteryx** Prout.  
3954 veritata *Pears.*
- Cladara** Hlst.  
3955 atroliturata *Wlk.*  
*geminata* *G. & R.*  
*vernata* *Pack. (part.)*
- Lobophora** Curt.  
3956 nivigerata *Wlk.*  
*a tabulata* Hlst.  
3957 montanata *Pack.*  
*nocticolata* Hlst.  
*a magnoliatoidata* *Dyar.*  
3958 canavestita *Pears.*
- Heterophleps** H. S.  
3959 refusata *Wlk.*  
*harveiata* *Pack.*  
3960 morensata *Hlst.*  
3961 triguttaria *H. S.*  
*quadrinotata* Wlk.  
*hexaspilata* Wlk.
- Dyspteris** Hbn.  
3962 abortivaria *H. S.*
- Paraptera** Hlst.  
3963 danbyi *Hlst.*
- Rachela** Hlst.  
3964 bruceata *Hlst.*  
3965 hyperborea *Hlst.*  
3966 pulcherraria *Tayl.*  
3967 occidentalis *Hlst.*  
*form latipennis* *Hlst.*
- Triphosa** Steph.  
3968 affirmaria *Wlk.*  
*indubitata* Grt.  
*dubitata*‡ *Pack.*  
3969 hæsitata *Gn.*  
*a pustularia* *Hy. Edw.*  
3970 californiata *Pack.*  
*packardata* Grossb.
- Calocalpe** Hbn.  
3971 undulata *Linn.*
- Coryphista** Hlst.  
3972 meadi *Pack.*  
3973 badiaria *Hy. Edw.*  
*optimata* *Stkr.*
- Monotaxis** Hlst.  
3974 semipectinata *Hlst.*
- Eustroma** Hbn.  
3975 nubilata *Pack.*  
*semiatrata* *Hlst.*
- Lygris** Hbn.  
3976 luteolata *Hlst.*  
3977 diversilineata *Hbn.*  
*form gracilineata* *Gn.*  
3978 propulsata *Wlk.*  
*packardata* *Lint.*



- 3979 *testata* Linn.  
*achatinata* Hbn.
- 3980 *molliculata* Wlk.
- 3981 *destinata* Moesch.  
*remotata* Wlk.  
*a lugubrata* Moesch.  
*b triangulata* Pack.  
*montanata* Pack.  
*c schistacea* Warr.
- 3982 *similis* Wlk.  
*a harveyata* Tayl.
- 3983 *explanata* Wlk.  
*form cunigerata* Wlk.  
*disjunctaria* Pack.  
*ab. brunneomaculata*  
 Bates.
- 3984 *atrifasciata* Hlst.  
*delimitata* Warr.
- 3985 *xylina* Hlst.  
*ab. speciosa* Hlst.
- Diactinia** Warr.
- 3986 *atrocolorata* Grt.
- 3987 *silaceata* Hbn.  
*a albolineata* Pack.  
*b deflavata* Staud.
- Thera** Steph.
- 3988 *variata* Schiff.
- 3989 *contractata* Pack.
- 3990 *otisi* Dyar.
- 3991 *georgii* Hlst.
- Dysstroma** Hbn.
- 3992 *truncata* Hufn.  
 ? *transversata* Kell.  
*a mulleolata* Hlst.  
*b brunneata* Pack.  
*c suspectata* Moesch.
- 3993 *citrata* Linn.  
*a immanata* Haw.
- 3994 *glacialis* Hlst.  
*a longula* Hlst.
- 3995 *walkerata* Pears.
- 3996 *casloata* Tayl.
- 3997 *ethela* Hlst.
- 3998 *hersiliata* Gn.  
*flammifera* Wlk.  
*a mirandata* Tayl.
- 3999 *cervinifascia* Wlk.
- 4000 *occidentata* Tayl.  
*form mutata* Tayl.
- 4001 *decorata* Tayl.
- 4002 *formosa* Hlst.  
*a boreata* Tayl.
- 4003 *hulstata* Tayl.
- 4004 *leoninata* Pack.
- 4005 *mancipata* Gn.  
*subochreate* Pack.
- Eurhinosea** Pack.
- 4006 *flavaria* Pack.
- Hydriomena** Hbn.
- 4007 *furcata* Thun.  
*clutata* Hbn.  
*a quinquefasciata* Pack.  
*b viridata* Pack.  
*c sordidata* Fabr.  
*d resecta* Swett.  
*e periclata* Swett.  
*f albifasciata* Pack.
- 4008 *reflata* Grt.  
*abacta* Hlst.
- 4009 *nubilofasciata* Pack.  
*a raptata* Swett.  
*b scalata* Warr.  
*c cupidata* Swett.  
*d cumulata* Swett.  
*e vulnerata* Swett.  
*f sparsimacula* Hlst.
- 4010 *henshawi* Swett.
- 4011 *manzanita* Tayl.
- 4012 *cochiseata* Swett.
- 4013 *irata* Swett.

- 4014 *cærulata* Fabr.  
*autumnalis* Strom.  
*pluviata* Gn.  
*divisaria* Wlk.  
*a* *perfracta* Swett.  
*b* *crokeri* Swett.  
*c* *columbiata* Tayl.  
*d* *constricta* Strand.  
*e* *nigrescens* Hoyn.
- 4015 *frigidata* Wlk.
- 4016 *transfigurata* Swett.
- 4017 *renunciata* Wlk.
- 4018 *californiata* Pack.  
*a* *niveifascia* Swett.
- 4019 *glaucata* Pack.
- 4020 *banavahrata* Stkr.
- 4021 *similaris* Hlst.  
*glenwoodata* Swett.
- 4021,1 *terminipunctata* B. & McD.
- 4022 *chiricahuata* Swett.
- 4023 *mediodontata* B. & McD.
- 4024 *ruberata* Frey.
- 4025 *edenata* Swett.
- 4026 *bistriolata* Zell.
- 4027 *regulata* Pears.
- 4028 *barnesata* Swett.
- 4029 *speciosata* Pack.  
*a* *agassizi* Swett.  
*b* *taylori* Swett.  
*c* *ameliata* Swett.
- 4030 *magnificata* Tayl.
- 4031 *costipunctata* B. & McD.

**Ersephila** Hlst.

- 4032 *indistincta* Hlst.  
4033 *grandipennis* Hlst.

**Carptima** Pears.

- 4034 *hydriomenata* Pears.

**Catoclothis** Hlst.

- 4035 *frondaria* Grt.

**Grossbeckia** B. & McD.

- 4036 *semimaculata* B. & McD.

**Xanthorhoe** Hbn.

- 4037 *lacustrata* Gn.
- 4038 *designata* Hufn.  
*a* *emendata* Pears.  
*form* *gynandrata* Pears.
- 4038,1 *alticolata* B. & McD.
- 4039 *ferrugata* Clerk.  
*inclinatoria* Wlk.  
*form* *unidentaria* Haw.
- 4040 *dentilinea* B. & McD.
- 4041 *munitata* Hbn.  
*strigata* Pack.  
*anticostiata* Stkr.  
*a* *labradorensis* Pack.
- 4042 *convallaria* Gn.  
*form* *defensaria* Gn.  
*californiata* Pack.  
*amorata* Hlst.  
*thanataria* Swett.  
*form* *mephistaria* Swett.  
*suppuraria* Swett.  
*form* *conciliaria* Swett.  
*form* *gigantaria* Swett.
- 4043 *incursata* Hbn.
- 4044 *borealis* Hlst.
- 4045 *nemorella* Hlst.  
*illocata* Hlst.
- 4046 *montanata* Schiff.  
*a* *lapponica* Staud.
- 4047 *algidata* Moesch.
- 4048 *pontiaria* Tayl.
- 4049 *fossaria* Tayl.
- 4050 *iduata* Gn.  
*planata* Tayl.
- 4051 *columelloides* B. & McD.
- 4052 *spaldingaria* Grossb.
- 4053 *abrasaria* H. S.  
*a* *congregata* Wlk.  
*nigrofasciata* Pack.  
*b* *trilineata* Warr.  
*salvata* Pears.

**Orthonama** Hbn.*Percnoptilota* Hlst.

- 4054 *obstipata* Fabr.  
*fluviata* Hbn.  
*peracutata* Wlk.  
*obruptata* Wlk.  
*alternata* Wlk.  
*pigrata* Wlk.  
*brunneipennis* Hlst.

**Calostigia** Hbn.

- 4055 *turbata* Hbn.  
*a circumvallaria* Tayl.

**Loxofidonia** Pack.

- 4056 *acidaliata* Pack.

**Psychophora** Kirby.

- 4057 *sabini* Kirby.  
*a polaris* Hlst.  
4058 *phocata* Moesch.

**Dasyuris** Gn.

- 4059 *polata* Dup.  
*punctipes* Curt.  
*a brullei* Lef.  
*b immaculata* Skin.

**Entephria** Hbn.

- 4060 *aurata* Pack.  
4061 *multivagata* Hlst.  
4062 *takuata* Tayl.  
4063 *lagganata* Tayl.  
4064 *nigrescens* Hlst.  
4065 *inventaria* Grt.

**Spargania** Gn.

- 4066 *viridescens* Grossb.  
4067 *aurata* Grt.  
*daira* Druce.  
4068 *magnoliata* Gn.  
*incommodata* Wlk.  
*placidata* Wlk.  
*ziczacata* Wlk.  
*cumatilis* G. & R.

*a pernotata* Hlst.*b quadripunctata* Pack.**Oporinia** Hbn.

- 4069 *dilutata* Schiff.  
*impluviata* Bork.  
*inscriptata* Don.  
*fimbriata* Haw.  
*form autumnata* Gn.

**Euphyia** Hbn.

- 4070 *implicata* Gn.  
*a multilineata* Pack.  
*williamsi* Swett.  
*b grandiosa* Hlst.  
4071 *lacteata* Pack.  
4072 *intermediata* Gn.  
*ideata* Wlk.  
4073 *mirabilata* Grt.  
4074 *centrostrigaria* Woll.  
*latirupta* Wlk.  
*luscinata* Zell.  
4075 *immediata* Grt.  
4076 *multiferata* Wlk.  
4077 *luctuata* Schiff.  
*kodiakata* Pack.  
*a obductata* Moesch.  
*concordata* Wlk.

**Hamaptera** H. S.

- 4078 *parinotata* Zell.  
4079 *densata* Grossb.

**Camptogramma** Steph.

- 4080 *neomexicana* Hlst.  
4081 *indefinita* Grossb.  
4082 *multipunctata* Tayl.  
4083 *floridata* Wlk.  
4084 *australata* Hlst.  
4085 *stellata* Gn.  
*impauperata* Wlk.  
*albosignata* Pack.

**Mesoleuca** Hbn.

- 4086 *ruficillata* Gn.  
4087 *gratulata* Wlk.  
*brunneiciliata* Pack.

**Eulype** Hbn.

- 4088 *hastata* L.  
*a gothicata* Gn.  
*furcifascia* Wlk.  
*hecate* Butl.  
*b subhastata* Nolc.  
*ab. mæstata* Nolc.

**Epirrhoe** Hbn.

- 4089 *tristata* Linn.  
*limbopunctata* Nolc.  
4090 *plebeculata* Gn.  
*rubrosuffusata* Pack.  
4091 *medeifascia* Grossb.  
4092 *alternata* Mull.  
*sociata* Bork.

**Perizoma** Hbn.

- 4093 *explagiata* Wlk.  
4094 *basaliata* Wlk.  
*a grandis* Hlst.  
*form saawichata* Swett.  
4095 *alaskæ* Hlst.  
4096 *actuata* Pears.  
4097 *interrupta* Grossb.  
4098 *ochreatea* Grossb.  
4099 *custodiata* Gn.  
*gueneata* Pack.  
4100 *carnata* Pack.  
4101 *polygrammata* Hlst.  
4101, 1 *tahoensis* B. & McD.  
4102 *curvilinea* Hlst.  
*occidens* Hlst.  
4103 *costiguttata* Hlst.  
4104 *herbicolata* Hlst.  
4105 *osculata* Hlst.  
4105, 1 *epictata* B. & McD.  
4106 *ablata* Hlst.  
4107 *oxygramma* Hlst.

**Ceratodalia** Pack.

- 4108 *gueneata* Pack.  
*excurvata* Grt.

**Earophila** Gumpb.

- 4109 *vasiliata* Gn.  
*spilosaria* Wlk.  
*rigidata* Wlk.  
*form niveifasciata* Hlst.

**Eutrepesia** H.-S.

- 4110 *inconstans* Geyer.  
*cephisaria* Grt.

**Zenophleps** Hlst.

- 4111 *lignicolorata* Pack.  
4112 *victoria* Tayl.  
4113 *obscurata* Hlst.

**Venusia** Curt.

- 4114 *cambrica* Curt.  
*erutaria* Dup.  
*nebulosaria* Frey.  
*scitularia* Wlk.  
4115 *duodecemlineata* Pack.  
*unipecta* Pears.  
*a secunda* Pears.  
4115, 1 *obsoleta* Swett.  
4116 *comptaria* Wlk.  
*perlineata* Pack.  
*salienta* Pears.  
4117 *pearsalli* Dyar.

**Hydrelia** Hbn.

- 4118 *lucata* Gn.  
*condensata* Wlk.  
4119 *inornata* Hlst.  
*exhumata* Pears.  
4120 *albifera* Wlk.  
*albobilvaria* Morr.  
*triseriata* Pack.  
4121 *brunneifasciata* Pack.

**Eudule** Hbn.

- 4122 *mendica* Wlk.  
*biseriata* H. S.  
4123 *meridiana* Sloss.  
4124 *helveta* Barnes.

4125 unicolor *Rob.*  
*hyalina* *Hlst.*

**Gymnocelis** *Mab.*

4126 minuta *Hlst.*

**Nasusina** *Pears.*

4127 inferior *Hlst.*

4128 gypsata *Grt.*

4129 leucata *Hlst.*

4130 remorata *Grossb.*

4131 discoidalis *Grossb.*

4132 artestata *Grossb.*

4133 desperata *Hlst.*

4134 mellisa *Grossb.*

*insipidata* *Pears.*

4135 opinata *Pears.*

4136 niveifascia *Hlst.*

**Eupithecia** *Curt.*

4137 albipunctata *Haw.*

4138 misturata *Hlst.*

4139 huachuca *Grossb.*

4140 miserulata *Grt.*

*nebulosa* *Hlst.*

*grossbeckiata* *Swett.*

4141 frostiata *Swett.*

*conformata* *Pears.*

4142 russeliata *Swett.*

4143 vaporata *Pears.*

4144 affinata *Pears.*

4145 filmata *Pears.*

4146 insignificata *Tayl.*

4147 sublineata *Tayl.*

4148 obumbrata *Tayl.*

4149 cimicifugata *Pears.*

4150 modesta *Tayl.*

4151 plumbaria *Hlst.*

4152 bifasciata *Dyar.*

4153 catskillata *Pears.*

4154 minorata *Tayl.*

4155 chagnoni *Swett.*

4156 palpata *Pack.*

4157 luteata *Pack.*

4158 columbiata *Dyar.*

4159 erpata *Pears.*

4160 ornata *Hlst.*

4161 edna *Hlst.*

4162 laisata *Stkr.*

4163 unicolor *Hlst.*

4164 rotundopuncta *Pack.*

4165 sierræ *Hlst.*

4166 bivittata *Hlst.*

4167 obscurior *Hlst.*

4168 coagulata *Gn.*

*fumosa* *Hlst.*

4169 geminata *Pack.*

*packardata* *Tayl.*

*meritata* *Pears.*

4170 cocōata *Pears.*

4171 casloata *Dyar.*

4172 niphadophilata *Dyar.*

4173 strattonata *Pack.*

4174 multiscripta *Hlst.*

4175 perillata *Pears.*

4176 cretacea *Pack.*

4177 zygadeniata *Pack.*

*tenebrescens* *Hlst.*

4178 grata *Tayl.*

4179 multistrigata *Hlst.*

4180 lagganata *Tayl.*

4181 compactata *Tayl.*

4182 spaldingi *Tayl.*

4183 longidens *Hlst.*

4184 dyarata *Tayl.*

4185 scelestata *Tayl.*

4186 castigata *Hbn.*

4187 latipennis *Hlst.*

4188 winnata *Tayl.*

4189 alberta *Tayl.*

4190 regina *Tayl.*

4191 youngata *Tayl.*

4192 interruptofasciata *Pack.*

4193 dodata *Tayl.*

4194 adornata *Tayl.*

4195 lachrymosa *Hlst.*

4196 perfusca *Hlst.*

4197 limnata *Pears.*

4198 olivacea *Tayl.*

4199 terminata *Tayl.*

- 4200 coloradensis *Hlst.*  
 4201 subcolorata *Hlst.*  
 4202 scriptaria *H. S.*  
 4203 gelidata *Moesch.*  
 4204 hyperboreata *Staud.*  
 4205 californiata *Gump.*  
 4206 insolabilis *Hlst.*  
 4207 annulata *Hlst.*  
 4208 albicapitata *Pack.*  
 4209 mutata *Pears.*  
 4210 borealis *Hlst.*  
 4211 cretata *Hlst.*  
 4212 nimbicolor *Hlst.*  
 4213 plenoscripta *Hlst.*  
 4214 longipalpata *Pack.*  
 4215 cypressata *Pears.*  
 4216 mæstosa *Hlst.*  
 4217 nimbosea *Hlst.*  
 4218 stellata *Hlst.*  
 4219 bolteri *Hlst.*  
 4220 flavigutta *Hlst.*  
 4221 flebilis *Hlst.*  
 4222 behrensata *Pack.*  
 4223 scabrogata *Pears.*  
 4224 subapicata *Gn.*  
     *occidentalis* *Pack.*  
 4225 acutipennis *Hlst.*  
 4226 nevadata *Pack.*  
 4227 cestata *Hlst.*  
 4228 ravocostaliata *Pack.*  
 4229 implorata *Hlst.*  
 4230 helena *Tayl.*  
 4231 togata *Hbn.*  
 4232 agnesata *Tayl.*  
 4233 perbrunneata *Tayl.*  
 4234 placidata *Tayl.*  
 4235 slocanata *Tayl.*  
 4236 fletcherata *Tayl.*  
 4237 bryanti *Tayl.*  
 4238 harveyata *Tayl.*  
 4239 hanhami *Tayl.*  
 4240 intimata *Pears.*  
 4241 quakerata *Pears.*  
 4242 conceptata *Pears.*  
 4243 usurpata *Pears.*  
 4244 classicata *Pears.*  
 4245 exudata *Pears.*  
 4246 cognizata *Pears.*  
 4247 valariata *Pears.*  
 4248 incresata *Pears.*  
 4249 adequata *Pears.*  
 4250 dōlorosata *Pears.*  
 4251 bindata *Pears.*  
 4252 piccata *Pears.*  
 4253 segregata *Pears.*  
 4254 subfoveata *Dyar.*  
 4255 cootenaiata *Dyar.*  
 4256 harlequinaria *Dyar.*  
 4257 emmedonia *Grossb.*  
 4258 pretansata *Grossb.*  
 4259 purpurissata *Grossb.*  
 4260 swetti *Grossb.*  
 4261 indistincta *Tayl.*  
 4262 carolinensis *Grossb.*  
 4263 taylorata *Swett.*  
 4264 brauneata *Swett.*  
 4265 promulgata *Pears.*  
 4266 albigrisata *Pears.*  
 4267 fortunata *Pears.*  
 4268 suspiciosata *Dietz.*  
 4269 subvirens *Dietz.*  
 4270 chlorofasciata *Dietz.*  
 4271 gibsonata *Tayl.*  
 4272 fasciata *Tayl.*  
 4273 quebecata *Tayl.*  
 4274 fumata *Tayl.*  
 4275 tenuata *Hlst.*  
 4276 anticaria *Wlk.*  
     *implicata* *Wlk.*  
     *explanata* *Wlk.*  
 4277 penumbrata *Pears.*  
 4278 graefi *Hlst.*  
 4279 vancouverata *Tayl.*  
**Horisme** *Hbn.*  
 4280 intestinata *Gn.*  
     *impleta* *Wlk.*  
     *indoctrinata* *Wlk.*  
 4281 vitalbata *D. & S.*  
 4282 rectilineata *Tayl.*  
 4283 gillettei *Hlst.*

**Cysteophora** Hlst.4284 *pervertipennis* Hlst.**Geometrinæ****Fernaldella** Hlst.4285 *fimetaria* G. & R.*halesaria* Zell.*a partitaria* Grt.4286 *stalachtaria* Stkr.*alternaria* Grt.**Isturgia** Hbn.4287 *truncataria* Wlk.4288 *amitaria* Gn.*faxoni* Minot.**Eufidonia** Paek.4289 *notataria* Wlk.*♂ fidoniata* Wlk.*quadripunctata* Morr.*ab. famulata* Hlst.*a convergaria* Wlk.*bicoloraria* Minot.*b discospilata* Wlk.**Orthofidonia** Paek.4290 *tinctaria* Wlk.*distinctaria* D'Urban.*ezornata* Wlk.*albifusata* Wlk.*deceptata* Hlst.*a flavivenata* Hlst.**Dasyfidonia** Paek.4291 *avuncularia* Gn.**Bapta** Steph.4292 *semiclarata* Wlk.*viatica* Harv.4293 *vestaliata* Gn.4294 *elsinora* Hlst.4295 *glomeraria* Grt.**Heliomata** Grt.4296 *infulata* Grt.4297 *elaborata* Grt.4298 *cycladata* Grt.**Mellilla** Grt.4299 *inextricata* Wlk.*floridensis* Hlst.4300 *xanthometata* Wlk.*chamaechrysararia* Grt.*rilevaria* Paek.*form snoviaria* Paek.**Chloraspilates** Paek.4301 *bicoloraria* Paek.*a arizonaria* Grt. °4302 *minima* Hlst.**Physostegania** Warr.4303 *pustularia* Gn.**Gueneria** Paek.4304 *basiaria* Wlk.*incoloraria* Wlk.*congrua* Wlk.**Cabera** Tr.*Deilinia* Hbn.4305 *borealis* Hlst.*a solamata* Hlst.4306 *quadrifasciaria* Paek.*elimaria* Hlst.4307 *variolaria* Gn.*intentata* Wlk.4308 *undularia* B. & McD.4309 *erythemaria* Gn.*similaria* Wlk.4310 *pacificaria* Paek.4311 *bryantaria* Tayl.**Drepanulatrix** Gump.4312 *rectifascia* Hlst.*a erubescens* Warr.

- 4313 biflata *Hlst.*  
     ♂ *perpallidaria* Grt.  
     *carneata* Warr.
- 4314 monicaria *Gn.*  
     *celataria* *Hlst.*  
     *indurata* Dyar.  
     *mercedulata* Stkr.
- 4315 fœminaria *Gn.*  
     *ferruginosaria* Pack.
- 4316 californiaria *Pack.*
- 4316, 1 secundaria *B. & McD.*
- 4317 falcataria *Pack.*  
     *electa* *Hlst.*
- 4318 nevadaria *Hlst.*
- 4319 ella *Hlst.*
- 4320 carnearia *Hlst.*
- 4320, 1 lutearia *B. & McD.*
- 4321 pulveraria *Hlst.*
- 4322 verdiaria *Grossb.*
- 4323 litaria *Hlst.*  
     *fumosa* *Hlst.*
- 4324 hulsti *Dyar.*  
     *lenitaria* *Gross.*
- 4325 liberaria *Wlk.*  
     *integraria* *Wlk.*  
     *lintneraria* *Pack.*  
     *ab. helena* *Hlst.*
- 4326 quadraria *Grt.*
- 4327 unicalcararia *Gn.*  
     *behrensaria* *Hlst.*  
     *form cervinicolor* *Hlst.*
- 4328 ida *Hlst.*

**Episemasia** *Hlst.*

- 4329 morbosa *Hlst.*
- 4330 cervinaria *Pack.*

**Philobia** *Dup.*

- 4331 æmulataria *Wlk.*  
     *sectomaculata* *Morr.*
- 4332 ulsterata *Pears.*
- 4333 perplexata *Pears.*
- 4334 aspirata *Pears.*
- 4335 versitata *Pears.*

**Macaria** *Curt.*

- 4336 æquiferaria *Wlk.*  
     *postrema* *Wlk.*  
     *morosaria* *Wlk.*  
     *festata* *Hlst.*
- 4337 atrimacularia *B. & McD.*
- 4338 minorata *Pack.*  
     *a incolorata* *Dyar.*
- 4339 bisignata *Wlk.*  
     *galbineata* *Zell.*
- 4340 inaptata *Wlk.*
- 4341 bicolorata *Fabr.*  
     *præatomata* *Haw.*  
     *conseptata* *Wlk.*  
     *consimilata* *Zell.*  
     *grassata* *Hlst.*
- 4342 punctolineata *Pack.*  
     *simulata* *Hlst.*
- 4343 distribuaria *Hbn.*  
     *oppositaria* *Gn.*  
     *proxanthata* *Wlk.*  
     *antaurata* *Wlk.*  
     *a transitaria* *Wlk.*
- 4344 multilineata *Pack.*  
     *patriciata* *Grt.*
- 4345 granitata *Gn.*  
     *contemptata* *Gn.*  
     *haliata* *Gn.*  
     ? *retractaria* *Wlk.*
- a* irregulata *Wlk.*
- b* quadrisignata *Wlk.*
- c* dispuncta *Wlk.*  
     *inordinaria* *Wlk.*  
     *subapiciaria* *Wlk.*  
     *haliata* *Wlk.*  
     *fissinotata* *Wlk.*
- d* sexmaculata *Pack.*  
     *labradoriata* *Moesch.*
- e* retinotata *Wlk.*
- f* exnotata *Wlk.*
- g* submarmorata *Wlk.*
- 4346 succosata *Zell.*
- 4347 unimodaria *Morr.*
- 4348 abruptata *Wlk.*



- 4349 *purcellata* *Tayl.*  
 4350 *oweni* *Swett.*  
 4351 *denticulata* *Grt.*  
     *a sexpunctata* *Bates.*  
 4352 *quadrinotaria* *H.-S.*  
     *septemfluaria* *Grt.*  
     *septemlinearia* *Grt.*
- Phasiæ** *Dup.*
- 4353 *sublacteolata* *Hlst.*  
     *lapitaria* *Stkr.*  
 4354 *colorata* *Grt.*  
     *conarata* *Grossb.*  
 4355 *parcata* *Grossb.*  
 4356 *pallidata* *Pack.*  
 4357 *californiaria* *Pack.*  
 4358 *delectata* *Hlst.*  
 4359 *maricopa* *Hlst.*  
 4360 *respersata* *Hlst.*  
     *subacuta* *Hlst.*  
     *a teucaria* *Stkr.*  
 4361 *dislocaria* *Pack.*  
 4362 *muscaria* *Gn.*  
 4363 *pictipennata* *Hlst.*  
 4364 *nubiculata* *Pack.*  
 4365 *pervolata* *Hlst.*  
 4366 *nigrocomina* *Warr.*  
     *heliothidata* † *Auct.*  
 4367 *ocellinata* *Gn.*  
     *duplicata* *Pack.*  
 4368 *stipularia* *B. & McD.*  
 4369 *flaviterminata* *B. & McD.*  
 4370 *subterminata* *B. & McD.*  
 4371 *irrorata* *Pack.*  
 4372 *neptaria* *Gn.*  
     *flavofasciata* *Pack.*  
     *cinereata* *Bates.*  
     *a trifasciata* *Pack.*  
     *b sinuata* *Pack.*  
 4373 *mellistrigata* *Grt.*  
 4374 *hebetata* *Hlst.*  
     *a decorata* *Grossb.*  
     *sinuata* † *Warr.*  
 4375 *yavapai* *Grossb.*  
 4376 *subminiata* *Pack.*
- 4377 *snoviata* *Pack.*  
     *subminiata* † *Pack.*  
 4378 *gilletteata* *Dyar.*  
 4379 *meadiaria* *Pack.*  
 4380 *infimata* *Gn.*  
     *gnophosaria* *Gn.*  
     *infectata* *Wlk.*  
     *reductaria* *Wlk.*  
     *caesiaria* *Hlst.*  
 4380, 1 *fieldi* *Swett.*  
 4380, 2 *grossbecki* *Swett.*  
 4381 *puertata* *Grossb.*  
 4382 *minuta* *Hlst.*  
 4383 *s-signata* *Pack.*  
 4384 *hypethrata* *Grt.*  
 4385 *continuata* *Wlk.*  
     *a strigularia* *Wlk.*  
 4386 *atrofasciata* *Pack.*  
 4387 *orillata* *Wlk.*  
     *a curvata* *Grt.*  
     *cruciata* *Grt.*  
 4388 *excurvata* *Pack.*  
     *cinereola* *Hlst.*  
     *spodopterata* *Hlst.*  
 4389 *eremiata* *Gn.*  
     *retectata* *Wlk.*  
     *gradata* *Wlk.*  
     *retentata* *Wlk.*  
     *subcinctaria* *Wlk.*  
 4390 *ordinata* *Wlk.*  
     *aucellaria* *Stkr.*  
 4391 *maculifascia* *Hlst.*  
 4392 *quadrifasciata* *Tayl.*  
 4393 *sabularia* *Gn.*  
 4394 *mendicata* *Hlst.*  
 4395 *tenebrosata* *Hlst.*  
 4396 *octolineata* *Hlst.*  
 4397 *flumenata* *Pears.*
- Hesperumia** *Pack.*
- 4398 *sulphuraria* *Pack.*  
     *a ochreatea* *Pack.*  
         *form baltearia* *Hlst.*  
         *form unicoloraria* *Hlst.*

- Itame** Hbn.  
*Diastictis*† Hbn.  
 4399 *ribearia* Fitch.  
     *sigmaria* Gn.  
     *annisaria* Wlk.  
     *aniusaria* Wlk.  
     *grossulariata* Saund.  
 4400 *sulphurea* Pack.  
     *sulphuraria* Pack.  
 4401 *occiduaria* Pack.  
 4402 *subfalcata* Hlst.  
 4403 *flavicaria* Pack.  
 4404 *fascioferaria* Hlst.  
 4405 *evagaria* Hlst.  
 4405, 1 *andersoni* Swett.  
 4406 *inceptaria* Wlk.  
     *argyllacearia* Pack.  
     *modestaria* Hlst.  
     *olivalis* Hlst.  
 4407 *brunneata* Thun.  
     *ferruginaria* Pack.  
 4408 *subcessaria* Wlk.  
     *perarcuata* Wlk.  
 4408, 1 *perornata* B. & McD.  
 4409 *coortaria* Hlst.  
 4410 *quadrilinearia* Pack.  
     *inquinaria* Hlst.  
 4411 *anataria* Swett.  
 4412 *pallescens* Grossb.  
 4413 *exauspicata* Wlk.  
 4414 *trilinearia* Grossb.  
 4415 *coloradensis* Hlst.  
     *aegaria* Stkr.  
     *disparata* Warr.  
 4416 *guenearia* Pack.  
 4417 *umbriferata* Hlst.  
     *umbrifasciata* Hlst.  
 4418 *benigna* Hlst.  
 4419 *correllata* Hlst.  
 4420 *colata* Grt.  
     *sericeata* Hlst.  
 4421 *bitactata* Wlk.  
     *atrosignata* Wlk.  
 4422 *packardaria* Moesch.
- 4423 *denticulodes* Hlst.  
 4424 *decorata* Hlst.  
 4425 *pustularia* Hbn.  
     *latiferrugata* Wlk.  
     *brunneata* Pack.  
 4426 *graphidaria* Hlst.  
 4427 *matilda* Dyar.  
 4428 *subalbaria* Pack.  
 4429 *hulstiaria* Tayl.  
     *subalbaria* Hlst.  
 4430 *virginalis* Hlst.  
 4431 *varadaria* Wlk.  
     *florida* Hlst.  
 4432 *pallipennata* B. & McD.  
 4433 *grossbecki* B. & McD.  
 4434 *donataria* Wlk.  
 4435 *crassata* Hlst.  
 4436 *pallidula* Hlst.  
 4437 *particolor* Hlst.  
 4438 *crocearia* Hlst.  
 4439 *deleta* Hlst.  
 4440 *gausaparia* Grt.  
 4441 *nicetaria* Gn.  
     *vagaria* Wlk.  
 4442 *solitaria* Wlk.  
 4443 *nervata* Gn.  
     *tractata* Wlk.
- Nyctiphanta** Hlst.  
 4444 *lætula* Hlst.
- Apolema** Hlst.  
 4445 *carata* Hlst.
- Euaspilates** Pack.  
 4446 *spinataria* Pack.
- Anthelia** Hlst.  
 4447 *taylorata* Hlst.  
     *angulata* Warr.  
 4448 *hyperborea* Hlst.  
 4449 *nigroseriata* Pack.  
     *fautaria* Hlst.

**Elpiste Gump.***Gladela* Grossb.

- 4450 marcescensaria Gn.  
     *cineraria* Pack.  
 4451 lorquinaria Gn.  
     *tripunctaria* Pack.  
 4452 metanemaria Hlst.

**Dysmigia Warr.**

- 4453 loricaria Evers.  
     *julia* Hlst.  
     *nubilata* Warr.

**Homochlodes Hlst.**

- 4454 fritillaria Gn.  
     *disconventa* Wlk.  
     *lactispargaria* Wlk.  
     *immersata* Wlk.

**Apæcasia Hlst.**

- 4455 detersata Gn.  
 4456 atropunctata Pack.  
     *fernaldi* Grt.  
 4457 subæquaria Wlk.  
     *defluata* Wlk.  
 4458 extremaria Wlk.  
     *ordinata* Wlk.  
 4459 graefnaria Hlst.

**Catopyrrha Hbn.**

- 4460 coloraria Fabr.  
     *accessaria* Hbn.  
     *cruentaria* Hbn.  
     *form aest. dissimilaria*  
     Hbn.  
     *olenusaria* Wlk.  
 4461 sphæromacharia Harv.  
     *a perolivata* Hlst.

**Sericosema Warr.***Euemera* Hlst.

- 4462 juturnaria Gn.  
     *a californiaria* Pack.  
     *b immaculata* B. & McD.

4463 *simularia* Tayl.4464 *viridirufaria* Neum.**Caripeta Wlk.**

- 4465 *divisata* Wlk.  
     *albopunctata* Morr.  
 4466 *piniata* Pack.  
     *seductaria* Stkr.  
 4467 *angustiorata* Wlk.  
     *criminosa* Swett.  
 4468 *latiorata* Wlk.  
 4469 *aretaria* Wlk.  
     *subochrearia* Grt.  
 4470 *æqualiaria* Grt.  
     *interalbicans* Warr.

**Phengommataea Hlst.**

- 4471 *edwardsata* Hlst.  
 4472 *spoliata* Grossb.  
 4473 *niveostriata* Ckll.  
     *gertruda* Hlst.  
 4474 *dissimilis* Hlst.

**Platea H. S.**

- 4475 *californiaria* H. S.  
     *personaria* Hy. Edw.  
 4476 *lessaria* Pears.  
 4477 *uncanaria* Gn.  
 4478 *trilinearia* Pack.  
     *a dulciaria* Grt.  
 4479 *diva* Hlst.  
 4479, 1 *triangularia* B. & McD.

**Enypia Hlst.**

- 4480 *venata* Grt.  
 4481 *perangulata* Hlst.  
 4482 *griseata* Grossb.  
 4483 *packardata* Tayl.

**Philedia Hlst.**4484 *punctomacularia* Hlst.**Nepytia Hlst.**

- 4485 *umbrosaria* Pack.  
     *a nigrovenaria* Pack.  
 4485, 1 *regulata* B. & McD.

- 4486 canosaria *Wlk.*  
*pulchraria* Minot.  
*piniaria* Pack.  
 4487 phantasmaria *Stkr.*  
 4488 semiclusaria *Wlk.*  
*fumosaria* *Stkr.*  
*a pellucidaria* *Pack.*

**Pygmæna** *Bdv.*

- 4489 simplex *Dyar.*

**Paraphia** *Gn.*

- 4490 unipuncta *Haw.*  
*deplanaria* *Gn.*  
*tripipunctaria* *Fitch.*  
 4491 guttata *Hlst.*  
 4492 subatomaria *Wood.*  
*nubecularia* *Gn.*  
*mammuraria* *Gn.*  
*impropriata* *Wlk.*  
*fidoniata* *Wlk.*  
*exsuperata* *Wlk.*  
*piniata* *Pack.*

**Spodolepis** *Hlst.*

- 4493 substriataria *Hlst.*  
*a danbyi* *Hlst.*  
*demorsaria* *Stkr.*

**Stenotrachelys** *Gn.*

- 4494 approximaria *Hbn.*  
 4495 permagnaria *Pack.*

**Lyttrosia** *Hlst.*

- 4496 unitaria *H. S.*

**Meris** *Hlst.*

- 4497 alticola *Hlst.*  
 4498 speciosa *Hlst.*

**Pterotæa** *Hlst.*

- 4499 cariosa *Hlst.*  
 4500 memoriata *Pears.*  
 4500, 1 tremularia *B. & McD.*  
 4500, 2 serrataria *B. & McD.*

**Ixala** *Hlst.*

- 4501 desperaria *Hlst.*  
*a unicoloraria* *Hlst.*  
 4502 adventaria *Pears.*

**Pterosopoda** *Dyar.*

- 4503 nigrescens *Hlst.*  
 4504 opuscularia *Hlst.*  
 4505 kunzei *Hlst.*

**Tornos** *Morr.*

- 4506 scolopacinaris *Gn.*  
*pervelata* *Wlk.*  
*robiginosus* *Morr.*  
*abjectarius* *Hlst.*  
 4507 erectarius *Grossb.*  
 4508 cinctarius *Hlst.*  
 4509 fieldi *Grossb.*

**Exelis** *Gn.*

- 4510 pyrolaria *Gn.*  
*tensaria* *Wlk.*  
*approximaria* *Pack.*

**Glaucina** *Hlst.*

- 4511 escaria *Grt.*  
 4512 erroraria *Dyar.*  
 4513 macdunnoughi *Grossb.*  
 4514 eupetheciaria *Grt.*  
*pygmeolaria* *Grt.*  
 4515 puellaria *Dyar.*  
 4516 elongata *Hlst.*  
 4517 pearsalli *Grossb.*  
 4518 abdominalis *Grossb.*  
 4519 bilineata *Grossb.*  
 4520 epiphysaria *Dyar.*  
 4521 golgolata *Stkr.*  
 4522 magnifica *Grossb.*  
 4523 hulstinoides *Grossb.*  
 4524 mormonaria *Dyar.*

**Cœnocharis** *Hlst.*

- 4525 interruptaria *Grt.*  
 4526 ochrofuscaria *Grt.*  
 4527 indistincta *Grossb.*

- 4528 *obscura* Grossb.  
 4529 *infumataria* Grt.  
     *ignavaria* Pears.  
 4530 *denticularia* Dyar.  
 4531 *eureka* Grossb.  
 4532 *imperdata* Dyar.  
 4533 *alboceptata* Dyar.
- Synglochis** Hlst.  
 4534 *perumbraria* Hlst.
- Morina** Grossb.  
 4535 *coniferaria* Grossb.  
 4535, 1 *curvata* B. & McD.
- Stenocharis** Grossb.  
 4536 *permagnaria* Grossb.
- Holochroa** Hlst.  
 4537 *dissociarius* Hlst.
- Barnesia** Grossb.  
 4538 *ritaria* Grossb.
- Hulstina** Dyar.  
 4539 *packardaria* Hlst.  
     *lachrymosa* Hlst.  
     *homopteroides* Hlst.
- Parexcelsa** Pears.  
 4540 *ultraria* Pears.  
 4540, 1 *inconspicua* B. & McD.
- Chesiadodes** Hlst.  
 4541 *morosata* Hlst.
- Cleora** Curt.  
 4542 *wrightiaria* Hlst.  
 4543 *inconspicua* Hlst.  
     *aethalodaria* Dyar.  
 4544 *lamiaris* Stkr.  
 4545 *formosata* Hlst.  
     *terlineata* Dyar.  
 4546 *agrestaria* Grossb.  
 4547 *quinquelinearia* Pack.
- 4548 *jacumbaria* Dyar.  
 4549 *obliquaria* Grt.  
     *rufaria* Grt.  
 4550 *depromaria* Grt.  
 4551 *dissonaria* Hlst.  
 4552 *addendaria* Grossb.  
 4553 *excelsaria* Stkr.  
 4554 *albescens* Hlst.  
 4555 *anastomosaria* Grossb.  
 4556 *nigricaria* B. & McD.  
 4557 *separataria* Grt.  
 4558 *purpuraria* B. & McD.  
 4559 *dejecta* Hlst.  
 4560 *umbrosaria* Hbn.  
     *porcellaria* Gn.  
     *a gnopharia* Gn.  
 4561 *grisearia* Grt.  
 4562 *pulchella* Grossb.  
 4563 *furfuraria* Hlst.  
 4564 *pexata* Swett.  
 4565 *indicataria* Wlk.  
     *filaria* Wlk.  
     *maestosa* Hlst.  
     *ab. fuliginaria* Hlst.  
 4566 *cribrataria* Gn.  
 4567 *sublunaria* Gn.  
     ? *transfixaria* Wlk.  
     *atrolinearia* Hlst.  
     *areataria* Broad.  
 4568 *manitoba* Grossb.  
 4569 *configurata* Hlst.  
 4570 *pampinaria* Gn.  
     *frugaliaria* Gn.  
     *collecta* Wlk.  
     *fraudentaria* Zell.  
     *a erosiata* Wlk.  
     *b nubiferaria* Swett.  
 4571 *atristrigaria* B. & McD.  
 4572 *polygrammaria* Pack.  
 4573 *newcombi* Swett.  
 4574 *humaria* Gn.  
     *intraria* Gn.  
     *intractaria* Wlk.  
     *illaudata* Wlk.  
 4575 *vellivolata* Hlst.

- 4576 plumosaria *Pack.*  
 4577 pergracilis *Hlst.*  
     ? momaria *Gn.*  
 4578 dataria *Grt.*  
 4579 pulmonaria *Grt.*  
 4580 defectaria *Gn.*  
     albigenaria *Wlk.*  
 4581 emasculata *Dyar.*  
 4582 clivinaria *Gn.*  
 4583 fragilaria *Grossb.*  
 4584 ephyrraria *Wlk.*  
     expressaria *Wlk.*  
     takenaria *Pears.*  
 4585 larvaria *Gn.*  
 4586 opacaria *Hlst.*  
 4587 lixaria *Grt.*  
 4588 lallata *Hlst.*  
 4589 glaucaria *Grossb.*  
 4590 lineata *Hlst.*  
     incopriaria *Hlst.*  
 4591 spododea *Hlst.*  
 4592 lichenaria *Pears.*  
 4593 californiaria *Pack.*  
     form latifasciaria *Pack.*  
 4594 latipennis *Hlst.*  
 4595 fumida *Warr.*  
 4595, 1 perpictaria *B. & McD.*
- Mericisca** *Hlst.*  
 4596 gracea *Hlst.*
- Somatolophia** *Hlst.*  
 4597 haydenata *Pack.*  
     umbripennis *Hlst.*  
 4598 obliterata *Hlst.*
- Melanolophia** *Hlst.*  
 4599 canadaria *Gn.*  
     signataria *Wlk.*  
     imperfectaria *Wlk.*  
     ejectaria *Wlk.*  
     patularia *D'Urban.*  
 4600 imitata *Wlk.*  
     subgenericata *Dyar.*

- Aethaloptera** *Hlst.*  
 4601 anticaria *Wlk.*  
     submuraria *Wlk.*
- Glena** *Hlst.*  
 4602 cognataria *Hbn.*  
     infixaria *Wlk.*  
     umatillaria *Stkr.*  
     insaria *Dyar.*  
     muricolor *Hlst.*  
     luridula *Hlst.*  
 4603 texanaria *Hlst.*
- Ectropis** *Hbn.*  
 4604 crepuscularia *D. & S.*  
     occiduaria *Gn.*  
     signaria *Wlk.*  
     spatiosaria *Wlk.*  
     intrataria *Wlk.*  
     cineraria *Wlk.*  
     cunearia *D'Urban.*  
     ab. fumataria *Minot.*  
     form abraxaria *Wlk.*  
     divisaria *Wlk.*  
     fernaldaria *Hlst.*
- Stergamataea** *Hlst.*  
 4605 inornata *Hlst.*  
 4606 delicata *Hlst.*  
     a dolliata *Grossb.*
- Epimecis** *Hbn.*  
 4607 virginaria *Cram.*  
     hortaria *Fabr.*  
     liriodendraria *A. & S.*  
     disserptaria *Wlk.*  
     amplaria *Wlk.*  
     form dendraria *Gn.*  
     gravilineararia *And.*  
     form carbonaria *Haim.*
- Lycia** *Hbn.*  
 4608 ursaria *Wlk.*

**Amphidasis** Tr.4609 cognataria *Gn.***Cochisea** B. & McD.4609, 1 rigidaria *B. & McD.*4609, 2 sinuaria *B. & McD.***Phæoura** Hlst.4610 mexicanaria *Grt.*4611 cristifera *Hlst.***Gabriola** Tayl.4612 minima *Hlst.**bidisata* Dyar.4613 dyari *Tayl.***Nacophora** Hlst.4614 ypsilon *Forbes.**carlotta* Hlst.4615 quernaria *A. & S.*♂ *phigaliaria* *Gn.**sperataria* *Wlk.*♂ *paenulataria* *Grt.*♂ *cupidaria* *Grt.**form atrescens* *Hlst.***Ceratomyx** Gn.4616 satanaria *Gn.***Pœcilopsis** Harrsn.4617 rachelæ *Hlst.***Coniodes** Hlst.4618 plumogeraria *Hlst.***Graefia** Pears.4619 smithi *Pears.***Phigalia** Dup.4620 olivacearia *Morr.**ab. mephistaria* *Reiff.*4621 denticulata *Hlst.*4622 titea *Cram.**revocata* *Wlk.**strigataria* *Minot.**cinctaria* *Frch.**a nevadaria* *Hlst.***Palæacrita** Riley.4623 longiciliata *Hlst.*4624 vernata *Peck.**sericeiferata* *Wlk.**autumnata* *Pack.*4625 merriccata *Dyar.*4626 speciosa *Hlst.***Erannis** Hbn.4627 vancouverensis *Hlst.*4628 tiliaria *Harris.*4629 coloradata *Hlst.***Cingilia** Wlk.4630 catenaria *Dru.**devinctaria* *Gn.**humeralis* *Wlk.**ab. immacularia* *Swett.*4631 rubiferaria *Swett.***Eucaterva** Grt.4632 variaria *Grt.**lymax* *Druce.**form ♀ labesaria* *Grt.***Philtræa** Hlst.4633 elegantaria *Hy. Edw.***Acanthophora** Hlst.4634 graefi *Hlst.***Tracheops** Hlst.4635 bolteri *Hlst.***Aspilates** Tr.4636 orciferaria *Wlk.**a labradoriata* *Moesch.**aberrata* *Hy. Edw.**taylori* *Butl.***Lychnosea** Grt.4637 helveolaria *Hlst.**aulularia* *Grt.*♀ *runcinaria* *Stkr.*4638 intermicata *Wlk.**pervaria* *Pack.**form interminaria* *Grt.*

**Melemæa** Hlst.

- 4639 magdalena Hlst.  
4640 virgata Tayl.

**Anagoga** Hbn.

- 4641 pulveraria Linn.  
    *form occiduaria* Wlk.  
    *plagifasciata* Wlk.  
    *californiaria* Pack.

**Neoterpes** Hlst.

- 4642 ephelidaria Hlst.  
    *form kunzei* Hlst.  
4643 edwardsata Pack.

**Sicya** Gn.

- 4644 macularia Harris.  
    *sublimaria* Gn.  
    *a solfataria* Gn.  
    *calipusaria* Wlk.  
    *faustinaria* Stkr.  
    *b truncataria* Gn.  
    *agyllaria* Wlk.  
    *crocearia* Pack.  
    *c lewisi* Swett.  
4645 snoviaria Hlst.  
4646 morsicaria Hlst.  
4646, 1 olivata B. & McD.

**Ellopia** Tr.

- 4647 vitraria Grt.  
4648 punctata Hlst.  
4648, 1 phantoma B. & McD.  
4649 læta Hlst.  
    *flavilinearia* B. & McD.  
4650 hyalinararia Grossb.  
4651 pellucidaria G. & R.  
4652 athasaria Wlk.  
    *siccaria* Wlk.  
    *seminudata* Wlk.  
    *aequaliaria* Wlk.  
    *bibularia* G. & R.  
4653 endropiaria G. & R.  
    *fatuaria* Stkr.

- 4654 fiscellaria Gn.  
    *form flagitiaria* Gn.  
    *form johnsoni* Swett.  
    *form peccataria* Swett.  
    *a lugubrosa* Hlst.  
4655 fervidaria Hbn.  
4656 pultaria Gn.  
    *scitata* Wlk.  
    ♀ *invexata* Wlk.  
4657 somnaria Hlst.  
4658 brunneolineata Hlst.

**Campæa** Lam.

- 4659 perlata Gn.  
    *viridoperlata* Pack.

**Slossonia** Hlst.

- 4660 rubrotincta Hlst.

**Eugonobapta** Warr.

- 4661 nivosaria Gn.

**Sericoptera** H. S.

- 4662 virginaria Hlst.  
    *form vestalis* Hlst.

**Himera** Dup.

- 4663 pennaria L.

**Ennomos** Tr.

- 4664 subsignarius Hbn.  
    *niveosericeatus* Jones.  
4665 magnarius Gn.  
    *lutarius* Wlk.  
    *a ochreatus* Hlst.

**Xanthotype** Warr.

- 4666 crocataria Fabr.  
    *citrina* Hbn.  
    *ab. cælaria* Hlst.

**Plagodis** Hbn.

- 4667 serinaria H. S.  
    *subprivata* Wlk.  
    *floscularia* Grt.  
    *form rosaria* Grt.



- 4668 *kuetzingi* Grt.  
*nigrescens* Hlst.
- 4669 *altruaria* Pears.  
*kuetzingaria* Pack.
- 4670 *approximaria* Dyar.
- 4671 *purpuraria* Pears.
- 4672 *fervidaria* H. S.  
*emargataria* Gn.  
*excavaria* Morr.
- 4673 *schuyllkillensis* Grossb.
- 4674 *alcoholaria* Gn.
- 4675 *kempi* Hlst.
- 4676 *phlogosaria* Gn.
- 4677 *arrogaria* Hlst.
- Hyperetis** Gn.
- 4678 *amicaria* H. S.  
*insinuaria* Gn.
- a *alienaria* H. S.  
*nyssaria* Gn.  
*persinuaria* Gn.  
*subsINUaria* Gn.  
*aesionaria* Wlk.
- b *exsinuaria* Gn.  
*neonaria* Wlk.  
*laticincta* Wlk.
- c *nepiasaria* Wlk.
- d *mollicularia* Zell.
- 4679 *trianguliferata* Pack.  
*notataria* Hlst.  
*a costinotata* Warr.
- Nematocampa** Gn.
- 4680 *limbata* Haw.  
*vestitaria* H. S.  
*resistaria* H. S.  
*filamentaria* Gn.  
*form expunctaria* Grt.  
*ab. chagnoni* Swett.
- 4681 *brehmeata* Grossb.
- Gonodontis** Hbn.
- 4682 *ocellaria* Grossb.
- 4682, 1 *macularia* B. & McD.
- 4683 *hilumaria* Hlst.
- 4684 *canidiaria* Stkr.
- 4685 *hypoehraria* H. S.  
*refractaria* Gn.  
*mestusata* Wlk.
- a *lateritiaria* Gn.  
*foedaria* Wlk.  
*indeclinata* Wlk.
- b *homuraria* Grt.  
*amethystaria* Stkr.
- 4686 *apiciaria* Pack.
- 4687 *warneri* Harv.
- 4688 *pilosaria* Pack.
- 4689 *duaria* Gn.  
*hamaria* Gn.  
*panisaria* Wlk.  
*amyrisaria* Wlk.  
*agreasaria* Wlk.  
*adustaria* Wlk.
- 4690 *ectrapelaria* Grossb.
- 4691 *formosa* Hlst.
- 4692 *obfirmaria* Hbn.
- 4693 *antidiscaria* Wlk.  
*lentaria* Hlst.
- Euchlæna** Hbn.
- 4694 *sesquilinear* Grt.
- 4695 *cavillaria* Hlst.  
 ♀ *novellata* Hlst.
- 4696 *falcata* Pack.
- 4697 *argillaria* Hlst.
- 4698 *galbanaria* Hlst.
- 4698, 1 *detractaria* B. & McD.
- 4699 *serrata* Dru.  
*concisaria* Wlk.
- 4700 *obtusaria* Hbn.  
*decisaria* Wlk.  
*muzaria* Wlk.  
*incisaria* Wlk.
- 4701 *effecta* Wlk.
- 4702 *johnsonaria* Fitch.  
*bilinear* Pack.  
*a minoraria* Hlst.
- 4703 *mollisaria* Hlst.  
*occantaria* Hlst.

- 4704 *amœnaria* Gn.  
*arefactaria* G. & R.
- 4705 *vinulentaria* G. & R.
- 4706 *astylusaria* Wlk.  
*madusaria* Wlk.  
*vinosaria* G. & R.
- a* *oponearia* Wlk.  
*tiviaria* Wlk.
- b* *deplanaria* Wlk.
- 4707 *marginata* Minot.
- 4708 *pectinaria* D. & S.  
*deductaria* Wlk.
- 4709 *manubiaria* Hlst.
- 4710 *tigrinaria* Gn.  
*propriaria* Wlk.
- a* *sirenaria* Stkr.  
*ab. abnormalis* Hlst.
- Selenia** Hbn.
- 4711 *alcipheararia* Wlk.  
*perangulata* Hlst.  
*form aest. ornata* B. & McD.
- 4712 *kentaria* G. & R.
- Lycimna** Wlk.
- 4712, 1 *peccataria* B. & McD.
- Epiplatymetra** Grt.
- 4713 *coloradaria* G. & R.
- 4714 *grotearia* Pack.  
*♀ vidularia* Grt.  
*angularia* Grossb.
- Synaxis** Hlst.
- 4715 *fuscata* Hlst.
- 4716 *jubararia* Hlst.
- 4717 *pallulata* Hlst.
- Pherne** Hlst.
- 4718 *placeraria* Gn.  
*mellitularia* Hlst.
- 4719 *parallelia* Pack.
- 4720 *subpunctata* Hlst.
- Metanema** Gn.
- 4721 *inatomaria* Gn.
- 4722 *determinata* Wlk.  
*carnaria* Pack.
- 4723 *excelsa* Stkr.  
*a simpliciararia* Grt.
- 4724 *barnesi* Hlst.
- 4725 *hirsutaria* B. & McD.
- 4726 *quercivoraria* Gn.  
*aeliaria* Wlk.  
*trilineararia* Pack.  
*textrinaria* G. & R.  
*ab. ♀ incongruaria* Hlst.
- 4727 *brunneilineararia* Grossb.
- Priocycla** Gn.
- 4728 *armataria* H. S.
- 4729 *decoloraria* Hlst.  
*jucundaria* Stkr.
- Apicrena** Pears.
- 4730 *calcaria* Pears.
- Snowia** Neum.
- 4731 *montanaria* Neum.
- Stenaspilates** Pack.
- 4732 *zalissaria* Wlk.
- 4733 *inviolata* Hlst.
- 4734 *radiosaria* Hlst.
- 4735 *meskaria* Pack.  
*muricolor* Hlst.  
*a albomacularia* Hy. Edw.  
*♀ arizonaria* Hy. Edw.
- 4736 *levisaria* Grossb.
- 4737 *albidula* Hlst.
- 4738 *flavisaria* Grossb.
- 4739 *smithi* Grossb.
- 4740 *apapinaria* Dyar.
- 4741 *metzaria* Dyar.
- 4742 *astapa* Druce.  
*egregiata* Pears.
- 4743 *atrocolorata* Hlst.

**Pero** H. S.

- 4744 *honestarius* Wlk.  
*stygiarius* Wlk.  
 4745 *giganteus* Grossb.  
 4746 *peplarioides* Hlst.  
 4747 *behrensarius* Pack.  
 4748 *occidentalis* Hlst.  
 4749 *modestus* Grossb.  
*a grossbecki* Pears.  
 4750 *morrisonarius* Hy. Edw.  
 4751 *colorado* Grossb.  
 4752 *marmoratus* Grossb.

**Syssaura** Hbn.

- 4753 *hamulata* Gn.  
*perizomaria* Hlst.  
 4754 *olyzonaria* Wlk.  
*syzygiaria* Hlst.  
 4755 *puber* G. & R.  
*♀ varus* G. & R.  
*form ♂ sesquilinea* Grt.  
*form ♀ aquosus* G. & R.  
*juniperaria* Pack.

**Apicia** Gn.

- 4756 *fundaria* Gn.  
*♀ juneturaria* Gn.  
*effascinaria* Hlst.  
*subflavaria* Pears.  
 4757 *distycharia* Gn.  
*a geniculata* Hlst.  
*b subcineraria* Grossb.  
 4758 *confusaria* Hbn.  
*remissaria* Gn.  
*imbraria* Gn.  
*superaria* Gn.  
*majoraria* Gn.  
*ineffusaria* Gn.  
*floridaria* Gn.  
*phasianaria* Gn.  
*interlinearia* Gn.  
*pandaria* Wlk.  
*form metrocamparia* Gn.  
*ab. subochrearia* Hlst.

- 4759 *irrararia* B. & McD.  
*majoraria*† Pack.

**Microgonia** H. S.

- 4760 *zonulata* Hlst.  
 4761 *vesulia* Cram.

**Tetracis** Gn.

- 4762 *crocallata* Gn.  
*form. vern. aspilatata* Gn.

**Sabulodes** Gn.

- 4763 *arcasaria* Wlk.  
*depointanata* Grt.  
*sulphuraria* Pack.  
*form. vern. furciferata*  
 Pack.

- 4764 *indiscretata* Hy. Edw.  
*vanusaria* Stkr.  
 4765 *imitata* Hy. Edw.  
*costinotata* Tayl.  
 4765, 1 *triangulata* B. & McD.  
 4766 *constans* Hlst.  
 4767 *ochreata* Hlst.  
 4768 *arizonata* Tayl.  
*dyari* Grossb.  
*form ligata* Grossb.

- 4769 *lorata* Grt.  
 4770 *truxaliata* Gn.  
 4771 *oblentaria* Grt.  
 4772 *cervinaria* Pack.  
*♀ aurantiacaria* Pack.  
 4773 *caberata* Gn.  
*arsesaria* Wlk.  
*form ægrotata* Gn.  
 4774 *nonangulata* Stkr.  
 4775 *forficaria* Gn.  
*nubilata* Pack.  
*a catenulata* Grt.  
*anfractata* Hlst.  
 4776 *amplicineraria* Pears.  
 4777 *transversata* Drury.  
*goniata* Gn.  
*contingens* Wlk.

- form incurvata* Gn.  
*transposita* Wlk.  
*a transvertens* Wlk.  
*transmutans* Wlk.  
 4778 *politia* Cram.  
*floridata* Grt.

- Destuttia** Grossb.  
 4779 *novata* Grossb.

- Abbottana** Hlst.  
 4780 *clemataria* A. & S.  
*transducens* Wlk.  
*transferens* Wlk.  
*transfingens* Wlk.

- Palyas** Gn.  
 4781 *auriferaria* Hlst.

- Phrygonis** Hbn.  
 4782 *argentata* Dru.  
*argentistriata* Stkr.  
*cerussaria* Grt.  
*obrussata* Grt.

- Melanchroia** Hbn.  
 4783 *regnatrix* Grt.  
 4784 *chephise* Cram.  
 4785 *geometroides* Wlk.  
*mors* Lucas.

- Sphacelodes** Gn.  
 4786 *vulneraria* Hbn.  
*floridensis* Holl.

## EPIPLEMIDÆ

- Philagraula** Hlst.  
 4787 *slossoniæ* Hlst.

- Callizzia** Pack.  
 4788 *amorata* Pack.  
 4789 *certiorata* Pears.

- Calledapteryx** Grt.  
 4790 *dryopterata* Grt.  
*erosiata* Pack.

- Schidax** Hbn.  
 4791 *coronaria* Stkr.

## Superfamily TINEOIDEA

## LACOSOMIDÆ

- Cincinnati** Blanch.  
 4792 *melsheimeri* Harr.  
*egenaria* Wlk.

- Lacosoma** Grt.  
 4793 *chiridota* Grt.  
 4794 *arizonicum* Dyar.

## PSYCHIDÆ

- Oiketeticus** Guild.  
 4795 *abboti* Grt.  
 4796 *townsendi* Ckll.  
 4797 *davidsoni* Hy. Edw.

- Thyridopteryx** Steph.  
 4798 *ephemeræformis* Haw.  
*coniferarum* Pack.  
 4799 *alcora* Barnes.  
 4800 *meadi* Hy. Edw.

**Platœceticus** Pack.

- 4801 *gloveri* Pack.  
       *edwardsi* Heyl.  
 4802 *tracyi* Jones.

**Eurycyttarus** Hamp.

- 4803 *confederata* Grt.  
 4804 *carbonaria* Pack.  
 4805 *fragmentella* Hy. Edw.  
       *coniferella* Hy. Edw.

**Manatha** Moore.

- 4806 *nigrita* B. & McD.

**Chalia** Moore.

- 4807 *rileyi* Heyl.

**Prochalia** B. & McD.

- 4808 *pygmæa* B. & McD.

**Apteron** Mill.

- 4808, 1 *fragilis* B. & McD.

**Solenobia** Zell.

- 4809 *walshella* Clem.

**Hyaloscotes** Butl.

- 4810 *fumosa* Butl.

**Oedonia** Kirby.

- 4811 *exigua* Hy. Edw.

## LIMACODIDÆ

**Sibine** H. S.

- 4812 *stimulea* Clem.  
       *ephippiatus* Harr.

**Parasa** Moore.

- 4813 *indetermina* Bdv.  
       *vernata* Pack.  
 4814 *chloris* H. S.  
       *viridus* Reak.  
       *fraterna* Grt.  
       *a huachuca* Dyar.

**Euclea** Hbn.

- 4815 *nanina* Dyar.  
       *nana*† Dyar.  
 4816 *delphinii* Bdv.  
       *strigata* Bdv.  
       *quercicola* H. S.  
       *tardigrada* Clem.  
       *ferruginea* Pack.  
       *argentatus* Weth.  
       *form querceti* H. S.  
       *bifida* Pack.  
       *form interjecta* Dyar.

*form viridiclava* Wlk.

*monitor* Pack.

*form ellioti* Pears.

*form pænulata* Clem.

*excisa* Wlk.

- 4817 *incisa* Harv.

*mira* Dyar.

- 4818 *flava* B. & McD.

- 4819 *dolliana* Dyar.

*a spadiciis* Grossb.

**Monoleuca** G. & R.

- 4820 *subdentosa* Dyar.

- 4821 *semifascia* Wlk.

*a sulfurea* Grt.

- 4822 *obliqua* Hy. Edw.

- 4823 *occidentalis* B. & McD.

**Adoneta** Clem.

- 4824 *spinuloides* H. S.

*voluta* Clem.

*ferrigera* Wlk.

*ruptilinea* Wlk.

*nebulosus* Weth.

*form leucosigma* Pack.

4825 bicaudata *Dyar.*

4826 pygmæa *G. & R.*

4827 gemina *Dyar.*

**Sisyrosea** Grt.

4828 textula *H. S.*

*inornata* *G. & R.*

4829 schæfferana *Dyar.*

**Natada** Wlk.

4830 nasoni *Grt.*

*daona* *Druce.*

*rude* *Hy. Edw.*

4831 nigripuncta *B. & McD.*

**Phobetron** Hbn.

4832 pithecium *A. & S.*

*abbotana* *Hubn.*

*nigricans* *Pack.*

*hyalinus* *Walsh.*

*tetradactylus* *Walsh.*

*nondescriptus* *Weth.*

**Isochætetes** Dyar.

4833 beutenmuelleri *Hy. Edw.*

**Cryptophobetron** Dyar.

4834 oropeso *Barnes.*

**Alarodia** Moesch.

4835 slossoniæ *Pack.*

**Cnidocampa** Dyar.

4836 flavescens *Wlk.*

**Prolimacodes** Schaus.

4837 badia *Hbn.*

*scapha* *Harr.*

*undifera* *Wlk.*

*a argentimacula* *B. & McD.*

4838 trigona *Hy. Edw.*

*telligii* *Barnes.*

**Limacodes** Latr.

4839 biguttata *Pack.*

*tetraspilaris* *Wlk.*

4840 rectilinea *G. & R.*

*a latomia* *Harv.*

4841 y-inversa *Pack.*

*a parallela* *Hy. Edw.*

**Lithacodes** Pack.

4842 fasciola *H. S.*

*laticlavata* *Clem.*

*divergens* *Wlk.*

**Packardia** G. & R.

4843 elegans *Pack.*

*nigripunctata* *Goodell.*

*a fusca* *Pack.*

4844 ceanothi *Dyar.*

4845 geminata *Pack.*

4846 albipunctata *Pack.*

*goodelli* *Grt.*

*a ocellata* *Grt.*

**Heterogenea** Knoch.

4847 shurtleffi *Pack.*

**Kronæa** Reak.

4848 minuta *Reak.*

**Slossonella** Dyar.

4849 tenebrosa *Dyar.*

**Tortricidia** Pack.

4850 fiskeana *Dyar.*

4851 græfi *Pack.*

4852 flexuosa *Grt.*

*form cæsonia* *Grt.*

4853 pallida *H. S.*

*a flavula* *H. S.*

4854 testacea *Pack.*

*a crypta* *Dyar.*

## MEGALOPYGIDÆ

- Norape** Wlk. 4859 *bissesa* Dyar.  
 4855 *ovina* Sepp. 4860 *lapena* Schaus.  
     *cretata* Grt.  
**Lagoa** Harris.  
 4856 *virgo* Butl. 4861 *crispata* Pack.  
 4857 *tener* Druce.      *ab. grisea* B. & McD.  
     *achriogelos* Dyar. 4862 *laceyi* B. & McD.  
 4863 *pyxidifera* A. & S.  
**Megalopyge** Hbn.  
 4858 *opercularis* A. & S. **Trosia** Hbn.  
     *lanuginosa* Clem. 4864 *obsolescens* Dyar.  
     *subcitrina* Wlk.

## DALCERIDÆ

- Dalcerides** N. & D.  
 4865 *ingenita* Hy. Edw.

## EPIPYROPIDÆ

- Epipyrops** Westw.  
 4866 *barberiana* Dyar.

## ZYGÆNIDÆ

- Malthaca** Clem. 4875 *yampai* Barnes.  
 4867 *dimidiata* H. S. **Acolothus** Clem.  
     *perlucidula* Clem. 4876 *falsarius* Clem.  
 4868 *centralis* Wlk.      *sanborni* Pack.  
     *notha* Hy. Edw.      *ruficollis* Druce.  
 4869 *rata* Hy. Edw. 4877 *novarius* B. & McD.  
 4870 *fusca* Hy. Edw. 4878 *rectarius* Dyar.  
     *landia* Druce.  
 4871 *marteni* Frch. **Seryda** Wlk.  
     *barnea* Druce. 4879 *constans* Hy. Edw.  
                             *form sancta* N. & D.  
 4880 *basirei* Druce.  
**Tetraclonia** Jordan.  
 4872 *latercula* Hy. Edw. **Harrisina** Pack.  
 4873 *dyari* Jord. 4881 *americana* Guer.  
     *laterculae*† Dyar.      *a texana* Stretch.  
                                     *b australis* Stretch.  
**Triprocris** Grt.  
 4874 *smithsonianus* Clem.

- 4882 *metallica* Stretch.  
 4883 *coracina* Clem.  
       *nigrina* Graef.  
 4884 *brillians* B. & McD.

- 4885 *lustrans* Beut.  
 4886 *cyanea* B. & McD.  
 4887 *aversus* Hy. Edw.

## THYRIDÆ

- Thyris** Lasp.  
 4888 *maculata* Harris.  
       *perspicua* Wlk.  
 4889 *lugubris* Bdv.  
       *sepulchralis* Bdv.  
       *nevadae* Oberth.

**Dysodia** Clem.

- 4890 *vitrina* Bdv.  
 4891 *oculatana* Clem.  
       *plena* Wlk.  
       *fasciata* G. & R.  
       *montana* Hy. Edw.  
       *aurea* Pag.  
 4892 *granulata* Neum.

- 4893 *speculifera* Sepp.  
       *aequalis* Wlk.  
 4894 *flagrata* Wlk.  
       *floridana* Hlst.

**Hexeris** Grt.

- 4895 *enhydris* Grt.  
       *reticulina* Beut.

**Belnoptera** H. S.

- 4896 *fratercula* Pag.

**Meskea** Grt.

- 4897 *dyspteraria* Grt.

**Thyridopyralis** Dyar.

- 4898 *gallærandialis* Dyar.

## PYRALIDÆ

## Pyraustinæ

**Glaphyria** Hbn.

- 4899 *glaphyralis* Gn.  
       *stipatalis* Wlk.  
       *albolineata* G. & R.  
 4900 *sesquistrictialis* Hbn.  
       *dimotalis* Wlk.  
 4901 *invisalis* Gn.  
       *lentifualis* Zell.  
 4902 *psychialis* Hlst.  
 4903 *reluctalis* Hlst.  
       *form remellalis* Druce.  
 4904 *fulminalis* Led.  
 4905 *peremptalis* Grt.  
 4906 *basiflavalis* B. & McD.  
 4907 *dualis* B. & McD.  
 4908 *periculosalis* Dyar.

**Scybalista** Led.

- 4909 *restionalis* Led.

**Egesta** Rag.

- Symphysa* Hamp.  
 4910 *reniculalis* Zell.  
 4911 *simplicialis* Kearf.  
 4912 *eripalis* Grt.  
       *a salutalis* Hlst.  
       *ochralis* Haim.

**Lipocosma** Led.

- 4913 *sicalis* Wlk.  
       *perfusalis* Wlk.  
 4914 *fuliginosalis* Fern.  
 4915 *intermedialis* B. & McD.  
 4916 *adelalis* Kearf.  
 4917 *albibasalis* B. & McD.



**Sufetula** Wlk.

- 4918 *diminutalis* Wlk.  
*dematralis* Druce.

**Hymenia** Hbn.

- 4919 *perspectalis* Hbn.  
 4920 *fascialis* Cram.  
*recurvalis* Fabr.

**Desmia** West.

- 4921 *funeralis* Hbn.  
*maculalis* West.  
 ♀ *subdivisalis* Grt.  
 4922 *tages* Cram.  
*propinqualis* Moesch.

**Synclera** Led.

- 4923 *traducalis* Zell.  
*jarbusalis* Wlk.  
*cottalis* Wlk.

**Ercta** Wlk.

- 4924 *ornatalis* Dup.  
 4925 *desmialis* B. & McD.  
*kaeberalis* Haim.

**Marasmia** Led.

- 4926 *cochrusalis* Wlk.  
*azonalis* Wlk.  
*ruptalis* Wlk.  
 4927 *trapezalis* Gn.  
*creonalis* Wlk.  
*bifurcalis* Snell.

- 4928 *floridalis* Fern.

**Anania** Hbn.

- 4929 *florella* Cram.

**Eurrhparodes** Snell.

- 4930 *lygdamis* Druce.

**Samea** Gn.

- 4931 *ecclesialis* Gn.  
*castellalis* Gn.  
*lucusalis* Wlk.  
*disertalis* Wlk.

- 4932 *multipicalis* Gn.

- discessalis* Wlk.  
*nicaeusalis* Wlk.

**Diastictis** Hbn.

- 4933 *argyralis* Hbn.  
*form ventralis* G. & R.  
 4934 *fracturalis* Zell.  
 4935 *cæcalis* Warr.  
 4936 *talis* Grt.

**Pilocrocis** Led.

- 4937 *ramentalis* Led.  
*perfuscalis* Hlst.  
 4938 *tripunctata* Fabr.  
*campalis* Gn.  
*cubanalisis* Gn.  
*memmialis* Wlk.  
 4939 *plumbicostalis* Grt.  
 4940 *inguinalis* Gn.  
*thoasalis* Wlk.  
*anticostalis* Grt.  
*levalis* Hlst.  
 4941 *tristigmalis* Hamp.

**Conchylodes** Gn.

- 4942 *diphtheralis* Gey.  
 4943 *salamisalis* Druce.  
 4944 *ovulalis* Gn.  
*concinmalis* Hamp.

**Dichogama** Led.

- 4945 *redtenbacheri* Led.  
 4946 *amabilis* Moesch.  
 4947 *bergi* Moesch.

**Lamprosema** Hbn.

- 4948 *lunulalis* Hbn.

**Hedylepta** Led.

- 4949 *indicata* Fabr.  
*vulgalis* Gn.  
*connexalis* Wlk.  
 4950 *futilalis* B. & McD.

**Blepharomastix** Led.

- 4951 ebulealis *Gn.*  
 4952 apicalis *Gn.*  
     *xeniolalis* Hlst.  
 4953 acutangulalis *Snell.*  
     *santatalis* B. & McD.  
 4954 magualis *Gn.*  
     *medealis* Wlk.  
     *belusalis* Wlk.  
     *curtalis* Wlk.  
 4955 ranalis *Gn.*  
     *archasialis* Wlk.  
     *ofellusalis* Wlk.  
     *olliusalis* Wlk.  
     *strictalis* Wlk.  
     *gracilis* G. & R.  
     *a* *datisalis* *Druce.*  
     *occidentalis* Haim.  
 4956 stenialis *Gn.*  
     *acestealis* Wlk.  
     *phaerusalis* Wlk.

**Nacoleia** Wlk.

- 4957 hampsoni *B. & McD.*

**Asciodes** Gn.

- 4958 gordialis *Gn.*  
     *quietalis* Wlk.  
     *confusalis* Hlst.  
 4959 anormalis *Gn.*  
     *alvinalis* Gn.  
     *helcitalis* Wlk.  
     *orphnealis* Wlk.  
     *dracusalis* Wlk.  
     *subaequalis* Wlk.

**Pantographa** Led.

- 4960 limata *G. & R.*

**Sylepta** Hbn.

- 4961 penumbralis *Grt.*  
 4962 fluctuosalis *Led.*  
 4963 obscuralis *Led.*  
 4964 masculinalis *B. & McD.*  
 4965 brumalis *B. & McD.*  
 4966 elevata *Fabr.*

**Lygropia** Led.

- 4967 rivulalis *Hamp.*  
     *nymphulalis* Haim.  
 4968 stictigramma *Hamp.*  
 4969 chromalis *Gn.*  
     *principalis* Led.

**Agathodes** Gn.

- 4970 designalis *Gn.*  
     *floridalis* Hlst.  
 4971 monstrialis *Gn.*

**Paradosis** Zell.

- 4972 flegia *Cram.*  
     *phantasmalis* Gn.  
     *villosalis* Zell.

**Diaphania** Hbn.

- 4973 olealis *Feld.*  
 4974 nitidalis *Stoll.*  
     *vitalis* Hbn.  
     *fumosalis* Gn.  
     *praxialis* *Druce.*  
 4975 infimalis *Gn.*  
 4976 arguta *Led.*  
 4977 hyalinata *Linn.*  
     *marginalis* *Stoll.*  
     *lucernalis* Hbn.  
     *ab. niveocilia* *Hamp.*  
 4978 quadristigmalis *Gn.*  
 4979 sibillalis *Wlk.*  
     *batesi* *Feld.*  
     *alitalis* Hlst.

**Metrea** Grt.

- 4980 ostreonalis *Grt.*  
     *urticaloides* Fyles.

**Ommatospila** Led.

- 4981 narcaeusalis *Wlk.*  
     *nummulalis* Led.

**Hellula** Gn.

- 4982 undalis *Fabr.*  
     *rogatalis* Hlst.  
 4983 aqualis *B. & McD.*

**Sameodes** Snell.

- 4984 subcostalis *Hamp.*  
 4985 clealis *Wlk.*  
     *taedialis* *Wlk.*  
     *phyllisalis* *Wlk.*  
     *adipaloides* *G. & R.*  
 4986 trimaculalis *Grt.*  
 4987 mopsalis *Wlk.*

**Mimorista** Warr.

- 4988 flavidiassimalis *Grt.*

**Terastia** Gn.

- 4989 meticulosalis *Gn.*  
     *subjectalis* *Led.*  
     *coeligenalis* *Hlst.*

**Laniifera** Hamp.

- 4990 cyclades *Druce.*

**Evergestis** Hbn.

- 4991 funalis *Grt.*  
 4992 insulalis *B. & McD.*  
 4993 obliquialis *Grt.*  
 4994 subterminalis *B. & McD.*  
 4995 triangulalis *B. & McD.*  
 4996 simulatalis *Grt.*  
     *brunneogrisea* *Hy. Edw.*  
 4997 vinctalis *B. & McD.*  
 4998 eurekaalis *B. & McD.*  
 4999 obscuralis *B. & McD.*  
 5000 rimosalis *Gn.*  
 5001 consimilis *Warr.*  
 5002 aridalis *B. & McD.*  
 5003 lunulalis *B. & McD.*  
 5004 straminalis *Hbn.*  
     *eunusalis* *Wlk.*

**Crocidophora** Led.

- 5005 serratissimalis *Zell.*  
     *subdentalis* *Grt.*  
 5006 pustuliferalis *Led.*  
 5007 palindialis *Gn.*  
     *dymaralis* *Fern.*  
 5008 tuberculalis *Led.*

**Stenophyes** Led.

- 5009 huronalis *Gn.*  
     *zinghalis* *Wlk.*  
     *serinalis* *Wlk.*

**Polygrammodes** Gn.

- 5010 capitalis *Grt.*  
 5011 hirtalis *Gn.*  
     *lybialis* *Wlk.*  
     *amatalis* *Wlk.*

**Nomophila** Hbn.

- 5012 noctuella *D. & S.*

**Pachyzancla** Meyr.

- 5013 periusalis *Wlk.*  
 5014 bipunctalis *Fabr.*  
     *detritalis* *Gn.*  
     *lycialis* *Wlk.*  
     *repetitalis* *Grt.*  
 5015 phæopteralis *Gn.*  
     *cellatalis* *Wlk.*

**Loxostege** Hbn.

- 5016 dasconalis *Wlk.*  
 5017 coloradensis *G. & R.*  
     *pergilvalis* *Hlst.*  
 5018 chortalis *Grt.*  
 5019 aureolalis *Hlst.*  
     *cyralis* *Druce.*  
 5020 oblitalis *Wlk.*  
     *marculenta* *G. & R.*  
 5021 mancalis *Led.*  
 5022 helvialis *Wlk.*  
     *thycesalis* *Wlk.*  
     *apertalis* *Wlk.*  
     *citrina* *G. & R.*  
 5023 bifidalis *Fabr.*  
     *inornatalis* *Wlk.*  
 5024 flavalis *Fern.*  
 5025 similalis *Gn.*  
     *licealis* *Gn.*  
     *crinialis* *Wlk.*  
     *diotimealis* *Wlk.*  
     *communis* *Grt.*

- form rantis* Gn.  
*siriusalis* Wlk.  
*murcialis* Wlk.  
*intractella* Wlk.  
*posticata* G. & R.  
*occidentalis* Pack.
- 5026 typhonalis B. & McD.  
 5027 allectalis Grt.  
     *perplexalis* Fern.
- 5028 lepidalis Hlst.  
 5029 roseiterminalis B. & McD.  
 5030 baccatalis Hlst.  
 5031 sticticalis Linn.  
 5032 commixtalis Wlk.  
     *indotatellus* Wlk.  
     *cereralis* Zell.
- 5033 offumalis Hlst.  
 5034 thallophyllalis Hlst.  
 5035 indentalis Grt.  
 5036 albiceralis Grt.  
     *a floralis* B. & McD.
- 5037 oberthuralis Fern.  
 5038 labeculalis Hlst.  
 5039 annaphilalis Grt.  
 5040 anartalis Grt.  
     *a lulualis* Hlst.
- 5041 macluræ Riley.  
 5042 flavifimbrialis Warr.  
 5043 oblectalis Hlst.  
 5044 succandidalis Hlst.  
     *simplex* Warr.
- 5045 ophionalis Wlk.  
     *nasonialis* Zell.
- 5046 sesquialteralis Zell.  
 5047 vibicalis Zell.
- Diasemia** Hbn.
- 5048 ramburialis Dup.  
     *leodocusalis* Wlk.
- 5049 nigralis Fern.  
 5050 janassialis Wlk.  
     *hariolalis* Hlst.
- 5051 plumbosignalis Fern.  
 5052 zephyralis B. & McD.
- 5053 roseopennalis Hlst.  
 5054 magdalena Fern.  
 5055 elegantalis Warr.  
     *argalis* Fern.
- 5056 leucosalis B. & McD.  
 5057 fenestralis B. & McD.
- Gonocausta** Led.
- 5058 sabinalis Dyar.
- Antigastra** Led.
- 5059 catalaunalis Dup.
- Liopasia** Moesch.
- 5060 teneralis Led.
- Condylorrhiza** Led.
- 5061 vestigialis Gn.  
     *a tritealis* Wlk.  
     *mestoralis* Wlk.  
     *oratalis* Hlst.
- Microcausta** Hamp.
- 5062 flavipunctalis B. & McD.  
 5063 bipunctalis B. & McD.
- Tholeria** Hbn.
- 5064 reversalis Gn.
- Calamochrous** Led.
- 5064, 1 straminea Warr.
- Cybalomia** Led.
- 5065 extorris Warr.  
     *quadristrigalis* Fern.
- Gyros** Hy. Edw.
- 5066 muiri Hy. Edw.  
     *rubralis* Warr.
- 5067 atripennalis B. & McD.
- Autocosmia** Warr.
- 5068 concinna Warr.  
 5069 nexalis Hlst.

**Maroa** B. & McD.

5070 unicoloralis B. &amp; McD.

**Edia** Dyar.

5071 semiluna Sm.

*bidentalis* B. & McD.*microstagma* Dyar.

5072 minutissima Sm.

**Oreana** Dup.

5073 coloradalis B. &amp; McD.

5074 trivialis B. &amp; McD.

**Titanio** Hbn.

5075 pollinalis Schiff.

*flavinotalis* Grt.

5076 ephippialis Zett.

5077 alticolalis B. &amp; McD.

5078 dapalis Grt.

5079 proximalis Fern.

5080 triumphalis Grt.

5080, 1 immerens Harv.

5081 helianthialis Murt.

5082 belialis Druce.

5083 lutosalis B. &amp; McD.

5084 lætalis B. &amp; McD.

**Chrismania** B. & McD.

5085 pictipennalis B. &amp; McD.

**Polingia** B. & McD.

5086 quæstoralis B. &amp; McD.

**Perispasta** Zell.

5087 cæcualis Zell.

♀ *immixtalis* Grt.**Phlyctænia** Hbn.

5088 ferrugalis Hbn.

*rubigalis* Gn.*oblunalis* Led.*harveyana* Grt.

5089 profundalis Pack.

5090 desistalis Wlk.

5091 inquinatalis Zell.

*glacialis* Pack.

5092 rusticalis B. &amp; McD.

5093 itysalis Wlk.

*variegata* Wlk.*turmalis* Grt.- *hyperborealis* Moesch.*tillialis* Dyar.

5094 washingtonalis Grt.

*invinctalis* Hlst.

5095 radiosalis Moesch.

5096 externalis Warr.

5097 indistinctalis Warr.

5098 acutella Wlk.

*venalis* Grt.

5099 terrealis Tr.

*mysippusalis* Wlk.*humilalis* Led.

5100 extricalis Gn.

*dionalis* Wlk.*nisoecalis* Wlk.*intricatalis* Led.*oppilalis* Grt.

5101 helvalis Wlk.

*oscitalis* Grt.*gyralis* Hlst.

5102 tertialis Gn.

*plectilis* G. & R.*syringicola* Pack.**Cindaphia** Led.

5103 bicoloralis Gn.

*julialis* Wlk.*incensalis* Led.*amiculatalis* Berg.*pulchripictalis* Hamp.

5104 angustalis Feld.

**Epicorsia** Hbn.

5105 mellinalis Hbn.

*oedipodalis* Gn.*butyroa* Butl.**Pyrausta** Schrank.

5106 sartoralis B. &amp; McD.

5107 pilatalis B. &amp; McD.

5108 napæalis Hlst.

5109 linealis Fern.

- 5110 *vacunalis* Grt.  
 5111 *pertextalis* Led.  
     *gentilis* Grt.  
     *thesealis* Zell.  
 5112 *fissalis* Grt.  
 5113 *æglealis* Wlk.  
     *quinquelinealis* Grt.  
 5114 *thestealis* Wlk.  
     *magistralis* Grt.  
     *gulosalis* Hlst.  
 5115 *abdominalis* Zell.  
 5116 *theseusalis* Wlk.  
     *feudalis* Grt.  
 5117 *langdonalis* Grt.  
 5118 *oxydalis* Gn.  
 5119 *flavidalis* Gn.  
     *lacoalis* Wlk.  
     *cinctipedalis* Wlk.  
 5120 *fuscimaculalis* Grt.  
     *flavicoloralis* Grt.  
     *confovealis* Hlst.  
 5121 *submedialis* Grt.  
     *dissectalis* Grt.  
     *pilalis* Hlst.  
 5122 *gracilalis* Hlst.  
     *atrisquamalis* Hamp.  
 5123 *hædulalis* Hlst.  
 5124 *illibalis* Hbn.  
 5125 *arsaltealis* Wlk.  
     *euphaesalis* Wlk.  
     *guttulosa* Wlk.  
     *fascialis* Wlk.  
     *subjectalis* Led.  
     *magniferalis* Wlk.  
 5126 *pseudoranalisis* B. & McD.  
 5127 *potentalis* B. & McD.  
 5128 *venalalis* Hlst.  
 5129 *penitalis* Grt.  
     *nelumbialis* Sm.  
 5130 *obumbratalis* Led.  
 5131 *beddeci* Dyar.  
 5132 *fumalis* Gn.  
     *orasusalis* Wlk.  
     *badipennis* Grt.  
 5133 *inconcinna* Led.  
     *crocotalis* Grt.  
     *festalis* Hlst.  
 5134 *futilalis* Led.  
     *erectalis* Grt.  
 5135 *fumoferalis* Hlst.  
 5136 *singularis* Led.  
 5137 *octosignalis* Hlst.  
 5138 *mustelinalis* Pack.  
     *catenulalis* Grt.  
     *monulalis* Hlst.  
 5139 *luscitalis* B. & McD.  
 5140 *unifascialis* Pack.  
     *obnigralis* Hlst.  
     *a subolivalis* Pack.  
     *hircinalis* Grt.  
 5141 *torvalis* Moesch.  
     *gelida* McLach.  
 5142 *fodinalis* Led.  
     *socialis* Grt.  
 5143 *semirubralis* Pack.  
 5144 *perrubralis* Pack.  
     *a scurralis* Flst.  
     *postrubralis* Hamp.  
 5145 *phoenicealis* Hbn.  
     *flegialis* Wlk.  
     *noraaxalis* Wlk.  
 5146 *tæniolalis* Gn.  
 5147 *onythesalis* Wlk.  
 5148 *acrionalis* Wlk.  
     *acuphisalis* Wlk.  
     *proceralis* Led.  
     *sumptuosalis* Wlk.  
     *haruspica* G. & R.  
     *form ruffimbrialis* Grt.  
 5149 *rubricalis* Hbn.  
     *similalis* Led.  
     *nescalis* Wlk.  
     *californicalis* Pack.  
 5150 *tatalis* Grt.  
 5151 *borealis* Pack.  
     *madetesalis* Wlk.  
     *efficialis* Wlk.  
     *repletalis* Wlk.

- 5152 *subsequalis* Gn.  
*insequalis* Gn.  
*matronalis* Grt.  
*a plagalis* Haim.
- 5153 *orphisalis* Wlk.
- 5154 *generosa* G. & R.
- 5155 *ochosalis* Dyar.
- 5156 *flavofascialis* Grt.
- 5157 *laticlavata* G. & R.  
*form cinerosa* G. & R.
- 5158 *tyralis* Gn.  
*erosnealis* Wlk.  
*diffissa* G. & R.  
*bellulalis* Hlst.
- 5159 *coccinea* Warr.
- 5160 *costimaculalis* Fern.
- 5161 *inornatalis* Fern.  
*rosa* Druce.
- 5162 *signatalis* Wlk.  
*vinulenta* G. & R.
- 5163 *volupialis* Grt.
- 5164 *corinthalis* B. & McD.
- 5165 *augustalis* Grt.
- 5166 *nicalis* Grt.  
*uxorculalis* Hlst.
- 5167 *subnicalis* Warr.
- 5168 *morenalis* Dyar.
- 5169 *atropurpuralis* Grt.
- 5170 *lethalis* Grt.
- 5171 *unimacula* G. & R.
- 5172 *commortalis* Grt.
- 5173 *versicolor* Warr.
- 5174 *marginalis* Wlk.  
*stenoptychalis* Grt.
- 5175 *niveiciliialis* Grt.
- 5176 *funebriis* Strom.  
*octomaculata* Linn.  
*glomeralis* Wlk.
- 5177 *xanthocrypta* Dyar.
- Eustixia** Hbn.
- 5178 *pupula* Hbn.
- 5179 *octonalis* Zell.  
*sexmaculalis* Grt.

**Cornifrons** Ledl.

- 5180 *simalis* Grt.
- 5181 *pulveralis* Warr.

**Noctuella** Gn.

- 5182 *thalialis* Wlk.  
*a novalis* Grt.  
*form decorata* Druce.  
*b nuchalis* Grt.
- 5183 *castanealis* Hlst.  
*jativa* Barnes.
- 5184 *elautalis* Grt.  
*magnalis* Hlst.
- 5185 *puertalis* B. & McD.
- 5186 *pandoralis* B. & McD.
- 5187 *bububattalis* Hlst.  
*tectalis* B. & McD.
- 5188 *achemonalis* B. & McD.

**Heliothela** Gn.

- 5189 *costipunctalis* B. & McD.
- 5190 *unicoloralis* B. & McD.

**Lineodes** Gn.

- 5191 *contortalis* Gn.
- 5192 *integra* Zell.
- 5193 *interrupta* Zell.
- 5194 *triangulalis* Moesch.

**Stenoptycha** Zell.

- 5195 *solianalis* B. & McD.

**Chlorobapta** B. & McD.

- 5196 *rufistrigalis* B. & McD.

**Scissolia** B. & McD.

- 5197 *harlequinialis* B. & McD.

**Nymphulinae****Nymphula** Schrank.

- 5198 *maculalis* Clem.  
*seminivella* Wlk.  
*dispar* Grt.  
*ab. ♂ faeminalis* Dyar.  
*ab. ♀ masculinalis* Dyar.

- 5199 *allionealis* Wlk.  
*aptalis* Led.  
*plenilinealis* Grt.  
*ab. itealis* Wlk.  
*cretacealis* Led.
- 5200 *obscuralis* Grt.
- 5201 *seminealis* Wlk.  
*tedyuscongalis* Clem.
- 5202 *badiusalis* Wlk.  
*curviferalis* Wlk.  
*albalis* Rob.
- 5203 *vittatalis* Dyar.
- 5204 *obliteralis* Wlk.  
*obscuralis* Moesch.  
*proprialis* Fern.
- 5205 *nomophilalis* Dyar.
- 5206 *gyralis* Hlst.  
*dentilinea* Hamp.
- 5207 *nebulosalis* Fern.
- 5208 *icciusalis* Wlk.  
*faulalis* Wlk.  
*formosalis* Clem.  
*genualis* Led.  
*pacalis* Grt.
- 5209 *ekthlipsis* Grt.
- Ambia** Wlk.
- 5210 *striatalis* Dyar.
- Cataclysta** Hbn.
- 5211 *brunnildalis* Dyar.
- 5212 *bifascialis* Rob.  
*a kearfottalis* Dyar.
- 5213 *drumalis* Dyar.
- 5214 *claudialis* Wlk.  
*a medicinalis* Grt.
- 5215 *slossonalis* Dyar.
- 5216 *magnificalis* Hbn.  
*lamialis* Wlk.  
*helopalis* Clem.
- 5217 *fulicalis* Clem.  
*angulatalis* Led.
- 5218 *confusalis* Wlk.
- 5219 *cronialis* Druce.
- 5220 *schaefferalis* Dyar.
- 5221 *avernalis* Grt.  
*confusalis* B. & McD.
- 5222 *dæmonialis* Dyar.
- 5223 *cryptalis* Druce.
- Geshna** Dyar.
- 5224 *cannalis* Quaint.
- 5225 *primordialis* Dyar.
- Diathrausta** Led.
- 5226 *reconditalis* Wlk.  
*minualis* Wlk.  
*octomaculalis* Fern.  
*a harlequinialis* Dyar.  
*montana* Haim.
- 5227 *dæckealis* Haim.
- Steniodes** Snell.
- 5228 *gelliasalis* Wlk.  
*lutealis* Snell.
- Pileocera** Led.
- 5229 *bufalis* Gn.  
*stercoralis* Moesch.
- 5230 *simplicialis* B. & McD.
- Eurrhyncha** Hbn.
- 5231 *urticata* Linn.
- Scopariinæ**
- Scoparia** Haw.
- 5232 *rectilinea* Zell.  
*refugalis* Hlst.
- 5233 *expallidalis* Dyar.
- 5234 *rigidalis* B. & McD.
- 5235 *centuriella* D. & S.  
*caecalis* Wlk.  
*caliginosalis* Wlk.  
*a ninguidalis* Hlst.
- 5236 *normalis* Dyar.
- 5237 *delphusa* Druce.
- 5238 *penumbrales* Dyar.
- 5239 *cinereomedia* Dyar.
- 5240 *schwarzalis* Dyar.



- 5241 *strigalis* Dyar.  
 5242 *lugubralis* Wlk.  
     *nominatalis* Hlst.  
 5243 *spaldingalis* B. & McD.  
 5244 *basalis* Wlk.  
     *biplagiatis* Wlk.  
     *libella* Grt.  
     *a palloralis* Dyar.  
     *b fernaldalis* Dyar.  
     *c obispalis* Dyar.  
 5245 *torniplagalis* Dyar.  
 5246 *alialis* B. & McD.  
 5247 *sabura* Druce.  
 5248 *tricoloralis* Dyar.

#### Pyralinæ

#### Aglossa Latr.

- 5249 *cuprealis* Hbn.  
     *domalis* Gn.  
     *enthealis* Hlst.  
 5250 *cuprina* Zell.  
 5251 *acallalis* Dyar.  
 5252 *baba* Dyar.

#### Pyralis Linn.

- 5253 *farinalis* Linn.  
 5254 *costiferalis* Wlk.  
     *costigeralis* Wlk.  
 5255 *disciferalis* Dyar.  
 5256 *electalis* Hlst.  
 5257 *cacamica* Dyar.  
 5258 *manihotalis* Gn.

#### Hypsopygia Hbn.

- 5259 *costalis* Fabr.  
     *fimbrialis* D. & S.  
     *a hyllalis* Wlk.

#### Herculia Wlk.

- 5260 *planalis* Grt.  
     *anniculalis* Hlst.  
     *occidentalis* Hlst.  
 5261 *intermedialis* Wlk.  
     *sodalis* Wlk.  
     *squamealis* Grt.

- 5262 *phœzalis* Dyar.  
 5263 *cohortalis* Grt.  
 5264 *thymetusalis* Wlk.  
     *devialis* Grt.  
 5265 *binodularis* Zell.  
 5266 *sordidalis* B. & McD.  
 5267 *infimbrialis* Dyar.  
 5268 *olinalis* Gn.  
     *trentonalis* Led.  
     *ab. himonialis* Zell.

#### Uscodys Dyar.

- 5269 *cestalis* Hlst.  
 5270 *atalis* Dyar.

#### Omphalocera Led.

- 5271 *cariosa* Led.  
 5272 *dentosa* Grt.

#### Chrysauginæ

#### Galasa Wlk.

- 5273 *nigrinodis* Zell.  
 5274 *nigripunctalis* B. & McD.  
     *fulvusana* Haim.

#### Negalasa B. & McD.

- 5275 *fumalis* B. & McD.  
 5276 *rubralis* B. & McD.

#### Tosale Wlk.

- 5277 *oviplagalis* Wlk.  
     *nobilis* Grt.  
     *anthoecioides* G. & R.  
 5278 *aucta* Hamp.

#### Chalinitis Rag.

- 5279 *olealis* Rag.  
 5280 *viridalis* B. & McD.  
 5281 *obliquata* Hy. Edw.  
     *albistrigalis* B. & McD.

#### Salobrena Wlk.

- 5282 *sincera* Zell.

#### Clydonopteron Riley.

- 5283 *tecomæ* Riley.

**Xantippides** Dyar.5284 *descansalis* Dyar.**Arta** Grt.5285 *statalis* Grt.5286 *epicænalis* Rag.5287 *olivalis* Grt.**Heliades** Rag.5288 *mulleolella* Hlst.*huachucalis* Haim.**Caphys** Wlk.5289 *bilinea* Wlk.**Satole** Dyar.5290 *ligniperdalis* Dyar.**Parachma** Wlk.*Artopsis* Dyar.5291 *ochracealis* Wlk.*auratalis* Wlk.*a culiculis* Hlst.*nua* Dyar.5292 *borregalis* Dyar.**Acallis** Rag.5293 *gripalis* Hlst.*fernaldi* Rag.*angustipennis* Warr.5294 *centralis* Dyar.5295 *mitchelli* Dyar.**Polloccia** Dyar.5296 *alticolalis* Dyar.**Condylolomia** Grt.5297 *participialis* Grt.**Penthesilea** Rag.5298 *sacculalis* Rag.**Schœnobiinæ****Patissa** Moore.5299 *xantholeucalis* Gn.*fasciella* Fern.5300 *flavicostella* Fern.5301 *flavifascialis* B. & McD.5302 *sordidalis* B. & McD.5303 *vestaliella* Zell.**Scirpophaga** Tr.5304 *albinella* Cram.*nivea* Wlk.5305 *perstrialis* Hbn.*semiradiellus* Wlk.*macrinellus* Zell.5306 *repugnatalis* Wlk.*consortalis* Dyar.**Storteria** B. & McD.5307 *unicolor* B. & McD.**Schœnobius** Dup.5308 *sordidellus* Zinck.5309 *unipunctellus* Rob.5310 *tripunctellus* Rob.5311 *melinellus* Clem.*a dispersellus* Rob.*b albicostellus* Fern.5312 *clemensellus* Rob.*aquilellus*† Clem.5313 *pallulellus* B. & McD.5314 *forcicellus* Thun.*longirostellus* Clem.5315 *maximellus* Fern.**Crambinaæ****Uinta** Hlst.5316 *oreadella* Hlst.

**Surattha** Wlk.

- 5317 *santella* Kearf.  
5318 *indentella* Kearf.

**Mesolia** Rag.

- 5319 *baboquivariella* Kearf.  
5320 *oraculella* Kearf.  
5321 *huachucaella* Kearf.

**Prionapteryx** Steph.

- 5322 *nebulifera* Steph.  
5323 *achatina* Zell.  
5324 *cuneolalis* Hlst.  
5325 *serpentella* Kearf.

**Eugrotea** Fern.

- 5326 *incertella* Zinck.  
*dentella* Fern.  
5327 *olivella* Grt.  
5328 *yavapai* Kearf.

**Pseudoschœnobius** Fern.

- 5329 *opalescalis* Hlst.  
*griseosparsa* Hamp.  
*saganella* Hlst.

**Raphiptera** Hamp.

- 5330 *minimella* Rob.  
5331 *argilliceella* Pack.

**Crambus** Fabr.

- 5332 *satrapellus* Zinck.  
*aculeilellus* Wlk.  
*elegantellus* Wlk.  
5333 *hastiferellus* Wlk.  
5334 *quinquareatus* Zell.  
*extorralis* Hlst.  
5335 *occidentalis* Grt.  
5336 *hamellus* Thun.  
*ensigerella* Hbn.  
5337 *cypridalis* Hlst.  
5338 *pascuellus* Linn.  
*floridus* Zell.  
5339 *lyonsellus* Haim.

- 5340 *dæckellus* Haim.  
5341 *girardellus* Clem.  
*nivihumellus* Wlk.  
5342 *leachellus* Zinck.  
*pulchellus* Zell.  
5343 *unistriatellus* Pack.  
*exesus* Grt.  
5344 *præfectellus* Zinck.  
*involutellus* Clem.  
5345 *carpenterellus* Pack.  
*oslarellus* Haim.  
5346 *youngellus* Kearf.  
5347 *bidens* Zell.  
5348 *labradoriensis* Christ.  
5349 *dissectus* Grt.  
5350 *dumetellus* Hbn.  
*pratella* Hbn.  
5351 *trichusalis* Hlst.  
5352 *cockleellus* Kearf.  
5353 *alboclavellus* Zell.  
5354 *carolinellus* Haim.  
5355 *agitatellus* Clem.  
*saltuellus* Zell.  
5356 *myellus* Hbn.  
*latiradiellus* Wlk.  
*interruptus* Grt.  
5357 *luctuellus* H. S.  
5358 *laqueatellus* Clem.  
*semifusellus* Wlk.  
5359 *gausapalis* Hlst.  
5360 *multilinellus* Fern.  
5361 *hortuellus* Hbn.  
*a topiarius* Zell.  
*b vachellus* Kearf.  
5362 *albellus* Clem.  
5363 *pusionellus* Zell.  
5364 *innotatellus* Wlk.  
*sericinellus* Zell.  
*inornatellus* Clem.  
5365 *turbatellus* Wlk.  
*bipunctellus* Zell.  
5366 *elegans* Clem.  
5367 *polingi* Kearf.

- 5368 vulgivagellus *Clem.*  
*aurifimbrialis* Wlk.  
*chalybirostris* Zell.
- 5369 plumbifimbriellus *Dyar.*
- 5370 dorsipunctellus *Kearf.*
- 5371 ruricolellus *Zell.*
- 5372 teterrellus *Zinck.*  
*camurellus* Clem.  
*terrellus* Zell.
- 5373 decorellus *Zinck.*  
*polyactinellus* Zell.  
*goodellianus* Grt.  
*bonusculalis* Hlst.
- 5374 coloradellus *Fern.*
- 5375 bolterellus *Fern.*
- 5376 hulstellus *Fern.*
- 5377 attenuatus *Grt.*
- 5378 biothanatalis *Hlst.*  
*behrensellus* Fern.
- 5379 albilineellus *Fern.*
- 5380 truncatellus *Zett.*  
*abtrusellus* Wlk.  
*rufinalis* Wlk.
- 5381 trichostomus *Christ.*  
*albisinuatella* Pack.
- 5382 oregonicus *Grt.*
- 5383 bonifatellus *Hlst.*
- 5384 mutabilis *Clem.*  
*fuscicostellus* Zell.
- 5385 murellus *Dyar.*
- 5386 hemiochrellus *Zell.*
- 5387 haytiellus *Zinck.*
- 5388 intermedius *Kearf.*
- 5389 nevadellus *Kearf.*
- 5390 undatus *Grt.*
- 5391 anceps *Grt.*
- 5392 trisectus *Wlk.*  
*interminellus* Wlk.  
*exciccatus* Zell.  
*biliturellus* Zell.
- 5393 inornatellus *Wlk.*
- 5394 laciniellus *Grt.*
- 5395 simpliciellus *Kearf.*
- 5396 dimidiatellus *Grt.*
- 5397 caliginosellus *Clem.*
- 5398 zeellus *Fern.*  
*refotalis* Hlst.
- 5399 luteolellus *Clem.*  
*duplicatus* Grt.  
*a ulae* Ckll.
- 5400 chiloidellus *B. & McD.*
- Haimbachia** *Dyar.*
- 5401 placidella *Haim.*
- Thaumatopsis** *Morr.*
- 5402 magnificus *Fern.*
- 5403 pexellus *Zell.*  
*♀ macropterellus* Zell.  
*longipalpus* Morr.  
*a coloradellus* *Kearf.*
- 5404 gibsonellus *Kearf.*
- 5405 edonis *Grt.*
- 5406 fernaldellus *Kearf.*  
*a nortellus* *Kearf.*
- 5407 floridellus *B. & McD.*
- 5408 lagunellus *Dyar.*
- 5409 atomosellus *Kearf.*
- 5410 fieldellus *B. & McD.*
- 5411 repandus *Grt.*
- 5412 crenulatellus *Kearf.*
- 5413 striatellus *Fern.*
- 5414 dæckeellus *Kearf.*
- 5415 pectinfer *Zell.*
- Eufernaldia** *Hlst.*
- 5416 cadarella *Druce.*  
*argenteonervella* *Hlst.*
- Ommatopteryx** *Kirby.*
- 5417 ocelllea *Haw.*  
*texana* Rob.  
*californicalis* Pack.
- 5418 virescens *Hlst.*
- Argyria** *Hbn.*
- 5419 nivalis *Dru.*  
*argentata* Emm.  
*michrochrysellia* Wlk.  
*nummulalis* Zell.

5420 *argentana* *Martyn.*  
*nummulalis* *Hbn.*  
*subaenescens* *Wlk.*  
*fuscipes* *Zell.*

5421 *auratella* *Clem.*  
*pulchella* *Wlk.*

5422 *lacteella* *Fabr.*  
*pussillalis* *Hbn.*  
*rufisignella* *Zell.*

### **Platytes** Gn.

5423 *dentilineatella* *B. & McD.*

5424 *punctilineella* *B. & McD.*

5425 *multilineatella* *Hlst.*

5426 *squamulella* *Zell.*

### **Eoreuma** Ely.

5427 *densellus* *Zell.*

### **Chilo** Zinck.

5428 *multipunctellus* *Kearf.*

5429 *puritellus* *Kearf.*

5430 *plejadellus* *Zinck.*

*sabulifera* *Wlk.*

*prolatella* *Grt.*

*oryzaeellus* *Riley.*

5431 *comptulatalis* *Hlst.*

5432 *forbesellus* *Fern.*

5433 *prosenes* *Dyar.*

5434 *epia* *Dyar.*

### **Iesta** Dyar.

5435 *lisetta* *Dyar.*

### **Diatræa** Guild.

5436 *saccharalis* *Fabr.*

*a crambidoides* *Grt.*

5437 *zeacoella* *Dyar.*

5438 *lineolata* *Wlk.*

5439 *parallela* *Kearf.*

5440 *alleni* *Fern.*

5441 *differentialis* *Fern.*

5442 *idalis* *Fern.*

### **Chalcoela** Zell.

5443 *iphitalis* *Wlk.*

*aurifera* *Zell.*

### **Dicymolomia** Zell.

5444 *julianalis* *Wlk.*

*decora* *Zell.*

5445 *opuntialis* *Dyar.*

5446 *metalliferalis* *Pack.*

*sauberi* *Hed.*

5447 *pegasalis* *Wlk.*

*principalis* *Wlk.*

*egressalis* *Wlk.*

*robinsoni* *Grt.*

### Galleriinae

#### **Galleria** Fabr.

5448 *mellonella* *Linn.*

*cereana* *Linn.*

*obliquella* *Wlk.*

#### **Aphomia** Hbn.

5449 *sociella* *Linn.*

*colonella* *Linn.*

*tribunella* *D. & S.*

#### **Paralipsa** Butl.

5450 *terrenella* *Zell.*

*furellus* *Zell.*

5451 *fulminalis* *Zell.*

5452 *decorella* *Hlst.*

#### **Melissoblaptes** Zell.

5453 *fuscolimbellus* *Rag.*

#### **Achroia** Hbn.

5454 *grisella* *Fabr.*

*cinereola* *Hbn.*

#### **Tineopsis** Dyar.

5455 *theobromæ* *Dyar.*

## Macrothecinae

**Macrotheca** Rag.

- 5456 interalbicalis *Rag.*  
 5457 unicoloralis *B. & McD.*  
 5458 unipuncta *Dyar.*  
 5459 ponda *Dyar.*  
 5460 nigrocinereella *Hlst.*  
 5461 flexilinealis *Dyar.*

**Alpheias** Rag.

- 5462 vicarilis *Dyar.*  
 5463 querula *Dyar.*  
 5464 oculiferalis *Rag.*

**Alpheioides** B. & McD.

- 5465 parvulalis *B. & McD.*

**Decaturia** B. & McD.

- 5466 pectinalis *B. & McD.*

## Epipaschiinae

**Epipaschia** Clem.

- 5467 superatalis *Clem.*  
     *borealis* Grt.  
     *olivalis* Hlst.  
 5468 zelleri *Grt.*

**Cacozelia** Grt.

- 5469 basiochrealis *Grt.*  
 5470 alboplagnalis *Dyar.*

**Jocara** Wlk.

- 5471 incrustalis *Hlst.*  
 5472 perseella *B. & McD.*  
 5473 breviornatalis *Grt.*  
 5474 trabalis *Grt.*

*adulatalis* Hlst.

- 5475 interruptella *Rag.*  
     *dentilineella* Hlst.

**Oneida** Hlst.

- 5476 lunulalis *Hlst.*  
 5477 luniferella *Hlst.*

**Tallula** Hlst.

- 5478 atrifascialis *Hlst.*  
 5479 fieldi *B. & McD.*

**Tetralopha** Zell.

- 5480 robustella *Zell.*  
     *diluculella* Grt.  
 5481 scortecalis *Led.*  
 5482 slossoni *Hlst.*  
 5483 melanogrammos *Zell.*  
 5484 texanella *Rag.*  
 5485 callipeplella *Hlst.*  
 5486 speciosella *Hlst.*  
 5487 floridella *Hlst.*  
 5488 subcanalis *Wlk.*  
     *taleolalis* Hlst.  
     *querciella* B. & McD.  
 5489 militella *Zell.*  
     ? *platanella* Clem.  
 5490 asperatella *Clem.*  
     *expandens* Wlk.  
     *form nephelotella* *Hlst.*  
     *clemensalis* Dyar.  
 5491 apastella *Hlst.*  
 5492 fuscototella *Rag.*  
 5493 tiltella *Hlst.*  
 5494 humerella *Rag.*  
     *formosella* Hlst.  
 5495 tertiella *Dyar.*  
 5496 baptisiella *Fern.*  
 5497 euphemella *Hlst.*  
     *variella* Rag.  
     *melanographella* Rag.

**Dyaria** Neum.

- 5498 singularis *Neum.*

## Endotrichiinae

**Neodavisia** B. & McD.

- Davisia*† B. & McD.  
 5499 singularis *B. & McD.*

## Phycitinae

**Trachycera** Rag.

5500 pallicornella Rag.

**Myelois** Hbn.

5501 transitella Wlk.

*notatalis* Wlk.

5502 duplipunctella Rag.

5503 fragilella Dyar.

5504 subtetricella Rag.

5505 obnupsella Hlst.

5506 minutularia Hlst.

5507 oporedestella Dyar.

5508 zonulella Rag.

5509 bistriatella Hlst.

*bilineatella* Rag.

5510 immundella Hlst.

5511 grossipunctella Rag.

5512 alatella Hlst.

*rectistrigella* Rag.

5513 coniellea Rag.

5514 caliginoidella Dyar.

**Rhodophaea** Gn.

5515 hystriuclella Hlst.

5516 annuliferella Dyar.

5517 intransitella Dyar.

5518 exsulella Zell.

**Acrocaula** Hlst.

5519 comacornella Hlst.

**Acrobasis** Zell.

5520 kearfottella Dyar.

5521 feltella Dyar.

5522 caryalbella Ely.

5523 palliolella Rag.

*albo capitella* Hlst.

5524 secundella Ely.

5525 ostryella Ely.

5526 hebescella Hlst.

5527 evanescentella Dyar.

5528 caryivorella Rag.

5529 minimella Rag.

*nigrosignella* Hlst.

5530 stigmella Dyar.

5531 aurorella Ely.

5532 angusella Grt.

*eliella* Dyar.

5533 demotella Grt.

5534 malipennella Dyar.

5535 sylvielliella Ely.

5536 irrubriella Ely.

5537 latifasciella Dyar.

5538 normella Dyar.

5539 coryliella Dyar.

5540 dyarella Ely.

5541 caryæ Grt.

5542 betulella Hlst.

5543 rubrifasciella Pack.

5544 comptoniella Hlst.

5545 slossonella Hlst.

*tenuella* B. & McD.

5546 cirroferella Hlst.

**Mineola** Hlst.

5547 scitulella Hlst.

5548 tricolorella Grt.

5549 amplexella Rag.

5550 caliginella Hlst.

*comptella* Rag.

5551 juglandis Le Bar.

5552 vaccinii Riley.

5553 indigenella Zell.

*nebulo* Walsh.*zelatella* Hlst.*a nebulella* Riley.**Ulophora** Rag.

5554 grotei Rag.

5555 tephrosiella Dyar.

5556 caricæ Dyar.

**Sarasota** Hlst.

5557 plumigerella Hlst.

5558 subrufella Hlst.

5559 filiolella Hlst.

**Physitopsis** Rag.5560 flavicornella *Rag.***Dioryctria** Zell.5561 clarioralis *Wlk.*  
*brunneella* Dyar.5562 auranticella *Grt.*  
*a miniatella* *Rag.*5563 xanthœnobares *Dyar.*5564 erythropasa *Dyar.*5565 abietella *D. & S.*  
*abietivorella* *Grt.*  
*a elegantella* *Hlst.*5566 ponderosæ *Dyar.*5567 reniculella *Grt.*5568 actualis *Hlst.***Pinipestis** *Grt.*5569 zimmermanni *Grt.*  
*austriana* *Cosens.*5570 delectella *Hlst.*5571 amatella *Hlst.*5572 pygmæella *Rag.*5573 cambiicola *Dyar.*5574 albovittella *Hlst.*5575 gulosella *Hlst.***Bertelia** *B. & McD.*5576 grisella *B. & McD.***Monoptilota** *Hlst.*5577 pergratialis *Hlst.*  
*nubilella* *Hlst.*  
*grotella* *Rag.***Tacoma** *Hlst.*5578 feriella *Hlst.*  
5579 texanella *Hlst.*  
5580 dulciella *Hlst.*  
5581 submedianella *Dyar.***Dasypyga** *Rag.*5582 alternosquamella *Rag.*  
*a stictophorella* *Rag.***Promylea** *Rag.*5583 lunigerella *Rag.*5584 glendella *Dyar.***Glyptocera** *Rag.*5585 consobrinella *Zell.*  
*busckella* *Dyar.***Ortholepis** *Rag.*5586 jugosella *Rag.***Polopeustis** *Rag.*5587 annulatella *Zett.*  
*altensis* *Wocke.***Ambesa** *Grt.*5588 walsinghami *Rag.*5589 monodon *Dyar.*5590 mirabella *Dyar.*5591 lætella *Grt.*5592 nivietta *Hlst.***Nephoptyx** *Hbn.*5593 lallatalis *Hlst.*  
*denticulella* *Rag.*  
*a brucei* *Hlst.*5594 scobiella *Grt.**decimerella* *Hlst.*5595 decipientella *Dyar.*5596 ovalis *Pack.*♀ *latifasciatella* *Pack.**modestella* *Hlst.**a geminipunctella* *Rag.*5597 rhypodella *Hlst.*5598 curvatella *Rag.*5599 fasciolalis *Hlst.*5600 hypochalciella *Rag.*5601 rubrisparsella *Rag.**rufibasella* *Rag.**croceella* *Hlst.*5602 crassifasciella *Rag.*5603 inquilinella *Rag.*5604 gilvibasella *Hlst.**lacteella* *Hlst.*



5605 *rubescetella* Hlst.5606 *nyssæcolella* Dyar.5607 *subtinctella* Rag.**Tlascala** Hlst.5608 *finitella* Wlk.*melanella* Hlst.5609 *umbripennis* Hlst.*gillettella* Dyar.5610 *reductella* Wlk.*gleditschiella* Fern.**Meroptera** Grt.5611 *mirandella* Rag.5612 *eviatella* Dyar.5613 *uvinella* Rag.5614 *pravella* Grt.5615 *unicolorella* Hlst.*leucophaeella* Hlst.5616 *canescentella* Hlst.**Immyrla** Dyar.5617 *nigrovittella* Dyar.5618 *bumeliella* B. & McD.**Salebria** Zell.5619 *pumilella* Rag.5620 *nubiferella* Rag.5621 *engeli* Dyar.5622 *turpidella* Rag.5623 *annulosella* Rag.5624 *ademptandella* Dyar.5625 *tenebrosella* Hlst.*quercicolella* Rag.5626 *afflictella* Hlst.*liquidambarella* Dyar.5627 *nigricans* Hlst.5628 *ochripunctella* Dyar.5629 *fructetella* Hlst.*rectistrigella* Dyar.5630 *carneella* Hlst.5631 *virgatella* Clem.*quinquepunctella* Grt.*a subcaesiella* Clem.*contatella* Grt.*b inconditella* Rag.5632 *celtidella* Hlst.5633 *levigatella* Hlst.5634 *pudibundella* Rag.5635 *basilaris* Zell.5636 *georgiella* Hlst.5637 *robustella* Dyar.5638 *semiobscuraella* Hlst.5639 *subfuscella* Rag.5640 *bifasciella* Hlst.5641 *nogalesella* Dyar.5642 *furciferella* Dyar.5643 *aliculella* Hlst.*oberthuriella* Rag.5644 *yumaella* Dyar.5645 *odiosella* Hlst.5646 *bakerella* Dyar.**Passadena** Hlst.5647 *flavidorsella* Rag.*constantella* Hlst.5648 *cinctella* Hlst.**Myrlæa** Rag.5649 *tarmitalis* Hlst.5650 *vetustella* Dyar.5651 *delassalis* Hlst.*purpurella* Hlst.5652 *fernaldi* Rag.**Laodamia** Rag.5653 *fusca* Haw.*moestella* Wlk.*cacabella* Hlst.*triplagiella* Dyar.*a frigidella* Pack. \***Elasmopalpus** Blanch.5654 *decoloralis* Wlk.*metagrammalis* Wlk.5655 *petrellus* Zell.*rubiginella* Wlk.*rufinalis* Wlk.*hapsella* Hlst.*obsipella* Hlst.5656 *furfurellus* Hlst.*floridellus* Hlst.

- 5657 *lignosellus* Zell.  
*angustellus* Blanch.  
*form incautellus* Zell.  
*form tartarellus* Zell.  
*carbonellus* Hlst.
- Selagia** Hbn.  
5658 *australella* Hlst.  
5659 *lithosella* Rag.  
*luteella* Hlst.
- Pyla** Grt.  
5660 *scintillans* Grt.  
5661 *metallicella* Hlst.  
5662 *æneoviridella* Rag.  
5663 *bistriatella* Hlst.  
5664 *hanhamella* Dyar.  
5665 *incorruscella* Hlst.  
5666 *criddella* Dyar.  
5667 *æneella* Hlst.  
5668 *rainierella* Dyar.
- Epischnia** Hbn.  
5669 *runderella* Rag.  
5670 *albiplagiata* Pack.  
*a fosterella* Hlst.  
5671 *albocostalis* Hlst.  
5672 *subcostella* Rag.  
5673 *fulvirugella* Rag.  
5674 *incanella* Hlst.  
5675 *granitella* Rag.  
*piperella* Dyar.
- Megasis** Gn.  
5676 *edwardsialis* Hlst.  
*polyphemella* Rag.  
5677 *excantalis* Hlst.  
*pullatella* Rag.  
5678 *caudellella* Dyar.  
5679 *aridella* Dyar.  
5680 *atrella* Hlst.  
5681 *rubrithoracella* B. & McD.
- Sarata** Rag.  
5682 *nigrifasciella* Rag.
- 5683 *rhoiella* Dyar.  
5684 *tephrella* Rag.  
5685 *perfuscalis* Hlst.  
*dnopherella* Rag.  
5686 *umbrella* Dyar.  
5687 *cinereella* Hlst.
- Lipographis** Rag.  
5688 *fenestrella* Pack.  
*a humilis* Rag.  
5689 *leoninella* Pack.  
*pallidella* Dyar.
- Etiella** Zell.  
5690 *zinckenella* Tr.  
*a rubribasella* Hlst.  
*b schisticolor* Zell.  
*villosella* Hlst.
- Hypochoalcia** Hbn.  
5691 *hulstiella* Rag.  
5692 *truncatella* Wright.
- Melitara** Wlk.  
5693 *prodenialis* Wlk.  
*bolli* Zell.  
5694 *dentata* Grt.
- Olyca** Wlk.  
5695 *junctolineella* Hlst.  
*pectinatella* Hamp.
- Cactobrosis** Dyar.  
5696 *fernaldialis* Hlst.  
*gigantella* Rag.  
*cinereella* Hlst.  
5697 *strigalis* B. & McD.
- Ozamia** Rag.  
5698 *lucidalis* Wlk.
- Yosemiteia** Rag.  
5699 *graciella* Hlst.  
*a longipennella* Hlst.  
5700 *maidella* Dyar.  
5701 *mysiella* Dyar.

- 5702 aureomaculella *Dyar.*  
 5703 fuscateella *Hlst.*  
 5704 pallidipennella *Hlst.*

**Zophodia** Hbn.

- 5705 grossulariæ *Riley.*  
     *turbatella* Grt.  
 5706 franconiella *Hlst.*  
     *bella* Hlst.  
 5707 packardella *Rag.*  
 5708 orobanchella *Dyar.*  
 5709 dilatifasciella *Rag.*  
 5710 perdubiella *Dyar.*  
 5711 fieldiella *Dyar.*  
 5712 glaucatella *Hlst.*  
 5713 polingella *Dyar.*  
 5714 epischnioides *Hlst.*  
 5715 bidentella *Dyar.*  
 5716 stigmella *Dyar.*  
     *a maculicula* *Dyar.*

**Euzophera** Zell.

- 5717 placidella *Dyar.*  
 5718 nigricantella *Rag.*  
 5719 aglæella *Rag.*  
 5720 semifuneralis *Wlk.*  
     *impletella* Zell.  
     *pallulella* Hlst.  
 5721 ochrifrontella Zell.  
     *ferruginella* *Rag.*  
 5722 ostricolorella *Hlst.*  
 5723 fuscomaculella *Wright.*

**Hyphantidium** Scott.

- 5724 tumidulella *Rag.*

**Mescinia** *Rag.*

- 5725 estrella *B. & McD.*

**Vitula** *Rag.*

- 5726 edmundsi *Pack.*  
     *dentosella* *Rag.*  
 5727 serratilineella *Rag.*  
 5728 basimaculatella *Rag.*

**Lætilia** *Rag.*

- 5729 ephestiella *Rag.*  
     *lustrella* *Dyar.*  
 5730 coccidivora *Comst.*  
     *pallida* *Comst.*  
     *a hulsti* *Ckil.*  
 5731 eremiella *Dyar.*  
 5732 myersella *Dyar.*  
 5733 fiskeella *Dyar.*

**Canarsia** Hlst.

- 5734 ulmiarrosorella *Clem.*  
     *pneumatella* Hlst.  
     *ulmella* *Rag.*  
     *fuscateella* Hlst.  
 5735 gracilella *Hlst.*  
 5736 feliculella *Dyar.*

**Psorosina** *Dyar.*

- 5737 hammondi *Riley.*  
 5738 angulella *Dyar.*

**Staudingeria** *Rag.*

- 5739 albipenella *Hlst.*  
     *a olivacella* *Dyar.*  
     *b perluteella* *Dyar.*

**Heterographis** *Rag.*

- 5740 ignistrigella *Rag.*  
 5741 morrisonella *Rag.*  
     *olbiella* Hlst.  
     *form coloradensis* *Rag.*  
 5742 arizonella *Hlst.*

**Hulstia** *Rag.*

- 5743 undulatella *Clem.*  
     *propriella* *Wlk.*  
 5744 texanella *Hlst.*

**Honora** Grt.

- 5745 mellinella *Grt.*  
     *ochrimaculella* *Rag.*  
 5746 dotella *Dyar.*  
 5747 sciurella *Rag.*

- 5748 *subsciurella* Rag.  
 5749 *montinatatella* Hlst.  
       *canicostella* Rag.  
 5750 *dulciella* Hlst.  
 5751 *fumosella* Hlst.

**Dolichorrhinia** Rag.

- 5752 *aureofasciella* Rag.

**Valdivia** Rag.

- 5753 *lativittella* Rag.  
 5754 *mirabilicornella* Dyar.  
 5755 *albocostella* Hlst.

**Divitiaca** B. & McD.

- 5756 *parvulella* B. & McD.  
 5757 *simulella* B. & McD.  
 5758 *ochrella* B. & McD.

**Diviana** Rag.

- 5759 *eudoreella* Rag.

**Ocala** Hlst.

- 5760 *dryadella* Hlst.

**Palatka** Hlst.

- 5761 *nymphæella* Hlst.

**Eurythmidia** Rag.

- 5762 *ignidorsella* Rag.

**Dannemora** Hlst.

- 5763 *edentella* Hlst.

**Homœosoma** Curt.

- 5764 *impressale* Hlst.  
 5765 *uncanale* Hlst.  
 5766 *elongellum* Dyar.  
 5767 *illuviellum* Rag.  
       *candidellum* Hlst.  
 5768 *striatellum* Dyar.  
 5769 *albescentellum* Rag.  
 5770 *inornatellum* Hlst.  
 5771 *mucidellum* Rag.  
 5772 *stypticellum* Grt.

- 5773 *reliquellum* Dyar.

- 5774 *oslarellum* Dyar.

- 5775 *electellum* Hlst.

*a texanellum* Rag.

*differtellum* B. & McD.

- 5776 *opalescellum* Hlst.

*tenuipunctellum* Rag.

**Caudellia** Dyar.

- 5777 *apyrella* Dyar.

- 5778 *albovittella* Dyar.

**Unadilla** Hlst.

- 5779 *erronella* Zell.

*nasutella* Hlst.

**Ephestioides** Rag.

- 5780 *gilvescentella* Rag.

- 5781 *infirmella* Rag.

- 5782 *mignonella* Rag.

- 5783 *nigrella* Hlst.

- 5784 *benjaminella* Dyar.

- 5785 *erythrella* Rag.

**Eurythmia** Rag.

- 5786 *hospitella* Zell.

*quantulella* Hlst.

- 5787 *parvulella* Ely.

- 5788 *angulella* Ely.

- 5789 *diffusella* Ely.

- 5790 *furnella* Ely.

- 5791 *coloradella* Hlst.

- 5792 *spaldingella* Dyar.

- 5793 *yavapaella* Dyar.

**Moodna** Hlst.

- 5794 *lugubrella* Rag.

- 5795 *ostrinella* Clem.

*obtusangulella* Rag.

*pelviculella* Hlst.

- 5796 *nigrella* Hlst.

**Ephestia** Gn.

- 5797 *fuscofasciella* Rag.

- 5798 *nonparilella* Dyar.

5799 *kuehniella* Zell.  
*gitonella* Druce.

5800 *amarella* Dyar.

5801 *cautella* Wlk.

5802 *figulilella* Greg.

5803 *rileyella* Rag.

5804 *elutella* Hbn.

### **Varneria** Dyar.

5805 *postremella* Dyar.

5806 *atrifasciella* B. & McD.

### **Plodia** Gn.

5807 *interpunctella* Hbn.

*zeae* Fitch.

### **Anerastiinae**

### **Ragonotia** Grt.

5808 *dotalis* Hlst.

*discigerella* Rag.

*olivella* Hlst.

### **Aurora** Rag.

5809 *longipalpella* Rag.

### **Tolima** Rag.

5810 *roseopennella* Hlst.

5811 *opacella* Hlst.

5812 *cincaidella* Dyar.

### **Pectinigeria** Rag.

5813 *ardiferella* Hlst.

*nigromaculella* Hlst.

5814 *pamponerella* Dyar.

5815 *gemmatella* Hlst.

5816 *bistriatella* Hlst.

*discostrigella* Dyar.

### **Poujadia** Rag.

5817 *glareosella* Zell.

*bicolorella* Hlst.

5818 *pimella* Dyar.

5819 *quadricolorella* Dyar.

5820 *floscella* Hlst.

### **Ollia** Dyar.

5821 *holoponerella* Dyar.

5822 *santaritella* Dyar.

5823 *parvella* Dyar.

### **Cabnia** Dyar.

5824 *myronella* Dyar.

### **Saluria** Rag.

5825 *ostreella* Rag.

5826 *tetradella* Zell.

5827 *rostrella* Rag.

5828 *dichræella* Rag.

### **Martia** Rag.

*Urula* Hlst.

5829 *arizonella* Rag.

*incongruella* Hlst.

### **Navasota** Rag.

5830 *hebetella* Rag.

### **Alamosa** Rag.

5831 *piperatella* Rag.

5832 *bipunctella* B. & McD.

### **Hypsotropa** Zell.

5833 *luteicostella* Rag.

*nodosella* Hlst.

### **Peoria** Rag.

5834 *bipartitella* Rag.

5835 *approximella* Wlk.

*haematica* Zell.

*roseatella* Pack.

5836 *albidella* Hlst.

### **Barberia** Dyar.

5837 *affinitella* Dyar.

### **Anerastia** Hbn.

5838 *ella* Hlst.

5839 *conspersella* Rag.

**Bandera Rag.**

- 5840 binotella *Zeil.*  
 5841 carneella *B. & McD.*  
 5842 virginella *Dyar.*  
 5843 cupidinella *Hlst.*  
 5844 subluteella *Rag.*

**Tampa Rag.**

- 5845 dimediatella *Rag.*

**Statina Rag.**

- 5846 gaudiella *Hlst.*  
 5847 roseotinctella *Rag.*

- 5848 bifasciella *Hamp.*

**Calera Rag.**

- 5849 punctilimbella *Rag.*

**Cœnochroa Rag.**

- 5850 illibella *Hlst.*  
*puricostella Rag.*  
 5851 inspergella *Rag.*  
 5852 californiella *Rag.*

**Chipeta Hlst.**

- 5853 perlepidella *Hlst.*

**PTEROPHORIDÆ****Trichoptilus Wlsh.**

- 5854 congrualis *Wlk.*  
*ochrodactylus Fish.*  
*centetes Meyr.*  
 5855 pygmæus *Wlsh.*  
 5856 lobidactylus *Fitch.*  
*californicus Wlsh.*  
*a wrighti Grinnell.*

**Oxyptilus Zell.**

- 5857 periscelidactylus *Fitch.*  
 5858 delawaricus *Zell.*  
 5859 ningoris *Wlsh.*  
 5860 tenuidactylus *Fitch.*  
*nigrociliatus Zell.*  
 5861 raptor *Meyr.*  
*bernardinus Grinnell.*  
*finitimus Grinnell.*

**Platyptilia Hbn.**

- 5862 edwardsi *Fish.*  
 5863 cosmodactyla *Hbn.*  
*punctidactyla Haw.*  
*ulodactyla Zett.*  
 5864 acanthodactyla *Hbn.*  
 5865 marmarodactyla *Dyar.*  
 5866 pica *Wlsh.*

- 5867 crenulata *B. & McD.*  
 5868 pasadenensis *Grinnell.*  
 5869 carduidactyla *Riley.*  
 5870 tesseradactyla *Linn.*  
 5871 percnodactyla *Wlsh.*  
 5872 monticola *Grinnell.*  
 5873 orthocarpi *Wlsh.*  
 5874 fragilis *Wlsh.*  
 5875 albidorsella *Wlsh.*  
 5876 williamsi *Grinnell.*  
 5877 shastæ *Wlsh.*  
 5878 hesperis *Grinnell.*  
 5879 albida *Wlsh.*  
 5880 albicans *Fish.*  
 5881 pallidactyla *Haw.*  
*marginidactylus Fitch.*  
*nebulaedactylus Fitch.*  
*bertrami Roess.*  
*bischoffi Zell.*  
*cervinidactylus Pack.*  
 5882 grandis *Wlsh.*  
 5883 cooleyi *Fern.*  
 5884 albiciliata *Wlsh.*  
 5885 adusta *Wlsh.*  
 5886 xylopsamma *Meyr.*  
 5887 carolina *Kearf.*  
 5888 modesta *Wlsh.*  
 5889 petrodactyla *Wlk.*

**Alucita** Linn.

- 5890 montana *Wlsh.*  
 5891 walsinghami *Fern.*  
 5892 belfragei *Fish.*  
 5893 cinerascens *Wlsh.*

**Adaina** Tutt.

- 5894 bipunctatus *Moesch.*

**Pterophorus** Geof.

- 5895 rhynchosia *Dyar.*  
 5896 stramineus *Wlsh.*  
 5897 helianthi *Wlsh.*  
 5898 mathewianus *Zell.*  
 5899 cineraceus *Fish.*  
 5900 baroni *Fish.*  
 5901 graciosus *Fish.*  
 5902 lugubris *Fish.*  
 5903 barberi *Dyar.*  
 5904 integratus *Meyr.*  
 5905 caudelli *Dyar.*  
 5906 agraphodactylus *Wlk.*  
     *aspilodactylus* *Wlk.*  
 5907 homodactylus *Wlk.*  
 5908 elliotti *Fern.*  
 5909 paleaceus *Zell.*  
     *sericidactylus* *Murt.*  
 5910 angustus *Wlsh.*  
 5911 inconditus *Wlsh.*  
 5912 baccharides *Grin.*  
 5913 subochraceus *Wlsh.*  
     *australis* *Grin.*  
 5914 lacteodactylus *Cham.*  
 5915 sulphureodactylus *Pack.*  
 5916 chlorias *Meyr.*  
 5917 unicolor *B. & McD.*  
 5918 cervinicolor *B. & McD.*  
 5919 pictipennis *Grin.*  
 5920 grandis *Fish.*  
 5921 aquila *Meyr.*  
 5922 rileyi *Fern.*  
 5923 kellicotti *Fish.*

- 5924 cretidactylus *Fitch.*  
     *occidentalis* *Wlsh.*  
 5925 eupatorii *Fern.*  
     *cretidactylus*† *Zell.*  
 5926 guttatus *Wlsh.*  
 5927 fishi *Fern.*  
 5928 inquinatus *Zell.*  
     *ambrosiae* *Murt.*  
 5929 gorgoniensis *Grin.*  
 5930 acrias *Meyr.*  
 5931 chionastes *Meyr.*  
 5932 brucei *Fern.*  
 5933 behri *Grin.*  
 5934 grisescens *Wlsh.*  
 5935 hilda *Grin.*  
 5936 declivis *Meyr.*  
 5937 citrites *Meyr.*  
 5938 parvus *Wlsh.*  
 5939 catalinae *Grin.*  
 5940 serenus *Meyr.*  
 5941 balanotes *Meyr.*  
 5942 monodactylus *Linn.*  
     *pterodactyla* *Hbn.*  
     *cineridactylus* *Fitch.*  
     *naevosidactylus* *Fitch.*  
     *pergracilidactylus* *Pack.*

**Stenoptilia** Hbn.

- 5943 schwarzi *Dyar.*  
 5944 mengeli *Fern.*  
 5945 pumilio *Zell.*  
     *gilvidorsis* *Hed.*  
 5946 exclamationis *Wlsh.*  
 5947 semicostata *Zell.*  
 5948 gorgoniensis *Grin.*  
 5949 pterodactyla *Linn.*  
     *ptilodactyla* *Hbn.*  
 5950 coloradensis *Fern.*  
 5951 californica *Grin.*  
 5952 pallistriga *B. & McD.*

**Agdistis** Hbn.

- 5953 adactyla *Hbn.*

## ORNEODIDÆ

**Orneodes** Latr.

- 5954 hexadactyla *Linn.*  
*polydactyla* Hbn.  
*montana* Ckll.

## COSMOPTERYGIDÆ

**Idioglossa** Wlsh. m.

- 5955 miraculosa *F. & B.*  
*americella* Wlsh. m.

**Cosmopteryx** Hbn.

- 5956 pulcherrimella *Cham.*  
 5957 clemensella *Staint.*  
 5958 gemmiferella *Clem.*  
 5959 attenuatella *Wlk.*  
*lespedezae* Wlsh. m.  
 5960 ipomœæ *Busck.*  
 5961 unicolorella *Wlsh. m.*  
 5962 quadrilineella *Cham.*  
 5963 chalybæella *Wlsh. m.*  
 5964 delicatella *Wlsh. m.*  
 5965 minutella *Beut.*  
 5966 fernaldella *Wlsh. m.*  
*floridanella* *Beut.*  
*nigrapunctella* *Busck.*  
 5967 montisella *Cham.*  
 5968 nitens *Wlsh. m.*  
 5969 clandestinella *Busck.*

**Chrysoclista** Staint.

- 5969, 1 villella *Busck.*

**Erineda** Busck.

- 5970 elyella *Busck.*

**Synallagma** Busck.

- 5971 busckiella *Engel.*

**Theisoa** Cham.

- 5972 constrictella *Zell.*  
*bifasciella* *Cham.*  
 5973 multifasciella *Cham.*  
 5974 permolestella *Busck.*

**Aetia** Cham.

- 5975 bipunctella *Cham.*

**Ithome** Cham.

*Eriphia*† *Cham.*

- 5976 concolorella *Cham.*  
 5977 albalineella *Cham.*  
 5978 nigrilineella *Cham.*

**Chrysopeleia** Cham.

- 5979 ostryæella *Cham.*  
 5980 purpuriella *Cham.*  
 5981 quadricristatella *Cham.*

**Cystiœcetes** Braun.

- 5982 nimbosus *Braun.*

**Pyroderces** H. S.

- 5983 rileyi *Wlsh. m.*

**Stilbosis** Clem.

- 5984 tesquella *Clem.*  
*quinquecristatella* *Cham.*

**Walshia** Clem.

- 5985 amorphella *Clem.*  
*miscocalonella* *Cham.*

**Blastodacna** Woeke.

- 5986 curvilineella *Cham.*  
*bicristatella* *Cham.*

**Perimede** Cham.

- 5987 erransella *Cham.*  
*unomaculella* *Cham.*  
 5988 particornella *Busck.*

**Lymnæcia** Staint.

- 5989 phragmitella *Staint.*



**Cyphophora** H. S.

- 5990 tricristatella *Cham.*  
*grandisella* *Cham.*  
*subiridescens* *Wlsh.*

**Homaledra** *Busck.*

- 5991 heptathalama *Busck.*  
 5992 sabalella *Cham.*

**Psacaphora** H. S.

- 5993 cambiella *Busck.*  
 5994 passerella *Busck.*  
 5995 purpuriella *Busck.*  
 5996 terminella *Westw.*  
*engelella* *Busck.*  
 5997 argentimaculella *Murt.*  
 5998 luciferella *Clem.*

**Stagmatophora** H. S.

- 5999 ceanothiella *Cosens.*  
 6000 iridella *Busck.*  
 6001 sexnotella *Cham.*  
 6002 gleditschiæella *Cham.*

**Mompha** *Hbn.*

- 6003 albella *Cham.*  
 6004 albopalpella *Cham.*

- 6005 bifasciella *Cham.*  
 6006 brevivittella *Clem.*  
*oenotherivorella* *Cham.*  
*oenotheraeseiminella*  
*Cham.*

- 6007 stellella *Busck.*  
 6008 eloisella *Clem.*  
*magnatella* *Zell.*  
*oenotheraeella* *Cham.*  
*lyonetiella* *Cham.*

- 6009 circumscriptella *Zell.*  
 6010 pecosella *Busck.*  
 6011 coloradella *Cham.*  
 6012 definitella *Zell.*  
*unicristatella* *Cham.*

- 6013 ignobilisella *Cham.*  
 6014 claudiella *Kearf.*  
 6015 cephalanthiella *Cham.*  
 6016 minimella *Cham.*  
 6017 murtfeldtella *Cham.*  
*albocapitella* *Cham.*  
*grissaeella* *Cham.*  
*obscurusella* *Cham.*  
*parvicristatella* *Cham.*

- 6018 unifasciella *Cham.*  
 6019 rufocristatella *Cham.*  
 6020 punctiferella *Busck.*

## GELECHIIDÆ

**Metzneria** *Zell.*

- 6021 lappella *Linn.*

**Paltodora** *Meyr.*

- 6022 striatella *Hbn.*  
 6023 pallidistrigella *Cham.*  
 6024 magnella *Busck.*  
 6025 ciliolineella *Cham.*  
 6026 pennella *Busck.*  
 6027 dietziella *Busck.*  
 6028 canicostella *Wlsh.*  
 6029 anteliella *Busck.*  
 6030 sabulella *Wlsh.*

- 6031 similiella *Cham.*  
*solaniella* † *Cham.*  
*piscipellis* *Zell.*

- 6032 tophella *Wlsh.*  
 6033 pallidella *Cham.*  
 6034 modesta *Wlsh.*

**Ptycerata** *Ely.*

- 6035 busckella *Ely.*

**Sophronia** *Hbn.*

- 6036 primella *Busck.*  
 6037 roseicrinella *Busck.*

**Sitotroga** Hein.6038 cerealella *Oliv.***Megacraspedas** Zell.*Autoneda* Busck.6039 plutella *Cham.***Glauce** Cham.6040 pectenalaella *Cham.***Aristotelia** Hbn.6041 roseosuffusella *Clem.*  
*bellela* Wlk.6042 pudibundella *Zell.*  
*intermediella* Cham.6043 molestella *Zell.*6044 rubidella *Cham.*  
*rubensella* Cham.6045 fungivorella *Clem.*6046 salicifungiella *Clem.*6047 ivæ *Busck.*6048 bifasciella *Busck.*6049 elegantella *Cham.*  
*superbella* Cham.6050 argentifera *Busck.*6051 cockerella *Busck.*6052 absconditella *Wlk.*  
*palpiannulella* Cham.6053 minimella *Cham.*6054 physaliella *Cham.*6055 disconotella *Cham.*6056 gilvilineella *Cham.*6057 angustipennella *Clem.*  
*kearfottella* Busck.6058 quinquepunctella *Busck.*6059 placidella *Zell.*  
*natalella* Busck.6060 harrisonella *Busck.***Helice** Cham.6061 pallidochrella *Cham.*  
*gleditschiaella* Cham.**Evippe** Cham.6062 prunifoliella *Cham.*6063 leuconota *Zell.*  
*plutella* Cham.6064 pollostella *Busck.***Eucordylea** Dietz.6065 atrupictella *Dietz.*6066 gallicola *Busck.***Enchrysa** Zell.6067 dissectella *Zell.*  
*youngella* Kearf.**Chrysopora** Clem.6068 lingulacella *Clem.*  
*hermannella*† Cham.  
*armeniella* F. & B.6069 hermannella *Fabr.*6070 versicolorella *Kearf.***Telphusa** Cham.6071 longifasciella *Clem.*  
*curvistrigella* Cham.  
*obliquifasciella* Cham.6072 acaciella *Busck.*6073 quinquecristatella *Cham.*6074 latifasciella *Cham.*6075 quercinigracella *Cham.*  
*fragmentella* Zell.6076 fuscopunctella *Clem.*6077 palliderosacella *Cham.*6078 querciella *Cham.*6079 basistrigella *Zell.*6080 basifasciella *Zell.*6081 velatella *Busck.*6082 betulella *Busck.*6083 belangerella *Cham.*  
*oronella* Wlsham.6084 glandiferella *Zell.*  
*sella* Cham.6085 alexandriæella *Cham.*6086 fasciella *Cham.*

**Agnippe** Cham.

- 6087 bicolorella *Cham.*  
 6088 fuscopolvella *Cham.*  
 6089 evippeella *Busck.*

**Numata** Busck.

- 6090 bipunctella *Busck.*

**Nealyda** Dietz.

- 6091 pisoniæ *Busck.*  
 6092 bifidella *Dietz.*  
 6093 kinzelella *Busck.*

**Leuce** Cham.

- 6094 fuscocrystalata *Cham.*  
*belfragesella* *Cham.*

**Gnorimoschema** Busck.

- 6095 dudiella *Busck.*  
 6096 tetradymiella *Busck.*  
 6097 chiquitella *Busck.*  
 6098 washingtoniella *Busck.*  
 6099 baccharisella *Busck.*  
 6100 semicyclionella *Busck.*  
 6101 coquilletella *Busck.*  
 6102 albimarginella *Cham.*  
 6103 pallidochrella *Cham.*  
 6104 splendoriferella *Busck.*  
 6105 saphirinella *Cham.*  
 6106 serratipalpella *Cham.*  
 6107 faustella *Busck.*  
 6108 pedmontella *Cham.*  
 6109 banksiella *Busck.*  
 6110 triocellella *Cham.*  
 6111 florella *Busck.*  
 6112 radiatella *Busck.*  
 6113 octomaculella *Cham.*  
 6114 ochreostrigella *Cham.*  
*henshawiella* *Busck.*  
 6115 collinusella *Cham.*  
 6116 lavernella *Cham.*  
*physalivorella* *Cham.*  
 6117 batanella *Busck.*  
 6118 terracottella *Busck.*

- 6119 artemisiella *Kearf.*  
 6119, 1 chenopodiella *Busck.*  
 6120 scutellariæella *Cham.*  
 6121 detersella *Clem.*  
*brackenridgella* *Busck.*  
 6122 gallæsolidaginis *Riley.*  
 6123 alaricella *Busck.*  
 6124 busckiella *Kearf.*  
 6125 gallædiopappi *Fyles.*  
 6126 gallæasteriella *Kell.*  
*caesiella* *Brodie.*  
 6127 princeps *Busck.*  
 6128 atriplex *Busck.*  
 6129 septentrionella *Fyles.*  
 6130 laguna *Busck.*  
 6131 salinaris *Busck.*  
 6132 subterranea *Busck.*  
 6133 gibsoniella *Busck.*  
 6134 petrella *Busck.*

**Recurvaria** Haw.

- 6135 apicitripunctella *Clem.*  
*abietisella* *Pack.*  
 6136 variella *Cham.*  
 6137 colubrinæ *Busck.*  
 6138 piceaella *Kearf.*  
*form obscurella* *Kearf.*  
*nigra†* *Kearf.*  
 6139 obliquistrigella *Cham.*  
 6140 graphicella *Busck.*  
 6141 thujaella *Kearf.*  
 6142 juniperella *Kearf.*  
 6143 cratægella *Busck.*  
 6144 robiniella *Fitch.*  
*fuscopallidella* *Cham.*  
*robiniaefoliella* *Cham.*  
 6145 quercivorella *Cham.*  
*gilviscopella* *Zell.*  
 6146 dorsivittella *Zell.*  
*vagatioella* *Cham.*  
 6147 cristatella *Cham.*  
 6148 citriella *Cham.*  
 6149 nigra *Busck.*  
 6150 invictella *Busck.*  
 6151 elachistella *Busck.*

- 6152 *alnifruetella* *Busck.*  
 6153 *pinella* *Busck.*  
 6154 *milleri* *Busck.*  
 6155 *coniferella* *Kearf.*  
 6156 *gibsonella* *Kearf.*
- Trypanisma** *Clem.*  
 6157 *prudens* *Clem.*  
     *quinqueannulella* *Cham.*  
 6158 *fagella* *Busck.*
- Besciva** *Busck.*  
 6159 *longitudinella* *Busck.*
- Epitheetis** *Meyr.*  
 6160 *attributella* *Wlk.*  
     *difficilisella* *Cham.*  
 6161 *bicostomaculella* *Cham.*  
     *thoracella* *Wlsh.*  
 6162 *sylvicolella* *Busck.*  
 6163 *subsimella* *Clem.*  
 6164 *saundersella* *Cham.*  
 6165 *gallægenitella* *Clem.*  
     *geminella* *Riley.*
- Paralechia** *Busck.*  
 6166 *pinifoliella* *Cham.*
- Arogalea** *Wlsh.*  
 6167 *crisifasciella* *Cham.*  
     *inscripta* *Wlsh.*  
 6168 *californica* *Busck.*
- Phthorimæa** *Meyr.*  
 6169 *operculella* *Zell.*  
     *solanella* *Bdv.*  
     *tabacella* *Rag.*  
 6170 *minor* *Busck.*  
 6171 *glochinnella* *Zell.*  
     *solaniella* *Cham.*  
     *cinerella* *Murt.*  
     *inconspicueella* *Murt.*  
 6172 *striatella* *Murt.*  
 6173 *marmorella* *Cham.*
- Neodactylota** *Busck.*  
 6174 *snellenella* *Cham.*  
 6175 *barberella* *Busck.*
- Deoclona** *Busck.*  
 6176 *yuccasella* *Busck.*
- Prostomeus** *Busck.*  
 6177 *brunneus* *Busck.*
- Polyhymno** *Cham.*  
 6178 *luteostrigella* *Cham.*  
     *fuscostrigella* *Cham.*  
 6179 *acaciella* *Busck.*  
 6180 *sexstrigella* *Cham.*
- Aproærema** *Durr.*  
 6181 *crotalariella* *Busck.*  
 6182 *palpilineella* *Cham.*  
 6183 *nigrella* *Cham.*  
 6184 *kearfottella* *Busck.*
- Duvita** *Busck.*  
 6184, 1 *vittella* *Busck.*  
 6185 *nigratomella* *Clem.*  
     *apicilinella* *Clem.*  
     *apicistrigella* *Cham.*  
 6186 *concinusella* *Cham.*
- Anacamptis** *Curt.*  
 6187 *fragariella* *Busck.*  
 6188 *innocueella* *Zell.*  
 6189 *rhoifruetella* *Clem.*  
     *consonella* *Zell.*  
     *quadrinaculella* *Cham.*  
     *ochreocostella* *Cham.*  
 6190 *crescentifasciella* *Cham.*  
 6191 *niveopulvella* *Cham.*  
 6192 *argyrothamniella* *Busck.*  
 6193 *lagunculariella* *Busck.*  
 6194 *cyclella* *Busck.*  
 6195 *nonstrigella* *Busck.*  
 6196 *paltodoriella* *Busck.*

- 6197 fullonella *Zell.*  
*rufusella* Cham.  
*rubescens* Wlshm.  
*subruberella* Cham.
- 6198 lupinella *Busck.*
- 6199 agrimoniella *Clem.*  
*aduncella* *Zell.*  
*aderusella* *Riley.*
- 6200 tristrigella *Wlshm.*
- 6201 levipedella *Clem.*
- 6202 coverdalella *Kearf.*
- Gelechia** *Hbn.*
- 6203 cercerisella *Cham.*  
*olympiadella* *Zell.*
- 6204 quinella *Zell.*
- 6205 arizonella *Busck.*
- 6206 lipatiella *Busck.*
- 6207 coloradensis *Busck.*
- 6207, 1 paralogella *Busck.*
- 6208 trialbamaculella *Cham.*  
*epigaeella* *Cham.*
- 6209 confusella *Cham.*  
*persicaeella* *Murt.*
- 6210 bimaculella *Cham.*  
*ternariella* *Zell.*  
*sylvaecolella* *Cham.*
- 6211 continuella *Zell.*  
*trimaculella* *Pack.*  
*albomaculella* *Cham.*
- 6212 periculella *Busck.*
- 6213 ribesella *Cham.*
- 6214 trophella *Busck.*
- 6215 dromicella *Busck.*
- 6216 lugubrella *Fabr.*
- 6217 viduella *Fabr.*  
*labradoriella* *Clem.*
- 6218 albilorella *Zell.*  
*trifasciella* *Cham.*
- 6219 dentella *Busck.*
- 6220 sistrella *Busck.*
- 6221 unifasciella *Busck.*
- 6222 paulella *Busck.*
- 6223 catalinella *Busck.*
- 6224 packardella *Cham.*
- 6225 morenella *Busck.*
- 6226 aristella *Busck.*
- 6227 abdominella *Busck.*
- 6228 leucanieella *Busck.*
- 6229 paraplutella *Busck.*
- 6230 basquella *Cham.*  
*costipunctella* *Moesch.*
- 6231 kincaidella *Busck.*
- 6232 coticola *Busck.*
- 6233 texanella *Cham.*  
*chambersella* *Dyar.*
- 6234 variabilis *Busck.*
- 6235 invariabilis *Kearf.*
- 6236 fluvialella *Busck.*
- 6237 striatella *Busck.*
- 6238 figurella *Busck.*
- 6239 ochreostrigella *Cham.*
- 6240 hibiscella *Busck.*
- 6241 trilineella *Cham.*
- 6242 argentipunctella *Ely.*
- 6243 bianulella *Cham.*  
*ocellella* *Cham.*
- 6243, 1 notandella *Busck.*
- 6244 cockerelli *Busck.*
- 6245 discoocellella *Cham.*  
*violaceofusca* *Zell.*
- 6246 grisella *Cham.*
- 6247 anarsiella *Cham.*
- 6248 monella *Busck.*
- 6249 inquilinella *Busck.*
- 6250 pravinominella *Cham.*  
*quadrimaculella* *Cham.*
- 6251 barnesiella *Busck.*
- 6251, 1 puertella *Busck.*
- 6251, 2 diversella *Busck.*
- 6252 lindenella *Busck.*
- 6253 albisparsella *Cham.*  
*platanella* *Cham.*
- 6254 ornatifimbriella *Clem.*  
*unctulella* *Zell.*
- 6255 malindella *Busck.*
- 6256 rileyella *Cham.*
- 6257 ceanothiella *Busck.*

- 6258 ochreosuffusella Cham.  
     *depressostrigella* Cham.  
 6259 thoracealbella Cham.  
 6260 minimaculella Cham.  
 6261 triangulella Busck.  
 6262 obscurocecella Cham.  
 6263 versutella Zell.  
 6264 lynceella Zell.  
 6265 bicostomaculella Cham.  
     *quercifoliella* Cham.  
 6266 nigrimaculella Busck.  
 6267 dyariella Busck.  
 6268 maculimarginella Cham.  
 6269 gilvomaculella Clem.  
     *biminimaculella* Cham.  
 6270 bigella Busck.  
 6271 mandella Busck.  
 6272 pullifimbriella Clem.  
 6273 pseudoacaciella Cham.  
     *cæcella* Zell.  
 6274 serotinella Busck.  
 6275 vernella Murt.  
     *formosella* Murt.  
 6276 brumella Clem.  
 6277 occidentella Cham.  
 6278 mediofuscella Clem.  
     *vagella* Wlk.  
     *fuscoochrella* Cham.  
     *liturosella* Zell.  
 6279 fondella Busck.  
 6280 walsinghamsi Dietz.  
 6281 scabrella Busck.  
 6282 pennsylvanica Dietz.  
 6283 conclusella Wlk.  
     *grissefasciella* Cham.  
 6284 nundinella Zell.  
     *beneficentella* Murt.  
 6285 monumentella Cham.  
 6286 obscurosuffusella Cham.  
 6287 petasitis Pfaff.  
 6288 panella Busck.  
 6289 abella Busck.  
 6290 fuscotæniella Cham.  
 6291 laudatella Wlsh.
- 6292 terminimaculella Kearf.  
 6293 alternatella Kearf.  
 6294 tephriasella Cham.  
 6295 branella Busck.  
 6296 pseudofondella Busck.  
 6297 biforella Busck.  
 6298 depuratella Busck.  
 6299 fulmenella Busck.  
 6300 nanodella Busck.  
 6301 inæqualis Busck.  
 6302 sedulitella Busck.  
 6303 lophosella Busck.  
 6305 adaptella Wlk.  
 6306 ambrosiæella Cham.  
 6307 amorphæella Cham.  
 6308 argentialbella Cham.  
 6309 attritella Wlk.  
 6310 discomaculella Cham.  
     *aurimaculella* Cham.  
 6311 badiomaculella Cham.  
 6312 bistrigella Cham.  
 6313 canopulvella Cham.  
 6314 capiteochrella Cham.  
 6315 caryævorella Pack.  
 6316 cassella Wlk.  
 6317 decemmaculella Cham.  
 6318 discoannulella Cham.  
 6319 discostrigella Cham.  
 6320 flavicorporella Wlsh.  
 6321 flexurella Clem.  
 6322 fuscoluteella Cham.  
 6323 fuscomaculella Cham.  
 6324 glycyrrhizæella Cham.  
 6325 griseaella Cham.  
 6326 griseochrella Cham.  
 6328 labradorica Moesch.  
 6329 lacteusochrella Cham.  
 6330 liturella Wlk.  
 6331 maculatusella Cham.  
 6332 milleriella Cham.  
 6333 mimella Clem.  
 6334 obscurella Cham.  
 6335 obscurusella Cham.  
     *fuscopulvella* Cham.  
 6336 ocherfuscella Cham.

- 6337 pallidegrisseella Cham.  
 6338 palpiabella Cham.  
 6339 parvipulvella Cham.  
 6341 pullusella Cham.  
 6342 simpliciella Cham.  
 6343 subalbusella Cham.  
 6344 suffusella Cham.  
 6345 thoracestrigella Cham.  
 6346 thoraceochrella Cham.  
 6347 unistrigella Cham.  
 6348 versicolorella Cham.  
 6349 wacoella Cham.  
 \*6350 subtractella Wlk.

**Anorthosia** Clem.

- 6351 punctipennella Clem.  
 6352 gracilella Cham.

**Anarsia** Zell.

- 6353 lineatella Zell.  
     *pruniella* Clem.  
 6354 suffusella Cham.

**Trichotaphe** Clem.

- 6355 flavocostella Clem.  
 6356 inserrata Wlsh. m.  
 6357 serrativitella Zell.  
     *plutella* Cham.  
 6358 barnesiella Busck.  
 6359 simpliciella Busck.  
 6360 costarufocella Cham.  
 6361 alacella Clem.  
     *ochripalpella* Zell.  
     *goodellella* Cham.  
 6362 purpureofusca Wlsh. m.  
 6363 nonstrigella Cham.  
 6364 juncidella Clem.  
     *pallipalpis* Wlk.  
     *dubitella* Cham.  
 6365 trinotella Busck.  
 6366 leuconotella Busck.  
 6367 setosella Clem.  
     *costolutella* Cham.  
     *bilobella* Zell.

- 6368 levisella Fyles.  
 6369 washingtoniella Busck.  
 6370 inversella Zell.  
 6371 condaliavorella Busck.  
 6372 melantherella Busck.  
 6373 chambersella Murt.  
     *inaequepulvella* Cham.  
 6374 lactiflosella Cham.  
 6375 bidiscomaculella Cham.  
 6376 fernaldella Busck.  
 6377 trimaculella Cham.

**Dichomeris** Hbn.

- 6378 punctidiscella Clem.  
     *stramineella* Cham.  
 6379 eupatoriella Cham.  
     *dolabella* Zell.  
     *setosella* Wlsh. m.  
 6380 ligulella Hbn.  
     *contubernatella* Fitch.  
     *malifoliella* Fitch.  
     *flavivittella* Clem.  
     *quercipomonella* Cham.  
     *form pometella* Harris.  
     *pauciguttella* Clem.  
     *reedella* Cham.  
 6381 delotella Busck.  
 6382 trimaculella Cham.  
     *touceyella* Busck.  
 6383 citrifoliella Cham.  
 6384 georgiella Wlk.  
     *roseocostella* Wlsh. m.  
 6385 deflecta Busck.  
 6386 trinotella Coq.  
 6387 hirculella Busck.  
 6388 bipunctella Wlsh. m.  
 6389 ventrella Fitch.  
     *unicipunctella* Clem.  
     *quercicella* Cham.  
 6390 caryæfoliella Cham.  
 6391 bimaculella Cham.  
 6392 grisseella Cham.  
 6393 rustica Wlsh. m.  
 6394 vacciniella Busck.

**Menesta** Clem.

- 6395 tortriciformella *Clem.*  
*liturella* Wlk.  
*coryliella* Cham.  
 6396 melanella *Murt.*  
 6397 albaciliæella *Cham.*

**Strobisia** Clem.

- 6398 emblemella *Clem.*  
*venustella* Cham.  
 6399 irridipennella *Clem.*  
*aphroditella* Cham.  
*proserpinella* F. & B.

**Untomia** Busck.

- 6400 untomiella *Busck.*  
 6401 albistrigella *Cham.*

**Durrantia** Busck.

- 6402 piperatella *Zell.*  
 6403 obiterella *Busck.*  
*chambersella* Dyar.

**Glyphidocera** Wlsh. m.

- 6404 floridanella *Busck.*  
 6405 æquepulgella *Cham.*  
 6406 septentrionella *Busck.*  
 6407 aberratella *Busck.*  
 6408 meyrickella *Busck.*  
 6409 dimorphella *Busck.*  
 6410 speratella *Busck.*

**Symmoca** Hbn.

- 6411 novimundi *Busck.*

## OECOPHORIDÆ

**Martyringa** Busck.

- 6412 latipennis *Wlsh. m.*

**Pleurota** Hbn.

- 6413 albastrigulella *Kearf.*

**Eumeyrickia** Busck.

- 6414 trimaculella *Fitch.*  
*albapulgella* Cham.  
*haustellata* Wlsh. m.

**Eido** Cham.

- 6415 albapalpella *Cham.*

**Gerdana** Busck.

- 6416 caritella *Busck.*

**Cryptolechia** Zell.

- 6417 cretacea *Zell.*  
 6418 obscuromaculella *Cham.*  
 6419 concolorella *Beut.*  
 6420 humata *Meyr.*  
 6421 huachucella *Busck.*  
 6422 canariella *Busck.*

- 6423 ciliella *Busck.*

- 6424 tentoriferella *Clem.*  
*confertella* Wlk.  
*fernaldella* Cham.

**Psilocorsis** Clem.

- 6425 quercicella *Clem.*  
 6426 obsoletella *Zell.*  
 6427 reflexella *Clem.*  
*cressonella* Cham.  
 6428 faginella *Cham.*  
 6429 dubitatella *Zell.*  
 6430 ferruginosa *Zell.*  
 6431 fletcherella *Gibson.*  
 6432 cryptolechiella *Cham.*

**Agnopteryx** Hbn.

- 6433 atrodorsella *Clem.*  
 6434 umbraticostella *Wlsh. m.*  
 6435 thoracenigræella *Cham.*  
 6436 gracilis *Wlsh. m.*  
 6437 canella *Busck.*  
 6438 nebulosa *Zell.*  
 6439 scabella *Zell.*  
 6440 ciniflonella *Zell.*



- 6441 *klamathiana* *Wlsh.*  
 6442 *psoraliella* *Wlsh.*  
 6443 *fernaldella* *Wlsh.*  
     *walsinghamiella* *Busck.*  
 6444 *nigrinotella* *Busck.*  
 6445 *curvilineella* *Bcut.*  
 6446 *amyrisella* *Busck.*  
 6447 *clemensella* *Cham.*  
 6448 *rosaciliella* *Busck.*  
 6449 *pulvipennella* *Clem.*  
     *eupatoriella* *Cham.*  
     *solidaginis* *Wlsh.*  
 6450 *gelidella* *Busck.*  
 6451 *thoracefasciella* *Cham.*  
 6452 *arnicella* *Wlsh.*  
 6453 *fulva* *Wlsh.*  
 6454 *novimundi* *Wlsh.*  
 6455 *muricolorella* *Busck.*  
 6456 *plummerella* *Busck.*  
 6457 *hyperella* *Ely.*  
 6458 *sanguinella* *Busck.*  
 6459 *argillacea* *Wlsh.*  
 6460 *amissella* *Busck.*  
 6461 *pallidella* *Busck.*  
 6462 *pergandiella* *Busck.*  
 6463 *flavicomella* *Engel.*  
 6464 *senicionella* *Busck.*  
 6465 *sabulella* *Wlsh.*  
 6466 *arenella* *Schiff.*  
 6467 *canadensis* *Busck.*  
 6468 *lythrella* *Wlsh.*  
 6469 *posticella* *Wlsh.*  
 6470 *nubiferella* *Wlsh.*  
 6471 *robiniella* *Pack.*  
     *hilarella* *Zell.*  
 6472 *lecontella* *Clem.*
- Depressaria** *Haw.*  
 6473 *alienella* *Busck.*  
 6474 *togata* *Wlsh.*  
 6475 *juliella* *Busck.*  
 6476 *nervosa* *Haw.*  
 6477 *barberella* *Busck.*
- 6478 *heracliana* *De Geer.*  
     *ontariella* *Beth.*  
 6479 *groteella* *Rob.*  
 6480 *betulella* *Busck.*  
 6481 *maculatella* *Busck.*  
 6482 *cinereocostella* *Clem.*  
     *clausella* *Wlk.*
- Inga** *Busck.*  
 6483 *sparsiciliella* *Clem.*  
     *contrariella* *Wlk.*  
     *atropicta* *Zell.*
- Semioscopis** *Hbn.*  
 6484 *packardella* *Clem.*  
     *eruditella* *Grt.*  
 6485 *merricella* *Dyar.*  
 6486 *aurorella* *Dyar.*  
 6487 *megamicrella* *Dyar.*  
 6488 *inornata* *Wlsh.*  
 6489 *allenella* *Wlsh.*
- Epicallima** *Dyar.*  
 6490 *argenticinctella* *Clem.*  
 6491 *edithella* *Busck.*  
 6492 *coloradella* *Wlsh.*  
 6493 *dimidiella* *Wlsh.*  
 6495 *quadrinaculella* *Cham.*  
 6495 *lucidella* *Busck.*  
 6496 *antidectis* *Meyr.*
- Decantha** *Busck.*  
 6497 *borkhauseni* *Zell.*  
     *boreasella* *Cham.*
- Fabiola** *Busck.*  
 6498 *shalleriella* *Cham.*
- Oecophora** *Latr.*  
 6499 *newmanella* *Clem.*
- Tricolonella** *Busck.*  
 6500 *pergandeella* *Busck.*

6501 determinatella *Zell.*  
*australisella* Cham.

**Endrosis** Hbn.

6502 lacteella *Schiff.*  
*kennicottella* Clem.

**Chambersia** Riley.

6503 haydenella Cham.

**Borkhausenia** Hbn.

6504 pseudospretella *Staint.*  
 6505 ascriptella *Busck.*  
 6506 episcia *Wlsh.*  
 6507 conia *Wlsh.*  
 6508 fasciata *Wlsh.*  
 6509 orites *Wlsh.*

**BLASTOBASIDÆ**

**Blastobasis** Zell.

6510 guilandinæ *Busck.*  
 6511 hulstella *Dietz.*  
 6512 yuccæcolella *Dietz.*  
 6513 plummerella *Dietz.*  
*form fuscopurpurella*  
*Dietz.*  
*form simplicella* *Dietz.*

6514 sagitella *Dietz.*  
 6515 distinctella *Dietz.*  
 6516 vellella *Busck.*  
 6517 eriobotyræ *Busck.*

**Zenodochium** *Wlsh.*

6518 citricolella Cham.  
 6519 coccivorella Cham.

**Valentinia** *Wlsh.*

6520 glandulella *Riley.*  
*nubilella* Zell.  
 6521 fractilinea Zell.  
 6522 quaintancella *Dietz.*  
 6523 nothotes *Wlsh.*  
 6524 retectella Zell.  
 6525 floridella *Dietz.*  
 6526 confectella Zell.  
 6527 repartella *Dietz.*

**Euresia** *Dietz.*

6528 pulchella *Dietz.*

**Calosima** *Dietz.*

6529 argyrosplendella *Dietz.*  
 6530 dianella *Dietz.*

**Holcocera** Clem.

6531 dives *Dietz.*  
*form basipallidella* *Dietz.*  
 6532 aphidiella *Wlsh.*  
 6533 estriatella *Dietz.*  
 6534 gigantella Cham.  
 6535 nigrostriata *Wlsh.*  
 6536 purpurocomella Clem.  
 6537 ochrocephala *Dietz.*  
 6538 crassicornella *Dietz.*  
 6539 modestella Clem.  
 6540 chalcofrontella Clem.  
*form minorella* *Dietz.*  
*form fumerella* *Dietz.*  
*a quisqueliella* Zell.  
 6541 confluentella *Dietz.*  
 6542 busckiella *Dietz.*  
 6543 sciaphilella Zell.  
*triangularisella* Cham.  
 6544 plagiata *Dietz.*  
 6545 livorella Zell.  
 6546 iceryæella *Riley.*  
 6547 maligemmella *Murt.*  
 6548 gilbociliella Clem.  
 6549 funebra *Dietz.*  
*form reductella* *Dietz.*  
 6550 inconspicua *Wlsh.*  
 6551 stygna *Wlsh.*  
 6552 boreasella *Dietz.*  
 6553 nucella *Wlsh.*  
 6554 nana *Dietz.*  
 6555 elyella *Dietz.*  
 6556 insulatella *Dietz.*  
 6557 inclusa *Dietz.*

- 6558 *simulella* Dietz.  
 6559 *messelinella* Dietz.  
     *form spoliatella* Dietz.  
 6560 *morrisoni* Wlshn.  
 6561 *fluxella* Zell.  
 6562 *clemensella* Cham.  
 6563 *irenica* Wlshn.  
 6564 *illibella* Dietz.  
 6565 *crescentella* Dietz.  
     *a annulipes* Dietz.  
 6566 *spretella* Dietz.  
 6567 *ursella* Wlshn.  
 6568 *punctiferella* Clem.  
     *form subsenella* Zell.  
     *form texanella* Wlshn.  
 6569 *zelleriella* Dietz.  
     *form annectella* Dietz.  
 6570 *vestaliella* Dietz.  
 6571 *tartarella* Dietz.  
 6572 *pusilla* Dietz.  
 6573 *rufopunctella* Dietz.  
 6574 *melanostriatella* Dietz.  
 6575 *interpunctella* Dietz.
- Eubolepia** Dietz.  
 6576 *anomalella* Dietz.
- Ploiophora** Dietz.  
 6577 *ampla* Dietz.  
 6578 *fidella* Dietz.
- Pigritia** Clem.  
 6579 *confusella* Dietz.  
 6580 *purpurella* Dietz.  
 6581 *basilarella* Dietz.
- 6582 *laticapitella* Clem.  
     *aufugella* Zell.  
     *luteopulvella* Cham.  
 6583 *mediofasciella* Dietz.  
 6584 *ornatella* Dietz.  
 6585 *angustipennella* Dietz.  
 6586 *tristella* Dietz.  
 6587 *arizonella* Dietz.  
 6588 *spoliatella* Dietz.  
 6589 *obscuraella* Dietz.
- Epigritia** Dietz.  
 6590 *ochromomella* Clem.  
     *pallidotinctella* Dietz.  
     *form heidemannella* Dietz.
- Dryoperia** Cool.  
     *Dryope*† Cham.  
 6591 *occidentella* Dietz.  
 6592 *tenebrella* Dietz.  
 6593 *minnicella* Dietz.  
 6594 *grisella* Dietz.  
 6595 *fuscousuffusella* Dietz.  
 6596 *murtfeldtella* Cham.  
     *erratella* Dietz.  
 6597 *canariella* Dietz.  
 6598 *discopunctella* Dietz.  
 6599 *ochreella* Clem.  
 6600 *fenyesella* Dietz.
- Pseudopigritia** Dietz.  
 6601 *dorsomaculella* Dietz.  
 6602 *equitella* Dietz.  
 6603 *fraternella* Dietz.  
 6604 *argyreella* Dietz.

## STENOMIDÆ

- Menestomorpha** Wlshn.  
 6605 *oblongata* Wlshn.
- Stenoma** Zell.  
 6606 *schlægeri* Zell.  
 6607 *furcata* Wlshn.
- 6608 *crambitella* Wlshn.  
 6609 *algidella* Wlk.  
     *leucillana* Zell.  
 6610 *humilis* Zell.  
     *nubeculosa* Zell.  
     *canusella* Cham.

- |      |                                  |      |                                  |
|------|----------------------------------|------|----------------------------------|
| 6611 | <i>mistrella</i> <i>Busck.</i>   | 6613 | <i>vestalis</i> <i>Zell.</i>     |
| 6612 | <i>unipunctella</i> <i>Clem.</i> |      | <i>albella</i> <i>Cham.</i>      |
|      | <i>tortricella</i> <i>Cham.</i>  | 6614 | <i>quercicella</i> <i>Busck.</i> |
|      | <i>lithosina</i> <i>Zell.</i>    | 6615 | <i>decorosella</i> <i>Busck.</i> |
|      |                                  | 6616 | <i>osseella</i> <i>Wlsh.</i>     |

## ETHMIIDÆ

- |                           |                                      |                                 |                                    |
|---------------------------|--------------------------------------|---------------------------------|------------------------------------|
| <b>Ethmia</b> <i>Hbn.</i> | 6635                                 | <i>trifurcella</i> <i>Cham.</i> |                                    |
| 6617                      | <i>albitogata</i> <i>Wlsh.</i>       | 6636                            | <i>marmorea</i> <i>Wlsh.</i>       |
| 6618                      | <i>coquilletella</i> <i>Busck.</i>   | 6637                            | <i>semilugens</i> <i>Zell.</i>     |
| 6619                      | <i>umbrimarginella</i> <i>Busck.</i> |                                 | <i>multipunctella</i> <i>Cham.</i> |
| 6620                      | <i>monachella</i> <i>Busck.</i>      |                                 | <i>semiopaca</i> <i>Grt.</i>       |
| 6621                      | <i>lassenella</i> <i>Busck.</i>      |                                 | <i>plumbeella</i> <i>Beut.</i>     |
| 6622                      | <i>albistrigella</i> <i>Wlsh.</i>    | 6638                            | <i>semiombra</i> <i>Dyar.</i>      |
|                           | <i>chrysurella</i> <i>Dietz.</i>     | 6639                            | <i>hagenella</i> <i>Cham.</i>      |
| 6623                      | <i>caliginosella</i> <i>Busck.</i>   | 6640                            | <i>mirusella</i> <i>Cham.</i>      |
| 6624                      | <i>monticola</i> <i>Wlsh.</i>        |                                 | <i>albicostella</i> <i>Beut.</i>   |
| 6625                      | <i>fuscipedella</i> <i>Wlsh.</i>     | 6641                            | <i>apicipunctella</i> <i>Cham.</i> |
| 6626                      | <i>maceliosiella</i> <i>Busck.</i>   | 6642                            | <i>longimaculella</i> <i>Cham.</i> |
| 6627                      | <i>arctostaphylella</i> <i>Wlsh.</i> |                                 | <i>walsinghamella</i> <i>Beut.</i> |
| 6628                      | <i>obscura</i> <i>Beut.</i>          | 6643                            | <i>coranella</i> <i>Dyar.</i>      |
| 6629                      | <i>mediella</i> <i>Busck.</i>        | 6644                            | <i>zelleriella</i> <i>Cham.</i>    |
| 6630                      | <i>subcærulea</i> <i>Wlsh.</i>       |                                 | <i>texanella</i> <i>Cham.</i>      |
| 6631                      | <i>discostrigella</i> <i>Cham.</i>   | 6645                            | <i>delliella</i> <i>Fern.</i>      |
| 6632                      | <i>semitenebrella</i> <i>Dyar.</i>   | 6646                            | <i>bittenella</i> <i>Busck.</i>    |
| 6633                      | <i>confusella</i> <i>Wlk.</i>        | 6647                            | <i>zavaliella</i> <i>Busck.</i>    |
| 6634                      | <i>josephinella</i> <i>Dyar.</i>     | 6648                            | <i>prattiella</i> <i>Busck.</i>    |

## AEGERIIDÆ

- |                                 |                                   |
|---------------------------------|-----------------------------------|
| <b>Bembecia</b> <i>Hbn.</i>     | <b>Aegeria</b> <i>Fabr.</i>       |
| 6649                            | <i>marginata</i> <i>Harr.</i>     |
|                                 | <i>pleciaeformis</i> <i>Wlk.</i>  |
|                                 | <i>odyneripennis</i> <i>Wlk.</i>  |
|                                 | <i>rubi</i> <i>Riley.</i>         |
|                                 | <i>flavipes</i> <i>Hlst.</i>      |
|                                 | <i>form albicoma</i> <i>Hlst.</i> |
| 6653                            | <i>pacifica</i> <i>Hy. Edw.</i>   |
|                                 | <i>californicum</i> <i>Neum.</i>  |
| 6654                            | <i>tibialis</i> <i>Harris.</i>    |
|                                 | <i>flavitibia</i> <i>Wlk.</i>     |
|                                 | <i>minimum</i> <i>Neum.</i>       |
|                                 | <i>a dyari</i> <i>Ckll.</i>       |
| <b>Alcathoe</b> <i>Hy. Edw.</i> | <b>Synanthedon</b> <i>Hbn.</i>    |
| 6650                            | <i>caudata</i> <i>Harris.</i>     |
|                                 | <i>a walkeri</i> <i>Neum.</i>     |
| 6651                            | <i>korites</i> <i>Druce.</i>      |
| 6652                            | <i>apiformis</i> <i>Clerck.</i>   |
|                                 | 6655                              |
|                                 | <i>exitiosa</i> <i>Say.</i>       |
|                                 | <i>persica</i> <i>Thom.</i>       |
|                                 | <i>pepsidiformis</i> <i>Hbn.</i>  |
|                                 | <i>xiphiaeformis</i> <i>Bdv.</i>  |

- form fitchi* Hy. Edw.  
*form edwardsi* Beut.  
*form luminosa* Neum.  
 6656 *opalescens* Hy. Edw.  
     *pacifica* Riley.  
 6657 *graefti* Hy. Edw.  
     *a barnesi* Beut.  
 6658 *mellinipennis* Bdv.  
     *resplendens* Hy. Edw.  
     *artemisiae* Hy. Edw.  
     *senecioides* Hy. Edw.  
 6659 *giliae* Hy. Edw.  
     *vitrina* Neum.  
     *deceptiva* Beut.  
 6660 *rileyana* Hy. Edw.  
     *brunneipennis* Hy. Edw.  
     *hyperici* Hy. Edw.  
 6661 *rutilans* Hy. Edw.  
     *aureola* Hy. Edw.  
     *hemizonae* Hy. Edw.  
     *lupini* Hy. Edw.  
     *perplexa* Hy. Edw.  
     *impropria* Hy. Edw.  
     *washingtonia* Hy. Edw.  
 6662 *madariae* Hy. Edw.  
 6663 *arctica* Beut.  
 6664 *florissantella* Ckll.  
 6665 *mimuli* Hy. Edw.  
 6666 *neglecta* Hy. Edw.  
 6667 *refulgens* Hy. Edw.  
 6668 *bassiformis* Wlk.  
     *lustrans* Grt.  
     *consimilis* Hy. Edw.  
     *bolli* Hy. Edw.  
     *eupatorii* Hy. Edw.  
     *sexfasciata* Hy. Edw.  
     *infirmata* Hy. Edw.  
     *imitata* Hy. Edw.  
 6669 *tipuliformis* Linn.  
 6670 *arizonae* Beut.  
 6671 *morula* Hy. Edw.  
 6672 *novaroensis* Hy. Edw.  
 6673 *brunneri* Busck.  
 6674 *rubrofascia* Hy. Edw.  
 6675 *bolteri* Hy. Edw.  
 6676 *rubricincta* Beut.  
 6677 *fulvipes* Harris.  
 6678 *saxifragæ* Hy. Edw.  
     *henshawi* Hy. Edw.  
 6679 *pictipes* G. & R.  
     *inuitata* Hy. Edw.  
 6680 *castanæ* Busck.  
 6681 *albicornis* Hy. Edw.  
     *proxima* Hy. Edw.  
     *modesta* Kell.  
 6682 *americana* Beut.  
 6683 *culiciformis* Linn.  
 6684 *tepperi* Hy. Edw.  
 6685 *acerni* Clem.  
     *acericolum* Germ.  
 6686 *corni* Hy. Edw.  
 6687 *aureopurpura* Hy. Edw.  
 6688 *pyri* Harris.  
     *koebeleri* Hy. Edw.  
 6689 *rhododendri* Beut.  
 6690 *scitula* Harris.  
     *gallivorum* Westw.  
     *hospes* Walsh.  
     *aemula* Hy. Edw.  
 6691 *ithacæ* Beut.  
 6692 *corusca* Hy. Edw.  
 6693 *decipiens* Hy. Edw.  
     *imperfecta* Hy. Edw.  
     *nicotianae* Hy. Edw.  
 6694 *rubristigma* Kell.  
 6695 *querci* Hy. Edw.  
 6696 *prosopis* Hy. Edw.  
 6697 *tecta* Hy. Edw.  
 6698 *candescens* Hy. Edw.  
 6699 *sigmoidea* Beut.  
 6700 *tacoma* Beut.  
 6701 *texana* Hy. Edw.  
     *wittfeldi* Hy. Edw.  
 6702 *seminole* Beut.  
 6703 *palmi* Beut.  
 6704 *marcia* Beut.  
 6705 *præstans* Hy. Edw.

- 6706 *fragariæ* Hy. Edw.  
     *orthocarpi* Hy. Edw.  
     *a semipræstans* Ckll.
- 6707 *helianthi* Hy. Edw.  
     *behrensi* Hy. Edw.  
     *elda* Hy. Edw.
- 6708 *mariona* Beut.
- 6709 *polygoni* Hy. Edw.  
     *meadi* Hy. Edw.
- 6710 *achillæ* Hy. Edw.  
     *eremocarpi* Hy. Edw.
- 6711 *floridensis* Grt.
- 6712 *geliformis* Wlk.
- 6713 *sapygæformis* Wlk.
- 6714 *animosa* Hy. Edw.
- 6715 *pyralidiformis* Wlk.  
     *nigella* Hlst.
- 6716 *sanborni* Hy. Edw.
- 6717 *ruficornis* Hy. Edw.  
     *minuta* Hy. Edw.
- 6718 *subærea* Hy. Edw.
- 6719 *nigra* Beut.
- 6720 *verecunda* Hy. Edw.
- 6721 *edwardsi* Beut.
- 6722 *utahensis* Beut.
- Parharmonia** Beut.
- 6723 *pini* Kellie.
- 6724 *piceæ* Dyar.
- Sannina** Wlk.
- 6725 *uroceriformis* Wlk.  
     *quinquecaudata* Ridings.
- Podosesia** Moesch.
- 6726 *syringæ* Harris.  
     *longipes* Moesch.
- 6727 *fraxini* Luggar.
- Vespamina** Beut.
- 6728 *sequoiæ* Hy. Edw.  
     *pinorum* Behrens.
- Palmia** Beut.
- 6729 *præcedens* Hy. Edw.
- Gæa** Beut.
- 6730 *emphytiformis* Wlk.
- 6731 *solituda* Hy. Edw.
- 6731, 1 *arizonensis* Beut.
- Euhagena** Hy. Edw.
- 6732 *nebraskæ* Hy. Edw.
- Zenodoxus** G. & R.
- 6733 *maculipes* G. & R.
- 6734 *heucherae* Hy. Edw.  
     *potentillae* Hy. Edw.
- 6735 *palmi* Neum.
- 6736 *canescens* Hy. Edw.
- 6737 *mexicanus* Beut.
- Calasesia** Beut.
- 6738 *coccinea* Beut.
- Melittia** Hbn.
- 6739 *satyriniformis* Hbn.  
     *cucurbitae* Harris.  
     *ceto* Westw.  
     *amoena* Hy. Edw.
- 6740 *snowi* Hy. Edw.
- 6741 *gloriosa* Hy. Edw.
- 6742 *grandis* Stkr.
- 6743 *magnifica* Beut.
- Memythrus** Newm.
- 6744 *pyramidalis* Wlk.  
     *hylotomiformis* Wlk.  
     *vancouverensis* Hy. Edw.  
     *form montana* Hy. Edw.  
     *tanaceti* Hy. Edw.  
     *form rubrescens* Hlst.  
     *form coloradensis*  
         Hy. Edw.  
     *torva* Hy. Edw.
- 6745 *fraxini* Hy. Edw.  
     *morrisoni* Hy. Edw.
- 6746 *beutenmülleri* Skin.
- Paranthrene** Hbn.
- 6747 *tricincta* Harris.

- 6748 *denotata* Hy. Edw.  
 6749 *robiniae* Hy. Edw.  
 6750 *cupressi* Hy. Edw.  
 6751 *polistiformis* Harris.  
 6752 *scepsiformis* Hy. Edw.  
 6753 *simulans* Grt.  
     *luggeri* Hy. Edw.  
 6754 *palmi* Hy. Edw.
- 6755 *asilipennis* Bdv.  
     *denudatum* Harris.  
     *vespipenne* H. S.  
     *bombyciformis* Wlk.  
 6756 *seminole* Neum.  
 6757 *dolli* Neum.  
     *a castaneum* Beut.  
 6758 *perlucida* Busck.  
 6759 *admiranda* Hy. Edw.

## EUCOSMIDÆ

- Evetria** Hbn.  
 6760 *frustrana* Comst.  
 6761 *rigidana* Fern.  
 6762 *comstockiana* Fern.  
 6763 *subcervinana* Wlsh. m.  
 6764 *neomexicana* Dyar.  
 6765 *gemistrigulana* Kearf.  
 6766 *siskiyouana* Kearf.  
 6767 *monophylliana* Kearf.  
 6768 *sabiniana* Kearf.  
 6769 *zozana* Kearf.  
     *matutina* Meyr.  
 6770 *colfaxiana* Kearf.  
 6771 *pasadenana* Kearf.  
 6772 *burkeana* Kearf.  
 6773 *bushnelli* Busck.  
 6774 *virginiana* Busck.  
 6775 *taxifoliella* Busck.  
 6776 *metallica* Busck.  
 6777 *montana* Busck.  
 6778 *albicapitana* Busck.
- Polychrosis** Rag.  
 6779 *viteana* Clem.  
     *vitivorana* Pack.  
 6780 *liriodendrana* Kearf.  
 6781 *magnoliana* Kearf.  
 6782 *slingerlandana* Kearf.  
 6783 *aruncana* Kearf.  
 6784 *yaracana* Kearf.  
     *signifera* Meyr.  
 6785 *carduana* Busck.
- 6786 *rhoifructana* Kearf.  
 6787 *vernoniana* Kearf.  
 6788 *ambrosiana* Kearf.
- Bactra** Steph.  
 6789 *lanceolana* Hbn.  
     *dibeliana* Hbn.  
     *a verutana* Zell.  
 6790 *furfurana* Haw.  
 6791 *inquadrana* Wlsh. m.
- Exartema** Clem.  
 6792 *fagigemmeanum* Cham.  
 6793 *nitidanum* Clem.  
 6794 *ferrugineanum* Riley.  
 6795 *monetiferanum* Riley.  
 6796 *sericoranum* Wlsh. m.  
 6797 *zellerianum* Fern.  
 6798 *permundanum* Clem.  
     *meanderana* Wlk.  
 6799 *olivaceanum* Fern.  
 6800 *concinнанum* Clem.  
     *foedana* Clem.  
 6801 *punctanum* Wlsh. m.  
 6802 *atrodontanum* Fern.  
 6803 *versicoloranum* Clem.  
     *appendiceum* Zell.  
 6804 *fasciatanum* Clem.  
     *decisana* Wlk.  
     *albofasciatum* Zell.  
 6805 *corylanum* Fern.  
 6806 *exoletum* Zell.

- 6807 inornatanum *Clem.*  
*clavana* Wlk.  
*quadrifidum* Zell.
- 6808 malanum *Fern.*
- 6809 footianum *Fern.*
- 6810 merrickanum *Kearf.*
- 6811 ferriferanum *Wlk.*  
*gratiosana* Clem.  
*usticana* Zell.
- 6812 hippocastanum *Kearf.*
- Argyroproce** Hbn.  
*Olethreutes* Hbn.  
 (Tent. ined.)
- 6813 intermistana *Clem.*  
*tessellana* Pack.
- 6814 septentrionana *Curt.*  
*primariana* Wlk.  
*fulvifrontana* Pack.
- 6815 griseoalbana *Wlsh.*
- 6816 albeolana *Zell.*
- 6817 frigidana *Pack.*
- 6818 capreana *Hbn.*  
*moestana* Wocke.
- 6819 deceptana *Kearf.*
- 6820 wellingtoniana *Kearf.*
- 6821 nimbatana *Clem.*  
*contrariana* Wlk.  
*a montanana* *Kearf.*
- 6822 mana *Kearf.*  
*thaliastis* Meyr.
- 6823 rubipunctana *Kearf.*
- 6824 consanguinana *Wlsh.*
- 6825 separatana *Kearf.*  
*dimidiana*† Auct.
- 6826 conditana *Wlsh.*
- 6827 hebesana *Wlk.*  
*inexpertana* Wlk.  
*fullerea* Riley.
- 6828 cyanana *Murt.*
- 6829 dæckeana *Kearf.*
- 6830 auricapitana *Wlsh.*
- 6831 agilana *Clem.*
- 6832 albiciliana *Fern.*
- 6833 chalybeana *Wlsh.*
- 6834 coruscana *Clem.*  
*ferrolineana* Wlk.  
*argyroelana* Zell.
- 6835 constellatana *Zell.*
- 6836 galaxana *Kearf.*
- 6837 glitranana *Kearf.*
- 6838 coronana *Kearf.*
- 6839 major *Wlsh.*
- 6840 mengelana *Fern.*
- 6841 rivulana *Scop.*  
*conchana* Hbn.
- 6842 urticana *Hbn.*
- 6843 astrologana *Zell.*
- 6844 puncticostana *Wlk.*
- 6845 gogana *Kearf.*  
*crepuscularis* Meyr.
- 6846 costimaculana *Fern.*
- 6847 chionosema *Zell.*
- 6848 devotana *Kearf.*
- 6849 interruptolineana *Fern.*
- 6850 osmundana *Fern.*
- 6851 ochromediana *Kearf.*
- 6852 rosaochreana *Kearf.*
- 6853 abietana *Fern.*
- 6854 malachitana *Zell.*
- 6855 roseomaculana *H. S.*  
*lienigiana* Hein.
- 6856 hemidesma *Zell.*
- 6857 murina *Pack.*
- 6858 melanosticta *Wlsh.*
- 6859 duplex *Wlsh.*
- 6860 removana *Kearf.*
- 6861 nubilana *Clem.*  
*a vetulana* *Wlsh.*
- 6862 instrutana *Clem.*  
*poana* Zell.  
 ? *flavofasciana* Westw.
- 6863 turfosana *H. S.*
- 6864 campestrana *Zell.*
- 6864, 1 piceæ *Busck.*
- 6865 fuscilbana *Zell.*
- 6866 glaciana *Moesch.*
- 6867 dealbana *Wlk.*
- 6868 dilutifuscana *Wlsh.*



6869 bipartitana Clem.  
caesialbana Zell.

6870 similisana Wlsh.

6871 impudens Wlsh.

6872 inquietana Wlsh.

6873 niveiguttana Grt.

6874 schulziana Fabr.

6875 provana Kearf.

6876 islandana Kearf.  
insulicola Meyr.

### Phæcasiophora Grt.

6877 confixana Wlsh.

perductana Wlsh.

mutabilana Clem.

### Pseudogalleria Rag.

6878 inimicella Zell.

### Eucosma Hbn.

6879 quinquemaculana Rob.

6880 robinsonana Grt.  
quintana Zell.

a tryonana Kearf.

6881 bolanderana Wlsh.

6882 agassizi Rob.

6883 gilletteana Dyar.

6884 adamantana Dyar.

6885 argenteana Wlsh.

6886 morrisoni Wlsh.

6887 ragonoti Wlsh.  
a barnesiana Dyar.

6888 serpentana Wlsh.

6889 fandana Kearf.

argyraula Meyr.

6890 canariana Kearf.

6891 optimana Dyar.

6892 idahoana Kearf.

6893 spaldingana Kearf.

6894 ridingsana Rob.

a argentifurcatana Grt.

b hipeana Grt.

6895 fernaldana Grt.

6896 crambitana Wlsh.

6897 gandana Kearf.

chloroleuca Meyr.

6898 sandiego Kearf.

6899 caniceps Wlsh.

6900 immaculana Kearf.

6901 circulana Hbn.

a scintillana Clem.

6902 dodecana Zell.

6903 randana Kearf.

paraglypta Meyr.

6904 sandana Kearf.

gryphodes Meyr.

6905 handana Kearf.

ceramitis Meyr.

6906 subflavana Wlsh.

6907 grandiflavana Wlsh.

6908 monogrammana Zell.

6909 galenapunctana Kearf.

6910 costastrigulana Kearf.

6911 kandana Kearf.

argyllacea Meyr.

6912 floridana Kearf.

6913 graciliana Kearf.

6914 mandana Kearf.

amanda Meyr.

6915 larana Wlsh.

6916 luridana Wlsh.

6917 pergandeana Fern.

a flavana Fern.

6918 argentialbana Wlsh.

6919 albiguttana Zell.

6920 pallidipalpana Kearf.

6921 atomosana Wlsh.

6922 agricolana Wlsh.

6923 basipunctana Wlsh.

6924 cataclystiana Wlsh.

ochreana Clem.

6925 ochraceana Fern.

6926 comatulana Zell.

6927 occipitana Zell.

6928 totana Kearf.

spodias Meyr.

6929 popana Kearf.

carcharias Meyr.

- 6930 heathiana *Kearf.*  
 6931 rorana *Kearf.*  
     *sceletopa* *Meyr.*  
 6932 sosana *Kearf.*  
     *pelina* *Meyr.*  
 6933 numerosana *Zell.*  
 6934 perdricana *Wlshm.*  
 6935 denverana *Kearf.*  
 6936 glomerana *Wlshm.*  
 6937 fulminana *Wlshm.*  
 6938 irroratana *Wlshm.*  
 6939 fraternana *Busck.*  
 6940 palousana *Kearf.*  
     *fliana* *Busck.*  
 6941 womonana *Kearf.*  
     *semnitis* *Meyr.*  
 6942 reversana *Kearf.*  
 6943 pandana *Kearf.*  
     *sardiopa* *Meyr.*  
 6944 nandana *Kearf.*  
     *chersaea* *Meyr.*  
 6945 rusticana *Kearf.*  
 6946 vandana *Kearf.*  
     *pholas* *Meyr.*  
 6947 palpana *Wlshm.*  
 6948 radicana *Wlshm.*  
 6949 passerana *Wlshm.*  
 6950 wandana *Kearf.*  
     *eumaea* *Meyr.*  
 6951 canana *Wlshm.*  
 6952 lineana *Fern.*  
 6953 culminana *Wlshm.*  
 6954 miscana *Kearf.*  
     *semalea* *Meyr.*  
 6955 subplicana *Wlshm.*  
 6956 nigralbana *Wlshm.*  
 6957 suffusana *Zell.*  
 6958 grotiana *Kearf.*  
 6959 lolana *Kearf.*  
     *leucomalla* *Meyr.*  
 6960 nonana *Kearf.*  
     *carphologa* *Meyr.*  
 6961 vovana *Kearf.*  
     *typicodes* *Meyr.*  
 6962 matutina *Grt.*  
 6963 biquadrana *Wlshm.*  
 6964 rectiplicana *Wlshm.*  
 6965 terrococtana *Wlshm.*  
 6966 albangulana *Wlshm.*  
 6967 juncticiliana *Wlshm.*  
 6968 pulveratana *Wlshm.*  
 6969 edemoidana *Dyar.*  
 6970 abbreviatana *Wlshm.*  
 6971 constrictana *Zell.*  
 6972 solicitana *Wlk.*  
     *packardiana* *Clem.*  
     *tephriana* *Zell.*  
 6973 zomonana *Kearf.*  
     *explosa* *Meyr.*  
 6974 transmissana *Wlk.*  
 6975 boxcana *Kearf.*  
     *aspista* *Meyr.*  
 6976 tomonana *Kearf.*  
     *limigena* *Meyr.*  
 6977 brightonana *Kearf.*  
 6978 engelana *Kearf.*  
 6979 walkerana *Kearf.*  
 6980 abruptana *Wlshm.*  
 6981 strenuana *Wlk.*  
     *exvagana* *Wlk.*  
     *flavocellana* *Clem.*  
     *subversana* *Zell.*  
 6982 minutana *Kearf.*  
 6983 perplexana *Fern.*  
 6984 vertumnana *Zell.*  
 6985 celtisana *Riley.*  
 6986 nisella *Cl.*  
 6987 medioviridana *Kearf.*  
 6988 pulsatillana *Dyar.*  
 6989 cercocarpana *Dyar.*  
 6990 hirsutana *Wlshm.*  
 6991 domonana *Kearf.*  
     *efficax* *Meyr.*  
 6992 improbana *Wlk.*  
     *diffinana* *Wlk.*  
 6993 yandana *Kearf.*  
     *nothodes* *Meyr.*  
 6994 zandana *Kearf.*  
     *peristicta* *Meyr.*

- 6995 *xandana* Kearf.  
       *atacta* Meyr.  
 6996 *crenana* Hbn.  
 6997 *vomonana* Kearf.  
       *serangias* Meyr.  
 6998 *gomonana* Kearf.  
       *discipula* Meyr.  
 6999 *trigeminana* Steph.  
       *argyrana* Steph.  
       *poecilana* Gn.  
 7000 *bobana* Kearf.  
       *antichroma* Meyr.  
 7001 *cocana* Kearf.  
       *rhodophaea* Meyr.  
 7002 *sonomana* Kearf.  
 7003 *dodana* Kearf.  
       *sphilophora* Meyr.  
 7004 *fofana* Kearf.  
       *annulata* Meyr.  
 7005 *hohana* Kearf.  
       *syrtodes* Meyr.  
 7006 *kokana* Kearf.  
       *chortaea* Meyr.  
 7007 *landana* Kearf.  
       *isospora* Meyr.  
 7008 *picicolana* Dyar.  
 7009 *johnsonana* Kearf.  
 7010 *hopkinsana* Kearf.  
 7011 *fuscana* Kearf.  
 7012 *momana* Kearf.  
       *metaschista* Meyr.  
 7013 *illotana* Wlsh. m.  
 7014 *scudderiana* Clem.  
       *saligneana* Clem.  
       *affusana* Zell.  
 7015 *desertana* Zell.  
 7016 *obfuscata* Riley.  
 7017 *dorsisuffusana* Kearf.  
 7018 *invicta* Wlsh. m.  
 7019 *subinvicta* Kearf.  
 7020 *carolinana* Wlsh. m.  
 7021 *giganteana* Riley.  
 7022 *bipunctella* Wlk.  
       *worthingtoniana* Fern.  
 7023 *biplagata* Wlsh. m.  
 7024 *primulana* Wlsh. m.  
 7025 *tripartitana* Zell.  
 7026 *otiosana* Clem.  
       *inclinana* Zell.  
 7027 *hamptonana* Kearf.  
 7028 *similana* Hbn.  
 7029 *dorsisignatana* Clem.  
       *similana* Clem.  
       *distigmata* Wlk.  
       *clavana* Zell.  
       *graduatana* Wlsh. m.  
       *form confluana* Kearf.  
       *form diffusana* Kearf.  
 7030 *solandriana* Linn.  
 7031 *aspidana* Wlsh. m.  
 7032 *tandana* Kearf.  
       *trapezitis* Meyr.  
 7033 *maculatana* Wlsh. m.  
 7034 *snyderana* Kearf.  
 7035 *fiskeana* Kearf.  
 7036 *sombreana* Kearf.  
 7037 *castaneana* Wlsh. m.  
 7038 *madderana* Kearf.  
 7039 *bilineana* Kearf.  
 7040 *corosana* Wlsh. m.  
 7041 *dilatana* Wlsh. m.  
 7042 *emaciatana* Wlsh. m.  
 7043 *fuscosparsa* Wlsh. m.  
 7044 *hyponomeutana* Wlsh. m.  
 7045 *shastana* Wlsh. m.  
 7046 *mediostriata* Wlsh. m.  
 7047 *smithiana* Wlsh. m.  
 7048 *radiatana* Wlsh. m.  
 7049 *essexana* Kearf.  
 7050 *umbrastriana* Kearf.  
 7051 *roseoterminalana* Kearf.  
 7052 *awemeana* Kearf.  
 7053 *ferruginana* Fern.  
 7054 *formosana* Clem.  
       *sagittana* Wlk.  
       *stercoreana* Zell.  
 7055 *aspidiscana* Hbn.  
 7056 *corculana* Zell.  
 7057 *ochreicostana* Wlsh. m.  
 7058 *annetteana* Kearf.

- 7059 *refusana* Wlk.  
 7060 *amphorana* Wlsh. m.  
 7061 *olivaceana* Riley.  
 7062 *imbridana* Fern.  
 7063 *ochroterminana* Kearf.  
 7064 *spiculana* Zell.  
 7065 *striatana* Clem.  
     *albicepsana* Wlk.  
     *trivittana* Zell.  
 7066 *tenuiana* Wlsh. m.  
 7067 *clavana* Fern.  
 7068 *pallidicostana* Wlsh. m.  
 7069 *griseocapitana* Wlsh. m.  
 7070 *grindeliana* Busck.  
 7071 *taleana* Grt.  
 7072 *perangustana* Wlsh. m.  
 7073 *minimana* Wlsh. m.  
 7074 *kiscana* Kearf.  
     *speculigera* Meyr.  
 7075 *raracana* Kearf.  
     *fastidiosa* Meyr.  
 7076 *stramineana* Wlsh. m.  
 7077 *daracana* Kearf.  
     *profana* Meyr.  
 7078 *ochrocephala* Wlsh. m.  
 7079 *dorsiatomana* Kearf.  
 7080 *decempunctana* Wlsh. m.  
 7081 *helianthana* Riley.  
 7082 *columbiana* Wlsh. m.  
 7083 *scalana* Wlsh. m.  
 7084 *signatana* Clem.  
     *variana* Clem.  
     *aceriella* Clem.  
     *subnisana* Zell.  
 7085 *lapidana* Wlsh. m.  
 7086 *sublapidana* Wlsh. m.  
 7087 *parvana* Wlsh. m.  
 7088 *succedana* D. & S.  
     *a gallicana* H. S.  
     *b conjunctana* Moesch.  
 7089 *roessleri* Zell.  
 7090 *stygiانا* Dyar.  
 7091 *vestaliana* Zell.  
 7092 *elongana* Wlsh. m.  
 7093 *tarandana* Moesch.  
 7094 *infuscana* Wlsh. m.  
 7095 *offectalis* Hlst.  
     *bucephaloides* Wlsh. m.  
 7096 *perstructana* Wlk.  
 7097 *artemisiana* Wlsh. m.  
     *a infimbriana* Dyar.  
 7098 *argenticostana* Wlsh. m.  
 7099 *apacheana* Wlsh. m.  
 7100 *montanana* Wlsh. m.  
 7101 *obliterana* Wlsh. m.  
 7102 *octopunctana* Wlsh. m.  
 7103 *transversa* Wlsh. m.  
 7104 *triangulana* Kearf.  
 7105 *asphodelana* Kearf.  
 7106 *granulatana* Kearf.  
 7107 *baracana* Kearf.  
     *oxyleuca* Meyr.  
 7108 *caracana* Kearf.  
     *famosa* Meyr.  
**Episimus** Wlsh. m.  
 7109 *augmentanus* Zell.  
 7110 *argutanus* Clem.  
     *allutana* Zell.  
**Exentera** Grt.  
 7111 *apriliana* Grt.  
**Hystericophora** Wlsh. m.  
 7112 *leonana* Wlsh. m.  
     *a aurantiana* Wlsh. m.  
**Proteopteryx** Wlsh. m.  
 7113 *emarginana* Wlsh. m.  
 7114 *oregonana* Wlsh. m.  
 7115 *ressoniana* Clem.  
 7116 *deludana* Clem.  
 7117 *haracana* Kearf.  
     *resoluta* Meyr.  
 7118 *laracana* Kearf.  
     *navalis* Meyr.  
 7119 *faracana* Kearf.  
     *ultrix* Meyr.

- 7120 maracana *Kearf.*  
*praescripta* Meyr.  
 7121 spoliata *Clem.*  
 7122 resumptana *Wlk.*  
 7123 columbia *Kearf.*  
*a* albidorsana *Kearf.*  
*b* mediostriana *Kearf.*  
 7124 eriddleana *Kearf.*  
 7125 willingana *Kearf.*  
 7126 bolliana *Sling.*  
 7127 momonana *Kearf.*  
*sanifica* Meyr.  
 7128 marmontana *Kearf.*  
 7129 ilicifoliata *Kearf.*

**Proteoteras** Riley.

- 7130 æsculana *Riley.*  
 7131 arizonae *Kearf.*  
 7132 crescentana *Kearf.*  
 7133 torontana *Kearf.*  
 7134 naracana *Kearf.*  
*praesinospila* Meyr.  
 7135 moffatiana *Fern.*

**Enarmonia** Hbn.

- 7136 septemberana *Kearf.*  
 7137 arctostaphylana *Kearf.*  
 7138 virginiana *Clem.*  
 7139 costomaculana *Clem.*  
*bipustulana* *Wlk.*  
 7140 lindana *Fern.*  
 7141 pennsylvaniana *Kearf.*  
 7142 albicapitana *Kearf.*  
 7143 pseudotsugana *Kearf.*  
 7144 pinicolana *Zell.*  
*occultana* *Wlk.*  
 7145 incarnana *Haw.*  
 7146 fasciolana *Clem.*  
*blakeana* *Grt.*  
 7147 dietziana *Kearf.*  
 7148 haimbachiana *Kearf.*  
 7149 lagopana *Wlsh.*  
 7150 liturana *Wlsh.*  
 7151 purpuriciliana *Wlsh.*

- 7152 crispana *Clem.*  
 7153 augustana *Hbn.*  
*direptana* *Wlk.*  
*vilisana* *Wlk.*  
 7154 biangulana *Wlsh.*  
 7155 nebulosana *Pack.*  
 7156 claypoleana *Riley.*  
*instrutana* *Clayp.*  
 7157 ratzeburgiana *Sax.*  
 7158 pyricolana *Murt.*  
 7159 salicolana *Clem.*  
 7160 saliciana *Clem.*  
 7161 medioplagata *Wlsh.*  
 7162 plumbolineana *Kearf.*  
 7163 piceafoliata *Kearf.*  
 7164 kennebecana *Kearf.*  
 7165 favillana *Dyar.*  
 7166 cornutana *Dyar.*  
 7167 watchungana *Kearf.*  
 7168 fortunana *Kearf.*  
 7169 normanana *Kearf.*

**Tmetocera** Led.

- 7170 ocellana *D. & S.*  
*pyrifoliata* *Clem.*  
*oculana* *Harris.*  
*a* lariciata *Hein.*

**Phthinolophus** Dyar.

- 7171 indentanus *Dyar.*

**Eudemis** Hbn.

- 7172 vacciniana *Pack.*  
*? luctiferana* *Wlk.*

**Ancylis** Hbn.

- 7173 mediofasciana *Clem.*  
 7174 nuberculana *Clem.*  
 7175 subæquana *Zell.*  
 7176 discigerana *Wlk.*  
 7177 lundana *Fabr.*  
 7178 semiovana *Zell.*  
 7179 murtfeldtiana *Riley.*  
 7180 angulifasciana *Zell.*

- 7181 *pulchellana* Clem.  
 7182 *intermediana* Kearf.  
 7183 *spireæfoliana* Clem.  
     *metamelana* Wlk.  
     *discoferana* Wlk.  
 7184 *maritima* Dyar.  
 7185 *comptana* Froel.  
     *conflexana* Wlk.  
     *fragariae* Wlsh. & Riley.  
 7186 *burgessiana* Zell.  
 7187 *dubiana* Clem.  
 7188 *amblygona* Zell.  
 7189 *floridana* Zell.  
 7190 *laciniana* Zell.  
 7191 *platanana* Clem.  
     *marcidana* Zell.  
 7192 *divisana* Wlk.  
 7193 *apicana* Wlk.  
 7194 *cornifoliana* Riley.  
 7195 *muricana* Wlsh.  
 7196 *uncana* Hbn.  
 7197 *biarcuana* Steph.  
 7198 *goodelliana* Fern.  
 7199 *plagosana* Clem.  
 7200 *pacificana* Wlsh.  
 7201 *cometana* Wlsh.  
 7202 *loricana* Grt.  
 7203 *tineana* Hbn.  
     *ocellana* Clem.  
     *leucophaleratana* Pack.  
 7204 *kincaidiana* Fern.  
 7205 *diminuatana* Kearf.  
 7206 *albacostana* Kearf.  
**Laspeyresia** Hbn.  
     *Grapholitha*† Auct.  
 7207 *caryana* Fitch.  
     *caryae* Shimer.  
 7208 *prunivora* Wlsh.  
 7209 *shawiana* Kearf.  
 7210 *interstinctana* Clem.  
     *scitana* Wlk.  
     *distema* Grt.  
 7211 *maculana* Fern.  
 7212 *vancouverana* Kearf.  
 7213 *fana* Kearf.  
     *oenochroa* Meyr.  
 7214 *angleseana* Kearf.  
 7215 *saundersana* Kearf.  
 7216 *eclipsana* Zell.  
 7217 *dyarana* Kearf.  
 7218 *edwardsiana* Kearf.  
 7219 *lana* Kearf.  
     *chrysotypa* Meyr.  
 7220 *tristrigana* Clem.  
 7221 *placera* Kearf.  
 7222 *bracteata* Fern.  
 7223 *conversana* Wlsh.  
 7224 *albimaculana* Fern.  
 7224, 1 *mathesoni* Busck.  
 7225 *lunatana* Wlsh.  
 7226 *wana* Kearf.  
     *cupida* Meyr.  
 7227 *vana* Kearf.  
     *eoleuca* Meyr.  
 7228 *zana* Kearf.  
     *xanthospora* Meyr.  
 7229 *cæruleana* Wlsh.  
 7230 *vitrana* Wlsh.  
 7231 *lautana* Clem.  
     *perfluana* Zell.  
 7232 *youngana* Kearf.  
 7233 *dana* Kearf.  
     *aequorea* Meyr.  
 7234 *dandana* Kearf.  
     *ratifera* Meyr.  
 7235 *nigricana* Steph.  
 7236 *gallæsaliciana* Riley.  
 7236, 1 *populana* Busck.  
 7237 *trossulana* Wlsh.  
 7238 *packardi* Zell.  
 7239 *parmatana* Clem.  
 7240 *duodecemstriata* Wlsh.  
 7241 *sebastianiæ* Riley.  
 7242 *larimana* Wlsh.  
 7243 *cockleana* Kearf.  
 7244 *americana* Wlsh.  
 7245 *walsinghami* Kearf.

7246 *fletcherana* Kearf.7247 *prosperana* Kearf.7248 *tana* Kearf.*cirrhata* Meyr.7248, 1 *leucobasis* Busck.7249 *garacana* Kearf.*septicola* Meyr.7250 *multilineana* Kearf.7251 *articulatana* Kearf.7251, 1 *laricana* Busck.**Gymnandrosoma** Dyar.7252 *punctidiscanum* Dyar.**Ecdytolopha** Zell.7253 *insiticiana* Zell.**Hemimene** Hbn.7254 *incanana* Clem.7255 *simulana* Clem.*aurisignana* Zell.7256 *bittana* Busck.7257 *radicicolana* Wlsh.7258 *leopardana* Busck.7259 *plummeriana* Busck.7260 *sedatana* Busck.7261 *piperana* Busck.7262 *capitana* Busck.7263 *britana* Busck.7264 *nigromaculana* Kearf.7265 *albolineana* Kearf.7266 *kana* Busck.*planiloqua* Meyr.7267 *banana* Busck.*sordescens* Meyr.**Pammene** Hbn.7268 *texanana* Wlsh.**Melissopus** Riley.7269 *latiferreanus* Wlsh.**Carpocapsa** Tr.7270 *pomonella* Linn.*a simpsoni* Busck.7271 *saltitans* Westw.*deshaisiana* Luc.7272 *toreuta* Grt.7273 *ninana* Riley.7274 *piperana* Kearf.7275 *cupressana* Kearf.7276 *inquilina* Kearf.7277 *colorana* Kearf.**Catastega** Clem.7278 *aceriella* Clem.7279 *hamameliella* Clem.7280 *timidella* Clem.

## TORTRICIDÆ

**Cœlostathma** Clem.7281 *discopunctana* Clem.**Adoxophyes** Meyr.7282 *furcatana* Wlk.**Homona** Wlk.7283 *fervidana* Wlk.*rileyana* Grt.7284 *patulana* Wlk.*audaculana* Busck.**Amorbia** Clem.7285 *cuneana* Wlsh.*a adumbrana* Wlsh.7286 *humerosana* Clem.**Synnoma** Wlsh.7287 *lynosyrana* Wlsh.**Sparganothis** Hbn.7288 *pettitana* Rob.7289 *albicaudana* Busck.7290 *groteana* Fern.

- 7291 *niveana* *Wlsh.*  
 7292 *pulcherrimana* *Wlsh.*  
 7293 *karacana* *Kearf.*  
 7294 *reticulatana* *Clem.*  
     *subauratana* *Wlk.*  
     *directana* *Wlk.*  
     *a mesospila* *Zell.*  
 7295 *ferreana* *Busck.*  
 7296 *diluticostana* *Wlsh.*  
     *quercana* *Fern.*  
 7297 *testulana* *Zell.*  
 7298 *distincta* *Wlsh.*  
 7299 *saracana* *Kearf.*  
 7300 *demissana* *Wlsh.*  
 7301 *chambersana* *Kearf.*  
 7302 *cana* *Rob.*  
 7303 *irrorea* *Rob.*  
 7304 *xanthoides* *Wlk.*  
     *a breviornatana* *Clem.*  
 7305 *flavibasana* *Fern.*  
 7306 *violaceana* *Rob.*  
 7307 *unifasciana* *Clem.*  
     *puritana* *Rob.*  
 7308 *vocaridorsana* *Kearf.*  
 7309 *inconditana* *Wlsh.*  
 7310 *rudana* *Wlsh.*  
 7311 *senecionana* *Wlsh.*  
 7312 *californiana* *Wlsh.*  
 7313 *tunicana* *Wlsh.*  
 7314 *pillieriana* *Schiff.*  
     *luteolana* *Hbn.*  
 7315 *caryæ* *Rob.*  
 7316 *sulfureana* *Clem.*  
     *gratana* *Wlk.*  
     *fulvroseana* *Clem.*  
     *virginiana* *Clem.*  
     *gallivorana* *Clem.*  
     *gracilana* *Wlsh.*  
     *a belfrageana* *Zell.*  
 7317 *lycopodiana* *Kearf.*  
 7318 *taracana* *Kearf.*  
 7319 *yumana* *Kearf.*  
 7320 *striata* *Wlsh.*  
 7321 *bistriata* *Kearf.*  
 7322 *tristriata* *Kearf.*  
 7323 *flavedana* *Clem.*  
     *concurasana* *Wlk.*  
     *laterana* *Rob.*  
 7324 *tinctana* *Wlk.*  
 7325 *semiustana* *Wlsh.*  
 7326 *labiosana* *Zell.*  
 7327 *rostrana* *Wlk.*  
 7328 *nigrocervina* *Wlsh.*  
 7329 *wenzelana* *Haim.*  
 7330 *metallicana* *Wlsh.*  
 7331 *exasperatana* *Zell.*  
 7332 *idæusalis* *Wlk.*  
     *sentana* *Clem.*
- Pandemis** *Hbn.*
- 7333 *canadana* *Kearf.*  
 7334 *pyrusana* *Kearf.*  
     *pyrana* *Meyr.*  
 7335 *albaniana* *Wlk.*  
     *obliquana* *Kearf.*  
 7336 *limitata* *Rob.*  
 7337 *lamprosana* *Rob.*
- Chrysoxena** *Meyr.*
- 7338 *auriferana* *Busck.*
- Capua** *Steph.*
- 7339 *lentiginosana* *Wlsh.*
- Cacœcia** *Hbn.*
- 7340 *rosana* *L.*  
 7341 *dissitana* *Grt.*  
 7342 *persicana* *Fitch.*  
     *blandana* *Clem.*  
     *fragariana* *Pack.*  
     *conigerana* *Zell.*  
     ? *schreberiana* *Steph.*  
 7343 *infumatana* *Zell.*  
 7344 *brauniana* *Kearf.*  
 7345 *obsoletana* *Wlk.*  
     *transiturana* *Wlk.*  
     *vesperana* *Clem.*  
     *sanbornana* *Rob.*



- 7346 *seminolana* Kearf.  
 7347 *zapulata* Rob.  
 7348 *fervidana* Clem.  
     *paludana* Rob.  
 7349 *cerasivorana* Fitch.  
 7350 *georgiana* Wlk.  
 7351 *houstonana* Grt.  
     *retana* Wlsh. m.  
 7352 *retiniana* Wlsh. m.  
 7353 *argyrospila* Wlk.  
     *furvana* Rob.  
     *v-signatana* Pack.  
     *a vividana* Dyar.  
     *b mortuana* Kearf.  
 7354 *semiferana* Wlk.  
     *flaccidana* Rob.  
 7355 *negundana* Dyar.  
 7355, 1 *lambertiana* Busck.  
 7356 *fractivittana* Clem.  
     *fumosa* Rob.  
 7357 *melaleucana* Wlk.  
     *invezana* Wlk.  
     *semifuscana* Clem.  
     ? *biustulana* Steph.  
 7358 *purpurana* Clem.  
     *gurgitana* Rob.  
     *lintneriana* Grt.  
 7359 *magnoliana* Fern.  
 7360 *parallela* Rob.  
 7361 *rosaceana* Harris.  
     *vicariana* Wlk.  
     *gossypiana* Pack.  
     *arctica* Moesch.  
 7362 *striana* Fern.  
 7363 *conflictana* Wlk.
- Tortrix** Linn.
- 7364 *quercifolia* Fitch.  
     *trifurculana* Zell.  
 7365 *lata* Rob.  
 7366 *pallorana* Rob.  
 7367 *clemensiana* Fern.  
     *nervosana* Kearf.  
 7368 *citrana* Fern.
- 7369 *alleniana* Fern.  
 7370 *lomonana* Kearf.  
     *veneratrix* Meyr.  
 7371 *triangulana* Kearf.  
 7372 *packardiana* Fern.  
 7373 *ivana* Fern.  
 7374 *peritana* Clem.  
     *inconclusana* Wlk.  
 7375 *baboquavariana* Kearf.  
 7376 *moeschleriana* Wocke.  
     *algidana* Moesch.  
     *gelidana* Moesch.  
 7377 *virescana* Clem.  
     *sescuplana* Zell.  
 7378 *glaucana* Wlsh. m.  
 7379 *franciscana* Wlsh. m.  
 7380 *cockerellana* Kearf.  
 7381 *dorsalana* Dyar.  
 7382 *fucana* Wlsh. m.  
 7383 *semicirculana* Fern.  
 7384 *kukakana* Kearf.  
 7385 *symphoricarpana* Kearf.  
 7386 *musculana* Hbn.  
 7387 *grisea* Rob.  
 7388 *afflictana* Wlk.  
     *fuscolineana* Clem.
- Eulia** Hbn.
- 7389 *ministrana* Linn.  
     *ferrugana* Hbn.  
     *subfascianus* Steph.  
 7390 *velutinana* Wlk.  
     *triferana* Wlk.  
     *lutosana* Clem.  
     *incertana* Clem.  
 7391 *amatana* Dyar.  
 7392 *coloradana* Fern.  
 7393 *gloverana* Wlsh. m.  
 7394 *pinatubana* Kearf.  
 7395 *niscana* Kearf.  
     *camerata* Meyr.  
 7396 *mariana* Fern.  
 7397 *alisellana* Rob.  
 7398 *quadrifasciana* Fern.  
 7399 *juglandana* Fern.

**Harmologa** Meyr.

- 7400 *fumiferana* Clem.  
*nigridia* Rob.

**Cnephasia** Curt.

- 7401 *osseana* Scop.  
*niveosana* Pack.  
7402 *argentana* Cl.  
*georgiella* Hlst.  
7403 *fernaldana* Wlshm.  
7404 *arizonana* Wlshm.  
7405 *horariana* Wlshm.  
7406 *basiplagana* Wlshm.  
7407 *indivisana* Wlk.  
7407, 1 *oleracea* Gibson.

**Argyrotoxa** Steph.

- 7408 *chioccana* Kearf.  
*chiococcana* Meyr.  
7409 *albicomana* Clem.  
*form semipurpurana*  
Kearf.  
*form dorsipurpurana*  
Kearf.  
*form curvalana* Kearf.  
7410 *bergmanniana* Linn.  
*rosana* Hbn.

**Peronea** Curt.

- 7411 *foliana* Wlshm.  
7412 *caudana* Fabr.  
*effractana* Hbn.  
*indecorana* Zett.  
7413 *ferrugana* Schiff.  
*gallicolana* Clem.  
*semiannula* Rob.  
7414 *britannia* Kearf.  
7415 *oxycoccana* Pack.  
7416 *cervinana* Fern.  
7417 *comandrana* Fern.  
7418 *hypericana* Ely.  
7419 *minuta* Rob.  
*malivorana* Le Bar.  
*vacciniivorana* Pack.  
*variolana* Zell.  
*form cinderella* Riley.

- 7420 *schalleriana* Linn.  
*latifasciana* Haw.  
*erutana* H. S.  
7421 *americana* Fern.  
7422 *tresignana* Rob.  
7423 *logiana* Schiff.  
*tristana* Hbn.  
*trigonana* Steph.  
*form viburnana* Clem.  
*form famula* Zell.  
7424 *permutana* Dup.  
7425 *nivisellana* Wlshm.  
7426 *variana* Fern.  
7427 *angusana* Fern.  
7428 *pulverosana* Wlk.  
*implexana* Wlk.  
7429 *heindelana* Fern.  
7430 *fragariana* Kearf.  
7431 *maculidorsana* Clem.  
*inana* Rob.  
7432 *maccana* Tr.  
7433 *celiana* Rob.  
7434 *brewsteriana* Rob.  
7435 *nigrolinea* Rob.  
*senescens* Zell.  
7436 *albilineana* Kearf.  
7437 *fishiana* Fern.  
7438 *ferruginiguttana* Fern.  
7439 *hastiana* Linn.  
*logiana* Fabr.  
*form divisana* Hbn.  
*form flavivittana* Clem.  
*form perspicuana* Rob.  
*form albitriana* Haw.  
*form ptychogrammos*  
Zell.  
*form hudsoniana* Wlk.  
*form caliginosana* Wlk.  
7440 *chalybeana* Fern.  
7441 *niveana* Fabr.  
7442 *simpliciana* Wlshm.  
7443 *subnivana* Wlk.  
*deflectana* Rob.  
7444 *boscana* Fabr.  
*cerusana* Hbn.  
*a parisiana* Gn.  
*placidana* Rob.  
7445 *peculiana* Zell.

## PHALONIIDÆ

**Phalonia** Hbn.

- 7446 *floccosana* Wlk.  
     *confusana* Rob.  
 7447 *atomosana* Busck.  
 7448 *spartinana* B. & McD.  
 7449 *straminoides* Grt.  
 7450 *zaracana* Kearf.  
 7451 *schwarziana* Busck.  
 7452 *hospes* Wlsh. m.  
 7453 *scissana* Wlk.  
 7454 *smeathmanniana* Fabr.  
 7455 *romonana* Kearf.  
     *officiosa* Meyr.  
 7456 *louisiana* Busck.  
 7457 *formonana* Kearf.  
     *myrinitis* Meyr.  
 7458 *kindermannana* Tr.  
 7459 *deutschiana* Zett.  
     *fuscostrigana* Clem.  
     *chalcana* Pack.  
 7460 *felix* Wlsh. m.  
 7461 *rutilana* Hbn.  
 7462 *dorsimaculana* Rob.  
 7463 *angustana* Clem.  
     *promptana* Rüb.  
 7464 *seriatana* Zell.  
 7465 *intactana* Wlsh. m.  
 7466 *angulatana* Rob.  
 7467 *argenteimitana* Rob.  
 7468 *labeculana* Rob.  
 7469 *parallelana* Wlsh. m.  
 7470 *transversana* Wlsh. m.  
 7471 *pimana* Busck.  
 7472 *lepidana* Clem.  
 7473 *maiana* Kearf.  
 7474 *hollandana* Kearf.  
 7475 *voxcana* Kearf.  
     *omphacitis* Meyr.  
 7476 *viscana* Kearf.  
     *peganitis* Meyr.  
 7477 *interruptofasciata* Rob.  
 7478 *bunteana* Rob.  
 7479 *aureana* Busck.  
 7480 *gunniana* Busck.  
 7481 *marloffiana* Busck.  
 7482 *lavana* Busck.  
 7483 *nonlavana* Kearf.  
 7484 *punctadiscana* Kearf.  
 7485 *toxcana* Kearf.  
     *baryzela* Meyr.  
 7486 *zoxcana* Kearf.  
     *telifera* Meyr.  
 7487 *ænotherana* Riley.  
 7488 *latipunctana* Wlsh. m.  
 7489 *dilutana* Wlsh. m.  
 7490 *nana* Haw.  
     *carneana* Gn.  
     *ochreoalbana* Wlk.  
 7491 *campicolana* Wlsh. m.  
 7492 *parvimaculana* Wlsh. m.  
 7493 *vachelliana* Kearf.  
 7494 *hubbardana* Busck.  
 7495 *leguminana* Busck.  
 7496 *bana* Kearf.  
     *rhodites* Meyr.  
 7497 *glaucofuscana* Zell.  
 7498 *dorsistriatana* Wlsh. m.  
 7499 *edwardsiana* Wlsh. m.  
 7500 *fulvotinctana* Wlsh. m.  
 7501 *nomonana* Kearf.  
     *voluntaria* Meyr.  
 7502 *plummeriana* Busck.  
 7503 *listerana* Kearf.  
 7504 *temerana* Busck.  
 7505 *cinninatana* Kearf.  
 7506 *discana* Kearf.  
     *cricota* Meyr.  
 7507 *foxcana* Kearf.  
     *liquida* Meyr.  
 7508 *aurorana* Kearf.  
 7509 *albidana* Wlk.  
     *winniana* Kearf.  
 7510 *rana* Busck.  
     *funesta* Meyr.  
 7511 *grandis* Busck.  
 7512 *yuccatana* Busck.

- 7513 *biscana* Kearf.  
       *ixeuta* Meyr.  
       *a giscana* Kearf.
- 7514 *bomonana* Kearf.  
       *cyamitis* Meyr.
- 7515 *ziscana* Kearf.  
       *fabicola* Meyr.
- 7516 *sublepidana* Kearf.
- 7517 *carmelana* Kearf.  
       *a obispoana* Kearf.
- 7518 *wiscana* Kearf.  
       *acropeda* Meyr.
- 7519 *elderana* Kearf.  
       *helonoma* Meyr.
- 7520 *basiochreana* Kearf.
- 7521 *ednana* Kearf.
- 7522 *obliquana* Kearf.
- 7523 *hoffmanana* Kearf.
- Pharmacis** Hbn.
- 7524 *sartana* Hbn.
- 7525 *bimaculana* Rob.
- 7526 *erigeronana* Riley.
- 7527 *deceptana* Busck.
- 7528 *mexicana* Busck.
- 7529 *vitellinana* Zell.
- Commophila** Hbn.
- 7530 *macrocarpana* Wlshm.
- 7531 *comes* Wlshm.
- 7532 *fuscodorsana* Kearf.
- 7533 *saxicolana* Wlshm.
- 7534 *contrastana* Kearf.
- 7535 *huachucana* Kearf.
- 7536 *umbrabasana* Kearf.
- Hysterosia** Steph.
- 7537 *inopiana* Haw.
- 7538 *ægrana* Wlshm.
- 7539 *fulviplicana* Wlshm.
- 7540 *aureoalbida* Wlshm.
- 7541 *homonana* Kearf.  
       *refuga* Meyr.
- 7542 *komonana* Kearf.  
       *fermentata* Meyr.
- 7543 *waracana* Kearf.  
       *dicax* Meyr.
- 7544 *villana* Busck.  
       *cartwrightana* Kearf.
- 7545 *merrickana* Kearf.
- 7546 *terminana* Busck.
- 7547 *birdana* Busck.
- 7548 *riscana* Kearf.  
       *vincta* Meyr.
- 7549 *pecosana* Kearf.
- 7550 *baracana* Busck.
- 7551 *tiscana* Kearf.  
       *vigilans* Meyr.
- 7552 *modestana* Busck.

## CARPOSINIDÆ

- Bondia** Newm.
- 7553 *fidelis* Meyr.
- 7554 *crescentella* Wlshm.
- Carposina** H. S.
- 7555 *ottawana* Kearf.
- 7556 *fernaldana* Busck.
- 7557 *comonana* Kearf.  
       *euryleuca* Meyr.

## HELIODINIDÆ

- Cycloplasis** Clem.
- 7558 *panicifoliella* Clem.
- Scelorthus** Busck.
- 7559 *pisoniella* Busck.

**Lamprolophus** Busck.7560 lithella *Busck.***Lithariapteryx** Cham.7561 abroniæella *Cham.***Heliodines** Staint.7562 bella *Cham.*7563 extraneella *Wlsh.*7564 sexpunctella *Wlsh.*7565 tripunctella *Wlsh.*7566 unipunctella *Wlsh.*7567 metallicella *Busck.*7568 albaciliella *Busck.*7569 nyctaginella *Gibson.*7570 perichalca *Meyr.***Schreckensteinia** Hbn.7571 felicella *Wlsh.*7572 festaliella *Hbn.*7573 erythriella *Clem.***Euclementia** Grt.7574 bassettella *Clem.*7575 schwarziella *Busck.*

## HELIOZELIDÆ

**Heliozela** H. S.7576 æsella *Cham.*7577 gracilis *Zell.***Antispila** Hbn.7578 ampelopsiella *Cham.*7579 cornifoliella *Clem.*7580 eugeniella *Busck.*7581 hydrangiæella *Cham.*7582 isabella *Clem.*7583 nyssæfoliella *Clem.*7584 viticordifoliella *Clem.*7585 major *Kearf.*7586 aurirubra *Braun.***Coptodisca** Wlsh.7587 diospyriella *Cham.*7588 condaliæ *Busck.*7589 ella *Cham.*7590 lucifluella *Clem.*7591 juglandiella *Cham.*7592 magnella *Braun.*7593 ostryæfoliella *Clem.*7594 saliciella *Cham.*7595 splendoriferella *Clem.**pruniella* *Clem.**saccatella* *Pack.*7596 arbutiella *Busck.*

## GLYPHIPTERYGIDÆ

**Setiostoma** Zell.7597 xanthobasis *Zell.*7598 fernaldella *Riley.***Thelethia** Dyar.7599 extranea *Hy. Edw.***Tortyra** Wlk.7600 diva *Riley.*7601 slossonia *Fern.*7602 biferana *Wlk.**dyari* *Busck.***Simæthis** Leech.7603 fabriciana *Linn.**a alpinella* *Busck.***Allonyma** Busck.7604 vicarialis *Zell.**betuliperda* *Dyar.*7605 diana *Hbn.**luridana* *Wlk.***Abrenthia** Busck.7606 cuprea *Busck.*

**Brenthia** Clem.

- 7607 pavonacella *Clem.*  
*amphicarpeoeana* Cham.

**Choreutis** Hbn.

- 7608 inflatella *Clem.*  
*a virginiella* *Clem.*  
 7609 dyarella *Kearf.*  
 7610 extrinsicella *Dyar.*  
 7611 carduiella *Kearf.*  
 7612 buskiella *Kearf.*  
 7613 gemmalis *Hlst.*  
 7614 piperella *Busck.*  
 7615 sororculella *Dyar.*  
 7616 silphiella *Grt.*  
 7617 gnaphaliella *Kearf.*  
 7618 onustana *Wlk.*  
*ohioensis* Zell.  
 7619 balsamorrhizella *Busck.*  
 7620 coloradella *Kearf.*

7621 occidentella *Dyar.*7622 schausiella *Busck.*7623 leucobasis *Fern.***Glyphipteryx** Hbn.

- 7624 impigritella *Clem.*  
*exoptatella* Cham.  
 7625 montisella *Cham.*  
 7626 californiæ *Wlsh.*  
 7627 saurodonta *Meyr.*  
 7628 quadragintapunctata *Dyar.*  
 7629 quinqueferella *Wlsh.*  
 7630 unifasciata *Wlsh.*  
 7631 bifasciata *Wlsh.*  
 7632 regalis *Wlsh.*  
 7633 circumscriptella *Cham.*

**Lotisma** Busck.

- 7634 trigonana *Wlsh.*  
*kincaidiella* Busck.

## PLUTELLIDÆ

**Eucalantica** Busck.

- 7635 polita
- Wlsh.*

**Pliniaca** Busck.

- 7636 bakerella *Busck.*  
 7637 sparsisquamella *Busck.*

**Euceratia** Wlsh.

- 7638 securella *Wlsh.*  
 7639 castella *Wlsh.*

**Aræolepia** Wlsh.

- 7640 subsfasciella
- Wlsh.*

**Abebæa** Hbn.

- 7641 subsylvella *Wlsh.*  
 7642 sublucella *Wlsh.*  
 7643 querciella *Busck.*  
 7644 gerdanella *Busck.*  
 7645 delicatella *Busck.*  
 7646 cockerella *Busck.*

7647 nella *Busck.*7648 cervella *Wlsh.*7649 electropa *Meyr.***Trachoma** Wall.

- 7650 falciferella *Wlsh.*  
 7651 walsinghamiella *Busck.*  
*instabilella*† *Wlsh.*  
 7652 ordinalis *Meyr.*  
 7653 senex *Wlsh.*  
*koebelilla* *Dyar.*

**Harpipteryx** Hbn.

- 7654 dentiferella *Wlsh.*  
 7655 frustrella *Wlsh.*  
 7656 canariella *Wlsh.*

**Cerostoma** Latr.

- 7657 rubrella *Dyar.*  
 7658 undulatella *Busck.*  
 7659 oliviella *Busck.*  
 7660 arizonella *Busck.*

- 7661 unicipunctella *Busek*.  
 7662 radiatella *Don*.  
     *ochrella* *Cham*.  
 7663 aleutianella *Beut*.  
 7664 schwarziella *Busck*.  
 7665 flavistrigella *Busck*.  
 7666 barberella *Busck*.  
 7667 manella *Busck*.  
 7668 striatella *Busck*.  
 7669 vintrella *Busck*.  
 7670 maculatella *Busck*.  
 7671 angelicella *Busck*.  
 7672 dorsimaculella *Kearf*.

**Acrolepia** *Curt*.

- 7673 incertella *Cham*.  
     *dorsimaculella* *Cham*.

**Plutella** *Schr*.

- 7674 vanella *Wlsh*m.  
 7675 porrectella *Linn*.  
     *vigilacella* *Clem*.  
 7676 monochlora *Meyr*.  
 7677 poulella *Busck*.  
 7678 omissa *Wlsh*m.  
 7679 notabilis *Busck*.  
 7680 albidorsella *Wlsh*m.  
 7681 interrupta *Wlsh*m.  
 7682 armoraciæ *Busck*.  
 7683 maculipennis *Curt*.  
     *cruciferarum* *Zell*.  
     *brassicella* *Fitch*.  
     *limbipennella* *Clem*.  
     *mollipedella* *Clem*.  
     *xylostella* *Pack*.  
     *dubiosella* *Beut*.

## YPONOMEUTIDÆ

**Argyresthia** *Hbn*.

- 7684 quadristrigella *Zell*.  
 7685 trifasciæ *Braun*.  
 7686 thoracella *Busck*.  
 7687 alternatella *Kearf*.  
 7687, 1 libocedrella *Busck*.  
 7688 cupressella *Wlsh*m.  
 7689 freyella *Wlsh*m.  
     *abdominalis* † *Zell*.  
 7690 quercicolella *Cham*.  
 7691 annettella *Busck*.  
 7692 calliphanes *Meyr*.  
 7693 goedartella *Linn*.  
 7694 pygmaella *Hbn*.  
 7695 oreasella *Clem*.  
     *anderoggiella* † *Zell*.  
 7696 castaneella *Busck*.  
 7697 franciscella *Busck*.  
 7698 inscriptella *Busck*.  
 7699 apicimaculella *Cham*.  
     *visaliella* *Cham*.  
 7700 subreticulata *Wlsh*m.  
 7701 deletella *Zell*.  
 7701, 1 eugeniella *Busck*.

- 7702 altissimella *Cham*.  
 7703 conjugella *Zell*.  
 7704 belangerella *Cham*.  
 7705 montella *Cham*.  
 7706 plicipunctella *Wlsh*m.  
 7707 rileyella *Busck*.  
 7708 pedmontella *Cham*.  
 7708, 1 furcatella *Busck*.  
 7709 bolliella *Busck*.  
 7710 mesocausta *Meyr*.  
 7711 undulatella *Cham*.  
 7712 austerella *Zell*.  
 7713 thuiella *Pack*.  
 7714 laricella *Kearf*.  
 7715 media *Braun*.  
 7716 pilatella *Braun*.  
 7716, 1 arceuthobiella *Busck*.

**Podiasa** *Busck*.

- 7717 chiococcella *Busck*.

**Zelleria** *Staint*.

- 7718 gracilariella *Busck*.  
     *form ribesella* *Busck*.

- 7719 haimbachi *Busck.*  
**Swammerdamia** Hbn.  
 7720 castaneæ *Busck.*  
**Xyrosaria** Meyr.  
 7721 celastrusella *Kearf.*  
**Eucatagma** *Busck.*  
 7722 amyrisella *Busck.*  
**Yponomeuta** Latr.  
 7723 multipunctella *Clem.*  
     *ordinatella* *Wlk.*  
 7724 orbimaculella *Cham.*  
     *euonymella*† *Cham.*  
 7725 atomocella *Dyar.*  
     *diaphorus* *Wlshm.*  
 7726 semialba *Meyr.*  
 7727 leucothorax *Meyr.*  
 7728 padella *Linn.*
- Atteva** *Wlk.*  
 7729 floridana *Neum.*  
 7730 edithella *Busck.*  
 7731 aurea *Fitch.*  
     *compta* *Clem.*
- Lactura** *Wlk.*  
     *Mieza* *Wlk.*  
 7732 pupula *Hbn.*  
     *laeta* *Gey.*  
     *igninix* *Wlk.*  
     *crassivenella* *Zell.*  
 7733 subfervens *Wlk.*  
     *a psammitis* *Zell.*  
 7734 basistriga *B. & McD.*  
     *rhodocentra* *Meyr.*  
 7735 atrolinea *B. & McD.*
- Urodus** *H. S.*  
     *Trichostibas* *Zell.*  
 7736 parvula *Hy. Edw.*

## HAPLOPTILIIDÆ

- Haploptilia** Hbn.  
     *Coleophora* Hbn. (*Tent. ined.*)
- 7737 accordella *Wlshm.*  
 7738 æneusella *Cham.*  
 7739 acutipennella *Wlshm.*  
 7740 albacostella *Cham.*  
 7741 argentialbella *Cham.*  
 7742 chambersella *Dyar.*  
     *artemiscolella* *Cham.*  
 7743 atriplicivora *Ckll.*  
 7744 basistrigella *Cham.*  
 7745 bella *Wlshm.*  
 7746 biminimaculella *Cham.*  
 7747 bipunctella *Wlshm.*  
 7748 bistrigella *Cham.*  
 7749 cœnosipennella *Clem.*  
 7750 carpinella *Heinr.*  
 7751 caryæfoliella *Clem.*  
     *rufoluteella* *Cham.*
- 7752 alniella *Heinr.*  
 7753 castipennella *Wlshm.*  
 7754 albiantennaella *Wild.*  
 7755 lentella *Heinr.*  
 7756 gaylussaciella *Heinr.*  
 7757 cerasivorella *Pack.*  
 7758 cæspititiella *Zell.*  
     *ciliaeochrella* *Cham.*  
 7759 cinerella *Cham.*  
 7760 concolorella *Clem.*  
 7761 cornella *Wlshm.*  
 7762 coruscipennella *Clem.*  
     *auropurplella* *Cham.*  
 7763 corylifoliella *Clem.*  
 7764 cratipennella *Clem.*  
     *gigantella* *Cham.*  
 7765 cretaticostella *Clem.*  
 7766 currucipennella *Zell.*  
 7767 discostrigata *Wlshm.*  
 7768 fletcherella *Fern.*



- 7769 fagicosticella *Cham.*  
 7770 fuscostrigella *Cham.*  
 7771 glaucella *Wlsh.*  
 7772 infuscatella *Clem.*  
 7773 inornatella *Cham.*  
 7774 irroratella *Wlsh.*  
 7775 laricella *Hbn.*  
 7776 laticornella *Clem.*  
 7777 leucochrysellia *Clem.*  
 7778 lineapulvella *Cham.*  
 7779 lynosyridella *Wlsh.*  
 7780 luteocostella *Cham.*  
     *argentella* *Cham.*  
     *argentalbella* *Cham.*  
 7781 malivorella *Riley.*  
     *multipulvella* *Cham.*  
 7782 nigrilineella *Cham.*  
 7783 nigrostriata *Wlsh.*  
 7784 ochrella *Cham.*  
 7785 pruniella *Clem.*  
     *occidentis* *Zell.*  
 7786 ochrostriata *Wlsh.*  
 7787 octagonella *Wlsh.*  
 7788 ostryæ *Clem.*  
 7789 portulacæ *Ckll.*  
 7790 quadrilineella *Cham.*  
 7791 querciella *Clem.*  
 7792 rosacella *Clem.*  
 7793 rosæfoliella *Clem.*  
 7794 sacramenta *Heinr.*  
 7795 shaleriella *Cham.*  
 7796 sparsipulvella *Cham.*  
 7797 suædicola *Ckll.*  
 7798 tenuis *Wlsh.*  
 7799 texanella *Cham.*  
 7800 tiliafoliella *Clem.*  
 7801 trilineella *Cham.*  
 7802 unicolorella *Cham.*  
 7803 veroniæella *Cham.*  
 7804 viburnella *Clem.*  
 7805 viridicuprella *Wlsh.*  
 7806 viscidiflorella *Wlsh.*  
 7807 wythiæ *Wlsh.*  
 7808 zelleriella *Cham.*  
 7809 elæagnisella *Kearf.*  
 7810 lapidicornis *Wlsh.*  
 7811 vagans *Wlsh.*  
 7812 quadristrigella *Busck.*  
 7813 entoloma *Busck.*  
 7814 acamtopappi *Busck.*  
 7815 suædæ *Busck.*  
 7816 manitoba *Busck.*  
 7817 demissella *Braun.*  
 7818 umbratica *Braun.*  
 7819 atromarginata *Braun.*  
**Batrachedra** *Staint.*  
 7820 præangusta *Haw.*  
 7821 salicipomonella *Clem.*  
 7822 striolata *Zell.*  
     *pulvella* *Cham.*  
     *clemensella* *Cham.*  
 7823 trichella *Busck.*  
 7824 placendiella *Busck.*

## ELACHISTIDÆ

**Elachista** *Tr.*

- 7825 albapalpella *Cham.*  
 7826 bicristatella *Cham.*  
     *duplicatella* *Dyar.*  
 7827 orestella *Busck.*  
 7828 brachyelytrifoliella *Clem.*  
 7829 concolorella *Cham.*  
 7830 cristatella *Cham.*  
 7831 illectella *Clem.*  
 7832 inornatella *Cham.*  
 7833 maculosella *Clem.*  
 7834 madarella *Clem.*  
 7835 metallifera *Wlsh.*  
 7836 orichalcella *Clem.*  
 7837 parvipulvella *Cham.*  
 7838 præaturella *Clem.*  
 7839 pusilla *F. & B.*  
 7840 staintonella *Cham.*  
 7841 texanella *Cham.*  
 7842 texanica *F. & B.*

- 7843 unifasciella *Cham.*  
 7844 albicapitella *Engel.*  
 7845 prælineata *Braun.*

**Aphigalia** Dyar.

- 7846 albella *Cham.*  
 7847 ochreomaculella *Cham.*

**Tinagma** Zell.

- 7848 obscurolfasciella *Cham.*  
*cremulellum* *Engel.*

**Eulyonetia** Cham.

- 7849 inornatella *Cham.*

**Cœlopoeta** Wlsh. m.

- 7850 glutinosi *Wlsh. m.*

**Busckia** Dyar.

- 7851 albella *Cham.*  
 7852 luteella *Cham.*

## TISCHERIIDÆ

**Tischeria** Zell.

- 7853 sulphurea *F. & B.*  
 7854 clemensella *Cham.*  
*bicolor* *F. & B.*  
 7855 concolor *Zell.*  
 7856 castaneæella *Cham.*  
*castanella* *Wlsh. m.*  
 7857 citrinipennella *Clem.*  
 7858 quercitella *Clem.*  
*quercivorella* *Cham.*  
 7859 badiella *Cham.*  
*purinosella* *Cham.*  
*albostraminea* *Wlsh. m.*  
 7860 fuscomarginella *Cham.*  
 7861 tinctoriella *Cham.*  
 7862 helianthi *F. & B.*  
 7863 solidaginifoliella *Clem.*

- 7864 pulvella *Cham.*  
 7865 heteroteræ *F. & B.*  
 7866 heliopsisella *Cham.*  
*notckeni* *F. & B.*  
 7867 longeciliata *F. & B.*  
 7868 ambrosiæella *Cham.*  
 7869 bifurcata *Braun.*  
 7870 ambigua *Braun.*  
 7871 immaculata *Braun.*  
 7872 ceanothi *Wlsh. m.*  
 7873 malifoliella *Clem.*  
 7874 ænea *F. & B.*  
 7875 roseticola *F. & B.*

**Coptotriche** Wlsh. m.

- 7876 zelleriella *Clem.*  
*complanoides* *F. & B.*  
*latipennella* *Cham.*

## GRACILARIIDÆ

**Lithocolletis** Hbn.

- 7877 fitchella *Clem.*  
*quercifoliella*† *Fitch.*  
*quercetorum* *F. & B.*  
 7878 leucothorax *Wlsh. m.*  
 7879 hageni *F. & B.*  
*necospinusella* *Cham.*  
 7880 arbutusella *Braun.*  
 7881 insignis *Wlsh. m.*  
 7882 trinotella *Braun.*

- 7883 quercialbella *Fitch.*  
*quercipulchella* *Cham.*  
 7884 clemensella *Cham.*  
 7885 argentifimbriella *Clem.*  
*longestriata* *F. & B.*  
*fuscocostella* *Cham.*  
 7886 lucidicostella *Clem.*  
 7887 albanotella *Cham.*  
*subaureola* *F. & B.*  
 7888 caryæalbella *Cham.*  
 7889 olivæformis *Braun.*

- 7890 *obscuricostella* Clem.  
*virginiella* Cham.
- 7891 *ostryæfoliella* Clem.  
*mirifica* F. & B.
- 7892 *rileyella* Cham.  
*tenuistrigata* F. & B.
- 7893 *kearfottella* Braun.
- 7894 *basistrigella* Clem.  
*intermedia* F. & B.
- 7895 *obsoleta* F. & B.
- 7896 *aeriferella* Clem.
- 7897 *sexnotella* Cham.
- 7898 *propinquinella* Braun.
- 7899 *cratægella* Clem.
- 7900 *malimalifoliella* Braun.
- 7901 *occitanica* F. & B.
- 7902 *argentinotella* Clem.
- 7903 *populiella* Cham.
- 7904 *incanella* Wlsh. m.
- 7905 *alni* Wlsh. m.  
*alnivorella* † Cham.
- 7906 *alnicolella* Wlsh. m.
- 7907 *deceptusella* Cham.
- 7908 *apicinigrella* Braun.
- 7909 *salicivorella* Braun.
- 7910 *ledella* Wlsh. m.
- 7911 *scudderella* F. & B.
- 7912 *minutella* F. & B.
- 7913 *diaphanella* F. & B.
- 7914 *auronitens* F. & B.
- 7915 *robiniella* Clem.  
*pseudacaciella* Fitch.
- 7916 *uhlerella* Fitch.  
*amorphæella* Cham.  
*amorphæ* F. & B.
- 7917 *morrisella* Fitch.  
*texanella* Zell.  
*amphicarpæella* Cham.
- 7918 *gemmea* F. & B.
- 7919 *martiella* Braun.
- 7920 *lucetiella* Clem.  
*æenigmatella* F. & B.
- 7921 *tiliacella* Cham.
- 7922 *symphoricarpella* Cham.  
*symphoricarpella* F. & B. 7956  
*bolliella* Dyar.
- 7923 *ostensackenella* Fitch.  
*ornatella* Cham.
- 7924 *tritænianella* Cham.  
*consimilella* F. & B.
- 7925 *affinis* F. & B.
- 7926 *oregonensis* Wlsh. m.
- 7927 *marisæella* Cham.
- 7928 *fragilella* F. & B.
- 7929 *lysimachiæella* Cham.
- 7930 *celtifoliella* Cham.
- 7931 *celtisella* Cham.  
*nonfasciella* Cham.  
*pusillifoliella* F. & B.
- 7932 *salicifoliella* Cham.  
*atomariella* Zell.
- 7933 *tremuloidiella* Braun.
- 7934 *bataviella* Braun.
- 7935 *gaultheriella* Wlsh. m.
- 7936 *nemoris* Wlsh. m.
- 7937 *caryæfoliella* Clem.  
*juglandiella* Clem.
- 7938 *lentella* Braun.
- 7939 *saccharella* Braun.
- 7940 *macrocarpella* F. & B.
- 7941 *cincinnatiella* Cham.
- 7942 *hamadryadella* Clem.  
*alternatella* Zell.
- 7943 *umbellulariæ* Wlsh. m.
- 7944 *agrifoliella* Braun.
- 7945 *conglomeratella* Zell.  
*bicolorella* Cham.  
*obtusilobæ* F. & B.
- 7946 *ulmella* Cham.  
*modesta* F. & B.
- 7947 *quercivorella* Cham.
- 7948 *mediodorsella* Braun.
- 7949 *australisella* Cham.
- 7950 *chambersella* Wlsh. m.  
*quinquenotella* † Cham.
- 7951 *cervina* Wlsh. m.
- 7952 *platanoidiella* Braun.
- 7953 *fletcherella* Braun.
- 7954 *arcuella* Braun.
- 7955 *betulivora* Wlsh. m.
- 7956 *eppelsheimi* F. & B.

- 7957 *bethunella* Cham.  
*lebertella* F. & B.  
 7958 *picturatella* Braun.  
 7959 *fasciella* Wlsh.‡  
*unifasciella*‡ Cham.  
 7960 *castaneæella* Cham.  
 7961 *guttifinitella* Clem.  
*toxicodendri* F. & B.  
 7962 *obstrictella* Clem.  
*bifasciella* Cham.  
*ceriferae* Wlsh.‡  
 7963 *corylisella* Cham.  
*bifasciella*‡ Wlsh.‡  
 7964 *æsculisella* Cham.  
 7965 *ostryarella* Cham.  
 7966 *acriella* Clem.  
 7967 *hamameliella* Busck.  
 7968 *tubiferella* Clem.  
 7969 *desmodiella* Clem.  
*gregariella* Murt.  
 7970 *diversella* Braun.

**Cremastobombycia** Braun.

- 7971 *grindeliella* Wlsh.‡  
 7972 *solidaginis* F. & B.  
 7973 *ambrosiella* Cham.  
*amoena* F. & B.  
 7974 *ignota* F. & B.  
*bostonica* F. & B.  
*helianthisella* Cham.  
*helianthivorella* Cham.  
*elephantopodella* F. & B.  
*actinomeridis* F. & B.  
 7975 *verbesinella* Busck.

**Apoththisis** Braun.

- 7976 *pullata* Braun.

**Marmara** Clem.

- 7977 *arbutiella* Busck.  
 7978 *salictella* Clem.  
 7979 *guilandinæ* Busck.  
 7980 *opuntiella* Busck.  
 7981 *smilacisella* Cham.  
 7982 *pomonella* Busck.

- 7983 *serotinella* Busck.  
 7984 *auratella* Braun.  
 7985 *apocynella* Braun.

**Leucanthiza** Clem.

- 7986 *amphicarpeæfoliella* Clem.  
*saundersella* Cham.  
 7987 *dircella* Braun.

**Acrocercops** Wall.

- 7988 *pnosmodiella* Busck.  
 7989 *sebastianiella* Busck.  
 7990 *gunniella* Busck.  
 7991 *venustella* Clem.  
*eupatoriella* Cham.  
 7992 *fasciella* Cham.  
*quinquenotella* Cham.  
 7993 *albinatella* Cham.  
 7994 *interpositella* F. & B.  
 7995 *boreasella* Clem.  
 7996 *strigosa* Braun.  
 7997 *strigifinitella* Clem.  
*duodecemlineella* Cham.  
*quercifoliella* Cham.  
 7998 *sideroxytonella* Busck.

**Parectopa** Clem.

- 7999 *texanella* Busck.  
 8000 *plantaginisella* Cham.  
*geiella* Cham.  
*erigeronella* Cham.  
 8001 *astericola* F. & B.  
 8002 *lespedezæfoliella* Clem.  
*mirabilis* F. & B.  
 8003 *robiniella* Clem.  
 8004 *thermopsella* Cham.  
 8005 *bosquella* Cham.  
 8006 *pennsylvaniella* Eng.  
 8007 *randiella* Busck.  
 8008 *quinquestrigella* Cham.  
 8009 *rhombiferella* F. & B.  
 8010 *serotinella* Ely.  
 8011 *salicifoliella* Cham.  
 8012 *paradoxa* F. & B.

**Ornix** Tr.

- 8013 guttea *Haw.*  
*a solitariella Dietz.*  
 8014 kalmiella *Dietz.*  
 8015 preciosella *Dietz.*  
 8016 innotata *Wlsh.*  
 8017 trepidella *Clem.*  
 8018 cratægifoliella *Clem.*  
 8019 festinella *Clem.*  
 8020 dubitella *Dietz.*  
 8021 conspicuella *Dietz.*  
 8022 arbitrella *Dietz.*  
 8023 inusitatumella *Cham.*  
 8024 melanotella *Dietz.*  
 8025 geminatella *Pack.*  
*prunivorella Cham.*  
 8026 quadripunctella *Clem.*  
*form albifaciella Dietz.*  
 8027 vicinella *Dietz.*  
 8028 strobivorella *Dietz.*  
 8029 arbutifoliella *Dietz.*  
 8030 obliterella *Dietz.*

**Chilocampyla** Busck.

- 8031 dyariella *Busck.*

**Gracilaria** Haw.

- 8032 fulgidella *Clem.*  
 8033 elotella *Busck.*  
 8034 atomosella *Zell.*  
 8035 behrensella *Cham.*  
 8036 strictella *Wlk.*  
 8037 aceriella *Cham.*  
 8038 juglandiella *Cham.*  
*juglandisnigraeella Cham.*  
 8039 acerifoliella *Cham.*  
 8040 negundella *Cham.*  
 8041 sassafrasella *Cham.*  
 8042 rhoifoliella *Cham.*

- 8043 reticulata *Braun.*  
 8044 palustriella *Braun.*  
 8045 sauzalitæella *Cham.*  
 8046 populiella *Cham.*  
 8047 auriferella *F. & B.*  
 8048 alnivorella *Cham.*  
*a alnicoella Cham.*  
*b pulchella Cham.*  
*c sanguinella Beut.*  
*d nigristrigella Beut.*  
*ruptistrigella Beut.*  
*e shastella Beut.*  
*f fuscoochrella Beut.*  
 8049 burserella *Busck.*  
 8050 obscuripennella *F. & B.*  
 8051 murtfeldtella *Busck.*  
 8052 blandella *Clem.*  
 8053 violacella *Clem.*  
*desmodifoliella Clem.*  
 8054 superbifrontella *Clem.*  
 8055 belfrageella *Cham.*  
 8056 zachrysa *Meyr.*  
*azaleae Busck.*  
 8057 burgessiella *Zell.*  
 8058 coroniella *Clem.*  
 8059 packardella *Cham.*  
*elegantella F. & B.*  
*inornatella Cham.*  
 8060 consimilella *F. & B.*  
 8061 purpuriella *Cham.*  
 8062 ribesella *Cham.*  
 8063 ostryæella *Cham.*  
 8064 vacciniella *Ely.*  
 8065 bimaculatella *Ely.*  
 8066 cornusella *Ely.*  
 8067 glutinella *Ely.*  
 8068 flavella *Ely.*  
 8069 flavimaculella *Ely.*  
 8070 minimella *Ely.*  
 8071 fraxinella *Ely.*  
 8072 quercinigrella *Ely.*

**SCYTHRIDIDÆ****Scythris** Hbn.

- 8073 eburnea *Wlsh.*  
*arizoniella Kearf.*

- 8074 albapennella *Cham.*  
 8075 sponsella *Busck.*  
 8076 albilineata *Wlsh.*

- 8077 *aterrimella* *Wlk.*  
 8078 *basilaris* *Zell.*  
     *flavifrontella* *Clem.*  
 8079 *impositella* *Zell.*  
     *matutella* *Clem.*  
     *monstratella* *Wlk.*  
     *dorsipallidella* *Cham.*  
     *buristriga* *Cham.*  
     *brevistriga* *Cham.*  
     *immaculatella* *Cham.*  
 8080 *eboracensis* *Zell.*  
 8081 *fuscicomella* *Clem.*  
 8082 *ochristriata* *Wlsh.*  
 8083 *perspicelella* *Wlsh.*  
 8084 *pilosella* *Zell.*  
 8085 *magnatella* *Busck.*  
 8086 *plausipennella* *Cham.*  
 8087 *suffusa* *Wlsh.*  
 8088 *trivinctella* *Zell.*

**Epermenia** *Hbn.*

- 8089 *ramapoella* *Kearf.*  
 8090 *albapunctella* *Busck.*  
 8091 *canicinctella* *Clem.*  
 8092 *pimpinella* *Murt.*  
 8093 *cicutaella* *Kearf.*  
 8094 *imperialella* *Busck.*

## LYONETIIDÆ

- Leucoptera** *Hbn.*  
 8095 *erythrinella* *Busck.*  
 8096 *guettardella* *Busck.*  
 8097 *pachystimella* *Busck.*
- Corythophora** *Braun.*  
 8098 *aurea* *Braun.*
- Proleucoptera** *Busck.*  
 8099 *albella* *Cham.*  
 8100 *smilaciella* *Busck.*
- Philonome** *Cham.*  
 8101 *clemensella* *Cham.*
- Euprora** *Busck.*  
 8102 *argentaliniella* *Busck.*
- Caconome** *Dyar.*  
 8103 *fuscoscapulella* *Cham.*
- Lyonetia** *Hbn.*  
 8104 *alniella* *Cham.*  
 8105 *latistrigella* *Wlsh.*  
 8106 *candida* *Braun.*  
 8107 *speculella* *Clem.*  
     *nidifincansella* *Pack.*  
     *gracilella* *Cham.*  
     *apicistrigella* *Cham.*
- 8108 *saliciella* *Busck.*
- Phyllocnistis** *Zell.*  
 8109 *ampelopsiella* *Cham.*  
 8110 *populiella* *Cham.*  
 8111 *vitifoliella* *Cham.*  
 8112 *vitigenella* *Clem.*  
 8113 *liriodendrella* *Clem.*  
 8114 *magnoliella* *Cham.*  
 8115 *liquidambarisella* *Cham.*  
 8116 *intermediella* *Busck.*  
 8117 *erectiisella* *Cham.*  
     *insignis* *F. & B.*  
 8118 *magnatella* *Zell.*
- Metriochoa** *Busck.*  
 8119 *psychotriella* *Busck.*
- Bedellia** *Staint.*  
 8120 *somnulentella* *Zell.*  
     *staintonella* *Clem.*  
 8121 *minor* *Busck.*
- Bucculatrix** *Zell.*  
 8122 *albicapitella* *Cham.*  
 8123 *agnella* *Clem.*  
 8124 *angustata* *F. & B.*  
 8125 *canadensisella* *Cham.*  
 8126 *capitallibella* *Cham.*  
 8127 *coronatella* *Clem.*

- |                                  |                                    |
|----------------------------------|------------------------------------|
| 8128 <i>immaculatella</i> Cham.  | 8140 <i>ambrosiæfoliella</i> Cham. |
| 8129 <i>ivella</i> Busck.        | 8141 <i>ainsliella</i> Murt.       |
| 8130 <i>litigiosella</i> Zell.   | 8142 <i>ochristrigella</i> Braun.  |
| 8131 <i>luteella</i> Cham.       | 8143 <i>albaciliella</i> Braun.    |
| 8132 <i>magnella</i> Cham.       | 8144 <i>tetrella</i> Braun.        |
| 8133 <i>niveella</i> Cham.       | 8145 <i>variabilis</i> Braun.      |
| 8134 <i>packardella</i> Cham.    | 8146 <i>transversata</i> Braun.    |
| 8135 <i>pomifoliella</i> Clem.   | 8147 <i>sporobolella</i> Busck.    |
| <i>pomonella</i> Pack.           | 8148 <i>koebellella</i> Busck.     |
| <i>curvilineatella</i> Pack.     | 8149 <i>albertiella</i> Busck.     |
| 8136 <i>quinquenotella</i> Cham. | 8150 <i>eurotiella</i> Wlsh. m.    |
| 8137 <i>rileyi</i> F. & B.       | 8151 <i>thurberiella</i> Busck.    |
| 8138 <i>staintonella</i> Cham.   | 8152 <i>ilecella</i> Busck.        |
| <i>albella</i> † Cham.           | 8153 <i>crescentella</i> Braun.    |
| 8139 <i>trifasciella</i> Clem.   |                                    |
| <i>obscurofasciella</i> Cham.    |                                    |

## ACROLOPHIDÆ

- |                                   |                                    |
|-----------------------------------|------------------------------------|
| <b>Acrolophus</b> Poey.           | 8175 <i>simulatus</i> Wlsh. m.     |
| 8154 <i>furcatus</i> Wlsh. m.     | 8176 <i>laticapitanus</i> Wlsh. m. |
| 8155 <i>persimplex</i> Dyar.      | 8177 <i>coloradellus</i> Wlsh. m.  |
| 8156 <i>leopardus</i> Busck.      | 8178 <i>unistriganus</i> Dyar.     |
| 8157 <i>punctellus</i> Busck.     | 8179 <i>barnesi</i> Dyar.          |
| 8158 <i>diversus</i> Busck.       | 8180 <i>morrisoni</i> Wlsh. m.     |
| 8159 <i>antonellus</i> B. & McD.  | 8181 <i>propinquus</i> Wlsh. m.    |
| 8160 <i>cressoni</i> Wlsh. m.     | 8182 <i>confusellus</i> Dyar.      |
| 8161 <i>flavicomus</i> Busck.     | 8183 <i>busckellus</i> Haim.       |
| 8162 <i>hirsutus</i> Busck.       | 8184 <i>popeanellus</i> Clem.      |
| 8163 <i>pyramellus</i> B. & McD.  | <i>scardina</i> Zell.              |
| 8164 <i>maculifer</i> Wlsh. m.    | 8185 <i>agrotipennellus</i> Grt.   |
| 8165 <i>occidens</i> Busck.       | 8186 <i>tenuis</i> Wlsh. m.        |
| 8166 <i>kearfotti</i> Dyar.       | <i>violaceellus</i> Beut.          |
| 8167 <i>cockerelli</i> Dyar.      | 8187 <i>macrogaster</i> Wlsh. m.   |
| 8168 <i>griseus</i> Wlsh. m.      | 8188 <i>variabilis</i> Wlsh. m.    |
| 8169 <i>mortipennellus</i> Grt.   | 8189 <i>piger</i> Dyar.            |
| <i>quadripunctellus</i> Dyar.     | 8190 <i>flicicornis</i> Wlsh. m.   |
| 8170 <i>plumifrontellus</i> Clem. | <i>mexicanellus</i> Beut.          |
| <i>bombycina</i> Zell.            | 8191 <i>dorsimacula</i> Dyar.      |
| 8171 <i>cervinus</i> Wlsh. m.     | 8192 <i>arcanellus</i> Clem.       |
| <i>angustipennellus</i> Beut.     | 8193 <i>davisellus</i> Beut.       |
| 8172 <i>texanellus</i> Cham.      | <i>a minor</i> Dyar.               |
| 8173 <i>hulstellus</i> Beut.      | 8194 <i>quadrellus</i> B. & McD.   |
| 8174 <i>arizonellus</i> Wlsh. m.  | 8195 <i>mora</i> Grt.              |

## TINEIDÆ

**Amydria** Clem.

- 8196 brevipennella *Dietz.*  
 8197 effrenatella *Clem.*  
 8198 coloradella *Dietz.*  
 8199 arizonella *Dietz.*  
 8200 apachella *Dietz.*  
 8201 curvistrigella *Dietz.*  
 8202 pandurella *Dietz.*  
 8203 confusella *Dietz.*  
 8204 clemensella *Cham.*  
 8205 onagella *Dietz.*  
     *a occidentella Dietz.*  
 8206 obliquella *Dietz.*  
 8207 dyarella *Dietz.*  
 8208 crescentella *Kearf.*  
 8209 margorieella *Dietz.*

**Hypoplesia** Busck.

- Paraplesia*† *Dietz.*  
 8210 buskiella *Dietz.*  
 8211 dietziella *Busck.*

**Paraneura** Dietz.

- 8212 simulella *Dietz.*  
 8213 ehrhornella *Dietz.*  
 8214 cruciferella *Dietz.*

**Setomorpha** Zell.

- 8215 insectella *Fabr.*  
     *operosella Zell.*  
     *inamoenella Zell.*  
     *runderella Zell.*  
     *multimaculella Cham.*  
     *majorella Dietz.*  
     *transversestrigella Dietz.*  
     *fractiliniella Dietz.*  
 8216 sigmoidella *Dietz.*

**Epilegis** Dietz.

- 8217 cariosella *Dietz.*

**Apreta** Dietz.

- 8218 paradoxella *Dietz.*

**Epichæta** Dietz.

- 8219 nepotella *Dietz.*

**Dorata** Busck.

- 8220 lineata *Wlshm.*  
     *virgatella Busck.*  
 8221 medioliniella *Kearf.*  
 8222 inornatella *Busck.*

**Scardia** Tr.

- 8223 anatomella *Grt.*  
 8224 coloradella *Dietz.*  
 8225 fiskeella *Busck.*  
 8226 gracilis *Wlshm.*  
 8227 fuscofasciella *Cham.*  
 8228 pravatella *Busck.*  
 8229 caryophyllella *Busck.*  
 8230 burkerella *Busck.*  
 8231 approximata *Dietz.*  
 8232 errandella *Busck.*

**Dyotopasta** Busck.

- 8233 yumaella *Kearf.*  
     *angustella Wlshm.*

**Xylestia** Clem.

- 8234 pruniramiella *Clem.*  
     *congeminatella Zell.*  
     *clemensella Cham.*  
     *kearfottella Dietz.*

**Dietzia** Busck.

- Abacobia*† *Dietz.*  
 8235 martinella *Wlk.*  
     *afflictella Wlk.*  
     *carbonella Dietz.*

**Kearfottia** Fern.

- 8236 albifasciella *Fern.*

**Monopis** Hbn.

- 8237 rusticella *Hbn.*  
 8238 biflavimaculella *Clem.*  
     *a insignisella Wlk.*



- 8239 marginistrigella *Cham.*  
 8240 monachella *Hbn.*  
 8241 dorsistrigella *Clem.*  
     *subjunctella* *Wlk.*  
 8242 crocicapitella *Clem.*  
 8243 irrorella *Dietz.*
- Trichophaga** *Rag.*
- 8244 tapetiella *Linn.*
- Phryganeopsis** *Wlsh.*
- 8245 brunnea *Wlsh.*
- Cyano** *Cham.*
- 8246 visaliella *Cham.*
- Tinea** *Linn.*
- 8247 misella *Zell.*  
 8248 obscurostrigella *Cham.*  
 8249 fuscipunctella *Haw.*  
     *nubilipennella* *Clem.*  
     *frigidella* *Päck.*  
 8250 apicimaculella *Cham.*  
 8251 orleansella *Cham.*  
 8252 straminiella *Cham.*  
 8253 bimaculella *Cham.*  
 8254 trimaculella *Cham.*  
 8255 carnariella *Clem.*  
 8256 griseella *Cham.*  
 8257 grumella *Zell.*  
 8258 pelliella *Linn.*  
 8259 misceella *Cham.*  
 8260 behrensella *Cham.*  
 8261 occidentella *Cham.*  
 8262 sparsipunctella *Wlsh.*  
 8263 tuscanella *Dietz.*  
 8264 croceoverticella *Cham.*  
 8265 thoracetrigella *Cham.*  
 8266 vicinella *Dietz.*  
 8267 unomaculella *Cham.*  
 8268 niveocapitella *Cham.*  
 8269 leucocapitella *Busck.*  
 8270 seminolella *Beut.*  
 8271 ophrionella *Dietz.*  
 8272 xanthostictella *Dietz.*
- 8273 imitatorella *Cham.*  
 8274 mandarinella *Dietz.*  
 8275 roburella *Dietz.*  
 8276 oregonella *Busck.*  
 8277 rileyi *Dietz.*  
 8278 multistriatella *Dietz.*  
 8279 molybdanella *Dietz.*  
 8280 geniculatella *Dietz.*  
 8281 arcella *Fabr.*  
 8282 auropulvella *Cham.*  
 8283 acapnopennella *Clem.*  
     *minutipulvella* *Cham.*  
 8284 defectella *Zell.*  
 8285 apicisignatella *Dietz.*  
 8286 angulifasciella *Dietz.*  
 8287 marmorella *Cham.*  
 8288 fuscomaculella *Cham.*  
 8289 granella *Linn.*  
     *variatella* *Clem.*  
     *costrotristrigella* *Cham.*  
 8290 cloacella *Haw.*  
 8291 interstitiella *Dietz.*  
 8292 fulvisuffusella *Dietz.*  
 8293 maculabella *Cham.*  
 8294 marginimaculella *Cham.*  
     *maculimarginella* *Cham.*  
 8295 fuscopulvella *Cham.*  
 8296 nigroatomella *Dietz.*
- Homostinea** *Dietz.*
- 8297 curviliniella *Dietz.*
- Tineola** *H. S.*
- 8298 biselliella *Hum.*  
     *lanariella* *Clem.*  
 8299 dietziella *Kearf.*
- Tenaga** *Clem.*
- 8300 pomiliella *Clem.*
- Hybroma** *Clem.*
- 8301 servulella *Clem.*  
     *aurosuffusella* *Cham.*

**Tryptodema** Dietz.8302 sepulchrella *Dietz.***Mea** Busck.*Progona*† *Dietz.*8303 skinnerella *Dietz.*8304 bipunctella *Dietz.*8305 floridella *Dietz.***Diachorisia** Clem.8306 velatella *Clem.***Homosetia** Clem.8307 argentistrigella *Cham.*8308 argentinotella *Cham.*8309 cristatella *Cham.**bifasciella* *Cham.*8310 obscurella *Dietz.*8311 chrysoadspersella *Dietz.*8312 costisignella *Clem.*8313 fasciella *Cham.*8314 maculatella *Dietz.*8315 miscecristatella *Cham.**aurocristatella* *Cham.**fuscocristatella* *Cham.*8316 tricingulatella *Clem.*8317 ornatella *Dietz.*8318 auriferella *Dietz.*8319 septemstrigella *Cham.***Pelates** Dietz.8320 heteropalpella *Dietz.***Leucomela** Dietz.8321 miriamella *Dietz.***Oenoe** Cham.8322 hybromella *Cham.*

## COSSIDÆ

**Inguromorpha** Hy. Edw.*Pomeria* B. & McD.8323 itzalana *Stkr.*8324 arcifera *Dyar.*8325 basalis *Wlk.**slossoni* Hy. Edw.**Givira** Wlk.8326 mucida *Hy. Edw.*8327 arbeloides *Dyar.**a rufescens* B. & McD.8328 theodori *Dyar.*8329 cornelia *N. & D.*8330 lucretia *B. & McD.*8331 ethela *N. & D.*8332 anna *Dyar.*8333 marga *B. & McD.*8334 lotta *B. & McD.*8335 francesca *Dyar.*8336 minuta *B. & McD.*8337 cleopatra *B. & McD.***Hypopta** Hbn.8338 palmata *B. & McD.***Zeuzera** Latr.8339 pyrina *L.***Hamilcara** B. & McD.8340 ramuscula *Dyar.*8341 atra *B. & McD.*8342 gilensis *B. & McD.***Cossula** Bailey.8343 magnifica *Stkr.**magnifica* Bailey.**Toronia** B. & McD.8344 perplexa *N. & D.*8345 luzena *Barnes.***Fania** B. & McD.8346 nanus *Stkr.*

**Comadia** B. & McD.

- 8347 *bertholdi* Grt.  
 8348 *edwardi* N. & D.  
 8349 *manfredi* Neum.  
 8350 *henrici* Grt.

**Acosus** Dyar.

- 8351 *centerensis* Lint.  
 8352 *populi* Wlk.  
     *a angrezi* Bailey.  
     *b ore* Stkr.

- 8353 *undosus* Lint.  
     *brucei* Frch.  
 8353, 1 *connectus* B. & McD.

**Prionoxystus** Grt.

- 8354 *robiniae* Peck.  
     ♀ *plagiatus* Wlk.  
     ♂ *crepera* Harr.  
     *zabolicus* Stkr.  
     *ab.* ♀ *reticulatus* Lint.  
     *ab.* ♀ *quercus* Ehrm.  
 8355 *macmurtrei* Guer.  
     *querciperda* Fitch.

## NEPTICULIDÆ

**Nepticula** v. Heyd.

- 8356 *amelanchierella* Clem.  
 8357 *anguinella* Clem.  
 8358 *apicalbella* Cham.  
 8359 *badiocapitella* Cham.  
 8360 *belfrageella* Cham.  
 8361 *bifasciella* Clem.  
 8362 *castaneæfoliella* Cham.  
 8363 *caryæfoliella* Clem.  
 8364 *clemensella* Cham.  
 8365 *condaliafoliella* Busck.  
 8366 *corylifoliella* Clem.  
 8367 *cratægifoliella* Clem.  
 8368 *dallasiana* F. & B.  
 8369 *fuscocapitella* Cham.  
 8370 *fuscotibiella* Clem.  
     *cilliaefuscella* Cham.  
     *furcotibiella* Riley.  
 8371 *grandisella* Cham.  
 8372 *juglandifoliella* Clem.  
 8373 *latifasciella* Cham.  
 8374 *maculosella* Cham.  
 8375 *maximella* Cham.  
 8376 *minimella* Cham.  
 8377 *myricafoliella* Busck.  
 8378 *nigriverticella* Cham.  
 8379 *nyssæfoliella* Cham.  
 8380 *ostryæfoliella* Clem.  
 8381 *platanella* Clem.  
 8382 *platea* Clem.  
 8383 *pomivorella* Pack.  
 8384 *slingerlandella* Kearf.  
 8385 *populetorum* F. & B.  
 8386 *prunifoliella* Clem.  
 8387 *pteliæella* Cham.  
 8388 *quercicastanella* Cham.  
 8389 *quercipulchrella* Cham.  
 8390 *resplendensella* Cham.  
 8391 *rosæfoliella* Clem.  
 8392 *rubifoliella* Clem.  
 8393 *saginella* Clem.  
 8394 *serotinæella* Cham.  
 8395 *thoracealbella* Cham.  
 8396 *unifasciella* Cham.  
 8397 *villosella* Clem.  
 8398 *virginiella* Clem.  
 8399 *variella* Braun.  
 8400 *ceanothi* Braun.  
 8401 *diffasciæ* Braun.  
 8402 *punctulata* Braun.  
 8403 *pallida* Braun.  
 8404 *discolorella* Braun.  
 8405 *ulmella* Braun.  
 8406 *leucostigma* Braun.  
 8407 *tiliella* Braun.  
 8408 *rhoifoliella* Braun.  
 8409 *obscura* Braun.  
 8410 *rhamnicola* Braun.  
     *rhamnella*† Braun.

8411 *saccharella* Braun.  
 8412 *argentifasciella* Braun.  
 8413 *trinetata* Braun.  
 8414 *flavipedella* Braun.  
 8415 *chalybeia* Braun.  
 8416 *altella* Braun.  
 8417 *opulifoliella* Braun.  
 8418 *terminella* Braun.

**Opostega** Zell.

8419 *albogaleriella* Clem.  
 8420 *nonstrigella* Cham.

8421 *quadristrigella* Cham.  
*accessoriella* F. & B.

**Ectoedemia** Busck.

8422 *obrutella* Zell.  
*bosquella* Cham.  
 8423 *populella* Busck.  
 8424 *castaneæ* Busck.  
 8425 *phleophaga* Busck.  
 8426 *heinrichi* Busck.

**Obrussa** Braun.

8427 *ochrefasciella* Cham.

## INCURVARIIDÆ

**Incurvaria** Haw.

8428 *oregonella* Wlsh.  
 8429 *taylorella* Kearf.  
 8430 *russatella* Clem.  
*tripunctella* Wlsh.  
 8431 *ænescens* Wlsh.  
 8432 *politella* Wlsh.  
 8433 *labradorella* Clem.  
 8434 *aureovirens* Dietz.  
 8435 *gillettella* Busck.  
 8436 *itoniella* Busck.  
 8437 *cyanella* Busck.  
 8438 *cockerelli* Busck.  
 8439 *sedella* Busck.

**Greya** Busck.

8440 *humilis* Wlsh.

8441 *solenobiella* Wlsh.  
 8442 *punctiferella* Wlsh.  
*piperella* Busck.

**Paraclemensia** Busck.

8443 *acerifoliella* Fitch.  
*iridella* Cham.

**Isocorypha** Dietz.

8444 *mediostriatella* Clem.  
*flavistrigella* Wlsh.  
*auristrigella* Cham.  
 8445 *chrysocomella* Dietz.

**Eudarcia** Clem.

8446 *simulatricella* Clem.  
 7447 *cœmitariella* Cham.

## ADELIDÆ

**Nemotois** Hbn.

8448 *bellela* Wlk.

**Adela** Latr.

8449 *ridingsella* Clem.  
*schlaegeri* Zell.  
*corruscifasciella* Cham.  
 8450 *trifasciella* Cham.  
 8451 *trigrapha* Zell.  
*fasciella* Cham.  
 8452 *septentrionella* Wlsh.

8453 *flammeusella* Cham.  
*lactimaculella* Wlsh.  
 8454 *purpurea* Wlk.  
*biviella* Zell.  
 8455 *singulella* Wlsh.  
 8456 *punctiferella* Wlsh.  
 8457 *bella* Cham.  
*chalybeis* Zell.  
*iochroa* Zell.  
 8458 *æruginosella* Wlsh.  
 8459 *simpliciella* Wlsh.

## PRODOXIDÆ

- Prodoxus** Riley.
- 8460 *quinquepunctellus* Cham.  
*decipiens* Riley.  
*paradoxa* Cham.
- 8461 *intermedius* Riley.
- 8462 *marginatus* Riley.
- 8463 *y-inversus* Riley.
- 8464 *reticulatus* Riley.
- 8465 *coloradensis* Riley.  
*rheumapterella* Dietz.  
*form lautus* Ckll.  
*form confluens* Ckll.
- 8466 *pulverulentus* Riley.
- 8467 *sordidus* Riley.
- 8468 *cinereus* Riley.
- 8469 *ænescens* Riley.
- 8470 *barberellus* Busck.
- Tegeticula** Zell.  
*Pronuba* Riley.
- 8471 *alba* Zell.  
*yuccasella* Riley.
- 8472 *maculata* Riley.  
*form apicella* Dyar.
- 8473 *aterrima* Treal.
- 8474 *paradoxa* Riley.  
*synthetica* Riley.

## MICROPTERYGIDÆ

- Mnemonica** Meyr.
- 8475 *luteiceps* Wlk.
- 8476 *cyanosparsella* Willms.
- 8477 *auricyanea* Wlshw.
- 8478 *aurosparsella* Wlshw.
- 8479 *griseocapitella* Wlshw.
- Epimartyria** Wlshw.
- 8480 *pardella* Wlshw.
- 8481 *auricrinella* Wlshw.

## HEPIALIDÆ

- Sthenopsis** Pack.
- 8482 *argenteomaculatus* Harris.  
*argentata* Pack.  
*alni* Kell.
- 8483 *purpurascens* Pack.  
*form quadriguttatus* Grt.  
*semiauratus* N. & D.  
*ab. los* Stkr.  
*ab. perdita* Dyar.
- 8484 *thule* Stkr.
- 8485 *auratus* Grt.
- 8489 *mustelinus* Pack.  
*labradoriensis* Pack.
- 8490 *gracilis* Grt.  
*furcatus* Grt.
- 8491 *lemberti* Dyar.
- 8492 *behrensi* Stretch.  
*mendocinulus* Behrens.  
*form sequoiolus* Behrens.  
*a tacomae* Hy. Edw.
- 8493 *montanus* Stretch.  
*desolatus* Stkr.  
*baroni* Behrens.  
*anceps* Hy. Edw.  
*rectus* Hy. Edw.
- 8494 *californicus* Bdv.
- 8495 *hectoides* Bdv.  
*modestus* Hy. Edw.  
*inutilis* Hy. Edw.  
*form lenzi* Behrens.  
*sangaris* Stkr.
- Hepialus** Fabr.
- 8486 *hyperboreus* Moesch.
- 8487 *pulcher* Grt.  
*a macglashani* Hy. Edw.
- 8488 *mathewi* Hy. Edw.  
*roseicaput* N. & D.  
*a confusus* Hy. Edw.



## Species Omitted as European or Foreign

- absinthiata* Clerk. (Eupithecia)  
*adelina* Staudinger (Chlosyne)  
*albovenosa* Goeze (Arsilonche)  
*alchimiella* Scopoli (Gracilaria)  
*alniella* Zeller (Lithocolletis)  
*alpinana* Treitschke (Hemimene)  
*ancetaria* Hubner (Pero)  
*anglicella* Stainton (Ornix)  
*anguliferellum* Ragonot (Homœosoma)  
*applanata* Fabricius (Agnopteryx)  
*ardoris* Hubner (Tarache)  
*arioch* Strecker (Acronycta)  
*atropicta* Hampson (Scoparia)  
*atropunctaria* Walker (Apaecasia)  
*basilinea* Schiffermuller (Trachea)  
*blancardella* Fabricius (Lithocolletis)  
*boreata* Hubner (Opheroptera)  
*botrana* Schiffermuller (Polychrosis)  
*caesiata* Schiffermuller (Entephria)  
*calligera* Zeller (Trichostibas)  
*carnea* Thunberg (Epipsilia)  
*cervinaria* Blanchard (Itame)  
*ciliella* Stainton (Depressaria)  
*confine* H. S. (Eucereon)  
*crisatatrix* Guenee (Paectes)  
*cuculipennellum* Hubner (Coriscium)  
*dara* Kollar (Potanthus)  
*decorella* Stephens (Mompha)  
*deductaria* Walker (Apaecasia)  
*defoliaria* Clerk (Erranis)  
*dentalis* Smith (Trileuca)  
*derosa* Morrison (Caradrina)  
*dimidiata* H. S. (Pheosia)  
*dolis* Grote (Euxoa)  
*dubitana* Hubner (Phalonia)  
*eburneata* Guenee (Eois)  
*electra* Lintner (Thorybes)  
*elisata* Strecker (Ortholitha)  
*elongella* Linné (Gracilaria)  
*emeritella* Stainton (Depressaria)  
*enotata* Guenee (Philobia)  
*exanthemata* Scopoli (Cabera)  
*expressa* Hy. Edwards (Euchaetias)  
*extimalis* Scopoli (Evergestis)  
*faginella* Zeller (Lithocolletis)  
*falconipennella* Hubner (Gracilaria)  
*fauna* Morrison (Euxoa)  
*ferruginella* Hubner (Monopis)  
*fervens* Walker (Caradrina)  
*fluctuata* Linné (Petrophora)  
*fulla* Eversmann (Oeneis)  
*fusca* Boisduval (Porosagrotis)  
*gemma* Grote (Atteva)  
*hartmanniana* Linné (Olethreutes)  
*heliothidata* Guenee (Macaria)  
*inæqualiata* Packard (Lobophora)  
*infensata* Guenee (Drepanodes)  
*intertexta* Walker (Aethaloptera)  
*islandica* Staudinger (Euxoa)  
*juncealis* Guenee (Oligostigma)  
*ladon* Cramer (Cyaniris)  
*laidion* Borkhausen (Cœnonympha)  
*lucetta* Smith (Perigea)  
*lyceas* G. & S. (Archonias)  
*mendica* Haworth (Argyresthia)

- middendorfi* *Menetries* (*Leucobrepheus*)  
*monica* *Reakirt* (*Everes*)  
*nenobis* *Reakirt* (*Argynnis*)  
*noctuidiformis* *Walker* (*Cautethia*)  
*notata* *Linné* (*Philobia*)  
*paleacea* *Esper* (*Cosmia*)  
*peplaria* *Hubner* (*Gonodontis*)  
*peracuta* *Morrison* (*Morrisonia*)  
*perlellus* *Scopoli* (*Crambus*)  
*platinalis* *Guenee* (*Conchylodes*)  
*plexippus* *Linné* (*Danaus*)  
*plumbana* *Scopoli* (*Hemimene*)  
*politana* *Haworth* (*Eulia*)  
*populata* *Linné* (*Lygris*)  
*prægrandaria* *Guenee* (*Metrocampa*)  
*profugaria* *H. S.* (*Chloraspilates*)  
*progressata* *Walker* (*Triphosa*)  
*punctifera* *Walker* (*Perigea*)  
*rectilinea* *Esper* (*Hyppa*)  
*remissa* *Hubner* (*Trachea*)  
*repanda* *Fabricius* (*Remigia*)  
*rubidana* *Walker* (*Galasa*)  
*salicalis* *Schiffermuller* (*Salia*)  
*siculata* *Guenee* (*Drepanodes*)  
*subquadrata* *Guenee* (*Acidalia*)  
*tæniata* *Stephens* (*Perizoma*)  
*tephra* *Hubner* (*Olene*)  
*terlooti* *Hy. Edwards* (*Proserpinus*)  
*tessulatella* *Zeller* (*Scardia*)  
*texana* *Grote* (*Porosagrotis*)  
*typhon* *Rottemburg* (*Cænonympha*)  
*unangulata* *Haworth* (*Euphyia*)  
*viridipennaria* *Guenee* (*Timandra*)  
*wauaria* *Linné* (*Itame*)  
*zelleri* *G. & R.* (*Automeris*)



# INDEX

	Page		Page
aaroni <i>Skinner</i>	602	adjuralis <i>Walker</i>	3577
<b>Abacobia</b> .....	192	ablata <i>Hulst</i>	4106
abacta <i>Hulst</i>	4008	abnorma <i>Wright</i>	227
<b>Abagrotis</b> .....	48	abnormalis <i>Hulst</i>	4710
abalas <i>Smith</i>	2633	abnormis <i>Smith</i>	1334
abalienalis <i>Walker</i>	3564	abortivaria <i>Herrich-Schaeffer</i>	3962
abar <i>Strecker</i>	1353	abrasa <i>Guenee</i>	3687
abbea <i>Smith</i>	1515	abrasaria <i>Herrich-Schaeffer</i>	4053
<b>Abbottana</b> .....	124	abraxaria <i>Walker</i>	4604
abbotana <i>Hubner</i>	4832	<b>Abrenthia</b> .....	181
abboti <i>Edwards</i>	20	abroniæella <i>Chambers</i>	7561
abboti <i>Grote</i>	4795	<b>Abrostola</b> .....	84
abbotti <i>Swainson</i>	746	abrostolella <i>Walker</i>	3005
abbreviata <i>Walker</i>	4431	abrostoloides <i>Guenee</i>	3007
abbreviatana <i>Walsingham</i>	6970	abrota <i>Druce</i>	3253
abbreviatella <i>Grote</i>	3089	abrupta <i>Grote</i>	3288
abdominalis <i>Grossbeck</i>	4518	abruptana <i>Walsingham</i>	6980
abdominalis <i>Grote</i> ( <i>Pygarectia</i> )	999	abruptata <i>Walker</i>	4348
abdominalis <i>Grote</i> ( <i>Tarache</i> )	2984	abscondens <i>Oberthur</i>	965
abdominalis <i>Zeller</i> ( <i>Argyresthia</i> )	7689	absconditella <i>Walker</i>	6052
abdominalis <i>Zeller</i> ( <i>Pyrausta</i> )	5115	abseuzalis <i>Walker</i>	3013
abdominella <i>Busck</i>	6227	absida <i>Harvey</i>	1216
<b>Abebæa</b> .....	182	absorptalis <i>Walker</i>	3512
abella <i>Busck</i>	6289	abtrusellus <i>Walker</i>	5380
aberrata <i>Hy. Edwards</i>	4636	acaciella <i>Busck</i> ( <i>Polyhymno</i> )	6179
aberratella <i>Busck</i>	6407	acaciella <i>Busck</i> ( <i>Telphusa</i> )	6072
abietana <i>Fernald</i>	6853	acadica <i>Edwards</i> ( <i>Pieris</i> )	35
abietella <i>Schiffermuller</i>	5565	acadica <i>Edwards</i> ( <i>Strymon</i> )	359
abietisella <i>Packard</i>	6135	acadiensis <i>Bethune</i>	1633
abietivorella <i>Grote</i>	5565	acallalis <i>Dyar</i>	5251
abjecta <i>Guenee</i>	2367		
abjectarius <i>Hulst</i>	4506		

	Page		Page
<b>Acallis</b> .....	138	<i>acheronta Fabricius</i>	316
<i>acamtopappi Busck</i>	7814	<i>achillæ Hy. Edwards</i>	6710
<i>acanotus Scudder</i>	605	<i>achor Strecker</i>	1295
<i>acanthodactyla Hubner</i>	5864	<i>achriogelos Dyar</i>	4857
<b>Acanthophora</b> .....	119	<b>Achroia</b> .....	141
<i>acapnopennella Clemens</i>	8283	<i>achsha Dyar</i>	1901
<i>acarneæ Smith</i>	1432	<b>Acidalia</b> .....	101
<b>Acasis</b> .....	104	<i>acidaliata Packard</i>	4056
<i>acastus Edwards</i>	224	<b>Acidaliinæ</b> .....	101
<i>acauda Oberthur</i>	1	<b>Acidaliodes</b> .....	74
<i>accepta Hy. Edwards</i>	2923	<i>acis Drury</i>	341
<i>accessa Smith</i>	1155	<i>acmon Doubleday &amp; Hewitson</i>	436
<i>accessaria Hubner</i>	4460	<b>Acolastus</b> .....	17
<i>accessoriella Frey &amp; Boll</i>	8421	<b>Acoloithus</b> .....	127
<i>accius Smith &amp; Abbot</i>	642	<i>acotioides Guenee</i>	3316
<i>acclivis Morrison</i>	1384	<b>Acopa</b> .....	67
<i>accordella Walsingham</i>	7737	<i>acornis Smith</i>	1292
<i>accurata Hy. Edwards</i>	2389	<b>Acossus</b> .....	195
<i>acera Smith</i>	2529	<i>acræa Drury</i>	960
<i>acerba Hy. Edwards</i>	2988	<i>acrias Meyrick</i>	5930
<i>acericola Guenee</i>	2491	<i>acriionalis Walker</i>	5148
<i>acericolum Germar</i>	6685	<b>Acrobasis</b> .....	143
<i>aceriella Chambers</i>	8037	<b>Acrocaula</b> .....	143
<i>aceriella Clemens (Catastega)</i>	7278	<b>Acrocercops</b> .....	188
<i>aceriella Clemens (Lithocolletis)</i>	7966	<b>Acrolepia</b> .....	183
<i>aceriella Clemens (Eucosma)</i>	7084	<b>Acrolophidæ</b> .....	191
<i>acerifoliella Chambers</i>	8039	<b>Acrolophus</b> .....	191
<i>acerifoliella Fitch</i>	8443	<b>Acronycta</b> .....	64
<i>acerni Clemens</i>	6685	<b>Acronyctinæ</b> .....	60
<i>acesias Felder</i>	1089	<i>acronyctoides Walker</i>	3207
<i>acestealis Walker</i>	4956	<i>acropeda Meyrick</i>	7518
<i>achaia Grote &amp; Robinson</i>	978	<i>acta Smith</i>	2221
<b>Achalarus</b> .....	18	<i>actinomeridis Frey &amp; Boll</i>	7974
<i>achatina Smith &amp; Abbot</i>	3709	<i>actona Smith</i>	1392
<i>achatina Zeller</i>	5323	<i>actualis Hulst</i>	5568
<i>achatinalis Zeller</i>	3566	<i>actuata Pearsall</i>	4096
<i>achatinata Hubner</i>	3979	<i>actura Smith</i>	2090
<b>Achatodes</b> .....	69	<i>aculeilellus Walker</i>	5332
<i>achemon Drury</i>	738	<i>acuna Barnes (Isogona)</i>	3430
<i>achemonalis B. &amp; McD.</i>	5188	<i>acuna Barnes (Oxycnemis)</i>	2542
<b>Acherdoa</b> .....	63	<i>acuphisalis Walker</i>	5148
		<i>acuta Smith</i>	2943

	Page		Page
<i>acuta</i> Walker 3140		<b>Adopaea</b> .....	
<i>acutangula</i> Hampson 3009		<i>adoptiva</i> Grote 3084	20
<i>acutangula</i> Smith 1880		<i>adornata</i> Prout 3857	
<i>acutangulalis</i> Snellen 4953		<i>adornata</i> Taylor 4194	
<i>acutaria</i> Herrich-Schaeffer 3151		<b>Adoxophyes</b> .....	175
<i>acutella</i> Walker 5098		<i>adriana</i> Hy. Edwards 3103	
<i>acutermis</i> Smith 1719		<i>adulatalis</i> Hulst 5474	
<i>acultifrons</i> Smith 1329		<i>adumbrana</i> Walsingham 7285	
<i>acutilinea</i> Grote 1161		<i>adumbrata</i> Behr 3330	
<i>acutipenella</i> Walsingham 7739		<i>aduncella</i> Zeller 6199	
<i>acutipennis</i> Grote 1735		<i>adusta</i> B. & McD. 1354	
<i>acutipennis</i> Hulst 4225		<i>adusta</i> Smith 2542	
<i>acutissima</i> Grote 2178		<i>adusta</i> Walsingham 5885	
<i>adactyla</i> Hubner 5953		<i>adustaria</i> Walker 4689	
<b>Adaina</b> .....	151	<i>advena</i> Grote 2536	
<i>adamantana</i> Guenee 6884		<i>advena</i> Packard 763	
<i>adaptella</i> Walker 6305		<i>adventaria</i> Pearsall 4502	
<i>addenda</i> Smith 1899		<i>adversa</i> Grote 3132	
<i>addendaria</i> Grossbeck 4552		<i>ædessa</i> Druce 2830	
<b>Adela</b> .....	196	<i>ædon</i> Grote 2524	
<i>adelalis</i> Kearfott 4916		<i>ægaria</i> Strecker 4415	
<b>Adelidæ</b> .....	196	<b>Aegeria</b> .....	164
<b>Adelocephala</b> .....	28	<b>Aegeriidæ</b> .....	164
<i>ademptandella</i> Dyar 5624		<i>ægalealis</i> Walker 5113	
<i>aden</i> Strecker 1107		<i>ægрана</i> Walsingham 7538	
<i>adenostomatis</i> Hy. Edwards 369		<i>ægrotata</i> Hy. Edwards 3320	
<i>adequata</i> Pearsall 4249		<i>ægrotata</i> Guenee 4773	
<i>aderusella</i> Riley 6199		<i>æhaja</i> Behr 430	
<i>adiante</i> Boisduval 177		<i>æliaria</i> Walker 4726	
<i>adiaste</i> Behr 177		<b>Aellopos</b> .....	25
<i>adipaloides</i> Grote & Robinson 4985		<i>æmilea</i> Skinner 484	
<b>Adita</b> .....	46	<b>Aemilia</b> .....	32
<i>adjuncta</i> Boisduval 1700		<i>æmula</i> Hy. Edwards 6690	
<i>adjuta</i> Grote 1947		<i>æmula</i> Hubner 3486	
<i>adjutrix</i> Scudder 263		<i>æmulata</i> Hulst 3854	
<b>Admetovis</b> .....	52	<i>æmulataria</i> Walker 4321	
<i>admiralis</i> Retzius 282		<i>ænea</i> Frey & Boll. 7874	
<i>admiranda</i> Hy. Edwards 6759		<i>æneella</i> Hulst 5667	
<i>adnata</i> Boisduval 941		<i>æneipennis</i> Grote 1410	
<i>adnixa</i> Grote 2295		<i>æneoviridella</i> Ragonot 5662	
<i>adona</i> Strecker 3759		<i>ænescens</i> Walsingham 8431	
<i>adonea</i> Grote 1941		<i>ænescens</i> Riley 8469	
<b>Adoneta</b> .....	125	<i>æneusella</i> Chambers 7738	

	Page		Page
<i>ænigmatella</i> Frey & Boll	7920	<i>afflictella</i> Hulst	5626
<i>ænus</i> Edwards	629	<i>afflictella</i> Walker	8235
<i>æolia</i> Druce	3432	<i>affurata</i> Hampson	1859
<i>æqualiaria</i> Grote	4470	<i>affusana</i> Zeller	7014
<i>æqualiaria</i> Walker	4652	<b>Afilia</b> .....	95
<i>æqualis</i> Walker	4893	<i>afra</i> Edwards	449
<i>æqualis</i> Harvey	1238	<i>afranius</i> Lintner	521
<i>æquepulpella</i> Chambers	6405	<b>Afrida</b> .....	30
<i>æquiferaria</i> Walker	4336	<b>Agapema</b> .....	27
<i>æquilinea</i> Smith	2724	<i>agarista</i> Cramer	3391
<i>æquorea</i> Meyrick	7233	<b>Agaristidæ</b> .....	36
<i>ærata</i> Lyman	2697	<i>agarithe</i> Boisduval	50
<i>ærata</i> Fabricius	3800	<b>Agassizia</b> .....	88
<i>ærea</i> Hubner	3276	<i>agassizi</i> Packard	918
<i>æreoides</i> Grote	3275	<i>agassizi</i> Robinson	6882
<i>æria</i> Grote	2887	<i>agassizi</i> Swett	4029
<i>æriferella</i> Clemens	7896	<i>agatha</i> Beutenmuller	3068
<i>æruginosa</i> Guenee	3180	<b>Agathodes</b> .....	130
<i>æruginosella</i> Walsingham	8458	<b>Agdistis</b> .....	151
<i>æsculana</i> Riley	7130	<i>agemma</i> Strecker	1251
<i>æsculisella</i> Chambers	7964	<b>Ageronia</b> .....	11
<i>æsella</i> Chambers	7576	<i>aggressa</i> Smith	2227
<i>æsonaria</i> Walker	4678	<i>agilana</i> Clemens	6831
<i>æstiva</i> Edwards (Phyciodes)	246	<i>agilaria</i> Druce	3433
<i>æstiva</i> Edwards (Pieris)	35	<i>agilis</i> Grote	1408
<i>æthalodaria</i> Dyar	4543	<i>agitatellus</i> Clemens	5355
<b>Aethaloptera</b> .....	118	<i>aglæella</i> Ragonot	5719
<i>ætheria</i> B. & McD.	1074	<b>Aglais</b> .....	11
<i>ætheria</i> Grote	2905	<b>Aglossa</b> .....	137
<i>æthra</i> Strecker	735	<i>agna</i> Druce	3379
<b>Aetia</b> .....	152	<i>agnata</i> Smith	1740
<i>ætna</i> Scudder	590	<i>agnella</i> Clemens	8123
<i>affiliata</i> Pearsall	3924	<i>agnesata</i> Taylor	4232
<i>affinata</i> Pearsall	4144	<b>Agnippe</b> .....	155
<i>affinis</i> Edwards	390	<b>Agnopteryx</b> .....	160
<i>affinis</i> Frey & Boll	7925	<i>agraphodactylus</i> Walker	5906
<i>affinis</i> Goeze	662	<i>agravens</i> B. & McD.	1905
<i>affinis</i> Grote	906	<i>agreasaria</i> Walker	4689
<i>affinis</i> Westwood	3025	<i>agrestaria</i> Grossbeck	4546
<i>affinitella</i> Dyar	5837	<i>agrestis</i> Grote	1374
<i>affirmaria</i> Walker	3968	<b>Agriades</b> .....	441
<i>afflicta</i> Grote	2450	<i>agricola</i> Boisduval	574
<i>afflictana</i> Walker	7388	<i>agricola</i> Grote & Robinson	3135
		<i>agricolana</i> Walsingham	6922

	Page		Page
<i>agrifoliella</i> Braun 7944		<i>alba</i> Edwards 503	
<i>agrimoniella</i> Clemens 6199		<i>alba</i> Grote 802	
<b>Agriopodes</b> .....	64	<i>alba</i> Harvey 1218	
<i>agrippina</i> Strecker 3038		<i>alba</i> Strecker (Eurema) 78	
<b>Agroperina</b> .....	62	<i>alba</i> Strecker (Eurymus) 65	
<i>agrotiformis</i> Grote 1831		<i>alba</i> Zeller 8471	
<i>agrotina</i> Guenee 2605		<i>albaciliæella</i> Chambers 6397	
<b>Agrotinæ</b> .....	37	<i>albaciliella</i> Braun 8143	
<i>agrotipennellus</i> Grote 8185		<i>albaciliella</i> Busck 7568	
<i>agrotipennis</i> Harvey 3315		<i>albacostana</i> Kearfott 7206	
<b>Agrotiphila</b> .....	40	<i>albacostella</i> Chambers 7740	
<b>Agrotis</b> .....	45	<i>albafascia</i> Smith 1174	
<i>agua</i> Barnes 2000		<i>albalineella</i> Chambers 5977	
<b>Agylla</b> .....	30	<i>albalis</i> Robinson 5202	
<i>agyllaria</i> Walker 4644		<i>albalis</i> Grote 1392	
<i>ahaton</i> Harris 576		<i>albangulana</i> Walsingham 6966	
<i>aholah</i> Strecker 3115		<i>albaniana</i> Walker 7355	
<i>aholibah</i> Strecker 3050		<i>albanotella</i> Chambers (Lithocol-	
<i>ainlsiella</i> Murtfeldt 8141		letis) 7887.	
<i>ajax</i> Linnaeus 13		<i>albanus</i> Felder 16	
<i>akalus</i> Strecker 1814		<i>albapalpella</i> Chambers (Eido)	
<b>Alabama</b> .....	87	6415	
<i>alabamæ</i> Grote (Lycophotia)		<i>albapalpella</i> Chambers (Elach-	
1495		ista) 7825	
<i>alabamæ</i> Grote (Catocala) 3110		<i>albapennella</i> Chambers 8074	
<i>alabastaria</i> Hulst 3857		<i>albapulvella</i> Chambers 6414	
<i>alacella</i> Clemens 6361		<i>albpunctella</i> Busck 8090	
<i>alameda</i> Smith 2793		<i>albaria</i> Grote 3796	
<b>Alamosa</b> .....	149	<i>albarufa</i> Grote 2432	
<i>alamosa</i> Barnes 1834		<i>albastrigulella</i> Kearfott 6413	
<i>alaricella</i> Busck 6123		<i>albata</i> Guenee 3756	
<b>Alarodia</b> .....	126	<i>albata</i> Packard 892	
<i>alascensis</i> Stretch 1024		<i>albavena</i> Ottolengui 2755	
<i>alaskæ</i> Grote 1220		<i>albavitta</i> Ottolengui 3273	
<i>alaskæ</i> Hulst 4095		<i>albella</i> Chambers (Aphigalia)	
<i>alaskensis</i> Holland (Brenthis)		7846	
194		<i>albella</i> Chambers (Bucculatrix)	
<i>alaskensis</i> Holland (Erebia)		8138	
146		<i>albella</i> Chambers (Busckia)	
<i>alaskensis</i> Holland (Oeneis) 123		7851	
<i>alaskensis</i> Lehmann 197		<i>albella</i> Chambers (Mompha)	
<i>alata</i> Smith 2962		6003	
<i>alatella</i> Hulst 5512		<i>albella</i> Chambers (Proleucop-	
<i>alba</i> B. & McD. 2810		tera) 8099	

	Page		Page
<i>albella</i> Chambers (Stenoma)		<i>albida</i> Stretch	961
6613		<i>albida</i> Walker	892
<i>albellus</i> Clemens	5362	<i>albida</i> Walsingham	5879
<i>albeolana</i> Zeller	6816	<i>albidana</i> Walker	7509
<i>alberta</i> Edwards	201	<i>albidella</i> Hulst	5836
<i>alberta</i> Elwes	126	<i>albidentina</i> Walker	1086
<i>alberta</i> Smith	2311	<i>albidior</i> B. & McD.	1875
<i>alberta</i> Taylor	4189	<i>albidorsana</i> Kearfott	7123
<i>albertæ</i> Dyar	939	<i>albidorsella</i> Walsingham (Platyptilia)	5875
<i>albertiella</i> Busck	8149	<i>albidorsella</i> Walsingham (Plutella)	7680
<i>albertina</i> Hampson	2359	<i>albidula</i> Hulst (Ptychopoda)	3898
<i>albescens</i> B. & McD.	2335	<i>albidula</i> Hulst (Stenaspilates)	4737
<i>albescens</i> Hulst	4554	<i>albidula</i> Guenee	2895
<i>albescens</i> Tepper	688	<i>albifaciella</i> Dietz	8026
<i>albescentellum</i> Ragonot	5769	<i>albifascia</i> French	941
<i>albiantennaella</i> Wild	7754	<i>albifasciata</i> Hampson	2022
<i>albiapicata</i> Grossbeck	3922	<i>albifasciata</i> Packard	4007
<i>albibasalis</i> B. & McD.	4917	<i>albifasciella</i> Fernald	8236
<i>albicans</i> Fish	5880	<i>albifera</i> Walker	4120
<i>albicapitana</i> Busck	6778	<i>albifrons</i> Smith & Abbot	3622
<i>albicapitata</i> Packard	4208	<i>albifusa</i> Walker	1615
<i>albicapitella</i> Chambers	8122	<i>albifusata</i> Walker	4290
<i>albicapitella</i> Engel	7844	<i>albigenaria</i> Walker	4580
<i>albicaudana</i> Busck	7289	<i>albigrisata</i> Pearsall	4266
<i>albicepsana</i> Walker	7065	<i>albiguttana</i> Zeller	6919
<i>albiceralis</i> Grote	5036	<i>albilinea</i> Hubner	1959
<i>albiciliana</i> Fernald	6832	<i>albilineaana</i> Kearfott	7436
<i>albiciliata</i> Walsingham	5884	<i>albilineaata</i> Walsingham	8076
<i>albiciliatus</i> Smith	3390	<i>albilineellus</i> Fernald	5379
<i>albicilla</i> Herrich-Schaeffer	454	<i>albilorella</i> Zeller	6218
<i>albicinerea</i> Smith	1987	<i>albilunata</i> Smith	2640
<i>albicollis</i> Oberthur	965	<i>albimacula</i> B. & McD.	2622
<i>albicoma</i> Hulst	6649	<i>albimaculana</i> Fernald	7224
<i>albicoma</i> Strecker	3673	<i>albmarginea</i> Chambers	6102
<i>albicomana</i> Clemens	7409	<i>albmargo</i> B. & McD.	2965, 1
<i>albicornis</i> Hy. Edwards	6681	<i>albina</i> Grote	2266
<i>albicosta</i> Smith	1382	<i>albina</i> Poey	81
<i>albicosta</i> Walker	1011	<i>albina</i> Strecker	3318
<i>albicosta</i> Hubner	3622	<i>albinatella</i> Chambers	7993
<i>albicostella</i> Beutenmuller	6640	<i>albinella</i> Cramer	5304
<i>albicostellus</i> Fernald	5311		
<i>albida</i> B. & McD.	3933		
<i>albida</i> Beutenmuller	3065		
<i>albida</i> Smith	1988		

Page		Page
	<i>albinuda</i> Smith 1646	
	<i>albipenella</i> Hulst 5739	
	<i>albipennis</i> Grote 1341	
	<i>albiplaga</i> Aaron 239	
	<i>albiplaga</i> Walker 3653	
	<i>albiplagiata</i> Packard 5670	
	<i>albipuncta</i> B. & McD. 2413	
	<i>albipuncta</i> Smith 2598	
	<i>albipunctata</i> Haworth 4137	
	<i>albipunctata</i> Packard 4846	
	<i>albiserpentata</i> Pearsall 3852	
	<i>albiserrata</i> Smith 2190	
	<i>albisignalis</i> Zeller 3571	
	<i>albisinuata</i> Smith 3552	
	<i>albisinuata</i> Packard 5381	
	<i>albisparsella</i> Chambers 6253	
	<i>albiatrana</i> Haworth 7439	
	<i>albiatrigalis</i> B. & McD. 5281	
	<i>albiatrigata</i> B. & McD. 1005	
	<i>albiatrigella</i> Chambers 6401	
	<i>albiatrigella</i> Walsingham 6622	
	<i>albitermen</i> B. & McD. 2949, 1	
	<i>albitogata</i> Walsingham 6617	
	<i>albocapitella</i> Chambers 6017	
	<i>albocapitella</i> Hulst 5523	
	<i>alboceptata</i> Dyar 4533	
	<i>alboconiliata</i> Mabille 475	
	<i>alboconivellus</i> Zeller 5353	
	<i>alboconostaliata</i> Packard 3457	
	<i>alboconostalis</i> Hulst 5671	
	<i>alboconostella</i> Hulst 5755	
	<i>albofascia</i> Hy. Edwards 3680	
	<i>albofasciata</i> Bethune 3184	
	<i>albofasciata</i> Grote 3943	
	<i>albofasciata</i> Newcomb 304	
	<i>albofasciatus</i> Zeller 6804	
	<i>albofasciatus</i> Hewitson 464	
	<i>albogaleriella</i> Clemens 8419	
	<i>albogilvaria</i> Morrison 4120	
	<i>alboguttata</i> Grote 1759	
	<i>albolabes</i> Grote 2326	
	<i>albolineana</i> Kearfott 7265	
	<i>albolineata</i> Grote & Robinson ( <i>Adelocephala</i> ) 808	
	<i>albolineata</i> Grote & Robinson ( <i>Glaphyria</i> ) 4899	
	<i>albolineata</i> Packard ( <i>Synchlora</i> ) 3800	
	<i>albolineata</i> Packard ( <i>Diactinia</i> ) 3987	
	<i>albomacularia</i> Hy. Edwards 4735	
	<i>albomaculata</i> Stoll 1042	
	<i>albomaculella</i> Chambers 6211	
	<i>alboalpella</i> Chambers 6004	
	<i>alboalpagialis</i> Dyar 5470	
	<i>alboalpagiata</i> Smith 2824	
	<i>albopunctata</i> Morrison 4465	
	<i>albopunctata</i> Tepper 3579	
	<i>albopunctella</i> Walker 3166	
	<i>albosigma</i> Fitch 3593	
	<i>albosignata</i> Packard 4085	
	<i>albostraminea</i> Walsingham 7859	
	<i>albovittata</i> Guenee 3942	
	<i>albovittella</i> Dyar 5778	
	<i>albovittella</i> Hulst 5574	
	<i>alcæus</i> Hewitson 462	
	<i>alcandola</i> Smith 1564	
	<b>Alcathoe</b> ..... 164	
	<i>alce</i> Edwards 423	
	<i>alcesta</i> Smith 1260	
	<i>alcestis</i> Edwards ( <i>Argynnis</i> ) 159	
	<i>alcestis</i> Edwards ( <i>Strymon</i> ) 356	
	<i>alcidamus</i> Cramer 13	
	<i>alcina</i> Skinner 578	
	<i>alcionea</i> Cramer 149	
	<i>alciphearia</i> Walker 4711	
	<i>alcolaria</i> Guenee 4674	
	<i>alcora</i> Barnes 4799	
	<i>aleada</i> Smith 1974	
	<i>alensa</i> Smith 1167	
	<b>Aleptina</b> ..... 67	
	<b>Aleptinoides</b> ..... 73	
	<i>aleptivoides</i> B. & McD. 2893	
	<i>alessandra</i> Smith 2976	
	<i>alethe</i> Neumoegen & Dyar 3594	

	Page		Page
<i>aleucis</i> <i>Harvey</i>	1149	<i>alniella</i> <i>Heinrich</i>	7752
<i>aleutianella</i> <i>Beutenmuller</i>	7663	<i>alnifruetella</i> <i>Busck</i>	6152
<i>alexandra</i> <i>Edwards</i>	65	<i>alnivorella</i> <i>Chambers</i> ( <i>Lithocol-</i>	
<i>alexandriæella</i> <i>Chambers</i>	6085	<i>letis</i> )	7905
<i>alfarata</i> <i>Strecker</i>	1980	<i>alnivorella</i> <i>Chambers</i> ( <i>Gracil-</i>	
<i>alfkeni</i> <i>Grote</i>	1777	<i>aria</i> )	8048
<i>algens</i> <i>Grote</i>	2126	<i>alope</i> <i>Fabricius</i>	111
<i>algidana</i> <i>Moeschler</i>	7376	<i>alope</i> <i>Drury</i>	713
<i>algidata</i> <i>Moeschler</i>	4047	<b>Alpheias</b> .....	142
<i>algidella</i> <i>Walker</i>	6609	<b>Alpheioides</b> .....	142
<i>algula</i> <i>Smith</i>	1900	<i>alpheus</i> <i>Edwards</i>	509
<i>alia</i> <i>Guenee</i>	2269	<i>alpina</i> <i>Quensel</i>	943
<i>aliaga</i> <i>Barnes</i>	2776	<i>alpinata</i> <i>Packard</i>	3945
<i>alias</i> <i>B. &amp; McD.</i>	5246	<i>alpinella</i> <i>Busck</i>	7603
<i>alias</i> <i>Ottolengui</i>	3237	<i>also</i> <i>Moeschler</i>	133
<i>aliaska</i> <i>Scudder</i>	9	<b>Alsophila</b> .....	99
<i>alicia</i> <i>Edwards</i>	311	<i>altaurus</i> <i>Dyar</i>	24
<i>aliculella</i> <i>Hulst</i>	5643	<i>altella</i> <i>Braun</i>	8416
<i>alienaria</i> <i>Herrich-Schaeffer</i>	4678	<i>altensis</i> <i>Wocke</i>	5587
<i>alienella</i> <i>Busck</i>	6473	<i>altera</i> <i>Ottolengui</i>	3244
<i>alinda</i> <i>Druce</i>	796	<i>altera</i> <i>Smith</i>	2938
<i>alisellana</i> <i>Robinson</i>	7397	<i>alterna</i> <i>Strecker</i>	3274
<i>alitalis</i> <i>Hulst</i>	4979	<i>alternans</i> <i>Walker</i>	1893
<i>alko</i> <i>Strecker</i>	1294	<i>alternaria</i> <i>Grote</i>	4286
<i>allectalis</i> <i>Grote</i>	5027	<i>alternata</i> <i>Grote &amp; Robinson</i>	635
<i>allecto</i> <i>Smith</i>	2286	<i>alternata</i> <i>Grote</i>	1588
<i>allegheniensis</i> <i>Holland</i>	865	<i>alternata</i> <i>Muller</i>	4092
<i>allenella</i> <i>Walsingham</i>	6489	<i>alternata</i> <i>Walker</i>	4054
<i>alleni</i> <i>Fernald</i>	5440	<i>alternatella</i> <i>Kearfott</i> ( <i>Gelech-</i>	
<i>alleni</i> <i>Grote</i>	3333	<i>ia</i> )	6293
<i>alleniana</i> <i>Fernald</i>	7369	<i>alternatella</i> <i>Kearfott</i> ( <i>Argyres-</i>	
<i>allionealis</i> <i>Walker</i>	5199	<i>thia</i> )	7687
<b>Allononyma</b> .....	181	<i>alternatella</i> <i>Zeller</i>	7942
<b>Allotria</b> .....	81	<i>alternosquamella</i> <i>Ragonot</i>	5582
<i>allusa</i> <i>Hulst</i>	3059	<i>alticola</i> <i>B. &amp; McD.</i>	189
<i>allutana</i> <i>Zeller</i>	7110	<i>alticola</i> <i>Smith</i> ( <i>Eremobia</i> )	2362
<i>alma</i> <i>Strecker</i>	236	<i>alticola</i> <i>Smith</i> ( <i>Euxoa</i> )	1273
<b>Almodes</b> .....	99	<i>alticola</i> <i>Hulst</i>	4497
<i>alni</i> <i>Hy. Edwards</i>	918	<i>alticola</i> <i>Walker</i>	3222
<i>alni</i> <i>Kellicott</i>	8482	<i>alticolalis</i> <i>B. &amp; McD.</i>	5077
<i>alni</i> <i>Walsingham</i>	7905	<i>alticolalis</i> <i>Dyar</i>	5296
<i>alnicolella</i> <i>Chambers</i>	8048	<i>alticolata</i> <i>B. &amp; McD.</i>	4038, 1
<i>alnicolella</i> <i>Walsingham</i>	7906	<i>altissimella</i> <i>Chambers</i>	7702
<i>alniella</i> <i>Chambers</i>	8104	<i>altruaria</i> <i>Pearsall</i>	4669



	Page		Page
<i>altua</i> Smith 1755		<i>americanis</i> Guenee 3485	
<i>altura</i> Barnes 2707		<i>americana</i> Beutenmuller 6682	
<b>Alucita</b> .....	151	<i>americana</i> D'Urban 410	
<i>alunata</i> Skinner & Aaron 4		<i>americana</i> Fabricius 3745	
<i>alurina</i> Smith 1918		<i>americana</i> Fernald 7421	
<i>alutalis</i> Grote 3523		<i>americana</i> Guerin 4881	
<i>alvinalis</i> Guenee 4959		<i>americana</i> Harris (Acronycta)	
<i>Alypia</i> .....	37	2491	
<b>Alypiodes</b> .....	37	<i>americana</i> Harris (Arctia)	
<i>amabilis</i> Moeschler 4946		1026	
<i>amadis</i> Herrich-Schaeffer 579		<i>americana</i> Harris (Epicnaptera)	
<i>amado</i> Barnes 3401		3754	
<i>amanda</i> Meyrick 6914		<i>americana</i> Harris (Ichythura)	
<i>amanda</i> Smith 2141		3591	
<i>amarella</i> Dyar 5800		<i>americana</i> Harvey 3612	
<i>amaryllis</i> Fabricius 29		<i>americana</i> Herrich-Schaeffer	
<i>amaryllis</i> Smith 1055		3757	
<i>amasia</i> Smith & Abbot 3118		<i>americana</i> Morrison 2228	
<i>amatalis</i> Walker 5011		<i>americana</i> Smith 1779	
<i>amatana</i> Dyar 7391		<i>americana</i> Speyer 2638	
<i>amatella</i> Hulst 5571		<i>americana</i> Strand 196	
<i>amatrix</i> Hubner 3083		<i>americana</i> Walsingham 7244	
<i>amaturaria</i> Walker 3913		<i>americella</i> Walsingham 5955	
<b>Ambesa</b> .....	144	<i>amicus</i> Kollar 4	
<b>Ambia</b> .....	136	<i>amestris</i> Strecker 3092	
<i>ambigua</i> Braun 7870		<i>amethystaria</i> Strecker 4685	
<i>ambigua</i> Strecker 928		<b>Ametris</b> .....	99
<i>ambigualis</i> Walker 3550		<i>amia</i> Dyar 1454	
<i>ambisimilis</i> Dyar 3749		<b>Amiana</b> .....	75
<i>amblygona</i> Zeller 7188		<i>amica</i> Edwards 431	
<b>Amblyscirtes</b> .....	22	<i>amica</i> Harris 2268	
<i>ambrosiæ</i> Murtfeldt 5928		<i>amica</i> Hubner 3120	
<i>ambrosiæella</i> Chambers (Gelechia) 6306		<i>amicaria</i> Herrich-Schaeffer 4678	
<i>ambrosiæella</i> Chambers (Tischeria) 7868		<i>amicora</i> Smith 2476	
<i>ambrosiæfoliella</i> Chambers 8140		<i>amicula</i> Hy. Edwards 2850	
<i>ambrosiana</i> Kearfott 6788		<i>amiculatalis</i> Berg 5103	
<i>ambrosiella</i> Chambers 7973		<i>amissella</i> Busck 6460	
<i>amelaina</i> Dyar 950		<i>amisus</i> Hewitson 459	
<i>amelanchierella</i> Clemens 8356		<i>amitaria</i> Guenee 4288	
<i>ameliata</i> Swett 4029		<b>Ammalo</b> .....	31
<i>amella</i> Guenee 3167		<i>ammon</i> Lucas 465	
		<i>ammoni</i> Behr 14	
		<i>amœna</i> Frey & Boll 7973	
		<i>amœna</i> Hy. Edwards 6739	

	Page		Page
amœnaria <i>Guenee</i> 4704		<b>Amynthia</b> .....	3
<b>Amolita</b> .....	72	amyntor <i>Hubner</i> 674	
amorata <i>Barnes</i> 2733		amyntula <i>Boisduval</i> 425	
amorata <i>Hulst</i> 4042		amyrisaria <i>Walker</i> 4689	
amorata <i>Packard</i> 4788		amyrisella <i>Busck</i> ( <i>Agnopteryx</i> )	
<b>Amorbia</b> .....	175	6446	
amorphæ <i>Frey &amp; Boll</i> 7916		amyrisella <i>Busck</i> ( <i>Eucatagma</i> )	
amorphæ <i>Hy. Edwards</i> 54		7722	
amorphælla <i>Chambers</i> ( <i>Gele-</i>		<b>Anacamptis</b> .....	156
chia) 6307		anacosta <i>Smith</i> 1240	
amorphælla <i>Chambers</i> ( <i>Litho-</i>		<b>Anæa</b> .....	12
colletis) 7916		anæa <i>Druce</i> 2880	
amorphella <i>Clemens</i> 5985		<b>Anagoga</b> .....	120
<b>Ampelœca</b> .....	26	<b>Anania</b> .....	129
ampelopsiella <i>Chambers</i> ( <i>Anti-</i>		ananius <i>Ploetz</i> 484	
spila) 7578		anargyrea <i>Dyar</i> 2679	
ampelopsiella <i>Chambers</i> ( <i>Phyl-</i>		<b>Anarsia</b> .....	159
locnistis) 8109		anarsiella <i>Chambers</i> 6247	
ampelos <i>Edwards</i> 104		<b>Anarta</b> .....	49
amphicarpæella <i>Chambers</i> 7917		anartalis <i>Grote</i> 5040	
amphicarpeœana <i>Chambers</i> 7607		<b>Anartia</b> .....	11
amphicarpeœfoliella <i>Clemens</i>		anastomosaria <i>Grossbeck</i> 4555	
7986		anataria <i>Swett</i> 4411	
<b>Amphidasis</b> .....	119	anatomella <i>Grote</i> 8223	
amphidusa <i>Boisduval</i> 59		ancellata <i>Hulst</i> 3864	
<b>Amphion</b> .....	26	anceps <i>Grote</i> 5391	
<b>Amphipyra</b> .....	60	anceps <i>Hy. Edwards</i> 8493	
amphipyroides <i>Guenee</i> 3393		anchemolus <i>Cramer</i> 736	
amphorana <i>Walsingham</i> 7060		anchocelioides <i>Guenee</i> 1589	
ampla <i>Dietz</i> 6577		ancilla <i>Smith</i> 2155	
ampla <i>Grote</i> 3724		ancocisconensis <i>Morrison</i> 2531	
ampla <i>Walker</i> 3274		<b>Ancylis</b> .....	173
amplaria <i>Walker</i> 4607		<b>Ancyloxypha</b> .....	20
amplexella <i>Ragonot</i> 5549		andera <i>Smith</i> 1254	
ampliata <i>Menetries</i> 4		andersoni <i>Dyar</i> 188	
amplicineraria <i>Pearsall</i> 4776		andersoni <i>Swett</i> 4405, 1	
amplissima <i>Walker</i> 3127		andremona <i>Cramer</i> 3347	
amplus <i>Hy. Edwards</i> 2842		andrena <i>Smith</i> 2630	
amputatrix <i>Fitch</i> 2268		andria <i>Scudder</i> 317	
<b>Amydria</b> .....	192	<b>Androloma</b> .....	36
amygdalina <i>Harvey</i> 1956		andromacha <i>Hubner</i> 90	
amymone <i>Menetries</i> 266		andromache <i>Hy. Edwards</i> 3085	
<b>Amyna</b> .....	75	andromedæ <i>Guenee</i> 3095	
amyntas <i>Fabricius</i> 457		androphila <i>Guenee</i> 3120	

	Page		Page
<b>Andropolia</b> .....	66	<i>angulosa</i> <i>Smith &amp; Abbot</i>	3618
<b>Anepischetos</b> .....	92	<i>angusana</i> <i>Fernald</i>	7427
<b>Anerastia</b> .....	149	<i>angusella</i> <i>Grote</i>	5532
<b>Anerastiinae</b> .....	149	<i>angusi</i> <i>Grote</i>	3034
<i>anfracta</i> <i>Hy. Edwards</i>	2878	<i>angusi</i> <i>Grote &amp; Robinson</i>	3596
<i>anfractata</i> <i>Hulst</i>	4775	<i>angustalis</i> <i>Felder</i>	5104
<i>angelica</i> <i>Grote</i>	3728	<i>angustana</i> <i>Clemens</i>	7463
<i>angelica</i> <i>Smith</i> ( <i>Cobaliodes</i> )	2387	<i>angustata</i> <i>Frey &amp; Boll</i>	8124
<i>angelica</i> <i>Smith</i> ( <i>Copibryophila</i> )	2555	<i>angustella</i> <i>Walsingham</i>	8233
<i>angelica</i> <i>Smith</i> ( <i>Papaipema</i> )	2675	<i>angustellus</i> <i>Blanchard</i>	5657
<i>angelica</i> <i>Smith</i> ( <i>Microhelix</i> )	2833	<i>angustifascia</i> <i>B. &amp; McD.</i>	306
<i>angelicella</i> <i>Busck</i>	7671	<i>angustiora</i> <i>B. &amp; McD.</i>	3678
<i>angelina</i> <i>Boisduval</i>	44	<i>angustiorata</i> <i>Grote</i>	3444
<i>angelus</i> <i>Dyar</i>	883	<i>angustiorata</i> <i>Walker</i>	4467
<i>angleseana</i> <i>Kearfott</i>	7214	<i>angustipennella</i> <i>Clemens</i>	6057
<i>angrezi</i> <i>Bailey</i>	8352	<i>angustipennella</i> <i>Dietz</i>	6585
<i>anguilineata</i> <i>Grote &amp; Robinson</i>	3952	<i>angustipennellus</i> <i>Beutenmuller</i>	8171
<i>anguina</i> <i>Grote</i>	1732	<i>angustipennis</i> <i>Warren</i>	5293
<i>anguina</i> <i>Smith &amp; Abbot</i>	3626	<i>angustipennis</i> <i>Grote</i>	2971
<i>anguinella</i> <i>Clemens</i>	8357	<i>angustus</i> <i>Walsingham</i>	5910
<i>angulalis</i> <i>Hubner</i>	3553	<i>anicia</i> <i>Doubleday &amp; Hewitson</i>	219
<i>angularia</i> <i>Grossbeck</i>	4714	<i>anilis</i> <i>Drury</i>	3164
<i>angulata</i> <i>Smith</i>	1925	<i>aniluna</i> <i>Smith</i>	2975
<i>angulata</i> <i>Warren</i>	4447	<i>animata</i> <i>Pearsall</i>	3941
<i>angulata</i> <i>Grote</i>	2655	<b>Animomyia</b> .....	96
<i>angulatilis</i> <i>Lederer</i>	5217	<i>animosa</i> <i>Hy. Edwards</i>	6714
<i>angulatana</i> <i>Robinson</i>	7466	<b>Anisota</b> .....	28
<i>angulella</i> <i>Dyar</i>	5738	<i>anita</i> <i>Reiff</i>	3752
<i>angulella</i> <i>Ely</i>	5788	<i>aniusaria</i> <i>Walker</i>	4399
<i>angulidens</i> <i>Smith</i>	3243	<i>anna</i> <i>Dyar</i>	8332
<i>angulifasciana</i> <i>Zeller</i>	7180	<i>anna</i> <i>Edwards</i>	428
<i>angulifasciella</i> <i>Dietz</i>	8286	<i>anna</i> <i>Grote</i> ( <i>Apantesis</i> )	979
<i>angulifera</i> <i>Walker</i> ( <i>Callosamia</i> )	772	<i>anna</i> <i>Grote</i> ( <i>Catocala</i> )	3092
<i>angulifera</i> <i>Walker</i> ( <i>Thauma</i> )	781	<b>Annaphila</b> .....	74
<i>angulifera</i> <i>Walker</i> ( <i>Halisidota</i> )	918	<i>annaphilalis</i> <i>Grote</i>	5039
<i>angulirena</i> <i>Smith</i>	1241	<i>annectella</i> <i>Dietz</i>	6569
		<i>annellata</i> <i>Hulst</i>	3927
		<b>Annemoria</b> .....	100
		<i>annetta</i> <i>Mead</i>	426
		<i>annetteana</i> <i>Kearfott</i>	7058
		<i>annettearia</i> <i>Haimbach</i>	3912
		<i>annettella</i> <i>Busck</i>	7691

	Page		Page
<i>annexa Hy. Edwards</i>	3128	<b>Anthocharis</b>	3
<i>annexa Treitschke</i>	1413	<i>anthyale Hubner</i>	60
<i>anniculalis Hulst</i>	5260	<i>antiacis Boisduval</i>	450
<i>annida Fager</i>	3045	<b>Antiblemma</b>	86
<i>annir Strecker</i>	1323	<i>antibubastus Hubner</i>	420
<i>annisaria Walker</i>	4399	<i>antica Smith</i>	1786
<i>annulalis Grote</i>	3575	<i>antica Walker (Ammalo)</i>	905
<i>annulata Hulst</i>	4207	<i>antica Walker (Euchaetias)</i>	1010
<i>annulata Meyrick</i>	7004	<i>anticaria Walker (Ptychopoda)</i>	3901
<i>annulatella Zetterstedt</i>	5587	<i>anticaria Walker (Eupithecia)</i>	4276
<i>annulifascia Walker</i>	915	<i>anticaria Walker (Aethalop-</i>	4601
<i>annuliferella Dyar</i>	5516	<b>Anticarsia</b>	86
<i>annulimacula Smith</i>	1909	<i>antichroma Meyrick</i>	7000
<i>annulipes Dietz</i>	6565	<i>anticostalis Grote</i>	4940
<i>annulipes Smith</i>	1324	<i>anticostiata Strecker</i>	4041
<i>annulosa Walker</i>	925	<i>anticostiensis Grote</i>	3693
<i>annulosella Ragonot</i>	5623	<i>anticostiensis Strecker</i>	4
<i>annulosum Swainson</i>	731	<i>antidectis Meyrick</i>	6496
<i>anoa Dyar</i>	2787	<i>antidiscaria Walker</i>	4693
<i>anodonta Guenee</i>	2386	<b>Antigastra</b>	132
<i>anomalella Dietz</i>	6576	<i>antigone Strecker</i>	963
<b>Anomis</b>	87	<i>antilochox Linnaeus</i>	13
<b>Anomogyna</b>	47	<i>antinymphe Hubner</i>	3025
<i>anona Ottolengui</i>	775	<i>antiopa Linnaeus</i>	281
<i>anormalis B. &amp; McD.</i>	3442	<i>antiphola Walsh</i>	921
<i>anormalis Guenee</i>	4959	<i>antipoda Strecker</i>	1975
<b>Anorthosia</b>	159	<i>antiqua Linnaeus</i>	3701
<i>anota Dyar</i>	2588	<b>Antispila</b>	181
<i>antægon Boisduval</i>	436	<i>antonellus B. &amp; McD.</i>	8159
<i>antæus Drury</i>	663	<i>antonia Edwards</i>	311
<i>antapica Smith</i>	2219	<i>antonio Smith</i>	1062
<b>Antaplaga</b>	73	<i>antonita Dyar</i>	2908
<i>antaurata Walker</i>	4343	<i>antonito Barnes</i>	1547
<i>anteliella Busck</i>	6029	<i>anxia Smith</i>	2862
<i>antennata B. &amp; McD.</i>	1824	<b>Anytus</b>	47
<i>antennata Smith (Afilia)</i>	3679	<b>Aon</b>	77
<i>antennata Smith (Septis)</i>	2254	<i>aon Druce</i>	3551
<i>antennata Walker</i>	2153	<i>aonides Strecker</i>	3665
<i>anteposita Guenee</i>	1413	<i>apache Poling</i>	3122
<i>anteroclara Smith</i>	1942	<i>apacheana Walsingham</i>	7099
<b>Anthanassa</b>	10		
<b>Anthelia</b>	114		
<i>anthæcioides Grote &amp; Robinson</i>	5277		

	Page		Page
<i>apachella</i> Dietz	8200	<i>apicistrigella</i> Chambers (Lyon- etia)	8107
<i>Apæcasia</i> .....	115	<i>apicitripunctella</i> Clemens	6185
<i>apama</i> Edwards	392	<i>apicosa</i> Haworth	2901
<i>Apamea</i> .....	69	<i>Apicrena</i> .....	122
<i>apameoides</i> Guenee	2322	<i>apiformis</i> Linnaeus	6652
<i>apamiformis</i> Guenee	2262	<i>aplastella</i> Hulst	5491
<i>Apantesis</i> .....	34	<i>Aplectoides</i> .....	46
<i>apapinaria</i> Dyar	4740	<i>apicalis</i> Guenee	4952
<i>Apatelodes</i> .....	97	<i>apocynella</i> Braun	7985
<i>apera</i> Druce	848	<i>Apodemia</i> .....	13
<i>apertalis</i> Walker	5022	<i>Apolema</i> .....	114
<i>Apharetra</i> .....	47	<i>Apophthisis</i> .....	188
<i>aphidiella</i> Walsingham	6532	<i>appassionata</i> Harvey	2659
<i>Aphigalia</i> .....	186	<i>appellaria</i> Pearsall	3824
<i>aphirape</i> Linnaeus	189	<i>appendiceum</i> Zeller	6803
<i>Aphomia</i> .....	141	<i>Appias</i> .....	2
<i>aphrodite</i> Fabricius	159	<i>apposita</i> Grote	1558
<i>aphroditella</i> Chambers	6399	<i>apposita</i> Smith	2181
<i>aphyla</i> Hampson	840	<i>approximaria</i> Dyar	4670
<i>apiata</i> Grote	2207	<i>approximaria</i> Hubner	4494
<i>apicalis</i> Grote	1383	<i>approximaria</i> Packard (Exelis)	4510
<i>apicalis</i> Grote & Robinson	3659	<i>approximaria</i> Packard (Nemo- ria)	3783
<i>apicalis</i> Guenee	3125	<i>approximata</i> Strecker (Lygran- thœcia)	1123
<i>apicalis</i> Smith	3421	<i>approximata</i> Strecker (Meli- tæa)	241
<i>apicalis</i> Walker	3589	<i>approximata</i> Stretch	973
<i>apicana</i> Walker	7193	<i>approximatella</i> Dietz	8231
<i>apicata</i> B. & McD. 3461, 1		<i>approximella</i> Walker	5835
<i>apicata</i> Smith	1880	<i>Aprata</i> .....	192
<i>apicella</i> Dyar	8472	<i>aprica</i> Hubner	2983
<i>apicella</i> Grote	2923	<i>apricatus</i> Stichel	25
<i>Apicia</i> .....	123	<i>apriliana</i> Grote	7111
<i>apicialbella</i> Chambers	8358	<i>Aproærema</i> .....	156
<i>apiciaria</i> Packard	4686	<i>aptalis</i> Lederer	5199
<i>apiclinella</i> Clemens	6185	<i>Apterona</i> .....	125
<i>apicimaculella</i> Chambers (Tin- ea)	8250	<i>apurpura</i> B. & McD.	1665
<i>apicimaculella</i> Chambers (Ar- gyresthia)	7699	<i>apyrella</i> Dyar	5777
<i>apicinigrella</i> Braun	7908	<i>aqualis</i> B. & McD.	4983
<i>apicipunctella</i> Chambers	6641	<i>aqualis</i> Grote	2064
<i>apicisignatella</i> Dietz	8285	<i>aquamarina</i> Felder	3129
<i>apicistrigella</i> Chambers (Apro- srema)	6185		

	Page		Page
<i>aquila Meyrick</i>	5921	<i>arctica Moeschler</i>	7361
<i>aquilellus Clemens</i>	5312	<i>arctaria Walker</i>	3862
<i>aquilo Boisduval</i>	429	<i>arcticus Skinner</i>	13
<i>aquilonaris Lintner</i>	3673	<b>Arctiidae</b> .....	29
<i>aquosus Grote &amp; Robinson</i>	4755	<b>Arctiinae</b> .....	31
<i>ar Strecker</i>	1183	<i>arctivorens Hampson</i>	2671
<i>arabus Edwards</i>	644	<b>Arctonotus</b> .....	26
<i>arachne Edwards</i>	240	<i>arctostaphylana Kearfott</i>	7137
<b>Arachnis</b> .....	34	<i>arctostaphylella Walsingham</i>	
<i>aracanthusalis Walker</i>	3553	6627	
<b>Aræolepia</b> .....	182	<i>arcuata Walker (Drepana)</i>	3760
<i>aratrix Harvey</i>	1544	<i>arcuata Walker (Trachea)</i>	2283
<i>araxes Hewitson</i>	453	<i>arcuella Braun</i>	7954
<i>arbeloides Dyar</i>	8328	<i>ardea Edwards</i>	433
<i>arbitrella Dietz</i>	8022	<i>ardiferella Hulst</i>	5813
<i>arbora B. &amp; McD.</i>	2336	<i>areataria Broadwell</i>	4567
<i>arbutiella Busck (Coptodisca)</i>		<i>arefacta Hy. Edwards</i>	1164
7596		<i>arefactaria Grote &amp; Robinson</i>	
<i>arbutiella Busck (Marmara)</i>		4704	
7977		<i>areli Strecker</i>	2982
<i>arbutifoliella Dietz</i>	8029	<i>areloides B. &amp; McD.</i>	2981
<i>arbutusella Braun</i>	7880	<i>arene Edwards</i>	546
<i>arcanelus Clemens</i>	8192	<i>arenella Schiffermuller</i>	6466
<i>arcasaria Walker</i>	4763	<i>areolatus Smith &amp; Abbot</i>	94
<i>arcella Fabricius</i>	8281	<i>ares Edwards</i>	325
<i>arceuthobiella Busck</i>	7716, 1	<i>ares Felder</i>	648
<b>Archanara</b> .....	72	<b>Aresia</b> .....	30
<i>archasialis Walker</i>	4955	<i>aretaria Walker</i>	4469
<i>archesilea Felder</i>	259	<i>arethusia Dod</i>	410
<i>archippus Cramer</i>	308	<i>argalis Fernald</i>	5055
<i>archippus Fabricius</i>	84	<i>argante Fabricius</i>	49
<i>arcifera Dyar</i>	8324	<i>arge Drury</i>	977
<i>arcigera Guenee</i>	1192	<i>arge Strecker</i>	184
<b>Arcobara</b> .....	101	<i>argentana Clerck</i>	7402
<b>Arctia</b> .....	36	<i>argentana Martyn</i>	5420
<i>arctica Beutenmuller</i>	6663	<i>argentata B. &amp; McD.</i>	2113
<i>arctica Boisduval</i>	2268	<i>argentata Drury</i>	4782
<i>arctica Moeschler</i>	3240	<i>argentata Emmons</i>	5419
<i>arctica Ottolengui</i>	3241	<i>argentata Fletcher</i>	452
<i>arctica Verity</i>	35	<i>argentata Packard (Halisidota)</i>	
<i>arctica Zetterstedt (Aplectoides)</i>	1505	913	
<i>arctica Zetterstedt (Brenthis)</i>	193	<i>argentata Packard (Sthenopis)</i>	
		8482	
		<i>argentatus Wetherby</i>	4816

Page	Page
<i>argenteana</i> <i>Walsingham</i> 6885	<b>Argyannis</b> ..... 7
<i>argentella</i> <i>Chambers</i> 7780	<i>argyralis</i> <i>Hubner</i> 4933
<i>argenteomaculatus</i> <i>Harris</i> 8482	<i>argyrana</i> <i>Stephens</i> 6999
<i>argenteonervella</i> <i>Hulst</i> 5416	<i>argyraula</i> <i>Meyrick</i> 6889
<i>argentialbana</i> <i>Walsingham</i> 6918	<i>argyreella</i> <i>Dietz</i> 6604
<i>argentialbella</i> <i>Chambers</i> ( <i>Gel- echia</i> ) 6308	<b>Argyresthia</b> ..... 183
<i>argentialbella</i> <i>Chambers</i> ( <i>Hap- loptilia</i> ) 7741	<b>Argyria</b> ..... 140
<i>argentialbella</i> <i>Chambers</i> ( <i>Hap- loptilia</i> ) 7780	<i>argyroelana</i> <i>Zeller</i> 6834
<i>argenticinctella</i> <i>Clemens</i> 6490	<b>Argyroploce</b> ..... 168
<i>argenticostana</i> <i>Walsingham</i> 7098	<i>argyrospila</i> <i>Walker</i> 7353
<i>argentifascia</i> <i>B. &amp; McD.</i> 1171	<i>agryrosplendella</i> <i>Dietz</i> 6529
<i>argentifasciella</i> <i>Braun</i> 8412	<b>Argyrostrotis</b> ..... 82
<i>argentifera</i> <i>Busck</i> 6050	<i>argyrothamniella</i> <i>Busck</i> 6192
<i>argentifimbriella</i> <i>Clemens</i> 7885	<b>Argyrotoxa</b> ..... 178
<i>argentifurcatana</i> <i>Grote</i> 6894	<i>argyrotoxus</i> <i>Behr</i> 428
<i>argentilimitana</i> <i>Robinson</i> 7467	<i>ariadne</i> <i>B. &amp; McD.</i> 735
<i>argentilinea</i> <i>Druce</i> 3647	<i>ariadne</i> <i>Edwards</i> 59
<i>argentilinea</i> <i>Walker</i> 2398	<i>ariane</i> <i>Boisduval</i> 111
<i>argentiliniella</i> <i>Busck</i> 8102	<i>aribac</i> <i>Barnes</i> 2006
<i>argentimacula</i> <i>B. &amp; McD.</i> 4837	<i>aricye</i> <i>Cramer</i> 48
<i>argentimaculella</i> <i>Murtfeldt</i> 5997	<i>arida</i> <i>Cockerell</i> 1397
<i>argentinotella</i> <i>Chambers</i> 8308	<i>arida</i> <i>Skinner</i> 873
<i>argentinotella</i> <i>Clemens</i> 7902	<i>arida</i> <i>Smith</i> 2986
<i>argentipunctella</i> <i>Ely</i> 6242	<i>aridalis</i> <i>B. &amp; McD.</i> 5002
<i>argentistriata</i> <i>Strecker</i> 4782	<i>aridella</i> <i>Dyar</i> 5679
<i>argentistrigella</i> <i>Chambers</i> 8307	<i>arietis</i> <i>Grote</i> 1655
<i>argillacea</i> <i>Hubner</i> 3406	<i>aristella</i> <i>Busck</i> 6226
<i>argillacea</i> <i>Packard</i> 855	<i>aristodemus</i> <i>Esper</i> 12
<i>argillacea</i> <i>Rothschild</i> 910	<b>Aristotelia</b> ..... 154
<i>argillacea</i> <i>Walsingham</i> 6459	<i>arivaca</i> <i>Barnes</i> 2749
<i>argillaceella</i> <i>Packard</i> 5331	<i>arizona</i> <i>French</i> 2750
<i>argillaria</i> <i>Hulst</i> 4697	<i>arizona</i> <i>Smith</i> 2007
<b>Argillophora</b> ..... 75	<i>arizonæ</i> <i>Beutenmuller</i> 6670
<i>argus</i> <i>Neumoegen &amp; Dyar</i> 780	<i>arizonæ</i> <i>Hy. Edwards</i> 2946
<i>argus</i> <i>Smith</i> 1885	<i>arizonæ</i> <i>French</i> 3586
<i>arguta</i> <i>Lederer</i> 4976	<i>arizonæ</i> <i>G. &amp; S.</i> 453
<i>argutanus</i> <i>Clemens</i> 7110	<i>arizonæ</i> <i>Grote</i> 3075
<i>argyllacea</i> <i>Meyrick</i> 6911	<i>arizonæ</i> <i>Kearfott</i> 7131
<i>argyllacearia</i> <i>Packard</i> 4406	<i>arizonana</i> <i>Walsingham</i> 7404
	<i>arizonaria</i> <i>Grote</i> ( <i>Nemoria</i> ) 3788
	<i>arizonaria</i> <i>Grote</i> ( <i>Chloraspil- ates</i> ) 4301

	Page		Page
arizonaria <i>Hy. Edwards</i>	4735	arota <i>Boisduval</i>	397
arizonata <i>Grote</i>	3946	arpa <i>Boisduval &amp; LeConte</i>	606
arizonata <i>Taylor</i>	4768	arrogaria <i>Hulst</i>	4677
arizonella <i>Busck</i> ( <i>Cerostoma</i> )		arrosa <i>Harvey</i>	3370
7660		arsace <i>Boisduval &amp; LeConte</i>	381
arizonella <i>Busck</i> ( <i>Gelechia</i> )		arsaltealis <i>Walker</i>	5125
6205		arsesaria <i>Walker</i>	4773
arizonella <i>Dietz</i> ( <i>Amydria</i> )		<b>Arta</b> .....	138
8199		<b>Artace</b> .....	97
arizonella <i>Dietz</i> ( <i>Pigritia</i> )	6587	artega <i>Barnes</i>	1795
arizonella <i>Hulst</i>	5742	artemis <i>Packard</i>	786
arizonella <i>Ragonot</i>	5829	artemisæ <i>Hy. Edwards</i>	6658
arizonellus <i>Walsingham</i>	8174	artemisiana <i>Walsingham</i>	7097
arizonensis <i>B. &amp; McD.</i>	3689	artemisicolella <i>Chambers</i>	7742
arizonensis <i>Beutenmuller</i>	6731, 1	artemisicola <i>Kearfott</i>	6119
arizonensis <i>Edwards</i> ( <i>Basilar-</i>		artesta <i>Smith</i>	1791
chia) 304		artestata <i>Grossbeck</i>	4132
arizonensis <i>Edwards</i> ( <i>Lycænop-</i>		arthechippus <i>Scudder</i>	305
sis) 452		arthemis <i>Fabricius</i>	305
arizonensis <i>Edwards</i> ( <i>Papilio</i> )		arthrolita <i>Harvey</i>	1912
14		articulatana <i>Kearfott</i>	7251
arizonensis <i>Packard</i>	3729	artonis <i>Edwards</i>	186
arizonensis <i>Rothschild</i> ( <i>Estig-</i>		<b>Artopsis</b> .....	138
mene) 960		arufa <i>Smith</i>	1512
arizonensis <i>Rothschild</i> ( <i>Ophar-</i>		aruncana <i>Kearfott</i>	6783
us) 908		arvalis <i>Hy. Edwards</i>	2843
arizonensis <i>Skinner</i> ( <i>Acolastus</i> )		arvalis <i>Grote</i>	2842
457		aryxna <i>Dyar</i>	660
arizonensis <i>Skinner</i> ( <i>Heterop-</i>		<b>Arzama</b> .....	72
ia) 472		<b>Asciodes</b> .....	130
arizonensis <i>Strecker</i>	794	ascriptella <i>Busck</i>	6505
arizonicum <i>Dyar</i>	4794	ascula <i>Smith</i>	1737
arizoniella <i>Kearfott</i>	8073	asellus <i>R. &amp; J.</i>	690
arizoniensis <i>Stretch</i>	983	ashtaroth <i>Fisher</i>	156
armata <i>Grote</i>	2534	ashtaroth <i>Strecker</i>	109
armataria <i>Guenee</i>	4728	asilipennis <i>Boisduval</i>	6755
armeniella <i>Frey &amp; Boll</i>	6068	asopialis <i>Guenee</i>	3554
armigera <i>Hubner</i>	1090	aspasia <i>Strecker</i>	3080
armillata <i>Hy. Edwards</i>	940	aspera <i>Morrison</i>	2518
armoraciæ <i>Busck</i>	7682	asperatella <i>Clemens</i>	5490
arna <i>Guenee</i>	2607	aspersa <i>Grote</i>	959, 1
arnicella <i>Walsingham</i>	6452	asphodelana <i>Kearfott</i>	7105
<b>Arogalea</b> .....	156	aspidana <i>Walsingham</i>	7031
arogos <i>Boisduval &amp; LeConte</i>	599	aspidiscana <i>Hubner</i>	7055



	Page		Page
<i>aspilatata Guenee</i> 4862		<i>atalis Dyar</i> 5270	
<b>Aspilates</b> .....119		<b>Atalopedes</b> ..... 21	
<i>aspilodactylus Walker</i> 5906		<i>atara Smith</i> 2166	
<i>aspirata Pearsall</i> 4334		<i>atarah Strecker</i> 3117	
<i>aspista Meyrick</i> 6975		<i>ate Strecker</i> 284	
<i>assimilans Walker</i> 949		<i>atergatis Doubleday &amp; Hewit-</i>	
<i>assimilis Boisduval</i> 2827		<i>son</i> 86	
<i>assimilis Butler</i> 134		<i>aterrima Grote</i> 2860	
<i>assimilis Grote</i> 2972		<i>aterrima Trelease</i> 8473	
<i>assimilis Morrison</i> 1723		<i>aterrimella Walker</i> 8077	
<i>assiniboia Lyman</i> 562		<b>Atethmia</b> ..... 60	
<i>associans Walker</i> 1502		<i>atha Strecker</i> 1412	
<i>associata Walker</i> 3644		<i>athabasca Neumoegen</i> 3336	
<i>astapa Druce</i> 4742		<i>athasaria Walker</i> 4652	
<i>astarte Doubleday &amp; Hewitson</i>		<b>Athena</b> ..... 13	
202		<i>athene Strecker</i> 963	
<i>astarte Doubleday</i> 3633		<i>athereo Harris</i> 3640	
<i>astarte Fischer</i> 153		<i>atincta Smith</i> 2160	
<i>astarte Strecker</i> 706		<i>atlantica Grote</i> 1710	
<i>aster Edwards</i> 426		<i>atlantica Smith</i> 2638	
<i>astericola Frey &amp; Boll</i> 8001		<i>atlantis Edwards</i> 162	
<i>asterioides Reak.</i> 4		<b>Atlides</b> ..... 13	
<i>asterius Cramer</i> 4		<i>atoma Smith</i> 1555	
<i>asteroides Guenee</i> 2003		<i>atomaria Smith</i> 3569	
<i>asthenaria Walker</i> 3914		<i>atomaria Walker (Ogdoconta)</i>	
<i>astigma Smith</i> 1979		2704	
<i>astinous Drury</i> 1		<i>atomaria Walker (Olene)</i> 3715	
<i>astorise Hy. Edwards</i> 3589		<i>atomariella Zeller</i> 7932	
<i>astræa Edwards</i> 64		<i>atomaris Smith</i> 1333	
<i>astragalus Wright</i> 421		<i>atomaris Hubner</i> 3349	
<i>astriata Reiff</i> 3752		<i>atomosana Busck</i> 7447	
<i>astriata Morrison</i> 1487		<i>atomosana Walsingham</i> 6921	
<i>astrigata B. &amp; McD.</i> 2049		<i>atomosella Dyar</i> 7725	
<i>astrologana Zeller</i> 6843		<i>atomosella Zeller</i> 8034	
<i>astur Cramer</i> 908		<i>atomosellus Kearfott</i> 5409	
<i>astuta Bird</i> 2677		<i>atossa Edwards</i> 176	
<i>astyanax Fabricius</i> 304		<i>atra B. &amp; McD.</i> 8341	
<i>astylus Drury</i> 709		<i>atra Grote</i> 2636	
<i>astylusaria Walker</i> 4706		<i>atrata Hy. Edwards</i> 1051	
<i>astymone Olivier</i> 800		<i>atrata Morrison</i> 1459	
<i>asychis Cramer</i> 497		<i>atrella Hulst</i> 5680	
<i>atacta Meyrick</i> 6995		<i>atrescens Hulst</i> 4615	
<i>atala Poey</i> 331		<b>Atreus</b> ..... 24	
<i>atalanta Linnaeus</i> 282		<i>atriciliata Grote</i> 2598	

	Page		Page
<i>atricincta</i> <i>Smith</i>	1499	<i>atropurpurea</i> <i>Grote</i>	1329
<i>atriclava</i> <i>B. &amp; McD.</i>	2253	<i>atrosignata</i> <i>Walker</i>	4421
<i>atricollaris</i> <i>Harvey</i>	2076	<i>atrostriga</i> <i>B. &amp; McD.</i>	2582
<i>atricornis</i> <i>Grote</i>	2180	<i>atrosuffusa</i> <i>B. &amp; McD.</i>	2256
<i>atrifascialis</i> <i>Hulst</i>	5478	<i>atrupictella</i> <i>Dietz</i>	6065
<i>atrifasciata</i> <i>Hulst</i>	3984	<b>Atrytone</b> .....	21
<i>atrifasciata</i> <i>Morrison</i>	2061	<b>Atrytonopsis</b> .....	22
<i>atrifasciella</i> <i>B. &amp; McD.</i>	5806	<i>attalus</i> <i>Edwards</i>	565
<i>atrifera</i> <i>Grote</i>	1365	<i>attenta</i> <i>Grote</i>	1599
<i>atrifrons</i> <i>Grote</i>	1453	<i>attenuatella</i> <i>Walker</i>	5959
<i>atrilineella</i> <i>Grote</i>	3504	<i>attenuatus</i> <i>Grote</i>	5377
<i>atriluna</i> <i>Smith</i>	3412	<b>Atteva</b> .....	184
<i>atrimaculata</i> <i>Smith</i>	3530	<i>attributella</i> <i>Walker</i>	6160
<i>atrimacularia</i> <i>B. &amp; McD.</i>	4337	<i>attritella</i> <i>Walker</i>	6309
<i>atripennalis</i> <i>B. &amp; McD.</i>	5067	<i>auburniana</i> <i>Harris</i>	377
<i>atripennis</i> <i>Grote</i>	839	<i>aucillaria</i> <i>Strecker</i>	4390
<i>atriplex</i> <i>Busck</i>	6128	<i>aucta</i> <i>Hampson</i>	5278
<i>atriplicivora</i> <i>Cockerell</i>	7743	<i>audaculana</i> <i>Busck</i>	7284
<i>atrisquamalis</i> <i>Hampson</i>	5122	<i>audentis</i> <i>Smith</i>	1322
<i>atristrigaria</i> <i>B. &amp; McD.</i>	4571	<i>aufugella</i> <i>Zeller</i>	6582
<i>atristrigata</i> <i>Smith</i> ( <i>Euxoa</i> )	1255	<i>augias</i> <i>Hubner</i>	571
<i>atristrigata</i> <i>Smith</i> ( <i>Anytus</i> )	1535	<i>augmentanus</i> <i>Zeller</i>	7109
<i>atrites</i> <i>Grote</i>	1122	<i>augusta</i> <i>Hy. Edwards</i>	3080
<i>atritincta</i> <i>Harvey</i>	3179	<i>augusta</i> <i>Edwards</i>	209
<i>atrivenosa</i> <i>Palm</i>	3714	<i>augustalis</i> <i>Grote</i>	5165
<i>atroclosata</i> <i>Grote</i>	3986	<i>augustana</i> <i>Hubner</i>	7153
<i>atroclosata</i> <i>Hulst</i>	4743	<i>augustina</i> <i>Wright</i>	209
<i>atrodontanum</i> <i>Fernald</i>	6802	<i>augustinus</i> <i>Westwood</i>	379
<i>atrodorsella</i> <i>Clemens</i>	6433	<i>augustus</i> <i>Kirby</i>	379
<i>atrofasciata</i> <i>Packard</i>	4386	<i>augustus</i> <i>Harvey</i>	2043
<i>atrofusca</i> <i>Smith</i>	1289	<i>aulæa</i> <i>Geyer</i>	967
<i>atrolinea</i> <i>B. &amp; McD.</i> ( <i>Anta-</i>		<i>aulularia</i> <i>Grote</i>	4637
<i>plaga</i> )	2817	<i>aurantiaca</i> <i>Hy. Edwards</i>	1081
<i>atrolinea</i> <i>B. &amp; McD.</i> ( <i>Lactura</i> )	7735	<i>aurantiaca</i> <i>Hewitson</i>	542
<i>atrolinaria</i> <i>Hulst</i>	4567	<i>aurantiaca</i> <i>Hubner</i>	934
<i>atroliturata</i> <i>Walker</i>	3955	<i>aurantiacaria</i> <i>Packard</i>	4772
<i>atromarginata</i> <i>Braun</i>	7819	<i>aurantiago</i> <i>Guenee</i>	2654
<i>atropicta</i> <i>Zeller</i>	6483	<i>aurantiana</i> <i>Walsingham</i>	7112
<i>atropulverea</i> <i>Smith</i>	1310	<i>auranticella</i> <i>Grote</i>	5562
<i>atropunctata</i> <i>Packard</i>	4456	<i>auranticolor</i> <i>Grote</i>	2257
<i>atropurpuralis</i> <i>Grote</i>	5169	<i>auranticolorata</i> <i>Strecker</i>	3815
		<i>aurata</i> <i>Butler</i>	906
		<i>aurata</i> <i>Grote</i>	4067
		<i>aurata</i> <i>Packard</i>	4060

Page

Page

<i>auratalis</i> Walker 5291	<i>aurora</i> Smith & Abbot 3662
<i>auratella</i> Braun 7984	<i>aurorana</i> Kearfott 7508
<i>auratella</i> Clemens 5421	<i>aurorella</i> Ely 5531
<i>auratus</i> Grote 8485	<i>aurorella</i> Dyar 6486
<i>aurea</i> Braun 8098	<i>aurosea</i> Neumoegen 778
<i>aurea</i> Fitch 7731	<i>aurosarsella</i> Walsingham 8478
<i>aurea</i> Grote 2865	<i>aurostriata</i> Graef 3664
<i>aurea</i> Pagenstecher 4891	<i>aurosuffusella</i> Chambers 8301
<i>aureana</i> Busck 7479	<i>aurulenta</i> Smith 1421
<i>aurelia</i> Druce 774	<i>ausonides</i> Boisduval 40
<i>aurella</i> Fischer 3052	<i>ausonius</i> Lintner 524
<i>aureolbida</i> Walsingham 7540	<i>austerella</i> Zeller 7712
<i>aureofasciella</i> Ragonot 5752	<i>australata</i> Hulst 4084
<i>aureola</i> Hy. Edwards 6661	<i>australella</i> Hulst 5658
<i>aureolalis</i> Hulst 5019	<i>australis</i> Edwards 330
<i>aureolum</i> Hy. Edwards 2713	<i>australis</i> Grinnell (Anthocharis) 42
<i>aureomaculella</i> Dyar 5702	<i>australis</i> Grinnell (Pterophorus) 5913
<i>aureomarginata</i> Cockerell 278	<i>australis</i> Grote 3017
<i>aureopurpura</i> Hy. Edwards 6687	<i>australis</i> Hulst 3903
<i>aureovirens</i> Dietz 8434	<i>australis</i> Maynard 13
<i>auretorum</i> Boisduval 368	<i>australis</i> Stretch 4881
<i>auricapitana</i> Walsingham 6830	<i>australisella</i> Chambers (Tricolonella) 6501
<i>auricinctaria</i> Grote 3474	<i>australisella</i> Chambers (Lithocolletis) 7849
<i>auricrinella</i> Walsingham 8481	<i>austriana</i> Cosens 5569
<i>auricristatella</i> Chambers 8315	<i>autholea</i> Boisduval 983
<i>auricyanea</i> Walsingham 8477	<i>autocles</i> R. & J. 10
<i>aurifera</i> Zeller 5443	<i>Autocosmia</i> ..... 132
<i>auriferana</i> Busck 7338	<i>Autographa</i> ..... 83
<i>auriferaria</i> Hulst 4781	<i>autolycus</i> Edwards 354
<i>auriferella</i> Dietz 8318	<i>Automeris</i> ..... 27
<i>auriferella</i> Frey & Boll 8047	<i>Autoneda</i> ..... 154
<i>aurifimbrialis</i> Walker 5368	<i>autumnalis</i> Cockerell 59
<i>aurimaculella</i> Chambers 6310	<i>autumnalis</i> Stromeyer 4014
<i>auripennis</i> Grote 3350	<i>autumnalis</i> Riley 2574
<i>aurirubra</i> Braun 7586	<i>autumnata</i> Guenee 4069
<i>aurisignana</i> Zeller 7255	<i>autumnata</i> Packard (Palaeocrita) 4624
<i>auristrigella</i> Chambers 8444	<i>autumnata</i> Packard (Alsophila) 3767
<i>aurivitta</i> Grote & Robinson 2868	<i>auxiliaris</i> Grote 1372
<i>auronitens</i> Frey & Boll 7914	
<i>auropulvella</i> Chambers 8282	
<i>auropurpurella</i> Chambers 7762	
<b>Aurora</b> ..... 149	

	Page		Page
<i>avalona</i> Wright	350	<b>Bagisara</b> .....	71
<i>avemensis</i> Dyar	1084	<b>Baileya</b> .....	78
<i>averna</i> B. & McD.	3640	<i>baileyana</i> Grote	1505
<i>avernalis</i> Grote	5221	<i>baileyi</i> Grote	2144
<i>aversus</i> Hy. Edwards	4887	<i>bairdi</i> Edwards	5
<i>avia</i> Hubner	943	<i>bairdi</i> Smith	1500
<i>avimacula</i> Hudson	3681	<i>baja</i> Fabricius	1430
<i>avirida</i> Smith	2423	<i>bakerella</i> Busck	7636
<i>avuncularia</i> Guenee	4291	<i>bakerella</i> Dyar	5646
<i>aweme</i> Lyman	2692	<i>bakeri</i> Dyar	2057
<i>awemeana</i> Kearfott	7052	<i>balanotes</i> Meyrick	5941
<b>Axenus</b> .....	73	<i>balba</i> Grote	1176
<i>axillaris</i> Grote & Robinson	735	<i>balder</i> Boisduval	123
<i>axius</i> Ploetz	553	<i>baldur</i> Edwards	24
<i>azaleæ</i> Busck	8056	<i>balinitis</i> Grote	1376
<i>azaleæ</i> Smith & Abbot	745	<i>baliola</i> Morrison	2397
<b>Azenia</b> .....	73	<i>balistaria</i> Guenee	3837
<i>azia</i> Hewitson	348	<i>balluca</i> Geyer	3277
<i>azif</i> Strecker	1272	<b>Balsa</b> .....	68
<i>azionalis</i> Walker	4926	<i>balsamorhizella</i> Busck	7619
<i>baal</i> Strecker	158	<i>baltearia</i> Hulst	4398
<i>baba</i> Dyar	5252	<i>balteata</i> Kirtland	731
<i>babayaga</i> Strecker	3075	<i>balteata</i> Smith (Cobubatha)	2883
<i>baboquavaria</i> Smith	2536	<i>balteata</i> Smith (Oncocnemis)	2026
<i>baboquavariana</i> Kearfott	7375	<i>baltimoralis</i> Guenee	3561
<i>baboquivariella</i> Kearfott	5319	<i>bana</i> Kearfott	7496
<i>baccatalis</i> Hulst	5030	<i>banana</i> Busck	7267
<i>baccharides</i> Grinnell	5912	<i>banavahrata</i> Strecker	4020
<i>baccharisella</i> Busck	6099	<b>Bandera</b> .....	150
<i>bachmani</i> Kirtland	320	<i>banksiella</i> Busck	6109
<b>Bactra</b> .....	167	<b>Bapta</b> .....	111
<i>badia</i> Grote & Robinson	3027	<b>Baptarma</b> .....	73
<i>badia</i> Hy. Edwards	3701	<i>baptisiæ</i> Bird	2664
<i>badia</i> Hubner	4837	<i>baptisiella</i> Fernald	5496
<i>badia</i> Packard	3656	<i>baracana</i> Busck	7550
<i>badiararia</i> Hy. Edwards	3973	<i>baracana</i> Kearfott	7107
<i>badicollis</i> Grote	1552	<i>baracoa</i> Lucas	579
<i>badiiella</i> Chambers	7859	<i>baranca</i> Barnes	1800
<i>badinodis</i> Grote	1415	<b>Barathra</b> .....	48
<i>badiocapitella</i> Chambers	8359	<i>barbara</i> B. & McD.	2549
<i>badiomaculella</i> Chambers	6311	<i>barbara</i> Hy. Edwards	61
<i>badipennis</i> Grote	5132		
<i>badistriga</i> Grote	2080		
<i>badiusalis</i> Walker	5202		

	Page		Page
<i>barberella</i> <i>Busck</i> ( <i>Neodactylota</i> ) 6175		<i>basalis</i> <i>Walker</i> ( <i>Inguromorpha</i> ) 8325	
<i>barberella</i> <i>Busck</i> ( <i>Depressaria</i> ) 6477		<i>basalis</i> <i>Walker</i> ( <i>Marathyssa</i> ) 2999	
<i>barberella</i> <i>Busck</i> ( <i>Cerostoma</i> ) 7666		<i>basalis</i> <i>Walker</i> ( <i>Scoparia</i> ) 5244	
<i>barberellus</i> <i>Busck</i> 8470		<i>basiaria</i> <i>Walker</i> 4304	
<i>barberi</i> <i>Dyar</i> 5903		<i>basicinerea</i> <i>Grote</i> 2907	
<i>Barberia</i> ..... 149		<i>basifasciella</i> <i>Zeller</i> 6080	
<i>barberiana</i> <i>Dyar</i> 4866		<i>basiflava</i> <i>Packard</i> 3710	
<i>barda</i> <i>Hy. Edwards</i> 978		<i>basiflava</i> <i>Smith</i> 1274	
<i>barnea</i> <i>Druce</i> 4871		<i>basiflavalis</i> <i>B. &amp; McD.</i> 4906	
<i>barnesata</i> <i>Suett</i> 4028		<i>basifugens</i> <i>Dyar</i> 2864	
<i>barnesi</i> <i>Beutenmuller</i> 6657		<i>basigera</i> <i>Walker</i> 3251	
<i>barnesi</i> <i>Dyar</i> ( <i>Acrolophus</i> ) 8179		<b>Basilarchia</b> ..... 12	
<i>barnesi</i> <i>Dyar</i> ( <i>Illice</i> ) 883		<i>basilarella</i> <i>Dietz</i> 6581	
<i>barnesi</i> <i>French</i> 3038		<i>basilaris</i> <i>Zeller</i> ( <i>Salebria</i> ) 5635	
<i>barnesi</i> <i>Hulst</i> 4724		<i>basilaris</i> <i>Zeller</i> ( <i>Scythris</i> ) 8078	
<i>barnesi</i> <i>Skinner</i> 255		<b>Basilodes</b> ..... 71	
<i>barnesi</i> <i>Smith</i> ( <i>Acronycta</i> ) 2507		<b>Basilona</b> ..... 28	
<i>barnesi</i> <i>Smith</i> ( <i>Oncocnemis</i> ) 2062		<i>basimaculatella</i> <i>Ragonot</i> 5727	
<i>barnesi</i> <i>Smith</i> ( <i>Septis</i> ) 2258		<i>basiochrea</i> <i>B. &amp; McD.</i> 2744, 1	
<b>Barnesia</b> ..... 117		<i>basiochrealis</i> <i>Grote</i> 5469	
<i>barnesiana</i> <i>Dyar</i> 6887		<i>basiochreana</i> <i>Kearfott</i> 7520	
<i>barnesiella</i> <i>Busck</i> ( <i>Gelechia</i> ) 6251		<i>basipallida</i> <i>B. &amp; McD.</i> 3469, 1	
<i>barnesiella</i> <i>Busck</i> ( <i>Trichotaphe</i> ) 6358		<i>basipallidella</i> <i>Dietz</i> 6531	
<i>barometricus</i> <i>Goossens</i> 1522		<i>basiplaga</i> <i>Smith</i> 1766	
<i>baroni</i> <i>Behrens</i> 8493		<i>basiplagana</i> <i>Walsingham</i> 7406	
<i>baroni</i> <i>Edwards</i> ( <i>Argynnis</i> ) 179		<i>basipunctana</i> <i>Walsingham</i> 6923	
<i>baroni</i> <i>Edwards</i> ( <i>Cercyonis</i> ) 111		<i>basipunctaria</i> <i>Walker</i> 2876	
<i>baroni</i> <i>Edwards</i> ( <i>Euphydryas</i> ) 208		<i>basirei</i> <i>Druce</i> 4880	
<i>baroni</i> <i>Fish</i> 5900		<i>basistriga</i> <i>B. &amp; McD.</i> 7734	
<b>Barrovia</b> ..... 40		<i>basistrigella</i> <i>Chambers</i> 7744	
<i>bartschi</i> <i>Reiff</i> 158		<i>basistrigella</i> <i>Clemens</i> 7894	
<i>baryzela</i> <i>Meyrick</i> 7485		<i>basistrigella</i> <i>Zeller</i> 6079	
<i>basaliata</i> <i>Walker</i> 4094		<i>basitriens</i> <i>Walker</i> 3613	
<i>basalis</i> <i>Grote</i> ( <i>Catocala</i> ) 3028		<i>basivirida</i> <i>B. &amp; McD.</i> 1773	
<i>basalis</i> <i>Grote</i> ( <i>Euxoa</i> ) 1361		<i>basquella</i> <i>Chambers</i> 6230	
		<i>bassettella</i> <i>Clemens</i> 7574	
		<i>bassiformis</i> <i>Walker</i> 6668	
		<i>b-ata</i> <i>Goeze</i> 989	
		<i>batabano</i> <i>Lefebvre</i> 456	
		<i>batanella</i> <i>Busck</i> 6117	
		<i>bataviella</i> <i>Braun</i> 7934	
		<i>batesi</i> <i>Felder</i> 4979	

	Page		Page
<i>batesi</i> <i>Reakirt</i>	248	<i>behri</i> <i>Stretch</i>	985
<i>bathyllus</i> <i>Smith &amp; Abbot</i>	485	<i>belæ</i> <i>Grote</i>	820
<b>Batrachedra</b> .....	185	<i>belangerella</i> <i>Chambers</i> ( <i>Telphusa</i> )	6083
<i>battoides</i> <i>Behr</i>	442	<i>belangerella</i> <i>Chambers</i> ( <i>Argyresthia</i> )	7704
<i>beani</i> <i>Elwes</i>	135	<i>belangeri</i> <i>Morrison</i>	2355
<i>beani</i> <i>Grote</i>	1743	<i>belfrageana</i> <i>Zeller</i>	7316
<i>beani</i> <i>Neumoegen</i>	946	<i>belfrageella</i> <i>Chambers</i> ( <i>Nepti- cula</i> )	8360
<i>beani</i> <i>Skinner</i>	211	<i>belfrageella</i> <i>Chambers</i> ( <i>Gracil- aria</i> )	8055
<i>beaniana</i> <i>Grote</i>	3068	<i>belfragei</i> <i>Fish</i>	5892
<i>beata</i> <i>Grote</i>	1502	<i>belfragei</i> <i>Grote</i> ( <i>Heterocampa</i> )	3638
<i>beckeri</i> <i>Edwards</i>	31	<i>belfragei</i> <i>Grote</i> ( <i>Renia</i> )	3526
<i>beddeci</i> <i>Dyar</i>	5131	<i>belfragei</i> <i>Stretch</i>	934
<i>beddeci</i> <i>Hampson</i>	1511	<i>belfragei</i> <i>Smith</i>	1592
<b>Bedellia</b> .....	190	<i>belfragesella</i> <i>Chambers</i>	6094
<i>befana</i> <i>Skinner</i>	818	<i>belfragiana</i> <i>Harvey</i>	3093
<i>begallo</i> <i>Barnes</i>	2632	<i>belialis</i> <i>Druce</i>	5082
<i>behrensaria</i> <i>Hulst</i>	4327	<i>belioides</i> <i>Verity</i>	39
<i>behrensarius</i> <i>Packard</i>	4747	<i>bella</i> <i>Chambers</i> ( <i>Adela</i> )	8457
<i>behrensata</i> <i>Packard</i>	4222	<i>bella</i> <i>Chambers</i> ( <i>Heliodines</i> )	7562
<i>behrensella</i> <i>Chambers</i> ( <i>Gracil- aria</i> )	8035	<i>bella</i> <i>Grote</i>	1720
<i>behrensella</i> <i>Chambers</i> ( <i>Tinea</i> )	8260	<i>bella</i> <i>Hulst</i>	5706
<i>behrensellus</i> <i>Fernald</i>	5378	<i>bella</i> <i>Linnaeus</i>	1029
<i>behrensi</i> <i>Edwards</i>	167	<i>bella</i> <i>Walsingham</i>	7745
<i>behrensi</i> <i>Hy. Edwards</i> ( <i>Nada- ta</i> )	3620	<i>belladonna</i> <i>Hy. Edwards</i>	1078
<i>behrensi</i> <i>Hy. Edwards</i> ( <i>Synan- thedon</i> )	6707	<i>bellala</i> <i>Walker</i> ( <i>Aristotelia</i> )	6041
<i>behrensi</i> <i>Grote</i>	2013	<i>bellala</i> <i>Walker</i> ( <i>Nemotois</i> )	8448
<i>behrensi</i> <i>Stretch</i>	8492	<i>bellicula</i> <i>Hubner</i>	2898
<b>Behrensia</b> .....	59	<i>bellona</i> <i>Fabricius</i>	199
<i>behrensiana</i> <i>Grote</i>	1879	<i>bellonaria</i> <i>Strecker</i>	3777
<i>behri</i> <i>Edwards</i> ( <i>Callipsyche</i> )	394	<i>bellulalis</i> <i>Hulst</i>	5158
<i>behri</i> <i>Edwards</i> ( <i>Glaucopsyche</i> )	449	<b>Bellura</b> .....	72
<i>behri</i> <i>Edwards</i> ( <i>Eurymus</i> )	71	<i>bellus</i> <i>Edwards</i>	638
<i>behri</i> <i>Edwards</i> ( <i>Papilio</i> )	25	<i>belmaria</i> <i>Ehrman</i>	937
<i>behri</i> <i>Grinnell</i> ( <i>Cercyonis</i> )	116	<b>Belnoptera</b> .....	128
<i>behri</i> <i>Grinnell</i> ( <i>Ptorophorus</i> )	5933	<i>belusalis</i> <i>Walker</i>	4954
<i>behri</i> <i>Smith</i>	2991	<b>Bembecia</b> .....	164

	Page		Page
<b>Bendis</b> .....	86	<i>bicارnea Guenee</i>	1425
<i>beneficentella Murtfeldt</i>	6284	<i>bicaudata Dyar</i>	4825
<i>benesignata Harvey</i>	3187	<i>biclavis Grote</i>	1389
<i>benigna Hulst</i>	4418	<i>bicollaris Grote</i>	1281
<i>benigna Hy. Edwards</i>	2197	<i>bicolor B. &amp; McD. (Phaenico-</i>	
<i>benignalis Walker</i>	3561	<i>phanta)</i>	2921, 1
<i>benitaria B. &amp; McD.</i>	3872	<i>bicolor B. &amp; McD. (Polia)</i>	1746
<i>benjaminella Dyar</i>	5784	<i>bicolor Frey &amp; Boll</i>	7854
<i>berenice Cramer</i>	85	<i>bicolor Grote</i>	855
<i>bergi Moeschler</i>	4947	<i>bicolor Harris</i>	803
<i>bergmanniana Linnaeus</i>	7410	<i>bicolor Walker</i>	955
<i>bernardino B. &amp; McD.</i>	442	<i>bicolorago Guenee</i>	2220
<i>bernardino Edwards</i>	54	<i>bicoloralis Guenee</i>	5103
<i>bernardinus Grinnell</i>	5861	<i>bicoloraria Minot</i>	4289
<b>Bertelia</b> .....	144	<i>bicoloraria Packard</i>	4301
<i>bertholdi Grote</i>	8347	<i>bicolorata B. &amp; McD.</i>	2949
<b>Bertholdia</b> .....	31	<i>bicolorata Fabricius</i>	4341
<i>bertrami Roessler</i>	5881	<i>bicolorata Grote</i>	1964
<b>Besciva</b> .....	156	<i>bicolorella Hulst</i>	5817
<i>bethunei Grote &amp; Robinson</i>	2131	<i>bicolorella Chambers</i>	7945
<i>bethunei Smith</i>	3190	<i>bicostomaculella Chambers</i>	
<i>bethunella Chambers</i>	7957	<i>(Epithectis)</i>	6161
<i>betsia Smith</i>	1532	<i>bicostomaculella Chambers</i>	
<i>betulae Riley</i>	2492	<i>(Gelechia)</i>	6265
<i>betulella Hulst</i>	5542	<i>bicristatella Chambers (Blas-</i>	
<i>betulella Busck (Telphusa)</i>		<i>todaena)</i>	5986
6082		<i>bicristatella Chambers (Elach-</i>	
<i>betulella Busck (Depressaria)</i>		<i>ista)</i>	7826
6480		<i>bicuspida Smith</i>	1121
<i>betuliperda Dyar</i>	7604	<i>bicycla Packard</i>	2198
<i>betulivora Walsingham</i>	7955	<i>bidens Zeller</i>	5347
<i>beutenmuelleri B. &amp; McD.</i>	3098	<i>bidentalis B. &amp; McD.</i>	5071
<i>beutenmuelleri Hy. Edwards</i>	4833	<i>bidentata Walker</i>	3621
<i>beutenmulleri Skinner</i>	6746	<i>bidentella Dyar</i>	5715
<i>bialba Smith</i>	1341	<i>bidiscomaculella Chambers</i>	6375
<i>bianca Hy. Edwards</i>	3053	<i>bidisata Dyar</i>	4612
<i>biangulana Walsingham</i>	7154	<i>biedermani B. &amp; McD.</i>	3661
<i>bianulella Chambers</i>	6243	<i>biedermani Skinner</i>	3686
<i>biarcuana Stephens</i>	7197	<i>bifascia Hubner</i>	1135
<i>bias Druce</i>	2592	<i>bifascialis Robinson</i>	5212
<i>bibitrix Hubner</i>	3369	<i>bifasciata B. &amp; McD.</i>	3390
<i>bibularia Grote &amp; Robinson</i>	4652	<i>bifasciata Bates</i>	3145
		<i>bifasciata Dyar</i>	4152

	Page		Page
<i>bifasciata</i> <i>Smith</i>	1311	<i>bilineata</i> <i>Packard</i> ( <i>Heterocampa</i> )	3644
<i>bifasciata</i> <i>Walsingham</i>	7631	<i>bilineata</i> <i>Smith</i>	3168
<i>bifasciella</i> <i>Busck</i>	6048	<i>bilineatella</i> <i>Ragonot</i>	5509
<i>bifasciella</i> <i>Chambers</i> ( <i>Homose- setia</i> )	8309	<i>biliturellus</i> <i>Zeller</i>	5392
<i>bifasciella</i> <i>Chambers</i> ( <i>Lithocol- letis</i> )	7962	<i>biloba</i> <i>Stephens</i>	3259
<i>bifasciella</i> <i>Chambers</i> ( <i>Mompha</i> )	6005	<i>bilobella</i> <i>Zeller</i>	6367
<i>bifasciella</i> <i>Chambers</i> ( <i>Theisoa</i> )	5972	<i>bilunata</i> <i>Grote</i>	2579
<i>bifasciella</i> <i>Clemens</i>	8361	<i>bimacula</i> <i>Gröte &amp; Robinson</i>	605
<i>bifasciella</i> <i>Hampson</i>	5848	<i>bimaculana</i> <i>Robinson</i>	7525
<i>bifasciella</i> <i>Hulst</i>	5640	<i>bimaculata</i> <i>Gmelin</i>	1042
<i>biferalis</i> <i>Walker</i>	3548	<i>bimaculata</i> <i>Herrich-Schaeffer</i>	1049
<i>biferana</i> <i>Walker</i>	3702	<i>bimaculata</i> <i>Stephens</i>	3264
<i>bifida</i> <i>Packard</i>	4816	<i>bimaculata</i> <i>Saunders</i>	934
<i>bifida</i> <i>Strand</i>	2835	<i>bimaculatella</i> <i>Ely</i>	8065
<i>bifidalis</i> <i>Grote</i>	3550	<i>bimaculella</i> <i>Chambers</i> ( <i>Gele- chia</i> )	6210
<i>bifidalis</i> <i>Fabricius</i>	5023	<i>bimaculella</i> <i>Chambers</i> ( <i>Dicho- meris</i> )	6391
<i>bifidella</i> <i>Dietz</i>	6092	<i>bimaculella</i> <i>Chambers</i> ( <i>Tinea</i> )	8253
<i>bifilata</i> <i>Hulst</i>	4313	<i>bimarginalis</i> <i>Grote</i>	1581
<i>bifilata</i> <i>Walker</i>	3781	<i>bimatris</i> <i>Harvey</i>	1110
<i>bifirria</i> <i>Hy. Edwards</i>	3589	<i>biminimaculella</i> <i>Chambers</i> ( <i>Gel- echia</i> )	6269
<i>biflavimaculella</i> <i>Clemens</i>	8238	<i>biminimaculella</i> <i>Chambers</i> ( <i>Haploptilia</i> )	7746
<i>biforella</i> <i>Busck</i>	6297	<i>bina</i> <i>Guenee</i>	1054
<i>biforma</i> <i>Smith</i>	1125	<i>binda</i> <i>Barnes</i>	1206
<i>biformata</i> <i>Hy. Edwards</i>	3298	<i>bindata</i> <i>Pearsall</i>	4251
<i>biformata</i> <i>Smith</i>	1298	<i>binocula</i> <i>Grote</i>	2958
<i>bifurcalis</i> <i>Snellen</i>	4927	<i>binodulalis</i> <i>Zeller</i>	5265
<i>bifurcata</i> <i>Braun</i>	7869	<i>binominalis</i> <i>Smith</i>	1568
<i>bigallis</i> <i>Smith</i>	3480	<i>binotata</i> <i>Walker</i>	2294
<i>bigella</i> <i>Busck</i>	6270	<i>binotella</i> <i>Zeller</i>	5840
<i>biguttata</i> <i>Packard</i>	4839	<i>biothanatalis</i> <i>Hulst</i>	5378
<i>biguttatus</i> <i>Packard</i>	3654	<i>bipartita</i> <i>Smith</i>	3577
<i>bijugalis</i> <i>Walker</i>	3562	<i>bipartitana</i> <i>Clemens</i>	6869
<i>bilinea</i> <i>Walker</i>	5289	<i>bipartitella</i> <i>Ragonot</i>	5834
<i>bilinealis</i> <i>B. &amp; McD.</i>	3558	<i>biplaga</i> <i>Guenee</i>	2983
<i>bilineana</i> <i>Kearfott</i>	7039	<i>biplaga</i> <i>Walker</i>	2900
<i>bilinearua</i> <i>Packard</i>	4702	<i>biplagata</i> <i>Walsingham</i>	7023
<i>bilineata</i> <i>B. &amp; McD.</i>	2877, 1	<i>biplagiialis</i> <i>Walker</i>	5244
<i>bilineata</i> <i>Grossbeck</i>	4519		
<i>bilineata</i> <i>Packard</i> ( <i>Drepana</i> )	3761		



Page	Page
<i>bipuncta Morrison</i> 3420	<i>bistrigella Chambers</i> (Haploptilia) 7748
<i>bipunctalis B. &amp; McD.</i> 5063	<i>bistriolata Zeller</i> 4026
<i>bipunctalis Fabricius</i> 5014	<i>bisulca Grote</i> 1876
<i>bipunctatus Moeschler</i> 5894	<i>bitactata Walker</i> 4421
<i>bipunctella B. &amp; McD.</i> 5832	<i>bittana Busck</i> 7256
<i>bipunctella Busck</i> 6090	<i>bittenella Busck</i> 6646
<i>bipunctella Chambers</i> 5975	<i>biundata Walker</i> 3642
<i>bipunctella Dietz</i> 8304	<i>biundulalis Zeller</i> 2822
<i>bipunctella Walker</i> 7022	<i>biundulata Smith</i> 1158
<i>bipunctella Walsingham</i> (Dichomeris) 6388	<i>biustulana Stephens</i> 7357
<i>bipunctella Walsingham</i> (Haploptilia) 7747	<i>biviella Zeller</i> 8454
<i>bipunctellus Zeller</i> 5365	<i>bivittata Clemens</i> 1026
<i>bipunctina Guenee</i> 3406	<i>bivittata Grote</i> 3514
<i>bipustulana Walker</i> 7139	<i>bivittata Hulst</i> 4166
<i>biquadrana Walsingham</i> 6963	<i>blackmorei Swett</i> 3921
<i>birdana Busck</i> 7547	<i>blakeana Grote</i> 7146
<i>birdi Dyar</i> 2663	<i>blakei Grote</i> 987
<i>birnata Smith</i> 2376	<i>blakei Maynard</i> 82
<i>biscana Kearfott</i> 7513	<i>blanca Barnes</i> 1200
<i>bischoffi Edwards</i> 185	<i>blanda Grote</i> 1548
<i>bischoffi Zeller</i> 5881	<i>blandana Clemens</i> 7342
<i>biscolorella Chambers</i> 6087	<i>blandella Clemens</i> 8052
<i>bisecta Lintner</i> 807	<i>blandula Hulst</i> 3109
<i>biselliella Hummel</i> 8298	<b>Blastobasidæ</b> ..... 162
<i>biseriata Packard</i> 3756	<b>Blastobasis</b> ..... 162
<i>biseriata Herrich-Schaeffer</i> 4122	<b>Blastodacna</b> ..... 152
<i>bisignata Walker</i> 4339	<i>blenina Hewitson</i> 376
<i>bissesa Dyar</i> 4859	<b>Blepharomastix</b> ..... 130
<i>bistrialis Geyer</i> 3151	<b>Bleptina</b> ..... 91
<i>bistriaria Hubner</i> 3781	<i>bobana Kearfott</i> 7000
<i>bistriaria Packard</i> 3807	<i>bochus Morrison</i> 1369
<i>bistriaris Hubner</i> 3127	<i>boisduvali Butler</i> 941
<i>bistriata Kearfott</i> 7321	<i>boisduvali Duponchel</i> 193
<i>bistriatella Hulst</i> (Myelois) 5509	<i>boisduvali Harris</i> 100
<i>bistriatella Hulst</i> (Pyla) 5663	<i>boisduvali Oberthur</i> 794
<i>bistriatella Hulst</i> (Pectiniger-ia) 5816	<i>boisduvaliana Felder</i> 75
<i>bistriga Smith</i> 1977	<i>boisduvaliella Guenee</i> 5810
<i>bistrigata Hubner</i> 3146	<i>bolanderana Walsingham</i> 6881
<i>bistrigella Chambers</i> (Gelechia) 6312	<i>bolanderi Stretch</i> 986
	<b>Bolla</b> ..... 19
	<i>bolli Edwards</i> 238
	<i>bolli Hy. Edwards</i> 6668
	<i>bolli Grote</i> 1470

	Page		Page
<i>bolli</i> Zeller 5693		<i>borealis</i> Hulst (Cabera) 4305	
<i>bolliana</i> Slingerland 7126		<i>borealis</i> Hulst (Eupithecia)	
<i>bolliella</i> Busck 7709		4210	
<i>bolliella</i> Dyar 7922		<i>borealis</i> Hulst (Xanthorhoe)	
<i>bolterellus</i> Fernald 5375		4044	
<i>bolteri</i> Hy. Edwards (Aemilia)		<i>borealis</i> Moeschler 942	
928		<i>borealis</i> Packard 5151	
<i>bolteri</i> Hy. Edwards (Synan-		<i>borealis</i> Smith (Brachionycha)	
thedon) 6675		2102	
<i>bolteri</i> Hulst (Eupithecia) 4219		<i>borealis</i> Smith (Copipanolis)	
<i>bolteri</i> Hulst (Tracheops) 4635		2112	
<i>bolteri</i> Smith (Agrotis) 1433		<i>borealis</i> Smith (Epizeuxis) 3490	
<i>bolteri</i> Smith (Polia) 1721		<i>borealis</i> Staudinger 948	
<i>bolteri</i> Stretch 1012		<i>boreasella</i> Chambers 6497	
<b>Bombycia</b> ..... 58		<i>boreasella</i> Clemens 7995	
<b>Bombycidae</b> ..... 98		<i>boreasella</i> Dietz 6552	
<i>bombyciformis</i> Smith 2109		<i>boreata</i> Packard 3945	
<i>bombyciformis</i> Walker 6755		<i>boreata</i> Taylor 4002	
<i>bombycina</i> Zeller 8170		<i>boretha</i> Smith 1379	
<b>Bombycoidea</b> ..... 29		<b>Borkhausenia</b> ..... 162	
<i>bombycoides</i> Walker 701		<i>borkhauseni</i> Zeller 6497	
<b>Bombyx</b> ..... 98		<b>Borolia</b> ..... 55	
<b>Bomolocha</b> ..... 91		<i>borregalis</i> Dyar 5292	
<i>bomonana</i> Kearfott 7514		<i>borus</i> Boisduval 360	
<i>bonaerensis</i> Berg 3258		<i>boscana</i> Fabricius 7444	
<b>Bondia</b> ..... 180		<i>bosquella</i> Chambers (Ectodem-	
<i>bonifata</i> Hulst 3885		ia) 8422	
<i>bonifatellus</i> Hulst 5383		<i>bosquella</i> Chambers (Parecto-	
<i>bonuscula</i> Smith 2183		pa) 8005	
<i>bonusculalis</i> Hulst 5373		<i>bostonica</i> Frey & Boll 7974	
<i>boopis</i> Behr 111		<i>bostoniensis</i> Grote 1318	
<i>bootes</i> Boisduval 129		<i>bostura</i> Smith 1828	
<i>boothi</i> Curtis 58		<i>boucardi</i> Druce 778	
<i>borea</i> Aurivillius 3227		<i>boxcana</i> Kearfott 6975	
<i>borealis</i> Boisduval 3669		<i>brachiolum</i> Harvey 1674	
<i>borealis</i> Cary 526		<b>Brachionycha</b> ..... 57	
<i>borealis</i> Fitch 3705		<b>Brachycosmia</b> ..... 60	
<i>borealis</i> Grote (Epipaschia)		<b>Brachylomia</b> ..... 58	
5467		<i>brachyelytrifoliella</i> Clemens	
<i>borealis</i> Grote (Pieris) 35		7828	
<i>borealis</i> Grote & Robinson (Cal-		<i>brackenridgella</i> Busck 6121	
ephilis) 329		<i>bracteata</i> Fernald 7222	
<i>borealis</i> Hampson 1079		<i>branela</i> Busck 6295	

	Page		Page
brannani <i>Stretch</i>	1041	brillians <i>B. &amp; McD.</i> ( <i>Harris-</i>	
brassicæ <i>Riley</i>	3249	ina)	4884
brassicella <i>Fitch</i>	7683	brillians <i>Neumoegen</i>	2867
brauneata <i>Swett</i> ( <i>Eupithecia</i> )		brillians <i>Ottolengui</i>	2172
4264		brimleyana <i>Dyar</i>	2879
brauneata <i>Swett</i> ( <i>Ptychopoda</i> )		briseis <i>Edwards</i>	3065
3893		britana <i>Busck</i>	7263
brauniana <i>Kearfott</i>	7344	britannia <i>Kearfott</i>	7414
bredowi <i>Hubner</i>	310	brizo <i>Boisduval &amp; LeConte</i>	518
brehmeata <i>Grossbeck</i>	4681	brocha <i>Morrison</i>	1369
brehmei <i>B. &amp; McD.</i>	2784, 1	brontes <i>Drury</i>	667
bremneri <i>Edwards</i>	166	browningi <i>Skinner</i>	46
brenda <i>B. &amp; McD.</i>	1701, 1	bruceata <i>Hulst</i>	3964
brenda <i>Edwards</i>	105	brucei <i>Edwards</i> ( <i>Euphydryas</i> )	
brennus <i>Godman &amp; Salvin</i>	515	219	
<b>Brenthia</b> .....	182	brucei <i>Edwards</i> ( <i>Oeneis</i> )	135
<b>Brenthis</b> .....	8	brucei <i>Edwards</i> ( <i>Papilio</i> )	5
<b>Brephidium</b> .....	15	brucei <i>Hy. Edwards</i> ( <i>Ichthy-</i>	
<b>Brephinae</b> .....	99	ura)	3594
brephoides <i>Walker</i>	3766	brucei <i>Hy. Edwards</i> ( <i>Neoarctia</i> )	945
<b>Brephos</b> .....	99	brucei <i>Elwes</i>	142
brettoides <i>Edwards</i>	587	brucei <i>Fernald</i>	5932
brettus <i>Boisduval</i>	587	brucei <i>French</i> ( <i>Acossus</i> )	8353
brevicauda <i>Saunders</i>	4	brucei <i>French</i> ( <i>Hæmorrhagia</i> )	
brevicornis <i>Walker</i>	934	734	
brevicrista <i>Dyar</i>	3741	brucei <i>Hulst</i>	5593
brevimargo <i>Butler</i>	669	brucei <i>Smith</i> ( <i>Orthosia</i> )	1919
breviornatalis <i>Grote</i>	5473	brucei <i>Smith</i> ( <i>Schinia</i> )	1176
breviornatana <i>Clemens</i>	7304	brucei <i>Smith</i> ( <i>Rancora</i> )	1986
brevipennella <i>Diets</i>	8196	brucei <i>Smith</i> ( <i>Xylena</i> )	2175
brevipennis <i>Stretch</i>	2825	<b>Bruceia</b> .....	31
brevipennis <i>Smith</i>	1241	brullei <i>Lefebvre</i>	4059
brevirostralis <i>Grote</i>	3522	brumalis <i>B. &amp; McD.</i>	4965
brevis <i>Grote</i>	1122	brumella <i>Clemens</i>	6276
brevistriga <i>Chambers</i>	8079	brumosa <i>Guenee</i>	2446
brevistriga <i>Smith</i>	1241	brunnea <i>B. &amp; McD.</i>	1175
brevivitella <i>Clemens</i>	6006	brunnea <i>Grote &amp; Robinson</i>	3634
brewsteriana <i>Robinson</i>	7434	brunnea <i>Herrich-Schaeffer</i>	516
bridghami <i>Grote &amp; Robinson</i>		brunnea <i>Strecker</i>	959
2333		brunnea <i>Stretch</i>	835
brightonana <i>Kearfott</i>	6977	brunnea <i>Walsingham</i>	8245
brillians <i>Barnes</i>	2100	brunnearia <i>Packard</i>	3782
brillians <i>B. &amp; McD.</i> ( <i>Euplexia</i> )			
2318			

	Page		Page
<i>brunneata Packard</i> (Dysstro- ma) 3992		<i>bunteana Robinson</i> 7478	
<i>brunneata Packard</i> (Itame) 4425		<i>burgessi Morrison</i> 2369	
<i>brunneata Thunberg</i> 4407		<i>burgessi Skinner</i> 519	
<i>brunneella Dyar</i> 5561		<i>burgessiana Zeller</i> 7186	
<i>brunneiciliata Packard</i> 4087		<i>burgessiella Zeller</i> 8057	
<i>brunneicollis Grote</i> 1566		<i>buristriga Chambers</i> 8079	
<i>brunneicrista Smith</i> 2532		<i>burkeana Kearfott</i> 6772	
<i>brunneifasciata B. &amp; McD.</i> 3311, 1		<i>burkerella Busck</i> 8230	
<i>brunneifasciata Packard</i> 4121		<i>burrisoni Maynard</i> 307	
<i>brunneigera Grote</i> 1309		<i>burseræ Dyar</i> 3004	
<i>brunneilineararia Grossbeck</i> 4727		<i>burserella Busck</i> 8049	
<i>brunneipennis Hy. Edwards</i> 6660		<i>burnsi Watson</i> 790	
<i>brunneipennis Grote</i> 1590		<i>busckella Dyar</i> 5585	
<i>brunneipennis Hulst</i> 4054		<i>busckella Ely</i> 6035	
<i>brunneogrisea Hy. Edwards</i> 4996		<i>busckellus Haimbach</i> 8183	
<i>brunneolineata Hulst</i> 4658		<b>Busckia</b> .....186	
<i>brunneomaculata Bates</i> 3983		<i>busckiella Dietz</i> (Holcocera) 6542	
<i>brunneri Busck</i> 6673		<i>busckiella Dietz</i> (Hypoplesia) 8210	
<i>brunneus Busck</i> 6177		<i>busckiella Engel</i> 5971	
<i>brunnildalis Dyar</i> 5211		<i>busckiella Kearfott</i> (Choreutis) 7612	
<i>bryantaria Taylor</i> 4311		<i>busckiella Kearfott</i> (Gnorimos- chema) 6124	
<i>bryanti Taylor</i> 4237		<i>bushnelli Busck</i> 6773	
<b>Bryolymnia</b> ..... 70		<i>buta Smith</i> 1138	
<b>Bryomima</b> ..... 59		<i>butleri Edwards</i> 193	
<i>bryoniæ Ochsenheimer</i> 36		<i>butyrosa Butler</i> 5105	
<i>bububattalis Hulst</i> 5187		<i>buxea Grote</i> 2731	
<b>Bucculatrix</b> .....190		<i>byssus Edwards</i> 596	
<i>bucephaloides Walsingham</i> 7095		<b>Cabares</b> ..... 18	
<i>bucephalus Stephens</i> 571		<i>cabelus Edwards</i> 560	
<i>bucetum Grote</i> 3150		<b>Cabera</b> .....111	
<i>budea Hubner</i> 959		<i>caberata Guenee</i> 4773	
<i>bufalis Guenee</i> 5229		<i>cablei Reizenstein</i> 711	
<i>buffaloensis Grote</i> 2643		<b>Cabnia</b> .....149	
<i>buffaloensis Grote &amp; Robinson</i> 732		<i>cacabella Hulst</i> 5653	
<i>bulenta Boisduval &amp; Leconte</i> 596		<i>cacamica Dyar</i> 5257	
<i>bullula Grote</i> 2888		<b>Cacæcia</b> .....176	
<i>bultata Smith</i> 2307		<i>cacola Smith</i> 2980	
<i>bumeliella B. &amp; McD.</i> 5618		<b>Caconome</b> .....190	
<i>bunkeri Grote</i> 3052		<b>Cacozelia</b> .....142	
		<b>Cactobrosis</b> .....146	

	Page		Page
<i>cacuminalis</i> Walker	3548	<b>Calamochrous</b> .....	132
<i>cacuminaria</i> Morriison	3853	<i>calanus</i> Hubner	365
<i>cadarella</i> Druce	5416	<b>Calasesia</b> .....	166
<i>cadaverosa</i> Grote	906	<i>calcaria</i> Pearsall	4730
<i>cadaverosa</i> Strecker	901	<i>calceolaria</i> Strecker	1843
<i>cadmia</i> Guenee	3683	<i>calchas</i> Behr	435
<i>caduca</i> Grote	2634	<i>calchas</i> Herrich-Schaeffer	476
<i>caducalis</i> Walker	3566	<b>Calephelis</b> .....	13
<i>caducus</i> Dyar	2613	<b>Calera</b> .....	150
<i>cæca</i> Cockerell	771	<i>calera</i> Barnes	933
<i>cæca</i> Dod	2091	<i>calgariana</i> Smith	1945
<i>cæca</i> Reiff	410	<i>calgary</i> Smith	1436
<i>cæca</i> Strecker	1021	<b>Calidota</b> .....	35
<i>cæcalis</i> Warren	4935	<i>caliente</i> Wright	45
<i>cæcalis</i> Walker	5235	<i>california</i> Westwood & Hewit- son	101
<i>cæcella</i> Zeller	6273	<i>california</i> Wright	559
<i>cæculalis</i> Zeller	5087	<i>californiæ</i> Walsingham	7626
<i>cælaria</i> Hulst	4666	<i>californiæ</i> Walker	941
<i>cænis</i> Grote	1303	<i>californiana</i> Menetries	59
<b>Cænurgia</b> .....	81	<i>californiana</i> Walsingham	7312
<i>cærulea</i> Beutenmuller	3060	<i>californiaria</i> Herrich-Schaeffer	4475
<i>cærulea</i> Grote	3129	<i>californiaria</i> Packard (Ana- goga)	4641
<i>cærulea</i> Godman & Salvin	293	<i>californiaria</i> Packard (Cleora)	4593
<i>cæruleana</i> Walsingham	7229	<i>californiaria</i> Packard (Drepan- ulatrix)	4316
<i>cærulescens</i> Prout	3798	<i>californiaria</i> Packard (Holarc- tias)	3880
<i>cærulescens</i> Holland	156	<i>californiaria</i> Packard (Phasi- ane)	4357
<i>cæsarea</i> Smith	2454	<i>californiaria</i> Packard (Sericos- ena)	4462
<i>cæsia</i> Smith	1353	<i>californiata</i> Gumpfenberg	4205
<i>cæsialbana</i> Zeller	6869	<i>californiata</i> Packard (Hydri- mena)	4018
<i>cæsiararia</i> Hulst	4380	<i>californiata</i> Packard (Tricho- desia)	3944
<i>cæsiella</i> Brodie	6126	<i>californiata</i> Packard (Tripho- sa)	3970
<i>cæsonia</i> Grote	4852	<i>californiata</i> Packard (Xanth- orhoe)	4042
<i>cæsonia</i> Stoll	55		
<i>cæspitalis</i> Boisduval	489		
<i>cæspitis</i> Grote & Robinson	1024		
<i>cæspititiella</i> Zeller	7758		
<i>caia</i> Linnaeus	1025		
<i>caicus</i> Cramer	721		
<i>caicus</i> Herrich-Schaeffer	480		
<i>cajona</i> Reakirt	428		
<i>calais</i> Scudder	122		
<i>calami</i> Harvey	2735		
<b>Calamia</b> .....	72		
<i>calaminea</i> Cramer	3364		

	Page		Page
<i>californica Behr</i> (Capnodes)		ta) 5149	
3381		<i>californicalis Packard</i> (Ommatopteryx) 5417	
<i>californica Behr</i> (Hypena) 3580		<i>californicum Neumoegen</i> 6653	
<i>californica Behr</i> (Xylomyges)		<i>californicus Boisduval</i> (Brepheos) 3764	
1881		<i>californicus Boisduval</i> (Hepialus) 8494	
<i>californica Boisduval</i> (Aglais)		<i>californicus Walsingham</i> 5856	
279		<i>californiella Ragonot</i> 5852	
<i>californica Boisduval</i> (Oeneis)		<i>caliginella Hulst</i> 5550	
121		<i>caliginoidella Dyar</i> 5514	
<i>californica Busck</i> 6168		<i>caliginosana Walker</i> 7439	
<i>californica Butler</i> 310		<i>caliginosalis Walker</i> 5235	
<i>californica Dyar</i> 3595		<i>caliginosella Busck</i> 6623	
<i>californica Edwards</i> (Catocala)		<i>caliginosellus Clemens</i> 5397	
3063		<i>calipusaria Walker</i> 4644	
<i>californica Edwards</i> (Strymon)		<b>Calledapteryx</b> ..... 124	
360		<i>calleta Westwood</i> 770	
<i>californica Grinnell</i> 5951		<i>callias Edwards</i> 145	
<i>californica Grote</i> (Melicleptria)		<b>Callicore</b> ..... 11	
1073		<i>callida Grote</i> 1933	
<i>californica Grote</i> (Samia) 769		<i>callidus Grinnell</i> 523	
<i>californica Hampson</i> 1081		<i>callina Boisduval</i> 229	
<i>californica Menetries</i> 6		<i>callipelella Hulst</i> 5485	
<i>californica Packard</i> (Epicnaptera) 3754		<i>calliphanes Meyrick</i> 7692	
<i>californica Packard</i> (Estigmene) 960		<i>callippe Boisduval</i> 178	
<i>californica Packard</i> (Isia) 957		<b>Callipsyche</b> ..... 15	
<i>californica Packard</i> (Malacosoma) 3748		<i>callitrichoides Grote</i> 3436	
<i>californica Packard</i> (Phryganidia) 3588		<b>Callizzia</b> ..... 124	
<i>californica Reakirt</i> 87		<i>Callophrys</i> ..... 15	
<i>californica Smith</i> 2238		<i>Callopietria</i> ..... 63	
<i>californica Speyer</i> 3267		<i>Callosamia</i> ..... 27	
<i>californica Stretch</i> 3615		<i>Calocalpe</i> ..... 104	
<i>californica Walker</i> (Halisidota)		<i>Calœcia</i> ..... 97	
918		<i>Calophasia</i> ..... 97	
<i>californica Walker</i> (Malacosoma) 3748		<i>calora Barnes</i> 1203	
<i>californica Wright</i> (Chlosyne)		<i>caloramica B. &amp; McD.</i> 1905	
264		<b>Calosaturnia</b> ..... 27	
<i>californica Wright</i> (Hemileuca)		<i>Calosima</i> ..... 162	
786		<i>Calostigia</i> ..... 107	
<i>californicalis Packard</i> (Pyraus-		<b>Calpe</b> ..... 87	
		<i>calphurnia Hy. Edwards</i> 3084	
		<b>Calpodes</b> ..... 23	

	Page		Page
<i>calpota</i> Smith 1939		<i>canalis</i> Grote 3361	
<i>calverleyi</i> Grote 4		<i>canana</i> Walsingham 6951	
<i>calycanthata</i> Smith & Abbot		<i>canariana</i> Kearfott 6890	
3198		<i>canariella</i> Busck 6422	
<i>calyce</i> Edwards 33		<i>canariella</i> Dietz 6597	
<i>cambiella</i> Busck 5993		<i>canariella</i> Walsingham 7656	
<i>cambiicola</i> Dyar 5573		<b>Canarsia</b> .....	147
<i>cambrica</i> Curtis 4114		<i>canavestita</i> Pearsall 3958	
<i>camerata</i> Meyrick 7395		<i>candefacta</i> Hubner 2956	
<i>camerta</i> Cramer 96		<i>candens</i> Guenee 1839	
<i>camertus</i> Cramer 727		<i>candescens</i> Hy. Edwards 6698	
<i>camillus</i> Edwards 250		<i>candida</i> Braun 8106	
<i>camina</i> Smith (Eupanychis)		<i>candida</i> Hy. Edwards 860	
1197		<i>candida</i> Lintner 3667	
<i>camina</i> Smith (Platyperigea)		<i>candida</i> Smith (Catabena) 2566	
2589		<i>candida</i> Smith ..(Euthyatira)	
<i>caminalis</i> Smith 3549		3694	
<b>Campaea</b> .....	120	<i>candida</i> Smith (Euxoa) 1262	
<i>campalis</i> Guenee 4938		<i>candida</i> Smith (Xylomyges)	
<i>campanilis</i> Smith 3150		1886	
<i>campestrana</i> Zeller 6864		<i>candida</i> Walker 958	
<i>campestris</i> Behr 249		<i>candida</i> Wright 542	
<i>campestris</i> Boisduval 589		<i>candidaria</i> Packard 3869	
<i>campestris</i> Grote 1339		<i>candidellum</i> Hulst 5767	
<i>campicolana</i> Walsingham 7491		<i>canella</i> Busck 6437	
<b>Campogramma</b> .....	107	<i>canescens</i> Behr 2735	
<i>camurellus</i> Clemens 5372		<i>canescens</i> Hy. Edwards 6736	
<i>cana</i> Hy. Edwards 3704		<i>canescentella</i> Hulst 5616	
<i>cana</i> Martyn 700		<i>caniceps</i> Walsingham 6899	
<i>cana</i> Robinson 7302		<i>canicinctella</i> Clemens 8091	
<i>cana</i> Walker (Clemensia) 892		<i>canicostella</i> Ragonot 5749	
<i>cana</i> Walker (Dasylophia) 3625		<i>canicostella</i> Walsingham 6028	
<i>canace</i> Edwards 253		<i>canidiaria</i> Strecker 4684	
<i>canadana</i> Kearfott 7333		<i>caniplaga</i> Walker 3682	
<i>canadaria</i> Guenee 4599		<i>canities</i> Hampson 1731	
<i>canadensis</i> Bethune 3398		<i>cannalis</i> Quaintance 5224	
<i>canadensis</i> Boisduval 691		<i>canoa</i> Barnes 2627	
<i>canadensis</i> Busck 6467		<i>canopulvella</i> Chambers 6313	
<i>canadensis</i> Guenee 761		<i>canosaria</i> Walker 4486	
<i>canadensis</i> R. & J. 13		<i>cansa</i> Smith 2859	
<i>canadensis</i> Smith (Acronycta)		<i>canthus</i> Linnaeus 100	
2482		<i>canusella</i> Chambers 6610	
<i>canadensis</i> Smith (Polia) 1687		<b>Canthylidia</b> .....	40
<i>canadensisella</i> Chambers 8125		<i>capax</i> Grote & Robinson 2177	

	Page		Page
capella <i>Barnes</i>	219	cariosella <i>Dietz</i>	8217
<b>Caphys</b> .....	138	<b>Caripeta</b> .....	115
<b>Capis</b> .....	91	carissima <i>Hulst</i>	3081
capitalis <i>Grote</i>	5010	carissima <i>Harvey</i>	1579
capitana <i>Busck</i>	7262	caritella <i>Busck</i>	6416
capiteochrella <i>Chambers</i>	6314	carlota <i>Beutenmuller</i>	3060
capitallbella <i>Chambers</i>	8126	carlota <i>Reakirt</i>	242
<b>Capnodes</b> .....	87	carlotta <i>Hulst</i>	4614
capota <i>Smith</i>	1387	carmelana <i>Kearfott</i>	7517
capreana <i>Hubner</i>	6818	carmelita <i>Morrison</i>	2872
caprotina <i>Drury</i>	959	carminata <i>Smith</i>	1912
capsella <i>Grote</i>	1821	carminatra <i>Smith</i>	1083
capsularis <i>Guenee</i>	1780	carmosina <i>Neumoegen</i>	1188
capticola <i>Walker</i>	3327	carnaria <i>Packard</i>	4722
<b>Capua</b> .....	176	carnariella <i>Clemens</i>	8255
cara <i>B. &amp; McD.</i>	2300	carnata <i>Packard</i>	4100
cara <i>Guenee</i>	3081	carneana <i>Guenee</i>	7490
caracana <i>Kearfott</i>	7108	carnearia <i>Hulst</i>	4320
<b>Caradrina</b> .....	67	carneata <i>Warren</i>	4313
caradrinalis <i>Guenee</i>	3536	carneella <i>B. &amp; McD.</i>	5841
carata <i>Hulst</i>	4445	carneella <i>Hulst</i>	5630
carbonaria <i>Haimbach</i>	4607	carneicosta <i>Guenee</i>	3352
carbonaria <i>Harvey</i>	2235	carneola <i>Guenee</i>	2900
carbonaria <i>Packard</i>	4804	carneola <i>Smith</i>	2705
carbonella <i>Dietz</i>	8235	carnosa <i>Grote</i>	2208
carbonellus <i>Hulst</i>	5657	carolina <i>Hy. Edwards</i>	822
carbonifera <i>Hampson</i>	1698	carolina <i>Harris</i>	1032
carcharias <i>Meyrick</i>	6929	carolina <i>Jones</i>	772
carcharodonta <i>Hampson</i>	2937	carolina <i>Kearfott</i>	5887
<b>Cardepia</b> .....	51	carolina <i>Linnaeus</i>	664
carduana <i>Busck</i>	6785	carolina <i>Skinner</i>	640
cardui <i>Linnaeus</i>	284	carolina <i>Smith</i>	3149
carduidactyla <i>Riley</i>	5869	carolinana <i>Walsingham</i>	7020
carduiella <i>Kearfott</i>	7611	carolinellus <i>Haimbach</i>	5354
c-argenteum <i>Kirby</i>	277	carolinensis <i>B. &amp; McD.</i>	1111
c-argenteum <i>Scudder</i>	275	carolinensis <i>Grossbeck</i>	4262
<b>Caria</b> .....	13	caroliniana <i>Petiver</i>	55
caricæ <i>Dyar</i>	5556	carpenterellus <i>Packard</i>	5345
carina <i>Harvey</i>	2585	carpenteri <i>Edwards</i>	158
carinenta <i>Cramer</i>	321	carphologa <i>Meyrick</i>	6960
cariosa <i>Guenee</i>	2248	carpinella <i>Heinrich</i>	7750
cariosa <i>Hulst</i>	4499	carpinifolia <i>Boisduval</i>	3754
cariosa <i>Lederer</i>	5271	<b>Carpocapsa</b> .....	175
cariosa <i>Smith</i>	1329	<b>Carposina</b> .....	180



	Page		Page
<b>Carposinidæ</b> .....	180	<b>castaneæ</b> <i>Busck</i> ( <i>Synanthedon</i> )	
<b>Carpitima</b> .....	106	6680	
<b>Carsia</b> .....	103	<b>castaneælla</b> <i>Chambers</i> ( <i>Litho-</i>	
<i>carteri</i> <i>R. &amp; J.</i> 604		<i>colletis</i> ) 7960	
<b>Carterocephalus</b> .....	20	<b>castaneælla</b> <i>Chambers</i> ( <i>Tisch-</i>	
<i>cartwrightana</i> <i>Kearfott</i> 7544		<i>eria</i> ) 7856	
<i>carus</i> <i>Edwards</i> 551		<b>castaneæfoliella</b> <i>Chambers</i> 8362	
<i>caryæ</i> <i>Grote</i> 5541		<b>castanealis</b> <i>Hulst</i> 5183	
<i>caryæ</i> <i>Harris</i> 915		<b>castaneana</b> <i>Walsingham</i> 7037	
<i>caryæ</i> <i>Robinson</i> 7315		<b>castaneella</b> <i>Busck</i> 7696	
<i>caryæ</i> <i>Shimer</i> 7207		<b>castanella</b> <i>Walsingham</i> ( <i>Tisch-</i>	
<i>caryæalbella</i> <i>Chambers</i> 7888		<i>eria</i> ) 7856	
<i>caryæfoliella</i> <i>Chambers</i> ( <i>Dich-</i>		<b>castaneum</b> <i>Beutenmuller</i> 6757	
<i>omeris</i> ) 6390		<b>castella</b> <i>Walsingham</i> 7639	
<i>caryæfoliella</i> <i>Clemens</i> ( <i>Haplo-</i>		<b>castellalis</b> <i>Guenee</i> 4931	
<i>tilia</i> ) 7751		<b>castigata</b> <i>Hubner</i> 4186	
<i>caryæfoliella</i> <i>Clemens</i> ( <i>Litho-</i>		<b>castipennella</b> <i>Walsingham</i> 7753	
<i>colletis</i> ) 7937		<b>castoria</b> <i>Reakirt</i> 35	
<i>caryæfoliella</i> <i>Clemens</i> ( <i>Nepti-</i>		<b>castræ</b> <i>B. &amp; McD.</i> 1621	
<i>cula</i> ) 8363		<b>castro</b> <i>Reakirt</i> 407	
<i>caryævorella</i> <i>Packard</i> 6315		<b>Catabena</b> .....	67
<i>caryalbella</i> <i>Ely</i> 5522		<b>catachloa</b> <i>Hulst</i> 3771	
<i>caryana</i> <i>Fitch</i> 7207		<b>Cataclysta</b> .....	136
<i>carye</i> <i>Hubner</i> 285		<b>cataclystiana</b> <i>Walker</i> 6924	
<i>caryi</i> <i>Dyar</i> 127		<b>catalaunalis</b> <i>Duponchel</i> 5059	
<i>caryivorella</i> <i>Ragonot</i> 5528		<b>catalina</b> <i>B. &amp; McD.</i> 1832	
<i>caryophyllella</i> <i>Busck</i> 8229		<b>catalina</b> <i>Druce</i> 2911	
<b>Casandria</b> .....	78	<b>catalina</b> <i>Fabricius</i> 419	
<i>casloata</i> <i>Dyar</i> 4171		<b>catalina</b> <i>Reakirt</i> 448	
<i>casloata</i> <i>Taylor</i> 3996		<b>catalina</b> <i>Smith</i> ( <i>Conochares</i> )	
<i>cassandra</i> <i>Hy. Edwards</i> 3077		2944	
<i>cassella</i> <i>Walker</i> 6316		<b>catalina</b> <i>Smith</i> ( <i>Trachea</i> ) 2302	
<i>cassius</i> <i>Morrison</i> 470		<b>catalinæ</b> <i>Grinnell</i> 5939	
<i>cassus</i> <i>Edwards</i> 630		<b>catalinella</b> <i>Busck</i> 6223	
<i>casta</i> <i>Hy. Edwards</i> 2855		<b>catalpæ</b> <i>Boisduval</i> 676	
<i>casta</i> <i>Kirby</i> 35		<b>cataphracta</b> <i>Grote</i> 2686	
<i>casta</i> <i>Sanborn</i> 860		<b>Catastega</b> .....	175
<i>castalis</i> <i>Edwards</i> 377		<b>catenaria</b> <i>Drury</i> 4630	
<i>castalla</i> <i>B. &amp; McD.</i> 1017		<b>catenula</b> <i>Grote</i> 1259	
<i>castanea</i> <i>Grote</i> 2267		<b>catenulalis</b> <i>Grote</i> 5138	
<b>castaneæ</b> <i>Busck</i> ( <i>Ectædemia</i> )		<b>catenulata</b> <i>Grote</i> 4775	
8424		<b>catenuloides</b> <i>Smith</i> 1234	
<b>castaneæ</b> <i>Busck</i> ( <i>Swammer-</i>		<b>catharops</b> <i>Dyar</i> 2742	
<i>damia</i> ) 7720		<b>catherina</b> <i>Grote</i> 1553	

	Page		Page
catiena <i>Druce</i> 2886		celtiphaga <i>Harvey</i> 3637	
Catia .....	21	celtis <i>Boisduval &amp; LeConte</i> 311	
Catocala .....	78	celtisana <i>Riley</i> 6985	
Catocalinæ .....	78	celtisella <i>Chambers</i> 7931	
Catoclothis .....	106	centaureæ <i>Rambur</i> 488	
Catopsilia .....	3	centerensis <i>Lintner</i> 8351	
Catopyrrha .....	115	centetes <i>Meyrick</i> 5854	
catskillata <i>Pearsall</i> 4153		centralis <i>Dyar</i> 5294	
catullus <i>Fabricius</i> 512		centralis <i>Grote</i> 3523	
caudana <i>Fabricius</i> 7412		centralis <i>Smith</i> 2282	
caudata <i>Harris</i> 6650		centralis <i>Walker</i> ( <i>Malthaca</i> )	
caudellella <i>Dyar</i> 5678		4868	
caudelli <i>Dyar</i> 5905		centralis <i>Walker</i> ( <i>Perigea</i> )	
Caudellia .....	148	2329	
cautella <i>Walker</i> 5801		centrifugaria <i>Herrich-Schaeffer</i>	
Cautethia .....	25	3809	
cavillaria <i>Hulst</i> 4695		centrostrigaria <i>Wollaston</i> 4074	
Cea .....	72	centrotriella <i>Schiffermuller</i> 5235	
ceanothi <i>Behr</i> 769		ceos <i>Edwards</i> 514	
ceanothi <i>Braun</i> 8400		cephalanthiella <i>Chambers</i> 6015	
ceanothi <i>Dyar</i> 4844		cephalica <i>Grote &amp; Robinson</i> 862	
ceanothi <i>Walsingham</i> 7872		cephalica <i>Smith</i> 2863	
ceanothiella <i>Busck</i> 6257		cephalica <i>Butler</i> 2608	
ceanothiella <i>Cosens</i> 5999		cephisaria <i>Grote</i> 4110	
cecropia <i>Linnaeus</i> 766		Ceramica .....	54
cecropis <i>Fabricius</i> 344		ceramica <i>Hubner</i> 990	
celadon <i>Lucas</i> 21		ceramitis <i>Meyrick</i> 6240	
Celama .....	29	Cerapoda .....	57
celastrusella <i>Kearfott</i> 7721		cerasivorana <i>Fitch</i> 7349	
celataria <i>Hulst</i> 4314		cerasivorella <i>Packard</i> 7757	
Celerio .....	26	Cerathosia .....	75
celeris <i>Grote</i> 1058		Ceratocampidæ .....	28
celeus <i>Hubner</i> 665		Ceratodalìa .....	108
celia <i>Hy. Edwards</i> 3103		Ceratomia .....	23
celia <i>Saunders</i> 991		Ceratomyx .....	119
celia <i>Skinner</i> 632		cercerisella <i>Chambers</i> 6203	
celiana <i>Robinson</i> 7433		cercocarpana <i>Dyar</i> 6989	
Celiptera .....	81	Cercyonis .....	6
cellatalis <i>Walker</i> 5015		cerealella <i>Olivier</i> 6038	
cellus <i>Boisduval &amp; LeConte</i> 473		cereana <i>Linnaeus</i> 5448	
Celotes .....	18	cereralis <i>Zeller</i> 5032	
celsa <i>Hy. Edwards</i> 3235		ceres <i>Butler</i> 101	
celtidella <i>Hulst</i> 5632		ceriferæ <i>Walsingham</i> 7962	
celtifoliella <i>Chambers</i> 7930		cerina <i>Grote</i> 2658	

	Page		Page
<i>cerintha Treitschke</i>	2891	<b>Chærephon</b>	20
<i>cerisyi Kirby</i>	706	<i>chagnoni Swett</i> ( <i>Eupithecia</i> )	
<i>cerivana Smith</i>	2291	4155	
<b>Cerma</b>	64	<i>chagnoni Swett</i> ( <i>Nematocampa</i> )	4680
<i>cernes Boisduval &amp; LeConte</i>	576	<i>chalcana Packard</i>	7459
<i>cernes Harris</i>	577	<i>chalcas Felder</i>	19
<i>cerogama Guenee</i>	3052	<i>chalcedona Doubleday &amp; Hewitson</i>	204
<i>ceromatica Grote</i>	2218	<i>chalcedonia Hubner</i>	2607
<b>Cerostoma</b>	182	<i>chalcis Behr</i>	371
<i>cerrita Wright</i>	236	<b>Chalccœla</b>	141
<i>certiorata Pearsall</i>	4789	<i>chalcofrontella Clemens</i>	6540
<i>cerulea Ehrman</i>	304	<b>Chalcopasta</b>	71
<b>Cerura</b>	95	<i>Chalia</i>	125
<i>cerusana Hubner</i>	7444	<b>Chalinitis</b>	137
<i>cerussaria Grote</i>	4782	<i>chalybæella Walsingham</i>	5963
<i>cerussata Grote</i>	2696	<i>chalybeana Fernald</i>	7440
<i>cervella Walsingham</i>	7648	<i>chalybeana Walsingham</i>	6833
<i>cervina Hy. Edwards</i> ( <i>Euros</i> )	2010	<i>chalybeia Braun</i>	8415
<i>cervina Hy. Edwards</i> ( <i>Ulosyneda</i> )	3301	<i>chalybeis Zeller</i>	8457
<i>cervina Smith</i> ( <i>Perigea</i> )	2330	<i>chalybirostris Zeller</i>	5368
<i>cervina Smith</i> ( <i>Polia</i> )	1657	<i>chamæchrysaria Grote</i>	4300
<i>cervina Walsingham</i>	7951	<b>Chamæclea</b>	71
<i>cervinana Fernald</i>	7416	<i>chamæleon Moeschler</i>	3011
<i>cervinaria Packard</i> ( <i>Episemasia</i> )	4330	<i>chamænerii Harris</i>	761
<i>cervinaria Packard</i> ( <i>Sabulodes</i> )	4772	<i>chambersella Dyar</i> ( <i>Durrantia</i> )	6403
<i>cervinea Smith</i>	1352	<i>chambersella Dyar</i> ( <i>Gelechia</i> )	6233
<i>cervinicolor B. &amp; McD.</i>	5918	<i>chambersella Dyar</i> ( <i>Haplotilia</i> )	7742
<i>cervinicolor Hulst</i>	4327	<i>chambersella Murtfeldt</i>	6373
<i>cervinidactylus Packard</i>	5881	<i>chambersella Walsingham</i>	7950
<i>cervinifascia Walker</i>	3999	<b>Chambersia</b>	162
<i>cervinoides Strecker</i>	981	<b>Chamyris</b>	75
<i>cervinus Walsingham</i>	8171	<i>chandleri Grote</i>	2069
<i>cervoides B. &amp; McD.</i>	2563	<i>chapmani Grote</i>	3633
<i>cecalis Hulst</i>	5269	<i>chara Edwards</i>	232
<i>cestata Hulst</i>	4227	<b>Characoma</b>	77
<i>cestus Edwards</i>	621	<i>characta Grote</i>	2303
<i>cethura Felder</i>	44	<b>Charadra</b>	83
<i>ceto Westwood</i>	6739	<i>chariclea Schneider</i>	193
<i>ceyvestensis Dyar</i>	2983	<i>charie Blanchard</i>	285
<b>Chabuata</b>	52		

	Page		Page
charithonia <i>Linnaeus</i>	148	chlorias <i>Meyrick</i>	5916
charlotti <i>Barnes</i>	157	chlorina <i>Skinner</i>	439
Charommatæa .....	101	chlorinda <i>Martyn</i>	745
charon <i>Edwards</i>	119	Chlorippe .....	12
chartaria <i>Grote</i>	1610	chloris <i>Herrich-Schaeffer</i>	4814
chatfeldi <i>Grote</i>	3688	Chlorissa .....	100
chelidonia <i>Grote</i>	3087	Chlorobapta .....	135
chemnis <i>Fabricius</i>	647	Chlorochlamys .....	100
chephise <i>Cramer</i>	4784	Chlorocleptria .....	38
chersæa <i>Meyrick</i>	6944	chlorofasciata <i>Dietz</i>	4270
chersis <i>Hubner</i>	687	chloroleuca <i>Meyrick</i>	6897
Chesiadodes .....	117	chloroleucaria <i>Guenee</i>	3818
Cheteoscelis .....	100	chloropha <i>Hubner</i>	1085
chicagonis <i>Dyar</i>	3569	Chloropteryx .....	100
chicorii <i>Grote &amp; Robinson</i>	1024	Chlorosea .....	100
Chilo .....	141	chlorostigma <i>Harvey</i>	2399
Chilocampyla .....	189	Chlosyne .....	10
chiloidellus <i>B. &amp; McD.</i>	5400	chœrilus <i>Cramer</i>	745
chioccana <i>Kearfott</i>	7408	chorda <i>Grote</i>	2052
chiococcana <i>Meyrick</i>	7408	Choreutis .....	182
chiococcella <i>Busck</i>	7717	choriona <i>Reakirt</i>	934
Chiomara .....	18	choris <i>Harvey</i>	1295
chionanthi <i>Smith &amp; Abbot</i> (Pro- toparce) 666		Chorizagrotis .....	44
chionanthi <i>Smith &amp; Abbot</i> (Adi- ta) 1504		chortæa <i>Meyrick</i>	7006
chionastes <i>Meyrick</i>	5931	chortalis <i>Grote</i>	5018
chione <i>Curtis</i>	58	chortalis <i>Harvey</i>	1544
chionochroa <i>Hampson</i>	2485	Chrismania .....	133
chionosema <i>Zeller</i>	6847	christina <i>Edwards</i>	64
chipeta <i>Barnes</i>	1802	chromalis <i>Guenee</i>	4969
Chipeta .....	150	Chrysauginæ .....	137
chippewa <i>Edwards</i>	68	chryseis <i>Olivier</i>	964
chiquitella <i>Busck</i>	6097	chryselectra <i>Grote</i>	2197
chiricahua <i>Poling</i>	3099	chrysella <i>Grote</i>	1150
chiricahuata <i>Swett</i>	4022	chrysoadpersella <i>Dietz</i>	8311
chiridota <i>Grote</i>	4793	Chrysoclista .....	152
chiriquensis <i>Dyar</i>	3606	chrysocomella <i>Dietz</i>	8445
chiron <i>Fabricius</i>	301	chrysomelas <i>Hy. Edwards</i>	61
chironias <i>Hubner</i>	301	chrysozona <i>Walker</i>	2740
chispa <i>Wright</i>	584	Chrysopelia .....	152
chitone <i>Edwards</i>	165	Chrysophaninæ .....	15
Chlænogramma .....	23	chrysopsis <i>Grote</i>	2741
Chloraspilates .....	111	Chrysopora .....	154
		Chrysoptera .....	84
		chrysoptera <i>Wright</i>	270

	Page		Page
<i>chrysorrhœa</i> <i>Linnaeus</i>	3723	<i>cinderella</i> <i>Smith</i> ( <i>Acronycta</i> )	
<i>chrysothemoides</i> <i>Verity</i>	59	2481	
<i>chrysotypa</i> <i>Meyrick</i>	7219	<i>cinderella</i> <i>Smith</i> ( <i>Raphia</i> )	3293
<b>Chrysoxena</b> .....	176	<i>cinefacta</i> <i>Grote</i>	2278
<i>chrysurella</i> <i>Dietz</i>	6622	<i>cineraceus</i> <i>Fish</i>	5899
<i>chryxus</i> <i>Doubleday &amp; Hewitson</i>	122	<i>cineraria</i> <i>Walker</i>	4604
<i>chunka</i> <i>Smith</i>	1704	<i>cineraria</i> <i>Packard</i>	4450
<i>chusca</i> <i>Edwards</i>	585	<i>cinerascens</i> <i>Smith</i>	1479
<b>Chutapha</b> .....	63	<i>cinerascens</i> <i>Walsingham</i>	5893
<b>Chytolita</b> .....	90	<i>cinerascens</i> <i>Walker</i>	3641
<b>Chytonix</b> .....	64	<i>cinerea</i> <i>Edwards</i>	452
<i>cibalis</i> <i>Grote</i>	2048	<i>cinerea</i> <i>Harris</i>	687
<i>ciatricosa</i> <i>Grote &amp; Robinson</i>	1242	<i>cinerea</i> <i>Morrison</i>	3182
<i>ciutaella</i> <i>Kearfott</i>	8093	<i>cinerea</i> <i>Riley</i>	2153
<i>ciliæochrella</i> <i>Chambers</i>	7758	<i>cinerea</i> <i>Smith</i> ( <i>Epidemas</i> )	2114
<i>cilialineella</i> <i>Chambers</i>	6025	<i>cinerea</i> <i>Smith</i> ( <i>Pleroma</i> )	2185
<i>ciliata</i> <i>Smith</i> ( <i>Schinia</i> )	1151	<i>cinerea</i> <i>Staudinger</i>	1481
<i>ciliata</i> <i>Smith</i> ( <i>Oncocnemis</i> )	2065	<i>cinerea</i> <i>Walker</i>	3671
<i>cilioides</i> <i>Grote</i>	842	<i>cinereana</i> <i>Neumoegen &amp; Dyar</i>	3012
<i>ciliella</i> <i>Busck</i>	6423	<i>cinereata</i> <i>Bates</i>	4372
<b>Cilla</b> .....	72	<i>cinereella</i> <i>Hulst</i> ( <i>Sarata</i> )	5687
<i>cilla</i> <i>Behr</i>	429	<i>cinereella</i> <i>Hulst</i> ( <i>Cactobrosis</i> )	5696
<i>cilliaefuscella</i> <i>Chambers</i>	8370	<i>cinereicollis</i> <i>Grote</i>	1455
<i>cimbiciformis</i> <i>Stephens</i>	732	<i>cinerella</i> <i>Chambers</i>	7759
<i>cimicifugata</i> <i>Pearsall</i>	4149	<i>cinerella</i> <i>Murtfeldt</i>	6171
<i>cincaidella</i> <i>Dyar</i>	5812	<i>cinereocostella</i> <i>Clemens</i>	6482
<i>cincinnatana</i> <i>Kearfott</i>	7505	<i>cinereofrons</i> <i>Packard</i>	3654
<i>cincinnatiella</i> <i>Chambers</i>	7941	<i>cinereoides</i> <i>Dyar</i>	3671
<b>Cincinnati</b> .....	124	<i>cinereola</i> <i>Guenee</i>	2704
<i>cineta</i> <i>Edwards</i>	260	<i>cinereola</i> <i>Hubner</i>	5454
<i>cineta</i> <i>Smith</i> ( <i>Kakopoda</i> )	3384	<i>cinereola</i> <i>Hulst</i>	4388
<i>cineta</i> <i>Smith</i> ( <i>Metalestra</i> )	3484	<i>cinereola</i> <i>Smith</i>	2710
<i>cinetaria</i> <i>French</i>	4622	<i>cinereomacula</i> <i>Morrison</i>	1363
<i>cinetarius</i> <i>Hulst</i>	4508	<i>cinereomedia</i> <i>Dyar</i>	5239
<i>cinctella</i> <i>Hulst</i>	5648	<i>cinereopallida</i> <i>Smith</i>	1243
<i>cinctipalpis</i> <i>Smith</i>	3374	<i>cinereus</i> <i>Packard</i>	3643
<i>cinctipedalis</i> <i>Walker</i>	5119	<i>cinereus</i> <i>Riley</i>	8468
<i>cinctipes</i> <i>Grote</i>	920	<i>cineridactylus</i> <i>Fitch</i>	5942
<i>cinctus</i> <i>Tepper</i>	765	<i>cineritia</i> <i>Grote</i>	2173
<b>Cindaphia</b> .....	133	<i>cinerosa</i> <i>Grote</i> ( <i>Erinnyis</i> )	718
<i>cinderella</i> <i>Riley</i>	7419	<i>cinerosa</i> <i>Grote</i> ( <i>Graptolitha</i> )	2154
<i>cinderella</i> <i>Smith</i> ( <i>Cucullia</i> )	1996		

	Page		Page
<i>cinerosa Grote &amp; Robinson</i>	5157	<i>citrana Fernald</i>	7368
<b>Cingilia</b> .....	119	<i>citrata Linnaeus</i>	3993
<i>cingulata Fabricius</i>	662	<i>citricolella Chambers</i>	6518
<i>cingulifera Walker</i>	3197	<i>citricolor Grote</i>	1258
<i>ciniflonella Zeller</i>	6440	<i>citriella Chambers</i>	6148
<i>cinis Guenee</i>	3312	<i>citrifoliella Chambers</i>	6383
<i>cinna Ploetz</i>	590	<i>citrina Druce</i>	2941
<i>cinnabarina Grote</i>	1751	<i>citrina Hubner</i>	4666
<i>cinnamomea Boisduval</i>	929	<i>citrina Grote &amp; Robinson</i>	5022
<i>cinnamomea Grote &amp; Robinson</i>	3716	<i>citrinaria Neumoegen &amp; Dyar</i>	971
<i>cinnamomea Herrich - Schaeffer</i>	2873	<i>citrinellus Grote &amp; Robinson</i>	1092
<i>cinocentralis Strand</i>	2758	<i>citripennella Clemens</i>	7857
<i>circa Stretch</i>	973	<i>citrites Meyrick</i>	5937
<i>circæ Hy. Edwards</i>	750	<i>citronella B. &amp; McD. 1209, 1</i>	
<i>circe Strecker</i>	3097	<i>citronella Smith</i>	1964
<i>circulana Hubner</i>	6901	<i>civica Grote</i>	2578
<i>circulifera Walker</i>	3215	<b>Cladara</b> .....	104
<i>circumcincta Smith</i>	1752	<i>clandestina Harris</i>	1461
<i>circumdata Grote</i>	1398	<i>clandestina Walker</i>	3680
<i>circumlucens Smith</i>	2668	<i>clandestinella Busck</i>	5969
<i>circumscriptella Chambers</i>	7633	<i>clappiana Holland</i>	3587
<i>circumscriptella Zeller</i>	6009	<i>clappi Maynard</i>	78
<i>circumvadis Smith</i>	1783	<i>clara Beutenmuller</i>	3053
<i>circumvallaria Taylor</i>	4055	<i>clara Hy. Edwards</i>	414
<i>cirphidia Hampson</i>	2797	<i>clara Harvey</i>	2604
<b>Cirphis</b> .....	54	<i>clarescens Guenee</i>	2442
<i>cirrhæ Meyrick</i>	7248	<i>clarioralis Walker</i>	5561
<b>Cirrhobolina</b> .....	85	<i>clarki B. &amp; McD. 2967, 1</i>	
<b>Cirrhophanus</b> .....	71	<i>clarkia Boisduval</i>	752
<i>cirroferella Hulst</i>	5546	<i>clarkia Franck</i>	705
<b>Cissia</b> .....	5	<i>claromonta Smith</i>	1284
<b>Cissusa</b> .....	84	<i>clarus Grote &amp; Robinson</i>	867
<b>Cisthene</b> .....	30	<i>clarus Cramer</i>	468
<i>cita Grote</i>	1993	<i>classicata Pearsall</i>	4244
<i>citata Grote</i>	3574	<i>clauda Grote</i>	2556
<b>Citheronia</b> .....	28	<i>claudens Walker</i>	2359
<i>citima Hy. Edwards</i>	335	<i>claudia Cramer</i>	151
<i>citima Grote (Agroperina)</i>	2350	<i>claudialis Walker</i>	5214
<i>citima Grote (Phalænostola)</i>	3470	<i>claudianus Stichel</i>	24
<i>citra Neumoegen &amp; Dyar</i>	968	<i>claudiella Kearfott</i>	6014
		<i>claufacta Walker</i>	2330
		<i>clausella Walker</i>	6482

	Page		Page
<i>clausula Grote</i>	2964	<i>clio Edwards</i>	186
<i>clavana Fernald</i>	7067	<i>clio Packard</i>	1027
<i>clavana Walker</i>	6807	<i>clitosalis Walker</i>	3523
<i>clavana Zeller</i>	7029	<i>clitus Edwards</i>	533
<i>claviformis Morrison</i>	1474	<i>clivinaria Guenee</i>	4582
<i>clavipes R. &amp; J.</i>	729	<i>cloacella Haworth</i>	8290
<i>claviplena Grote</i>	1659	<i>cloanthoides Grote</i>	1394
<i>claypoleana Riley</i>	7156	<i>clodiana Grote</i>	1410
<i>cleis Edwards</i>	325	<i>clodius Menetries</i>	24
<i>clemataria Smith &amp; Abbot</i>	4780	<i>cloniasalis Walker</i>	3536
<i>clemens Smith</i>	1460	<i>clorinde Godart</i>	52
<i>clemensalis Dyar</i>	5490	<i>clothilde Edwards</i>	393
<i>clemensella Chambers (Agnopteryx)</i>	6447	<i>clotho Fabricius</i>	742
<i>clemensella Chambers (Holcocera)</i>	6562	<i>cluna Strecker</i>	2248
<i>clemensella Chambers (Batrachedra)</i>	7822	<b>Clydonopteron</b>	137
<i>clemensella Chambers (Tischeria)</i>	7854	<i>clymena Cramer</i>	297
<i>clemensella Chambers (Lithocolletis)</i>	7884	<i>clymene Brown</i>	1031
<i>clemensella Chambers (Philonoma)</i>	8101	<i>clytie Edwards</i>	347
<i>clemensella Chambers (Amydria)</i>	8204	<i>clyton Boisduval &amp; LeConte</i>	313
<i>clemensella Chambers (Xylestia)</i>	8234	<b>Cnephasia</b>	178
<i>clemensella Chambers (Nepti-cula)</i>	8364	<i>cnidia Godart</i>	49
<i>clemensella Stainton</i>	5957	<b>Cnidocampa</b>	126
<i>clemensellus Robinson</i>	5312	<i>c-nigrum Linnaeus</i>	1424
<b>Clemensia</b>	31	<i>cnossia Druce</i>	2912
<i>clemensiana Fernald</i>	7367	<i>cnotus Hubner</i>	744
<i>cleobæa Godart</i>	86	<i>coagulata Guenee</i>	4168
<i>cleomes Boisduval</i>	30	<b>Cobaliodes</b>	63
<i>cleopatra B. &amp; McD.</i>	8337	<i>cobeta Smith</i>	3496
<i>cleopatra Strecker</i>	3061	<b>Cobubatha</b>	74
<b>Cleora</b>	117	<i>cocana Kearfott</i>	7001
<i>cleoriformis B. &amp; McD.</i>	2877	<i>cocandicides Verity</i>	69
<i>clethræ Dyar</i>	847	<b>Cocceius</b>	18
<i>clientis Grote</i>	3385	<i>coccidivora Comstock</i>	5730
<i>clintoni Grote</i>	3114	<i>coccinata Grote</i>	3097
<i>clintoni Grote &amp; Robinson</i>	3710	<i>coccinea Beutenmuller</i>	6738
		<i>coccinea Hy. Edwards</i>	870
		<i>coccinea Warren</i>	5159
		<i>coccineifascia Grote</i>	3459
		<i>cocciniceps Schaus</i>	932
		<i>coccivorella Chambers</i>	6519
		<i>cochise Dyar</i>	3604
		<b>Cochisea</b>	119
		<i>cochiseata Swett</i>	4012
		<i>cochrani Riley</i>	1304

	Page		Page
<i>cochrusalis Walker</i>	4926	<i>colata Grote (Itame)</i>	4420
<i>cockerella Busck (Aristotelia)</i>	6051	<i>colata Grote (Euxoa)</i>	1342
<i>cockerella Busck (Abebæa)</i>	7646	<b>Coleophora</b> .....	184
<i>cockerelli Busck (Incurvaria)</i>	8438	<i>colfaxiana Kearfott</i>	6770
<i>cockerelli Busck (Gelechia)</i>	6244	<i>colla Strecker</i>	1264
<i>cockerelli Dyar</i>	8167	<i>collaris Fitch</i>	905
<i>cockerellana Kearfott</i>	7380	<i>collaris Grote &amp; Robinson</i>	1423
<i>cockleana Kearfott</i>	7243	<i>collecta Walker</i>	4570
<i>cockleellus Kearfott</i>	5352	<i>collina Behr</i>	254
<i>cocklei Dyar (Scepsis)</i>	825	<i>collinusella Chambers</i>	6115
<i>cocklei Dyar (Sympistis)</i>	2202	<i>collocata Smith</i>	1255
<i>cocklei Smith</i>	1282	<b>Colocasia</b> .....	83
<i>cocles Lintner</i>	312	<i>colon Edwards</i>	205
<i>cocoata Pearsall</i>	4170	<i>colona Hubner</i>	1032
<i>cocyta Cramer</i>	247	<i>colonella Linnaeus</i>	5449
<b>Cocytius</b> .....	23	<i>colonia Wright</i>	211
<i>cœlebs Grote</i>	3026	<i>coloro Wright</i>	6
<i>cœlebs Martyn</i>	977	<i>colorada Smith</i>	2796
<i>cœligenalis Hulst</i>	4989	<i>coloradalis B. &amp; McD.</i>	5073
<b>Cœlopoeta</b> .....	186	<i>coloradana Fernald</i>	7392
<b>Cœlostathma</b> .....	175	<i>coloradaria Grote &amp; Robinson</i>	4713
<i>cœmitariella Chambers</i>	8447	<i>coloradata Hulst</i>	4629
<i>cœnia Hubner</i>	286	<i>coloradella Chambers</i>	6011
<b>Cœnipeta</b> .....	86	<i>coloradella Dietz (Amydria)</i>	8198
<b>Cœnocharis</b> .....	116	<i>coloradella Dietz (Scardia)</i>	8224
<b>Cœnochroa</b> .....	150	<i>coloradella Hulst</i>	5791
<b>Cœnonympha</b> .....	6	<i>coloradella Kearfott</i>	7620
<i>cœnonymphata Hulst</i>	3928	<i>coloradella Walsingham</i>	6492
<i>cœnosipennella Clemens</i>	7749	<i>coloradellus Fernald</i>	5374
<i>coercita Grote</i>	1165	<i>coloradellus Kearfott</i>	5403
<i>cœrulata Fabricius</i>	4014	<i>coloradellus Walsingham</i>	8177
<i>cofaqui Strecker</i>	656	<i>coloradensis Beutenmuller</i>	3050
<b>Cogia</b> .....	18	<i>coloradensis Busck</i>	6207
<i>cogitans Smith</i>	1295	<i>coloradensis Cockerell</i>	780
<i>cogitata Smith</i>	2345	<i>coloradensis Hy. Edwards</i>	(Euchloe) 40
<i>cognata Smith</i>	1884	<i>coloradensis Hy. Edwards (Iansa)</i>	3650
<i>cognataria Guenee</i>	4609	<i>coloradensis Hy. Edwards</i>	(Memythrus) 6744
<i>cognataria Hubner</i>	4602	<i>coloradensis Fernald</i>	5950
<i>cognizata Pearsall</i>	4246		
<i>cohortalis Grote</i>	5263		
<b>Colænis</b> .....	7		



	Page		Page
<i>coloradensis Grote &amp; Robinson</i>		<i>comatulana Zeller</i>	6926
5017		<i>combinata Walker</i>	3352
<i>coloradensis Hulst (Eupithecia)</i>		<i>comes Walsingham</i>	7531
4200		<i>cometana Walsingham</i>	7201
<i>coloradensis Hulst (Itame)</i>	4415	<i>comis Grote</i>	1755
<i>coloradensis Putnam-Cramer</i>		<i>comma Harris</i>	269
3290		<i>comma Linnaeus</i>	562
<i>coloradensis Ragonot</i>	5741	<i>comma Walker</i>	1031
<i>coloradensis Riley (Megathy-</i>		<i>commelinæ Smith &amp; Abbot</i>	2568
<i>mus)</i>	654	<i>commixtalis Walker</i>	5032
<i>coloradensis Riley (Prodoxus)</i>		<i>commoda Walker</i>	2311
8465		<i>commoides Guenee</i>	1935
<b>Coloradia</b> .....	27	<b>Commophila</b> .....	180
<i>colorado Grossbeck</i>	4751	<i>commortalis Grote</i>	5172
<i>colorado Scudder</i>	562	<i>communis Dyar</i>	1859
<i>colorado Smith (Agrotiphila)</i>		<i>communis Grote (Catocala)</i>	
1223		3048	
<i>colorado Smith (Onconemis)</i>		<i>communis Grote (Loxostege)</i>	
2070		5025	
<i>colorado Smith (Zale)</i>	3196	<i>communis Grote (Pyrgus)</i>	495
<i>colorado Smith (Conistra)</i>	2213	<i>comonana Kearfott</i>	7557
<i>coloradus Smith</i>	697	<i>comosa Morrison</i>	1314
<i>colorana Kearfott</i>	7277	<i>compactata Taylor</i>	4181
<i>coloraria Fabricius</i>	4460	<i>comparata Moeschler</i>	1506
<i>colorata Grote</i>	4354	<i>compensata Walker</i>	3870
<i>colorata Walker</i>	996	<i>complanoides Frey &amp; Boll</i>	7876
<i>colubrinæ Busck</i>	6137	<i>complicata Walker</i>	980
<i>columbia Hy. Edwards</i>	159	<i>complicata Strecker</i>	1948
<i>columbia Kearfott</i>	7123	<b>Composia</b> .....	92
<i>columbia Scudder</i>	559	<i>composita Hy. Edwards</i>	2818
<i>columbia Smith (Samia)</i>	768	<i>compressipalpis Guenee</i>	3400
<i>columbia Smith (Polia)</i>	1671	<i>compressipennis Smith</i>	1282
<i>columbiana Hy. Edwards</i>	3012	<i>compta Clemens</i>	7731
<i>columbiana Smith</i>	2098	<i>compta Walker</i>	3654
<i>columbiana Walsingham</i>	7082	<i>comptana Froelich</i>	7185
<i>columbiata Dyar</i>	4158	<i>comptaria Walker</i>	4116
<i>columbiata Taylor</i>	4014	<i>comptella Ragonot</i>	5550
<i>columbina Godart</i>	151	<i>comptoniella Hulst</i>	5544
<i>columella Fabricius</i>	345	<i>comptulatalis Hulst</i>	5431
<i>columelloides B. &amp; McD.</i>	4051	<i>comstocki Grote</i>	2098
<b>Comacla</b> .....	30	<i>comstockiana Fernald</i>	6762
<i>comacornella Hulst</i>	5519	<i>comus Edwards</i>	633
<b>Comadia</b> .....	195	<i>comyntas Godart</i>	424
<i>comandrana Fernald</i>	7417	<i>cona Strecker</i>	1268

	Page		Page
<b>Conacontia</b> .....	76	<i>confederata</i> Grote (Perigea)	
<i>conar</i> Strecker 1852		2324	
<i>conarata</i> Grossbeck 4354		<i>confederata</i> Grote (Euryoyt-	
<i>conceptata</i> Pearsall 4242		tarus) 4803	
<i>conchana</i> Hubner 6841		<i>confertella</i> Walker 6424	
<i>conchiformis</i> Grote 2176		<i>configurata</i> Hulst 4569	
<i>conchis</i> Grote 1427		<i>configurata</i> Walker 1606	
<i>conchula</i> Felder 1150		<i>confinis</i> Walker 1033	
<b>Conchylodes</b> .....	129	<i>confinialis</i> Walker 3460	
<i>conciliaria</i> Swett 4042		<i>confixana</i> Walker 6877	
<i>concinna</i> Smith 1112		<i>conflexana</i> Walker 7185	
<i>concinna</i> Smith & Abbot 3655		<i>conflictana</i> Walker 7363	
<i>concinna</i> Warren 5068		<i>confligens</i> Walker 3363	
<i>concinna</i> Hampson 4944		<i>confluana</i> Kearfott 7029	
<i>concinnum</i> Clemens 6800		<i>confluens</i> Cockerell 8465	
<i>concinimacula</i> Guenee 2897		<i>confluens</i> Morrison 1919	
<i>concinusella</i> Chambers 6186		<i>confluens</i> Oberthur 964	
<i>concosa</i> Walker (Perigea) 2329		<i>confluentella</i> Dietz 6541	
<i>concosa</i> Walker (Epizeuxis)		<i>conformata</i> Pearsall 4141	
3486		<i>confovealis</i> Hulst 5120	
<i>concisaria</i> Walker 4699		<i>confracta</i> Morrison 1304	
<i>conclusella</i> Walker 6283		<i>confragosa</i> Morrison 2178	
<i>concolor</i> Grote 3125		<i>confusa</i> Hubner 1878	
<i>concolor</i> Zeller 7855		<i>confusa</i> Lyman 1034	
<i>concolorella</i> Beutenmuller 6419		<i>confusa</i> Smith 1569	
<i>concolorella</i> Chambers (Ithome)		<i>confusa</i> Walker 3654	
5976		<i>confusa</i> Worthington 3051	
<i>concolorella</i> Chambers (Elach-		<i>confusalis</i> B. & McD. 5221	
ista) 7829		<i>confusalis</i> Hulst 4958	
<i>concolorella</i> Clemens 7760		<i>confusalis</i> Walker 5218	
<i>concordata</i> Walker 4077		<i>confusana</i> Robinson 7446	
<i>concupens</i> Walker 3082		<i>confusaria</i> Hubner 4758	
<i>concurvana</i> Walker 7323		<i>confusella</i> Chambers 6209	
<i>condaliæ</i> Busck 7588		<i>confusella</i> Dietz (Amydria)	
<i>condaliafoliella</i> Busck 8365		8203	
<i>condaliavorella</i> Busck 6371		<i>confusella</i> Dietz (Pigritia) 6579	
<i>condensata</i> Walker 4118		<i>confusella</i> Walker 6633	
<i>condita</i> Guenee 1513		<i>confusellus</i> Dyar 8182	
<i>conditana</i> Walsingham 6826		<i>confusus</i> Hy. Edwards 8488	
<i>conducta</i> Walker 3410		<i>congeminatella</i> Zeller 8234	
<b>Condylolomia</b> .....	138	<i>congermana</i> Morrison 1928	
<b>Condylorrhiza</b> .....	132	<i>conglomeratella</i> Zeller 7945	
<i>confectella</i> Zeller 6526		<i>congregata</i> Walker 4053	

	Page		Page
<i>congrua</i> Walker (Estigmene)		<b>Conservula</b> .....	63
963		<i>consimilata</i> Zeller	4341
<i>congrua</i> Walker (Gueneria)		<i>consimilella</i> Frey & Boll (Litho-	
4304		ocolletis) 7924	
<i>congrua</i> Smith	1455	<i>consimilella</i> Frey & Boll (Gra-	
<i>congrualis</i> Walker	5854	cilaria) 8050	
<i>congruata</i> Walker	3779	<i>consimilis</i> Hy. Edwards	6668
<i>conia</i> Walsingham	6507	<i>consimilis</i> Warren	5001
<i>coniella</i> Ragonot	5513	<i>consobrina</i> Guenee	3124
<i>coniferaria</i> Grossbeck	4535	<i>consobrinella</i> Zeller	5585
<i>coniferaria</i> Packard	3783	<i>consocia</i> Walker	2329
<i>coniferarum</i> Packard	4798	<i>consonella</i> Zeller	6189
<i>coniferarum</i> Smith & Abbot	700	<i>consopita</i> Grote	1836
<i>coniferella</i> Hy. Edwards	4805	<i>consors</i> Smith & Abbot	3022
<i>coniferella</i> Kearfott	6155	<i>consors</i> Smith	2623
<i>conigerana</i> Zeller	7342	<i>consortalis</i> Dyar	5306
<b>Coniodes</b> .....	119	<i>conspicua</i> Hy. Edwards	3657
<b>Conistra</b> .....	60	<i>conspersa</i> Riley	2239
<i>conjugata</i> Smith	1654	<i>conspersella</i> Ragonot	5839
<i>conjugella</i> Zeller	7703	<i>conspicua</i> Dyar	854
<i>conjuncta</i> B. & McD.	888	<i>conspicua</i> Edwards	610
<i>conjuncta</i> Hy. Edwards	1039	<i>conspicua</i> Morrison	2380
<i>conjuncta</i> Smith	1271	<i>conspicua</i> Neumoegen	1003
<i>conjuncta</i> Watson	790	<i>conspicua</i> Smith	3128
<i>conjunctana</i> Moeschler	7088	<i>conspicua</i> Stretch	974
<i>conjungens</i> Walker	2595	<i>conspicua</i> Worthington	3051
<i>connecta</i> Grote	2433	<i>conspicuella</i> Dietz	8021
<i>connecta</i> Smith (Eumichtis)	2192	<i>constans</i> Hy. Edwards	4879
<i>connecta</i> Smith (Cropia)	2321	<i>constans</i> Hulst (Catocala)	3106
<i>connectus</i> B. & McD.	8353, 1	<i>constans</i> Hulst (Sabulodes)	4766
<i>connexalis</i> Walker	4949	<i>constantella</i> Hulst	5647
<i>connubialis</i> Guenee	3119	<i>constellatana</i> Zeller	6835
<b>Conochares</b> .....	76	<i>constipata</i> Walker	1765
<i>conocharodes</i> Hampson	2938	<i>constricta</i> Hy. Edwards	1130
<i>conradi</i> Grote	2349	<i>constricta</i> Strand	4014
<i>consanguinana</i> Walsingham	6824	<i>constricta</i> Stretch	3751
<i>conscita</i> Walker	1032	<i>constricta</i> Walker	1219
<i>consecutaria</i> Walker	3901	<i>constrictana</i> Zeller	6971
<i>conseptata</i> Walker	4341	<i>constrictella</i> Zeller	5972
<i>consequaria</i> Hy. Edwards	3810	<i>constrictina</i> Neumoegen & Dyar	3746
<i>conserta</i> Grote	2182	<i>consuela</i> Strecker	2761

	Page		Page
<i>consueta</i> Walker	1414	<i>convallaria</i> Guenee	4042
<i>consularis</i> Dyar	799	<i>convergaria</i> Walker	4289
<i>contacta</i> Walker	2518	<i>conversana</i> Walsingham	7223
<i>contadina</i> Smith	2179	<i>convexipennis</i> Grote & Robinson	.... 2005
<i>contagionis</i> Smith	1259	<i>conviva</i> Harvey	2593
<i>contatella</i> Grote	5631	<i>cooleyi</i> Fernald	5883
<i>contempta</i> Guenee	3160	<i>cooperi</i> Behr (Anthocharis)	44
<i>contemptata</i> Guenee	4345	<i>cooperi</i> Behr (Euphydryas)	206
<i>contenta</i> Grote	2143	<i>coortaria</i> Hulst	4409
<i>contenta</i> Walker (Septis)	2262	<i>cootenaiata</i> Dyar	4255
<i>contenta</i> Walker (Sidemia)	2367	<b>Copablepharon</b> .....	40
<i>contexta</i> Grote	3257	<b>Copæodes</b> .....	20
<i>contigua</i> Walker (Haploa)	1035	<b>Copanarta</b> .....	74
<i>contigua</i> Walker (Charadra)	3215	<b>Copibryophila</b> .....	67
<i>continens</i> Hy. Edwards	2618	<b>Copicucullia</b> .....	55
<i>contingens</i> Walker	4777	<b>Copidryas</b> .....	36
<i>continua</i> Hy. Edwards	3586	<b>Copipanolis</b> .....	58
<i>continuaria</i> Walker	3857	<b>Coptodisca</b> .....	181
<i>continuata</i> Walker	4385	<b>Coptotriche</b> .....	186
<i>continuella</i> Zeller	6211	<i>coquilletella</i> Busck (Gnorimo- schema)	6101
<i>contortalis</i> Guenee	5191	<i>coquilletella</i> Busck (Ethmia)	6618
<i>contracta</i> Walker (Lygran- thœcia)	1130	<i>coquilletti</i> Smith	2994
<i>contracta</i> Walker (Metalestra)	3479	<i>cora</i> Hubner	2405
<i>contracta</i> Walker (Datana)	3607	<i>coracias</i> Guenee	3182
<i>contractata</i> Packard	3989	<i>coracina</i> Clemens	4883
<i>contradicta</i> Smith	2383	<i>coranella</i> Dyar	6643
<i>contrahens</i> Walker	1851	<i>coras</i> Cramer	583
<i>contraria</i> Walker (Ceramica)	1930	<i>corbis</i> Godman & Salvin	1
<i>contraria</i> Walker (Hyppa)	2531	<i>corculana</i> Zeller	7056
<i>contrariana</i> Walker	6821	<i>cordelia</i> Hy. Edwards	3118
<i>contrariella</i> Walker	6483	<i>cordigera</i> Thunberg	1634
<i>contrasta</i> B. & McD. (Nocloa)	2778	<i>cordova</i> Barnes	2773
<i>contrasta</i> B. & McD. (Litodon- ta)	3629	<i>coresia</i> Godart	300
<i>contrastana</i> Kearfott	7534	<i>corinthalis</i> B. & McD.	5164
<i>contubernatella</i> Fitch	6380	<i>cornelia</i> Edwards	164
<i>convalescens</i> Guenee	3131	<i>cornelia</i> Neumoegen & Dyar	8329
		<i>cornelius</i> Godart	92
		<i>cornella</i> Walsingham	7761
		<i>corni</i> Hy. Edwards	6686

	Page		Page
<i>cornifoliata</i> Riley 7194		<i>Cosmosoma</i> .....	29
<i>cornifoliella</i> Clemens 7579		<i>Cossidae</i> .....	194
<i>Cornifrons</i> .....	135	<i>Cossula</i> .....	194
<i>cornix</i> Guenee 3182		<i>costalis</i> Fabricius 5259	
<i>cornusella</i> Ely 8066		<i>costalis</i> Walker 2940	
<i>cornuta</i> Grote 1463		<i>costalis</i> Westwood & Hewitson 525	
<i>cornutana</i> Dyar 7166		<i>costarufocella</i> Chambers 6360	
<i>corollaria</i> Perry 780		<i>costastrigulana</i> Kearfott 6910	
<i>coronada</i> Barnes 3736		<i>costata</i> Grote 1358	
<i>coronana</i> Kearfott 6838		<i>costata</i> Stretch 936	
<i>coronaria</i> Strecker 4791		<i>costiferalis</i> Walker 5254	
<i>coronatella</i> Clemens 8127		<i>costigeralis</i> Walker 5254	
<i>coronides</i> Druce 2756		<i>costiguttata</i> Hulst 4103	
<i>coroniella</i> Clemens 8058		<i>costimacula</i> Grossbeck 3938	
<i>coronis</i> Behr 179		<i>costimaculalis</i> Fernald 5160	
<i>corosana</i> Walsingham 7040		<i>costimaculana</i> Fernald 6846	
<i>correllata</i> Hulst 4419		<i>costinotata</i> Taylor 4765	
<i>corrodera</i> Smith 1454		<i>costinotata</i> Warren 4679	
<i>corruscifasciella</i> Chambers 8449		<i>costinotata</i> Walker 3920	
<i>corruscipennella</i> Clemens 7762		<i>costiplaga</i> Smith 2594	
<i>corticea</i> Walker 3654		<i>costipunctalis</i> B. & McD. 5189	
<i>corticoza</i> Guenee 2425		<i>costipunctata</i> B. & McD. 4031	
<i>corusca</i> Hy. Edwards 6692		<i>costipunctella</i> Moeschler 6230	
<i>corusca</i> Smith 2020		<i>costisignella</i> Clemens 8312	
<i>corusca</i> Strecker 3262		<i>costolutella</i> Chambers 6367	
<i>coruscana</i> Clemens 6834		<i>costomaculana</i> Clemens 7139	
<i>corvina</i> Boisduval 837		<i>costotristrigella</i> Chambers 8289	
<i>corylanum</i> Fernald 6805		<i>Cosymbia</i> .....	103
<i>coryliella</i> Chambers (Menesta) 6395		<i>cosyra</i> Druce 1038	
<i>coryliella</i> Dyar 5539		<i>cotocola</i> Busck 6232	
<i>corylifoliella</i> Clemens (Haplo- tilia) 7763		<i>cottalis</i> Walker 4923	
<i>corylifoliella</i> Clemens (Nepti- cula) 8366		<i>cottlei</i> Grinnell 436	
<i>corylisella</i> Chambers 7963		<i>couperi</i> Grote 449	
<i>Coryphista</i> .....	104	<i>coverdalella</i> Kearfott 6202	
<i>Corythophora</i> .....	190	<i>Coxina</i> .....	86
<i>coscinia</i> Herrich-Schaeffer 648		<i>coyote</i> Skinner 475	
<i>Cosmia</i> .....	71	<i>Crambida</i> .....	30
<i>cosmodactyla</i> Hubner 5863		<i>cramboides</i> Grote 5436	
<i>Cosmopterygidae</i> .....	152	<i>Crambinae</i> .....	138
<i>Cosmopteryx</i> .....	152	<i>crambis</i> Freyer 133	
		<i>crambitana</i> Walsingham 6896	
		<i>crambitella</i> Walsingham 6608	

	Page		Page
<b>Crambodes</b> .....	68	<i>cresecentifasciella</i> <i>Chambers</i>	
<b>Crambus</b> .....	139	6190	
<i>crameri</i> <i>Schaus</i> 717		<i>crecina</i> <i>Smith</i> 1064	
<i>crameri</i> <i>Menetries</i> 722		<i>creosphontes</i> <i>Cramer</i> 11	
<i>crasis</i> <i>Herrich-Schaeffer</i> 2127		<i>creosphontinus</i> <i>Martyn</i> 12	
<i>crassata</i> <i>Hulst</i> 4435		<i>cressonana</i> <i>Grote</i> 834	
<i>crassicornella</i> <i>Dietz</i> 6538		<i>cressonella</i> <i>Chambers</i> 6427	
<i>crassifasciella</i> <i>Ragonot</i> 5602		<i>cressoni</i> <i>Grote</i> 3352	
<i>crassipes</i> <i>Smith</i> 1108		<i>cressoni</i> <i>Walsingham</i> 8160	
<i>crassiuscula</i> <i>Haworth</i> 3136		<b>Cressonia</b> .....	24
<i>crassivenella</i> <i>Zeller</i> 7732		<i>cressoniana</i> <i>Clemens</i> 7115	
<i>cratægella</i> <i>Clemens</i> 7899		<i>cretacea</i> <i>Zeller</i> 6417	
<i>cratægella</i> <i>Busck</i> 6143		<i>cretacealis</i> <i>Lederer</i> 5199	
<i>cratægi</i> <i>Boisduval &amp; LeConte</i>		<i>cretacea</i> <i>Packard</i> 4176	
396		<i>cretata</i> <i>Grote</i> 4855	
<i>cratægi</i> <i>Saunders</i> 3104		<i>cretata</i> <i>Grote &amp; Robinson</i> 2993	
<i>cratægifoliella</i> <i>Clemens</i> ( <i>Ornix</i> )		<i>cretata</i> <i>Hulst</i> 4211	
8018		<i>cretata</i> <i>Smith</i> 2488	
<i>cratægifoliella</i> <i>Clemens</i> ( <i>Nepti-</i>		<i>cretaticostella</i> <i>Clemens</i> 7765	
<i>cula</i> ) 8367		<i>cretidactylus</i> <i>Fitch</i> 5924	
<b>Craterestra</b> .....	48	<i>cretidactylus</i> <i>Zeller</i> 5925	
<i>cratipennella</i> <i>Clemens</i> 7764		<i>cretiferana</i> <i>Walker</i> 2895	
<b>Cremastobombycia</b> .....	188	<i>creusa</i> <i>Doubleday</i> 39	
<i>crenana</i> <i>Hubner</i> 6996		<i>cribrataria</i> <i>Guenee</i> 4566	
<i>crenilinea</i> <i>Smith</i> 1196		<i>cricota</i> <i>Meyrick</i> 7506	
<i>crenulata</i> <i>B. &amp; McD.</i> 5867		<i>criddleana</i> <i>Kearfott</i> 7124	
<i>crenulata</i> <i>Butler</i> 1838		<i>criddlei</i> <i>Smith</i> 1288	
<i>crenulata</i> <i>Smith</i> 1567		<i>criddlella</i> <i>Dyar</i> 5666	
<i>crenulatellus</i> <i>Kearfott</i> 5412		<i>criminosa</i> <i>Swett</i> 4467	
<i>crenulellum</i> <i>Engel</i> 7848		<b>Crimona</b> .....	66
<i>creola</i> <i>Skinner</i> 91		<i>crinisalis</i> <i>Walker</i> 5025	
<i>creonalis</i> <i>Walker</i> 4927		<b>Crinodes</b> .....	96
<i>crepera</i> <i>Harris</i> 8354		<i>crispa</i> <i>Harvey</i> 2219	
<i>crepuscularia</i> <i>Schiffmuller</i>		<i>crispana</i> <i>Clemens</i> 7152	
4604		<i>crispata</i> <i>Packard</i> 4861	
<i>crepuscularis</i> <i>Meyrick</i> 6845		<i>cristata</i> <i>Grote</i> 2250	
<i>crescens</i> <i>Walker</i> 1049		<i>cristata</i> <i>Morrison</i> 3347, 1	
<i>cresecentana</i> <i>Kearfott</i> 7132		<i>cristatella</i> <i>Chambers</i> ( <i>Recur-</i>	
<i>cresecentella</i> <i>Braun</i> 8153		<i>varia</i> ) 6147	
<i>cresecentella</i> <i>Dietz</i> 6565		<i>cristatella</i> <i>Chambers</i> ( <i>Elachis-</i>	
<i>cresecentella</i> <i>Kearfott</i> 8208		<i>ta</i> ) 7830	
<i>cresecentella</i> <i>Walsingham</i> 7554		<i>cristatella</i> <i>Chambers</i> ( <i>Homos-</i>	
		<i>etia</i> ) 8309	
		<i>cristifasciella</i> <i>Chambers</i> 6167	

Page		Page
	<i>crisifera</i> Walker 1693	<i>cubanalıs</i> Guenee 4938
	<i>crisifera</i> Hulst 4611	<i>cubensis</i> Grote (Calidota) 1022
	<i>critola</i> Hewitson 339	<i>cubensis</i> Grote (Protoparce)
	<i>crocale</i> Edwards 263	667
	<i>crocallata</i> Guenee 4862	<i>cubilis</i> Grote 2112
	<i>crocataria</i> Fabricius 4666	<i>cuculifera</i> Herrich-Schaeffer
	<i>crocea</i> Hy. Edwards 2089	3625
	<i>crocearia</i> Hulst 4438	<b>Cucullia</b> ..... 55
	<i>crocearia</i> Packard 4644	<i>cuculliformis</i> Grote 2245
	<i>croceella</i> Hulst 5601	<b>Cucullinæ</b> ..... 55
	<i>croceoverticella</i> Chambers 8264	<i>cucurbitæ</i> Harris 7009
	<i>crociapitella</i> Clemens 8242	<i>cuerva</i> Barnes 2412
	<b>Crocidophora</b> ..... 131	<i>culea</i> Guenee 1835
	<i>crocotalis</i> Grote 5133	<i>culicaria</i> Guenee 3915
	<i>cræsus</i> Dalman 757	<i>culiciformis</i> Linnaeus 6683
	<i>crokeri</i> Swett 4014	<i>culiculalis</i> Hulst 5291
	<i>cronialis</i> Druce 5219	<i>culminana</i> Walsingham 6953
	<b>Cropia</b> ..... 62	<i>culta</i> Lintner 3260
	<i>crossi</i> Hulst 3841	<i>cumatilis</i> Grote & Robinson 4068
	<i>crotalariella</i> Busck 6181	<i>cumatilis</i> Grote 1143
	<i>crotchi</i> Hy. Edwards (Pseudal-	<i>cumulalis</i> Dyar 3452
	ypia) 1051	<i>cumulata</i> Swett 4009
	<i>crotchi</i> Hy. Edwards (Schinia)	<i>cunea</i> Drury 959
	1168	<i>cuneana</i> Walsingham 7285
	<i>crotchi</i> Grote 1666	<i>cunearia</i> D'Urban 4604
	<i>crucialis</i> Harvey 1883	<i>cuneata</i> Goetze 995
	<i>cruciata</i> Grote 4387	<i>cuneata</i> Grote 1714
	<i>cruciferarum</i> Zeller 7683	<i>cuneolalis</i> Hulst 5324
	<i>cruciferarum</i> Boisduval 35	<i>cunigerata</i> Walker 3983
	<i>cruciferella</i> Dietz 8214	<i>cunninghami</i> Owen 184
	<i>crudelis</i> Grote 3389	<i>cupedinaria</i> Grote 3780
	<i>cruentaria</i> Hubner 4460	<i>cupentia</i> Cramer 2324
	<i>cruralis</i> Guenee 3508	<i>cupes</i> Grote 1168
	<i>crustaria</i> Morrison 2858	<i>cupida</i> Grote 1590
	<i>crydina</i> Dyar 1665	<i>cupida</i> Meyrick 7226
	<b>Cryphia</b> ..... 75	<i>cupidaria</i> Grote 4615
	<i>crypta</i> Dyar 4854	<i>cupidata</i> Swett 4009
	<i>cryptalis</i> Druce 5223	<i>cupidinella</i> Hulst 5843
	<b>Cryptolechia</b> ..... 160	<i>cupidissima</i> Grote 1576
	<i>cryptolechiella</i> Chambers 6432	<i>cupola</i> Hampson 1527
	<b>Cryptophobetron</b> ..... 126	<i>cuprea</i> Busck 7606
	<i>crysalus</i> Edwards 335	<i>cuprealis</i> Hubner 5249
	<i>crysothemoides</i> Verity 57	<i>cupressana</i> Kearfott 7275
	<b>Ctenucha</b> ..... 29	<i>cupressata</i> Pearsall 4215

	Page		Page
<i>cupressella</i> <i>Walsingham</i>	7688	<i>cyanana</i> <i>Murtfeldt</i>	6828
<i>cupressi</i> <i>Boisduval</i>	677	<b>Cyane</b> .....	193
<i>cupressi</i> <i>Hy. Edwards</i>	6750	<i>cyanea</i> <i>B. &amp; McD.</i>	4886
<i>cupreus</i> <i>Edwards</i>	411	<i>cyanella</i> <i>Busck</i>	8437
<i>cuprina</i> <i>Zeller</i>	5250	<i>cyanescens</i> <i>Hampson</i>	2476
<i>curcurbitæ</i> <i>Harris</i>	6739	<i>cyanosparsella</i> <i>Williams</i>	8476
<i>curema</i> <i>Smith</i>	3192	<b>Cybalomia</b> .....	132
<i>curialis</i> <i>Smith</i>	1607	<i>cybele</i> <i>Fabricius</i>	158
<i>curialis</i> <i>Grote</i>	1885	<i>cycladata</i> <i>Grote</i>	4298
<i>curiosum</i> <i>Neumoegen</i>	2717	<i>cyclades</i> <i>Druce</i>	4990
<i>carrucipennella</i> <i>Zeller</i>	7766	<i>cyclella</i> <i>Busck</i>	6194
<i>curta</i> <i>Morrison</i>	1636	<i>cyclica</i> <i>Hy. Edwards</i>	1015
<i>curtalis</i> <i>Walker</i>	4954	<b>Cycloplasis</b> .....	180
<i>curtica</i> <i>Smith</i>	1813	<b>Cydosia</b> .....	74
<i>curvalana</i> <i>Kearfott</i>	7409	<i>cygnus</i> <i>Edwards</i>	360
<i>curvata</i> <i>B. &amp; McD.</i> ( <i>Morina</i> )	4535, 1	<i>cylindrica</i> <i>Grote</i>	2561
<i>curvata</i> <i>B. &amp; McD.</i> ( <i>Phytometra</i> )	3461, 2	<b>Cymatophora</b> .....	96
<i>curvata</i> <i>French</i>	3031	<i>cymatophoroides</i> <i>Guenee</i>	3690
<i>curvata</i> <i>Grote</i> ( <i>Capis</i> )	3555	<i>cymela</i> <i>Cramer</i>	97
<i>curvata</i> <i>Grote</i> ( <i>Phasiane</i> )	4387	<i>cymosa</i> <i>Grote</i>	2267
<i>curvata</i> <i>Grote</i> ( <i>Trachea</i> )	2294	<i>cyna</i> <i>Edwards</i>	422
<i>curvatella</i> <i>Ragonot</i>	5598	<i>cyneas</i> <i>Godman &amp; Salvin</i>	235
<i>curvicollis</i> <i>Grote</i>	2064	<i>cynica</i> <i>Smith</i>	1437
<i>curvifascia</i> <i>Smith</i>	2117	<i>cynica</i> <i>Guenee</i>	1839
<i>curvifascia</i> <i>Skinner</i>	4	<i>cynoglossum</i> <i>Hy. Edwards</i>	735
<i>curvifera</i> <i>Prout</i>	3825	<i>cynthia</i> <i>Drury</i>	763
<i>curviferalis</i> <i>Walker</i>	5202	<b>Cyphophora</b> .....	153
<i>curvilinea</i> <i>B. &amp; McD.</i>	2990	<i>cypridalis</i> <i>Hulst</i>	5337
<i>curvilinea</i> <i>Hulst</i>	4102	<i>cypris</i> <i>Edwards</i>	159
<i>curvilineatella</i> <i>Packard</i>	8135	<i>cyralis</i> <i>Druce</i>	5019
<i>curvilineella</i> <i>Beutenmuller</i>	6445	<b>Cysteophora</b> .....	111
<i>curvilineella</i> <i>Chambers</i>	5986	<b>Cystocetes</b> .....	152
<i>curviliniella</i> <i>Dietz</i>	8297	<i>cythera</i> <i>Edwards</i>	322
<i>curvimacula</i> <i>Morrison</i>	2171	<i>dacia</i> <i>Druce</i>	2990
<i>curvistrigella</i> <i>Dietz</i>	8201	<i>dacotæ</i> <i>Skinner</i>	570
<i>curvistrigella</i> <i>Chambers</i>	6071	<i>dacotah</i> <i>Edwards</i>	581
<i>cuspeida</i> <i>Hubner</i>	3130	<i>dactylina</i> <i>Grote</i>	2492
<i>custodiata</i> <i>Guenee</i>	4099	<i>dæckealis</i> <i>Haimbach</i>	5227
<i>cuta</i> <i>Smith</i>	2961	<i>dæckeana</i> <i>Kearfott</i>	6829
<b>Cutina</b> .....	82	<i>dæckeellus</i> <i>Kearfott</i>	5414
<i>cviatella</i> <i>Dyar</i>	5612	<i>dæckellus</i> <i>Haimbach</i>	5340
<i>cyamitis</i> <i>Meyrick</i>	7514	<i>dædalus</i> <i>Behr</i>	433
		<i>dædalus</i> <i>Smith</i>	1228
		<i>dæmonalis</i> <i>Dyar</i>	5222



	Page		Page
Dahana .....	29	Dasyfidonia .....	111
daira Druce 4067		Dasylophia .....	93
daira Godart 80		Dasypyga .....	144
dakota Smith 1321		Dasypoudæa .....	38
Dalceridæ .....	127	Dasyuris .....	107
Dalcerides .....	127	Datana .....	93
Dalla .....	20	dataria Grote 4578	
dallasiana Frey & Boll 8368		dataria Hulst 3916	
dama Guenee 2931		datisalis Druce 4955	
damalis Grote 2111		daucus Cramer 762	
damaris Felder 74		daunia Edwards 448	
damastus Godart 377		daunus Boisduval 15	
damnosalis Walker 3566		daunus Cramer 485	
damœtas Skinner 225		daunus Herbst 157	
damon Cramer 377		dauria Strecker 130	
dana Kearfott 7233		davena Smith 1755	
danæ Cramer 315		davidsoni Hy. Edwards 4797	
Danaidæ .....	5	davisellus Beutenmuller 8193	
Danaus .....	5	Davisia .....	142
danbyi Hulst (Paraptera) 3963		davisi Hy. Edwards 920	
danbyi Hulst (Spodolepis) 4493		dawsoni B. & McD. 189	
danbyi Neumoegen (Diacrisia)		dayi Grote 2016	
956		dealbana Walker 6867	
danbyi Neumoegen (Gluphisia)		debilis Walker 2956	
3681		Decantha .....	161
dandana Kearfott 7234		Decaturia .....	142
danistica Grote 2844		decemmaculella Chambers 6317	
Dannemora .....	148	decempunctana Walsingham	
danum Cramer 727		7080	
daona Druce 4830		decepta Grote (Mythimna) 1548	
dapalis Grote 5078		decepta Grote (Trichoclea) 1785	
daphnis Cramer 158		decepta Strecker 3345	
daphnis Gray 12		deceptalis Walker 3565	
daphnis Martyn 159		deceptana Busck 7527	
dapsilis Grote 1465		deceptana Kearfott 6819	
daracana Kearfott 7077		deceptata Hulst 4290	
Darapsa .....	26	deceptiva Beutenmuller 6659	
dargo Strecker 1245		deceptricalis Zeller 3500	
daria Druce 2558		deceptusella Chambers 7907	
Daritis .....	92	decernens Walker 1413	
darwiniata Dyar 3791		decia Grote 2850	
dasconalis Walker 5016		decia Boisduval 941	
Dasycoymbia .....	101	decimerella Hulst 5594	

	Page		Page
<i>decipiens Grote (Parastichtis)</i>		<i>definitella Zeller</i>	6012
2223		<i>defixaria Walker</i>	3862
<i>decipiens Grote (Richia)</i>	1542	<i>deflavata Staudinger</i>	3987
<i>decipiens Hy. Edwards</i>	6693	<i>deflecta Busck</i>	6385
<i>decipiens Riley</i>	8460	<i>deflectana Robinson</i>	7443
<i>decipiens Walker</i>	3745	<i>deflorata Fabricius</i>	964
<i>decipientella Dyar</i>	5595	<i>defloriana Martyn</i>	995
<i>decisana Walker</i>	6804	<i>defluata Walker</i>	4457
<i>decisaria Walker</i>	4700	<i>Deidamia</i> .....	26
<i>declarans Walker</i>	3177	<i>Deilinia</i> .....	111
<i>declarata Walker</i>	1338	<i>dejecta Hulst</i>	4559
<i>declinata Grote</i>	3006	<i>dejecta Strecker</i>	3040
<i>decliva Grote</i>	2206	<i>delassalis Hulst</i>	5651
<i>declivis Meyrick</i>	5936	<i>delaware Edwards</i>	597
<i>decolor Mabilie</i>	454	<i>delawaricus Zeller</i>	5858
<i>decolor Morrison</i>	1338	<i>delecta B. &amp; McD.</i>	1728, 1
<i>decolor Walker</i>	2757	<i>delecta Walker</i>	2992
<i>decolora Hy. Edwards</i>	662	<i>delectata Hulst</i>	4358
<i>decoloralis Walker</i>	5654	<i>delectella Hulst</i>	5570
<i>decoloraria Hulst</i>	4729	<i>deleta Hy. Edwards</i>	2950
<i>decora Morrison</i>	3218	<i>deleta Grote</i>	2206
<i>decora Zeller</i>	5444	<i>deleta Guenee</i>	3161
<i>decoralis Hubner</i>	3471	<i>deleta Hulst</i>	4439
<i>decorata Druce</i>	5182	<i>deletella Zeller</i>	7701
<i>decorata Grossbeck</i>	4374	<i>delia Cramer</i>	80
<i>decorata Hulst</i>	4424	<i>delicata B. &amp; McD. (Amolita)</i>	2807
<i>decorata Saunders</i>	996	<i>delicata B. &amp; McD. (Euxoa)</i>	1355
<i>decorata Smith</i>	3581	<i>delicata Dyar</i>	3649
<i>decorata Taylor</i>	4001	<i>delicata Grossbeck</i>	3925
<i>decorata Worthington</i>	3051	<i>delicata Grote</i>	2271
<i>decorella Hulst</i>	5452	<i>delicata Hulst (Ptychopoda)</i>	3885
<i>decorellus Zincken</i>	5373	<i>delicata Hulst (Stergamataea)</i>	4606
<i>decorosella Busck</i>	6615	<i>delicataria Dyar</i>	3786
<i>deducta Morrison</i>	3317	<i>delicatella Walsingham</i>	5964
<i>deductaria Walker</i>	4708	<i>delicatella Busck</i>	7645
<i>defecta Grote</i>	2801	<i>delicia Dyar</i>	2732
<i>defectaria Guenee</i>	4580	<i>delila Fabricius</i>	149
<i>defectella Zeller</i>	8284	<i>delilah Strecker</i>	3084
<i>defensaria Guenee</i>	4042	<i>delimitata Warren</i>	3984
<i>defessa Grote</i>	1625		
<i>definita Aaron</i>	239		
<i>definita B. &amp; McD.</i>	2073		
<i>definita Packard</i>	3707		

	Page		Page
<i>delineata</i> Guenee	3008	<i>dentiferella</i> Walsingham	7654
<i>delinquens</i> Walker	3857	<i>dentilinea</i> Hampson	5206
<i>delliella</i> Fernald	6645	<i>dentilinea</i> B. & McD.	4040
<i>delorata</i> Smith	1233	<i>dentilinea</i> Smith (Cucullia)	1989
<i>delotella</i> Busck	6381	<i>dentilinea</i> Smith (Feltia)	1409
<i>delphinii</i> Boisduval	4816	<i>dentilineatella</i> B. & McD.	5423
<i>delphusa</i> Druce	5237	<i>dentilineella</i> Hulst	5475
<i>del-sud</i> Wright	399	<i>dentosa</i> Grote	5272
<b>Delta</b> .....	66	<i>dentosella</i> Ragonot	5725
<i>deludana</i> Clemens	7116	<i>denuba</i> Ploetz	454
<i>demacula</i> Strand	2727	<i>denudata</i> Slosson	964
<i>dematricalis</i> Druce	4918	<i>denudata</i> Neumoegen	794
<i>demissa</i> Walker	1695	<i>denudatum</i> Harris	6755
<i>demissana</i> Walsingham	7300	<i>denussa</i> Ehrman	3029
<i>demissaria</i> Hubner	3888	<i>denvera</i> Smith	2493
<i>demissella</i> Braun	7817	<i>denverana</i> Kearfott	6935
<i>demoditas</i> Hubner	80	<b>Deoclona</b> .....	156
<i>demonica</i> Hubner	291	<i>depauperata</i> Oberthur	965
<i>demorsaria</i> Strecker	4493	<i>depicta</i> Grote	2851
<i>demotella</i> Grote	5533	<i>depilis</i> Grote	2109
<i>demutabilis</i> Smith	1389	<i>deplanaria</i> Walker	4706
<i>dendraria</i> Guenee	4607	<i>deplanaria</i> Guenee	4490
<i>denotata</i> Hy. Edwards	6748	<i>depointanata</i> Grote	4763
<i>densa</i> Smith	1730	<b>Depressaria</b> .....	161
<i>densa</i> Walker	2785	<i>depressostrigella</i> Chambers	6258
<i>densaria</i> Walker	3818	<i>déprivata</i> Walker	3818
<i>densata</i> Grossbeck	4079	<i>depromaria</i> Grote	4550
<i>densellus</i> Zeller	5427	<i>depuiseti</i> Boisduval	74
<i>dentata</i> Dyar	853	<i>depuratella</i> Busck	6298
<i>dentata</i> Hy. Edwards	3851	<i>derasa</i> Hy. Edwards	3688
<i>dentata</i> Grote (Apharetra)	1516	<b>Dercetis</b> .....	91
<i>dentata</i> Grote (Melitara)	5695	<i>derelicta</i> Hampson	1530
<i>dentatella</i> Grote	1867	<i>deridens</i> Guenee	3215
<i>dentella</i> Busck	6219	<i>dernarius</i> Smith	1540
<i>dentella</i> Fernald	5326	<b>Derrima</b> .....	71
<i>denticularis</i> Harvey	3494	<i>derupta</i> Morrison	2573
<i>denticularia</i> Dyar	4530	<i>descansalis</i> Dyar	5284
<i>denticularia</i> Walker	3801	<i>descherei</i> Neumoegen	3616
<i>denticulata</i> Hulst	4621	<i>desdemona</i> Hy. Edwards	3084
<i>denticulata</i> Grote	4351	<i>deserta</i> Felder	890
<i>denticulella</i> Ragonot	5593	<i>deserta</i> Grinnell	2077
<i>denticulodes</i> Hulst	4423	<i>deserta</i> Hy. Edwards	3346
<i>dentifera</i> Walker	2997		

	Page		Page
<i>deserta</i> Smith 2055		<i>devotana</i> Kearfott 6848	
<i>desertana</i> Zeller 7015		<i>dia Grote</i> 1941	
<i>deserti</i> Wright 44		<i>Diachorisia</i> .....	194
<i>deserticola</i> B. & McD. (Litho- stage) 3948, 1		<i>Diacrisia</i> .....	33
<i>deserticola</i> B. & McD. (Schi- nia) 1168		<i>Diactinia</i> .....	105
<i>desertus</i> Hy. Edwards 832		<i>diagonalis</i> Dyar 3134	
<i>deshaisiana</i> Lucas 7271		<i>Diallagma</i> .....	88
<i>designalis</i> Guenee 4970		<i>diana</i> Cramer 154	
<i>designata</i> Hufnagel 4038		<i>diana</i> Hy. Edwards 3082	
<i>designata</i> Walker 1130		<i>diana</i> Hubner 7605	
<i>desistalis</i> Walker 5090		<i>diana</i> Packard 788	
<i>Desmia</i> .....	129	<i>dianella</i> Dietz 6530	
<i>desmialis</i> B. & McD. 4925		<i>diantha</i> Beutenmuller 3057	
<i>desmodiella</i> Clemens 7969		<i>diaphanella</i> Frey & Boll 7913	
<i>desmodifoliella</i> Clemens 8053		<i>Diaphania</i> .....	130
<i>desolatus</i> Strecker 8493		<i>diaphorus</i> Walsingham 7725	
<i>desperaria</i> Hulst 4501		<i>diasema</i> Boisduval 3227	
<i>desperata</i> Guenee 3042		<i>Diasemia</i> .....	132
<i>desperata</i> Hulst 4133		<i>Diastema</i> .....	75
<i>desperata</i> Smith 1712		<i>Diastictis</i> .....	129
<i>destinata</i> Moeschler 3981		<i>Diathrausta</i> .....	136
<i>Destutia</i> .....	124	<i>Diatræa</i> .....	141
<i>determinata</i> Neumoegen 988		<i>diazoma</i> Grote 3734	
<i>determinata</i> Smith 1669		<i>dibeliana</i> Hubner 6789	
<i>determinata</i> Walker 4722		<i>dicax</i> Meyrick 7543	
<i>determinatella</i> Zeller 6501		<i>Dichogama</i> .....	129
<i>detersa</i> Walker 1272		<i>Dichomeris</i> .....	159
<i>detersata</i> Guenee 4455		<i>Dichorda</i> .....	100
<i>detersella</i> Clemens 6121		<i>Dichordophora</i> .....	101
<i>detesta</i> Smith 1333		<i>dichrœella</i> Ragonot 5828	
<i>detracta</i> Walker 1659		<i>Dicogaster</i> .....	97
<i>detractaria</i> B. & McD. 4698, 1		<i>dicospilata</i> Walker 4376	
<i>detrahens</i> Walker 3370		<i>dictynna</i> Walker 773	
<i>detritalis</i> Guenee 5014		<i>Dictyosoma</i> .....	24
<i>deutschiana</i> Zetterstedt 7459		<i>Dicymolomia</i> .....	141
<i>deva</i> Edwards 617		<i>Didasys</i> .....	29
<i>devastator</i> Brace 2367		<i>didonea</i> Smith 2615	
<i>devergens</i> Hubner 3221		<i>Didugua</i> .....	94
<i>devia</i> Grote 2215		<i>didyma</i> Beauvois 813	
<i>devialis</i> Grote 5264		<i>diecki</i> Neumoegen 987	
<i>devilliers</i> Godart 2		<i>Dietzia</i> .....	192
<i>devinctaria</i> Guenee 4630		<i>dietziana</i> Kearfott 7147	
		<i>dietziella</i> Busck (Hypopleisia) 8211	

	Page		Page
<i>dietziella</i> <i>Busck</i> ( <i>Paltodora</i> )		<i>dimidiella</i> <i>Walsingham</i>	6493
6027		<i>diminutalis</i> <i>Walker</i>	4918
<i>dietziella</i> <i>Kearfott</i>	8299	<i>diminuatana</i> <i>Kearfott</i>	7205
<i>diffasciæ</i> <i>Braun</i>	8401	<i>diminutiva</i> <i>Graef</i>	934
<i>differens</i> <i>Druce</i>	1375	<i>diminutiva</i> <i>Grote</i>	2835
<i>differentialis</i> <i>Fernald</i>	5441	<i>dimmocki</i> <i>Grote</i>	1712
<i>differta</i> <i>Morrison</i>	2654	<i>dimorphella</i> <i>Busck</i>	6409
<i>differtellum</i> <i>B. &amp; McD.</i>	5775	<i>dimotalis</i> <i>Walker</i>	4900
<i>difficilisella</i> <i>Chambers</i>	6160	<i>dina</i> <i>Geyer</i>	77
<i>diffinana</i> <i>Walker</i>	6992	<i>dinalda</i> <i>Smith</i>	2081
<i>diffinis</i> <i>Boisduval</i>	735	<i>dion</i> <i>Edwards</i>	609
<i>diffissa</i> <i>Grote &amp; Robinson</i>	5158	<i>dionalis</i> <i>Walker</i>	5100
<i>difformis</i> <i>Smith</i>	1306	<i>Dione</i> .....	7
<i>diffundens</i> <i>Walker</i>	3156	<i>dione</i> <i>Fabricius</i>	977
<i>diffusa</i> <i>Barnes</i>	2781	<i>dione</i> <i>Scudder</i>	402
<i>diffusa</i> <i>Grote</i>	2790	<i>dionea</i> <i>Smith</i>	2261
<i>diffusa</i> <i>Smith</i>	1177	<i>dionysius</i> <i>Scudder</i>	109
<i>diffusa</i> <i>Walker</i>	1959	<i>dionyza</i> <i>Hy. Edwards</i>	3021
<i>diffusana</i> <i>Kearfott</i>	7029	<i>Dioptidæ</i> .....	92
<i>diffusella</i> <i>Ely</i>	5789	<i>Dioryctria</i> .....	144
<i>diffusilis</i> <i>Harvey</i>	2518	<i>diospyriella</i> <i>Chambers</i>	7587
<i>digitalis</i> <i>Grote</i>	2232	<i>diotimealis</i> <i>Walker</i>	5025
<i>digitalis</i> <i>Smith</i>	1136	<i>diphtheralis</i> <i>Geyer</i>	4942
<i>digna</i> <i>Morrison</i>	1498	<i>diphtheroides</i> <i>Guenee</i>	2418
<i>dilara</i> <i>Strecker</i>	2299	<i>diplocyma</i> <i>Hampson</i>	2652
<i>dilatana</i> <i>Walsingham</i>	7041	<i>dipsaci</i> <i>Grote &amp; Robinson</i>	1045
<i>dilatata</i> <i>Smith</i>	1701	<i>Dipterygia</i> .....	60
<i>dilatifasciella</i> <i>Ragonot</i>	5709	<i>dircella</i> <i>Braun</i>	7987
<i>dilatocula</i> <i>Smith</i>	2164	<i>Dircenna</i> .....	5
<i>dilecta</i> <i>Hy. Edwards</i>	1810	<i>directana</i> <i>Walker</i>	7294
<i>dilucida</i> <i>Morrison</i>	1552	<i>direptana</i> <i>Walker</i>	7153
<i>diluculella</i> <i>Grote</i>	5480	<i>dis</i> <i>Grote</i>	1202
<i>dilutana</i> <i>Walsingham</i>	7489	<i>disa</i> <i>Thunberg</i>	140
<i>dilutata</i> <i>Schiffermuller</i>	4069	<i>discalis</i> <i>Grote</i> ( <i>Polia</i> )	1660
<i>diluticostana</i> <i>Walsingham</i>	7296	<i>discalis</i> <i>Grote</i> ( <i>Metalestra</i> )	3478
<i>dilutifuscana</i> <i>Walsingham</i>	6868	<i>discana</i> <i>Kearfott</i>	7506
<i>dimediatella</i> <i>Ragonot</i>	5845	<i>discerpta</i> <i>Walker</i>	3380
<i>dimidata</i> <i>Smith</i>	2884	<i>discessalis</i> <i>Walker</i>	4932
<i>dimidiata</i> <i>Grote</i>	2819	<i>Discestra</i> .....	48
<i>dimidiata</i> <i>Stretch</i>	941	<i>disciferalis</i> <i>Dyar</i>	5255
<i>dimidiata</i> <i>Herrich-Schaeffer</i>	4867	<i>discigerana</i> <i>Walker</i>	7176
		<i>discigerella</i> <i>Ragonot</i>	5808

	Page		Page
<i>discinigra</i> Walker	2125	<i>disippe</i> Godart	308
<i>discipula</i> Meyrick	6998	<i>disjunctaria</i> Packard	3983
<i>discissa</i> Walker	3153	<i>dislocaria</i> Packard	4361
<i>discistriga</i> Smith (Hoplolythra)	2748	<i>dislocata</i> Smith	1439
<i>discistriga</i> Smith (Platysenta)	2597	<i>Dismorphia</i> .....	5
<i>discitincta</i> Walker	1506	<i>dispar</i> Grote	5198
<i>discivaria</i> Walker	2364	<i>dispar</i> Linnaeus	3722
<i>discoannulella</i> Chambers	6318	<i>dispar</i> Smith	2522
<i>discoferana</i> Walker	7183	<i>disparata</i> Hy. Edwards	1040
<i>discoidalis</i> Grossbeck	4131	<i>disparata</i> Warren	4415
<i>discoidalis</i> Grote	1583	<i>dispersellus</i> Robinson	5311
<i>discoidalis</i> Kirby	137	<i>displiciens</i> Walker	1304
<i>discoidalis</i> Skinner	377	<i>disposita</i> Morrison	2136
<i>discoidalis</i> Walker	2963	<i>dispulsa</i> Morrison	3217
<i>discolor</i> Smith (Aplectoides)	1514	<i>dispuncta</i> Walker (Macaria)	4345
<i>discolor</i> Smith (Anarta)	1644	<i>dissecta</i> Grote & Robinson	2453
<i>discolor</i> Smith (Brachylomia)	2123	<i>dissectalis</i> Grote	5121
<i>discolor</i> Speyer	1710	<i>dissectella</i> Zeller	6067
<i>discoloralis</i> Guenee	3524	<i>dissectus</i> Grote	5349
<i>discolorata</i> Neumoegen	3746	<i>dissertaria</i> Walker	4607
<i>discolorella</i> Braun	8404	<i>disseverans</i> Walker	3140
<i>discomaculella</i> Chambers	6310	<i>dissimilaria</i> Hubner	4460
<i>disconnecta</i> Smith	2979	<i>dissimilis</i> B. & McD. (Cirphis)	1949
<i>disconotella</i> Chambers	6055	<i>dissimilis</i> B. & McD. (Nocloa)	2777
<i>disconventa</i> Walker	4454	<i>dissimilis</i> Hulst	4474
<i>discoocellella</i> Chambers	6245	<i>dissitana</i> Grote	7341
<i>discopunctana</i> Clemens	7281	<i>dissocians</i> Walker	3144
<i>discopunctella</i> Dietz	6598	<i>dissociarius</i> Hulst	4537
<i>discors</i> Grote	1526	<i>dissociata</i> B. & McD.	2782
<i>discospilata</i> Walker	4289	<i>dissona</i> Moeschler	1350
<i>discostriata</i> Walsingham	7767	<i>dissonaria</i> Hulst	4551
<i>discostrigella</i> Chambers (Ethmia)	6631	<i>distria</i> Hubner	3752
<i>discostrigella</i> Chambers (Gelechia)	6319	<i>distans</i> B. & McD.	2195
<i>discostrigella</i> Dyar	5816	<i>distans</i> Grote	2497
<i>discreta</i> B. & McD.	1825, 1	<i>distema</i> Grote (Cilla)	2808
<i>discreta</i> Stretch	3586	<i>distema</i> Grote (Laspeyresia)	7210
<i>disertalis</i> Walker	4931	<i>disticha</i> Morrison	1809
		<i>distichoides</i> Grote	1543
		<i>distigma</i> Walsh	803

Page	Page
<i>distigmata</i> Walker 7029	<i>Divitiaca</i> .....148
<i>distincta</i> French 3742	<i>dnopherella</i> Ragonot 5685
<i>distincta</i> Grote 2903	<i>Doa</i> ..... 97
<i>distincta</i> Hubner 1670	<i>dobla</i> Smith 1065
<i>distincta</i> Neumoegen 3137	<i>docilis</i> Grote 1417
<i>distincta</i> Walsingham 7298	<i>docta</i> Walker 983
<i>distinctaria</i> D'Urban 4290	<i>dodana</i> Kearfott 7003
<i>distinctella</i> Dietz 6515	<i>dodata</i> Taylor 4193
<i>distracta</i> Smith 1575	<i>dodecana</i> Zeller 6902
<i>distracta</i> Walker 2998	<i>dodgei</i> Butler 989
<i>distribuaria</i> Hubner 4343	<i>dodgei</i> Morrison 1754
<i>distycharia</i> Guenee 4757	<i>Dodia</i> ..... 32
<i>ditrapezium</i> Schiffermuller 1429	<i>dodi</i> Smith 1716
<i>ditta</i> B. & McD. 3635	<i>doira</i> Strecker 1737
<i>diva</i> Grote 2854	<i>dolabella</i> Zeller 6379
<i>diva</i> Hulst 4479	<i>Dolba</i> ..... 23
<i>diva</i> Riley 7600	<i>Dolbogena</i> ..... 23
<i>divaricata</i> Grote 2242	<i>dolens</i> Druce 2450
<i>divergens</i> Walker (Lygranthæ- cia) 1135	<i>dolens</i> Smith 1320
<i>divergens</i> Walker (Lithacodes) 4842	<i>Dolichorrhinia</i> .....148
<i>divergens</i> Walker (Euxoa) 1353	<i>dolichos</i> Fabricius 2568
<i>divergens</i> Behr 3329	<i>dolichus</i> Hubner 334
<i>diversella</i> Braun 7970	<i>dolli</i> Beutenmuller 3100
<i>diversicolor</i> Morrison 2339	<i>dolli</i> Dyar 900
<i>diversilineata</i> Grote 2517	<i>dolli</i> Grote 1229
<i>diversilineata</i> Hubner 3977	<i>dolli</i> Neumoegen (Paranthrene) 6757
<i>diversus</i> Busck 8158	<i>dolli</i> Neumoegen (Sphinx) 697
<i>dives</i> Smith 2236	<i>dolli</i> Smith 2715
<i>dives</i> Dietz 6531	<i>dolliana</i> Dyar 4819
<i>divesta</i> Grote 2290	<i>dolliata</i> Grossbeck 4606
<i>Diviana</i> .....148	<i>dolores</i> Neumoegen & Dyar 3729
<i>dividua</i> Grote 2910	<i>dolorosa</i> Dyar 2497
<i>divinula</i> Grote 2848	<i>dolorosata</i> Pearsall 4250
<i>divisa</i> Walker 3152	<i>dolosa</i> Grote 1887
<i>divisana</i> Hubner 7439	<i>dolosa</i> Strecker 1133
<i>divisana</i> Walker 7192	<i>domalis</i> Guenee 5249
<i>divisaria</i> Walker (Hydriomena) 4014	<i>domicella</i> Erichson 499
<i>divisaria</i> Walker (Ectropis) 4604	<i>domina</i> H. Edwards 2846
<i>divisata</i> Walker 4465	<i>domingonis</i> Butler 719
	<i>dominicaria</i> Guenee 3833
	<i>dominicata</i> Guenee 3353

	Page		Page
domitianus <i>Fabricius</i>	327	Drepanidæ .....	98
domonana <i>Kearfott</i>	6991	Drepanulatrix .....	111
donataria <i>Walker</i>	4434	drewseni <i>Staudinger</i>	1347
dorantes <i>Stoll</i>	459	drexeli <i>Hy. Edwards</i>	3597
Dorata .....	192	dromicella <i>Busck</i>	6215
dorcas <i>Kirby</i>	408	drumalis <i>Dyar</i>	5213
doris <i>Boisduval</i>	977	drupacearum <i>Boisduval</i>	3752
doris <i>Barnes</i>	781	drupiferarum <i>Smith &amp; Abbot</i>	696
dormitans <i>Guenee</i>	3018	druræi <i>Donovan</i>	662
corneraria <i>B. &amp; McD.</i>	3844	drury <i>Latreille</i>	590
dorneri <i>B. &amp; McD.</i>	2996	drusius <i>Edwards (Cocceius)</i>	482
dorothea <i>Dyar</i>	3675	drusius <i>Edwards (Phyciodes)</i>	243
dorsalana <i>Dyar</i>	7381	dryadata <i>Hulst</i>	3930
dorsalis <i>Smith</i>	1991	dryadella <i>Hulst</i>	5760
dorsiatomana <i>Kearfott</i>	7079	dryas <i>Edwards</i>	269
dorsilutea <i>Walker</i>	1119	Dryope .....	163
dorsimacula <i>Dyar (Illice)</i>	889	dryope <i>Edwards</i>	361
dorsimacula <i>Dyar (Acrolophus)</i>	8191	Dryoperia .....	163
dorsimaculana <i>Robinson</i>	7462	dryopterata <i>Grote</i>	4790
dorsimaculella <i>Chambers</i>	7673	Dryotype .....	58
dorsimaculella <i>Kearfott</i>	7672	dualis <i>B. &amp; McD.</i>	4907
dorsipallidella <i>Chambers</i>	8079	duanca <i>Smith</i>	1591
dorsipunctellus <i>Kearfott</i>	5370	duaria <i>Guenee</i>	4689
dorsipurpurana <i>Kearfott</i>	7409	dubia <i>B. &amp; McD.</i>	1849
dorsisignatana <i>Clemens</i>	7029	dubia <i>Walker</i>	960
dorsistriatana <i>Walsingham</i>	7498	dubiana <i>Clemens</i>	7187
dorsistrigella <i>Clemens</i>	8241	dubiosa <i>B. &amp; McD.</i>	1825
dorsisuffusana <i>Kearfott</i>	7017	dubiosella <i>Beutenmuller</i>	7683
dorsivittella <i>Zeller</i>	6146	dubitans <i>Walker</i>	2344
dorsomaculella <i>Dietz</i>	6601	dubitans <i>Tepper</i>	1071
dorus <i>Edwards</i>	465	dubitatella <i>Zeller</i>	6429
Doryodes .....	81	dubitella <i>Chambers</i>	6364
totalis <i>Hulst</i>	5808	dubitella <i>Dietz</i>	8020
dotella <i>Dyar</i>	5746	ducalis <i>Smith</i>	1244
doubledayi <i>Guenee</i>	3015	ducens <i>Walker (Schizura)</i>	3654
doubledayi <i>Packard</i>	3620	ducens <i>Walker (Feltia)</i>	1402
doubledayi <i>Scudder</i>	3643	ducta <i>Grote</i>	2187
draco <i>Edwards</i>	586	dudiella <i>Busck</i>	6095
dracusalis <i>Walker</i>	4959	dugesii <i>Cockerell</i>	1049
Drasteria .....	85	dulciaria <i>Grote</i>	4478
drasteroides <i>Smith</i>	2728	dulciella <i>Hulst (Tacoma)</i>	5580
Drępana .....	98		



Page	Page
<i>dulciella Hulst</i> (Honora) 5750	<i>dyari Rivers</i> 3754
<i>dulciola Grote</i> 3113	<i>dyari Smith</i> 3133
<i>dumetellus Hubner</i> 5350	<i>dyari Taylor</i> 4613
<i>dumeti Behr</i> 322	<b>Dyaria</b> .....142
<i>dumetorum Boisduval</i> 389	<i>dyariella Busck</i> (Gelechia) 6267
<i>dunbari Harvey</i> 2073	<i>dyariella Busck</i> (Chilocampyla) 8031
<i>duodecemlineata Packard</i> 4115	<i>dyaus Grote</i> 3260
<i>duodecemlineella Chambers</i> 7997	<i>dymas Edwards</i> 231
<i>duodecemstriata Walsingham</i> 7240	<b>Dynamine</b> ..... 11
<i>duovata Bird</i> 2687	<b>Dynothea</b> ..... 5
<i>dupla Smith</i> 2088	<i>dyonis Hubner</i> 296
<i>duplex Walsingham</i> 6859	<b>Dyotopasta</b> .....192
<i>duplicata Bethune</i> 3188	<b>Dysephyra</b> .....101
<i>duplicata Bird</i> 2699	<b>Dysmigia</b> .....115
<i>duplicata Neumoegen &amp; Dyar</i> 1032	<b>Dysocnemis</b> ..... 37
<i>duplicata Packard</i> 4367	<b>Dysodia</b> .....128
<i>duplicata Worthington</i> 3051	<i>dyspteraria Grote</i> 4897
<i>duplicatella Dyar</i> 7826	<b>Dyspteris</b> .....104
<i>duplicatus Grote</i> 5399	<b>Dyspyralis</b> ..... 89
<i>duplicatus Smith</i> 2737	<b>Dysstroma</b> .....105
<i>duplipunctella Ragonot</i> 5502	<b>Eantis</b> ..... 19
<b>Durrantia</b> .....160	<i>earina Morrison</i> 1680
<i>duryi Edwards</i> 322	<b>Earophila</b> .....108
<i>dusca B. &amp; McD.</i> 859	<i>eastmani Reiff</i> 3952
<i>dusca Smith</i> 2225	<i>eavesi Hy. Edwards</i> 307
<b>Duvita</b> .....156	<i>eavesi Stretch</i> 997
<i>dwinelli Hy. Edwards</i> 204	<i>eboracensis Zeller</i> 8080
<i>dyaralis Fernald</i> 5007	<i>eborata Hulst</i> 3950
<i>dyarana Kearfott</i> 7217	<i>ebriola Poey</i> 81
<i>dyarata Taylor</i> 4184	<i>ebulealis Guenee</i> 4951
<i>dyarella Dietz</i> 8207	<i>eburnea Walsingham</i> 8073
<i>dyarella Ely</i> 5540	<i>ecclesialis Guenee</i> 4931
<i>dyarella Kearfott</i> 7609	<b>Ecdytolopha</b> ..... 175
<i>dyari Busck</i> 7602	<i>echinocystis Behr</i> 3249
<i>dyari Cockerell</i> (Aegeria) 6654	<i>echo Edwards</i> 452
<i>dyari Cockerell</i> (Cirrhophanus) 2739	<i>echo Smith &amp; Abbot</i> 1020
<i>dyari Grossbeck</i> 4768	<i>eclipsana Zeller</i> 7216
<i>dyari Hulst</i> 3815	<b>Ecpantheria</b> ..... 33
<i>dyari Jordan</i> 4873	<b>Ectædemia</b> .....196
<i>dyari Merrick</i> 1033	<i>ectrapela Smith</i> 1782
	<i>ectrapelaria Grossbeck</i> 4690
	<b>Ectropis</b> ..... 118

	Page		Page
ectypa <i>Morrison</i>	1720	edwardsi <i>Butler</i>	713
<b>Ectypia</b> .....	36	edwardsi <i>Fish</i>	5862
edemoidana <i>Dyar</i>	6969	edwardsi <i>Grote</i>	823
edenata <i>Swett</i>	4025	edwardsi <i>Heylaerts</i>	4801
edentata <i>Grote</i>	2816	edwardsi <i>Kusnezov</i>	3063
edentata <i>Smith</i>	1400	edwardsi <i>Packard</i>	912
edentella <i>Hulst</i>	5763	edwardsi <i>Reakirt</i>	172
<b>Edia</b> .....	133	edwardsi <i>Saunders</i>	363
edictalis <i>Smith</i>	1235	edwardsi <i>Smith</i> ( <i>Trichoclea</i> )	1788
edictalis <i>Walker</i>	3572	edwardsi <i>Smith</i> ( <i>Melicleptria</i> )	1066
edilis <i>Smith</i>	3483	edwardsi <i>Stretch</i>	978
editha <i>Boisduval</i>	212	edwardsialis <i>Hulst</i>	5676
editha <i>Edwards</i>	3083	edwardsiana <i>Kearfott</i>	7218
editha <i>Mead</i>	403	edwardsiana <i>Walsingham</i>	7499
edithella <i>Busck</i> ( <i>Atteva</i> )	7730	effascinaria <i>Hulst</i>	4756
edithella <i>Busck</i> ( <i>Epicallima</i> )	6491	effecta <i>Walker</i>	4701
edmandsi <i>Packard</i> ( <i>Schizura</i> )	3657	efficax <i>Meyrick</i>	6991
edmandsi <i>Packard</i> ( <i>Vitula</i> )	5725	efficialis <i>Walker</i>	5151
edna <i>Beutenmuller</i>	3034	effractana <i>Hubner</i>	7412
edna <i>Hulst</i>	4161	effrenatella <i>Clemens</i>	8197
ednana <i>Kearfott</i>	7531	effusalis <i>Walker</i>	3486
edolata <i>Grote</i>	2505	egena <i>Guenee</i>	3247
edonis <i>Grote</i>	5405	egenaria <i>Walker</i>	4792
eductalis <i>Walker</i>	3576	egens <i>Walker</i>	2334
edusa <i>Drury</i>	3175	egeremet <i>Scudder</i>	590
edusina <i>Harvey</i>	3179	<b>Egesta</b> .....	128
edwardi <i>Neumoegen &amp; Dyar</i>	8348	egestis <i>Smith</i>	2633
edwardsata <i>Hulst</i>	4471	eglanterina <i>Boisduval</i>	794
edwardsata <i>Packard</i>	4643	egle <i>Drury</i>	1015
edwardsi <i>Barnes</i>	548	egleis <i>Boisduval</i>	183
edwardsi <i>B. &amp; McD.</i>	622	eglenensis <i>Clemens</i>	1001
edwardsi <i>Behr</i> ( <i>Anthocharis</i> )	42	egregiata <i>Pearsall</i>	4742
edwardsi <i>Behr</i> ( <i>Eurymus</i> )	65	egressalis <i>Walker</i>	5447
edwardsi <i>Behr</i> ( <i>Syneda</i> )	3344	<b>Egryrion</b> .....	87
edwardsi <i>Beutenmuller</i> ( <i>Synanthedon</i> )	6721	ehrhornella <i>Dietz</i>	8213
edwardsi <i>Beutenmuller</i> ( <i>Synanthedon</i> )	6655	<b>Eido</b> .....	160
edwardsi <i>Boisduval</i>	1039	ejectaria <i>Walker</i>	4599
		ekthlipsis <i>Grote</i>	5209
		elaborata <i>Hy. Edwards</i>	2837
		elaborata <i>Grote</i>	4297
		<b>Elachista</b> .....	185
		elachistella <i>Busck</i>	6151

	Page		Page
<b>Elachistidae</b> .....	185	<i>elimaria Hulst</i>	4306
<i>elæagnisella Kearfott</i>	7809	<i>elimata Guenee</i>	1552
<b>Elasmopalpus</b> .....	145	<i>elingua Smith</i>	1099
<i>elata Smith</i>	1486	<i>elis Strecker</i>	56
<i>elautalis Grote</i>	5184	<i>elissa G. &amp; S.</i>	625
<i>elbea Smith</i>	3291	<i>eliza Fischer</i>	3052
<i>elda Behr</i>	3053	<i>elizabetha Smith</i>	2466
<i>elda French</i>	2119	<i>elko Edwards</i>	104
<i>elda Hy. Edwards</i>	6707	<i>ella Chambers</i>	7589
<i>eldana Smith</i>	1923	<i>ella Hulst (Dysephyra)</i>	3846
<i>elderana Kearfott</i>	7519	<i>ella Hulst (Drepanulatrix)</i>	4319
<i>eldora Smith</i>	2491	<i>ella Hulst (Anerastia)</i>	5838
<i>eldoradensis Beutenmuller</i>	3063	<i>ellatina Hulst</i>	3846
<i>elealis Walker</i>	4985	<b>Ellida</b> .....	96
<i>electa Edwards</i>	164	<i>elliotti Fernald</i>	5908
<i>electa Hulst</i>	4317	<i>elliotti Pearsall</i>	4816
<i>electa Smith</i>	3209	<i>ello Linnaeus</i>	715
<i>electalis Hulst</i>	5256	<b>Ellopia</b> .....	120
<i>electellum Hulst</i>	5775	<i>eloisella Clemens</i>	6008
<i>electilis Morrison</i>	2107	<i>elongana Walsingham</i>	7092
<i>electilis Walker</i>	3077	<i>elongata Grote &amp; Robinson</i>	3674
<i>electra Smith</i>	1519	<i>elongata Hulst</i>	4516
<i>electra Wright</i>	783	<i>elongata Stretch</i>	987
<i>electropa Meyrick</i>	7649	<i>elongatus Grote</i>	3153
<i>elegans Clemens</i>	5366	<i>elongellum Dyar</i>	5766
<i>elegans Grossbeck</i>	3948	<i>elonympha Hubner</i>	3123
<i>elegans Hubner</i>	3394	<i>elotella Busck</i>	8033
<i>elegans Packard</i>	4843	<b>Elpiste</b> .....	115
<i>elegans Stretch</i>	1008	<i>elsa Beutenmuller</i>	39
<i>elegans Strecker</i>	3611	<i>elsa Strecker</i>	678
<i>elegantalis Fitch</i>	3471	<i>elsinora Barnes</i>	1796
<i>elegantalis Warren</i>	5055	<i>elsinora Hulst</i>	4294
<i>elegantaria Hy. Edwards</i>	4633	<i>elutata Hubner</i>	4007
<i>elegantella Chambers</i>	6049	<i>elutella Hubner</i>	5804
<i>elegantella Frey &amp; Boll</i>	8059	<i>elva Bates</i>	256
<i>elegantella Hulst</i>	5565	<b>Elydna</b> .....	71
<i>elegantellus Walker</i>	5332	<i>elyella Busck</i>	5970
<i>elegantula Harvey</i>	2945	<i>elyella Dietz</i>	6555
<i>elephantopodella Frey &amp; Boll</i>	7974	<i>elymi Rambur</i>	284
<i>eleuchea Hubner</i>	303	<i>emaciatana Walsingham</i>	7042
<i>elevata Smith</i>	1476	<i>emaculata Smith</i>	2496
<i>elevata Fabricius</i>	4966	<i>emargataria Guenee</i>	4672
<i>eliella Dyar</i>	5532	<i>emarginana Walsingham</i>	7113
		<i>emarginata Grote</i>	1577

	Page		Page
emarginata <i>Smith</i> 2155		<i>Enypia</i> .....	115
<b>Emarginea</b> .....	70	eodamus <i>Cramer</i> 316	
emasculata <i>Dyar</i> 4581		eoides <i>B. &amp; McD.</i> 2870	
emblemella <i>Clemens</i> 6398		eoleuca <i>Meyrick</i> 7227	
<b>Embolœcia</b> .....	69	<b>Eoreuma</b> .....	141
emendata <i>Pearsall</i> 4038		eos <i>Edwards</i> 631	
<b>Emesis</b> .....	13	<b>Eosphropteryx</b> .....	84
emigdionis <i>Grinnell</i> 440		<b>Epargyreus</b> .....	17
emilia <i>Hy. Edwards</i> 3044		<b>Epermenia</b> .....	190
emilia <i>Edwards</i> 65		ephelidaria <i>Hulst</i> 4642	
emissa <i>Edwards</i> 250		ephemeræformis <i>Haworth</i> 4798	
emmedonia <i>Cramer</i> 1866		<b>Ephestia</b> .....	148
emmedonia <i>Grossbeck</i> 4257		ephestiella <i>Ragonot</i> 5729	
emphytiformis <i>Walker</i> 6730		<b>Ephestioides</b> .....	148
<b>Enargia</b> .....	71	ephestion <i>Stoll</i> 304	
<b>Enarmonia</b> .....	173	ephippialis <i>Zetterstedt</i> 5076	
<b>Enchrysa</b> .....	154	ephippiatus <i>Harris</i> 4812	
endeis <i>G. &amp; S.</i> 265		ephyraria <i>Walker</i> 4584	
endiva <i>Smith</i> 1803		epia <i>Dyar</i> 5434	
<b>Endotrichiinae</b> .....	142	<b>Epia</b> .....	51
endropiaria <i>Grote &amp; Robinson</i>		<b>Epicallima</b> .....	161
4653		<b>Epichæta</b> .....	192
<b>Endrosis</b> .....	162	epichysis <i>Grote</i> 2525	
enervata <i>Guenee</i> 2809		<b>Epicnaptera</b> .....	98
enervis <i>Guenee</i> 1842		epicænalis <i>Ragonot</i> 5286	
engelana <i>Kearfott</i> 6978		<b>Epicorsia</b> .....	133
engelella <i>Busck</i> 5996		epictata <i>B. &amp; McD.</i> 4105, 1	
engeli <i>Dyar</i> 5621		epictata <i>Smith</i> 1299	
enhydriis <i>Grote</i> 4895		<b>Epidemas</b> .....	58
enigra <i>Smith</i> 2312		<b>Epidromia</b> .....	86
enixa <i>Grote</i> 2323		epigæa <i>Grote</i> 3233	
ennius <i>Scudder &amp; Burgess</i> 525		epigæella <i>Chambers</i> 6208	
<b>Ennomos</b> .....	120	epigena <i>Butler</i> 481	
<b>Enodia</b> .....	5	<b>Epiglæa</b> .....	59
enoptes <i>Boisduval</i> 444		epigona <i>Herrich-Schaeffer</i> 481	
ensigerella <i>Hubner</i> 5336		<b>Epigritia</b> .....	163
ensina <i>Barnes</i> 2610		epilais <i>Walker</i> 817	
<b>Entephria</b> .....	107	<b>Epilegis</b> .....	192
enteridis <i>Smith</i> 1240		<b>Epimartyria</b> .....	197
entheia <i>Grote</i> 1529		<b>Epimecis</b> .....	118
enthealis <i>Hulst</i> 5249		epimenis <i>Drury</i> 2832	
entoloma <i>Busck</i> 7813		epione <i>Drury</i> 3023	
enucleata <i>Guenee</i> 3857		epionoides <i>Guenee</i> 3471	
<b>Enyo</b> .....	25	<b>Epipaschia</b> .....	142

	Page		Page
<i>epipaschia Grote</i> 2625		<i>erectalis Grote</i> 5134	
<b>Epipaschiinæ</b> .....	142	<i>erectarius Grossbeck</i> 4507	
<b>Epiphyes</b> .....	22	<i>eremiata Guenee</i> 4389	
<i>epiphysaria Dyar</i> 4520		<i>eremiata Hulst</i> 3889	
<b>Epiplatymetra</b> .....	122	<i>eremiella Dyar</i> 5731	
<b>Epiplimidæ</b> .....	124	<i>eremita Wright</i> 226	
<b>Epipsilia</b> .....	46	<i>eremitoides Strecker</i> 683	
<i>epipsodea Butler</i> 142		<i>eremitus Hubner</i> 681	
<b>Epipyropidæ</b> .....	127	<b>Eremobia</b> .....	63
<b>Epipyrops</b> .....	127	<i>eremocarpi Hy. Edwards</i> 6750	
<b>Epirrhoe</b> .....	108	<i>erepta Grote</i> 2641	
<b>Epischnia</b> .....	146	<i>erica Smith</i> 2303	
<i>epischnioides Hulst</i> 5714		<i>ericata Cramer</i> 3402	
<i>episcia Walsingham</i> 6506		<i>ericetorum Boisduval</i> 503	
<b>Episemasia</b> .....	112	<i>erichto Guenee</i> 3136	
<b>Episimus</b> .....	172	<i>eridania Cramer</i> 2573	
<b>Epithecis</b> .....	156	<i>ericensis Grote</i> 1443	
<i>epithore Boisduval</i> 200		<i>erigeronana Riley</i> 7526	
<i>epixanthe Boisduval &amp; LeConte</i> 409		<i>erigeronella Chambers</i> 8000	
<b>Epizeuxis</b> .....	89	<b>Erineda</b> .....	152
<i>epopea Cramer</i> 2324		<i>erinna Edwards</i> 184	
<i>eppelsheimi Frey &amp; Boll</i> 7956		<b>Erinnyis</b> .....	25
<i>epsilon Ottolengui</i> 3239		<i>eribotyræ Busck</i> 6517	
<i>epula Boisduval</i> 254		<b>Eriopyga</b> .....	52
<i>epyaxa Strecker</i> 27		<i>eripalis Grote</i> 4912	
<i>equitella Dietz</i> 6602		<b>Eriphia</b> .....	152
<b>Erannis</b> .....	119	<i>eriphyle Edwards</i> 59	
<i>erasa Guenee</i> 3159		<i>ernesta Smith</i> 1139	
<b>Erastria</b> .....	75	<i>erodyle Bates</i> 261	
<b>Erastriniæ</b> .....	74	<b>Erōra</b> .....	15
<i>erastrionides Guenee</i> 2952		<i>eros Edwards</i> 308	
<b>Erastroides</b> .....	75	<i>erosa Hubner</i> 3407	
<i>erato Boisduval</i> 755		<i>erosa Smith</i> 1174	
<b>Ercta</b> .....	129	<i>erosa Stretch</i> 3752	
<i>erdmanni Moeschler</i> 2127		<i>erosiata Packard</i> 4790	
<b>Erebia</b> .....	7	<i>erosiata Walker</i> 4570	
<b>Erebinæ</b> .....	84	<i>erosnealis Walker</i> 5158	
<b>Erebus</b> .....	87	<i>erpata Pearsall</i> 4159	
<i>erebus Smith</i> 1796		<i>errandella Busck</i> 8232	
<i>erechtea Cramer</i> 3135		<i>errans B. &amp; McD.</i> 2691	
<i>erechtiisella Chambers</i> 8117		<i>errans Skinner</i> 652	
<i>erecta Walker</i> 1765		<i>errans Smith</i> 1115	
<i>erectalis Guenee</i> 3578		<i>erransella Chambers</i> 5987	
		<i>erratella Dietz</i> 6596	

	Page		Page
<i>erratica</i> B. & McD. 2544		<i>etolus</i> Boisduval 732	
<i>erratica</i> Smith 1561		<i>Euacidalia</i> ..... 101	
<i>erronella</i> Zeller 5779		<i>Euaontia</i> ..... 76	
<i>erroraria</i> Dyar 4512		<i>Euaspilates</i> ..... 114	
<i>errucata</i> Dyar 3658		<i>Eubaphe</i> ..... 32	
<i>Ersephila</i> ..... 106		<i>Eublemma</i> ..... 74	
<i>erubescens</i> Bird 2680		<i>Eubolepia</i> ..... 163	
<i>erubescens</i> Warren 4312		<i>Eubolina</i> ..... 82	
<i>eruditella</i> Grote 6484		<i>eubule</i> Linnaeus 47	
<i>erutana</i> Herrich-Schaeffer 7420		<i>Eucalantica</i> ..... 182	
<i>erutaria</i> Duponchel 4114		<i>Eucalyptra</i> ..... 88	
<i>erymus</i> Boisduval 451		<i>Eucatagma</i> ..... 184	
<i>eryngii</i> Hy. Edwards 101		<i>Eucaterva</i> ..... 119	
<i>erynnioides</i> Dyar 559		<i>Euceratia</i> ..... 182	
<i>eryphon</i> Boisduval 387		<i>Eucereon</i> ..... 29	
<i>erythemaria</i> Guenee 4309		<i>Euchætiæ</i> ..... 35	
<i>erythrella</i> Ragonot 5785		<i>Euchlæna</i> ..... 121	
<i>erythriella</i> Clemens 7573		<i>Euchloe</i> ..... 3	
<i>erythrinella</i> Busck 8095		<i>euchloraria</i> Guenee 3814	
<i>Erythroecia</i> ..... 69		<i>Euclea</i> ..... 125	
<i>erythrolita</i> Grote 1880		<i>Euclementia</i> ..... 181	
<i>erythropasa</i> Dyar 5564		<i>Euclidia</i> ..... 81	
<i>Escaria</i> ..... 67		<i>Euclidimera</i> ..... 81	
<i>escaria</i> Grote 4511		<i>Eucoptocnemis</i> ..... 45	
<i>esmeralda</i> Oberthur 3278		<i>Eucordylea</i> ..... 154	
<i>espea</i> Smith 1159		<i>Eucosma</i> ..... 169	
<i>essexana</i> Kearfott 7049		<i>Eucosmidæ</i> ..... 167	
<i>esta</i> Smith 1332		<i>Eucrostes</i> ..... 101	
<i>Estigmene</i> ..... 33		<i>Eudarcia</i> ..... 196	
<i>estrella</i> Barnes 3684		<i>Eudeilinia</i> ..... 98	
<i>estrella</i> B. & McD. 5728		<i>Eudemis</i> ..... 173	
<i>estriatella</i> Dietz 6533		<i>eudiopta</i> Guenee 2570	
<i>esula</i> Druce 2567		<i>eudora</i> Dyar 869	
<i>esurialis</i> Grote 1445		<i>eudoreella</i> Ragonot 5759	
<i>etacta</i> Smith 1631		<i>eudryada</i> Smith 2995	
<i>ethela</i> Edwards 146		<i>Eudule</i> ..... 108	
<i>ethela</i> Hulst 3997		<i>Eueana</i> ..... 100	
<i>ethela</i> Neumoegen & Dyar 8331		<i>Euemera</i> ..... 115	
<i>ethlius</i> Cramer 647		<i>Euerythra</i> ..... 33	
<i>Ethmia</i> ..... 164		<i>eufala</i> Edwards 645	
<i>Ethmiidæ</i> ..... 164		<i>Eufernaldia</i> ..... 140	
<i>ethnica</i> Smith 2310		<i>Eufidonia</i> ..... 111	
<i>ethusa</i> Boisduval 294		<i>eugeniella</i> Busck ( <i>Antispila</i> )	
<i>Etiella</i> ..... 146		7580	

	Page		Page
eugeniella <i>Busck</i> ( <i>Argyresthia</i> ) 7701, 1		Eupithecia .....	109
Eugonobapta .....	120	Euplexia .....	62
Eugrotea .....	139	Euproctis .....	97
Euhagena .....	166	Euprora .....	190
Euhyparpax .....	94	Eupseudomorpha .....	74
eulalia <i>Doubleday &amp; Hewitson</i> 310		Euproserpinus .....	26
eulepis <i>Grote</i> 1977		Eupseudosoma .....	31
Eulia .....	177	Eupterotidæ .....	97
Eulyonetia .....	186	Euptoieta .....	7
Eulype .....	108	eureka <i>Dyar</i> 918	
eumæa <i>Meyrick</i> 6950		eureka <i>Grossbeck</i> 4531	
Eumæus .....	13	eurekalis <i>B. &amp; McD.</i> 4998	
eumelusalis <i>Walker</i> 3517		Eurema .....	4
Eumeyrickia .....	160	Euresia .....	162
Eumichtis .....	59	Euretagrotis .....	48
Eunica .....	11	Eurhinosea .....	105
eunus <i>Edwards</i> 540		euridice <i>Johannis</i> 103	
eunusalis <i>Walker</i> 5004		euroa <i>Grote &amp; Robinson</i> 2225	
Eunystalea .....	93	euroides <i>Grote</i> 1371	
euonymella <i>Chambers</i> 7724		europome <i>Stephens</i> 60	
Eupackardia .....	27	Euros .....	56
Eupanychis .....	40	eurotiella <i>Walsingham</i> 8150	
Euparthenos .....	80	Eurotype .....	59
eupatoriella <i>Chambers</i> ( <i>Dich-</i> <i>omeris</i> ) 6379		Eurrhypara .....	136
eupatoriella <i>Chambers</i> ( <i>Agnop-</i> <i>teryx</i> ) 6449		Eurrhyarodes .....	129
eupatoriella <i>Chambers</i> ( <i>Acro-</i> <i>cercops</i> ) 7991		euryalus <i>Boisduval</i> 769	
eupatorii <i>Hy. Edwards</i> 6668		eurycles <i>Latreille</i> 461	
eupatorii <i>Fernald</i> 5925		Eurycyttarus .....	125
eupatorii <i>Lyman</i> 2703		eurydice <i>Boisduval</i> 54	
eupetheciaria <i>Grote</i> 4514		eurydice <i>Johann</i> 100	
euphæsalis <i>Walker</i> 5125		euryleuca <i>Meyrick</i> 7557	
euphemella <i>Hulst</i> 5497		eurymedon <i>Lucas</i> 16	
euphemia <i>Beutenmuller</i> 3049		Eurymus .....	4
Euphenolia .....	102	eurynome <i>Edwards</i> 186	
euphrosyne <i>Linnaeus</i> 188		euryrhoda <i>Hampson</i> 2832, 1	
Euphydryas .....	9	eurytheme <i>Boisduval</i> 59	
Euphyes .....	22	Eurythmia .....	148
Euphyia .....	107	Eurythmidia .....	148
		eurytris <i>Fabricius</i> 97	
		eurytulus <i>Hubner</i> 345	
		eurytus <i>Fabricius</i> 97	
		Eustixia .....	135
		Eustroma .....	104

	Page		Page
<i>euta</i> <i>Smith</i> 2017		<i>excelsa</i> <i>Strecker</i> 4723	
<i>Eutachyptera</i> .....	97	<i>excelsaria</i> <i>Strecker</i> 4553	
<i>Eutelia</i> .....	77	<i>excisa</i> <i>Walker</i> 4816	
<i>Euteliinæ</i> .....	77	<i>exclamationis</i> <i>Walsingham</i> 5946	
<i>euterpe</i> <i>Hy. Edwards</i> 756		<i>excogita</i> <i>Smith</i> 1283	
<i>euterpe</i> <i>Herrich-Schaeffer</i> 816		<i>exculpatrix</i> <i>Dyar</i> 1454	
<i>euterpe</i> <i>Menetries</i> 78		<i>exculta</i> <i>Smith</i> 1288	
<i>Euthisanotia</i> .....	73	<i>excurvaria</i> <i>Packard</i> 3801	
<i>Euthyatira</i> .....	96	<i>excurvata</i> <i>Grote</i> 4108	
<i>Eutolyte</i> .....	57	<i>excurvata</i> <i>Packard</i> 4388	
<i>eutrapphes</i> <i>Prout</i> 3832		<b>Exelis</b> .....	116
<i>Eutrepisia</i> .....	108	<i>exemplaris</i> <i>Smith</i> 2021	
<i>Eutricopis</i> .....	73	<b>Exentera</b> .....	172
<i>Euverna</i> .....	36	<i>exesa</i> <i>Guenee</i> 2609	
<i>Euxoa</i> .....	40	<i>exesus</i> <i>Grote</i> 5343	
<i>euxoiformis</i> <i>B. &amp; McD.</i> 1833		<i>exhausta</i> <i>Smith</i> 2341	
<b>Euzophera</b> .....	147	<i>exhausta</i> <i>Guenee</i> 3169	
<i>evagaria</i> <i>Hulst</i> 4405		<i>exhilarata</i> <i>Smith</i> 1531	
<i>evanescentella</i> <i>Dyar</i> 5527		<i>exhumata</i> <i>Pearsall</i> 4119	
<i>evanida</i> <i>Grote</i> 2514		<i>exigua</i> <i>Hubner</i> 2575	
<i>evanidalis</i> <i>Grote</i> 1399		<i>exigua</i> <i>Hy. Edwards</i> 4811	
<i>evanidalis</i> <i>Robinson</i> 3579		<i>exilis</i> <i>Boisduval</i> 417	
<i>evelina</i> <i>French</i> ( <i>Anytus</i> ) 1525		<i>exilis</i> <i>Grote</i> 2434	
<i>evelina</i> <i>French</i> ( <i>Catocala</i> ) 3044		<i>eximia</i> <i>Grote</i> 3652	
<b>Everes</b> .....	16	<i>exitiosa</i> <i>Say</i> 6655	
<b>Evergestis</b> .....	131	<i>exnotata</i> <i>Walker</i> 4345	
<i>eversmanni</i> <i>Menetries</i> 22		<i>exoleta</i> <i>Hy. Edwards</i> 374	
<b>Evetria</b> .....	167	<i>exoletum</i> <i>Zeller</i> 6806	
<i>evicta</i> <i>Grote</i> 1877		<i>exoptatella</i> <i>Chambers</i> 7624	
<b>Evippe</b> .....	154	<i>exornata</i> <i>Moeschler</i> 2381	
<i>evippeella</i> <i>Busck</i> 6089		<i>exornata</i> <i>Walker</i> 4290	
<i>evius</i> <i>Boisduval</i> 433		<i>expallidalis</i> <i>Dyar</i> 5233	
<i>exacta</i> <i>Hubner</i> 3410		<i>expallidus</i> <i>Grote</i> 2769	
<i>exadeus</i> <i>Cramer</i> 469		<i>expandens</i> <i>Walker</i> 5490	
<i>exaltata</i> <i>Hy. Edwards</i> 1190		<i>expansa</i> <i>Walker</i> 1866	
<b>Exartema</b> .....	167	<i>explagiata</i> <i>Walker</i> 4093	
<i>exasperatana</i> <i>Zeller</i> 7331		<i>explanata</i> <i>Walker</i> ( <i>Lygris</i> )	
<i>exauspicata</i> <i>Walker</i> 4413		3983	
<i>excæcata</i> <i>Smith &amp; Abbot</i> 707		<i>explanata</i> <i>Walker</i> ( <i>Eupithecia</i> )	
<i>excantalis</i> <i>Hulst</i> 5677		4276	
<i>excavaria</i> <i>Morrison</i> 4672		<i>explosa</i> <i>Meyrick</i> 6973	
<i>excellens</i> <i>Grote</i> 1364		<i>expolita</i> <i>Grote</i> 2974	
<i>excelsa</i> <i>Neumoegen</i> 990		<i>exposita</i> <i>Dyar</i> 848	
<i>excelsa</i> <i>Ottolengui</i> 3242		<i>expressaria</i> <i>Walker</i> 4584	



	Page		Page
<i>exprimens Walker</i>	2655	<i>fabricola Meyrick</i>	7515
<i>expulsa Walker</i>	1304	<b>Fabiola</b> .....	161
<i>expultrix Grote</i>	3690	<i>fabrefacta Morrison</i>	2330
<i>expuncta Walker</i>	2607	<i>fabriciana Linnaeus</i>	7603
<i>expunctaria Grote</i>	4680	<i>fabricii Boisduval</i>	780
<i>exsanguis Dyar</i>	3644	<i>fabricii Edwards</i>	268
<i>exserta Smith</i>	3529	<i>fabricii Kirby</i>	363
<i>exsertistigma Morrison</i>	1572	<i>fabula Grote</i>	3760
<i>exsiccatu8 Zeller</i>	5392	<i>faceta Hy. Edwards</i>	3327
<i>exsinuaria Guenee</i>	4678	<i>factiosalis Walker</i>	3523
<i>exsulella Zeller</i>	5518	<i>factoris Smith</i>	1353
<i>exsuperata Walker</i>	4492	<i>facula Grote</i>	1570
<i>extensa Smith</i>	2377	<i>fadus Cramer</i>	731
<i>externa Walker</i>	2592	<i>fagella Busck</i>	6158
<i>externalis Warren</i>	5096	<i>fagigosticella Chambers</i>	7769
<i>extersa Walker</i>	2294	<i>fagigemmeanum Chambers</i>	6792
<i>extima Walker</i>	2578	<i>fagina Morrison</i>	2156
<i>extincta Guenee</i>	1952	<i>faginella Chambers</i>	6428
<i>extincta Smith</i>	2527	<b>Fagitana</b> .....	64
<i>extorralis Hulst</i>	5334	<b>Fala</b> .....	66
<i>extorris Warren</i>	5065	<i>falacer Godart</i>	365
<i>extranea Hy. Edwards</i>	7599	<i>falcata Neumoegen</i>	2094
<i>extranea Guenee</i>	1950	<i>falcata Packard</i>	4696
<i>extranea Smith (Euxoa)</i>	1345	<i>falcata Schaus</i>	3706
<i>extranea Smith (Oncoconemis)</i>	2071	<i>falcataria Packard</i>	4317
<i>extraneella Walsingham</i>	7563	<i>falcifera Kirby</i>	3230
<i>extremalis B. &amp; McD.</i>	3547	<i>falciferella Walsingham</i>	7650
<i>extremaria Walker (Racheos-</i>		<i>falco Walker</i>	759
<i>pila)</i>	3772	<i>facula Grote</i>	2467
<i>extremaria Walker (Apæcasia)</i>		<i>falerina Smith</i>	1268
	4458	<i>fales Smith</i>	1510
<i>extremis Smith</i>	2051	<i>fallacialis Walker</i>	3524
<i>extricalis Guenee</i>	5100	<i>fallax Hampson</i>	2193
<i>extricata Grote</i>	2500	<i>fallax Herrich-Schaeffer</i>	2419
<i>extrincicella Dyar</i>	7610	<i>falsa Grote</i>	1771
<i>exuberans Smith</i>	1501	<i>falsarius Clemens</i>	4876
<i>exudata Pearsall</i>	4245	<i>famelica Guenee</i>	3309
<i>exulis Lefebre</i>	2363	<i>famosa Meyrick</i>	7108
<i>exusta Guenee</i>	1930	<i>famula Zeller</i>	7423
<i>exvagana Walker</i>	6981	<i>famulata Hulst</i>	4289
<b>Exydrium</b> .....	24	<i>fana Kearfott</i>	7213
<b>Exyra</b> .....	75	<i>fandana Kearfott</i>	6889
		<b>Fania</b> .....	194

	Page		Page
<i>fantasia</i> <i>Butler</i>	53	<i>fasciella</i> <i>Chambers</i> ( <i>Telphusa</i> )	6086
<i>faracana</i> <i>Kearfott</i>	7119	<i>fasciella</i> <i>Fernald</i>	5299
<i>farcta</i> <i>Grote</i>	1938	<i>fasciella</i> <i>Walsingham</i>	7959
<i>farinalis</i> <i>Linnaeus</i>	5253	<i>fascioferaria</i> <i>Hulst</i>	4404
<i>farnhami</i> <i>Grote</i>	1705	<i>fasciola</i> <i>Herrich-Schaeffer</i>	4842
<b>Faronta</b> .....	55	<i>fasciolalis</i> <i>Hulst</i>	5599
<i>fascia</i> <i>Smith</i>	2410	<i>fasciolana</i> <i>Clemens</i>	7146
<i>fascialis</i> <i>Cramer</i>	4920	<i>fasciolaris</i> <i>Hubner</i>	3306
<i>fascialis</i> <i>Walker</i>	5125	<i>faseolaria</i> <i>Guenee</i>	3831
<i>fasciata</i> <i>B. &amp; McD.</i> ( <i>Cymato-</i>		<i>fastidiosa</i> <i>Meyrick</i>	7075
<i>phora</i> )		<i>fastidiosa</i> <i>Strecker</i>	1116
3698		<i>fastuosa</i> <i>Guenee</i>	3394
<i>fasciata</i> <i>B. &amp; McD.</i> ( <i>Oligia</i> )		<i>fatima</i> <i>Fabricius</i>	289
2342		<i>fatuararia</i> <i>Strecker</i>	4653
<i>fasciata</i> <i>Beutenmuller</i>	3122	<i>faulalis</i> <i>Walker</i>	5208
<i>fasciata</i> <i>Butler</i>	138	<i>faunus</i> <i>Edwards</i>	271
<i>fasciata</i> <i>Hy. Edwards</i> ( <i>Helio-</i>		<i>faunus</i> <i>Strecker</i>	1521
<i>thodes</i> )	2836	<i>faustella</i> <i>Busck</i>	6107
<i>fasciata</i> <i>Hy. Edwards</i> ( <i>Oncoc-</i>		<i>faustina</i> <i>Strecker</i>	3060
<i>nemis</i> )	2037	<i>faustinaria</i> <i>Strecker</i>	4644
<i>fasciata</i> <i>Grote &amp; Robinson</i>	4891	<i>faustinula</i> <i>Boisduval</i>	891
<i>fasciata</i> <i>Smith</i> ( <i>Antiblemma</i> )		<i>fautaria</i> <i>Hulst</i>	4449
3361		<i>favillana</i> <i>Dyar</i>	7165
<i>fasciata</i> <i>Smith</i> ( <i>Copipanolis</i> )		<i>favillifera</i> <i>Walker</i>	3835
2112		<i>favonius</i> <i>Boisduval &amp; LeConte</i>	352
<i>fasciata</i> <i>Smith</i> ( <i>Hyssia</i> )	1808	<i>favonius</i> <i>Smith &amp; Abbot</i>	353
<i>fasciata</i> <i>Smith</i> ( <i>Oncocnemis</i> )		<i>favorita</i> <i>Neumoegen</i>	984
2022		<i>fax</i> <i>Grote</i>	2918
<i>fasciata</i> <i>Skinner</i>	1225	<i>faxoni</i> <i>Minot</i>	4288
<i>fasciata</i> <i>Strecker</i>	410	<i>fea</i> <i>Edwards</i>	417
<i>fasciata</i> <i>Swainson</i>	713	<i>februalis</i> <i>Grote</i>	2099
<i>fasciata</i> <i>Taylor</i>	4272	<i>facialis</i> <i>Grote</i>	3562
<i>fasciata</i> <i>Walker</i>	2496	<i>fegens</i> <i>Cramer</i>	726
<i>fasciata</i> <i>Walsingham</i>	6508	<i>feildeni</i> <i>McLachlan</i>	410
<i>fasciatanum</i> <i>Clemens</i>	6804	<i>felicella</i> <i>Walsingham</i>	7571
<i>fasciatella</i> <i>Grote</i>	2942	<i>felicita</i> <i>Smith</i>	2838
<i>fasciatus</i> <i>Sulzer</i>	741	<i>felicitata</i> <i>Smith</i>	1094
<i>fasciella</i> <i>Chambers</i> ( <i>Acrocerc-</i>		<i>feliculella</i> <i>Dyar</i>	5736
<i>cops</i> )	7992	<i>felina</i> <i>Grote</i>	2476
<i>fasciella</i> <i>Chambers.</i> ( <i>Adela</i> )		<i>felix</i> <i>Walsingham</i>	7460
8451		<i>feltella</i> <i>Dyar</i>	5521
<i>fasciella</i> <i>Chambers</i> ( <i>Homosetia</i> )			
8313			

	Page		Page
<i>Feltia</i> .....	44	<i>ferricosta</i> <i>Smith</i>	1192
<i>fenestra</i> <i>Perry</i>		<i>ferricola</i> <i>Smith</i>	1961
<i>fenestralis</i> <i>B. &amp; McD.</i>	5057	<i>ferriferanum</i> <i>Walker</i>	6811
<i>fenestrella</i> <i>Packard</i>	5688	<i>ferrigera</i> <i>Smith</i>	1906
<i>Feniseca</i> .....	15	<i>ferrigera</i> <i>Walker</i>	4824
<i>feniseca</i> <i>Harvey</i>	1270	<i>ferrolineana</i> <i>Walker</i>	6834
<i>fennica</i> <i>Tauscher</i>	1446	<i>ferrugalis</i> <i>Hubner</i>	5088
<i>Fentonia</i> .....	95	<i>ferrugana</i> <i>Schiffermuller</i>	7413
<i>fenyessella</i> <i>Dietz</i>	6600	<i>ferrugana</i> <i>Hubner</i>	7389
<i>Feralia</i> .....	57	<i>ferrugata</i> <i>Packard</i>	3888
<i>ferens</i> <i>Smith</i>	2288	<i>ferrugata</i> <i>Clerck</i>	4039
<i>ferida</i> <i>Smith</i>	2287	<i>ferruginana</i> <i>Fernald</i>	7053
<i>feriella</i> <i>Hulst</i>	5578	<i>ferruginaria</i> <i>Packard</i>	4407
<i>fermata</i> <i>Smith</i>	1924	<i>ferruginea</i> <i>Packard</i> ( <i>Epicnaptera</i> )	3754
<i>fermentata</i> <i>Meyrick</i>	7542	<i>ferruginea</i> <i>Packard</i> ( <i>Euclea</i> )	4816
<i>fernaldalis</i> <i>Dyar</i>	5244	<i>ferruginea</i> <i>Packard</i> ( <i>Lophodonta</i> )	3617
<i>fernaldana</i> <i>Busck</i>	7556	<i>ferruginea</i> <i>Smith</i>	3360
<i>fernaldana</i> <i>Grote</i>	6895	<i>ferruginea</i> <i>Walker</i>	2592
<i>fernaldana</i> <i>Walsingham</i>	7403	<i>ferrugineanum</i> <i>Riley</i>	6794
<i>fernaldaria</i> <i>Hulst</i>	4604	<i>ferruginella</i> <i>Ragonot</i>	5721
<i>Fernaldella</i> .....	111	<i>ferrugineoides</i> <i>Guenee</i>	2220
<i>fernaldella</i> <i>Busck</i>	6376	<i>ferruginiguttana</i> <i>Fernald</i>	7438
<i>fernaldella</i> <i>Chambers</i>	6424	<i>ferruginoides</i> <i>Smith</i>	1477
<i>fernaldella</i> <i>Riley</i>	7598	<i>ferruginosa</i> <i>Walker</i>	934
<i>fernaldella</i> <i>Walsingham</i> ( <i>Agnopteryx</i> )	6443	<i>ferruginosa</i> <i>Zeller</i>	6430
<i>fernaldella</i> <i>Walsingham</i> ( <i>Cosmopteryx</i> )	5966	<i>ferruginosaria</i> <i>Packard</i>	4315
<i>fernaldellus</i> <i>Kearfott</i>	5406	<i>ferruminaria</i> <i>Zeller</i>	3848
<i>fernaldi</i> <i>Grote</i>	4456	<i>fervida</i> <i>B. &amp; McD.</i>	1619
<i>fernaldi</i> <i>Morrison</i>	1346	<i>fervidana</i> <i>Clemens</i>	7348
<i>fernaldi</i> <i>Ragonot</i> ( <i>Acallis</i> )	5293	<i>fervidana</i> <i>Walker</i>	7283
<i>fernaldi</i> <i>Ragonot</i> ( <i>Myrleæ</i> )	5652	<i>fervidaria</i> <i>Herrich-Schaeffer</i>	4672
<i>fernaldialis</i> <i>Hulst</i>	5696	<i>fervidaria</i> <i>Hubner</i>	4655
<i>feronia</i> <i>Linnaeus</i>	299	<i>fervifactaria</i> <i>Grote</i>	3935
<i>ferox</i> <i>Walker</i>	816	<i>fessa</i> <i>Grote</i>	2803
<i>ferraria</i> <i>Walker</i>	2395	<i>festa</i> <i>Guenee</i>	2405
<i>ferrea</i> <i>Grote</i>	1751	<i>festa</i> <i>Hulst</i>	4336
<i>ferrealis</i> <i>Grote</i> ( <i>Polia</i> )	1749	<i>festa</i> <i>Hy. Edwards</i>	719
<i>ferrealis</i> <i>Grote</i> ( <i>Graptolitha</i> )	2137	<i>festaliella</i> <i>Hubner</i>	7572
<i>ferreana</i> <i>Busck</i>	7295	<i>festalis</i> <i>Hulst</i>	5133

	Page		Page
<i>festaria</i> Hulst	3776	<i>fimbriaris</i> Guenee	1464
<i>festinella</i> Clemens	8019	<i>fimbriata</i> Haworth	4069
<i>festiva</i> Fabricius	3394	<i>finetaria</i> Grote & Robinson	4285
<i>festivoides</i> Guenee	2608	<i>finis</i> Smith	1329
<i>festus</i> Hubner	473	<i>finitella</i> Walker	5608
<i>feudalis</i> Grote	5116	<i>finitima</i> Guenee	2291
<i>fibulata</i> Morrison	2359	<i>finitima</i> Smith	3452
<i>fictilis</i> Guenee	3171	<i>finitimus</i> Grinnell	5861
<i>ficus</i> Linnaeus	722	<i>fiscellaria</i> Guenee	4654
<i>fidelis</i> Grote	1840	<i>fishiana</i> Fernald	7437
<i>fidelis</i> Meyrick	7553	<i>fishi</i> Fernald	5926
<i>fidelissima</i> Herrich-Schaeffer	3585	<i>fishi</i> Grote	1478
<i>fidella</i> Dietz	6578	<i>fiskeana</i> Dyar	4850
<i>fidicularia</i> Morrison	2577	<i>fiskeana</i> Kearfott	7035
<i>fidoniata</i> Walker (Eufidonia)	4289	<i>fiskeella</i> Busck	8225
<i>fidoniata</i> Walker (Paraphia)	4492	<i>fiskeella</i> Dyar	5733
<i>fieldellus</i> B. & McD.	5410	<i>fissalis</i> Grote	5112
<i>fieldi</i> B. & McD.	5479	<i>fissinotata</i> Walker	4345
<i>fieldi</i> Dyar	1240	<i>fistula</i> Harvey	1801
<i>fieldi</i> Grossbeck	4509	<i>fitchella</i> Clemens	7877
<i>fieldi</i> Swett	4380, 1	<i>fitchi</i> Hy. Edwards	6655
<i>fieldiella</i> Dyar	5711	<i>flabella</i> Grote	3003
<i>fifia</i> Dyar	2081	<i>flabilis</i> Grote	1955
<i>figulilella</i> Gregson	5802	<i>flaccidana</i> Robinson	7354
<i>figurata</i> Drury	990	<i>flagellum</i> Walker	3268
<i>figurata</i> Harvey	2063	<i>flagitiaria</i> Guenee	4654
<i>figurella</i> Busck	6238	<i>flagrantis</i> Smith	2041
<i>filamentaria</i> Guenee	4680	<i>flagrata</i> Walker	4894
<i>filaria</i> Smith	3383	<i>flammans</i> Dyar	871
<i>filaria</i> Walker	4565	<i>flammea</i> Neumoegen	994
<i>filenus</i> Poey	420	<i>flammeusella</i> Chambers	8453
<i>filiana</i> Busck	6940	<i>flammicincta</i> Walker	2874
<i>filicicornis</i> Walsingham	8190	<i>flammifera</i> Walker	3998
<i>filifera</i> Walker	3014	<i>flanda</i> Smith	1640
<i>filiis</i> Smith	1541	<i>flava</i> B. & McD.	4818
<i>filiolella</i> Hulst	5559	<i>flava</i> Edwards	35
<i>filmata</i> Pearsall	4145	<i>flava</i> Grote (Pseudanarta)	2088
<i>fimbria</i> Williams	1077	<i>flava</i> Grote (Telea)	774
<i>fimbrialis</i> Schiffermuller	5259	<i>flava</i> Strecker	76
<i>fimbriata</i> Stephens	3408	<i>flavago</i> Fabricius	2233
		<i>flavalis</i> Fernald	5024
		<i>flavana</i> Fernald	6917
		<i>flavaria</i> Packard	4006

	Page		Page
<i>flavedana Clemens</i>	7323	<i>flavisaria Grossbeck</i>	4738
<i>flavella Ely</i>	8068	<i>flaviscapula Smith</i>	1329
<i>flavescens Hulst</i>	3889	<i>flavistriaria Hubner</i>	3148
<i>flavescens Rothschild</i>	917	<i>flavistriga Smith</i>	2377
<i>flavescens Walker</i>	4836	<i>flavistrigella Busck</i>	7665
<i>flaviannula Smith</i>	1908	<i>flavistrigella Walsingham</i>	8444
<i>flavibasana Fernald</i>	7305	<i>flaviterminata B. &amp; McD.</i>	4369
<i>flavicans Goeze</i>	713	<i>flavitibia Walker</i>	6654
<i>flavicaria Packard</i>	4403	<i>flavitincta Nixon</i>	705
<i>flavicollis Smith</i>	1388	<i>flavivenata Hulst</i>	4290
<i>flavicoloralis Grote</i>	5120	<i>flavivittana Clemens</i>	7439
<i>flavicomella Engel</i>	6463	<i>flavivittella Clemens</i>	6380
<i>flavicomus Busck</i>	8161	<i>flavocellana Clemens</i>	6981
<i>flavicornella Ragonot</i>	5560	<i>flavocostella Clemens</i>	6355
<i>flavicornis Smith</i>	3205	<i>flavofascialis Grote</i>	5156
<i>flavicorporella Walsingham</i>	6320	<i>flavofasciana Westwood</i>	6862
<i>flavicosta Smith</i>	2969	<i>flavofasciata Grote</i>	2881
<i>flavicostella Fernald</i>	5300	<i>flavofasciata Packard</i>	4372
<i>flavidalis Grote</i>	3020	<i>flavofasciata Strecker</i>	3321
<i>flavidalis Guenee</i>	5119	<i>flavofasciata Walker</i>	753
<i>flavidens Grote</i>	2093	<i>flavotincta Cockerell</i>	66
<i>flavidens Smith</i>	1248	<i>flavotincta Smith</i>	1448
<i>flavidenta Smith</i>	1069	<i>flavula Herrich-Schaeffer</i>	4853
<i>flavidior B. &amp; McD.</i>	2406	<i>lebilis Grote</i>	3033
<i>flavidissimalis Grote</i>	4988	<i>lebilis Hulst</i>	4221
<i>flavidorsalis B. &amp; McD.</i>	1008	<i>flegia Cramer</i>	4972
<i>flavidorsella Ragonot</i>	5647	<i>flegialis Walker</i>	5145
<i>flavifascialis B. &amp; McD.</i>	5301	<i>fletcherana Kearfott</i>	7246
<i>flavifimbrialis Warren</i>	5042	<i>fletcherata Taylor</i>	4236
<i>flavifrontella Clemens</i>	8078	<i>fletcherella Braun</i>	7953
<i>flavigutta Hulst</i>	4220	<i>fletcherella Fernald</i>	7768
<i>flaviguttalis B. &amp; McD.</i>	3540	<i>fletcherella Gibson</i>	6431
<i>flaviguttata Grote</i>	2913	<i>fletcheri Beutenmuller</i>	3068
<i>flavilinearis B. &amp; McD.</i>	4649	<i>fletcheri Grote</i>	1892
<i>flavilinguis Grote</i>	1049	<i>fletcheri Kemp</i>	13
<i>flavimaculata Harvey</i>	2575	<i>fletcheri Smith (Brepheos)</i>	3765
<i>flavimaculella Ely</i>	8069	<i>fletcheri Smith (Graptolitha)</i>	2155
<i>flavimedia Harvey</i>	2570	<i>flexilinealis Dyar</i>	5461
<i>flavinotalis Grote</i>	5075	<i>flexuosa Walker</i>	3289
<i>flavipedella Braun</i>	8414	<i>flexuosa Grote</i>	4852
<i>flavipennis Grote</i>	2985	<i>flexurella Clemens</i>	6321
<i>flavipes Hulst</i>	6649	<i>flocalis Zeller</i>	3445
<i>flavipunctalis B. &amp; McD.</i>	5062		
<i>flavipunctalis Geyer</i>	3528		

	Page		Page
<i>floccosana</i> Walker	7446	<i>floridensis</i> Holland (Papilio)	20
<i>flora</i> Edwards	313	<i>floridensis</i> Holland (Sphacelodes)	4786
<i>flora</i> Wright	46	<i>floridensis</i> Hulst	4299
<i>floramina</i> Smith	1256	<i>floridensis</i> Morrison	415
<i>floreana</i> Guenee	1999	<i>floridensis</i> Neumoegen	51
<i>florella</i> Busck	6111	<i>floridensis</i> Ploetz	697
<i>florella</i> Cramer	4929	<i>floridensis</i> Rober	50
<i>florencia</i> Clemens	421	<i>floridensis</i> Strecker	308
<i>florestan</i> Stoll	669	<i>floridum</i> Grote	903
<i>florida</i> Guenee	1098	<i>floridus</i> Zeller	5338
<i>florida</i> Hulst	4431	<i>florissantella</i> Cockerell	6664
<i>florida</i> Smith	1609	<i>florus</i> Edwards	407
<i>floridæ</i> Mamille	645	<i>flosca</i> Smith	1855
<i>floridalis</i> B. & McD.	5036	<i>floscella</i> Hulst	5820
<i>floridalis</i> Fernald	4928	<i>floscularia</i> Grote	4667
<i>floridalis</i> Hulst	4970	<i>fluctuosalis</i> Lederer	4962
<i>floridana</i> Hy. Edwards	3726	<i>flumenata</i> Pearsall	4397
<i>floridana</i> Graef	3600	<i>flutea</i> Smith	1247
<i>floridana</i> Hulst	4894	<i>fluvialella</i> Busck	6236
<i>floridana</i> Kearfott	6912	<i>fluviata</i> Hubner	4054
<i>floridana</i> Neumoegen	7729	<i>fluxa</i> Bird	2686
<i>floridana</i> Smith	3544	<i>fluxella</i> Zeller	6561
<i>floridana</i> Strecker	266	<b>Focillidia</b> .....	81
<i>floridana</i> Walker	2609	<i>focina</i> Smith	1329
<i>floridana</i> Zeller	7189	<i>fodiens</i> Guenee	2809
<i>floridanella</i> Beutenmuller	5966	<i>fodinalis</i> Lederer	5142
<i>floridanella</i> Busck	6404	<i>foedana</i> Clemens	6800
<i>floridaria</i> Guenee	4758	<i>foedaria</i> Walker	4685
<i>floridaria</i> Hulst	3894	<i>foeminalis</i> Dyar	5198
<i>floridata</i> Grote	4778	<i>foeminalis</i> Smith	1360
<i>floridata</i> Packard	3845	<i>foeminaria</i> Guenee	4315
<i>floridata</i> Walker	4083	<i>fofana</i> Kearfott	7004
<i>floridella</i> Dietz (Valentia)	6525	<i>foliana</i> Walsingham	7411
<i>floridella</i> Dietz (Mea)	8305	<i>fondella</i> Busck	6279
<i>floridella</i> Hulst (Tetralopha)	5487	<i>footianum</i> Fernald	6809
<i>floridellus</i> B. & McD.	5407	<i>forbesellus</i> Fernald	5432
<i>floridellus</i> Hulst	5656	<i>forbesi</i> French	3491
<i>floridensis</i> Grote	6711	<i>forficaria</i> Guenee	4775
<i>floridensis</i> Grote & Robinson	732	<i>forficellus</i> Thunberg	5314
<i>floridensis</i> Guenee	2390	<i>formalis</i> Grote	1570
		<i>formonana</i> Kearfott	7457
		<i>formosa</i> Hy. Edwards	3680

	Page		Page
<i>formosa Grote</i>	3285	<i>fragilaria Grossbeck</i>	4583
<i>formosa Hulst (Scelolophia)</i>		<i>fragilella Dyar</i>	5503
3840		<i>fragilella Frey &amp; Boll</i>	7928
<i>formosa Hulst (Dystroma)</i>		<i>fragilis B. &amp; McD.</i>	4808, 1
4002		<i>fragilis Guenee</i>	2440
<i>formosa Hulst (Gonodontis)</i>		<i>fragilis Strecker</i>	935
4691		<i>fragilis Stretch</i>	3746
<i>formosalis Walker</i>	850	<i>fragilis Walsingham</i>	5874
<i>formosalis Clemens</i>	5208	<i>fragmentella Hy. Edwards</i>	4805
<i>formosana Clemens</i>	7054	<i>fragmentella Zeller</i>	6075
<i>formosata Hulst</i>	4545	<i>frangosa Grote</i>	2563
<i>formosata Strecker</i>	3930	<i>francesca Dyar</i>	8335
<i>formosella Murtfeldt</i>	6275	<i>francisca Hy. Edwards</i>	3064
<i>formosella Hulst</i>	5494	<i>francisca Ploetz</i>	572
<i>formula Grote &amp; Robinson</i>		<i>francisca Smith</i>	1727
3115		<i>franciscana Smith</i>	2388
<i>formula Grote</i>	3757	<i>franciscana Walsingham</i>	7379
<i>formularis Hubner</i>	3373	<i>franciscella Busck</i>	7697
<i>fornax Hubner</i>	298	<i>franckata Pearsall</i>	3931
<i>fornica Smith</i>	2219	<i>francki Neumoegen</i>	692
<i>fortis Grote</i>	2079	<i>franconia Hy. Edwards</i>	990
<i>fortunana Kearfott</i>	7168	<i>franconica Slosson</i>	949
<i>fortunata Pearsall</i>	4267	<i>francoiella Hulst</i>	5706
<i>fortunata Grote</i>	2963	<i>franklini Curtis</i>	429
<i>fossaria Taylor</i>	4049	<i>fratella Grote</i>	3269
<i>fosterella Hulst</i>	5670	<i>frater Grote</i>	3289
<b>Fota</b> .....	66	<i>fratercula B. &amp; McD.</i>	2806
<b>Fotella</b> .....	67	<i>fratercula Grote &amp; Robinson</i>	
<i>fortelloides B. &amp; McD.</i>	2554	3117	
<i>fortis Strecker</i>	386	<i>fratercula Pagenstecher</i>	4896
<i>foxcana Kearfott</i>	7507	<i>fraterna Grote</i>	4814
<i>f-pallida Strecker</i>	992	<i>fraterna Smith</i>	3368
<i>fractilinea Grote</i>	2335	<i>fraternalis Smith</i>	3531
<i>fractilinea Smith</i>	2613	<i>fraternana Busck</i>	6939
<i>fractilinea Zeller</i>	6521	<i>fraternella Dietz</i>	6603
<i>fractiliniella Dietz</i>	8215	<i>fraudentaria Zeller</i>	4570
<i>fractivittana Clemens</i>	7356	<i>fraxinella Ely</i>	8071
<i>fractura Smith</i>	1860	<i>fraxini Hy. Edwards</i>	6745
<i>fracturalis Zeller</i>	4934	<i>fraxini Lugger</i>	6727
<i>fragariae Hy. Edwards</i>	6706	<i>frederici Grote</i>	3086
<i>fragariae Walsh &amp; Riley</i>	7185	<i>freiija Thunberg</i>	195
<i>fragariana Kearfott</i>	7430	<i>frenchi Poling</i>	3059
<i>fragariana Packard</i>	7342	<i>freyella Walsingham</i>	7689
<i>fragariella Busck</i>	6187	<i>friabilis Grote</i>	1304

	Page		Page
<i>frigga</i> Thunberg	197	<i>fullerea</i> Riley	6827
<i>frigida</i> Scudder	35	<i>fulliolus</i> Hulst	410
<i>frigida</i> Smith (Acronycta)	2477	<i>fullonella</i> Zeller	6197
<i>frigida</i> Smith (Papaipema)	2695	<i>fulmenella</i> Busck	6299
<i>frigidana</i> Packard	6817	<i>fulminalis</i> Lederer	4904
<i>frigidaria</i> Guenee	4185	<i>fulminalis</i> Zeller	5451
<i>frigidaria</i> Moeschler	3862	<i>fulminana</i> Walsingham	6937
<i>frigidata</i> Walker	4015	<i>fulminans</i> Smith	1920
<i>frigidella</i> Packard (Laodamia)	5653	<i>fultaria</i> Grote	3911
<i>frigidella</i> Packard (Tinea)	8249	<i>fulva</i> Stretch	997
<i>fringata</i> B. & McD.	2215, 1	<i>fulva</i> Walsingham	6453
<i>fringata</i> Smith	1903	<i>fulvescens</i> Hy Edwards	370
<i>frisia</i> Poey	257	<i>fulvia</i> Edwards	237
<i>fritillaria</i> Guenee	4454	<i>fulvia</i> Dodge	283
<i>frondaria</i> Grote	4035	<i>fulvicollis</i> Hubner	824
<i>frostiata</i> Swett	4141	<i>fulvicosta</i> Clemens	1032
<i>fructetella</i> Hulst	5629	<i>fulvifrontana</i> Packard	6814
<i>frugaliaria</i> Guenee	4570	<i>fulvipipes</i> Harris	6677
<i>frugiperda</i> Smith & Abbot	2574	<i>fulviplicana</i> Walsingham	7539
<i>frustella</i> Walsingham	7655	<i>fulvirugella</i> Ragonot	5673
<i>frustrana</i> Comstock	6760	<i>fulvisuffusella</i> Dietz	8292
<i>frustulum</i> Guenee	3153	<i>fulvofasciata</i> Butler	941
<i>frutetorum</i> Boisduval	3745	<i>fulvoflava</i> Walker	918
<b>Fruva</b> .....	<b>76</b>	<i>fulvorozeana</i> Clemens	7316
<i>fucana</i> Walsingham	7382	<i>fulvosa</i> Riley	2574
<i>fucosa</i> Hubner	900	<i>fulvotinctana</i> Walsingham	7500
<i>fugax</i> Boisduval	759	<i>fulvusana</i> Haimbach	5274
<i>fulata</i> Smith	3544	<i>fumalis</i> B. & McD.	5275
<i>fulda</i> Smith	1304	<i>fumalis</i> Grote	1312
<i>fulgens</i> B. & McD.	2752	<i>fumalis</i> Guenee	5132
<i>fulgens</i> Hy. Edwards	829	<i>fumata</i> B. & McD.	908
<i>fulgidella</i> Clemens	8032	<i>fumata</i> Smith	2951
<i>fulcalis</i> Clemens	5217	<i>fumata</i> Taylor	4274
<i>fulcalis</i> Smith	3521	<i>fumataria</i> Minot	4604
<i>fuliginaria</i> Hulst	4565	<i>fumeola</i> Hampson	2293
<i>fuliginosa</i> Edwards	395	<i>fumerella</i> Dietz	6540
<i>fulginosa</i> Linnaeus	948	<i>fumida</i> Warren	4595
<i>fulginosa</i> Smith	2762	<i>fumidus</i> Hy. Edwards	1011
<i>fuliginosalis</i> Fernald	4914	<i>fumiferana</i> Clemens	7400
<i>fulla</i> Edwards	433	<i>fumoferalis</i> Hulst	5135
		<i>fumosa</i> Butler	4810
		<i>fumosa</i> Grote	2292
		<i>fumosa</i> Hulst (Drepanulatrix)	4323



	Page		Page
<i>fumosa Hulst</i> (Eupithecia)		<i>furciferata Packard</i> (Sabu-	
4168		lodes) 4763	
<i>fumosa Morrison</i> 2514		<i>furciferella Dyar</i> 5642	
<i>fumosa Robinson</i> 7356		<i>furcilla Grote</i> 2890	
<i>fumosa Strecker</i> (Diacrisia) 954		<i>furcilla Packard</i> 3211	
<i>fumosa Strecker</i> (Eurymus) 59		<i>furcillata Say</i> 280	
<i>fumosa Strecker</i> (Haemorrh-		<i>furcotibiella Riley</i> 8370	
agia) 735		<i>furcellus Zeller</i> 5450	
<i>fumosa Strecker</i> (Melipotis)		<i>furfurana Haworth</i> 6790	
3311		<i>furfuraria Hulst</i> 4563	
<i>fumosalis Guenee</i> 4974		<i>furfurata Grote</i> 1858	
<i>fumosaria Strecker</i> 4488		<i>furfurellus Hulst</i> 5656	
<i>fumosella Hulst</i> 5751		<i>furnella Ely</i> 5790	
<i>fumosus Hulst</i> 84		<i>furtiva Smith</i> (Feralia) 2096	
<i>fumosus Leussler</i> 100		<i>furtiva Smith</i> (Euxoa) 1358	
<i>funalis Grote</i> 4991		<i>furvana Robinson</i> 7353	
<i>fundaria Guenee</i> 4756		<i>fusca Hy. Edwards</i> 4870	
<i>funebra Dietz</i> 6549		<i>fusca Grote &amp; Robinson</i> 641	
<i>funebria Hubner</i> 2202		<i>fusca Harvey</i> 3629	
<i>funebria Strom</i> 5176		<i>fusca Haworth</i> 5653	
<i>funeralis Grote</i> (Acronycta)		<i>fusca Packard</i> 4843	
2472		<i>fusca Rothschild</i> 1007	
<i>funeralis Grote</i> (Spragucia)		<i>fusca Stretch</i> 891	
2927		<i>fuscalbana Zeller</i> 6865	
<i>funeralis Hubner</i> 4921		<i>fuscana Kearfott</i> 7011	
<i>funeralis Scudder &amp; Burgess</i>		<i>fuscata Grossbeck</i> 3947	
535		<i>fuscata Hulst</i> (Acidalia) 3865	
<i>funerea Grote</i> 876		<i>fuscata Hulst</i> (Synaxis) 4715	
<i>funesta Meyrick</i> 7510		<i>fuscarella Hulst</i> (Yosemitia)	
<i>funesta Paykull</i> 2202		5703	
<i>fungivorella Clemens</i> 6045		<i>fuscarella Hulst</i> (Canarsia)	
<i>fungorum Grote &amp; Robinson</i>		5734	
1471		<i>fuscicaudis Walker</i> 732	
<i>furcata Smith</i> 2667		<i>fuscicomella Clemens</i> 8081	
<i>furcata Thunberg</i> 4007		<i>fuscicostellus Zeller</i> 5384	
<i>furcata Walker</i> 2298		<i>fuscigera Grote</i> 1307	
<i>furcata Walsingham</i> 6607		<i>fuscimacula Grote</i> 2603	
<i>furcatana Walker</i> 7282		<i>fuscimaculalis Grote</i> 5119	
<i>furcatella Busck</i> 7708, 1		<i>fuscipedella Walsingham</i> 6625	
<i>furcatus Grote</i> 8490		<i>fuscipes Grote</i> 868	
<i>furcatus Walsingham</i> 8154		<i>fuscipes Zeller</i> 5420	
<i>furcifascia Walker</i> 4088		<i>fuscipunctella Haworth</i> 8249	
<i>furcifera Guenee</i> 2463		<i>fuscocapitella Chambers</i> 8369	
<i>furciferata Packard</i> (Goniaci-			
dalia) 3909			

	Page		Page
<i>fuscocostella</i> Chambers	7885	<i>fusifasciata</i> Walker	3951
<i>fuscocristatella</i> Chambers		<i>fusimacula</i> Barnes	204
(Leuce) 6094		<i>fusimacula</i> Smith (Oxycnemis)	
<i>fuscocristatella</i> Chambers		2537	
(Homosetia) 8315		<i>fusimacula</i> Smith (Euxoa)	1353
<i>fuscodorsana</i> Kearfott	7532	<i>futilalis</i> B. & McD.	4950
<i>fuscofasciella</i> Chambers	8227	<i>futilalis</i> Lederer	5134
<i>fuscofasciella</i> Ragonot	5797	<i>futilis</i> Grote & Robinson	3362
<i>fuscolimbellus</i> Ragonot	5453	<b>Gabara</b> .....	88
<i>fuscolineana</i> Clemens	7388	<i>gabbi</i> Behr	223
<i>fuscolotella</i> Ragonot	5492	<i>gabbi</i> Edwards	114
<i>fuscolutea</i> Smith	1789	<b>Gaberasa</b> .....	91
<i>fuscoluteella</i> Chambers	6322	<b>Gabriola</b> .....	119
<i>fuscomaculella</i> Chambers (Gel-		<b>Gæa</b> .....	166
echia) 6323		<i>gagates</i> Grote	1303
<i>fuscomaculella</i> Chambers (Tin-		<i>galactinus</i> Boisduval	101
ea) 8288		<b>Galasa</b> .....	137
<i>fuscomaculella</i> Wright	5723	<i>galaxana</i> Kearfott	6836
<i>fuscomarginella</i> Chambers	7860	<i>galbanaria</i> Hulst	4698
<i>fuscoochrella</i> Beutenmuller	8048	<i>galbanata</i> Morrison	3178
<i>fuscoochrella</i> Chambers	6278	<i>galbineata</i> Zeller	4339
<i>fuscopallidella</i> Chambers	6144	<i>galbina</i> Clemens	775
<i>fuscopulvella</i> Chambers (Ag-		<i>galena</i> Smith	2319
nippe) 6088		<i>galenapunctana</i> Kearfott	6909
<i>fuscopulvella</i> Chambers (Gele-		<b>Galgula</b> .....	68
chia) 6335		<i>galianna</i> Burmeister	725
<i>fuscopulvella</i> Chambers (Tinea)		<i>gallæasteriella</i> Kellicott	6126
8295		<i>gallædiplopappi</i> Fyles	6125
<i>fuscopunctella</i> Clemens	6076	<i>gallægenitella</i> Clemens	6165
<i>fuscopurplella</i> Dietz	6513	<i>gallærandialis</i> Dyar	4898
<i>fuscosa</i> Neumoegen	946	<i>gallæsaliciana</i> Riley	7236
<i>fuscoscappulella</i> Chambers	8103	<i>gallæsolidaginis</i> Riley	6122
<i>fuscosparsa</i> Walsingham	7043	<i>gallatinus</i> Stichel	24
<i>fuscotriganella</i> Clemens	7459	<b>Galleria</b> .....	141
<i>fuscotriganella</i> Chambers (Poly-		<b>Galleriinae</b> .....	141
hymno) 6178		<i>gallicana</i> Herrich - Schaeffer	
<i>fuscotriganella</i> Chambers (Hap-		7088	
loptilia) 7770		<i>gallicola</i> Busck	6066
<i>fuscossuffusella</i> Dietz	6595	<i>gallicolana</i> Clemens	7413
<i>fuscotæniæella</i> Chambers	6290	<i>gallii</i> Rottemburg	761
<i>fuscotibiella</i> Clemens	8370	<i>gallivorana</i> Clemens	7316
<i>fuscula</i> Grote	854	<i>gallivorum</i> Westwood	6690
<i>fusculenta</i> Smith	1666	<i>galva</i> Strecker	2415
<i>fuscus</i> Luther	780	<i>gamma</i> Dyar	884

	Page		Page
<i>gandana</i> <i>Kearfott</i>	6897	<i>geminipunctella</i> <i>Ragonot</i>	5596
<i>gaosalis</i> <i>Walker</i>	3516	<i>geminus</i> <i>R. &amp; J.</i>	682
<i>garacana</i> <i>Kearfott</i>	7349	<i>gemistrigulana</i> <i>Kearfott</i>	6765
<i>gargamelle</i> <i>Strecker</i>	3731	<i>gemma</i> <i>Hubner</i>	92
<i>gargantua</i> <i>Dyar</i>	2786	<i>gemma</i> <i>Hulst</i>	7613
<b>Gargida</b> .....	96	<i>gemma</i> <i>Packard</i>	3890
<i>garita</i> <i>Reakirt</i>	547	<i>gemmatella</i> <i>Hulst</i>	5815
<i>garmani</i> <i>Grote</i>	1915	<i>gemmatilis</i> <i>Hubner</i>	3359
<i>gasta</i> <i>Strecker</i>	2503	<i>gemmea</i> <i>Frey &amp; Boll</i>	7918
<i>gatei</i> <i>Smith</i>	1620	<i>gemmaferella</i> <i>Clemens</i>	5958
<i>gaudiella</i> <i>Hulst</i>	5846	<i>generalis</i> <i>Walker</i>	3524
<i>gaultheriella</i> <i>Walsingham</i>	7935	<i>generosa</i> <i>Grote &amp; Robinson</i>	5154
<i>gauræ</i> <i>Smith &amp; Abbot</i> ( <i>Proserpinus</i> )	750	<i>genetrix</i> <i>Grote</i>	2298
<i>gauræ</i> <i>Smith &amp; Abbot</i> ( <i>Rhodophora</i> )	1097	<i>geneura</i> <i>Strecker</i>	985
<i>gausapalis</i> <i>Hulst</i>	5359	<i>genialis</i> <i>Grote</i>	2259
<i>gausaparia</i> <i>Grote</i>	4440	<i>genicula</i> <i>Grote</i>	3760
<i>gausapata</i> <i>Grote</i>	2140	<i>geniculata</i> <i>Grote &amp; Robinson</i>	1416
<i>gaylussaciella</i> <i>Heinrich</i>	7756	<i>geniculata</i> <i>Hulst</i>	4757
<i>geddesi</i> <i>Neumoegen</i>	1024	<i>geniculatella</i> <i>Dietz</i>	8280
<i>geiella</i> <i>Chambers</i>	8000	<i>genoa</i> <i>Ploetz</i>	584
<b>Gelechia</b> .....	157	<i>genoveva</i> <i>Cramer</i>	287
<b>Gelechiidæ</b> .....	153	<i>gentilis</i> <i>Grote</i> ( <i>Tæniosea</i> )	2364
<i>gelida</i> <i>Grote</i>	3682	<i>gentilis</i> <i>Grote</i> ( <i>Pyrausta</i> )	5111
<i>gelida</i> <i>Moeschler</i>	980	<i>genuialis</i> <i>Lederer</i>	5208
<i>gelida</i> <i>McLachlan</i>	5141	<i>genutia</i> <i>Fabricius</i>	43
<i>gelidana</i> <i>Moeschler</i>	7376	<i>geométralis</i> <i>Grote</i>	3445
<i>gelidata</i> <i>Moeschler</i>	4203	<i>geometrica</i> <i>Grote</i>	1024
<i>geliformis</i> <i>Walker</i>	6712	<b>Geometridæ</b> .....	99
<i>gelliasalis</i> <i>Walker</i>	5228	<b>Geometrinae</b> .....	111
<i>gellidella</i> <i>Busck</i>	6450	<i>geometroides</i> <i>Guenee</i>	3471
<i>gemina</i> <i>Dyar</i>	4827	<i>geometroides</i> <i>Walker</i>	4785
<i>geminata</i> <i>Smith</i>	2420	<i>georgiana</i> <i>Walker</i>	7350
<i>geminata</i> <i>Grote &amp; Robinson</i>	3955	<i>georgica</i> <i>Grote</i>	2948
<i>geminata</i> <i>Packard</i> ( <i>Packardia</i> )	4845	<i>georgica</i> <i>Herrich-Schaeffer</i>	3609
<i>geminata</i> <i>Packard</i> ( <i>Eupithecia</i> )	4169	<i>georgiella</i> <i>Hulst</i> ( <i>Salebria</i> )	5636
<i>geminatella</i> <i>Packard</i>	8025	<i>georgiella</i> <i>Hulst</i> ( <i>Cnephasia</i> )	7402
<i>geminatus</i> <i>Say</i>	705	<i>georgiella</i> <i>Walker</i>	6384
<i>geminella</i> <i>Riley</i>	6165	<i>georgii</i> <i>Grote</i>	2155
<i>geminimacula</i> <i>Dyar</i>	2314	<i>georgii</i> <i>Hulst</i>	3991
		<b>Gerdana</b> .....	160
		<i>gerdanella</i> <i>Busck</i>	7644

	Page		Page
<i>gerdis</i> <i>Smith</i> 2074		<i>gilletti</i> <i>Barnes</i> 220	
<i>germana</i> <i>Hy. Edwards</i> 2849		<i>gilvescentella</i> <i>Ragonot</i> 5780	
<i>germana</i> <i>Morrison</i> 2129		<i>gilvibasella</i> <i>Hulst</i> 5604	
<i>germanalis</i> <i>Walker</i> 3579		<i>gilvidorsis</i> <i>Hedemann</i> 5945	
<i>geronimo</i> <i>Barnes</i> 1050		<i>gilvipennis</i> <i>Grote</i> 1596	
<b>Gerra</b> .....	73	<i>gilviscopella</i> <i>Zeller</i> 6145	
<b>Gerrodes</b> .....	73	<i>gilvolinella</i> <i>Clemens</i> 6056	
<i>gertana</i> <i>Smith</i> 1714		<i>gilvomaculella</i> <i>Clemens</i> 6269	
<i>gertruda</i> <i>Hulst</i> 4473		<i>girardellus</i> <i>Clemens</i> 5341	
<i>gerularia</i> <i>Hubner</i> 3778		<i>giscana</i> <i>Kearfott</i> 7514	
<b>Geshna</b> .....	136	<i>gisela</i> <i>Meyer</i> 3117	
<i>gesta</i> <i>Herrich-Schaeffer</i> 498		<i>gitonella</i> <i>Druce</i> 5799	
<i>gian</i> <i>Strecker</i> 1262		<b>Givira</b> .....	194
<i>gibbicostata</i> <i>Walker</i> 3920		<i>glabella</i> <i>Morrison</i> 2241	
<i>gibbosa</i> <i>Smith &amp; Abbot</i> 3620		<i>glacialis</i> <i>Hulst</i> 3994	
<i>gibsonata</i> <i>Taylor</i> 4271		<i>glacialis</i> <i>McLachlan</i> 57	
<i>gibsonellus</i> <i>Kearfott</i> 5404		<i>glacialis</i> <i>Packard</i> 5091	
<i>gibsonella</i> <i>Kearfott</i> 6156		<i>glaciana</i> <i>Moeschler</i> 6866	
<i>gibsoniella</i> <i>Busck</i> 6133		<i>glaciata</i> <i>Grote</i> 1703	
<i>gigantaria</i> <i>Swett</i> 4042		<b>Gladela</b> .....	115
<i>gigantea</i> <i>B. &amp; McD.</i> 1014		<i>gladiaria</i> <i>Morrison</i> 1395	
<i>gigantea</i> <i>French</i> 3210		<i>gladiola</i> <i>Barnes</i> 2766	
<i>gigantea</i> <i>Smith</i> 3417		<i>glandiferella</i> <i>Zeller</i> 6084	
<i>gigantea</i> <i>Strecker</i> 64		<i>glandulella</i> <i>Riley</i> 6520	
<i>giganteana</i> <i>Riley</i> 7021		<i>glans</i> <i>Grote</i> 3148	
<i>gigantella</i> <i>Chambers</i> ( <i>Holco-</i>		<i>glaphyralis</i> <i>Guenee</i> 4899	
<i>cera</i> ) 6534		<b>Glaphyria</b> .....	123
<i>gigantella</i> <i>Chambers</i> ( <i>Haplo-</i>		<i>glareosella</i> <i>Zeller</i> 5817	
<i>tilia</i> ) 7764		<i>glaucana</i> <i>Walsingham</i> 7378	
<i>gigantella</i> <i>Ragonot</i> 5696		<i>glaucaria</i> <i>Guenee</i> 3800	
<i>giganteus</i> <i>Grossbeck</i> 4745		<i>glaucaria</i> <i>Grossbeck</i> 4589	
<i>gigantoides</i> <i>B. &amp; McD.</i> 1848		<i>glaucata</i> <i>Packard</i> 4019	
<i>gigas</i> <i>Smith</i> 1847		<i>glaucatella</i> <i>Hulst</i> 5712	
<i>gigas</i> <i>Butler</i> 121		<b>Glauce</b> .....	154
<i>gila</i> <i>Ploetz</i> 478		<i>glaucella</i> <i>Walsingham</i> 7771	
<i>gilbociliella</i> <i>Clemens</i> 6548		<b>Glaucina</b> .....	116
<i>gilensis</i> <i>B. &amp; McD.</i> 8342		<i>glaucofuscana</i> <i>Zeller</i> 7497	
<i>gilliae</i> <i>Hy. Edwards</i> 6659		<i>glaucon</i> <i>Edwards</i> 443	
<i>gilletteana</i> <i>Dyar</i> 6883		<i>glaucopis</i> <i>Hampson</i> 1694	
<i>gilletteata</i> <i>Dyar</i> 4378		<b>Glaucopsyche</b> .....	17
<i>gillettei</i> <i>Hulst</i> 4283		<i>glaucovaria</i> <i>Walker</i> 1615	
<i>gillettella</i> <i>Busck</i> 8435		<i>glaucus</i> <i>Linnaeus</i> 13	
<i>gillettella</i> <i>Dyar</i> 5609			

	Page		Page
<i>gleditschiæella Chambers</i> (Stagmatophora) 6002		<b>Goniacidalia</b> .....	103
<i>gleditschiæella Chambers</i> (Helice) 6061		<i>goniata Guenee</i> 4777	
<i>gleditschiella Fernald</i> 5610		<b>Goniurus</b> .....	17
<b>Glena</b> .....	118	<b>Gonocausta</b> .....	132
<i>glendella Dyar</i> 5584		<b>Gonodes</b> .....	68
<i>glennyi Grote</i> 2045		<b>Gonodonta</b> .....	87
<i>glenwoodata Swett</i> 4021		<b>Gonodontis</b> .....	121
<i>glenwoodi Barnes</i> 3739		<i>goodellella Chambers</i> 6361	
<i>glitranaana Kearfott</i> 6837		<i>goodelli Grote</i> (Polia) 1718	
<i>glochinea Zeller</i> 6171		<i>goodelli Grote</i> (Packardia) 4846	
<i>glomeralis Walker</i> 5176		<i>goodelliana Fernald</i> 7198	
<i>glomerana Walsingham</i> 6936		<i>goodellianus Grote</i> 5373	
<i>glomeraria Grote</i> 4295		<i>gopheri Smith</i> 3495	
<i>gloriosa Hy. Edwards</i> 6741		<i>gordialis Guenee</i> 4958	
<i>gloriosa Strecker</i> 1187		<i>gordius Cramer</i> 694	
<i>gloverana Walsingham</i> 7393		<i>gorgon Boisduval</i> 400	
<i>gloveri Grote &amp; Robinson</i> 1036		<i>gorgone Hubner</i> 242	
<i>gloveri Packard</i> 4801		<i>gorgoniensis Grinnell</i> (Pterophorus) 5929	
<i>gloveri Strecker</i> 767		<i>gorgoniensis Grinnell</i> (Stenoptilia) 5948	
<b>Gloveria</b> .....	97	<b>Gortyna</b> .....	69
<b>Gluphisia</b> .....	95	<i>gortynoides Walker</i> 2788	
<i>glutinella Ely</i> 8067		<i>gossypiana Packard</i> 7361	
<i>glutinosi Walsingham</i> 7850		<i>gothicata Guenee</i> 4088	
<i>glycyrrhizæella Chambers</i> 6324		<i>gozora Boisduval</i> 452	
<b>Glyphidocera</b> .....	160	<i>gracea Hulst</i> 4596	
<b>Glyphipterygidae</b> .....	181	<i>graciella Hulst</i> 5699	
<b>Glyphipteryx</b> .....	182	<i>gracilalis Hulst</i> 5122	
<b>Glyptocera</b> .....	144	<i>gracilana Walsingham</i> 7316	
<i>gnaphaliella Kearfott</i> 7617		<i>gracilaria Packard</i> 3800	
<i>gnata Grote</i> 1678		<b>Gracilaria</b> .....	189
<b>Gnophæla</b> .....	92	<b>Gracilariidae</b> .....	186
<i>gnopharia Guenee</i> 4560		<i>gracilariella Busck</i> 7718	
<i>gnophosaria Guenee</i> 4380		<i>gracilata Grosbeck</i> 3847	
<b>Gnorimoschema</b> .....	155	<i>gracilella Chambers</i> (Anorthosia) 6352	
<i>godarti Boisduval</i> 332		<i>gracilella Chambers</i> (Lyonetia) 6107	
<i>godarti Perty</i> 52		<i>gracilella Hulst</i> 5735	
<i>goedartella Linnaeus</i> 7693		<i>gracilentia Graef</i> 1040	
<i>gogana Kearfott</i> 6845		<i>gracilentia Hubner</i> 1154	
<i>golgolata Strecker</i> 4521		<i>graciliana Kearfott</i> 6913	
<i>gomonana Kearfott</i> 6998			
<i>gonella Strecker</i> 2980			

	Page		Page
<i>gracilineata Guenee</i>	3977	<i>grandis Busck</i>	7511
<i>gracilior Butler</i>	3878	<i>grandis Druce</i>	1211
<i>gracilis Edwards</i>	3094	<i>grandis Ehrman</i>	281
<i>gracilis Grote</i>	8490	<i>grandis Fish</i>	5920
<i>gracilis Grote &amp; Robinson</i> (Blepharomastix)	4955	<i>grandis Hulst</i>	4094
<i>gracilis Grote &amp; Robinson</i> (Hæmorrhagia)	733	<i>grandis Smith</i>	2108
<i>gracilis Grote &amp; Robinson</i> (Pol-ygonia)	275	<i>grandis Speyer</i>	1458
<i>gracilis Walsingham</i> (Agnop-teryx)	6436	<i>grandis Strecker</i> (Melittia)	6742
<i>gracilis Walsingham</i> (Scardia)	8226	<i>grandis Strecker</i> (Copablephar- on)	1213
<i>gracilis Zeller</i>	7577	<i>grandis Walsingham</i>	5882
<i>gracillima Grote</i>	2541	<i>grandisella Chambers</i> (Cypho- phora)	5990
<i>gradata Walker</i> (Phasiane)	4389	<i>grandisella Chambers</i> (Nepti- cula)	8371
<i>gradata Walker</i> (Zale)	3171	<i>granella Linnaeus</i>	8289
<i>graduata Walsingham</i>	7029	<i>granitaria Packard</i>	3836
<i>græfi Hy. Edwards</i>	6657	<i>granitata Guenee</i>	4345
<i>græfi Grote</i>	2489	<i>granitella Ragonot</i>	5675
<i>græfi Hulst</i> (Acanthophora)	4634	<i>granitosa Guenee</i>	2394
<i>græfi Hulst</i> (Eupithecia)	4278	<i>granulata Neumoegen</i>	4892
<i>græfi Packard</i>	4851	<i>granulatana Kearfott</i>	7106
<b>Graefia</b> .....	119	<i>graphica Hubner</i>	3326
<i>græfiana Grote</i>	2216	<i>graphicella Busck</i>	6140
<i>græfiana Tepper</i>	1060	<i>graphidaria Hulst</i>	4426
<i>græfiaria Hulst</i> (Caripeta)	4459	<b>Grapholitha</b> .....	174
<i>græfiaria Hulst</i> (Merochlora)	3832	<b>Graptolitha</b> .....	58
<b>Græperia</b> .....	76	<i>grassata Hulst</i>	4341
<b>Grais</b> .....	19	<i>grata Fabricius</i>	2827
<i>grandiflavana Walsingham</i>	6907	<i>grata Hubner</i>	2611
<i>grandimacula B. &amp; McD.</i>	2543	<i>grata Taylor</i>	4178
<i>grandiosa Hulst</i>	4070	<i>gratana Walker</i>	7316
<i>grandipennis Grote</i>	1492	<i>grataria Fabricius</i>	3912
<i>grandipennis Hulst</i>	4033	<i>gratata Packard</i>	3816
<i>grandipuncta Guenee</i>	3406	<i>gratiosana Clemens</i>	6811
<i>grandirena Haworth</i>	3328	<i>gratiosus Fish</i>	5901
<i>grandis B. &amp; McD.</i>	193	<i>gratulata Walker</i>	4087
<i>grandis Boisduval</i>	1685	<i>gravilinearis Andrews</i>	4607
		<i>gravis Grote</i>	1406
		<i>gravis Hy. Edwards</i>	826
		<i>gregariella Murtfeldt</i>	7969
		<i>greta Smith</i>	3543
		<b>Greya</b> .....	196

Page	Page
<i>grindeliana</i> <i>Buseck</i> 7070	<i>grossbecki</i> <i>Davis</i> 1000
<i>grindeliella</i> <i>Walsingham</i> 7971	<i>grossbecki</i> <i>Pearsall</i> 4749
<i>gripalis</i> <i>Hulst</i> 5293	<i>grossbecki</i> <i>Swett</i> 4380, 2
<i>grisatra</i> <i>Smith</i> 1554	<b>Grossbeckia</b> .....106
<i>grisea</i> <i>B. &amp; McD.</i> ( <i>Lagoa</i> ) 4861	<i>grossbeckiata</i> <i>Swett</i> 4140
<i>grisea</i> <i>B. &amp; McD.</i> ( <i>Olene</i> ) 3712	<i>grossipunctella</i> <i>Ragonot</i> 5511
<i>grisea</i> <i>Cockerell</i> 793	<i>grossulariæ</i> <i>Riley</i> 5705
<i>grisea</i> <i>Neumoegen</i> 3744	<i>grossulariata</i> <i>Saunders</i> 4399
<i>grisea</i> <i>Packard</i> 890	<i>groteana</i> <i>Dyar</i> 2861
<i>grisea</i> <i>Robinson</i> 7387	<i>groteana</i> <i>Fernald</i> 7290
<i>grisea</i> <i>Strecker</i> 3611	<i>grotearia</i> <i>Packard</i> 4714
<i>grisea</i> <i>Walker</i> 2469	<i>groteella</i> <i>Robinson</i> 6479
<i>griseaella</i> <i>Chambers</i> 6325	<i>grotei</i> <i>B. &amp; McD.</i> 2255
<i>grisearia</i> <i>Grote</i> 4561	<i>grotei</i> <i>Boisduval</i> 1049
<i>griseata</i> <i>Grossbeck</i> 4482	<i>grotei</i> <i>Butler</i> ( <i>Acronycta</i> ) 2464
<i>griseata</i> <i>Smith</i> 1668	<i>grotei</i> <i>Butler</i> ( <i>Hæmorrhagia</i> ) 735
<i>griseella</i> <i>Chambers</i> 8256	<i>grotei</i> <i>Hy. Edwards</i> 728
<i>grisefacta</i> <i>Dyar</i> 3719	<i>grotei</i> <i>Grote &amp; Robinson</i> 788
<i>griseicollis</i> <i>Grote</i> 2074	<i>grotei</i> <i>Morrison</i> 2105
<i>griseipennis</i> <i>Grote</i> 3372	<i>grotei</i> <i>Packard</i> 827
<i>grisella</i> <i>B. &amp; McD.</i> 5576	<i>grotei</i> <i>Ploetz</i> 615
<i>grisella</i> <i>Chambers</i> 6246	<i>grotei</i> <i>Ragonot</i> 5554
<i>grisella</i> <i>Dietz</i> 6594	<i>grotei</i> <i>Riley</i> 2154
<i>grisella</i> <i>Fabricius</i> 5454	<b>Grotella</b> ..... 40
<i>griseoalbana</i> <i>Walsingham</i> 6815	<i>grotella</i> <i>Ragonot</i> 5577
<i>griseocapitana</i> <i>Walsingham</i> 7069	<i>grotelliformis</i> <i>B. &amp; McD.</i> 2921
<i>griseocapitella</i> <i>Walsingham</i> 8479	<i>grotiana</i> <i>Bailey</i> 3066
<i>griseochrella</i> <i>Chambers</i> 6326	<i>grotiana</i> <i>Kearfott</i> 6958
<i>griseocincta</i> <i>Harvey</i> 1842	<i>grumella</i> <i>Zeller</i> 8257
<i>griseopunctata</i> <i>B. &amp; McD.</i> 1017	<i>grundeli</i> <i>Coolidge</i> 204
<i>griseor</i> <i>B. &amp; McD.</i> 3695	<i>grumella</i> <i>Zeller</i> 8257
<i>griseor</i> <i>Dyar</i> 2491	<i>grunus</i> <i>Boisduval</i> 333
<i>griseosparsa</i> <i>Hampson</i> 5329	<i>grynea</i> <i>Cramer</i> 3106
<i>grisescens</i> <i>B. &amp; McD.</i> 1204	<i>gryneus</i> <i>Hubner</i> 377
<i>grisescens</i> <i>Walsingham</i> 5934	<i>gryphodes</i> <i>Meyrick</i> 6904
<i>griseus</i> <i>Walsingham</i> 8168	<i>guadeloupe</i> <i>Strecker</i> 330
<i>grissælla</i> <i>Chambers</i> 6017	<i>guadulpensis</i> <i>Guenee</i> 3171
<i>grisseella</i> <i>Chambers</i> 6393	<i>guenearia</i> <i>Packard</i> 4416
<i>grissefasciella</i> <i>Chambers</i> 6283	<i>gueneata</i> <i>Packard</i> ( <i>Ceratodal-</i> <i>ia</i> ) 4108
<i>grænlandica</i> <i>Homeyer</i> 3700	<i>gueneeata</i> <i>Packard</i> ( <i>Perizoma</i> ) 4099
<i>grossbecki</i> <i>B. &amp; McD.</i> 4433	

	Page		Page
guenei <i>Grote</i> 3043		habitalis <i>Walker</i> 3449	
<b>Gueneria</b> .....	111	<b>Habrodais</b> .....	13
guettardella <i>Busck</i> 8096		<b>Habrosyne</b> .....	96
guilandinæ <i>Busck</i> ( <i>Blastobasis</i> )		hachita <i>Barnes</i> 2820	
6510		<b>Hadenella</b> .....	67
guilandinæ <i>Busck</i> ( <i>Marmara</i> )		hadeniformis <i>Behr</i> 3314	
7979		hadeniformis <i>Smith</i> 1611	
gularis <i>Grote</i> 1363		<b>Hadeninæ</b> .....	48
gulnare <i>Strecker</i> 2734		hadros <i>Cook &amp; Watson</i> 382	
gulosa <i>Hy. Edwards</i> 3704		hædulalis <i>Hulst</i> 5123	
gulosalis <i>Hulst</i> 5114		hæmatica <i>Zeller</i> 5835	
gulosella <i>Hulst</i> 5575		<b>Hæmatomonis</b> .....	31
gundlachia <i>Poey</i> 72		<b>Hæmatopis</b> .....	103
gunniana <i>Busck</i> 7480		<b>Hæmorrhagia</b> .....	25
gunniella <i>Busck</i> 7990		hæsitans <i>Walker</i> 1472	
gurgitana <i>Robinson</i> 7358		hæsitata <i>Grote</i> 2437	
gussata <i>Smith</i> 1742		hæsitata <i>Guenee</i> 3969	
gustis <i>Smith</i> 2539		hagenella <i>Chambers</i> 6639	
guttata <i>Boisduval</i> 1028		hageni <i>Edwards</i> 59	
guttata <i>Grote</i> 2926		hageni <i>Frey &amp; Boll</i> 7879	
guttata <i>Hulst</i> 4491		hageni <i>Grote</i> 673	
guttatus <i>Walsingham</i> 5926		hahneli <i>Staudinger</i> 486	
guttea <i>Haworth</i> 8013		haimbachi <i>Busck</i> 7719	
guttifera <i>Herrich-Schaeffer</i> 918		<b>Haimbachia</b> .....	140
guttifinitella <i>Clemens</i> 7961		haimbachiana <i>Kearfott</i> 7148	
guttivitta <i>Walker</i> 3643		halcyone <i>Edwards</i> 174	
guttula <i>Hy. Edwards</i> 3361		halesaria <i>Zeller</i> 4285	
guttularis <i>Walker</i> 720		halesus <i>Cramer</i> 334	
guttulosa <i>Walker</i> 5125		haliata <i>Guenee</i> 4345	
gyas <i>Edwards</i> 421		haliata <i>Walker</i> 4345	
gyasalis <i>Walker</i> 3546		halicorniæ <i>Strecker</i> 702	
gyges <i>Hewitson</i> 257		<b>Halisidota</b> .....	32
<b>Gymnandrosoma</b> .....	175	hamadryadella <i>Clemens</i> 7942	
<b>Gymnocelis</b> .....	109	hamadryas <i>Harris</i> 3762	
<b>Gynæphora</b> .....	96	hamameliella <i>Busck</i> 7967	
gynandrata <i>Pearsall</i> 4038		hamameliella <i>Clemens</i> 7279	
gypsalis <i>Grote</i> 3500		hamamelis <i>Guenee</i> 2451	
gypsata <i>Grote</i> 4128		hamaria <i>Guenee</i> 4689	
gyralis <i>Hulst</i> ( <i>Phlyctænia</i> ) 5101		hamellus <i>Thunberg</i> 5336	
gyralis <i>Hulst</i> ( <i>Nymphula</i> ) 5206		hamifera <i>Grote</i> 1903	
<b>Gyrocheilus</b> .....	7	<b>Hamilcara</b> .....	194
<b>Gyros</b> .....	132	<b>Hammaptera</b> .....	107
habilis <i>Grote</i> 3028		hammondi <i>Riley</i> 5737	



	Page		Page
<i>hampa</i> <i>Smith</i>	1642	<i>hartmanni</i> <i>French</i>	1993
<i>hampsoni</i> <i>Barnes</i>	818	<i>hartwegi</i> <i>Butler</i>	672
<i>hampsoni</i> <i>B. &amp; McD.</i>	4957	<i>haruspica</i> <i>Grote</i>	1458
<i>hampsoni</i> <i>Dyar</i>	968	<i>haruspica</i> <i>Grote &amp; Robinson</i>	5148
<i>hamptonana</i> <i>Kearfott</i>	7027	<i>harveiata</i> <i>Packard</i>	3959
<i>hamulata</i> <i>Guenee</i>	4753	<i>harveyana</i> <i>Grote</i> ( <i>Acronycta</i> )	2575
<i>handana</i> <i>Kearfott</i>	6905	<i>harveyana</i> <i>Grote</i> ( <i>Phlyctænia</i> )	5088
<i>hanga</i> <i>Strecker</i>	1129	<i>harveyata</i> <i>Taylor</i> ( <i>Lygris</i> )	3982
<i>hanhamella</i> <i>Dyar</i>	5664	<i>harveyata</i> <i>Taylor</i> ( <i>Eupithecia</i> )	4238
<i>hanhami</i> <i>Fletcher</i>	244	<i>harveyi</i> <i>Grote</i>	1959
<i>hanhami</i> <i>Taylor</i>	4239	<i>hasdrubal</i> <i>Cramer</i>	712
<i>hanhami</i> <i>B. &amp; McD.</i>	1677	<i>hasta</i> <i>Guenee</i>	2461
<i>hanhami</i> <i>Hulst</i>	3900	<i>hastata</i> <i>Linnaeus</i>	4088
<i>hanhami</i> <i>Smith</i> ( <i>Anytus</i> )	1525	<i>hastiana</i> <i>Linnaeus</i>	7439
<i>hanhami</i> <i>Smith</i> ( <i>Philometra</i> )	3518	<i>hastiferellus</i> <i>Walker</i>	5333
<i>hanno</i> <i>Stoll</i>	420	<i>hastingsi</i> <i>Hy. Edwards</i>	3323
<b>Haploa</b> .....	36	<i>hastulifera</i> <i>Smith &amp; Abbot</i>	2495
<b>Haploptilia</b> .....	184	<i>hausta</i> <i>Grote</i>	2340
<b>Haploptiliidæ</b> .....	184	<i>haustellata</i> <i>Walsingham</i>	6414
<i>hapsella</i> <i>Hulst</i>	5655	<i>havilæ</i> <i>Grote</i>	1462
<i>haracana</i> <i>Kearfott</i>	7117	<i>haydenata</i> <i>Packard</i>	4597
<i>harfordi</i> <i>Hy. Edwards</i>	62	<i>haydenella</i> <i>Chambers</i>	6503
<i>hariolalis</i> <i>Hulst</i>	5050	<i>haydeni</i> <i>Edwards</i>	107
<i>harlequinialis</i> <i>B. &amp; McD.</i>	5197	<i>hayesi</i> <i>Grote</i>	2018
<i>harlequinialis</i> <i>Dyar</i>	5226	<i>hayhursti</i> <i>Edwards</i>	513
<i>harlequinaria</i> <i>Dyar</i>	4256	<i>haytiellus</i> <i>Zinckèn</i>	5387
<b>Harmologa</b> .....	178	<i>heathiana</i> <i>Kearfott</i>	6930
<b>Harpaglæa</b> .....	59	<i>heathi</i> <i>Fletcher</i>	366
<i>harpalus</i> <i>Edwards</i>	561	<i>hebesana</i> <i>Walker</i>	6827
<b>Harpipteryx</b> .....	182	<i>hebescella</i> <i>Hulst</i>	5526
<i>harrisi</i> <i>Boisduval</i>	875	<i>hebetella</i> <i>Ragonot</i>	5830
<i>harrisi</i> <i>Clemens</i>	701	<i>hebetata</i> <i>Hulst</i>	4374
<i>harrisi</i> <i>Dyar</i>	1033	<i>hebræicum</i> <i>Hubner</i>	2417
<i>harrisi</i> <i>Edwards</i>	269	<i>hecate</i> <i>Butler</i>	4088
<i>harrisi</i> <i>Grote</i>	2676	<i>hecla</i> <i>Lefebvre</i>	57
<i>harrisi</i> <i>Oberthur</i>	794	<i>hectoides</i> <i>Boisduval</i>	8495
<i>harrisi</i> <i>Packard</i>	3643	<b>Hedylepta</b> .....	129
<i>harrisi</i> <i>Scudder</i>	228	<i>hegesia</i> <i>Cramer</i>	152
<i>harrisi</i> <i>Walsh</i>	922	<i>hegona</i> <i>Scudder</i>	635
<b>Harrisimemna</b> .....	64		
<b>Harrisina</b> .....	127		
<i>harrisonella</i> <i>Busck</i>	6060		
<i>harti</i> <i>French</i>	3515		

	Page		Page
heidemannella <i>Dietz</i>	6590	helonoma <i>Meyrick</i>	7519
heilighbrodti <i>Harvey</i>	809	helopalisi <i>Clemens</i>	5216
heindelana <i>Fernald</i>	7429	<b>Helotropha</b> .....	69
heinrichi <i>Busck</i>	8426	helva <i>Grote</i>	2357
hela <i>Strecker</i>	57	helvalis <i>Walker</i>	5101
helata <i>Smith</i>	3189	helveolaria <i>Hulst</i>	4637
helcita <i>Boisduval</i>	227	helveta <i>Barnes</i>	4124
helcita <i>Hubner</i>	94	helvia <i>Scudder</i>	214
helcitalis <i>Walker</i>	4959	helvialis <i>Walker</i>	5022
helena <i>Edwards</i> ( <i>Brenthis</i> )	191	<b>Hemerocampa</b> .....	96
helena <i>Edwards</i> ( <i>Eurymus</i> )	68	<b>Hemeroplanes</b> .....	25
helena <i>Hulst</i>	4325	<b>Hemiargus</b> .....	15
helena <i>Pilate</i>	3117	<b>Hemiceras</b> .....	96
helena <i>Reakirt</i>	54	hemidesma <i>Zeller</i>	6856
helena <i>Taylor</i>	4230	<b>Hemihyalea</b> .....	31
<b>Heliades</b> .....	138	<b>Hemileuca</b> .....	28
helianthana <i>Riley</i>	7081	<b>Hemimene</b> .....	175
helianthi <i>Hy. Edwards</i>	6707	hemina <i>Grote</i>	2134
helianthi <i>Frey &amp; Boll</i>	7862	hemiochrellus <i>Zeller</i>	5386
helianthi <i>Walsingham</i>	5897	<b>Hemitheinae</b> .....	99
helianthialis <i>Murtfeldt</i>	5081	hemizonæ <i>Hy. Edwards</i>	6661
helianthisella <i>Chambers</i>	7974	henloa <i>Smith</i>	3568
helianthivorella <i>Chambers</i>	7974	henrici <i>Grote</i> ( <i>Simyra</i> )	2514
<b>Helice</b> .....	154	henrici <i>Grote</i> ( <i>Comadia</i> )	8350
<b>Heliconiinae</b> .....	7	henrici <i>Grote &amp; Robinson</i>	383
<b>Heliconius</b> .....	7	henrietta <i>Grote</i>	2758
<b>Heliocontia</b> .....	75	henrietta <i>Smith</i>	1354
<b>Heliodines</b> .....	181	henshawi <i>Edwards</i> ( <i>Neonympha</i> )	93
<b>Heliodinidæ</b> .....	180	henshawi <i>Hy. Edwards</i>	6678
<b>Heliolonche</b> .....	37	henshawi <i>Swett</i>	4010
<b>Heliomata</b> .....	111	henshawiella <i>Busck</i>	6114
<b>Heliopetes</b> .....	19	<b>Heodes</b> .....	15
<b>Heliophana</b> .....	37	hepara <i>Guenee</i>	2592
heliopsisella <i>Chambers</i>	7866	hepatica <i>B. &amp; McD.</i>	1902
helios <i>Edwards</i>	433	hepaticaria <i>Guenee</i>	3848
<b>Heliosea</b> .....	37	hepburni <i>G. &amp; S.</i>	323
Heliothela .....	135	<b>Hepialidæ</b> .....	197
Heliothis .....	38	<b>Hepialus</b> .....	197
Heliothodes .....	73	heptathalama <i>Busck</i>	5991
Heliozela .....	181	hera <i>Harris</i>	795
<b>Heliozelidæ</b> .....	181	heracliana <i>De Geer</i>	6478
heliusalis <i>Walker</i>	3528	herbacea <i>Guenee</i>	1560
helloides <i>Boisduval</i>	407	herbarum <i>Guenee</i>	3145
<b>Hellula</b> .....	130		

	Page		Page
<i>herbicola</i> Guenee	3157	<b>Hexeris</b> .....	128
<i>herbicolata</i> Hulst	4104	<i>hianna</i> Scudder	615
<i>herbimacula</i> Guenee	1750	<i>hibiscella</i> Busck	6240
<b>Herculia</b> .....	137	<i>hibisci</i> Guenee	1919
<i>herilis</i> Grote	1404	<i>hiemalis</i> Edwards	245
<i>hermannella</i> Fabricius	6069	<i>hiemalis</i> Grote	1881
<i>hermes</i> Edwards	399	<i>hieroglyphica</i> Cramer	3394
<i>hermia</i> Hy. Edwards	3062	<i>hilaria</i> Zeller	6471
<i>herminiata</i> Guenee	3756	<i>hilaris</i> Grote	1470
<i>herminioides</i> Walker	3486	<i>hilda</i> Grinnell (Plebeius)	430
<i>hermodur</i> Hy. Edwards	25	<i>hilda</i> Grinnell (Pterophorus)	5935
<i>hermosa</i> Wright	217	<i>hilli</i> Grote (Eremobia)	2358
<i>hero</i> Morrison	1563	<i>hilli</i> Grote (Catocala)	3082
<i>hero</i> Hy. Edwards	3117	<i>hilli</i> Lintner	3347
<i>herodias</i> Strecker	3096	<b>Hillia</b> .....	58
<i>herri</i> Grinnell	424	<i>hilliana</i> Harvey	1447
<b>Herse</b> .....	23	<i>hilliata</i> Hulst	3892
<i>hersiliata</i> Guenee	3998	<i>hilumaria</i> Hulst	4683
<b>Hesperia</b> .....	18	<b>Himera</b> .....	120
<i>hesperida</i> Smith	2494	<i>himonialis</i> Zeller	5268
<b>Hesperiidæ</b> .....	17	<i>hinda</i> French	3020
<b>Hesperiinæ</b> .....	17	<i>hinna</i> Geyer	3371
<i>hesperis</i> Edwards	163	<i>hipeana</i> Grote	6894
<i>hesperis</i> Grinnell	5878	<i>hippalus</i> Edwards	478
<b>Hesperopsis</b> .....	19	<b>Hippia</b> .....	93
<b>Hesperumia</b> .....	113	<i>hippocastanum</i> Kearfott	6812
<i>hesus</i> Westwood & Hewitson	470	<i>hippolita</i> Lyman	281
<b>Heteranassa</b> .....	86	<i>hippolyta</i> Edwards	166
<b>Heterocampa</b> .....	94	<i>hippolyta</i> Strecker	3078
<b>Heterochroa</b> .....	12	<i>hippotamada</i> Druce	2592
<i>heterodoxa</i> Smith	1941	<i>hircina</i> Morrison	2237
<b>Heterogenea</b> .....	126	<i>hircinalis</i> Grote	5140
<b>Heterographis</b> .....	147	<i>hirculella</i> Busck	6387
<i>heteronea</i> Boisduval	414	<i>hirsuta</i> Skinner	1
<b>Heteropacha</b> .....	98	<i>hirsutana</i> Walsingham	6990
<i>heteropalpella</i> Dietz	8320	<i>hirsutaria</i> B. & McD.	4725
<b>Heterophleps</b> .....	104	<i>hirsutus</i> Busck	8162
<b>Heteropia</b> .....	18	<i>hirtalis</i> Guenee	5011
<i>heteroteræ</i> Frey & Boll	7865	<i>hirtella</i> Grote & Robinson	1195
<i>heucheræ</i> Hy. Edwards	6734	<i>hirtipes</i> Grote	1967
<i>hexadactyla</i> Linnaeus	5954	<i>historalis</i> Grote	3450
<i>hexaspilata</i> Walker	3961	<b>Historis</b> .....	12
<i>haxastylus</i> Harvey	3139	<i>histrio</i> Grote	3000

	Page		Page
hobomok <i>Harris</i>	592	<i>Hoplolythra</i>	71
hochenwarthi <i>Hochenwarth</i>	3223	<i>Horama</i>	29
hoffmanana <i>Kearfott</i>	7523	<i>horariana Walsingham</i>	7405
hoffmani <i>Behr</i>	227	<i>horatius Scudder &amp; Burgess</i>	527
hoffmani <i>Strecker</i>	113	<i>Horisme</i>	110
hogeii <i>Druce</i>	805	<i>Hormisa</i>	90
hohana <i>Kearfott</i>	7005	<i>hormos Hubner</i>	3404
<i>Holarctias</i>	102	<i>Hormoschista</i>	89
<i>Holcocera</i>	162	<i>hornbeckiana Harris</i>	740
hollandana <i>Kearfott</i>	7474	<i>horrida Hubner</i>	3199
hollandaria <i>Hulst</i>	3809	<i>hortaria Fabricius</i>	4607
hollandi <i>Edwards</i>	5	<i>hortuellus Hubner</i>	5361
hollandi <i>Rober</i>	28	<i>hortulana Morrison</i>	1408
hollemanii <i>Grote</i>	1253	<i>horus Edwards</i>	643
holoberba <i>Smith</i>	1280	<i>hospes Walsingham</i>	7452
<i>Holochroa</i>	117	<i>hospes Walsh</i>	6690
holocinerea <i>Smith</i>	2155	<i>hospita Denis &amp; Schiffermuller</i>	1024
holoponerella <i>Dyar</i>	5821	<i>hospitalis Grote</i>	1441
<i>Homaledra</i>	153	<i>hospitella Zeller</i>	5786
<i>Homocerynea</i>	74	<i>hostia Harvey</i>	3410
<i>Homochlodes</i>	115	<i>houstonana Grote</i>	7351
homodactylus <i>Walker</i>	5907	<i>howardi Dyar</i>	3732
<i>Homœosoma</i>	148	<i>howardi Hy. Edwards (Chalco-</i>	2751
homogena <i>Dyar</i>	776	<i>pasta) 2751</i>	
homogena <i>Grote</i>	2059	<i>howardi Hy. Edwards (Daritis)</i>	3584
<i>Homoglaea</i>	60	<i>howardi Skinner</i>	601
<i>Homohadena</i>	57	<i>howlandi Grote</i>	3342
<i>Homolagoa</i>	75	<i>hoyi Grote</i>	3766
<i>Homona</i>	175	<i>huachuca Dyar</i>	4814
homonana <i>Kearfott</i>	7541	<i>huachuca Grossbeck</i>	4139
<i>Homoncocnemis</i>	57	<i>huachuca Smith</i>	2968
<i>Homophoberia</i>	85	<i>huachucaella Kearfott</i>	5321
homopteroides <i>Hulst</i>	4539	<i>huachucalis Haimbach</i>	5288
<i>Homopyralis</i>	89	<i>huachucana Kearfott</i>	7535
<i>Homosetia</i>	194	<i>huachucella Busck</i>	6421
<i>Homostinea</i>	193	<i>hualapai Neumoegen</i>	792
homuraria <i>Grote</i>	4685	<i>hubbardana Busck</i>	7494
honesta <i>Walker</i>	2231	<i>hubbardi Dyar (Adelocephala)</i>	809
honesta <i>Grote</i>	1075	<i>hubbardi Dyar (Bruceia)</i>	897
honestarius <i>Walker</i>	4744	<i>hubbardiana Dyar</i>	2920
<i>Honora</i>	147	<i>hudsonaria Taylor</i>	3793
hopfferi <i>Grote &amp; Robinson</i>	3586		
hopkinsana <i>Kearfott</i>	7010		

	Page		Page
<i>hudsoniana</i> Walker	7439	<i>huron</i> Edwards	589
<i>hudsonica</i> Hy. Edwards	1046	<i>huronalis</i> Guenee	5009
<i>hudsonica</i> Grote & Robinson	3337	<i>hutsoni</i> Smith (Conochares)	2947
<i>hudsoni</i> Smith	1401	<i>hutsoni</i> Smith (Stiria)	2762
<i>hueco</i> Barnes	1837	<i>hutsoni</i> Smith (Autographa)	3273
<i>hugo</i> Doubleday & Hewitson	336	<i>hutsoni</i> Smith (Renia)	3526
<i>hugon</i> Godart	336	<i>hyalina</i> Hulst	4125
<i>huita</i> Smith	2957	<i>hyalinaria</i> Grossbeck	4650
<i>hulda</i> Edwards	35	<i>hyalinata</i> Linnaeus	4977
<i>hulstata</i> Taylor	4003	<i>hyalinopuncta</i> Packard	3728
<i>hulstella</i> Dietz	6511	<i>hyalinus</i> Walsh	4832
<i>hulstellus</i> Beutenmuller	8173	<b>Hyaloscotes</b> .....	125
<i>hulstellus</i> Fernald	5376	<i>hyantis</i> Edwards	39
<i>hulsti</i> Cockerell	5730	<b>Hyblæa</b> .....	92
<i>hulsti</i> Dyar	4324	<b>Hyblæinæ</b> .....	92
<i>hulsti</i> Edwards	309	<i>hybrida</i> Butler	1029
<i>hulsti</i> Grote	2351	<i>hybrida</i> Fabricius	3364
<i>hulsti</i> Smith	1520	<b>Hybroma</b> .....	193
<b>Hulstia</b> .....	147	<i>hybromella</i> Chambers	8322
<i>hulstia</i> Tepper	1144	<i>hydaspæ</i> Boisduval	169
<i>hulstiana</i> Dyar	3779	<i>hydrangiella</i> Chambers	7581
<i>hulstiararia</i> Taylor	4429	<b>Hydrelia</b> .....	108
<i>hulstiella</i> Ragonot	5691	<b>Hydriomena</b> .....	105
<b>Hulstina</b> .....	117	<i>hydriomenata</i> Pearsall	4034
<i>hulstinoides</i> Grossbeck	4523	<i>hydromeli</i> Harvey	3629
<i>humaria</i> Guenee	4574	<i>hyemalis</i> Stretch	845
<i>humata</i> Meyrick	6420	<i>hygiæa</i> Heydenreich	281
<i>humeralis</i> Smith	3424	<i>hylæus</i> Drury	671
<i>humeralis</i> Walker	4630	<i>hylax</i> Edwards	272
<i>humerata</i> Smith	3475	<i>hylax</i> Edwards	547
<i>humerella</i> Ragonot	5494	<b>Hylephila</b> .....	20
<i>humerosana</i> Clemens	7286	<b>Hylesia</b> .....	28
<i>humilalis</i> Lederer	5099	<i>hyllalis</i> Walker	5259
<i>humilis</i> Ragonot	5688	<i>hylotomiformis</i> Walker	6744
<i>humilis</i> Walsingham	8440	<b>Hymenia</b> .....	129
<i>humilis</i> Walker	3657	<i>hypæthrata</i> Grote	4384
<i>humilis</i> Zeller	6610	<b>Hypanartia</b> .....	11
<i>humuli</i> Bird	2669	<b>Hyparpax</b> .....	95
<i>humili</i> Harris (Strymon)	352	<b>Hypaurotis</b> .....	13
<i>humili</i> Harris (Hypena)	3579	<b>Hypena</b> .....	92
<i>huntera</i> Fabricius	283	<b>Hypeninæ</b> .....	88
<i>hunteri</i> Hubner	283	<b>Hypenopsis</b> .....	68

	Page		Page
Hypenula .....	91	Ianassa .....	94
Hyperæschra .....	93	ianthe <i>Edwards</i> 406	
hyperbola <i>Slosson</i> 710		iaspis <i>Guenee</i> 2400	
hyperborea <i>Curtis</i> 943		icariodes <i>Boisduval</i> 433	
hyperborea <i>Hulst</i> ( <i>Rachela</i> )		iccusalis <i>Walker</i> 5208	
3965		icelus <i>Lintner</i> 517	
hyperborea <i>Hulst</i> ( <i>Anthelia</i> )		iceryælla <i>Riley</i> 6546	
4448		Ichthyura .....	92
hyperborealis <i>Moeschler</i> 5093		icole <i>Grote</i> 2322	
hyperboreata <i>Staudinger</i> 4204		ida <i>Hulst</i> 4328	
hyperboreus <i>Moeschler</i> 8486		idæusalis <i>Walker</i> 7382	
hyperella <i>Ely</i> 6457		idaho <i>Edwards</i> 562	
hypericana <i>Ely</i> 7418		idahoana <i>Kearfott</i> 6892	
hyperici <i>Boisduval &amp; LeConte</i>		idahoensis <i>Grote</i> 1358	
352		idalia <i>Drury</i> 153	
hyperici <i>Hy. Edwards</i> 6660		idalis <i>Fernald</i> 5442	
Hyperetis .....	121	idas <i>Cramer</i> 466	
Hyperstrotia .....	75	ideata <i>Walker</i> 4072	
Hyphantidium .....	147	idella <i>Barnes</i> 2925	
Hyphoraia .....	33	Idioglossa .....	152
Hyphoraila .....	33	idonea <i>Grote</i> 2248	
Hypocala .....	85	iduata <i>Guenee</i> 4050	
Hypochalcia .....	146	iduna <i>Edwards</i> 121	
hypochaliciella <i>Ragonot</i> 5600		Iesta .....	141
hypochraria <i>Herrich-Schaeffer</i>		ignavaria <i>Pearsall</i> 4529	
4685		ignea <i>Grote</i> 3224	
Hypocœna .....	72	ignidorsella <i>Ragonot</i> 5762	
Hypocrisias .....	32	igninix <i>Walker</i> 7732	
Hypolimnas .....	10	ignistrigella <i>Ragonot</i> 5740	
hyponomeutana <i>Walsingham</i>		ignobilisella <i>Chambers</i> 6013	
7044		ignota <i>Frey &amp; Boll</i> 7974	
Hypopacha .....	98	ignotaria <i>Walker</i> 3917	
hypophleas <i>Boisduval</i> 410		ilaire <i>Godart</i> 28	
Hypoplesia .....	192	ilavia <i>Beutenmuller</i> 354	
Hypoprepia .....	31	ilecella <i>Busck</i> 8152	
Hypopta .....	194	ilia <i>Cramer</i> 3051	
Hyppa .....	66	ilicifoliana <i>Kearfott</i> 7129	
Hypsopygia .....	137	iloneus <i>Smith &amp; Abbot</i> 18	
Hypsoropha .....	87	illabefacta <i>Morrison</i> 1717	
Hypsotropa .....	149	illapsa <i>Walker</i> 1502	
Hyssia .....	52	illata <i>Walker</i> 1329	
Hysterosia .....	180	illaudabilis <i>Grote</i> 1757	
Hystricophora .....	172	illaudata <i>Walker</i> 4574	
hystriculella <i>Hulst</i> 5515		illecta <i>Walker</i> 3088	

	Page		Page
<i>illectella Clemens</i>	7831	<i>immaculata Reakirt</i>	938
<i>illepida Grote</i>	2517	<i>immaculata Skinner</i> (Cocceius)	483
<i>illibalis Hubner</i>	5124	<i>immaculata Skinner</i> (Dasyuris)	4059
<i>illibella Dietz</i>	6564	<i>immaculata Skinner</i> (Parnasius)	24
<i>illibella Hulst</i>	5850	<i>immaculata Skinner &amp; Aaron</i>	37
<i>Illice</i> .....	30	<i>immaculatella Chambers</i>	8128
<i>illinois Dodge</i>	605	<i>immaculatella Chambers</i> (Scythris)	8079
<i>illinoisensis French</i>	2654	<i>immaculatus Williams</i>	604
<i>illita Smith</i>	2456	<i>immaculosus Comstock</i>	358
<i>illiterata Grote</i>	2654	<i>immanata Haworth</i>	3993
<i>illocata Hulst</i>	4045	<i>immanis Guenee</i>	2649
<i>illocata Walker</i>	2270	<i>immediata Grote</i>	4075
<i>illocata Warren</i>	3475	<i>immerens Harvey</i>	5080, 1
<i>illotana Walsingham</i>	7013	<i>immersata Walker</i>	4454
<i>illudens Walker</i>	3219	<i>immixta Grote</i>	1285
<i>illustra Smith</i> (Schinia)	1172	<i>immixtalis Grote</i>	5087
<i>illustra Smith</i> (Trachea)	2313	<i>immortua Grote</i>	1076
<i>illustraria Hulst</i>	3812	<i>immuna Smith</i>	3477
<i>illuviellum Ragonot</i>	5767	<i>immundella Hulst</i>	5510
<i>ilmæ Watson</i>	790	<i>Immyria</i> .....	145
<i>imbraria Guenee</i>	4758	<i>imora Strecker</i>	1844
<i>imbridana Fernald</i>	7062	<i>imparata Walker</i>	3914
<i>imbrifera Guenee</i>	1661	<i>impartialis Harvey</i>	3200
<i>imbuna Smith</i>	1733	<i>impauperata Walker</i> (Acidalia)	3862
<i>imitata Hy. Edwards</i> (Sabulodes)	4765	<i>impauperata Walker</i> (Camptogramma)	4085
<i>imitata Hy. Edwards</i> (Synanthedon)	6668	<i>impecuniosa Grote</i>	2681
<i>imitata Strecker</i>	229	<i>imperator Strecker</i>	711
<i>imitata Walker</i>	4600	<i>imperatoria Smith &amp; Abbot</i>	813
<i>imitatorella Chambers</i>	8273	<i>imperdata Dyar</i>	4532
<i>imitella Stretch</i>	2868	<i>imperfecta Smith</i>	1940
<i>immacula Grote</i>	2795	<i>imperfecta Hy. Edwards</i>	6693
<i>immacula Strand</i>	2834	<i>imperfectaria Walker</i>	4599
<i>immaculalis Harvey</i>	3455	<i>imperialella Busck</i>	8094
<i>immaculalis Hulst</i>	3413	<i>imperialis B. &amp; McD.</i>	1094
<i>immaculana Kearfott</i>	6900	<i>imperialis Drury</i>	813
<i>immacularia Swett</i>	4630	<i>imperita Hubner</i>	1506
<i>immaculata B. &amp; McD.</i>	4462	<i>imperspicua Bird</i>	2688
<i>immaculata Braun</i>	7871		
<i>immaculata Cöckle</i>	380		
<i>immaculata Graef</i>	903		
<i>immaculata Jewett</i>	803		
<i>immaculata Morrison</i>	2229		

	Page		Page
<i>imperspicua</i> Strecker	1136	<i>incarcerata</i> Boisduval	3589
<i>imperturbata</i> Bird	2700	<i>incarnana</i> Haworth	7145
<i>impigritella</i> Clemens	7624	<i>incarnata</i> Stretch	996
<i>impingens</i> Walker	1636	<i>incarnata</i> Walker (Lerina)	895
<i>impleta</i> Walker (Acronycta)	2455	<i>incarnata</i> Walker (Arachnis)	967
<i>impleta</i> Walker (Horisme)	4280	<i>incarnatorubra</i> Goeze	977
<i>impletella</i> Zeller	5720	<i>incautellus</i> Zeller	5657
<i>implexana</i> Walker	7428	<i>incensalis</i> Lederer	5103
<i>implicata</i> Guenee	4070	<i>inceptaria</i> Walker	4406
<i>implicata</i> Walker	4276	<i>incertana</i> Clemens	7390
<i>implora</i> Grote	2815	<i>incertata</i> Walker	3816
<i>implorata</i> Hulst	4229	<i>incertella</i> Chambers	7673
<i>impluviata</i> Borkhausen	4069	<i>incertella</i> Zincken	5326
<i>impolita</i> Morrison	1622	<i>incincta</i> Morrison	1819
<i>impositella</i> Zeller	8079	<i>incisa</i> Harvey	4817
<i>impressa</i> Walker	2496	<i>Incisalia</i> .....	14
<i>impressale</i> Hulst	5764	<i>incisaria</i> Walker	4700
<i>improba</i> Butler	197	<i>Incita</i> .....	37
<i>improbana</i> Walker	6992	<i>incivis</i> Guenee	1495
<i>impropria</i> Hy. Edwards	6661	<i>inclara</i> Smith	2444
<i>impropriata</i> Walker	4492	<i>inclara</i> Strecker	1126
<i>improvisa</i> Hy. Edwards	3696	<i>inclinana</i> Zeller	7026
<i>impudens</i> Walsingham	6871	<i>inclinataria</i> Walker	4039
<i>impulsa</i> Guenee	2315	<i>includens</i> Walker	2342
<i>impunctata</i> Warren	3860	<i>inclusa</i> Dietz	6557
<i>impura</i> B. & McD.	864	<i>inclusa</i> Hubner	3591
<i>inæqualis</i> Busck	6301	<i>inclusaria</i> Walker (Racheos-	
<i>inæquepulvella</i> Chambers	6373	pila)	3770
<i>inamœnella</i> Zeller	8215	<i>inclusaria</i> Walker (Ptchopoda)	3888
<i>inana</i> Robinson	7431	<i>incognita</i> Smith	1226
<i>inaptata</i> Walker	4340	<i>incoloraria</i> Walker	4304
<i>inatomaria</i> Guenee	4721	<i>incolorata</i> Dyar	4338
<i>inattenta</i> Smith	1600	<i>incomitata</i> Harvey	2085
<i>inea</i> Dyar	2557	<i>incommodata</i> Walker	4068
<i>incallida</i> Smith	1315	<i>incompleta</i> Butler	996
<i>incallida</i> Walker	2380	<i>inconcinna</i> Harvey	1375
<i>incana</i> Hy. Edwards	2587	<i>inconcinna</i> Smith	1618
<i>incana</i> Edwards	111	<i>inconcinnalis</i> Lederer	5133
<i>incanana</i> Clemens	7254	<i>inconclusana</i> Walker	7374
<i>incandescens</i> Grote	3318	<i>inconditana</i> Walsingham	7309
<i>incanella</i> Hulst	5674	<i>inconditella</i> Ragonot	5631
<i>incanella</i> Walsingham	7904	<i>inconditus</i> Walsingham	5911



	Page		Page
<i>incongruaria</i> Hulst	4726	<i>indeterminata</i> Walker (Hetero-	
<i>incongruella</i> Hulst	5829	<i>campa</i> )	3643
<i>inconspicua</i> Grote	1804	<i>indiana</i> Smith	1053
<i>inconspicua</i> Hulst	4543	<i>indiana</i> Grote	3619
<i>inconspicua</i> Smith	2296	<i>indicans</i> Walker	1756
<i>inconspicua</i> Walker	723	<i>indicata</i> Fabricius	4949
<i>inconspicua</i> Walsingham	6550	<i>indicataria</i> Walker	4565
<i>inconspicualis</i> Grote	3502	<i>indicta</i> Smith	1999
<i>inconspicuaria</i> B. & McD.	4540, 1	<i>indigenella</i> Zeller	5553
<i>inconspicuell</i> Murtfeldt	6171	<i>indigens</i> Walker	2598
<i>inconstans</i> Smith	2444	<i>indigna</i> Walker	3254
<i>inconstans</i> Geyer	4110	<i>indirecta</i> Grote	2301
<i>inconstans</i> Grote	2086	<i>indirecta</i> Walker (Conistra)	2216
<i>inconstans</i> Guenee	3305	<i>indirecta</i> Walker (Euxoa)	1304
<i>incopriaria</i> Hulst	4590	<i>indiscreta</i> Hy. Edwards	3302
<i>incorrupta</i> Hy. Edwards	985	<i>indiscretata</i> Hy Edwards	4764
<i>incoruscella</i> Hulst	5665	<i>indiscriminata</i> Walker	3818
<i>incresa</i> Smith	1978	<i>indistincta</i> B. & McD.	919
<i>incresata</i> Pearsall	4248	<i>indistincta</i> Grossbeck	4527
<i>increta</i> Morrison	2452	<i>indistincta</i> Hy. Edwards	3728
<i>incrustalis</i> Hulst	5471	<i>indistincta</i> Hulst	4032
<i>incubita</i> Smith	1305	<i>indistincta</i> Smith	2533
<i>incolta</i> Hy. Edwards	902	<i>indistincta</i> Taylor	4261
<i>incursata</i> Hubner	4043	<i>indistinctalis</i> Warren	5097
<i>incurva</i> Hy. Edwards	3746	<i>indivialis</i> Grote	3550
<i>incurva</i> Smith	1774	<i>indivisana</i> Walker	7407
<i>Incurvaria</i> .....	196	<i>indocilis</i> Walker	2285
<i>Incurvariidae</i> .....	196	<i>indoctaria</i> Walker	3871
<i>incurvata</i> Guenee	4777	<i>indoctrinata</i> Walker	4280
<i>incusalis</i> Grote	3453	<i>indotatellus</i> Walker	5032
<i>indeclinata</i> Walker	4685	<i>indra</i> Reakirt	7
<i>indecorana</i> Zetterstedt	7412	<i>indra</i> Smith	1816
<i>indefinata</i> Grossbeck	4081	<i>indubitans</i> Walker	2931
<i>indela</i> Smith	2354	<i>indubitata</i> Grote	3968
<i>indensa</i> Smith	1341	<i>inducta</i> Dyar	3747
<i>indentalis</i> Grote	5035	<i>inductata</i> Guenee	3901
<i>indentanus</i> Dyar	7171	<i>indurata</i> Dyar	4314
<i>indentata</i> Harvey	3142	<i>indurata</i> Smith	1885
<i>indentata</i> Packard	3589	<i>induta</i> Harvey	2082
<i>indentella</i> Kearfott	5318	<i>ineffusaria</i> Guenee	4758
<i>indetermina</i> Boisduval	4813	<i>inelegans</i> Smith	1578
<i>indeterminata</i> Walker (Matu-		<i>inepta</i> Hy. Edwards	3297
<i>ta</i> )	1556	<i>inepta</i> Walker	2574

	Page		Page
<i>inermis</i> Harris	1490	<i>infumatana</i> Zeller	7343
<i>ines</i> Edwards	349	<i>infumataria</i> Grote	4529
<i>inexacta</i> Walker	3361	<i>infusa</i> Smith	1356
<i>inexpertana</i> Walker	6827	<i>infusana</i> Walsingham	7094
<i>inexplicata</i> Walker	3441	<i>infuscata</i> Smith	1648
<i>inextricata</i> Walker (Mellilla)	4299	<i>infuscatella</i> Clemens	7772
<i>inextricata</i> Walker (Euxoa)	1304	<i>Inga</i> .....	161
<i>infans</i> Moeschler	3762	<i>ingeniculata</i> Smith	1417
<i>infanta</i> Smith	3205	<i>ingeniculata</i> Morrison	3324
<i>infausta</i> Walker	1276	<i>ingenita</i> Hy. Edwards	4865
<i>infecta</i> Ochsenheimer	1495	<i>ingens</i> Hy. Edwards	914
<i>infecta</i> Walker	1750	<i>ingenua</i> Smith	3214
<i>infectata</i> Walker	4380	<i>ingenua</i> Walker	3349
<i>infelix</i> Smith	1364	<i>ingrata</i> Felder	75
<i>infelix</i> Guenee	2334	<i>ingravis</i> Smith	1688
<i>inferior</i> Grote	3538	<i>inguinalis</i> Guenee	4940
<i>inferior</i> Hulst	4127	<i>Inguromorpha</i> .....	194
<i>inferior</i> Smith	1870	<i>inherita</i> Smith	1919
<i>infernalis</i> Strecker	810	<i>inimicella</i> Zeller	6878
<i>inficita</i> Walker (Agroperina)	2355	<i>injecta</i> Dyar	884
<i>inficita</i> Walker (Marathyssa)	3000	<i>innexa</i> Grote	1765
<i>infidelis</i> Dyar	1853	<i>innocuella</i> Zeller	6188
<i>infidelis</i> Grote	1877	<i>innominata</i> Smith	2133
<i>infimalis</i> Guenee	4975	<i>innota</i> Smith	2378
<i>infimata</i> Guenee	4380	<i>innotabilis</i> Grote	1556
<i>infimatis</i> Grote	1540	<i>innotata</i> Guenee	2489
<i>infimbriana</i> Dyar	7097	<i>innotata</i> Walsingham	8016
<i>infimbrialis</i> Dyar	5267	<i>innotatellus</i> Walker	5364
<i>infimella</i> Ragonot	5781	<i>innubens</i> Guenee	3020
<i>infirma</i> Hy. Edwards	6668	<i>ino</i> G. & S.	327
<i>infixa</i> Walker	2081	<i>inopiana</i> Haworth	7537
<i>infixaria</i> Walker	4602	<i>inopinatus</i> Hy. Edwards	907
<i>inflatella</i> Clemens	7608	<i>inopinatus</i> Smith	1456
<i>inflava</i> Smith	1919	<i>inops</i> Grote	2226
<i>inflexa</i> Morrison	3014	<i>Inopsis</i> .....	30
<i>infracta</i> Morrison	1275	<i>inorata</i> Grote (Spragueia)	2924
<i>infructuosa</i> Walker	1878	<i>inorata</i> Grote (Strymon)	3365
<i>infulata</i> Grote	4296	<i>inordinaria</i> Walker	4345
<i>infumata</i> Grote	2757	<i>inordinata</i> Morrison	2275
<i>infumata</i> Oberthur	156	<i>inornata</i> Beutenmuller	3706
		<i>inornata</i> Edwards (Argynnis)	181
		<i>inornata</i> Edwards (Cœnonympha)	103

Page

Page

- inornata Grote (Amphipyra)* 2239  
*inornata Grote (Trichocosmia)* 2727  
*inornata Grote & Robinson (Sisyrosea)* 4828  
*inornata Hulst (Hydrelia)* 4119  
*inornata Hulst (Stergamatæa)* 4605  
*inornata Neumoegen* 3590  
*inornata Walsingham* 6488  
*inornata Wolcott* 311  
*inornatalis Fernald* 5161  
*inornatalis Walker* 5023  
*inornatanum Clemens* 6807  
*inornatella Busck* 8222  
*inornatella Chambers (Haplotilia)* 7773  
*inornatella Chambers (Elachista)* 7832  
*inornatella Chambers (Eulyonetia)* 7849  
*inornatella Chambers (Gracilaria)* 8059  
*inornatellum Hulst* 5770  
*inornatellus Clemens* 5364  
*inornatellus Walker* 5393  
*inquadrana Walsingham* 6791  
*inquæsitâ Grote & Robinson* 2661  
*inquæsitâ Walker* 1615  
*inquietana Walker* 6872  
*inquinina Kearfott* 7276  
*inquininella Busck* 6249  
*inquininella Ragonot* 5603  
*inquinaria Hulst* 4410  
*inquinata Guenee* 2798  
*inquinatalis Zeller* 5091  
*inquinatus Zeller* 5928  
*insaria Dyar* 4602  
*insciens Walker* 1919  
*inscripta Walker* 2424  
*inscripta Walsingham* 6167  
*inscriptata Donovan* 4069  
*inscriptella Busck* 7698  
*inscriptum Harris* 747  
*insectella Fabricius* 8215  
*insecutata Walker* 3813  
*insequalis Guenee* 5152  
*inserrata Walsingham* 6356  
*insertans Smith* 1393  
*insignalis Walker* 3554  
*insignata Walker (Agroperina)* 2344  
*insignata Walker (Euxoa)* 1329  
*insignata Walker (Euxoa)* 1363  
*insignificata Taylor* 4146  
*insignis Frey & Boll* 8117  
*insignis Walker* 3400  
*insignis Walsingham* 7881  
*insignisella Walker* 8238  
*insinuaria Guenee* 4678  
*insinuata Smith* 2238  
*insipida Strecker* 2226  
*insipidata Pearsall* 4134  
*insita Walker* 2493  
*insiticiâ Zeller* 7253  
*insolabilis Guenee* 3041  
*insolabilis Hulst* 4206  
*insolens Grote* 1680  
*insolita Grote* 2510  
*insolita Litner* 689  
*insolita Smith* 3268  
*insperata Grote* 3304  
*inspergella Ragonot* 5851  
*inspinosa Guenee* 1414  
*instans Smith* 2783  
*instruta Smith* 1530  
*instrutana Claypole* 7156  
*instrutana Clemens* 6862  
*insuda Smith* 3183  
*insueta Guenee* 1941  
*insulalis B. & McD.* 4992  
*insularis Grote (Rynchagrotis)* 1571  
*insularis Grote (Hippia)* 3624  
*insularis Maynard* 150  
*insulata Walker* 906  
*insulatella Dietz* 6556

	Page		Page
<i>insulicola</i> <i>Meyrick</i>	6876	<i>interminaria</i> <i>Grote</i>	4638
<i>insulidens</i> <i>Bird</i>	2673	<i>interminellus</i> <i>Walker</i>	5392
<i>insulsa</i> <i>Walker</i> ( <i>Euxoa</i> )	1329	<i>intermistana</i> <i>Clemens</i>	6813
<i>insulsaria</i> <i>Guenee</i>	3914	<i>interna</i> <i>Grote</i>	2271
<i>intactana</i> <i>Walsingham</i>	7465	<i>interna</i> <i>Packard</i>	3626
<i>integerrima</i> <i>Grote &amp; Robinson</i>	3604	<i>interoceanica</i> <i>Smith</i>	2638
<i>integerrima</i> <i>Harris</i>	709	<i>interposita</i> <i>Dyar</i>	3717
<i>integerrima</i> <i>Walker</i>	3167	<i>interpositella</i> <i>Frey &amp; Boll</i>	7994
<i>integra</i> <i>Zeller</i>	5192	<i>interpuncta</i> <i>Grote</i>	3559
<i>integraria</i> <i>Walker</i>	4325	<i>interpunctella</i> <i>Dietz</i>	6575
<i>integratus</i> <i>Meyrick</i>	5904	<i>interpunctella</i> <i>Hubner</i>	5807
<i>intensalis</i> <i>Smith</i>	3496	<i>interrogationis</i> <i>Fabricius</i>	268
<i>intensaria</i> <i>Pearsall</i>	3797	<i>interrupta</i> <i>Grossbeck</i>	4097
<i>intenta</i> <i>Walker</i>	3197	<i>interrupta</i> <i>Guenee</i>	2474
<i>intentata</i> <i>Smith</i>	1769	<i>interrupta</i> <i>Smith</i>	2946
<i>intentata</i> <i>Walker</i>	4307	<i>interrupta</i> <i>Walsingham</i>	7681
<i>interalbicalis</i> <i>Ragonot</i>	5456	<i>interrupta</i> <i>Zeller</i>	5193
<i>interalbicans</i> <i>Warren</i>	4470	<i>interruptaria</i> <i>Grote</i>	4525
<i>intercalaris</i> <i>Grote</i>	3133	<i>interruptella</i> <i>Ragonot</i>	5475
<i>interclusa</i> <i>Walker</i>	1469	<i>interruptofasciata</i> <i>Robinson</i>	7477
<i>interfaunus</i> <i>Neumoegen</i>	709	<i>interruptofasciata</i> <i>Packard</i>	4192
<i>interior</i> <i>Scudder</i>	63	<i>interruptolineana</i> <i>Fernald</i>	6849
<i>interjacens</i> <i>Grote</i>	1089	<i>interruptomarginata</i> <i>Beauvois</i>	1031
<i>interjecta</i> <i>Dyar</i>	4816	<i>interruptus</i> <i>Grote</i>	5356
<i>interlinearia</i> <i>Guenee</i>	4758	<i>interstinctana</i> <i>Clemens</i>	7210
<i>intermedia</i> <i>Butler</i>	1029	<i>interstitiella</i> <i>Dietz</i>	8291
<i>intermedia</i> <i>Cockerell</i>	59	<i>intestinata</i> <i>Guenee</i>	4280
<i>intermedia</i> <i>Fitch</i>	3705	<i>intexta</i> <i>Harvey</i>	1550
<i>intermedia</i> <i>Frey &amp; Boll</i>	7894	<i>intimata</i> <i>Pearsall</i>	4240
<i>intermedia</i> <i>Graef</i>	932	<i>intrabilis</i> <i>Smith</i>	1131
<i>intermedia</i> <i>Kirby</i>	761	<i>intracta</i> <i>Walker</i>	1446
<i>intermedia</i> <i>Speyer</i>	1997	<i>intractabilis</i> <i>Walker</i>	2895
<i>intermedia</i> <i>Strecker</i>	452	<i>intractaria</i> <i>Walker</i>	4574
<i>intermedia</i> <i>Stretch</i>	972	<i>intractata</i> <i>Morrison</i>	1840
<i>intermedialis</i> <i>B. &amp; McD.</i>	4915	<i>intractella</i> <i>Walker</i>	5025
<i>intermedialis</i> <i>Walker</i>	5261	<i>intransitella</i> <i>Dyar</i>	5517
<i>intermediana</i> <i>Kearfott</i>	7182	<i>intraria</i> <i>Guenee</i>	4574
<i>intermediata</i> <i>Guenee</i>	4072	<i>intrataria</i> <i>Walker</i>	4604
<i>intermediella</i> <i>Chambers</i>	6042	<i>intricatalis</i> <i>Lederer</i>	5100
<i>intermediella</i> <i>Busck</i>	8116	<i>intrita</i> <i>Morrison</i>	1273
<i>intermedius</i> <i>Kearfott</i>	5388	<i>introferens</i> <i>Grote</i>	1372
<i>intermedius</i> <i>Riley</i>	8461	<i>intruda</i> <i>Smith</i>	2066
<i>intermicata</i> <i>Walker</i>	4638		

	Page		Page
<i>intrusa</i> Smith	1331	<i>iridaria</i> Guenee	3810
<i>inulta</i> Grote	2209	<i>iridella</i> Busck	6000
<i>inuitata</i> Hy. Edwards	6679	<i>iridella</i> Chambers	8443
<i>inuitatumnella</i> Chambers	8023	<i>iris</i> Guenee	2384
<i>inusta</i> Guenee	2729	<i>iris</i> Zetterstedt	2127
<i>inutilis</i> Hy. Edwards	8495	<i>iroides</i> Boisduval	380
<i>invalida</i> Smith	1692	<i>irraria</i> B. & McD.	4759
<i>invariabilis</i> Kearfott	6235	<i>irrecta</i> Walker	3445
<i>invariata</i> Walker	3914	<i>irregulata</i> Walker	4345
<i>inventaria</i> Grote	4065	<i>irresoluta</i> Walker	2607
<i>invenusta</i> Grote	1455	<i>irridipennella</i> Clemens	6399
<i>inversa</i> Packard	3591	<i>irrorata</i> Hy. Edwards	892
<i>inversella</i> Zeller	6370	<i>irrorata</i> Grote	3155
<i>inveterascaria</i> Swett	3823	<i>irrorata</i> Packard (Oreta)	3758
<i>invexana</i> Walker	7357	<i>irrorata</i> Packard (Phasiane)	4371
<i>invexata</i> Walker	4656	<i>irrorata</i> Smith	1841
<i>invicta</i> Walsingham	7018	<i>irroratana</i> Walsingham	6938
<i>invictella</i> Busck	6150	<i>irroratella</i> Walsingham	7774
<i>invinctalis</i> Hulst	5094	<i>irrorea</i> Robinson	7303
<i>inviolata</i> Hulst	4733	<i>irrorella</i> Dietz	8243
<i>invisalis</i> Guenee	4901	<i>irrubriella</i> Ely	5536
<i>involuta</i> Dyar	848	<i>irus</i> Godart	381
<i>involuta</i> Walker	3184	<i>isabella</i> Clemens	7582
<i>involutellus</i> Clemens	5344	<i>isabella</i> Hy. Edwards	3115
<i>involutum</i> Sepp	903	<i>isabella</i> Smith & Abbot	957
<i>io</i> Fabricius	779	<i>Isia</i> .....	33
<i>ia</i> Gray	709	<i>isias</i> Boisduval	804
<i>iochroa</i> Zeller	8457	<i>islandana</i> Kearfott	6876
<i>Iodia</i> .....	60	<i>ismeria</i> Boisduval & LeConte	242
<i>iole</i> Boisduval	38	<i>Isochætes</i> .....	126
<i>iole</i> Cramer	283	<i>Isocorypha</i> .....	196
<i>iowa</i> Scudder	599	<i>Isogona</i> .....	88
<i>iphitalis</i> Walker	5443	<i>Isogramma</i> .....	23
<i>Ipimorpha</i> .....	70	<i>isola</i> Reakirt	423
<i>ipomœe</i> Busck	5960	<i>Isoparce</i> .....	24
<i>ipomœe</i> Doubleday	3654	<i>isophthalma</i> Herrich - Schaeffer	418
<i>ipomœe</i> Harris	816	<i>isospora</i> Meyrick	7007
<i>irata</i> Swett	4013	<i>istapa</i> Reakirt	345
<i>irene</i> Boisduval	170	<i>istar</i> R. & J.	685
<i>irene</i> Behr	3058	<i>Isturgia</i> .....	111
<i>irene</i> Fitch	38	<i>Itame</i> .....	114
<i>irenica</i> Walsingham	6563		
<i>irentis</i> Smith	3482		
<i>iricolor</i> Smith	2029		

	Page		Page
<i>itata</i> <i>Smith</i>	2157	<i>jocosa</i> <i>Guenee</i>	2096
<i>itealis</i> <i>Walker</i>	5199	<i>jocosa</i> <i>Hy. Edwards</i>	3591
<i>ithacæ</i> <i>Beutenmuller</i>	6691	<i>johnsonana</i> <i>Kearfott</i>	7009
<i>Ithome</i> .....	152	<i>johnsonaria</i> <i>Fitch</i>	4702
<i>itodes</i> <i>Smith</i>	1299	<i>johnsoni</i> <i>Swett</i>	4654
<i>itoniella</i> <i>Busck</i>	8436	<i>johnsoni</i> <i>Skinner</i>	373
<i>itys</i> <i>Edwards</i>	362	<i>jorulla</i> <i>Westwood</i>	765
<i>itysalis</i> <i>Walker</i>	5093	<i>josepha</i> <i>G. &amp; S.</i>	29
<i>itzalana</i> <i>Strecker</i>	8323	<i>josephinella</i> <i>Dyar</i>	6634
<i>ivæ</i> <i>Busck</i>	6047	<i>juanita</i> <i>Scudder</i>	334
<i>ivallda</i> <i>Mead</i>	122	<i>juanita</i> <i>Strecker</i>	751
<i>ivana</i> <i>Fernald</i>	7373	<i>juba</i> <i>Boisduval</i>	181
<i>ivella</i> <i>Busck</i>	8129	<i>juba</i> <i>Scudder</i>	563
<i>Ixala</i> .....	116	<i>jubararia</i> <i>Hulst</i>	4716
<i>ixeuta</i> <i>Meyrick</i>	7513	<i>jucunda</i> <i>Boisduval</i>	81
<i>jacchusalis</i> <i>Walker</i>	3509	<i>jucunda</i> <i>Hubner</i>	3312
<i>jacquetta</i> <i>Hy. Edwards</i>	3117	<i>jucunda</i> <i>Walker</i>	1443
<i>jaculifera</i> <i>Guenee</i>	1403	<i>jucundaria</i> <i>Strecker</i>	4729
<i>jacumbaria</i> <i>Dyar</i>	4548	<i>jucundissima</i> <i>Dyar</i>	817
<i>jada</i> <i>Hewitson</i>	337	<i>judith</i> <i>Strecker</i>	3032
<i>jaguaralis</i> <i>Hampson</i>	2932	<i>juglandana</i> <i>Fernald</i>	7399
<i>jaguarina</i> <i>Guenee</i>	1191	<i>juglandiella</i> <i>Chambers</i> ( <i>Gracilaria</i> )	8038
<i>jair</i> <i>Strecker</i>	3121	<i>juglandiella</i> <i>Chambers</i> ( <i>Coptodisca</i> )	7591
<i>j-album</i> <i>Boisduval &amp; LeConte</i>	278	<i>juglandiella</i> <i>Clemens</i>	7937
<i>jaliscana</i> <i>Schaus</i>	3677	<i>juglandifoliella</i> <i>Chambers</i>	8372
<i>jamaicensis</i> <i>Drury</i>	705	<i>juglandis</i> <i>Le Baron</i>	5551
<i>janais</i> <i>Drury</i>	262	<i>juglandis</i> <i>Smith &amp; Abbot</i>	710
<i>janassialis</i> <i>Walker</i>	5050	<i>juglandisnigrælla</i> <i>Chambers</i>	8038
<i>janiphæ</i> <i>Boisduval</i>	714	<i>jugosella</i> <i>Ragonot</i>	5586
<i>janualis</i> <i>Grote</i>	1552	<i>julia</i> <i>Edwards</i>	46
<i>jarbusalis</i> <i>Walker</i>	4923	<i>julia</i> <i>Fabricius</i>	148
<i>jasminearum</i> <i>Boisduval</i>	670	<i>julia</i> <i>Grote</i>	1211
<i>jaspidiaria</i> <i>Hulst</i>	3809	<i>julia</i> <i>Hulst</i>	4453
<i>jativa</i> <i>Barnes</i>	5183	<i>julialis</i> <i>Walker</i>	5103
<i>jatrophæ</i> <i>Linnaeus</i>	288	<i>julianalis</i> <i>Walker</i>	5444
<i>jemenzensis</i> <i>Brehme</i>	253	<i>juliella</i> <i>Busck</i>	6475
<i>jessica</i> <i>Barnes</i>	1027	<i>julietta</i> <i>French</i>	3074
<i>jessica</i> <i>Hy. Edwards</i>	3076	<i>juncicola</i> <i>Guenee</i>	1947
<i>joannisi</i> <i>Verity</i>	9	<i>juncidella</i> <i>Clemens</i>	6364
<i>Jocara</i> .....	142	<i>juncimacula</i> <i>Smith</i>	1665
<i>jocasta</i> <i>Strecker</i>	3093	<i>juncta</i> <i>Grote</i>	1450
<i>jocasta</i> <i>Smith</i>	2304		
<i>jocosa</i> <i>B. &amp; McD.</i>	1826		

	Page		Page
<i>junctaria Walker</i>	3856	<i>kelloggi Hy. Edwards</i>	2199
<i>juncticiliana Walsingham</i>	6967	<i>kempi Hulst</i>	4675
<i>junctolinearia Graef</i>	3792	<i>kennebecana Kearfott</i>	7164
<i>junctolineella Hulst</i>	5695	<i>kennicottella Clemens</i>	6502
<i>junctura Walker</i>	3078	<i>kentaria Grote</i>	4712
<i>juncturaria Guenee</i>	4756	<i>kentuckiensis Dyar</i>	882
<i>juniperaria Packard</i>	4755	<i>kerrvillei B. &amp; McD.</i>	3711
<i>juniperella Kearfott</i>	6142	<i>kerrvillei Smith</i>	1301
<i>juno Packard</i>	787	<i>keutzingaria Packard</i>	4669
<i>Junonia</i> .....	11	<i>kincaidella Busck</i>	6231
<i>jussieue Hubner</i>	741	<i>kincaidiana Fernald</i>	7204
<i>jutta Hubner</i>	123	<i>kincaidiella Busck</i>	7634
<i>juturnaria Guenee</i>	4462	<i>kindermannana Treitschke</i>	7458
<i>juvenalis B. &amp; McD.</i>	3735	<i>kinzelella Busck</i>	6093
<i>juvenalis Fabricius</i>	525	<i>kiowah Reakirt</i>	604
<i>juvenilis Grote</i>	2653	<i>kiscana Kearfott</i>	7074
<i>juvenis Hubner</i>	525	<i>klagesi Ehrman</i>	960
<i>kaeberalis Haimbach</i>	4925	<i>klamathiana Walsingham</i>	6441
<i>Kakopoda</i> .....	87	<i>klugi Hubner</i>	88
<i>kali Strecker</i>	394	<i>kodiak Edwards (Cœnonympha)</i>	102
<i>kalmiæ Smith &amp; Abbot</i>	693	<i>kodiak Edwards (Plebeius)</i>	426
<i>kalmiella Dietz</i>	8014	<i>kodiakata Packard</i>	4077
<i>kana Busck</i>	7266	<i>Kodiosoma</i> .....	35
<i>kandana Kearfott</i>	6911	<i>kæbelei Riley</i>	2753
<i>kappa Grote</i>	2081	<i>kæbelei Hy. Edwards</i>	6688
<i>karacana Kearfott</i>	7293	<i>kæbelella Busck</i>	8148
<i>karwinski Hubner</i>	314	<i>kæbelella Dyar</i>	7653
<i>kasloa Dyar</i>	955	<i>kokana Kearfott</i>	7006
<i>kasloa Smith</i>	1075	<i>komonana Kearfott</i>	7542
<i>kasloensis Cockerell</i>	769	<i>kootenai Cockle</i>	59
<i>katahdin Newcomb</i>	128	<i>korites Druce</i>	6651
<i>kearfottalis Dyar</i>	5212	<i>kriemhild Strecker</i>	190
<i>kearfottella Braun</i>	7893	<i>Kricogonia</i> .....	3
<i>kearfottella Busck (Aristotelia)</i>	6057	<i>Kronaea</i> .....	126
<i>kearfottella Busck (Aproærema)</i>	6184	<i>kuehniella Zeller</i>	5799
<i>kearfottella Dietz</i>	8234	<i>kuetzingi Grote</i>	4668
<i>kearfottella Dyar</i>	5520	<i>kukakana Kearfott</i>	7384
<i>kearfotti Dyar</i>	8166	<i>kunzei Hulst (Neoterpes)</i>	4642
<i>Kearfottia</i> .....	192	<i>kunzei Hulst (Pterospoda)</i>	4505
<i>keela Smith</i>	1846	<i>kunzei R. &amp; J.</i>	711
<i>keewaydin Edwards</i>	59	<i>kyune Barnes</i>	1224
<i>kellicotti Fish</i>	5923	<i>labe Strecker</i>	1114

	Page		Page
labecula Grote (Hemihyalea)		lacteella Hulst	5604
911		lacteella Schiffermuller	6502
labecula Grote (Balsa)	2602	lacteodactylus Chambers	5914
labeculalis Hulst	5038	lacteola Lintner	3897
labeculana Robinson	7468	lacteolaria Hulst	3725
labeculata Hulst	3910	lacteusochrella Chambers	6329
labesaria Grote	4632	lacticollis Smith	2047
labiosana Zeller	7326	lactiflosella Chambers	6374
labradorella Clemens	8433	lactimaculella Walsingham	8453
labradorensis Packard	4041	lactipennis Harvey	2973
labradorensis Scudder	67	lactispargaria Walker	4454
labradoriata Moeschler (Macaria)	4345	Lactura .....	184
labradoriata Moeschler (Aspilates)	4636	lacunosa Grote	1240
labradorica Moeschler	6328	lacustra Wright	518
labradoriella Clemens	6217	lacustrata Guenee	4037
labradoriensis Christoph	5348	læna Grote	3203
labradoriensis Packard	8489	læarta Smith	1639
labradoriensis Staudinger	1349	lærtidia B. & McD.	1639, 1
labradoriensis Sommer	3945	læta Edwards	393
labradoris Staudinger	2201	læta Guerin	931
labrosa Grote	3263	læta Geyer	7732
labruscæ Linnaeus	742	læta Hulst	4649
laceyi B. & McD. (Strymon)	346	læta Morrison	2794
laceyi B. & McD. (Graptolitha)	2162	lætabilis Smith	2616
laceyi B. & McD. (Lagoa)	4862	lætabilis Zetterstedt	1639
lachrymosa Hulst (Eupithecia)	4195	lætalis B. & McD.	5084
lachrymosa Hulst (Hulstina)	4539	lætella Grote	5591
lacinia Geyer	263	lætifica Lintner	1993
laciniana Zeller	7190	lætifica Smith	2460
lacinellus Grote	5394	lætificans Smith	1249
laciniosa Zeller	3561	Laetilia .....	147
lacoalis Walker	5119	lætula Grote	1575
Lacosoma .....	124	lætula Hulst	4444
Lacosomidae .....	124	lætulus Grote	3576
lacrymosa Guenee	3044	lævigata Grote	3503
lactata Smith	1032	lævigata Smith	2342
lactea Stretch	893	lævitaria Hubner	3845
lacteata Packard	4071	lagna Grote	1390
lacteella Fabricius	5422	lagnanæ Smith	1308
		lagnanata Taylor (Entephria)	4063
		lagnanata Taylor (Eupithecia)	4180
		Lagoa .....	127



Page		Page
	<i>lagopana Walsingham</i>	7149
	<i>laguna Busck</i>	6130
	<i>lagunculariæ Dyar</i>	849
	<i>lagunculariella Busck</i>	6198
	<i>lagunellus Dyar</i>	5408
	<i>lagus Edwards</i>	598
	<i>lais Edwards</i>	160
	<i>laisata Strecker</i>	4162
	<i>lallata Hulst</i>	4588
	<i>lallatalis Hulst</i>	5593
	<i>lambertiana Busck</i>	7355, 1
	<i>lamialis Walker</i>	5216
	<i>lamiaris Strecker</i>	4544
	<i>lamina Fabricius</i>	305
	<i>laminis Smith</i>	1329
	<i>Lamprolophus</i>	181
	<i>lamprosana Robinson</i>	7337
	<i>Lamprosema</i>	129
	<i>lana Kearfott</i>	7219
	<i>lanariella Clemens</i>	8298
	<i>lanceolana Hubner</i>	6789
	<i>lanceolaria Grote</i>	2509
	<i>lanceolata Boisduval</i>	42
	<i>lanceolata Grote</i>	2978
	<i>lanceolata Hulst</i>	3837
	<i>landana Kearfott</i>	7007
	<i>landia Druce</i>	4870
	<i>langdonalis Grote</i>	5117
	<i>langtoni Couper</i>	1046
	<i>languida Smith</i>	1664
	<i>languida Hy. Edwards</i>	1061
	<i>lanice Lintner</i>	53
	<i>Laniifera</i>	131
	<i>lanthanis Cook &amp; Watson</i>	308
	<i>lanuginosa Clemens</i>	4858
	<i>lanuginosa Smith</i>	1628
	<i>lanul Strecker</i>	1170
	<i>Laodamia</i>	145
	<i>Lapara</i>	24
	<i>lapena Schaus</i>	4860
	<i>Laphygma</i>	67
	<i>laphyra Druce</i>	2873
	<i>lapidana Walsingham</i>	7085
	<i>lapidaria Grote</i>	1934
	<i>lapidicornis Walsingham</i>	7810
	<i>lapitaria Strecker</i>	4353
	<i>lappella Linnaeus</i>	6021
	<i>lapponica Staudinger (Eury-</i>	
	<i>mus)</i>	68
	<i>lapponica Staudinger (Xantho-</i>	
	<i>rhoe)</i>	4046
	<i>lapponica Thunberg (Hypho-</i>	
	<i>raia)</i>	943
	<i>lapponica Thunberg (Sympis-</i>	
	<i>tis)</i>	2200
	<i>laqueata Hy. Edwards</i>	1022
	<i>laqueatellus Clemens</i>	5358
	<i>laracana Kearfott</i>	7118
	<i>larana Walsingham</i>	6915
	<i>Larentiæ</i>	103
	<i>larentioides Grote</i>	3470
	<i>larga Smith</i>	1452
	<i>l-argenteum Scudder</i>	277
	<i>largera Smith</i>	3187
	<i>laricana Busck</i>	7251, 1
	<i>laricella Kearfott</i>	7714
	<i>laricella Hubner</i>	7775
	<i>lariciana Heinemann</i>	7170
	<i>laricis Fitch</i>	3743
	<i>larimana Walsingham</i>	7242
	<i>larissa Smith</i>	1739
	<i>larra Fabricius</i>	49
	<i>larunda Strecker</i>	231
	<i>larvalis Grote</i>	3533
	<i>larvaria Guenee</i>	4585
	<i>larvata Strecker</i>	321
	<i>Lasaia</i>	13
	<i>Lascoria</i>	91
	<i>Lasiestra</i>	49
	<i>Lasiocampidæ</i>	97
	<i>Lasionycta</i>	49
	<i>Laspeyresia</i>	174
	<i>lassauxi Boisduval</i>	714
	<i>lassenella Busck</i>	6621
	<i>lasus Edwards</i>	554
	<i>lata Robinson</i>	7365

	Page		Page
<b>Latebraria</b> .....	87	<i>latipennis</i> <i>Hulst</i> ( <i>Eupithecia</i> )	
<i>latebricola</i> <i>Grote</i>		4187	
<i>latens</i> <i>Smith</i>		<i>latipennis</i> <i>Hulst</i> ( <i>Rachela</i> )	3967
<i>laterana</i> <i>Robinson</i>	7323	<i>latipennis</i> <i>Stretch</i>	953
<i>latercula</i> <i>Hy. Edwards</i>	4872	<i>latipennis</i> <i>Walsingham</i>	6412
<i>laterculæ</i> <i>Dyar</i>	4873	<i>latipes</i> <i>Guenee</i>	3142
<i>lateritia</i> <i>Hubner</i>	2346	<i>latipunctana</i> <i>Walsingham</i>	7488
<i>lateritiaria</i> <i>Guenee</i>	4685	<i>latiradiellus</i> <i>Walker</i>	5356
<i>latex</i> <i>Guenee</i>	1695	<i>latirena</i> <i>Dod</i>	1919
<b>Lathosea</b> .....	57	<i>latireptana</i> <i>Walker</i>	2340
<i>latia</i> <i>Strecker</i>	2643	<i>latirosaria</i> <i>Pearsall</i>	3789
<i>latiaria</i> <i>Packard</i>	3783	<i>latirupta</i> <i>Walker</i>	4074
<i>laticapitanus</i> <i>Walsingham</i>	8176	<i>latistrigella</i> <i>Walsingham</i>	8105
<i>laticapitella</i> <i>Clemens</i>	6582	<i>latiuscula</i> <i>Herrick-Schaffer</i>	1948
<i>laticincta</i> <i>Walker</i>	4678	<i>lativittella</i> <i>Ragonot</i>	5753
<i>laticinerea</i> <i>Grote</i>	2151	<i>latomia</i> <i>Harvey</i>	4840
<i>laticlava</i> <i>Smith</i>	2403	<i>latreillana</i> <i>Kirby</i>	838
<i>laticlavia</i> <i>Clemens</i>	4842	<i>laudabilis</i> <i>Guenee</i>	1756
<i>laticlavia</i> <i>Grote &amp; Robinson</i>	5157	<i>laudatella</i> <i>Walsingham</i>	6291
<i>laticlavia</i> <i>Morrison</i>	3251	<i>laura</i> <i>Edwards</i>	181
<i>laticornella</i> <i>Clemens</i>	7776	<i>laurenti</i> <i>Skinner</i>	190
<i>laticosta</i> <i>Dyar</i>	2040	<i>laurenti</i> <i>Smith</i>	3488
<i>latifascia</i> <i>B. &amp; McD.</i>	785	<i>laurentina</i> <i>Lyman</i>	562
<i>latifascia</i> <i>Walker</i>	2572	<i>laurentina</i> <i>Scudder</i>	63
<i>latifasciana</i> <i>Haworth</i>	7420	<i>laurina</i> <i>Wright</i>	182
<i>latifasciaria</i> <i>Packard</i>	4593	<i>lautana</i> <i>Clemens</i>	7231
<i>latifasciata</i> <i>Butler</i>	941	<i>lautaria</i> <i>Hubner</i>	3875
<i>latifasciatella</i> <i>Packard</i>	5596	<i>lautus</i> <i>Cockerell</i>	8465
<i>latifasciella</i> <i>Dyar</i>	5537	<i>lavana</i> <i>Busck</i>	7482
<i>latifasciella</i> <i>Chambers</i> ( <i>Tel-</i>		<i>lavernella</i> <i>Chambers</i>	6116
<i>phusa</i> )	6074	<i>laviana</i> <i>Hewitson</i>	502
<i>latifasciella</i> <i>Chambers</i> ( <i>Nepti-</i>		<i>lavinia</i> <i>Fabricius</i>	290
<i>cula</i> )	8373	<i>leachellus</i> <i>Zincken</i>	5342
<i>latiferreanus</i> <i>Walsingham</i>	7269	<i>leada</i> <i>Druce</i>	2599
<i>latiferrugata</i> <i>Walker</i>	4425	<i>leanira</i> <i>Boisduval</i>	233
<i>lаторata</i> <i>Walker</i>	4468	<i>lebertella</i> <i>Frey &amp; Boll</i>	7957
<i>latiorella</i> <i>Walker</i>	3443	<i>leca</i> <i>Butler</i>	502
<i>latipalpis</i> <i>Walker</i>	3464	<i>lecontei</i> <i>Boisduval</i>	1033
<i>latipenella</i> <i>Chambers</i>	7876	<i>lecontei</i> <i>R. &amp; J.</i>	20
<i>latipennis</i> <i>Boisduval</i>	3586	<i>lecontella</i> <i>Clemens</i>	6472
<i>latipennis</i> <i>Hulst</i> ( <i>Cleora</i> )	4594	<i>leda</i> <i>Edwards</i>	349
<i>latipennis</i> <i>Hulst</i> ( <i>Dichorda</i> )		<i>ledella</i> <i>Walsingham</i>	7910
3810		<i>legitima</i> <i>Grote</i>	1715

Page	Page
<i>leguminana</i> <i>Busck</i> 7495	<i>lesteraria</i> <i>Grossbeck</i> 3829
<i>leilia</i> <i>Edwards</i> 312	<i>lethalis</i> <i>Grote</i> 5170
<i>lemberti</i> <i>Dyar</i> 8491	<i>lethe</i> <i>Fabricius</i> 291
<i>lena</i> <i>Boisduval</i> 941	<i>letis</i> <i>Wright</i> 157
<i>lena</i> <i>Edwards</i> 511	<i>leto</i> <i>Behr</i> 157
<i>lenitaria</i> <i>Grossbeck</i> 4324	<b>Leucania</b> ..... 55
<i>lenola</i> <i>Smith</i> 1303	<i>leucanidia</i> <i>Hampson</i> 2796
<i>lentaria</i> <i>Hulst</i> 4693	<i>leucanieella</i> <i>Busck</i> 6228
<i>lentella</i> <i>Braun</i> 7938	<b>Leucanthiza</b> ..... 188
<i>lentella</i> <i>Heinrich</i> 7755	<i>leucata</i> <i>Hulst</i> 4129
<i>lentifualis</i> <i>Zeller</i> 4901	<b>Leuce</b> ..... 155
<i>lentiginosana</i> <i>Grote</i> 3572	<i>leucillana</i> <i>Zeller</i> 6609
<i>lentiginosana</i> <i>Walsingham</i> 7339	<i>leucobasis</i> <i>Busck</i> 7248, 1
<i>lenzi</i> <i>Behrens</i> 8495	<i>leucobasis</i> <i>Fernald</i> 7623
<i>lenzi</i> <i>French</i> 3272	<b>Leucobrephos</b> ..... 99
<i>leo</i> <i>Guenee</i> 2930	<i>leucocapitella</i> <i>Busck</i> 8269
<i>leodocusalis</i> <i>Walker</i> 5048	<i>leucochrysellæ</i> <i>Clemens</i> 7777
<i>leomegra</i> <i>Smith</i> 1662	<b>Leucocnemis</b> ..... 66
<i>leona</i> <i>Wright</i> 233	<i>leucocyclus</i> <i>Staudinger</i> 1629
<i>leonana</i> <i>Walsingham</i> 7112	<i>leucogramma</i> <i>Grote</i> 1672
<i>leonardus</i> <i>Harris</i> 566	<i>leucographa</i> <i>Geyer</i> 3705
<i>leoninata</i> <i>Packard</i> 4004	<i>leucomalla</i> <i>Meyrick</i> 6959
<i>leoninella</i> <i>Packard</i> 5689	<b>Leucomela</b> ..... 194
<i>leopardana</i> <i>Busck</i> 7258	<i>leucomelana</i> <i>Morrison</i> 3207
<i>leopardus</i> <i>Busck</i> 8156	<i>leucomelas</i> <i>Herrich-Schaeffer</i> 1033
<i>lepetita</i> <i>Smith</i> 2430	<i>leuconota</i> <i>Zeller</i> 6063
<i>lepida</i> <i>Lintner</i> 2167	<i>leuconotella</i> <i>Busck</i> 6366
<i>lepidalis</i> <i>Hulst</i> 5028	<b>Leuconycta</b> ..... 64
<i>lepidana</i> <i>Clemens</i> 7472	<i>leucophæa</i> <i>Smith &amp; Abbot</i> 3713
<i>lepidula</i> <i>Grote</i> 2423	<i>leucophæata</i> <i>Clemens</i> 686
<i>lepidula</i> <i>Smith</i> 1667	<i>leucophæella</i> <i>Hulst</i> 5615
<b>Lepipolys</b> ..... 56	<i>leucophaleratana</i> <i>Packard</i> 7203
<i>leporina</i> <i>Linnaeus</i> 2586	<b>Leucoptera</b> ..... 190
<b>Leptarctia</b> ..... 32	<i>leucorena</i> <i>Smith</i> 2629
<i>leptinoides</i> <i>Grote</i> 3660	<i>leucosalis</i> <i>B. &amp; McD.</i> 5056
<b>Leptotes</b> ..... 15	<i>leucoscelis</i> <i>Grote</i> 2359
<i>lepusculina</i> <i>Guenee</i> 2480	<i>leucosigma</i> <i>Packard</i> 4824
<b>Lerema</b> ..... 22	<i>leucostigma</i> <i>Braun</i> 8406
<b>Lerina</b> ..... 31	<i>leucostigma</i> <i>Smith &amp; Abbot</i> 3705
<b>Lerodea</b> ..... 22	<i>leucothorax</i> <i>Meyrick</i> 7727
<i>lespedezæ</i> <i>Walsingham</i> 5959	<i>leucothorax</i> <i>Walsingham</i> 7878
<i>lespedezæfoliella</i> <i>Clemens</i> 8002	<b>Leuculodes</b> ..... 97
<i>lessaria</i> <i>Pearsall</i> 4476	

	Page		Page
<i>levalis</i> <i>Hulst</i>	4940	<i>lignosellus</i> <i>Zeller</i>	5657
<i>levettei</i> <i>Grote</i>	3032	<i>ligulella</i> <i>Hubner</i>	6380
<i>levigatella</i> <i>Hulst</i>	5633	<i>lilacina</i> <i>Harvey</i>	1717
<i>levipedella</i> <i>Clemens</i>	6201	<i>lilacina</i> <i>Schaus</i>	2000
<i>levis</i> <i>Hudson</i>	3761	<i>lilea</i> <i>Reakirt</i>	454
<i>levis</i> <i>Grote</i>	2030	<i>liliana</i> <i>Hy. Edwards</i>	179
<i>levisaria</i> <i>Grossbeck</i>	4736	<i>lilith</i> <i>Strecker</i>	780
<i>levisella</i> <i>Fyles</i>	6368	<i>lilium</i> <i>Dyar</i>	522
<i>levitans</i> <i>Smith</i>	3019	<i>lima</i> <i>Guenee</i>	3144
<i>lewisi</i> <i>Grote</i>	1343	<b>Limacodes</b> .....	126
<i>lewisi</i> <i>Swett</i>	4644	<b>Limacodidæ</b> .....	125
<b>Lexis</b> .....	30	<i>limata</i> <i>Bird</i>	2682
<i>libatrix</i> <i>Linnaeus</i>	3399	<i>limata</i> <i>Grote &amp; Robinson</i>	4960
<i>libedis</i> <i>Smith</i>	2955	<i>limbalis</i> <i>Grote</i>	1193
<i>libella</i> <i>Grote</i>	5244	<i>limbata</i> <i>Haworth</i>	4680
<i>libera</i> <i>Strecker</i>	3703	<i>limbata</i> <i>Hy. Edwards</i>	2880
<i>libera</i> <i>Walker</i>	1685	<i>limbipennella</i> <i>Clemens</i>	7683
<i>liberaria</i> <i>Walker</i>	4325	<i>limbolaris</i> <i>Geyer</i>	3328
<i>liberomacula</i> <i>Dyar</i>	889	<i>limbopunctata</i> <i>Nolcken</i>	4089
<i>libocedrella</i> <i>Busck</i>	7687, 1	<i>limigena</i> <i>Meyrick</i>	6976
<i>libocedrus</i> <i>Hy. Edwards</i>	689	<i>limitaria</i> <i>Walker</i>	3951
<i>liburna</i> <i>Geyer</i>	3411	<i>limatata</i> <i>Smith</i>	1959
<i>libya</i> <i>Scudder</i>	510	<i>limitata</i> <i>Robinson</i>	7336
<b>Libytheidæ</b> .....	13	<i>limnata</i> <i>Pearsall</i>	4197
<b>Libythea</b> .....	13	<i>limpida</i> <i>Guenee</i>	2697
<i>licastus</i> <i>Stoll</i>	725	<i>linda</i> <i>B. &amp; McD.</i>	2028
<i>licealis</i> <i>Walker</i>	5025	<i>linda</i> <i>Bird</i>	2693
<i>licentiosa</i> <i>Smith</i>	2617	<i>linda</i> <i>Edwards</i>	79
<i>lichena</i> <i>B. &amp; McD.</i>	2530	<i>lindana</i> <i>Fernald</i>	7140
<i>lichenaria</i> <i>Pearsall</i>	4592	<i>lindenella</i> <i>Busck</i>	6252
<b>Lichnoptera</b> .....	83	<i>linealis</i> <i>Fernald</i>	5109
<i>licinus</i> <i>Edwards</i>	555	<i>lineana</i> <i>Fernald</i>	6952
<i>lienigiana</i> <i>Heinemann</i>	6855	<i>lineapulvella</i> <i>Chambers</i>	7778
<i>ligata</i> <i>Grossbeck</i>	4768	<i>linearis</i> <i>Grote</i>	3435
<i>ligata</i> <i>Grote</i>	1953	<i>lineata</i> <i>Druce</i>	3631
<i>ligata</i> <i>Walker</i>	1754	<i>lineata</i> <i>Fabricius</i>	762
<i>ligeæ</i> <i>Smith</i>	1102	<i>lineata</i> <i>Hulst</i>	4590
<i>ligni</i> <i>Guenee</i>	3411	<i>lineata</i> <i>Walker</i> ( <i>Diastema</i> )	2916
<i>lignicolor</i> <i>Walker</i>	3649	<i>lineata</i> <i>Walker</i> ( <i>Schinia</i> )	1152
<i>lignicolora</i> <i>Guenee</i>	2253	<i>lineata</i> <i>Walsingham</i>	8220
<i>lignicolorata</i> <i>Packard</i>	4111	<i>lineatella</i> <i>Harvey</i>	2569
<i>lignigera</i> <i>Walker</i>	3649	<i>lineatella</i> <i>Zeller</i>	6353
<i>ligniperdalis</i> <i>Dyar</i>	5290	<i>lineella</i> <i>Grote</i>	3120

	Page		Page
lineifrons <i>Smith</i> 1322		<b>Litholomia</b> .....	58
<b>Lineodes</b> .....	135	<b>Lithomoia</b> .....	58
lineolata <i>Walker</i> ( <i>Catabena</i> )		lithosella <i>Ragonot</i> 5659	
2564		<b>Lithosiinæ</b> .....	30
lineolata <i>Walker</i> ( <i>Diatræa</i> )		lithosina <i>Hy. Edwards</i> 2852	
5438		lithosina <i>Zeller</i> 6612	
lineosa <i>Smith</i> 2353		lithosioides <i>Dyar</i> 857	
lineosa <i>Walker</i> 3185		lithospila <i>Grote</i> 2502	
lingulacella <i>Clemens</i> 6068		<b>Lithostege</b> .....	103
linita <i>Guenee</i> 1957		litigiosella <i>Zeller</i> 8130	
linnei <i>Grote &amp; Robinson</i> 740		<b>Litocala</b> .....	85
lintnerana <i>Speyer</i> 3012		<b>Litodonta</b> .....	94
lintneraria <i>Packard</i> 4325		litophora <i>Grote</i> 3513	
lintneri <i>Fitch</i> 281		<b>Litoprosopus</b> .....	86
lintneri <i>Grote</i> ( <i>Ommatostola</i> )		littera <i>Guenee</i> 2396	
2812		littoralis <i>Packard</i> 1477	
lintneri <i>Grote</i> ( <i>Gluphisia</i> ) 3681		litoralialis <i>Hubner</i> 3499	
lintneriana <i>Grote</i> 7358		liturana <i>Walsingham</i> 7150	
<b>Liopasia</b> .....	132	liturata <i>Menetries</i> 980	
liparops <i>Boisduval &amp; Le Conte</i>		liturata <i>Smith</i> 2445	
367		liturella <i>Walker</i> ( <i>Gelechia</i> )	
lipatiella <i>Busck</i> 6206		6330	
<b>Lipocosma</b> .....	128	liturella <i>Walker</i> ( <i>Menesta</i> )	
<b>Lipographis</b> .....	146	6395	
liquida <i>Grote</i> 1707		liturosella <i>Zeller</i> 6278	
liquida <i>Moeschler</i> 2599		livalis <i>Smith</i> 1508	
liquida <i>Meyrick</i> 7507		livida <i>Letcher</i> 3129	
liquidambarella <i>Dyar</i> 5626		lividalis <i>Hubner</i> 3577	
liquidambarisella <i>Clemens</i> 8115		lividus <i>Hubner</i> 457	
liquoraria <i>Guenee</i> 3799		livorella <i>Zeller</i> 6545	
liriodendrana <i>Kearfott</i> 6780		lixalis <i>Grote</i> 3542	
liriodendraria <i>Smith &amp; Abbot</i>		lixaria <i>Grote</i> 4587	
4607		lixaria <i>Guenee</i> 3770	
liriodendronella <i>Clemens</i> 8113		lixiva <i>Grote</i> 2906	
lisa <i>Boisduval</i> 78		llano <i>Dodge</i> 498	
lisetta <i>Dyar</i> 5435		loammi <i>Whitney</i> 614	
listerana <i>Kearfott</i> 7503		lobato <i>Barnes</i> 1549	
litaria <i>Hulst</i> 4323		lobeliæ <i>Guenee</i> 2464	
<b>Lithacodes</b> .....	126	lobidactylus <i>Fitch</i> 5856	
<b>Lithacodia</b> .....	75	<b>Lobophora</b> .....	104
<b>Lithariapteryx</b> .....	181	lobophorata <i>Walker</i> 3951	
lithella <i>Busck</i> 7560		loculata <i>Morrison</i> 2380	
<b>Lithocolletis</b> .....	186	loculosa <i>Grote</i> 2083	

	Page		Page
<i>locutia Hewitson</i>	500	<b>Lophosis</b> .....	103
<i>loda Strecker</i>	2190	<i>lora Strecker</i>	1134
<i>logan Edwards</i>	597	<i>lorata Grote (Euthyatira)</i>	3692
<i>logiana Fabricius</i>	7439	<i>lorata Grote (Sabulodes)</i>	4768
<i>logiana Schiffermuller</i>	7423	<i>lorata Grote &amp; Robinson (Stry-</i>	
<i>loiperda Dyar</i>	781	<i>mon)</i>	365
<i>lois Dyar</i>	781	<i>lorea Guenee</i>	1754
<i>loki Skinner</i>	378	<i>loricana Grote</i>	7202
<i>lolana Kearfott</i>	6959	<i>loricari Eversmann</i>	4453
<b>Lomanaltes</b> .....	92	<i>lorquinaria Guenee</i>	4451
<i>lomonana Kearfott</i>	7370	<i>lorquini Behr</i>	448
<i>lona Strecker</i>	2288	<i>lorquini Boisduval (Basilarch-</i>	
<i>longa Guenee</i>	2499	<i>ia)</i>	307
<i>longa Grote</i>	924	<i>lorquini Boisduval (Zerene)</i>	54
<i>longeciliata Frey &amp; Boll</i>	7867	<i>lorquini Grote &amp; Robinson</i>	1039
<i>longestriata Frey &amp; Boll</i>	7885	<i>lorquini Oberthur (Melitæa)</i>	
<i>longiciliata Hulst</i>	4623	204	
<i>longiclava Smith</i>	1748	<i>lorquini Oberthur (Parnassius)</i>	
<i>longidens Hulst</i>	4183	24	
<i>longidens Smith</i>	1230	<i>lorula Dyar</i>	1009
<i>longifasciella Clemens</i>	6071	<i>los Strecker</i>	8483
<i>longilabris Grote</i>	3516	<i>lotis Lintner</i>	427
<i>longimaculella Chambers</i>	6642	<b>Lotisma</b> .....	182
<i>longior Smith</i>	2142	<i>lotta B. &amp; McD.</i>	8334
<i>longipalpata Hulst</i>	3440	<i>lotta Beutenmuller</i>	39
<i>longipalpata Packard</i>	4214	<i>louisa Hulst</i>	3780
<i>longipalpella Ragonot</i>	5809	<i>louisa Smith</i>	2857
<i>longipalpus Morrison</i>	5403	<i>louisiana Busck</i>	7456
<i>longipennata Packard</i>	3839	<b>Loxofidonia</b> .....	107
<i>longipennella Hulst</i>	5699	<b>Loxostege</b> .....	131
<i>longipennis Grote</i>	1215	<i>loya Smith</i>	1281
<i>longipennis Walker</i>	3951	<i>lubens Grote</i>	1694
<i>longipes Druce</i>	2831	<i>lubricalis Geyer</i>	3496
<i>longipes Moeschler</i>	6726	<i>lubricans Guenee</i>	1502
<i>longirostrellus Clemens</i>	5314	<i>lucasi Smith</i>	4118
<i>longitudinella Busck</i>	6159	<i>luccusalis Walker</i>	4931
<i>longleyi French</i>	545	<i>lucens Morrison</i>	1095
<i>longula Grote</i>	2366	<b>Luceria</b> .....	73
<i>longula Hulst</i>	3994	<i>lucernalis Hubner</i>	4977
<b>Lophoceramica</b> .....	52	<i>lucetiella Clemens</i>	7920
<b>Lophodonta</b> .....	93	<i>lucetta Hy. Edwards</i>	3034
<b>Lophoptervx</b> .....	93	<i>lucia Kirby</i>	452
<i>lophosella Busck</i>	6303	<i>luciana Strecker</i>	3056

Page		Page
	<i>lucida</i> B. & McD. 1316	<i>lunata</i> Smith (Apamea) 2640
	<i>lucidalis</i> Walker 5698	<i>lunata</i> Smith (Ursogastra) 1863
	<i>lucidata</i> Walker 2396	<i>lunata</i> Stretch 1048
	<i>lucidella</i> Busck 6495	<i>lunatana</i> Walsingham 7225
	<i>lucidicostella</i> Clemens 7886	<i>lundana</i> Fabricius 7177
	<i>lucidus</i> Boisduval 748	<i>lunearis</i> Guenee 3306
	<i>luciferella</i> Clemens 5998	<i>lunifera</i> Hubner 3185
	<i>lucifuella</i> Clemens 7590	<i>luniferella</i> Hulst 5477
	<i>lucilius</i> Lintner 520	<i>lunigerella</i> Ragonot 5583
	<i>lucilla</i> Worthington 3068	<i>lunilinea</i> Grote 3365
	<i>lucina</i> Hy. Edwards 785	<i>lunolacta</i> Smith 1764
	<i>lucina</i> Smith 1755	<i>lunulalis</i> B. & McD. 5003
	<i>lucinda</i> Beutenmuller 3103	<i>lunulalis</i> Hubner 4948
	<i>lucipara</i> Linnaeus 2317	<i>lunulalis</i> Hulst 5476
	<i>lucretia</i> B. & McD. 8330	<i>lunus</i> Edwards 616
	<i>luctiferana</i> Walker 7172	<i>lupata</i> Grote 1085
	<i>luctuata</i> Schiffermuller 4077	<b>Luperina</b> ..... 63
	<i>luctuellus</i> Herrich-Schaeffer 5357	<i>lupinella</i> Busck 6198
	<i>luctuosa</i> Hulst 3039	<i>lupini</i> Boisduval 437
	<i>luctuosus</i> Boisduval 726	<i>lupini</i> Grote 2511
	<i>luculenta</i> Hy. Edwards 3592	<i>lupini</i> Hy. Edwards 6661
	<i>luda</i> Druce 2882	<i>lurida</i> Hy. Edwards 926
	<i>lugens</i> Walker 680	<i>luridana</i> Walsingham 6916
	<i>luggeri</i> Hy. Edwards 6753	<i>luridana</i> Walker 7605
	<i>lugubralis</i> Walker 5242	<i>luridula</i> Hulst 4602
	<i>lugubrata</i> Moeschler 3981	<i>luridula</i> Guenee 3408, 1
	<i>lugubrella</i> Fabricius 6216	<i>lusca</i> Stichel 24
	<i>lugubrella</i> Ragonot 5794	<i>lusca</i> Smith 2638
	<i>lugubris</i> Boisduval 4889	<i>luscinata</i> Zeller 4074
	<i>lugubris</i> Fish 5902	<i>luscitialis</i> B. & McD. 5139
	<i>lugubris</i> Hulst 990	<i>luscitiosa</i> Clemens 695
	<i>lugubris</i> Linnaeus 726	<i>luski</i> B. & McD. (Argynnis) 186
	<i>lugubrosa</i> Hulst 4654	<i>luski</i> B. & McD. (Polia) 1717
	<i>lulualis</i> Hulst 5040	<i>lustralis</i> Grote 1657
	<i>lumbonigera</i> Dyar 1035	<i>lustrans</i> Beutenmuller 4885
	<i>lumenaria</i> Hubner 3918	<i>lustrans</i> Grote 6668
	<i>luminosa</i> Neumoegen 6655	<i>lustrella</i> Dyar 5729
	<i>luna</i> Linnaeus 773	<i>lutaiba</i> Smith 3511
	<i>luna</i> Morrison 2008	<i>lutarius</i> Walker 4665
	<i>lunata</i> B. & McD. 2595, 1	<i>lutea</i> Grote 834
	<i>lunata</i> Drury 3175	<i>lutea</i> Reiff 785
	<i>lunata</i> Hy. Edwards 3639	<i>lutea</i> Smith 3443
		<i>lutea</i> Ström 2233

	Page		Page
<i>lutealis Snellen</i>	5228	<i>luxuriosa Smith</i>	2885
<i>lutearia B. &amp; McD.</i>	4320, 1	<i>luzena Barnes</i>	8345
<i>luteata Packard</i>	4157	<i>lybialis Walker</i>	5011
<i>luteella Chambers (Busckia)</i>	7852	<b>Lycæna</b> .....	17
<i>luteella Chambers (Bucculatrix)</i>	8131	<b>Lycænidæ</b> .....	13
<i>luteella Hulst</i>	5659	<b>Lycæninæ</b> .....	15
<i>luteiceps Walker</i>	8475	<b>Lycænopsis</b> .....	17
<i>luteicoma Grote &amp; Robinson</i>	2455	<i>lycaste Fabricius</i>	89
<i>luteicostella Ragonot</i>	5833	<i>lycea Edwards</i>	433
<i>luteitincta Wollcott</i>	60	<b>Lychnosea</b> .....	119
<i>luteitinctus Grote</i>	1089	<b>Lycia</b> .....	118
<i>luteocinerea Smith</i>	2305	<i>lycialis Walker</i>	5014
<i>luteocostella Chambers</i>	7780	<i>lycidas Smith &amp; Abbot</i>	472
<i>luteodisca Smith</i>	1981	<i>lycides Hubner</i>	472
<i>luteola Grote &amp; Robinson</i>	1634	<b>Lycimna</b> .....	122
<i>luteola Smith (Lasiestra)</i>	1647	<b>Lycomorpha</b> .....	29
<i>luteola Smith (Euxoa)</i>	1265	<i>lycopersici Boisduval</i>	664
<i>luteolana Hubner</i>	7314	<b>Lycophotia</b> .....	46
<i>luteolata Hulst (Acidalia)</i>	3866	<i>lycopodiana Kearfott</i>	7317
<i>luteolata Hulst (Lygris)</i>	3976	<b>Lycorea</b> .....	5
<i>luteolellus Clemens</i>	5399	<i>lycus Hubner</i>	342
<i>luteolus Reakirt</i>	38	<i>lydia Beutenmuller</i>	3060
<i>luteoedia Smith</i>	2552	<i>lygdamas Doubleday</i>	449
<i>luteopallens Smith</i>	1972	<i>lygdamis Druce</i>	4930
<i>luteopulvella Chambers</i>	6582	<b>Lygranthœcia</b> .....	38
<i>luteoscapus Neumoegen &amp; Dyar</i>	836	<b>Lygris</b> .....	104
<i>luteosita Smith</i>	1348	<b>Lygropia</b> .....	130
<i>luteostrigella Chambers</i>	6178	<i>lymani Dyar</i>	1034
<i>lutescens Neumoegen &amp; Dyar</i>	3746	<b>Lymantriidæ</b> .....	96
<i>lutheri Cockerell</i>	780	<i>lymax Druce</i>	4632
<i>lutina Smith</i>	1805	<b>Lymire</b> .....	29
<i>lutosa Andrews</i>	2356	<b>Lymnæcia</b> .....	152
<i>lutosalis B. &amp; McD.</i>	5083	<i>lyncea Clemens</i>	722
<i>lutosana Clemens</i>	7390	<i>lynceella Zeller</i>	6264
<i>lutulenta Smith</i>	1315	<i>lynosyrana Walsingham</i>	7287
<i>luxa Grote (Schinia)</i>	1140	<i>lynosyridella Walsingham</i>	7779
<i>luxa Grote (Perigea)</i>	2327	<i>lynx Guenee</i>	1180
<i>luxuriosa Grote</i>	1095	<b>Lyonetia</b> .....	190
		<i>lyonetiella Chambers</i>	6008
		<b>Lyonetiidæ</b> .....	190
		<i>lyonsellus Haimbach</i>	5339
		<i>lyside Godart</i>	53
		<i>lysimachiæ Bird</i>	2684
		<i>lysimachiæella Chambers</i>	7929



	Page		Page
<i>lythrella</i> <i>Walsingham</i>	6468	<i>maculata</i> <i>Harris</i> ( <i>Halisidota</i> )	918
<b>Lythrodes</b> .....	71	<i>maculata</i> <i>Harris</i> ( <i>Thyris</i> )	4888
<b>Lytrosis</b> .....	116	<i>maculata</i> <i>Riley</i>	8472
<i>macaira</i> <i>Reakirt</i>	500	<i>maculata</i> <i>Smith</i>	1222
<i>macareus</i> <i>Herrich-Schaeffer</i>	623	<i>maculatana</i> <i>Walsingham</i>	7033
<b>Macaria</b> .....	112	<i>maculatella</i> <i>Busck</i> ( <i>Cerostoma</i> )	7670
<i>macaria</i> <i>Edwards</i>	182	<i>maculatella</i> <i>Busck</i> ( <i>Depressaria</i> )	6481
<i>maccana</i> <i>Treitschke</i>	7432	<i>maculatella</i> <i>Dietz</i>	8314
<i>mac-cullochi</i> <i>Kirby</i>	1039	<i>maculatusella</i> <i>Chambers</i>	6331
<i>macdunnoughi</i> <i>Grossbeck</i>	4513	<i>maculicula</i> <i>Dyar</i>	5716
<i>macdunnoughi</i> <i>Oberthur</i>	491	<i>maculidorsana</i> <i>Clemens</i>	7431
<i>macerata</i> <i>Smith</i>	2277	<i>maculifascia</i> <i>Hulst</i>	4391
<i>maceliosiella</i> <i>Busck</i>	6626	<i>maculifer</i> <i>Walsingham</i>	8164
<i>macglashani</i> <i>Hy. Edwards</i>	8487	<i>maculimarginella</i> <i>Chambers</i>	(Gelechia) 6268
<i>macglashani</i> <i>Rivers</i>	204	<i>maculipennis</i> <i>Curtis</i>	7683
<i>machaon</i> <i>Linnaeus</i>	9	<i>maculipes</i> <i>Grote &amp; Robinson</i>	6733
<i>macluræ</i> <i>Riley</i>	5041	<i>maculomarginella</i> <i>Chambers</i>	8294
<i>macmurtrei</i> <i>Guerin</i>	8355	<i>maculosa</i> <i>Behr</i>	3340
<i>macona</i> <i>Smith</i>	1907	<i>maculosa</i> <i>Stretch</i>	978
<i>macouni</i> <i>Edwards</i>	120	<i>maculosella</i> <i>Chambers</i>	8374
<i>macra</i> <i>Guenee</i>	2574	<i>maculosella</i> <i>Clemens</i>	7833
<i>macrinellus</i> <i>Zeller</i>	5305	<i>madarella</i> <i>Clemens</i>	7834
<i>macrocarpana</i> <i>Walsingham</i>	7530	<i>madariæ</i> <i>Hy. Edwards</i>	6662
<i>macrocarpella</i> <i>Frey &amp; Boll</i>	7940	<i>madderana</i> <i>Kearfott</i>	7038
<i>macrogaster</i> <i>Walsingham</i>	8187	<i>madefactalis</i> <i>Guenee</i>	3566
<i>macromacula</i> <i>Strand</i>	2835	<i>madetesalis</i> <i>Walker</i>	5151
<b>Macronoctua</b> .....	63	<b>Madoryx</b> .....	25
<i>macropterellus</i> <i>Zeller</i>	5403	<i>madusaria</i> <i>Walker</i>	4706
<i>macroptica</i> <i>Smith</i>	1148	<b>Mænas</b> .....	33
<b>Macrotheca</b> .....	142	<i>mærula</i> <i>Hubner</i>	52
<b>Macrothecinae</b> .....	142	<i>mæstosa</i> <i>Hulst</i> ( <i>Catocala</i> )	3043
<i>mactata</i> <i>Guenee</i>	2286	<i>mæstosa</i> <i>Hulst</i> ( <i>Eupithecia</i> )	4216
<i>mactatoides</i> <i>B. &amp; McD.</i>	2335	<i>mæstosa</i> <i>Hulst</i> ( <i>Cleora</i> )	4565
<i>macula</i> <i>Druce</i>	2612	<i>mæstus</i> <i>G. &amp; S.</i>	533
<i>macula</i> <i>Smith</i>	2774	<i>magdalena</i> <i>Fernald</i>	5054
<i>maculabella</i> <i>Chambers</i>	8293		
<i>maculalis</i> <i>Clemens</i>	5198		
<i>maculalis</i> <i>Westwood</i>	4921		
<i>maculana</i> <i>Fernald</i>	7211		
<i>macularia</i> <i>B. &amp; McD.</i>	4682, 1		
<i>macularia</i> <i>Harris</i>	4644		
<i>maculata</i> <i>Edwards</i>	646		

	Page		Page
magdalena <i>Hulst</i> ( <i>Melemæa</i> )		maidella <i>Dyar</i>	5700
4639		maillardi <i>Geyer</i>	2363
magdalena <i>Hulst</i> ( <i>Nycterophæ-</i>		maimes <i>Smith</i>	1252
ta) 2008		maizi <i>Fitch</i>	1329
magdalena <i>Strecker</i> ( <i>Catocala</i> )		major <i>Grote</i>	2064
3088		major <i>Grote &amp; Robinson</i>	3598
magdalena <i>Strecker</i> ( <i>Erebia</i> )		major <i>Kearfott</i>	7585
144		major <i>Smith</i> ( <i>Feralia</i> )	2097
magistralis <i>Grote</i>	5114	major <i>Smith</i> ( <i>Tarache</i> )	2977
magnalis <i>Hulst</i>	5184	major <i>Speyer</i>	1615
magnarius <i>Guenee</i>	4665	major <i>Walsingham</i>	6839
magnatella <i>Busck</i>	8085	majoralis <i>Smith</i>	3498
magnatella <i>Zeller</i> ( <i>Mompha</i> )		majoraria <i>Guenee</i>	4758
6008		majorella <i>Dietz</i>	8215
magnatella <i>Zeller</i> ( <i>Phyllocnis-</i>		majuscula <i>Hy. Edwards</i>	2869
tis) 8118		mala <i>Smith</i>	1977
magnella <i>Chambers</i>	8132	malaca <i>Grote</i>	3467
magnella <i>Braun</i>	7592	malachitana <i>Zeller</i>	6854
magnella <i>Busck</i>	6024	<b>Malacosoma</b> .....	98
magnetaria <i>Guenee</i>	3879	malana <i>Fitch</i>	2600
magniferalis <i>Walker</i>	5125	malanum <i>Fernald</i>	6808
magniferaria <i>Walker</i>	3835	m-album <i>Boisduval &amp; LeConte</i>	
magnifica <i>Bailey</i>	8343	351	
magnifica <i>Beutenmuller</i>	6743	malefida <i>Guenee</i>	1414
magnifica <i>Grossbeck</i>	4522	malifoliella <i>Clemens</i>	7873
magnifica <i>Grote</i>	2928	malifoliella <i>Fitch</i>	6380
magnifica <i>Neumoegen</i>	2940	maligemmella <i>Murtfeldt</i>	6547
magnifica <i>Strecker</i>	8343	malimalifoliella <i>Braun</i>	7900
magnificalis <i>Hubner</i>	5216	malindella <i>Busck</i>	6255
magnificata <i>Taylor</i>	4030	malipenella <i>Dyar</i>	5534
magnificus <i>Fernald</i>	5402	malis <i>Smith</i>	1341
magnoliana <i>Fernald</i>	7359	malivorana <i>Le Baron</i>	7419
magnoliana <i>Kearfott</i>	6781	malivorella <i>Riley</i>	7781
magnoliata <i>Guenee</i>	4068	malora <i>Smith</i>	1919
magnoliatoidata <i>Dyar</i>	3957	<b>Malthaca</b> .....	127
magnoliella <i>Chambers</i>	8114	<b>Mamestra</b> .....	49
magnus <i>Wright</i>	25	mammuraria <i>Guenee</i>	4492
magualis <i>Guenee</i>	4954	mana <i>Kearfott</i>	6822
<b>Magusa</b> .....	60	manalis <i>Walker</i>	3560
maia <i>Ottolengui</i>	968	manataaqua <i>Scudder</i>	577
maia <i>Drury</i>	784	<b>Manatha</b> .....	125
maiana <i>Kearfott</i>	7473	mancalis <i>Lederer</i>	5021
maida <i>Dyar</i>	2191	mancinus <i>Doubleday &amp; Hewit-</i>	
		son	140

	Page		Page
<i>mancinus Herrich-Schaeffer</i>	456	<i>marculenta Grote &amp; Robinson</i>	
<i>mancipata Guenee</i>	4005	5020	
<i>mandan Edwards</i>	536	<i>mardon Edwards</i>	582
<i>mandana Kearfott</i>	6914	<i>marga B. &amp; McD.</i>	8333
<i>mandane Druce</i>	2592	<i>margana Fabricius</i>	2924
<i>mandarinella Dietz</i>	8274	<i>margarita Hubner</i>	28
<i>mandella Busck</i>	6271	<i>margarita Skinner</i>	620
<i>manella Busck</i>	7667	<i>margaritosa Haworth</i>	1490
<i>manfredi Neumoegen</i>	8349	<i>marginalis Grote</i>	735
<i>mania Strecker</i>	1728	<i>marginalis Stoll</i>	4977
<i>manifesta Morrison</i>	1473	<i>marginalis Scudder</i>	35
<i>manifestolabes Morrison</i>	1553	<i>marginalis Walker</i>	5174
<i>manihotalis Guenee</i>	5258	<i>marginata Edwards</i>	452
<i>manitoba Beutenmuller</i>	3108	<i>marginata Harris</i>	6649
<i>manitoba Busck</i>	7816	<i>marginata Haworth</i>	1130
<i>manitoba Grossbeck</i>	4568	<i>marginata Minot</i>	4707
<i>manitoba Smith</i>	2462	<i>marginata Walker</i>	3757
<i>manitoba Scudder</i>	562	<i>marginatus Harris</i>	544
<i>manitoboides Fletcher</i>	557	<i>marginatus Riley</i>	8462
<i>manitou Neumoegen &amp; Dyar</i>		<i>marginidactyla Fitch</i>	5881
3608		<i>marginidens Guenee</i>	2663
<b>Manruta</b> .....	38	<i>marginimaculella Chambers</i>	
<i>mansueta Smith</i>	2427	8294	
<i>mantalini Smith</i>	1503	<i>marginistrigella Chambers</i>	8239
<i>manteo Doubleday</i>	3641	<i>margoricella Dietz</i>	8209
<i>manti Barnes</i>	2714	<i>maria Skinner</i>	218
<i>manto Strecker</i>	3717	<i>mariae Grote</i>	2343
<i>manubiaria Hulst</i>	4709	<i>mariaeella Chambers</i>	7927
<i>manzanita Taylor</i>	4011	<i>mariana Barnes</i>	204
<i>mappa Grote &amp; Robinson</i>	3265	<i>mariana Fernald</i>	7396
<i>maracana Kearfott</i>	7120	<i>mariana Strecker</i>	3063
<b>Marasmia</b> .....	129	<i>maricopa Hulst</i>	4359
<b>Marathyssa</b> .....	77	<i>maricopa Reakirt</i>	433
<i>marcata B. &amp; McD.</i>	3947, 1	<i>marina Grote</i>	2273
<i>marcata Neumoegen</i>	795	<i>marina Packard</i>	3645
<i>marcellina Cramer</i>	47	<i>marina Reakirt</i>	416
<i>marcellus Cramer</i>	20	<i>marina Smith</i>	2411
<i>marcescaria Guenee</i>	4450	<i>marinaria Strecker</i>	3817
<i>marcia Edwards</i>	247	<i>marinitincta Harvey</i>	1761
<i>marcia Beutenmuller</i>	6704	<i>mariona Beutenmuller</i>	6708
<i>marcida Guenee</i>	3138	<i>mariposa Grote &amp; Robinson</i>	1048
<i>marcidana Zeller</i>	7191	<i>mariposa Reakirt</i>	405
<i>marcidilinea Grote</i>	3509	<i>maritima Bird</i>	2701

	Page		Page
<i>maritima</i> Dyar 7184		<i>mathewianus</i> Zeller 5898	
<i>maritima</i> Edwards 111		<b>Matigramma</b> .....	83
<i>marius</i> Cramer 301		<i>matilda</i> Dyar 4427	
<i>marloffiana</i> Busck 7481		<i>matricaria</i> Behr 1984	
<b>Marmara</b> .....	188	<i>matronalis</i> Grote 5152	
<i>marmarodactyla</i> Dyar 5865		<b>Matuta</b> .....	47
<i>marmontana</i> Kearfott 7128		<i>matuta</i> Hy. Edwards 1043	
<b>Marmopteryx</b> .....	103	<i>matutella</i> Clemens 8079	
<i>marmorata</i> Edwards 3054		<i>matutina</i> Grote 6962	
<i>marmorata</i> Packard 3939		<i>matutina</i> Hubner 1097	
<i>marmorata</i> Smith 2439		<i>matutina</i> Meyrick 6769	
<i>marmoratus</i> Grossbeck 4752		<i>mavina</i> B. & McD. 2712	
<i>marmorea</i> Walsingham 6636		<i>maxima</i> Dyar 2528	
<i>marmorella</i> Chambers (Phthorimæa) 6173		<i>maxima</i> Neumoegen 50	
<i>marmorella</i> Chambers (Tinea) 8287		<i>maximella</i> Chambers 8375	
<b>Maroa</b> .....	103	<i>maximellus</i> Fernald 5315	
<i>mars</i> Fabricius 341		<b>Mea</b> .....	194
<i>marsyas</i> Edwards 270		<i>meadi</i> Edwards (Argynnis) 171	
<i>marteni</i> French 4871		<i>meadi</i> Edwards (Cercyonis) 115	
<i>marthesia</i> Cramer 3674		<i>meadi</i> Edwards (Eurymus) 56	
<b>Martia</b> .....	149	<i>meadi</i> Hy. Edwards (Synanthedon) 6709	
<i>martialis</i> Herrich-Schaeffer 340		<i>meadi</i> Hy. Edwards (Thyridopteryx) 4800	
<i>martialis</i> Scudder 524		<i>meadi</i> Grote 1096	
<i>martiella</i> Braun 7919		<i>meadi</i> Packard 3972	
<i>martinella</i> Walker 8235		<i>meadiana</i> Morrison 2033	
<b>Martyringa</b> .....	160	<i>meadiaria</i> Packard 4379	
<i>masculinalis</i> B. & McD. 4964		<i>meanderana</i> Walker 6798	
<i>masculinalis</i> Dyar 5198		<b>Mechanitis</b> .....	5
<i>masculus</i> Smith 1249		<i>mecrona</i> Smith 1862	
<i>masonaria</i> Schaus 3822		<i>mecyanalis</i> Druce 6345	
<i>masoni</i> Cockerell 1310		<i>medealis</i> Walker 4954	
<i>masoni</i> Smith 1106		<i>medeifascia</i> Grossbeck 4091	
<b>Massala</b> .....	86	<i>media</i> Braun 7715	
<i>massasoit</i> Scudder 591		<i>media</i> Morrison (Drasteria) 3327	
<b>Mastor</b> .....	22	<i>media</i> Morrison (Plagiomimicus) 2767	
<i>mata</i> Reakirt 254		<i>medialis</i> Grote 2178	
<i>materna</i> Linnaeus 3364		<i>medialis</i> Smith (Hydroecia) 2647	
<i>mathesoni</i> Busck 7824, 1		<i>medialis</i> Smith (Bleptina) 3537	
<i>mathewi</i> Hy. Edwards (Scopsis) 825		<i>medialis</i> Smith (Euxoa) 1301	
<i>mathewi</i> Hy. Edwards (Hepialus) 8488			

	Page		Page
<i>mediatrix</i> Dyar 2934		<i>melanippe</i> Cramer 48	
<i>medicinalis</i> Grote 5214		<i>melanis</i> Boisduval 3763	
<i>mediella</i> Busck 6629		<i>melanogrammos</i> Zeller 5483	
<i>mediodentata</i> B. & McD. 4023		<i>melanographa</i> Hampson 2116	
<i>mediodorsella</i> Braun 7948		<i>melanographella</i> Ragonot 5497	
<i>mediofasciana</i> Clemens 7173		<b>Melanolopia</b> ..... 118	
<i>mediofasciella</i> Dietz 6583		<b>Melanomma</b> ..... 89	
<i>mediofuscella</i> Clemens 6278		<i>melanopa</i> Barnes 3627 *	
<i>medioliniella</i> Kearfott 8221		<i>melanopa</i> Thunberg 1638	
<i>medioplagata</i> Walsingham 7161		<i>melanopa</i> Zeller 850	
<i>mediostriana</i> Kearfott 7123		<i>melanopsis</i> Hampson 1822	
<i>mediostriata</i> Walsingham 7046		<i>melanopyga</i> Grote 2789	
<i>mediostriatella</i> Clemens 8444		<i>melanosticta</i> Hampson 2876	
<i>medioviridana</i> Kearfott 6987		<i>melanosticta</i> Walsingham 6858	
<i>meditata</i> Grote 1673		<i>melonostriatella</i> Dietz 6574	
<i>medor</i> Merian 663		<i>melanotella</i> Dietz 8024	
<i>medusa</i> Strecker 3732		<i>melantherella</i> Busck 6372	
<b>Megacraspedas</b> ..... 154		<i>melantho</i> Smith 2023	
<i>megadia</i> Smith 1941		<b>Melanthus</b> ..... 19	
<i>megæra</i> Smith 1729		<i>melanympha</i> Guenee 3025	
<i>megalippe</i> Hubner 84		<b>Melaporphria</b> ..... 37	
<b>Megalopyge</b> ..... 127		<b>Melemæa</b> ..... 120	
<b>Megalopygidæ</b> ..... 127		<i>melicerta</i> Schaus 327	
<i>megamicrella</i> Dyar 6487		<b>Melicleptria</b> ..... 37	
<i>megarena</i> Smith (Schinia) 1173		<i>melimona</i> Wright 440	
<i>megarena</i> Smith (Polia) 1755		<i>melinellus</i> Clemens 5311	
<b>Megasis</b> ..... 146		<i>melinus</i> Hubner 352	
<i>megastigma</i> Smith 1292		<b>Melipotis</b> ..... 85	
<b>Megathyminae</b> ..... 23		<i>melissa</i> Edwards 427	
<b>Megathymus</b> ..... 23		<b>Melissoblaptēs</b> ..... 141	
<b>Megistias</b> ..... 22		<b>Melissopus</b> ..... 175	
<i>megocula</i> Smith 2939		<b>Melitæa</b> ..... 9	
<i>mejicanus</i> Behr 322		<b>Melitara</b> ..... 146	
<i>mejicanus</i> Reakirt 512		<i>melite</i> Linnaeus 83	
<i>mela</i> Strecker 422		<b>Melittia</b> ..... 166	
<i>melaleuca</i> Thunberg 2198		<b>Mellilla</b> ..... 111	
<i>melaleucana</i> Walker 7357		<i>mellinalis</i> Hubner 5105	
<i>melalutea</i> Smith 2050		<i>mellinella</i> Grote 5745	
<i>melancholica</i> Grote 716		<i>mellinipennis</i> Boisduval 6658	
<b>Melanchroia</b> ..... 124		<i>mellisa</i> Grossbeck 4134	
<i>melane</i> Edwards 595		<i>mellistrigata</i> Grote 4373	
<i>melanella</i> Hulst 5608		<i>mellitula</i> Hulst 3116	
<i>melanella</i> Murtfeldt 6396		<i>mellitularia</i> Hulst 4718	
		<i>mellonella</i> Linnaeus 5448	

	Page		Page
melon <i>Godman &amp; Salvin</i> 471		<b>Merolonche</b> .....	66
melsheimeri <i>Harris</i> 4792		<b>Meroptera</b> .....	145
membrosa <i>Morrison</i> 1632		merrickana <i>Kearfott</i> 7545	
memmialis <i>Walker</i> 4938		merriccata <i>Bird</i> 2674	
memoriata <i>Pearsall</i> 4500		merriccata <i>Dyar</i> 4625	
<b>Memythrus</b> .....	166	merricella <i>Dyar</i> 6485	
menapia <i>Felder</i> 26		merrickanum <i>Kearfott</i> 6810	
menas <i>Harris</i> 3633		merricki <i>Holland</i> 3354	
mendica <i>Walker</i> 4122		merricki <i>Smith</i> 3493	
mendica <i>Stichel</i> 25		mersa <i>Morrison</i> 2325	
mendicata <i>Hulst</i> 4394		mertena <i>Smith</i> 2170	
mendocino <i>Behrens</i> 777		mertila <i>Edwards</i> 450	
mendocinulus <i>Behrens</i> 8492		mesapano <i>Scudder</i> 536	
<b>Menesta</b> .....	160	<b>Mescinia</b> .....	147
<b>Menestomorpha</b> .....	163	mesillæ <i>Cockerell</i> 3603	
menetriesi <i>Hy. Edwards</i> 24		meskaria <i>Packard</i> 4735	
mengelana <i>Fernald</i> 6840		<b>Meskea</b> .....	128
mengeli <i>Fernald</i> 5944		meskeana <i>Grote</i> 1116	
menisme <i>Verity</i> 67		meskei <i>Edwards</i> 567	
<b>Menopsimus</b> .....	68	meskei <i>Hy. Edwards</i> 3369	
mensurata <i>Walker</i> 3857		meskei <i>Grote</i> 3067	
menthrastrina <i>Martyn</i> 960		meskei <i>Speyer</i> 2598	
meodana <i>Smith</i> 1708		meskei <i>Smith</i> 2937	
mephistaria <i>Reiff</i> 4620		mesocausta <i>Meyrick</i> 7710	
mephistaria <i>Swett</i> 4042		<b>Mesoleuca</b> .....	107
mera <i>Harvey</i> 2845		<b>Mesolia</b> .....	139
meralis <i>Morrison</i> 2579		mesospila <i>Zeller</i> 7294	
merceda <i>Smith</i> 2159		<b>Mesothea</b> .....	100
mercedes <i>B. &amp; McD.</i> 1269		messalina <i>Guenee</i> 3093	
mercedulata <i>Strecker</i> 4313		messelinella <i>Dietz</i> 6559	
mercenaria <i>Grote</i> 1374		messoria <i>Harris</i> 1304	
mercurius <i>Fabricius</i> 466		mestoralis <i>Walker</i> 5061	
merianæ <i>Grote</i> 714		<b>Mestra</b> .....	10
<b>Mericisca</b> .....	118	mestusata <i>Walker</i> 4685	
meridiana <i>Slosson</i> 4123		meta <i>Smith</i> 1574	
meridionalis <i>B. &amp; McD.</i> 3710		<b>Metachrostis</b> .....	64
meridionalis <i>Dyar</i> ( <i>Amblyscir-</i>		metacomet <i>Harris</i> 604	
tes) 627		metagrammalis <i>Walker</i> 5654	
meridionalis <i>Dyar</i> ( <i>Cerura</i> )		<b>Metalepsis</b> .....	45
3672		<b>Metalestra</b> .....	89
<b>Meris</b> .....	116	metaleuca <i>Hampson</i> 3204	
meritata <i>Pearsall</i> 4169		metallicella <i>Hulst</i> 5661	
<b>Merochlora</b> .....	101	metallica <i>Busck</i> 6776	

	Page		Page
<i>metallica Grote (Autographa)</i>		<b>Microcausta</b> .....	132
3272		<i>microgamma Hubner</i> 3225	
<i>metallica Grote (Tarache)</i> 2992		<b>Microgonia</b> .....	123
<i>metallica Stretch</i> 4882		<b>Microhelia</b> .....	73
<i>metallicana Walsingham</i> 7330		<i>miconympha Guenee</i> 3117	
<i>metallicella Busck</i> 7567		<i>miconyx Grote</i> 1277	
<i>metallifera Walsingham</i> 7835		<i>microphysa Hulst</i> 3886	
<i>metalliferalis Packard</i> 5446		<i>micropterata Hulst</i> 3895	
<i>metamelana Walker</i> 7183		<b>Micropterygidæ</b> .....	197
<b>Metanema</b> .....	122	<i>microstagma Dyar</i> 5071	
<i>metanemaria Hulst</i> 4452		<i>microsticta Godman &amp; Salvin</i>	
<i>metaschista Meyrick</i> 7012		538	
<i>metata Smith</i> 3192		<b>Microtia</b> .....	10
<i>metathetis Butler</i> 735		<i>midea Hubner</i> 43	
<i>metea Scudder</i> 556		<b>Mieza</b> .....	184
<i>meticulosalis Guenee</i> 4989		<i>mignonella Dyar</i> 5782	
<i>metonalis Walker</i> 3516		<i>migrata Smith</i> 2371	
<i>metra Smith</i> 2476		<i>milberti Godart</i> 280	
<b>Metrea</b> .....	130	<i>mildei Stretch</i> 3754	
<b>Metriochoa</b> .....	190	<i>militaris Harris</i> 1033	
<i>metrocamparia Guenee</i> 4758		<i>mitellia Zeller</i> 5489	
<i>metzaria Dyar</i> 4741		<i>milleri Busck</i> 6154	
<b>Metzneria</b> .....	153	<i>milleri Grote</i> 1232	
<i>mexicana Behr</i> 3318		<i>milleriella Chambers</i> 6332	
<i>mexicana Boisduval</i> 74		<i>milo Edwards</i> 575	
<i>mexicana Busck</i> 7528		<i>mima Harvey</i> 3365	
<i>mexicana Druce</i> 898		<i>mimallonis Grote</i> 1303	
<i>mexicana Erschoff</i> 759		<i>mimella Clemens</i> 6333	
<i>mexicana Grote &amp; Robinson</i>		<i>mimica Strecker</i> 1941	
( <i>Citheronia</i> ) 812		<i>mimicata Walker</i> 3800	
<i>mexicana Grote &amp; Robinson</i>		<b>Mimobarathra</b> .....	47
( <i>Apantesis</i> ) 983		<b>Mimorista</b> .....	131
<i>mexicana Herrich-Schaeffer</i> 484		<i>mimosaria Guenee</i> 3783	
<i>mexicana Hy. Edwards</i> 3691		<i>mimula Grote</i> 1643	
<i>mexicanaria Grote</i> 4610		<i>mimuli Behr</i> 1635	
<i>mexicanellus Beutenmuller</i> 8190		<i>mimuli Hy. Edwards</i> 6665	
<i>mexicanus Beutenmuller</i> 6737		<i>mindara B. &amp; McD.</i> 2591	
<i>meyrickella Busck</i> 6408		<i>minea Slosson</i> 976	
<i>micacea Esper</i> 2650		<i>minella Dyar</i> 2441	
<i>micca Druce</i> 3355		<b>Mineola</b> .....	143
<i>michabo Grote</i> 976		<i>minerea Guenee</i> 3184	
<b>Micrathetis</b> .....	68	<i>miniana Grote</i> 1103	
<i>michrochrysellia Walker</i> 5419		<i>minians Guenee</i> 1866	
		<i>miniata Kirby</i> 899	

	Page		Page
<i>miniata</i> Packard	831	<i>minorata</i> Barnes	2244
<i>miniatella</i> Ragonot	5562	<i>minorata</i> Grote	2535
<i>minima</i> Edwards	542	<i>minorata</i> Packard (Macaria)	4338
<i>minima</i> Grote	819	<i>minorata</i> Smith (Antiblemma)	3361
<i>minima</i> Guenee	2872	<i>minorata</i> Smith (Epia)	1781
<i>minima</i> Hulst (Chloraspilates)	4302	<i>minorata</i> Smith (Gabara)	3425
<i>minima</i> Hulst (Gabriola)	4612	<i>minorata</i> Smith (Leucania)	1971
<i>minima</i> Neumoegen	940	<i>minorata</i> Taylor	4154
<i>minimaculella</i> Chambers	6260	<i>minorella</i> Dietz	6540
<i>minimalis</i> B. & McD.	3541	<i>mint</i> Dyar	3740
<i>minimalis</i> Grote (Rhynchagrotis)	1593	<i>mintha</i> Edwards	433
<i>minimalis</i> Grote (Zanclognatha)	3507	<i>minualis</i> Walker	5226
<i>minimana</i> Walsingham	7073	<i>minuscula</i> B. & McD.	2582
<i>minimella</i> Chambers (Mompha)	6016	<i>minuscula</i> Morrison	2338
<i>minimella</i> Chambers (Aristotelia)	6053	<i>minuscula</i> Zeller	851
<i>minimella</i> Chambers (Nepticula)	8376	<i>minuta</i> B. & McD. (Givira)	8336
<i>minimella</i> Ely	8070	<i>minuta</i> B. & McD. (Viridemas)	2320
<i>minimella</i> Ragonot	5529	<i>minuta</i> Druce	877
<i>minimella</i> Robinson	5330	<i>minuta</i> Edwards (Catocala)	3116
<i>minimum</i> Neumoegen	6654	<i>minuta</i> Edwards (Melitæa)	241
<i>miniota</i> Smith	2189	<i>minuta</i> Hy. Edwards	6717
<i>minisni</i> Bean	67	<i>minuta</i> Grote	3743
<i>ministra</i> Drury	3595	<i>minuta</i> Hulst (Gymnocelis)	4126
<i>ministrana</i> Linnaeus	7389	<i>minuta</i> Hulst (Phasiane)	4682
<i>minna</i> Butler	845	<i>minuta</i> Reakirt	4848
<i>minnehaha</i> Scudder	435	<i>minuta</i> Robinson	7419
<i>minnicella</i> Dietz	6593	<i>minuta</i> Schaus	3883
<b>Minofala</b> .....	72	<i>minutana</i> Kearfott	6982
<i>minor</i> B. & McD.	1995	<i>minutella</i> Beutenmuller	5965
<i>minor</i> Busck (Bedellia)	8121	<i>minutella</i> Frey & Boll	7912
<i>minor</i> Busck (Phthorimæa)	6170	<i>minutipulvella</i> Chambers	8283
<i>minor</i> Cockerell	284	<i>minutissima</i> Smith	5072
<i>minor</i> Dyar (Acrolophus)	8193	<i>minutularia</i> Hulst (Acidalia)	3875
<i>minor</i> Dyar (Roeselia)	852	<i>minutularia</i> Hulst (Myeloidis)	5506
<i>minor</i> Smith	3367	<i>minyas</i> Hubner	332
<i>minor</i> Verity	25		
<i>minoralis</i> Smith	3501		
<i>minoraria</i> Hulst	4702		



	Page		Page
<b>Miodera</b> .....	48	<i>missouriensis Schwarz</i>	3031
<i>miona Smith</i>	2853	<i>mistrella Busck</i>	6611
<i>mira Dyar</i>	4817	<i>misturata Hulst</i>	4188
<i>mira Grote</i>	3105	<i>misturata Smith</i>	1262
<i>mira Verity</i>	67	<i>mitchelli Dyar</i>	5295
<i>mirabella Dyar</i>	5590	<i>mitchelli French</i>	95
<i>mirabelle Barnes</i>	354	<i>mitis Grote</i>	1056
<i>mirabilata Grote</i>	4073	<i>mitis Smith</i>	1264
<i>mirabilicornella Dyar</i>	5754	<i>mitographa Grote</i>	3468
<i>mirabilis Wright</i>	208	<b>Mitoura</b> .....	14
<i>mirabilis Neumoegen</i>	2743	<i>mixta Neumoegen</i>	916
<i>mirabilis Frey &amp; Boll</i>	8002	<i>mixta Grote</i>	2316
<i>mirabilis Grote</i>	1582	<i>mixta Walker</i>	1505
<i>miraculosa Frey &amp; Boll</i>	5955	<b>Mnemonica</b> .....	197
<i>miranda Dyar</i>	3676	<i>moderata Walker</i>	1959
<i>miranda Grote</i>	2590	<i>moderna Grote</i>	3043
<i>miranda Hy. Edwards</i>	3101	<i>modesta B. &amp; McD.</i>	1109
<i>miranda Hulst</i>	3908	<i>modesta Bates</i>	292
<i>mirandalis Hubner</i>	3402	<i>modesta Beutenmuller</i>	3601
<i>mirandata Taylor</i>	3998	<i>modesta Hy. Edwards</i>	2950
<i>mirandella Ragonot</i>	5611	<i>modesta Frey &amp; Boll</i>	7946
<i>miriamella Dietz</i>	8321	<i>modesta Harris</i>	711
<i>mirifica Frey &amp; Boll</i>	7891	<i>modesta Hudson</i>	3673
<i>mirifica Hy. Edwards</i>	3322	<i>modesta Kellicott</i>	6681
<i>mirificalis Grote</i>	2015	<i>modesta Morrison</i>	1807
<i>mirificum Strecker</i>	3583	<i>modesta Maynard</i>	345
<i>mirusella Chambers</i>	6640	<i>modesta Packard</i>	1024
<b>Misa</b> .....	36	<i>modesta Smith</i>	3582
<i>miscana Kearfott</i>	6954	<i>modesta Taylor</i>	4150
<i>miscecalonella Chambers</i>	5985	<i>modesta Walsingham</i>	(Paltodora) 6034
<i>miscecristatella Chambers</i>	8315	<i>modesta Walsingham</i>	(Platyp-tilis) 5888
<i>miscella Chambers</i>	8259	<i>modestalis Fitch</i>	3503
<i>miscellus Grote</i>	2564	<i>modestana Busck</i>	7562
<i>miscellus Smith</i>	2276	<i>modestaria Hulst</i>	4406
<i>miscidice Scudder</i>	60	<i>modestella Clemens</i>	6539
<i>miselioides Guenee</i>	2276	<i>modestella Hulst</i>	5576
<i>misella Zeller</i>	8247	<i>modestus Grossbeck</i>	4749
<i>misera Grote</i>	2337	<i>modestus Hy. Edwards</i>	8495
<i>miserulata Grote</i>	(Metalestra) 3482	<i>modica Guenee</i>	2308
<i>miserulata Grote</i>	(Eupithecia) 4140	<i>modica Walker</i>	2435
<i>misippus Linnaeus</i>	267	<i>modicella Grote</i>	1052
<b>Misogada</b> .....	94	<i>modifica Morrison</i>	1835

	Page		Page
<i>modiola Grote</i>	2335	<i>monitor Packard</i>	4816
<i>modulata Hy. Edwards</i>	874	<i>monochlora Meyrick</i>	7676
<i>mærrens Grote</i>	1265	<i>monochromatea Morrison</i>	1475
<i>moeschleri Grum Grschmailo</i>	67	<i>monoco Scudder</i>	642
<i>moeschleri Staudinger</i>	1627	<i>monodactylus Linnaeus</i>	5942
<i>moeschleriana Wocke</i>	7376	<b>Monodes</b> .....	68
<i>moeseri Bird</i>	2666	<i>monodia Dyar</i>	3481
<i>moesta Dyar</i>	2487	<i>monodon Dyar</i>	5589
<i>moestana Wocke</i>	6818	<i>monodon Grote</i>	3268
<i>moestata Nolcken</i>	4088	<i>monogrammana Zeller</i>	6908
<i>moestella Walker</i>	5653	<b>Monoleuca</b> .....	125
<i>moffatiana Fernald</i>	7135	<i>monophylliana Kearfott</i>	6767
<i>moffatiana Grote</i>	2216	<b>Monopis</b> .....	192
<i>moierra Dyar</i>	993	<b>Monoptilota</b> .....	144
<i>moilena Strecker</i>	2188	<b>Monotaxis</b> .....	104
<i>moina Strecker</i>	70	<i>monotropa Grote</i>	3378
<i>molestella Zeller</i>	6043	<i>monstralis Guenee</i>	4971
<i>mollicularia Zeller</i>	4678	<i>monstrata Walker</i>	1533
<i>molliculata Walker</i>	3980	<i>monstratella Walker</i>	8079
<i>mollifera Walker</i>	3486	<i>montana Behr</i>	251
<i>mollipedella Clemens</i>	7683	<i>montana Beutenmuller (Cato-</i>	
<i>mollis Walker (Heterocampa)</i>	3642	cala) 3071	
<i>mollis Walker (Euxoa)</i>	1346	<i>montana Beutenmuller (Olene)</i>	
<i>mollis Wright</i>	46	3717	
<i>mollisaria Hulst</i>	4703	<i>montana Busck</i>	6777
<i>mollisima Guenee</i>	2391	<i>montana Cockerell</i>	5954
<i>molpodia Hubner</i>	28	<i>montana Grote</i>	2090
<i>molybdanella Dietz</i>	8279	<i>montana Haimbach</i>	5226
<i>momana Kearfott</i>	7012	<i>montana Hy. Edwards (Dyso-</i>	
<i>momaria Guenee</i>	4577	dia) 4891	
<i>momonana Kearfott</i>	7127	<i>montana Hy. Edwards (Memy-</i>	
<b>Momophana</b> .....	57	thrus) 6744	
<b>Mompha</b> .....	153	<i>montana Morrison</i>	1227
<i>mona B. &amp; McD.</i>	2580	<i>montana Skinner</i>	569
<i>monachella Busck</i>	6620	<i>montana Smith</i>	2275
<i>monachella Hubner</i>	8240	<i>montana Verity</i>	40
<i>monella Busck</i>	6248	<i>montana Walsingham</i>	5890
<i>moneta Fabricius</i>	3278	<i>montanæ Grote</i>	1998
<i>monetifera Guenee</i>	2392	<i>montanana Kearfott</i>	6821
<i>monetiferanum Riley</i>	6795	<i>montanana Walsingham</i>	7100
<i>monicaria Guenee</i>	4314	<i>montanaria Neumoegen</i>	4731
<i>monilis Fabricius</i>	3403	<i>montanata Packard (Lobo-</i>	
<i>monima Cramer</i>	292	phora) 3957	

	Page		Page
<i>montanata Packard (Lygris)</i>		<i>mormonia Boisduval (Argynnis)</i>	184
3981		<i>mormonia Boisduval (Apodemia)</i>	322
<i>montanata Schiffermuller</i>	4046	<i>mormonica Neumoegen</i>	983
<i>montanus Stretch</i>	8493	<i>morna Strecker</i>	2351
<i>montara Smith</i>	1776	<i>morosaria Walker</i>	4336
<i>monteclara Smith</i>	1281	<i>morosata Hulst</i>	4541
<i>montella Chambers</i>	7705	<i>morpheus Fabricius</i>	247
<i>monticola Behr</i>	168	<i>morrisata Hulst</i>	3936
<i>monticola Clemens</i>	438	<i>morrisella Fitch</i>	7917
<i>monticola Grinnell</i>	5872	<i>morrisonarius Hy. Edwards</i>	4750
<i>monticola Hulst</i>	3439	<i>morrisonella Ragonot</i>	5741
<i>monticola Walsingham</i>	6624	<i>morrisoni Druce</i>	3586
<i>montinatatella Hulst</i>	5749	<i>morrisoni Edwards ((Anæa))</i>	319
<i>montinus Scudder</i>	192	<i>morrisoni Edwards (Anthocharis)</i>	44
<i>montis Edwards</i>	311	<i>morrisoni Edwards (Pamphila)</i>	558
<i>montisella Chambers (Cosmopteryx)</i>	5967	<i>morrisoni Grote</i>	2214
<i>montisella Chambers (Glyphipteryx)</i>	7625	<i>morrisoni Hy. Edwards</i>	6745
<i>montivaga Behr</i>	183	<i>morrisoni Walsingham (Acrolophus)</i>	8180
<i>montivagus Reakirt</i>	493	<i>morrisoni Walsingham (Eucosma)</i>	6886
<i>monulalis Hulst</i>	5138	<i>morrisoni Walsingham (Holco-cera)</i>	6560
<i>monumentella Chambers</i>	6285	<b>Morrisonia</b> .....	53
<i>monuste Linnaeus</i>	30	<i>morrisoniana Riley</i>	1395
<b>Moodna</b> .....	148	<i>morrisonistigma Grote</i>	1567
<i>mopsa Hy. Edwards</i>	3103	<i>morrisoni Ploetz</i>	558
<i>mopsalis Walker</i>	4987	<i>mors Lucas</i>	4785
<i>mopsus Hubner</i>	358	<i>morsa Smith</i>	2631
<i>moqui Barnes</i>	3679	<i>morsicaria Hulst</i>	4646
<i>mora Grote</i>	8195	<i>morta Dyar</i>	3708
<i>morana Smith</i>	1617	<i>mortipenellus Grote</i>	8169
<i>morbidalis Guenee</i>	3519	<i>mortua Grote</i>	1113
<i>morbosa Hy. Edwards</i>	3297	<i>mortualis B. &amp; McD.</i>	3535
<i>morbosa Hulst</i>	4329	<i>mortuana Kearfott</i>	7353
<i>morenalis Dyar</i>	5168	<i>mortuorum Guenee</i>	3236
<i>morenella Busck</i>	6225	<i>morula Grote &amp; Robinson</i>	2473
<i>moreno Barnes</i>	2706	<i>morula Hy. Edwards</i>	6671
<i>morensata Hulst</i>	3960		
<i>mori Linnaeus</i>	3755		
<i>morigera Hy. Edwards</i>	3279		
<b>Morina</b> .....	117		
<i>mormo Felder</i>	322		
<i>mormonaria Dyar</i>	4524		

	Page		Page
<i>moschus</i> Edwards	480	<i>multivagata</i> Hulst	4061
<i>mossi</i> Hy. Edwards	384	<i>multnoma</i> Dyar	3594
<i>moxa</i> Smith	1320	<i>munda</i> Walker	3141
<i>mucens</i> Hubner	1873	<i>mundula</i> Grote & Robinson	3135
<i>mucida</i> Hy. Edwards	8326	<i>mundula</i> Zeller	3463
<i>mucidellum</i> Ragonot	5771	<i>munis</i> Grote	1351
<i>mucorea</i> Herrich-Schaeffer	3643	<i>munitata</i> Hubner	4041
<i>mucronata</i> Grote	3296	<i>murænula</i> Grote & Robinson	1234
<i>muelleri</i> Letcher	285	<i> muralis</i> Grote	2104
<i>muiri</i> Hy. Edwards (Mitoura)	374	<i>murcialis</i> Walker	5025
<i>muiri</i> Hy. Edwards (Gyros)	5066	<i>murdocki</i> Smith	1328
<i>muliercula</i> Guenee	3024	<i>murellus</i> Dyar	5385
<i>mulleolata</i> Hulst	3992	<b>Murgaria</b> .....	18
<i>muelleolella</i> Hulst	5288	<i>muricana</i> Walsingham	7195
<i>multicolor</i> Dyar	2263	<i>muricina</i> Grote	1869
<i>multifaria</i> Walker (Ctenucha)	836	<i>muricolor</i> Dyar	1023
<i>multifaria</i> Walker (Morrisonia)	1873	<i>muricolor</i> Hulst (Glena)	4602
<i>multifasciella</i> Chambers	5973	<i>muricolor</i> Hulst (Stenaspilates)	4735
<i>multifera</i> Walker	2577	<i>muricolorella</i> Busck	6455
<i>multiferata</i> Walker	4076	<i>murina</i> Packard	6857
<i>multilinea</i> B. & McD.	3382	<i>murina</i> Stretch	1005
<i>multilinea</i> Walker	1934	<i>murina</i> Walker	867
<i>multilineana</i> Kearfott	7250	<i>murtfeldtella</i> Busck	8051
<i>multilineata</i> Hulst	3851	<i>murtfeldtella</i> Chambers (Mompha)	6017
<i>multilineata</i> Packard (Euphyia)	4070	<i>murtfeldtella</i> Chambers (Dryoperia)	6596
<i>multilineata</i> Packard (Macaria)	4344	<i>murtfeldtiana</i> Riley	7179
<i>multilineatella</i> Hulst	5425	<i>mus</i> Neumoegen	3746
<i>multilinellus</i> Fernald	5360	<i>musa</i> Smith	1407
<i>multimaculella</i> Chambers	8215	<i>muscaria</i> Guenee	4362
<i>multiplicalis</i> Guenee	4932	<i>muscosa</i> Grote	1303
<i>multipulvella</i> Chambers	7781	<i>muscosa</i> Hampson	2194
<i>multipunctata</i> Taylor	4082	<i>muscosa</i> R. & J.	668
<i>multipunctella</i> Chambers	6637	<i>muscosa</i> Guenee	2902
<i>multipunctella</i> Clemens	7723	<i>musculana</i> Hubner	7386
<i>multipunctellus</i> Kearfott	5428	<i>musta</i> Grote & Robinson	2899
<i>multiscripta</i> Hulst	4174	<i>mustelina</i> Packard	3660
<i>multiscripta</i> Riley	3666	<i>mustelina</i> Smith (Xylomyges)	1889
<i>multistriatella</i> Dietz	8278	<i>mustelina</i> Smith (Trachea)	2309
<i>multistrigata</i> Hulst	4179	<i>mustelinalis</i> Packard	5138

Page	Page
mustelinus Packard 8489	<b>Nadata</b> ..... 93
mutabilana Clemens 6877	nævia Smith 1658
mutabilis Clemens 5384	nævius Lintner 529
mutata Dod 1616	nævosidactylus Fitch 5942
mutata Pearsall 4209	nævula Smith 1294
mutata Taylor 4000	nahanni Dyar 125
mutilata Smith 1744	nais Drury 995
mutius Ploetz 599	nais Edwards 324
muzaria Walker 4700	<b>Namangana</b> ..... 68
muzina Oberthur 965	nana B. & McD. 2408
<b>Mycterophora</b> ..... 88	nana Dietz 6554
myellus Hubner 5356	nana Dyar 4815
<b>Myelois</b> ..... 143	nana Hubner 2905
myersella Dyar 5732	nana Haworth 7490
mylitta Edwards 254	nanaimo Barnes 2725
mynesalis Walker 3542	nanalis Grote 1503
myops Smith & Abbot 708	nanata Neumoegen 2774
myricafoiella Busck 8377	nandana Kearfott 6944
myrina Cramer 187	nanina Dyar 4815
myrina Martyn 199	nanno Edwards 624
myrinitis Meyrick 7457	nannodes Hampson 2953
myrissa Godart 187	nanodella Busck 6300
<b>Myrlæa</b> ..... 145	nanus Neumoegen 25
myrmidonata Guenee 3875	nanus Strecker 8346
myrodora Dyar 814	napa Edwards 572
myron Cramer 744	napæa Morrison 2124
myronella Dyar 5824	napæalis Hulst 5108
myrrha Strecker 3090	napi Linnaeus 35
myrta Godart 292	naracana Kearfott 7134
myrtaria Guenee 3917	narcæusalis Walker 4981
myrtilli Linnaeus 1633	narrata Walker 3135
myrtis Edwards 546	narses Staudinger 326
mys Dyar 1905	<b>Narthecophora</b> ..... 73
<b>Myscelia</b> ..... 11	nasar Smith 2165
mysia Godart 28	<b>Nascus</b> ..... 18
mysie Dyar 479	nasoni Grote 4830
mysiella Dyar 5701	nasonialis Zeller 5045
mysippusalis Walker 5099	nastes Boisduval 69
mystic Scudder 581	nasturtii Boisduval 35
mystica Smith 1699	<b>Nasusina</b> ..... 109
<b>Mythimna</b> ..... 47	nasutaria Zeller 3436
myus French 579	nasutella Hulst 5779
<b>Nacoleia</b> ..... 130	<b>Natada</b> ..... 126
<b>Nacophora</b> ..... 119	natalella Busck 6059

	Page		Page
<i>natatrix Guenee</i> 3426		<b>Nematocampa</b> .....	121
<b>Nathalis</b> .....	3	<i>nemesis Edwards</i> 330	
<i>nausicaa Edwards</i> 161		<i>nemorella Hulst</i> 4045	
<i>navajo Skinner</i> 654		<b>Nemoria</b> .....	99
<i>navalis Meyrick</i> 7118		<i>nemoris Edwards</i> 635	
<i>navarra Dyar</i> 1168		<i>nemoris Walsingham</i> 7936	
<b>Navasota</b> .....	149	<i>nemorum Boisduval</i> 573	
<i>navium Harvey</i> 2718		<b>Nemotois</b> .....	196
<b>Nealyda</b> .....	155	<b>Neoarctia</b> .....	33
<i>nearchus Edwards</i> 499		<i>neocula Smith</i> 2993	
<i>nebraskæ Dodge</i> 3056		<b>Neodactylota</b> .....	156
<i>nebraskæ Hy. Edwards</i> 6732		<b>Neodavisia</b> .....	142
<i>nebris Guenee</i> 2698		<i>neogama Smith &amp; Abbot</i> 3048	
<i>nebulædactylus Fitch</i> 5881		<i>neomexicana Barnes</i> 1004	
<i>nebulella Riley</i> 5553		<i>neomexicana Brehme</i> 801	
<i>nebulifera Stephens</i> 5322		<i>neomexicana Doll</i> 3605	
<i>nebulo Walsh</i> 5553		<i>neomexicana Dyar</i> 6764	
<i>nebulosa Edwards</i> 3046		<i>neomexicana Hulst</i> 4080	
<i>nebulosa Hulst</i> 4140		<i>neomexicana Smith (Euxoa)</i>	
<i>nebulosa Neumoegen</i> 807		1242	
<i>nebulosa Zeller</i> 6438		<i>neomexicana Smith (Tarachi-</i>	
<i>nebulosalis Fernald</i> 5207		dia) 2956	
<i>nebulosana Packard</i> 7155		<b>Neominois</b> .....	6
<i>nebulosaria Freyer</i> 4114		<i>neonaria Walker</i> 4678	
<i>nebulosus Wetherby</i> 4824		<b>Neonympha</b> .....	5
<i>necopina Grote</i> 2700		<b>Neophasia</b> .....	2
<i>necospinusella Chambers</i> 7879		<b>Neoplynes</b> .....	30
<b>Negalasa</b> .....	137	<i>neotelis Smith</i> 1329	
<i>negalis B. &amp; McD.</i> 3545		<i>neoterica Smith</i> 1659	
<i>negascia Smith</i> 1584		<b>Neoterpes</b> .....	120
<i>neglecta Edwards</i> 452		<i>nephele Kirby</i> 111	
<i>neglecta Hy. Edwards</i> 6666		<i>nepheleptena Dyar</i> 2666	
<i>neglecta Strecker</i> 1142		<b>Nephelodes</b> .....	53
<i>neglecta-major Tutt</i> 452		<i>nephelotella Hulst</i> 5490	
<i>negreta Reakirt</i> 89		<b>Nephoteryx</b> .....	144
<i>negundana Dyar</i> 7355		<i>nephrasyntheta Dyar</i> 2665	
<i>negundella Chambers</i> 8040		<i>nepiasaria Walker</i> 4678	
<i>negussa Smith</i> 1682		<i>nepotella Dietz</i> 8219	
<b>Neleucania</b> .....	55	<i>neptaria Guenee</i> 4372	
<i>nelita Strecker</i> 2693		<b>Nepticula</b> .....	195
<i>nella Busck</i> 7647		<b>Nepticulidæ</b> .....	195
<i>nelsoni Edwards</i> 33		<i>neptis Smith</i> 1959	
<i>nelsoni Boisduval</i> 374		<b>Neptunia</b> .....	76
<i>nelumbialis Smith</i> 5129		<b>Nepytya</b> .....	115

	Page		Page
<i>nerea Boisduval</i>	977	<i>nevadensis Grote &amp; Robinson</i>	985
<i>nereus Edwards</i>	636	<i>nevadensis Stretch</i>	786
<b>Nerice</b> .....	93	<i>newcombi Swett</i>	4573
<i>nerissa Hy. Edwards</i>	3120	<i>newmanella Clemens</i>	6499
<b>Neritos</b> .....	32	<i>nexa Boisduval</i>	890
<i>nero Fabricius</i>	649	<i>nexalis Hulst</i>	5069
<i>nervata Guenee</i>	4443	<i>nexilis Morrison</i>	2837
<i>nervosa Neumoegen &amp; Dyar</i>	977	<i>nezahualcoyotl Strecker</i>	1
<i>nervosa Haworth</i>	6476	<i>niama Dyar</i>	2904
<i>nervosana Kearfott</i>	7367	<i>nicæusalis Walker</i>	4932
<i>nesæa Smith</i>	2772	<i>nicalis Grote</i>	5166
<i>nescalis Walker</i>	5149	<i>nicalis Smith</i>	1885
<i>nesilens Smith</i>	1368	<i>nicetaria Guenee</i>	4441
<i>nessus Cramer</i>	749	<i>nichollæ Hampson (Protagrotis)</i>	1604
<i>nessus Edwards</i>	496	<i>nichollæ Hampson (Auto-grapha)</i>	3256
<i>nestos Boisduval</i>	429	<i>nicippe Cramer</i>	76
<i>neumoegeni Edwards</i>	659	<i>nicotianæ Hy. Edwards</i>	6693
<i>neumoegeni Hy. Edwards (Hemileuca)</i>	789	<i>nictitans Linnaeus</i>	2638
<i>neumoegeni Hy. Edwards (Xanthothrix)</i>	2840	<i>nidificansella Packard</i>	8107
<i>neumoegeni Skinner (Appias)</i>	28	<i>nig Strecker</i>	308
<i>neumoegeni Skinner (Melitæa)</i>	222	<i>nigella Hulst</i>	6715
<b>Neumoegenia</b> .....	71	<i>nigellus Strecker</i>	3477
<b>Neuria</b> .....	51	<i>niger Wright</i>	25
<i>neurona Skinner</i>	441	<i>niger Smith</i>	1573
<i>nevada B. &amp; McD.</i>	1614	<i>nigerrima Smith</i>	2865
<i>nevada Scudder (Thorybes)</i>	484	<i>nigerrima Verity</i>	25
<i>nevada Scudder (Pamphila)</i>	562	<b>Nigetia</b> .....	30
<i>nevada Smith</i>	1256	<i>nigra Beutenmuller</i>	6719
<i>nevadæ Grote</i>	1687	<i>nigra Busck</i>	6149
<i>nevadæ Oberthür</i>	4889	<i>nigra Cary</i>	242
<i>nevadaria Packard</i>	3804	<i>nigra Edwards (Lycænopsis)</i>	452
<i>nevadaria Hulst (Drepanulatrix)</i>	4318	<i>nigra Edwards (Oeneis)</i>	131
<i>nevadaria Hulst (Phigalia)</i>	4622	<i>nigra Kearfott</i>	6138
<i>nevadata Packard</i>	4226	<i>nigra Smith</i>	1488
<i>nevadellus Kearfott</i>	5389	<i>nigra Stretch</i>	997
<i>nevadensis Beutenmuller</i>	3071	<i>nigralbana Walsingham</i>	6956
<i>nevadensis Edwards</i>	171	<i>nigralineella Chambers</i>	7782
<i>nevadensis Felder</i>	121	<i>nigralis Fernald</i>	5049
		<i>nigrapunctella Busck</i>	5966
		<i>nigratomella Clemens</i>	6185

	Page		Page
<i>nigrella Chambers</i>	6183	<i>nigroangulata Strecker</i>	3953
<i>nigrella Hulst</i> (Ephestioides)	5783	<i>nigroatomella Dietz</i>	8296
<i>nigrella Hulst</i> (Moodna)	5796	<i>nigrocærulea Cockerell</i>	156
<i>nigrescaria Hulst</i>	4668	<i>nigrocandida Hulst</i>	3874
<i>nigrescens Engel</i>	2158	<i>nigrocaput Morrison</i>	2919
<i>nigrescens Fletcher</i>	452	<i>nigrocaput Smith</i>	2075
<i>nigrescens Grote &amp; Robinson</i>	3308	<i>nigrocervina Walsingham</i>	7328
<i>nigrescens Hoyne</i>	4014	<i>nigrociliatus Zeller</i>	5860
<i>nigrescens Hulst</i> (Entephria)	4064	<i>nigrocinerella Hulst</i>	5460
<i>nigrescens Hulst</i> (Pterospoda)	4503	<i>nigrocomina Warren</i>	4366
<i>nigrescens Wright</i>	263	<i>nigrodiscalis Hulst</i>	3855
<i>nigricana Stephens</i>	7235	<i>nigrofascia Hulst</i>	2573
<i>nigricans Bethune</i>	3181	<i>nigrofasciata Packard</i>	4053
<i>nigricans Hulst</i>	5627	<i>nigrofasciata Zeller</i>	841
<i>nigricans Packard</i>	4832	<i>nigrofasciella Ragonot</i>	5682
<i>nigricans Reakirt</i>	937	<i>nigrofimbria Guenee</i>	2922
<i>nigricans Riley</i>	1329	<i>nigroflava Graef</i>	1026
<i>nigricantella Ragonot</i>	5718	<i>nigroguttata Grote</i>	3013
<i>nigricaria B. &amp; McD.</i>	4556	<i>nigrolinea Robinson</i>	7435
<i>nigriceps Walker</i>	1461	<i>nigrolunata Packard</i>	1638
<i>nigridia Robinson</i>	7400	<i>nigromaculana Kearfott</i>	7264
<i>nigridice Scudder</i>	60	<i>nigromaculella Hulst</i>	5813
<i>nigrifera Walker</i>	937	<i>nigromarginata Strecker</i>	3345
<i>nigrilineella Chambers</i>	5978	<i>nigroseriata Packard</i>	4449
<i>nigrimaculella Busck</i>	6266	<i>nigrosignata Walker</i>	3654
<i>nigrina Strecker</i>	60	<i>nigrosignella Hulst</i>	5529
<i>nigrina Graef</i>	4883	<i>nigrostriata Walsingham</i> (Hol-	
<i>nigrinodis Zeller</i>	5273	cocera)	6535
<i>nigrinotella Busck</i>	6444	<i>nigrostriata Walsingham</i> (Hap-	
<i>nigrior Smith</i>	2247	loptilia)	7783
<i>nigripennis Grote</i>	1341	<i>nigrosuffusa B. &amp; McD.</i>	286
<i>nigripuncta B. &amp; McD.</i>	4831	<i>nigrovenaria Packard</i>	4485
<i>nigripunctalis B. &amp; McD.</i>	5274	<i>nigrovenosa Watson</i>	790
<i>nigripunctata Goodell</i>	4843	<i>nigrovittata Grote</i>	1498
<i>nigrireana Haworth</i>	1163	<i>nigrovittella Grote</i>	5617
<i>nigristrigella Beutenmuller</i>	8048	<i>nilotica Rogenhofer</i>	3011
<i>nigrita B. &amp; McD.</i>	4806	<i>nilus Edwards</i>	633
<i>nigritula Guenee</i>	2901	<i>nibatana Clemens</i>	6821
<i>nigriverticella Chambers</i>	8378	<i>nimbicolor Hulst</i> (Ptychopoda)	3894
		<i>nimbicolor Hulst</i> (Eupithecia)	4212
		<i>nimbosa Guenee</i>	1696
		<i>nimbosa Hulst</i>	4217



Page	Page
<i>nimbusus</i> Braun 5982	<i>niveifascia</i> Hulst 4136
<i>nimia</i> Guenee 1839	<i>niveifascia</i> Swett 4018
<i>ninana</i> Riley 7273	<i>niveifasciata</i> Hulst 4109
<i>ningoris</i> Walsingham 5859	<i>niveiguttana</i> Grote (Argyro- ploce) 6873
<i>ninguidalis</i> Hulst 5235	<i>niveiguttata</i> Grote (Hyssia) 1812
<i>ninonia</i> Boisduval 26	<i>niveilinea</i> Grote 1246
<i>ninus</i> Edwards 372	<i>niveirena</i> Harvey 2621
<i>niobe</i> Strecker 1020	<i>niveivenosa</i> Grote 1603
<i>nipana</i> Smith 1775	<i>nivella</i> Mabille 501
<i>niphadophilata</i> Dyar 4172	<i>niveocapitella</i> Chambers 8268
<i>niphon</i> Hubner 388	<i>niveocilia</i> Hampson 4977
<i>niscana</i> Kearfott 7395	<i>niveociliaria</i> Herrich-Schaeffer 3828
<i>nisella</i> Clerck 6986	<i>niveopulvella</i> Chambers 6191
<i>nisæcalis</i> Walker 5100	<i>niveosana</i> Packard 7401
<i>nita</i> Smith 2044	<i>niveosericeatus</i> Jones 4664
<i>nitela</i> Guenee 2698	<i>niveostriata</i> Cockerell 4473
<i>nitens</i> Dyar 2590	<i>niviella</i> Hulst 5592
<i>nitens</i> Grote 1842	<i>nivigerata</i> Walker 3956
<i>nitens</i> Walsingham 5968	<i>nivihumellus</i> Walker 5341
<i>nitida</i> Packard 3655	<i>nivisellana</i> Walsingham 7425
<i>nitidalis</i> Stoll 4974	<i>nivium</i> Boisduval 435
<i>nitidanum</i> Clemens 6793	<i>nivosaria</i> Guenee 4661
<i>nitocris</i> Cramer 3768	<i>nobilis</i> Neumoegen 813
<i>nitocris</i> Edwards 156	<i>nobilis</i> Grote (Lygranthœcia) 1113
<i>nitocritaria</i> Hubner 3768	<i>nobilis</i> Grote (Tosale) 5277
<i>nitra</i> Edwards 8	<i>nobilitella</i> Cramer 2867
<i>nivalis</i> Boisduval 406	<b>Nocloa</b> ..... 72
<i>nivalis</i> Drury 5419	<i>nocticolata</i> Hulst 3957
<i>nivalis</i> Stretch 907	<i>noctivaga</i> Grote 2449
<i>nivalis</i> Smith 2548	<b>Noctuelia</b> ..... 135
<i>nivaria</i> Grote 1636	<i>noctuella</i> Schiffermuller 5012
<i>nivea</i> Neumoegen 3672	<b>Noctuidæ</b> ..... 37
<i>nivea</i> Scudder 501	<i>noctuidalis</i> Dyar 3458
<i>nivea</i> Walker 5304	<i>noctuiiformis</i> B. & McD. 3628
<i>nivealis</i> Smith 3419	<i>noctuiiformis</i> Moeschler 1037
<i>niveana</i> Fabricius 7441	<i>noctuiiformis</i> Neumoegen 3001
<i>niveana</i> Walsingham 7291	<i>noctuiiformis</i> Smith 1335
<i>niveella</i> Chambers 8133	<i>nodosella</i> Hulst 5833
<i>niveicillialis</i> Grote 5175	<i>nogalesella</i> Dyar 5641
<i>niveicollis</i> Smith 2980	<i>nokomis</i> Edwards 155
<i>niveicosta</i> Smith (Schinia) 1186	
<i>niveicosta</i> Smith (Neleucania) 1965	
<i>niveicostatus</i> Grote 2396	

	Page		Page
nokomis <i>Brodie</i> 768		notaria <i>Hy. Edwards</i> 3611	
<b>Nola</b> .....	30	notata <i>Strecker</i> 1799	
nolckeni <i>Frey &amp; Boll</i> 7866		notatalis <i>Walker</i> 5501	
<b>Nolinæ</b> .....	29	notataria <i>Hulst</i> 4679	
noloides <i>B. &amp; McD.</i> 3476, 1		notataria <i>Walker</i> 4289	
nominatalis <i>Hulst</i> 5242		notatella <i>Grote</i> 2008	
nomion <i>Fischer</i> 23		<b>Notela</b> .....	95
nomonana <i>Kearfott</i> 7501		notha <i>Hy. Edwards</i> 4868	
<b>Nomophila</b> .....	131	<b>Nothopteryx</b> .....	104
nomophilalis <i>Dyar</i> 5205		nothrodes <i>Meyrick</i> 6993	
nonana <i>Kearfott</i> 6960		nothrotres <i>Walsingham</i> 6523	
nonangulata <i>Strecker</i> 4774		<b>Notodonta</b> .....	93
nondescriptus <i>Wetherby</i> 4832		<b>Nctodontidæ</b> .....	92
nonfasciella <i>Chambers</i> 7931		<b>Notolophus</b> .....	96
nonlavana <i>Kearfott</i> 7483		nova <i>Fitch</i> 3701	
nonparilella <i>Dyar</i> 5798		nova <i>Smith</i> ( <i>Utetheisa</i> ) 1029	
nonstrigella <i>Busck</i> 6195		nova <i>Smith</i> ( <i>Cardepiæ</i> ) 1784	
nonstrigella <i>Chambers</i> ( <i>Trichotaphe</i> ) 6363		novalis <i>Grote</i> 5182	
nonstrigella <i>Chambers</i> ( <i>Opostega</i> ) 8420		novangliæ <i>Scudder</i> 37	
<b>Norape</b> .....	127	novarius <i>B. &amp; McD.</i> 4877	
noraxalis <i>Walker</i> 5145		novaroensis <i>Hy. Edwards</i> 6672	
norda <i>Smith</i> 3184		novata <i>Grossbeck</i> 4779	
nordica <i>Smith</i> 1329		novellata <i>Hulst</i> 4695	
norma <i>Morrison</i> 2343		noverca <i>Grote</i> 1724	
normalis <i>Dyar</i> ( <i>Gluphisia</i> ) 3681		novimundi <i>Busck</i> 6411	
normalis <i>Dyar</i> ( <i>Pseudohazis</i> ) 794		novimundi <i>Walsingham</i> 6454	
normalis <i>Dyar</i> ( <i>Scoparia</i> ) 5236		nua <i>Dyar</i> 5291	
normalis <i>Grote</i> 1895		nubeculana <i>Clemens</i> 7174	
normanana <i>Kearfott</i> 7169		nubecularia <i>Guenee</i> 4492	
normani <i>Grote</i> 1927		nubeculosa <i>Zeller</i> 6610	
normaniana <i>Grote</i> 1428		nubicola <i>Behr</i> 3339	
normella <i>Dyar</i> 5538		nubiculata <i>Packard</i> 4364	
norna <i>Thunberg</i> 127		nubifera <i>Hampson</i> 3010	
<b>Noropsis</b> .....	87	nubiferaria <i>Swett</i> 4570	
nortellus <i>Kearfott</i> 5406		nubiferella <i>Ragonot</i> 5620	
nortoni <i>Edwards</i> 642		nubiferella <i>Walsingham</i> 6470	
norus <i>Ploetz</i> 646		nubigena <i>Behr</i> 211	
nostra <i>Smith</i> 1296		nubila <i>Strecker</i> 1132	
notabilis <i>Busck</i> 7679		nubilana <i>Clemens</i> 6861	
notabilis <i>Strecker</i> 496		nubilata <i>Smith</i> 1919	
notalis <i>Grote</i> 2560		nubilata <i>Packard</i> ( <i>Eustroma</i> ) 3975	
		nubilata <i>Packard</i> ( <i>Sabulodes</i> ) 4775	

	Page		Page
nubilata Warren	4453	nyssæfoliella Clemens	7583
nubilella Hulst	5577	nyssæfoliella Chambers	8379
nubilella Zeller	6520	nyssaria Guenee	4678
nubilifascia Grote	3512	oaklandiæ B. & McD.	2407
nubilipennella Clemens	8249	Oarisma .....	20
nubilis Hubner	3122	oaxacana Schaus	1386
nubilofasciata Packard	4009	obatra Morrison	2933
nucella Walsingham	6553	obaurata Morrison	841
nuchalis Grote (Canthylidia)		obductata Moeschler	4077
1210		obeliscoides Guenee	1356
nuchalis Grote (Noctuelia)	5182	oberon Worthington	467
nucicolora Guenee	2604	oberthuralis Fernald	5037
nugatis Smith	1663	oberthuriella Ragonot	5643
nuicola Smith	2937	obesalis Stephens	3578
numa Strecker	1276	obesula Smith (Euxoa)	1236
<b>Numata</b> .....	155	obesula Smith (Polia)	1689
numerosana Zeller	6933	obfirmaria Hubner	4692
numitor Fabricius	544	obfusaria Walker	3899
nummulalis Hubner	5420	obfuscata Riley	7016
nummulalis Lederer	4981	obispalis Dyar	5244
nummulalis Zeller	5419	obispoana Kearfott	7517
nundina Drury	1163	obiterella Busck	6403
nundinella Zeller	6284	objurgata Smith	1329
nupera Lintner	2169	oblata Morrison	1447
nuptialis Walker	3090	oblectalis Hulst	5043
nuptula Walker	3106	oblentaria Grote	4771
nurus Walker	3083	oblinita Smith & Abbot	2508
nutrix Cramer	3397	obliqua Hy. Edwards	4822
nuttalli Strecker	794	obliqua Guenee	3192
nyctaginella Gibson	7569	obliqua Harvey	2648
nycteis Doubleday & Hewitson		obliqua Hulst	3775
243		obliqua Packard	3634
<b>Nycterophæta</b> .....	56	obliqua Smith (Amolita)	2804
<b>Nyctiphanta</b> .....	114	obliqua Smith (Feltia)	1411
<b>Nyctobia</b> .....	104	obliqua Smith (Phuphena)	2398
nympha Edwards	241	obliqua Smith (Schinia)	1166
nymphæella Hulst	5761	obliqua Walker	2784
<b>Nymphalidæ</b> .....	7	obliqualis Fabricius	2874
<b>Nymphalinæ</b> .....	7	obliqualis Grote	4993
<b>Nymphula</b> .....	135	obliqualis Hy. Edwards	3456
nymphulalis Haimbach	4967	obliquana Kearfott (Phalonia)	
<b>Nymphulinæ</b> .....	135	7522	
nysa Edwards	628	obliquana Kearfott (Pandemis)	7335
nyssæcolella Dyar	5606		

	Page		Page
<i>obliquaria</i> Grote	4549	<i>obscura</i> Grote	3416
<i>obliquata</i> B. & McD.	849	<i>obscura</i> Riley	2574
<i>obliquata</i> Hy. Edwards	5281	<i>obscura</i> Smith (Anytus)	1537
<i>obliquata</i> Grote	2784	<i>obscura</i> Smith (Epidemas)	2114
<i>obliquata</i> Grote & Robinson	3715	<i>obscura</i> Smith (Polia)	1722
<i>obliquata</i> Smith (Heliophana)	1056	<i>obscura</i> Strecker	3035
<i>obliquata</i> Smith (Pleroma)	2184	<i>obscura</i> Stretch	937
<i>obliquella</i> Dietz	8206	<i>obscuralis</i> B. & McD.	4999
<i>obliquella</i> Strand	2923	<i>obscuralis</i> Grote	5200
<i>obliquella</i> Walker	5448	<i>obscuralis</i> Lederer	4963
<i>obliquifasciella</i> Chambers	6071	<i>obscuralis</i> Moeschler	5204
<i>obliquifera</i> Walker	2600	<i>obscurata</i> B. & McD.	2067
<i>obliquilinea</i> Walker	3683	<i>obscurata</i> Hulst	4113
<i>obliquistrigella</i> Chambers	6139	<i>obscurata</i> McLachlan	193
<i>oblita</i> Grote	2077	<i>obscurata</i> Strecker	1120
<i>obliteralis</i> Walker (Loxostege)	5020	<i>obscurata</i> Verity	69
<i>obliteralis</i> Walker (Nymphula)	5204	<i>obscura</i> B. & McD.	2549, 1
<i>obliterana</i> Walsingham	7101	<i>obscura</i> Beutenmuller	6628
<i>obliterata</i> Stretch	978	<i>obscura</i> Braun	8409
<i>obliterata</i> Grote	2418	<i>obscura</i> Chambers	6334
<i>obliterata</i> Warren	4598	<i>obscura</i> Dietz (Homosetia)	8310
<i>obliterella</i> Dietz	8030	<i>obscura</i> Dietz (Pigritia)	6589
<i>obliviosa</i> Hy. Edwards	3705	<i>obscura</i> Kearfott	6138
<i>obliviosa</i> Walker	2347	<i>obscuricostella</i> Clemens	7890
<i>oblonga</i> Grote	2791	<i>obscurior</i> Hulst	4167
<i>oblongata</i> Walsingham	6605	<i>obscurior</i> Smith (Polia)	1755
<i>oblongistigma</i> Smith	1251	<i>obscurior</i> Smith (Nelucania)	1959
<i>oblunalis</i> Lederer	5088	<i>obscurior</i> Smith (Cucullia)	1999
<i>obluridata</i> Hulst	3870	<i>obscuripennella</i> Frey & Boll	8050
<i>obnigra</i> Smith	1755	<i>obscuripennis</i> Grote	3505
<i>obnigralis</i> Hulst	5140	<i>obscurifasciella</i> Chambers (Tingnagma)	7848
<i>obnupsella</i> Hulst	5505	<i>obscurifasciella</i> Chambers (Bucculatrix)	8139
<i>obruptata</i> Walker	4054	<i>obscurumaculella</i> Chambers	6418
<i>Obrussa</i> .....	196	<i>obscuroocelella</i> Chambers	6262
<i>obrussata</i> Grote	4782	<i>obscurostrigella</i> Chambers	8248
<i>obrutella</i> Zeller	8422	<i>obscurousuffusella</i> Chambers	6286
<i>obscura</i> B. & McD.	1605	<i>obscurusella</i> Chambers (Mompha)	6017
<i>obscura</i> Cockerell	281		
<i>obscura</i> Hy. Edwards	2491		
<i>obscura</i> Fabricius	718		
<i>obscura</i> Grossbeck	4528		

	Page		Page
<i>obscurusella Chambers</i> (Gelechia) 6335		<i>occidens Hampson</i> 1507	
<i>observabilis Grote</i> 1572		<i>occidens Hulst</i> 4102	
<i>obsipella Hulst</i> 5655		<i>occidentata Grote</i> 1606	
<i>obsolescens Dyar</i> 4864		<i>occidentalis B. &amp; McD.</i> 4823	
<i>obsoleta Edwards</i> 309		<i>occidentalis Hy. Edwards</i> 711	
<i>obsoleta Hy. Edwards</i> 233		<i>occidentalis French</i> (Aemilia) 930	
<i>obsoleta Ehrmann</i> (Papilio) 1		<i>occidentalis French</i> (Leptarcetia) 941	
<i>obsoleta Fabricius</i> 1090		<i>occidentalis Grote</i> 5335	
<i>obsoleta Frey &amp; Boll</i> 7895		<i>occidentalis Grote &amp; Robinson</i> 2474	
<i>obsoleta Grote</i> (Argyrostromia) 3162		<i>occidentalis Haimbach</i> 4955	
<i>obsoleta Grote</i> (Tarachidia) 2950		<i>occidentalis Hulst</i> (Herculia) 5260	
<i>obsoleta Reiff</i> 785		<i>occidentalis Hulst</i> (Pero) 4748	
<i>obsoleta Scudder</i> 410		<i>occidentalis Hulst</i> (Rachela) 3967	
<i>obsoleta Smith</i> 3503		<i>occidentalis Lintner</i> 3670	
<i>obsoleta Swett</i> 4115, 1		<i>occidentalis Packard</i> (Eupithecia) 4224	
<i>obsoleta Worthington</i> 3051		<i>occidentalis Packard</i> (Loxostege) 5025	
<i>obsoletana Walker</i> 7345		<i>occidentalis Reakirt</i> 33	
<i>obsoletella Zeller</i> 6426		<i>occidentalis Scudder</i> 61	
<i>obstipata Fabricius</i> 4054		<i>occidentalis Skinner</i> 495	
<i>obstrictella Clemens</i> 7962		<i>occidentalis Smith</i> 3496	
<i>obtusa Herrich-Schaeffer</i> 2763		<i>occidentalis Walsingham</i> 5924	
<i>obtusa Smith</i> (Cucullia) 1990		<i>occidentaria Packard</i> 3891	
<i>obtusa Smith</i> (Luperina) 2379		<i>occidentata Taylor</i> 4000	
<i>obtusa Smith</i> (Trichopolia) 1867		<i>occidentella Chambers</i> (Gelechia) 6277	
<i>obtusa Speyer</i> 1428		<i>occidentella Chambers</i> (Tinea) 8261	
<i>obtusa Walker</i> 3405		<i>occidentella Dietz</i> (Dryoperia) 6591	
<i>obtusangulella Ragonot</i> 5795		<i>occidentella Dietz</i> (Amydria) 8205	
<i>obtusaria Hubner</i> 4700		<i>occidentella Dyar</i> 7621	
<i>obtusilobæ Frey &amp; Boll</i> 7945		<i>occidentis Zeller</i> 7785	
<i>obtusula Zeller</i> 2763		<i>occidentis Walker</i> 3754	
<i>obumbrata Taylor</i> 4148		<i>occiduaria Walker</i> 4641	
<i>obumbratalis Lederer</i> 5130		<i>occiduaria Guenee</i> 4604	
<i>obversa Walker</i> 3144		<i>occiduaria Packard</i> 4401	
<i>obvertens Walker</i> 3358			
<i>obvia Walker</i> 1464			
<i>Ocala</i> ..... 148			
<i>occantaria Hulst</i> 4703			
<i>occata Grote</i> 2038			
<i>occidens Busck</i> 8165			
<i>occidens Grote</i> 2265			

	Page		Page
<i>occipitana</i> Zeller	6927	<i>ochreata</i> Hulst	4767
<i>occitanica</i> Frey & Boll	7901	<i>ochreata</i> Packard	4398
<i>occluna</i> Smith	1777	<i>ochreatus</i> Hulst	4665
<i>occulta</i> Linnaeus	1489	<i>ochreella</i> Clemens	6599
<i>occulta</i> Hy. Edwards	3325	<i>ochrefasciella</i> Chambers	8427
<i>occultana</i> Walker	7144	<i>ochreicostana</i> Walsingham	7057
<i>oceanus</i> Edwards	500	<i>ochreifascia</i> Smith	1169
<i>ocellana</i> Clemens	7203	<i>ochreipennis</i> Grote	3510
<i>ocellana</i> Schiffermuller	7170	<i>ochreipennis</i> Harvey	3308
<i>ocellaria</i> Grossbeck	4682	<i>ochrella</i> B. & McD.	5758
<i>ocellata</i> B. & McD.	2553	<i>ochrella</i> Chambers (Cerostoma)	7662
<i>ocellata</i> Edwards	313	<i>ochrella</i> Chambers (Haploptilia)	7784
<i>ocellata</i> Grote	4846	<i>ochreoalbana</i> Walker	7490
<i>ocellata</i> Stoll	3778	<i>ochreocostella</i> Chambers	6189
<i>ocellea</i> Haworth	5417	<i>ochreomaculella</i> Chambers	7847
<i>ocellella</i> Chambers	6243	<i>ochreostrigella</i> Chambers (Gnorrinoschema)	6114
<i>ocellifera</i> Grote	345	<i>ochreostrigella</i> Chambers (Gel-echia)	6239
<i>ocellinata</i> Guenee	4367	<i>ochreosuffusella</i> Chambers	6258
<i>ocherfuscella</i> Chambers	6336	<i>ochrifrontella</i> Zeller	5721
<b>Ochlodes</b> .....	<b>21</b>	<i>ochrimacula</i> B. & McD.	2644
<i>ochoa</i> Barnes	2715	<i>ochrimaculella</i> Ragonot	5745
<i>ochosalis</i> Dyar	5155	<i>ochripalpella</i> Zeller	6361
<i>ochracea</i> Behr	3335	<i>ochripunctella</i> Dyar	5628
<i>ochracea</i> Edwards	105	<i>ochristriata</i> Walsingham	8082
<i>ochracea</i> Neumoegen	985	<i>ochristrigella</i> Braun	8142
<i>ochracea</i> Riley	1656	<i>ochrocephala</i> Dietz	6537
<i>ochracea</i> Smith (Andropolia)	2521	<i>ochrocephala</i> Walsingham	7078
<i>ochracea</i> Smith (Emarginea)	2721	<i>ochrocomella</i> Clemens	6590
<i>ochracea</i> Stretch (Apantesis)	978	<i>ochrodactylus</i> Fish	5854
<i>ochracea</i> Stretch (Platyprepia)	1028	<i>ochrofuscaria</i> Grote	4526
<i>ochracealis</i> Walker	5291	<i>ochrogaster</i> Guenee	1363
<i>ochraceana</i> Fernald	6925	<i>ochromediana</i> Kearfott	6851
<i>ochraceus</i> Hy. Edwards	2842	<i>ochroptena</i> Dyar	2672
<i>ochralis</i> Haimbach	4912	<i>ochroscapus</i> Grote & Robinson	837
<i>ochrea</i> B. & McD.	2811	<i>ochrostriata</i> Walsingham	7786
<i>ochrea</i> Grote	3136	<i>ochroterminana</i> Kearfott	7063
<i>ochreana</i> Clemens	6924	<i>ochsenheimeri</i> Staudinger	36
<i>ochreata</i> B. & McD.	3608	<i>ocola</i> Edwards	653
<i>ochreata</i> Butler	995		
<i>ochreata</i> Grossbeck	4098		

	Page		Page
octagonella <i>Walsingham</i>	7787	ofellusalis <i>Walker</i>	4955
octo <i>Guenee</i>	2889	offectalis <i>Hulst</i>	7095
octolineata <i>Hulst</i>	4396	officiosa <i>Meyrick</i>	7455
octomaculalis <i>Fernald</i>	5226	offumalis <i>Hulst</i>	5033
octomaculata <i>Fabricius</i>	1042	Ogdoconta .....	70
octomaculata <i>Linnaeus</i>	5176	ohioensis <i>Zeller</i>	7618
octomaculella <i>Chambers</i>	6113	Oiketeticus .....	124
oetonalis <i>Zeller</i>	5179	oithona <i>Strecker</i>	975
octopunctana <i>Walsingham</i>	7102	okakaria <i>Packard</i>	3862
octoscripta <i>Grote</i>	3239	okakensis <i>Packard</i>	1481
octosignalis <i>Hulst</i>	5137	okeechobee <i>Worthington</i>	456
oculana <i>Harris</i>	7170	okius <i>Oberthur</i>	118
oculata <i>Smith</i>	1147	olancha <i>Wright</i>	204
oculatana <i>Clemens</i>	4891	olbiella <i>Hulst</i>	5741
oculatissima <i>A. &amp; S.</i>	964	oleagina <i>Morrison</i>	1153
oculatrix <i>Guenee</i>	3002	olealis <i>Ragonot</i>	5279
oculea <i>Neumoegen</i>	774	olealis <i>Felder</i>	4973
oculiferalis <i>Ragonot</i>	5464	Olene .....	96
ocypete <i>Linnaeus</i>	727	olenusaria <i>Walker</i>	4460
odiosella <i>Hulst</i>	5646	oleracea <i>Harris</i>	35
odius <i>Fabricius</i>	315	oleraceana <i>Gibson</i>	7407, 1
odontata <i>Hulst</i>	3939	Olethreutes .....	168
Odontosia .....	93	olga <i>Smith</i>	2526
odora <i>Linnaeus</i>	3391	Oligia .....	62
odyneripennis <i>Walker</i>	6649	olinalis <i>Guenee</i>	5268
oecogenes <i>Dyar</i>	2785	olivacea <i>B. &amp; McD.</i>	1205
Oecophora .....	161	olivacea <i>Cockerell</i>	774
Oecophoridae .....	160	olivacea <i>Grote</i>	3579
oedipodalis <i>Guenee</i>	5105	olivacea <i>Morrison</i>	1755
Oedonia .....	125	olivacea <i>Smith</i> ( <i>Cerma</i> )	2414
oeneiformis <i>Harvey</i>	3920	olivacea <i>Smith</i> ( <i>Schinia</i> )	1194
Oeneis .....	6	olivacea <i>Taylor</i>	4198
oeno <i>Boisduval</i>	134	olivaceana <i>Riley</i>	7061
oenochoa <i>Meyrick</i>	7213	oliveaceanum <i>Fernald</i>	6799
Oenochrominae .....	99	olivacearia <i>Morrison</i>	4620
Oenoe .....	194	olivacella <i>Dyar</i>	5739
oenone <i>Scudder</i>	243	olivæformis <i>Braun</i>	7889
oenotheræella <i>Chambers</i>	6008	olivalis <i>B. &amp; McD.</i>	2762, 1
oenotheræsemimella <i>Chambers</i>	6006	olivalis <i>Grote</i> ( <i>Arta</i> )	5287
oenotherana <i>Riley</i>	7487	olivalis <i>Grote</i> ( <i>Euxoa</i> )	1250
oenotherivorella <i>Chambers</i>	6006	olivalis <i>Hulst</i> ( <i>Itame</i> )	4406
oenotrus <i>Stoll</i>	716	olivalis <i>Hulst</i> ( <i>Epipaschia</i> )	5467
oetus <i>Boisduval</i>	119	olivata <i>B. &amp; McD.</i>	4646, 1

	Page		Page
<i>olivata Harvey</i>	1548	<i>onychina Guenee</i>	2121
<i>olivata Packard</i>	3642	<i>onythesalis Walker</i>	5147
<i>olivella Grote</i>	5327	oo <i>Cramer</i>	3260
<i>olivella Hulst</i>	5808	<b>Oospila</b> .....	100
<i>olivia B. &amp; McD.</i>	2562	<i>opaca Harvey</i>	1385
<i>olivia Hy. Edwards</i>	3111	<i>opacalis Grote</i>	3548
<i>olivia Morrison</i>	1240	<i>opacaria Hulst</i>	4586
<i>oliviæ Cockerell</i>	793	<i>opacella Hulst</i>	5811
<i>oliviella Busck</i>	7659	<i>opacifrons Grote</i>	1420
<i>Ollia</i> .....	149	<i>opalescalis Hulst</i>	5329
<i>olliusalis Walker</i>	4955	<i>opalescellum Hulst</i>	5776
<i>olorina Grote</i>	2523	<i>opalescens Hy. Edwards</i>	6656
<i>olvello Barnes</i>	2716	<i>opella Grote</i>	937
<b>Olyca</b> .....	146	<i>opelloides Graef</i>	936
<i>olympia Butler</i>	3585	<i>opercularis Smith &amp; Abbot</i>	4858
<i>olympia Edwards</i>	41	<i>operculella Zeller</i>	6169
<i>olympiadella Zeller</i>	6203	<i>operosella Zeller</i>	8215
<i>olympus Edwards</i>	111	<b>Opharus</b> .....	31
<i>olynthus Boisduval &amp; Le Conte</i>	647	<i>ophelia Hy. Edwards</i>	3100
<i>olyzonaria Walker</i>	4754	<b>Ophideres</b> .....	86
<i>omega Hubner</i>	3248	<i>ophionalis Walker</i>	5045
<i>omissa Dod</i>	2001	<i>ophir B. &amp; McD.</i>	988
<i>omissa Walsingham</i>	7678	<i>ophis Edwards</i>	650
<b>Ommatochila</b> .....	89	<i>ophrionella Dietz</i>	8271
<b>Ommatopteryx</b> .....	140	<i>ophthalmica Guenee</i>	3016
<b>Ommatospila</b> .....	130	<i>ophthalmicus Boisduval</i>	706
<b>Ommatostola</b> .....	73	<i>opina Grote</i>	2128
<i>omphacitis Meyrick</i>	7475	<i>opinata Pearsall</i>	4135
<b>Omphlocera</b> .....	137	<i>opipara Morrison</i>	1349
<i>ona Smith</i>	2370	<i>opipara Hy. Edwards</i>	2910
<i>onagella Dietz</i>	8205	<i>opis Edwards</i>	185
<i>onagrus Guenee</i>	2929	<i>oponearia Walker</i>	4706
<b>Oncocnemis</b> .....	56	<i>oporaria Zeller</i>	3816
<i>ondo Barnes</i>	3466	<i>oporedestella Dyar</i>	5507
<b>Oneida</b> .....	142	<b>Oporinia</b> .....	107
<i>oneko Scudder</i>	634	<b>Opostega</b> .....	196
<i>ononis Schiffermuller</i>	1088	<i>oppilalis Grote</i>	5100
<i>ontariella Bethune</i>	6478	<i>oppositaria Guenee</i>	4343
<i>ontaria Smith</i>	1313	<i>ops Druce</i>	317
<i>ontario Edwards</i>	355	<i>optimana Dyar</i>	6891
<i>onusta Grote</i>	2365	<i>optimata Strecker</i>	3973
<i>onustana Walker</i>	7618	<i>opulenta Hy. Edwards</i>	1025
<b>Cnychagrotis</b> .....	46	<i>opulifoliella Braun</i>	8417
		<i>opuntialis Dyar</i>	5445



	Page		Page
<i>opuntiella</i> <i>Busck</i>	7980	<i>oregonica</i> <i>Grote</i>	1617
<i>opuscularia</i> <i>Hulst</i>	4504	<i>oregonica</i> <i>Hy. Edwards</i>	1080
<i>oraculella</i> <i>Kearfott</i>	5320	<i>oregonicus</i> <i>Grote</i>	5382
<i>orasusalis</i> <i>Walker</i>	5132	<b>Orenaia</b> .....	133
<i>oratalis</i> <i>Hulst</i>	5061	<i>oreodaphne</i> <i>Hy. Edwards</i>	687
<i>orba</i> <i>Grote</i>	3464	<i>orestella</i> <i>Busck</i>	7827
<i>orba</i> <i>Grote Kusnezov</i>	3102	<i>orestes</i> <i>Lintner</i>	481
<i>orba</i> <i>Smith</i>	2970	<b>Oreta</b> .....	98
<i>orbica</i> <i>Morrison</i>	2889	<i>orgyia</i> <i>Grote</i>	3462
<i>orbicularis</i> <i>B. &amp; McD.</i>	2538	<i>orichalcella</i> <i>Clemens</i>	7836
<i>orbicularis</i> <i>Smith</i>	1266	<i>oricus</i> <i>Edwards</i>	509
<i>orbiculata</i> <i>Smith</i>	1811	<i>orida</i> <i>Smith</i>	1613
<i>orbifera</i> <i>Walker</i>	2242	<i>orientalides</i> <i>Verity</i>	39
<i>orbimaculella</i> <i>Chambers</i>	7724	<i>orientalis</i> <i>Grote</i>	2798
<i>orbipuncta</i> <i>B. &amp; McD.</i>	1588,1	<i>orillata</i> <i>Walker</i>	4387
<i>orbis</i> <i>Grote</i>	1594	<i>orilliana</i> <i>Grote</i>	1474
<i>orc</i> <i>Strecker</i>	8353	<i>orina</i> <i>Guenee</i>	2735
<i>orciferalis</i> <i>Walker</i>	3515	<i>orion</i> <i>Fabricius</i>	315
<i>orciferaria</i> <i>Walker</i>	4636	<i>orites</i> <i>Walsingham</i>	6509
<i>orcus</i> <i>Edwards</i>	434	<i>oriunda</i> <i>Grote</i>	2135
<i>ordinalis</i> <i>Meyrick</i>	7652	<i>orizaba</i> <i>Westwood</i>	764
<i>ordinaria</i> <i>Walker</i>	2367	<i>orleansella</i> <i>Chambers</i>	8251
<i>ordinata</i> <i>Walker</i> ( <i>Acidalia</i> )	3869	<i>ornata</i> <i>B. &amp; McD.</i>	4711
<i>ordinata</i> <i>Walker</i> ( <i>Euxoa</i> )	1304	<i>ornata</i> <i>Grote &amp; Robinson</i>	3589
<i>ordinata</i> <i>Walker</i> ( <i>Phasiane</i> )	4390	<i>ornata</i> <i>Hulst</i>	4160
<i>ordinata</i> <i>Walker</i> ( <i>Apæcasia</i> )	4458	<i>ornata</i> <i>Neumoegen</i>	2395
<i>ordinatellus</i> <i>Walker</i>	7723	<i>ornata</i> <i>Ottolengui</i>	2751
<i>oreadella</i> <i>Hulst</i>	5316	<i>ornata</i> <i>Packard</i>	978
<i>oreas</i> <i>Edwards</i>	276	<i>ornatalis</i> <i>Duponchel</i>	4924
<i>oreasella</i> <i>Clemens</i>	7695	<i>ornatella</i> <i>Chambers</i>	7923
<i>oregona</i> <i>Smith</i>	1944	<i>ornatella</i> <i>Dietz</i> ( <i>Homosetia</i> )	8317
<i>oregonana</i> <i>Walsingham</i>	7114	<i>ornatella</i> <i>Dietz</i> ( <i>Pigritia</i> )	6584
<i>oregonella</i> <i>Busck</i>	8276	<i>ornatifimbriella</i> <i>Clemens</i>	6254
<i>oregonella</i> <i>Walsingham</i>	8428	<i>ornatrix</i> <i>Linnaeus</i>	1030
<i>oregonensis</i> <i>Butler</i>	3620	<i>ornatus</i> <i>Smith</i>	1562
<i>oregonensis</i> <i>Harvey</i>	2155	<b>Orneodes</b> .....	152
<i>oregonensis</i> <i>Stretch</i>	1018	<b>Orneodidæ</b> .....	152
<i>oregonensis</i> <i>Walsingham</i>	7926	<i>ornithogalli</i> <i>Guenee</i>	2569
<i>oregonia</i> <i>Edwards</i> ( <i>Papilio</i> )	5	<b>Ornix</b> .....	189
<i>oregonia</i> <i>Edwards</i> ( <i>Pamphila</i> )	562	<i>oro</i> <i>Scudder</i>	449
		<i>orobanchella</i> <i>Duar</i>	5708
		<i>orobia</i> <i>Harvey</i>	1823
		<i>oronella</i> <i>Walsingham</i>	6083

	Page		Page
orono <i>Scudder</i> 610		osmundana <i>Fernald</i> 6850	
oropeso <i>Barnes</i> 4834		osseana <i>Scopoli</i> 7401	
orophila <i>Hampson</i> 3226		osseella <i>Walsingham</i> 6616	
<b>Orosagotis</b> .....	<b>40</b>	ossularia <i>Hubner</i> 3835	
orphisalis <i>Walker</i> 5153		ostensackenella <i>Fitch</i> 7923	
orphnealis <i>Walker</i> 4959		ostenta <i>Hy. Edwards</i> 933	
orphnina <i>Dyar</i> 2799		ostentaria <i>Walker</i> 3896	
orsa <i>Boisduval</i> 251		ostreella <i>Ragonot</i> 5825	
orseis <i>Edwards</i> 252		ostreonalis <i>Grote</i> 4980	
orta <i>B. &amp; McD.</i> 2328		ostriolorella <i>Hulst</i> 5722	
orthocarpi <i>Walsingham</i> 5873		ostrirella <i>Clemens</i> 5795	
orthocarpi <i>Hy. Edwards</i> 6706		ostryæ <i>Clemens</i> 7788	
<b>Orthofidonia</b> .....	<b>111</b>	ostryæella <i>Chambers</i> ( <i>Chryso-</i>	
orthogonia <i>Morrison</i> 1233		<i>pelia</i> , 5979	
<b>Ortholepis</b> .....	<b>144</b>	ostryæella <i>Chambers</i> ( <i>Gracil-</i>	
<b>Orthonama</b> .....	<b>107</b>	<i>aria</i> ) 8063	
<b>Orthosia</b> .....	<b>54</b>	ostryæfoliella <i>Clemens</i> ( <i>Copto-</i>	
orthosioides <i>Guenee</i> 3349		<i>disca</i> ) 7593	
orthozona <i>Hampson</i> 2909		ostryæfoliella <i>Clemens</i> ( <i>Litho-</i>	
ortruda <i>Smith</i> 1689		<i>collectis</i> ) 7891	
orythia <i>Smith &amp; Abbot</i> 286		ostryæfoliella <i>Clemens</i> ( <i>Nepti-</i>	
oryzæellus <i>Riley</i> 5430		<i>cula</i> ) 8380	
osceola <i>Lintner</i> 604		ostryarella <i>Chambers</i> 7965	
oscitalis <i>Grote</i> 5101		ostryella <i>Ely</i> 5525	
osculata <i>Hulst</i> ( <i>Catocala</i> ) 3051		osyka <i>Edwards</i> 604	
osculata <i>Hulst</i> ( <i>Perizoma</i> ) 4105		otero <i>Barnes</i> 998	
oslarellum <i>Dyar</i> 5774		othello <i>Smith</i> 2504	
oslarellus <i>Hainbach</i> 5345		otho <i>Barnes</i> 926	
oslari <i>Barnes</i> 3702		otho <i>Smith &amp; Abbot</i> 590	
oslari <i>Dyar</i> ( <i>Strymon</i> ) 357		otiosa <i>Neumoegen &amp; Dyar</i> 982	
oslari <i>Dyar</i> ( <i>Afilia</i> ) 3679		otiosana <i>Clemens</i> 7026	
oslari <i>R. &amp; J.</i> ( <i>Sphinx</i> ) 694		otisi <i>Dyar</i> 3990	
oslari <i>R. &amp; J.</i> ( <i>Proserpinus</i> )		ottawana <i>Kearfott</i> 7555	
751		otloe <i>Edwards</i> 568	
oslari <i>Rothschild</i> ( <i>Anisota</i> ) 801		ottolenguii <i>Dyar</i> 3241	
oslari <i>Rothschild</i> ( <i>Basilona</i> ) 813		ou <i>Guenee</i> 3267	
oslari <i>Rothschild</i> ( <i>Halisidota</i> )		outis <i>Skinner</i> 477	
923		ouwah <i>Poling</i> 3117	
oslari <i>Rothschild</i> ( <i>Ecpantheria</i> )		ovalis <i>Grote</i> 3147	
966		ovalis <i>Guenee</i> 3286	
oslari <i>Skinner</i> ( <i>Pygaretia</i> ) 1006		ovalis <i>Packard</i> 5596	
oslari <i>Skinner</i> ( <i>Mastor</i> ) 637		ovata <i>Grote</i> 2436	
oslari <i>Skinner</i> ( <i>Oeneis</i> ) 126		ovidius <i>Scudder &amp; Burgess</i> 529	
<b>Oslaria</b> .....	<b>72</b>	oviduca <i>Guenee</i> 1821	

	Page		Page
ovilla <i>Grote</i> 846		<i>pacificaria Packard</i> (Holarc-	
ovina <i>Sepp</i> 4855		tias) 3880	
oviplagalis <i>Walker</i> 5277		<i>pacificaria Packard</i> (Cabera)	
ovulalis <i>Guenee</i> 4944		4810	
oweni <i>Barnes</i> 3734		<i>packardaria Grote</i> 3784	
oweni <i>Edwards</i> 183		<i>packardaria Hulst</i> 4539	
oweni <i>Swett</i> 4350		<i>packardaria Moeschler</i> 4422	
oxalina <i>Hubner</i> 1550		<i>packardata Grossbeck</i> 3970	
oxilus <i>Hubner</i> 11		<i>packardata Lintner</i> 3978	
oxybaphi <i>Clemens</i> 761		<i>packardata Taylor</i> ( <i>Eupithecia</i> )	
<b>Oxycilla</b> .....	89	4169	
<b>Oxycnemis</b> .....	66	<i>packardata Taylor</i> ( <i>Enypia</i> )	
<i>oxycoccana Packard</i> 7415		4483	
<i>cxydalis Guenee</i> 5118		<i>packardella Chambers</i> ( <i>Gele-</i>	
<i>oxygala Grote</i> 1969		chia) 6224	
<i>oxygramma Geyer</i> 3254		<i>packardella Chambers</i> ( <i>Graci-</i>	
<i>oxygramma Hulst</i> 4107		laria) 8059	
<i>oxyleuca Meyrick</i> 7107		<i>packardella Chambers</i> ( <i>Buccu-</i>	
<b>Oxylos</b> .....	38	latrix) 8134	
<i>oxymorus Grote</i> 1793		<i>packardella Clemens</i> 6484	
<b>Oxyptilus</b> .....	38	<i>packardella Ragonot</i> 5707	
<b>Ozamia</b> .....	146	<i>packardi Grote</i> ( <i>Illice</i> ) 885	
<b>Ozarba</b> .....	74	<i>packardi Grote</i> ( <i>Lygranthœ-</i>	
<b>Ozodania</b> .....	30	cia) 1113	
<i>pacalis Grote</i> 5208		<i>packardi Grote</i> ( <i>Scepsis</i> ) 825	
<i>pacalis Walker</i> 3155		<i>packardi Morrison</i> 3623	
<b>Pachylia</b> .....	25	<i>packardi Saunders</i> 247	
<b>Pachypolia</b> .....	59	<i>packardi Schaupp</i> 960	
<b>Pachysphinx</b> .....	25	<i>packardi Zeller</i> 7238	
<i>pachystimella Busck</i> 8097		<b>Packardia</b> .....	126
<b>Pachyzancla</b> .....	131	<i>packardiana Clemens</i> 6972	
<i>pacifica Behr</i> 3608		<i>packardiana Fernald</i> 7372	
<i>pacifica Hy. Edwards</i> ( <i>Acopa</i> )		<i>pacuvius Lintner</i> 530	
2584		<i>padella Linnaeus</i> 7728	
<i>pacifica Hy. Edwards</i> ( <i>Aegeria</i> )		<b>Pæctes</b> .....	77
6653		<i>pænulata Clemens</i> 4816	
<i>pacifica Harvey</i> 1916		<i>pænulataria Grote</i> 4615	
<i>pacifica Riley</i> 6656		<i>pagenstecheri Moeschler</i> 3464	
<i>pacifica Smith</i> ( <i>Acronycta</i> )		<i>paginata Morrison</i> 2604	
2477		<b>Palada</b> .....	73
<i>pacifica Smith</i> ( <i>Apamea</i> ) 2638		<b>Palæacrita</b> .....	119
<i>pacificana Walsingham</i> 7200		<i>palæno Cramer</i> 60	
		<i>palæno Linnaeus</i> 68	

	Page		Page
<i>palæmon Pallas</i>	536	<i>pallida Poling</i>	3083
<i>palæogama Guenee</i>	3045	<i>pallida Scudder</i>	3651
<b>Palæoplusia</b> .....	84	<i>pallida Skinner (Polites)</i>	581
<i>palamedes Drury</i>	19	<i>pallida Skinner &amp; Mengel (Eurymus)</i>	57
<i>palata Grote</i>	3212	<i>pallida Smith</i>	2722
<b>Palatka</b> .....	148	<i>pallida Strecker</i>	3651
<i>palatka Edwards</i>	607	<i>pallidactyla Haworth</i>	5881
<i>paleaceus Zeller</i>	5909	<i>pallidata Packard</i>	4356
<i>pales D. &amp; S.</i>	194	<i>pallidegriseella Chambers</i>	6337
<i>pallilis Harvey</i>	1745	<i>pallidella Busck</i>	6461
<b>Palindia</b> .....	86	<i>pallidella Chambers</i>	6033
<i>palindialis Guenee</i>	5007	<i>pallidella Dyar</i>	5689
<i>palla Boisduval</i>	226	<i>palliderosacella Chambers</i>	6077
<i>palla French</i>	3591	<i>pallidice Scudder</i>	60
<i>pallens B. &amp; McD.</i>	3437	<i>pallidicollis Grote</i>	1455
<i>pallens Hy. Edwards</i>	824	<i>pallidicoma Grote</i>	2499
<i>pallens Strecker</i>	710	<i>pallidicostana Walsingham</i>	7068
<i>pallens Tepper</i>	2772	<i>pallidior Dyar</i>	894
<i>pallenscens Grossbeck</i>	4412	<i>pallidior Smith</i>	3882
<i>pallescens Grote &amp; Robinson</i>	3370	<i>pallidipalpana Kearfott</i>	6920
<i>pallescens R. &amp; J.</i>	687	<i>pallidipennella Hulst</i>	5704
<i>pallescens Smith</i>	2646	<i>pallidissima B. &amp; McD.</i>	35
<i>pallialis Zeller</i>	3562	<i>pallidistrigella Chambers</i>	6023
<i>palliaticula Guenee</i>	2400	<i>pallidochrella Chambers (Helice)</i>	6061
<i>pallicauda Smith</i>	1795	<i>pallidochrella Chambers (Gnorrimoschema)</i>	6103
<i>pallicincta Smith</i>	1104	<i>pallidotinctella Dietz</i>	6590
<i>pallicornella Ragonot</i>	5500	<i>pallidula Hulst</i>	4436
<i>pallida Boisduval</i>	720	<i>pallidulus Hy. Edwards</i>	706
<i>pallida Bowles</i>	802	<i>pallifera Grote</i>	2519
<i>pallida Braun</i>	8403	<i>palligera Grote</i>	3282
<i>pallida Cockerell</i>	59	<i>palligera Smith</i>	3543
<i>pallida Cockerell</i>	64	<i>pallimedia Grossbeck</i>	3882
<i>pallida Comstock</i>	5730	<i>pallimedia Smith</i>	2551
<i>pallida Edwards</i>	254	<i>palliolella Ragonot</i>	5523
<i>pallida Grote</i>	718	<i>pallipalpis Walker</i>	6364
<i>pallida Herrich-Schaeffer</i>	4853	<i>pallipennata B. &amp; McD.</i>	4432
<i>pallida Hulst</i>	3897	<i>pallipennis Smith</i>	1260
<i>pallida Ottolengui</i>	3239	<i>palliseca Smith</i>	1946
<i>pallida Packard (Hyphantria)</i>	959	<i>pallistriga B. &amp; McD.</i>	5952
<i>pallida Packard (Crambidia)</i>	856	<i>palloralis Dyar</i>	5244

Page	Page
<i>pallorana</i> <i>Robinson</i> 7366	<i>pan</i> <i>Harris</i> 352
<i>pallula</i> <i>Hy. Edwards</i> 3292	<i>panatela</i> <i>Smith</i> 3469
<i>pallulata</i> <i>Hulst</i> 4717	<i>pandana</i> <i>Kearfott</i> 6943
<i>pallulella</i> <i>Hulst</i> 5720	<i>pandaria</i> <i>Walker</i> 4758
<i>pallulellus</i> <i>B. &amp; McD.</i> 5313	<b>Pandemis</b> ..... 176
<i>palmata</i> <i>B. &amp; McD.</i> 8338	<i>pandora</i> <i>Blake</i> 781
<i>palmeri</i> <i>Edwards</i> 323	<i>pandoralis</i> <i>B. &amp; McD.</i> 5186
<i>palmeri</i> <i>Packard</i> 827	<i>pandorus</i> <i>Hubner</i> 737
<i>palmi</i> <i>Beutenmuller</i> ( <i>Datana</i> ) 3599	<i>pandrosa</i> <i>Cramer</i> 3356
<i>palmi</i> <i>Beutenmuller</i> ( <i>Synanthedon</i> ) 6703	<i>pandurella</i> <i>Dietz</i> 8202
<i>palmi</i> <i>Hy. Edwards</i> 6754	<i>panella</i> <i>Busck</i> 6288
<i>palmi</i> <i>Neumoegen</i> 6735	<b>Pangrapta</b> ..... 89
<b>Palmia</b> ..... 166	<i>panicfoliella</i> <i>Clemens</i> 7558
<i>palmillo</i> <i>Barnes</i> 1797	<i>panisaria</i> <i>Walker</i> 4689
<i>palousana</i> <i>Kearfott</i> 6940	<i>pannaria</i> <i>Guenee</i> 3840
<i>palpalis</i> <i>Haworth</i> 3578	<b>Panopoda</b> ..... 86
<i>palpalis</i> <i>Grote</i> 735	<i>panoquin</i> <i>Scudder</i> 650
<i>palpana</i> <i>Walsingham</i> 6947	<i>panoquinoides</i> <i>Skinner</i> 651
<i>palparia</i> <i>Walker</i> 3563	<b>Panthea</b> ..... 83
<i>palpata</i> <i>Packard</i> 4156	<b>Pantheinæ</b> ..... 83
<i>palpialbella</i> <i>Chambers</i> 6338	<b>Pantographa</b> ..... 130
<i>palpiannulella</i> <i>Chambers</i> 6052	<b>Panula</b> ..... 85
<b>Palpidia</b> ..... 31	<b>Paonias</b> ..... 24
<i>palpilineella</i> <i>Chambers</i> 6182	<b>Paota</b> ..... 103
<b>Palthis</b> ..... 91	<i>papago</i> <i>Barnes</i> 2738
<b>Paltodora</b> ..... 153	<b>Papaipema</b> ..... 69
<i>paltodoriella</i> <i>Busck</i> 6196	<i>paphia</i> <i>Linnaeus</i> 774
<i>paludana</i> <i>Robinson</i> 7348	<b>Papilio</b> ..... 1
<i>paludata</i> <i>Thunberg</i> 3945	<b>Papilionidæ</b> ..... 1
<i>palustriella</i> <i>Braun</i> 8044	<b>Papilionoidea</b> ..... 1
<b>Palyas</b> ..... 124	<b>Parachma</b> ..... 138
<i>pamina</i> <i>Neumoegen</i> 778	<b>Paracretonia</b> ..... 75
<b>Pammene</b> ..... 175	<b>Paraclemensia</b> ..... 196
<b>Pamphila</b> ..... 20	<b>Paradosis</b> ..... 130
<b>Pamphilinæ</b> ..... 20	<i>paradoxa</i> <i>Behr</i> 3671
<i>pamphilus</i> <i>Linnaeus</i> 106	<i>paradoxa</i> <i>Frey &amp; Boll</i> 8012
<i>pamphiloides</i> <i>Reakirt</i> 106	<i>paradoxa</i> <i>Grote</i> 1687
<i>pampina</i> <i>Guenee</i> 2230	<i>paradoxa</i> <i>Riley</i> 8474
<i>pampinaria</i> <i>Guenee</i> 4570	<i>paradoxia</i> <i>Watson</i> 790
<i>pampinatrix</i> <i>Smith &amp; Abbot</i> 744	<i>paradoxella</i> <i>Dietz</i> 8218
<i>pamponerella</i> <i>Dyar</i> 5814	<i>paradoxica</i> <i>Chambers</i> 8460
	<i>paraglypta</i> <i>Meyrick</i> 6903
	<b>Paralechia</b> ..... 156

	Page		Page
<b>Paralipsa</b> .....	141	<b>participialis</b> <i>Grote</i> 5297	
<i>parallela</i> <i>Hy. Edwards</i> 4841		<b>Parora</b> .....	88
<i>parallela</i> <i>Grote</i> ( <i>Acronycta</i> ) 2431		<i>parta</i> <i>Guenee</i> 3055	
<i>parallela</i> <i>Grote</i> ( <i>Trichorthosia</i> ) 1545		<i>parthenice</i> <i>Kirby</i> 973	
<i>parallela</i> <i>Grote &amp; Robinson</i> 3715		<i>particolor</i> <i>Hulst</i> 4437	
<i>parallela</i> <i>Kearfott</i> 5439		<i>particornella</i> <i>Busck</i> 5988	
<i>parallela</i> <i>Robinson</i> 7360		<i>partita</i> <i>Guenee</i> 2592	
<i>parallela</i> <i>Smith</i> 3454		<i>partitalis</i> <i>Smith</i> 3496	
<i>parallelana</i> <i>Walsingham</i> 7469		<i>partitaria</i> <i>Grote</i> 4285	
<b>Parallelia</b> .....	81	<i>parva</i> <i>Rothschild</i> 1025	
<i>parallellia</i> <i>Packard</i> 4719		<i>parva</i> <i>B. &amp; McD.</i> 878	
<b>Paramecera</b> .....	5	<i>parvana</i> <i>Walsingham</i> 7087	
<b>Paraneura</b> .....	192	<i>parvella</i> <i>Dyar</i> 5823	
<b>Paranthrene</b> .....	166	<i>parvicristatella</i> <i>Chambers</i> 6017	
<b>Paraphia</b> .....	116	<i>parvimacula</i> <i>Grote</i> ( <i>Samia</i> ) 769	
<b>Paraplesia</b> .....	192	<i>parvimacula</i> <i>Grote</i> ( <i>Lithacodia</i> ) 2896	
<i>paraplutella</i> <i>Busck</i> 6229		<i>parvimacula</i> <i>Smith</i> 2402	
<b>Paraptera</b> .....	104	<i>parvimaculana</i> <i>Walsingham</i> 7492	
<b>Parasa</b> .....	125	<i>parvipulvella</i> <i>Chambers</i> ( <i>Gele-</i> <i>chia</i> ) 6339	
<b>Parasemia</b> .....	35	<i>parvipulvella</i> <i>Chambers</i> ( <i>Ela-</i> <i>chista</i> ) 7837	
<b>Parastichtis</b> .....	60	<i>parvipuncta</i> <i>B. &amp; McD.</i> 1201	
<b>Paratrytone</b> .....	21	<i>parvula</i> <i>B. &amp; McD.</i> 3287, 1	
<i>parcata</i> <i>Grossbeck</i> 4355		<i>parvula</i> <i>Edwards</i> 3116	
<i>parcata</i> <i>Smith</i> 2279		<i>parvula</i> <i>Hy. Edwards</i> 7736	
<i>parce</i> <i>Fabricius</i> 725		<i>parvula</i> <i>Neumoegen &amp; Dyar</i> 932	
<i>pardalis</i> <i>Behr</i> 451		<i>parvula</i> <i>Walker</i> 2948	
<i>pardalis</i> <i>Grote</i> 2931		<i>parvulalis</i> <i>B. &amp; McD.</i> ( <i>Epizeu-</i> <i>xis</i> ) 3497	
<i>pardalis</i> <i>Smith</i> 3385		<i>parvulalis</i> <i>B. &amp; McD.</i> ( <i>Alphei-</i> <i>oides</i> ) 5465	
<i>pardella</i> <i>Walsingham</i> 5480		<i>parvularia</i> <i>Hulst</i> 3884	
<b>Parectopa</b> .....	188	<i>parvulella</i> <i>B. &amp; McD.</i> 5756	
<i>parentalis</i> <i>Grote</i> 1542		<i>parvulella</i> <i>Ely</i> 5787	
<i>paresa</i> <i>Smith</i> 3376		<i>parvus</i> <i>Walsingham</i> 5938	
<b>Parexcelsa</b> .....	117	<i>pasadenana</i> <i>Kearfott</i> 6771	
<b>Parharmonia</b> .....	166	<i>pasadenensis</i> <i>Grinnell</i> 5868	
<i>parilis</i> <i>Hubner</i> 3220		<i>pascoensis</i> <i>Wright</i> 247	
<i>parinotata</i> <i>Zeller</i> 4078		<i>pascuellus</i> <i>Linnaeus</i> 5338	
<i>parisiana</i> <i>Guenee</i> 7444		<i>pasiphæia</i> <i>Grote</i> 3270	
<i>parmatana</i> <i>Clemens</i> 7239			
<i>parmeliana</i> <i>Hy. Edwards</i> 1162			
<b>Parnassius</b> .....	2		
<i>parthenos</i> <i>Harris</i> 942			

	Page		Page
<i>passa Morrison</i>	1690	<i>peartiae Edwards</i>	132
<b>Passadena</b> .....	145	<i>peccataria B. &amp; McD.</i>	4712, 1
<i>passer Guenee</i>	2380	<i>peccataria Swett</i>	4654
<i>passerana Walsingham</i>	6949	<i>peckius Kirby</i>	583
<i>passerella Busck</i>	5994	<i>pecosana Kearfott</i>	7549
<i>passiflorae Fabricius</i>	150	<i>pecosella Busck</i>	6010
<i>pastillicans Morrison</i>	2205	<i>pectenalælla Chambers</i>	6040
<i>pastor Butler &amp; Druce</i>	343	<i>pectinalis B. &amp; McD.</i>	5466
<i>pastor Felder</i>	502	<i>pectinaria Grossbeck</i>	3808
<i>pastoralis Grote (Renia)</i>	3528	<i>pectinaria Schiffermuller</i>	4708
<i>pastoralis Grote (Euxoa)</i>	1286	<i>pectinata Grote</i>	1477
<i>pata Druce</i>	3213	<i>pectinata Smith (Nephelodes)</i>	1864
<i>patalis Grote</i>	1892	<i>pectinata Smith (Perigrapha)</i>	1898
<i>patefacta Smith</i>	1450	<i>pectinatella Hampson</i>	5695
<i>patefacta Walker</i>	2132	<i>pectinicornis Smith (Feltia)</i>	1405
<i>patersonia Brehme</i>	377	<i>pectinicornis Smith (Pseudor-</i>	3415
<i>patibilis Walker</i>	3135	<i>pectinicornis Smith (Chabuata)</i>	1804
<i>patina Harvey</i>	2244	<i>pectinifer Zeller</i>	5415
<b>Patissa</b> .....	138	<b>Pectinigeria</b> .....	149
<i>patricia Grote</i>	1963	<i>peculiana Zeller</i>	7444
<i>patriciata Grote</i>	4344	<i>pedalis Grote</i>	3269
<i>patrobas Hewitson</i>	147	<i>pedalis Smith</i>	1325
<i>patruelis Grote</i>	2874	<i>pedicellata Hulst</i>	3769
<i>patula Morrison</i>	2874	<i>pedipilalis Guenee</i>	3506
<i>patula Walker</i>	1231	<i>pedmontella Chambers (Gnori-</i>	moschema) 6108
<i>patulana Walker</i>	7284	<i>pedmontella Chambers (Argyr-</i>	esthia) 7708
<i>patularia D' Urban</i>	4599	<i>pegala Fabricius</i>	110
<i>pauciguttella Clemens</i>	6380	<i>peganitis Meyrick</i>	7476
<i>paulella Busck</i>	6222	<i>pegasalis Walker</i>	5447
<i>paulina Hy. Edwards</i>	3044	<b>Pelamia</b> .....	81
<i>paulus Edwards</i>	118	<i>pelasgus Cramer</i>	732
<i>paupercula Grote</i>	2429	<b>Pelates</b> .....	194
<i>pausis Smith</i>	2297	<i>peleus Sulzer</i>	302
<i>pauxillus Grote</i>	1067	<i>pelidne Boisduval</i>	67
<i>paviæ Behr</i>	2296	<i>pelidneides Staudinger</i>	64
<i>pavitensis Morrison</i>	3317	<i>pelina Meyrick</i>	6932
<i>pavonacella Clemens</i>	7607		
<i>pavonina Geyer</i>	707		
<i>pawnee Dodge</i>	569		
<i>peabodyæ Dyar</i>	1602		
<i>pearsalli Dyar</i>	4117		
<i>pearsalli Grossbeck</i>	4517		
<i>pearsalli Swett</i>	3934		

	Page		Page
<i>pellenis</i> Godart	303	<i>perangulata</i> Hy. Edwards	3653
<i>pellionella</i> Linnaeus	8258	<i>perangustana</i> Walsingham	7072
<i>pellucida</i> Herrich-Schaeffer	800	<b>Perania</b> .....	72
<i>pellucidalis</i> Grote	1494	<i>perarcuata</i> Walker	4408
<i>pellucidaria</i> Packard	4488	<i>perattenta</i> Grote	1598
<i>pellucidaria</i> Grote & Robinson	4651	<i>perbellis</i> Grote	2364
<i>pelviculella</i> Hulst	5795	<i>perbrunnea</i> Grote	1856
<i>pembina</i> Edwards	433	<i>perbrunneata</i> Taylor	4233
<i>pendens</i> Smith	1943	<i>percara</i> Morrison	2719
<i>pendina</i> Smith	2352	<i>percnodactyla</i> Walsingham	5871
<i>pendula</i> Ottolengui	2756	<b>Percnoptilota</b> .....	107
<i>pendulinaria</i> Guenee	3918	<i>perconflua</i> Grote	1443
<i>peninsularia</i> Grote	3768	<i>perdiceas</i> Edwards	207
<i>penita</i> Morrison	2343	<i>perdita</i> Dyar	8483
<i>penitalis</i> Grote	5129	<i>perdita</i> Grote	2506
<i>penna</i> Morrison	3186	<i>perdita</i> Strecker	3061
<i>pennaria</i> Linnaeus	4663	<i>perditalis</i> Walker	3473
<i>pennella</i> Busck	6026	<i>perdricana</i> Walsingham	6934
<i>pennsylvaniana</i> Kearfott	7141	<i>perdubiella</i> Dyar	5710
<i>pennsylvanica</i> Dietz	6282	<i>perductana</i> Walker	6877
<i>pennsylvanica</i> Smith	3693	<i>peredia</i> Grote	1858
<i>pennsylvaniella</i> Engel	8006	<i>perelegans</i> Hy. Edwards	690
<i>pensilis</i> Grote	1736	<i>peremptalis</i> Grote	4905
<b>Penthesilea</b> .....	138	<i>perexcellens</i> Grote	1364
<i>penumbralis</i> Dyar	5238	<i>perfecta</i> Hy. Edwards	3345
<i>penumbralis</i> Grote	4961	<i>perfida</i> Dod	1379
<i>penumbrata</i> Hulst	2875	<i>perflava</i> Harvey	2764
<i>penumbrata</i> Pearsall	4277	<i>perfluana</i> Zeller	7231
<b>Peoria</b> .....	149	<i>perforata</i> Grote	1818
<b>Peosina</b> .....	86	<i>perfracta</i> Swett	4014
<i>pepita</i> Guenee	2740	<i>perfundis</i> Smith	2547
<i>peplarioides</i> Hulst	4746	<i>perfusalis</i> Walker	4913
<i>pepsidiformis</i> Hubner	6655	<i>perfusca</i> Grote	1282
<i>peracutata</i> Walker	4054	<i>perfusca</i> Hulst	4196
<i>peralbata</i> Packard	3839	<i>perfuscalis</i> Hulst (Sarata)	5685
<i>peralto</i> Barnes	2095	<i>perfuscalis</i> Hulst (Pilocrosis)	4937
<i>peramans</i> Hulst	3024	<i>perfuscaria</i> Grote	3442
<i>perangulalis</i> Harvey	3565	<i>pergamus</i> Hy. Edwards	7
<i>perangulata</i> Hulst (Enypia)	4481	<i>pergandeana</i> Fernald	6917
<i>perangulata</i> Hulst (Selenia)	4711	<i>pergandeella</i> Bäsck (Agnopte- ryx)	6462



	Page		Page
<i>pergandeella</i> <i>Busck</i> ( <i>Triclon-</i> <i>ella</i> ) 6500		<i>permagnaria</i> <i>Packard</i> 4495	
<i>pergentilis</i> <i>Grote</i> 2559		<i>perminuta</i> <i>Hy. Edwards</i> 1072	
<i>pergilvalis</i> <i>Hulst</i> 5017		<i>permolestella</i> <i>Busck</i> 5974	
<i>pergracilidactylus</i> <i>Packard</i> 5942		<i>permunda</i> <i>Morrison</i> 1312	
<i>pergracilis</i> <i>Hulst</i> 4577		<i>permundanum</i> <i>Clemens</i> 6798	
<i>pergratialis</i> <i>Hulst</i> 5577		<i>permutana</i> <i>Duponchel</i> 7424	
<i>perichalca</i> <i>Meyrick</i> 7570		<i>pernana</i> <i>Grote</i> 2744	
<i>periclata</i> <i>Swett</i> 4007		<i>pernigra</i> <i>Grinnell</i> 521	
<b>Pericopidæ</b> .....	92	<i>pernotata</i> <i>Hulst</i> 4068	
<i>periculella</i> <i>Busck</i> 6212		<i>pernotata</i> <i>Grote</i> 2035	
<i>periculosa</i> <i>Guenee</i> 2385		<b>Pero</b> .....	123
<i>periculosalis</i> <i>Dyar</i> 4908		<i>perobliqua</i> <i>Hampson</i> 2651	
<b>Perigea</b> .....	62	<i>peroboleta</i> <i>Lyman</i> 2695	
<b>Perigonica</b> .....	54	<i>perolivalis</i> <i>B. &amp; McD.</i> 2620	
<b>Perigrapha</b> .....	54	<i>perolivalis</i> <i>Smith</i> 1377	
<i>perillata</i> <i>Pearsall</i> 4175		<i>perolivata</i> <i>Hulst</i> 4461	
<b>Perimede</b> .....	152	<i>perolivata</i> <i>Packard</i> 3634	
<i>perirrorata</i> <i>Packard</i> 3837		<b>Peronea</b> .....	178
<i>periscelidactylus</i> <i>Fitch</i> 5857		<i>perophoroides</i> <i>Strecker</i> 3664	
<b>Perispasta</b> .....	133	<i>peronata</i> <i>B. &amp; McD.</i> 4408, 1	
<i>peristicta</i> <i>Meyrick</i> 6994		<i>perpallida</i> <i>Dyar</i> 3569	
<i>perita</i> <i>Grote</i> 2963		<i>perpallida</i> <i>Grote</i> 2586	
<i>peritalis</i> <i>Smith</i> 1883		<i>perpallida</i> <i>Hy. Edwards</i> 3323	
<i>peritana</i> <i>Clemens</i> 7374		<i>perpallidaria</i> <i>Grote</i> 4313	
<i>periusalis</i> <i>Walker</i> 5013		<i>perpendiculata</i> <i>Warren</i> 3810	
<b>Perizoma</b> .....	108	<i>perpenoa</i> <i>Grote</i> 2289	
<i>perizomaria</i> <i>Hulst</i> 4753		<i>perpicta</i> <i>Dyar</i> 978	
<i>perlæta</i> <i>Hy. Edwards</i> 3320		<i>perpictaria</i> <i>B. &amp; McD.</i> 4595, 1	
<i>perlata</i> <i>Guenee</i> 4659		<i>perplexa</i> <i>Hy. Edwards</i> ( <i>Syneda</i> ) 3332	
<i>perlata</i> <i>Walker</i> 3138		<i>perplexa</i> <i>Hy. Edwards</i> ( <i>Synan-</i> <i>thodon</i> ) 6661	
<i>perlentans</i> <i>Walker</i> 1329		<i>perplexa</i> <i>Grote</i> 1777	
<i>perlepidella</i> <i>Hulst</i> 5853		<i>perplexa</i> <i>Guenee</i> 3148	
<i>perlevis</i> <i>Grote</i> 1013		<i>perplexa</i> <i>Neumoegen &amp; Dyar</i> 8344	
<i>perlineata</i> <i>Packard</i> 4116		<i>perplexa</i> <i>Smith</i> 1650	
<i>perlubens</i> <i>Grote</i> 1891		<i>perplexa</i> <i>Strecker</i> 3055	
<i>perlucida</i> <i>Busck</i> 6758		<i>perplexalis</i> <i>Fernald</i> 5027	
<i>perlucidula</i> <i>Clemens</i> 4867		<i>perplexana</i> <i>Fernald</i> 6983	
<i>perlutea</i> <i>Neumoegen &amp; Dyar</i> 3746		<i>perplexata</i> <i>Pearsall</i> 4333	
<i>perluteella</i> <i>Dyar</i> 5739		<i>perpolita</i> <i>Morrison</i> 1287	
<i>permaculata</i> <i>Packard</i> 1021		<i>perpura</i> <i>Morrison</i> ( <i>Anarta</i> ) 1636	
<i>permagna</i> <i>Grote</i> 2791			
<i>permagnaria</i> <i>Grossbeck</i> 4536			

	Page		Page
<i>perpura Morrison</i> (Euxoa)		<i>pervolata Hulst</i>	4365
1371		<i>pestula Smith</i>	1337
<i>perquiritata Morrison</i>	1505	<i>petasitis Pfaffenzeller</i>	6287
<i>perrosea Dyar</i>	883	<i>petita Smith</i>	1755
<i>perrubralis Packard</i>	5144	<i>petræa Walker</i>	2564
<i>perscripta Guenee</i>	2014	<i>petrealis Grote</i>	3520
<i>perse Edwards</i>	230	<i>petreius Edwards</i>	489
<i>perseella B. &amp; McD.</i>	5472	<i>petrella Busck</i>	6134
<i>persephone Grote</i>	979	<i>petrellus Zeller</i>	5655
<i>persica Thomas</i>	6655	<i>petreus Cramer</i>	302
<i>persicæella Murtfeldt</i>	6209	<i>petricola Walker</i>	3331
<i>persicana Fitch</i>	7342	<i>petrodactyla Walker</i>	5889
<i>persimilata Grote</i>	3914	<i>petronius Lintner</i>	527
<i>persimilis Grote</i>	1069	<i>petrosa Walker</i>	1024
<i>persimilis Hulst</i>	3856	<i>pettitana Robinson</i>	7288
<i>persimplex Dyar</i>	8155	<i>pettiti Grote</i>	2217
<i>persinuaria Guenee</i>	4678	<i>petulans Hulst</i>	3055
<i>persius Scudder</i>	521	<i>petulans Hy. Edwards</i>	1182
<i>personaria Hy. Edwards</i>	4475	<i>petulca Grote</i>	2138
<i>personata Morrison</i>	1272	<i>pexata Grote</i>	2163
<i>personata Walker</i>	3289	<i>pexata Swett</i>	4564
<i>perspectalis Hubner</i>	4919	<i>pecellus Zeller</i>	5403
<i>perspicelella Walsingham</i>	8083	<i>phæa Hampson</i>	1637
<i>perspicua Grote &amp; Robinson</i>	3603	<i>phæalis Guenee</i>	3496
<i>perspicua Walker</i> (Phurys)	3148	<b>Phæcasiophora</b> .....	169
<i>perspicua Walker</i> (Thyris)	4888	<b>Phædinus</b> .....	18
<i>perspicuana Robinson</i>	7439	<i>phædon Herrich-Schaeffer</i>	203
<i>perstrialis Hubner</i>	5305	<b>Phædrotus</b> .....	16
<i>perstrigata Hampson</i>	2007	<i>phæopteralis Guenee</i>	5015
<i>perstructana Walker</i>	7096	<i>phæosoma Butler</i>	1025
<i>persuasa Harvey</i>	2446	<b>Phæoura</b> .....	119
<i>pertextalis Lederer</i>	5111	<i>phærusalis Walker</i>	4956
<i>pertracta Morrison</i>	1973	<i>phaetana Hubner</i>	203
<i>perturbata Smith</i>	1262	<i>phaethusa Hulst</i>	203
<i>perumbraria Hulst</i>	4534	<i>phaeton Drury</i>	203
<i>perumbrosa Dyar</i>	1437	<i>phaeton Grote &amp; Robinson</i>	755
<i>pervaria Packard</i>	4638	<i>phaetoneta Godart</i>	203
<i>pervelata Walker</i>	4506	<i>phalænalis Grote</i>	3449
<i>perversa Neumoegen &amp; Dyar</i>	3752	<b>Phalænophana</b> .....	91
<i>pervertipennis Hulst</i>	4284	<b>Phalænostola</b> .....	89
<i>perviridaria Packard</i>	3831	<i>phalanga Grote</i>	3045
		<i>phalerata Harris</i>	996
		<i>phalerosalis Walker</i>	3528
		<b>Phalonia</b> .....	179

	Page		Page
<b>Phaloniidae</b> .....	179	<b>Phoberia</b> .....	86
<i>phantasmalis</i> <i>Guenee</i> 4972		<b>Phobetron</b> .....	126
<i>phantasmaria</i> <i>Strecker</i> 4487		<b>Phobolusia</b> .....	74
<i>phantoma</i> <i>B. &amp; McD.</i> 4648, 1		<i>phoca</i> <i>Moeschler</i> 1647	
<i>phaon</i> <i>Edwards</i> 246		<i>phocata</i> <i>Moeschler</i> 4058	
<b>Pharmacis</b> .....	180	<b>Phocides</b> .....	17
<i>phasianaria</i> <i>Guenee</i> 4758		<i>phocion</i> <i>Fabricius</i> 94	
<b>Phasiane</b> .....	113	<i>phocus</i> <i>Edwards</i> 119	
<i>phasma</i> <i>Harvey</i> 951		<i>phæbe</i> <i>Hy. Edwards</i> 3027	
<i>phecolisca</i> <i>Druce</i> 2954		<i>phænicealis</i> <i>Hubner</i> 5145	
<b>Phengommatæa</b> .....	115	<b>Phænicophanta</b> .....	75
<b>Pheosia</b> .....	93	<i>phænix</i> <i>Prout</i> 3830	
<i>pherecydes</i> <i>Cramer</i> 316		<i>phæzalis</i> <i>Dyar</i> 5262	
<i>pheres</i> <i>Boisduval</i> 434		<i>pholas</i> <i>Meyrick</i> 6946	
<b>Pherne</b> .....	122	<b>Pholisora</b> .....	19
<b>Phigalia</b> .....	119	<b>Pholus</b> .....	26
<i>phigaliaria</i> <i>Guenee</i> 4615		<i>pholus</i> <i>Drury</i> 831	
<i>phila</i> <i>Smith</i> 1994		<i>pholus</i> <i>Cramer</i> 745	
<b>Philagraula</b> .....	124	<i>phrada</i> <i>Druce</i> 871	
<i>philea</i> <i>Linnaeus</i> 48		<i>phragmatidicola</i> <i>Guenee</i> 1936	
<b>Philedia</b> .....	115	<b>Phragmatobia</b> .....	33
<i>philemon</i> <i>Boisduval</i> 428		<i>phragmitella</i> <i>Stainton</i> 5989	
<i>philenor</i> <i>Linnaeus</i> 1		<b>Phrudocentra</b> .....	100
<i>phileros</i> <i>Boisduval</i> 433		<b>Phryganeopsis</b> .....	193
<i>phileta</i> <i>Fabricius</i> 30		<b>Phryganidia</b> .....	92
<i>philetas</i> <i>Edwards</i> 494		<b>Phrygonis</b> .....	124
<b>Philobia</b> .....	112	<i>phrynia</i> <i>Hy. Edwards</i> 3053	
<i>philodice</i> <i>Godart</i> 60		<b>Phthiniolophus</b> .....	173
<b>Philometra</b> .....	90	<b>Phthorimæa</b> .....	156
<b>Philonome</b> .....	190	<b>Phuphena</b> .....	64
<i>philomene</i> <i>Hubner</i> 68		<b>Phurys</b> .....	81
<b>Philosamia</b> .....	27	<b>Phycanassa</b> .....	21
<b>Philotes</b> .....	16	<b>Phyciodes</b> .....	10
<b>Philtæa</b> .....	119	<b>Phycitinæ</b> .....	143
<b>Phiprosopus</b> .....	88	<b>Phycitopsis</b> .....	144
<i>phleas</i> <i>Boisduval &amp; Le Conte</i>		<i>phylace</i> <i>Edwards</i> 639	
410		<i>phylæus</i> <i>Drury</i> 571	
<i>phleophaga</i> <i>Busck</i> 8425		<i>phylla</i> <i>Dyar</i> 851	
<i>phlogophagus</i> <i>Grote &amp; Robin-</i>		<i>phyllinaria</i> <i>Zeller</i> 3819	
<i>son</i> 1089		<i>phyllira</i> <i>Drury</i> 989	
<b>Phlogophora</b> .....	63	<i>phyllisalis</i> <i>Walker</i> 4985	
<i>phlogosaria</i> <i>Guenee</i> 4676		<b>Phyllocnistis</b> .....	190
<i>phloxiphaga</i> <i>G. &amp; R.</i> 1089		<i>phyllophora</i> <i>Grote</i> 1444	
<b>Phlyctænia</b> .....	133	<i>physaliella</i> <i>Chambers</i> 6054	

	Page		Page
<i>physalivorella Chambers</i>	6116	<i>pima Smith</i>	2975
<b>Physostegania</b> .....	111	<i>pimana Busck</i>	7471
<i>phytolaccæ Smith &amp; Abbot</i>	2573	<i>pimella Dyar</i>	5818
<b>Phytometra</b> .....	89	<i>pimensis B. &amp; McD.</i>	1367
<i>piasus Boisduval</i>	448	<i>pimpinella Murtfeldt</i>	8092
<i>piatrix Grote</i>	3021	<i>pinastri Linnaeus</i>	699
<i>pica Walsingham</i>	5866	<i>pinatubana Kearfott</i>	7394
<i>pica Walker</i>	795	<i>pindar Smith</i>	1365
<i>piccata Pearsall</i>	4252	<i>pinella Busck</i>	6153
<i>piceæ Busck</i>	6864, 1	<i>pineum Lintner</i>	701
<i>piceæ Dyar</i>	6724	<i>pini Dyar</i>	3720
<i>piceælla Kearfott</i>	6138	<i>pini Kellicott</i>	6723
<i>piceafoliana Kearfott</i>	7163	<i>piniaria Packard</i>	4486
<i>picolana Dyar</i>	7008	<i>piniata Packard (Caripeta)</i>	4466
<i>picina Grote</i>	2079	<i>piniata Packard (Paraphia)</i>	4492
<i>picta Edwards</i>	253	<i>pinicola Dyar</i>	3718
<i>picta Felder</i>	3632	<i>pinicolana Zeller</i>	7144
<i>picta Harris</i>	1930	<i>pinifoliella Chambers</i>	6166
<i>picta Packard</i>	968	<b>Pinipestis</b> .....	144
<i>picta Sepp</i>	716	<i>pinivorana Zeller</i>	6103
<i>pictipennalis B. &amp; McD.</i>	5085	<i>pinorum Behrens</i>	6728
<i>pictipennata Hulst</i>	4363	<i>piperana Busck</i>	7261
<i>pictipennis Grinnell</i>	5919	<i>piperana Kearfott</i>	7274
<i>pictipennis Grote</i>	1057	<i>piperatella Ragonot</i>	5831
<i>pictipes Grote &amp; Robinson</i>	6679	<i>piperatella Zeller</i>	6402
<i>picturatella Braun</i>	7958	<i>piperella Busck (Choreutis)</i>	7614
<b>Pieridæ</b> .....	2	<i>piperella Busck (Greya)</i>	8442
<b>Pieris</b> .....	2	<i>piperella Dyar</i>	5675
<i>piger Dyar</i>	8189	<i>piperis Grote &amp; Robinson</i>	716
<i>pigrata Walker</i>	4054	<i>pirus Edwards</i>	537
<b>Pigritia</b> .....	163	<i>piscipellis Grote</i>	1454
<i>pilacho Barnes</i>	2775	<i>piscipellis Zeller</i>	6031
<i>pilalis Hulst</i>	5121	<i>pisoniæ Busck</i>	6091
<i>pilatealis B. &amp; McD.</i>	5107	<i>pisoniella Busck</i>	7559
<i>pilatella Braun</i>	7716	<i>pistaciaria Packard</i>	3785
<b>Pileocera</b> .....	136	<i>pistasciaria Guenee</i>	3813
<i>pilipalpis Grote</i>	1932	<i>pithecium Smith &amp; Abbot</i>	4832
<i>pilleriana Schiffermuller</i>	7314	<i>pittacus Edwards</i>	619
<b>Pilocrocis</b> .....	129	<i>pitychrous Grote</i>	1272
<i>pilosaria Packard</i>	4688	<i>pityochromus Grote</i>	2767
<i>pilosella Zeller</i>	8084	<i>placata Grote</i>	3160
<i>pilumnus Boisduval</i>	17		
<i>pima Edwards</i>	45		

Page	Page
<i>placendiella</i> <i>Busck</i> 7824	<i>platanoidiella</i> <i>Braun</i> 7952
<i>placentia</i> <i>Smith &amp; Abbot</i> 994	<i>platea</i> <i>Clemens</i> 8382
<i>placarana</i> <i>Kearfott</i> 7221	<b>Plathypena</b> ..... 92
<i>placarina</i> <i>Guenee</i> 4718	<i>platina</i> <i>Skinner</i> 173
<i>placida</i> <i>B. &amp; McD.</i> 1302	<b>Platæcticus</b> ..... 125
<i>placida</i> <i>Dyar</i> 3671	<b>Platyperigea</b> ..... 67
<i>placida</i> <i>Grote</i> 1585	<b>Platyrepia</b> ..... 36
<i>placidana</i> <i>Robinson</i> 7444	<b>Platyptilia</b> ..... 150
<i>placidaria</i> <i>Guenee</i> 3877	<b>Platyseta</b> ..... 68
<i>placidata</i> <i>Taylor</i> 4234	<b>Platytes</b> ..... 141
<i>placidata</i> <i>Walker</i> 4068	<i>plausipennella</i> <i>Chambers</i> 8086
<i>placidella</i> <i>Dyar</i> 5717	<i>plautus</i> <i>Scudder &amp; Burgess</i> 528
<i>placidella</i> <i>Haimbach</i> 5401	<i>plebeculata</i> <i>Guenee</i> 4090
<i>placidella</i> <i>Zeller</i> 6059	<i>plebeia</i> <i>Smith</i> 1442
<i>plagaldis</i> <i>Haimbach</i> 5152	<b>Plebeius</b> ..... 16
<i>plagiata</i> <i>Smith</i> 2770	<i>plebeja</i> <i>Fabricius</i> 679
<i>plagiata</i> <i>Walker</i> ( <i>Agrotis</i> ) 1425	<i>pleciæformis</i> <i>Walker</i> 6649
<i>plagiata</i> <i>Walker</i> ( <i>Hemero-</i>	<i>pecta</i> <i>Linnaeus</i> 1434
<i>campa</i> ) 3707	<i>pectilis</i> <i>Grote &amp; Robinson</i> 5102
<i>plagiata</i> <i>Walker</i> ( <i>Olene</i> ) 3718	<i>plejadellus</i> <i>Zincken</i> 5430
<i>plagiatella</i> <i>Dietz</i> 6544	<i>plena</i> <i>Walker</i> 4891
<i>plagiatus</i> <i>Walker</i> 8354	<i>penilinealis</i> <i>Grote</i> ( <i>Renia</i> ) 3523
<i>plagifasciata</i> <i>Walker</i> 4641	<i>penilinealis</i> <i>Grote</i> ( <i>Nymphula</i> )
<i>plagigera</i> <i>Morrison</i> 1250	5199
<b>Plagiomimicus</b> ..... 72	<i>penipennis</i> <i>Walker</i> 3180
<b>Plagodis</b> ..... 120	<i>plenoscripta</i> <i>Hulst</i> 4213
<i>plagosana</i> <i>Clemens</i> 7199	<i>pleonectusa</i> <i>Grote</i> 2724
<i>plana</i> <i>Grote</i> ( <i>Anytus</i> ) 1533	<b>Pleonectyptera</b> ..... 88
<i>plana</i> <i>Grote</i> ( <i>Prothymia</i> ) 3461	<b>Pleroma</b> ..... 59
<i>planalis</i> <i>Grote</i> ( <i>Eriopyga</i> ) 1830	<b>Plestia</b> ..... 17
<i>planalis</i> <i>Grote</i> ( <i>Herculia</i> ) 5260	<i>pleuritica</i> <i>Grote</i> 1336
<i>planata</i> <i>Taylor</i> 4050	<b>Pleuroprucha</b> ..... 103
<i>planifrons</i> <i>Smith</i> 1455	<b>Pleurota</b> ..... 160
<i>planiloqua</i> <i>Meyrick</i> 7266	<i>plicata</i> <i>Smith</i> 1681
<i>plantagenaria</i> <i>Hulst</i> 3873	<i>plicatus</i> <i>Grote</i> 1522
<i>plantaginis</i> <i>Linnaeus</i> 1024	<i>plicipunctella</i> <i>Walsingham</i> 7706
<i>plantaginisella</i> <i>Chambers</i> 8000	<b>Pliniaca</b> ..... 182
<b>Platæa</b> ..... 115	<b>Plodia</b> ..... 149
<i>plantanana</i> <i>Clemens</i> 7191	<b>Ploiophora</b> ..... 163
<i>platanella</i> <i>Chambers</i> 6253	<i>plota</i> <i>Strecker</i> 691
<i>platanella</i> <i>Clemens</i> ( <i>Tetralo-</i>	<i>plumbaria</i> <i>Hulst</i> 4151
<i>pha</i> ) 5489	<i>plumbea</i> <i>Hy. Edwards</i> 900
<i>platanella</i> <i>Clemens</i> ( <i>Nepticula</i> )	<i>plumbea</i> <i>Stretch</i> 887
8381	<i>plumbeella</i> <i>Beutenmuller</i> 6637

	Page		Page
<i>plumbicostalis Grote</i>	4939	<i>pæcilana Guenee</i>	6999
<i>plumbifimbriata Grote</i>	2933	<i>Pæcilopsis</i>	119
<i>plumbifimbriellus Dyar</i>	5369	<i>poetica Grote</i>	2754
<i>plumbolineana Kearfott</i>	7162	<i>poyei Butler</i>	28
<i>plumbosignalis Fernald</i>	5051	<i>pohono Smith</i>	2058
<i>plumbifrontellus Clemens</i>	8170	<i>pola Boisduval</i>	240
<i>plumigerella Hulst</i>	5557	<i>polaris Boisduval</i>	196
<i>plummerella Busck</i>	6456	<i>polaris Hulst</i>	4057
<i>plummerella Dietz</i>	6513	<i>polata Duponchel</i>	4059
<i>plummeriana Busck</i> (Hemi- mene)	7259	<b>Polenta</b>	72
<i>plummeriana Busck</i> (Phalonia)	7502	<b>Polia</b>	49
<i>plumogeraria Hulst</i>	4618	<i>polingella Dyar</i>	5713
<i>plumosa Hy. Edwards</i>	3639	<i>polingi Barnes</i> (Dalla)	539
<i>plumosaria Packard</i>	4576	<i>polingi Barnes</i> (Oncocnemis)	2036
<i>pluralis Grote</i>	1297	<i>polingi Kearfott</i>	5367
<b>Plusia</b>	84	<i>polingi Skinner</i>	661
<i>plusiæformis Hy. Edwards</i>	1871	<b>Polingia</b>	133
<b>Plusiinae</b>	83	<i>polichroa Hampson</i>	2069
<b>Plusiodonta</b>	87	<i>polios Cook &amp; Watson</i>	385
<b>Plutella</b>	183	<i>polistiformis Harris</i>	6751
<i>plutella Chambers</i> (Megacras- pedas)	6039	<i>polita Walsingham</i>	7635
<i>plutella Chambers</i> (Evippe)	6063	<i>politella Walsingham</i>	8432
<i>plutella Chambers</i> (Tricho- taphe)	6357	<b>Polites</b>	21
<b>Plutellidæ</b>	182	<i>politia Cramer</i>	4778
<i>pluto Fabricius</i>	757	<i>pollinalis Schiffermuller</i>	5075
<i>plutonia Grote</i>	2264	<b>Polloccia</b>	138
<i>pluvialis Dyar</i>	3750	<i>pollostella Busck</i>	6064
<i>pluviata Guenee</i>	4014	<b>Polopeustis</b>	144
<i>pluviosa Walker</i>	2268	<i>polyactinellus Zeller</i>	5373
<i>pneumatella Hulst</i>	5734	<b>Polychrosis</b>	167
<i>pnosmodiella Busck</i>	7988	<i>polydactyla Hubner</i>	5954
<i>poana Zeller</i>	6862	<i>polydamas Linnaeus</i>	3
<b>Poanes</b>	21	<i>polygama Guenee</i>	3106
<i>pocahontas Scudder</i>	592	<i>polygoni Hy. Edwards</i>	6709
<b>Podagra</b>	38	<b>Polygonia</b>	10
<i>podarce Felder</i>	429	<i>polygrammaria Packard</i>	4572
<b>Podiasa</b>	183	<i>polygrammata Hulst</i>	4101
<b>Podosesia</b>	166	<b>Polygrammate</b>	64
<i>poeas Hubner</i>	344	<b>Polygrammodes</b>	131
		<b>Polyhymno</b>	156
		<i>polymmata Tepper</i>	770
		<b>Polyommatus</b>	16
		<i>polyphemella Ragonot</i>	5676

	Page		Page
<i>polyphemus Boisduval</i>	450	<i>portia Fabricius</i>	318
<i>polyphemus Cramer</i>	774	<i>portia Hy. Edwards</i>	3079
<i>polyxenes Fabricius</i>	4	<i>portlandia Fabricius</i>	90
<b>Pomeria</b> .....	194	<i>portlandia Grote</i>	3208
<i>pometaria Harris</i>	3767	<i>portlandia Hy. Edwards</i>	3616
<i>pometella Harris</i>	6380	<i>portulacæ Cockerell</i>	7789
<i>pomifoliella Clemens</i>	8135	<i>postera Guenee</i>	2002
<i>pomiliella Clemens</i>	8300	<i>posterior Walker</i>	3172
<i>pomivorella Packard</i>	8383	<i>postica Smith</i>	1787
<i>pomona Smith</i>	2143	<i>posticata Grote &amp; Robinson</i>	5025
<i>pomonella Busck</i>	7982	<i>posticata Harvey</i>	2372
<i>pomonella Linnaeus</i>	7270	<i>posticella Walsingham</i>	6469
<i>pomonella Packard</i>	8135	<i>postrema Walker</i>	4336
<i>ponceana Schaus</i>	12	<i>postremella Dyar</i>	5805
<i>poncha Smith</i>	1301	<i>postrubralis Hampson</i>	5144
<i>ponda Dyar</i>	5459	<i>potentalis B. &amp; McD.</i>	5127
<i>ponderosa Grote</i>	3046	<i>potentillæ Hy. Edwards</i>	6734
<i>ponderosæ Dyar</i>	5566	<i>potrillo Lucas</i>	487
<i>pontiac Edwards</i>	610	<i>pottawattomie Worthington</i>	613
<i>pontiaria Taylor</i>	4048	<b>Poujadia</b> .....	149
<i>popana Kearfott</i>	6929	<i>pourella Busck</i>	7677
<i>popanellus Clemens</i>	8184	<i>poweschiek Parker</i>	549
<i>popofensis Smith</i>	2373	<i>præcedens Hy. Edwards</i>	6729
<i>populana Busck</i>	7236, 1	<i>præacuta Smith</i>	2626
<i>populella Busck</i>	8423	<i>præangusta Haworth</i>	7820
<i>populetorum Frey &amp; Boll</i>	8385	<i>prætatomata Haworth</i>	4341
<i>populi Riley</i>	2483	<i>præcedens Hy. Edwards</i>	6729
<i>populi Strecker</i>	2122	<i>præclara Grote &amp; Robinson</i>	3107
<i>populi Walker</i>	8352	<i>præfectellus Zincken</i>	5344
<i>populicola Boisduval</i>	711	<i>præfica Grote</i>	2571
<i>populiella Chambers</i> (Lithocol-		<i>præfixa Morrison</i>	1418
<i>letis</i> )	7903	<i>prægracilis Grote</i>	1966
<i>populiella Chambers</i> (Gracil-		<i>prælineata Braun</i>	7845
<i>aria</i> )	8046	<i>præmaturella Clemens</i>	7838
<i>populiella Chambers</i> (Phyllo-		<i>præpilata Grote</i>	3005
<i>cnistis</i> )	8110	<i>præscripta Meyrick</i>	7120
<i>porcellaria Guenee</i>	4560	<i>præses Grote</i>	1904
<i>porcus Hubner</i>	758	<i>præstans Hy. Edwards</i>	6705
<b>Porosagrotis</b> .....	40	<i>prasina Fabricius</i>	1560
<i>porphyria Herrich-Schaefer</i>	915	<i>prasinospila Meyrick</i>	7134
<i>porrectella Linnaeus</i>	7675	<i>pratella Hubner</i>	5350
<i>porrigens Walker</i>	3349	<i>pratensis Behr</i>	249
<i>porsenna Scudder</i>	396	<i>pratensis Scudder</i>	251
<b>Porthetria</b> .....	97	<i>pratincola Boisduval</i>	573

	Page		Page
<i>prattiella</i> <i>Busck</i>	8228	<i>producta</i> <i>Walker</i>	3007
<i>pravella</i> <i>Grote</i>	5614	<i>productata</i> <i>Packard</i>	3902
<i>pravinominella</i> <i>Chambers</i>	6250	<i>profana</i> <i>Meyrick</i>	7077
<i>praxialis</i> <i>Druce</i>	4974	<i>profecta</i> <i>Grote</i>	3566
<i>precationis</i> <i>Guenee</i>	3261	<i>profundalis</i> <i>Packard</i>	5089
<i>preciosa</i> <i>Nixon</i>	990	<i>profunda</i> <i>Smith</i>	1537
<i>preciosella</i> <i>Dietz</i>	8015	<i>progne</i> <i>Cramer</i>	277
<b>Prenes</b> .....	23	<b>Progona</b> .....	194
<i>pressus</i> <i>Grote</i>	1509	<i>prolatella</i> <i>Grote</i>	5430
<i>pretansata</i> <i>Grossbeck</i>	4258	<b>Proleucoptera</b> .....	190
<i>pretiosa</i> <i>Lintner</i>	3104	<b>Prolimacodes</b> .....	126
<i>pretiosa</i> <i>Morrison</i>	2736	<i>promethia</i> <i>Drury</i>	771
<i>prima</i> <i>Slosson</i>	962	<i>promptana</i> <i>Robinson</i>	7463
<i>prima</i> <i>Smith</i> ( <i>Perigrapha</i> )	1894	<i>promptella</i> <i>Walker</i>	3152
<i>prima</i> <i>Smith</i> ( <i>Caradrina</i> )	2581	<i>promulgata</i> <i>Pearsall</i>	4265
<i>primariana</i> <i>Walker</i>	6814	<i>promulsa</i> <i>Morrison</i>	1648
<i>primella</i> <i>Busck</i>	6036	<b>Promylea</b> .....	144
<i>primordalis</i> <i>Dyar</i>	5225	<b>Pronoctua</b> .....	48
<i>primulana</i> <i>Walsingham</i>	7024	<b>Pronuba</b> .....	197
<i>princeps</i> <i>Busck</i>	6127	<i>pronuba</i> <i>B. &amp; McD.</i>	2565, 1
<i>princeps</i> <i>Walker</i>	711	<i>propera</i> <i>Grote</i>	2892
<i>princetonia</i> <i>Poling</i>	27	<i>propertius</i> <i>Lintner</i>	526
<i>principalis</i> <i>Lederer</i>	4969	<i>prophæa</i> <i>Schaus</i>	927
<i>principalis</i> <i>Walker</i>	5447	<i>propinqua</i> <i>Smith</i>	1976
<i>prini</i> <i>Smith &amp; Abbot</i>	671	<i>propinqualis</i> <i>Moeschler</i>	4922
<b>Priocycla</b> .....	122	<i>propinqualis</i> <i>Guenee</i>	3434
<b>Prionapteryx</b> .....	139	<i>propinquilinea</i> <i>Grote</i>	3206
<b>Prionoxystus</b> .....	195	<i>propinquinella</i> <i>Braun</i>	7898
<i>privata</i> <i>Walker</i>	1533	<i>propinquus</i> <i>Walsingham</i>	8181
<i>proba</i> <i>Hy. Edwards</i>	955	<i>proprialis</i> <i>Fernald</i>	5204
<i>proba</i> <i>Smith</i>	1919	<i>propriaria</i> <i>Walker</i> ( <i>Trichode-</i>	
<i>probata</i> <i>B. &amp; McD.</i>	2293	<i>sia</i> )	3942
<i>proceralis</i> <i>Lederer</i>	5148	<i>propriaria</i> <i>Walker</i> ( <i>Euchlæna</i> )	
<b>Prochalia</b> .....	125		4710
<b>Prochloridea</b> .....	38	<i>propriella</i> <i>Walker</i>	5743
<i>procincta</i> <i>Grote</i>	1778	<i>proprius</i> <i>Hy. Edwards</i>	2011
<i>proclivis</i> <i>Smith</i>	1386	<i>propulsa</i> <i>Walker</i>	1780
<i>procris</i> <i>Edwards</i>	542	<i>propulsata</i> <i>Walker</i>	3978
<b>Prodenia</b> .....	67	<b>Prorachia</b> .....	67
<i>prodenialis</i> <i>Walker</i>	5693	<b>Proreblemma</b> .....	74
<i>prodeniformis</i> <i>Smith</i>	1706	<i>proruption</i> <i>Grote</i>	1077
<i>prodeuns</i> <i>Walker</i>	1842	<i>prosenes</i> <i>Dyar</i>	5433
<b>Prodoxidæ</b> .....	197	<i>proserpina</i> <i>Edwards</i>	305
<b>Prodoxus</b> .....	197	<i>proserpina</i> <i>Fabricius</i>	784



	Page		Page
<i>proserpina</i> <i>Scudder</i>	313	<i>prunifoliella</i> <i>Chambers</i>	
<i>proserpinella</i> <i>Frey &amp; Boll</i>	6399	( <i>Evippe</i> )	6062
<b>Proserpinus</b> .....	26	<i>prunifoliella</i> <i>Clemens</i>	8386
<b>Prosoparia</b> .....	88	<i>pruniramiella</i> <i>Clemens</i>	8234
<i>prosopis</i> <i>Hy Edwards</i>	6696	<i>prunivora</i> <i>Walsh</i>	7208
<i>prosperana</i> <i>Kearfott</i>	7247	<i>prunivorella</i> <i>Chambers</i>	8025
<b>Prostomeus</b> .....	156	<i>pryeri</i> <i>Butler</i>	782
<b>Protagrotis</b> .....	48	<b>Psacaphora</b> .....	153
<b>Protambulyx</b> .....	24	<i>psammitis</i> <i>Zeller</i>	7733
<i>prote</i> <i>Smith</i>	3375	<b>Psaphida</b> .....	57
<i>proteella</i> <i>Dyar</i>	3011	<b>Psectraglaea</b> .....	60
<b>Proteides</b> .....	17	<i>pseudacaciella</i> <i>Fitch</i>	7915
<b>Proteopteryx</b> .....	172	<b>Pseudacontia</b> .....	74
<b>Proteoteras</b> .....	173	<b>Pseudalypia</b> .....	37
<i>proterpia</i> <i>Fabricius</i>	73	<b>Pseudanarta</b> .....	57
<i>proteus</i> <i>Linnaeus</i>	458	<b>Pseudanthœcia</b> .....	56
<b>Prothrinax</b> .....	66	<i>pseudargiolus</i> <i>Boisduval &amp; Le</i>	
<i>protillus</i> <i>Herrich-Schaeffer</i>	459	<i>Conte</i>	452
<i>protodice</i> <i>Boisduval</i>	34	<i>pseudargyria</i> <i>Guenee</i>	1933
<b>Protoparce</b> .....	23	<b>Pseudcraspedia</b> .....	74
<b>Protophana</b> .....	56	<i>pseuderminea</i> <i>Peck</i>	960
<i>protractaria</i> <i>Herrich-Schaeffer</i>	3809	<b>Pseudeva</b> .....	84
<i>protumnusalis</i> <i>Walker</i>	3507	<b>Pseudhapigia</b> .....	96
<i>proutaria</i> <i>Pearsall</i>	3805	<i>pseudoacaciella</i> <i>Chambers</i>	6273
<i>provana</i> <i>Kearfott</i>	6875	<i>pseudoausonides</i> <i>Verity</i>	39
<b>Provia</b> .....	58	<i>pseudobryoniae</i> <i>Verity</i>	35
<i>proxanthata</i> <i>Walker</i>	4342	<i>pseudocarye</i> <i>Rothschild</i>	916
<b>Proxenus</b> .....	68	<i>pseudocellus</i> <i>C. &amp; C.</i>	474
<i>proxima</i> <i>Guerin</i>	983	<i>pseudocorybas</i> <i>Verity</i>	25
<i>proxima</i> <i>Hy. Edwards</i>	6681	<i>pseudodorippus</i> <i>Strecker</i>	308
<i>proxima</i> <i>Morrison</i>	2331	<i>pseudofea</i> <i>Morrison</i>	418
<i>proximalis</i> <i>Fernald</i>	5079	<i>pseudofondella</i> <i>Busck</i>	6296
<i>prudens</i> <i>Clemens</i>	6157	<b>Pseudogalleria</b> .....	169
<i>pruena</i> <i>Dyar</i>	2147	<i>pseudogamma</i> <i>Grote</i>	3266
<i>pruni</i> <i>Harris</i>	2438	<b>Pseudohazis</b> .....	28
<i>pruniella</i> <i>Clemens</i> ( <i>Anarsia</i> )	6353	<i>pseudoleracea</i> <i>Verity</i>	35
<i>pruniella</i> <i>Clemens</i> ( <i>Coptodis-</i>	7595	<b>Pseudomya</b> .....	29
<i>ca</i> )		<i>pseudoneustria</i> <i>Boisduval</i>	3748
<i>pruniella</i> <i>Clemens</i> ( <i>Haploptilia</i> )	7785	<b>Pseudopigritia</b> .....	163
		<i>pseudoptiletus</i> <i>Boisduval &amp; Le</i>	
		<i>Conte</i>	420
		<i>pseudoranalisis</i> <i>B. &amp; McD.</i>	5126
		<b>Pseudorgyia</b> .....	88

	Page		Page
<i>Pseudorthosia</i> .....	46	<i>pubibundella</i> Zeller	6042
<i>Pseudoschænobius</i> .....	139	<i>pubica</i> Hy. Edwards	352
<i>Pseudosphinx</i> .....	25	<i>pudorata</i> Morrison	2469
<i>pseudospretella</i> Stainton	6504	<i>pudorata</i> Smith	2024
<i>pseudotsugana</i> Kearfott	7143	<i>puella</i> Smith	2148
<i>Pseudotamila</i> .....	38	<i>puellaria</i> Dyar	4515
<i>Pseudothyatira</i> .....	96	<i>puer</i> Hubner	544
<i>pseudothyreus</i> Grote	724	<i>puera</i> Cramer	3583
<i>psidii</i> Salle	3733	<i>puerilis</i> Grote	1850
<i>psilogrammaria</i> Zeller	3906	<i>puertalis</i> B. & McD.	5185
<i>Psilocorsis</i> .....	160	<i>puertata</i> Grossbeck	4381
<i>psoraliella</i> Walsingham	6442	<i>pugionis</i> Smith	1247
<i>Psorosina</i> .....	147	<i>pulchella</i> Boisduval	249
<i>psyche</i> Boisduval & Le Conte	351	<i>pulchella</i> Chambers	8048
<i>psychialis</i> Hulst	4902	<i>pulchella</i> Dietz	6528
<i>Psychidæ</i> .....	124	<i>pulchella</i> Grossbeck	4562
<i>Psychomorpha</i> .....	73	<i>pulchella</i> Harvey	1896
<i>Psychophora</i> .....	107	<i>pulchella</i> Smith (Xanthia)	2234
<i>psychotriella</i> Busck	8119	<i>pulchella</i> Smith (Xylomyges)	1890
<i>ptearia</i> Riley	3885	<i>pulchella</i> Walker	5421
<i>pteliæella</i> Chambers	8387	<i>pulchellana</i> Clemens	7181
<i>Ptenopoda</i> .....	102	<i>pulchellus</i> Zeller	5342
<i>pteridis</i> Hy. Edwards	955	<i>pulcher</i> Grote	8487
<i>pterisii</i> Bird	2685	<i>pulcherrima</i> B. & McD.	3806, 1
<i>pterodactyla</i> Hubner	5942	<i>pulcherrima</i> Grote	2297
<i>pterodactyla</i> Linnaeus	5949	<i>pulcherrima</i> Stretch	996
<i>Pterophoridaæ</i> .....	150	<i>pulcherrimana</i> Walsingham	7292
<i>Pterophorus</i> .....	151	<i>pulcherrimella</i> Chambers	5956
<i>Pterosopoda</i> .....	116	<i>pulchra</i> B. & McD.	2966
<i>Pterotæa</i> .....	116	<i>pulchra</i> Dyar	827
<i>ptilodactyla</i> Hubner	5949	<i>pulchra</i> Strecker	84
<i>ptilodonta</i> Grote	1624	<i>pulchraria</i> Minot	4486
<i>Ptycerata</i> .....	153	<i>pulchraria</i> Taylor	3966
<i>Ptychoglène</i> .....	30	<i>pulchripennis</i> Grote	1061
<i>ptychogrammos</i> Zeller	7439	<i>pulchripictalis</i> Hampson	5103
<i>ptychophora</i> Grote	2550	<i>pulla</i> Hy. Edwards	101
<i>Ptychopoda</i> .....	102	<i>pulla</i> Grote	2103
<i>puber</i> Grote & Robinson	4755	<i>pullata</i> Braun	7976
<i>pudefacta</i> Dyar	3727	<i>pullata</i> Grote	2103
<i>pudens</i> Guenee	3693	<i>pullatella</i> Ragonot	5677
<i>pudens</i> Hy. Edwards	1016	<i>pullifimbriella</i> Clemens	6272
<i>pubibundella</i> Ragonot	5635		

Page

Page

- pullusella Chambers* 6341  
*pulmonaria Grote* 4579  
*pulsatillana Dyar* 6988  
*pultaria Guenee* 4656  
*pulvella Chambers (Batrach-*  
*dra)* 7822  
*pulvella Chambers (Tischeria)*  
 7864  
*pulveralis Warren* 5181  
*pulveraria Linnaeus* 4641  
*pulveraria Hulst* 4321  
*pulveratana Walsingham* 6968  
*pulverea Grote & Robinson* 3640  
*pulverea Smith* 2814  
*pulverilinea Grote* 3201  
*pulverina Neumoegen* 896  
*pulverosa Walker* 3371  
*pulverosalis Smith* 3525  
*pulverosalis Walker* 3420, 1  
*pulverosana Walker* 7428  
*pulverulenta Felder* 504  
*pulverulenta Smith (Polia)* 1723  
*pulverulenta Smith (Byromi-*  
*ma)* 2196  
*pulverulenta Smith (Andro-*  
*polia)* 2518  
*pulverulentus Riley* 8466  
*pulvipennella Clemens* 6449  
*pumila Boisduval & Le Conte*  
 328  
*pumilella Ragonot* 5619  
*pumilio Zeller* 5945  
*punctadiscana Kearfott* 7484  
*punctalis B. & McD.* 3498, 1  
*punctanum Walsingham* 6801  
*punctata Edwards* 259  
*punctata Fitch* 959  
*punctata Hulst* 4648  
*punctata Packard* 955  
*punctata Walker* 3625  
*punctatissima Neumoegen* 813  
*punctatissima Smith & Abbot*  
 959  
*punctella Grote & Robinson* 642  
*punctellus Busck* 8157  
*puncticosta Smith* 3476  
*puncticostana Walker* 6844  
*punctidactyla Haworth* 5863  
*punctidiscanum Dyar* 7252  
*punctidiscella Clemens* 6378  
*punctiferella Busck* 6020  
*punctiferella Clemens* 6568  
*punctiferella Walsingham (Ade-*  
*la)* 8456  
*punctiferella Walsingham*  
 (Greya) 8442  
*punctiformis Smith* 3520  
*punctigera Walker* 1286  
*punctilimbella Ragonot* 5849  
*punctilinea Hampson* 2056  
*punctilinea Smith* 1922  
*punctilineella B. & McD.* 5424  
*punctipennella Clemens* 6351  
*punctipennis Grote* 3430  
*punctipes Curtis* 4059  
*punctirena Smith* 2757  
*punctistriga Walker* 3737  
*punctivena Smith (Hypocæna)*  
 2802  
*punctivena Smith (Capnodes)*  
 3380  
*punctofimbriata Packard* 3899  
*punctolineata Packard* 4342  
*punctomacularia Hulst* 4484  
*punctulata Braun* 8402  
*pungens Eschscholtz* 662  
*punitalis Smith* 3446  
*puntagorda Slosson* 3625  
*pupillaris Grote* 3515  
*pupula Hubner (Eustixia)* 5178  
*pupula Hubner (Lactura)* 7732  
*pura B. & McD. (Crambidia)*  
 861  
*pura B. & McD. (Oslaria)* 2780  
*pura Butler (Utetheisa)* 1030  
*pura Hulst* 3070

	Page		Page
<i>pura Neumoegen</i>	917	<i>pusillifoliella Frey &amp; Boll</i>	7931
<i>puraria Walker</i>	3869	<i>pusionellus Zeller</i>	5363
<i>purata Guenee</i>	3853	<i>pussillalis Hubner</i>	5422
<i>purcellata Taylor</i>	4349	<i>pustula Geyer</i>	590
<i>purgata Walker</i>	3131	<i>pustularia Guenee</i>	4303
<i>puricostella Ragonot</i>	5850	<i>pustularia Hubner</i>	4425
<i>purinosella Chambers</i>	7859	<i>pustularia Hy. Edwards</i>	3969
<i>puritana Robinson</i>	7307	<i>pustulata Hy. Edwards</i>	2847
<i>puritellus Kearfott</i>	5429	<i>pustulata Walker</i>	841
<i>purpurana Clemens</i>	7358	<i>pustuliferalis Lederer</i>	5006
<i>purpuraria B. &amp; McD.</i>	4558	<i>puta Grote &amp; Robinson</i>	2225
<i>purpuraria Pearsall</i>	4671	<i>putnami Grote</i>	3255
<i>purpurascens Hy. Edwards</i>	169	<i>putnami Hy. Edwards</i>	362
<i>purpurascens Hulst</i>	8483	<i>putrescens Guerin</i>	3175
<i>purpurascens Packard</i>	8483	<b>Pygarctia</b> .....	35
<i>purpurascens Walker</i>	3398	<i>pygmæa B. &amp; McD.</i>	4808
<i>purpurea B. &amp; McD.</i>	1684	<i>pygmæa Grote</i>	3557
<i>purpurea Grote</i>	2219	<i>pygmæa Grote &amp; Robinson</i>	4826
<i>purpurea Walker</i>	8454	<i>pygmæa Hubner</i>	3005
<i>purpurella Dietz</i>	6580	<i>pygmæella Hubner</i>	7694
<i>purpurella Hulst</i>	5651	<i>pygmæella Ragonot</i>	5572
<i>purpureofusca Walsingham</i>	6362	<b>Pygmæna</b> .....	116
<i>purpuriciliana Walsingham</i>	7151	<i>pygmæus Walsingham</i>	5855
<i>purpuriella Busck</i>	5995	<i>pygmeolaria Grote</i>	4514
<i>purpuriella Chambers (Chrysopeleia)</i>	5980	<b>Pygoctenucha</b> .....	30
<i>purpuriella Chambers (Gracilaria)</i>	8061	<b>Pyla</b> .....	146
<i>purpurifascia Grote &amp; Robinson</i>	2683	<i>pylades Scudder</i>	483
<i>purpurigera Walker</i>	3281	<b>Pyralidæ</b> .....	128
<i>purpuripennis Grote</i>	2397	<i>pyralidiformis Walker</i>	6715
<i>purpurissata B. &amp; McD.</i>	2254	<b>Pyralinæ</b> .....	137
<i>purpurissata Grossbeck</i>	4259	<b>Pyralis</b> .....	137
<i>purpurissata Grote (Polia)</i>	1665	<i>pyralis Hubner</i>	3445
<i>purpurissata Grote (Scelolophia)</i>	3840	<i>pyralis Smith</i>	1517
<i>purpurocomella</i>	6536	<i>pyraloides Strecker</i>	1156
<i>pusilla Dietz</i>	6572	<i>pyramellus B. &amp; McD.</i>	8163
<i>pusilla Frey &amp; Boll</i>	7839	<i>pyramidalis Walker</i>	6744
		<i>pyramidoides Guenee</i>	2239
		<i>pyramus Boisduval</i>	732
		<i>pyramusalis Walker</i>	3546
		<i>pyrana Meyrick</i>	7334
		<b>Pyrausta</b> .....	133
		<b>Pyraustinæ</b> .....	128
		<i>pyrgo Cramer</i>	3396

	Page		Page
<b>Pyrgus</b> .....	18	<i>quadrilineata Packard</i> 3856	
<i>pyri Harris</i> 6688		<i>quadrilineata Grote</i> 1762	
<i>pyricolana Murtfeldt</i> 7158		<i>quadrilineata Grote &amp; Robinson</i>	
<i>pyrifoliata Clemens</i> 7170		806	
<i>pyrina Linnaeus</i> 8339		<i>quadrilineella Chambers</i> (Cos-	
<b>Pyrocleptria</b> .....	37	mopteryx) 5962	
<b>Pyroderces</b> .....	152	<i>quadrilineella Chambers</i> (Hap-	
<i>pyrolaria Guenee</i> 4510		loptilia) 7790	
<i>pyrophiloides Harvey</i> 1602		<i>quadrilunata Grote</i> 1630	
<i>pyrrha Druce</i> 3685		<i>quadrinaculella Chambers</i> (An-	
<b>Pyrrhia</b> .....	69	acampsis) 6189	
<b>Pyrrhopyga</b> .....	17	<i>quadrinaculella Chambers</i> (Ge-	
<b>Pyrrhopygineæ</b> .....	17	lechia) 6250	
<i>pyrrhoura Hulst</i> 875		<i>quadrinaculella Chambers</i> (Ep-	
<i>pyrusana Kearfott</i> 7334		icallima) 6494	
<i>pythion Druce</i> 3219		<b>Quadrina</b> .....	97
<i>python Edwards</i> 620		<i>quadrinotaria Herrich-Schaef-</i>	
<i>pyxidifera Smith &amp; Abbot</i> 4863		fer 4352	
<i>quadragesimipunctata Dyar</i> 7628		<i>quadrinotata Walker</i> 3961	
<i>quadrangula Zetterstedt</i> 1484		<i>quadriplaga Smith</i> 2976	
<i>quadrannulata Morrison</i> 1951		<i>quadriplaga Walker</i> 3220	
<i>quadrannulata Walker</i> 3918		<i>quadrripunctata Morrison</i> 4289	
<i>quadrannotata Strecker</i> 993		<i>quadrripunctata Packard</i> 4068	
<i>quadraquina Scudder</i> 592		<i>quadrripunctella Clemens</i> 8026	
<i>quadraria Grote</i> 4326		<i>quadrripunctellus Dyar</i> 8169	
<i>quadrata Grote</i> 2457		<i>quadrisingnata Walker</i> (Meta-	
<i>quadrata Smith</i> 1711		lestra) 3479	
<i>quadrate Smith</i> 2720		<i>quadrisingnata Walker</i> (Maca-	
<i>quadrellus B. &amp; McD.</i> 8194		ria) 4345	
<i>quadricolorella Dyar</i> 5819		<i>quadristograma Smith</i> 1852	
<i>quadricornis Harris</i> 674		<i>quadristogramalis Guenee</i> 4978	
<i>quadricristatella Chambers</i> 5981		<i>quadristogramalis Fernald</i> 5065	
<i>quadridentata Grote &amp; Robin-</i>		<i>quadristrigella Busck</i> 7812	
<i>son</i> 1247		<i>quadristrigella Chambers</i> 8421	
<i>quadrifasciana Fernald</i> 7398		<i>quadristrigella Zeller</i> 7684	
<i>quadrifasciaria Packard</i> 4306		<i>quæsita Grote</i> 2253	
<i>quadrifasciata Taylor</i> 4392		<i>quæsitata Hulst</i> 3867	
<i>quadrifera Zeller</i> 2886		<i>quæstorialis B. &amp; McD.</i> 5086	
<i>quadrifidum Zeller</i> 6807		<i>quaintancella Dietz</i> 6522	
<i>quadrifilaris Hubner</i> 3163		<i>quakerata Pearsall</i> 4241	
<i>quadriguttalis Hubner</i> 1042		<i>quantulella Hulst</i> 5786	
<i>quadriguttatus Grote</i> 8483		<i>quarta Grote</i> 1559	
<i>quadrilinearia Packard</i> 4410		<i>quebecata Taylor</i> 4273	

	Page		Page
quebecensis <i>Smith</i>	1320	querula <i>Dod</i>	1391
quenseli <i>Paykull</i>	980	querula <i>Dyar</i>	5463
quercana <i>Fernald</i>	7296	quesnelli <i>Cockle</i>	452
querceti <i>Herrich-Schaeffer</i>	4816	quieta <i>Hubner</i>	1219
quercetorum <i>Frey &amp; Boll</i>	7877	quietalis <i>Walker</i>	4958
querci <i>Hy. Edwards</i>	6695	quinaria <i>Grote</i>	934
quercialbella <i>Fitch</i>	7883	quinella <i>Zeller</i>	6204
quercicastanella <i>Chambers</i>	8388	quino <i>Behr</i>	209
quercicella <i>Busck</i>	6614	quinqareatus <i>Zeller</i>	5334
quercicella <i>Chambers</i>	6389	quinqueannulella <i>Chambers</i>	6157
quercicella <i>Clemens</i>	6425	quinquecaudata <i>Ridings</i>	6725
quercicola <i>Herrich-Schaeffer</i>	4816	quinquecristatella <i>Chambers</i>	(Stilbosis) 5984
quercicolella <i>Chambers</i>	7690	quinquecristatella <i>Chambers</i>	(Telphusa) 6073
quercicolella <i>Ragonot</i>	5625	quinquefasciata <i>Smith</i>	1919
querciella <i>B. &amp; McD.</i>	5488	quinquefasciata <i>Packard</i>	4007
querciella <i>Busck</i>	7643	quinqueferella <i>Walsingham</i>	7629
querciella <i>Chambers</i>	6078	quinquelinea <i>Dyar</i>	3680
querciella <i>Clemens</i>	7791	quinquelinea <i>Smith</i>	1315
quercifoliana <i>Fitch</i>	7364	quinquelinealis <i>Grote</i>	5113
quercifoliella <i>Chambers</i> ( <i>Gelechia</i> )	6265	quinquelinearia <i>Packard</i> ( <i>Acidalia</i> )	3859
quercifoliella <i>Chambers</i> ( <i>Acrocercops</i> )	7997	quinquelinearia <i>Packard</i> ( <i>Cleora</i> )	4547
quercifoliella <i>Fitch</i>	7877	quinquemacula <i>Skinner</i>	633
quercinigracella <i>Chambers</i>	6075	quinquemaculana <i>Robinson</i>	6879
quercinigrella <i>Ely</i>	8072	quinquemaculata <i>Haworth</i>	665
querciperda <i>Fitch</i>	8355	quinquenotella <i>Chambers</i> ( <i>Lithocolletis</i> )	7950
quercipomonella <i>Chambers</i>	6380	quinquenotella <i>Chambers</i> ( <i>Acrocercops</i> )	7992
quercipulchella <i>Chambers</i>	7883	quinquenotella <i>Chambers</i>	( <i>Bucculatrix</i> ) 8136
quercipulchrella <i>Chambers</i>	8389	quinquepunctella <i>Busck</i>	6058
quercitella <i>Clemens</i>	7858	quinquepunctella <i>Grote</i>	5631
quercivororia <i>Guenee</i>	4726	quinquepunctellus <i>Chambers</i>	8460
quercivorella <i>Chambers</i> ( <i>Recurvaria</i> )	6145	quinquestrigella <i>Chambers</i>	8008
quercivorella <i>Chambers</i> ( <i>Tischeria</i> )	7858	quinta <i>Smith</i>	1320
quercivorella <i>Chambers</i> ( <i>Lithocolletis</i> )	7947	quintana <i>Zeller</i>	6880
quercus <i>Boisduval</i>	912	quisquiliella <i>Zeller</i>	6540
quercus <i>Ehrman</i>	8354	rabiata <i>Smith</i>	1246
quernaria <i>Smith &amp; Abbot</i>	4615		
querquera <i>Grote</i>	2149		

	Page		Page
<i>rachel</i> <i>Bruce</i> 753		<i>raptor</i> <i>Meyrick</i> 5861	
<i>Rachela</i> .....	104	<i>rara</i> <i>Packard</i> 1350	
<i>rachelæ</i> <i>Hulst</i> 4617		<i>raracana</i> <i>Kearfott</i> 7075 <sup>*</sup>	
<i>Racheospila</i> .....	99	<i>rarata</i> <i>Walker</i> 3668	
<i>radcliffei</i> <i>Harvey</i> 2470		<i>rasilis</i> <i>Morrison</i> 2611	
<i>radians</i> <i>Walker</i> 996		<i>raspa</i> <i>Boisduval</i> 808	
<i>radiata</i> <i>Harris</i> 1402		<i>rata</i> <i>Hy. Edwards</i> 4869	
<i>radiatana</i> <i>Walsingham</i> 7048		<i>ratifera</i> <i>Meyrick</i> 7234	
<i>radiatella</i> <i>Busck</i> 6112		<i>ratzeburgiana</i> <i>Saxesen</i> 7157	
<i>radiatella</i> <i>Donovan</i> 7662		<i>rauterbergi</i> <i>Skinner</i> 459	
<i>radiatus</i> <i>Smith</i> ( <i>Lycophotia</i> )		<i>rava</i> <i>Herrich-Schaeffer</i> 1484	
1485		<i>ravocostaliata</i> <i>Packard</i> 4228	
<i>radiatus</i> <i>Smith</i> ( <i>Lythrodes</i> )		<i>rayata</i> <i>B. &amp; McD.</i> 543	
2745		<i>rayata</i> <i>Smith</i> 2080	
<i>radiatus</i> <i>Strecker</i> 18		<b>Reabotis</b> .....	88
<i>radicana</i> <i>Walsingham</i> 6948		<i>reaghi</i> <i>Reiff</i> 247	
<i>radicicolana</i> <i>Walsingham</i> 7257		<i>reakirti</i> <i>Edwards</i> 46	
<i>radiola</i> <i>Hampson</i> 1485		<i>reciprocata</i> <i>Walker</i> 3942	
<i>radiosalis</i> <i>Moeschler</i> 5095		<i>reclivis</i> <i>Dyar</i> 1384	
<i>radiosaria</i> <i>Hulst</i> 4734		<i>reconditalis</i> <i>Walker</i> 5226	
<i>radix</i> <i>Walker</i> 1712		<i>reconditaria</i> <i>Walker</i> 3857	
<i>ragonoti</i> <i>Walsingham</i> 6887		<i>rectalis</i> <i>Smith</i> 3450	
<b>Ragnotia</b> .....	149	<i>rectangula</i> <i>Kirby</i> 3236	
<i>rainierella</i> <i>Dyar</i> 5668		<i>rectangulata</i> <i>Ottolengui</i> 3689	
<i>raineri</i> <i>B. &amp; McD.</i> 193		<i>rectaria</i> <i>Grote</i> 3811	
<i>raineri</i> <i>Smith</i> 1651		<i>rectarius</i> <i>Dyar</i> 4878	
<i>ralla</i> <i>Grote &amp; Robinson</i> 2224		<i>recticincta</i> <i>Smith</i> 1327	
<i>ramapoella</i> <i>Kearfott</i> 8089		<i>rectifascia</i> <i>Grote</i> 2730	
<i>ramburialis</i> <i>Duponchel</i> 5048		<i>rectifascia</i> <i>Hulst</i> 4312	
<i>ramentalis</i> <i>Lederer</i> 4937		<i>rectifascia</i> <i>Smith</i> 2120	
<i>ramosula</i> <i>Guenee</i> 2515		<i>rectiflava</i> <i>Smith</i> 1854	
<i>ramuscula</i> <i>Dyar</i> 8340		<i>rectilinea</i> <i>French</i> 974	
<i>rana</i> <i>Busck</i> 7510		<i>rectilinea</i> <i>Grote &amp; Robinson</i>	
<i>ranalis</i> <i>Guenee</i> 4955		4840	
<b>Rancora</b> .....	55	<i>rectilinea</i> <i>Smith</i> 1755	
<i>randana</i> <i>Kearfott</i> 6903		<i>rectilinea</i> <i>Zeller</i> ( <i>Chlorochla-</i>	
<i>randiella</i> <i>Busck</i> 8007		<i>mys</i> ) 3818	
<i>rantal</i> <i>Guenee</i> 5025		<i>rectilinea</i> <i>Zeller</i> ( <i>Scoparia</i> )	
<i>ranunculi</i> <i>Hy. Edwards</i> 2841		5232	
<i>rapæ</i> <i>Linnaeus</i> 37		<i>rectilineata</i> <i>Taylor</i> 4282	
<i>rapahoe</i> <i>Reakirt</i> 453		<i>rectiplicana</i> <i>Walsingham</i> 6964	
<b>Raphia</b> .....	84	<i>rectistrigella</i> <i>Dyar</i> 5629	
<b>Raphiptera</b> .....	139	<i>rectistrigella</i> <i>Ragonot</i> 5512	
<i>raptata</i> <i>Swett</i> 4009		<i>rectus</i> <i>Hy. Edwards</i> 8493	

	Page		Page
<i>recula</i> Harvey	1242	<i>relicina</i> Morrison	2371
<i>recurvalis</i> Fabricius	4920	<i>relicta</i> Walker	3053
<b>Recurvaria</b> .....	155	<i>reliqua</i> Smith	1827
<i>recusans</i> Walker	3471	<i>reliquellum</i> Dyar	5773
<i>redditura</i> Walker	3124	<i>reluctalis</i> Hulst	4903
<i>redimicula</i> Morrison	1357	<i>remellalis</i> Druce	4903
<b>Redingtonia</b> .....	73	<i>remigipila</i> Guenee	3295
<i>redtenbacheri</i> Lederer	4945	<i>remissa</i> Hy. Edwards	947
<i>reducta</i> Grote	1021	<i>remissa</i> Walker	2327
<i>reducta</i> Neumoegen	767	<i>remissaria</i> Guenee	4758
<i>reductaria</i> Walker	4380	<i>remorata</i> Grossbeck	4130
<i>reductella</i> Dietz	6549	<i>remota</i> Smith	1330
<i>reductella</i> Walker	5610	<i>remotaria</i> Walker	3810
<i>reedella</i> Chambers	6380	<i>remotata</i> Walker	3981
<i>refecta</i> Smith	2052	<i>removana</i> Kearfott	6860
<i>reflata</i> Grote	4008	<i>rena</i> Smith	1352
<i>reflexella</i> Clemens	6427	<b>Renia</b> .....	90
<i>refotalis</i> Hulst	5398	<i>reniculalis</i> Zeller	4910
<i>refractaria</i> Guenee	4685	<i>reniculella</i> Grote	5567
<i>refuga</i> Meyrick	7541	<i>reniformis</i> Grote	2636
<i>refugalis</i> Hulst	5232	<i>reniformis</i> Smith (Schinia)	1146
<i>refulgens</i> Hy. Edwards	6667	<i>reniformis</i> Smith (Isogona)	3433
<i>refusana</i> Walker	7059	<i>renigera</i> Stephens	1750
<i>refusata</i> Walker	3958	<i>renunciata</i> Walker	4017
<i>regalis</i> Fabricius	810	<i>repanda</i> Walker	3350
<i>regalis</i> Walsingham	7632	<i>repandus</i> Grote	5411
<i>regia</i> Boisduval	447	<i>repartella</i> Dietz	6527
<i>regia</i> Smith & Abbot	810	<i>repentina</i> Morrison	1623
<i>regia</i> Strecker	1185	<i>repentinus</i> Clemens	675
<i>regina</i> Smith	2019	<i>repentis</i> Grote	3388
<i>regina</i> Taylor	4190	<i>repentis</i> Grote & Robinson	1304
<i>regnatrix</i> Grote (Xanthopastis)	1931	<i>repetitalis</i> Grote	5014
<i>regnatrix</i> Grote (Melanchroia)	4783	<i>repleta</i> Bird	2645
<i>regulata</i> B. & McD.	4485, 1	<i>repletalis</i> Walker	5151
<i>regulata</i> Pearsall	4027	<i>repletaria</i> Walker	3835
<i>regulus</i> Edwards	614	<i>repressus</i> Grote	2240
<i>regulus</i> Grinnell	828	<i>repugnata</i> Walker	4442
<i>reiffi</i> Swett	3951	<i>repugnatalis</i> Walker	5306
<i>reincarnata</i> Dyar	2878	<i>resecta</i> Swett	4007
<b>Rejectaria</b> .....	91	<i>resedæ</i> Boisduval	35
<i>relaxa</i> Smith	1305	<i>residua</i> Grote	3036
<i>relevata</i> Swett	3857		



	Page		Page
<i>resistaria</i> <i>Herrich-Schaeffer</i>		<i>reversalis</i> <i>Guenee</i>	5064
4680		<i>reversalis</i> <i>Smith</i>	3448
<i>resoluta</i> <i>Meyrick</i>	7117	<i>reversana</i> <i>Kearfott</i>	6942
<i>resoluta</i> <i>Smith</i>	2517	<i>reversata</i> <i>Dyar</i>	3503
<i>resoluta</i> <i>Zeller</i>	3766	<i>revicta</i> <i>Morrison</i>	1917
<i>respersata</i> <i>Hulst</i>	4360	<i>revocata</i> <i>Walker</i>	4622
<i>resplendens</i> <i>Hy. Edwards</i>	6658	<i>revoluta</i> <i>Walker</i>	3165
<i>resplendensella</i> <i>Chambers</i>	8390	<b>Rhabdoides</b> .....	18
<i>restionalis</i> <i>Lederer</i>	4909	<i>rhæa</i> <i>Boisduval</i>	448
<i>restituens</i> <i>Walker</i>	3767	<i>rhæbus</i> <i>Boisduval</i>	718
<i>restora</i> <i>Smith</i>	1760	<i>rhamnella</i> <i>Braun</i>	8410
<i>restrictalis</i> <i>Grote</i>	3533	<i>rhannicola</i> <i>Braun</i>	8410
<i>restrictalis</i> <i>Smith</i> ( <i>Microhelix</i> )		<i>rhenæ</i> <i>Edwards</i>	578
2834		<i>rhesus</i> <i>Edwards</i>	550
<i>restrictata</i> <i>Walker</i>	3857	<b>Rhescipha</b> .....	87
<i>resumens</i> <i>Walker</i> ( <i>Pachylia</i> )		<i>rheumapterella</i> <i>Dietz</i>	8465
723		<i>rhexia</i> <i>Smith &amp; Abbot</i>	1091
<i>resumens</i> <i>Walker</i> ( <i>Psaphida</i> )		<b>Rhiodinidæ</b> .....	13
2104		<b>Rhizagrotis</b> .....	44
<i>resumptana</i> <i>Walker</i>	7122	<i>rhoda</i> <i>Butler</i>	996
<i>retana</i> <i>Walsingham</i>	7351	<i>rhodarialis</i> <i>Walker</i>	3459
<i>retardata</i> <i>Walker</i>	2453	<i>rhodia</i> <i>Edwards</i>	142
<i>retecta</i> <i>Grote</i>	3039	<i>rhodites</i> <i>Meyrick</i>	7496
<i>retectata</i> <i>Walker</i>	4389	<i>rhodocentra</i> <i>Meyrick</i>	7734
<i>retectella</i> <i>Zeller</i>	6524	<i>rhododendri</i> <i>Beutenmuller</i>	6689
<i>retentata</i> <i>Walker</i>	4389	<b>Rhododipsa</b> .....	38
<i>reticens</i> <i>Walker</i>	1304	<b>Rhodœcia</b> .....	69
<i>reticulata</i> <i>Braun</i>	8043	<i>rhodope</i> <i>Edwards</i>	169
<i>reticulatana</i> <i>Clemens</i>	7294	<b>Rhodophæa</b> .....	143
<i>reticulatus</i> <i>Lintner</i>	8354	<i>rhodophæa</i> <i>Meyrick</i>	7001
<i>reticulatus</i> <i>Riley</i>	8464	<b>Rhodophora</b> .....	38
<i>reticulina</i> <i>Beutenmuller</i>	4895	<i>rhoiella</i> <i>Dyar</i>	5683
<i>retiniana</i> <i>Walsingham</i>	7352	<i>rhoifoliella</i> <i>Braun</i>	8408
<i>retinotata</i> <i>Walker</i>	4345	<i>rhoifoliella</i> <i>Chambers</i>	8042
<i>retis</i> <i>Grote</i>	2635	<i>rhoifractana</i> <i>Kearfott</i>	6786
<i>retractaria</i> <i>Walker</i> ( <i>Ptycho-</i>		<i>rhoifractella</i> <i>Clemens</i>	6189
<i>poda</i> )	3904	<i>rhombiferella</i> <i>Frey &amp; Boll</i>	8009
<i>retractaria</i> <i>Walker</i> ( <i>Macaria</i> )		<b>Rhynchagrotis</b> .....	48
4345		<i>rhynchosiæ</i> <i>Dyar</i>	5895
<i>retroversa</i> <i>Morrison</i>	2081	<i>rhypodella</i> <i>Hulst</i>	5597
<i>reuda</i> <i>Strecker</i>	1273	<i>ribearia</i> <i>Fitch</i>	4399
<i>revayana</i> <i>Scopoli</i>	3012	<i>ribesella</i> <i>Busck</i>	7718
<i>revellata</i> <i>Smith</i>	2469	<i>ribesella</i> <i>Chambers</i> ( <i>Gelechia</i> )	
<i>reversa</i> <i>Stretch</i>	1032	6213	

	Page		Page
<i>ribesella Chambers</i> ( <i>Gracilaria</i> )		<i>rimosa Grote</i>	1954
8062		<i>rimosa Packard</i>	3615
<i>ribesii Hy. Edwards</i>	781	<i>rimosalis Guenee</i>	5000
<i>ricara Edwards</i>	489	<i>riparia Morrison</i>	2046
<i>richardsoni Curtis</i>	1628	<i>riscana Kearfott</i>	7548
<i>richi Grote</i>	2765	<i>rita B. &amp; McD.</i>	445
<i>Richia</i> .....	47	<i>ritaria Grossbeck</i>	4538
<i>rickseckeri Behr</i>	960	<i>riversi Dyar</i>	1239
<i>rickseckeri Pearsall</i>	3923	<i>Rivula</i> .....	88
<i>rickseckeri Watson</i>	783	<i>rivulalis Hampson</i>	4967
<i>ridenda Hy. Edwards</i>	3680	<i>rivulana Scopoli</i>	6841
<i>ridingsana Robinson</i>	6894	<i>rivularia Grote</i>	3769
<i>ridingsella Clemens</i>	8449	<i>rivulosa Guenee</i>	1130
<i>ridingsiana Grote</i>	1252	<i>rivulosa Smith</i>	2771
<i>ridingsi Edwards</i>	108	<i>rivulosa Stretch</i>	978
<i>ridingsi Grote</i>	1047	<i>robiniginosus Morrison</i>	4506
<i>ridingsi Reakirt</i>	556	<i>robiniaë Hy. Edwards</i>	6749
<i>ridingsi Riley</i>	2919	<i>robiniaë Peck</i>	8354
<i>rigida Grote</i>	2689	<i>robiniaëfoliella Chambers</i>	6144
<i>rigida Smith</i> ( <i>Orosagrotis</i> )	1227	<i>robiniaella Clemens</i> ( <i>Lithocol-</i>	
<i>rigida Smith</i> ( <i>Renia</i> )	3527	letis)	7915
<i>rigida Smith</i> ( <i>Siavana</i> )	3351	<i>robiniaella Clemens</i> ( <i>Parectopa</i> )	
<i>rigida Walker</i>	1219	8003	
<i>rigidalis B. &amp; McD.</i>	5234	<i>robiniaella Fitch</i>	6144
<i>rigidana Fernald</i>	6761	<i>robiniaella Packard</i>	6471
<i>rigidiaria B. &amp; McD.</i>	4609, 1	<i>robinsonana Grote</i>	6880
<i>rigidata Walker</i>	4109	<i>robinsoni Boisduval</i>	895
<i>rileiella Busck</i>	7707	<i>robinsoni Butler</i>	710
<i>rilevaria Packard</i>	4300	<i>robinsoni Grote</i> ( <i>Catocala</i> )	3031
<i>rileyana Hy. Edwards</i>	6660	<i>robinsoni Grote</i> ( <i>Dicymolomia</i> )	
<i>rileyana Grote</i>	7283	5447	
<i>rileyana Harvey</i>	3753	<i>roburella Dietz</i>	8275
<i>rileyana Morrison</i>	1467	<i>robusta Strecker</i>	3602
<i>rileyana Smith</i>	1874	<i>robustella Dyar</i>	5637
<i>rileyella Chambers</i> ( <i>Gelechia</i> )		<i>robustella Zeller</i>	5480
6256		<i>robustior Smith</i>	1396
<i>rileyella Chambers</i> ( <i>Lithocol-</i>		<i>Roeselia</i> .....	30
letis)	7892	<i>roessleri Zeller</i>	7089
<i>rileyella Ragonot</i>	5803	<i>rogatalis Hulst</i>	4982
<i>rileyi Dietz</i>	8277	<i>rogationis Guenee</i>	3260
<i>rileyi Fernald</i>	5922	<i>rogenhoferi Moeschler</i>	1697
<i>rileyi Frey &amp; Boll</i>	8137	<i>rolandi Grote</i>	2110
<i>rileyi Heylaerts</i>	4807	<i>rolandiana Grote</i>	2917
<i>rileyi Walsingham</i>	5983	<i>romonana Kearfott</i>	7455

Page		Page
	<i>roosta</i> Smith 1482	<i>roseola</i> Smith (Cirphis) 1937
	<i>rorana</i> Kearfott 6931	<i>roseola</i> Smith (Amolita) 2805
	<i>rorulenta</i> Smith 2269	<i>roseomaculana</i> Herrich-Schaef- fer 6855
	<i>rosa</i> Druce 5161	<i>roseopennalis</i> Hulst 5053
	<i>rosa</i> Edwards 41	<i>roseopennella</i> Hulst 5810
	<i>rosa</i> French 934	<i>roseosuffusa</i> Smith 1770
	<i>rosa</i> McNeill 55	<i>roseosuffusella</i> Clemens 6041
	<i>rosaceana</i> Harris 7361	<i>roseoterminalis</i> Kearfott 7051
	<i>rosacearum</i> Boisduval 708	<i>roseotincta</i> Hulst 3876
	<i>rosacella</i> Clemens 7792	<i>roseotinctella</i> Ragonot 5847
	<i>rosaciliella</i> Busck 6448	<i>roseticola</i> Frey & Boll 7875
	<i>rosæ</i> Behr 3174	<i>rossi</i> Curtis (Erebia) 139
	<i>rosæfoliella</i> Clemens (Haplo- tilla) 7793	<i>rossi</i> Curtis (Gynæphora) 3699
	<i>rosæfoliella</i> Clemens (Nepti- cula) 8391	<i>rossi</i> Guenee 69
	<i>rosalba</i> Grote 3460	<i>rossi</i> Ross 773
	<i>rosalinda</i> Hy. Edwards 3067	<i>rostrana</i> Walker 7327
	<i>rosana</i> Linnaeus 7340	<i>rostrella</i> Ragonot 5827
	<i>rosana</i> Hubner 7410	<b>Rothschildia</b> ..... 27
	<i>rosaochreana</i> Kearfott 6852	<i>rotundalis</i> Walker 3490
	<i>rosaria</i> Grote (Agrotis) 1435	<i>rotundata</i> Packard 3946
	<i>rosaria</i> Grote (Plagodis) 4667	<i>rotundata</i> Rothschild 670
	<i>rosario</i> Barnes 1212	<i>rotundopennata</i> Packard 3900
	<i>rosea</i> Beutenmuller 3646	<i>rotundopuncta</i> Packard 4164
	<i>rosea</i> Harvey 1926	<b>Ruacodes</b> ..... 68
	<i>rosea</i> Smith (Oncocnemis) 2053	<i>rubefacta</i> Morrison 1929
	<i>rosea</i> Smith (Thyreion) 1100	<i>rubefactalis</i> Grote 1275
	<i>rosea</i> Walker (Hyparpax) 3662	<i>rubens</i> Hy. Edwards 735
	<i>rosea</i> Walker (Oreta) 3757	<i>rubensella</i> Chambers 6044
	<i>roseata</i> Stretch 3754	<i>ruberata</i> Freyer 4024
	<i>roseata</i> Walker 929	<i>rubescens</i> Walsingham 6197
	<i>roseatella</i> Packard 5835	<i>rubescentella</i> Hulst 5605
	<i>roseicapitis</i> Neumoegen & Dyar 1008	<i>rubi</i> Hy. Edwards 3194
	<i>roseicaput</i> Neumoegen & Dyar 8488	<i>rubi</i> Riley 6649
	<i>roseicosta</i> B. & McD. 3849	<i>rubjata</i> Smith 3193
	<i>roseicosta</i> Guenee 3352	<i>rubicunda</i> Fabricius 802
	<i>roseicrinella</i> Busck 6037	<i>rubicunda</i> Hy. Edwards 210
	<i>roseitacta</i> Prout 3806	<i>rubicunda</i> Walker 2391
	<i>roseiterminalis</i> B. & McD. 5029	<i>rubicundaria</i> Hubner 934
	<i>roseitincta</i> Harvey 1190	<i>rubida</i> B. & McD. 2619
	<i>roseocostella</i> Walsingham 6384	<i>rubida</i> Ottolengui 3252
		<i>rubidella</i> Clemens 6044
		<i>rubidus</i> Behr 413
		<i>rubifera</i> Grote 1438

	Page		Page
<i>rubiferaria Swett</i>	4631	<i>rubrofasciata B. &amp; McD.</i>	305
<i>rubifoliella Clemens</i>	8392	<i>rubrolinearia Packard (Racheospila)</i>	3775
<i>rubigalis Guenee</i>	5088	<i>rubrolinearia Packard (Acidalia)</i>	3879
<i>rubigera Hampson</i>	3283	<i>rubromarginaria Packard (Racheospila)</i>	3773
<i>rubiginella Walker</i>	5655	<i>rubromarginaria Packard (Xystrota)</i>	3848
<i>rubiginosa Bird</i>	2676	<i>rubromarginata Davis</i>	773
<i>rubiginosa Strecker</i>	1189	<i>rubropicta Packard</i>	931
<i>rubiginosa Walker</i>	2343, 1	<i>rubroscapus Menetries</i>	837
<i>rubipunctana Kearfott</i>	6823	<i>rubrosuffusa Cockerell</i>	773
<i>rubivora Riley</i>	3800	<i>rubrosuffusa Grossbeck</i>	3937
<i>rubra Behr</i>	769	<i>rubrosuffusa Grote</i>	3202
<i>rubra Neumoegen</i>	956	<i>rubrosuffata Packard</i>	4090
<i>rubralis B. &amp; McD.</i>	5276	<i>rubrotincta Hulst (Scelolophia)</i>	3843
<i>rubralis Warren</i>	5066	<i>rubrotincta Hulst (Slossonia)</i>	4660
<i>rubrella Dyar</i>	7657	<i>rudana Walsingham</i>	7310
<i>rubrescens Hulst</i>	6744	<i>rudè Hy. Edwards</i>	4830
<i>rubrescens Walker</i>	1910	<i>rudens Harvey</i>	1493
<i>rubribasella Hulst</i>	5690	<i>ruderella Ragonot</i>	5669
<i>rubrica Harvey</i>	1888	<i>ruderella Zeller</i>	8215
<i>rubricalis Hubner</i>	5149	<i>rufa Grote</i>	3559
<i>rubricata Edwards</i>	98	<i>rufago Hubner</i>	2231
<i>rubricincta Beutenmuller</i>	6676	<i>rufaria Grote</i>	4549
<i>rubricoma Guenee</i>	2498	<i>rufescens B. &amp; McD.</i>	8327
<i>rubricosa Harris</i>	948	<i>rufescens Boisduval</i>	430
<i>rubricosta Ehrman</i>	937	<i>rufescens Hulst</i>	3838
<i>rubricosta Guenee</i>	3352	<i>rufescens Wright</i>	263
<i>rubrifasciella Packard</i>	5543	<i>rufibasella Ragonot</i>	5601
<i>rubrifrontaria Dyar</i>	3799	<i>ruficaudis Kirby</i>	732
<i>rubrifrontaria Packard (Nemoria)</i>	3784	<i>ruficillata Guenee</i>	4086
<i>rubrifrontaria Packard (Synchlora)</i>	3802	<i>ruficollis Druce</i>	4876
<i>rubrifusa Hampson</i>	1675	<i>ruficornis Dyar</i>	3636
<i>rubrigutta Skinner</i>	815	<i>ruficornis Hy. Edwards</i>	6717
<i>rubripallens Smith</i>	1968	<i>ruffimbrialis Grote</i>	5148
<i>rubripalpis Felder</i>	3737	<i>rufilineata Walker</i>	3868
<i>rubripennis Grote &amp; Robinson</i>	1958	<i>rufimargo Hubner</i>	3352
<i>rubripennis Neumoegen &amp; Dyar</i>	3620	<i>rufimedia Grote</i>	1117
<i>rubrisparsella Ragonot</i>	5601	<i>rufinalis Walker (Crambus)</i>	5380
<i>rubristigma Kellicott</i>	6694		
<i>rubrithoracella B. &amp; McD.</i>	5681		
<i>rubrofascia Hy. Edwards</i>	6674		

	Page		Page
<i>rufinalis</i> Walker (Elasmopalpus) 5655		<i>rustica</i> Sepp 712	
<i>rufinans</i> Guenee 3380		<i>rustica</i> Walsingham 6393	
<i>rufipectus</i> Morrison 1565		<i>rusticalis</i> B. & McD. 5092	
<i>rufipennis</i> Grote 1303		<i>rusticana</i> Kearfott 6945	
<i>rufisignella</i> Zeller 522		<i>rusticella</i> Hubner 8237	
<i>rufistrigalis</i> B. & McD. 5196		<i>rusticus</i> Edwards 271	
<i>rufocristatella</i> Chambers 6019		<i>rutila</i> Guenee 2670	
<i>rufofrontaria</i> Gumpfenberg 3802		<i>rutila</i> Walker 3248	
<i>rufoluteella</i> Chambers 7751		<i>rutilana</i> Hubner 7461	
<i>rufopunctella</i> Dietz 6573		<i>rutilans</i> Hy. Edwards 6661	
<i>rufostrigata</i> Packard 2802		<i>rutulus</i> Lucas 14	
<i>rufula</i> Boisduval 955		<i>ryensis</i> Bird 2641	
<i>rufula</i> Grote 1815		<i>saawichata</i> Swett 4094	
<i>rufula</i> Morrison 1694		<i>sabalella</i> Chambers 5992	
<i>rufula</i> Smith 1274		<i>sabina</i> Wright 223	
<i>rufusella</i> Chambers 6197		<i>sabinalis</i> Dyar 5058	
<i>rugifrons</i> Grote 2759		<i>sabini</i> Kirby 4057	
<i>rugosa</i> Morrison 1763		<i>sabiniana</i> Kearfott 6768	
<i>ruisa</i> Forbes 1792		<i>sabularia</i> Guenee 4393	
<i>rumatana</i> Smith 1245		<i>sabulella</i> Walsingham (Paltodora) 6030	
<i>runata</i> Smith 2288		<i>sabulella</i> Walsingham (Agnopteryx) 6465	
<i>runcinaria</i> Strecker 4637		<i>sabuleti</i> Boisduval 584	
<i>rupestris</i> Behr 180		<i>sabulifera</i> Walker 5430	
<i>rupta</i> Hy. Edwards 3680		<b>Sabulodes</b> .....123	
<i>ruptalis</i> Walker 4926		<i>sabulosa</i> Boisduval 1037	
<i>ruptifasciatus</i> Ploetz 508		<i>sabulosa</i> Hy. Edwards 3299	
<i>ruptilinea</i> Walker 4824		<i>sabulosa</i> Smith 1063	
<i>ruptostrigella</i> Beutenmuller 8048		<i>sabura</i> Druce 5247	
<i>ruralis</i> Boisduval 489		<i>saccatella</i> Packard 7595	
<i>rurea</i> Edwards 604		<i>saccharalis</i> Fabricius 5436	
<i>ruricola</i> Boisduval 564		<i>saccharella</i> Braun (Lithocolletis) 7939	
<i>ruricolellus</i> Zeller 5371		<i>saccharella</i> Braun (Nepticula) 8411	
<i>rurigena</i> Grote 3546		<i>sacculalis</i> Ragonot 5298	
<i>russata</i> Hulst 3888		<i>sackeni</i> Grote 3228	
<i>russatella</i> Clemens 8430		<i>sacramenta</i> Heinrich 7794	
<i>russea</i> Hy. Edwards 3266		<i>sacramenti</i> Grote & Robinson 1046	
<i>russeliata</i> Swett 4142		<i>saengeri</i> Neumoegen 810	
<i>russula</i> Grote 3415		<i>sæpiolus</i> Boisduval 430	
<i>rustica</i> B. & McD. 2084		<i>sæpium</i> Boisduval 370	
<i>rustica</i> Edwards 429			
<i>rustica</i> Fabricius 666			

	Page		Page
<b>Safia</b> .....	82	salona <i>Hewitson</i> 345	
saga <i>Fabricius</i> 3583		saltitans <i>Westwood</i> 7271	
saga <i>Staudinger</i> 197		saltuellus <i>Zeller</i> 5355	
saganella <i>Hulst</i> 5329		saltusaria <i>Hulst</i> 3828	
saginella <i>Clemens</i> 8393		<b>Saluria</b> .....	149
sagitella <i>Dietz</i> 6514		salusalis <i>Walker</i> 3522	
sagittalba <i>Ottolengui</i> 2754		salutalis <i>Hulst</i> 4912	
sagittana <i>Walker</i> 7054		salvata <i>Pearsall</i> 4053	
sagittarius <i>Grote</i> 1518		sambo <i>Smith</i> 1587	
sagittata <i>B. &amp; McD.</i> ( <i>Catabena</i> )		sambuci <i>Behr</i> 2813	
2565		<b>Samea</b> .....	129
sagittata <i>B. &amp; McD.</i> ( <i>Oncocnemis</i> )		<b>Sameodes</b> .....	131
2070, 1		<b>Samia</b> .....	27
sagittigera <i>Felder</i> 448		samoset <i>Scudder</i> 635	
sakuntala <i>Skinner</i> 169		sampita <i>Barnes</i> 1199	
salamisalis <i>Druce</i> 4943		sanbornana <i>Robinson</i> 7345	
<b>Salebria</b> .....	145	sanborni <i>Hy. Edwards</i> 6716	
saleppa <i>Smith</i> 1904		sanborni <i>Packard</i> 4876	
<b>Salia</b> .....	91	sancta <i>Hy. Edwards</i> 2486	
salicarum <i>Walker</i> 1474		sancta <i>Hulst</i> 3119	
saliceti <i>Boisduval</i> 706		sancta <i>Neumoegen &amp; Dyar</i> 4879	
saliciana <i>Clemens</i> 7160		sanctæ-monicæ <i>Dyar</i> 1217	
salicolana <i>Clemens</i> 7159		sandana <i>Kearfott</i> 6904	
saliciella <i>Busck</i> 8108		sandiego <i>Kearfott</i> 6898	
saliciella <i>Chambers</i> 7594		sandix <i>Guenee</i> 2642	
salicifoliella <i>Chambers</i> ( <i>Lithocolletis</i> )		sangamonica <i>B. &amp; McD.</i> 3539	
7932		sangaris <i>Strecker</i> 8495	
salicifoliella <i>Chambers</i> ( <i>Parectopa</i> )		sanguinaria <i>Strecker</i> 834	
8011		sanguinea <i>Geyer</i> 1188	
salicifungiella <i>Clemens</i> 6045		sanguinella <i>Beutenmuller</i> 8048	
salicipomonella <i>Clemens</i> 7821		sanguinella <i>Busck</i> 6458	
salicis <i>Behr</i> 3174		sanguineola <i>Boisduval</i> 872	
salicis <i>Boisduval</i> 918		sanguivenosa <i>Neumoegen</i> 929	
salicis <i>Hy. Edwards</i> 2843		saniaria <i>Hubner</i> 3912	
salicis <i>Harris</i> 2508		sanifica <i>Meyrick</i> 7127	
salicivorella <i>Braun</i> 7909		sanina <i>Smith</i> 2031	
salictella <i>Clemens</i> 7978		saniptri <i>Strecker</i> 699	
salienta <i>Pearsall</i> 4116		<b>Sannina</b> .....	166
saligna <i>Zeller</i> 3559		sansar <i>Strecker</i> 2520	
saligneana <i>Clemens</i> 7015		sansoni <i>Dod</i> 3271	
salina <i>Barnes</i> 1381		santarita <i>Dyar</i> 2909	
salinaris <i>Busck</i> 6131		santaritella <i>Dyar</i> 5822	
<b>Salobrena</b> .....	137	santatalis <i>B. &amp; McD.</i> 4953	

	Page		Page
<i>santella</i> <i>Kearfott</i>	5317	<i>saundersella</i> <i>Chambers</i> ( <i>Epi-</i>	
<i>saphirinella</i> <i>Chambers</i>	6105	<i>thectis</i> )	6164
<i>saporis</i> <i>Grote</i>	2825	<i>saundersella</i> <i>Chambers</i> ( <i>Leu-</i>	
<i>sappho</i> <i>Strecker</i>	3037	<i>canthiza</i> )	7986
<i>sapygæformis</i> <i>Walker</i>	6713	<i>saundersiana</i> <i>Grote</i>	2034
<i>sara</i> <i>Boisduval</i>	46	<i>saundersi</i> <i>Bethune</i>	3175
<i>sara</i> <i>French</i>	3080	<i>saundersi</i> <i>Grote</i>	973
<i>sara</i> <i>Smith</i>	1137	<i>saurodonta</i> <i>Meyrick</i>	7627
<i>saracana</i> <i>Kearfott</i>	7299	<i>saualitæ</i> <i>Grote</i>	2657
<b>Sarasota</b> .....	143	<i>saualitæella</i> <i>Chambers</i>	8045
<b>Sarata</b> .....	146	<i>savignyi</i> <i>Latreille</i>	457
<i>sardiopa</i> <i>Meyrick</i>	6943	<i>saxea</i> <i>Hy. Edwards</i>	3333
<i>sarepta</i> <i>Barnes</i>	2409	<i>saxicolana</i> <i>Walsingham</i>	7533
<i>sareta</i> <i>Smith</i>	1738	<i>saxifragæ</i> <i>Hy. Edwards</i>	6678
<i>sarita</i> <i>Skinner</i>	342	<i>saxigena</i> <i>Morrison</i>	1506
<b>Sarrothripinæ</b> .....	77	<i>sayi</i> <i>Edwards</i>	25
<b>Sarrothripus</b> .....	77	<i>scabella</i> <i>Zeller</i>	6439
<i>sartana</i> <i>Hubner</i>	7524	<i>scabra</i> <i>Fabricius</i>	3578
<i>sartoralis</i> <i>B. &amp; McD.</i>	5106	<i>scabrella</i> <i>Busck</i>	6281
<i>sassacus</i> <i>Harris</i>	570	<i>scabriuscula</i> <i>Linnaeus</i>	2243
<i>sassafrasella</i> <i>Chambers</i>	8041	<i>scabrogata</i> <i>Pearsall</i>	4223
<i>satanaria</i> <i>Guenee</i>	4616	<i>scalana</i> <i>Walsingham</i>	7083
<i>satellitica</i> <i>Drury</i>	737	<i>scalata</i> <i>Warren</i>	4009
<i>satiens</i> <i>Smith</i>	1261	<i>scandens</i> <i>Riley</i>	1486
<i>satina</i> <i>Strecker</i>	2348	<i>scapha</i> <i>Harris</i>	4837
<i>satis</i> <i>Harvey</i>	1278	<i>scapularis</i> <i>Hy. Edwards</i>	3272
<b>Satole</b> .....	138	<i>scapularis</i> <i>Stretch</i>	914
<i>satrapellus</i> <i>Zincken</i>	5332	<b>Scardia</b> .....	192
<i>saturata</i> <i>Barnes</i>	3625	<i>scardina</i> <i>Zeller</i>	8184
<i>saturata</i> <i>Grote</i>	1189	<i>scarletina</i> <i>Smith</i>	2839
<b>Saturniidae</b> .....	27	<i>scelestata</i> <i>Taylor</i>	4185
<b>Saturnioidea</b> .....	27	<i>sceletopa</i> <i>Meyrick</i>	6931
<i>saturnus</i> <i>Strecker</i>	1820	<i>Scelidacantha</i> .....	104
<i>satyricus</i> <i>Grote</i>	1523	<i>Scelolophia</i> .....	101
<b>Satyridæ</b> .....	5	<i>Scelorthus</i> .....	180
<i>satyriniformis</i> <i>Hubner</i>	6739	<i>scepsiformis</i> <i>Graef</i>	1012
<b>Satyrium</b> .....	15	<i>scepsiformis</i> <i>Hy. Edwards</i>	6752
<b>Satyrodes</b> .....	6	<b>Scepsis</b> .....	29
<i>satyrus</i> <i>Edwards</i>	270	<i>schaefferalis</i> <i>Dyar</i>	5220
<i>sauberi</i> <i>Hedemann</i>	5446	<i>schaeffera</i> <i>Dyar</i>	4829
<i>saucia</i> <i>Hubner</i>	1490	<i>schaefferi</i> <i>Ploetz</i>	480
<i>saundersana</i> <i>Kearfott</i>	7215	<i>schalleriana</i> <i>Linnaeus</i>	7420
		<i>schausaria</i> <i>Hy. Edwards</i>	3768

	Page		Page
<i>schausiella</i> <i>Busck</i>	7622	<i>scitula</i> <i>Harris</i>	6690
<b>Schidax</b> .....	124	<i>scitularia</i> <i>Walker</i>	4114
<b>Schinia</b> .....	39	<i>scitulella</i> <i>Hulst</i>	5547
<i>schistacea</i> <i>Warren</i>	3981	<i>sciurella</i> <i>Ragonot</i>	5747
<i>schisticolor</i> <i>Zeller</i>	5690	<i>sciurus</i> <i>Boisduval</i>	905
<b>Schizura</b> .....	95	<i>scobialis</i> <i>Grote</i>	3487
<i>schlaegeri</i> <i>Zeller</i> ( <i>Stenoma</i> )		<i>scobiella</i> <i>Grote</i>	5594
6606		<b>Scolecocampa</b> .....	88
<i>schlaegeri</i> <i>Zeller</i> ( <i>Adela</i> )	8449	<b>Scoliopteryx</b> .....	87
<i>schoenherri</i> <i>Zetterstedt</i>	1219	<i>scolopacinaris</i> <i>Guenee</i>	4506
<b>Schœnobiinæ</b> .....	138	<i>scolopendrina</i> <i>Boisduval</i>	3673
<b>Schœnobius</b> .....	138	<b>Scoparia</b> .....	136
<i>schreberiana</i> <i>Stephens</i>	7343	<b>Scopariinæ</b> .....	136
<b>Schreckensteinia</b> .....	181	<i>scopeops</i> <i>Dyar</i>	1595
<i>schulziana</i> <i>Fabricius</i>	6874	<i>scortealis</i> <i>Lederer</i>	5481
<i>schuykillensis</i> <i>Grossbeck</i>	4673	<b>Scotogramma</b> .....	49
<i>schwarzalis</i> <i>Dyar</i>	5240	<i>scribonia</i> <i>Stoll</i>	964
<i>schwarzi</i> <i>Dyar</i>	5943	<i>scripta</i> <i>Gosse</i>	3687
<i>schwarzi</i> <i>Smith</i>	2993	<i>scriptaria</i> <i>Herrich-Schaeffer</i>	4202
<i>schwarziana</i> <i>Busck</i>	7451	<i>scriptipennis</i> <i>Walker</i>	3485
<i>schwarziella</i> <i>Busck</i> ( <i>Euclemensia</i> )	7575	<i>scriptura</i> <i>Boisduval</i>	492
<i>schwarziella</i> <i>Busck</i> ( <i>Cerostoma</i> )	7664	<i>seropulana</i> <i>Morrison</i>	1480
<i>schwarziorum</i> <i>Dyar</i>	879	<i>scrupulosa</i> <i>Hy. Edwards</i>	3300
<i>sciaphilella</i> <i>Zeller</i>	6543	<i>scudderella</i> <i>Frey &amp; Boll</i>	7911
<i>sciata</i> <i>Bird</i>	2694	<i>scudderi</i> <i>Edwards</i>	426
<i>scintillana</i> <i>Clemens</i>	6901	<i>scudderi</i> <i>Packard</i>	1024
<i>scintillans</i> <i>Grote &amp; Robinson</i>	3020	<i>scudderi</i> <i>Reakirt</i>	66
<i>scintillans</i> <i>Grote</i>	5660	<i>scudderi</i> <i>Skinner</i> ( <i>Atrytonopsis</i> )	611
<i>scintillularia</i> <i>Hulst</i>	3887	<i>scudderi</i> <i>Skinner</i> ( <i>Thanaos</i> )	531
<i>scirpicola</i> <i>Guenee</i>	1939	<i>scudderiana</i> <i>Clemens</i>	7014
<b>Scirpophaga</b> .....	138	<i>sculptilis</i> <i>Harvey</i>	1370
<i>scissa</i> <i>Grote</i>	1059	<i>sculpta</i> <i>Grote</i>	1533
<i>scissa</i> <i>Walker</i>	3352	<i>seurralis</i> <i>Hulst</i>	5144
<i>scissalis</i> <i>Walker</i>	3577	<i>scutellariæella</i> <i>Chambers</i>	6120
<i>scissana</i> <i>Walker</i>	7453	<i>scutellaris</i> <i>Grote</i>	3563
<b>Scissolia</b> .....	135	<i>scutosa</i> <i>Schiffermuller</i>	1210
<i>seitana</i> <i>Walker</i>	7210	<b>Scybalista</b> .....	128
<i>scitata</i> <i>Walker</i>	4656	<b>Scythrididæ</b> .....	189
<i>scitipennis</i> <i>Walker</i>	3608	<b>Scythris</b> .....	180
<i>scitiscrupta</i> <i>Walker</i>	3666	<i>sebastianiæ</i> <i>Riley</i>	7241
		<i>sebastianiella</i> <i>Busck</i>	7989
		<i>secedens</i> <i>Walker</i>	1772



	Page		Page
<i>secta Grote</i>	2914	<i>semicircularis Grote</i>	3695
<i>sectilis Guenee</i>	1874	<i>semiclara Stretch</i>	970
<i>sectilis Smith</i>	2545	<i>semiclarata Grote</i>	1408
<i>sectomaculata Morrison</i>	4331	<i>semiclarata Walker</i>	4292
<i>secunda Pearsall</i>	4115	<i>semiclusaria Walker</i>	4488
<i>secundalis Smith</i>	3447	<i>semicollaris Smith</i>	2068
<i>secundaria B. &amp; McD.</i>	4316, 1	<i>semicostata Zeller</i>	5947
<i>secundella Ely</i>	5524	<i>semicrocea Guenee</i>	2920
<i>securella Walsingham</i>	7638	<i>semicyclionella Busck</i>	6100
<i>sedata Hy. Edwards</i>	2980	<i>semidea Say</i>	131
<i>sedatana Busck</i>	7260	<i>semidiaphana Harris</i>	824
<i>sedella Busck</i>	8439	<i>semifascia Smith</i>	2416
<i>sedilis Smith</i>	1653	<i>semifascia Walker</i>	4821
<i>seductaria Strecker</i>	4466	<i>semiferana Walker</i>	7354
<i>sedulitella Busck</i>	6302	<i>semiflava Guenee</i>	2965
<i>segregata Pearsall</i>	4253	<i>semifuneralis Walker</i>	5720
<i>segregata Smith (Polia)</i>	1741	<i>semifuscana Clemens</i>	7357
<i>segregata Smith (Euxoa)</i>	1240	<i>semifusellus Walker</i>	5358
<i>segura Barnes</i>	3431	<i>semilineata Walker</i>	3473
<i>seiferti Neumoegen</i>	3932	<i>semilugens Zeller</i>	6637
<b>Seirarctia</b> .....	35	<i>semiluna Smith</i>	5071
<i>Selagia</i> .....	146	<i>semilunata Grote</i>	2274
<i>selama Strecker</i>	1679	<i>semimaculata B. &amp; McD.</i>	4036
<i>selecta Walker (Autographa)</i>		<i>seminealis Walker</i>	5201
3234		<i>seminivealis Hulst</i>	2946
<i>selecta Walker (Catocala)</i>	3083	<i>seminivella Walker</i>	5198
<b>Selenia</b> .....	122	<i>seminolana Kearfott</i>	7346
<b>Selenis</b> .....	86	<i>seminole Beutenmuller</i>	6702
<i>selenis Smith</i>	1284	<i>seminole Neumoegen</i>	6756
<b>Selicanis</b> .....	70	<i>seminole Scudder</i>	565
<i>sella Chambers</i>	6084	<i>seminole Skinner</i>	258
<i>selwyni Hy. Edwards</i>	1024	<i>seminolella Beutenmuller</i>	8270
<i>semalea Meyrick</i>	6954	<i>seminudata Walker</i>	4652
<i>semialba Ehrman</i>	4	<i>seminobscurella Hulst</i>	5638
<i>semialba Meyrick</i>	7726	<i>semiombra Dyar</i>	6638
<i>semiannula Robinson</i>	7413	<i>semiopaca Grote (Ethmia)</i>	6637
<i>semiaperta Morrison</i>	1798	<i>semiopaca Grote (Conochares)</i>	2945
<i>semiatra Smith</i>	2987	<b>Semioscopis</b> .....	161
<i>semiatrata Hulst</i>	3975	<i>semiovana Zeller</i>	7178
<i>semiauratus Neumoegen &amp; Dyar</i>	8483	<i>semipectinata Hulst</i>	3974
<i>semicana Walker</i>	2340	<i>semiplaga Walker</i>	3642
<i>semichalcea Walker</i>	2898	<i>semipræstans Cockerell</i>	6706
<i>semicirculana Fernald</i>	7383	<i>semipurpurana Kearfott</i>	7409

	Page		Page
semipurpurea Walker	3460	septentrionalis Walker (Euxoa)	
semiradiellus Walker	5305	1305	
semiramis Edwards	176	septentrionalis Walker (Glu-	
semirelicta Grote	3069	phisia) 3680	
semirubralis Packard	5143	septentrionalis Walker (Ly-	
semirufa B. & McD.	2967	granthœcia) 1124	
semirufescens Walker	3652	septentrionana Curtis	6814
semisigna Walker	2127	septentrionella Busck	6406
semitenebrella Dyar	6632	septentrionella Fyles	6129
semiusta Grote	2130	septentrionella Walsingham	
semiustana Walsingham	7325	8452	
semitis Meyrick	6941	septentrionis Walker	1628
senatoria Smith & Abbot	798	<b>Septis</b> .....	60
senatoria Smith	1806	septicola Meyrick	7249
senecioides Hy. Edwards	6658	sepulchralis Boisduval	4889
senecionana Walsingham	7311	sepulchralis Grote & Robinson	
senescens Zeller	7435	811	
senescens Grote	2127	sepulchrella Dietz	8302
senex Walsingham	7653	sequoiæ Boisduval	698
senicionella Busck	6464	sequoiæ Hy. Edwards	6728
senilis Smith	2639	sequoiolus Behrens	8492
sennæ Linnaeus	47	sera Grote & Robinson	2637
sennetti Lintner	965	serangias Meyrick	6997
senrabii Barnes	231	serano Smith	1491
sensilis Grote	2401	seraphica Dyar	3728
<b>Senta</b> .....	72	serena Edwards	3030
senta Strecker	734	serena Smith	3452
sentana Clemens	7332	serenus Meyrick	5940
sentinaria Geyer	3878	seriata Druce	3627
separans Grote	2288	seriatana Zeller	7464
separata Grote	1160	sericea Morrison	2203
separatana Kearfott	6825	sericearia Packard	3834
separataria Grote	4557	sericeata Hulst	4420
separatus Neumoegen	684	sericeiferata Walker	4624
seposita Hy. Edwards	3338	sericidactylus Murtfeldt	5909
septemberana Kearfott	7136	sericinellus Zeller	5364
septemfluaria Grote	4352	<b>Sericoptera</b> .....	120
septemlinearia Grote	4352	sericoranum Walsingham	6796
septempunctata Harvey	1198	<b>Sericosema</b> .....	115
septemstrigella Chambers	8319	serinalis Walker	5009
septentrionalis B. & McD.	866	serinaria Herrich-Schaeffer	4667
septentrionalis Hy. Edwards	1088	serotinæella Chambers	8394
septentrionalis Moeschler	1231	serotinella Ely	8010

	Page		Page
<i>serotinella</i> <i>Busck</i> ( <i>Gelechia</i> )		<i>sexnotella</i> <i>Chambers</i> ( <i>Stagmat-</i>	
6274		ophora) 6001	
<i>serotinella</i> <i>Busck</i> ( <i>Marmara</i> )		<i>sexnotella</i> <i>Chambers</i> ( <i>Lithocol-</i>	
7983		letis) 7897	
<i>serpentana</i> <i>Walsingham</i> 6888		<i>sexplagiata</i> <i>Smith</i> 1156	
<i>serpentella</i> <i>Kearfott</i> 5325		<i>sexplagiata</i> <i>Walker</i> 3173	
<i>serrata</i> <i>B. &amp; McD.</i> 3408		<i>sexpunctata</i> <i>B. &amp; McD.</i> 2765, 1	
<i>serrata</i> <i>Drury</i> 4699		<i>sexpunctata</i> <i>Bates</i> 4351	
<i>serrata</i> <i>Grote</i> 2644		<i>sexpunctata</i> <i>Grote</i> 3472	
<i>serrata</i> <i>Smith</i> 1825		<i>sexpunctella</i> <i>Walsingham</i> 7564	
<i>serrataria</i> <i>B. &amp; McD.</i> 4500, 2		<i>sexseriata</i> <i>Grote</i> 2821	
<i>serraticornis</i> <i>Lintner</i> 1985		<i>sexsignata</i> <i>Harvey</i> 3346	
<i>serraticornis</i> <i>Grote</i> 3517		<i>sexstrigella</i> <i>Chambers</i> 6180	
<i>serratilineella</i> <i>Ragonot</i> 5727		<i>sexta</i> <i>B. &amp; McD.</i> 2708	
<i>serratipalpella</i> <i>Chambers</i> 6106		<i>sexta</i> <i>Johanssen</i> 664	
<i>serrativittella</i> <i>Zeller</i> 5005		<i>shaleriella</i> <i>Chambers</i> 7795	
<i>serrativittella</i> <i>Zeller</i> 6357		<i>shalleriella</i> <i>Chambers</i> 6498	
<i>serricornis</i> <i>Smith</i> 1299		<i>shasta</i> <i>Edwards</i> 435	
<i>serrulata</i> <i>Packard</i> 3919		<i>shastæ</i> <i>Walsingham</i> 5877	
<i>servita</i> <i>Smith</i> 1357		<i>shastaensis</i> <i>Behr</i> 794	
<i>servulella</i> <i>Clemens</i> 8301		<i>shastaensis</i> <i>French</i> 978	
<b>Seryda</b> .....127		<i>shastana</i> <i>Walsingham</i> 7045	
<i>sescuplana</i> <i>Zeller</i> 7377		<i>shastella</i> <i>Beutenmuller</i> 8048	
<i>sesquialteralis</i> <i>Zeller</i> 5046		<i>shawiana</i> <i>Kearfott</i> 7209	
<i>sesquilinea</i> <i>Grote &amp; Robinson</i>		<i>sheridani</i> <i>Edwards</i> 391	
4755		<i>shurtleffi</i> <i>Packard</i> 4847	
<i>sesquilinearis</i> <i>Grote</i> 4694		<b>Siavana</b> ..... 86	
<i>sesquistrialis</i> <i>Hubner</i> 4900		<i>sibillalis</i> <i>Walker</i> 4979	
<i>sesquistriaris</i> <i>Hubner</i> 3164		<b>Sibine</b> .....125	
<i>sessile</i> <i>Smith</i> 1294		<i>sicalis</i> <i>Walker</i> 4913	
<b>Setiostoma</b> .....181		<i>siccaria</i> <i>Walker</i> 4652	
<b>Setomorpha</b> .....132		<i>siccata</i> <i>Smith</i> 1237	
<i>setosella</i> <i>Clemens</i> 6367		<i>siculifer</i> <i>Packard</i> 3760	
<i>setosella</i> <i>Walsingham</i> 6379		<i>siculodaria</i> <i>Schaus</i> 3852	
<i>severa</i> <i>Hy. Edwards</i> 3681		<b>Sicya</b> .....120	
<i>sevorsa</i> <i>Grote</i> 2830		<b>Sidemia</b> ..... 63	
<i>sexata</i> <i>Smith</i> 1067		<i>sideraria</i> <i>Guenee</i> 3861	
<i>sexatilis</i> <i>Grote</i> 1356		<b>Sideridis</b> ..... 54	
<i>sexfasciata</i> <i>Hy. Edwards</i> 6668		<i>sideroxylonella</i> <i>Busck</i> 7998	
<i>sexguttata</i> <i>Harris</i> 2404		<i>sidus</i> <i>Guenee</i> 2213	
<i>sexmaculalis</i> <i>Grote</i> 5179		<i>sierra</i> <i>Wright</i> 215	
<i>sexmaculata</i> <i>Grote</i> 844		<i>sierræ</i> <i>B. &amp; McD.</i> 1639, 1	
<i>sexmaculata</i> <i>Packard</i> 4345		<i>sierræ</i> <i>Beutenmuller</i> 3079	
		<i>sierræ</i> <i>Harvey</i> 1457	

	Page		Page
sierræ <i>Hulst</i>	4165	<i>similis Walker</i>	3982
<b>Sigela</b> .....	74	<i>similisana Walker</i>	6870
<i>sigmaria Guenee</i>	4399	<i>simius Edwards</i>	552
<i>sigmoidella Dietz</i>	8216	<i>simplaria Graef</i>	3614
<i>sigmoides Grote</i>	1597	<i>simplaria Morrison</i>	1496
<i>sigmoidea Beutenmuller</i>	6699	<i>simplex Dyar</i>	4489
<i>signaria Walker</i>	4604	<i>simplex Guenee</i>	3230
<i>signata French</i>	2211	<i>simplex Smith (Chlorocleptria)</i>	1093
<i>signata Walker (Chabuata)</i>	1798	<i>simplex Smith (Oncocnemis)</i>	2032
<i>signata Walker (Dasylophia)</i>	3625	<i>simplex Stretch</i>	971
<i>signatalis Walker</i>	5162	<i>simplex Walker (Comacla)</i>	867
<i>signatana Clemens</i>	7084	<i>simplex Walker (Xylomyges)</i>	1883
<i>signataria Walker</i>	4599	<i>simplex Warren</i>	5044
<i>signifera Meyrick</i>	6784	<i>simpliciella Dietz</i>	6513
<i>signifera Walker</i>	2574	<i>simplicia Morrison</i>	1496
<i>significans Hy. Edwards</i>	929	<i>simplicia Smith</i>	2054
<i>significata Walker</i>	3656	<i>simplicialis B. &amp; McD.</i>	5230
<i>signosa Walker</i>	2139	<i>simplicialis Kearfott</i>	4911
<i>silaceata Hubner</i>	3987	<i>simpliciana Walsingham</i>	7442
<i>silens Grote</i>	1366	<i>simpliciararia Grote</i>	4723
<i>silenus Edwards</i>	276	<i>simpliciella Busck</i>	6359
<i>silphiella Grote</i>	7616	<i>simpliciella Chambers</i>	6332
<i>silphii Bird</i>	2702	<i>simplicie'lla Walsingham</i>	8459
<i>silvestris Edwards</i>	118	<i>simplicie'llus Kearfott</i>	5395
<i>silvius Edwards</i>	274	<i>simplicima Ottolengui</i>	3231
<b>Simæthis</b> .....	181	<i>simplicior Butler</i>	978
<i>simæthis Drury</i>	342	<i>simplicissima Bird</i>	2643
<i>simalis Grote</i>	5180	<i>simplicius Stoll</i>	460
<i>similalis Guenee</i>	5025	<i>simpsoni Busck</i>	7270
<i>similalis Lederer</i>	5149	<i>simulana Clemens</i>	7255
<i>similana Clemens</i>	7029	<i>simulans Grote</i>	6753
<i>similana Hubner</i>	7028	<i>simularia Taylor</i>	4463
<i>similana Smith</i>	2478	<i>simulata Hulst</i>	4342
<i>similaria Walker</i>	4309	<i>simulatalis Grote</i>	4996
<i>similaris Barnes</i>	1794	<i>simulatalis Grote</i>	3035
<i>similaris Hulst</i>	4021	<i>simulatricella Clemens</i>	8446
<i>similaris Smith</i>	2004	<i>simulatus Walsingham</i>	8175
<i>similiella Chambers</i>	6031	<i>simulella B. &amp; McD.</i>	5757
<i>similis Edwards</i>	3115	<i>simulella Dietz (Holococera)</i>	6558
<i>similis Guenee</i>	3125		
<i>similis Strecker</i>	628		
<i>similis Stretch</i>	1039		

	Page		Page
<i>simulella</i> Dietz (Paraneura)		<i>slossonalis</i> Dyar	5215
8212		<b>Slossonella</b> .....	126
<b>Simyra</b> .....	66	<i>slossonella</i> Hulst	5545
<i>sincera</i> Zeller	5282	<i>slossoni</i> Hulst	5482
<i>sincera</i> Herrich-Schaeffer	1538	<i>slossoni</i> Hy. Edwards	8325
<i>sinefascia</i> Edwards	306	<i>slossoni</i> Packard	3681
<i>sinefascia</i> Williams	237	<b>Slossonia</b> .....	120
<i>sineocellata</i> Skinner	142	<i>slossonia</i> Fernald	7601
<i>singula</i> Grote	2092	<i>slossoniae</i> Hulst (Myctero-	
<i>singularis</i> B. & McD. (Neodav-		phora)	3441
isia)	5499	<i>slossoniae</i> Hulst (Philagraula)	
<i>singularis</i> B. & McD. (Oncocne-		4787	
mis)	2042	<i>slossoniae</i> Packard	4835
<i>singularis</i> Lederer	5136	<i>smaragdina</i> Neumoegen	2272
<i>singularis</i> Neumoegen	5498	<i>smeathmanniana</i> Fabricius	7454
<i>singulella</i> Walsingham	8455	<i>smerdis</i> Hewitson	258
<i>sinualis</i> Harvey	3316	<b>Smerinthus</b> .....	24
<i>sinuaria</i> B. & McD.	4609, 2	<i>smilaciella</i> Busck	8100
<i>sinuata</i> Packard	4372	<i>smilacis</i> Boisduval & Le Conte	
<i>sinuata</i> Warren	4374	377	
<i>sinuosa</i> Grote	3097	<i>smilacisella</i> Chambers	7981
<i>siren</i> Strecker	1118	<i>smintheus</i> Doubleday	25
<i>sirenaria</i> Strecker	4710	<i>smithi</i> Butler	2438
<i>siris</i> Edwards	580	<i>smithi</i> Druce (Megathymus)	
<i>sirius</i> Edwards	413	658	
<i>siriusalis</i> Walker	5025	<i>smithi</i> Druce (Neumoegenia)	
<i>siskiyouana</i> Kearfott	6766	2754	
<i>sissona</i> Wright	424	<i>smithi</i> Dyar (Eriopyga)	1861
<i>sistrella</i> Busck	6220	<i>smithi</i> Dyar (Haploa)	1033
<i>sisymbrii</i> Boisduval	32	<i>smithi</i> Grossbeck	4739
<b>Sisyrosea</b> .....	126	<i>smithi</i> Guenee	3125
<i>sitellaria</i> Guenee	3779	<i>smithi</i> Moeschler	3013
<b>Sitotroga</b> .....	154	<i>smithi</i> Pearsall	4619
<i>siva</i> Edwards	375	<i>smithi</i> Snellen	1430
<i>skada</i> Edwards	536	<i>smithiana</i> Walsingham	7047
<i>skinnerata</i> Grossbeck	3881	<i>smithsonianus</i> Clemens	4874
<i>skinnerella</i> Dietz	8303	<b>Smyrna</b> .....	12
<i>skinneri</i> Barnes	67	<i>snellenella</i> Walsingham	6174
<i>skinneri</i> Biederman	801	<i>snoviaria</i> Hulst	4645
<i>skinneri</i> Mengel	295	<i>snoviaria</i> Packard	4300
<i>slingerlandana</i> Kearfott	6782	<i>snoviata</i> Packard	4377
<i>slingerlandella</i> Kearfott	8384	<i>snowi</i> Edwards (Atrytonopsis)	
<i>slocanata</i> Taylor	4235	612	
<i>slossonae</i> Skinner	565	<i>snowi</i> Edwards (Heodes)	412

	Page		Page
snowi <i>Hy. Edwards</i> ( <i>Auto-</i> <i>grapha</i> ) 3229		solida <i>Ottolengui</i> 3258	
snowi <i>Hy. Edwards</i> ( <i>Mellitita</i> ) 6740		solidaginifoliella <i>Clemens</i> 7863	
snowi <i>Grote</i> ( <i>Apantesis</i> ) 990		solidaginis <i>Behr</i> 1983	
snowi <i>Grote</i> ( <i>Thyreion</i> ) 1101		solidaginis <i>Frey &amp; Boll</i> 7972	
snowi <i>Skinner</i> 3405		solidaginis <i>Hubner</i> 2129	
snowi <i>Smith</i> 3429		solidaginis <i>Walsingham</i> 6449	
<b>Snowia</b> .....122		solita <i>Walker</i> 1934	
snowiana <i>Grote</i> 3048		solitaria <i>Smith</i> 1362	
snyderana <i>Kearfott</i> 7034		solitaria <i>Walker</i> 4442	
snyderi <i>Skinner</i> 175		solitariella <i>Dietz</i> 8013	
sobria <i>Walker</i> ( <i>Cænurgia</i> ) 3136		solituda <i>Hy. Edwards</i> 6731	
sobria <i>Walker</i> ( <i>Misogada</i> ) 3645		<b>Somatolophia</b> .....118	
sobria <i>Walker</i> ( <i>Ptychopoda</i> ) 3901		sombreana <i>Kearfott</i> 7036	
sobria <i>Walker</i> ( <i>Calpe</i> ) 3398		sommeri <i>Lefebvre</i> 2186	
sobrialis <i>Walker</i> 3532		somniaria <i>Hulst</i> 4657	
sobrina <i>Stretch</i> 913		somnus <i>Dodge</i> 3056	
socia <i>Behr</i> 3334		somnus <i>Lintner</i> 518	
socialis <i>Grote</i> 5142		somnulentella <i>Zeller</i> 8120	
socialis <i>Feisthamel</i> 781		sonomana <i>Kearfott</i> 7002	
sociata <i>B. &amp; McD.</i> 993		sonora <i>Scudder</i> 580	
sociata <i>Borkhausen</i> 4092		sonoræ <i>Boisduval</i> 223	
sociella <i>Linnaeus</i> 5449		sonorensis <i>Felder</i> ( <i>Apodemia</i> ) 322	
socius <i>Butler &amp; Druce</i> 454		sonorensis <i>Felder</i> ( <i>Philotes</i> ) 447	
socorro <i>Barnes</i> 1380		<b>Sophronia</b> .....153	
socors <i>Walker</i> 3131		sora <i>Smith</i> 2252	
socus <i>Hubner</i> 469		sordescens <i>Meyrick</i> 7267	
sodalis <i>Walker</i> 5261		sordida <i>Grote</i> ( <i>Catocala</i> ) 3094	
sofia <i>Strecker</i> 146		sordida <i>Grote</i> ( <i>Eucloptocnemis</i> ) 1464	
solamata <i>Hulst</i> 4305		sordida <i>Grote</i> ( <i>Heliocontia</i> ) 2924	
solanalisis <i>B. &amp; McD.</i> 5195		sordida <i>Harris</i> 681	
solandriana <i>Linnaeus</i> 7030		sordida <i>Smith</i> ( <i>Chorizagrotis</i> ) 1379	
solanella <i>Boisduval</i> 6169		sordida <i>Smith</i> ( <i>Schinia</i> ) 1181	
solaniella <i>Chambers</i> ( <i>Phthori-</i> <i>mæa</i> ) 6171		sordida <i>Wright</i> 169	
solaniella <i>Chambers</i> ( <i>Palto-</i> <i>dora</i> ) 6031		sordidalis <i>B. &amp; McD.</i> ( <i>Herculia</i> ) 5266	
solatus <i>Cook &amp; Watson</i> 383		sordidalis <i>B. &amp; McD.</i> ( <i>Patissa</i> ) 5302	
<b>Solenobia</b> .....125		sordidata <i>Fabricius</i> 4007	
solenobiella <i>Walsingham</i> 8441		sordidellus <i>Zincken</i> 5308	
solfataria <i>Guenee</i> 4644			
solicitana <i>Walker</i> 6972			

Page	Page
<i>sordidula</i> Grote 3567	<i>speciosa</i> Walker 1029
<i>sordidus</i> Riley 8467	<i>speciosata</i> Packard 4029
<i>sorghiella</i> Riley 843	<i>speciosella</i> Hulst 5486
<i>soror</i> B. & McD. 1208	<i>speciosissima</i> Grote & Robinson 2662
<i>soror</i> Smith 1373	<i>spectanda</i> Strecker 1091
<i>sororeculella</i> Dyar 7615	<i>spectanda</i> Smith 1340
<i>sororius</i> Hy. Edwards 792	<i>spectans</i> Walker 2440
<i>sosana</i> Kearfott 6932	<i>speculella</i> Clemens 8107
<i>sosybius</i> Fabricius 96	<i>speculifera</i> Sepp 4893
<i>sotnia</i> Smith 1267	<i>speculigera</i> Meyrick 7074
<i>souhegan</i> Whitney 359	<i>sperata</i> Grote 2501
<i>spadaria</i> Guenee 3152	<i>sperataria</i> Walker 4615
<i>spadicis</i> Grossbeck 4819	<i>speratella</i> Busck 6410
<i>spadix</i> Cramer 3294	<i>sperata</i> Grote 2501
<i>spadix</i> Hy. Edwards 368	<i>speyeri</i> Lintner 1992
<i>spaldingalis</i> B. & McD. 5243	<b>Sphacelodes</b> .....124
<i>spaldingana</i> Kearfott 6893	<i>sphæromacaria</i> Harvey 4461
<i>spaldingaria</i> Grossbeck 4052	<b>Sphecodina</b> ..... 26
<i>spaldingella</i> Dyar 5792	<i>sphilophora</i> Meyrick 7003
<i>spaldingi</i> B. & McD. 1209	<b>Sphingidæ</b> ..... 23
<i>spaldingi</i> Smith 2281	<i>sphingiformis</i> B. & McD. 3730
<i>spaldingi</i> Taylor 4182	<b>Sphingoidea</b> ..... 23
<b>Spargaloma</b> ..... 89	<b>Sphinx</b> ..... 24
<b>Spargania</b> .....107	<i>spiculana</i> Zeller 7064
<b>Sparganothis</b> .....175	<i>spiculosa</i> Grote 1753
<i>sparsaria</i> Walker 3906	<i>spilomela</i> Walker 2593
<i>sparsiciliella</i> Clemens 6483	<i>spilosaria</i> Walker 4109
<i>sparsimacula</i> Hulst 4009	<i>spinataria</i> Packard 4446
<i>sparsipulvella</i> Chambers 7796	<i>spinea</i> Grote 2512
<i>sparsipunctella</i> Walsingham 8262	<i>spinetorum</i> Boisduval 372
<i>sparsisquamella</i> Busck 7637	<i>spinigera</i> Guenee 2475
<i>spartinana</i> B. & McD. 7448	<i>spinosa</i> B. & McD. 1546
<i>spatiosaria</i> Walker 4604	<i>spinosæ</i> Guenee 1195
<i>specialis</i> Grote 1238	<i>spinuloides</i> Herrich-Schaeffer 4824
<i>specifica</i> Dyar 3593	<i>spireæfoliana</i> Clemens 7183
<i>speciosa</i> Hy. Edwards 446	<i>spissa</i> Guenee 1304
<i>speciosa</i> Hulst (Lygris) 3985	<i>splendens</i> B. & McD. (Hemihy- alea) 909
<i>speciosa</i> Hulst (Meris) 4498	<i>splendens</i> B. & McD. (Lycor- morpha) 830
<i>speciosa</i> Hulst (Palæcrita) 4626	<i>splendida</i> Clemens 765
<i>speciosa</i> Hubner 1505	<i>splendidaria</i> Grossbeck 3795
<i>speciosa</i> Moeschler 982	
<i>speciosa</i> Morrison 2367	
<i>speciosa</i> Ottolengui 3232	

	Page		Page
<i>splendorata</i> Pearsall	3929	<i>statira</i> Cramer	51
<i>splendoriferella</i> Busck	6104	<i>staudingeri</i> Aurivillius	1627
<i>splendoriferella</i> Clemens	6928	<i>staudingeri</i> Moeschler	1221
<i>spododea</i> Hulst	4591	<b>Staudingeria</b> .....	147
<b>Spodolepis</b> .....	116	<i>stella</i> Edwards	46
<i>spodopterata</i> Hulst	4388	<i>stellaris</i> Grote	1557
<i>spoliana</i> Clemens	7121	<i>stellata</i> Guenee	4085
<i>spoliata</i> Grossbeck	4472	<i>stellata</i> Hulst	4218
<i>spoliata</i> Walker	1873	<i>stellata</i> Walker	2758
<i>spoliatella</i> Dietz (Holcocera)	6559	<i>stellella</i> Busck	6007
<i>spoliatella</i> Dietz (Pigritia)	6588	<i>stellidaria</i> Guenee	3769
<i>sponsa</i> Smith	1279	<i>stena</i> Smith	1100
<i>sponsata</i> Grote	3930	<b>Stenaspilates</b> .....	122
<i>sponsella</i> Busck	8075	<i>steneles</i> Linnaeus	290
<i>sporobolella</i> Busck	8147	<i>stenialis</i> Guenee	4956
<i>spraguei</i> Grote (Pygarctia)	1003	<b>Steniodes</b> .....	136
<i>spraguei</i> Grote (Schinia)	1192	<i>stencocelis</i> Dyar	2660
<b>Spragueia</b> .....	76	<b>Stenocharis</b> .....	117
<i>spretella</i> Dietz	6566	<b>Stenoma</b> .....	163
<i>spumosum</i> Grote	2711	<b>Stenomidæ</b> .....	163
<i>spuraria</i> Christoph	3878	<b>Stenophyes</b> .....	131
<i>spurcata</i> Walker	2220	<i>stenopteralis</i> Grote	5174
<i>sputator</i> Grote	2344	<b>Stenoptilia</b> .....	151
<i>squamealis</i> Grote	5261	<b>Stenoptycha</b> .....	137
<i>squamularis</i> Drury	3191	<i>stenotis</i> Hampson	1747
<i>squamulella</i> Zeller	5426	<b>Stenotrachelys</b> .....	116
<i>squara</i> Smith	1641	<i>stephensi</i> Skinner	659
<i>s-signata</i> Packard	4383	<i>stephensi</i> Wright	112
<i>stabiliana</i> Walker	4442	<i>stercoralis</i> Moeschler	5229
<i>stabilis</i> Smith	2086	<i>stercoreana</i> Zeller	7054
<b>Stagmatophora</b> .....	153	<b>Stergamatæa</b> .....	118
<i>staintonella</i> Chambers (Elachista)	7840	<i>sterope</i> Edwards	221
<i>staintonella</i> Chambers (Bucculatrix)	8138	<i>stewarti</i> Grote	2516
<i>staintonella</i> Clemens	8120	<i>sthenele</i> Boisduval	117
<i>stalactaria</i> Strecker	4286	<i>stheno</i> Hubner	718
<b>Stamnodes</b> .....	103	<b>Sthenopis</b> .....	197
<b>Staphylus</b> .....	19	<b>Stibadium</b> .....	70
<i>statalis</i> Grote	5285	<i>sticticalis</i> Linnaeus	5031
<b>Statina</b> .....	150	<i>stictigramma</i> Hampson	4968
		<i>stictophorella</i> Ragonot	5582
		<i>stigma</i> Fabricius	797
		<i>stigma</i> Smith	2112
		<i>stigma</i> Skinner	588
		<i>stigmata</i> Grote	2270



	Page		Page
<i>stigmata</i> Smith 1608		<i>stretchi</i> Butler (Leptarctia)	
<i>stigmatalis</i> Smith 1289		941	
<i>stigmaticus</i> Mabilie 507		<i>stretchi</i> Butler (Uthetheisa)	
<i>stigmella</i> Dyar (Acrobasis)		1030	
5530		<i>stretchi</i> Edwards 108	
<i>stigmella</i> Dyar (Zophodia) 5716		<i>stretchi</i> Hy. Edwards 1726	
<i>stigmosa</i> Morrison 1409		<i>stretchi</i> Grote 972	
<i>Stilbia</i> ..... 67		<i>striana</i> Fernald 7363	
<i>Stilbosis</i> ..... 152		<i>striata</i> Druce 2321	
<i>stillia</i> Grote 2655		<i>striata</i> Edwards 415	
<i>stimulea</i> Clemens 4812		<i>striata</i> Ottolengui 886	
<i>stipata</i> Morrison 2368		<i>striata</i> Walsingham 7320	
<i>stipatalis</i> Walker 4899		<i>striatalis</i> Dyar 5210	
<i>stipularia</i> B. & McD. 4368		<i>striatana</i> Clemens 7065	
<i>Stiria</i> ..... 71		<i>striatella</i> Busck (Cerostoma)	
<i>Stiriodes</i> ..... 71		7668	
<i>stolata</i> Smith 1962		<i>striatella</i> Busck (Gelechia) 6237	
<i>stollaria</i> Guenee 3778		<i>striatella</i> Grote 3284	
<i>Storteria</i> ..... 138		<i>striatella</i> Hubner 6022	
<i>stragula</i> Grote 3606		<i>striatella</i> Murtfeldt 6172	
<i>stramentosa</i> Guenee 2652		<i>striatellus</i> Fernald 5413	
<i>straminalis</i> Hubner 5004		<i>striatellum</i> Dyar 5768	
<i>straminea</i> Smith 2222		<i>stricta</i> Walker 1751	
<i>straminea</i> Warren 5064, 1		<i>strictalis</i> Walker 4955	
<i>stramineana</i> Walsingham 7076		<i>strictella</i> Walker 8036	
<i>stramineella</i> Chambers 6378		<i>strigalis</i> B. & McD. 5697	
<i>stramineus</i> Walsingham 5896		<i>strigalis</i> Dyar 5241	
<i>straminiella</i> Chambers 8252		<i>strigalis</i> Smith 3386	
<i>straminoides</i> Grote 7449		<i>strigata</i> Boisduval 4816	
<i>straton</i> Edwards 567		<i>strigata</i> Packard 4041	
<i>strattonata</i> Packard 4173		<i>strigata</i> Schaus 2007	
<i>streckeri</i> Ellsworth 203		<i>strigata</i> Smith (Calophasia)	
<i>streckeri</i> Grun-Grshimailo 69		2012	
<i>streckeri</i> Skinner (Euphyes)		<i>strigata</i> Smith (Gabara) 3422	
608		<i>strigata</i> Smith (Rancora) 1982	
<i>streckeri</i> Skinner (Megathy-		<i>strigataria</i> Grossbeck 3787	
mus) 657		<i>strigataria</i> Minot 4622	
<i>strena</i> Grote 2390		<i>strigicollis</i> Wallengren 1758	
<i>Strenoloma</i> ..... 86		<i>strigifnitella</i> Clemens 7997	
<i>strenuana</i> Walker 6981		<i>strigilis</i> Grote 1273	
<i>Stretchia</i> ..... 53		<i>strigilis</i> Linnaeus 703	
<i>stretchi</i> Behr (Catocala) 3079		<i>strigosa</i> Bates 85	
<i>stretchi</i> Behr (Syneda) 3341		<i>strigosa</i> Braun 7996	
		<i>strigosa</i> Fabricius 980	

	Page		Page
<i>strigosa Grote</i>	3592	<i>subapicata Guenee</i>	4224
<i>strigosa Harris</i>	367	<i>subaquila Harvey</i>	2593
<i>strigosa Stretch</i>	3751	<i>subatomaria Wood</i>	4492
<i>strigosa Walker</i>	1022	<i>subatra Smith</i>	1068
<i>strigularia Minot</i>	3920	<i>subauratana Walker</i>	7294
<i>strigularia Walker</i>	4385	<i>subaureola Frey &amp; Boll</i>	7887
<i>strigulata Smith</i>	2458	<i>subaustralis Hulst</i>	3769
<i>strigulataria Smith</i>	3166	<i>subcærulea Walsingham</i>	6630
<i>striolata Zeller</i>	7822	<i>subcæsiella Clemens</i>	5631
<b>Strobisia</b> .....	160	<i>subcanalis Walker</i>	5486
<i>strobivorella Dietz</i>	8028	<i>subcarnea Kellicott</i>	2791
<b>Strymon</b> .....	13	<i>subcedens Walker</i>	2308
<i>stygialis B. &amp; McD.</i>	1290	<i>subcervinana Walsingham</i>	6763
<i>stygialis Grote</i>	3307	<i>subcessaria Walker</i>	4406
<i>stygialis Smith</i>	3418	<i>subcinctaria Walker</i>	4389
<i>stygiaria Dyar</i>	7090	<i>subcineraria Grossbeck</i>	4757
<i>stygiarius Walker</i>	4744	<i>subcitrina Walker</i>	4358
<i>stygnæ Walsingham</i>	6551	<i>subcitrinalis Hulst</i>	2963
<i>stylata Smith</i>	2078	<i>subcolorata Hulst</i>	4201
<i>stylobata Harvey</i>	3167	<i>subcostalis Hampson</i>	4984
<i>stypticellum Grote</i>	5772	<i>subcostella Ragonot</i>	5672
<i>styracis Guenee</i>	1914	<i>subcroceata Walker</i>	3815
<i>styx B. &amp; McD.</i>	3721	<i>subdentalis Grote</i>	5005
<i>suædæ Busck</i>	7815	<i>subdentosa Dyar</i>	4820
<i>suædicola Cockerell</i>	7797	<i>subdita Moeschler</i>	1645
<i>suasa Boisduval</i>	395	<i>subdivisalis Grote</i>	4921
<i>suavata Hulst</i>	3850	<i>subdolens Walker</i>	1866
<i>suavis Barnes</i>	3622	<i>subfalcata Hulst</i>	4402
<i>suavis B. &amp; McD.</i>	1970	<i>subfascianus Stephens</i>	7389
<i>suavis Hy. Edwards</i>	2656	<i>subfasciella Walsingham</i>	7640
<i>subacuta Hulst</i>	4360	<i>subfervens Walker</i>	7733
<i>subænescens Walker</i>	5420	<i>subflava Grote</i>	2792
<i>subæqualis Walker</i>	4959	<i>subflavana Walsingham</i>	6906
<i>subæquana Zeller</i>	7175	<i>subflavaria Pearsall</i>	4756
<i>subæquaria Walker</i>	4457	<i>subflavidalis Grote</i>	3451
<i>subærea Hy. Edwards</i>	6718	<i>subflavidens Grote</i>	1213
<i>subalbaria Hulst</i>	4429	<i>subflexa Guenee</i>	1091
<i>subalbaria Packard</i>	4428	<i>subfoveata Dyar</i>	4354
<i>subalbicans Grote</i>	3641	<i>subfuscata Taylor</i>	3863
<i>subalbusella Chambers</i>	6343	<i>subfuscata Ragonot</i>	5639
<i>subalpina French</i>	913	<i>subfuscula Grote</i>	1652
<i>subapicalis Smith</i>	1891	<i>subgenericata Dyar</i>	4600
<i>subapicana Walker</i>	2924	<i>subgothica Haworth</i>	1403
<i>subapicaria Walker</i>	4345	<i>subhastata Nolcken</i>	4088

	Page		Page	
<i>subhyalina</i> Curtis	133	<i>subochreata</i> Hulst	3907	
<i>subinvieta</i> Kearfott	7019	<i>subochreata</i> Packard	4005	
<i>subiridescens</i> Walsingham	5990	<i>subolivacea</i> Harvey	3462	
<i>subjecta</i> Walker	885	<i>subolivalis</i> Packard	5140	
<i>subjectalis</i> Lederer (Terastia)	4989	<i>subornata</i> Neumoegen & Dyar	900	
<i>subjectalis</i> Lederer (Pyrausta)	5125	<i>subpallida</i> B. & McD.	313	
<i>subjugata</i> Dyar	1487	<i>subpallida</i> Cockerell	280	
<i>subjuncta</i> Smith	2342	<i>subpartita</i> Guenee	2592	
<i>subjuncta</i> Grote & Robinson	1686	<i>subplicana</i> Walsingham	6955	
<i>subjunctella</i> Walker	8241	<i>subporphyrea</i> Walker	1451	
<i>sublacteolata</i> Hulst	4353	<i>subprivata</i> Walker	4667	
<i>sublapidana</i> Walsingham	7086	<i>subpunctata</i> Harvey	1948	
<i>sublataria</i> Guenee	3835	<i>subpunctata</i> Hulst	4720	
<i>sublatis</i> Grote	1351	<i>subreticulata</i> Walsingham	7700	
<i>sublepidana</i> Kearfott	7516	<i>subrotata</i> Harvey	3637	
<i>sublimaria</i> Guenee	4644	<i>subruberella</i> Chambers	6197	
<i>sublineata</i> Taylor	4147	<i>subrufa</i> B. & McD.	880	
<i>sublucella</i> Walsingham	7642	<i>subrufalis</i> Grote	3578	
<i>sublunaria</i> Guenee	4567	<i>subrufella</i> Hulst	5558	
<i>subluteella</i> Ragonot	5844	<i>subsciurella</i> Ragonot	5748	
<i>submarina</i> Grote	1626	<i>subsenella</i> Zeller	6568	
<i>submarmorata</i> Walker	4345	<i>subsequalis</i> Guenee	5152	
<i>submedialis</i> Grote	5121	<i>subsignarius</i> Hubner	4664	
<i>submedianella</i> Dyar	5581	<i>subsignata</i> Walker	1329	
<i>subminiata</i> Packard (Phasiane)	4376	<i>subsimella</i> Clemens	6163	
<i>subminiata</i> Packard (Phasiane)	4377	<i>subsimplex</i> Dyar	2540	
<i>submissa</i> Smith	2517	<i>subsinuaria</i> Guenee	4678	
<i>submuraria</i> Walker	4601	<i>substriataria</i> Hulst	4493	
<i>subnata</i> Grote	3047	<i>substrigata</i> Smith	1449	
<i>subnebulosa</i> Dyar	944	<i>subsylvella</i> Walsingham	7641	
<i>subnicalis</i> Warren	5167	<i>subtermina</i> Smith	3303	
<i>subnisana</i> Zeller	7084	<i>subterminalis</i> B. & McD.	3534	
<i>subnivana</i> Walker	7443	(Renia)	3534	
<i>subnivosella</i> Walker	3419	<i>subterminalis</i> B. & McD. (Ever-	gestis)	4994
<i>subnotata</i> Walker	1866	<i>subterminata</i> B. & McD.	4370	
<i>subochraceus</i> Walsingham	5913	<i>subterminata</i> Smith	1917	
<i>subochrea</i> Grote	2448	<i>subterranea</i> Busck	6132	
<i>subochrearia</i> Grote	4469	<i>subtetricella</i> Ragonot	5504	
<i>subochrearia</i> Hulst	4758	<i>subtilis</i> B. & McD.	2546	
		<i>subtinctella</i> Ragonot	5607	
		<i>subtractella</i> Walker	6350	
		<i>subusta</i> Druce	2611	

	Page		Page
subusta <i>Hubner</i>	2729	sulphurea <i>Frey &amp; Boll</i>	7853
subversana <i>Zeller</i>	6981	sulphurea <i>Neumoegen</i>	2760
subvexa <i>Grote</i>	2726	sulphurea <i>Packard</i>	4400
subvirens <i>Dietz</i>	4269	sulphureodactylus <i>Packard</i>	5915
subviridis <i>Harvey</i>	3038	sulphurica <i>Neumoegen</i>	985
succandidalis <i>Hulst</i>	5044	sumptuosalis <i>Walker</i>	5148
succedana <i>Schiffermuller</i>	7088	superans <i>Guenee</i>	2447
successaria <i>Walker</i>	3912	superaria <i>Guenee</i>	4758
succosata <i>Zeller</i>	4346	superata <i>Walker</i>	3813
sudena <i>Smith</i>	3216	superatalis <i>Clemens</i>	5467
sueta <i>Grote</i>	1073	superba <i>Barnes</i>	3691
<b>Sufetula</b> .....	129	superba <i>Hy Edwards</i> ( <i>Anna-</i>	
suffusa <i>B. &amp; McD.</i> ( <i>Crambidia</i> )		<i>phila</i> )	2856
863		superba <i>Hy. Edwards</i> ( <i>Hetero-</i>	
suffusa <i>B. &amp; McD.</i> ( <i>Naman-</i>		<i>campa</i> )	3637
<i>gana</i> )	2619	superba <i>Strecker</i>	203
suffusa <i>Beutenmuller</i>	3120	superba <i>Stretch</i>	987
suffusa <i>Cockerell</i>	793	superbella <i>Chambers</i>	6049
suffusa <i>Laurent</i>	591	superbifrontella <i>Clemens</i>	8054
suffusa <i>Schiffermuller</i>	1422	suppressaria <i>Walker</i>	3901
suffusa <i>Smith</i> ( <i>Haploa</i> )	1032	suppuraria <i>Swett</i>	4042
suffusa <i>Smith</i> ( <i>Polia</i> )	1657	suprema <i>Neumoegen</i>	803
suffusa <i>Strecker</i>	959	<b>Surattha</b> .....	139
suffusa <i>Stretch</i>	26	surena <i>Grote</i>	3246
suffusa <i>Walsingham</i>	8087	surrectalis <i>Walker</i>	3496
suffusa <i>Wolcott</i>	159	suspectata <i>Moeschler</i>	3992
suffusalis <i>Smith</i>	3489	suspiciosa <i>Dietz</i>	4268
suffusana <i>Zeller</i>	6957	susquesa <i>Smith</i>	2306
suffusana <i>Strand</i>	2835	sutor <i>Guenee</i>	2330
suffusca <i>Morrison</i>	2269	sutor <i>Hampson</i>	2935
suffusella <i>Chambers</i> ( <i>Gelechia</i> )		sutrina <i>Grote</i>	1713
6344		sutrix <i>Grote</i>	2936
suffusella <i>Chambers</i> ( <i>Anarsia</i> )		swainsonia <i>Swainson</i>	52
6354		<b>Swammerdamia</b> .....	184
sulfurea <i>Grote</i>	4821	swetti <i>Grossbeck</i>	4260
sulfureana <i>Clemens</i>	7316	<b>Sylectra</b> .....	87
sulmula <i>Strecker</i>	1143	<b>Sylepta</b> .....	130
sulphuraria <i>Packard</i> ( <i>Itame</i> )		sylla <i>Perty</i>	300
4400		sylvæcolella <i>Chambers</i>	6210
sulphuraria <i>Packard</i> ( <i>Hespe-</i>		sylvanoides <i>Boisduval</i>	572
<i>rumia</i> )	4398	sylvarum <i>Guenee</i>	3158
sulphuraria <i>Packard</i> ( <i>Sabu-</i>		sylvatica <i>Harris</i>	3752
<i>lodes</i> )	4763		

	Page		Page
<i>sylvaticoides</i> <i>Neumoegen &amp; Dyar</i>		<i>tacita</i> <i>Hy. Edwards</i>	368
3752		<i>tacna</i> <i>Barnes</i>	2709
<i>sylvia</i> <i>Dyar</i>	2101	<b>Tacoma</b> .....	144
<i>sylvia</i> <i>Hy. Edwards</i>	3081	<i>tacoma</i> <i>Beutenmuller</i>	6700
<i>sylvicolella</i> <i>Busck</i>	6162	<i>tacoma</i> <i>Strecker</i>	1709
<i>sylviella</i> <i>Ely</i>	5535	<i>tacomæ</i> <i>Hy. Edwards</i>	8492
<i>sylvinus</i> <i>Boisduval</i>	362	<i>tacturata</i> <i>Walker</i>	3898
<b>Symmerista</b> .....	93	<i>tactus</i> <i>Grote</i>	3479
<b>Symmoca</b> .....	160	<i>tædata</i> <i>Grote</i>	1548
<i>symphoricarpana</i> <i>Kearfott</i>	7385	<i>tædialis</i> <i>Walker</i>	4985
<i>symphoricarpella</i> <i>Chambers</i>	7922	<i>tæniolalis</i> <i>Guenee</i>	5146
<i>symphoricarpella</i> <i>Frey &amp; Boll</i>	7922	<b>Tæniosea</b> .....	63
<b>Symphysa</b> .....	128	<i>tages</i> <i>Cramer</i>	4922
<b>Sympistis</b> .....	59	<i>tahoensis</i> <i>B. &amp; McD.</i>	4101, 1
<b>Synallagma</b> .....	152	<i>takenaria</i> <i>Pearsall</i>	4584
<b>Synanthedon</b> .....	164	<i>takuata</i> <i>Taylor</i>	4062
<b>Synaxis</b> .....	122	<i>taleana</i> <i>Grote</i>	7071
<b>Synchlora</b> .....	100	<i>taleolalis</i> <i>Hulst</i>	5488
<b>Synclera</b> .....	129	<i>talidiformis</i> <i>Guenee</i>	2595
<b>Syneda</b> .....	85	<i>talis</i> <i>Grote</i>	4936
<b>Synglochis</b> .....	117	<b>Tallula</b> .....	142
<b>Syngrapha</b> .....	83	<i>tamenund</i> <i>Edwards</i>	505
<b>Synnoma</b> .....	175	<b>Tampa</b> .....	150
<i>synochitis</i> <i>Grote &amp; Robinson</i>	2894	<i>tana</i> <i>Kearfott</i>	7248
<b>Synomila</b> .....	102	<i>tanaceti</i> <i>Hy. Edwards</i>	6744
<i>synthetica</i> <i>Riley</i>	8474	<i>tandana</i> <i>Kearfott</i>	7032
<b>Syntomeida</b> .....	29	<i>tanena</i> <i>Strecker</i>	1184
<b>Syntomidæ</b> .....	29	<i>tantalus</i> <i>Linnaeus</i>	729
<i>syracosia</i> <i>Druce</i>	928	<i>tantillus</i> <i>Grote</i>	3481
<i>syrichthus</i> <i>Fabricius</i>	493	<i>tantiva</i> <i>Smith</i>	1885
<i>syringæ</i> <i>Harris</i>	6726	<i>tapeta</i> <i>Smith</i>	2618
<i>syringicola</i> <i>Packard</i>	5102	<i>tapetiella</i> <i>Linnaeus</i>	8244
<i>syrissa</i> <i>Strecker</i>	1799	<i>taracana</i> <i>Kearfott</i>	7318
<i>syrtonodes</i> <i>Meyrick</i>	7005	<b>Tarache</b> .....	77
<b>Syssaura</b> .....	123	<b>Tarachidia</b> .....	76
<b>Systasca</b> .....	19	<i>tarandana</i> <i>Moeschler</i>	7093
<i>syzygiaria</i> <i>Hulst</i>	4754	<i>tarda</i> <i>Guenee</i>	2581
<i>tabacella</i> <i>Ragonot</i>	6169	<i>tardigrada</i> <i>Clemens</i>	4816
<i>tabulata</i> <i>Hulst</i>	3956	<i>tarmitalis</i> <i>Hulst</i>	5649
<i>tabulata</i> <i>Grote</i>	1893	<i>tarquinius</i> <i>Curtis</i>	195
		<i>tarquinius</i> <i>Fabricius</i>	396
		<i>tartarea</i> <i>Smith</i>	2468
		<i>tartarella</i> <i>Dietz</i>	6571

	Page		Page
<i>tartarellus</i> Zeller	5657	<i>temecula</i> Barnes	2596
<i>tatalis</i> Grote	5150	<i>temerana</i> Busck	7504
<i>tatila</i> Herrich-Schaeffer	293	<i>temnaria</i> Guenee	3835
<i>tatius</i> Edwards	532	<b>Tenaga</b> .....	193
<i>tau</i> Scudder	26	<i>tenalis</i> Smith	3452
<i>taumas</i> Fabricius	576	<i>tenebrella</i> Dietz	6592
<i>taura</i> Smith	1293	<i>tenebrescens</i> Hulst	4177
<i>taxifoliella</i> Busck	6775	<i>tenebricosa</i> Moeschler	2200
<i>taxiles</i> Edwards	594	<i>tenebrifera</i> Walker	1553
<i>taygete</i> Hubner	129	<i>tenebrosa</i> Dyar	4849
<i>taylorata</i> Hulst	4447	<i>tenebrosata</i> Hulst	4395
<i>taylorata</i> Swett	4263	<i>tenebrosella</i> Hulst	5625
<i>taylorella</i> Kearfott	8429	<i>tenella</i> Hy. Edwards	3310
<i>taylori</i> Butler	4636	<i>tener</i> Druce	4857
<i>taylori</i> Edwards	213	<i>tenera</i> Hubner	905
<i>taylori</i> Swett	4029	<i>tenera</i> Smith	2361
<i>tearli</i> Hy. Edwards	3697	<i>teneralis</i> Lederer	5060
<i>tecomæ</i> Riley	5283	<i>tenisca</i> Smith	1751
<i>tecta</i> Grote	2889	<i>tensaria</i> Walker	4510
<i>tecta</i> Hy. Edwards	6697	<i>tentoriferella</i> Clemens	6424
<i>tecta</i> Hubner	1482	<i>tenuata</i> Hulst	4275
<i>tecta</i> Walker	1839	<i>tenuella</i> B. & McD.	5545
<i>tectalis</i> B. & McD.	5187	<i>tenuescens</i> Grote	1145
<i>tecumseh</i> Grinnell	584	<i>tenuescens</i> Smith (Lycophotia)	1497
<i>tedyscongalis</i> Clemens	5201	<i>tenuescens</i> Smith (Tarachidia)	2960
<b>Tegeticula</b> .....	197	<i>tenuiana</i> Walsingham	7066
<i>tehama</i> Reakirt	429	<i>tenuicola</i> Morrison	1431
<i>tejonica</i> Behr	3343	<i>tenuicula</i> Morrison	2954
<i>tela</i> Smith	2614	<i>tenuidactylus</i> Fitch	5860
<i>telamonides</i> Felder	20	<i>tenuifascia</i> Harvey	881
<b>Telea</b> .....	27	<i>tenuifascia</i> Smith	2025
<i>telea</i> Hewitson	338	<i>tenuilinea</i> Smith	1536
<i>teleboa</i> Smith	1326	<i>tenuimacula</i> B. & McD.	1911
<b>Telegonus</b> .....	18	<i>tenuimargo</i> B. & McD.	1081
<i>telifer</i> Grote	3654	<i>tenuimargo</i> Holland	829
<i>telifera</i> Harris	1422	<i>tenuipunctellum</i> Ragonot	5776
<i>telifera</i> Meyrick	7486	<i>tenuis</i> Grote (Hæmorrhagia)	735
<i>teligera</i> Morrison	1734	<i>tenuis</i> Grote (Isogona)	3427
<i>telligii</i> Barnes	4838	<i>tenuis</i> Walsingham	Haplo-
<b>Telphusa</b> .....	154	<i>tilia</i> )	7798
<i>teltowa</i> Smith	1534		
<i>telum</i> Guenee	2461		
<i>tema</i> Strecker	3695		

	Page		Page
<i>tenuis</i> <i>Walsingham</i> ( <i>Acrolophus</i> ) 8186		<i>terraccottella</i> <i>Busck</i> 6118	
<i>tenuistrigata</i> <i>Frey &amp; Boll</i> 7892		<i>terranea</i> <i>Butler</i> 476	
<i>tephrella</i> <i>Ragonot</i> 5684		<i>terraria</i> <i>Guenee</i> 3769	
<i>tephriasella</i> <i>Chambers</i> 6294		<i>terrealis</i> <i>Grote</i> 1378	
<i>tephrinana</i> <i>Zeller</i> 6972		<i>terrealis</i> <i>Treitschke</i> 5099	
<i>tephrosiella</i> <i>Dyar</i> 5555		<i>terrebralis</i> <i>B. &amp; McD.</i> 3492	
<i>tepada</i> <i>Grote</i> 2160		<i>terrellus</i> <i>Zeller</i> 5372	
<i>teplia</i> <i>Smith</i> 1242		<i>terrena</i> <i>Smith</i> 1308	
<i>tepperaria</i> <i>Hulat</i> 3827		<i>terenella</i> <i>Zeller</i> 5450	
<i>tepperi</i> <i>Hy. Edwards</i> 6684		<i>terrifica</i> <i>Smith</i> 1483	
<i>tepperi</i> <i>Morrison</i> 2765		<i>territans</i> <i>Hy. Edwards</i> 2750	
<i>tepperi</i> <i>Smith</i> 1499		<i>territoralis</i> <i>Smith</i> 1304	
<b>Terastia</b> ..... 131		<i>tersa</i> <i>Linnaeus</i> 760	
<i>teratophora</i> <i>Herrich-Schaeffer</i> 2424		<i>tertia</i> <i>Dyar</i> 1921	
<i>terentius</i> <i>Scudder &amp; Burgess</i> 529		<i>tertia</i> <i>Grote</i> 1173	
<i>terrissa</i> <i>Lucas</i> 53		<i>tertialis</i> <i>Guenee</i> 5102	
<i>terlineata</i> <i>Dyar</i> 4545		<i>tertialis</i> <i>Smith</i> 1865	
<i>terlooti</i> <i>Behr</i> 27		<i>tertiella</i> <i>Dyar</i> 5495	
<i>termessa</i> <i>Smith</i> 1294		<i>tesella</i> <i>Packard</i> 3674	
<i>termina</i> <i>Grote</i> 3377		<i>tesquella</i> <i>Clemens</i> 5984	
<i>terminalis</i> <i>Neumoegen &amp; Dyar</i> 1029		<i>tesselaris</i> <i>Smith &amp; Abbot</i> 921	
<i>terminalis</i> <i>Smith</i> ( <i>Oncocnemis</i> ) 2027		<i>tessellana</i> <i>Packard</i> 6813	
<i>terminalis</i> <i>Smith</i> ( <i>Yrias</i> ) 3387		<i>tessellata</i> <i>Harris</i> 1329	
<i>terminalis</i> <i>Walker</i> 875		<i>tessellata</i> <i>Packard</i> 3940	
<i>terminana</i> <i>Busck</i> 7546		<i>tessellata</i> <i>Scudder</i> 495	
<i>terminata</i> <i>Smith</i> 1897		<i>tesselloides</i> <i>Grote</i> 1329	
<i>terminata</i> <i>Taylor</i> 4199		<i>tesseradactyla</i> <i>Linnaeus</i> 5870	
<i>terminatissima</i> <i>Dyar</i> 1545		<i>tessulata</i> <i>Packard</i> 4067	
<i>terminella</i> <i>Braun</i> 8418		<i>testa</i> <i>B. &amp; McD.</i> 2871	
<i>terminella</i> <i>Grote</i> 2566		<i>testacea</i> <i>Packard</i> 4854	
<i>terminella</i> <i>Westwood</i> 5996		<i>testata</i> <i>Linnaeus</i> 3979	
<i>terminimaculata</i> <i>Grote</i> 2989		<i>testula</i> <i>Smith</i> 1292	
<i>terminimaculata</i> <i>Kearfott</i> 6292		<i>testulana</i> <i>Zeller</i> 7297	
<i>terminipunctata</i> <i>B. &amp; McD.</i> 4021, 1		<b>Tetanolita</b> ..... 91	
<i>ternaria</i> <i>Smith</i> 1310		<i>tetera</i> <i>Smith</i> 1960	
<i>ternariella</i> <i>Zeller</i> 6210		<i>teterrellus</i> <i>Zincken</i> 5372	
<i>terracoctana</i> <i>Walsingham</i> 6965		<i>tethys</i> <i>Fabricius</i> 302	
		<i>tetra</i> <i>Behr</i> 368	
		<i>tetra</i> <i>Walker</i> 1371	
		<b>Tetracis</b> ..... 123	
		<b>Tetraclonia</b> ..... 127	
		<i>tetradactylus</i> <i>Walsh</i> 4832	
		<i>tetradella</i> <i>Zeller</i> 5826	

	Page		Page
tetradymiella <i>Busck</i>	6096	texanella <i>Chambers</i> ( <i>Gelechia</i> )	
tetragona <i>Walker</i>	2976	6233	
Tetralopha .....	142	texanella <i>Chambers</i> ( <i>Haplo-</i>	
tetraspilaris <i>Walker</i>	4839	tilia) 7799	
tetrella <i>Braun</i>	8144	texanella <i>Hulst</i> ( <i>Hulstia</i> )	5744
tetrica <i>Hy. Edwards</i>	3319	texanella <i>Hulst</i> ( <i>Tacoma</i> )	5579
tetrica <i>Smith</i>	1300	texanella <i>Ragonot</i>	5484
tetrio <i>Linnaeus</i>	712	texanella <i>Walsingham</i>	6568
tetrops <i>Dyar</i>	2072	texanella <i>Zeller</i>	7917
teucaria <i>Strecker</i>	4360	texanellum <i>Ragonot</i>	5775
teuthras <i>Walker</i>	815	texanellus <i>Chambers</i>	8172
texana <i>B. &amp; McD.</i> ( <i>Aleptina</i> )		texanica <i>Frey &amp; Boll</i>	7842
2557		texanus <i>Ehrman</i>	18
texana <i>B. &amp; McD.</i> ( <i>Megathy-</i>		textor <i>Hubner</i>	634
mus) 657		textor <i>Harris</i>	958
texana <i>Edwards</i> ( <i>Anthanassa</i> )		textrinaria <i>Grote &amp; Robinson</i>	
258		4726	
texana <i>Edwards</i> ( <i>Cercyonis</i> )		textula <i>Herrich-Schaeffer</i>	4828
111		thaliialis <i>Walker</i>	5182
texana <i>Hy. Edwards</i>	6701	thaliastis <i>Meyrick</i>	6822
texana <i>French</i>	867	thalictri <i>Lyman</i>	2695
texana <i>Grote</i>	821	thallophilalis <i>Hulst</i>	5034
texana <i>Hampson</i>	3154	Thanaos .....	19
texana <i>Hulst</i>	3774	thanataria <i>Swett</i>	4042
texana <i>Morrison</i> ( <i>Borolia</i> )	1953	thanatologia <i>Dyar</i>	1379
texana <i>Morrison</i> ( <i>Pelamia</i> )	3138	tharos <i>Drury</i>	247
texana <i>Riley</i>	3409	Tharsalea .....	15
texana <i>Robinson</i>	5417	Thauma .....	27
texana <i>Rothschild</i>	918	Thaumatopsis .....	140
texana <i>Scudder</i>	455	thaxteri <i>Grote</i>	2168
texana <i>Skinner</i>	313	thaxteriana <i>Grote</i>	2106
texana <i>Smith</i> ( <i>Isogona</i> )	3428	thecata <i>Morrison</i>	1851
texana <i>Smith</i> ( <i>Namangana</i> )		Theclinæ .....	13
2623		Theisoa .....	152
texana <i>Stretch</i>	4881	thekla <i>Edwards</i>	238
texanæ <i>French</i>	3072	Thelethia .....	181
texanana <i>Walsingham</i>	7268	theobromæ <i>Dyar</i>	5455
texanaria <i>Hulst</i>	4603	theodora <i>Schaus</i>	2426
texanella <i>Busck</i>	7999	theodori <i>Dyar</i>	8328
texanella <i>Chambers</i> ( <i>Elachista</i> )		theodori <i>Grote</i>	2525
7841		theona <i>Menetries</i>	238
texanella <i>Chambers</i> ( <i>Ethmia</i> )		theonus <i>Lucas</i>	415
6644		Thera .....	105



	Page		Page
theralis Walker	3500	thula Strocker	2118
thermopsella Chambers	8004	thule Strocker	8484
<b>Theroa</b> .....	94	thulea Dalman	943
thesealis Zeller	5111	thurberiella Busck	8151
theseualis Walker	5116	<b>Thyatira</b> .....	96
<b>Thespisus</b> .....	22	<b>Thyatiridæ</b> .....	96
thestealis Walker	5114	thyatiroides Guenee	3280
thetis Boisduval	735	thyatiroides Walker	3626
thiodamus Scudder	273	thycesalis Walker	5022
thons Linnaeus	10	thymetusalis Walker	5264
thoasalis Walker	4940	<b>Thyreion</b> .....	38
thoe Boisduval	404	<b>Thyridæ</b> .....	128
<b>Tholera</b> .....	51	<b>Thyridopteryx</b> .....	124
<b>Tholera</b> .....	132	<b>Thyridopyralis</b> .....	128
thona Strocker	1027	<b>Thyris</b> .....	128
thoosa Scudder	46	<b>Thysania</b> .....	87
thor Hy. Edwards	22	thysbe Fabricius	732
thoracealbella Chambers (Gelechia)	6259	tibialis Harris	6654
thoracealbella Chambers (Nephticula)	8395	tibullus Scudder & Burgess	526
thoracefasciella Chambers	6451	tigrinaria Guenee	4710
thoracella Busck	7686	tigris Guenee	2916
thoracella Walsingham	6161	tigris Dyar	3747
thoracenigræella Chambers	6435	tiliæfoliella Clemens	7800
thoraceochrella Chambers	6346	tiliaria Harris	4628
thoracestrigella Chambers (Gelechia)	6345	tiliacella Chambers	7921
thoracestrigella Chambers (Tinea)	8265	tiliella Braun	8407
thoracica Grote	2459	tillialis Dyar	5093
thoracica Hy. Edwards	2823	tilosalis Smith	3523
thoracica Putnam-Cramer	2174	tiltella Hulst	5493
thoracica Stretch	3752	timais Cramer	1931
thoracicoides Neumoegen & Dyar	3752	<b>Timandra</b> .....	103
thorates Hubner	757	timandra Hy. Edwards	3117
thoreau Grote & Robinson	1127	timandrata Walker	3868
<b>Thorybes</b> .....	18	<b>Timetes</b> .....	12
thraso Hubner	505	timidella Clemens	7280
thraxalis Walker	3524	<b>Timochares</b> .....	19
thuiella Packard	7713	Timora .....	40
thujaella Kearfott	6141	<b>Tinagma</b> .....	186
		tinctana Walker	7324
		tinctaria Walker	4290
		tinctoriella Chambers	7861
		<b>Tinea</b> .....	193
		tineana Hubner	7203

	Page		Page
<b>Tineidæ</b> .....	192	<i>torrida</i> <i>Smith</i> 2161	
<b>Tineoidea</b> .....	124	<i>tortilis</i> <i>Grote</i> 2249	
<b>Tineola</b> .....	193	<i>torticella</i> <i>Chambers</i> 6612	
<b>Tineopsis</b> .....	141	<b>Tortricidæ</b> .....	175
<i>tipuliformis</i> <i>Linnaeus</i> 6669		<b>Tortricidia</b> .....	126
<i>tiscana</i> <i>Kearfott</i> 7551		<i>tortriciformella</i> <i>Clemens</i> 6395	
<b>Tischeria</b> .....	186	<i>tortricina</i> <i>Zeller</i> 2950	
<b>Tischeriidae</b> .....	186	<b>Tortrix</b> .....	177
<i>titan</i> <i>Cramer</i> 730		<i>tortuosa</i> <i>Tepper</i> 3610	
<i>titania</i> <i>Dodge</i> 3112		<b>Tortyra</b> .....	181
<b>Titanio</b> .....	133	<i>torva</i> <i>Hy. Edwards</i> 6744	
<i>titea</i> <i>Cramer</i> 4622		<i>torvalis</i> <i>Moeschler</i> 5141	
<i>titubatis</i> <i>Smith</i> 1273		<b>Tosale</b> .....	137
<i>titus</i> <i>Fabricius</i> 358		<i>tota</i> <i>Grote</i> 2471	
<i>tityrus</i> <i>Fabricius</i> 468		<i>totana</i> <i>Kearfott</i> 6928	
<i>tiviaria</i> <i>Walker</i> 4706		<i>touceyella</i> <i>Busck</i> 6382	
<b>Tlascala</b> .....	145	<i>townsendi</i> <i>Cockerell</i> 4796	
<b>Tmetocera</b> .....	173	<i>toxana</i> <i>Boisduval</i> 332	
<i>tobia</i> <i>Smith</i> 1157		<i>toxcana</i> <i>Kearfott</i> 7485	
<i>tocoyæ</i> <i>Smith</i> 1299		<i>toxea</i> <i>Gray</i> 331	
<i>togata</i> <i>Hubner</i> 4231		<i>toxicodendri</i> <i>Frey &amp; Boll</i> 7961	
<i>togata</i> <i>Walsingham</i> 6474		<b>Toxocampa</b> .....	86
<i>togata</i> <i>Walker</i> 1842		<i>trabalis</i> <i>Grote</i> ( <i>Jocara</i> ) 5474	
<i>togataria</i> <i>Walker</i> 3132		<i>trabalis</i> <i>Grote</i> ( <i>Aplectoides</i> )	
<b>Tolima</b> .....	149	1513	
<b>Tolype</b> .....	97	<i>trabea</i> <i>Smith</i> 3278	
<i>tomonana</i> <i>Kearfott</i> 6976		<b>Trachea</b> .....	61
<i>tonitra</i> <i>Smith</i> 2479		<b>Tracheops</b> .....	119
<i>tonsa</i> <i>Grote</i> 2342		<b>Trachoma</b> .....	182
<i>tooele</i> <i>B. &amp; McD.</i> 988		<b>Trachycera</b> .....	143
<i>topazata</i> <i>Strecker</i> 3933		<i>tracta</i> <i>Grote</i> 2607	
<i>tophella</i> <i>Walsingham</i> 6032		<i>tractaria</i> <i>Walker</i> 3783	
<i>topiarius</i> <i>Zeller</i> 5361		<i>tractata</i> <i>Walker</i> 4443	
<i>toralis</i> <i>Grote</i> 1212		<i>tracyi</i> <i>Jones</i> 4802	
<i>toreuta</i> <i>Grote</i> ( <i>Bomolocha</i> ) 3571		<i>traducalis</i> <i>Zeller</i> 4923	
<i>toreuta</i> <i>Grote</i> ( <i>Carpocapsa</i> )		<i>tragopoginis</i> <i>Linnaeus</i> 2240	
7272		<b>Trama</b> .....	86
<i>torniplaga</i> <i>B &amp; McD.</i> 2778, 1		<i>tranquilla</i> <i>Grote</i> 2813	
<i>torniplagalis</i> <i>Dyar</i> 5245		<i>transducens</i> <i>Walker</i> 4780	
<b>Tornos</b> .....	116	<i>transferens</i> <i>Walker</i> 4780	
<b>Toronia</b> .....	194	<i>transfigurata</i> <i>Swett</i> 4016	
<i>torontana</i> <i>Kearfott</i> 7133		<i>transfingens</i> <i>Walker</i> 4780	
<i>torrefacta</i> <i>Smith &amp; Abbot</i> 3726		<i>transfixaria</i> <i>Walker</i> 4567	

	Page		Page
<i>transfrons</i> <i>Neumoegen</i>	2334	<i>triangulata</i> <i>Packard</i>	3981
<i>transitaria</i> <i>Walker</i>	4343	<i>triangulella</i> <i>Busck</i>	6261
<i>transitella</i> <i>Walker</i>	5501	<i>triangulifer</i> <i>Grote</i>	2736
<i>transiturana</i> <i>Walker</i>	7345	<i>trianguliferata</i> <i>Packard</i>	4679
<i>translucida</i> <i>Walker</i>	912	<i>tribunella</i> <i>Schiffermuller</i>	5449
<i>transmissana</i> <i>Walker</i>	6974	<i>trichella</i> <i>Busck</i>	7823
<i>transmontana</i> <i>Neumoegen</i> & <i>Dyar</i>	1025	<i>Trichoclea</i> .....	51
<i>transmutans</i> <i>Walker</i>	4777	<i>Trichocosmia</i> .....	71
<i>transmutata</i> <i>Walker</i>	2931	<i>Trichodesia</i> .....	103
<i>transparens</i> <i>Grote</i>	1903	<i>Trichophaga</i> .....	193
<i>transposita</i> <i>Walker</i>	4777	<i>Trichoplexia</i> .....	63
<i>transversa</i> <i>Walsingham</i>	7103	<i>Trichopolia</i> .....	53
<i>transversana</i> <i>Walsingham</i>	7470	<i>Trichoptilus</i> .....	150
<i>transversata</i> <i>Braun</i>	8146	<i>Trichorthosia</i> .....	47
<i>transversata</i> <i>Drury</i>	4777	<i>Trichostibas</i> .....	184
<i>transversata</i> <i>Smith</i>	2484	<i>trichostomus</i> <i>Christoph</i>	5381
<i>transversata</i> <i>Walker</i>	3682	<i>Trichotaphe</i> .....	159
<i>transversestrigella</i> <i>Dietz</i>	8215	<i>Trichotarache</i> .....	77
<i>transvertens</i> <i>Walker</i>	4777	<i>trichusalis</i> <i>Hulst</i>	5351
<i>trapezalis</i> <i>Guenee</i>	4927	<i>tricincta</i> <i>Harris</i>	6747
<i>trapezitis</i> <i>Meyrick</i>	7032	<i>tricingulatella</i> <i>Clemens</i>	8316
<i>traversata</i> <i>Kellicott</i>	3992	<i>tricularis</i> <i>Hubner</i>	189
<i>treati</i> <i>Grote</i> ( <i>Eubaphe</i> )	931	<i>Triclonella</i> .....	161
<i>treati</i> <i>Grote</i> ( <i>Agrotis</i> )	1426	<i>tricolor</i> <i>Barnes</i>	1207
<i>tremula</i> <i>Harvey</i>	2204	<i>tricolor</i> <i>Fitch</i>	900
<i>tremularia</i> <i>B. &amp; McD.</i>	4500, 1	<i>tricolor</i> <i>Packard</i>	791
<i>tremularia</i> <i>Walker</i>	3840	<i>tricolor</i> <i>Smith</i>	2915
<i>tremuloidella</i> <i>Braun</i>	7933	<i>tricolor</i> <i>Stretch</i>	997
<i>trentonalis</i> <i>Lederer</i>	5268	<i>tricoloralis</i> <i>Dyar</i>	5248
<i>trepidella</i> <i>Clemens</i>	8017	<i>tricoloraria</i> <i>Packard</i>	3799
<i>trialbamaculella</i> <i>Chambers</i>	6208	<i>tricolorella</i> <i>Grote</i>	5548
<i>triangulalis</i> <i>B. &amp; McD.</i>	4995	<i>tricosa</i> <i>Lintner</i>	1403
<i>triangulalis</i> <i>Moeschler</i>	5194	<i>tricristatella</i> <i>Chambers</i>	5990
<i>triangulana</i> <i>Kearfott</i> ( <i>Eucos-</i> <i>ma</i> )	7104	<i>trientiplaga</i> <i>Walker</i>	2605
<i>triangulana</i> <i>Kearfott</i> ( <i>Tortrix</i> )	7371	<i>trifariana</i> <i>Walker</i>	2931
<i>triangularia</i> <i>B. &amp; McD.</i>	4479, 1	<i>trifascia</i> <i>Smith</i>	1829
<i>triangularis</i> <i>Prout</i>	3826	<i>trifascia</i> <i>Hubner</i>	1152
<i>triangularis</i> <i>Smith</i>	1034	<i>trifasciæ</i> <i>Braun</i>	7685
<i>triangularisella</i> <i>Chambers</i>	6543	<i>trifasciata</i> <i>Smith</i>	1344
<i>triangulata</i> <i>B. &amp; McD.</i>	4765, 1	<i>trifasciata</i> <i>Packard</i>	4372
		<i>trifasciatella</i> <i>Chambers</i> ( <i>Gele-</i> <i>chia</i> )	6218

	Page		Page
<i>trifasciella Chambers</i> (Adela)		<i>trinotella Braun</i>	7882
8450		<i>trinotella Coquillett</i>	6386
<i>trifasciella Clemens</i>	8139	<i>triocelella Chambers</i>	6110
<i>triferana Walker</i>	7390	<b>Triocnemis</b> .....	73
<i>trifolii Rottemburg</i>	1615	<i>triolata Smith</i>	1070
<i>trifurcella Chambers</i>	6635	<i>triorthia Dyar</i>	2685
<i>trifurculana Zeller</i>	7364	<i>tripars Walker</i>	1466
<i>trigeminana Stephens</i>	6999	<i>tripartita Smith</i>	2934
<i>trigona Grote</i>	904	<i>tripartita Walker</i>	3626
<i>trigona Hy. Edwards</i>	4838	<i>tripartitana Zeller</i>	7025
<i>trigona Smith</i> (Rhynchagrotis)		<i>tripartitus Grote</i>	705
1586		<b>Triphosa</b> .....	104
<i>trigona Smith</i> (Luperina)	2375	<i>tripla Grote</i>	3465
<i>trigonana Stephens</i>	7423	<i>triplagiatus Smith</i>	2768
<i>trigonana Walsingham</i>	7634	<i>triplagiella Dyar</i>	5653
<i>trigrapha Zeller</i>	8451	<i>triplex Walker</i>	2593
<i>triguttaria Herrich-Schaeffer</i>		<i>triplipunctaria Fitch</i>	4492
3961		<b>Triprocris</b> .....	127
<i>trilineararia Grossbeck</i>	4414	<i>tripuncta B. &amp; McD.</i>	2747
<i>trilineararia Packard</i> (Plataea)		<i>tripunctaria Packard</i>	4451
4478		<i>tripunctata Fabricius</i>	4938
<i>trilineararia Packard</i> (Metanema)	4726	<i>tripunctella Walsingham</i> (Heli-	
<i>trilineata Packard</i>	3680	odines)	7565
<i>trilineata Warren</i>	4053	<i>tripunctella Walsingham</i> (In-	
<i>trilineella Chambers</i> (Gelechia)		curvaria)	8430
6241		<i>tripunctellus Robinson</i>	5310
<i>trilineella Chambers</i>	7801	<i>triquetra Grote</i>	2576
<i>trimaculalis Grote</i>	4986	<i>triquetrana Fitch</i>	844
<i>trimaculata Boisduval</i>	1049	<i>trisectus Walker</i>	5392
<i>trimaculata Smith</i>	952	<i>triseriata Packard</i> (Scelida-	
<i>trimaculella Chambers</i> (Trichotaphe)	6377	cantha)	3949
<i>trimaculella Chambers</i> (Tinea)		<i>triseriata Packard</i> (Hydrelia)	
8254		4120	
<i>trimaculella Chambers</i> (Dichomeris)	6382	<i>tresignana Robinson</i>	7422
<i>trimaculella Fitch</i>	6414	<i>tresignata Walker</i>	2404
<i>trimaculella Packard</i>	6211	<i>tristana Hubner</i>	7423
<i>trimaculosa Reakirt</i>	938	<i>tristata Linnaeus</i>	4089
<i>trinotata Braun</i>	8413	<i>tristella Dietz</i>	6586
<i>trinotata Walker</i>	844	<i>tristicta Hampson</i>	2733
<i>trinotella Busck</i>	6365	<i>tristicula Morrison</i>	1368
		<i>tristigma Treitschke</i>	1429
		<i>tristigmalis Hampson</i>	4941
		<i>tristigmata Grote</i>	2212

	Page		Page
<i>tristis</i> B. & McD. (Abagrotis)		<i>tuberculum</i> Hubner	1119
1564		<i>tubiferella</i> Clemens	7968
<i>tristis</i> B. & McD. (Polia)	1683	<i>tufa</i> Smith	1663
<i>tristis</i> Boisduval	534	<i>tuleis</i> Bates	259
<i>tristis</i> Edwards	3095	<i>tumida</i> Grote	2009
<i>tristis</i> Menetries	723	<i>tumidicosta</i> Hampson	3013
<i>tristis</i> Smith	2443	<i>tumidulella</i> Ragonot	5724
<i>tristriata</i> Kearfott	7322	<i>tunicana</i> Walsingham	7313
<i>tristrigana</i> Clemens	7220	<i>turbans</i> Christoph	980
<i>tristrigella</i> Walsingham	6200	<i>turbata</i> Hubner	4055
<i>tristrigella</i> Walker	2601	<i>turbata</i> Walker	1086
<i>Tristyla</i> .....	73	<i>turbatella</i> Grote	5705
<i>tritænianella</i> Chambers	7924	<i>turbatellus</i> Walker	5365
<i>tritealis</i> Walker	5061	<i>turbida</i> Walker (Heterocampa)	3644
<i>tritona</i> Hubner	2465	<i>turbida</i> Walker (Fentonia)	3674
<i>tritonia</i> Edwards	147	<i>turbulenta</i> Hubner	2283
<i>trituberalis</i> Zeller	3574	<i>turfosana</i> Herrich-Schaeffer	6863
<i>triumphalis</i> Grote	5080	<i>turmalis</i> Grote	5093
<i>trivialis</i> B. & McD.	5074	<i>turnus</i> Linnaeus	13
<i>trivinctella</i> Zeller	8088	<i>turpidella</i> Ragonot	5622
<i>trivittana</i> Zeller	7065	<i>turpis</i> Smith	2476
<i>troilus</i> Linnaeus	18	<i>turris</i> Grote	1363
<i>tronellus</i> Smith	1258	<i>Turuptiana</i> .....	35
<i>Tropæa</i> .....	27	<i>tusa</i> Grote	2284
<i>trophella</i> Busck	6214	<i>tuscanella</i> Dietz	8263
<i>Trosia</i> .....	127	<i>tybo</i> Barnes	2421
<i>trossulana</i> Walsingham	7237	<i>tyndarus</i> Esper	145
<i>trouveloti</i> Packard	3634	<i>typhon</i> Klug	739
<i>trumani</i> Smith	1440	<i>typhonalis</i> B. & McD.	5026
<i>truncata</i> Hufnagel	3992	<i>typica</i> Smith	1601
<i>truncataria</i> Guenee	4644	<i>typicides</i> Meyrick	6961
<i>truncataria</i> Walker	4287	<i>tyralis</i> Guenee	5158
<i>truncatella</i> Wright	5692	<i>tyria</i> Slosson	3664
<i>truncatellus</i> Zetterstedt	5380	<i>Tyrisa</i> .....	87
<i>truncatula</i> Zeller	2923	<i>u-album</i> Guenee	2397
<i>truva</i> Smith	1301	<i>u-aureum</i> Guenee	3238
<i>truxaliata</i> Guenee	4770	<i>u-brevis</i> Guenee	3264
<i>tryonana</i> Kearfott	6880	<i>Ufeus</i> .....	47
<i>Trypanisma</i> .....	156	<i>uhlerella</i> Fitch	7916
<i>Tryptodema</i> .....	194	<i>uhleri</i> Reakirt	124
<i>tryxus</i> Cramer	506		
<i>tuana</i> Smith	1725		
<i>tubercularis</i> Lederer	5008		

	Page		Page
<b>Uinta</b> .....	138	<i>umbrifascia</i> <i>Smith</i>	2060
<i>uintara</i> <i>Smith</i>	2193	<i>umbrifasciata</i> <i>Hulst</i>	4417
<i>ulæ</i> <i>Cockerell</i>	5399	<i>umbriferata</i> <i>Hulst</i>	4417
<i>ulalume</i> <i>Strecker</i> ( <i>Proserpinus</i> )		<i>umbrimarginella</i> <i>Busck</i>	6619
753		<i>umbrina</i> <i>Grote</i>	3375
<i>ulalume</i> <i>Strecker</i> ( <i>Catocala</i> )		<i>umbripennis</i> <i>Grote</i>	3181
3044		<i>umbripennis</i> <i>Hulst</i> ( <i>Somatolo-</i>	
<i>ulamora</i> <i>Smith</i>	1801	<i>phia</i> )	4597
<i>uliginosa</i> <i>Smith</i>	1767	<i>umbripennis</i> <i>Hulst</i> ( <i>Tlascalala</i> )	
<i>ulmella</i> <i>Braun</i>	8405	5609	
<i>ulmella</i> <i>Chambers</i>	7946	<i>umbrosa</i> <i>Dyar</i>	1437
<i>ulmella</i> <i>Ragonot</i>	5734	<i>umbrosa</i> <i>Grote</i>	1090
<i>ulmi</i> <i>Harris</i> ( <i>Acronycta</i> )	2473	<i>umbrosa</i> <i>Lintner</i>	268
<i>ulmi</i> <i>Harris</i> ( <i>Heterocampa</i> )		<i>umbrosa</i> <i>Smith</i>	1676
3644		<i>umbrosa</i> <i>Worthington</i>	3051
<i>ulmiarrosorella</i> <i>Clemens</i>	5734	<i>umbrosaria</i> <i>Packard</i>	4485
<i>ulodactyla</i> <i>Zetterstedt</i>	5863	<i>umbrosiarium</i> <i>Hubner</i>	4560
<b>Ulophora</b> .....	143	<i>una</i> <i>Skinner</i>	695
<b>Ulosyneda</b> .....	85	<i>una</i> <i>Strecker</i>	2335
<i>ulrica</i> <i>Edwards</i>	229	<b>Unadilla</b> .....	148
<i>ulsterata</i> <i>Pearsall</i>	4332	<i>uncana</i> <i>Hubner</i>	7196
<i>ultima</i> <i>Strecker</i>	1128	<i>uncanale</i> <i>Hulst</i>	5765
<i>ultraria</i> <i>Pearsall</i>	4540	<i>uncanaria</i> <i>Guenee</i>	4477
<i>ultrix</i> <i>Meyrick</i>	7119	<i>uncas</i> <i>Edwards</i>	553
<i>ultronia</i> <i>Hubner</i>	3103	<i>unctulella</i> <i>Zeller</i>	6254
<i>ululata</i> <i>Pearsall</i>	3926	<i>undalis</i> <i>Fabricius</i>	4982
<i>umatillaria</i> <i>Strecker</i>	4602	<i>undatus</i> <i>Grote</i>	5390
<i>umbellulariæ</i> <i>Walsingham</i>	7943	<i>undifera</i> <i>Walker</i>	4837
<i>umbilicata</i> <i>Guenee</i>	3871	<i>undinaria</i> <i>Strecker</i>	3807
<i>umbonata</i> <i>Smith</i>	3423	<i>undosus</i> <i>Lintner</i>	8353
<i>umbra</i> <i>Hufnagel</i>	2655	<i>undularis</i> <i>Drury</i>	3181
<i>umbrabasana</i> <i>Kearfott</i>	7536	<i>undularia</i> <i>B. &amp; McD.</i>	4308
<i>umbralis</i> <i>Smith</i>	3573	<i>undulata</i> <i>Linnaeus</i>	3971
<i>umbrastriana</i> <i>Kearfott</i>	7050	<i>undulatella</i> <i>Busck</i>	7658
<i>umbrata</i> <i>Packard</i>	892	<i>undulatella</i> <i>Chambers</i>	7711
<i>umbrata</i> <i>Walker</i>	3640	<i>undulatella</i> <i>Clemens</i>	5743
<i>umbratica</i> <i>Braun</i>	7818	<i>undulifera</i> <i>Walker</i>	2901
<i>umbraticostella</i> <i>Walsingham</i>		<i>undulosa</i> <i>Walker</i>	675
6434		<i>unica</i> <i>Neumoegen</i>	3395
<i>umbratus</i> <i>Packard</i>	1484	<i>unicalcararia</i> <i>Guenee</i>	4327
<i>umbrella</i> <i>Dyar</i>	5686	<i>unicincta</i> <i>Smith</i>	2360
<i>umbrifacta</i> <i>Hampson</i>	2281	<i>unicipunctella</i> <i>Busck</i>	7661
<i>umbrifascia</i> <i>Grote</i>	3473	<i>unicipunctella</i> <i>Clemens</i>	6389

Page	Page
unicolor <i>B. &amp; McD.</i> ( <i>Pterophorus</i> ) 5917	uniformis <i>Smith</i> ( <i>Eriopyga</i> ) 1857
unicolor <i>B. &amp; McD.</i> ( <i>Storteria</i> ) 5307	uniformis <i>Smith</i> ( <i>Lasiestra</i> ) 1649
unicolor <i>Grote</i> 1524	unijuga <i>Walker</i> 3068
unicolor <i>G. &amp; S.</i> 53	unilinearis <i>Taylor</i> 3794
unicolor <i>Hulst</i> 4163	unilineata <i>Grote</i> 3176
unicolor <i>Packard</i> 3645	unimacula <i>Grote &amp; Robinson</i> 5171
unicolor <i>Robinson</i> 4125	unimacula <i>Morrison</i> 1458
unicolor <i>Walker</i> 1461	unimacula <i>Smith</i> 1179
unicoloralis <i>B. &amp; McD.</i> ( <i>Maroa</i> ) 5070	unimoda <i>Lintner</i> 2150
unicoloralis <i>B. &amp; McD.</i> ( <i>Heliothela</i> ) 5190	unimoda <i>Smith</i> 2690
unicoloralis <i>B. &amp; McD.</i> ( <i>Macrotheca</i> ) 5457	unimodaria <i>Morrison</i> 4347
unicoloraria <i>Hulst</i> ( <i>Ixala</i> ) 4501	unio <i>Hubner</i> 2829
unicoloraria <i>Hulst</i> ( <i>Hesperumia</i> ) 4398	unipecta <i>Pearsall</i> 4115
unicolorella <i>Chambers</i> 7802	unipuncta <i>Dyar</i> 5458
unicolorella <i>Hulst</i> 5615	unipuncta <i>Haworth</i> ( <i>Paraphia</i> ) 4492
unicolorella <i>Walsingham</i> 5961	unipuncta <i>Haworth</i> ( <i>Cirphis</i> ) 1950
unicornis <i>Smith &amp; Abbot</i> 3657	unipunctella <i>Clemens</i> 6612
unicristatella <i>Chambers</i> 6012	unipunctella <i>Walsingham</i> 7563
unidentaria <i>Haworth</i> 4039	unipunctellus <i>Robinson</i> 5309
unifascia <i>Grote &amp; Robinson</i> 882	unisignata <i>Walker</i> 2604
unifascialis <i>Packard</i> 5140	unistriatellus <i>Packard</i> 5343
unifasciana <i>Clemens</i> 7307	unistriganus <i>Dyar</i> 8178
unifasciata <i>Walsingham</i> 7630	unistrigata <i>Gumpfenberg</i> 3785
unifasciella <i>Busck</i> 6221	unistrigella <i>Chambers</i> 6347
unifasciella <i>Chambers</i> ( <i>Lithocolletis</i> ) 7959	unita <i>Smith</i> 2280
unifasciella <i>Chambers</i> ( <i>Mompha</i> ) 6018	unitaria <i>Packard</i> 3803
unifasciella <i>Chambers</i> ( <i>Ela-chista</i> ) 7843	unitaria <i>Herrich-Schaeffer</i> 4496
unifasciella <i>Chambers</i> ( <i>Neptrricula</i> ) 8396	unna <i>Ploetz</i> 587
uniformis <i>Cockerell</i> 794	unomaculella <i>Chambers</i> ( <i>Perimedea</i> ) 5987
uniformis <i>Dyar</i> 858	unomaculella <i>Chambers</i> ( <i>Tinea</i> ) 8267
uniformis <i>Grote &amp; Robinson</i> 732	Untomia .....160
uniformis <i>Morrison</i> 3177	untomiella <i>Busck</i> 6400
	ura <i>Smith</i> 1264
	uramia <i>Smith</i> 1264
	urania <i>Westwood &amp; Hewitson</i> 455

	Page		Page
<i>urbicola</i> Behr	3438	<i>vacciniivorana</i> Packard	7419
<i>urentis</i> Guenee	3287	<i>vachellellus</i> Kearfott	5361
<i>uroceriformis</i> Walker	6725	<i>vachelliana</i> Kearfott	7493
<b>Urodus</b> .....	184	<i>vacunalis</i> Grote	5110
<i>ursa</i> Worthington	590	<i>vagans</i> B. & McD.	3712
<i>ursaria</i> Walker	4607	<i>vagans</i> Boisduval	955
<i>ursella</i> Walsingham	6567	<i>vagans</i> Walsingham	7811
<b>Ursia</b> .....	94	<i>vagaria</i> Walker	4441
<i>ursina</i> Smith (Trichopolia)		<i>vagatioella</i> Chambers	6146
1868		<i>vagella</i> Walker	6278
<i>ursina</i> Smith (Merolonche)		<i>valariata</i> Pearsall	4247
2513		<i>v-alba</i> Ottolengui	3245
<b>Ursogastra</b> .....	53	<b>Valdivia</b> .....	148
<i>ursula</i> Godart	304	<i>valens</i> Dyar	3736
<i>ursus</i> Poling	655	<i>valens</i> Hy. Edwards	3304
<i>urticaloides</i> Fyles	4980	<b>Valentinia</b> .....	162
<i>urticana</i> Hubner	6842	<i>valeria</i> Hy. Edwards	3058
<i>urticata</i> Linnaeus	5231	<i>vallus</i> Smith	1317
<b>Urula</b> .....	149	<i>vana</i> Kearfott	7227
<b>Uscodys</b> .....	137	<i>vancouverana</i> Kearfott	7212
<i>u-scripta</i> Smith	1790	<i>vancouverata</i> Taylor	4279
<i>usticana</i> Zeller	6811	<i>vancouverensis</i> Butler	706
<i>ustipennis</i> Walker	3654	<i>vancouverensis</i> Grote	1408
<i>usurpata</i> Pearsall	4243	<i>vancouverensis</i> Hy. Edwards	
<i>utahensis</i> Beutenmuller	6722	(Memythrus)	6744
<i>utahensis</i> Hy. Edwards (Arc-		<i>vancouverensis</i> Hy. Edwards	
tia)	1025	(Sphinx)	688
<i>utahensis</i> Hy. Edwards		<i>vancouverensis</i> Hulst	4627
(Sphinx)	696	<i>vandana</i> Kearfott	6946
<i>utahensis</i> Skinner	580	<i>vanella</i> Walsingham	7674
<i>utahensis</i> Smith	1817	<i>vanella</i> Grote	1082
<i>utahensis</i> Strecker	5	<b>Vanessa</b> .....	11
<b>Utetheisa</b> .....	36	<i>vanidica</i> Smith	1240
<i>uvada</i> Barnes	3727	<i>vanillæ</i> Linnaeus	150
<i>uvinella</i> Ragonot	5613	<i>vanusaria</i> Strecker	4764
<i>uxor</i> Guenee	3051	<i>vaporata</i> Pearsall	4143
<i>uxorculalis</i> Hulst	5166	<i>vapularis</i> Grote	1406
<i>vacciniæ</i> Hy. Edwards	1082	<i>varadaria</i> Walker	4431
<i>vacciniana</i> Packard	7172	<i>varia</i> Walker (Automeris)	780
<i>vacciniella</i> Busck	6394	<i>varia</i> Walker (Monodes)	2608
<i>vacciniella</i> Ely	8064	<i>varia</i> Walker (Heterocampa)	
<i>vaccinii</i> Hu. Edwards	3236	3634	
<i>vaccinii</i> Riley	5552	<i>variabilis</i> B. & McD.	2624
		<i>variabilis</i> Braun	8145



Page	Page
<i>variabilis</i> Busck 6234	<i>velleripennis</i> Grote 1291
<i>variabilis</i> Grote 1468	<i>vellifera</i> Grote 3572
<i>variabilis</i> Smith 1872	<i>vellivolata</i> Hulst 4575
<i>variabilis</i> Walsingham 8188	<i>velutina</i> B. & McD. 1141
<i>variana</i> Clemens 7084	<i>velutina</i> Smith 1805
<i>variana</i> Fernald 7426	<i>velutinana</i> Walker 7390
<i>variana</i> Morrison 2800	<i>venalalis</i> Hulst 5128
<i>variana</i> Ottolengui 3239	<i>venalis</i> Grote 5098
<i>variaria</i> Grote 4632	<i>venata</i> Grote 4480
<i>variata</i> Schiffermuller 3988	<i>venata</i> Smith 1910
<i>variata</i> Grote 1594	<i>venatus</i> Smith 2746
<i>variata</i> Clemens 8289	<i>venerabilis</i> Walker 1397
<i>variegata</i> Smith 2852	<i>veneratrix</i> Meyrick 7370
<i>variegata</i> Walker 5093	<i>venosa</i> Scudder 35
<i>variella</i> Braun 8399	<i>venosa</i> Smith 2374
<i>variella</i> Chambers 6136	<i>venosa</i> Walker 833
<i>variella</i> Ragonot 5497	<i>ventilator</i> Grote 2999
<i>variolana</i> Zeller 7419	<i>ventralis</i> Grote & Robinson 4933
<i>variolaria</i> Guenee 4307	<i>ventrella</i> Fitch 6389
<i>variolata</i> Smith 1702	<i>venus</i> Neumoegen 3663
<i>varix</i> Grote 1594	<b>Venusia</b> .....108
<b>Varneria</b> .....149	<i>venusta</i> Dalman 1029
<i>varuna</i> Edwards 124	<i>venusta</i> Hy. Edwards 1077
<i>varus</i> Grote & Robinson 4755	<i>venusta</i> Walker (Hyparpax)
<i>vasaliata</i> Guenee 4109	3662
<i>vashti</i> Strecker 688	<i>venusta</i> Walker (Palæoplusia)
<i>vau</i> Fitch 3589	3284
<i>vau-media</i> Smith 1755	<i>venustella</i> Clemens 7991
<i>vau-orbicularis</i> Smith 1691	<i>venustella</i> Chambers 6398
<i>v-brunneum</i> Grote 2385	<i>venustula</i> Grote 2203
<i>vecors</i> Guenee (Eriopyga) 1842	<i>venustula</i> Walker 2963
<i>vecors</i> Guenee (Perigea) 2327	<i>venustus</i> Walsh 3783
<i>vega</i> Dyar 754	<i>verbascoides</i> Guenee 2246
<i>vega</i> Smith 3570	<i>verberata</i> Smith 2220
<i>vegeta</i> Morrison 3294	<i>verbesinella</i> Busck 7975
<i>velaris</i> Grote 1169	<i>verdiaria</i> Grossbeck 4322
<i>velata</i> Strecker 2933	<i>verecunda</i> Hulst 3057
<i>velata</i> Walker (Rhynchagrotis)	<i>verecunda</i> Hy. Edwards 6720
1589	<i>veritata</i> Pearsall 3954
<i>velata</i> Walker (Eriopyga) 1842	<i>vermiculata</i> Grote & Robinson
<i>velata</i> Walker (Apamea) 2637	3586
<i>velatella</i> Busck 6081	<i>verna</i> Edwards 613
<i>velatella</i> Clemens 8306	<i>vernalis</i> Edwards 34
<i>velleda</i> Stoll 3738	<i>vernalis</i> Morrison 2110

	Page		Page
<i>vernata Packard</i> (Nyctobia)		<i>vestaliella Zeller</i>	5303
3952		<i>vestalis Hulst</i>	4662
<i>vernata Packard</i> (Parasa)	4813	<i>vestalis Packard</i> (Haploa)	1033
<i>vernata Peck</i>	4624	<i>vestalis Packard</i> (Mænas)	950
<i>vernella Murtfeldt</i>	6275	<i>vestalis Zeller</i>	6613
<i>vernifera Walker</i>	3169	<i>vestigialis Guenee</i>	5061
<i>vernilis Grote</i>	1541	<i>vestitaria Herrich-Schaeffer</i>	4680
<i>vernoniana Kearfott</i>	6787	<i>vestitura Smith</i>	1312
<i>verona Smith</i>	2678	<i>vestris Boisduval</i>	604
<i>veroniæella Chambers</i>	7803	<i>vesulia Cramer</i>	4761
<i>verrilli Grote &amp; Robinson</i>	2496	<i>veterata Smith</i>	2372
<i>verrilliana Grote</i>	3098	<i>vetulana Walsingham</i>	6861
<i>verruca Fabricius</i>	3248	<i>vetulina Ploetz</i>	613
<i>versabilis Harvey</i>	3313	<i>vetusta Boisduval</i>	3704
<i>versicolor Grote</i>	2606	<i>vetusta Walker</i> (Porosagrotis)	1234
<i>versicolor Harris</i>	743		
<i>versicolor Warren</i>	5173	<i>vetusta Walker</i> (Euxoa)	1371
<i>versicoloranum Clemens</i>	6803	<i>vetustella Dyar</i>	5650
<i>versicolorella Kearfott</i>	6070	<i>viaca Edwards</i>	448
<i>versicolorella Chambers</i>	6348	<i>vialis Edwards</i>	626
<i>versipellis Grote</i>	1353	<i>viatica Grote</i>	2210
<i>versitata Pearsall</i>	4335	<i>viatica Harvey</i>	4292
<i>versuta Clemens</i>	723	<i>viator Edwards</i>	600
<i>versuta Harvey</i>	3414	<i>vibicalis Zeller</i>	5047
<i>versuta Smith</i>	2188	<i>viburnana Clemens</i>	7423
<i>versutella Zeller</i>	6263	<i>virburnella Clemens</i>	7804
<i>versutus Hy. Edwards</i>	2881	<i>vicaria Walker</i>	1434
<i>vertaria Pearsall</i>	3819	<i>vicarialis Zeller</i>	7604
<i>vertesta Smith</i>	1263	<i>vicariana Walker</i>	7361
<i>verticalis Grote</i>	1340	<i>vicarilis Dyar</i>	5462
<i>vertina Smith</i>	2155	<i>vicina Grote</i>	1734
<i>vertumnana Zeller</i>	6984	<i>vicinella Dietz</i> (Ornix)	8027
<i>verus Edwards</i>	573	<i>vicinella Dietz</i> (Tinea)	8266
<i>verutana Zeller</i>	6789	<i>victoria Edwards</i>	202
<i>vesca Morrison</i>	2592	<i>victoria Grote</i> (Proserpinus)	752
<b>Vespamima</b> .....	166	<i>victoria Grote</i> (Toxocampa)	3348
<i>vesperana Clemens</i>	7345	<i>victoria Taylor</i>	4112
<i>vespipenne Herrich-Schaeffer</i>	6755	<b>Victorina</b> .....	11
<i>vesta Edwards</i>	245	<i>videns Guenee</i>	2598
<i>vestialis B. &amp; McD.</i>	3858	<i>vidleri Elwes</i>	141
<i>vestaliana Zeller</i>	7091	<i>vidua Smith &amp; Abbot</i>	3042
<i>vestaliata Guenee</i>	4293		
<i>vestaliella Dietz</i>	6570		

Page

Page

- viduella Fabricius* 6217  
*viduata Guenee* 3043  
*vidularia Grote* 4714  
*vierecki Skinner* 618  
*vigilacella Clemens* 7675  
*vigilans Grote* 2127  
*vigilans Meyrick* 7561  
*villisana Walker* 7153  
*villana Busck* 7544  
*villella Busck (Chrysoclista)*  
 5969, 1  
*villella Busck (Blastobasis)*  
 6516  
*villiersi Boisduval & LeConte* 2  
*villosa Grote* 1067  
*villosalis Zeller* 4972  
*villosella Clemens* 8397  
*villosella Hulst* 5690  
*vincta Meyrick* 7548  
*vincta Walker* 2607  
*vinctalis B. & McD.* 4997  
*vinculum Guenee* 3143  
*vindemialis Grote* 1929  
*vinela Smith* 1526  
*vinnula Grote* 2428  
*vinosaria Grote & Robinson* 4706  
*vintrella Busck* 7669  
*vinulenta Grote* 2213  
*vinulenta Grote & Robinson* 5162  
*vinulenteria Grote & Robinson*  
 4705  
*viola Maynard* 97  
*violacea Edwards* 452  
*violacea Grote* 2332  
*violaceana Robinson* 7306  
*violacearia Walker* 3894  
*violaceellus Beutenmuller* 8186  
*violacella Clemens* 8053  
*violaceofusca Zeller* 6245  
*violans Guenee* 1866  
*violaris Grote & Robinson* 1419  
*violascens Schaus* 2599  
*violenta Hy. Edwards* 3099  
*viralis Grote* 1603  
*virens French* 3119  
*virescana Clemens* 7377  
*virescens Fabricius* 1091  
*virescens Hulst* 5418  
*virgata Packard* 3649  
*virgata Taylor* 4640  
*virgatella Busck* 8220  
*virgatella Clemens* 5631  
*virgilia Hy. Edwards* 3058  
*virgilius Scudder & Burgess* 527  
*virginalis Boisduval* 1028  
*virginalis Grote* 2958  
*virginalis Hulst* 4430  
*virginaria Cramer* 4607  
*virginaria Grote* 3209  
*virginaria Hulst* 4662  
*virginata Graef* 3949  
*virginella Dyar* 5842  
*virginiana Busck* 6774  
*virginiana Clemens (Enarmon-*  
*ia)* 7138  
*virginiana Clemens (Spargan-*  
*othis)* 7316  
*virginica Charpentier* 838  
*virginica Fabricius* 954  
*virginiella Chambers* 7890  
*virginiella Clemens (Choreutis)*  
 7608  
*virginiella Clemens (Nepticula)*  
 8398  
*virginiensis Drury (Anisota)*  
 800  
*virginiensis Drury (Vanessa)*  
 283  
*virginiensis Edwards (Pieris)*  
 35  
*virginiensis Edwards (Tharsa-*  
*lea)* 398  
*virginiensis Gray* 328  
*virgo Butler* 4856  
*virgo Linnaeus* 971  
*virgula Grote* 1845  
*virgulti Behr* 322  
*virguncula Kirby* 982

	Page		Page
<i>virbuncula</i> <i>Smith</i>	2382	<i>viteana</i> <i>Clemens</i>	6779
<i>virida</i> <i>B. &amp; McD.</i>	2764, 1	<i>vitellinana</i> <i>Zeller</i>	7529
<i>virida</i> <i>Strecker</i>	60	<i>vitellius</i> <i>A. &amp; S.</i>	599
<i>viridalis</i> <i>B. &amp; McD.</i>	5280	<i>viticordifoliella</i> <i>Clemens</i>	7584
<i>viridans</i> <i>Guenée</i>	3170	<i>vitifoliella</i> <i>Chambers</i>	8111
<i>viridata</i> <i>Harvey</i>	2422	<i>vitigenella</i> <i>Clemens</i>	8112
<i>viridata</i> <i>Packard</i> ( <i>Acasis</i> )	3950	<i>vitis</i> <i>French</i>	1670
<i>viridata</i> <i>Packard</i> ( <i>Hydriomena</i> )	4007	<i>vitis</i> <i>Linnaeus</i>	740
<b>Viridemas</b> .....	62	<i>vitivorana</i> <i>Packard</i>	6779
<i>viridescens</i> <i>Grossbeck</i>	4066	<i>vitralis</i> <i>Hubner</i>	4974
<i>viridescens</i> <i>Walker</i>	2104	<i>vitrana</i> <i>Walsingham</i>	7230
<i>viridicaria</i> <i>Hulst</i>	3796	<i>vitrararia</i> <i>Grote</i>	4647
<i>viridiclava</i> <i>Walker</i>	4816	<i>vitrea</i> <i>Grote</i>	3556
<i>viridicuprella</i> <i>Walsingham</i>	7805	<i>vitrina</i> <i>Boisduval</i>	4890
<i>viridifera</i> <i>Grote</i>	2779	<i>vitrina</i> <i>Neumoegen</i>	6659
<i>viridimedia</i> <i>Smith</i>	2723	<i>vitrina</i> <i>Walker</i>	2566
<i>viridimusca</i> <i>Smith</i>	2399	<i>vittata</i> <i>Fabricius</i>	996
<i>viridipallens</i> <i>Grote</i>	2146	<i>vittata</i> <i>Harris</i>	899
<i>viridipallens</i> <i>Hulst</i>	3821	<i>vittatalis</i> <i>Dyar</i>	5203
<i>viridipallida</i> <i>B. &amp; McD.</i>	2726, 1	<i>vittifrons</i> <i>Grote</i>	1580
<i>viridipennata</i> <i>Hulst</i>	3817	<i>vittula</i> <i>Grote</i>	1768
<i>viridipurpurea</i> <i>Hulst</i>	3809	<b>Vitula</b> .....	147
<i>viridirufaria</i> <i>Neumoegen</i>	4464	<i>vivida</i> <i>Dyar</i>	2145
<i>viridis</i> <i>Edwards</i> ( <i>Callophrys</i> )	389	<i>vidida</i> <i>Grote</i>	1002
<i>viridis</i> <i>Edwards</i> ( <i>Pamphila</i> )	563	<i>vididana</i> <i>Dyar</i>	7353
<i>viridisigma</i> <i>Grote</i>	3234	<i>vocalis</i> <i>Grote</i>	1455
<i>viridisignata</i> <i>Grote</i>	3234	<i>vocaridorsana</i> <i>Kearfott</i>	7308
<i>viridisparsa</i> <i>Dod</i>	1214	<i>volantaria</i> <i>Pearsall</i>	3822
<i>viridisquama</i> <i>Walker</i>	3170	<i>volubilis</i> <i>Harvey</i>	1409
<i>viriditincta</i> <i>Smith</i>	2039	<i>volucer</i> <i>Hulst</i>	3936
<i>viridoperlata</i> <i>Packard</i>	4659	<i>volucrata</i> <i>Hulst</i>	3848
<i>viridula</i> <i>Grote</i>	2813	<i>volucris</i> <i>Grote</i>	3387
<i>viridus</i> <i>Reakirt</i>	4814	<i>volumnia</i> <i>Hy. Edwards</i>	3058
<i>visaliella</i> <i>Chambers</i> ( <i>Argyresthia</i> )	7699	<i>voluntaria</i> <i>Meyrick</i>	7501
<i>visaliella</i> <i>Chambers</i> ( <i>Cyane</i> )	8246	<i>volupia</i> <i>Fitch</i>	1105
<i>viscana</i> <i>Kearfott</i>	7476	<i>volupialis</i> <i>Grote</i>	5163
<i>viscidiflorella</i> <i>Walsingham</i>	7806	<i>voluta</i> <i>Clemens</i>	4824
<i>vitalbata</i> <i>Schiffermuller</i>	4281	<i>vomerina</i> <i>Grote</i>	1877
		<i>vomonana</i> <i>Kearfott</i>	6997
		<i>vorax</i> <i>Behr</i>	2079
		<i>votiva</i> <i>Hulst</i>	3098
		<i>votiva</i> <i>Hy. Edwards</i>	875
		<i>vovana</i> <i>Kearfott</i>	6961

	Page		Page
<i>voxcana</i> <i>Kearfott</i>	7475	<i>wamsutta</i> <i>Harris</i>	583
<i>v-signatana</i> <i>Packard</i>	7353	<i>wana</i> <i>Kearfott</i>	7226
<i>vulgalis</i> <i>Guenee</i>	4949	<i>wandana</i> <i>Kearfott</i>	6950
<i>vulgaris</i> <i>Grote &amp; Robinson</i>	2251	<i>waracana</i> <i>Kearfott</i>	7543
<i>vulgivaga</i> <i>Morrison</i>	2335	<i>wardi</i> <i>Oberthur</i>	226
<i>vulgivagellus</i> <i>Clemens</i>	5368	<i>warneri</i> <i>Harvey</i>	4687
<i>vulneraria</i> <i>Hubner</i>	4786	<i>washingtonalis</i> <i>Grote</i>	5094
<i>vulnerata</i> <i>Swett</i>	4009	<i>washingtonia</i> <i>B. &amp; McD.</i>	185
<i>vulnera</i> <i>Grote</i>	2628	<i>washingtonia</i> <i>Hy. Edwards</i>	6661
<i>vulnifica</i> <i>Grote</i>	2788	<i>washingtonia</i> <i>Grote</i>	2163
<i>vulpina</i> <i>Grote</i>	2486	<i>washingtoniella</i> <i>Busck</i> ( <i>Gnori-</i>	
<i>vulpina</i> <i>Hy. Edwards</i>	3318	<i>moschema</i> )	6098
<i>vulpina</i> <i>Smith</i>	1319	<i>washingtoniella</i> <i>Busck</i> ( <i>Trich-</i>	
<i>vultuosa</i> <i>Grote</i>	2260	<i>otaphe</i> )	6369
<i>waco</i> <i>Edwards</i>	542	<i>washingtoniensis</i> <i>Grote</i>	1556
<i>wacoella</i> <i>Chambers</i>	6349	<i>wasmuthi</i> <i>Weeks</i>	1
<i>wakulla</i> <i>Edwards</i>	634	<i>watchungana</i> <i>Kearfott</i>	7167
<i>walkerana</i> <i>Kearfott</i>	6979	<i>weidemeyeri</i> <i>Edwards</i>	306
<i>walkerata</i> <i>Pearsall</i>	3995	<i>wellingtoniana</i> <i>Kearfott</i>	6820
<i>walkeri</i> <i>Andrews</i>	2432	<i>wenzelana</i> <i>Haimbach</i>	7329
<i>walkeri</i> <i>Felder</i>	763	<i>werdandi</i> <i>Herrich-Schaeffer</i>	68
<i>walkeri</i> <i>Grote</i>	2213	<i>wernerii</i> <i>Biederman</i>	3098
<i>walkeri</i> <i>Neumoegen</i>	6650	<i>westcotti</i> <i>Grote</i>	3092
<i>walshella</i> <i>Clemens</i>	4809	<i>westermanni</i> <i>Staudinger</i>	1359
<b>Walshia</b> .....	152	<i>westwoodi</i> <i>Boisduval</i>	77
<i>walshi</i> <i>Edwards</i> ( <i>Papilio</i> )	20	<i>wheeleri</i> <i>Edwards</i>	113
<i>walshi</i> <i>Edwards</i> ( <i>Catocala</i> )	3073	<i>wheeleri</i> <i>Hy. Edwards</i>	216
<i>walsinghamella</i> <i>Beutenmuller</i>	6642	<i>whitneyi</i> <i>Behr</i>	226
<i>walsinghamsi</i> <i>Butler</i>	956	<i>whitneyi</i> <i>Dodge</i>	3091
<i>walsinghamsi</i> <i>Dietz</i>	6280	<i>williamsi</i> <i>Dodge</i>	988
<i>walsinghamsi</i> <i>Hy. Edwards</i>		<i>williamsi</i> <i>Grinnell</i>	5876
( <i>Ctenucha</i> )	837	<i>williamsi</i> <i>Swett</i>	4070
<i>walsinghamsi</i> <i>Hy. Edwards</i>		<i>willingana</i> <i>Kearfott</i>	7125
( <i>Schinia</i> )	1178	<i>willingi</i> <i>B. &amp; McD.</i>	3712
<i>walsinghamsi</i> <i>Fernald</i>	5891	<i>wilsoni</i> <i>Grote</i> ( <i>Xerociris</i> )	2826
<i>walsinghamsi</i> <i>Kearfott</i>	7245	<i>wilsoni</i> <i>Grote</i> ( <i>Euxoa</i> )	1238
<i>walsinghamsi</i> <i>Ragonot</i>	5588	<i>wingina</i> <i>Scudder</i>	587
<i>walsinghamiella</i> <i>Busck</i> ( <i>Ag-</i>		<i>winnata</i> <i>Taylor</i>	4188
<i>nopteryx</i> )	6443	<i>winniana</i> <i>Kearfott</i>	7509
<i>walsinghamiella</i> <i>Busck</i> ( <i>Trach-</i>		<i>winnipeg</i> <i>Smith</i>	2152
<i>oma</i> )	7651	<i>winonah</i> <i>Brodie</i>	768
		<i>wiscana</i> <i>Kearfott</i>	7518
		<i>wittfeldi</i> <i>Edwards</i>	364

	Page		Page
wittfeldi <i>Hy. Edwards</i> ( <i>Alypia</i> )		xasta <i>B. &amp; McD.</i>	1257
1044		xeniolalis <i>Hulst</i>	4952
wittfeldi <i>Hy. Edwards</i> ( <i>Synanthedon</i> )	6701	<b>Xenophanes</b> .....	19
wockei <i>Moeschler</i>	1480	xerces <i>Boisduval</i>	450
womonana <i>Kearfott</i>	6941	<b>Xerociris</b> .....	73
woodgatei <i>Williams</i>	563	xicaque <i>Reakirt</i>	99
woodi <i>Grote</i>	3197	xiphæformis <i>Boisduval</i>	6655
worthingtoni <i>Grote</i>	1466	xithon <i>Dyar</i>	2893
worthingtoniana <i>Fernald</i>	7022	<b>Xylena</b> .....	59
wosnesenski <i>Menetries</i>	54	<b>Xylestia</b> .....	192
wrightiaria <i>Hulst</i>	4542	xylina <i>Say</i>	3406
wrighti <i>Edwards</i> ( <i>Adopæa</i> )	541	xylina <i>Hulst</i>	3985
wrighti <i>Edwards</i> ( <i>Melitæa</i> )	234	xyliniformis <i>Guenee</i>	2499
wrighti <i>Hy. Edwards</i>	3680	xyliniformis <i>Smith</i>	1370
wrighti <i>French</i>	941	xylinoides <i>Guenee</i> ( <i>Hyppa</i> )	2531
wrighti <i>Grinnell</i>	5856	xylinoides <i>Guenee</i> ( <i>Acronycta</i> )	2499
wrighti <i>Stretch</i>	826	<b>Xylomyges</b> .....	53
wyandot <i>Edwards</i>	488	<b>Xylomœa</b> .....	68
wymola <i>Barnes</i>	3630	<b>Xylophanes</b> .....	26
wythiæ <i>Walsingham</i>	7807	<b>Xylophasia</b> .....	60
xami <i>Reakirt</i>	376	xylopsamma <i>Meyrick</i>	5886
xandana <i>Kearfott</i>	6995	xylostella <i>Packard</i>	7683
<b>Xanthia</b> .....	60	<b>Xylotype</b> .....	59
xanthobasis <i>Zeller</i>	7597	<b>Xyrosaria</b> .....	184
xanthocrypta <i>Dyar</i>	5177	xysteraria <i>Hulst</i>	3778
<b>Xanthœcia</b> .....	69	<b>Xystrota</b> .....	101
xanthœnobares <i>Dyar</i>	5563	yakima <i>Smith</i>	1612
xanthoides <i>Boisduval</i>	401	yamana <i>Reakirt</i>	47
xanthoides <i>Guenee</i>	2323	yampai <i>Barnes</i>	4875
xanthoides <i>Walker</i>	7304	yandana <i>Kearfott</i>	6993
xantholeucalis <i>Guenee</i>	5299	yaracana <i>Kearfott</i>	6784
xanthometata <i>Walker</i>	4300	yarrowi <i>Stretch</i>	947
<b>Xanthopastis</b> .....	54	yavapaella <i>Dyar</i>	5793
xanthophila <i>Röber</i>	53	yavapai <i>Grossbeck</i>	4375
<b>Xanthoptera</b> .....	75	yavapai <i>Kearfott</i>	5328
<b>Xanthorhoe</b> .....	106	yavapai <i>Neumoegen</i>	787
xanthospora <i>Meyrick</i>	7228	yavapai <i>Smith</i>	3195
xanthostictella <i>Dietz</i>	8272	ydatodes <i>Dyar</i>	878
<b>Xanthothrix</b> .....	73	yehl <i>Skinner</i>	603
<b>Xanthotype</b> .....	120	y-inversa <i>Packard</i>	4841
xanthus <i>Edwards</i>	490	y-inversus <i>Riley</i>	8463
<b>Xantippides</b> .....	138		

	Page		Page
<b>Yosemitia</b> .....	146	<i>zavaliella</i> <i>Busck</i> 6647	
<i>yosemitæ</i> <i>Grote</i> 1528		<i>zencolella</i> <i>Dyar</i> 5437	
<i>yosemite</i> <i>Hy. Edwards</i> 905		<i>zæ</i> <i>Fitch</i> 5807	
<i>yosemitensis</i> <i>Strand</i> 2854		<i>zæ</i> <i>Harris</i> 2642	
<i>youngana</i> <i>Kearfott</i> 7232		<i>zeellus</i> <i>Fernald</i> 5398	
<i>youngata</i> <i>Taylor</i> 4191		<b>Zegris</b> .....	3
<i>youngella</i> <i>Kearfott</i> 6067		<i>zela</i> <i>Butler</i> 325	
<i>youngellus</i> <i>Kearfott</i> 5346		<i>zelatella</i> <i>Hulst</i> 5553	
<i>youngi</i> <i>Holland</i> ( <i>Erebia</i> ) 143		<i>zelica</i> <i>French</i> 3044	
<i>youngi</i> <i>Holland</i> ( <i>Brenthis</i> ) 198		<i>zelicaon</i> <i>Lucas</i> 6	
<i>youngi</i> <i>Smith</i> 1551		<b>Zelicodes</b> .....	88
<b>Yponomeuta</b> .....	184	<i>zella</i> <i>Dyar</i> 1019	
<b>Yponomeutidæ</b> .....	183	<i>zelleraria</i> <i>Packard</i> 3820	
<i>ypsilon</i> <i>Forbes</i> 4614		<i>zelleri</i> <i>Grote</i> ( <i>Balsa</i> ) 2601	
<i>ypsilon</i> <i>Rottenburg</i> 1422		<i>zelleri</i> <i>Grote</i> ( <i>Epipaschia</i> ) 5468	
<i>yreka</i> <i>Edwards</i> 574		<b>Zelleria</b> .....	183
<i>yreka</i> <i>Reakirt</i> 37		<i>zellerianum</i> <i>Fernald</i> 6797	
<b>Yrias</b> .....	87	<i>zelleriella</i> <i>Chambers</i> ( <i>Ethmia</i> ) 6644	
<i>yuccæ</i> <i>Boisduval &amp; LeConte</i> 654		<i>zelleriella</i> <i>Chambers</i> ( <i>Haplo-</i> <i>tilia</i> ) 7808	
<i>yuccæcolella</i> <i>Dietz</i> 6512		<i>zelleriella</i> <i>Clemens</i> 7876	
<i>yuccasella</i> <i>Busck</i> 6176		<i>zelleriella</i> <i>Dietz</i> 6569	
<i>yuccasella</i> <i>Riley</i> 8471		<i>zelmira</i> <i>Felder</i> 435	
<i>yuccatana</i> <i>Busck</i> 7512		<i>zembla</i> <i>Smith</i> 1240	
<i>yukona</i> <i>Holland</i> 432		<i>zenobia</i> <i>Cramer</i> 3392	
<i>yukonensis</i> <i>Holland</i> 102		<b>Zenodochium</b> .....	162
<i>yuma</i> <i>Edwards</i> 611		<b>Zenodoxus</b> .....	166
<i>yuma</i> <i>Smith</i> 2541		<b>Zenophleps</b> .....	108
<i>yumaella</i> <i>Dyar</i> 5644		<i>zephyralis</i> <i>B. &amp; McD.</i> 5052	
<i>yumaella</i> <i>Kearfott</i> 8233		<i>zephyria</i> <i>Grote</i> 779	
<i>yumana</i> <i>Kearfott</i> 7319		<i>zephyrus</i> <i>Edwards</i> 273	
<i>zabolicus</i> <i>Strecker</i> 8354		<b>Zerene</b> .....	4
<i>zabulon</i> <i>Boisduval &amp; LeConte</i> 598		<i>zere</i> <i>Boisduval</i> 168	
<i>zachæina</i> <i>Butler &amp; Druce</i> 421		<i>zeroe</i> <i>Boisduval</i> 405	
<i>zachrysa</i> <i>Meyrick</i> 8056		<i>zerynthia</i> <i>Hubner</i> 300	
<b>Zale</b> .....	82	<i>zestos</i> <i>Hubner</i> 467	
<i>zalissaria</i> <i>Walker</i> 4732		<i>zeta</i> <i>Ottolengui</i> 3239	
<i>zampa</i> <i>Edwards</i> 504		<i>zethus</i> <i>Druce</i> 3648	
<i>zana</i> <i>Kearfott</i> 7228		<i>zetterstedti</i> <i>Staudinger</i> 2201	
<b>Zanclognatha</b> .....	90	<b>Zeuzera</b> .....	194
<i>zandana</i> <i>Kearfott</i> 6994		<i>ziczacata</i> <i>Walker</i> 4068	
<i>zapulata</i> <i>Robinson</i> 7347		<i>zillah</i> <i>Strecker</i> 3060	
<i>zaracana</i> <i>Kearfott</i> 7450			

	Page		Page
<i>zilpa</i> <i>Butler</i> 463		<i>zonulata</i> <i>Hulst</i> 4760	
<i>zimmermanni</i> <i>Grote</i> 5569		<i>zonulella</i> <i>Ragonot</i> 5508	
<i>zinckenella</i> <i>Treitschke</i> 5690		<b>Zophodia</b> .....147	
<i>zinghalis</i> <i>Walker</i> 5009		<b>Zosteropoda</b> ..... 55	
<i>ziscana</i> <i>Kearfott</i> 7515		<i>zoxcana</i> <i>Kearfott</i> 7486	
<i>zoe</i> <i>Behr</i> 3051		<i>zozana</i> <i>Kearfott</i> 6769	
<i>zolicaon</i> <i>Boisduval</i> 6		<i>zuni</i> <i>Neumoegen</i> 969	
<i>zomonana</i> <i>Kearfott</i> 6973		<b>Zygænidæ</b> .....127	
<i>zonalis</i> <i>Grote</i> 1010		<i>zygadæniata</i> <i>Packard</i> 4177	
<i>zonata</i> <i>Drury</i> 729		<i>zygotaria</i> <i>Hulst</i> 3790	
<i>zonata</i> <i>Walker</i> 3479			





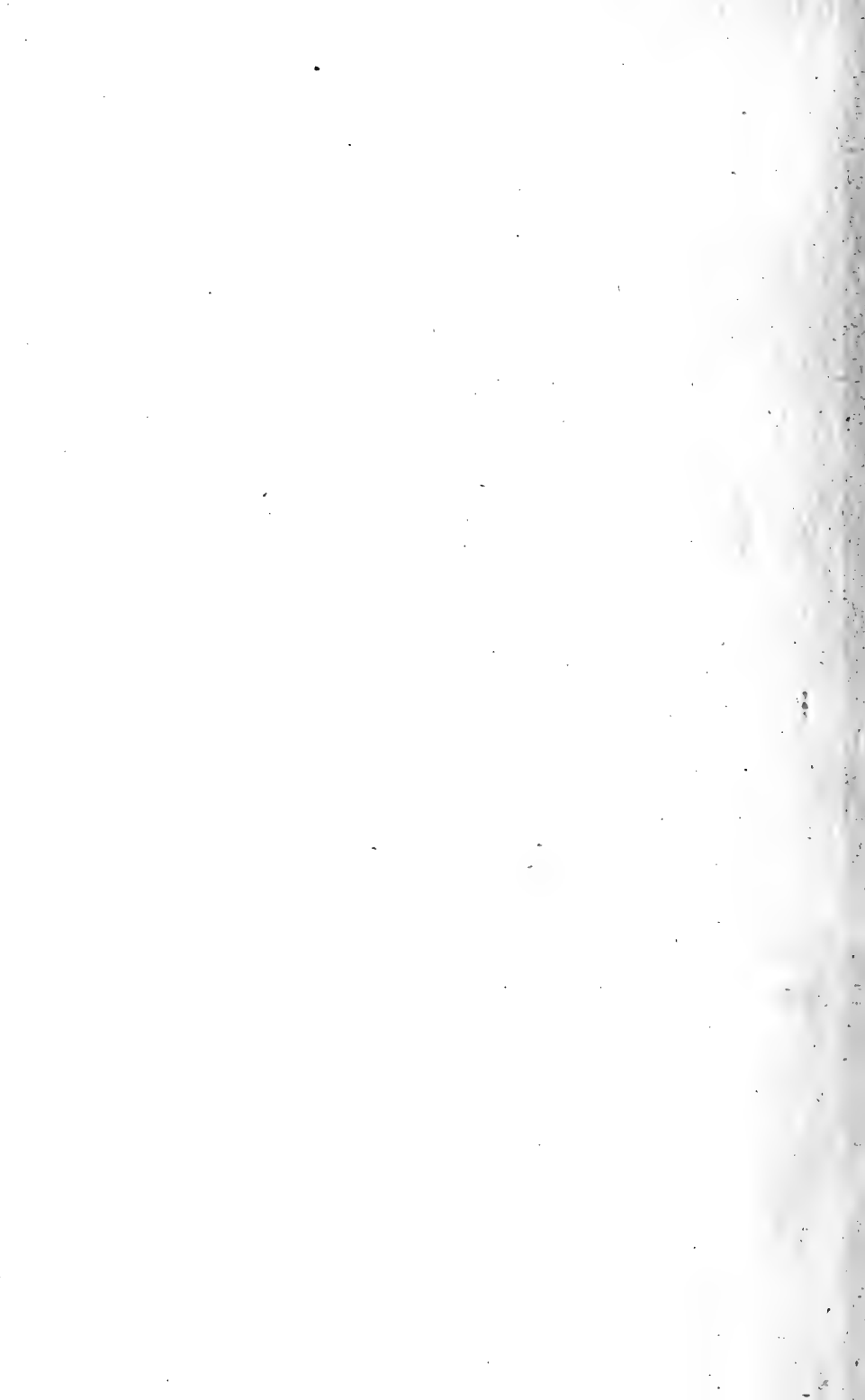

515

CONTRIBUTIONS  
TO THE  
NATURAL HISTORY  
OF  
North American Lepidoptera

BY  
Wm. BARNES, S. B., M. D.  
AND  
J. McDUNNOUGH, Ph. D.

VOL. I. Price

No. 1	Revision of the Cossidæ of N. America—7 Plates.....	\$1.50
No. 2	The Lasiocampid Genus Gloveria and Its Allies—4 Plates	1.00
No. 3	Revision of the Megathymidæ—6 Plates.....	1.25
No. 4	Illustrations of Rare and Typical Lepidoptera—27 Plates	3.50
No. 5	Fifty New Species; Notes on the Genus Alpheias— 5 Plates .....	1.50
No. 6	On the Generic Types of N. Am. Diurnal Lepidoptera.....	.50

VOL. II.

No. 1	Illustrations of Rare and Typical Lepidoptera (Cont'd)—21 Plates .....	3.50
No. 2	The N. American Species of the Genus Olene—7 Plates....	2.50
No. 3	New N. Am. Lepidoptera with Notes on Described Species—9 Plates .....	3.00
No. 4	Some Apparently New Lepidoptera from S. Florida— 4 Plates .....	1.00
No. 5	Synonymic Notes on N. American Lepidoptera.....	.75
No. 6	Some New N. American Pyraustinæ—2 Plates.....	1.00

VOL. III.

No. 1	New N. Am. Lepidoptera: Notes on Walker's Types of Geometridæ in the D'Urban Collection—3 Plates.....	1.10
No. 2	Notes on N. Am. Diurnal Lepidoptera—8 Plates.....	1.90
No. 3	Synonymic Notes on N. Am. Heterocera—4 Plates.....	1.20
No. 4	Further Notes on Philotes battoides and Its Allies; Remarks on Grossbeck's List of Florida Lepidoptera; New Species and Varieties of Geometridæ—18 Plates	2.25

(In Press)

To be obtained from Dr. Wm. Barnes, Decatur, Ill.

(Over)

# Volume IV

- no 1. Revision of the Genus *Hydriomena*  
1 pln - 10 plates —
- 2 notes and new species  
15 plates — 3
- 3 notes and new species  
Microlepidoptera 15 plates

## Exchange

A large number of duplicates of North American Lepidoptera which have accumulated in the Barnes Collection, including many species from the West and Southwest, are offered in exchange for series of bred specimens, even of the commoner species, or for species from North America not in the collection. *Desiderata List* sent on application.

Identification of N. American material will be gladly undertaken for the privilege of retaining desired specimens.

In connection with the proposed publication of a full *Catalogue of N. American Lepidoptera* records of captures are much desired in order to establish the geographical range of each species; also data regarding the location of type specimens will be gladly received.

DR. WM. BARNES, DECATUR, ILL.

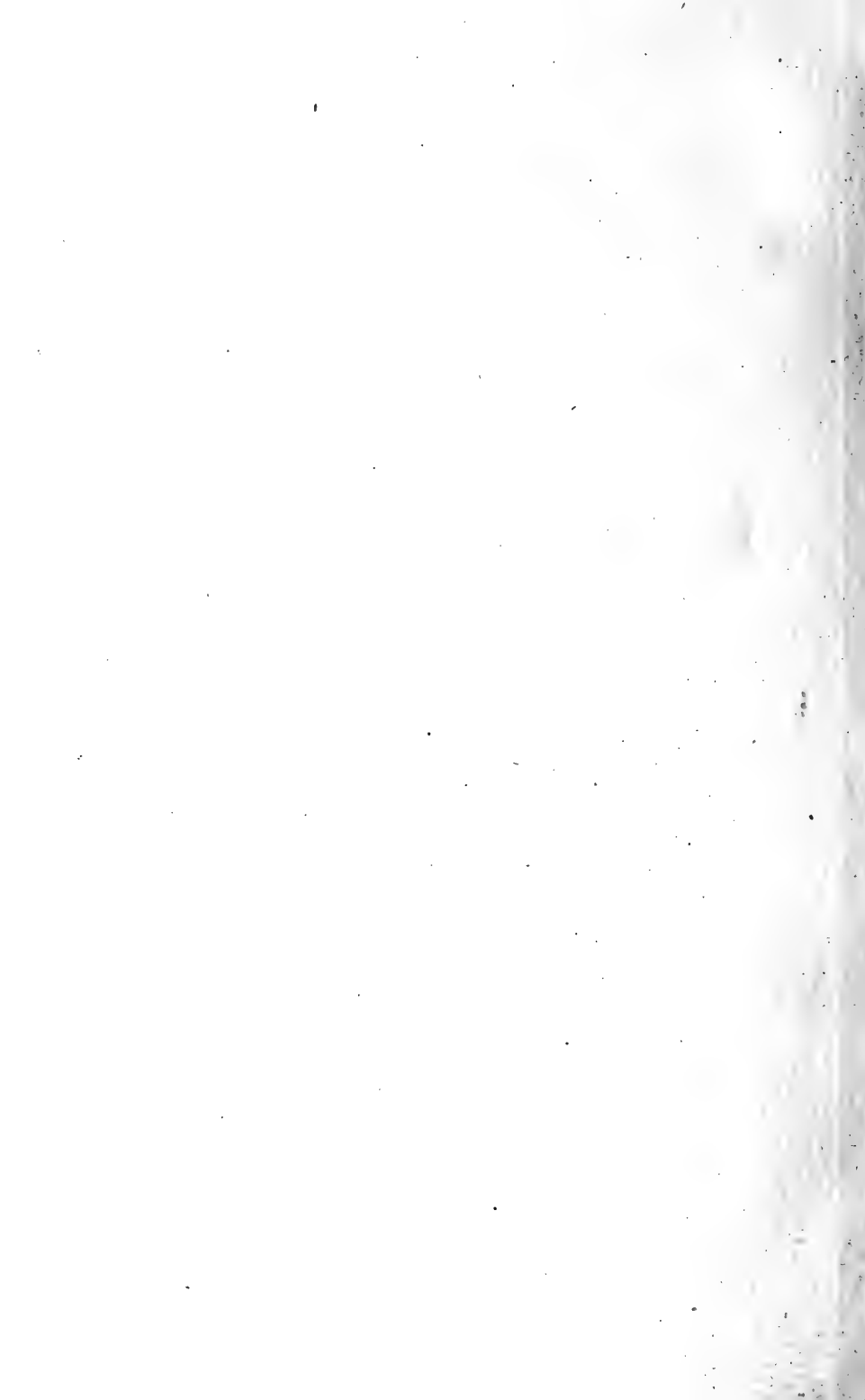











157288

Barnes, William and MacDonnough, J  
Check list of the lepidoptera of boreal  
America.

Zool.  
Insecta  
B

**University of Toronto  
Library**

**DO NOT  
REMOVE  
THE  
CARD  
FROM  
THIS  
POCKET**

Acme Library Card Pocket  
LOWE-MARTIN CO. LIMITED

