

550
717
100
100
100

Die Schmetterlinge
Europas

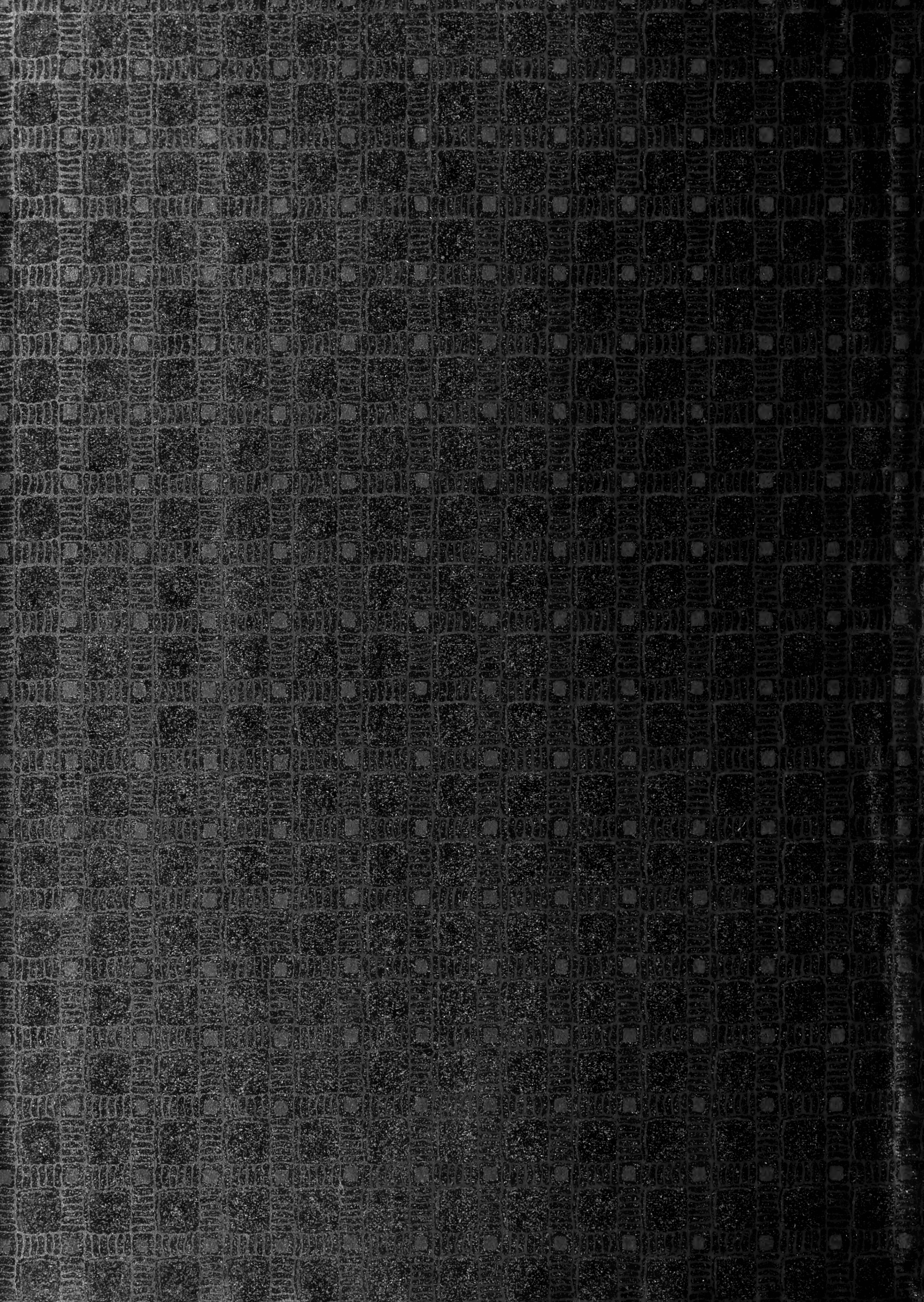

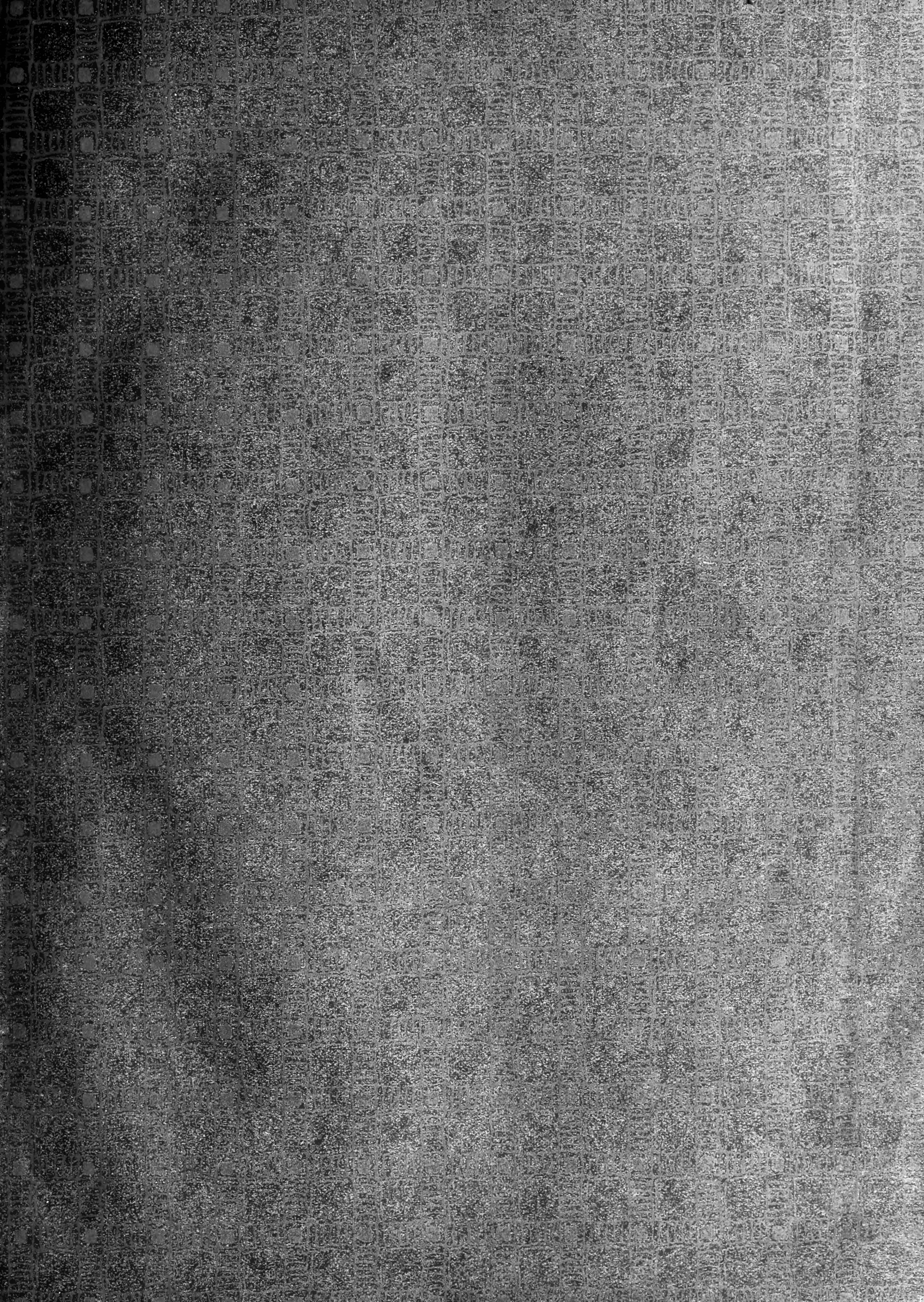





Die Schmetterlinge Europas

Mit über 3500 Figuren auf 95 Tafeln
= und 505 Abbildungen im Text =

Dritte Auflage von Prof. E. HOFMANN'S Werk: Die Groß-Schmetterlinge Europas

Unter Mitarbeit von

Dr. med. E. FISCHER (Zürich), weiland Pfarrer A. FUCHS (Bornich),
Gymnasiallehrer J. GRIEBEL (Neustadt i. d. Pfalz), Prof. Dr. J. v. KENNEL
(Dorpat), Stadtrat A. MEESS (Karlsruhe i. B.) und Prof. Dr. H. REBEL (Wien)

bearbeitet von

Dr. med. et philos. ARNOLD SPULER

ao. Universitäts-Professor in Erlangen

III. BAND

Tafelband



STUTTGART 1910

E. SCHWEIZERBART'SCHE VERLAGSBUCHHANDLUNG
NÄGELE & DR. SPROESSER.

L
55
H69
08
3
+
Hofmann, Ernst
"

Die Schmetterlinge Europas

III. BAND

Tafelband

95 Tafeln zum I. und II. Band
mit über 3500 Abbildungen

bearbeitet von

ARNOLD SPULER



STUTT GART 1910

E. SCHWEIZERBART'SCHE VERLAGSBUCHHANDLUNG
NÄGELE & DR. SPROESSER.

Alle Rechte vorbehalten.

595.13
Sp 97.2
V.2

Druckfehler-Verzeichnis und Berichtigungen zu den Tafelerklärungen.

- | | |
|---|--|
| <p>Tafel 1 Fig. 4. <i>P. machaon</i> L.: Ei Taf. 50, 1.
 „ 8. Die linke Seite für <i>apollinus</i> zu grau und zu gross, rechte Seite <i>v. bellargus</i> Stgr.
 „ 9. <i>P. apollo</i> L.: Ei Taf. 50, 2.
 „ 2 „ 6. <i>P. crataegi</i> L.: Ei Taf. 50, 3.
 „ 14 „ 14. <i>Euchl. belia</i> Cr.: Ei Taf. 50, 4.
 „ 3 „ 11. <i>C. hyale</i> L.: Ei Taf. 50, 5.
 „ 4 „ 14. <i>aetherie</i>: für Hb. zu setzen H.-G.
 „ 5 „ 3a. <i>Ar. levana</i> L.: Ei Taf. 50, 8.
 „ 8. Für <i>sibylla</i> L. zusetzen: camilla L. (<i>sibylla</i> auct.).
 „ 9. Für <i>camilla</i> Schiff. zu setzen: rivuláris Scop. (<i>camilla</i> Schiff.).
 „ 11 „ 5. <i>S. hermione</i> L.: Für ♀ zu setzen: Unterseite.
 „ 17b „ 15. Für <i>symphyta</i> Ld. zusetzen: tiphon Rott. v. rhodopénsis Elw.
 „ 23. <i>Ist. bavius</i> Ev., 24. <i>panope</i> Ev.
 „ 22. <i>cyane</i> Ev.: Wie sie ausgefallen ist, gleicht die Abbildung mehr <i>pylaon</i> F. d. W.
 „ 20 „ 2. <i>Sm. ocellata</i> L.: Ei Taf. 50, Fig. 19.
 „ 6 „ 6. <i>M. stellatarum</i> L.: Ei, Taf. 50, Fig. 20.
 „ 23 „ 9. <i>P. curtula</i> L.: Ei, Taf. 50, Flg. 54.
 „ 13. <i>Ph. bucephala</i> L.: Ei, Taf. 50, Fig. 53.
 „ 26 „ 9. <i>L. eversmanni</i> Ev.: Für 119 l. zu lesen 119 r.
 „ 10. <i>Er. rimicola</i> Hb.: Für ♂ zu setzen ♀.
 „ 27 „ 12. Einzufügen: Gastrópacha.
 „ 13. Einzufügen: Epienáptera.
 „ 32 „ 26. <i>triangulum</i> Hufn.: Beim Ei für 39 zu setzen 59.
 „ 35 „ 8. <i>distinguenda</i> Ld.: Nachzutragen bei S. des I. Bds.: 161 l.
 „ 39 „ 20. <i>L. virens</i> L.: Nachzutragen bei S. des I. Bds.: 221 r., bei Raupen-Abb.: Ntr.-Taf. V, 7.
 „ 41 „ 27. <i>Br. meticulosa</i> L.: Ei Taf. 50, Fig. 65.
 „ 48 „ 7. <i>C. verbasci</i> L.: Beim Ei für 19 zu setzen: 69.
 „ 56 „ 18. <i>N. viridata</i> L.: Ei Taf. 50, 74.
 „ 57 „ 7. Für <i>corrivalaria</i> zu lesen: <i>corrivalaria</i>.
 „ 30. Für <i>dilectaria</i> zu lesen: <i>dilutaria</i>.</p> | <p>Tafel 58 Fig. 24. <i>Cod. punctaria</i> L.: Ei Taf. 50, 75.
 „ 32. <i>A. grossulariata</i> L.: Ei Taf. 50, 76.
 „ 59 für 10 zu setzen: 10a; hinter L.: ♂, b ab. musauária Hb. ♀.
 Fig. 14. <i>Ennomos quercinaria</i> Hufn.: Ei Taf. 50, 77.
 „ 20 „ 20. <i>Sel. bilunaria</i> Esp.; anzufügen: a ♂, b ♀.
 „ 21. <i>Sel. lunaria</i> Schiff.: Ei Fig. 50, 79.
 „ 26. <i>H. pennaria</i> L.; anzufügen: a ♂, b ♀.
 „ 60 „ 4. <i>Eur. dolabraria</i> L.: Ei Taf. 50, 80.
 hinter 5. einzufügen a; das a vor ♀ und b ♂ zu streichen, anzufügen: 5. ab. sordiáta Fuessl.
 Fig. 20. Für <i>Epirranthis</i> zu lesen: <i>Epirrhantis</i>.
 „ 61 „ 5. <i>Phig. pedaria</i> F.: Ei Taf. 50, 81.
 „ 13. <i>B. hirtarius</i> Cl.: Ei Taf. 50, 82.
 Bei 15. zu setzen: Amphidásys betularius L.; nachzutragen: Ei Taf. 50, 83.
 „ 63 „ 31. Für <i>Eurrantis</i> zu setzen: <i>Eurrhantis</i>.
 „ 64 „ 11. <i>Th. wauaria</i> L.: Ei Taf. 50, 84.
 „ 65 „ 13. <i>C. margarita</i> Hb.: Ei Taf. 50, 85.
 „ 67 „ 6. <i>L. populata</i> L.: Für a zu lesen: b, für b: a.
 „ 8. <i>L. dotata</i> L.: Bei Ei für 26 zu setzen: 86.
 „ 70 „ 13. <i>L. comitata</i> L.: Ei Taf. 50, 88.
 „ 71a „ 14 ist <i>Ac. faillata</i> Fuchs, Fig. 15 <i>nitidata</i> HS.
 „ 71b „ 24. <i>Mal. regelaria</i> Tngstr.: Für 26 l. zu lesen: 36 l.
 „ 77 „ 25. <i>A. rhadamantus</i> Esp.: Ei Taf. 50, 24.
 „ 80 „ 4. <i>Hep. humuli</i> L.: Das Zitat des Eis ist zu streichen.
 „ 90 „ 44. <i>B. thoracella</i> Thnbg.: Für 419 l. zu lesen 418/19.
 „ 49. <i>Oen. v. flavum</i> Hw.: Für 421 l. zu lesen 420 r.
 „ 77. <i>B. antispilella</i> Chrét. i. l.: Für 420 r. zu lesen 420 l.</p> |
|---|--|

1283

20 Oct. 1920 - Steinhilber (Emlo - 2.200)

TAFEL 1.

Nr.	Name	Katalog I	Seite des I. Bandes	Raupen- (Puppen-) Abbildung
1.	Papilio alexánor Esp. ♀	2	2 l.	Taf. 6, 1
2.	„ podalírius L. ♂	1	2 l.	Taf. 1, 1 u. 48, 1
3.	„ hóspiton Génè ♀	3	2 r.	Taf. 6, 2
4.	„ macháon L. ♀	4	2 l.	„ 1, 2
5.	Thais rumína L., v. cantenéri Stgr. ♀	11a	3 r.	„ 6, 3
6.	„ eerisyi God. ♂	9	3 l.	Nachtr.-Taf. I, 1
7.	„ polyxena Schiff. ♀	10	3 l.	Taf. 1, 3
8.	Doritis apollínus Hbst., v. bellárgus	13 u. 13b	3 r.	Nachtr.-Taf. I, 2
9.	Parnássius apóllo L. ♂	14	4 l.	Taf. 1, 4
10.	„ délius Esp. ♂	20	4 r.	„ 48, 2

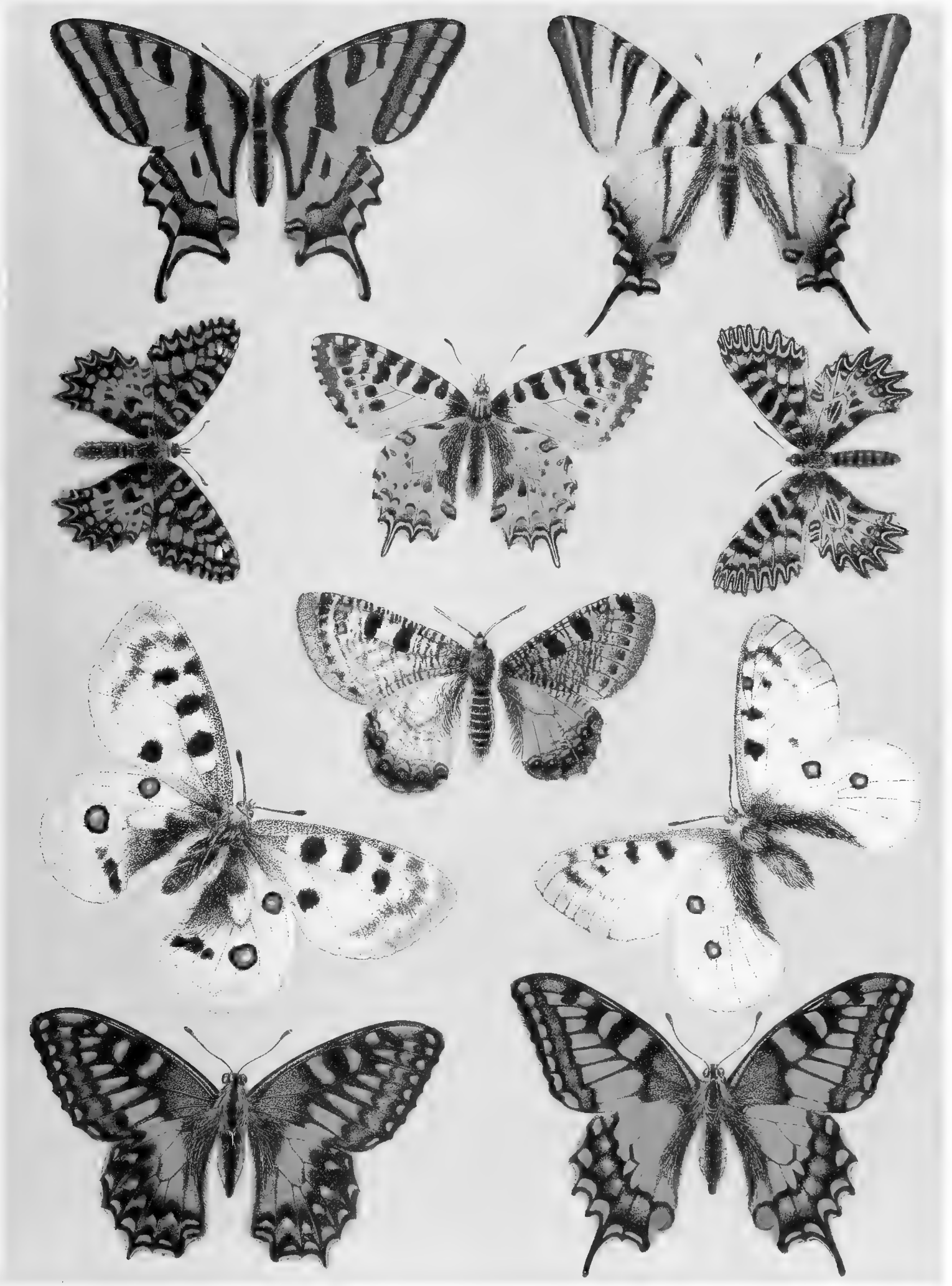

TAFEL 2.

Nr.	Name	Katalog I	Seite des I. Bandes	Raupen- (Puppen-) Abbildung
1.	Pieris nápi L. , a ♂, b v. bryóniae O. ♀	52 u. 52c	6 r.	Taf. 1, 9
2.	„ callídice Esp. , a ♂, b ♀	56	7 l.	„ 1, 10
3.	Eúchloë tágis Hb. ♀	63	8 l.	„ 6, 7
4.	„ grunéri HS. ♂ (Exemplar mit relativ breiter innerer Begrenzung der orangen Flügelspitze)	70	8 r.	
5.	„ belémia Esp. ♀	60	7 r.	
6.	Apória crataégi L. ♂	38	5 l.	Taf. 1, 6 u. 6, 4
7.	Eúchloë euphenoides Stgr. , a ♂, b ♀	73	8 r.	Taf. 6, 8
8.	„ damóne Feisth. ♂	71	8 r.	
9.	„ cardamínes L. , a ♂, b ♀	69	8 l.	„ 1, 12
10.	Pieris brássicae L. , rechts ♂, links ♀	45	6 l.	„ 1, 7
11.	„ daplídice L. , rechts ♂, links ♀	57	7 l.	„ 1, 11
12.	„ érgane H.-G. ♀	49	6 r.	Nachtr.-Taf. I, 3
13.	„ rápae L. ♀	48	6 l.	Taf. 1, 8
14.	Eúchloë bélia Cr. , gen. aest. ausónia Hb. ♀	62b	7 r.	„ 6, 6
15.	Parnássius mnemósyne L. ♂	36	4 r.	„ 1, 5
16.	Pieris chlorídice Hb. ♀	59	7 r.	

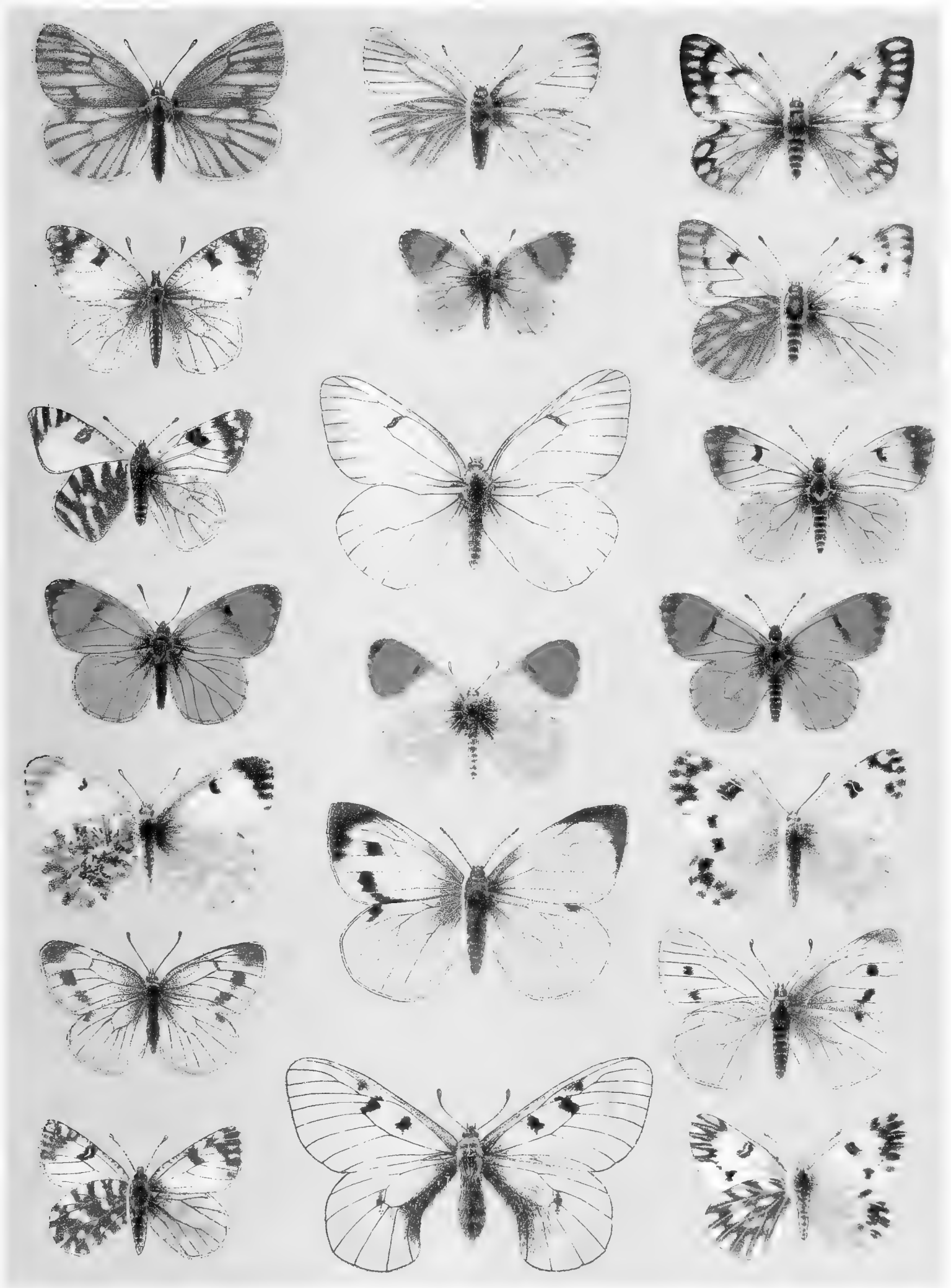

TAFEL 3.

Nr.	Name	Katalog I	Seite des I. Bandes	Raupen- (Puppen-) Abbildung
1.	Cólias phicomóne Esp. , a ♀, b ♂	91	9 r.	Taf. 1, 15
2.	„ ¹ myrmídone Esp. , a ♂, b ♀	114	10 r.	Nachtr.-Taf. I, 6
3.	„ palaéno L., v. europóme Esp. , a ♂, b ♀	86 c	9 r.	Taf. 1, 14
4.	Leptidia duponehéli Stgr. ♂	83	12 l.	
5.	„ sínapis L. , rechts ♂, links ♀	81	11 r.	„ 1, 13
6.	Gonópteryx eleópatra L. ♂	125	11 l.	„ 2, 2
7.	„ rhámni L. , rechts ♂, links ♀	124	11 l.	„ 2, 1
8.	Zegrís euphéme Esp. ♂	74	9 l.	
9.	Cólias chrysóthème Esp. , a ♂, b kleine Form des ♀	111	10 l.	Nachtr.-Taf. I, 5
10.	„ edúsa F. (cróceus Fourer.) , a ♂, b ♀	113	10 r.	Taf. 1, 17
11.	„ hyale L. , a ♂, b ♀	98	9/10	Taf. 1, 16 u. 6, 9
12.	„ érate Esp. , rechts ♂, links ♀	99	10 l.	

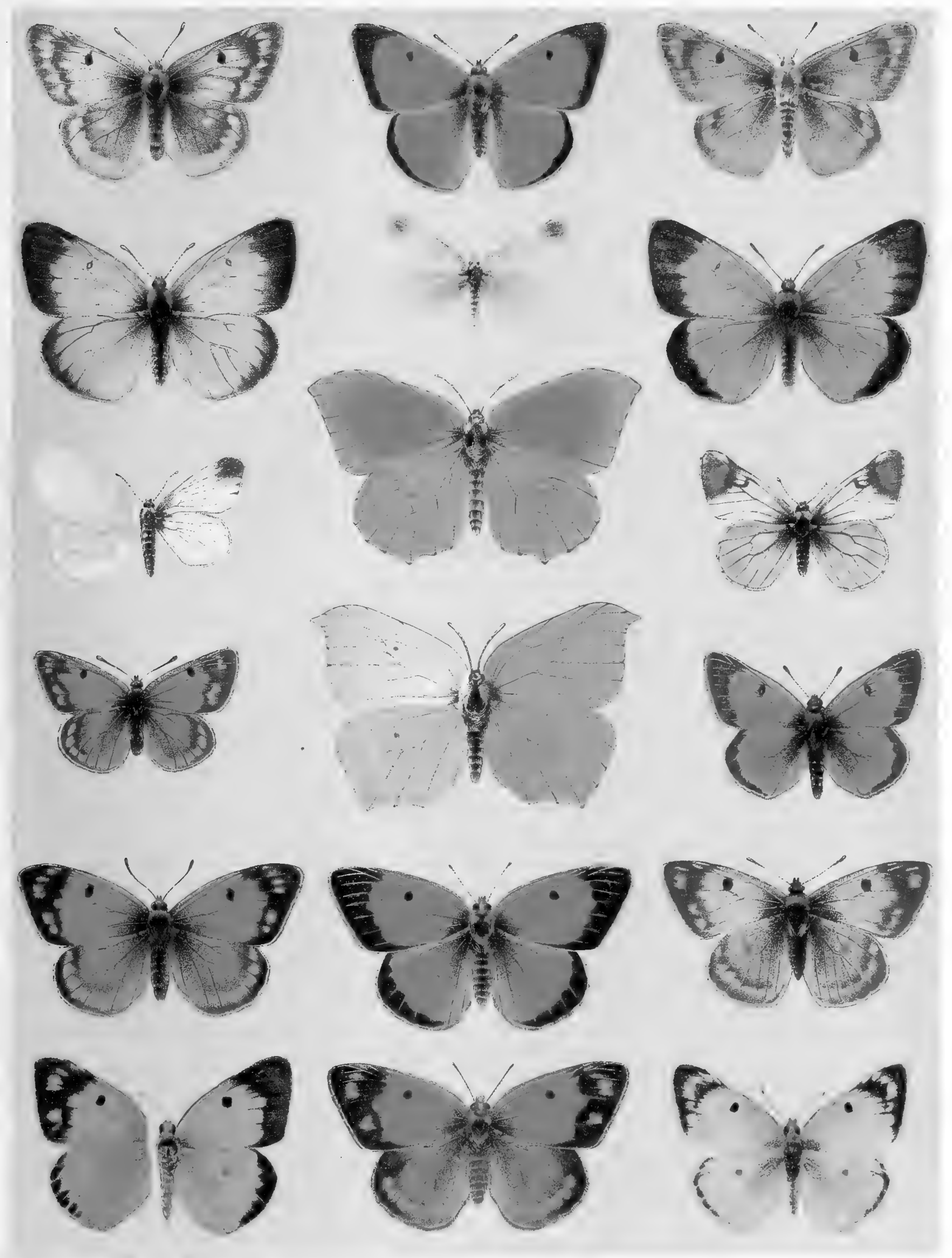

TAFEL 4.

Nr.	Name	Katalog I	Seite des I. Bandes	Raupen- (Puppen-) Abbildung
1.	Parnássi us nordmánni Mén. ♂	35	4 r.	
2.	Thais , ab. honorátii B. ♀	11 c	3 r.	
3.	Eúchloe euphéno L. ♂	72	8 r.	
4.	Pieris kruepéri Stgr.	47	6 l.	
5.	Eúchloe simplónia Frr. ♀	62 c	8 l.	
6.	„ pyróthoe Ev. ♂	67	8 l.	
7.	Cólias nastes B., v. werdándi Zett., rechts ♂, links ♀	88 b	9 r.	
8.	„ hecla Lef., v. sulitélma Auriv., rechts ♂, links ♀	109 a	10 l.	
9.	„ aurorína HS., v. heldreíchi Stgr., rechts ♂, links ♀	118 b	11 l.	
10.	„ caucásica Stgr., rechts ♂, links ♀	115	10/11	
11.	Apatúra metis Frr. links ♂, rechts v. bunéa HS. ♂	131 f u. e	14 l.	
12.	Melitaéa idúna Dalm. ♂	171	21 l.	
13.	„ ibérica Obth., rechts ♂, links ♀	175	22 l.	
14.	„ aethérie Hb. ♀	179	22 r.	
15.	„ deióne H.-G. ♂	190	24 l.	Nachtr.-Taf. I, 24
16.	Argynnis poláris B.	213	27 r.	
17.	„ selénis Ev. ♂	203	28 l.	

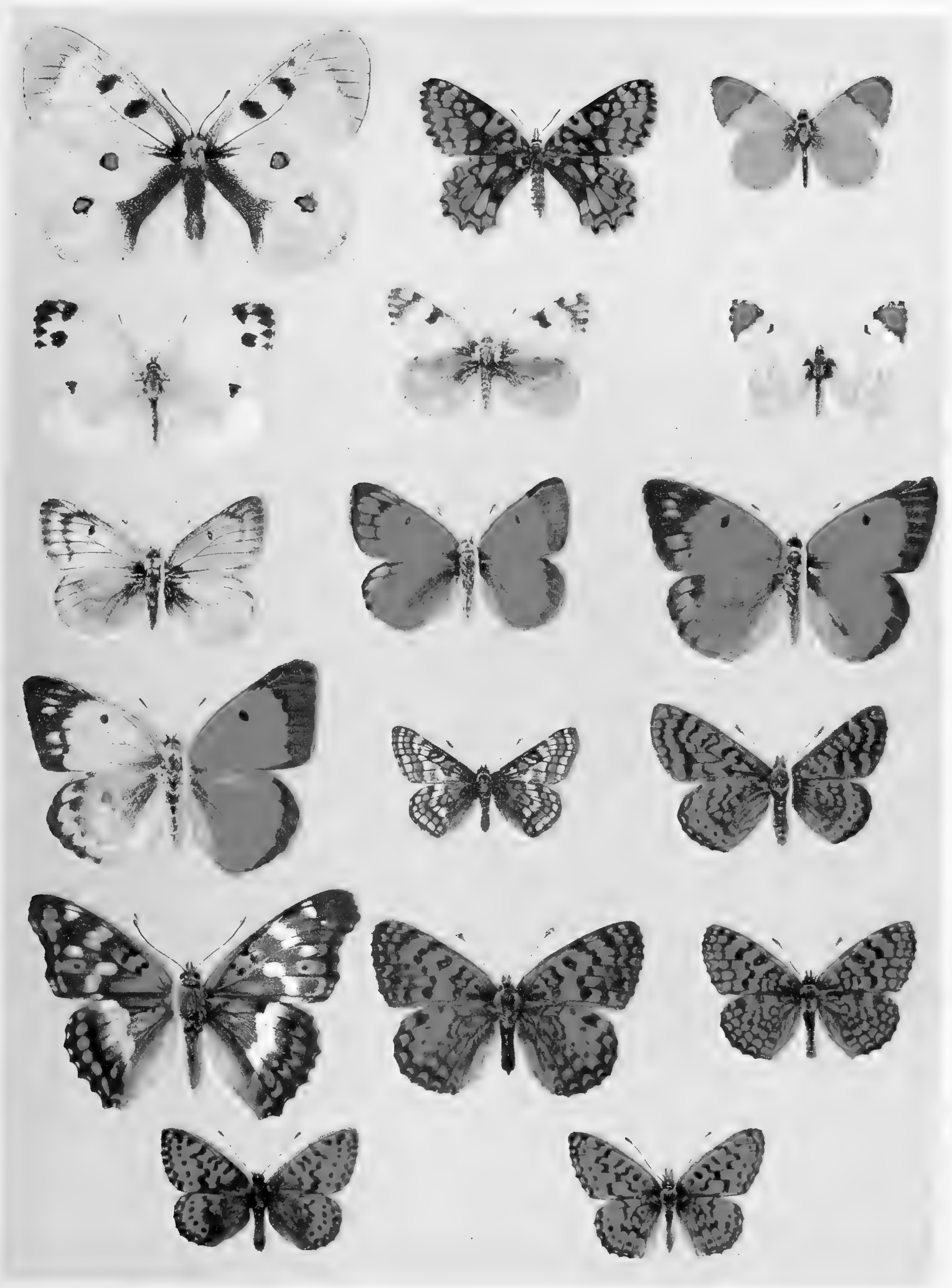



TAFEL 5.

Nr.	Name	Katalog I	Seite des I. Bandes	Raupen- (Puppen-) Abbildung
1 a.	<i>Apatúra iris</i> L. ♂	131	13 r.	Taf. 2, 36
1 b.	„ „ <i>ab. ióle</i> Schiff. ♂	131 a	13 r.	
2 a.	„ <i>ília</i> Schiff. ♂	132	14 l.	„ 2, 37 a, b
2 b.	„ „ <i>ab. clytie</i> Schiff. ♂	132 b	14 l.	
3 a.	<i>Aráchnia levána</i> L. ♂	169	20 r.	„ 3, 5 a—c
3 b.	„ „ <i>gen. aest. prórsa</i> L. ♂	169 b	20 r.	
3 c.	„ „ <i>ab. pórima</i> O. ♀	169 a	20 r.	
4.	<i>Limenítis pópuli</i> L., a ♂, b ♀	136	15 l.	Taf. 3, 1 u. 6, 10
5.	<i>Polygónia e-album</i> L. ♀	166	19 l.	„ 3, 6 u. Nacht.-Taf. I, 8
6.	„ <i>egéa</i> Cr., <i>gen. aest. i-album</i> Esp.	167	19 r.	„ 6, 11 a, b u. Ntr.-T. I, 9
7.	<i>Neptis áceris</i> Lepech. ♂	145	16 l.	„ 48, 4 u. Nacht.-Taf. I, 7
8.	<i>Limenítis sibylla</i> L. ♀	138	15 r.	{ Ei Taf. 50, 8 „ 3, 3
9.	„ <i>eamílla</i> Schiff.	135	15 l.	„ 3, 2 a, b
10.	<i>Neptis lucílla</i> F.	144	16 l.	„ 3, 4

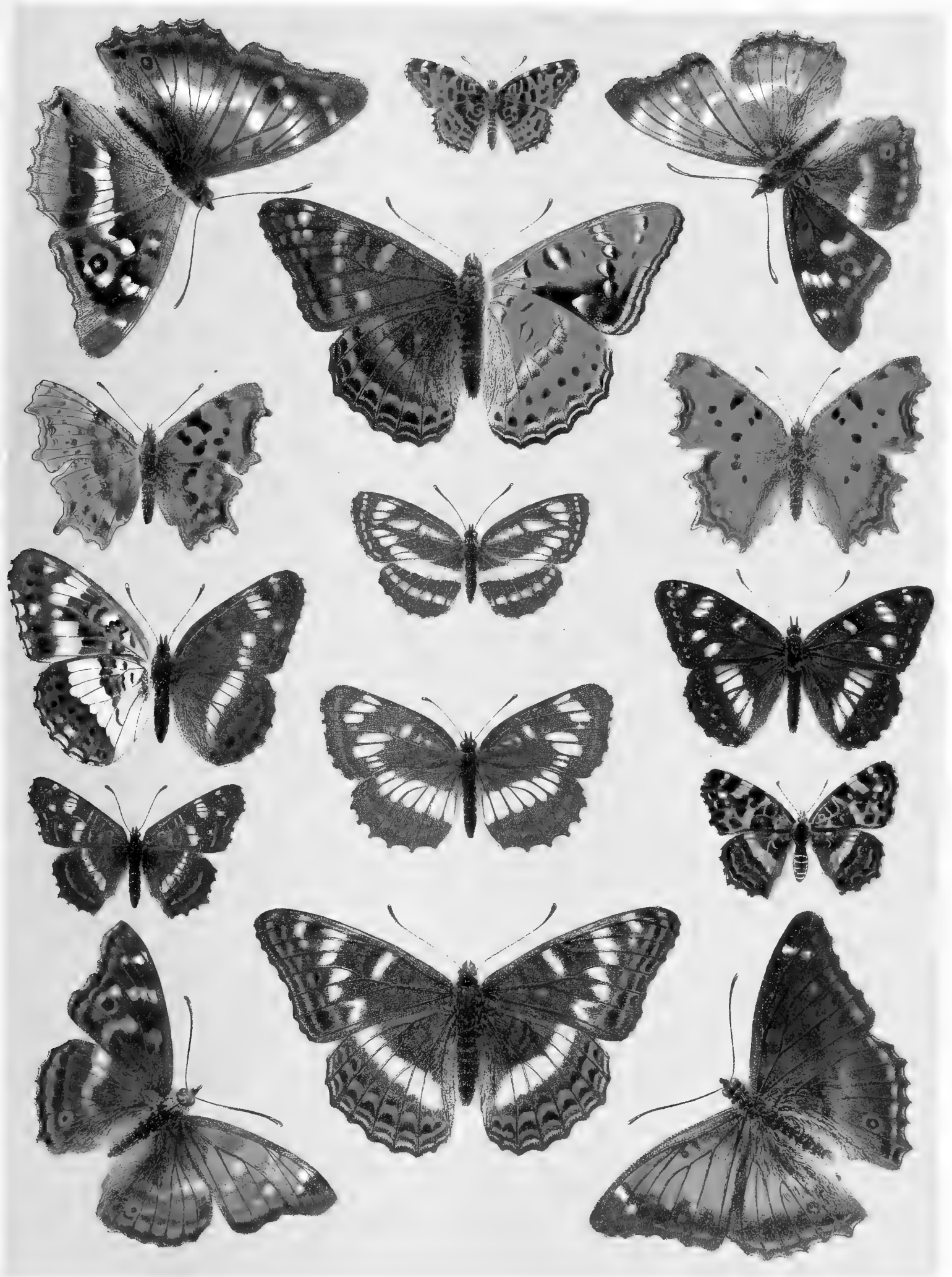

TAFEL 6.

Nr.	Name	Katalog I	Seite des I. Bandes	Raupen- (Puppen-) Abbildung
1.	<i>Polygónia L-álbum</i> Esp.	158	19 l.	Taf. 3, 8
2.	<i>Vanéssa polychlóros</i> L.	161	18 l.	„ 3, 7
5.	„ <i>atalánta</i> L.	152	19/20	„ 3, 12 a—d
7.	„ <i>urtíceae</i> L.	157	17 r.	„ 3, 9 a—c
3 a.	<i>Melitaéa aurínia</i> Rott. ♂	175	21/22	Taf. 3, 16 u. 6, 17
3 b.	„ <i>v. mérope</i> Prun. ♀	175 b	22 l.	
4.	„ <i>matúrna</i> L. ♂	172	21 l.	{ Ei Taf. 50, 10 „ 3, 15 u. 6, 16
6.	„ <i>cynthia</i> Hb., a ♂, b ♀	174	21 r.	Taf. 3, 14
11.	„ <i>desfontáinii</i> God., v. <i>baética</i> Ramb. ♀	176 a	22 r.	
8.	<i>Vanéssa antiópa</i> L.	162	17 l.	Taf. 3, 11 u. 6, 14
9.	<i>Pyramaéis cárdui</i> L.	153	20 l.	„ 3, 13 u. 6, 15 a, b
10.	<i>Vanéssa ío</i> L.	156	17 r.	„ 3, 10 u. 6, 13
12.	„ <i>xanthómelas</i> Esp.	160	18 r.	Taf. 6, 12



TAFEL 7.

Nr.	Name	Katalog I	Seite des I. Bandes	Raupen- (Puppen-) Abbildung
1.	Melitaéa phoébe Knoch., a ♂, b ♀	180	22/23	Taf. 3, 18
2.	„ arduínna Esp. ♀	178	22 r.	
3.	„ trivia Schiff. ♀	186	23 r.	„ 3, 19
4.	„ cínxia L. ♀	177	22 r.	„ 3, 17
5.	Brenthis euphrosyne L. ♂	208	26/27	„ 4, 3
6.	Melitaéa aurélia Nick. ♂	192	24 r.	Nachtr.-Taf. I, 11
7.	Argynnis apherápe Hb., a ♂, b ♀	202	26 l.	Taf. 4, 1
8.	Melitaéa athália Rott. ♀	191	24 l.	„ 3, 22
9.	„ parthénie Bkh. ♀, zu monoton in der Färbung	193	25 l.	Nachtr.-Taf. I, 4
10.	„ dietyнна Esp. ♂	195	25 l.	Taf. 3, 21 a, b
11.	Brenthis seléne Schiff. ♂	204	26 r.	„ 4, 2 a, b
12.	Melitaéa astéria Frr. ♂	201	25 r.	
13.	Brenthis frigga Thnbg. ♂	216	28 l.	
14.	„ día L. ♂	218	28 l.	„ 4, 5
15.	„ freía Thnbg. ♀, kleines Exemplar	212	27 r.	
16 a.	„ páles Schiff., ab. ísis Hb. ♀	210 b	27 l.	„ 4, 4
16 b.	„ „ „ v. arsiláche Esp. ♂	210 e	27 l.	
17.	Melitaéa dídyrna O., a ♂, b ♀	185	23 l.	„ 3, 20
18.	Brenthis páles Schiff., ein aberranter ♂ der <i>ab. napaéa</i> Hb.	210 a	27 l.	
19.	Argynnis dáphne Schiff. ♂	223	28/29	„ 4, 7
20.	Brenthis thóre Hb. ♀	217	28 l.	
21.	„ amathúsia Esp. ♀	219	28 r.	„ 4, 6 a, b

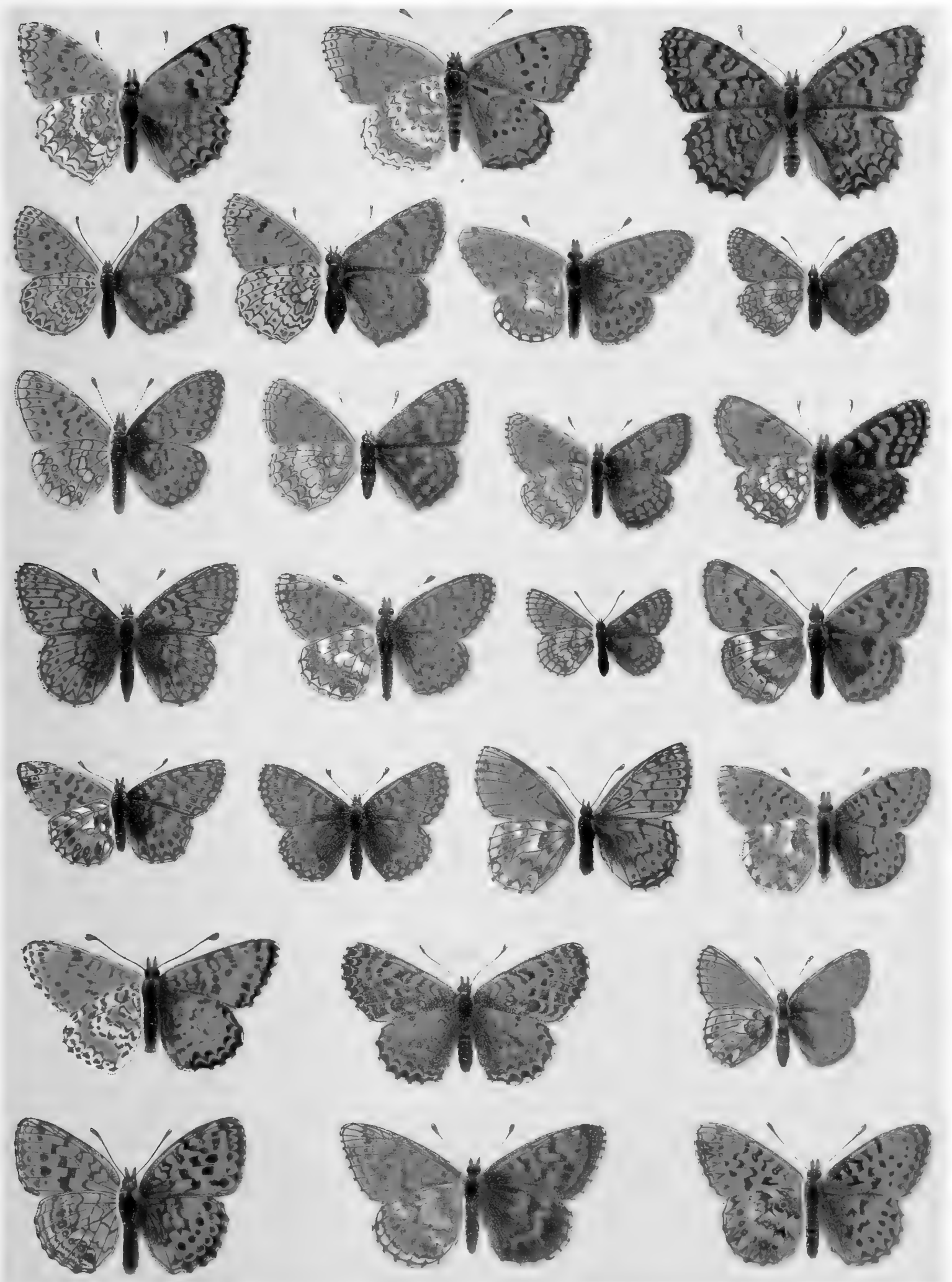

TAFEL 8.

Nr.	Name	Katalog I	Seite des I. Bandes	Raupen- (Puppen-) Abbildung
1.	Argynnis niobe L., ab. pelópia Bkh., aus der 2. Aufl. übernomm. Kopie	231 a	29 r.	
2 a.	„ páphia L. ♂	237	30/31	Taf. 4, 13 a—c
2 b.	„ páphia L., ab. valesína Esp. ♀	237 a	31 l.	„ 4, 13 a - c
3.	„ laódice Pall. ♂	234	30 r.	„ 48, 5
4.	„ agláia L. ♂	230	30 r.	„ 4, 10
5.	„ latónia L. ♂	225	29 r.	{ Ei Taf. 50, 11 „ 4, 9
6 a.	„ niobe L., v. éris Meig. ♂	231 b	29/30	„ 4, 11 a, b
6 b.	„ niobe L. ♀	231	29 r.	„ 4, 11 a, b
7.	„ íno Rott., kleines ♂	222	29 l.	„ 4, 8 a, b
8.	„ hécate Esp. ♂	221	29 l.	
9.	„ elisa God. ♂	226	29 r.	Nachtr.-Taf. I, 13
10.	„ pandóra Schiff. ♀	240	31 l.	Taf. 4, 14
11.	„ adíppe L. ♂	232	30 l.	„ 4, 12 a, b
12.	Dánais chrysíppus L. ♂	241	31 r.	„ 4, 15 a, b

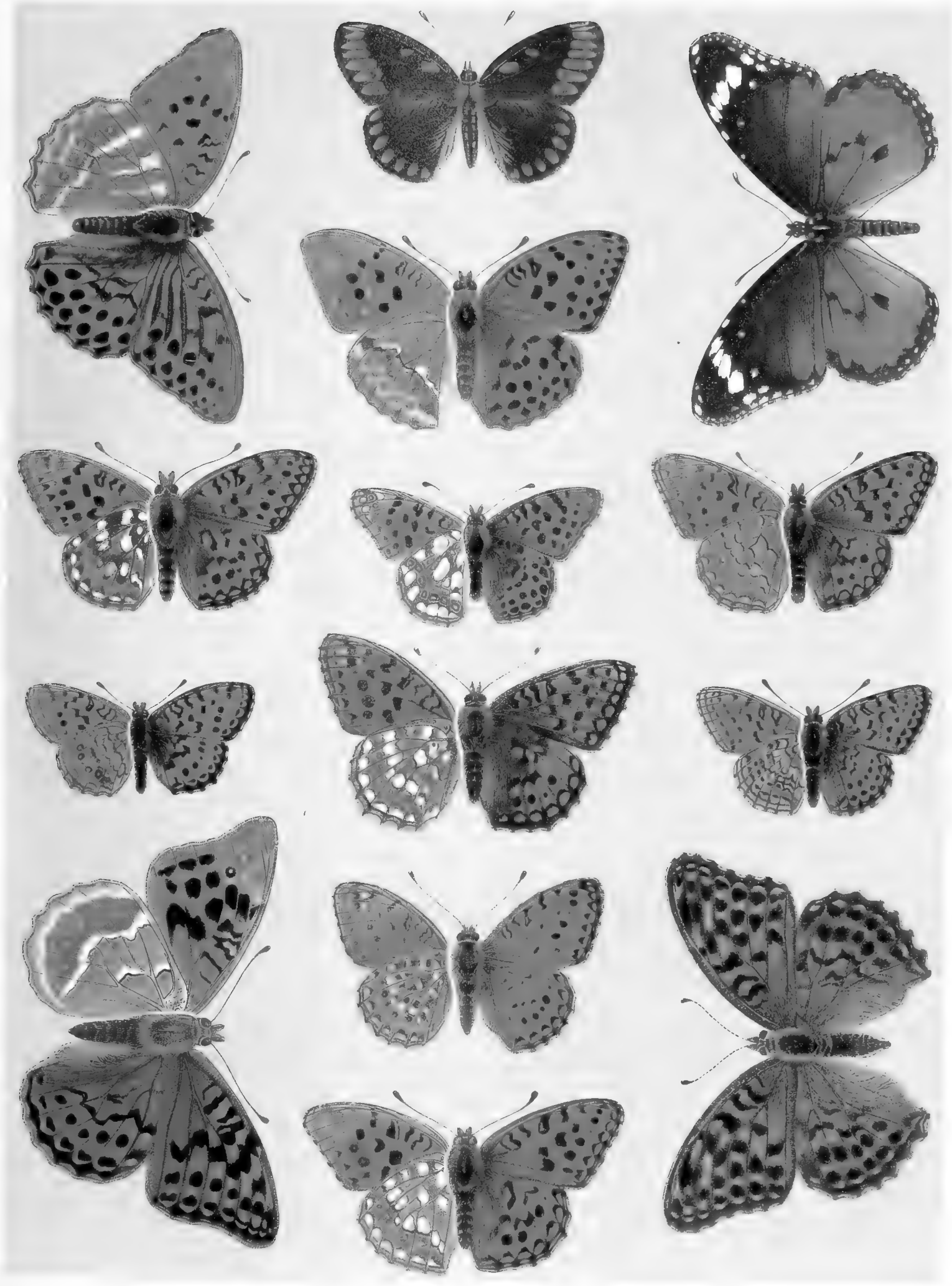



TAFEL 9.

Nr.	Name	Katalog I	Seite des I. Bandes	Raupen- (Puppen-) Abbildung
1.	<i>Maniöla eriphyle</i> Frr ♀	265	35 l.	
2.	„ <i>melämpus</i> Fuessl. ♂	262	34 r.	
3.	<i>Melanárgia galatéa</i> L. ♀	246	32/33	Taf. 4, 16 a—c
4.	<i>Maniöla mnestra</i> Hb., a, ♂ b ♀	267	35 l.	
5.	„ <i>manto</i> Esp. ♂	275	35 r.	
6.	<i>Melanárgia láchesis</i> Hb. ♀	245	32 r.	„ 4, 17
7.	<i>Maniöla épiphron</i> Kn. ♂	261	34 l.	„ 4, 19
8.	<i>Melanárgia pherúsa</i> B. ♂	259	33 r.	
9.	„ <i>laríssa</i> H.-G. ♀, sehr genähert der <i>ab. herta</i> H.-G.	251	33 l.	
10.	„ <i>ines</i> Hffsgg. ♂	257	33 r.	
11.	<i>Maniöla pharte</i> Hb. ♂	269	35 r.	
12.	<i>Melanárgia iapygia</i> Cyr. ♂	249	33 l.	„ 4, 18
13.	<i>Maniöla aréte</i> F. ♀*)	268	35 l.	
14 a.	„ <i>oéme</i> Hb. ♂	278	36 r.	
14 b.	„ <i>oéme</i> Hb., v. <i>spódia</i> Stgr ♀	278 b	36 r.	
15.	<i>Melanárgia syllius</i> Hbst. ♂	258	33 r.	Nachtr.-Taf. I, 14
16.	<i>Maniöla medúsa</i> F. ♂	277	36 l.	Taf. 4, 20
17.	„ <i>ceto</i> Hb. ♂	276	35, 36	Nachtr.-Taf. I, 14
18.	„ <i>stygne</i> O., a ♂, b ♀	279	36/37	
19.	<i>Melanárgia arge</i> Sulz. ♂	260	33 r.	

*) Die im Probedruck nur im Relief prononciert hervorgehoben erscheinenden Adern der Hfl.-Unterseite erscheinen jetzt fälschlich weiß.

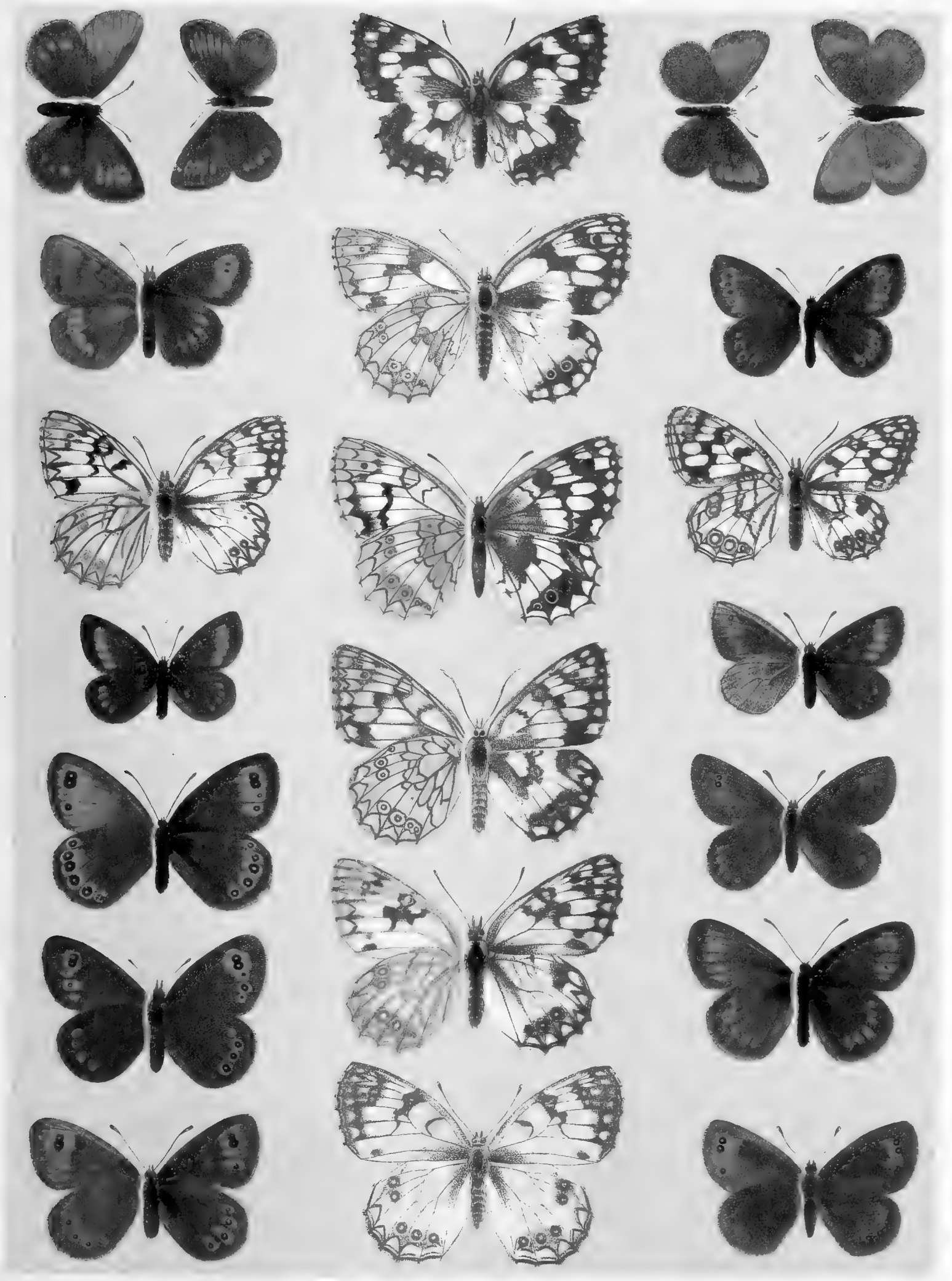

TAFEL 10.

Nr.	Name	Katalog I	Seite des I. Bandes	Raupen- (Puppen-) Abbildung
1 a.	Maniola nerine Frr ♂	283	37 r.	
1 b.	„ nerine Frr, v. reichlíni HS. ♀	283 a	37 r.	
2 a.	„ éviás God. ♂	280	37 l.	
2 b.	„ éviás God., v. hispanica Zapater ♀	280 b	37 l.	
3.	„ melas Hbst ♂	282	37 l.	
4.	„ (hewitsóni Ld. ♀; eine armenische Art, gegen des Verf. Absicht abgebildet)	281		
5.	„ glaciális Esp. ♂	285	37 r.	
6.	„ scípio B. ♀	284	37 r.	
7.	„ epistygne Hb. ♀	289	38 l.	
8.	„ afer Esp. ♂	321	40 r.	
9.	„ lappóna Esp. ♂	319	39/40	Nachtr.-Taf. I, 15
10.	„ tyndarus Esp. ♂	320	40 l.	
11.	„ gorge Esp. ♂	292	38 l.	
12.	„ goánte Esp., a ♂, b ♀	290	38 l.	
13.	„ prónoë Esp. ♂	288	37/38	
14.	„ neóridas B. ♂	293	38 r.	
15.	„ aéthiops Esp. ♀	296	38 r.	Taf. 4, 21
16.	„ zapatéri Obth. ♂; kleines Exemplar	294	38 r.	
17.	„ ligéa L. ♂	302	39 l.	„ 4, 22
18.	„ gorge Esp., ab. triópes Stgr ♀	292 b	38 r.	

TAFEL 11.

Nr.	Name	Katalog I	Seite des I. Bandes	Raupen- (Puppen-) Abbildung
1.	Oenéis aéllo Hb. ♂	323	40 r.	
2.	Maniöla embla Thnb. ♀	303	39 r.	
3.	Oenéis jutta Hb. ♂	330	41 l.	
4.	Maniöla euryale Esp. ♂	301	39 l.	Taf. 4, 23 a, b
5.	Sátyrus hermíone L. , rechts ♂, links ♀	341	42 l.	„ 4, 24
6.	Maniöla ligéa L. , v. ádyte Hb. ♂	302 a	39 l.	
7.	Oenéis tarpéia Pall. ♂	336	41 r.	
8.	„ bore Hb. ♀	326	41 l.	
9.	Sátyrus eirce F. ♀	340	41/42	„ 5, 2 a, b
10.	„ aleyone Schiff. ♂	342	42 l.	„ 5, 1
11.	„ autónoë Esp. ♀	350	42 r.	
12.	„ anthe O. ♀	349	42 r.	
13.	„ hippólyte Esp. ♂	351	42/43	
14.	Oenéis norna Thnb. ♂	325	41 l.	
15.	Sátyrus bríseis L. ♀	343	42 l.	„ 5, 3
16.	„ sémele L. , a ♂, b ♀; Färbung der südlichen Form, ohne deren typische Aufhellung des Wurzelfeldes	352	43 l.	{ Ei Taf. 50. 12 „ 5, 4

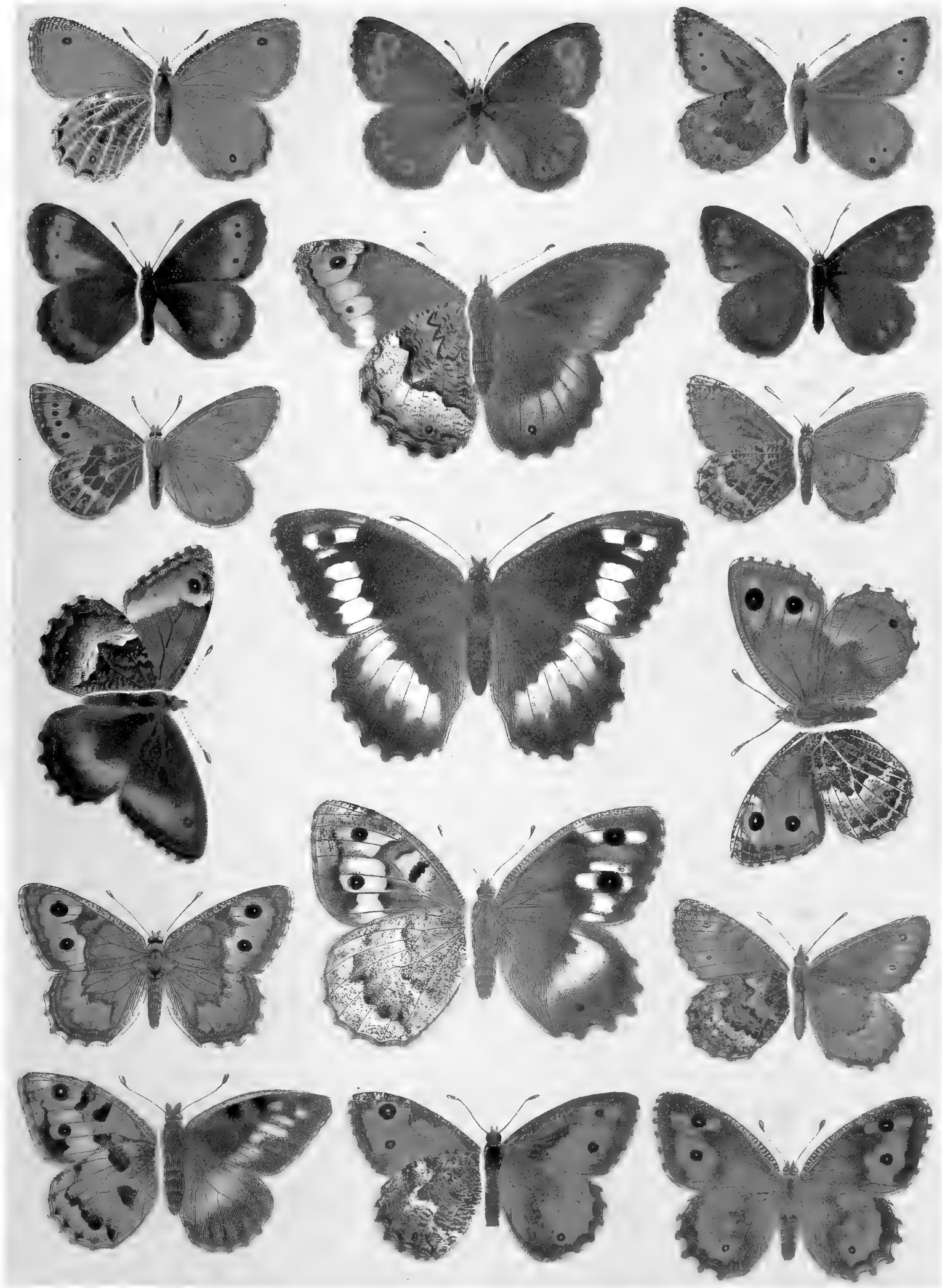

TAFEL 12.

Nr.	Name	Katalog I	Seite des I. Bandes	Raupen- (Puppen-) Abbildung
1.	Sátyrus neoméris God. ♂	354	43 r.	
2.	„ statilínus Hufn. ♂	370	43/44	Nachtr.-Taf. I, 18
3.	„ arethúsa Esp. ♂	353	43 l.	
4.	Parárge megaéra L. ♂	390	50 l.	{ Ei Taf. 50, 13 „ 5, 7
5 a.	Sátyrus actaéa Esp. ♂	378	44 l.	
5 b.	„ actaéa Esp., v. córdula F. ♀	378 b	44 l.	Nachtr.-Taf. I, 19
6.	Parárge hiera F. ♀	391	50 l.	
7 a.	„ maéra L. ♂	392	50 r.	Taf. 5, 6 a, b
7 b.	„ maéra L., v. adrásta Hb. ♀	392 b	50 r.	
8.	Sátyrus fátua Frr ♀	371	44 l.	
9.	„ fídia L. ♀	372	44 l.	
10.	„ dryas Sc. ♀	381	44 r.	„ 5, 5
11.	Parárge { rechts egéria L. ♂ links v. egerides Stgr. ♂	385	49 r.	„ 5, 8
		385 a	49 r.	
12 a.	Epinéphele lyeáon Rott. ♀	405	45/46	„ 5, 10 a—c
12 b.	„ lyeáon Rott., v. lupínus Costa ♂	405 f	46 l.	
13.	Parárge achíne Scop. ♀	394	50/51	„ 5, 9
14.	„ roxelána Cr. ♂	389	50 l.	

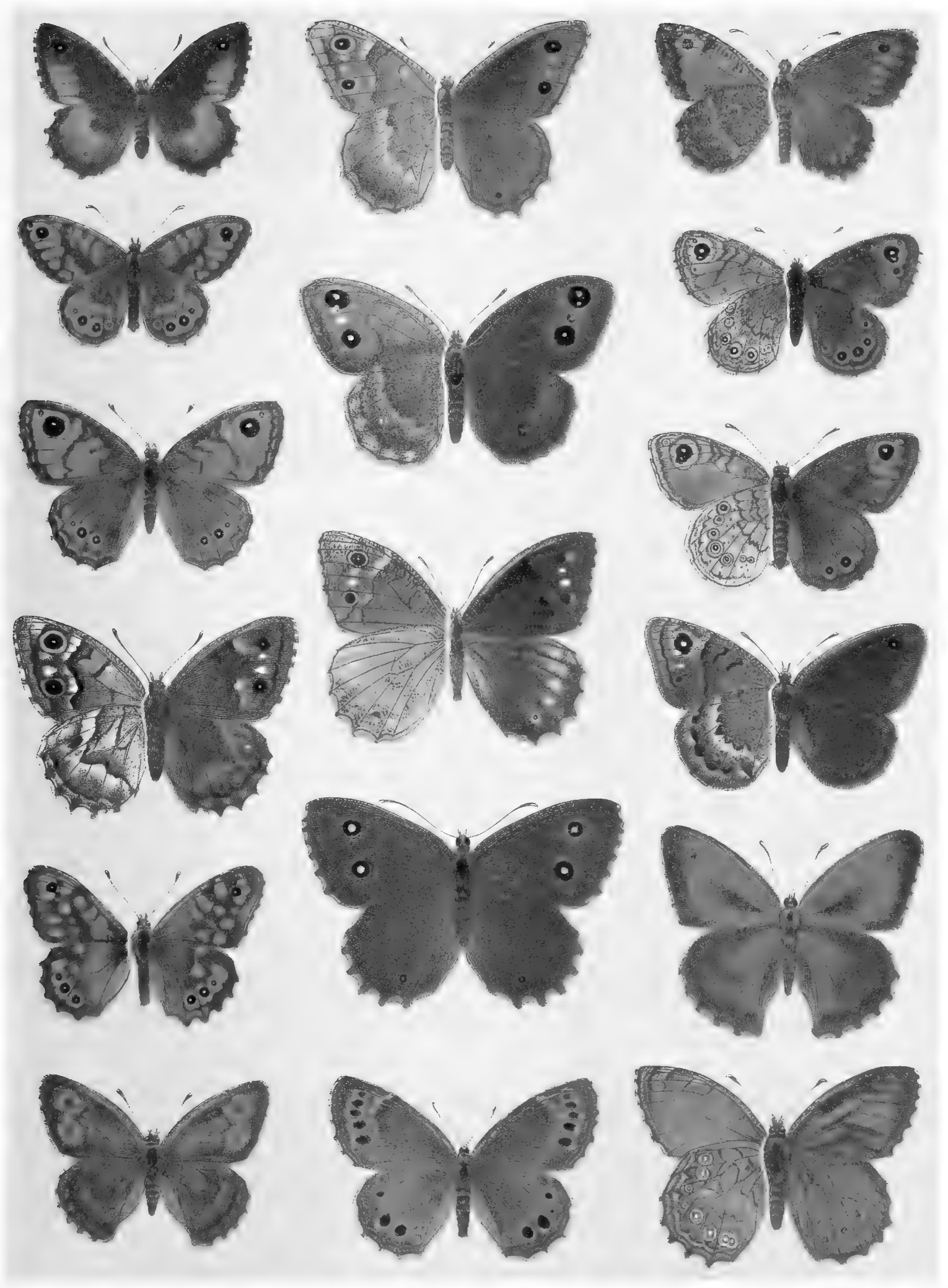

TAFEL 13.

Nr.	Name	Katalog I	Seite des I. Bandes	Raupen- (Puppen-) Abbildung
1.	<i>Epinéphele jurtína</i> L., a ♂, b ♀	402	45 r.	{ Ei Taf. 50, 14 " 5, 11
2.	" <i>ida</i> Esp. ♀	423	46 r.	
3.	" <i>tithónus</i> L. ♀	422	46 l.	" 5, 13 a—c
4.	<i>Coenonympha hero</i> L. ♂	426	47 r.	Ei Taf. 50, 15
5.	" <i>leánder</i> Esp. ♂	428	47 r.	
6.	<i>Epinéphele pasíphaë</i> Esp. ♂	424	46 r.	Nachtr.-Taf. I, 20
7.	<i>Aphántopus hyperánthus</i> L. ♀	401	45 l.	Taf. 5, 14
8.	<i>Coenonympha iphis</i> Schiff., a ♂, b ♀	427	47 l.	" 5, 15 a, b
9.	" <i>oédipus</i> F. ♂	425	47 l.	
10 a.	" <i>arcánia</i> L. ♀	433	47/48	" 5, 16
10 b.	" <i>arcánia</i> L., v. <i>satyrion</i> Esp. ♂	433 d	47/48	
11.	" <i>corínna</i> Hb. ♂	437	48 l.	
12.	" <i>thyrsis</i> Frr ♂	439	48 l.	
13.	" <i>dorus</i> Esp. ♀	436	48 l.	
14 a.	" <i>pámphilus</i> L. ♂	440	48 l.	" 5, 17 a, b
14 b.	" <i>pámphilus</i> L., gen. aest. <i>lyllus</i> Esp. ♂	440 b	48 r.	
15.	" <i>tiphon</i> Rott. ♂	443	48/49	" 48, 6
16.	<i>Triphysa phryne</i> Pall., a ♂, b ♀	448	49 l.	
17.	<i>Carchárodus</i> Hb. <i>alcéae</i> Esp. ♀	686	74 l.	" 5, 18 a, b
18.	" <i>althaéa</i> Hb. ♀	687	47 l.	Nachtr.-Taf. I, 25
19.	" <i>lavatérae</i> Esp. ♀	685	73/74	Taf. 48, 7
20.	<i>Hespéria proto</i> Esp. ♂	688	75 l.	
21.	" <i>tesséllum</i> Hb. ♂	695	75 l.	
22.	" <i>sidae</i> Esp. ♂	693	75/76	
23.	" <i>cárthami</i> Hb. ♀	694	76 l.	
24.	" <i>álveus</i> Hb.	703	76 l.	
25.	" <i>serrátulae</i> Rbr ♂	701	76 r.	
26.	" <i>cacáliae</i> Rbr ♀	704	76 r.	

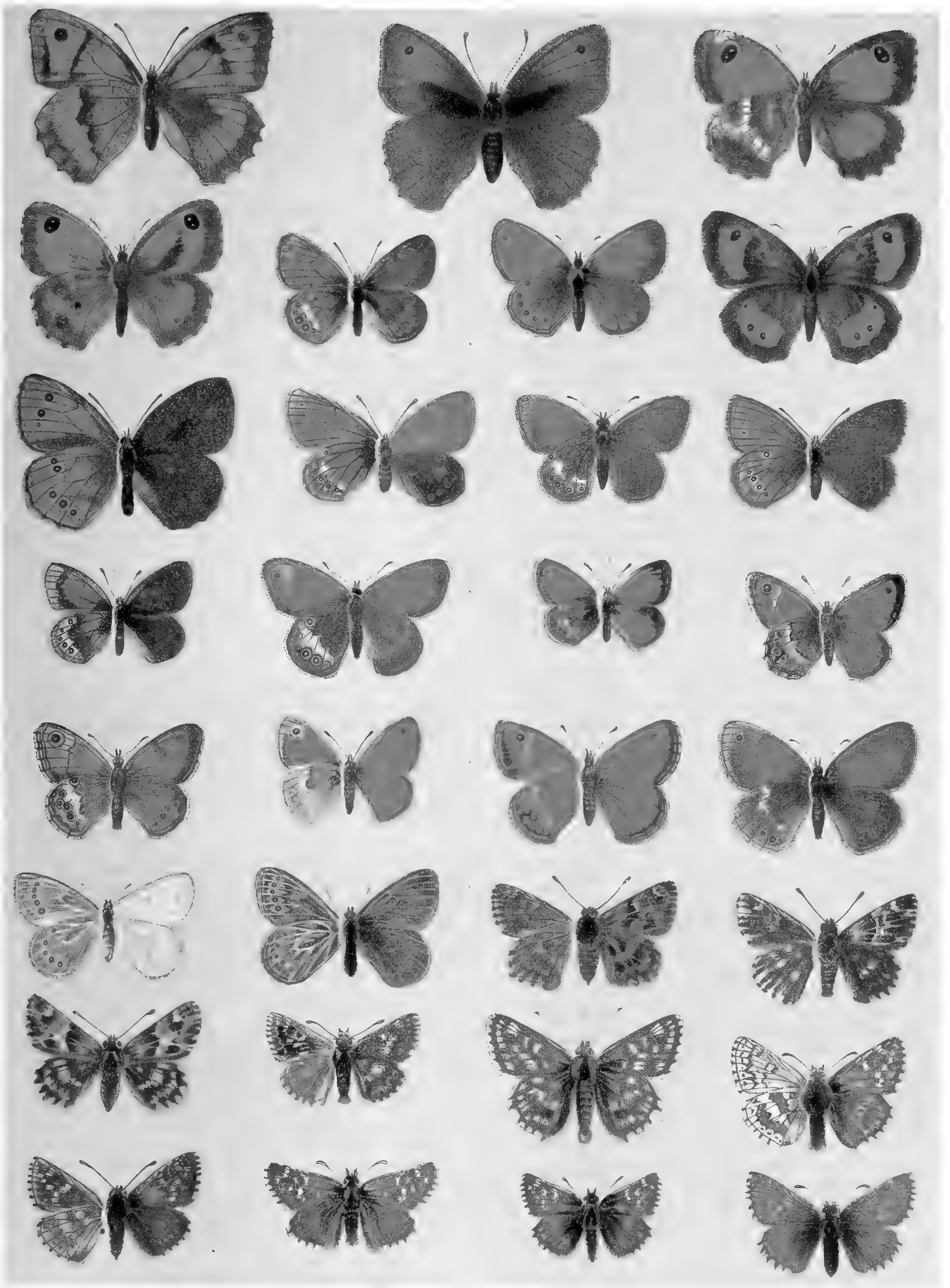

TAFEL 14.

Nr.

1. *Pap. machaon* L. aberr. (Hitze).
2. " " ab. *nigrofasciata* Rothke (Hitze).
3. *Van. urticae* L. var. *connexa* Btlr (Kälte).
4. " " ab. *ichnusoides* Selys (Frost).
5. " " " *atrebatensis* B. (Hitze).
6. " *io* L. var. *fischeri* Stdfs (Kälte).
7. " " ab. *belisaria* Oberth. (Frost).
8. " *xanthomelas* Esp. var. *grützneri* Fsehr (Kälte).
9. " " ab. *chelys* Mitis (Frost).
10. " *polychloros* L. ab. *testudo* Esp. (Hitze).
11. *Polyg. e album* L. ab. *f album* Esp. (Frost).
12. *Van. antiopa* L. ab. *hygiaea* Hdreh (Hitze).
13. " " Var. (Wärme).
14. *Pyrameis atalanta* L. var. *merrifieldi* Stdfs (Kälte).
15. " " ab. *klemensiewiczzi* Schille (Frost).
16. " " " " " " Unterseite.
17. " *cardui* L. ab. *elymi* Rbr (Frost).
18. *Apatura iris* L. Var. (Kälte).
19. *Argynnis paphia* L. ab. *ocellata* Frings (Frost).
20. *Chrysoph. virgaureae* L. v. *miegi* Vogel (Aberr.).
21. *Callim. dominula* L. Aberr. (Frost).
- 22 a—e. **Farbenentwicklung der Flügel von *Vanessa urticae* L.**
- 23 a—e. " " " " " " ***io* L.**

Die Abbildungen 1—21 gehören zu dem Kapitel Temperatur-Experimente, p. XC ff., speziell zu p. CI—CIV; Fig. 22 a—e und 23 a—e zu p. LII.

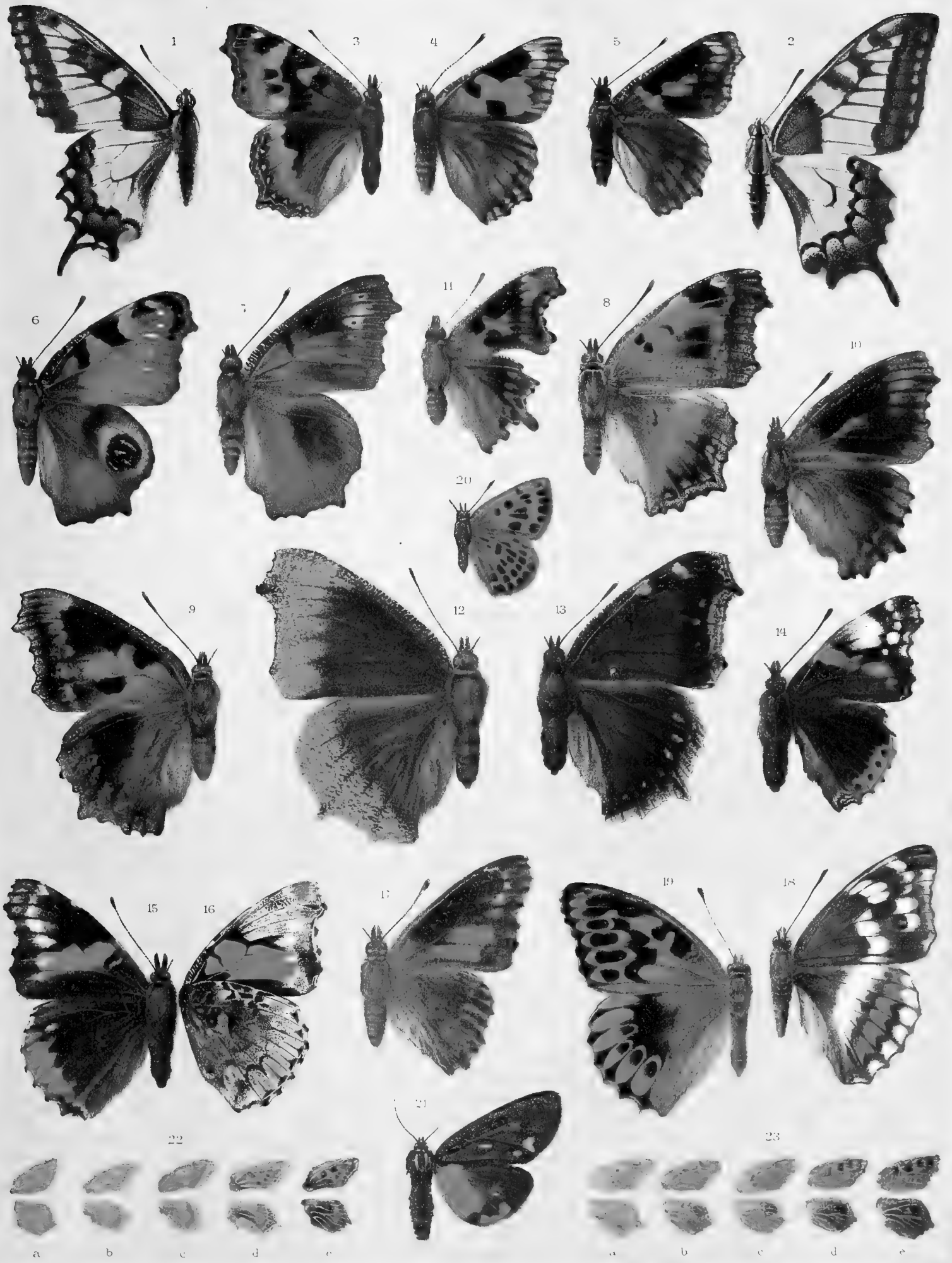

TAFEL 15.

Nr.	Name	Katalog I	Seite des I. Bandes	Raupen- (Puppen-) Abbildung
1.	<i>Zéphyrus bétulae</i> L. ♀	492	54/55	{ Ei Taf. 50, 6 " 2, 3
2.	<i>Cálophrys rubi</i> L. ♀	476	54 l.	Taf. 2, 9
3.	<i>Zéphyrus quercus</i> L. ♀	482	54 r.	" 2, 8
4.	<i>Thecla spini</i> Schiff. ♂	460	52/53	" 2, 4 a, b
5.	" <i>acáciae</i> F. ♀	465	53 r.	Nachtr.-Taf. I, 22
6.	" <i>w-album</i> Knoch. ♂	461	53 l.	Taf. 2, 5
7.	" <i>ílicis</i> Esp. ♀	464	53 l.	" 2, 6
8.	<i>Thestor ballus</i> F. ♀	495	55 r.	" 2, 10
9.	<i>Laeóspis róboris</i> Esp. ♂	457	55 l.	
10.	<i>Chrysophánus virgaúreae</i> L., a ♂, b ♀	500	56 l.	" 2, 11
11.	<i>Thecla pruni</i> L. ♀	466	53 r.	" 2, 7 a, b
12.	<i>Crysophánus ottománus</i> Lef. ♂	501	56 r.	
13.	" <i>thersámon</i> Esp., a ♂, b ♀	506	57 l.	" 2, 12
14.	<i>Thestor nogélli</i> HS. ♂	499	55/56	
15 a.	<i>Chrysophánus phlaéas</i> L., ab. <i>caeruleopunctáta</i> Stgr. ♂ der 1. Gen.	512	58 l.	" 2, 16
15 b.	" <i>phlaéas</i> L., v. <i>eléus</i> F. ♂	512 b	58 l.	
16.	" <i>dispar</i> Hw., v. <i>rútilus</i> Wernb., a ♂, b ♀	508 a	57 l.	" 48, 3
17.	" <i>hippóthoë</i> L., a ♂, b ♀	510	57 r.	" 2, 13 a, b
18.	" <i>dórilis</i> Hufn., a ♂, b ♀	513	58 r.	" 2, 15 a—c
19.	" <i>amphídamas</i> Esp., a ♂, b ♀	514	58/59	" 2, 17 a, b
20.	" <i>áleiphron</i> Rott., a ♂, b ♀	511	57/58	" 2, 14
21.	<i>Thestor callímachus</i> Ev. ♀	498	55 r.	Nachtr.-Taf. I, 23
22.	<i>Lámpides boéticus</i> L., a ♂, b ♀	529	59 r.	Taf. 2, 18 a—c
23.	" <i>telicánu</i> s Lang ♂	530	59/60	" 2, 19
24.	" <i>baleánicus</i> Frr ♂	531	60 l.	

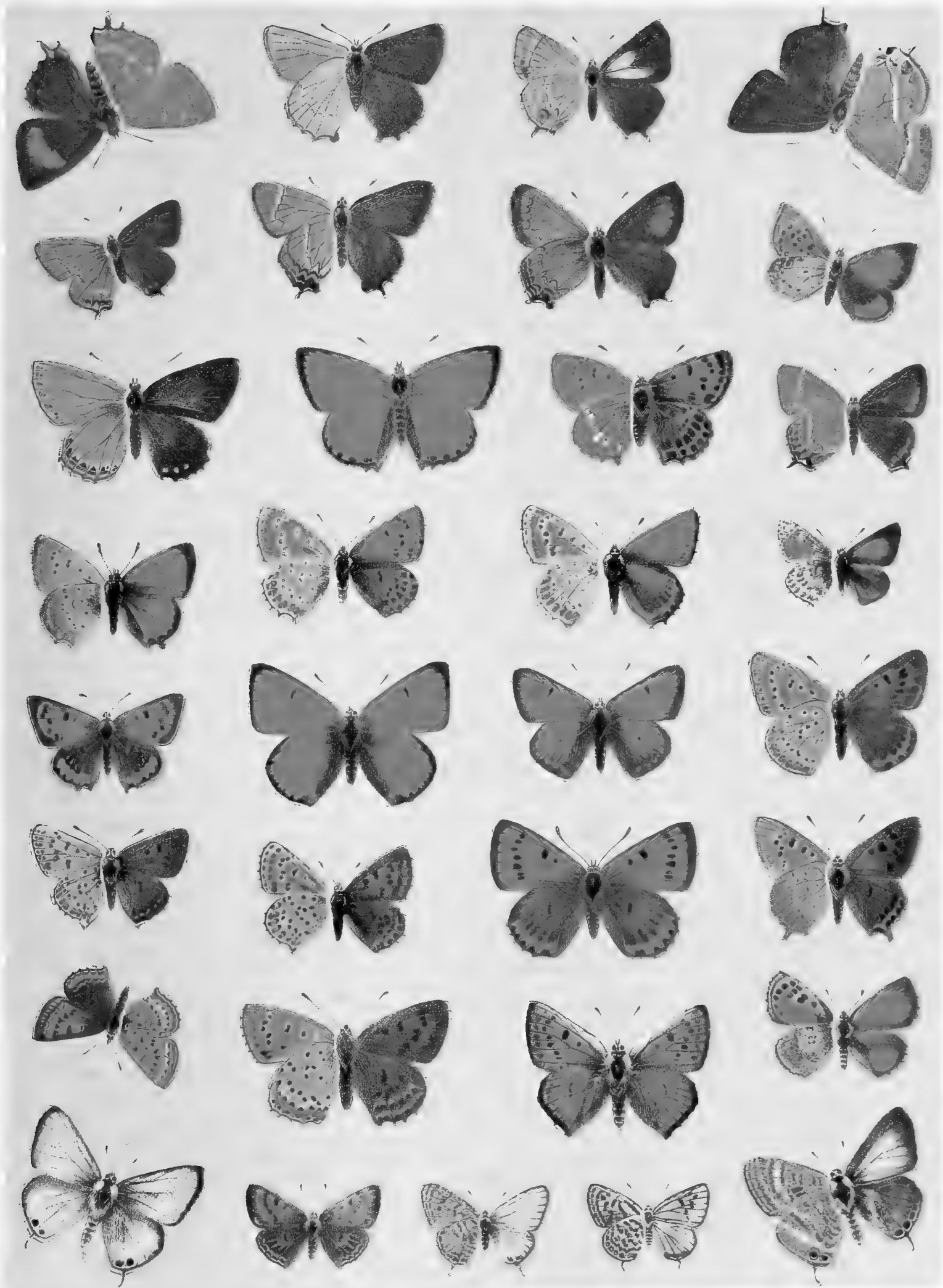

TAFEL 16.

Nr.	Name	Katalog I	Seite des I. Bandes	Raupen- (Puppen-) Abbildung
1.	<i>Lycaéna argus</i> L., a ♂, b ♀	543	60/61	Taf. 2, 20 a, b
2.	„ <i>argiades</i> Pall., a ♂, b ♀	540	60 r.	Nachtr.-Taf. I, 24
3.	„ <i>argyrognómon</i> Bergstr., a ♂, b ♀	544	61 l.	Taf. 2, 21
4.	„ <i>zéphyrus</i> Friv. ♂	552	61 r.	
5.	„ <i>psylloríta</i> Frr.	588	63 r.	
6.	„ <i>optiléte</i> Knoch. ♀	563	61/62	„ 2, 22
7.	„ <i>oríon</i> Pall. ♂	574	62 r.	Nachtr.-Taf. I, 24b
8.	„ <i>orbítulus</i> Prun., a ♂, b ♀	581	62/63	
9.	„ <i>pherétes</i> Hb. ♂	583	63 l.	
10.	„ <i>pyláon</i> F. d. W. ♂	551	61 r.	
11.	<i>Thecla rhyrnus</i> Ev. ♂	473	54 l.	
12.	<i>Lycaéna baton</i> Bergstr. ♂	573	62 l.	„ I, 24 a
13a.	„ <i>astráreche gen. aest. cálida</i> Bell. ♂	589b	63 r.	Taf. 2, 23
13b.	„ <i>astráreche</i> Bergstr. ♀	589	63 r.	
14.	„ <i>tróchilus</i> Frr.	539	60 l.	
15.	„ <i>ánteros</i> Frr. ♂	596	64 l.	
16.	„ <i>ícarus</i> Rott., a ♂, b ♀	604!	64 r.	„ 2, 24
17a.	„ <i>eros O. v. eroídes</i> Friv. ♂	597c!	64 r.	
17b.	„ <i>eros O.</i> ♂	597	64 r.	
18.	„ <i>amánda</i> Schn., a ♀, b ♂	607	65 l.	
19.	„ <i>eschéri</i> Hb., a ♂, b ♀	612	65 r.	
20.	„ <i>eúmedon</i> Esp. ♀	592	64 l.	
21.	„ <i>bellárgus</i> Rott., a ♂, b links ♀ b rechts <i>ab. cerónus</i> Esp. ♀	613 613 b	65/66 65/66	„ 2, 25
22.	„ <i>lysímon</i> Hb. ♂	569	62 l.	
23.	„ <i>hylas</i> Esp., a ♂, b ♀	610	65 l.	
24.	„ <i>idas</i> Rbr. ♂	587	63 r.	
25.	„ <i>córydon</i> Poda, a ♂, b ♀	614	66 l.	„ 2, 26

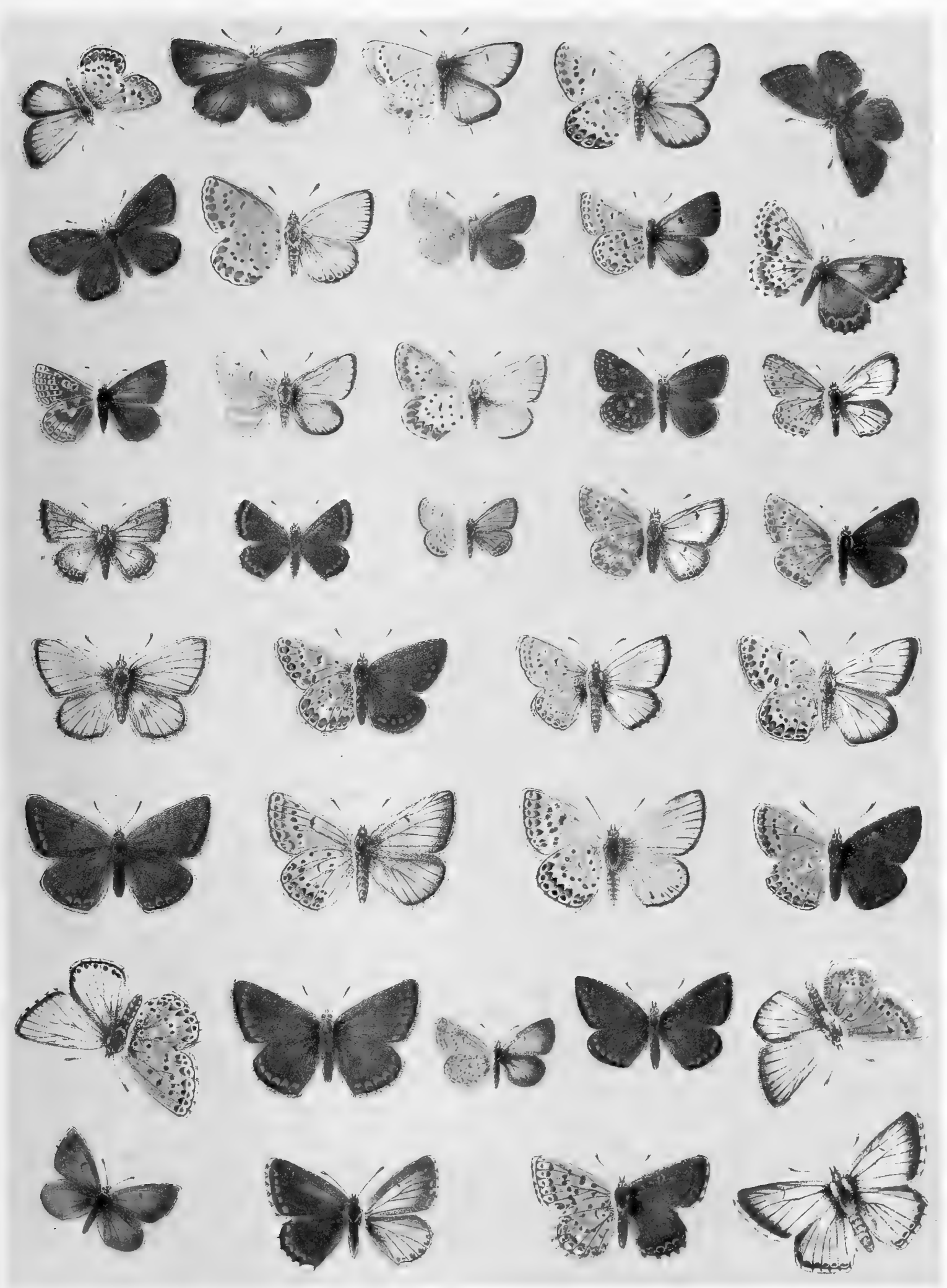

TAFEL 17.

Nr.	Name	Katalog I	Seite des I. Bandes	Raupen- (Puppen-) Abbildung
1.	<i>Lycaéna admétus</i> Esp. ♂	619	66 r.	
2.	„ <i>sebrus</i> B. ♂	633	67 l.	
3.	<i>Libythea celtis</i> Laicharting	450	51 r.	Taf. 2, 34 a—c
4.	„ <i>donzéli</i> B. ♂	593	64 l.	
5.	<i>Nemeóbius lucína</i> L. ♀	451	52 l.	„ 2, 33 a, b
6.	<i>Lycaéna meléager</i> Esp., a ♂, b ♀	611	65 l.	
7.	„ <i>dolus</i> Hb., a ♂, b ♀	621	66 r.	
8.	„ <i>coelestína</i> Ev. ♂	632	67 l.	
9.	„ <i>aleon</i> F., a ♂, b ♀	644	68 l.	
10.	„ <i>damon</i> Schiff. ♂	624	66 r.	„ 2, 27 a, b
11.	„ <i>semiárgus</i> Rott., a ♂, b ♀	637	67 r.	
12.	„ <i>iólas</i> O., a ♂, b ♀	630	67 l.	„ 2, 32
13.	<i>Charáxes iásius</i> L.	127	13 l.	„ 2, 35 a—c
14.	<i>Cyaniris argiolus</i> L., a ♂, b ♀	650	69 r.	{ Ei Taf. 50, 7 „ 2, 28 a, b
15.	<i>Lycaéna aríon</i> L., a ♂, b ♀	646	69 l.	
16.	„ <i>eyllarus</i> , a ♂, b ♀	638	68 l.	Taf. 2, 30 a, b
17.	„ <i>mélanops</i> B., a ♂, b ♀	639	68 l.	„ 2, 31
18.	„ <i>mínima</i> Fuessl. ♀	635	67 r.	„ 2, 29 a, b
19.	„ <i>areas</i> Rott., a ♂, b ♀	648	69 r.	
20.	„ <i>euphémus</i> Hb., a ♂, b ♀	645	68/69	

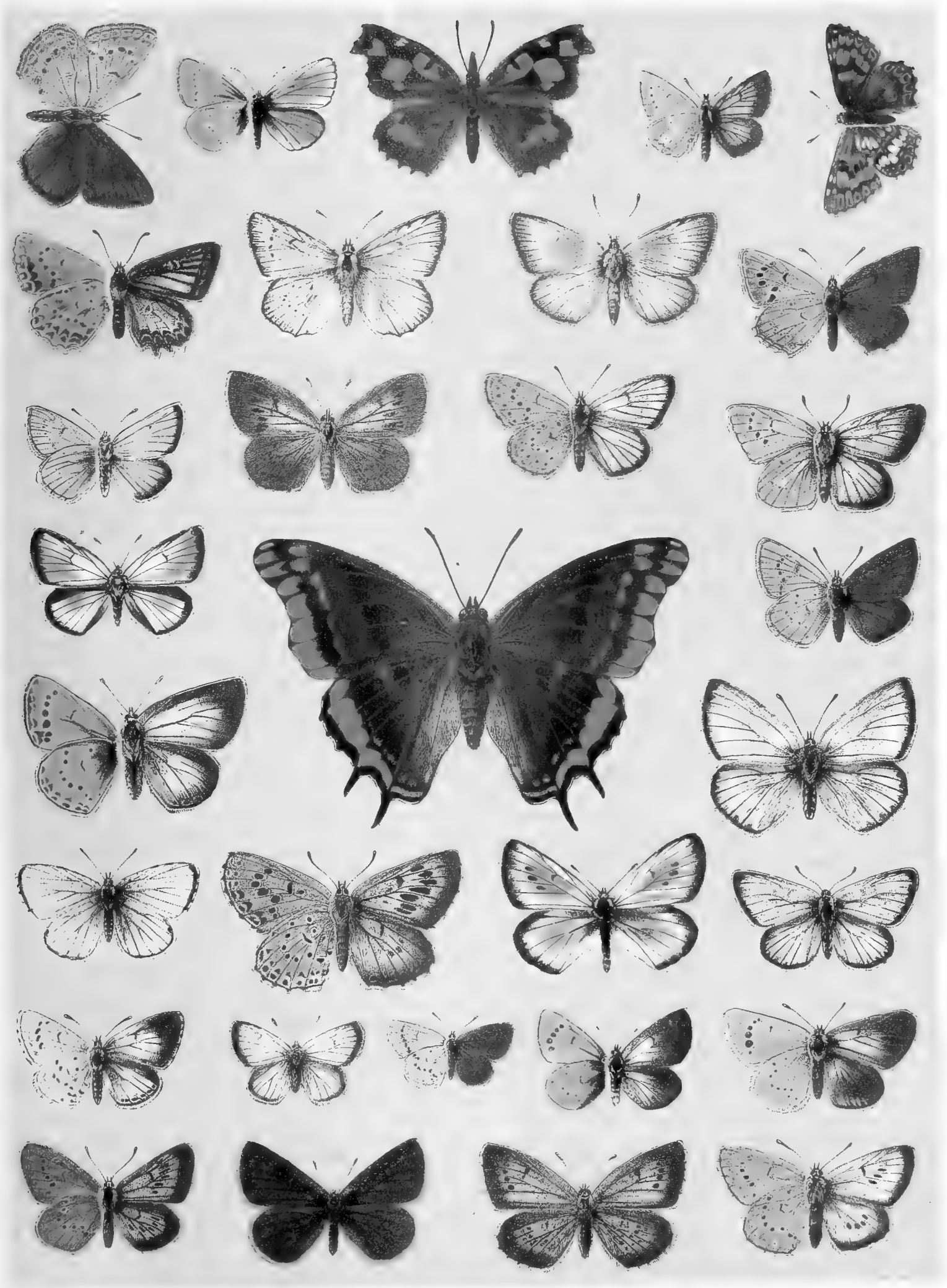

TAFEL 17b.

Nr.	Name	Katalog I	Seite des I. Bandes	Raupen- (Puppen-) Abbildung
1.	Maniola flavofasciata Heyne ♂	264	35 l.	
2.	„ christi Rätzer ♀	266	35 l.	
3.	„ gorgone B. ♀	291	38 l.	
4.	„ eyelópius Ev. ♂	307	39 r.	
5 a.	„ tyndarus Esp., v. hispanica Butl. ♀, b v. ottomána HS. ♂	320 c u. g	40 l.	
6.	„ disa Thnbg.	304	39 r.	
7.	Satyrus prieuri Pier. ♂	348	42 r.	
8.	„ anthélea Hb., v. amalthéa Friv. ♀	362 a	43 l.	
9.	Epinéphele nurag Ghil. ♂	403	45 r.	
10.	Sátyrus mamúrra HS., v. graéca Stgr. ♀	368 a	43 l.	
11.	Epinéphele nárica Hb. ♂	410	46 l.	
12.	Coenonympha iphioides Stgr. ♀	429	47 r.	
13.	„ arcanioides Pier. ♂	434	48 l.	
14.	„ amaryllis Cram. ♀	441	48 r.	
15.	„ symphyta Ld., v. tiphónides Stgr.	442 a	48 r.	
16.	Parárge elymene Esp. ♂	388	50 l.	Nachtr.-Taf. I, 21
17.	„ deidamía Ev. ♀	395	51 l.	
18.	Chrysophánus thetis Klug. ♂	502	56/57	
19.	„ óehimus HS. ♂	503	57 l.	
20.	„ dispar Hw. ♀	508	57 l.	
21.	Lycaéna fisehéri Ev. ♂	541	60 r.	
22.	„ cyane Ev. ♂	578	61 r.	
23.	„ pánope Ev. ♂	572	62 l.	
24.	„ bávius Ev. ♂	575	62 r.	
25.	„ (Lámpides) theophrástus F. ♂	532	60 l.	
26.				
27.	„ damóne Ev. ♂	625	67 l.	
28.	„ lorquíni HS. ♂	634	67 l.	

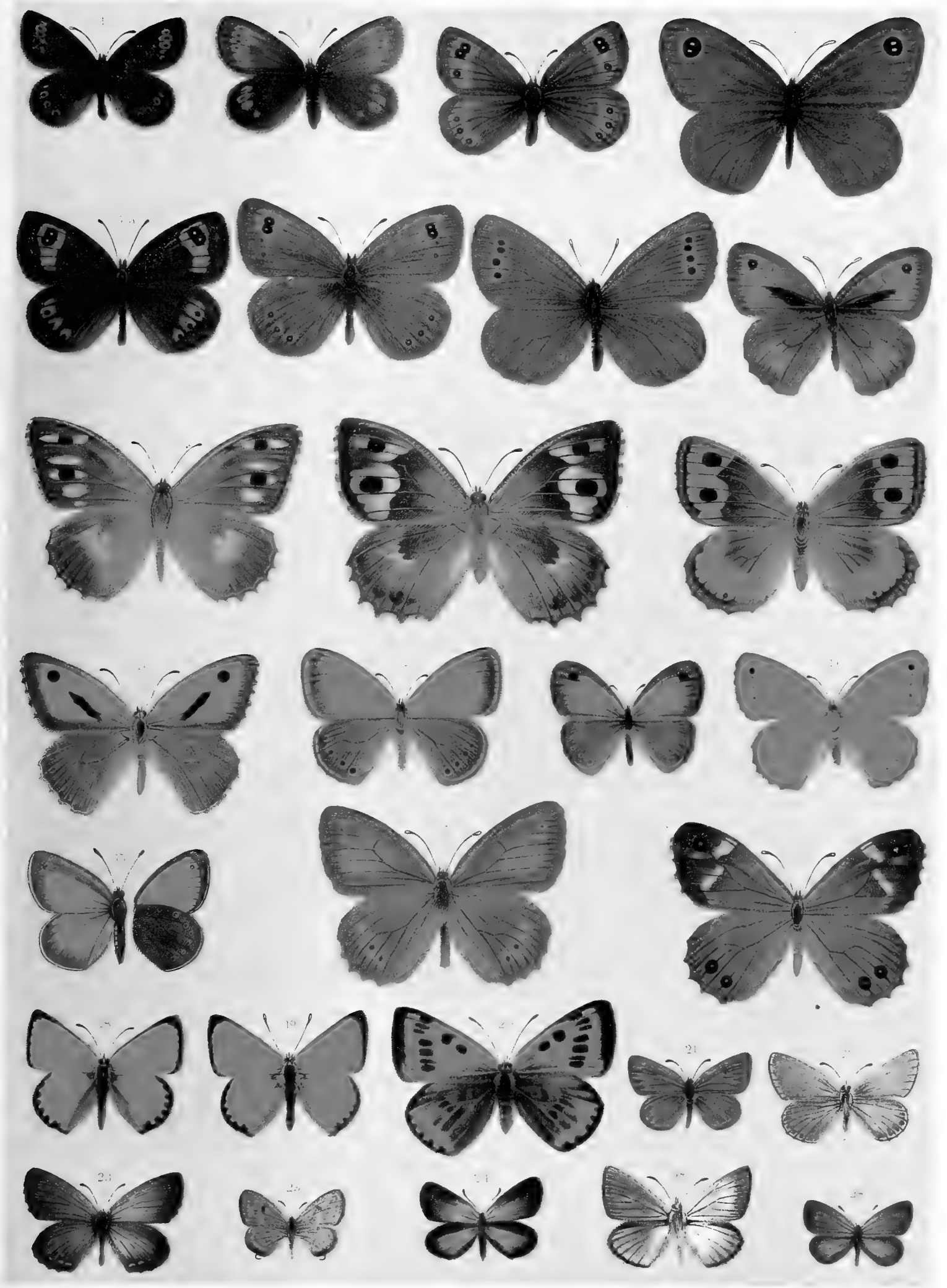

TAFEL 17c.

Nr.	Name	Katalog I	Seite des I. Bandes	Raupen- (Puppen- Abbildung
1.	Heterópterus mórpheus Pall.	651	70	Taf. 5, 26 u. 48, 8
2.	Pámphila palaémon Pall.	653	71 l.	Taf. 5, 27
3.	„ sílvius Knoch., links ♂, rechts ♀	654	71 r.	„ 5, 28
4.	Adopaéa linéola O., links ♂, rechts ♀	661	72 l.	„ 5, 22
5.	„ flava Brünn. (thaúmas Hufn.) links ♂, rechts ♀	662	72 l.	„ 5, 21
6.	„ actaéon Esp., links ♂, rechts ♀	664	72 r.	„ 5, 23
7.	Augiades comma L., links ♂, rechts ♀	670	72 r.	„ 5, 25
8.	„ sylvánus Esp., links ♂, rechts ♀	671	73 l.	„ 5, 24
9.	Párnara nostrodámus F., links ♂, rechts ♀	680	73 r.	
10.	Carehárodus lavatérae Esp.	685	73 r.	„ 48, 7
11.	„ alcéae Esp.	686	74 l.	„ 5, 18
12.	„ althaéae Hb.	687	74 l.	Nachtr.-Taf. I, 25
13.	Hespéria proto Esp.	688	75 l.	
14.	„ teséllum Hb.	695	75 l.	
15.	„ eribréllum Ev.	697	75 l.	
16.	„ phlómidis HS.	698	75 l.	
17.	„ órbifer Hb.	699	75 r.	
18.	„ sao Hb.	700	75 r.	
19.	„ (v.) therapne Rbr.	700 c	75 r.	
20.	Scélothrix cynarae Rbr.	707	75 r.	
21.	„ sidae Esp.	693	75/76	
22.	„ eárthami Hs.	694	76 l.	
23.	„ álveus Hb.	703	76 l.	
24.	„ (v.) onopórdi Rbr.	703 c	76 l.	
25.	„ serrátulae Rbr.	701	76 r.	
26.	„ caeáliae Rbr.	704	76 r.	
27.	„ andrómedae Wallgr.	705	76 r.	
28.	„ centaúreae Rbr.	706	76/77	
29.	„ malvae L.	709	77 l.	Taf. 5, 19
29 a.	„ malvae L., v. melótis Dup.	709 c	77 l.	
30.	Thánaos tages L.	713	77 r.	„ 5, 20
31.	„ marloyi B.	715	77 r.	



TAFEL 18.

Nr.	Name	Katalog I	Seite des I. Bandes	Raupen- (Puppen-) Abbildung
1.	<i>Hespéria andrómedae</i> Wallgr.	705	76 r.	
2.	„ <i>centaúreae</i> Rbr.	706	76/77	
3.	„ <i>malvae</i> L.	709	77 l.	Taf. 5, 19 a—c
4.	<i>Adopaéa flava</i> Brünn. (<i>thaúmas</i> Hufn.), a ♂, b ♀	662	72 l.	„ 5, 21
5.	<i>Hespéria phlómidis</i> HS.	698	75 l.	
6.	<i>Adopaéa linéola</i> O., a ♂, b ♀	661	72 l.	„ 5, 22 a, b
7.	<i>Thánaos táges</i> L.	713	77 r.	„ 5, 20 a, b
8.	<i>Hespéria sao</i> Hb.	700	75 r.	
9.	„ <i>órbifer</i> Hb.	699	75 r.	
10.	<i>Thánaos marloyi</i> B.	715	77 r.	
11.	<i>Augiades comma</i> L., a ♂, b ♀	670	72/73	„ 5, 25
12.	„ <i>sylvánus</i> Esp., a ♂, b ♀	671	73 l.	„ 5, 24
13.	<i>Adopaéa actaeón</i> Rott., a ♂, b ♀	664	72 r.	„ 5, 23
14.	<i>Pámphila sílvius</i> Knoch., a ♂, b ♀	654	71 r.	„ 5, 28 a, b
15.	<i>Heterópterus mórpheus</i> Pall. ♂	651	70	Taf. 5, 26 a, b u. Taf. 48, 8
16.	<i>Pámphila aétna</i> B. *)			
17.	„ <i>palaémon</i> Pall.	653	71 l.	Taf. 5, 27
18.	<i>Parnára nostrodámus</i> F., l. a ♂, r. b ♀	680	73 r.	
19.	<i>Sphinx pinástri</i> L. ♀	736	87 l.	{ Ei Taf. 50, 16 a, b „ 7, 2
20.	„ <i>ligústri</i> L. ♂	734	86 r.	
21.	<i>Acheróntia átropos</i> L. ♀	717	87/88	„ 6, 20 a, b
22.	<i>Sphinx convólvuli</i> L. ♂	735	86/87	„ 6, 21 a—c

*) Eine nach dem früher. Stgr.-Kat. in die 2. Auflage von E. Hofmann irrig aufgenommene nordamerikanische Art.

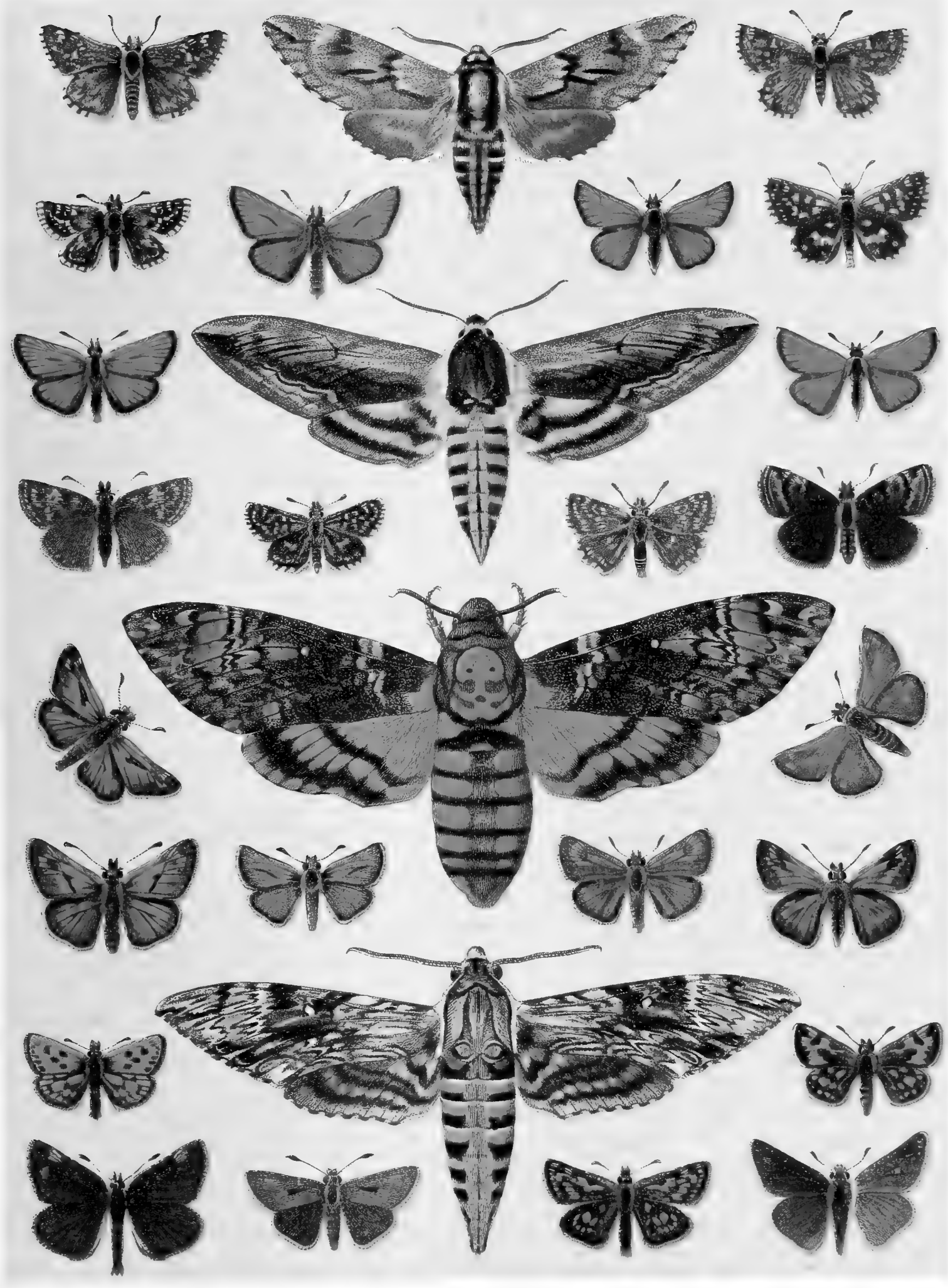

TAFEL 19.

Nr.	Name	Katalog I	Seite des I. Bandes	Raupen- (Puppen-) Abbildung
1.	Deiléphila vespertilio Esp. ♂	742	84/85	Taf. 7, 3 a—c
2.	Choerocámpa elpénor L.	759	81 l.	„ 8, 1 a, b
3.	Deiléphila gálii Rott. ♀	745	83 l.	„ 7, 5 a, b
4.	„ hybr. epilóbii B.	742b	85 l.	„ 48, 11
5.	„ lineáta F. v. livórnica Esp. ♀	752 a	81/82	Taf. 7, 8 u. Ntr.-T. I, 27
6.	„ zygophylli O.	744	83/84	Taf. 48, 9
7.	„ dahli H.-G.	748	83 l.	„ 6, 18
8.	„ nicaéa Prun. ♀	750	82 l.	„ 7, 7 a, b
9.	„ hippóphaës Esp.	743	84 l.	„ 7, 4
10.	Choerocámpa celério L. ♀	753	80/81	„ 7, 9
11.	Deiléphila euphórbiae L. ♀	749	82/83	„ 7, 6 a—c
12.	Choerocámpa alécto L. ♂	757	81 l.	„ 48, 10

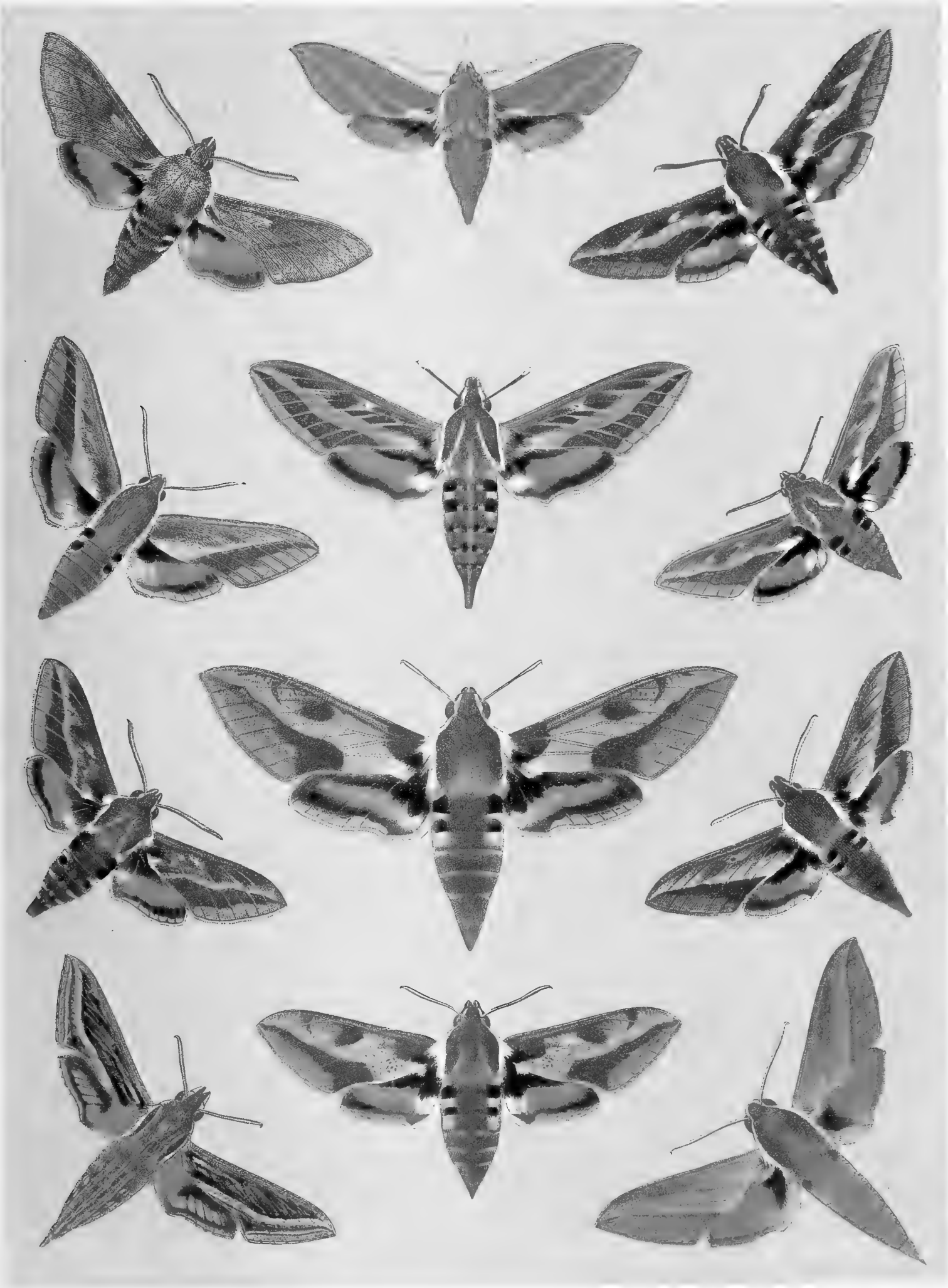

TAFEL 20.

Nr.	Name	Katalog I	Seite des I. Bandes	Raupen- (Puppen-) Abbildung
1.	Choerocámpa porcéllus L. ♂	761	81 r.	{ Ei Taf. 50, 18 " 8, 2
2.	Smerínthus ocelláta L. ♀	726	89/90	
3.	Mimas tiliae L. ♀	730	89 r.	" 8, 4
4.	Ptérogon prosérpina Pall.	765	80 l.	" 8, 8 a, b
5.	Macroglóssum eroáticum Esp.	769	79 l.	" 9, 1
6.	" stellatárum L.	768	79 r.	" 8, 9 a, b
7.	Ptérogon gorgoniades Hb.	767	79/80	Nachtr.-Taf. I, 26
8.	Daphnis nérii Hb.	733	86 l.	Taf. 8, 3 a, b
9.	Macroglóssum fucifórme L.	774	78/79	" 9, 3
10.	" títyus L.	771	79 l.	" 9, 2 a, b
11.	Smerínthus quereus Schiff. ♂	718	90/91	" 8, 5
12.	" pópuli L.	725	90 l.	" 8, 7 a—c
13.	Aegéria melanocéphala Dalm. ♂	4536	Seite des II. Bandes 307 l.	Nachtr.-Taf. X, 20
14.	<i>Trochílium andrenifórme</i> Lasp.			
15.	Sciápteron tabanifórme Rott. ♂	4538	307/8	
16.	Trochílium seoliifórme Bkh.	4545	309 l.	Taf. 9, 5
17.	" vespifórme L. ♀	4555	310 r.	" 9, 7
18.	" cephifórme O. ♀	4551	310 l.	
19.	" tipulifórme Cl.			
20.	" sphecifórme Gerning	4546	309/10	
21.	" myopifórme Bkh.	4557	310 r.	" 9, 8 a, b
22.	" formicifórme Esp.	4566	311 l.	" 9, 10
23.	" stomoxyfórme Hb.	4564	311 l.	
24.	<i>Dipsosphécia urocerifórmis</i> Tr.			
25.	<i>Trochílium conopifórme</i> Esp.			
26.	<i>Dipsosphécia ichneumonifórmis</i> F.			
27.	Trochílium culicifórme L.	4563	311 l.	" 9, 9
28.	<i>Chamaesphécia annelláta</i> Z.			
29.	" masarifórmis O.			
30.	" empifórmis Esp. ♂	4587	314 l.	
31.	" astatifórmis HS.			
32.	Aegéria erabronifórmis Lewin ♂	4534	307 r.	
33.	" apifórmis Cl. ♂	4532	307 l.	{ Ei Taf. 50, 21 " 9, 4 a, b

Die nicht fett gedruckten Namen bezeichnen kaum oder nicht kenntliche Abbildungen.

Man vergleiche für die Aegeriiden Taf. 79.

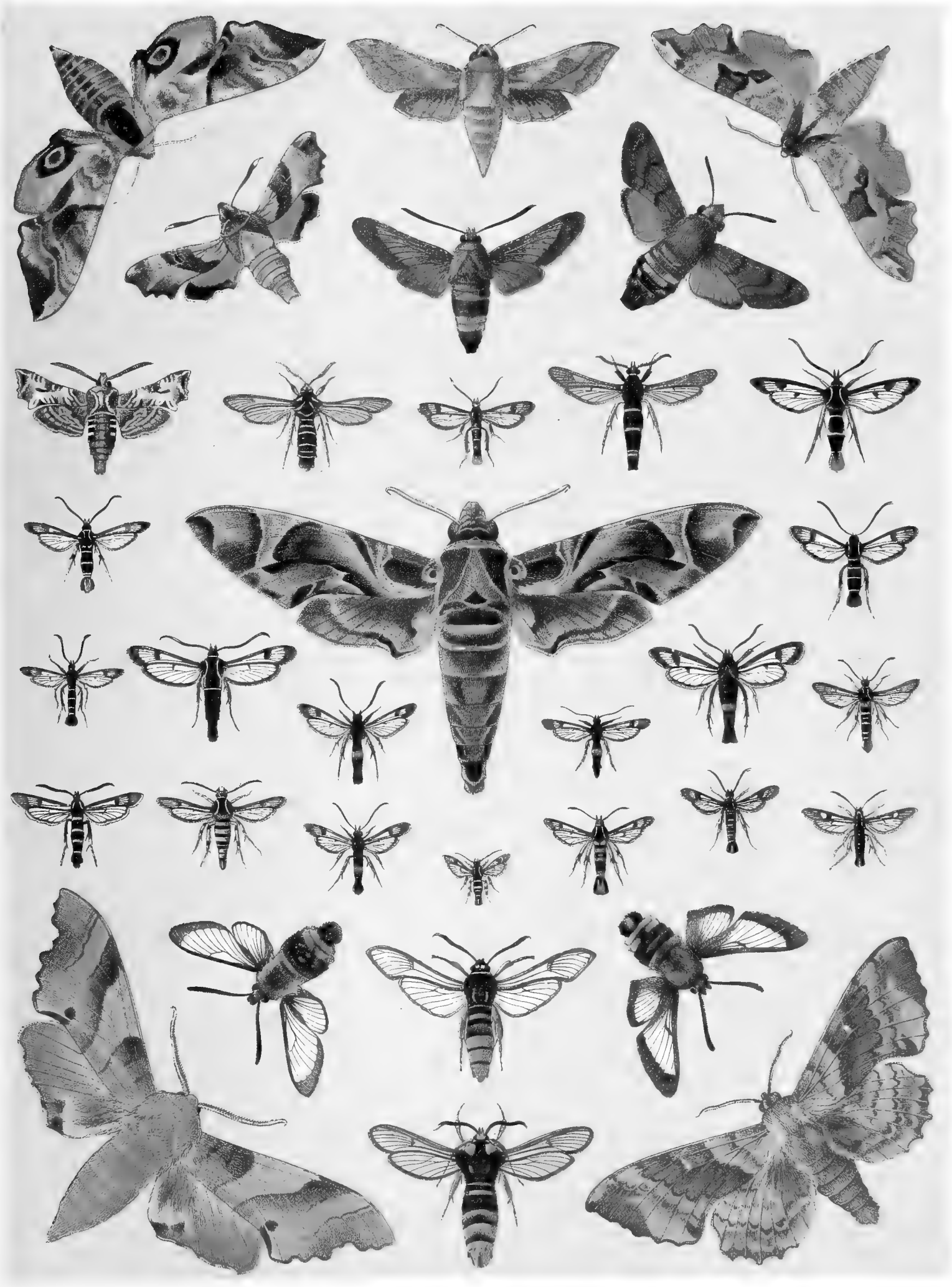

TAFEL 21.

Nr.	Name	Katalog I	Seite des II. Bandes	Raupen- (Puppen-) Abbildung
1.	Aglia tau L. , a ♂	1039	110 r.	{ Ei Taf. 50, 46 „ 19, 3 a—c
	b v. nigra Th.-Mieg ♀	1039 a	110 r.	
	c ♂, Übergang zu ab. nigerrima Stdfs. }			
2.	Cilix glaucatus Se. ♂	1057	107 l.	Taf. 19, 10 a, b
3.	Cerura bifida Hb. ♂	781	92 r.	„ 19, 14
4.	Drépana harpágula Esp. ♀	1050	106 l.	„ 19, 6
5.	„ falcátaria L. ♂	1047	105/6	„ 19, 4
6.	Staúropus fagi L. ♂	786	94 l.	„ 19, 17 a, b
7.	Drépana binária Hufn. , a ♂, b ♀	1052	106 r.	„ 19, 8 a, b
8.	„ cultrária F. ♂ (zu dunkel)	1053	106/7	„ 19, 9
9.	„ curvátula Bkh. ♂	1048	106 l.	„ 19, 5
10.	Graëllsia isabéllae Graëlls ♀	1024	107 r.	„ 48, 17
11.	Drépana lacertinária L. ♂	1051	106 r.	{ Ei Taf. 50, 47 „ 19, 7
12.	Cerura verbásei F. ♂	776	91/92	
13.	„ bicúspis Bkh. ♂	778	92 l.	„ 19, 12
14.	„ fúreula Cl. ♀	780	92 l.	„ 19, 13
15.	„ ermínea Esp. ♀	783	92/93	„ 19, 15 a, b
16.	Perisoména caecígena Kupido ♂	1029	107/8	„ 19, 2 a—c
17.	Cerura vínula ♀	785	93 l.	{ Ei Taf. 50, 48 „ 19, 16 a—c

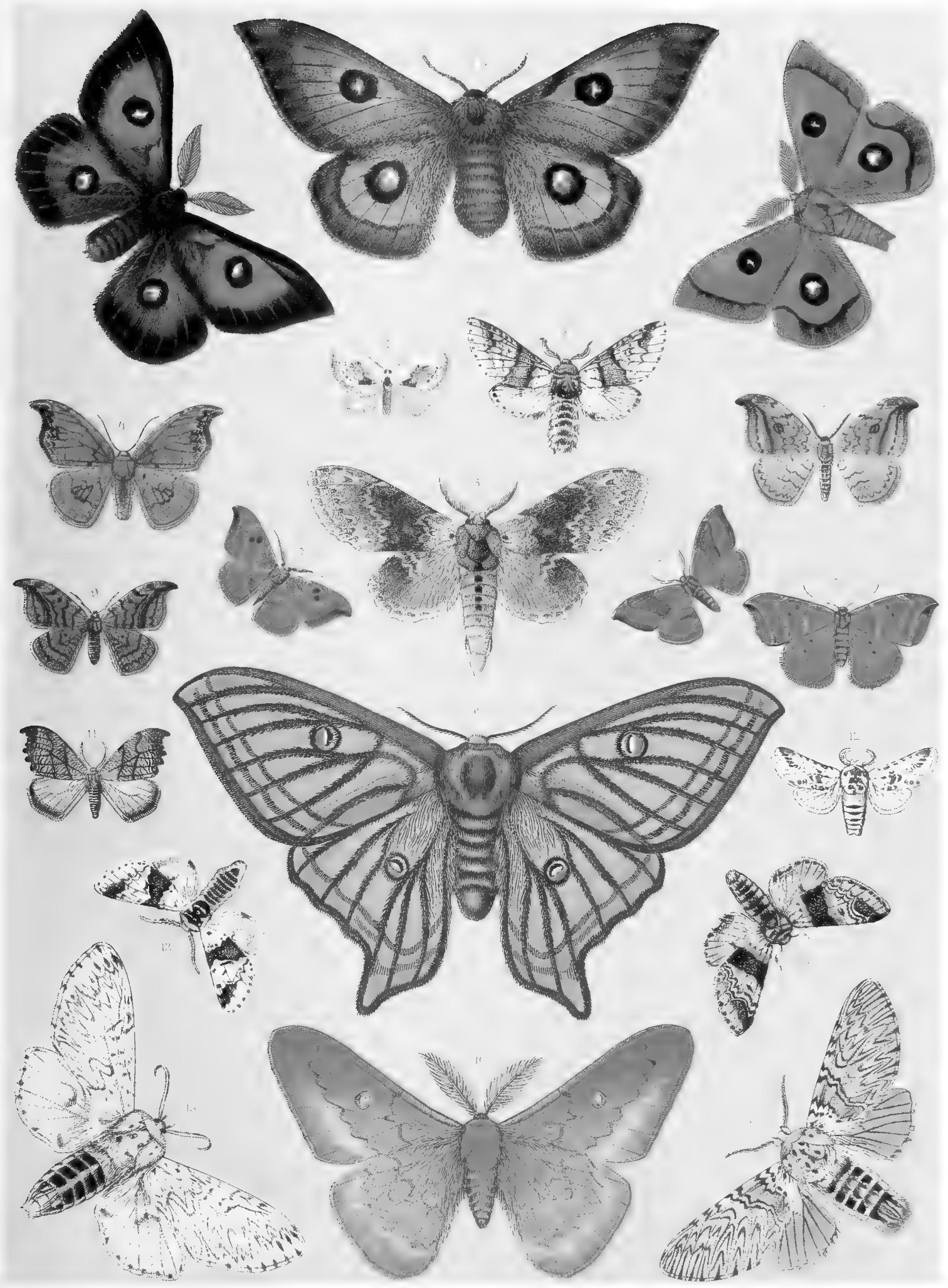

TAFEL 22.

Nr.	Name	Katalog I	Seite des I. Bandes	Raupen- (Puppen-) Abbildung
1.	<i>Exaéreta ulmi</i> Schiff. ♀	789	94 r.	Taf. 19, 18 u. 48, 18
2.	<i>Drymónia chaónia</i> Hb., a ♂, b ♀	807	95 r.	Taf. 20, 6
3.	<i>Thaumatopoéa pityocámpa</i> Schiff.	875	104 r.	„ 20, 20 a, b
4.	<i>Hoplítis milhauséri</i> F. ♂	791	93 r.	{ Ei Taf. 50, 49 „ 19, 19 a, b
5.	<i>Notodónta ziezac</i> L. ♀	815	96 r.	Taf. 20, 3
6.	<i>Oehrostígma velitáris</i> Rott.	836	98 r.	„ 20, 15 a, b
7.	<i>Pheósia gnoma</i> F. (<i>dictaeóides</i> Esp.) ♂	809	96 l.	„ 20, 2 a, b
8.	<i>Notodónta anceps</i> Goeze (<i>trépida</i> Esp.) ♂	825	97 r.	„ 20, 4
9.	<i>Pheósia trémula</i> Cl. ♂	808	96 l.	{ Ei Taf. 50, 50 „ 20, 1 a—c
10.	<i>Notodónta phoébe</i> Sieb. ♀	823	97 l.	Nachtr.-Taf. I, 28
11.	<i>Drymónia querna</i> F. ♂	804	95 l.	Taf. 20, 7
12.	<i>Notodónta dromedáriu</i> L. ♀	816	96/97	„ 20, 5
13.	<i>Leucodónta bicoloria</i> Schiff. ♂	835	98 l.	„ 20, 9
14.	<i>Spatália argentína</i> Schiff. ♂	830	97/98	„ 20, 10
15.	<i>Drymónia trimácula</i> Esp. ♂	806	95 l.	„ 20, 8 a, b
16.	<i>Odontósia sievérsi</i> Mén. ♂	839	99 l.	Nachtr.-Taf. I, 29
17.	<i>Lophópteryx camelína</i> L. ♀	841	99 r.	{ Ei Taf. 50, 51 „ 20, 12
18.	„ <i>cucúlla</i> Esp. ♂	843	99/100	Taf. 20, 13 a—c
19.	<i>Pteróstoma palpínu</i> L. ♂	849	100/01	„ 20, 14 a, b
20.	<i>Oehrostígma melágon</i> Bkh. ♀	837	98 r.	„ 20, 16
21.	<i>Gluphísia crenáta</i> Esp. ♀	801	94 r.	„ 20, 17
22.	<i>Odontósia carmelíta</i> Esp. ♀	838	99 l.	„ 20, 11 a, b
23.	<i>Ptilóphora plumígera</i> Esp. ♂	} 852	101 l.	„ 20, 18 a, b
24.	„ „ ♀ (zu grell gefärbt u. gezeichn.)			
25.	<i>Thaumatopoéa processiónea</i> L., a ♂, b ♀	874	104 l.	{ Ei Taf. 50, 52 „ 20, 29
26.	„ <i>pinívora</i> Tr., a ♂, b ♀	876	105 l.	Nachtr.-Taf. II, 2
27.	<i>Notodónta tritóphus</i> Esp. ♂	824	97 l.	
28.	<i>Thaumatopoéa hereuleána</i> Rbr, r. ♂, l. ♀	877	105 l.	„ II, 3

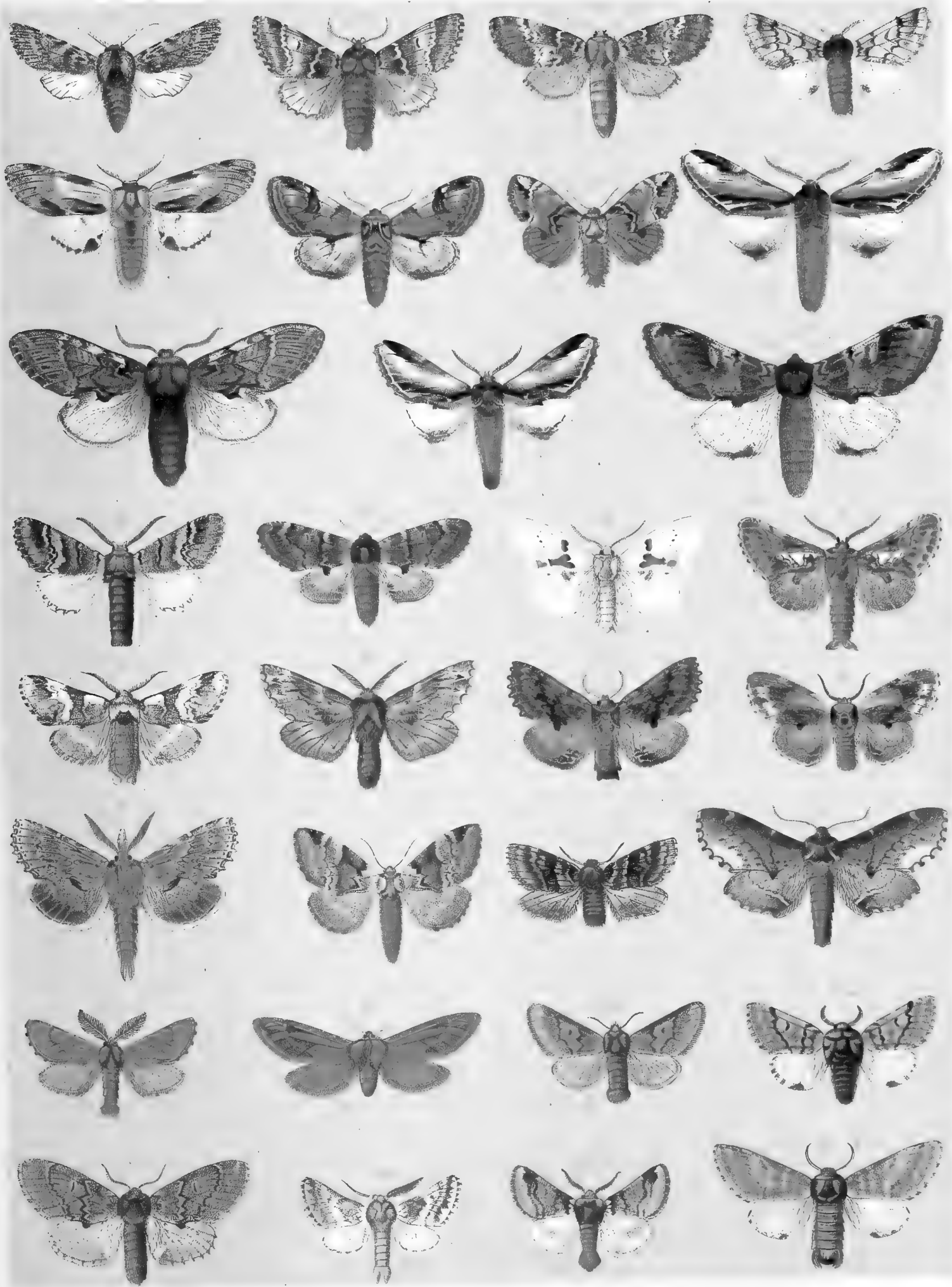

TAFEL 23.

Nr.	Name	Katalog I	Seite des I. Bandes	Raupen- (Puppen-) Abbildung
1.	<i>Cerúra aeruginósa</i> Chr. ♂	777	92 l.	
2.	„ <i>interrúpta</i> Chr. ♂	782	92 r.	
3.	„ <i>vinula</i> L., v. <i>phantóma</i> Dalm. ♂	785	93 l.	
4.	<i>Drymónia vittáta</i> Stgr. ♂	802	95 l.	
5.	„ <i>trimácula</i> Esp., v. et ab. <i>dodonaéa</i> Hb. ♀	806b	95 l.	Taf. 20, 8a
6.	<i>Rhegmatóphila alpína</i> Bell. ♂	847	100 l.	Nachtr.-Taf. II, 1b
7.	<i>Pygaéra pigra</i> Hufn. ♂	870	103 l.	Taf. 21, 5
8.	„ <i>timon</i> Hb., a ♂, b ♀	861	102 r.	
9.	„ <i>cúrtula</i> L. ♂	866	102/3	„ 21, 3a, b
10.	„ <i>anachoréta</i> F. ♀	869	103 l.	„ 21, 4
11.	„ <i>anastomósis</i> L. ♂	865	102 r.	„ 21, 2
12a.	„ <i>hybr. raeshkéi</i> Stdfs. ♂		103 r.	
12b.	„ <i>hybr. próava</i> Stdfs. ♀		103 r.	
13.	<i>Phaléra bucéphala</i> L. ♂	858	101 r.	Taf. 20, 21a, b
14.	„ <i>bucephaloídes</i> O. ♀	859	102 l.	„ 21, 1
15.	<i>Thaumatopoéa solitária</i> Frr., a ♂, b ♀	873	104 l.	
16.	<i>Lemónia ballióni</i> Chr. ♂	1017	111 r.	
17.	„ <i>philópalus</i> Donz. ♂	1018	111 r.	
18.	<i>Chondróstega vandaléia</i> Mill., a ♂, b ♀	951	113 r.	Nachtr.-Taf. II, 6
19.	<i>Poecilocámpa pópuli</i> L., v. <i>canénsis</i> Mill. ♂	962b	114 r.	
20.	<i>Eriogáster lanéstris</i> L., v. <i>arbúsculae</i> Frr. ♂	965a	117 l.	Taf. 48, 15
21.	„ <i>henkéi</i> Stgr. ♂	967	117 r.	
22.	<i>Taragáma repánda</i> Hb., a ♂, b ♀	1007	125 l.	„ 48, 16a, b

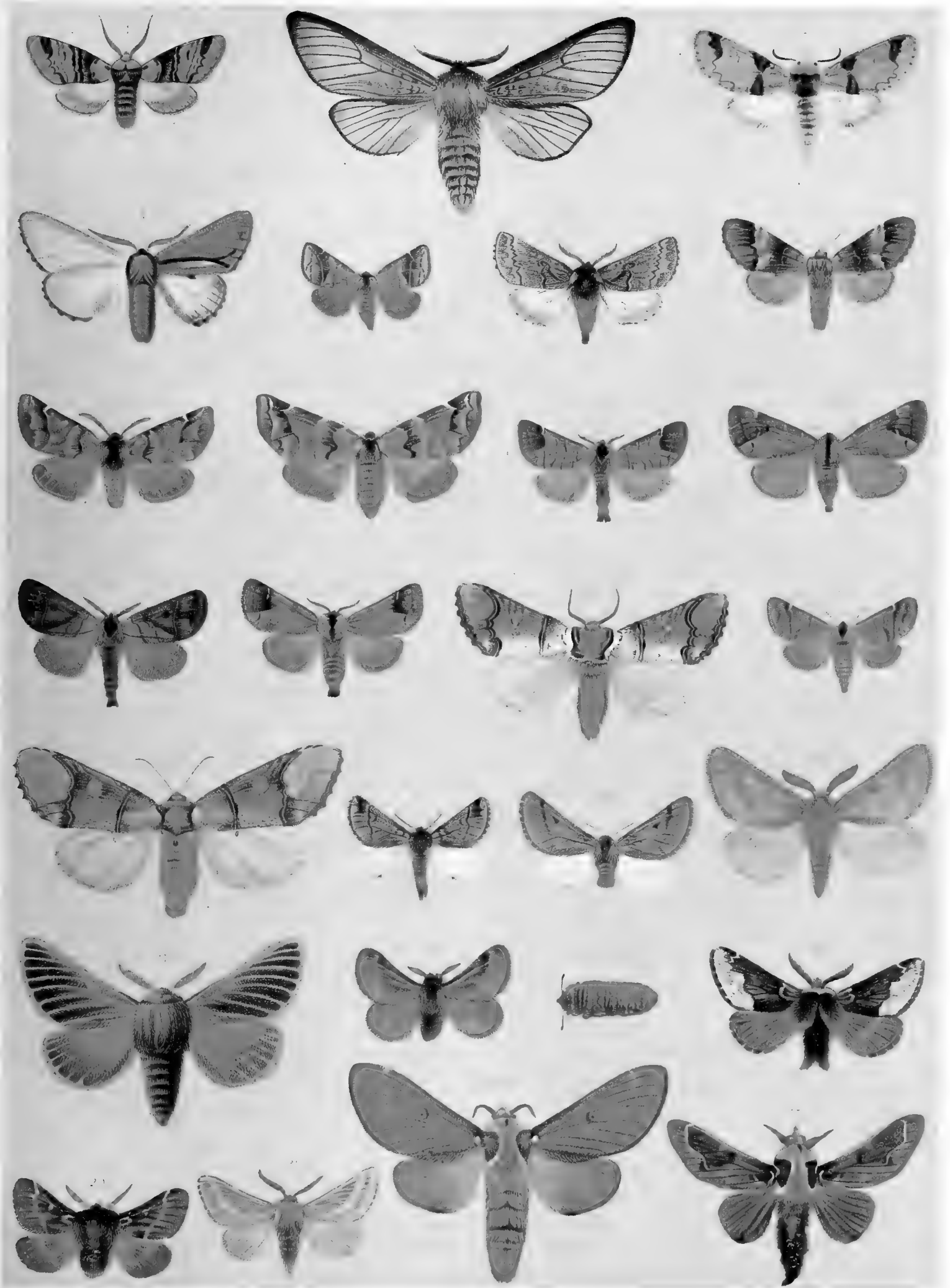



TAFEL 24.

Nr.	Name	Katalog I	Seite des I. Bandes	Raupen- (Puppen-) Abbildung
1.	<i>Pachypása otus</i> Drury ♂	1004	124 r.	Taf. 48, 9 a, b
2.	<i>Éndromis versicolóra</i> L., a ♂, b ♀	1014	112 l.	{ Ei Taf. 50, 44 " 18, 10
3.	<i>Satúrnia pavónia</i> L., a ♂, b ♀	1037	108/9	{ Ei Taf. 50, 45 " 19, 1 a—c
4.	.. <i>pyri</i> Schiff. ♂	1034	108 l.	Taf. 18, 11 a—c
5.	.. <i>hybr. daúbi</i> Stdfs, a ♂, b ♀		109 r.	
6.	.. <i>spini</i> Schiff. ♂	1035	108 r.	" 18, 12

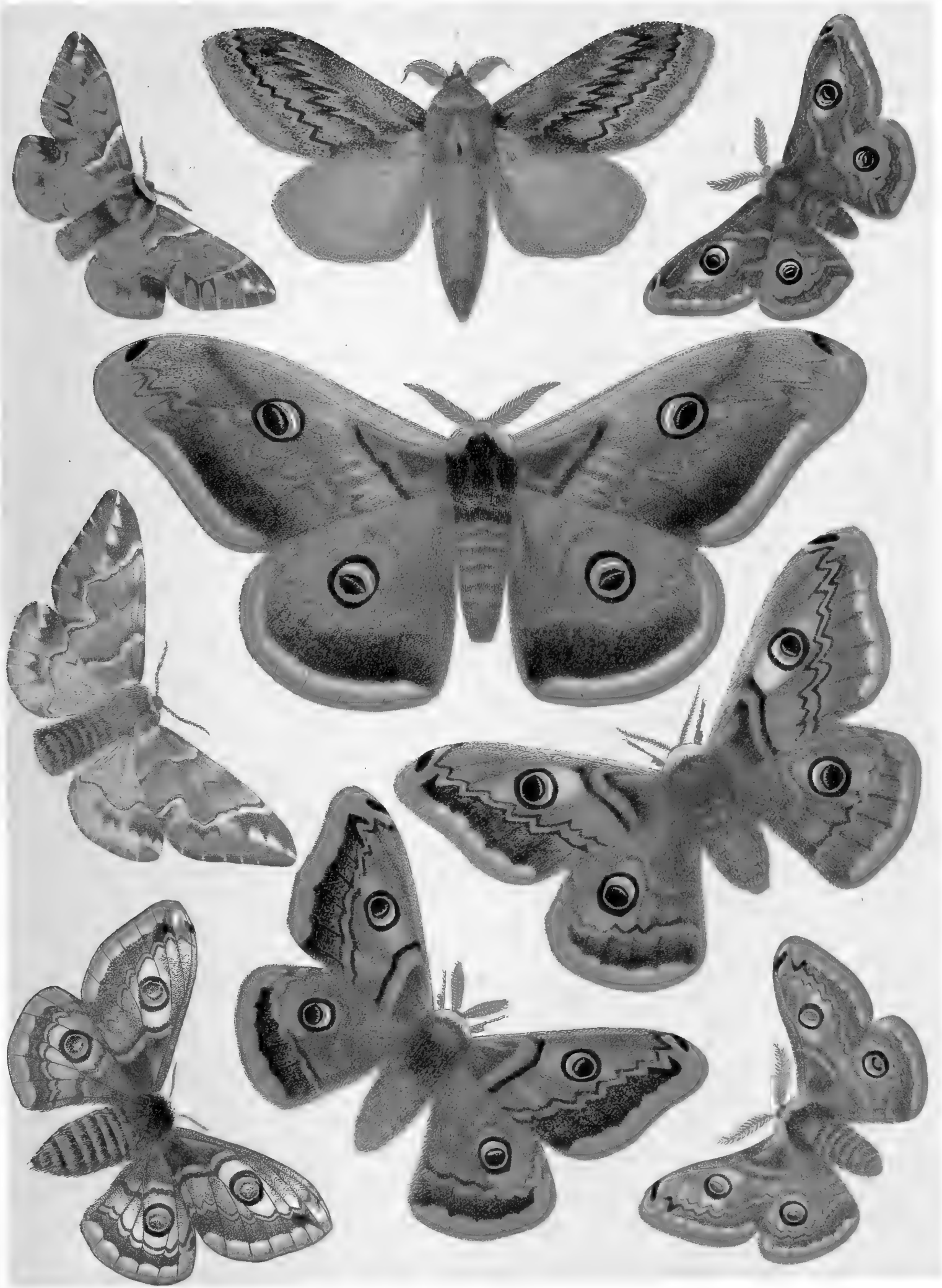

TAFEL 25.

Nr.	Name	Katalog I	Seite des II. Bandes	Raupen- (Puppen-) Abbildung
1.	<i>Sterrhópteryx hirsutélla</i> Hb. ♂	4488	179 l.	Taf. 15, 14 a, b
2.	„ <i>standfüssi</i> HS. ♂	4489	179 l.	„ 15, 15
3.	<i>Hyáliná woekéi</i> Stdfs ♂	4464	176 l.	
4.	<i>Psychídea bombycélla</i> Schiff. ♂	4517	182/83	„ 15, 16 a, b
5.	<i>Fúmea reticulatélla</i> Brd. ♂	4523	183 r.	
6.	<i>Epiehnópteryx pulla</i> Esp. ♂	4513	182 l.	„ 15, 17 a, b
7 a.	<i>Apteróna crenulélla</i> Brd. ♂, b Sack	4499	180 l.	„ 15, 18 a, b
8.	<i>Rebélia nudélla</i> O. ♂	4506	181 r.	
9.	<i>Fúmea casta</i> Pall. <i>nitidélla</i> Hb. ♂	4527	184 l.	„ 15, 19 a–c
10.	„ <i>betulína</i> Z. ♂	4529	184 l.	„ 15, 20 a, b
11.	<i>Bacótia sépium</i> Spr. ♂	4531	184 r.	„ 15, 21
			Seite des I. Bandes	
12.	<i>Hypogýmna mório</i> L. ♂	879	126 l.	„ 15, 22 a, b
13.	<i>Orgyía aurolimbáta</i> Gn. ♂	880	126 r.	„ 15, 23
14.	„ <i>gonostigma</i> F. ♂	884	126/27	„ 15, 24 a, b
15 a.	„ <i>antíqua</i> L. ♂, b ♀	886	127 l.	{ Ei Taf. 50, 37 „ 15, 25 a, b
16.	„ <i>rupéstris</i> Rbr ♂	890	127/28	Taf. 15, 26
17.	„ <i>trigotéphras</i> B. ♂	888	127 l.	„ 15, 27
18.	„ „ <i>v. eórsica</i> B. ♂	888 d	127 l.	„ 16, 1
19.	„ <i>ericae</i> Germ. ♂	889	127 r.	„ 16, 2 a, b
20.	„ <i>dúbia</i> Tausch. ♂	891	128 l.	Nachtr.-Taf. II, 13
21 a.	<i>Dasychíra selenítica</i> Esp. ♂, b ♀	900	128 r.	Taf. 16, 3
22.	„ <i>fascelína</i> L. ♂	904	128 r.	„ 16, 4 a, b
23.	„ <i>abíetis</i> Schiff. ♂	907	128/29	„ 16, 5 a–c
24 a.	„ <i>pudibúnda</i> L. ♂, b ♀	908	129 l.	{ Ei Taf. 50, 38 „ 16, 6 a, b
24 c.	„ „ <i>v. eóncolor</i> Stgr ♀	908 a	129 l.	
25.	<i>Laélia coenósa</i> Hb. ♂	922	129 r.	Taf. 16, 7
26.	<i>Aretórnis</i> (Laria) <i>L nigrum</i> Müller ♂	923	130 l.	„ 16, 8 a, b
27.	<i>Stilpnótia sálicis</i> L. ♂	925	130 l.	„ 16, 9 a, b
28.	<i>Eupróctis chrysorrhóea</i> L. ♂	913	132/33	{ Ei Taf. 50, 39 „ 16, 10
29.	<i>Porthésia símilis</i> Fuessl. ♂	919	133 l.	Taf. 16, 11 a, b
30 a.	<i>Lymántria mónacha</i> L. ♂	931	131 l.	„ 16, 12 a, b
30 b.	„ „ <i>ab. eremíta</i> O. ♂	931 b	131 l.	

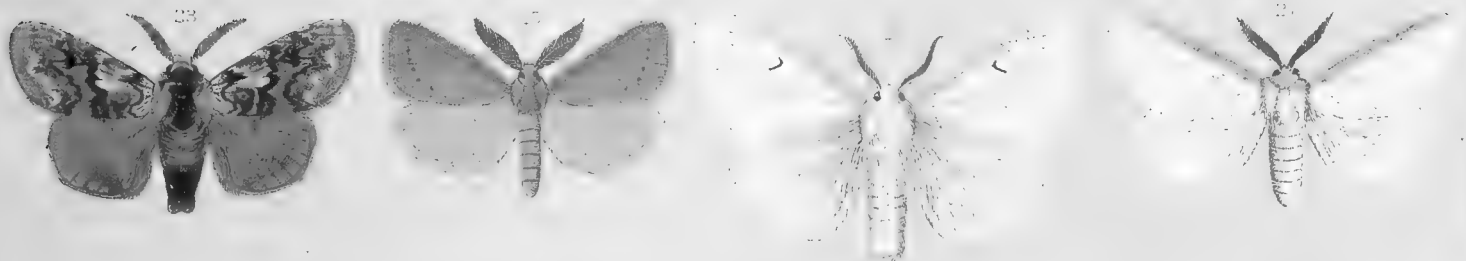

TAFEL 26.

Nr.	Name	Katalog I	Seite des I. Bandes	Raupen- (Puppen-) Abbildung
1.	Ocnéria terebínthi Frr ♂	939	132 l.	Nachtr.-Taf. II, 12
2.	„ detrita Esp. ♂	938	132 l.	Taf. 17, 1
3a.	Malacosóma francónicum Esp. ♂, b ♀	958	116 l.	„ 17, 6
4.	Trichiúra ilicis Rbr	961	114 l.	„ 17, 3
5a.	Lymántria dispar L. ♂, b ♀	929	131 l.	{ Ei Taf. 50, 40 a „ 16, 13 a, b
6.	Trichiúra crataégi L. ♂	960	114 l.	Taf. 17, 4 a—e
7.	Eriogáster lanéstris L. ♂	965	117 l.	„ 17, 10
8.	Lymántria atlántica Rbr. ♂	932	131 r.	
9.	Lasiocámpa eversmánni Ev. ♂	978	119 l.	Nachtr.-Taf. II, 8
10.	Eriogáster rimícola Hb. ♂	963	116/17	Taf. 17, 12 a, b
11a.	Lasiocámpa trifólii Esp. ♂, b ♀	976	118/19	„ 17, 13
12.	Eriogáster lanéstris L. ♀	965	117 l.	„ 17, 10
13.	Lasiocámpa quereus L. ♂	970	118 l.	{ Ei Taf. 50, 41 „ 17, 14
14.	Ocnéria rúbea F. ♀	944	132 l.	Taf. 17, 2 a, b
15.	Poecilocámpa pópuli L. ♂	962	114/15	„ 17, 5 a—c
16.	Malacosóma castrénse L. ♀	957	115/16	„ 17, 8
17a.	„ neústrium L. ♂, b ♀	956	115 r.	{ Gelege Taf. 50, 40 b „ 17, 9
18.	Ocnéria rúbea F. ♂	944	132 l.	Taf. 17, 2 a, b
19a.	Malacosóma alpicolum Stgr. ♂, b ♀	959	116	„ 17, 7 a, b
20.	Eriogáster néogena F. d. W. ♂	968	117 r.	Nachtr.-Taf. II, 7
21a.	Diplúra loti O. ♂, b ♀	984	120 l.	„ II, 9
22.	Malacosóma castrénse L. ♂	957	115/16	Taf. 17, 8
23.	Trichiúra crataégi L. ♀	960	114 l.	„ 17, 4 a—e
24.	Eriogáster lanéstris L. v. arbúsculae Frr. ♂	965 a	117 l.	„ 48, 15
25a.	„ catax L. ♂, b ♀	964	117	„ 17, 11

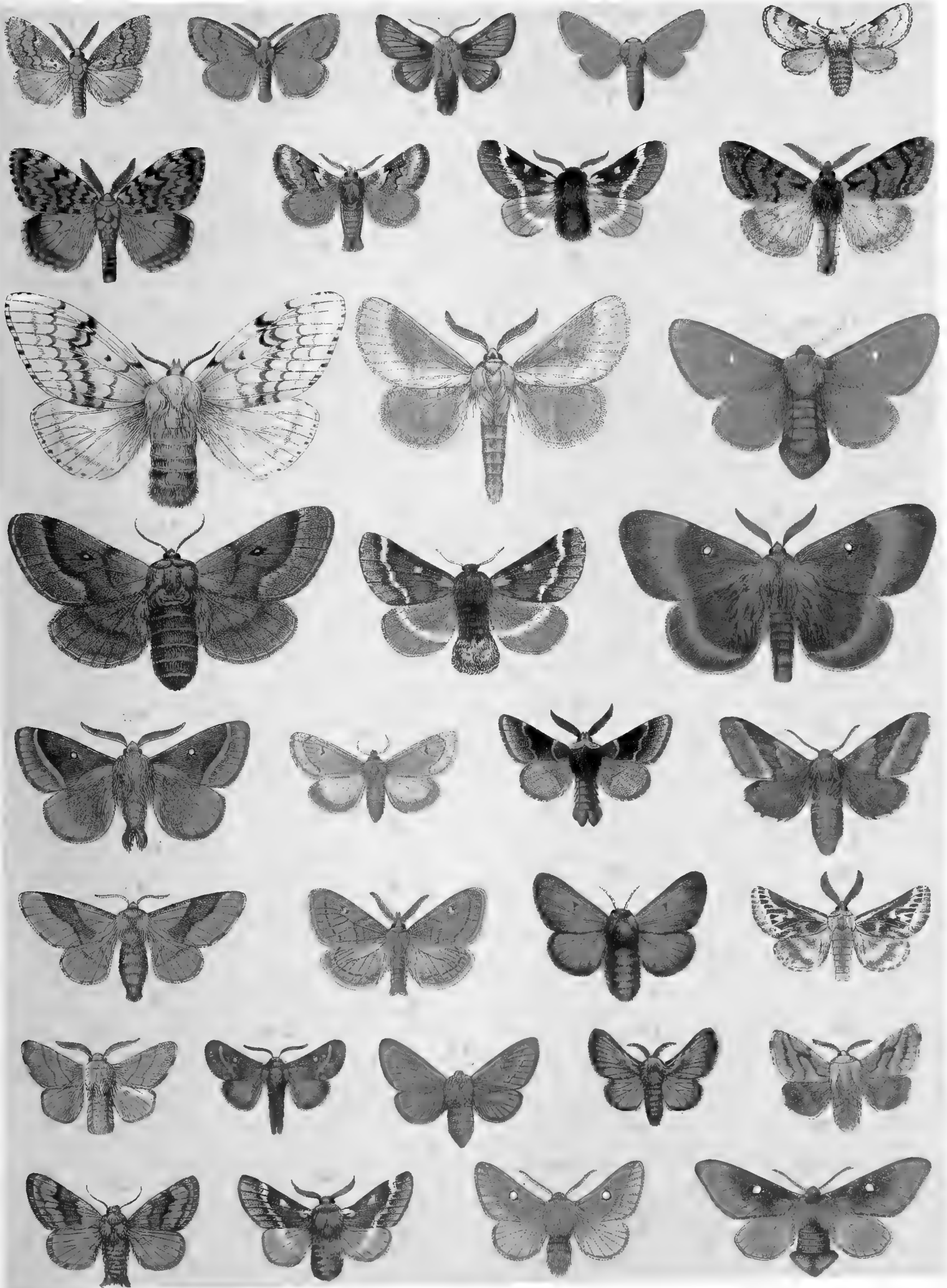

TAFEL 27.

Nr.	Name	Katalog I	Seite des I. Bandes	Raupen- (Puppen-) Abbildung
1 a.	Lemónia balcánica HS. ♂	1019	111 r.	Nachtr.-Taf. II, 5
2 a.	Epicnáptera suberifólia Dup. ♂, b ♀	997	122 l.	„ II, 10
3.	Lemónia taráxaci Esp. ♂	1015	111 r.	Taf. 17, 16
4 a.	Macrothylácia rubi L. ♂, b ♀	982	119/20	„ 17, 15 a, b
5.	Lasiocámpa quereus L. ♀	970	118 l.	{ Ei Taf. 50, 41 „ 17, 14
6.	Lemónia dumi L. ♂	1020	111/12	{ Ei Taf. 50, 42 „ 17, 17 a, b
7.	Odonéstis pruni L. ♂	1000	123 r.	Taf. 18, 2
8.	Dendrolímus pini L. ♀, r. Flügel des ♂	1001	124 l.	„ 18, 8 a, b
8 a.	„ „ v. montána Stgr. ♂	1001 a	124 l.	
9 a.	Cosmotriche potatória L. ♂, b ♀	990	121 l.	Taf. 18, 1.
10.	Gastrópacha quereifólia L. ♂	998	122 r.	{ Ei Taf. 50, 43 „ 18, 3
11.	Epicnáptera ilicifólia L. ♀	994	121 r.	Taf. 18, 6
12.	„ populifólia Esp. ♂	999	123 l.	„ 18, 4
13.	„ tremulifólia Hb. ♀	995	121/22	„ 18, 5
14 a.	Selenépha lunígera Esp. v. lobulína Esp. ♀	993 a	120 r.	„ 18, 7 b
14 b.	„ lunígera Esp.	993	120 r.	„ 18, 7 a—c
15.	Pachypása lineósa Vill. ♂	1005	124/25	Nachtr.-Taf. II, 11

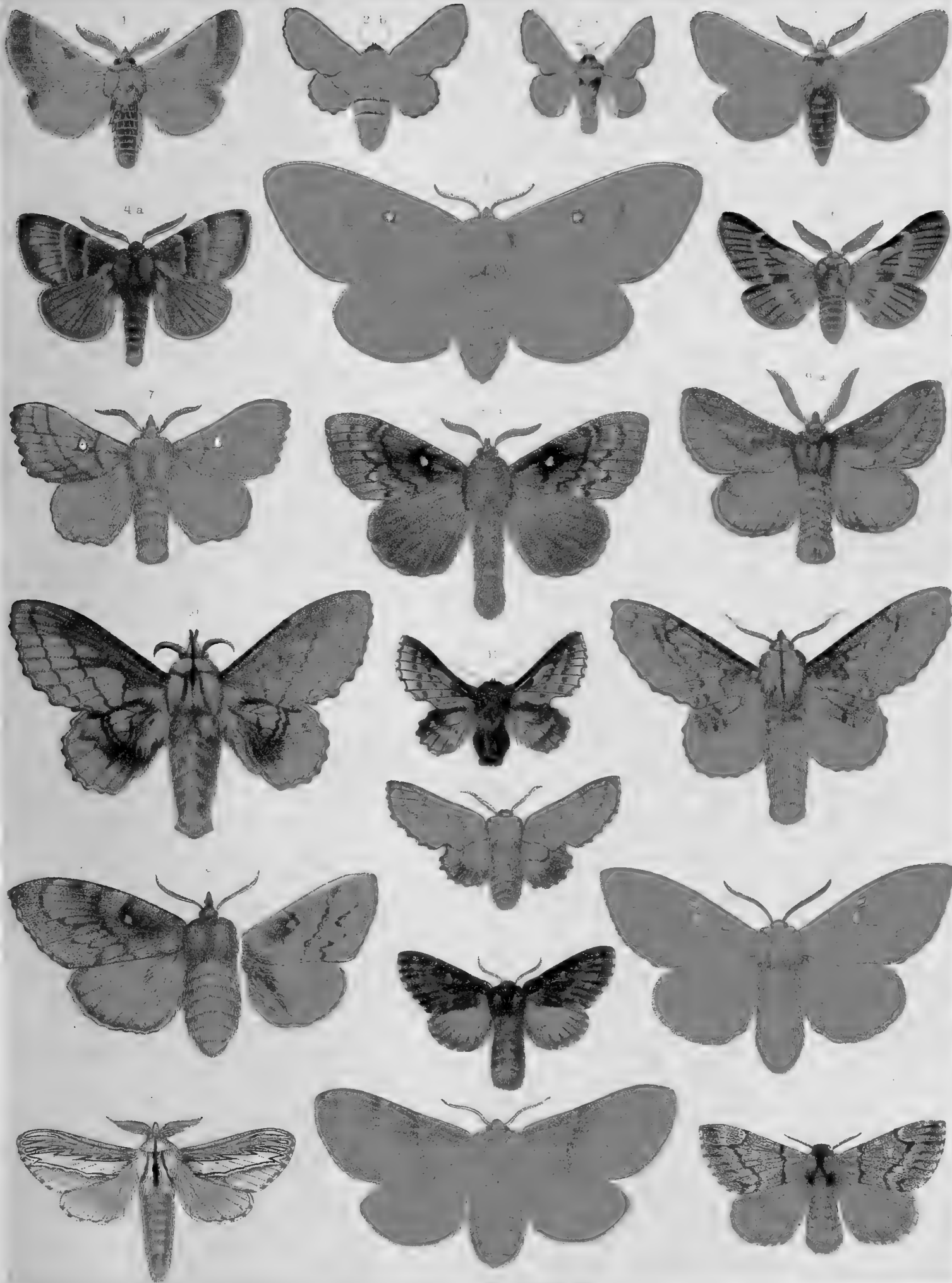

TAFEL 28.

Nr.	Name	Katalog I	Seite des I. Bandes	Raupen- (Puppen-) Abbildung
1.	<i>Lasiocampa terréni</i> HS., l. ♂, r. ♀	976 f	119 l.	
2.	„ <i>rétamae</i> HS., l. ♂, r. ♀	976 c	119 l.	
3.	„ <i>sérrula</i> Gn., l. ♂, r. ♀	972	119 l.	
4.	<i>Eógena contaminéi</i> Ev. ♂	1112	140/41	Nachtr.-Taf. II, 16
5.	<i>Simýra buettnéri</i> Hering ♀	1117	141 r.	
6.	<i>Ágrotis sqálda</i> Gn. ♀	1147	145 r.	
7.	„ <i>imperíta</i> Hb. ♂	1164	147 l.	
8.	„ <i>tecta</i> Hb. ♂	1166	147 l.	
9.	„ <i>insignáta</i> Ld. ♂	1180	149 l.	
10.	„ <i>chaldáica</i> B. ♂	1182	149 l.	
11.	„ <i>kollári</i> Ld. ♂	1189	149 r.	
12.	„ <i>deplanáta</i> Ev. ♂	1225	152 l.	
13.	„ <i>luperinoídes</i> Gn. ♂	1234	152 r.	
14.	„ <i>anachoréta</i> HS., l. ♂, r. ♀	1235	152 r.	
15.	„ <i>wiskótti</i> Stdfs ♂	1297	155 l.	
16.	„ <i>hydrilloídes</i> Alph. <i>caradrinoídes</i> Stgr ♂	1306	155/56	
17.	„ <i>quadrángula</i> Zett. ♀	1310	156 l.	
18.	„ <i>squalórum</i> Ev. ♀	1317	156 l.	
19.	„ <i>vallesiaca</i> B. ♂	1318	156 r.	
20.	„ <i>multicúspis</i> Ev. ♀	1334	157 l.	
21.	„ <i>endogaéa</i> B. ♂	1337	157 l.	
22.	„ <i>flavína</i> HS. ♀	1352	158 r.	
23.	„ <i>serraticórnis</i> Stgr ♂	1352 a	159 l.	
24.	„ <i>adumbráta</i> Ev. ♀	1371	160 l.	
25.	„ <i>islándica</i> Stgr v. <i>róssica</i> Stgr ♀	1373 a	160 l.	
26.	„ <i>christóphi</i> Stgr ♂	1380	161 l.	
27.	„ <i>basigrámma</i> Stgr ♂	1386	161 r.	
28.	„ <i>multífida</i> Ld. ♀	1389	162 l.	
29.	„ <i>trifúrca</i> Ev. ♀	1412	164 l.	
30.	„ <i>robústa</i> Ev. ♂	1414	164 l.	
31.	<i>Phlebóis rognéda</i> Stgr ♂	1429	166 r.	
32.	<i>Maméstra spalax</i> Alph. ♂	1445	168 r.	

Diese Tafel enthält Nachträge zu den Tafeln 26 und 31—36.

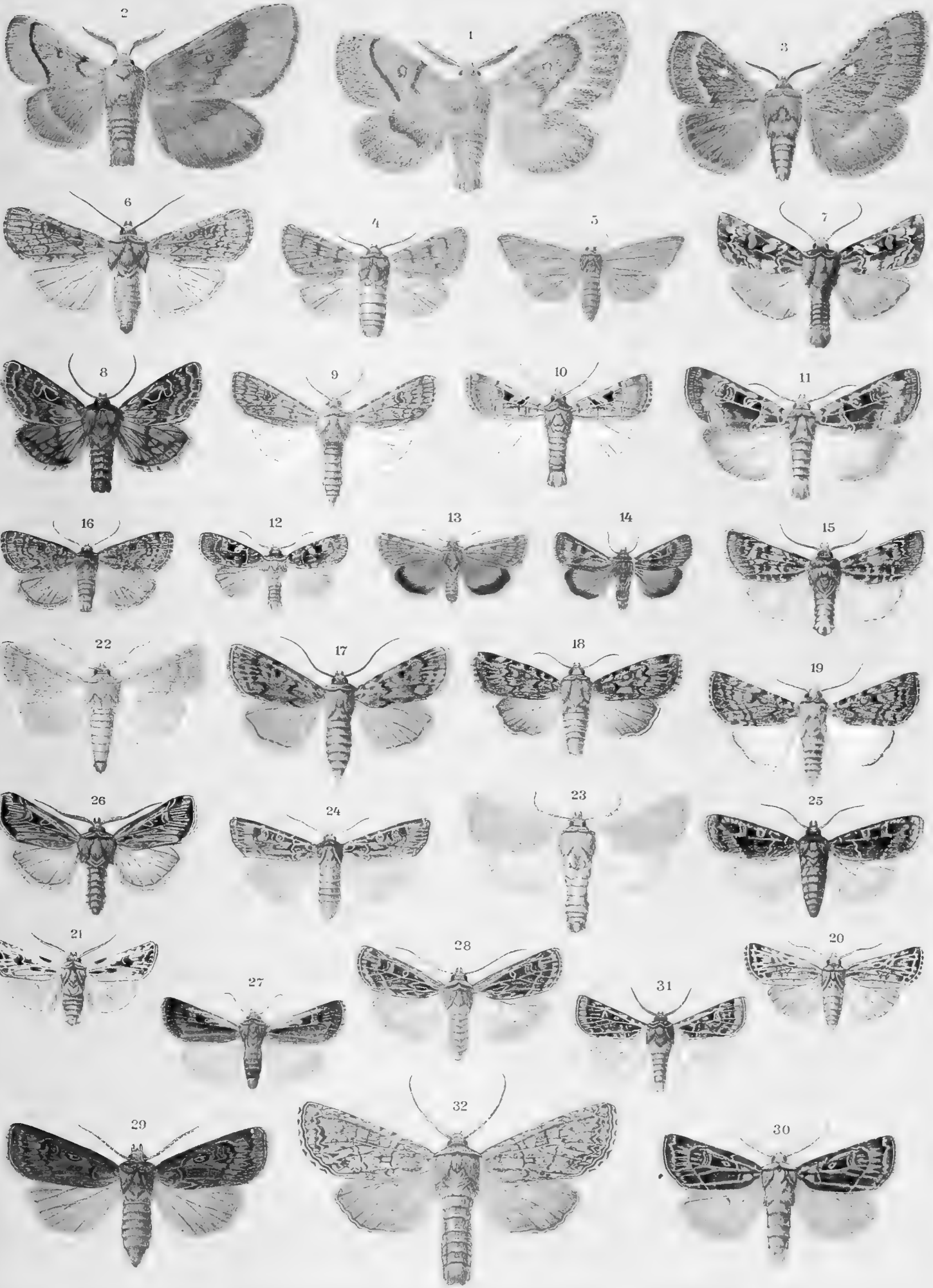



TAFEL 29.

Nr.	Name	Katalog I	Seite des I. Bandes	Raupen- (Puppen-) Abbildung
1.	Maméstra impléxa Hb. *)	1473	172/73	
2.	„ stigmósa Chr. ♂	1479	173 l.	
3.	„ skraelíngia HS. ♀	1485	173 r.	
4.	„ calberláí Stgr ♀	1491	174 l.	
5.	„ furca Ev. ♂	1507	175 l.	
6.	„ córsica Ramb. ♀	1514 c	176 l.	
6 a.	Saragóssa siccanórum Stgr ♀	1517	176 l.	
7.	Dianthoécia dovrénsis Weke ♂	1535	177 l.	
8.	„ carpópaha Bkh. ♀	1553	179 r.	Taf. 25 19,
9.	„ christóphi Moeschl. ♀	1555	180 l.	
10.	Miána microglóssa Ramb. ♀	1572	182 l.	
11.	Bryóphila galatéa Mill. ♀	1590	183/84	
12.	Thalpóphila vittálba Frr ♂	1622	187 l.	Nachtr.-Taf. III, 19
13.	Pseudohadéna immúnda Ev. ♀	1647	188 r.	
14.	„ hálími Mill. ♂	1647 a	188 r.	„ III, 21
15.	Hadéna christóphi Alph. **)	1657	189 l.	
16.	„ leuconóta HS. ♂	1659	189 r.	
17.	„ zeta Tr. ♀	1674	191 l.	
18.	„ áretica Frr ♀	1688	192 r.	
19.	Oncoenémis nigrícula Ev. ♂	1730	196 r.	
20.	Episéma ledéri Chr. ♂	1738	197 r.	
21.	Helióphobus fallax Stgr ♀	1746	198 l.	
22.	Apor. lutulénta Bkh. v. lüneburgénsis Frr ♀	1761 a	198/99	Taf. 26, 5 a, b
23.	Pólia aeúta Frr ♂	1798	203 l.	
24.	Nonágria brevílínea Fenn ♂	1899	217/18	
25.	Coenóbia stigmática Ev. ♂	1903	218 l.	
26.	Epipsámnia desertícola Stgr ♀	1924	221 l.	
27.	Leucánia lineáta Ev. ♀	1953	225 r.	
28.	„ unipúncta Hw. ♀	1962	227 l.	
29.	Mithýmna impar Stgr ♂	1979	228 r.	
30.	Caradrína vicína Stgr ♂	1995	230 l.	
31.	„ albína Ev. ♂ (***)	2001	230 r.	
32.	„ ménétrièsi Kretschm. v. rouge- monti (Püng.) ♂		231 r.	
33.	„ grísea Ev. ♂	2008	231 r.	
34.	„ albísignáta Obth. ♂	2021	233/34	
35.	Hydrilla lepígone Moeschl. ♀	2029	235 l.	
36.	Netrocerócara quadriplága Bort. ♂		236 l.	

*) Kopie nach Mém. Rom. V, t. 12, fig. 1.

**) Kopie nach Mém. Rom. V, t. 12, fig. 2.

***) Die Hfl. sind weiß, stark blauviolett irisierend.

Diese Tafel enthält Nachträge zu den Tafeln 37 - 44.

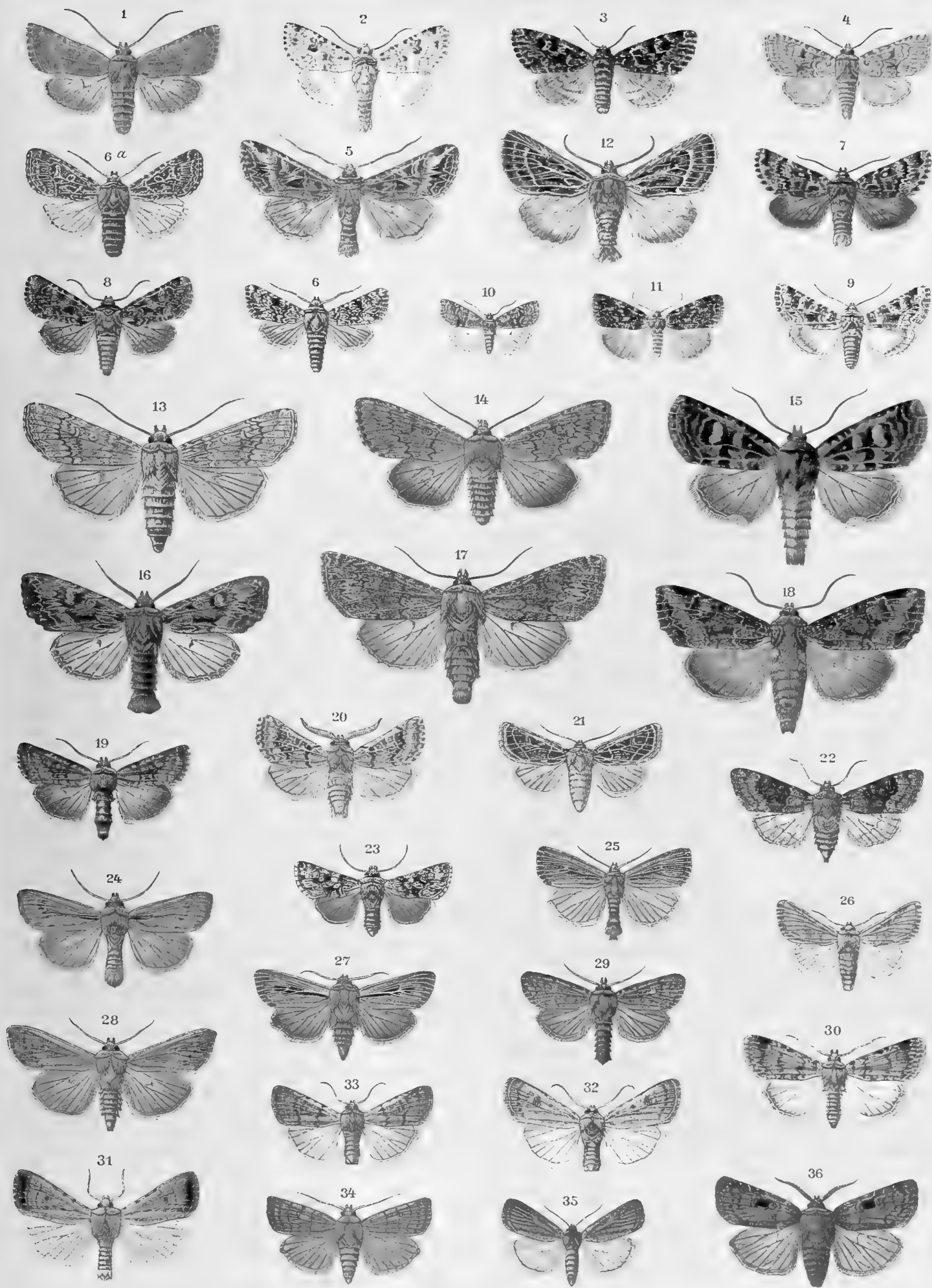

TAFEL 30.

Nr.	Name	Katalog I	Seite des I. Bandes	Raupen- (Puppen-) Abbildung
1.	<i>Amphipyra eriopoda</i> HS. ♂	2042	236 r.	
2.	„ <i>micans</i> Ld. ♀	2043	237 l.	
3.	<i>Hadéna platinea</i> Tr. v. <i>férrea</i> Püng. ♂		190/91 *)	
4.	„ <i>adústa</i> Esp. v. <i>anilis</i> B. ♀	1672		
5.	„ <i>ribbéi</i> Püng. ♀			
6.	<i>Crásia iris</i> Zett. ♂	2119	248 l.	
7.	<i>Taeniocámpa porósa</i> Ev. ♂	2061	239 l.	
8.	<i>Orthósia witzenmánni</i> Stdfs ♂	2162	249/50	
9.	<i>Orrhódia tórrida</i> Ld. ♂	2168	257 r.	Nachtr.-Taf. V, 30
10.	<i>Lithocámpa millièrei</i> Stgr ♀	2188	264 l.	
11.	<i>Calophásia hamífera</i> Stgr ♀	2196	265 l.	„ V, 34
12.	<i>Cleóphana anatólica</i> Ld. ♂	2202	266 l.	
13.	„ <i>baética</i> Rbr ♀	2210	266 r.	„ V, 38
14.	„ <i>korbi</i> Stgr ♀	2214 a	267 l.	
15.	„ <i>oppósita</i> Ld. ♀	2217	267 l.	
16.	„ <i>pectinicórnis</i> Stgr ♂	2218	267 l.	
17.	<i>Cueúllia célsiae</i> HS. ♂	2219	267 r.	
18.	„ <i>serophularíphila</i> Stgr ♂	2223	269 l.	„ V, 41
19.	„ <i>draeúneuli</i> Hb. v. <i>linosýridis</i> Fuehs ♂ (2233 u. 2234)		270 l.	
20.	„ <i>mixta</i> Frr ♂	2236	270 r.	
21.	„ <i>virgaúreae</i> B. ♀	2237	270 r.	
22.	„ <i>cinerácea</i> Frr ♂	2238	270 r.	
23.	„ <i>sabulósa</i> Stgr ♂	2241	270/71	
24.	„ <i>inderiénsis</i> HS. ♀	2251	273 l.	
25.	„ <i>boryphora</i> F. d. W. ♀	2254	273 r.	
26.	„ <i>naruenénsis</i> Stgr ♂	2256	273 r.	
27.	„ <i>propínqua</i> Ev. ♀	2267	274 l.	
28.	„ <i>fuehsiana</i> Ev. ♀	2269	274 r.	
29.	<i>Eutélia adorátrix</i> Stgr ♂	2282	276 r.	
30.	<i>Heliothis nubígera</i> HS. ♂	2326	282 l.	
31.	<i>Armáda panaceórum</i> Mén. ♂	2364	286 l.	
32.	<i>Anárta bohemánni</i> Stgr ♂	2285	277 r.	
33.	<i>Aedóphron rhodites</i> Ev. ♂	2347	283 r.	
34.	<i>Chariclea victorína</i> Sodoff. ♀	2353	284 l.	„ IV, 3
35.	<i>Miera</i> (Thalpocháres) <i>hansa</i> HS. ♂	2397	288 r.	
36.	„ <i>paralléla</i> Frr ♀	2413	289 l.	
37.	„ <i>cándicans</i> Rbr ♀	2402	289 l.	
38.	<i>Thalom. débilis</i> Chr. ♀	2430	290 r.	
39.	<i>Miera himmighofféni</i> Mill. ♂	2436	291 l.	
40.	„ <i>amasina</i> Ev. ♂	2424	289 r.	

*) Als *anilis* B. angeführt.

Diese Tafel enthält Nachträge zu den Tafeln 39 und 44—51.

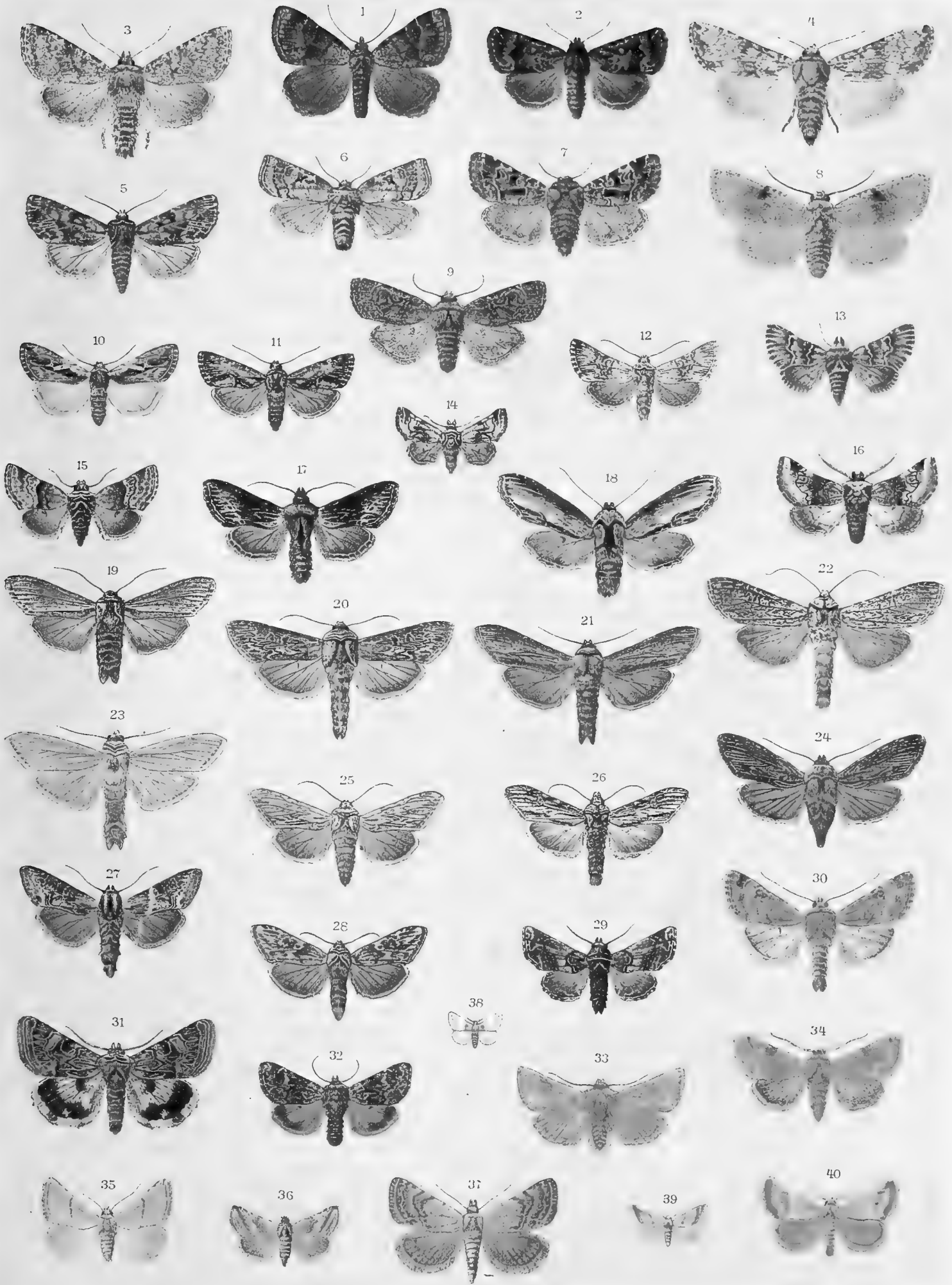

TAFEL 31.

Nr.	Name	Katalog I	Seite des I. Bandes	Raupen- (Puppen-) Abbildung
1.	<i>Símyra dentinósa</i> Frr ♀	1114	141 l.	Nachtr.-Taf. II, 17
2.	„ <i>nervósa</i> F. ♂	1115	141 l.	Taf. 21, 16 a, b
3.	<i>Arsilónche albovenósa</i> Goeze ♀	1118	141/42	„ 21, 17
4.	<i>Oxycésta geográphica</i> F. ♂	1110	140 r.	„ 21, 18
5.	„ <i>chamaesyces</i> Gn. ♀	1111	140 r.	Nachtr.-Taf. II, 15
6.	<i>Díloba caeruleocéphala</i> L. ♂	1610	185 r.	{ Ei Taf. 50, 55 Taf. 21, 15 a, b
7.	<i>Ráphia hybrís</i> L. ♀	1769	200 r.	Taf. 21, 19
8.	<i>Colocásia córyli</i> L. ♂	1073	136 l.	{ Ei Taf. 50, 56 „ 21, 20
9.	<i>Acronyéta leporína</i> L. ♂	1074	136 r.	Taf. 21, 21 a, b
10.	„ <i>áceris</i> L. ♀	1076	136/37	„ 21, 22
11.	„ <i>megacéphala</i> F. ♂	1081	137 l.	„ 21, 23 a, b
12.	„ <i>alni</i> L. ♂	1082	137 l.	„ 21, 24 a—c
13.	„ <i>strigósa</i> F. ♂	1084	137 r.	„ 21, 25
14.	„ <i>tridens</i> Schiff. ♂	1089	137/38	„ 21, 26
15.	„ <i>psi</i> L. ♂*)	1090	138 l.	„ 21, 27
16.	„ <i>cuspis</i> Hb. ♂	1091	138 l.	„ 21, 28 a, b
17.	„ <i>menyánthidis</i> Vieweg, l. ♂, r. ♀	1093	138 r.	„ 21, 29
18.	„ <i>auricóma</i> F. ♂*)	1097	138/39	„ 22, 1 a, b
19.	„ <i>abseóndita</i> Tr. ♀	1099	139 r.	„ 22, 2
20.	„ <i>v. euphrásiae</i> Brahm. ab. <i>ésulae</i> Hb. (zu rotbraun)	1098d	139 l.	„ 22, 4
21.	„ <i>abseóndita</i> Tr. ♂	1099	139 r.	„ 22, 2
22.	„ <i>euphórbiae</i> F., l. ♂, r. ♀	1098	139 l.	„ 22, 3
23.	„ <i>rúmicis</i> L.	1102	139/40	„ 22, 5
24.	<i>Cranióphora ligústri</i> F. ♂	1107	140 l.	„ 22, 6
25 a.	<i>Bryóphila raptrícula</i> Hb.	1578	182/83	„ 22, 7 a, b
b.	„ „ ab. <i>deceptrícula</i> Hb.	1578b	182 r.	
26.	„ <i>fraudatrícula</i> Hb.	1580	183 l.	Nachtr.-Taf. III, 16
27.	„ <i>receptrícula</i> Hb.	1587	183 l.	Taf. 22, 8
28 l.	„ <i>rávula</i> Hb.	1588	183 r.	Ei Taf. 50, 58
r.	„ „ v. <i>ereptrícula</i> Tr.	1588a	183 r.	Nachtr.-Taf. III, 17
29.	„ <i>algae</i> F.	1592	184 l.	„ „ III, 18
30.	„ <i>murális</i> Forst.	1599	184 l.	Taf. 22, 9
31.	„ <i>perla</i> F.	1600	184 r.	„ 22, 10 a, b
32.	<i>Díphthera álpium</i> Osbeck ♂	1069	135 r.	„ 22, 11 a, b
33.	<i>Trichósea ludífica</i> L., l. ♂, r. ♀	1065	135 l.	„ 22, 12 a, b

*) Zu bräunlich.

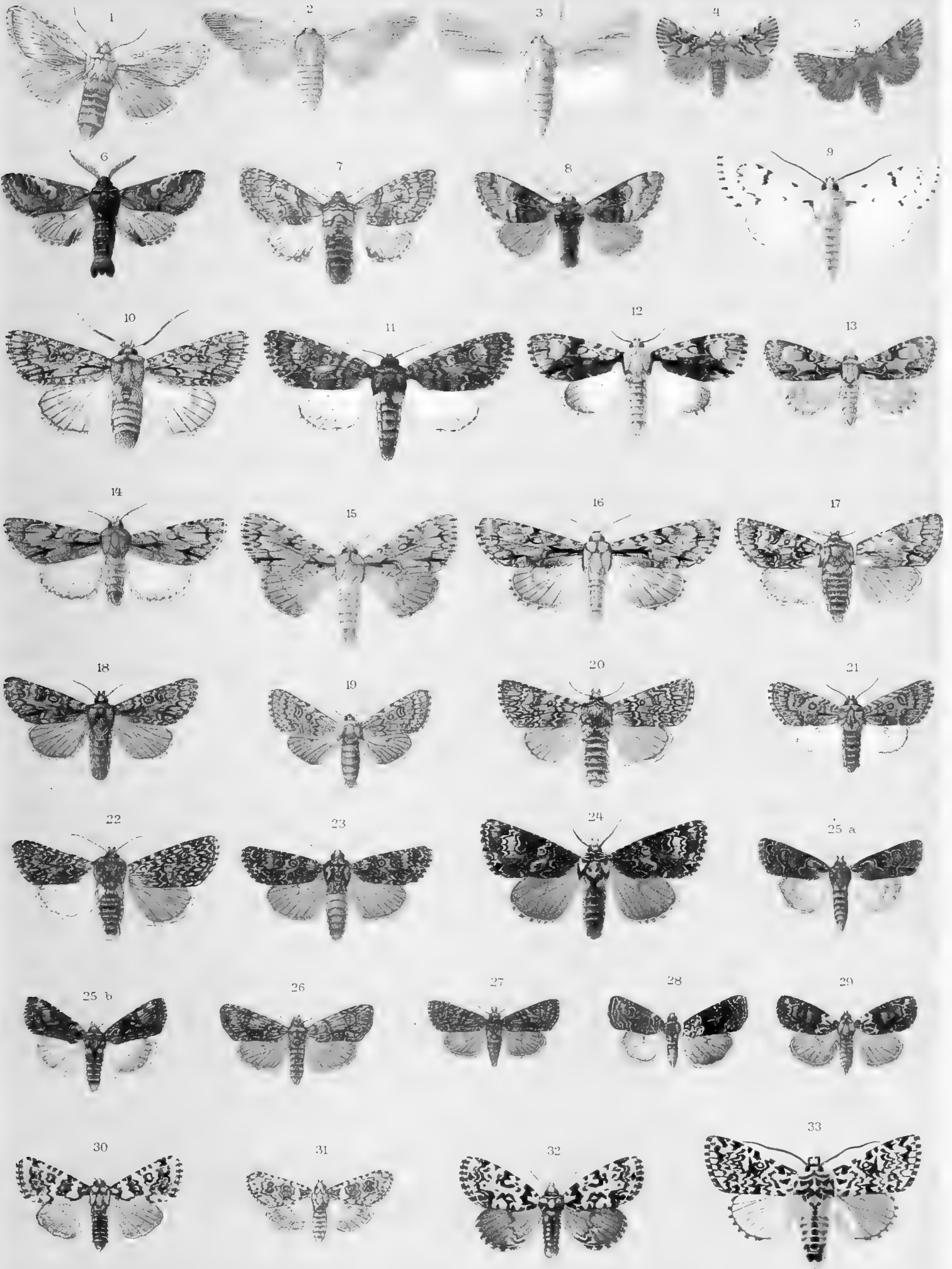

TAFEL 32.

Nr.	Name	Katalog I	Seite des I. Bandes	Raupen- (Puppen-) Abbildung
1.	<i>Pánthea coenobíta</i> Esp. ♂	1064	134/35	{ Taf. 22, 13 a, b und Nachtr.-Taf. II, 14 a, b
2.	<i>Agrótiſ strígula</i> Thnb. ♀	1119	142 r.	Taf. 22, 14 a, b
3.	„ <i>molothína</i> Esp. ♂	1120	142/43	Nachtr.-Taf. II, 18
4.	„ <i>polýgona</i> F. ♀	1121	143 l.	Taf. 22, 15
5.	„ <i>ſignum</i> F. ♀	1122	143 l.	„ 22, 16
6.	„ <i>ſubróſea</i> Steph. ♂	1123	143 l.	
7.	„ <i>ianthína</i> Esp. ♂	1125	143 r.	Taf. 22, 17
8.	„ <i>linogríſea</i> Schiff. ♀	1126	143, 44	„ 22, 18
9.	„ <i>interiéta</i> Hb. ♂	1128	144 l.	Nachtr.-Taf. II, 19
10.	„ <i>chardínyi</i> B. ♂	1129	144 r.	
11.	„ <i>ſobrína</i> Gn. ♂	1131	144 r.	
12.	„ <i>punicea</i> Hb. ♂	1132	144 r.	Taf. 22, 20 a, b
13.	„ <i>aúgur</i> F. ♂	1136	144/45	„ 22, 21
14.	„ <i>fimbria</i> L. ♀	1127	144 l.	„ 22, 19
15.	„ <i>ſenna</i> HG. ♀	1139	145 l.	„ 48, 21
16 a.	„ <i>prónuba</i> L. ♂	1152	145 r.	„ 22, 22 a, b
b.	„ <i>ab. ínuba</i> Tr. ♀	1152 a	145 r.	
17.	„ <i>erythrína</i> Ramb. ♂	1141	145 l.	
18.	„ <i>obſeúra</i> Brahm. ♀	1143	145 l.	Nachtr.-Taf. II, 20
19.	„ <i>ſúbſequa</i> Hb. ♂	1153	146 l.	Taf. 22, 23
20.	„ <i>orbóna</i> Hufn. ♀	1154	146 l.	„ 22, 24
21 a.	„ <i>caſtánea</i> Esp. ♀	1156	146 r.	„ 22, 25
b.	„ „ <i>v. negléta</i> Hb. ♂	1156 a	146 r.	
22.	„ <i>oblóngula</i> Stgr ♂	1157	146 r.	
23.	„ <i>hyperbórea</i> Zett. ♀	1165	147 l.	Nachtr.-Taf. II, 21
24.	„ <i>collína</i> B. ♂	1167	147 r.	
25.	„ <i>agathína</i> Dup. ♂	1168	147 r.	Taf. 23, 1
26.	„ <i>triángulum</i> Hufn. ♀	1169	147 r.	{ Ei Taf. 50, 39 „ 23, 2 a—c
27.	„ <i>baía</i> F. ♂	1172	148 l.	Taf. 23, 3

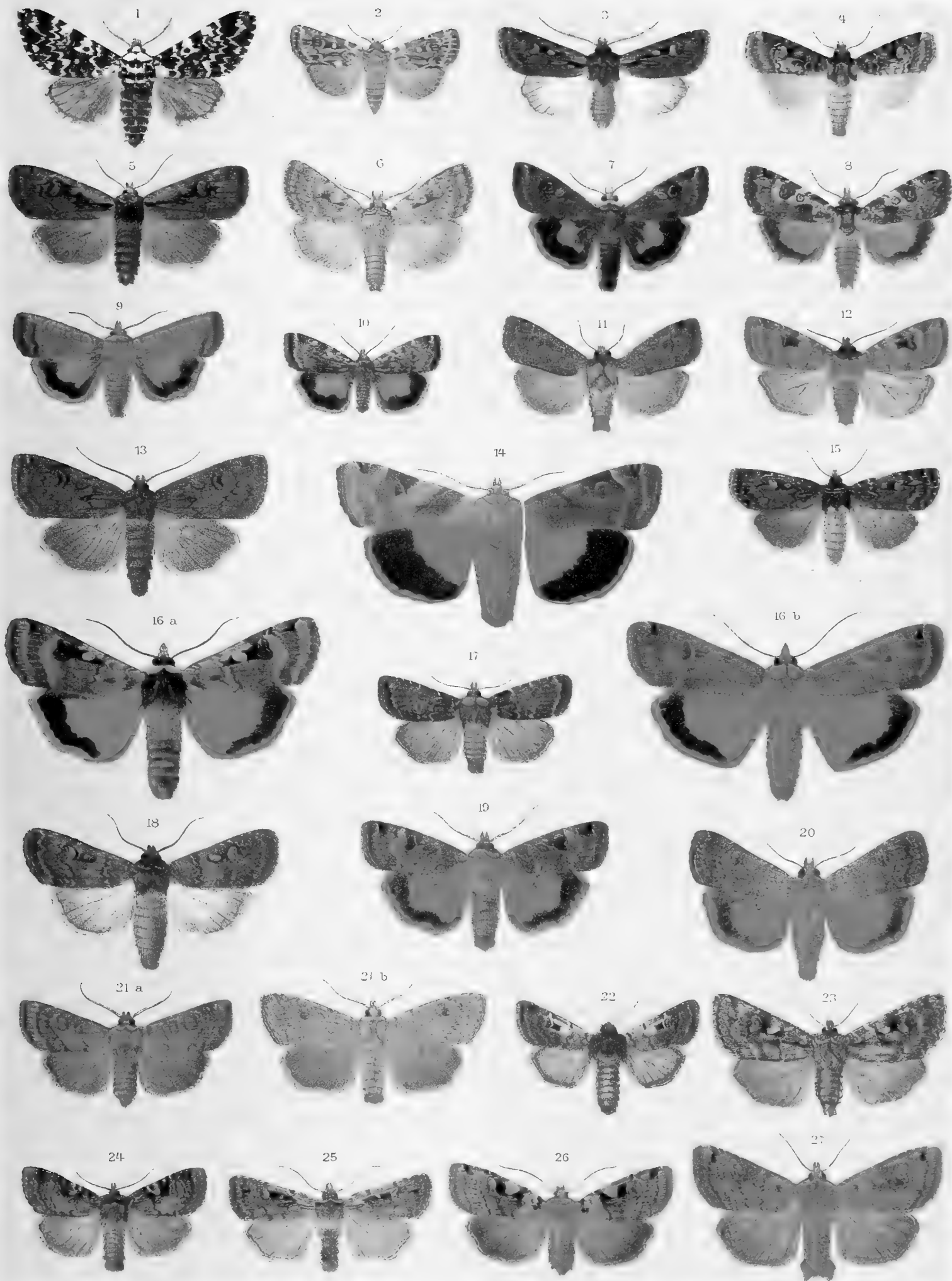

TAFEL 33.

Nr.	Name	Katalog I	Seite des I. Bandes	Raupen- (Puppen- Abbildung)
1.	<i>Agrótiſ sincéra</i> HS. ♀	1175	148 l.	
2.	„ <i>candelárum</i> Stgr ♀	1178	148 r.	Taf. 23, 4 a, b
3.	„ <i>ſpecióſa</i> Hb. ♀	1177	148 r.	
4.	„ <i>candelárum v. aſhwórthi</i> Dbld. ♂	1179	148 r.	
5.	„ <i>c nigrum</i> L. ♂	1185	149 l.	Taf. 23, 5
6.	„ <i>ditrapézium</i> Bkh. ♀	1187	149 l.	„ 23, 6
7.	„ <i>ſtigmática</i> Hb. ♂	1195	149 r.	„ 23, 7
8.	„ <i>xanthógrapha</i> Schiff. ♂	1197	149/50	„ 23, 8
9.	„ <i>kermesina</i> Mab. ♀	1198	150 l.	
10.	„ <i>umbróſa</i> Hb. ♂	1199	150 l.	Nachtr.-Taf. II, 22
11.	„ <i>rubi</i> View. ♂	1201	150 l.	Taf. 23, 9
12.	„ „ <i>v. flórida</i> Schmidt ♂	1202	150 l.	
13.	„ <i>dahli</i> Hb. ♂	1203	150 r.	Taf. 23, 10 a, b
14.	„ <i>brúnnea</i> F. ♂	1205	150 r.	„ 23, 11 a, b
15a.	„ <i>ſareptána</i> HS. ♂	1190	149 r.	
b.	„ <i>prímulae</i> Esp. ♂	1207	151 l.	Taf. 23, 12
16.	„ „ <i>v. cónflua</i> Tr. ♂	1207b	151 l.	
17.	„ <i>depúncta</i> L. ♀	1212	151 l.	Taf. 23, 13
18.	„ <i>glareóſa</i> Esp. ♂	1214	151 r.	„ 23, 14
19.	„ <i>margaritácea</i> Vill. ♂	1215	151 r.	„ 23, 15 a, b
20.	„ <i>élegans</i> Ev. ♀	1218	151 r.	
21.	„ <i>laríxia</i> Gn. ♂	1219	151 r.	
22.	„ <i>multángula</i> Hb. ♀	1221	151/52	Taf. 23, 16
23.	„ <i>rectángula</i> F. ♀	1229	152 l.	„ 23, 17
24.	„ <i>ocellína</i> Hb. ♂	1240	152 r.	„ 48, 20
25.	„ <i>cúprea</i> Hb. ♀	1232	152 l.	„ 23, 18
26.	„ <i>alpéſtris</i> B. ♂	1241	152 r.	
27.	„ <i>plecta</i> L. ♀	1242	152/53	{ Ei Taf. 50, 60 „ 23, 19
28.	„ <i>flammátra</i> F. ♀	1252	153 l.	
29.	„ <i>leucogáſter</i> Frr ♀	1243	153 l.	Taf. 23, 20
30.	„ <i>candelíſequa</i> Hb. ♀	1253	153 r.	Nachtr.-Taf. II, 23
31.	„ <i>muſíva</i> Hb. ♂	1248	153 l.	{ Taf. 23, 21 u. „ 48, 22

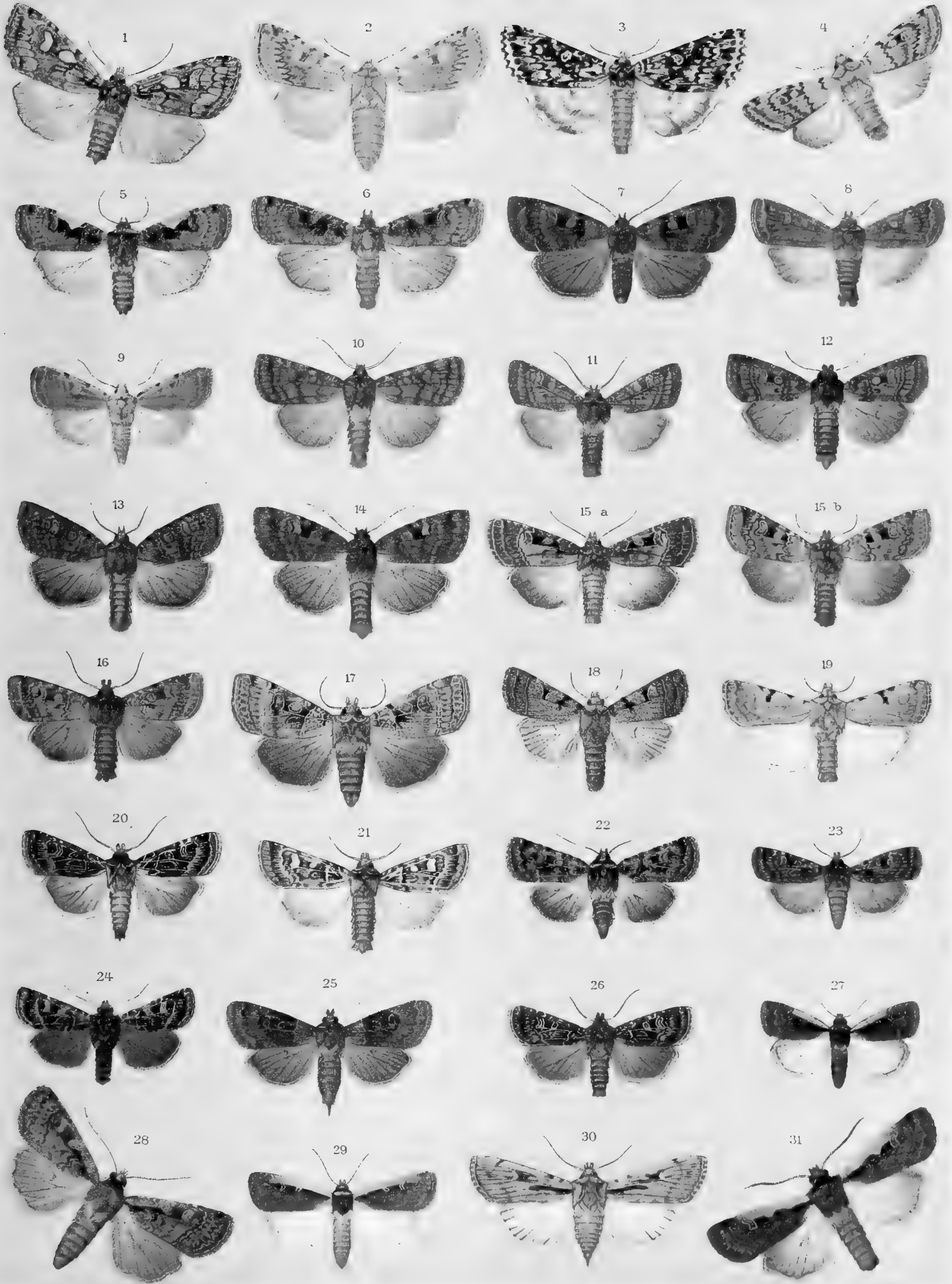



TAFEL 34.

Nr.	Name	Katalog I	Seite des I. Bandes	Raupen- (Puppen-) Abbildung
1.	Agrótiſ fénnicæ Tausch. ♀	1255	153 r.	
2.	„ lucérnea L. ♂	1259	154 l.	Nachtr.-Taf. II, 24
3.	„ nychthémæra B. ♀	1260	154 l.	
4.	„ culminicóla Stgr	1296	155 l.	
5.	„ constánti Mill. ♂	1293	155 l.	
6.	„ helvétina B. ♂	1273	154 r.	
7.	„ signífera F. ♀	1330	157 l.	Taf. 23, 24
8.	„ putris L. ♂	1346	158 l.	„ 23, 23 a, b
9.	„ lucípeta F. ♀	1270	154 r.	Nachtr.-Taf. II, 25
10.	„ fugax Tr. ♀	1267	154 r.	Taf. 23, 22
11.	„ símulans Hufn. ♂	1256	154 l.	
12.	„ celsícóla Bell. ♀	1333	157 l.	
13.	„ foreípula Hb. ♂	1323	156/57	{ Taf. 23, 25 a, b u. „ 49, 1
14.	„ fimbríola Esp. ♂	1322	156 r.	Taf. 48, 19
15.	„ latens Hb. ♀	1308	156 l.	„ 23, 26
16.	„ griséscens Tr. ♂	1303	155 r.	
17.	„ birívia Hb. ♂	1276	154 r.	
18.	„ decóra Hb. ♀	1281	154/55	Taf. 49, 2
19.	„ puta Hb. ab. renítens Hb. ♂	1345	157/58	
20.	„ renígera Hb. ♀	1299	155 r.	
21.	„ eos Hb. ♂	1313	156 l.	Nachtr.-Taf. II, 27
22.	„ cinérea Hb. ♂	1347	158 l.	
23.	„ simplónia H -G. ♂	1302	155 r.	Nachtr.-Taf. II, 26
24.	„ exclamatiónis L. ♀	1349	158 r.	Taf. 23, 27 a, b
25.	„ spinífera Hb. ♀	1344	157 r.	„ 24, 1
26 a.	„ ripæ Hb. ♂	1355	159 l.	Nachtr.-Taf. II, 23
b.	„ „ v. weissenbórni Frr	1355 b	159 l.	
27.	„ „ v. desertórum B. ♀	1355 c	159 l.	

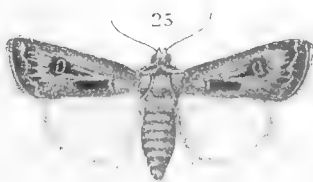
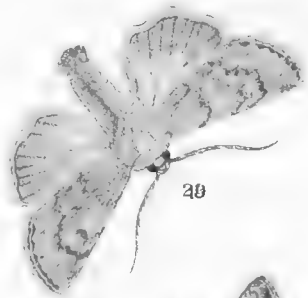
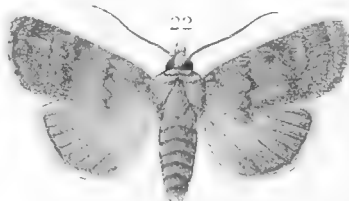
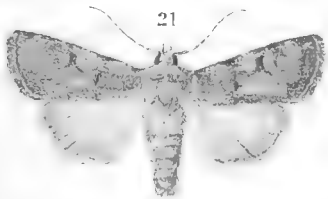
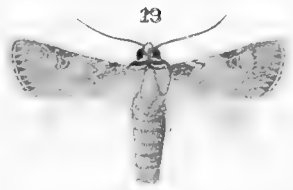
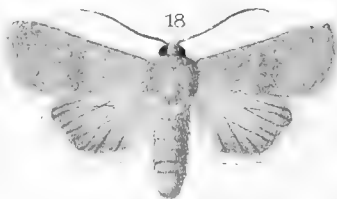
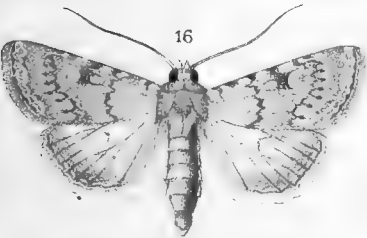
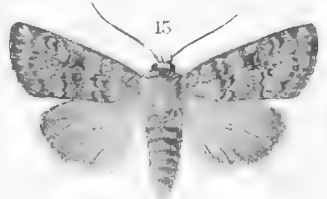
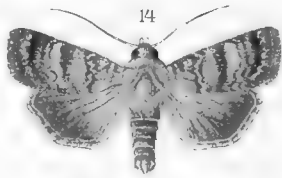
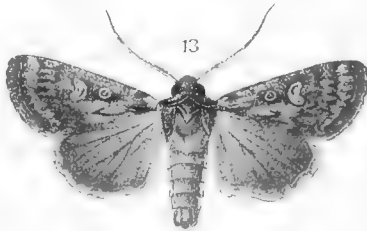
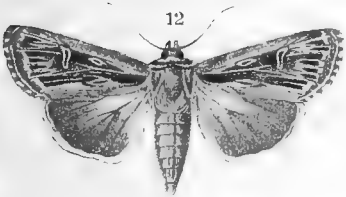
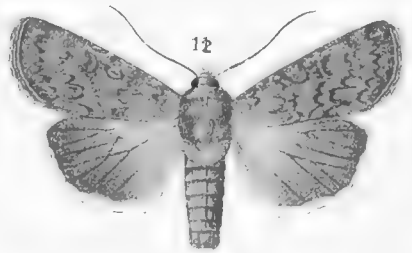
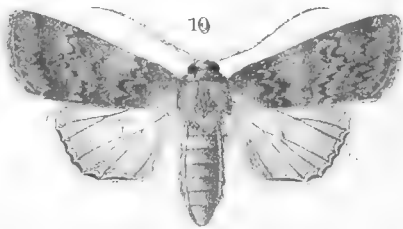
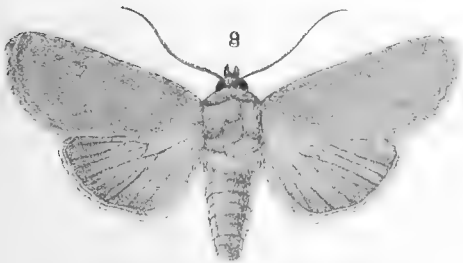
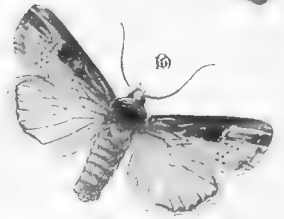
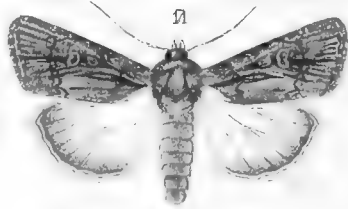
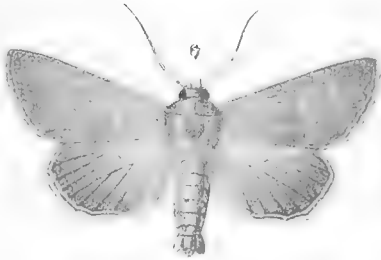
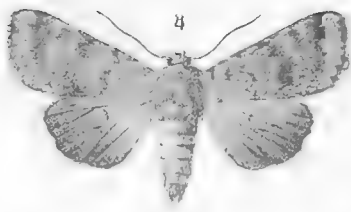



TAFEL 35.

Nr.	Name	Katalog I	Seite des I. Bandes	Raupen- (Puppen-) Abbildung
1.	Agrótiſ cursória Hufn. ♂	1358	159 l.	Taf. 24, 2
2.	„ recúſſa Hb. ♀	1369	159 r.	Nachtr.-Taf. II, 29
3.	„ transſylvánica HS. ♂	1369	159 r.	
4.	„ nígricans L. ♀	1370	160 l.	
5.	„ lída Cr.	1372	160 l.	
6a.	„ trítici L. ♂	1375	160/61	Nachtr.-Taf. II, 30
b.	„ „ v. éruta Hb. ♀	1375a	160 r.	
c.	„ „ v. aquilína Hb. ♂	1475c	160 r.	
7.	„ vitta Hb. ♀	1379	161 l.	
8.	„ distinguénda Ld. ♂	1378		
9a.	„ obelíſca Hb. ♂	1387	161 r.	
b.	„ „ v. ruris Hb. ♂	1387a	161 r.	
10.	„ hastífera Donz. ♂	1388	161/62	
11a.	„ conſpíeua Hb. ♂	1403	163 l.	
b.	„ „ v. lycárum HS.	1403	163 r.	
12.	„ ſaúcia Hb. ♂	1402	163 l.	Taf. 24, 3
13.	„ ypſilon Rott. ♂	1399	162 l.	Nachtr.-Taf. II, 31
14a.	„ trux Hb. ♂, b ♀	1401	162/63	„ „ II, 32
14c.	„ „ v. alpína Spul. ♂,	1401a	162/63	
14d.	„ „ v. lunígera Steph. ab. ſuffúſa Tutt. ♀	1401a	162/36	
15.	„ ſégetum Schiff. ♂	1400	162 r.	Taf. 24, 4a, b.
16.	„ cortíceua Hb. ♂	1396	162 l.	„ 24, 5
17.	„ veſtigíaliſ Rott. ♂	1411	164 l.	„ 24, 7
18.	„ obéſa B. ♂	1408	163/64	„ 24, 6
19.	„ graſlíni B. ♂	1410	164 l.	
20.	„ eráſſa Hb. ♀	1405	163 r.	Nachtr.-Taf. II, 33
21.	„ fatídica Hb., l. ♀, r. ♂	1416	164 r.	Taf. 24, 8
22.	„ praécox L. ♂	1418	164 r.	„ 24, 9

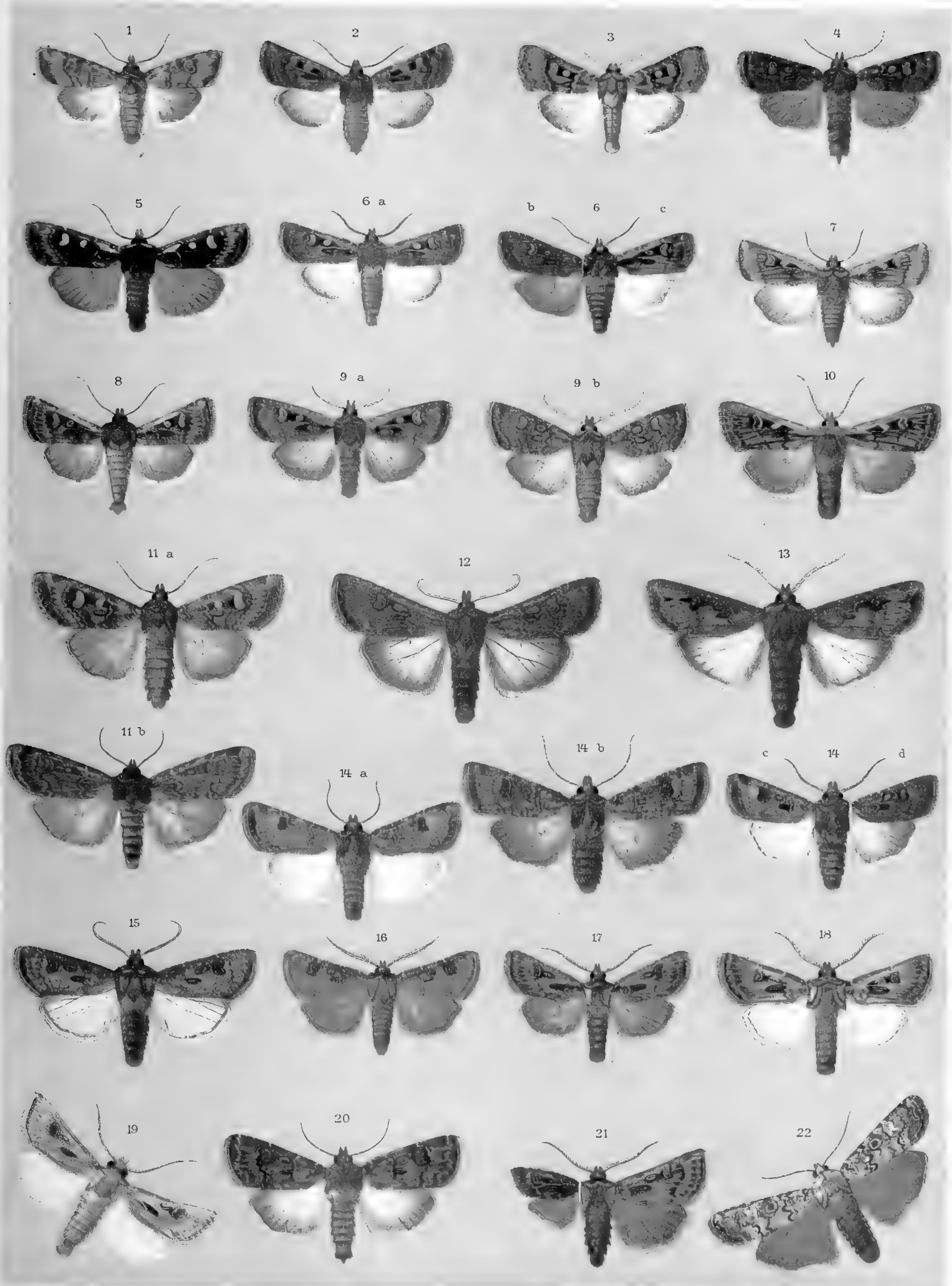



TAFEL 36.

Nr.	Name	Katalog I	Seite des I. Bandes	Raupen- (Puppen-) Abbildung
1.	<i>Agrótiſ prásina</i> F. ♀	1420	164/65	Taf. 24, 9
2.	„ <i>occúlta</i> L. ♀	1422	165 l.	„ 24, 10 a—c
3.	<i>Glóttula encaúſta</i> Hb. ♀	1436	166 l.	
4.	„ <i>pancrátii</i> Cyr. ♀	1435	166 l.	Nachtr.-Taf. III, 3
5.	<i>Charaéas gráminis</i> L. ♂*)	1438	167 l.	{ Ei Taf. 50, 61 „ 24, 12
6.	<i>Epineurónia populáris</i> F. ♀	1439	167 r.	Taf. 24, 13
7.	„ <i>céſpitiſ</i> F. ♂	1440	167 r.	„ 24, 14 a—d
8.	<i>Maméſtra leucophaéa</i> View. ♀	1441	168 l.	„ 24, 15 a, b
9.	„ <i>serratilínea</i> Tr. ♂	1444	168 r.	Taf. 24, 16 u. 49, 3
10.	„ <i>ádvena</i> F. ♀	1446	168/69	Taf. 24, 17 a—c
11.	„ <i>tineta</i> Brahm. ♀	1449	169 l.	„ 24, 18
12.	„ <i>dissímiliſ</i> Knoch ♀	1467	171 l.	Nachtr.-Taf. III, 6
13.	„ <i>nebulóſa</i> Hufn. ♀	1452	169 l.	Taf. 24, 19 a, b
14.	„ <i>contígua</i> Vill. ♂	1469	172 l.	„ 24, 20 a—e
15.	<i>Hadóna alpígena</i> B. ♀**)	1492	190 r.	
16.	<i>Maméſtra thalassína</i> Rott. ♀	1468	171/72	Taf. 24, 21 a, b
17.	„ <i>piſi</i> L. ♂	1471	172 l.	„ 25, 1 a, b
18.	„ <i>brássicæ</i> L. ♀	1454	169/70	„ 25, 2 a—d
19.	„ <i>leinéri</i> Frr ♀	1472	172 r.	Nachtr.-Taf. III, 7
20.	„ <i>persicáriæ</i> L. ♀	1456	170 l.	{ Ei Taf. 50, 62 „ 25, 3 a—c
21.	„ <i>albícolon</i> Hb. ♂	1457	170 l.	Nachtr.-Taf. III, 4
22.	„ <i>aliéna</i> Hb. ♀	1465	171 l.	„ „ III, 5
23.	„ <i>splendens</i> Hb. ♂	1463	170 r.	Taf. 25, 4 a, b
24.	„ <i>oleráceæ</i> L. ♀	1464	170/71	„ 25, 5 a—c
25.	„ <i>genístæ</i> Bkh. ♂	1466	171 l.	„ 25, 6

*) Die Fühler unrichtig, wie beim ♀ abgebildet.

**) Müßte scharfe schwarze Zeichnungen haben.

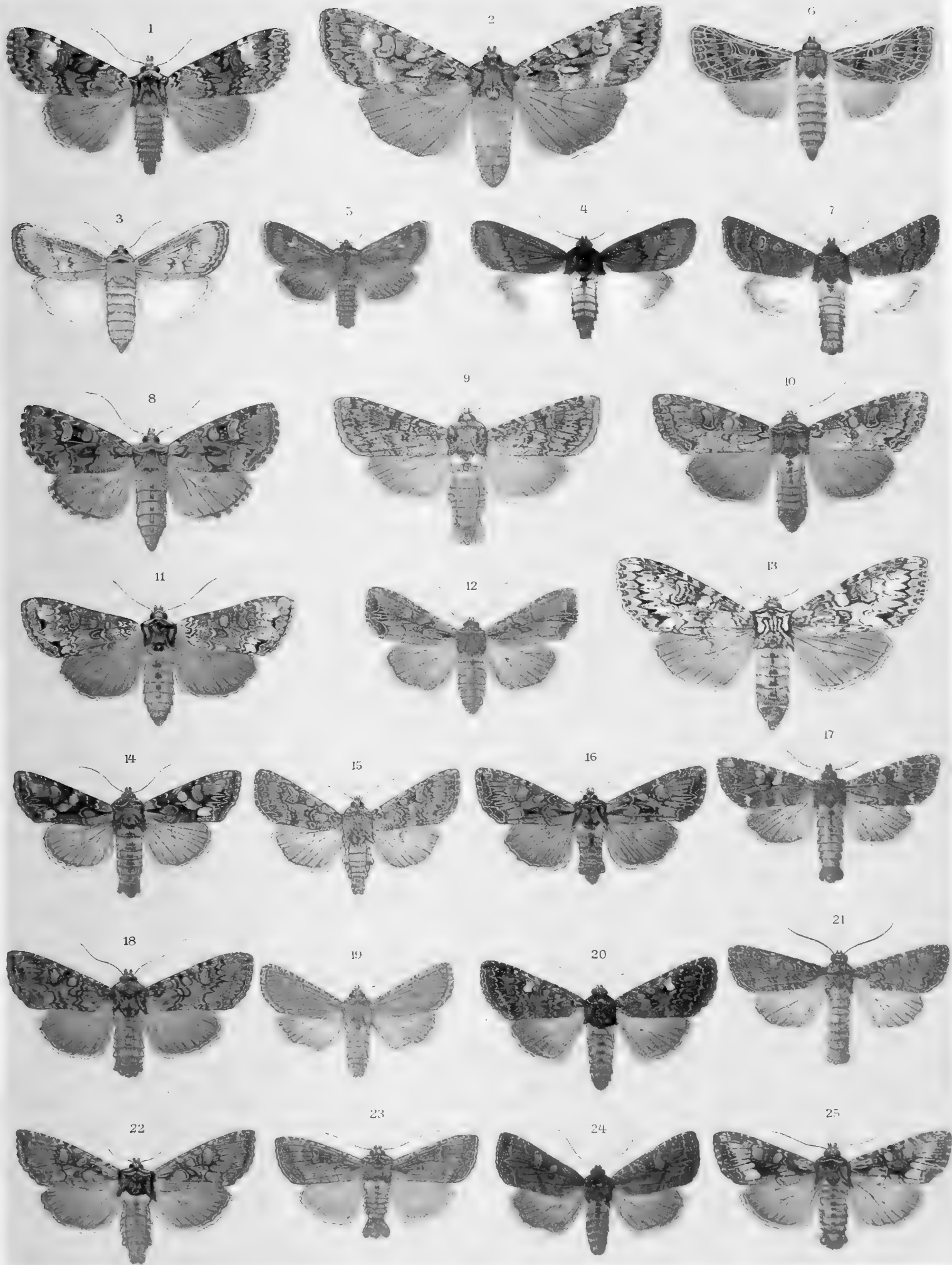

TAFEL 37.

Nr.	Name	Katalog I	Seite des I. Bandes	Raupen- (Puppen-) Abbildung
1.	<i>Maméstra gláuca</i> Hb. ♀	1484	173 r.	Taf. 25, 7
2.	„ <i>nana</i> Hufn. <i>dentina</i> Esp.	1487	174 l.	„ 25, 8 a, b
3.	„ <i>peregrína</i> Tr. ♀	1493	174 r.	Nachtr.-Taf. III, 9
4.	„ <i>diánthi</i> Tausch. ♂	1506	175 l.	
5.	„ <i>praédita</i> Hb. ♂	1504	175 l.	
6.	„ <i>marmorósa</i> Bkh. ♂	1496	174 r.	Nachtr.-Taf. III, 10
7.	„ <i>treitschkéi</i> B. ♂	1495	174 r.	
8.	„ <i>trifólii</i> Rott. ♂	1477	173 l.	Taf. 25, 9 a—c
9.	„ <i>sociábilis</i> Grasl. ♂	1481	173 l.	
10.	„ <i>sodae</i> Rbr ♂	1478	173 l.	
11.	„ <i>cavernósa</i> Ev. ♂	1502	175 l.	
12.	„ <i>reticuláta</i> Vill. ♂	1499	174/75	Taf. 25, 10
13.	„ <i>chrysozóna</i> Bkh. ♂	1513	175 r.	„ 25, 11 a, b
14.	„ <i>seréna</i> F. ♂	1514	175/76	„ 25, 12
15.	„ <i>cappa</i> Hb. ♂	1515	176 l.	„ 25, 13 a—c
16.	<i>Dianthoécia luteágo</i> Hb. ♂	1527	176 r.	Nachtr.-Taf. III, 11
17.	<i>Maméstra próxíma</i> Hb. ♀	1530	177 l.	
18.	<i>Dianthoécia caésia</i> Bkh. ♀	1539	177 l.	Taf. 49, 4
19.	„ <i>filigrámma</i> Esp. ♀	1542	177 r.	„ 49, 5
20.	„ <i>tephroleúca</i> B. ♀	1543	178 l.	
21.	„ <i>magnóli</i> B. ♂	1544	178 l.	Nachtr.-Taf. III, 12
22.	„ <i>conspureáta</i> Frr ♂	1545	178 l.	
23.	„ <i>conspérsa</i> Esp. (<i>nana</i> Rott. d. Kat.) ♀	1547	178 l.	Taf. 25, 14 a, b
24.	„ <i>albimácula</i> Bkh. ♂	1546	178 l.	„ 25, 15
25.	„ <i>compta</i> F. ♀	1548	178 r.	„ 25, 16
26.	„ <i>capsíncola</i> Hb. ♂	1550	179 l.	„ 25, 17 a, b
27.	„ <i>rivósa</i> Ström. <i>cucúbali</i> Fuessl. ♂	1552	179 l.	„ 25, 18
28.	„ <i>carpópaga</i> Bkh. *)	1553	179 r.	„ 25, 19
29.	„ <i>v. capsóphila</i> Dup.	1553 a	179 r.	
30.	„ <i>silénes</i> Hb. ♀	1556	180 l.	Nachtr.-Taf. III, 13
31.	„ <i>irreguláris</i> Hufn. ♀	1559	180 l.	Taf. 26, 1
32.	<i>Metopóceras cantenéri</i> Dup.	1724	196 l.	

*) Siehe die bessere Abbildung Taf. 29, Fig. 8.

TAFEL 38.

Nr.	Name	Katalog I	Seite des I. Bandes	Raupen- (Puppen-) Abbildung
1.	<i>Metopóceras felicína</i> Donz.	1725	196 r.	
2.	<i>Oneoenémis confúsa</i> Frr	1729	196 r.	
3.	<i>Cladócera optábilis</i> B. ♂	1734	197 l.	Taf. 26, 2
4.	„ <i>baética</i> B.	1735	197 l.	
5a.	<i>Episéma glaucína</i> Esp. ♂	1737	197 l.	Nachtr.-Taf. III, 26
5b.	„ „ „ <i>v. dentimácula</i> Hb. ♀	1737 b	197 r.	
6a.	„ <i>scoriácea</i> Esp. ♂, b. ♀	1741	197/98	Nachtr.-Taf. III, 27
7.	<i>Helióphobus hispídus</i> H.-G. ♂	1742	198 l.	Taf. 26, 3 a, b
8.	<i>Ulochlaéna hirta</i> Hb. ♂	1759	198 r.	„ 26, 4
9.	<i>Aporophyla lutulénta</i> Bkh.	1761	198/99	„ 26, 5 a, b
10.	„ <i>mioleúca</i> Tr. ♂	1762	199 l.	
11.	„ <i>nigra</i> Hw. ♂	1765	199 r.	Taf. 26, 6
12.	„ <i>austrális</i> B. ♂	1763	199 l.	„ 26, 7
13.	<i>Ammoeónia caecimácula</i> F. ♀	1767	200 l.	„ 26, 8 a, b
14.	„ <i>senex</i> H.-G. <i>vétula</i> Dup. ♂	1768	200 l.	„ 26, 9 a, b
15.	<i>Epúnda lichénea</i> Hb. ♂	1771	200/01	
16.	<i>Pólia serpentína</i> Tr. ♂	1774	201 l.	Taf. 26, 10
17.	„ <i>polymíta</i> L.	1775	201 l.	„ 26, 11
18.	„ <i>flavicíneta</i> F.	1777	201 r.	„ 26, 12 a, b
19.	„ <i>rufocíneta</i> H.-G.	1778	201 r.	„ 26, 13 a, b
20.	„ <i>dúbia</i> Dup.	1782	202 l.	„ 26, 14
21.	„ <i>xanthomísta</i> Hb.	1786	202 l.	„ 26, 15
22.	„ <i>venústa</i> B. ♂	1785	202 l.	„ 26, 16
23.	„ <i>canéseens</i> Dup. ♂	1787	202 r.	Nachtr.-Taf. III, 28
24.	„ <i>suda</i> H.-G. ♂	1789	202 r.	„ III, 29
25.	„ <i>chi</i> L. ♀	1797	202/3	Taf. 26, 17
26.	<i>Thecóphora fóvea</i> Tr. ♂	1819	206 l.	„ 26, 18 a, b
27.	<i>Dryóbota furva</i> Esp. ♂	1820	206 l.	„ 26, 19
28.	„ <i>róboris</i> B.	1821	206 r.	„ 26, 20

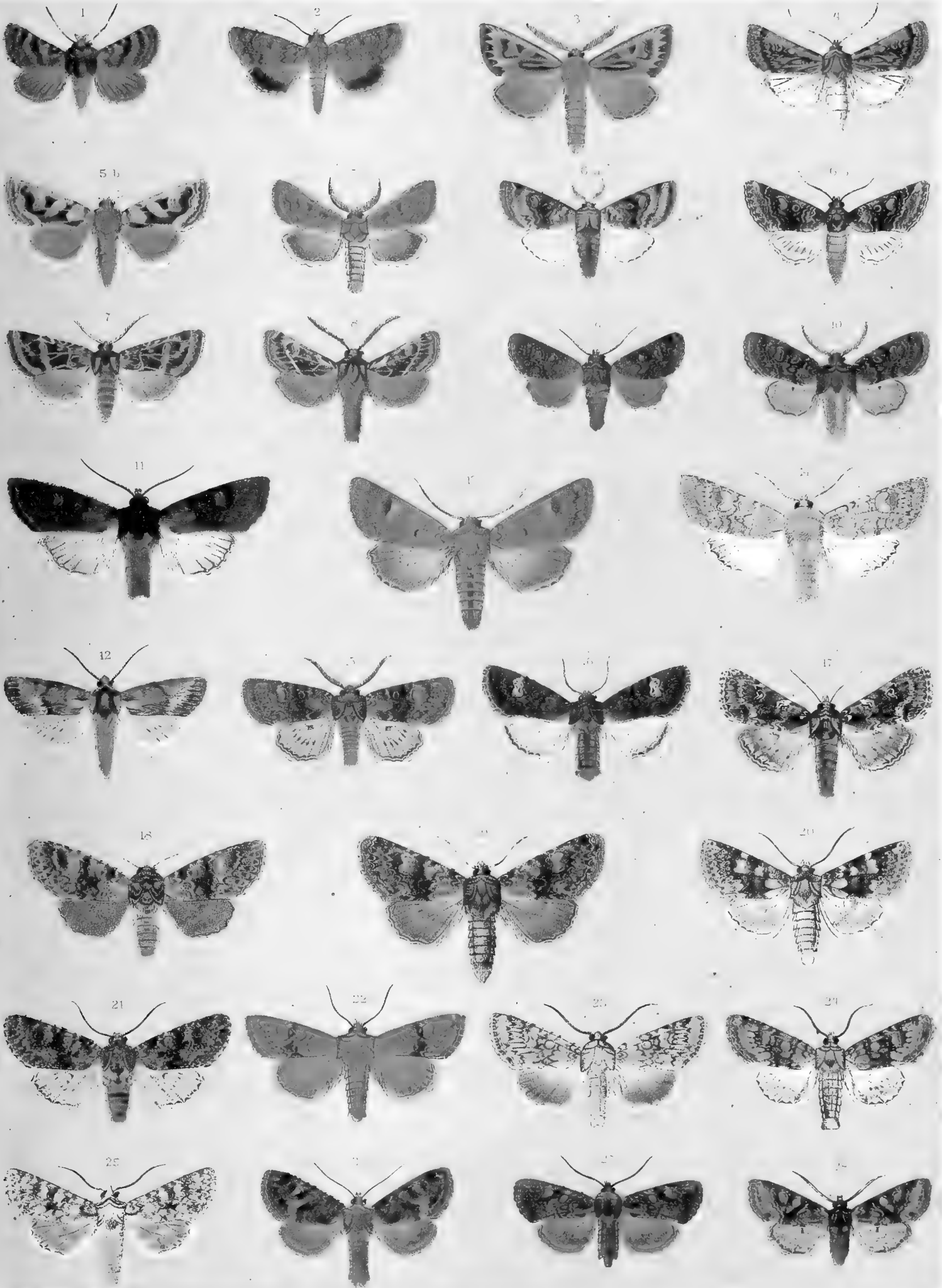

TAFEL 39.

Nr.	Name	Katalog I	Seite des I. Bandes	Raupen- (Puppen-) Abbildung
1.	<i>Dryóbota sapórtae</i> Dup. ♂	1823	206 r.	
2.	„ <i>monochróma</i> Esp. ♀	1824	206 r.	Nachtr.-Taf. III, 30
3.	„ <i>prótea</i> Bkh. ♂	1825	206/7	Taf. 26, 21 a—c
4.	<i>Dichónia convérgens</i> F.	1818	205 r.	„ 26, 22
5.	„ <i>aerugínea</i> Hb.	1817	205 l.	„ 26, 23
6.	„ <i>aprilína</i> L. ♀	1816	205 l.	{ Ei Taf. 50, 63 „ 26, 24 a, b
7.	<i>Charíptera viridána</i> Walch.	1815	204/5	Taf. 27, 1 a, b
8.	<i>Misélia bimaculósa</i> L. ♂	1810	204 l.	„ 27, 2
9.	„ <i>oyacánthae</i> L. ♀	1813	204 r.	{ Ei Taf. 50, 64 „ 27, 3
10.	<i>Valéria iaspídea</i> Vill. ♂	1611	185 r.	Taf. 27, 4 a, b
11.	„ <i>oleagína</i> F. ♂	1614	185 r.	„ 27, 5
12.	<i>Oxytrypia orbiculósa</i> Esp. ♂	1615	186 l.	
13.	<i>Apaméa testácea</i> Hb. ♂	1618	186 l.	Taf. 27, 6
14.	„ <i>nickérli</i> Frr. ♀	1619	186 r.	
15.	„ <i>dumeríli</i> Dup. ♀	1620	186 r.	
16.	<i>Celaéna hawórthi</i> Curt. ♂	1621	186 r.	Taf. 49, 6
17.	<i>Thalpóphila amathúsia</i> Rbr ♀	1622 (bis)	187 l.	
18.	„ <i>matúra</i> Hufn. ♀	1623	187 l.	Taf. 27, 7 a, b
19.	<i>Luperína rubélla</i> Dup. ♂	1624	187 r.	
20.	<i>Lucéria virens</i> L. ♂	1927		
21.	<i>Hadéna ferrágo</i> Ev. ♂	1695	193 l.	
22.	<i>Luperína zollikoféri</i> Frr	1625	187/88	
23.	„ <i>dumetórum</i> H.-G.	1626	188 l.	
24.	<i>Pseudohadéna chenopodíphaga</i> Rbr ♀	1649	188/89	Taf. 27, 8
25.	<i>Hadéna amíca</i> Tr. ♀	1655	189 l.	
26.	„ <i>porphyrea</i> Esp. ♂	1661	189 r.	Taf. 27, 9
27.	„ <i>funérea</i> Hein. ♂	1663	189/90	

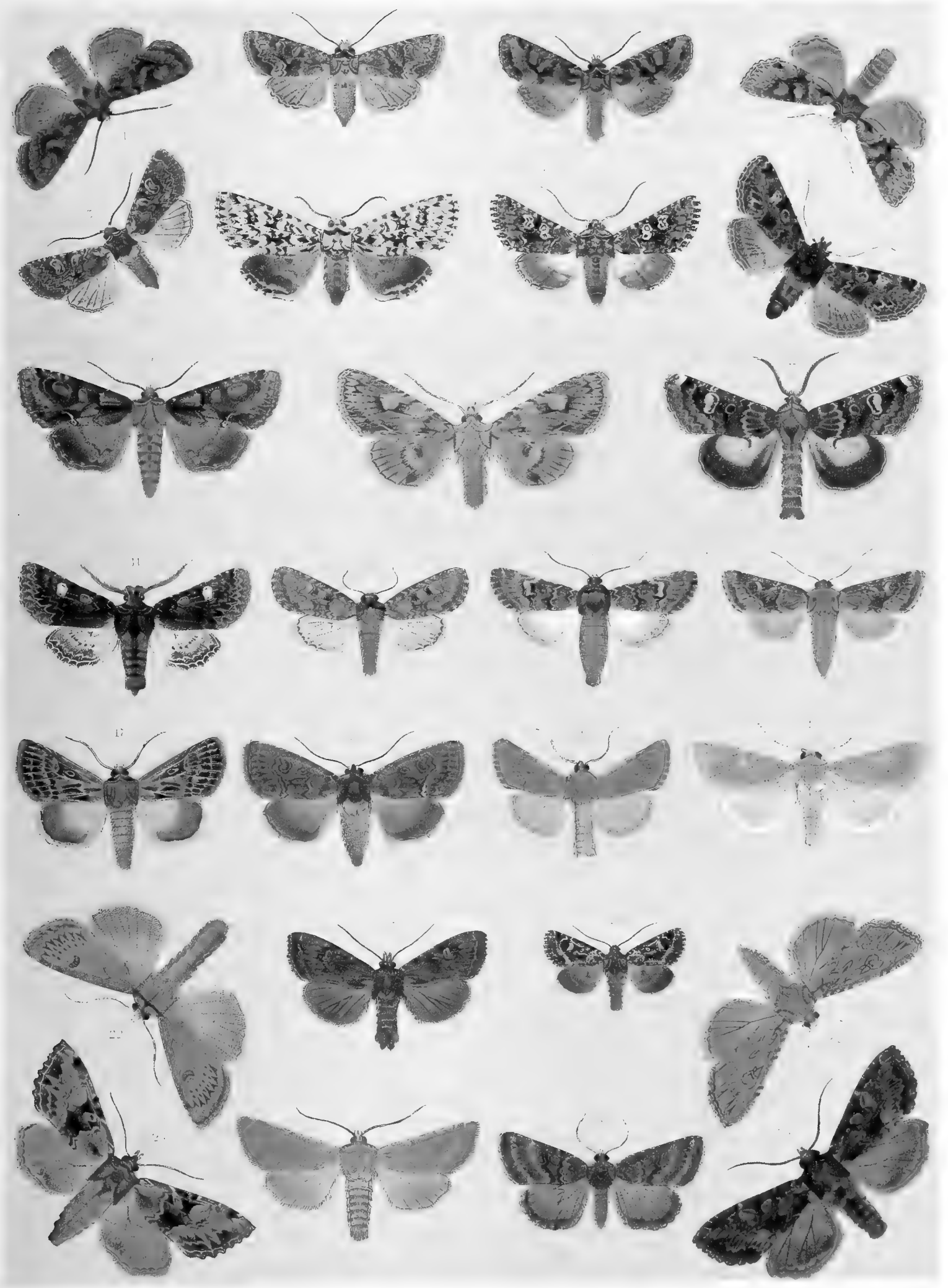

TAFEL 40.

Nr.	Name	Katalog I	Seite des I. Bandes	Raupen- (Puppen-) Abbildung
1.	<i>Hadéna adústa</i> Esp. ♂	1665	190 l.	Taf. 27, 10
2.	„ <i>somméri</i> Lef. ♀	1666	190 r.	Nachtr.-Taf. III, 22
3.	„ <i>soliéri</i> B. ♂	1664	190 l.	Taf. 27, 11
4.	„ <i>ochroleúca</i> Esp. ♀	1670	190 r.	„ 27, 12
5.	„ <i>platínea</i> Tr.	1673	191 l.	
6.	„ <i>zeta</i> Tr. ♂*)	1674	191 l.	
7.	„ <i>maillárdi</i> H.-G. ♂	1677	191 l.	
8.	„ <i>difflua</i> Hb. ♂	1677 b	191 r.	
9.	„ <i>adústa v. sylvática</i> Bell. ♂	1665 c	190 l.	
10.	„ <i>gémmea</i> Tr. ♂	1682	192 l.	Nachtr.-Taf. III, 23
11.	„ <i>rubriréna</i> Tr. ♂	1686	192 r.	
12.	„ <i>furva</i> Hb. ♂	1678	191/92	Taf. 27, 13
13.	„ <i>abiécta</i> Hb. ♀	1693	193 l.	
14.	„ <i>laterítia</i> Hufn. ♂	1694	193 l.	Taf. 27, 14
15.	„ <i>monóglypha</i> Hufn. ♂	1690	192/93	„ 27, 15
16.	„ <i>lithoxylea</i> F. ♂	1700	193 r.	Nachtr.-Taf. III, 24
17.	„ <i>sublústris</i> Esp.	1701	193 r.	
18.	„ <i>sórdida</i> Bkh. ♂	1679	192 l.	
19.	„ <i>leúcodon</i> Ev. ♂	1680	192 l.	
20.	„ <i>basilínea</i> F.	1710	194 r.	Taf. 27, 16
21a.	„ <i>rúrea</i> F. ♂	1706	193/94	„ 27, 17
21b.	„ „ <i>ab. alopecúrus</i> Esp. ♂	1706 a	194 l.	
22.	„ <i>scelopácina</i> Esp. ♂	1709	194 r.	„ 27, 18
23.	„ <i>hepática</i> Hb. ♂	1707	194 l.	„ 27, 19
24.	„ <i>gémína</i> Hb. <i>ab. remissa</i> Tr.	1712 a	194/95	„ 27, 20

*) Siehe die bessere Abbildung Taf. 29, Fig. 17.

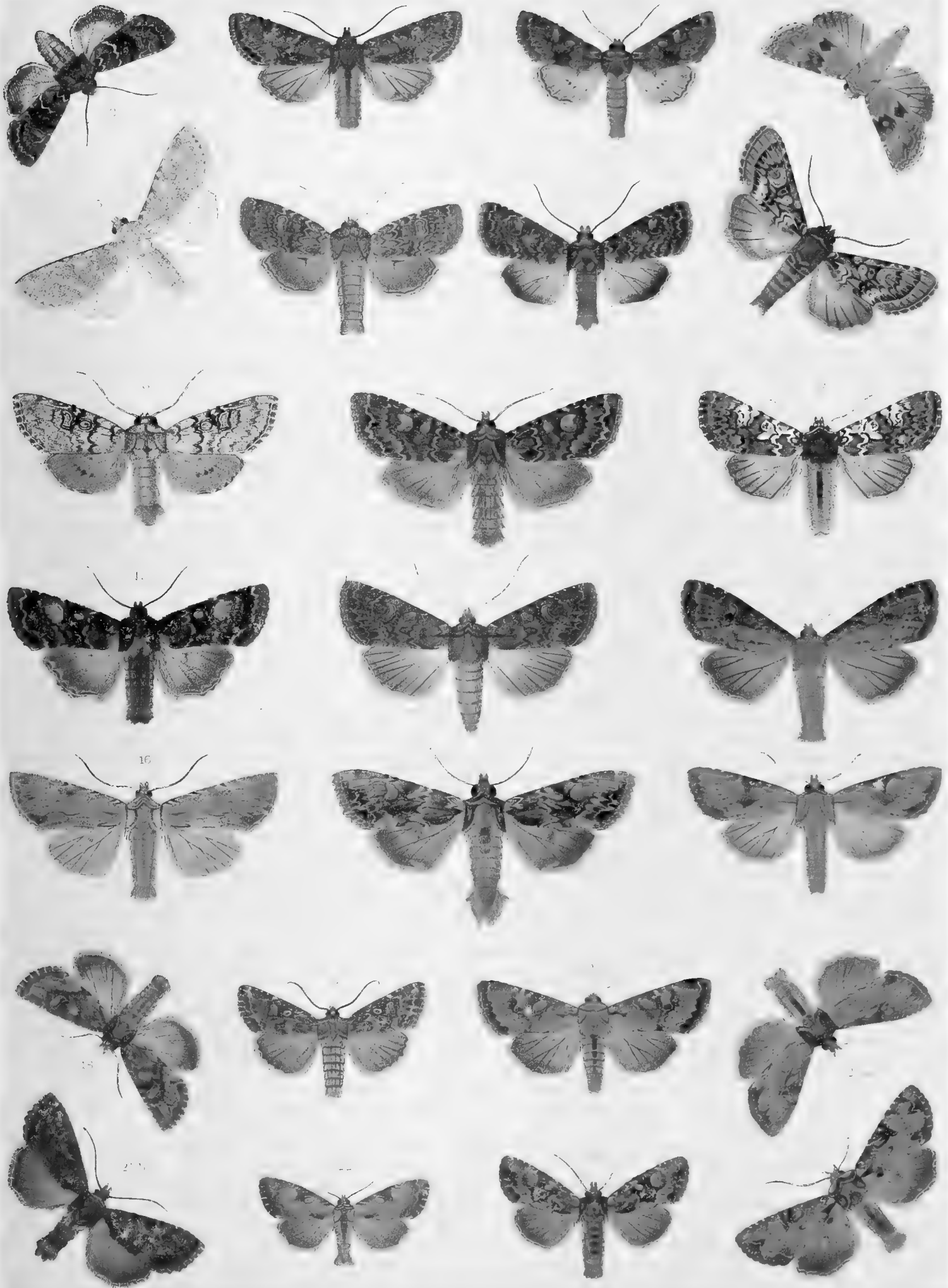

TAFEL 41.

Nr.	Name	Katalog I	Seite des I. Bandes	Raupen- (Puppen-) Abbildung
1.	<i>Hadéna unánimis</i> Tr. ♀	1713	195 l.	Taf. 27, 21
2.	" <i>illyríca</i> Frr	1714	195 r.	
3 a.	" <i>secális</i> L. (<i>didyma</i> Esp.) ♀; Über- gang zu <i>ab. secalína</i> Hb.	1715	195/96	" 27, 22 a, b
3 b.	" " <i>ab. leucostigma</i> Esp. ♂	1715 b	195 r.	
4.	" <i>pabulatrícula</i> Brahm. ♂	1717	196 l.	" 27, 23
5.	<i>Miána ophiográmma</i> Esp. ♀	1561	180 r.	Nachtr.-Taf. III, 15
6.	" <i>literósa</i> Hw.	1566	180/81	Taf. 49, 9 a, b
7 a.	" <i>strígilis</i> Cl. ♀	1567	181 l.	" 49, 8 a, b
7 b.	" " <i>ab. aéthiops</i> Hw. ♂	1567 b	181 l.	
8.	" <i>fasciúneula</i> Hw. ♂	1568	181 r.	" 49, 11
9.	" <i>bicolória</i> Vill. ♂	1569	181/82	" 49, 10
10.	<i>Thalerástría bipartíta</i> HS.	2452	292 l.	
11.	<i>Dipterygia scabriúseula</i> L. ♂	1827	207 l.	" 27, 24
12.	<i>Hyppa rectilínea</i> Esp. ♂	1828	207 r.	" 28, 1 a—c
13.	<i>Rhizográmma detérsa</i> Esp. ♂	1829	208 l.	" 49, 12
14.	<i>Chloántha hypérici</i> F. ♀	1843	208 r.	" 28, 2 a, b
15.	" <i>polýodon</i> Cl. ♂	1840	208 r.	" 28, 3
16.	" <i>radiósa</i> Esp. ♀	1839	208 l.	" 28, 4
17.	<i>Callopístria purpureofasciáta</i> Piller ♀	1846	209 l.	" 28, 5 a, b
18.	" <i>latreillei</i> Dup. ♀	1848	209 l.	" 28, 6 a, b
19.	<i>Polyphaénis sericáta</i> Esp. ♂	1850	209 r.	" 28, 7 a—c
20.	" <i>xanthoehlóris</i> B. ♀	1852	209/10	
21.	<i>Trachéa atríplieis</i> L. ♂	1854	210 l.	" 28, 8 a, b
22.	<i>Prodénia littoralis</i> B.	1857	210 r.	
23.	<i>Trigonóphora flámmea</i> Esp.	1858	210 r.	
24.	" <i>iódea</i> Gn. ♂	1859	211 l.	
25.	<i>Eupléxia lucípara</i> L. ♂	1861	211 l.	" 28, 9 a—c
26.	<i>Phlogóphora seita</i> Hb.	1865	211 r.	" 28, 10
27.	<i>Brotolómia metieulósa</i> L. ♂	1867	211/12	" 28, 11 a—c
28.	<i>Mánia maúra</i> L.	1870	212 l.	" 28, 12 a, b
29.	<i>Naénia típica</i> L.	1871	212/13	{ Ei Taf. 50, 66 " 28, 13

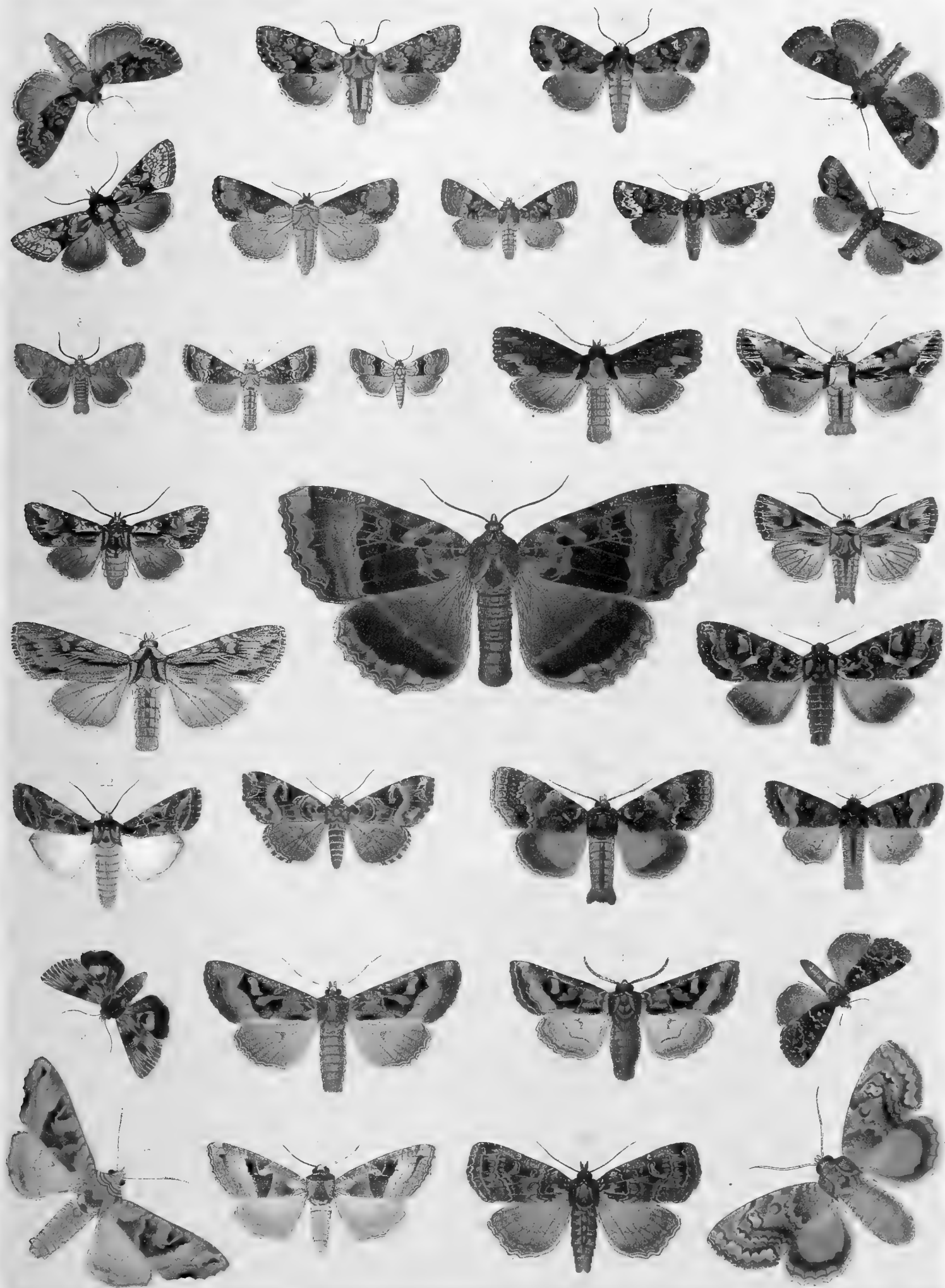

TAFEL 42.

Nr.	Name	Katalog I	Seite des I. Bandes	Raupen- (Puppen-) Abbildung
1.	<i>Iaspidea célsia</i> L. ♂	1874	213 l.	Taf. 28, 14
2.	<i>Helótropha leucostigma</i> Ld. ♂	1876	213 r.	„ 49, 13
3a.	<i>Hydroécia lucens</i> Fr. ♀	1877b	214 l.	
3b.	„ <i>nictitans</i> Bkh. ♀	1877	214 l.	Taf. 49, 14 a—c u. N.-T. III, 31
4.	„ <i>micácea</i> Esp. ♀	1879	214 r.	Taf. 28, 15
5.	„ <i>petásitis</i> Dbld.	1880	215 l.	„ 28, 16 a, b
6.	<i>Gortýna ochrácea</i> Hb. v. <i>xanthénes</i> Germ.	1881	215 r.	Nachtr.-Taf. III, 34
7.	<i>Hydroécia moesiáca</i> HS. ♀	1882	215 l.	
8.	„ <i>leucógrapha</i> Bkh. ♀	1883	215 l.	„ III, 33
9.	<i>Gortýna ochrácea</i> Hb.	1887	215 r.	{ Ei Taf. 50, 67 „ 28, 17
10.	<i>Nonágria nexa</i> Hb.	1891	216 l.	Nachtr.-Taf. V, 4
11.	„ <i>cannae</i> O. ♂	1892	216 r.	„ V, 2
12.	„ <i>spargánii</i> Esp. ♂	1893	216 r.	Taf. 28, 18
13.	„ <i>typhae</i> Thunb. ♂	1894	216/17	„ 28, 19 a, b
14.	„ <i>geminipúncta</i> Hatch. ♂	1895	217 l.	„ 29, 1
15.	„ <i>neúrica</i> Hb.	1896	217 l.	Nachtr.-Taf. V, 3
16.	„ <i>dissolúta</i> Tr. ♂	1897	217 r.	
17.	<i>Coenóbia rufa</i> Hw. ♂	1902	218 l.	
18.	<i>Senta marítima</i> Tauseh. ♂	1906	218 r.	Taf. 29, 2
19.	<i>Myetéropus puniceágo</i> B.	2332	283 l.	„ 29, 3
20.	<i>Tapinóstola museulósa</i> Hb. ♂	1913	219/20	
21.	„ <i>fulva</i> Hb.	1923	220 r.	„ 92, 4
22.	„ <i>hellmánni</i> Ev. ♂	1922	220 r.	Nachtr.-Taf. V, 1
23.	„ <i>extréma</i> Hb.	1921	220 l.	
24.	„ <i>bóndi</i> Knaggs. ♂	1920	220 l.	
25.	„ <i>élymi</i> Tr. ♂	1915	220 l.	Taf. 29, 5
26.	<i>Sesámia nonagrioides</i> Lef. ♂	1925	221 l.	Nachtr.-Taf. V, 5
27.	„ <i>erética</i> Ld. ♀	1926	221 r.	„ V, 6
28.	<i>Calámia lutósa</i> Hb. ♂	1928	222 l.	„ V, 8
29.	„ <i>phragmitidis</i> Hb.	1929	222 l.	Taf. 49, 15
30.	<i>Argyrospíla succínea</i> Esp.	1910	219 r.	
31.	<i>Meliána flámmea</i> Curt. ♂	1909	219 l.	„ 49, 16 a, b
32.	<i>Leucánia ímpudens</i> Hb. ♂	1932	222/23	„ 29, 6 a—c

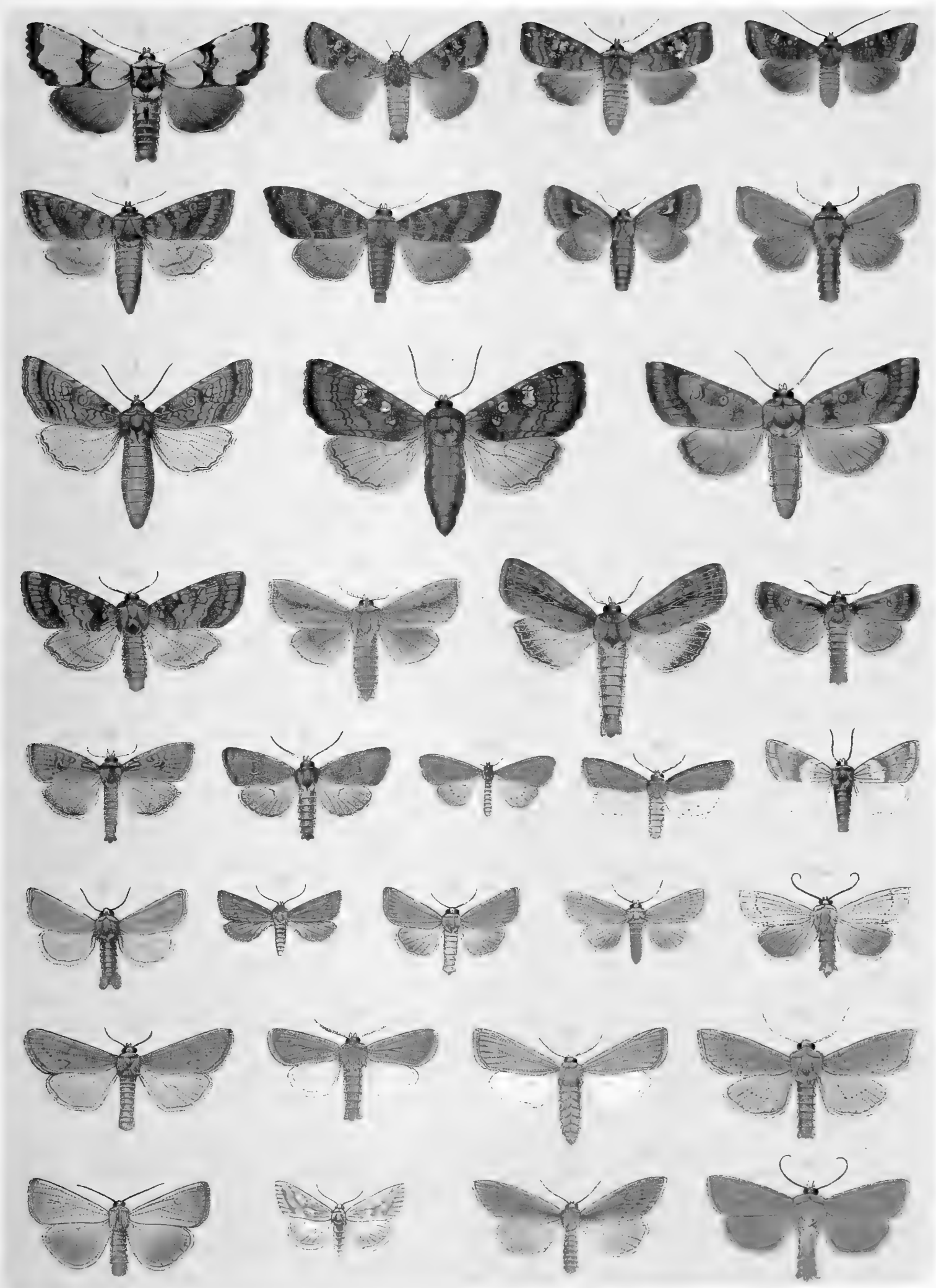

TAFEL 43.

Nr.	Name	Katalog I	Seite des I. Bandes	Raupen- (Puppen-) Abbildung
1.	<i>Leucania impura</i> Hb. ♂	1933	223 l.	Taf. 29, 7
2.	" <i>pallens</i> L.	1935	223 l.	{ Ei Taf. 50, 68 a, b " 29, 8
3.	" <i>obsoleta</i> Hb. ♂	1936	224 l.	
4.	" <i>straminea</i> Tr.	1938	224 l.	" 29, 10
5.	" <i>hispanica</i> Bell. ♂	1939	224 l.	
6.	" <i>sicula</i> Tr. ♂	1940	224 r.	
7.	" " <i>v. fuscilinea</i> Grasl.	1940 a	224 r.	
8.	" <i>scirpi</i> Dup. ♂	1942	224 r.	
9.	" <i>zeae</i> Dup.	1945	224/25	Nachtr.-Taf. V, 9
10.	" <i>punctosa</i> Tr.	1946	225 l.	Taf. 29, 11
11.	" <i>putrescens</i> Hb.	1947	225 l.	" 29, 12
12.	" <i>herrichi</i> HS.	1949	255 r.	
13.	" <i>velutina</i> Ev.	1950	225 r.	
14.	" <i>comma</i> L.	1951	225 r.	" 29, 13
15.	" <i>andereggi</i> B.	1952	225 r.	
16.	" <i>conigera</i> F.	1964	227 l.	" 29, 14 a, b
17.	" <i>evidens</i> Hb.	1963	227 l.	Nachtr.-Taf. V, 13
18.	" <i>vitellina</i> Hb.	1961	226 r.	Taf. 29, 16
19.	" <i>littoralis</i> Curt.	1958	226 r.	Nachtr.-Taf. V, 12
20.	" <i>loreyi</i> Dup.	1957	226 l.	" V, 11
21.	" <i>riparia</i> Rbr	1955	226 l.	
22.	" <i>l album</i> L.	1954	226 l.	" V, 10
23.	" <i>congrua</i> Hb.	1956	226 l.	Taf. 29, 16
24.	" <i>albipuncta</i> F.	1966	227 l.	" 29, 17
25.	" <i>lithargyrea</i> Esp.	1967	227 r.	" 29, 18
26.	" <i>turca</i> L.	1969	227/28	" 29, 19
27.	<i>Mythimna imbecilla</i> F., a ♂, b ♀	1977	228 l.	" 29, 20
28.	<i>Grammisia trigrammica</i> Hufn.	1986	229 r.	" 29, 21 a, b
29.	<i>Segétia viscosa</i> Frr	1634	188 l.	Nachtr.-Taf. III, 20
30.	<i>Stilbia anomala</i> Hw.	1981	228/29	Taf. 29, 22 a, b
31.	<i>Anomógyna laetabilis</i> Stgr ♂	1985	229 l.	
32.	<i>Caradrina exigua</i> Hb.	1990	230 l.	{ Ei Taf. 50, 68 c " 29, 23
33.	" <i>morpheus</i> Hufn.	2016	232/33	

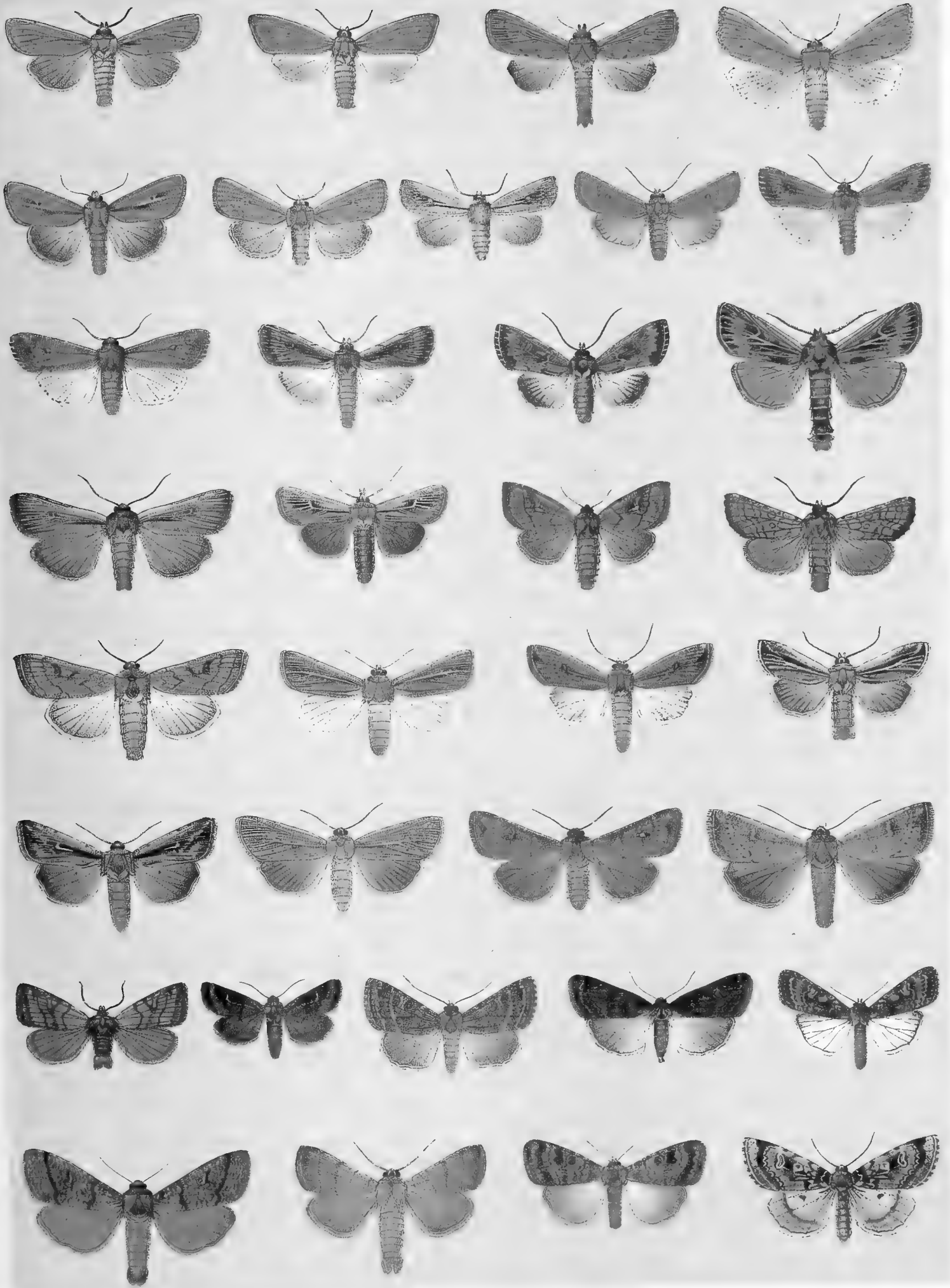

TAFEL 44.

Nr.	Name	Katalog I	Seite des I. Bandes	Raupen- (Puppen-) Abbildung
1.	<i>Caradrina selinoidea</i> Bell.	1997	230 l.	
2.	" <i>quadripunctata</i> F.	2000	230 r.	Taf. 29, 15
3.	" <i>selini</i> B.	2005	231 l.	Nachtr.-Taf. V, 14
4.	" " <i>v. noctivaga</i> Bell.	2005 b	231 l.	
5.	" <i>kadéni</i> Frr	2009	231/32	Taf. 30, 1
6.	" <i>térrea</i> Frr	2010	232 l.	
7.	" <i>germaini</i> Dup.	2011	232 r.	
8.	" <i>pulmonáris</i> Esp.	2020	233 r.	" 30, 2
9.	" <i>kadéni v. variabilis</i> Bell.	2009 b	231 r.	
10.	" <i>respérsa</i> Hb.	2014	232 r.	" 30, 3
11.	" <i>aspérsa</i> Rbr	2013	232 l.	
12.	" <i>álsines</i> Brahm.	2017	233 l.	" 30, 4
13.	" <i>supérstes</i> Tr.	2015	232 r.	" 30, 5
14.	" <i>ambigua</i> F.	2019	233 r.	" 30, 6
15.	" <i>taráxaci</i> Hb.	2018	233 l.	{ Taf. 30, 7 u. " 49, 17 a, b
16.	" <i>gilva</i> Donz.	2012	232 l.	
17.	" <i>lenta</i> Tr.	2022	234 l.	Taf. 30, 2 a, b
18.	<i>Hydrilla B. gluteosa</i> Tr. ♂	2023	234 l.	
19.	" <i>palústris</i> Hb., a ♂, b ♀	2024	234 r.	" 30, 10 a, b
20.	" <i>hospes</i> Frr	2028	234/35	
21.	<i>Pelilámpa arcuosa</i> Hw.	2034	235 l.	" 30, 9
22.	<i>Acosmética caliginosa</i> Hb.	2035	235 r.	Nachtr.-Taf. V, 16
23.	<i>Rusina umbratica</i> Goeze	2037	236 l.	Taf. 30, 11 a, b
24.	<i>Amphipyra styx</i> HS.	2044	237 l.	
25.	" <i>tragopogonis</i> L.	2047	237 l.	" 30, 12
26.	" <i>tetra</i> F.	2048	237 l.	
27.	" <i>lívida</i> F.	2049	337 r.	" 30, 13
28.	" <i>pyramídea</i> L.	2054	238 l.	" 30, 14
29.	" <i>effusa</i> B.	2056	238 r.	" 30, 15 a—c
30.	" <i>pérflua</i> F.	2053	237/38	" 30, 16 a, b
31.	" <i>cinnamómea</i> Goeze	2055	238 l.	" 30, 17
32.	<i>Perigrapha cineta</i> F.	2058	238/39	" 30, 18

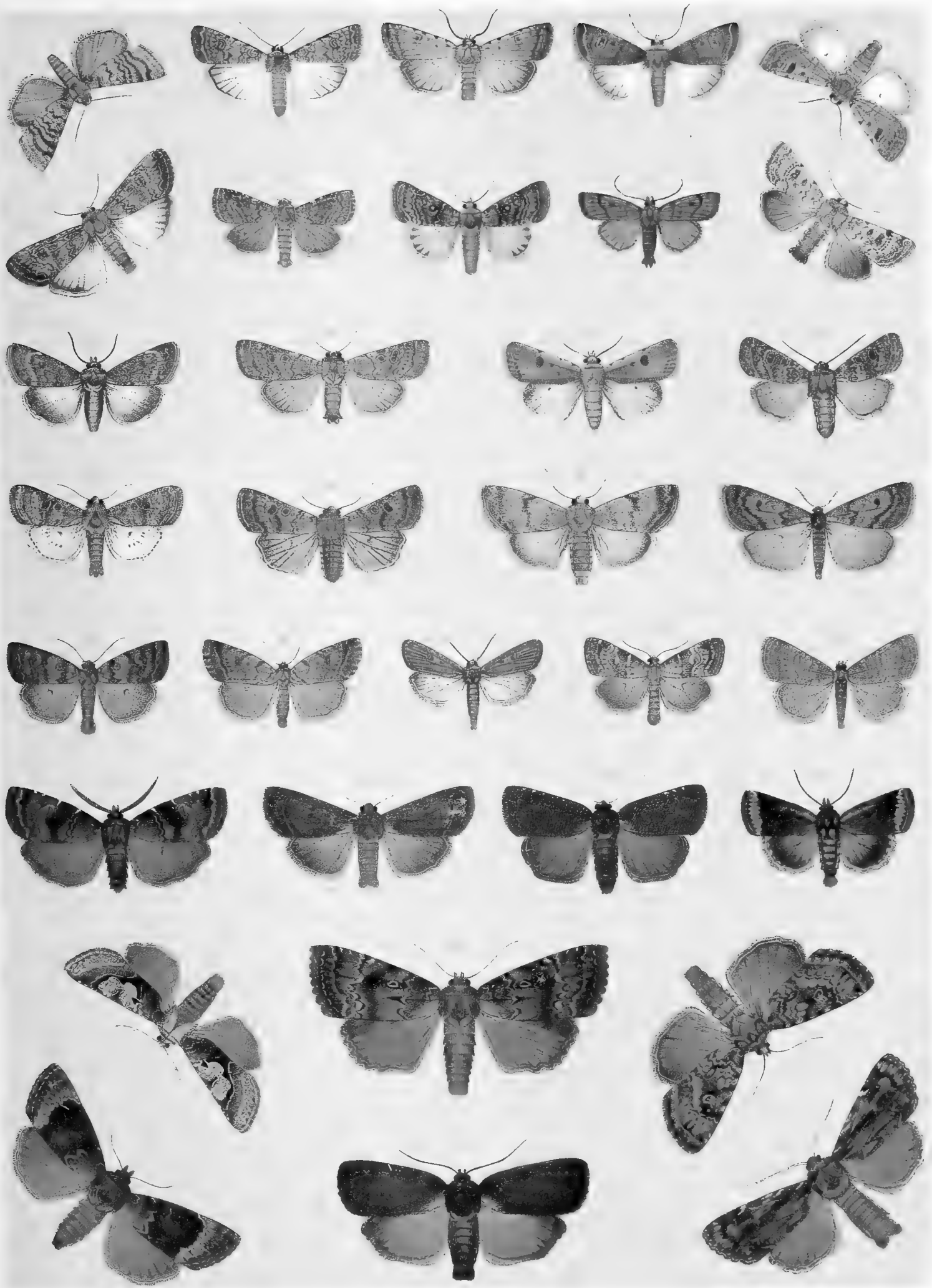

TAFEL 45.

Nr.	Name	Katalog I	Seite des I. Bandes	Raupen- (Puppen-) Abbildung
1.	<i>Taeniocampa góthica</i> L.	2062	239 r.	Taf. 30, 19
2.	„ <i>rórida</i> HS. ♂	2069	240 r.	„ 30, 20
3.	„ <i>miniósa</i> F.	2065	239/40	„ 30, 21
4.	„ <i>pulverulénta</i> Esp.	2066	240 l.	Nachtr.-Taf. V, 17
5.	„ <i>pópuli</i> Stroem. <i>populéti</i> Tr.	2067	240 l.	Taf. 30, 22
6.	„ <i>stábilis</i> View.	2068	240 r.	„ 30, 23
7.	„ <i>grácilis</i> F.	2072	241 r.	„ 30, 24
8 a.	„ <i>incérta</i> Hufn. ab. <i>fuscáta</i> Hw.	2070	241 l.	Nachtr.-Taf. V, 18
8 b.	„ <i>incérta</i> Hufn.	2070	240/41	Taf. 30, 25
9.	„ <i>opíma</i> Hb.	2071	241 l.	„ 31, 1 a, b
10.	„ <i>munda</i> Esp.	2073	241/42	Nachtr.-Taf. III, 2
11.	<i>Pánolis griseovariegáta</i> Goeze ♀	2074	242 l.	Taf. 31, 2 a b
12.	<i>Sora leucógrapha</i> Hb.	1424	165/66	„ 31, 3 a, b
13.	„ <i>facéta</i> Tr.	1425	166 l.	„ 31, 4
14.	„ <i>rubricósa</i> F.	1423	165 r.	Nachtr.-Taf. V, 19
15.	<i>Ágrotis tecta</i> Hb.	1166	147 l.	Taf. 31, 5
16.	<i>Mesogóna oxalína</i> Hb. ♂	2077	242 r.	„ 31, 6 a, b
17.	„ <i>acetoséllae</i> F. ♂	2078	243 l.	„ 31, 7 a, b
18.	<i>Hiptélia ochreágo</i> Hb.	2079	243 l.	„ 31, 8
19.	„ <i>lorézi</i> Stgr.	2081	243 l.	„ 31, 9
20.	„ <i>miniágo</i> Frr	2082	243 l.	Nachtr.-Taf. V, 21
21.	<i>Dicyla oo</i> L.	2085	243 r.	„ V, 20
22.	<i>Calýmnia pyralína</i> View.	2087	244 l.	Taf. 31, 10 a, b
23.	„ <i>diffínis</i> L.	2089	244 l.	Nachtr.-Taf. V, 22
24.	„ <i>affínis</i> L.	2088	244 l.	Taf. 31, 11
25.	„ <i>trapezína</i> L.	2098	244 r.	„ 31, 12
26.	<i>Cósmia paleácea</i> Esp.	2099	245 l.	
27.	„ <i>ablúta</i> Hb.	2101	245 l.	
28.	„ <i>contúsa</i> Frr	2108	245 r.	
29.	<i>Dysechorísta suspécta</i> Hb. ♀	2109	245/46	
30.	„ <i>fissipúneta</i> Hw. ♂	2111	246 l.	
31.	<i>Plástenis retúsa</i> L. ♂	2114	246 r.	

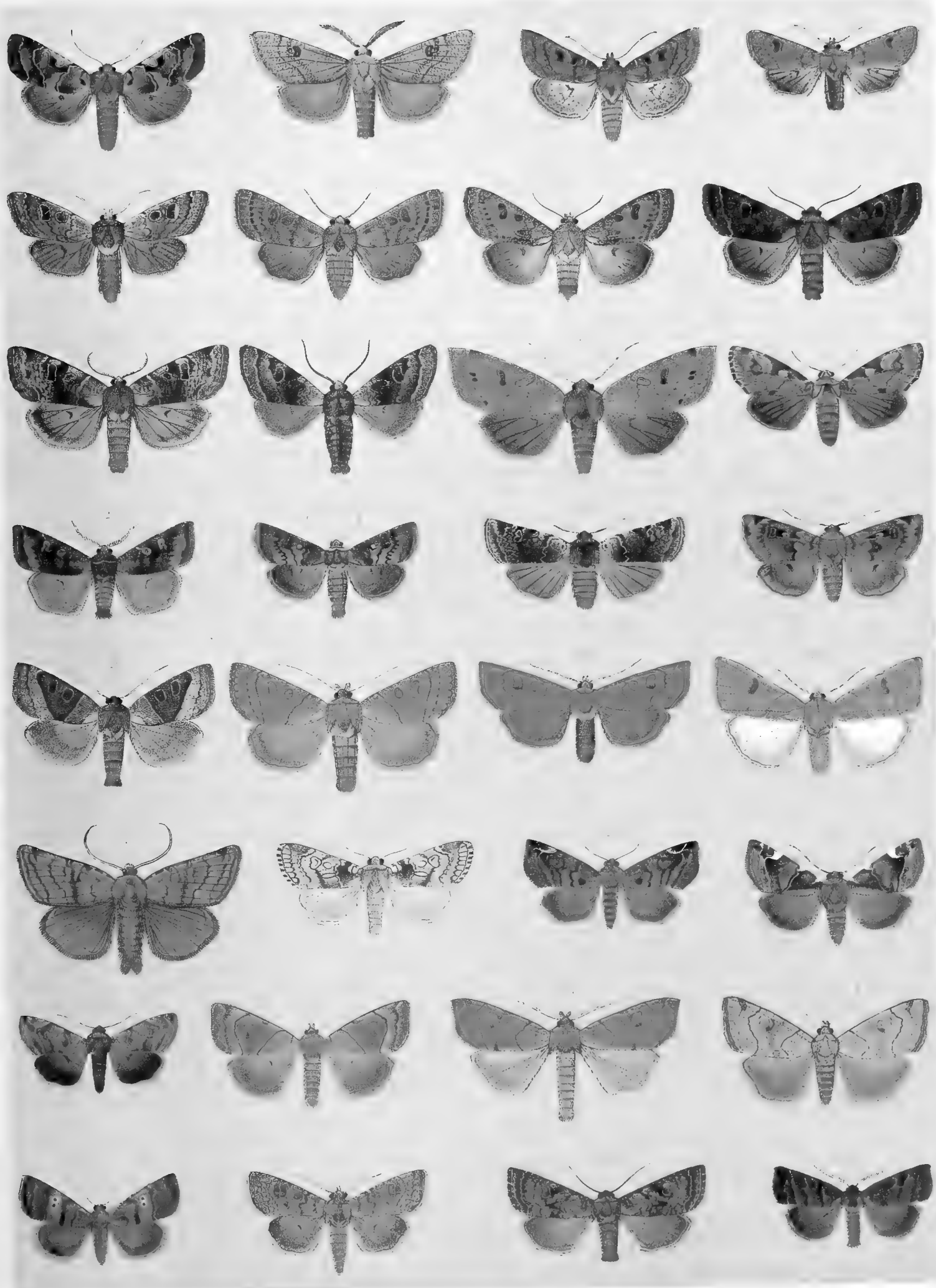



TAFEL 46.

Nr.	Name	Katalog I	Seite des I. Bandes	Raupen- (Puppen-) Abbildung
1.	<i>Plástenis subtúsa</i> F. ♂	2115	246 r.	Taf. 31, 13
2.	<i>Cirrhoédia ambústa</i> F. ♀	2116	246/47	„ 31, 14
3.	„ <i>xerampélina</i> Hb.	2117	247 l.	„ 31, 15
4.	„ <i>úlicis</i> Stgr ♂	2103	247 l.	
5.	<i>Bombycia viminális</i> F. ♂	1560	180 r.	Nachtr.-Taf. III, 14
6.	<i>Anhocéelis lunósa</i> Hw. ♂	2118	247 r.	„ V, 23
7.	<i>Orthósia ruticilla</i> Esp.	2120	248 r.	
8.	„ <i>lota</i> Cl. ab. <i>rufa</i> Tutt	2122	248/49	Taf. 31, 16
9.	„ <i>macilénta</i> Hb.	2123	249 l.	„ 31, 17 a
10.	„ <i>circelláris</i> Hufn.	2124	249 l.	„ 31, 18
11.	„ <i>hélvola</i> L.	2125	249 r.	„ 31, 19 a—c
12 a.	„ <i>pistácina</i> F. ab. <i>lýchnidis</i> Hb.	2127	250 l.	„ 31, 20
12 b.	„ „ ab. <i>canária</i> Esp.	2127 a	250 l.	
13.	„ <i>haematídea</i> Dup.	2129	250 l.	
14.	„ <i>nítida</i> F.	2130	250 r.	„ 31, 21
15.	„ <i>húmilis</i> F.	2132	250 r.	„ 31, 22
16.	„ <i>laévis</i> Hb.	2133	250/51	
17.	„ <i>kindermánni</i> F. R.	2136	251 l.	
18.	„ <i>litúra</i> L.	2138	251 l.	„ 32, 1 a—c
19.	<i>Xánthia citrágo</i> L.	2143	251/52	„ 32, 2
20.	„ <i>sulfurágo</i> F.	2144	252 l.	„ 32, 3
21. links	„ <i>aurágo</i> F.	2145	252 l.	Nachtr.-Taf. V, 24
21. r.	„ „ Übergang zu ab. <i>fucáta</i> Esp.	2145 a	252 l.	
22.	„ <i>lútea</i> Ström.	2146	252 r.	Taf. 49, 18
23 a.	„ <i>fulvágo</i> L.	2148	252/53	„ 32, 4
23 b.	„ „ ab. <i>flavescens</i> Esp.	2148 a	252 r.	
24.	„ <i>gilvágo</i> Esp.	2151	253 l.	Nachtr.-Taf. V, 25
25.	„ <i>ocelláris</i> Bkh.	2152	253 l.	„ V, 26
26.	<i>Oporína eroceágo</i> F.	2155	253/54	Taf. 32, 5
27.	<i>Orrhódia fragáriae</i> Esp.	2156	254 l.	„ 32, 6 a, b
28 a.	„ <i>erythrocéphala</i> F.	2157	254 r.	„ 32, 7
28 b.	„ „ ab. <i>glabra</i> Hb.	2157 a	254 r.	
29.	„ <i>veronícae</i> Hb.	2158	254/55	Nachtr.-Taf. V, 27
30.	„ <i>vau punctátum</i> Esp.	2159	255 l.	„ V, 28
31.	„ <i>daúbei</i> Dup.	2161	255 l.	„ V, 29
32 a.	„ <i>vaccínii</i> L.	2164	255/56	Taf. 32, 9
32 b.	„ „ v. <i>spadícea</i> Hb.	2164 a	256 l.	
33.	„ <i>ligula</i> Esp.	2165	256/57	„ 32, 10

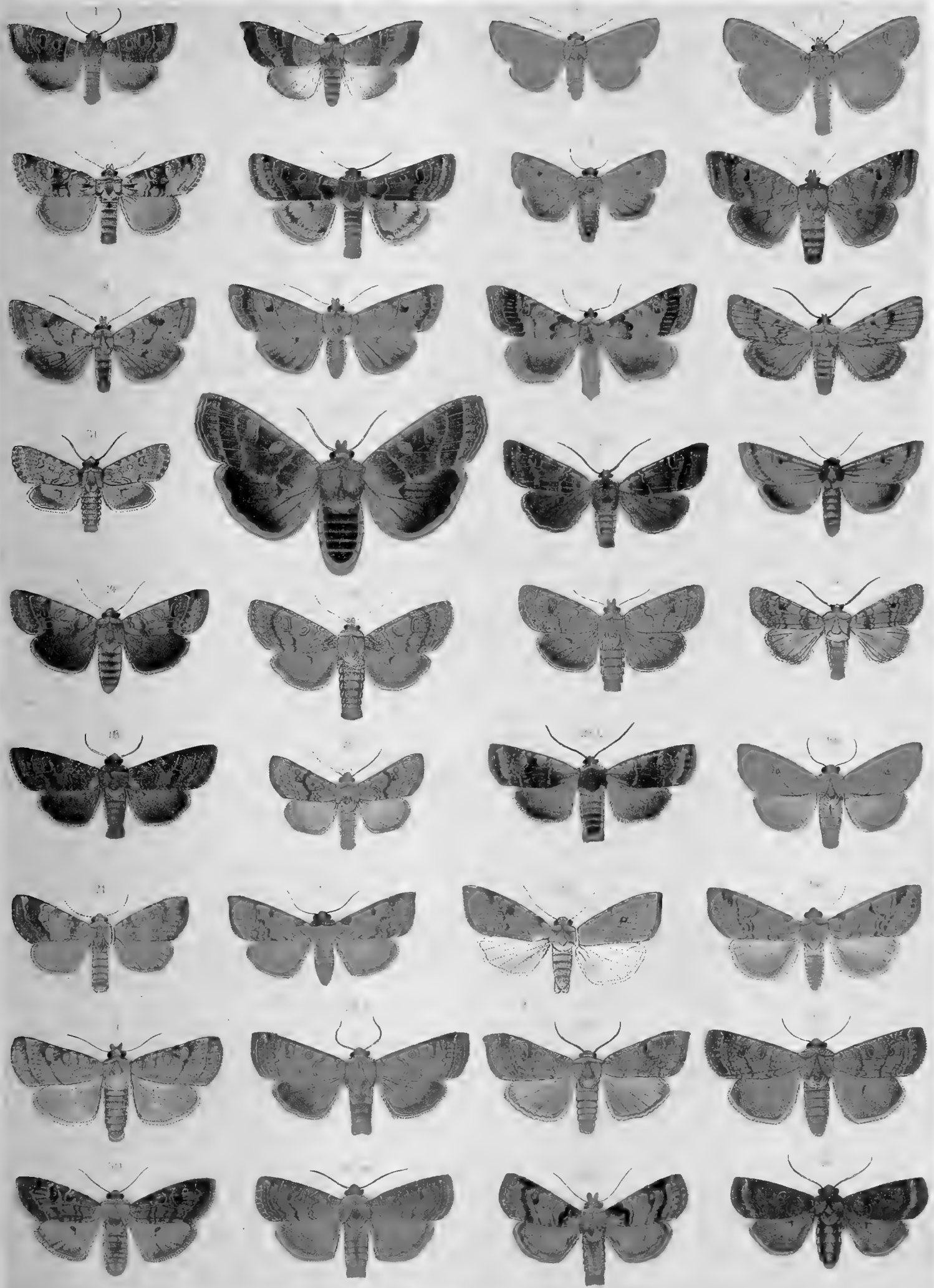

TAFEL 47.

Nr.	Name	Katalog I	Seite des I. Bandes	Raupen- (Puppen-) Abbildung
1.	<i>Orrhódia rubigínea</i> F. ♂	2167	257 l.	Taf. 32, 11 a—c
2.	„ <i>lígula</i> Esp. ab. <i>staudingéri</i> Grasl.	2165 c	257 l.	
3.	<i>Scopelosóma satellítium</i> L.	2169	258 l.	„ 32, 12
4.	<i>Scoliópteryx libátrix</i> L.	2502	297 r.	„ 32, 13
5.	<i>Xylina semmibrúnnea</i> Hw.	2170	258 r.	„ 32, 14 a, b
6.	„ <i>sócía</i> Rott.	2172	258/59	Nachtr.-Taf. V, 31
7.	„ <i>furcifera</i> Hufn.	2173	259 l.	Taf. 32, 15 a, b
8.	„ <i>íngrica</i> HS.	2174	259 r.	
9a.	„ <i>lámabda</i> F.	2176	260 l.	„ 32, 16
9b.	„ v. <i>zinekéni</i> Tr.	2176 b	260 l.	
10.	„ <i>orníthopus</i> Rott.	2177	260 l.	„ 32, 17
11.	„ <i>lapídea</i> Hb.	2178	260 r.	„ 32, 18
12.	„ <i>méreki</i> Rbr	2179	261 l.	„ 32, 19
13.	<i>Calocámpa vetústa</i> Hb.	2180	261 l.	„ 32, 20
14.	„ <i>exoléta</i> L.	2181	261/62	„ 32, 21 a—c
15.	„ <i>solidáginis</i> Hb.	2182	262 l.	„ 32, 22 a, b
16.	<i>Xyl. conspicilláris</i> L. ab. <i>intermédia</i> Tutt	2183	262 r.	Nachtr.-Taf. V, 32
17.	<i>Scotochrósta pulla</i> Hb. ♀	2184	262 l.	„ V, 33
18.	<i>Brachyónycha nubeculósa</i> Fsp. ♂	1808	203 r.	Taf. 32, 23
19.	„ <i>sphinx</i> Hufn. ♂	1809	203/4	„ 32, 24
20.	<i>Dasypólia templi</i> Thunb.	1802	203 l.	„ 33, 1
21.	<i>Xylocámpa aréola</i> Esp. ♀	2186	263 r.	„ 33, 2
22.	<i>Lithocámpa ramósa</i> Esp. ♂	2187	263/64	„ 33, 3 a—c
23.	<i>Epimécia ústula</i> Frr ♂	2191	264 l.	„ 33, 4 a, b
24.	<i>Calophásia casta</i> Bkh.	2194	264/65	„ 33, 5 a, b
25.	„ <i>platýptera</i> Esp.	2195	265 l.	Nachtr.-Taf. V, 34
26.	„ <i>almoravída</i> Grasl.	2197	265 l.	
27.	„ <i>freyéri</i> Friv.	2200	265 r.	
28.	„ <i>lúnula</i> Hufn.	2199	265 r.	Taf. 33, 6 a, b
29.	<i>Cleóphana antirrhíni</i> Hb.	2201	266 l.	„ 33, 7

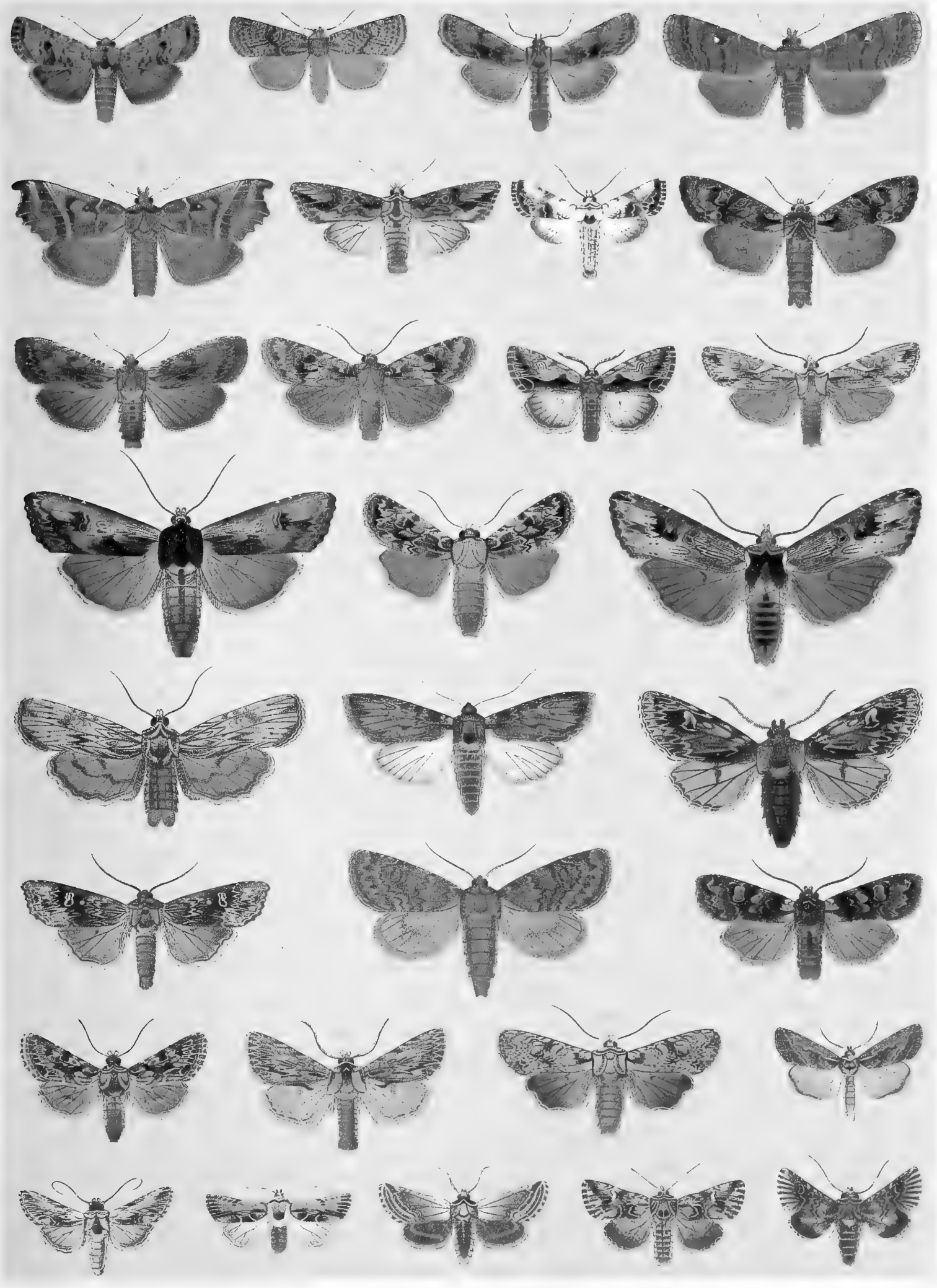



TAFEL 48.

Nr.	Name	Katalog I	Seite des I. Bandes	Raupen- (Puppen-) Abbildung
1.	<i>Cleóphana serráta</i> Tr.	2204	266 l.	Nachtr.-Taf. V, 36
2.	„ <i>olivína</i> HS.	2206	266 l.	„ V, 37
3.	„ <i>anarrhíni</i> Dup.	2208	266 r.	
4.	„ <i>déjeáni</i> Dup.	2211	266/67	„ V, 39
5.	„ <i>yváni</i> Dup.	2214	267 l.	„ V, 40
6.	<i>Cucúllia prenánthis</i> B.	2220	267/68	Taf. 33, 8
7.	„ <i>verbásci</i> L.	2221	268 l.	{ Ei Taf. 50, 19 „ 33, 9a, b
8.	„ <i>serophuláriæ</i> Capioux	2222	268 l.	Taf. 33, 10
9.	„ <i>lyehnítidis</i> Rbr	2224	268 r.	„ 33, 11
10.	„ <i>thapsíphaga</i> Tr.	2225	268/69	„ 33, 12 a, b
11.	„ <i>serophularíphaga</i> Rbr	2226	269 l.	
12.	„ <i>blattáriæ</i> Esp. ♀	2227	269 r.	„ 33, 13
13.	„ <i>ásteris</i> Schiff.	2229	269 r.	„ 33, 14 a, b
14.	„ <i>draecúnculi</i> Hb.	2333	270 l.	„ 34, 4 (v. <i>anthémidis</i>)
15.	„ <i>láctea</i> F.	2240	270 r.	
16.	„ <i>biornáta</i> F. d. W.	2242	271 r.	
17.	„ <i>balsamítae</i> B.	2243	271 l.	Taf. 33, 15
18.	„ <i>umbrática</i> L.	2245	271/72	„ 33, 16 a—c
19.	„ <i>lactúcae</i> Esp.	2248	272 r.	„ 33, 17
20.	„ <i>lucífuga</i> Hb.	2247	272 l.	„ 33, 18 a, b
21.	„ <i>campánulae</i> Frr	2246	272 l.	„ 34, 1
22.	„ <i>santolínae</i> Rbr	2249	272/73	„ 34, 2
23.	„ <i>chamomíllae</i> Schiff.	2250	273 l.	„ 34, 3
24.	„ <i>tanacéti</i> Schiff.	2244	271 l.	„ 34, 5
25.	„ <i>santónici</i> Hb.	2258	273 r.	„ 34, 6
26.	„ <i>praecána</i> Ev.	2235	270 l.	Nachtr.-Taf. V, 43
27.	„ <i>xeránthemí</i> B.	2265	274 l.	Taf. 34, 7

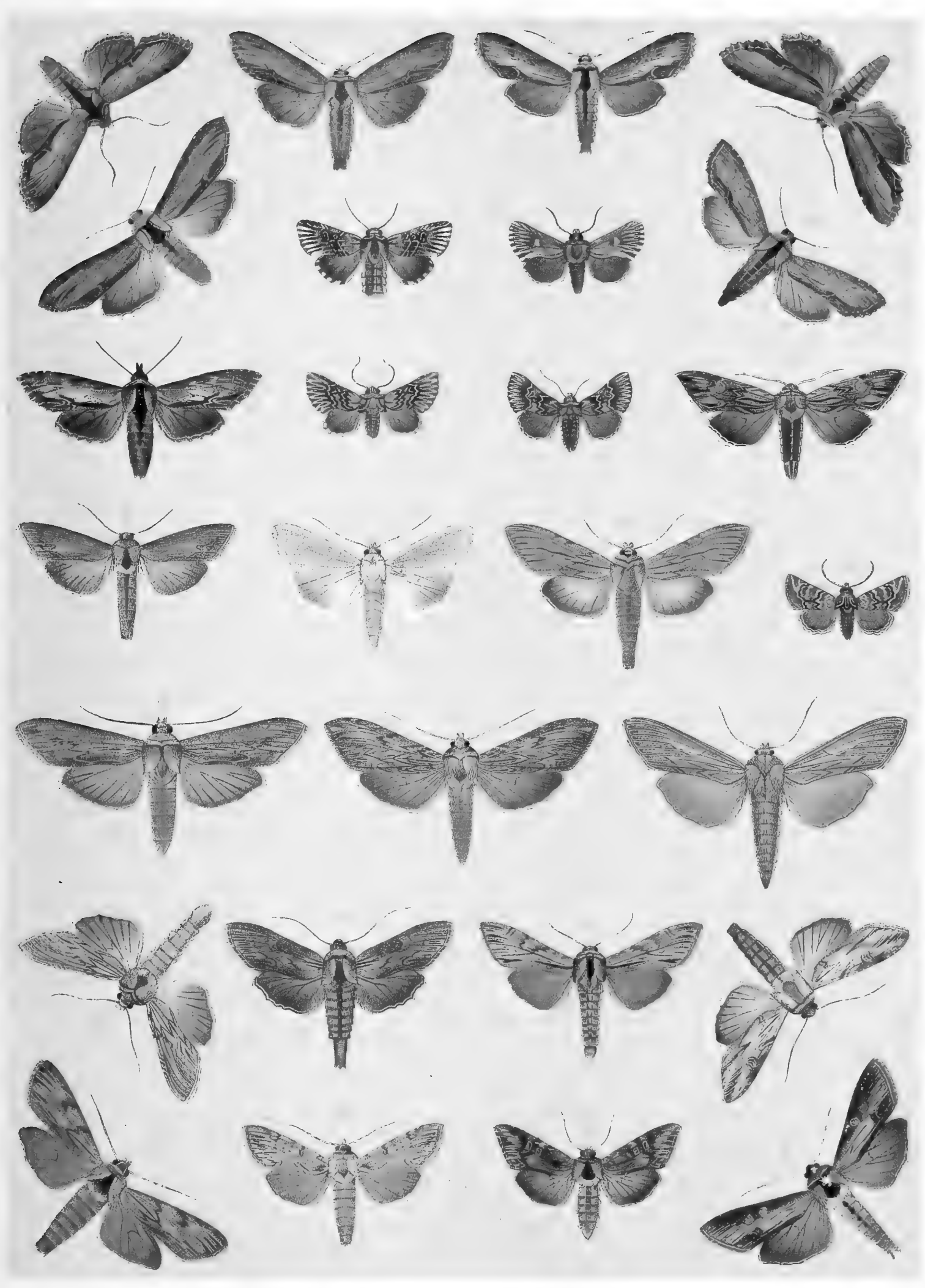

TAFEL 49.

Nr.	Name	Katalog I	Seite des I. Bandes	Raupen- (Puppen-) Abbildung
1.	<i>Cucúllia gnaphálie</i> Hb.	2264	273/74	Taf. 34, 8
2.	„ <i>scopárieae</i> Dorfmsst.	2272	274/75	„ 34, 9
3.	„ <i>formósa</i> Rghfr	2275	275 r.	„ 34, 12
4.	„ <i>argénteae</i> Hufn.	2278	275/76	„ 34, 13
5.	„ <i>fraudátrix</i> Ev.	2271	274 r.	Nachtr.-Taf. V, 43
6.	„ <i>artemísiae</i> Hufn.	2273	275 l.	Taf. 34, 10 a, b
7.	„ <i>spectábilis</i> Hb.	2268	274 r.	Nachtr.-Taf. V, 44
8.	„ <i>absínthii</i> L.	2274	275 l.	Taf. 34, 11 a, b
9.	„ <i>magnífica</i> Frr	2277	275 r.	
10.	„ <i>argéntina</i> F.	2279	276 l.	„ 34, 14
11.	<i>Eutélie adulátrix</i> Hb.	2281	276 r.	„ 34, 15 a - d
12.	<i>Calpe capueína</i> Esp. ♂	2507	298 l.	„ 34, 16
13.	<i>Telesilla amethýstina</i> Hb. ♀	2512	298 l.	„ 34, 17
14.	„ <i>virgo</i> Tr. ♂	2513	298 r.	
15.	<i>Habróstola triplásia</i> L. ♀	2515	298 r.	„ 34, 18 a - c
16.	„ <i>aselepiadis</i> Schiff. ♀	2516	299 l.	„ 34, 19
17.	„ <i>tripartíta</i> Hufn. ♂	2517	299 l.	„ 35, 1
18.	<i>Plúsia e aúreum</i> Knoch	2518	299/300	„ 35, 2 a, b
19.	„ <i>deauráta</i> Esp. ♀	2519	300 l.	
20.	„ <i>monéta</i> F.	2520	300 l.	„ 35, 3 a - c
21.	„ <i>cheiránthi</i> Tausch.	2524	300 r.	„ 35, 4
22.	„ <i>eónsona</i> F. ♀	2532	301 l.	„ 35, 5
23.	„ <i>uralénsis</i> Ev. ♂	2529	300 r.	
24.	„ <i>variábilis</i> Piller ♂	2530	300/01	„ 35, 6
25.	„ <i>modésta</i> Hb.	2531	301 l.	„ 35, 7
26.	„ <i>chrysítis</i> L.	2539	301/2	„ 35, 8 a, b
27.	„ <i>zósima</i> Hb. ♂	2540	302 l.	
28.	„ <i>bráctea</i> F.	2543	302 l.	„ 49, 19
29.	„ <i>aémula</i> Hb. ♂	2545	302 r.	
30.	„ <i>festúcae</i> L. ♂	2546	302/3	„ 35, 10
31.	„ <i>v argénteum</i> Esp. ♂	2549	303 l.	Nachtr.-Taf. IV, 21
32.	„ <i>circumscrípta</i> Frr ♀	2552	303 l.	
33.	„ <i>chryson</i> Esp. ♀	2542	302 l.	Taf. 35, 9

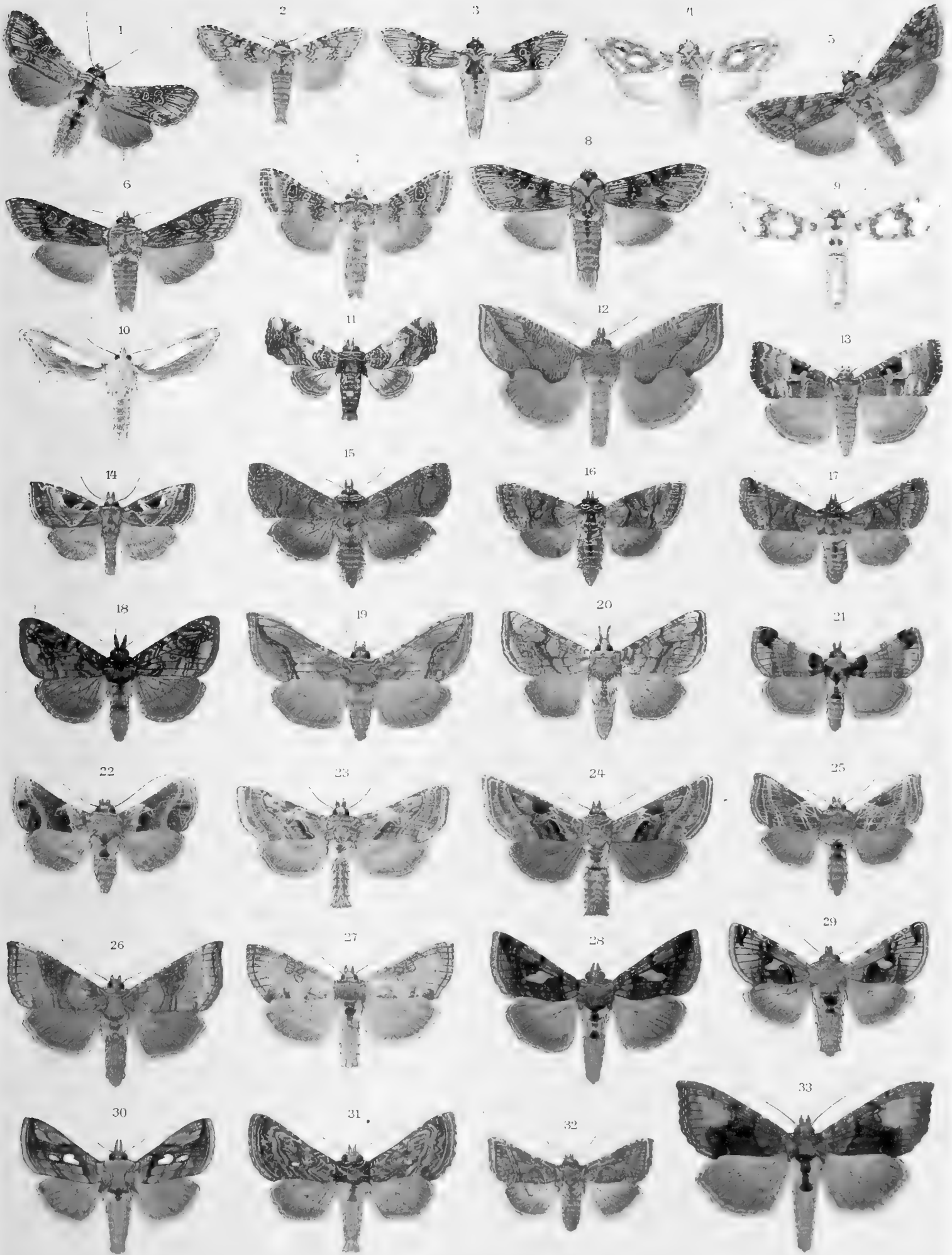

TAFEL 50.

Nr.	Name	Katalog I	Seite des I. Bandes	Raupen- (Puppen-) Abbildung
1.	<i>Plusia accentífera</i> Lef. ♂	2566	304 r.	Nachtr.-Taf. IV, 23
2.	" <i>gutta</i> Gn.	2551	303 l.	Taf. 35, 11
3.	" <i>chalcítes</i> Esp. ♂	2557	303 r.	" 35, 12
4.	" <i>ióta</i> L.	2560	304 l.	" 35, 13
5.	" <i>pulehrína</i> Hw.	2559	303 r.	Nachtr.-Taf. IV, 22
6.	" <i>macrogámma</i> Ev. ♂	2561	304 l.	
7.	" <i>gamma</i> L. ♂	2562	304 l.	{ Ei Taf. 50, 70 " 35, 14
8.	" <i>daubéi</i> B. ♂	2567	304/5	Taf. 32, 8
9.	" <i>circumfléxa</i> L. ♂	2564	304 r.	
10.	" <i>ni</i> Hb.	2571	305 l.	Nachtr.-Taf. IV, 24
11.	" <i>interrogatiónis</i> L. ♂	2573	305 l.	" IV, 25
12.	" <i>ain</i> Hochenw. ♂	2574	305 r.	
13.	" <i>párilis</i> Hb. ♀	2579	306 l.	
14.	" <i>migrogámma</i> Hb. ♀	2576	305/6	" IV, 26
15.	" <i>hochenwárthi</i> Hochenw. ♂	2577	306 l.	" IV, 27
16.	" <i>devérgens</i> Hb. ♂	2578	306 l.	" IV, 28
17.	<i>Anóphia leucómelas</i> L.	2660	312/13	Taf. 35, 15 a, b
18.	<i>Aédia funésta</i> Esp.	2661	313 l.	" 35, 16
19.	<i>Anárta myrtílli</i> L.	2283	277 l.	" 35, 17
20.	" <i>cordígera</i> Thnbg ab. <i>variegáta</i> Tutt ♂	2284	277 l.	" 35, 18
21.	" <i>melaleúca</i> Thnbg	2286	277 r.	
22.	" <i>melanópa</i> Thnbg ♀	2287	277/78	
23.	" <i>nigríta</i> Hb.	2293	278 r.	
24.	" <i>funébris</i> Hb.	2292	278 r.	
25.	" <i>richardsóni</i> Curt.	2289	278 l.	
26.	" <i>leucocýcla</i> Stgr v. <i>staudingéri</i> Auriv. ♀	2290	278 l.	
27.	" <i>lappónica</i> Thnbg ♀	2294	278/79	
28.	" <i>zetterstédti</i> Stgr	2291	278 r.	
29.	" <i>quiéta</i> Hb. ♂	2295	279 l.	
30.	<i>Panheméria tenebráta</i> Sc.	2302	279 l.	" 49, 20
31.	<i>Heliódes rupícola</i> Hb. ♂	2304	279 r.	
32.	<i>Omia cymbaláriae</i> Hb.	2306	280 l.	
33.	" <i>eyelópea</i> Grasl. ♂	2308	280 l.	
34.	<i>Ianthínea frivaldskyí</i> Friv. ♂	2311	280 l.	
35.	<i>Helíothis cognáta</i> Frr ♀	2314	280 r.	" 35, 19
36.	" <i>eárdui</i> Hb.	2315	280 r.	" 35, 20
37.	" <i>purpuráscens</i> Tausch.	2317	280/81	Nachtr.-Taf. IV, 1
38.	" <i>córa</i> Ev.	2319	281 l.	
39.	" <i>onónidis</i> F. ♂	2320	281 l.	Taf. 35, 21 a—c
40.	" <i>dipsácea</i> L.	2321	281 l.	" 35, 22 a, b
41.	" v. ? <i>imperíalis</i> Stgr ♂	2318	280/81	
42.	" <i>seutósa</i> Schiff.	2323	281/82	" 35, 23
43.	" <i>peltigera</i> Schiff.	2325	282 l.	" 35, 24

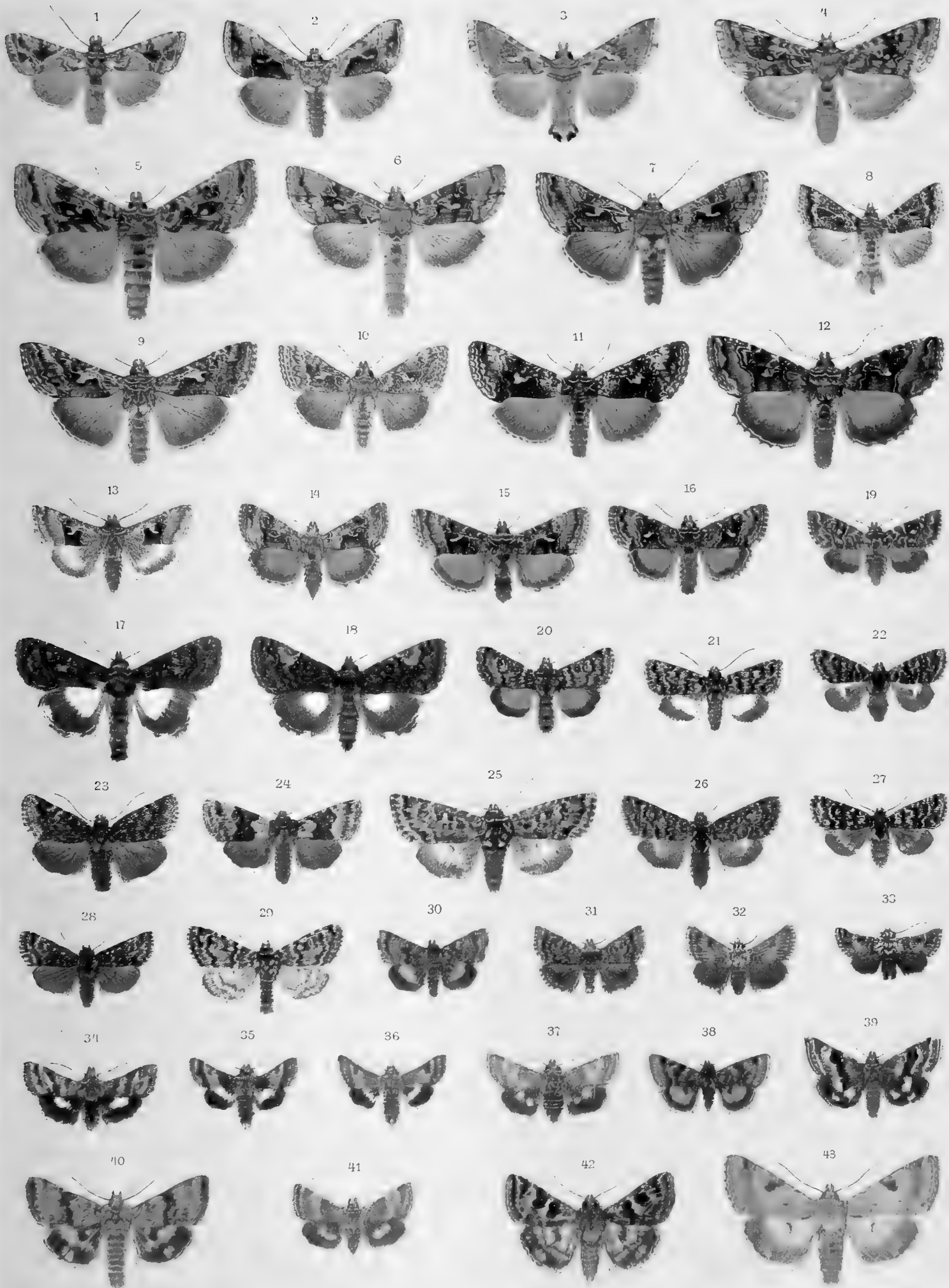



TAFEL 51.

Nr.	Name	Katalog I	Seite des I. Bandes	Raupen- (Puppen-) Abbildung
1.	<i>Heliothis armigera</i> Hb.	2326	282 r.	Taf. 36, 1
2.	„ <i>incarnata</i> Frr.	2329	282/83	Nachtr.-Taf. IV, 2
3.	<i>Chariclea delphinii</i> L. ♀	2352	284 l.	Taf. 36, 2 a, b
4.	„ <i>treitschkéi</i> Friv.	2354	284 l.	Nachtr.-Taf. IV, 4
5.	<i>Pýrrhia purpurites</i> Tr.	2357	284 r.	Taf. 36, 3 a, b
6.	„ <i>umbra</i> Hufn. ♀	2358	284/85	„ 36, 4 a, b
7.	<i>Micra lacernaria</i> Hb.	2396	288 r.	Nachtr.-Taf. IV, 9
8.	<i>Xanthodes graëllsi</i> Feist.	2362	285 r.	„ IV, 6
9.	„ <i>malvae</i> Esp. l. ♂, r. ♀	2361	285 l.	Taf. 36, 5 a, b u. N.-T. IV, 5 a, b
10.	<i>Eutèrpià loudéti</i> B. ♂	2363	285/86	Taf. 36, 6
11.	<i>Acóntia uránia</i> Friv. ♂	2376	286 l.	Nachtr.-Taf. IV, 7
12.	„ <i>titánia</i> Esp.	2377	286 l.	„ IV, 8
13.	„ <i>lúcida</i> Hufn.	2378	286 r.	Taf. 36, 7
14.	„ <i>luetuósa</i> Esp.	2380	286/87	„ 36, 8 a, b
15.	<i>Acontióla moldavícola</i> HS.	2384	287 l.	
16.	<i>Eublémma arcuínna</i> Hb. ♂	2389	287 r.	
17.	„ <i>suávis</i> Hb. ♂	2391	287 r.	
18.	„ <i>iueúnda</i> Hb.	2392	287 r.	
19.	<i>Micra velox</i> Hb. ♂	2394	288 l.	
20.	„ <i>dardouíni</i> B.	2395	288 l.	„ 36, 9
21.	„ <i>respèrsa</i> Hb.	2403	289 l.	„ 36, 10
22.	„ <i>conéinnula</i> B.	2414	289 l.	
23.	„ <i>ragusána</i> Frr	2415	289 l.	
24.	„ <i>polygrámma</i> Dup.	2417	289 l.	
25.	<i>Oratocélis communimácula</i> Hb.	2422	291 r.	Nachtr.-Taf. IV, 10
26.	<i>Micra pannónica</i> Frr	2423	289 r.	Taf. 36, 11
27.	„ <i>purpurína</i> Hb.	2426	290 l.	Nachtr.-Taf. IV, 12
28.	„ <i>rósea</i> Hb.	2425	289/90	„ IV, 11
29.	„ <i>ostrína</i> Hb.	2428	290 l.	„ IV, 13
30.	„ <i>parva</i> Hb.	2429	290 r.	
31.	„ <i>paula</i> Hb.	2431	290 r.	„ IV, 14
32.	„ <i>candidána</i> v. <i>helichrysi</i> Rbr	2435	291 l.	
33.	„ „ v. <i>virídula</i> Gn.	2434	291 l.	
34.	„ <i>candidána</i> F.	2433	291 l.	„ IV, 15
35.	„ <i>pura</i> Hb.	2437	291 r.	
36.	<i>Erástria argéntula</i> Hb.	2453	292/93	Taf. 36, 12
37.	„ <i>úneula</i> Cl.	2454	293 l.	„ 49, 21
38.	„ <i>obliteráta</i> Rbr	2455	293 l.	Nachtr.-Taf. IV, 16
39.	„ <i>pusílla</i> View.	2460	293 r.	Taf. 36, 13 a, b
40.	„ <i>venústula</i> Hb.	2458	293 r.	Nachtr.-Taf. IV, 17
41.	<i>Coccidíphaga scítula</i> Rbr	2449	292 l.	
42.	<i>Erástria numérica</i> B.	2468	294 l.	
43.	„ <i>deceptória</i> Se.	2462	293/94	Taf. 36, 14
44.	„ <i>fasciána</i> L.	2464	294 l.	„ 36, 15
45.	<i>Miána captiúneula</i> Tr.	1571	182 l.	
46.	<i>Prothýmia viridária</i> Cl.	2482	295 r.	Nachtr.-Taf. IV, 18
47.	„ <i>sanctifloréntis</i> B. l. ♂, r. ♀	2483	295 r.	
48.	<i>Mesotrósta signális</i> Tr.	2488	295/96	
49.	<i>Emmélia trabeális</i> Se.	2490	296 l.	Taf. 36, 16 a—c
50.	<i>Haemerósia renális</i> Hb. ♂	2492	296 r.	„ 36, 17
51.	<i>Metopónia koekeritziana</i> Hb.	2493	296/97	„ 36, 18 a, b

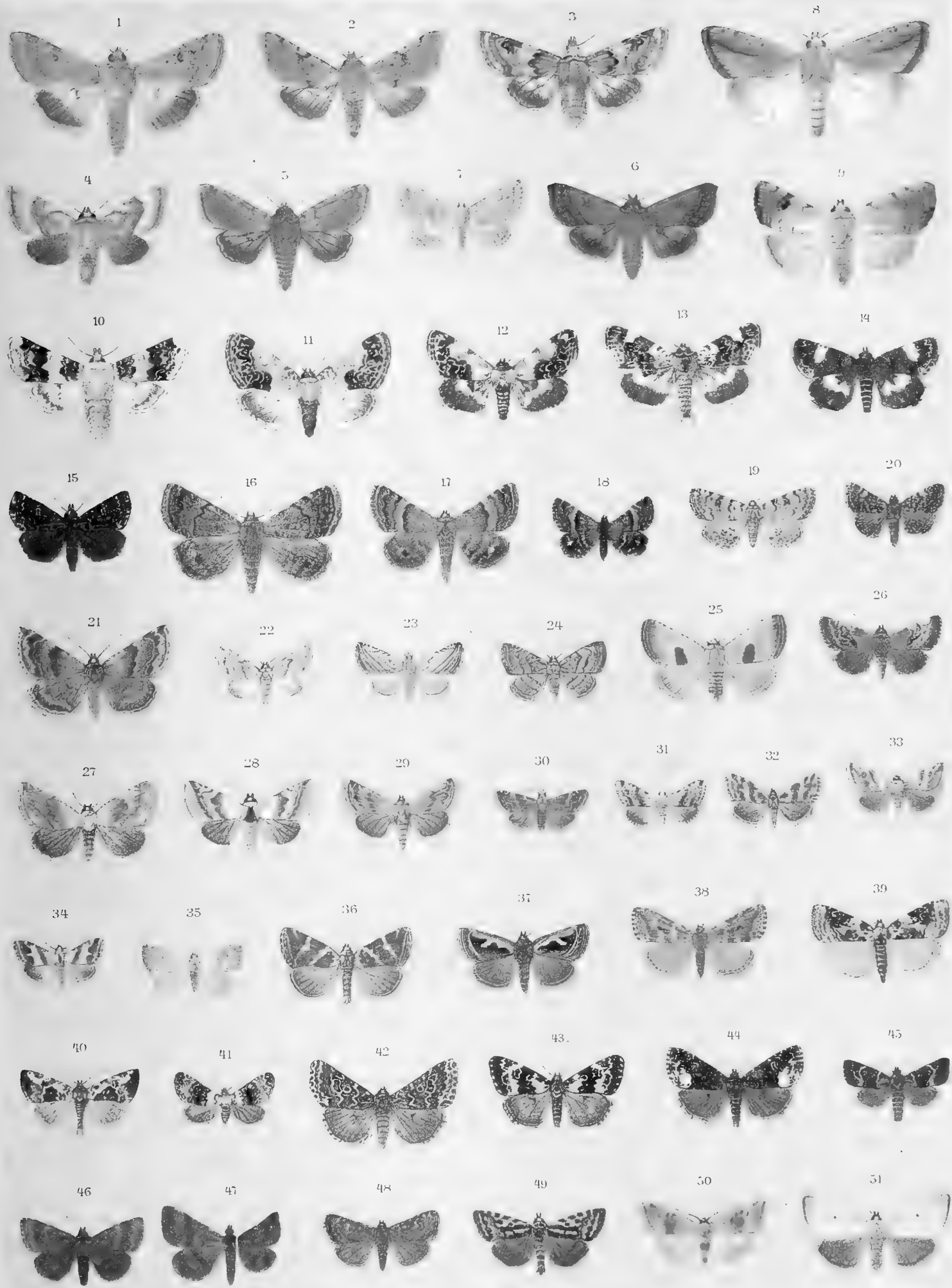

TAFEL 52.

Nr.	Name	Katalog I	Seite des I. Bandes	Raupen- (Puppen-) Abbildung
1.	<i>Zethes insuláris</i> Rbr ♀	2598	309 l.	Nachtr.-Taf. IV, 32
2.	<i>Catócala nupta</i> L.	2678	315/16	Taf. 37, 6 a—c
3.	<i>Leucanítis caylíno</i> Lef.	2627	310 l.	„ 36, 23
4.	<i>Pseudóphia lunáris</i> Schiff.	2655	312 l.	„ 37, 1 a—c
5.	<i>Catéphia alehymísta</i> Schiff.	2662	313 r.	„ 37, 3
6.	<i>Euclidia muníta</i> Hb.	2590	307/08	
7.	<i>Cerócala scapulósa</i> Hb. ♂	2594	308 r.	Nachtr.-Taf. IV, 30
8.	<i>Megalódes exímia</i> Frr	2580	306 r.	„ IV, 29
9.	<i>Metóptria monográmma</i> Hb. ♂	2583	306 r.	Taf. 36, 19
10.	<i>Catócala dilécta</i> Hb.	2681	316 r.	„ 37, 7
11.	„ <i>fráxini</i> L.	2667	314 l.	{ Ei Taf. 50, 72 „ 37, 4 a, b
12.	<i>Grammódes algíra</i> L.	2644	311 l.	Taf. 36, 25
13.	<i>Pseudóphia tyrrrhaéa</i> Cr.	2657	312 r.	„ 37, 2 a, b
14.	<i>Grammódes geométrica</i> F.	2646	311 l.	„ 36, 24 a, b
15.	<i>Pericýma albidentária</i> Frr ♂	2595	308/09	
16.	<i>Metopónia vespertális</i> Hb.	2496	297 l.	Nachtr.-Taf. IV, 19
17.	<i>Euclidia tríquetra</i> F.	2591	308 l.	Taf. 36, 22
18.	„ <i>mi</i> Cl. ♂	2586	307 l.	„ 36, 20 a, b
19.	„ <i>glýphica</i> L. ♀	2589	307 r.	„ 36, 21 a, b
20.	<i>Catócala elocáta</i> Esp.	2670	314/15	„ 37, 5
21.	<i>Pseudóphia illunáris</i> Hb.	2651	311/12	Nachtr.-Taf. IV, 34
22.	<i>Leucanítis stólida</i> F.	2642	310 r.	„ IV, 33

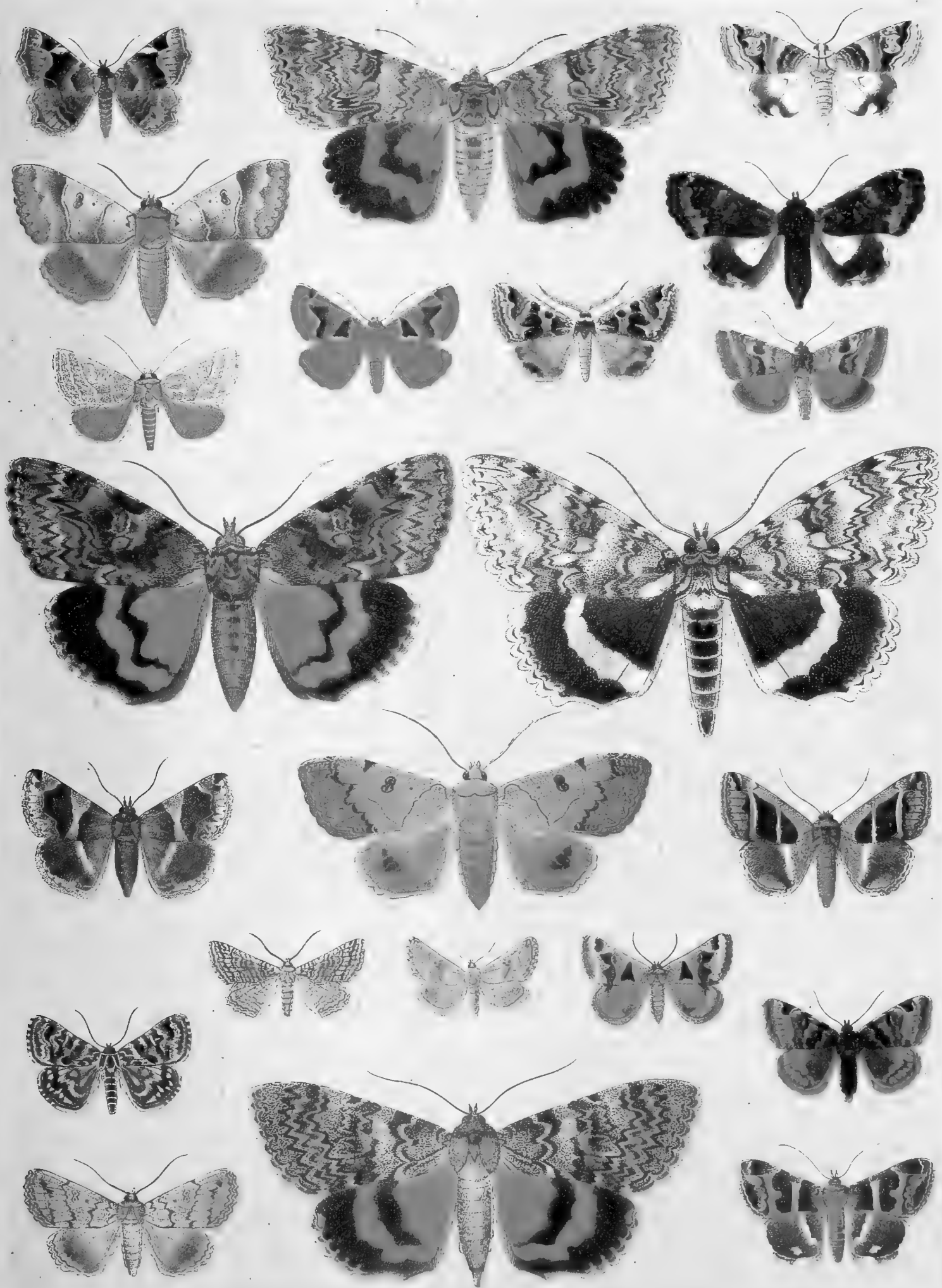

TAFEL 53.

Nr.	Name	Katalog I	Seite des I. Bandes	Raupen- (Puppen-) Abbildung
1.	Catócala neonympha Esp.	2698	318 l.	Nachtr.-Taf. IV, 36
2.	„ pacta L.	2692	317 r.	Taf. 37, 10
3.	„ lupína HS.	2689	317 l.	
4.	„ fulmínea Scop.	2696	317/18	„ 37, 13 a, b
5.	„ sponsa L.	2682	316 l.	„ 37, 8 a, b
6.	„ elécta Bkh.	2669	314 r.	„ 37, 11
7.	„ convérsa Esp. ♀	2713	318 r.	„ 37, 15 a, b
8.	„ puérpera Giorna	2673	315 l.	„ 37, 12
9.	„ optáta God.	2690	317 l.	Nachtr.-Taf. IV, 35
10.	„ nymphaéa Esp.	2697	318 l.	Taf. 37, 16
11.	„ promíssa Esp.	2684	316 r.	„ 37, 9
12.	„ hymenaéa Schiff.	2694	317 r.	„ 37, 14
13.	„ coniúneta Esp.	2685	316/17	

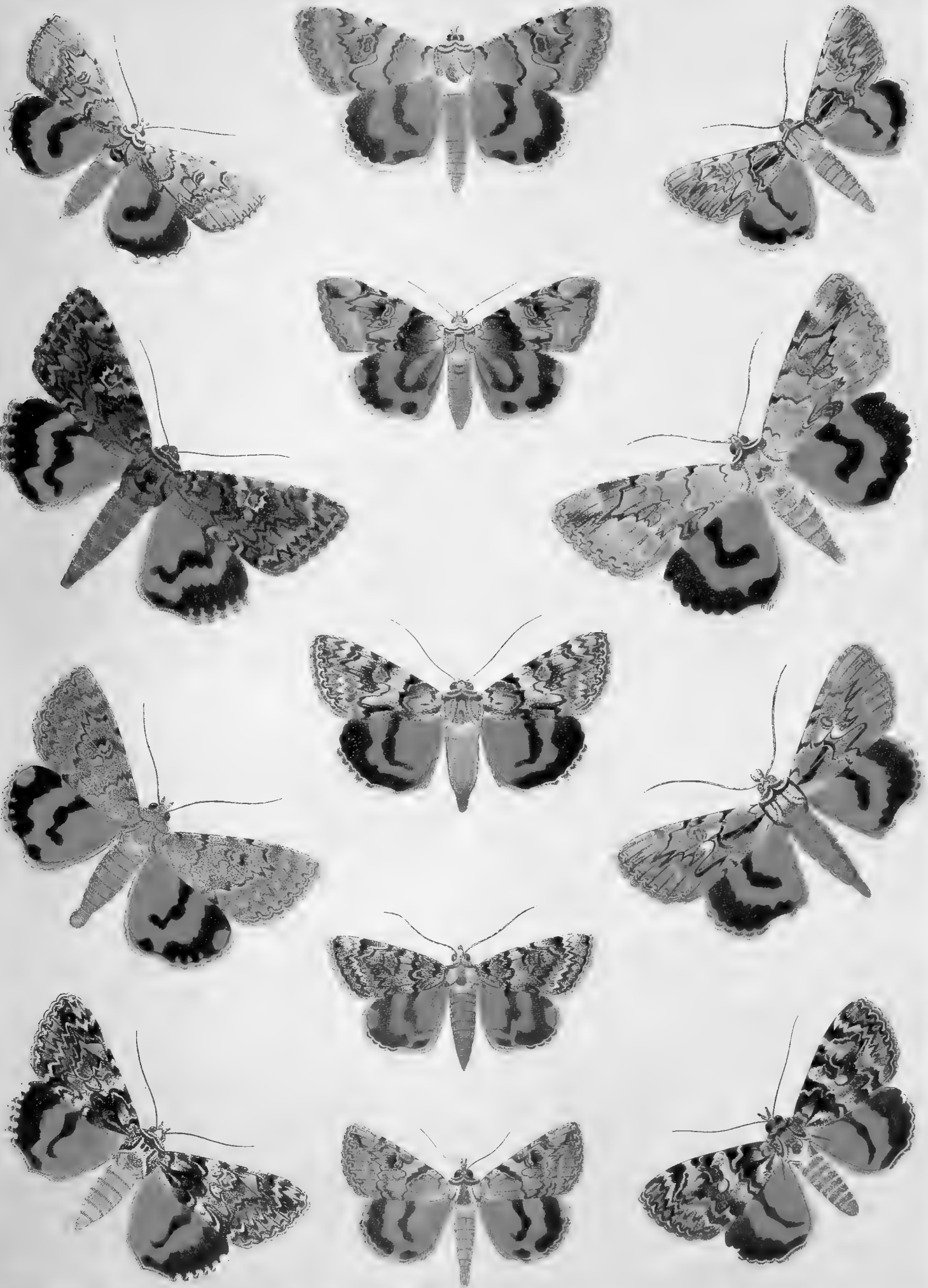

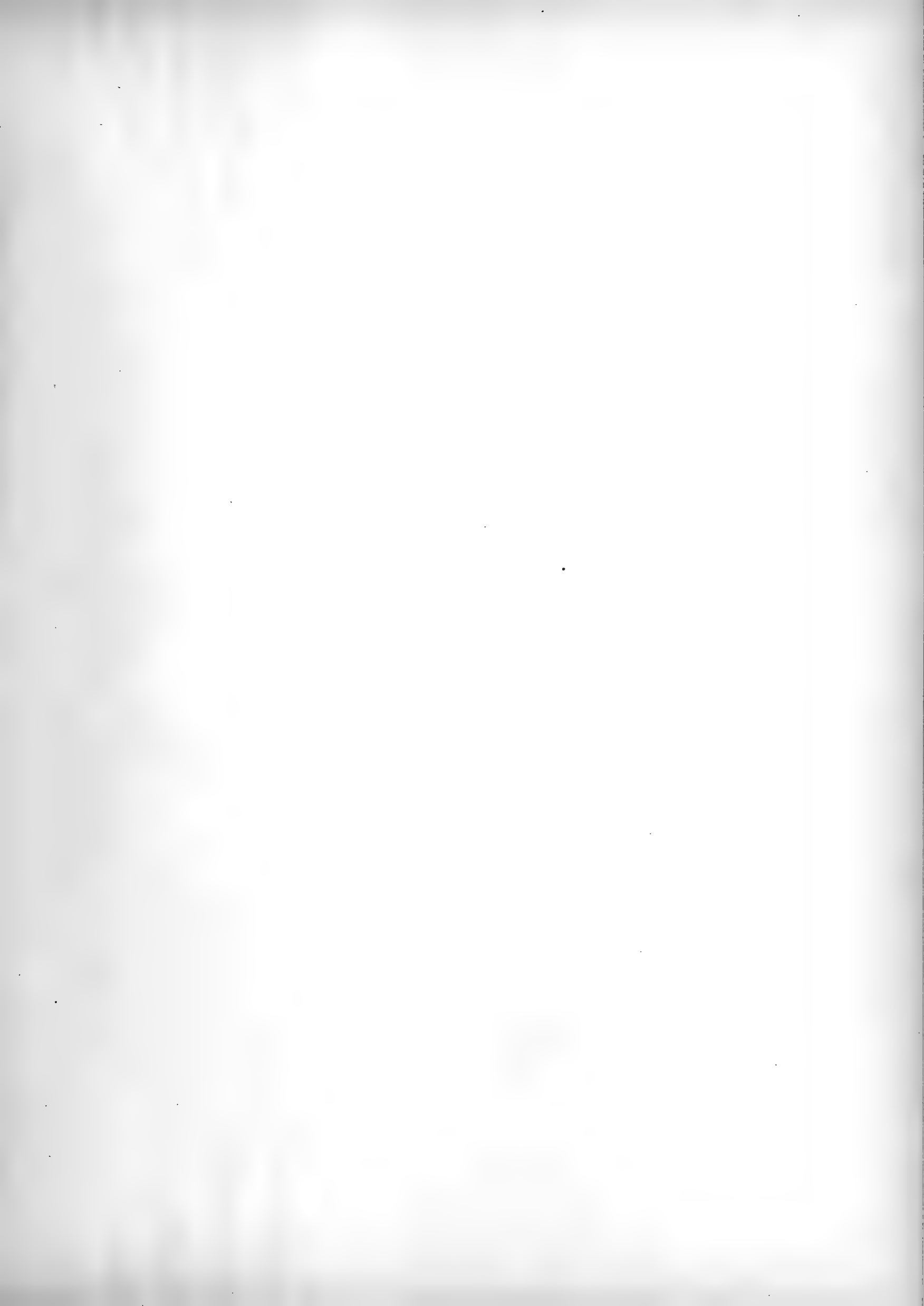

TAFEL 54.

Nr.	Name	Katalog I	Seite des I. Bandes	Raupen- (Puppen-) Abbildung
1.	<i>Catócala eutychea</i> Tr.	2714	318 r.	
2.	„ <i>diversa</i> H.-G.	2718	319 l.	
3.	„ <i>disiuncta</i> H.-G.	2717	319 l.	
4.	„ <i>nymphagoga</i> Esp.	2715	318/19	Taf. 38, 1
5.	<i>Parascótia fuliginária</i> L. ♂	2752	323/24	Taf. 38, 10 u. 49, 25
6.	<i>Laspeýria fléxula</i> Schiff.	2747	323 r.	„ 38, 9 u. 49, 24
7.	<i>Zanelógnatha tarsierinális</i> Knoch.	2767	326 l.	Taf. 38, 13
8.	<i>Apopéstes catáphanes</i> Hb. ♀	2721	319/20	„ 38, 3
9.	„ <i>dilúcida</i> Hb.	2723	320 l.	Nachtr.-Taf. IV, 37
10.	<i>Exophýla rectanguláris</i> H.-G.	2733	320 21	Taf. 38, 4
11.	<i>Zanel. griseális</i> Hb. gen. <i>aestivális</i> Spul.	2768	320 l.	Nachtr.-Taf. IV, 39
12.	<i>Éccerita lúdiera</i> Hb.	2734	321 l.	Taf. 38, 5
13.	<i>Toxocámpa lusória</i> L.	2735	321 r.	„ 38, 6
14.	<i>Apopéstes spectrum</i> Esp. ♀	2720	319 r.	„ 38, 2
15.	<i>Toxocámpa pástinum</i> Tr.	2741	322 l.	„ 38, 7 a, b
16.	„ <i>viciae</i> Hb. ♂	2742	322 r.	„ 49, 22
17.	<i>Simplícia rectális</i> Ev.	2762	324 r.	Nachtr.-Taf. IV, 38
18.	<i>Nodária nodosális</i> HS. ♂	2763	325 l.	
19.	<i>Toxocámpa eráceae</i> F. ♂	2743	322 r.	Taf. 49, 23
20.	„ <i>limósa</i> Tr.	2746	323 l.	„ 38, 8
21.	<i>Gracillipálpus ephiáltes</i> Hb.	2039	236 r.	
22.	<i>Epizeúxis calvária</i> F. ♀	2756	324 l.	„ 38, 11 a, b
23.	<i>Zanelógnatha tarsiplumális</i> Hb. ♀	2765	325 r.	„ 38, 12
24.	„ <i>tarsieristális</i> HS.	2771	326 r.	Nachtr.-Taf. IV, 40
25.	„ <i>tarsipennális</i> Tr. ♂	2766	325/26	
26.	„ „ <i>ab. bidentális</i> Hein.	2766 a	326 l.	
27.	<i>Standfússia emortuális</i> Schiff.	2781	327 l.	Taf. 38, 14 a, b

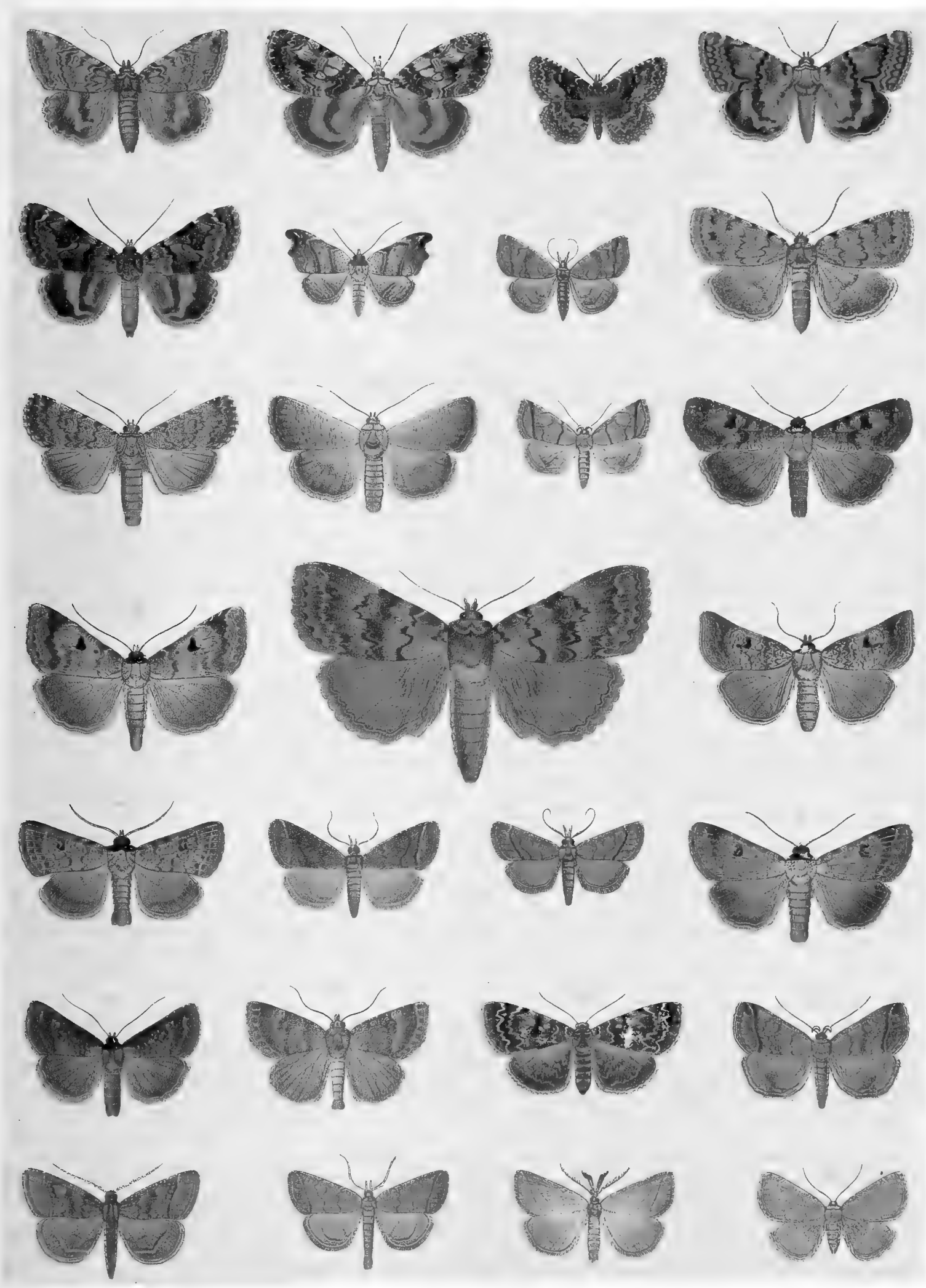

TAFEL 55.

Nr.	Name	Katalog I	Seite des I. Bandes	Raupen- (Puppen-) Abbildung
1.	<i>Herminia cribralis</i> Hb. ♂	2795	327/28	
2.	„ <i>gryphalis</i> HS. ♂	2799	328 l.	
3.	„ <i>erinalis</i> Tr. ♂	2797	328 l.	Taf. 38, 16
4. u. 5.	„ <i>tentaculária</i> L.	2801	328 l.	
6.	„ <i>derivális</i> Hb.	2800	328 r.	Nachtr.-Taf. IV, 41
7.	<i>Pechypogon barbális</i> Cl.	2803	329 l.	Taf. 38, 17
8.	<i>Bomólocha fontis</i> Thnbg	2804	329 r.	„ 38, 18 a, b
9.	<i>Hypéna antiquális</i> Hb.	2825	330 l.	
10.	„ <i>ravális</i> HS.	2824	331 l.	
11.	„ <i>lividális</i> Hb.	2820	331 l.	
12.	„ <i>rostrális</i> L.	2819	330/31	„ 38, 19
13.	„ <i>proboseidális</i> L.	2814	330 l.	„ 38, 20
14.	„ <i>munitális</i> Mn	2811	329/30	
15.	„ <i>palpális</i> Hb.	2815	330 l.	
16.	„ <i>obesális</i> Tr.	2816	330 l.	Nachtr.-Taf. IV, 42
17 a.	„ <i>obsitális</i> Hb. ♂, b. ♀	2818	330 r.	
18.	<i>Hypenódes costaestrigális</i> Stph.	2828	332 l.	
19.	„ <i>taeniális</i> Hb.	2827	331/32	
20.	<i>Tholómiges turfosalis</i> Wek.	2831	332 r.	
21.	<i>Oréctis proboscidáta</i> HS.	2826	331 r.	
22.	<i>Rívula sericeális</i> Se.	2475	294/95	
23.	<i>Brephos parthénias</i> L.	2854	336/37	Taf. 38, 22 a, b
24.	„ <i>notha</i> Hb.	2856	337 l.	„ 38, 23 a, b
25.	„ <i>puélla</i> Esp.	2858	337 r.	„ 38, 24
26.	<i>Catócala adúltera</i> Mén. *)	2679	316 l.	
27.	<i>Toxoeámpa lúbrica</i> Frr	2740	322 l.	
28.	„ <i>glycyrrhizae</i> Rbr ♀	2736	322 l.	
29.	<i>Apopéstes hirsúta</i> Stgr	2726	320 r.	
30.	„ <i>exsiccáta</i> Ld.	2732	320 r.	
31.	<i>Leucanítis pieta</i> Chr.	2624	310 l.	
32.	<i>Zanelógnatha tenuiális</i> Rbl ♂	2775	326/27	
33.	<i>Hypenódes kalehbérgi</i> Stgr	2830	332 l.	
34.	<i>Hypéna ravulális</i> Stgr	2822	331 l.	
35.	<i>Madópa salicális</i> Schiff.	2790	327 r.	„ 38, 15 a—c

*) Siehe Taf. 78, Fig. 18.

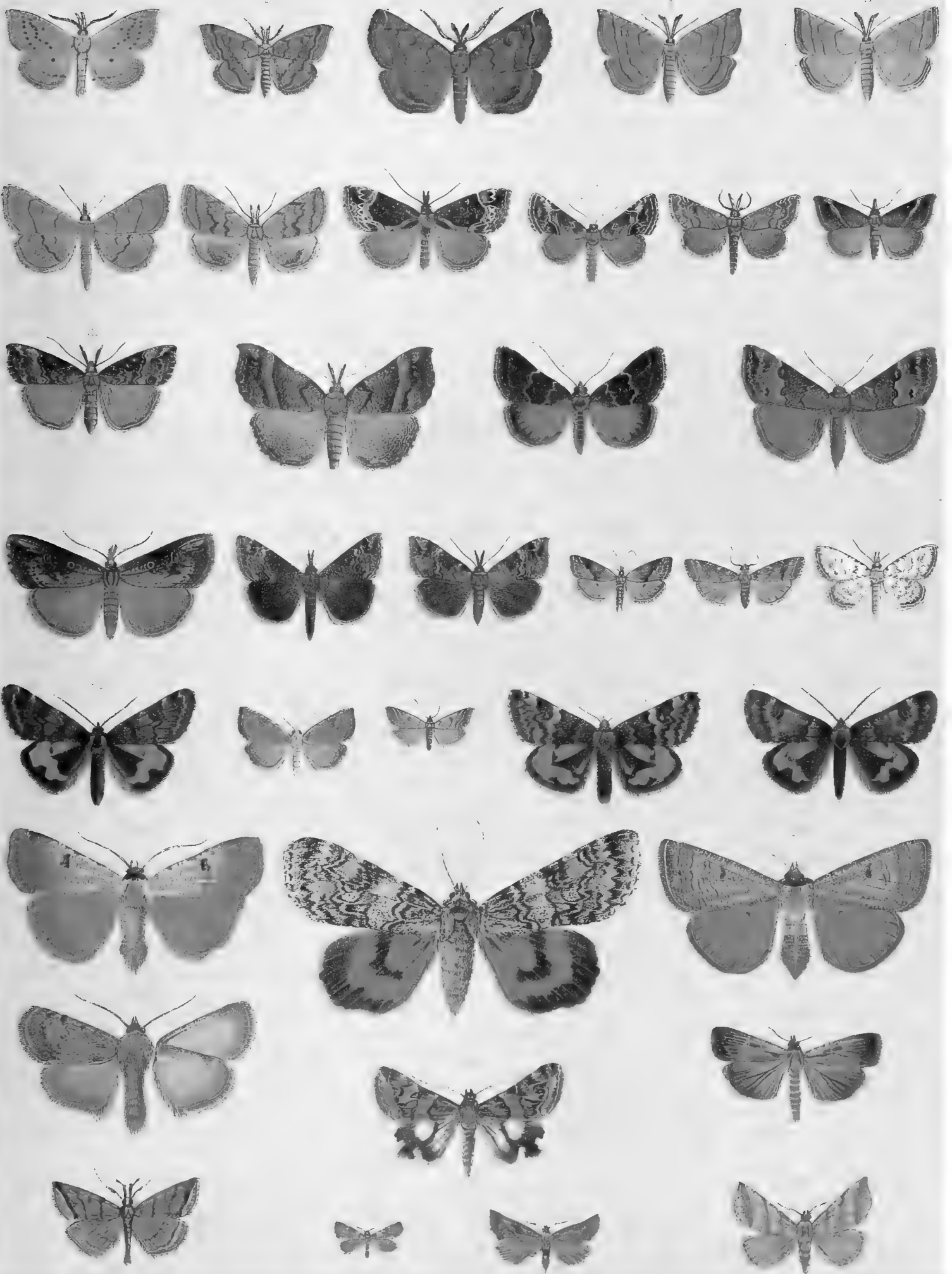

TAFEL 56.

Nr.	Name	Katalog I	Seite des II. Bandes	Raupen- (Puppen-) Abbildung
1.	<i>Pseudotérpna pruináta</i> Hufn. ♂	2860	2 r.	Taf. 39, 1 a, b
2.	„ <i>coronillária</i> Hb. ♀	2861	2 r.	„ 39, 2
3.	„ <i>corsicária</i> Rbr.	2862	2 r.	
4.	<i>Geómetra papilionária</i> L. ♀	2866	3 l.	„ 39, 3
5.	<i>Euehlóris vernária</i> Hb. ♂	2867	3 r.	„ 39, 4 a, b
6.	„ <i>pustuláta</i> Hufn. ♂	2879	3 l.	„ 39, 5 a—d
7.	„ <i>v. neriária</i> HS. ♀	2879 a	3 l.	
8.	„ <i>smaragdária</i> F. ♀	2885	3 l.	„ 39, 6 a—c
9.	„ <i>plusiária</i> B. ♂	2891	3 r.	Nachtr.-Taf. VI, 2
10.	<i>Eucróstes herbária</i> Hb. ♂	2898	4 l.	
11.	„ <i>olympiária</i> HS., in Bithynien und Syrien, nicht in Europa gefunden.	2900	—	
12.	„ <i>indigenáta</i> Vill. ♀	2897	4 l.	
13.	<i>Nemória viridáta</i> L.	2904	4 l.	Taf. 39, 7
14.	„ <i>porrináta</i> Z. ♀	2906	4 l.	
15.	„ <i>pulmentária</i> Gn. ♀	2907	4 r.	„ 39, 8
16.	<i>Hemíthea strigáta</i> Müll. ♀	2919	5 l.	„ 39, 9 a—c
17.	<i>Thálera fimbriális</i> Se. ♂	2914	4 r.	„ 39, 10
18.	„ <i>putáta</i> L. ♂	2917	4 r.	Nachtr.-Taf. VI, 4
19.	<i>Acidália mediária</i> Hb.	2947	8 l.	
20.	<i>Cinglis humifusária</i> Ev. ♂	2922	5 r.	
21.	<i>Acidália pygmaeária</i> Hb.	2925	6 l.	„ VI, 5
22.	„ <i>perpusillária</i> Ev.	2926	6 l.	
23.	„ <i>vittária</i> Hb. ♂	2927	6 l.	
24.	„ <i>filaceária</i> HS.	2928	6 l.	
25.	„ <i>trilineáta</i> Se.	2929	6 r.	Taf. 39, 12 a, b
26.	„ <i>luteolária</i> Const.	2930	6 r.	
27.	„ <i>flaveolária</i> Hb.	2932	6 r.	„ 39, 13
28.	„ <i>similáta</i> Thnbg. (perochrária FR.)	2933	7 l.	Nachtr.-Taf. VI, 6
29.	„ <i>ochráta</i> Se.	2934	7 l.	Taf. 39, 14
30.	„ <i>macilentária</i> HS., a ♂, b ♀	2937	7 l.	
31.	„ <i>rufária</i> Hb. ♀	2938	7 l.	„ 39, 15, 15a
32.	„ <i>consanguinária</i> Ld.	2939	7 r.	
33.	„ <i>litigosária</i> B.	2943	8 l.	
34.	<i>Thálera lacteária</i> L.	2918	5 l.	„ 39, 11
35.	<i>Acidália sericeáta</i> Hb.	2949	8 l.	
36.	„ <i>moniliáta</i> F.	2951	8 r.	„ 39, 16 a, b
37.	„ <i>muricáta</i> Hufn.	2952	8 r.	
38.	„ <i>dimidiáta</i> Hufn.	2953	8 r.	„ 39, 17 a, b
39.	„ <i>manicária</i> HS.	2960	9 l.	
40.	„ <i>fractilineáta</i> Z.	2962	9 l.	
41.	„ <i>ochroleucáta</i> HS., a ♂, b ♀	3008	13 r.	
42.	„ <i>inustáta</i> HS.	3007	13 r.	
43.	„ <i>contiguária</i> Hb.	2968	9 r.	„ 39, 18
44.	„ <i>asellária</i> HS.	2971	10 l.	

Siehe ferner: *Euehlór. imparária* Gn. Taf. 71 a, Fig. 1; *Eucr. beryllária* Mn. ib., Fig. 2; *Nem. faustináta* Mill. ib., Fig. 3; *Acidália accretáta* Fuchs ib. Fig. 4; *Ae. rubelláta* Rbr. ib., Fig. 5; *Ae. geministrigáta* Fuchs ib. Fig. 6; *Ae. lambessáta* Obthr. ib., Fig. 7; *Ae. exilária* Gn. ib., Fig. 8; *Ae. fatimáta* Stgr. ib., Fig. 9; *Ae. consolidáta* Ld. ib., Fig. 11 a; *Ae. cervantária* Mill. Taf. 71 b, Fig. 26 und *Ae. isabellária* Mill. Taf. 71 b, Fig. 27.

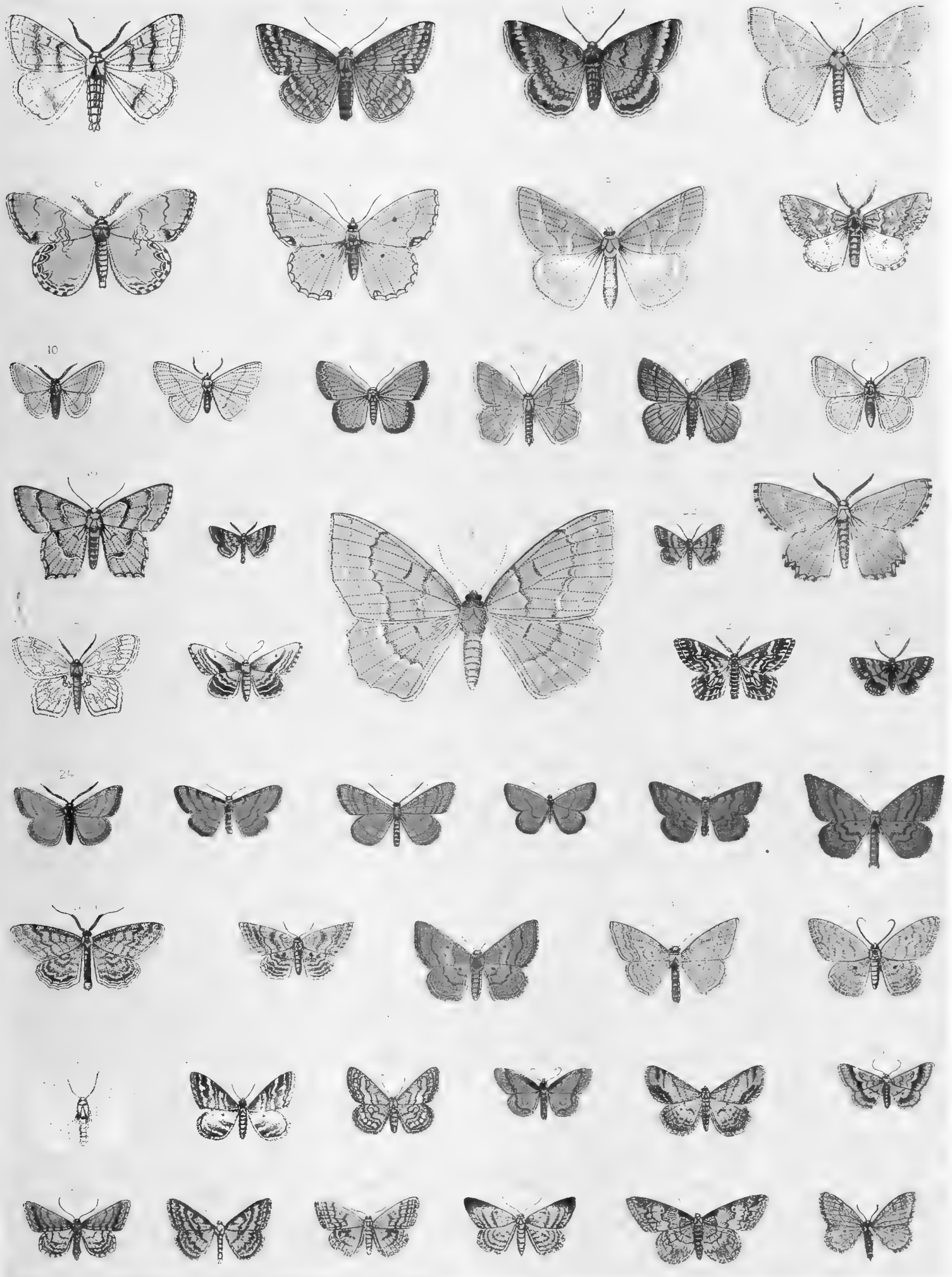

TAFEL 57.

Nr.	Name	Katalog I	Seite des II. Bandes	Raupen- (Puppen-) Abbildung
1.	Acidália campária HS.	2980	11 l.	
2.	„ sodaliária HS.	2981	11 r.	
3.	„ nexáta Hb.	2923	6 l.	
4 a, b.	„ virgulária Hb.	2983	11/12	Taf. 39, 20
5.	„ stramináta Tr.	2997	12/13	
6.	„ pallidáta Bkh.	2990	12 l.	Nachtr.-Taf. VI, 7
7.	„ subsericeáta Hw.	2995	12 r.	Taf. 39, 21 a, b
8.	„ laevigáta Sc.	3002	13 l.	„ 39, 19
9.	„ extarsária HS.	3003	13 r.	
10.	„ subsaturáta Gn. *)	2954	9 l.	
11.	„ extarsária HS. v. eriopodáta Grasl.	3003 a	13 r.	
12.	„ attenuária Rbr	3005	13 r.	
13.	„ infirmária Rbr	3006	13 r.	
14.	„ helianthemáta Mill. **)	3014	14 r.	
15.	„ infirmária Rbr v. aquitánaria Const.	3006 a	13 r.	
16.	„ obsoletária Rbr	3010	14 l.	
17.	„ incarnária HS.	3011	14 l.	Nachtr.-Taf. VI, 8
18.	„ ostrinária Hb.	3016	15 l.	
19.	„ circuitária Hb.	3017	15 l.	
20.	„ herbariáta F.	3020	15 r.	„ VI, 9
21.	„ callunetária Stgr	3022	15/16	
22.	„ elongária Rbr	3023	16 l.	
23.	„ bisetáta Hufn.	3025	16 l.	
24.	„ trigemináta Hw.	3026	16 r.	
25.	„ politáta Hb.	3031	16/17	
26.	„ filicáta Hb.	3032	17 l.	„ VI, 10
27.	„ rusticáta F.	3034	17 r.	Taf. 39, 22
28.	„ humiliáta Hufn.	3040	18 r.	„ 39, 23
29.	„ interiectária B.	3039	18 l.	
30.	„ dilectária Hb.	3038	18 l.	„ 39, 24 a, b
31.	„ diffluáta HS.	3047 a	20 r.	
32.	„ degenerária Hb.	3043	19 l.	„ 39, 25 a, b
33.	„ inornáta Hw.	3046	20 l.	
34 a.	„ aversáta L.	3048	20/21	„ 39, 26 a, b
34 b.	„ „ v. spoliáta Stgr	3048 a	20 r.	
35.	„ emargináta L.	3050	21 l.	Nachtr.-Taf. VI, 11
36.	„ immoráta L.	3051	21 l.	Taf. 39, 27 a, b
37.	„ tessellária B.	3051 a	21 r.	
38.	„ rubigináta Hufn.	3053	21 r.	„ 39, 28
39.	„ turbidária HS.	3054	21 r.	
40.	„ albicerária HS.	3059	21/22	
41.	„ marginepunctáta Goeze	3064	22 l.	„ 39, 29 a, b
42.	„ luridáta Z.	3066	22/23	
43.	„ „ v. rufomixtáta Rbr	3066 d	22 r.	
44.	„ submutáta Tr.	3068	22 r.	„ 40, 1
45.	„ incanáta L.	3069	22 l.	

Siehe ferner: **Ac. fathmária** Obth. Taf. 71 a, Fig. 11; **longária** HS. ib., Fig. 10; **eugeniáta** Mill. ib., Fig. 11 b; **belemiáta** Mill. Taf. 71 b, Fig. 25; **robigináta** Stgr Taf. 71 a, Fig. 12; **lutulentária** Stgr ib., Fig. 13; **nitidáta** HS. ib., Fig. 14; **failláta** Fuchs ib., Fig. 15; **rubrária** Stgr. ib., Fig. 16; v. **bilinéaria** Fuchs ib., Fig. 16 a; **deversária** HS. ib., Fig. 17; **beckerária** Ld. ib., Fig. 18 und **coenosária** Ld. ib., Fig. 19.

*) Vfl.-Spitze zu stumpf.

**) Zu rot, Hfl. zu rund, Querlinien der Saumfelder recht mangelhaft.

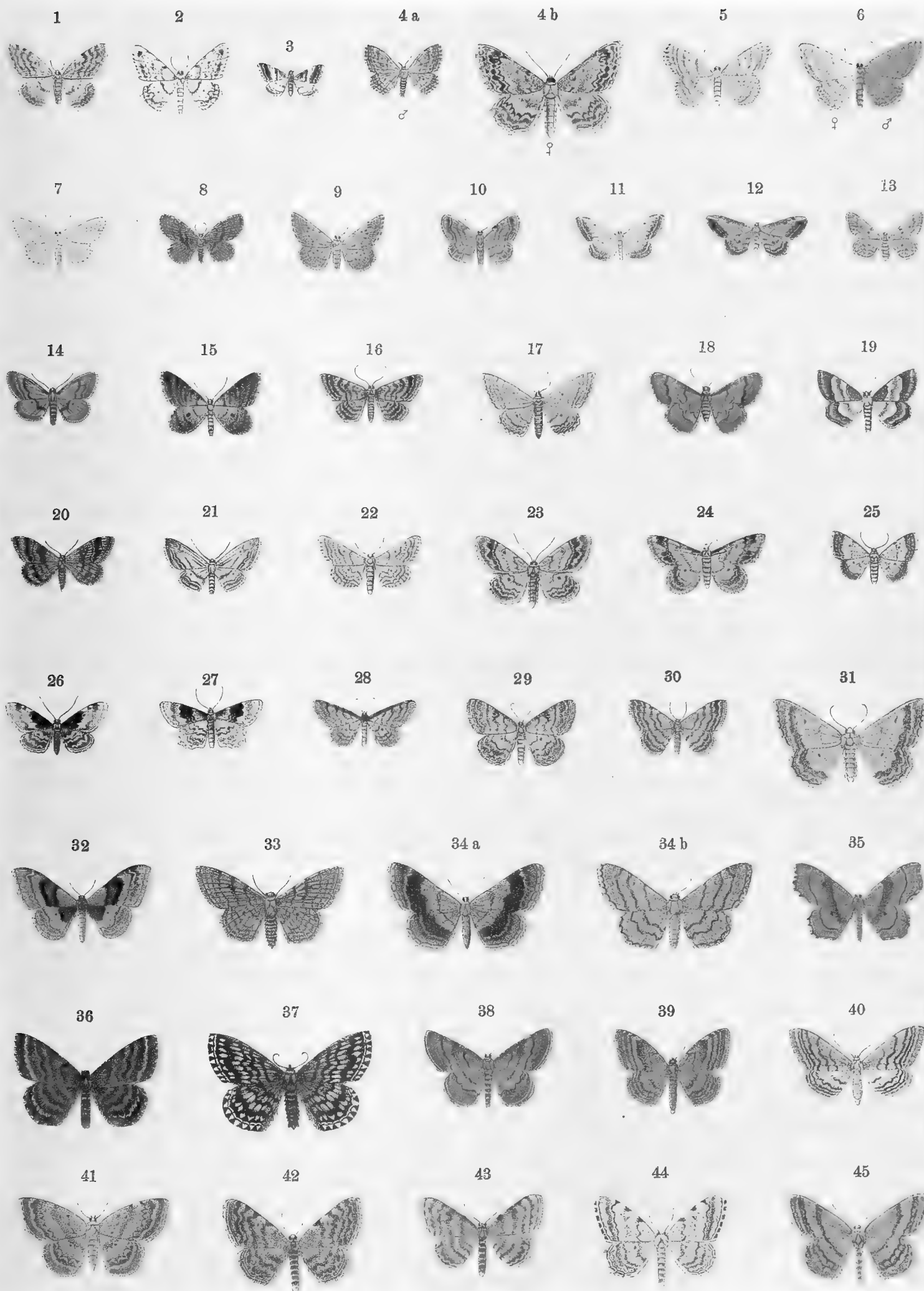

TAFEL 58.

Nr.	Name	Katalog I	Seite des II. Bandes	Raupen- (Puppen-) Abbildung
1.	<i>Acidália fumáta</i> Stph.	3072	23 l.	
2.	„ <i>remutária</i> Hb.	3074	23 r.	Taf. 40, 2 a, b
3.	„ <i>nemorária</i> Hb.	3077	23 r.	
4.	„ <i>punctáta</i> Se.	3078	23 r.	
5.	„ <i>caricária</i> Reutti	3079	24 l.	„ 40, 3
6.	„ <i>immutáta</i> L.	3081	24 l.	„ 40, 4
7.	„ <i>corrivallária</i> Kretschmar	3082	24 r.	
8.	„ <i>strigária</i> Hb.	3083	24 r.	Taf. 40, 5 a, b
9.	„ <i>umbellária</i> Hb.	3085	25 l.	„ 40, 6 a, b
10.	„ <i>strigillária</i> Hb.	3086	25 l.	„ 40, 7
11.	„ <i>emutária</i> Hb.	3090	25 r.	„ 40, 8
12.	„ <i>flaccidária</i> Z.	3091	25 r.	
13.	„ <i>imitária</i> Hb.	3093	25 r.	
14.	„ <i>conceinnária</i> Dup.	3094	26 l.	
15.	„ <i>ornáta</i> Se.	3095	26 l.	„ 40, 9 a, b
16.	„ <i>congruáta</i> Z.	3096	26 l.	
17.	„ <i>v. decoráta</i> Bkh.	3097 a	26 l.	„ 40, 10 a, b
18.	<i>Codónia pendulária</i> Cl.	3108	27 l.	„ 40, 11
19.	„ <i>orbiculária</i> Hb.	3109	27 l.	Nachtr.-Taf. VI, 12
20.	„ <i>annuláta</i> Schulze	3111	27 r.	„ VI, 14
21.	„ <i>albiocellária</i> Hb.	3110	27 r.	„ VI, 13
22.	„ <i>pupillária</i> Hb.	3112	27 r.	
23.	„ <i>poráta</i> F.	3113	27 r.	„ VI, 15
24.	„ <i>punctária</i> L.	3115	28 l.	Taf. 40, 12
25.	„ <i>lineária</i> Hb.	3117	28 r.	
26.	<i>Timándra amáta</i> L. ♂	3139	29 l.	„ 40, 13
27.	<i>Oehodóntia adustária</i> F. d. W.	3142	29 r.	Nachtr.-Taf. VI, 16
28.	<i>Rhodostrophia vibicária</i> Cl.	3122	28 r.	Taf. 40, 14
29.	„ <i>sicanária</i> Z.	3123	29 l.	
30.	„ <i>calabrária</i> Z.	3124	29 l.	„ 40, 15
31.	<i>Ariehánna melanária</i> L. ♂	3691	87 r.	„ 40, 16
32.	<i>Abráxas grossulariáta</i> L.	3697	88 l.	„ 40, 17
33.	„ <i>pantária</i> L.	3699	88 r.	„ 40, 18
34.	„ <i>sylváta</i> Se.	3698	88 l.	„ 40, 19
35.	„ <i>adustáta</i> Schiff.	3701	88 r.	„ 40, 20
36.	„ <i>margináta</i> L.	3700	88 r.	„ 40, 21
37.	<i>Orthostixis cribrária</i> Hb.	3683	86 l.	
38.	<i>Bapta pietária</i> Curt.	3702	89 l.	Nachtr.-Taf. VIII, 21

Siehe ferner: *Acidália frigidária v. schoyéni* Sp.-Schneid. Taf. 71 a, Fig. 20; *Ae. corrivallária* Kretschm. auch Taf. 71 a, Fig. 21; *Ae. subtiláta* Chr. Taf. 71 b, Fig. 28, *Cod. v. lennigiária* Fuehs Taf. 71 a, Fig. 24 c; *Cod. quereimontária* Bastelb. ibid., Fig. 23; *Cod. ruficiliária* HS. ib., Fig. 24 a, b und *Eusárea interpunctária* HS. Taf. 71 b, Fig. 1.

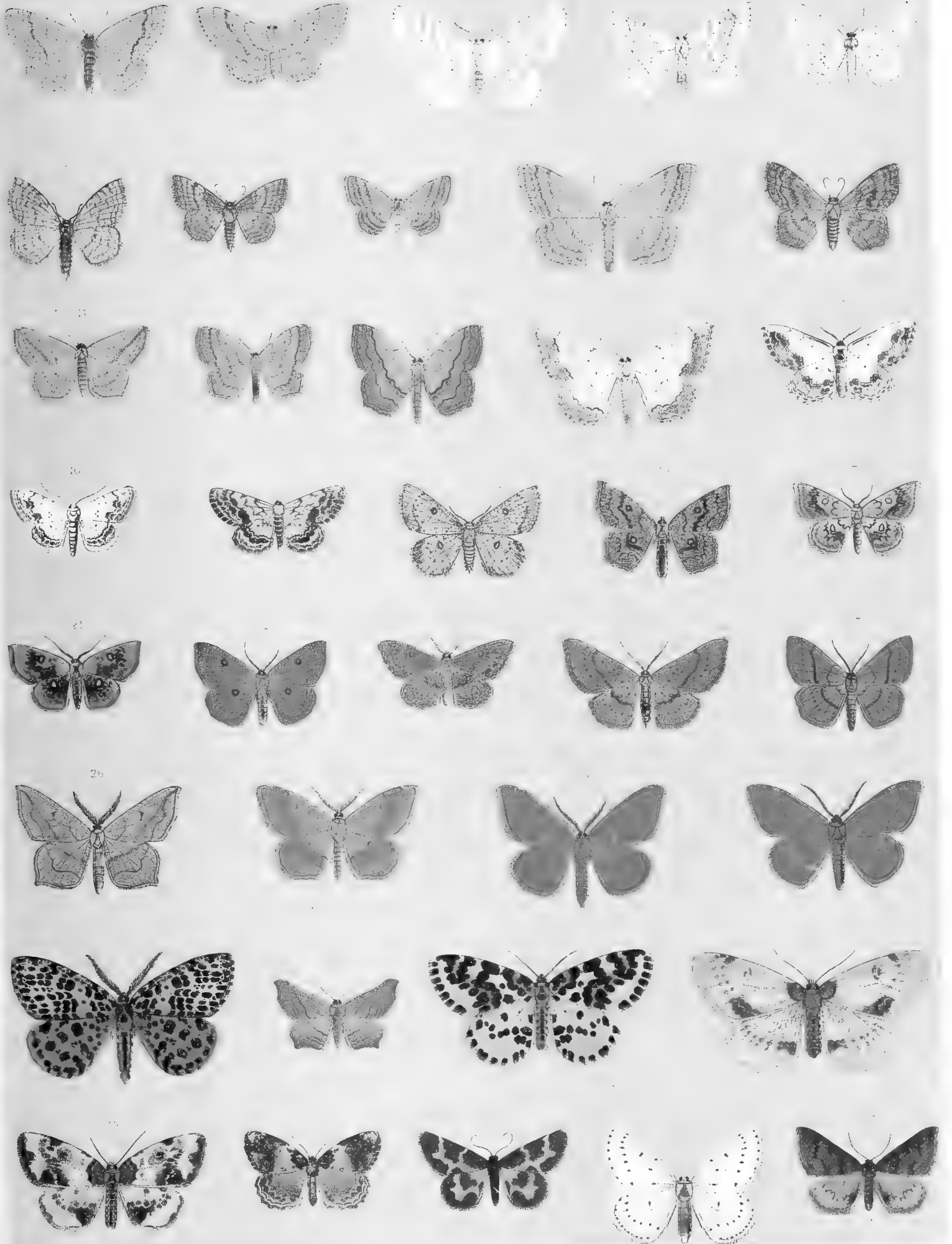

TAFEL 59.

Nr.	Name	Katalog I	Seite des II. Bandes	Raupen- (Puppen-) Abbildung
1.	Bapta bimaiculáta F.	3703	89 l.	
2.	„ temeráta Hb.	3704	89 l.	Taf. 40, 22
3.	Stegánia trimaculáta Vill.	3707	89 l.	„ 40, 23
4.	„ dilectária Hb.	3708	89 r.	Nachtr.-Taf. VI, 31
5.	„ carária Hb.	3709	89 r.	
6.	Deilínia pusária L.	3713	89 r.	Taf. 40, 24
7.	„ exanthemáta Sc.	3714	90 l.	Nachtr.-Taf. VI, 32
8.	Numéria pulverária L.	3715	90 l.	Taf. 40, 25
9.	„ capreolária F.	3716	90 l.	
10.	Ellópia prosapiária L.	3720	90 r.	„ 41, 1
11.	Gnophos benesignáta Bell.	3958	109 r.	
12.	Metrocámpa margaritária L.	3723	90 r.	„ 41, 2
13.	„ honorária Schiff.	3724	91 l.	„ 41, 3
14.	Énnomos quercinária Hufn.	3726	91 r.	„ 41, 4
15.	„ autumnária Wernb.	3725	91 l.	„ 41, 5
16.	„ alniária L.	3727	91 r.	
17.	„ fuseántária Frr.	3728	91 r.	Nachtr.-Taf. VI, 33
18.	„ erosária Hb.	3730	92 l.	Taf. 41, 6
19.	„ quercária Hb.	3731	92 l.	Nachtr.-Taf. VI, 34
20.	Selénia bilunária Esp.	3733	92 r.	Taf. 41, 7
21.	„ lunária Schiff.	3734	92 r.	„ 41, 8
22.	„ tetralunária Hufn.	3735	92 r.	„ 41, 9
23.	Hygrochróa syringária L.	3736	93 l.	„ 41, 10
24.	Therápis evonymária Schiff.	3738	93 l.	„ 41, 11
25.	Gonodóntis bidentáta Cl.	3743	93 r.	„ 41, 12
26.	Hímera pennária L.	3746	93 r.	„ 41, 13

Siehe ferner: **Stegan. dalmatária** Gn. Taf. 71b, Fig. 2; **Eum. regína** Stgr. ib., Fig. 2a und **Dasyceph. modésta** Stgr. ib., Fig. 1a.

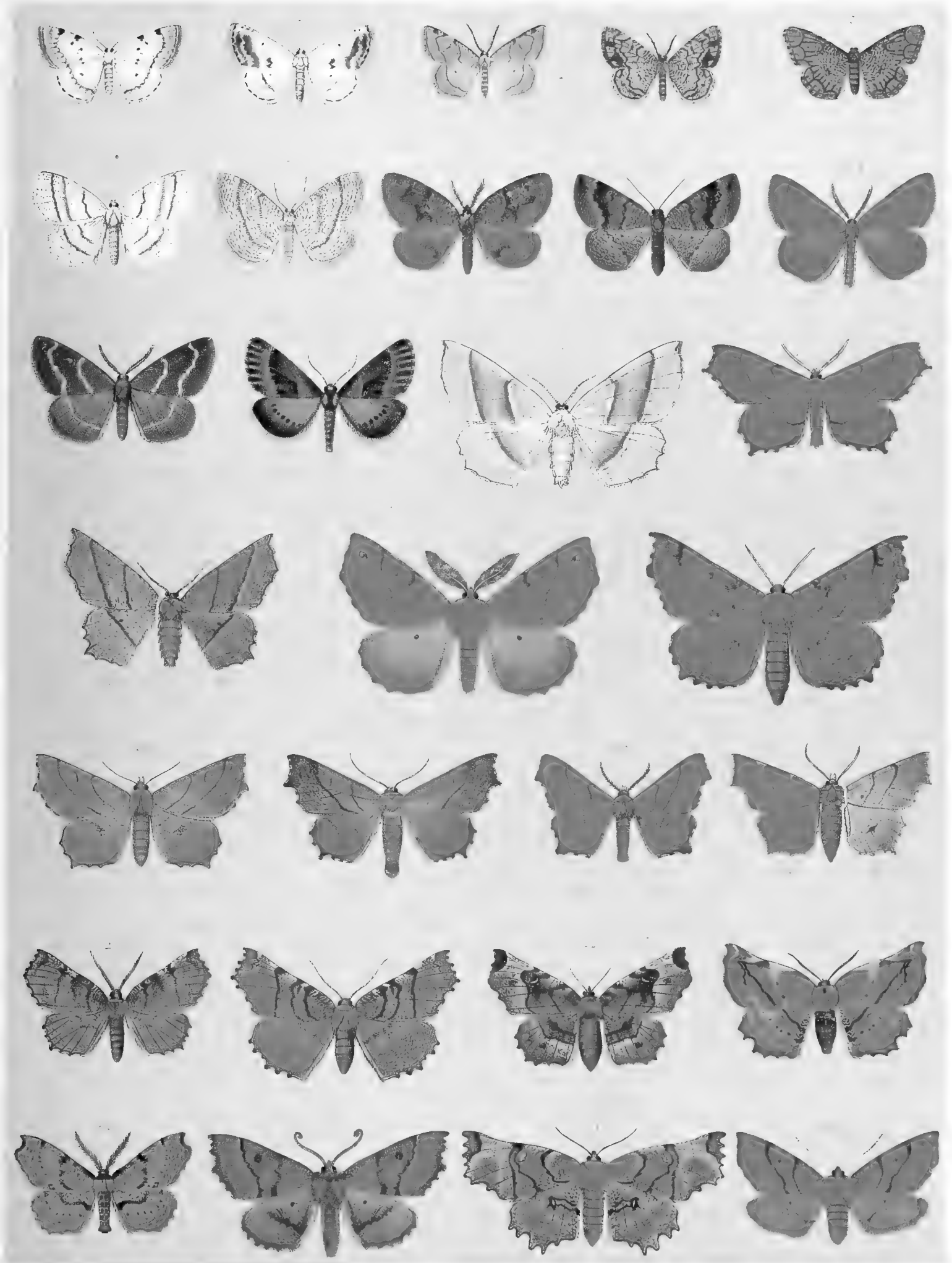

TAFEL 60.

Nr.	Name	Katalog I	Seite des II. Bandes	Raupen- (Puppen-) Abbildung
1.	<i>Crocállis tusciária</i> Bkh. ♂	3748	94 l.	Nachtr.-Taf. VI, 35
2.	„ <i>elinguária</i> L. ♀	3749	94 l.	Taf. 41, 14
3.	„ <i>dordoinária</i> Donz.	3751	94 r.	Nachtr.-Taf. VI, 36
4.	<i>Euryméne dolabrária</i> L. ♀	3760	95 r.	Taf. 41, 15
5.	<i>Angeróna prunária</i> L., a ♀, b ♂	3754	94 r.	„ 41, 16
6.	<i>Urápteryx sambucária</i> L. ♀	3757	95 l.	„ 41, 17
7.	<i>Opisthográptis luteoláta</i> L.	3761	95 r.	„ 42, 1
8.	<i>Epíone apiciária</i> Schiff.	3763	95 r.	Nachtr.-Taf. VI, 37
9.	„ <i>parallelária</i> Schiff.	3764	96 l.	Taf. 42, 2
10.	„ <i>advenária</i> Hb.	3765	96 l.	Nachtr.-Taf. VI, 38
11.	<i>Hypopléctis adpersária</i> Hb.	3769	96 l.	Taf. 42, 3
12.	<i>Caustolóma flavicária</i> Hb.	3771	96 r.	Nachtr.-Taf. VI, 39
13.	<i>Venilia maculária</i> L.	3773	96 r.	Taf. 42, 4
14.	<i>Eilicrinia cordiária</i> Hb.	3777	97 l.	
15.	„ <i>trinotáta</i> Metzner	3780	97 l.	
16.	<i>Semiothisa notáta</i> L.	3782	97 r.	„ 42, 5
17.	„ <i>alternária</i> Hb.	3783	97 r.	Nachtr.-Taf. VI, 40
18.	„ <i>signária</i> Hb.	3785	97 r.	Taf. 42, 6
19.	„ <i>aestimária</i> Hb.	3792	97 r.	Nachtr.-Taf. VI, 41
20.	„ <i>lituráta</i> Cl.	3790	97 r.	Taf. 42, 7
21.	<i>Epirránthis diversáta</i> Gerning (pulveráta Thnbg.)	3689	86 r.	Nachtr.-Taf. VI, 30
22.	<i>Chemerína caligineária</i> Rbr.	3690	87 l.	„ VIII, 20
23.	<i>Lignyóptera fumidária</i> Hb.	3793	98 l.	„ VI, 42
24.	<i>Hibérnia rupicaprária</i> Hb.	3794	98 r.	Taf. 42, 8
25.	„ <i>baiária</i> Schiff.	3796	98 r.	„ 42, 9
26.	„ <i>leucophaeária</i> Schiff.	3997	98 r.	Nachtr.-Taf. VI, 43
27.	„ <i>aurantiária</i> Esp.	3798	98 r.	Taf. 42, 10
28.	„ <i>marginária</i> Bkh.	3799	99 l.	„ 42, 11

Siehe ferner: *Crocall. auberti* Obthr. Taf. 71 b, Fig. 1 b; *Eilicr. cauteriáta* Stgr. ib., Fig. 1 c;
Eil. subcordária HS. ib., Fig. 3 und *Lignyopt. thaumastária* Rbl. ib., Fig. 4.

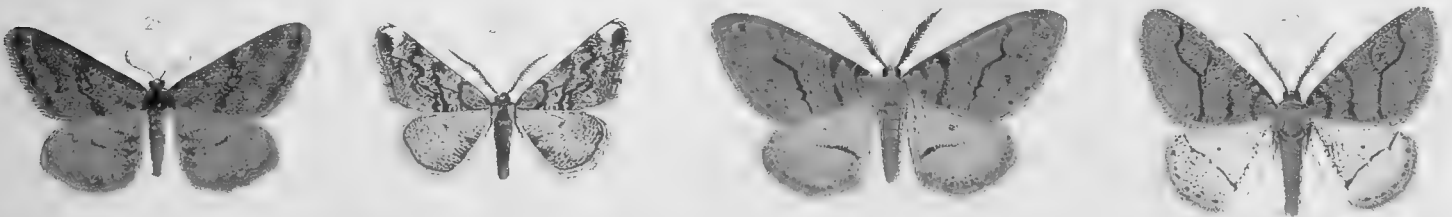
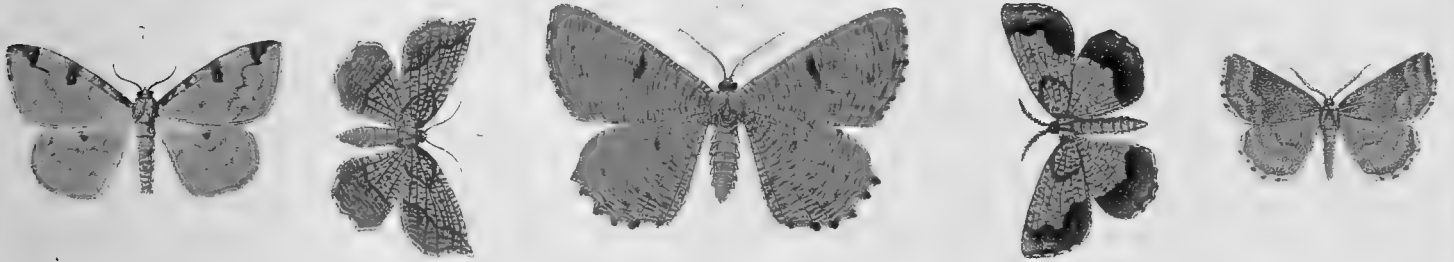
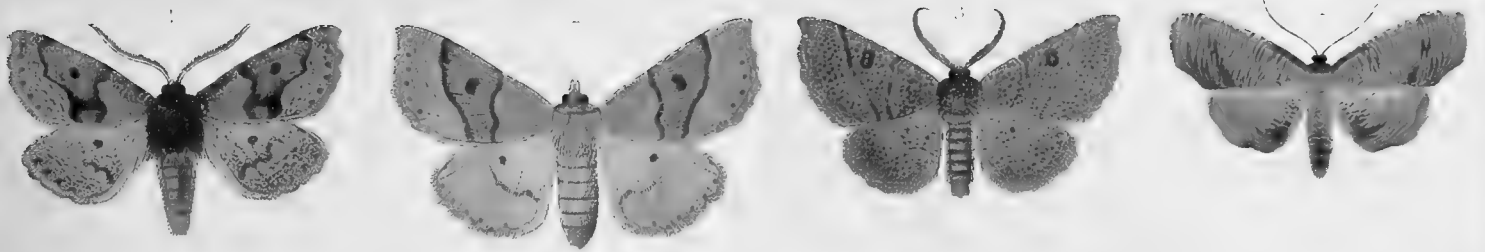

TAFEL 61.

Nr.	Name	Katalog I	Seite des II. Bandes	Raupen- (Puppen-) Abbildung
1.	Hibérnia ankerária Stgr.	3800	99 l.	
2.	„ defoliária Cl.	3802	99 l.	Taf. 42, 12
3.	Anisópteryx acerária Schiff.	3807	99 r.	„ 42, 13
4.	„ aesculária Schiff.	3809	99 r.	Nachtr.-Taf. VI, 44
5.	Phigália pedária F.	3812	100 l.	Taf. 42, 16
6.	Chondrosóma fiduciárium Anker	3813	100 l.	
7.	Biston hispidáriu F.	3814	100 r.	„ 42, 15
8.	„ pomonáriu Hb.	3816	100 r.	„ 42, 14
9.	„ lapponáriu B.	3817	100 r.	„ 42, 17
10.	„ zonáriu Schiff.	3819	101 l.	„ 42, 18
11.	„ alpínus Sulz.	3821	101 l.	„ 42, 19
12.	„ graecáriu Stgr.	3822	101 l.	Nachtr.-Taf. VI, 46
13.	„ hirtáriu Cl.	3825	101 r.	Taf. 42, 20
14.	„ stratáriu Hufn.	3826	101 r.	„ 42, 21
15.	Amphidásis betulária L.	3832	102 l.	„ 43, 1
16.	Zamáera flabellária Heeger	3830	101 r.	Nachtr.-Taf. VI, 47
17.	Hemeróphila abruptária Thnbg.	3845	102 r.	Taf. 43, 2
18.	„ nychthemerária H.-G.	3847	102 r.	„ 43, 3
19.	„ v. barcinonária Bell.	3843 a	102 r.	„
20.	Nychiódés lividária Hb.	3839	102 l.	Nachtr.-Taf. VI, 48
21.	„ amygdalária HS.	3840	102 r.	
22.	Synópsia sociária Hb.	3853	103 l.	Taf. 43, 4
23.	Boármia solierária Rbr.	3858	103 r.	
24.	„ atlanticária Stgr.	3859	103 r.	Nachtr.-Taf. VI, 49
25.	„ occitanária Dup.	3861	103 r.	„ VI, 50
26.	„ bastelicária Bell.	3866	104 l.	

Siehe ferner: Synópsia serrulária Ev. Taf. 71b, Fig. 5.



TAFEL 62.

Nr.	Name	Katalog I	Seite des II. Bandes	Raupen- (Puppen-) Abbildung
1.	Boármia perversária B.	3864	103 r.	
2.	„ cinetária Schiff.	3874	104 l.	Taf. 43, 5
3.	„ gemmária Brahm	3876	104 l.	„ 43, 6
4.	„ ilicária H.-G.	3879	104 r.	Nachtr.-Taf. VI, 51
5.	„ secundária Esp.	3882	104 r.	Taf. 43, 7
6.	„ ribeáta Cl. (abietária Hb.)	3883	104 r.	„ 43, 8
7.	„ umbrária Hb.	3886	104 r.	Nachtr.-Taf. VI, 53
8.	„ rependáta L.	3891	104 r.	Taf. 43, 9
9.	„ roborária Schiff.	3894	105 l.	„ 43, 10 a, b
10.	„ consortária F.	3895	105 l.	„ 43, 11 a, b
11.	„ angulária Thnbg.	3896	105 r.	
12.	„ liehenária Hufn.	3897	105 r.	„ 43, 12 a–c
13.	„ jubáta Thnbg. (glabrária Hb.)	3900	105 r.	
14.	„ selenária Hb.	3901	105 r.	„ 43, 13
15.	„ crepusculária ab. defessária Frr.	3903 a	106 l.	
16.	„ crepusculária Hb.	3903	106 l.	„ 43, 14
17.	„ consonária Hb.	3906	106 l.	Nachtr.-Taf. VI, 52
18.	„ luridáta Bkh.	3908	106 l.	Taf. 43, 15
19.	„ punctulária Hb.	3910	106 l.	„ 43, 16 a, b
20.	Tephrónia sepiária Hufn.	3911	106 r.	„ 43, 17
21.	„ cremiária Frr.	3912	106 r.	„ 43, 18 a, b
22.	Pachyenémia hippocastanária Hb.	3917	107 l.	„ 43, 19 a–c
23.	Gnophos stevenária B.	3922	107 r.	
24.	„ dumetáta Tr.	3923	107 r.	
25.	„ furváta F.	3925	107 r.	„ 43, 20 a, b
26.	„ respersária Hb.	3927	107 r.	Nachtr.-Taf. VIII, 22
27.	„ sartáta Tr.	3929	108 l.	
28.	„ obseurária Hb.	3931	108 l.	Taf. 43, 21
29.	„ ambiguáta Dup.	3933	108 l.	„ 43, 22

Siehe ferner: **Boármia viértli** Bhtsch. Taf. 71 b, Fig. 6; **B. maeoticária** Alph. ib., Fig. 7; **B. bistortáta** Goeze ib., Fig. 8; **Tephr. oppositária** Mn. ib., Fig. 9 und **Gn. onustária** HS. ib., Fig. 10.

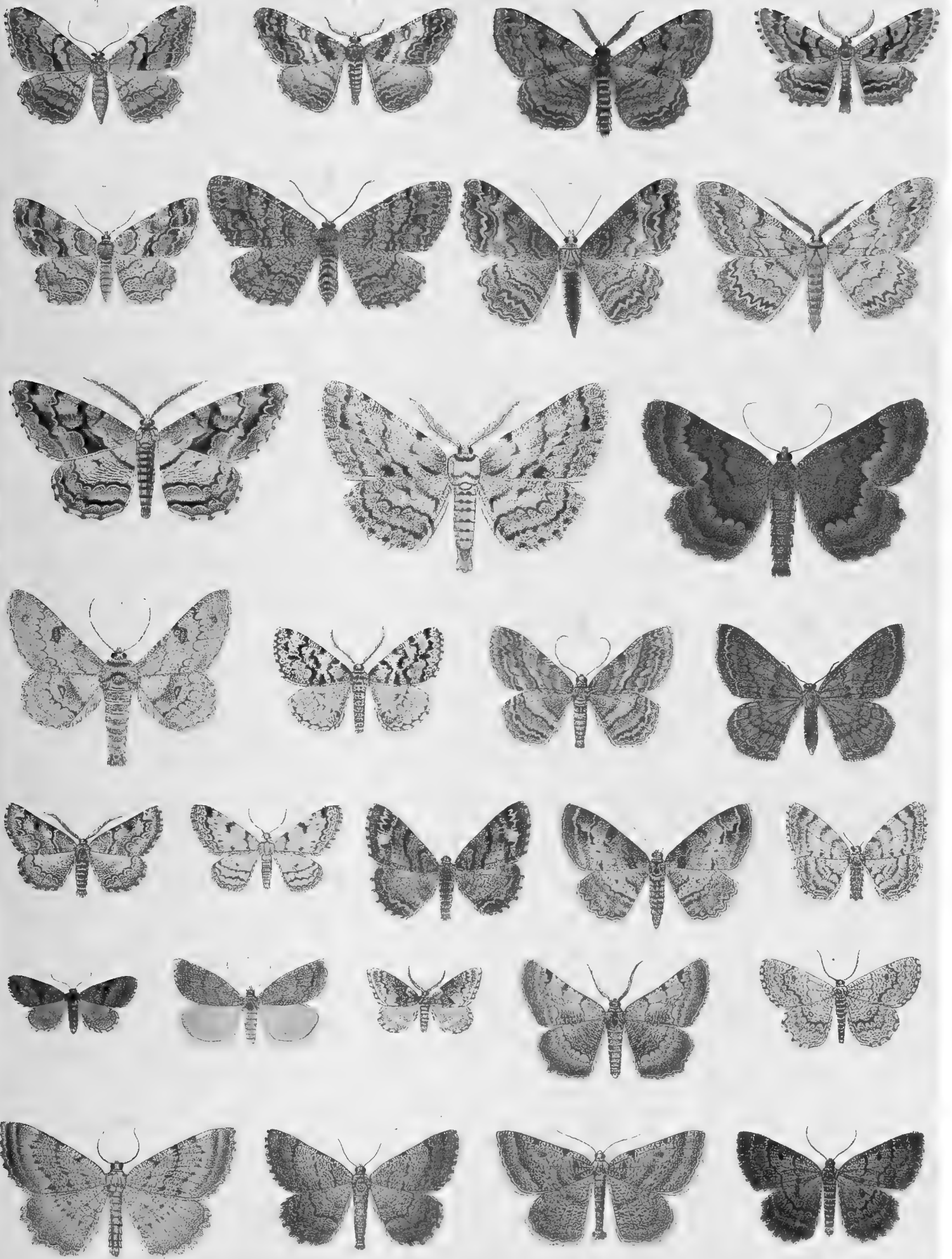



TAFEL 63.

Nr.	Name	Katalog I	Seite des II. Bandes	Raupen- (Puppen-) Abbildung
1.	Gnophos pulláta Tr.	3935	108 r.	Taf. 43, 23
2 a.	„ glaucinária Hb.	3940	108 r.	„ 43, 24 a, b
2 b.	„ v. plumbeária Stgr.	3940 a	108 r.	
3.	„ variegáta Dup.	3948	109 l.	
4.	„ mucidária Hb.	3951	109 l.	Nachtr.-Taf. VIII, 23
5.	„ dolosária HS.	3955	109 l.	
6.	„ asperária Hb.	3956	109 r.	„ VIII, 24
7.	„ tibiária Rbr.	3957	109 r.	
8.	„ serotinária Hb.	3962	109 r.	
9.	„ sordária Thnbg.	3963	109 r.	
10.	„ dilucidária Hb.	3964	110 l.	Taf. 43, 25
11.	„ myrtilláta Thnbg. v. obfuscária Hb. rechts ♂, links ♀	3965 a	110 l.	
12.	„ zellerária Frr.	3968	110 l.	Nachtr.-Taf. VIII, 25
13 a.	„ caelibária HS.	3970	110 l.	
13 b.	„ v. spureária Lah.	3970 a	110 r.	Taf. 43, 26
14.	„ operária Hb.	3971	110 r.	
15.	Dasydia tenebrária Esp. ♂	3973	110 r.	„ 43, 27
16.	Psodos alticolária Mn.	3974	111 l.	
17.	„ coracína Esp.	3977	111 r.	
18.	„ trepidária Hb.	3978	111 r.	
19.	„ alpináta Sc.	3975	111 l.	
20.	„ quadrifária Sulz.	3980	111 r.	
21.	Pygmaéna fusca Thnbg. , a ♂, b ♀	3982	112 l.	„ 44, 1
22.	Anthométra plumulária B. ♂	3983	112 l.	
23.	Eucatéerva homochromáta Mab.	3990	113 l.	
24.	Acália praváta Hb.	3984	112 l.	
25.	Egéa culminária Ev. ♂	3986	112 r.	
26 a, b.	Fidónia fasciolária Rott.	3991	113 l.	Nachtr.-Taf. VIII, 26
27.	„ carbonária Cl.	3992	113 l.	
28.	„ fámula Esp.	3995	113 r.	Taf. 44, 2
29.	„ limbária F.	3996	113 r.	Nachtr.-Taf. VIII, 27
30.	„ rorária F.	3997	113 r.	Taf. 44, 3
31.	Eurránthis pennigerária Hb.	3998	114 l.	Nachtr.-Taf. VIII, 28
32.	„ v. chrysitária H.-G.	3998 a	114 l.	
33.	„ plumistrária Vill.	3999	114 l.	„ VIII, 29

Siehe ferner: **Gn. benesignáta Bell.** Taf. 59, Fig. 11; **Gn. grunerária Stgr.** Taf. 71 b, Fig. 11; **Gn. andereggária Lah.** ib., Fig. 12; **Psodos noricána Wagner** ib., Fig. 13; **Eg. cacumi-nária Rbr.** ib., Fig. 14 und **Fid. pratána F.** ib., Fig. 15.

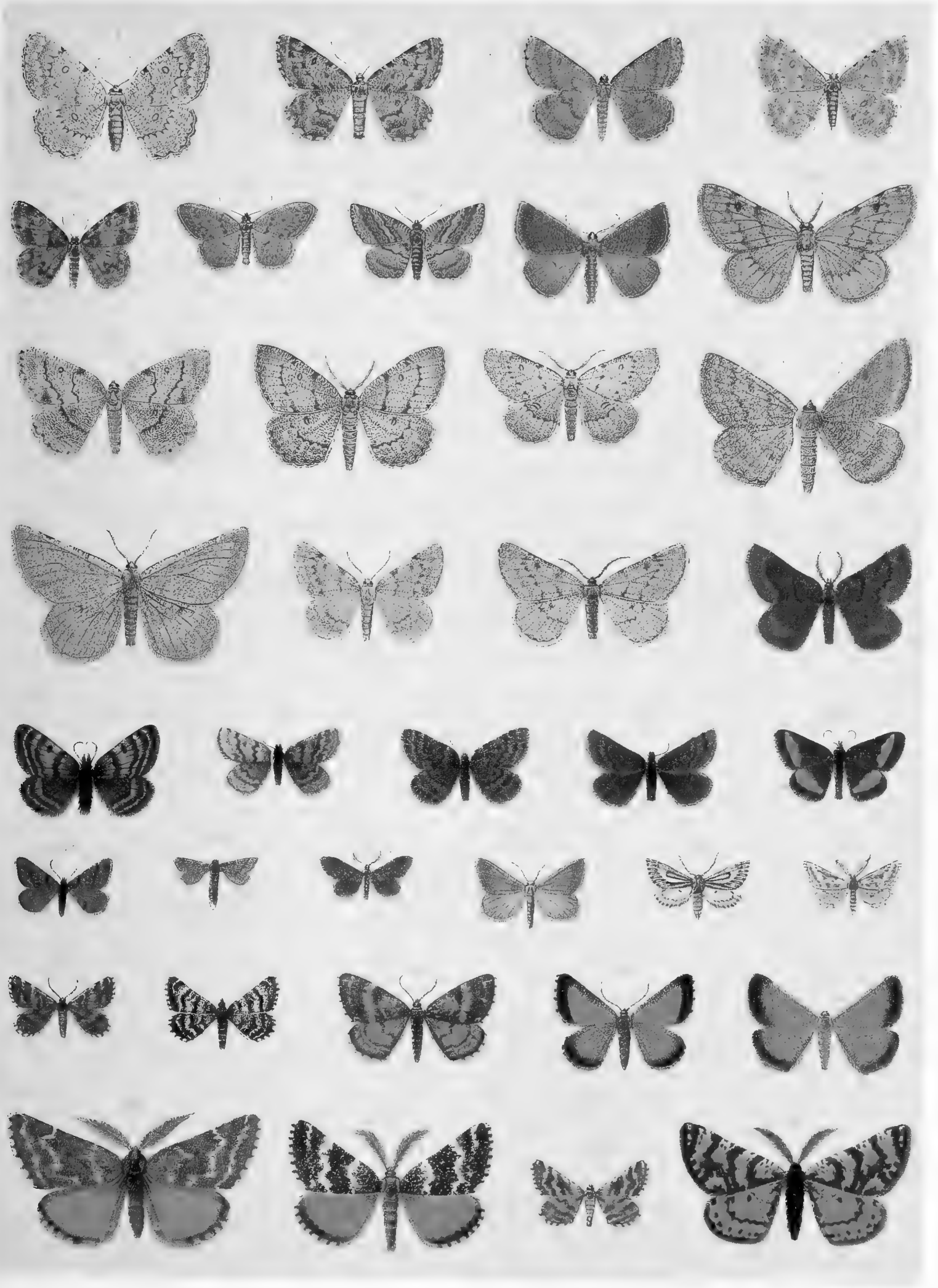

TAFEL 64.

Nr.	Name	Katalog I	Seite des II. Bandes	Raupen- (Puppen-) Abbildung
1.	<i>Hematúrga atomária</i> L., a ♂, b ♀	4000	114 r.	Taf. 44, 4
2.	<i>Bupalus piniarius</i> L., a ♂, b ♀	4001	114 r.	Nachtr.-Taf. VIII, 30
3.	<i>Selidoséma ericetária</i> Vill., a ♂, b ♀	4003	115 l.	Taf. 44, 5
4.	„ <i>taeniolaría</i> Hb. ♀	4005	115 l.	Nachtr.-Taf. VIII, 31
5.	„ <i>ambustária</i> H.-G. ♂	4007	115 l.	
6.	<i>Thamnonóma vineulária</i> Hb. ♀	4008	115 r.	„ VIII, 32
7.	„ <i>semicanária</i> Frr. ♂	4009	115 r.	
8.	„ <i>gesticulária</i> Hb. ♂	4016	116 l.	
9.	„ <i>contaminária</i> Hb. ♂	4017	116 l.	„ VIII, 33
10.	„ <i>loricária</i> Ev. ♂	4012	115 r.	
11.	„ <i>wauária</i> L. ♂	4013	115/16	Taf. 44, 6
12.	„ <i>brunneáta</i> Thnbg. ♂	4018	116 l.	„ 44, 7
13.	<i>Diastictis artesiária</i> F. ♀	4019	116 l.	„ 44, 8
14.	<i>Phasiane petrária</i> Hb. ♀	4023	116 r.	Nachtr.-Taf. VIII, 34
15.	„ <i>partitária</i> Hb. ♀	4028	117 l.	„ VIII, 36
16.	„ <i>seutulária</i> Dup. ♂	4026	116/17	„ VIII, 35
17.	„ <i>rippertária</i> Dup. ♀	4024	116 r.	
18.	„ <i>glareária</i> Brahm ♂	4033	117 l.	
19.	„ <i>elathráta</i> L. ♂	4032	117 l.	Taf. 44, 9
20.	<i>Eubólia arenaceária</i> Hb. ♂	4037	117 r.	Nachtr.-Taf. VIII, 37
21.	„ <i>murinária</i> F., a ♂, b ♀	4038	117 r.	Taf. 44, 10
22.	„ <i>pumicária</i> Ld. ♀	4044	118 l.	
23.	„ <i>assimilária</i> Rbr. ♂	4041	117 r.	
24.	<i>Eneonísta miniosária</i> Dup. ♂	4050	118 l.	Nachtr.-Taf. VIII, 39
25.	„ <i>agarithária</i> Dardoin ♂	4053	118 l.	„ VIII, 40
26.	<i>Scodióna emueidária</i> Dup. ♂	4056	118 r.	
27.	„ <i>fagária</i> Thnbg. ♂	4058	118/19	„ VIII, 41
28.	„ <i>pennulatária</i> Hb. ♂	4057	118 r.	„ VIII, 42
29.	„ <i>conspersária</i> F. ♂	4059	119 l.	Taf. 44, 11
30.	„ <i>lentiscária</i> Donz. ♂	4061	119 l.	
31.	<i>Cleógene luteária</i> F. ♂	4064	119 l.	„ 44, 12

Siehe ferner: *Thamn. buffonária* Mill. Taf. 71 b, Fig. 16; *Thamn. sparsária* Hb. ib., Fig. 17; *Phas. binaeváta* Mab. ib., Fig. 18; *Eubol. griseolária* Ev. ib., Fig. 19; *Eub. catalaunária* Gn. ib., Fig. 20 und *Ene. unicolorária* Rbr. ib., Fig. 21.

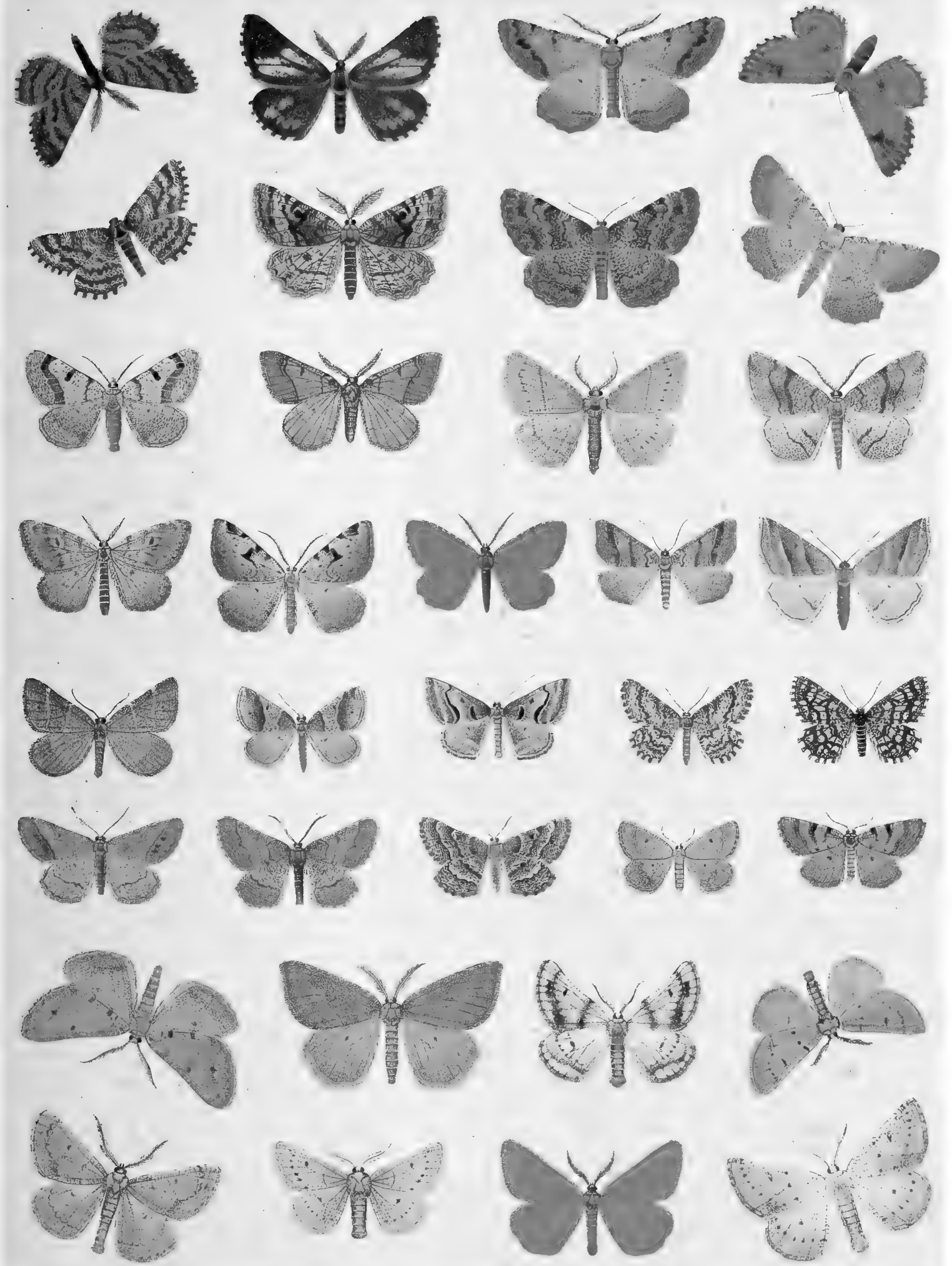



TAFEL 65.

Nr.	Name	Katalog I	Seite des II. Bandes	Raupen- (Puppen-) Abbildung
1.	<i>Cleógene niveáta</i> Scop. ♂	4065	119 r.	
2.	„ <i>peletierária</i> Dup. ♂	4066	119 r.	
3.	<i>Scória lineáta</i> Scop. ♀	4067	119 r.	Taf. 44, 13 a, b
4.	<i>Aspilátes mundatária</i> Cr. ♂	4070	120 l.	
5.	„ <i>formosária</i> Ev. ♂	4071	120 l.	
6.	„ <i>gilvária</i> F. ♂	4075	120 l.	„ 44, 14
7.	„ <i>ochreária</i> Rossi ♂	4077	120 l.	„ 44, 15 a, b
8.	<i>Percónia strigillária</i> Hb. ♂	4079	120 r.	„ 44, 16
9.	<i>Rhodostrophía badiária</i> Frr. ♂	3133	29 l.	
10.	„ <i>iaeculária</i> Hb. ♂	3137	29 l.	Nachtr.-Taf. VII, 1
11.	<i>Prosopólópha opacária</i> Hb., l. ♂, r. ♀	4082	121 l.	„ VIII, 43
12.	„ <i>jourdanária</i> Vill. ♂	4084	121 l.	„ VIII, 44
13.	<i>Cimélia margaríta</i> Hb. ♂	4088	121 r.	
14.	<i>Helióthea discoidária</i> B. ♂	4086	121 r.	„ VIII, 45
15.	<i>Aplásta ononária</i> Fuesl.	2859	2 l.	„ VI, 1
16.	<i>Gypsochróa renitidáta</i> Hb.	3686	86 l.	
17.	<i>Rhodométra</i> (Sterrha) <i>sacrária</i> L. ♂	3143	29 r.	Taf. 44, 17 a, b
18.	„ „ <i>anthophilária</i> Hb. ♂	3144	30 l.	
19.	<i>Lythria plumulária</i> Frr. ♂	3145	30 l.	
20.	„ <i>purpurária</i> L. ♂	3147	30 r.	„ 44, 18
21.	„ <i>sanguinária</i> Dup. ♂	3148	30 r.	Nachtr.-Taf. VII, 2
22.	<i>Ortholítha coaretáta</i> F.	3150	31 l.	„ VII, 3
23.	„ <i>plumbária</i> F. ♀	3151	31 l.	Taf. 44, 19
24.	„ <i>cervináta</i> Schiff. ♂	3152	31 l.	„ 44, 20
25.	„ <i>limitáta</i> Se. ♂	3155	31 l.	Nachtr.-Taf. VI, 17
26.	„ <i>moeniáta</i> Se. ♀	3156	31 l.	„ VI, 18
27.	„ <i>coelinária</i> Grasl. ♂	3160	31 r.	
28.	„ <i>periboláta</i> Hb. ♂	3159	31 r.	
29.	„ <i>obvallária</i> Mab. ♀	3157	31 r.	
30.	„ <i>burgária</i> Ev.	3170	31 r.	
31.	„ <i>vicinária</i> Dup. ♂	3169	31 r.	
32.	„ <i>bipunetária</i> Schiff. ♂	3174	31 r.	Nachtr.-Taf. VI, 19
33.	<i>Mesotype virgáta</i> Rott.	3180	32 l.	Taf. 44, 21
34.	<i>Minóa murináta</i> Se.	3183	32 l.	„ 44, 22a – c
35.	<i>Odézia atráta</i> L.	3191	32 r.	Nachtr.-Taf. VI, 20

Siehe ferner: *Perc. baeticária* Rbr. Taf. 71 b, Fig. 22; *Prosop argentária* HS. ib., Fig. 23; *Eus. interpunctária* HS. ib., Fig. 1 und *Orthol. proximária* Rbr. Taf. 71 b, Fig. 25.

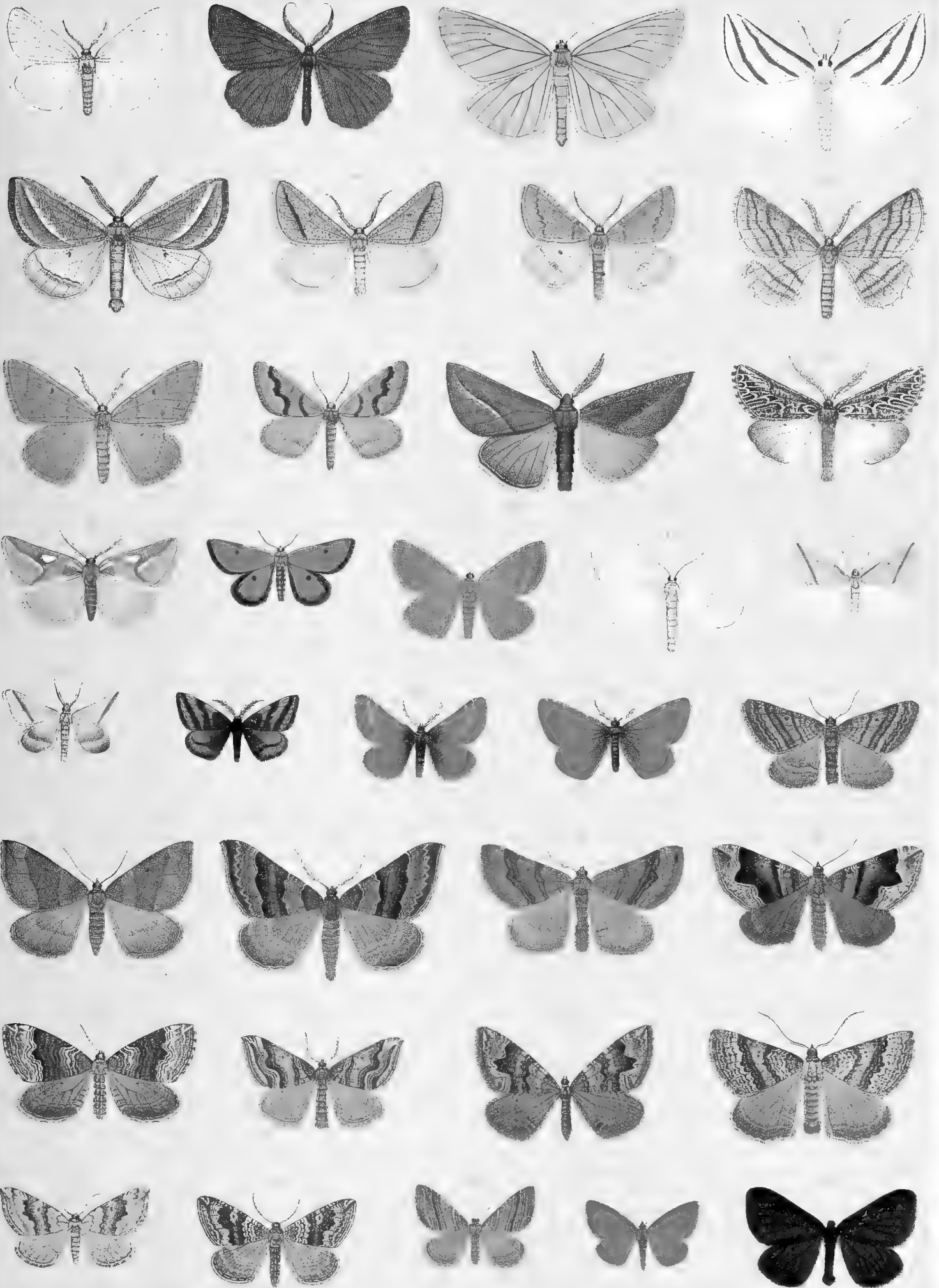



TAFEL 66.

Nr.	Name	Katalog I	Seite des II. Bandes	Raupen- (Puppen-) Abbildung
1.	<i>Odézia tibiále</i> Esp.	3192	32 r.	Nachtr.-Taf. VI, 21
2.	<i>Siona decussáta</i> Bkh. ♀	3193	32 r.	
3.	<i>Lithóstege griseáta</i> Schiff.	3197	33 l.	" VI, 22
4.	" <i>duplicáta</i> Hb. ♀	3199	33 r.	
5.	" <i>farináta</i> Hufn.	3195	33 l.	
6.	<i>Anaítis lithoxyláta</i> Hb. ♀	3212	33 r.	
7.	" <i>praeformáta</i> Hb. ♀	3218	33 r.	Taf. 44, 23 a, b
8.	" <i>plagiáta</i> L. ♀	3220	34 l.	" 44, 24
9.	" <i>simpliciáta</i> Tr. ♂	3222	34 l.	
10.	" <i>paludáta</i> Thnbg. ♀	3228	34 l.	
11.	<i>Chésias spartiáta</i> Herbst ♀	3229	34 r.	" 44, 25 a—d
12.	" <i>rufáta</i> F. ♀	3230	34 r.	Nachtr.-Taf. VI, 23
13.	<i>Lobóphora externáta</i> HS.	3233	34 r.	
14.	" <i>polycommáta</i> Hb.	3236	35 l.	Taf. 44, 26
15.	" <i>sabináta</i> H.-G.	3235	35 l.	Nachtr.-Taf. VII, 4
16.	" <i>sertáta</i> Hb.	3240	35 l.	Taf. 44, 27
17.	" <i>carpináta</i> Bkh.	3241	35 l.	" 44, 28
18.	" <i>halteráta</i> Hufn. ♂	3243	35 l.	Nachtr.-Taf. VI, 24
19.	" <i>sexaláta</i> Hb. ♂	3244	35 l.	Taf. 44, 29 a, b
20.	" <i>appensáta</i> Ev.	3245	35 r.	" 44, 30
21.	" <i>viretáta</i> Hb.	3246	35 r.	" 45, 1 a—c
22.	<i>Sparta paradoxária</i> Stgr.	3248	35 r.	
23.	<i>Operóphthera</i> (Cheimatóbia) <i>brumáta</i> L., a ♂, b ♀	3256	36 r.	" 45, 2 a, b
24.	" " <i>boreáta</i> Hb. ♂	3255	36 l.	" 45, 3 a, b
25.	<i>Triphósa sabaudiáta</i> Dup.	3258	36 r.	Nachtr.-Taf. VI, 25
26.	" <i>dubitáta</i> L.	3259	36 r.	Taf. 45, 4 a, b
27.	<i>Eucósmia certáta</i> Hb.	3264	37 l.	" 45, 5
28.	" <i>montivagáta</i> Dup. ♂	3267	37 l.	Nachtr.-Taf. VI, 26
29.	" <i>unduláta</i> L.	3270	37 l.	Taf. 45, 6
30.	<i>Scotósia vetuláta</i> Schiff. ♀	3278	37 r.	" 45, 7 a, b
31.	" <i>rhamnáta</i> Schiff. ♂	3281	37 r.	" 45, 8 a, b

Siehe ferner: *Siona nubilária* Hb. Taf. 71 a, Fig. 26; *Lithost. flavicornáta* Z. ib., Fig. 27; *Lith. castiliária* Stgr. ib., Fig. 28 und *Malac. regelária* Tngstr. Taf. 71 b, Fig. 24.

TAFEL 67.

Nr.	Name	Katalog I	Seite des II. Bandes	Raupen- (Puppen-) Abbildung
1.	<i>Laréntia badiáta</i> Hb.	3494	66 l.	Taf. 45, 9
2.	<i>Lygris reticuláta</i> Thnbg.	3287	37 r.	„ 45, 10
3.	„ <i>prunáta</i> L. ♂	3291	37 r.	„ 45, 11
4.	„ <i>pyropáta</i> Hb. ♂	3299	38 l.	
5.	„ <i>testáta</i> L.	3292	38 l.	„ 45, 12 a, b
6 a.	„ <i>populáta</i> L., b ab. <i>musauária</i> Frr.	3293	38 l.	„ 45, 13
7.	„ <i>associáta</i> Bkh.	3294	38 l.	Nachtr.-Taf. VI, 27
8.	<i>Laréntia dotáta</i> L.	3300	39 r.	{ Taf. 45, 14 a, b Ei „ 50, 26
9.	„ <i>fulváta</i> Forst.	3302	40 l.	Taf. 45, 15 a—c
10.	„ <i>ocelláta</i> L. ♂	3304	40 l.	„ 45, 16
11.	„ <i>bicoloráta</i> Hufn.	3305	40 r.	„ 45, 17 a, b
12 a.	„ <i>variáta</i> ab. <i>obeliscáta</i> Hb. ♀	3306 c	40 r.	„ 45, 18
12 b.	„ <i>variáta</i> Schiff.	3306	40 r.	
12 c.	„ ab. <i>straguláta</i> Hb.	3306 a	40 r.	
13.	„ <i>cognáta</i> Thnbg.	3308	41 l.	Nachtr.-Taf. VII, 5
14.	„ <i>iuniperáta</i> L.	3310	41 l.	{ Taf. 45, 19 Nachtr.-Taf. VI, 28
15.	„ <i>eupressáta</i> H.-G.	3311	41 r.	
16.	„ <i>siteráta</i> Hufn.	3313	41 r.	Taf. 45, 20
17.	„ <i>miáta</i> L.	3314	42 l.	Nachtr.-Taf. VII, 6
18.	„ <i>taeniáta</i> Stph.	3324	43 l.	
19.	„ <i>truncáta</i> Hufn.	3319	42 l.	Taf. 45, 21
20.	„ <i>immanáta</i> Hw.	3320	42 r.	Nachtr.-Taf. VII, 7
21.	„ <i>firmáta</i> Hb., rechts ♂, links ♀	3321	43 l.	„ VII, 8
22.	„ <i>serrária</i> Z.	3322	43 l.	
23.	„ <i>munitáta</i> Hb. ♂	3327	43 r.	„ VII, 9
24.	„ <i>aptáta</i> Hb. ♂	3331	43 r.	
25.	„ <i>oliváta</i> Bkh. ♂	3332	44 l.	„ VII, 10
26.	„ <i>viridária</i> F. ♂	3333	44 l.	Taf. 45, 22 a, b
27.	„ <i>turbáta</i> Hb.	3334	44 l.	
28.	„ <i>kollariária</i> HS. ♂	3335	44 r.	
29.	„ <i>austriacária</i> HS.	3336	44 r.	
30.	„ <i>tempestária</i> HS.	3337	44 r.	

Siehe ferner: *Lar. püngeléri* Stertz Taf. 71 a, Fig. 29.

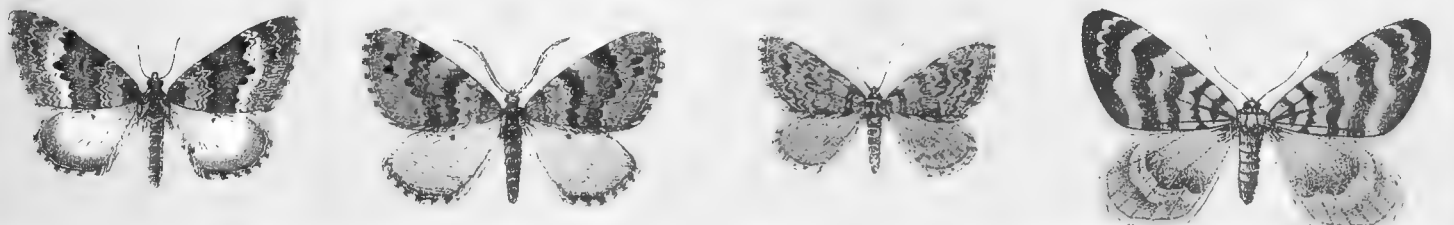
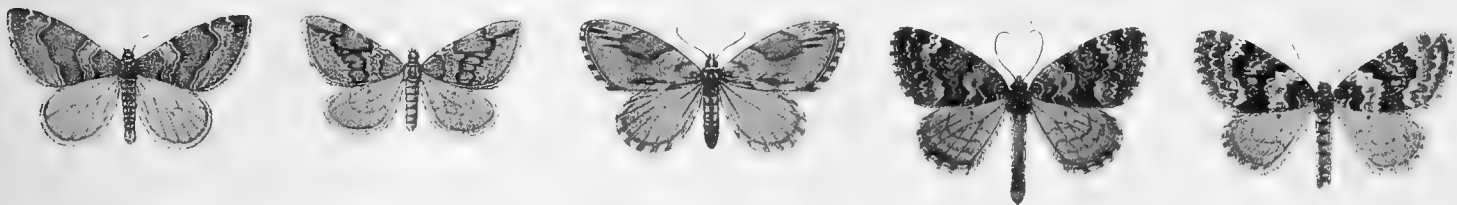
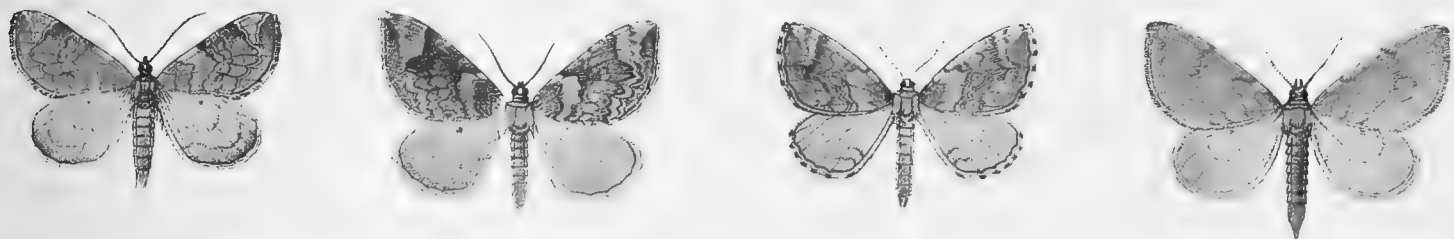

TAFEL 68.

Nr.	Name	Katalog I	Seite des II. Bandes	Raupen- (Puppen-) Abbildung
1.	<i>Laréntia aqueáta</i> Hb.	3338	44 r.	
2.	" <i>salicáta</i> Hb. ♂	3340	45 l.	Nachtr.-Taf. VII, 11
3.	" <i>multistrigária</i> Hw.	3356	46 l.	" VII, 12
4.	" <i>didymáta</i> L., a ♂, b ♀	3358	46 r.	
5.	" <i>cámbrica</i> Curt. ♂	3359	46 r.	" VII, 13
6.	" <i>parallelolineáta</i> Retz. (versper- tária Bkh.)	3360	47 l.	" VII, 14
7.	" <i>incursáta</i> Hb. ♂	3361	47 l.	" VII, 15
8.	" <i>fluctuáta</i> L. ♂	3344	45 r.	Taf. 45, 23
9.	" <i>montanáta</i> Schiff. ♂	3363	47 r.	" 45, 24 a, b
10.	" <i>quadrifasciária</i> Cl. ♀	3368	48 l.	" 45, 25 a, b
11.	" <i>ferrugáta</i> Cl. ♂	3369	48 r.	" 45, 26 a, b
12.	" <i>unidentária</i> Hw. ♀	3370	49 l.	
13.	" <i>suffumáta</i> Hb. ♂	3367	48 l.	Nachtr.-Taf. VII, 17
14.	" <i>pomoeriária</i> Ev. ♂	3373	49 l.	Taf. 45, 27 a, b
15.	" <i>designáta</i> Rott. ♂	3374	49 r.	Nachtr.-Taf. VII, 16
16.	" <i>abrasária</i> HS.	3377	49 r.	
17.	" <i>fluviáta</i> Hb. ♂	3378	50 l.	Taf. 46, 1 a—c
18.	" <i>vittáta</i> Bkh.	3379	50 l.	
19 a.	" <i>dilutáta</i> ab. <i>obseuráta</i> Stgr.	3380 a	50 r.	" 45, 28 a, b
19 b.	" <i>autumnáta</i> Bkh.	3381	50 r.	
20.	" <i>v. filigrammária</i> HS.	3381 a	50 r.	
21.	" <i>poláta</i> Dup.	3382	50 r.	
22.	" <i>caesiáta</i> Lang	3385	51 l.	Nachtr.-Taf. VII, 18
23.	" <i>flavicinetáta</i> Hb.	3387	51 l.	
24.	" <i>infidária</i> Lah.	3388	51 r.	Taf. 46, 2
25.	" <i>cyanáta</i> Hb.	3390	52 l.	Nachtr.-Taf. VII, 19
26.	" <i>tophaceáta</i> Hb.	3393	52 l.	Taf. 46, 3
27.	" <i>nobiliária</i> HS. ♂	3394	52 r.	Nachtr.-Taf. VII, 20
28.	" <i>achromária</i> Lah.	3403	53 l.	" VII, 21
29.	" <i>ineultária</i> HS.	3404	53 r.	Taf. 46, 4
30.	" <i>nebuláta</i> Tr.	3399	53 l.	
31.	" <i>verberáta</i> Se.	3398	52 r.	
32.	" <i>senectária</i> HS.	3408	54 l.	
33.	" <i>sandosária</i> HS.	3411	54 r.	
34.	" <i>frustáta</i> Tr.	3410	54 l.	

Siehe ferner: *Lar. flavolineáta* Stgr. Taf. 71 a, Fig. 30; *L. disiunctária* Lah. ib., Fig. 31; *L. frigidária* Gn. ib., Fig. 32; *L. alfacária* Stgr. ib., Fig. 33; *L. byssáta* Auriv. ib., Fig. 34 und *L. alfacariáta* Rbr., *ibericáta* Stgr. ib., Fig. 35.

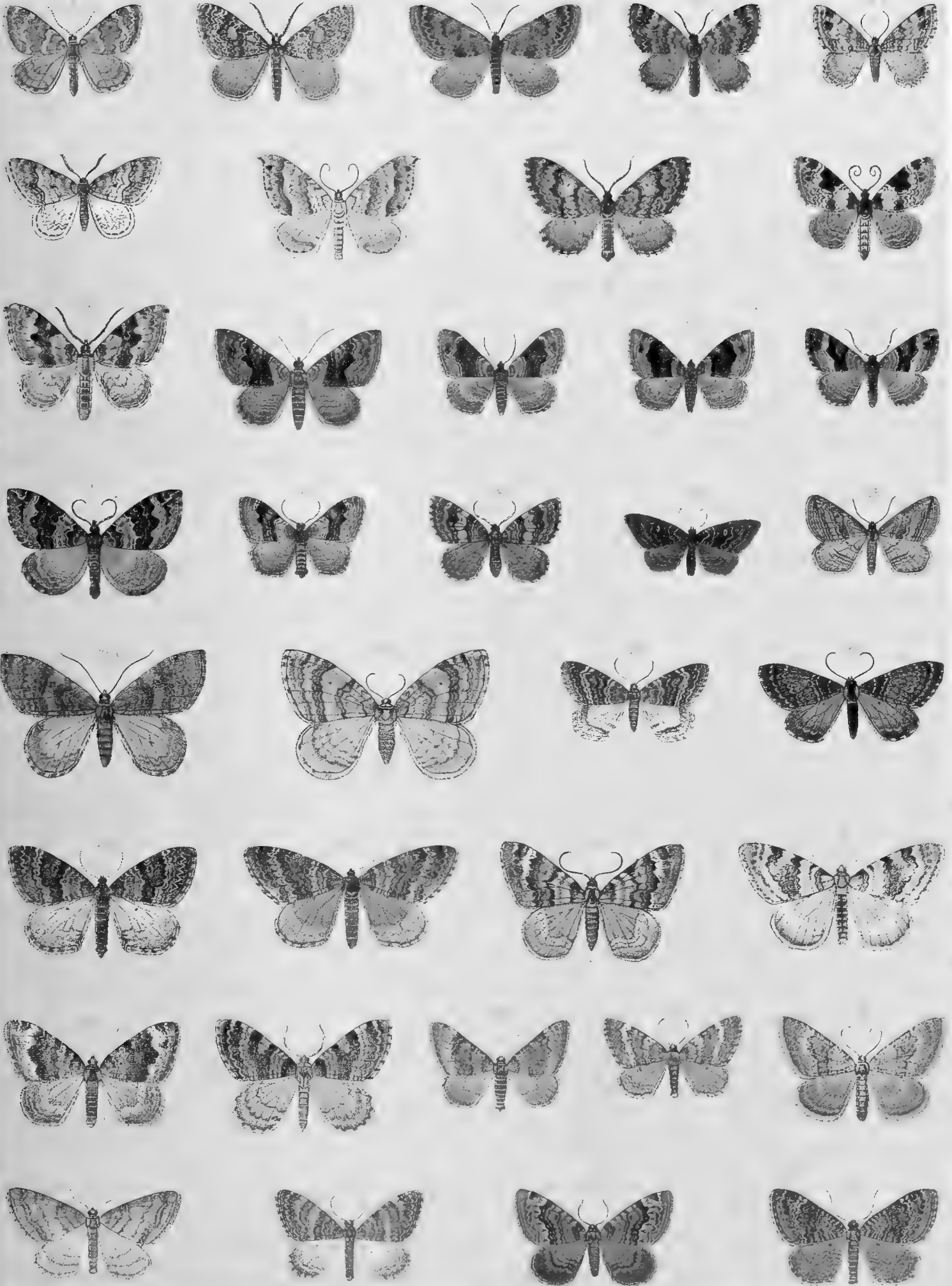

TAFEL 69.

Nr.	Name	Katalog I	Seite des II. Bandes	Raupen- (Puppen-) Abbildung
1.	<i>Laréntia cupreáta</i> HS.	3419	55 l.	
2.	„ <i>dissimuláta</i> Rbr.	3412	54 r.	
3.	„ <i>scripturáta</i> Hb.	3415	55 l.	
4.	„ <i>riguáta</i> Hb.	3417	55 l.	Taf. 46, 5
5.	„ <i>adumbrária</i> HS.	3397	52 r.	
6.	„ <i>alpieolária</i> HS.	3426	56 l.	„ 46, 6
7.	„ <i>pieáta</i> Hb.	3439	57 r.	Nachtr.-Taf. VII, 23
8.	„ <i>malváta</i> Rbr.	3424	55 r.	
9.	„ <i>unicáta</i> Gn.	3431	56 r.	
10.	„ <i>permixtária</i> HS.	3430	56 l.	
11.	„ <i>cuculláta</i> Hufn.	3432	56 r.	Taf. 46, 7 a, b
12.	„ <i>galiáta</i> Hb.	3434	56 r.	„ 46, 8 a, b
13.	„ <i>riváta</i> Hb.	3436	57 l.	„ 46, 9
14.	„ <i>sociáta</i> Bkh.	3437	57 l.	„ 46, 10
15.	„ <i>unanguláta</i> Hw.	3438	57 r.	Nachtr.-Taf. VII, 22
16.	„ <i>alaudária</i> Frr.	3440	58 l.	
17.	„ <i>albieilláta</i> L.	3442	58 l.	Taf. 46, 11
18.	„ <i>procelláta</i> F.	3443	58 r.	Nachtr.-Taf. VII, 24
19.	„ <i>transversáta</i> Thnbg. (lugubrátá Stgr.)	3444	58 r.	Taf. 46, 12 a—c
20.	„ <i>thuleária</i> HS.	3448	59 r.	Nachtr.-Taf. VII, 25
21.	„ <i>hastáta</i> L.	3447	59 l.	Taf. 46, 13 a, b
22.	„ <i>tristáta</i> L. a, b	3449	60 l.	„ 46, 14
23.	„ <i>luctuáta</i> Hb.	3450	60 l.	„ 46, 15
24.	„ <i>pupilláta</i> Thnbg.	3451	60 r.	
25.	„ <i>mollugináta</i> Hb.	3454	60 r.	„ 46, 16 a, b
26.	„ <i>affinitáta</i> Stph.	3455	61 l.	
27.	„ <i>alchemilláta</i> L.	3456	61 l.	„ 46, 17 a, b
28.	„ <i>hydráta</i> Tr.	3457	61 r.	„ 46, 18
29.	„ <i>lugdunária</i> HS.	3458	61 r.	
30.	„ <i>unifasciáta</i> Hw.	3459	61 r.	„ 46, 19
31.	„ <i>minoráta</i> Tr.	3463	62 l.	Nachtr.-Taf. VII, 26
32.	„ <i>adaequáta</i> Bkh.	3464	62 l.	Taf. 46, 20
33.	„ <i>albuláta</i> Schiff.	3465	62 r.	„ 46, 21 a, b
34.	<i>Ásthena candidáta</i> Schiff.	3505	68 l.	Nachtr.-Taf. VII, 30
35.	<i>Laréntia testaceáta</i> Don.	3471	62 r.	Taf. 46, 22
36.	„ <i>bloméři</i> Curt.	3472	62 r.	Nachtr.-Taf. VII, 27
37.	„ <i>flavofasciáta</i> Thnbg.	3476	63 r.	„ VII, 28
38.	„ <i>luteáta</i> Schiff.	3475	63 r.	
39.	„ <i>obliteráta</i> Hufn.	3474	63 l.	Taf. 46, 23

Siehe ferner: *Lar. basochesiáta* Dup. Taf. 71 a, Fig. 36, *L. caseária* Const. ib., Fig. 37; *L. timozzária* Const. ib., Fig. 38; *L. putridária* HS. Taf. 71 b, Fig. 30; *L. oxybiáta* Mill. Taf. 71 b, Fig. 31; *L. corydalária* Graes. Taf. 71 b, Fig. 29; *Asth. anserária* HS. Taf. 71 a, Fig. 40 und *Asth. nymphuláta* Gn. Taf. 71 b, Fig. 32.

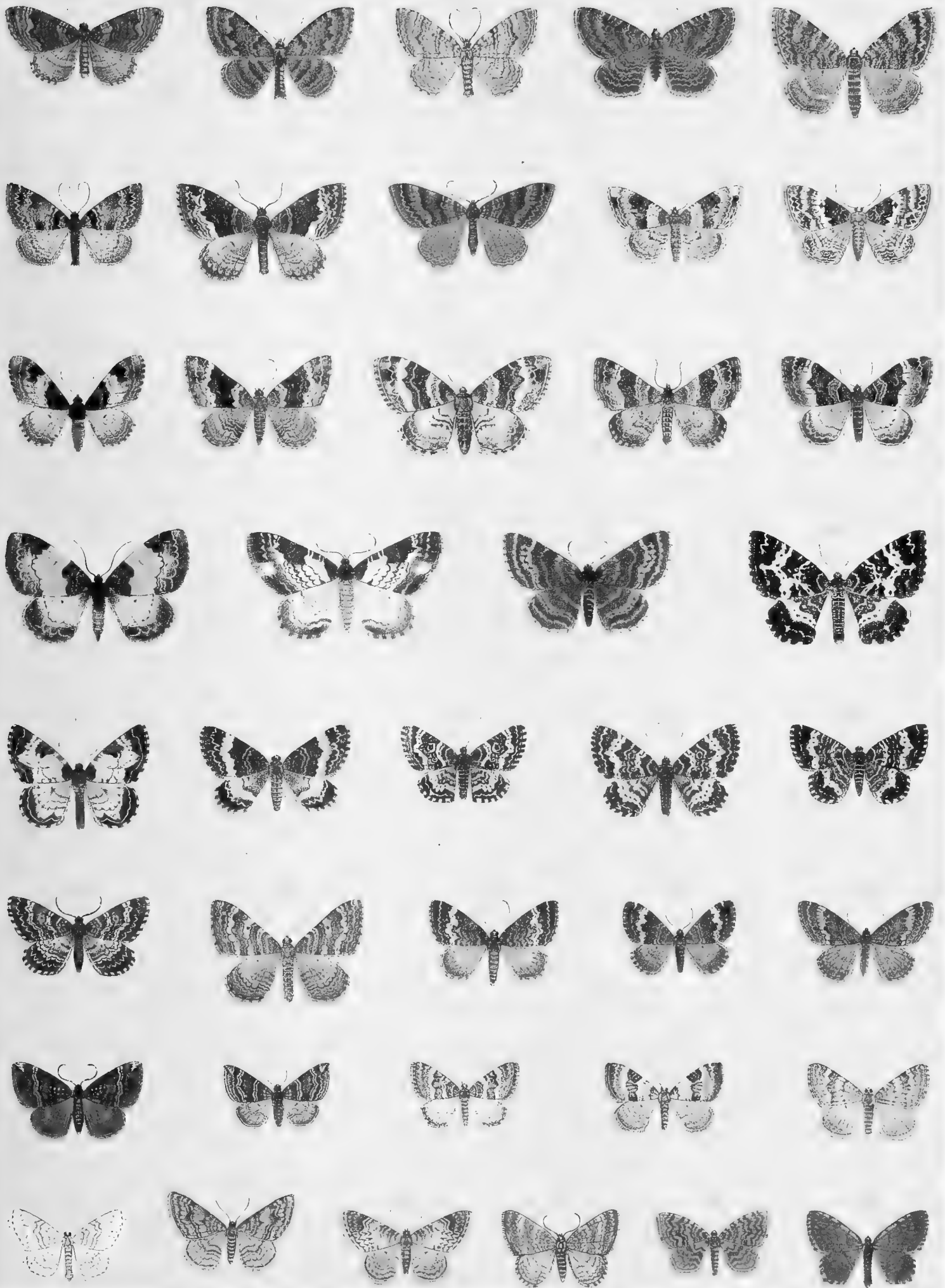

TAFEL 70.

Nr.	Name	Katalog I	Seite des II. Bandes	Raupen- (Puppen-) Abbildung
1.	<i>Laréntia bistrigáta</i> Tr.	3483	64 l.	
2.	" <i>bilinéáta</i> L. ♂	3481	63 r.	Taf. 46, 24
3 a.	" <i>sordidáta</i> F. ♂	3485	64 l.	" 46, 25 a—c
3 b.	" <i>ab. fusco-undáta</i> Don. ♂	3485 a	64 l.	
4.	" <i>autumnális</i> Ström.	3486	64 r.	" 46, 26
5.	" <i>ruberáta</i> Frr.	3487	64 r.	
6.	" <i>capitáta</i> HS.	3488	65 l.	" 46, 27 a—c
7.	" <i>silaceáta</i> Hb. ♂	3489	65 l.	" 46, 28 a, b
8.	" <i>eoryláta</i> Thnbg. ♀	3491	65 r.	{ Taf. 46, 29 a—c Ei " 50, 87
9.	" <i>berberáta</i> Schiff.	3498	66 l.	Taf. 46, 30 a
10.	" <i>nigrofasciária</i> Goeze	3500	66 r.	" 46, 31
11.	" <i>rubidáta</i> F.	3502	66 r.	" 46, 32
12.	" <i>sagittáta</i> F.	3504	67 r.	Nachtr.-Taf. VII, 29
13.	" <i>comitáta</i> L.	3503	67 l.	Taf. 46, 33
14.	<i>Phibalápteryx lapidáta</i> Hb.	3669	85 l.	
15.	" <i>polygrammáta</i> Bkh.	3666	84 r.	" 46, 34
16.	" <i>aquáta</i> Hb.	3670	85 l.	Nachtr.-Taf. VIII, 16
17.	" <i>vitalbáta</i> Hb.	3671	85 l.	Taf. 49, 7 a, b
18.	" <i>corticáta</i> Tr.	3673	85 r.	Nachtr.-Taf. VIII, 17
19.	" <i>tersáta</i> Hb. ♂	3674	85 r.	" VIII, 18
20.	" <i>aemuláta</i> Hb. ♀	3679	85 r.	Taf. 46, 35
21.	" <i>calligrapháta</i> HS. ♀	3681	85 r.	Nachtr.-Taf. VIII, 19
22.	<i>Collix sparsáta</i> Tr.	3665	84 r.	" VIII, 15
23.	<i>Tephroelystia gratiosáta</i> HS.	3510	69 l.	" VII, 31
24.	" <i>oblongáta</i> Thnbg.	3511	69 r.	Taf. 47, 1 a, b
25.	" <i>breviculáta</i> Donz.	3512	69 r.	Nachtr.-Taf. VII, 32
26.	" <i>extremáta</i> F.	3513	69 r.	
27.	" <i>irriguáta</i> Hb.	3531	71 l.	
28.	" <i>insigniáta</i> Hb.	3541	71 r.	
29.	" <i>venosáta</i> F.	3543	72 l.	Taf. 47, 2 a, b
30.	" <i>silenicoláta</i> Mab.	3542	72 l.	" 47, 3
31.	" <i>alliária</i> Stgr.	3549	72 r.	" 47, 4
32.	" <i>subnotáta</i> Hb.	3580	75 r.	" 47, 5
33.	" <i>pulchelláta</i> Stph.	3522	70 l.	Nachtr.-Taf. VII, 34
34.	" <i>linariáta</i> L.	3520	70 l.	Taf. 47, 6 a—c
35.	" <i>laqueária</i> HS.	3523	70 r.	
36.	" <i>pusilláta</i> F.	3535	71 l.	Nachtr.-Taf. VII, 36
37.	" <i>strobiláta</i> Hb.	3538	71 r.	" VII, 38
38.	" <i>abietária</i> Goeze (togáta Hb.)	3539	71 r.	
39.	<i>Chloroelystis debiliáta</i> Hb.	3661	84 l.	Taf. 47, 7
40.	" <i>coronáta</i> Hb.	3659	84 l.	" 47, 8 a—c
41.	" <i>rectanguláta</i> L.	3660	84 l.	" 47, 9
42.	" <i>chloeráta</i> Mab.	3662	84 r.	" 47, 10

Siehe ferner: *Lar. alhambráta* Stgr. Taf. 71 a, Fig. 39; *Tephroel. guenééata* Mill. Taf. 71 a, Fig. 42; *T. pyreneáta* Mab. Taf. 71 b, Fig. 33; *T. liguriáta* Mill. Taf. 71 b, Fig. 34; *T. tedaldiáta* Fuchs Taf. 71 a, Fig. 41; *T. schieferéri* Bhtsch. Taf. 71 b, Fig. 35; *T. carpophagáta* Rbr. Taf. 71 b, Fig. 37 und *T. egenária* HS. Taf. 71 a, Fig. 43.

TAFEL 71.

Nr.	Name	Katalog I	Seite des II. Bandes	Raupen- (Puppen-) Abbildung
1.	<i>Tephroclystia scabiosáta</i> Bkh.	3604	78 l.	Taf. 47, 11
2.	" <i>denticuláta</i> Tr.	3606	78 r.	
3.	" <i>millefoliáta</i> Rössl.	3603	78 l.	" 47, 12 a-c
4.	" <i>succenturiáta</i> L.	3600	77 r.	" 47, 13
5.	" <i>v. subfulváta</i> Hw.	3600 c	77 r.	" 47, 14 a, b
6.	" <i>scopariáta</i> Rbr	3597	77 l.	" 47, 15 a, b
7.	" <i>nanáta</i> Hb.	3634	81 l.	" 47, 16
8.	" <i>innotáta</i> Hufn.	3636	81 r.	" 47, 17
9.	" <i>v. tamarisciáta</i> Frr	3636 a	81 r.	" 47, 18
10.	" <i>v. fraxináta</i> Crewe	3636 b	81 r.	
11.	" <i>extensária</i> Frr	3585	76 l.	
12.	" <i>impuráta</i> Hb.	3607	78 r.	Nachtr.-Taf. VII, 53
13.	" <i>semigrapháta</i> Brd	3608	78 r.	Taf. 47, 19
14.	" <i>unitária</i> HS.	3612	79 l.	
15.	" <i>grapháta</i> Tr.	3614	79 l.	
16.	" <i>scriptária</i> HS.	3616	79 r.	Nachtr.-Taf. VIII, 2
17.	" <i>mayéri</i> Mn.	3615	79 l.	" VIII, 1
18.	" <i>ripária</i> HS.	3618	79 r.	
19.	" <i>spissilineáta</i> Metzner	3620	79 r.	
20.	" <i>pygmaeáta</i> Hb.	3627	80 r.	" VIII, 5
21.	" <i>ultimária</i> B.	3628	80 r.	
22.	" <i>isogrammária</i> HS.	3625	80 l.	" VI, 29
23.	" <i>tenuiáta</i> Hb.	3630	80 r.	Taf. 47, 20
24.	" <i>inturbáta</i> Hb.	3631	81 l.	Nachtr.-Taf. VIII, 6
25.	" <i>plumbeoláta</i> Hw.	3623	79 r.	" VIII, 3
26.	" <i>valerianáta</i> Hb.	3626	80 l.	Taf. 47, 21 a, b
27.	" <i>immundáta</i> Z.	3624	80 l.	Nachtr.-Taf. VIII, 4
28.	" <i>cauchyáta</i> Dup.	3594	77 l.	" VII, 52
29.	" <i>satyráta</i> Hb.	3595	77 l.	Taf. 47, 22
30.	" <i>veratrária</i> HS.	3591	76 r.	Nachtr.-Taf. VII, 51
31.	" <i>helveticária</i> B.	3592	76 r.	Taf. 47, 23
32.	" <i>castigáta</i> Hb.	3575	75 r.	" 47, 24 a-c
33.	" <i>tresignária</i> HS.	3573	75 l.	" 47, 25
34.	" <i>virgaureáta</i> Dbld.	3571	75 l.	Nachtr.-Taf. VII, 49
35.	" <i>vulgáta</i> Hw.	3569	75 l.	" VII, 47
36.	" <i>denotáta</i> Hb.	3563	74 l.	" VII, 46
37.	" <i>albipunetáta</i> Hw.	3567	74 r.	Taf. 47, 26
38.	" <i>actaeáta</i> Walderdorff	3565	74 r.	" 47, 27
39.	" <i>assimiláta</i> Gn.	3559	73 r.	Nachtr.-Taf. VII, 45
40.	" <i>callúnae</i> Spr	3561	74 l.	Taf. 47, 28 a-c
41.	" <i>absinthiáta</i> Cl.	3560	74 l.	" 47, 29
42.	" <i>expallidáta</i> Gn.	3558	73 r.	Nachtr.-Taf. VII, 44
43.	" <i>pimpinelláta</i> Hb.	3553	73 l.	Taf. 47, 30
44.	" <i>euphrasiáta</i> HS.	3552	73 l.	Nachtr.-Taf. VII, 40
45.	" <i>gemelláta</i> HS.	3554	73 l.	" VII, 41
46.	" Kopie der <i>albifronsáta</i> Grasl., Synonym der folgenden			
47.	" <i>distinetária</i> HS.	3556	73 r.	" VII, 42
48.	" <i>contermináta</i> Z.	3536	71 l.	
49.	" <i>indigáta</i> Hb.	3537	71 r.	" VII, 37
50.	" <i>lariciáta</i> Frr	3574	75 r.	" VII, 50
51.	" <i>silenáta</i> Stdffs sen.	3596	77 l.	Taf. 47, 32
52.	" <i>abbreviáta</i> Stph.	3646	82 r.	Nachtr.-Taf. VIII, 11
53.	" <i>dodonaeáta</i> Gn.	3648	82 r.	" VIII, 12
54.	" <i>exiguáta</i> Hb.	3650	82 r.	Taf. 47, 31
55.	" <i>lanceáta</i> Hb.	3653	83 l.	Nachtr.-Taf. VIII, 13
56.	" <i>phoeniceáta</i> Rbr	3641	82 l.	" VIII, 9
57.	" <i>oxycedráta</i> Rbr	3643	82 l.	" VIII, 10
58.	" <i>sobrináta</i> Hb.	3656	83 l.	Taf. 47, 33 a-e
59.	" <i>pumiláta</i> Hb.	3658	83 r.	Nachtr.-Taf. VIII, 14

Siehe ferner: *Tephroel. extraversária* HS. Taf. 71 a, Fig. 44; *T. fenestráta* Mill. ib., Fig. 45; *T. druentiáta* Dietze ib., Fig. 46; *T. santolináta* Mab. ib., Fig. 47; *T. massiliáta* Mill. ib., Fig. 48; *T. unedonáta* Mab. ib., Fig. 49; *T. sinuosária* Ev. ib., Fig. 50; *T. selináta* HS. Taf. 71 b, Fig. 36; *T. aggregáta* Gn. ib., Fig. 38; *T. pantellária* Mill. ib., Fig. 39; *T. hyperporeáta* Stgr ib., Fig. 40; *T. rosmarináta* Mill. ib., Fig. 41; *T. semitinetária* Mab. ib., Fig. 42; *T. lentiseáta* Mab. ib., Fig. 43; *T. ericeáta* Rbr ib., Fig. 44.

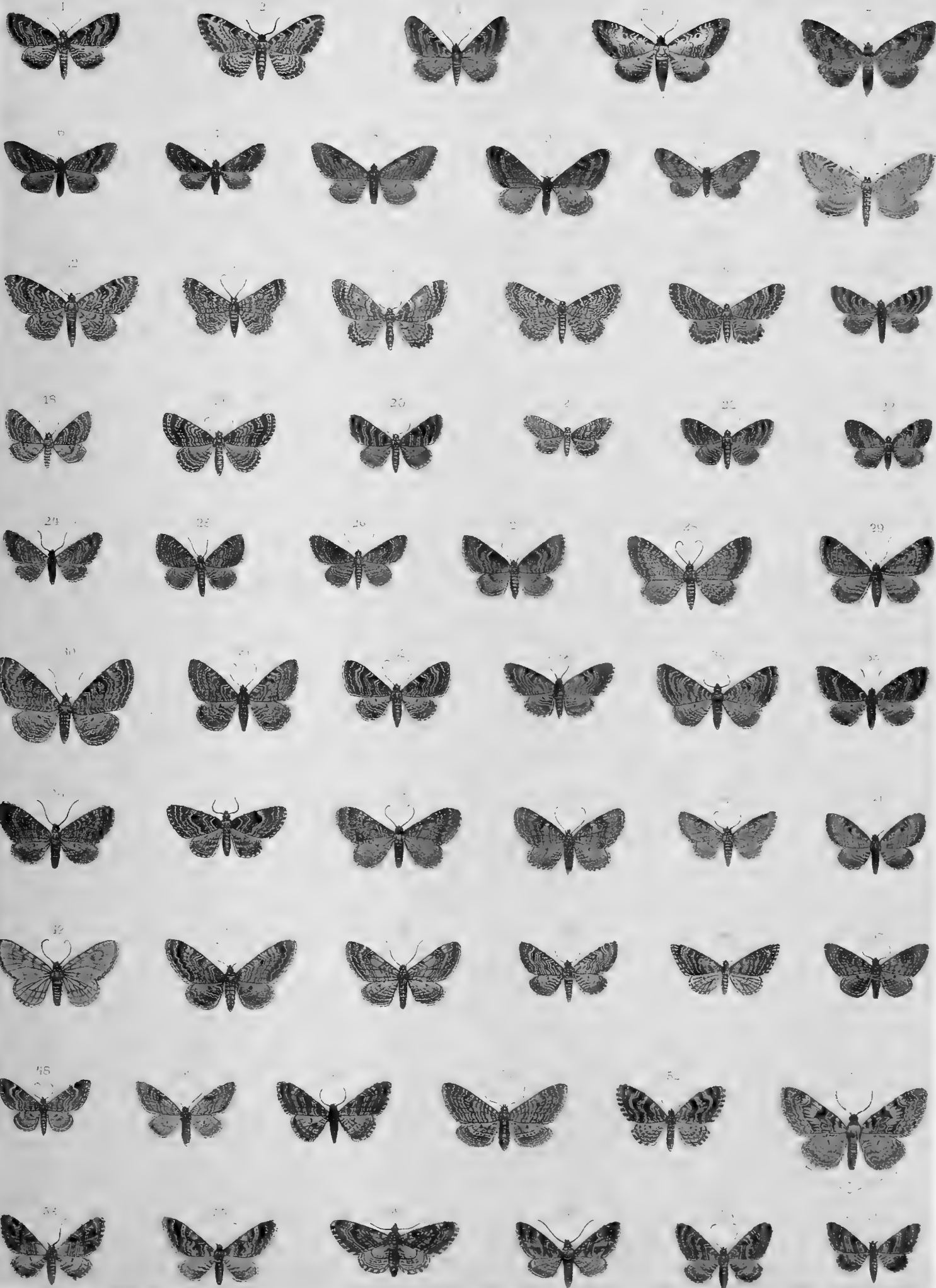

TAFEL 71a.

Nr.	Name	Katalog I	Seite des II. Bandes	Raupen- (Puppen-) Abbildung
1.	<i>Euchlòris imparària</i> Gn.	2869	3 r.	
2.	<i>Eueròstes beryllària</i> Mn.	2901	4 l.	
3.	<i>Nemòria faustinàta</i> Mill.	2908	4 r.	Nachtr.-Taf. VI, 3
4.	<i>Acidàlia accretàta</i> Fuchs	—	7 l.	
5.	„ <i>rubellàta</i> Rbr.	2939	7 r.	
6.	„ <i>geministrigàta</i> Fuchs	—	7/8	
7.	„ <i>lambessàta</i> Obth.	2943	8 l.	
8.	„ <i>exilària</i> Gn.	2965	9 r.	
9.	„ <i>fatimàta</i> Stgr	2966	9 r.	
10.	„ <i>longària</i> HS.	2987	12 l.	
11.	„ <i>fathmària</i> Obth.	2986	12 l.	
11 a.	„ <i>consolidàta</i> Ld.	2969	10 l.	
11 b.	„ <i>eugeniàta</i> Mill.	3013	14 r.	
11 c.	„ <i>vesubiàta</i> Mill.	2970	9/10	
12.	„ <i>robiginàta</i> Stgr	3036	17 r.	
13.	„ <i>lutulentària</i> Stgr	3037	17/18	
14.	„ <i>nitidàta</i> HS.	3041	18/19	
15.	„ <i>faillàta</i> Fuchs	—	19 l.	
16.	„ <i>rubrària</i> Stgr	3044	19 r.	
16 a	„ „ v. <i>bilineària</i> Fuchs	3044	19 r.	
17.	„ <i>deversària</i> HS.	3047	20 l.	
18.	„ <i>beckerària</i> Ld.	3062	22 l.	
19.	„ <i>coenosària</i> Ld.	3067	23 l.	
20.	„ <i>frigidària</i> Mòsehl. v. <i>sehöyèni</i> Sp.-Schneider	3073 a	23 l.	
21.	„ <i>corrivalària</i> Kretschm.	3082	24 r.	
22.	<i>Problépsis ocellàta</i> Friv.	3105	27 l.	
23.	<i>Codónia quereimontària</i> Bastelb.	3114	28 l.	
24 a.	„ <i>ruficiliària</i> HS. Gen. I	3116 a	28 l.	
24 b.	„ „ Gen. II	3116	28 l.	
24 c.	„ <i>albiocellària</i> Hb. v. <i>lennigiària</i> Fuchs	3110 b	27 r.	
25.	<i>Ortholìtha proximària</i> Rbr.	3158	31 r.	
26.	<i>Sìona nubilària</i> Hb.	3194	33 l.	
27.	<i>Lithòstege flavicornàta</i> Z.	3196	33 l.	
28.	„ <i>castiliària</i> Stgr	3201	33 r.	
29.	<i>Laréntia püngelèri</i> Stertz ♂	—	44 r.	
30.	„ <i>flavolineàta</i> Stgr	3342	45 r.	
31.	„ <i>disiunctària</i> Lah.	3345	46 l.	
32.	„ <i>frigidària</i> Gn.	3347	46 l.	
33.	„ <i>alfacària</i> Stgr	3355	46 l.	
34.	„ <i>byssàta</i> Auriv.	3383	51 l.	
35.	„ <i>alfacariàta</i> Rbr <i>ibericàta</i> Stgr	3406	54 l.	
36.	„ <i>basochesiàta</i> Dup.	3425	55 r.	
37.	„ <i>caseària</i> Const.	3427	56 l.	
38.	„ <i>timozzària</i> Const.	3428	56 l.	
39.	„ <i>alhambràta</i> Stgr.	3501	66 r.	
40.	<i>Àsthena anserària</i> HS.	3507	68 l.	
41.	<i>Tephroelystia tedaldiàta</i> Fuchs	—	71 l.	
42.	„ <i>quenéeàta</i> Mill.	3518	69/70	Nachtr.-Taf. VII, 33
43.	„ <i>egenària</i> HS.	3551	72/73	
44.	„ <i>extraversària</i> HS.	3557	73 r.	Nachtr.-Taf. VII, 43
45.	„ <i>fenestràta</i> Mill.	3589	76 l.	
46.	„ <i>druentiàta</i> Dietze	—	78 l.	Nachtr.-Taf. VII, 35 a, b
47.	„ <i>santolinàta</i> Mab. (Kopie)	3602	78 l.	
48.	„ <i>massiliàta</i> Mill.	3629	80 r.	
49.	„ <i>unedonàta</i> Mab.	3638	81/82	
50.	„ <i>sinuosària</i> Ev.	3652	83 l.	

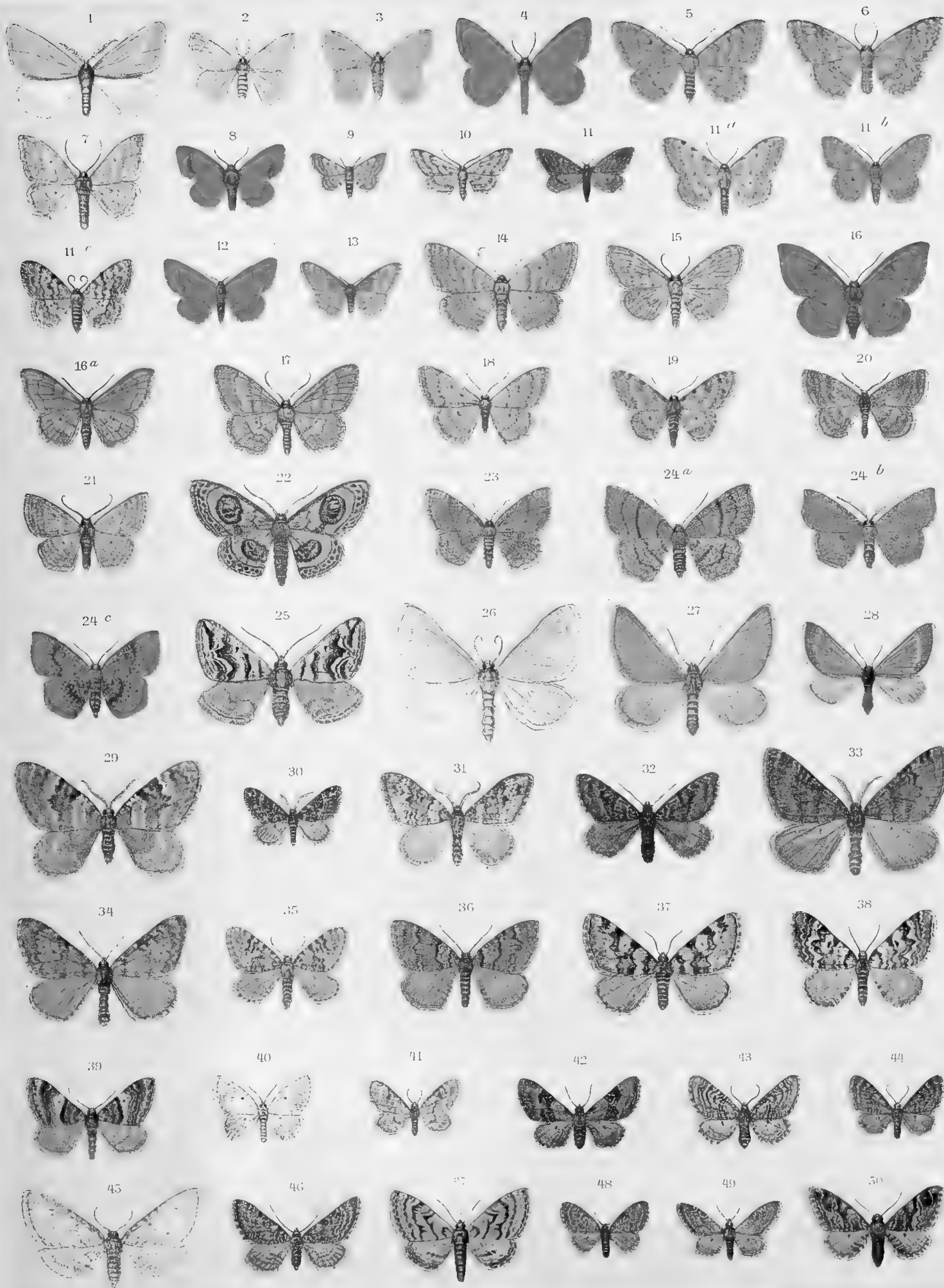

TAFEL 71b.

Nr.	Name	Katalog I	Seite des II. Bandes	Raupen- (Puppen-) Abbildung
1.	<i>Eusárea interpunctária</i> HS. (Kopie)	3687	86 r.	
1a.	<i>Dasycéphala modésta</i> Stgr ♂	3747	94 l.	
1b.	<i>Crocállis auberti</i> Obth. (Kopie)	3750	94 r.	
1c.	<i>Eilicrínia cauteriáta</i> Stgr (Kopie)	3776	97 l.	
2.	<i>Stegánia dalmatária</i> Gn. ♂	3710	89 r.	
3.	<i>Eúmera regina</i> Stgr ♂	3732	92 l.	
4.	<i>Lignyóptera thaumastária</i> Rbl		98 l.	
4a.	<i>Ilicrínia subcordária</i> HS. ♀	3778	97 l.	
5.	<i>Synópsia serrulária</i> Ev. ♂	3856	103 l.	
6.	<i>Boármia viértli</i> Bhtsch ♂	3875	104 l.	
7.	„ <i>maeoticária</i> Alph. (Kopie)	3899	105 r.	
8.	„ <i>bistortáta</i> Goeze ♀	3904	106 l.	
9.	<i>Tephronia oppositária</i> Mn.	3913	106 r.	
10.	<i>Gnophos onustária</i> H.S. v. <i>serrária</i> Gn. ♀	3932 a	108 l.	
11.	„ <i>grunerária</i> Stgr (Kopie)	3961	109 r.	
12.	„ <i>andereggária</i> Lah. ♂	3969	110 l.	
13.	<i>Psodos noricána</i> Wagner	3976	111 l.	
14.	<i>Egéa cacuminária</i> Rbr ♂	3989	112 r.	
15.	<i>Fidónia pratána</i> F. ♀ (Kopie)	3994	113 l.	
16.	<i>Thamnonóma buffonária</i> Mill. ♀ (Kopie)	4011	115 r.	
17.	„ <i>sparsária</i> Hb. ♂	4015	116 l.	
18.	<i>Phasiáne binaeváta</i> Mab. (Kopie)	4029	117 l.	
19.	<i>Eubólia griseolária</i> Ev. (Kopie)	4039	117 r.	
20.	„ <i>catalaunária</i> Gn. ♂	4043	117/18	Nachtr.-Taf. VIII, 38
21.	<i>Enconista unicolária</i> Rbr ♂ (Kopie)	4051	118 l.	
22.	<i>Percónia baeticária</i> Rbr ♂ (Kopie)	4080	120 r.	
23.	<i>Prosopólópha argentária</i> HS. ♂ (Kopie)	4083	121 l.	
24.	<i>Malacódea regelária</i> Tngstr.	3254	26 l.	
25.	<i>Acidália belemiáta</i> Mill. (Kopie)	3030	16 r.	
26.	„ <i>cervantária</i> Mill. (Kopie)	2978	10/11	
27.	„ <i>isabellária</i> Mill. (Kopie)	2979	11 l.	
28.	„ <i>subtiláta</i> Chr.	3098	26 r.	
29.	<i>Laréntia corydalária</i> Graes.	3453	60 r.	
30.	„ <i>putridária</i> HS.	3429	56 l.	
31.	„ <i>oxybiáta</i> Mill. (Kopie)	3435	57 l.	
32.	<i>Ásthená nymphuláta</i> Gn. (Kopie)	3509	68 r.	
33.	<i>Tephroclystia pyreneáta</i> Mab.	3521	70 l.	
34.	„ <i>liguriáta</i> Mill. <i>roederária</i> Stdfs	3525	70 r.	
35.	„ <i>schieferéri</i> Bhtsch	3543 b	72 l.	
36.	„ <i>selináta</i> HS.	3572	75 l.	„ VII, 48
37.	„ <i>carpophagáta</i> Rbr (Kopie)	3546/47	72 l.	„ VII, 39
38.	„ <i>aggregáta</i> Gn. (Kopie)	3593	76/77	
39.	„ <i>pantellária</i> Mill. (Kopie)	3613	79 l.	
40.	„ <i>hyperboreáta</i> Stgr	3635	81 l.	„ VIII, 7
41.	„ <i>rosmarináta</i> Mill.	3640	82 l.	„ VIII, 8
42.	„ <i>semitinetária</i> Mab. (Kopie)	3647	82 r.	
43.	„ <i>lentiscáta</i> Mab. (Kopie)	3655	83 l.	
44.	„ <i>ericeáta</i> Rbr	3657	83 r.	
45.	<i>Phibalápteryx exoletáta</i> HS. (Kopie)	3676	85 r.	

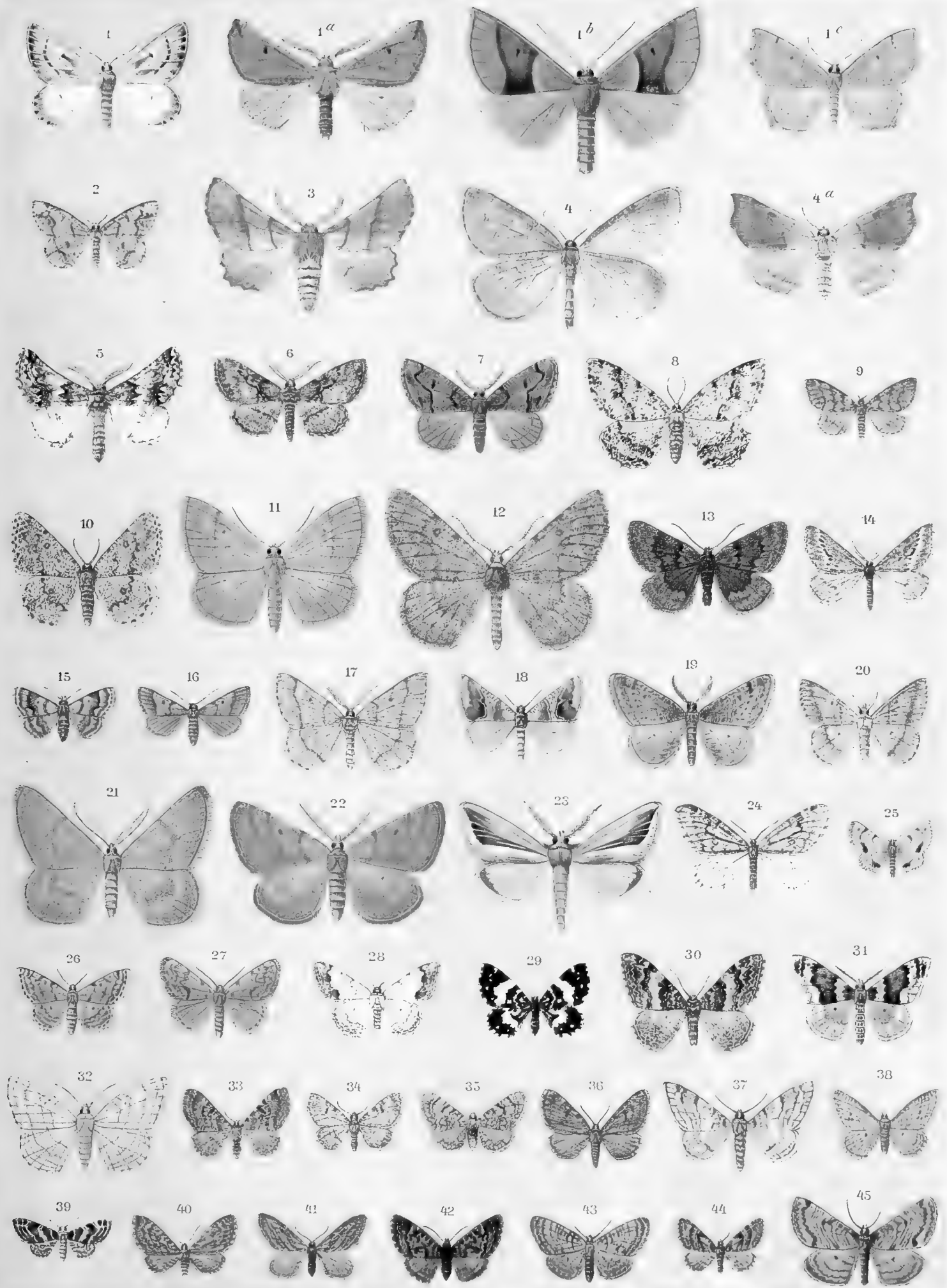

TAFEL 72.

Nr.	Name	Katalog I	Seite des II. Bandes	Raupen- (Puppen-) Abbildung
1.	<i>Anthrócera filipéndulae</i> L.			
1a.	" <i>ephiáltes</i> L. ab. <i>aéacus</i> Esp. ♂	4358 d	162 l.	
2.	" <i>angélicae</i> O.	4355	160 r.	
3a.	" v. <i>astrágali</i> Bkh.			
b.	" <i>transalpína</i> Esp. (Vfl.-Form unrichtig)	4356	161/62	Taf. 10, 2 a—c
4.	" <i>doryenii</i> O.	4357	161 r.	
5a.	" <i>ephiáltes</i> L.	4358	161/62	" 10, 3a, b
b. l.	" <i>peucédani</i> Esp.			
r.	" ab. <i>athamánthae</i> Esp.			
c.	" ab. <i>trigonéllae</i> Esp.	4358 c	162 l.	
6.	" <i>sedi</i> F.	4380	163 l.	
7.	" <i>lavándulae</i> Esp. ab. <i>conso-</i> <i>brína</i> Germ.	4359 a	162 r.	
8.	" <i>radamánthus</i> Esp.	4360	162/63	{ Ei Taf. 50, 24 Taf. 10, 5a, b
9.	" <i>oxýtropis</i> B.	4361	163 l.	
10.	" <i>laeta</i> Hb.	4381	163 l.	Taf. 10, 6a—c
11.	" <i>hilaris</i> O.	4383	163 r.	
12.	" <i>baética</i> Rbr	4386	163 r.	
13.	" <i>fausta</i> L.	4387	163/64	" 10, 7a, b
14.	<i>Sýntomis p hegéa</i> L.	4146	127 l.	{ Ei Taf. 50, 25 Taf. 10, 10a, b
15.	<i>Anthrócera carniólicae</i> Sc.	4388	164 l./65	Taf. 10, 8a, b
16.	" <i>occitánica</i> Vill.	4389	165 l.	" 10, 9
17.	<i>Dysaúxes ancilla</i> L. ♀	4155	127 r.	Nachtr.-Taf. IX, 1
18.	" <i>punctáta</i> F., nahe der <i>ab. óchrea</i> Mill.	4156	127/28	Taf. 10, 12
19a.	<i>Sarothripus revayánus</i> Sc. v. <i>degenerána</i> Hb.	4126 d	124 r.	
b.	" <i>revayánus</i> Sc.	4126	124/25	" 10, 13a, b
20.	<i>Eárias vernána</i> Hb.	4133	125 l.	Nachtr.-Taf. IX, 8
21.	" <i>chlorána</i> L.	4136	125/26	Taf. 10, 14a—d
22.	<i>Hylóphila prasinána</i> L. ♂	4141	126 l.	{ Ei Taf. 50, 26 Taf. 10, 15a, b
23.	<i>Nyctéola falsális</i> HS.	4132	125 l.	
24.	<i>Nola togatulális</i> Hb.	4098	122 l.	Nachtr.-Taf. IX, 1
25.	" <i>cucullatélla</i> L.	4103	122 l.	Taf. 10, 17
26.	<i>Chloëphora bicolorána</i> Fuessl.	4142	126 r.	" 10, 16
27.	<i>Nola cicatricális</i> Tr.	4104	122 r.	Nachtr.-Taf. IX, 2
28.	" <i>strigula</i> Schiff.	4105	122 r.	Taf. 10, 18
29.	" <i>confusális</i> HS.	4106	122 r.	Nachtr.-Taf. IX, 3
30.	" <i>ancipitális</i> HS.	4109	123 l.	
31.	" <i>chlamydulális</i> Hb.	4110	123 l.	Nachtr.-Taf. IX, 5
32.	" <i>álbula</i> Schiff.	4113	123 r.	" IX, 7
33.	" <i>centonális</i> Hb.	4117	123/24	Taf. 10, 19
34.	" <i>crístátula</i> Hb.	4112	123 r.	" 10, 20
35.	<i>Apáidia mesógona</i> God.	4273	145 r.	Nachtr.-Taf. IX, 18
36.	" <i>ruféola</i> Rbr	4274	146 l.	
37.	<i>Comácla senex</i> Hb.	4286	145 l.	Taf. 10, 21
38.	<i>Nudária mundána</i> L.	4264	144 l.	" 10, 22
39.	<i>Paídia murína</i> Hb. ♂	4257	144 r.	" 10, 23
40.	<i>Éndrosa irrorélla</i> Cl., b ♂, a ♀	4278	146 l.	Taf. 10, 11 u. Taf. 11, 1
41.	<i>Cybósia mesómela</i> L.	4282	147/48	Taf. 11, 3a, b
42 l.	<i>Éndrosa róseida</i> Esp.	4279	146/47	Nachtr.-Taf. IX, 19
r.	" " v. <i>melánomos</i> Nick.	4279 a	147 l.	
43.	" <i>kuhlweíni</i> Hb.	4280	147 l.	
44.	<i>Lithósia griséola</i> Hb.	4294	149 r.	Taf. 11, 5
45 a.	<i>Éndrosa auríta</i> Esp. v. <i>ramósa</i> F. ♂	4281 b	147 r.	" 11, 2
b.	" <i>auríta</i> Esp. ♀	4281	147 r.	
46.	<i>Miltochrísta miniáta</i> Forst.	4266	145 l.	" 10, 24a—c
47.	<i>Pelósia muscéorda</i> Hufn.	4314	152 l.	" 11, 4

Siehe auch Taf. 76 und 77.

Die Figuren 1, 3a und 5b unkenntlich.

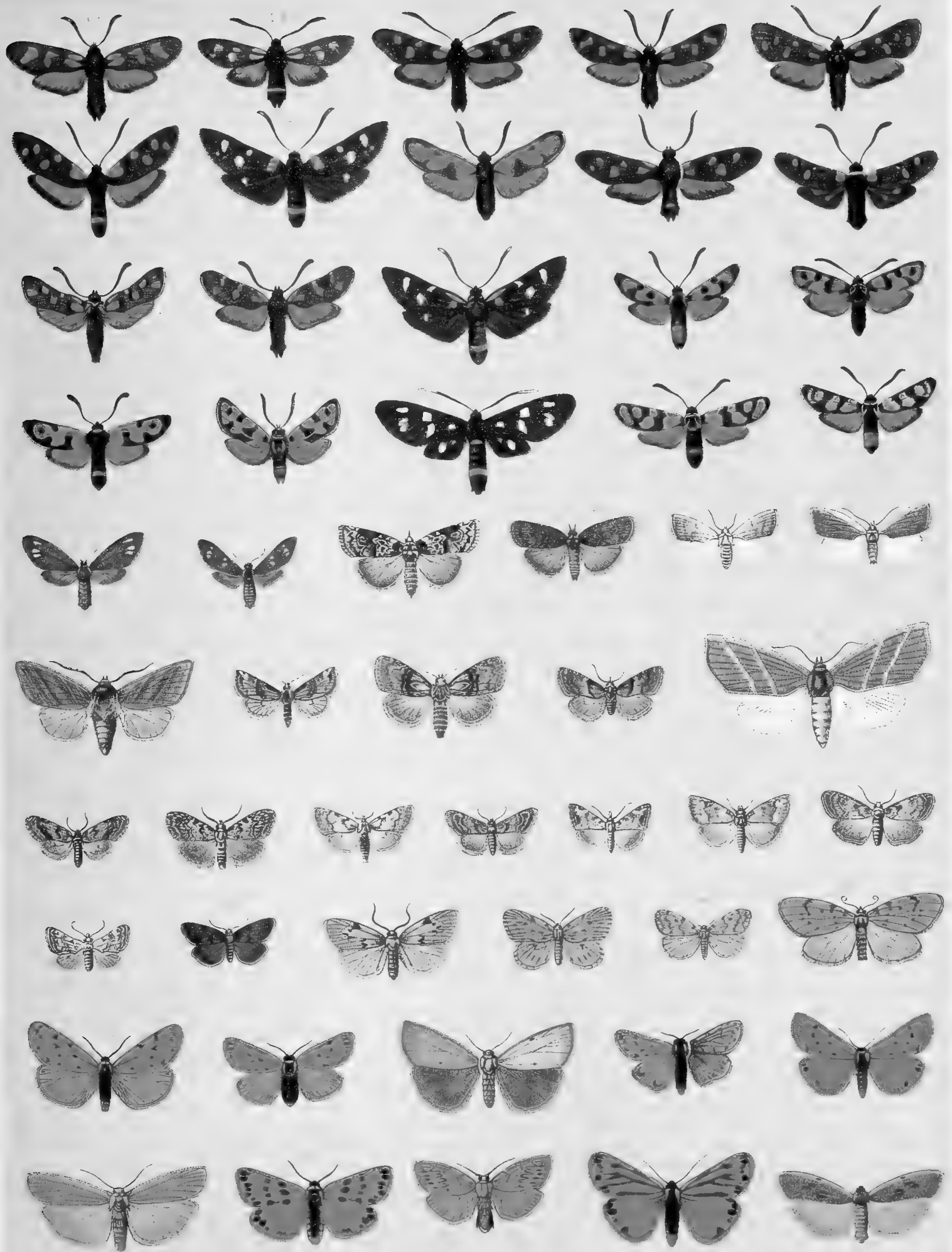

TAFEL 73.

Nr.	Name	Katalog I	Seite des II. Bandes	Raupen- (Puppen-) Abbildung
1 a.	<i>Áretia maculosa</i> Gerning ♂	4217	137/38	Taf. 13, 4
b.	„ <i>simplónica</i> B. ♂	4217 b	137 r.	
2.	<i>Áretia caesárea</i> Goeze	4187	133 l.	„ 13, 13 a, b
3.	<i>Trichosóma parasíta</i> Hb., a ♂, b ♀	4194	134 l.	„ 13, 11
4.	<i>Áretia latréillei</i> God. ♀	4220	138 r.	Nachtr.-Taf. IX, 17
5.	„ <i>casta</i> Esp. ♂	4218	138 l.	Taf. 13, 5 a—c
6.	<i>Spilosóma luctuósum</i> H.-G. ♂	4171	128 r.	Nachtr.-Taf. IX, 11
7.	<i>Trichosóma hemígenum</i> Grasl. ♂	4195	134 l.	„ IX, 15
8.	„ <i>baéticum</i> Rbr ♂	4189	133/34	„ IX, 14
9.	<i>Rhypária purpuráta</i> L. ♀	4179	131 r.	Taf. 12, 7 a—c
10.	<i>Áretia hébe</i> L. ♀	4215	137 l.	„ 13, 1 a, b
11.	„ <i>festíva</i> Bkh. ♀	4210	136/37	
12.	„ <i>fasciáta</i> Esp.	4204	136 l.	„ 12, 8
13.	„ <i>caía</i> L., a ♂, b extreme dunkle Aberr.	4201	134/35	{ Ei Taf. 50, 30 „ 12, 4 a—c
14.	<i>Euprépia púdica</i> Esp. ♂	4238	139 l.	Taf. 13, 9
15.	<i>Áretia flávia</i> Fuessl. ♀	4202	135 l.	„ 12, 5
16.	„ <i>aúlíca</i> L. ♂	4207	136 l.	„ 13, 2
17.	„ <i>villicá</i> L. ♂	4203	135/36	„ 12, 6
18.	„ <i>dejeáni</i> God. ♂	4209	136 r.	Nachtr.-Taf. IX, 16
19.	„ <i>testudinária</i> Fouré. ♂	4208	136 r.	Taf. 13, 3
20.	„ <i>spectábilis</i> Tausch. ♂	4235	133 l.	„ 13, 8
21.	<i>Spilosóma mendícum</i> Cl., a ♂, b ♀	4158	129 l.	„ 14, 1 a—c
22.	<i>Trichosóma córsicum</i> Rbr ♂	4188	133 r.	„ 13, 10
23.	„ <i>zoraída</i> Grasl. ♂	4196	134 l.	„ 48, 13
24.	<i>Áretia cervíni</i> Fallou ♀	4231	138/39	„ 13, 6
25.	<i>Spilosóma sórdidum</i> Hb., a ♂, b ♀	4170	128/29	„ 13, 14 a—c
26.	<i>Phragmatóbia fuliginósa</i> L. ♀	4168	130 l.	{ Ei Taf. 50, 31 „ 13, 12 a, b
27.	<i>Áretia quenséli</i> Payk. ♂]	4232	139 l.	Taf. 13, 7

Siehe ferner Taf. 76.

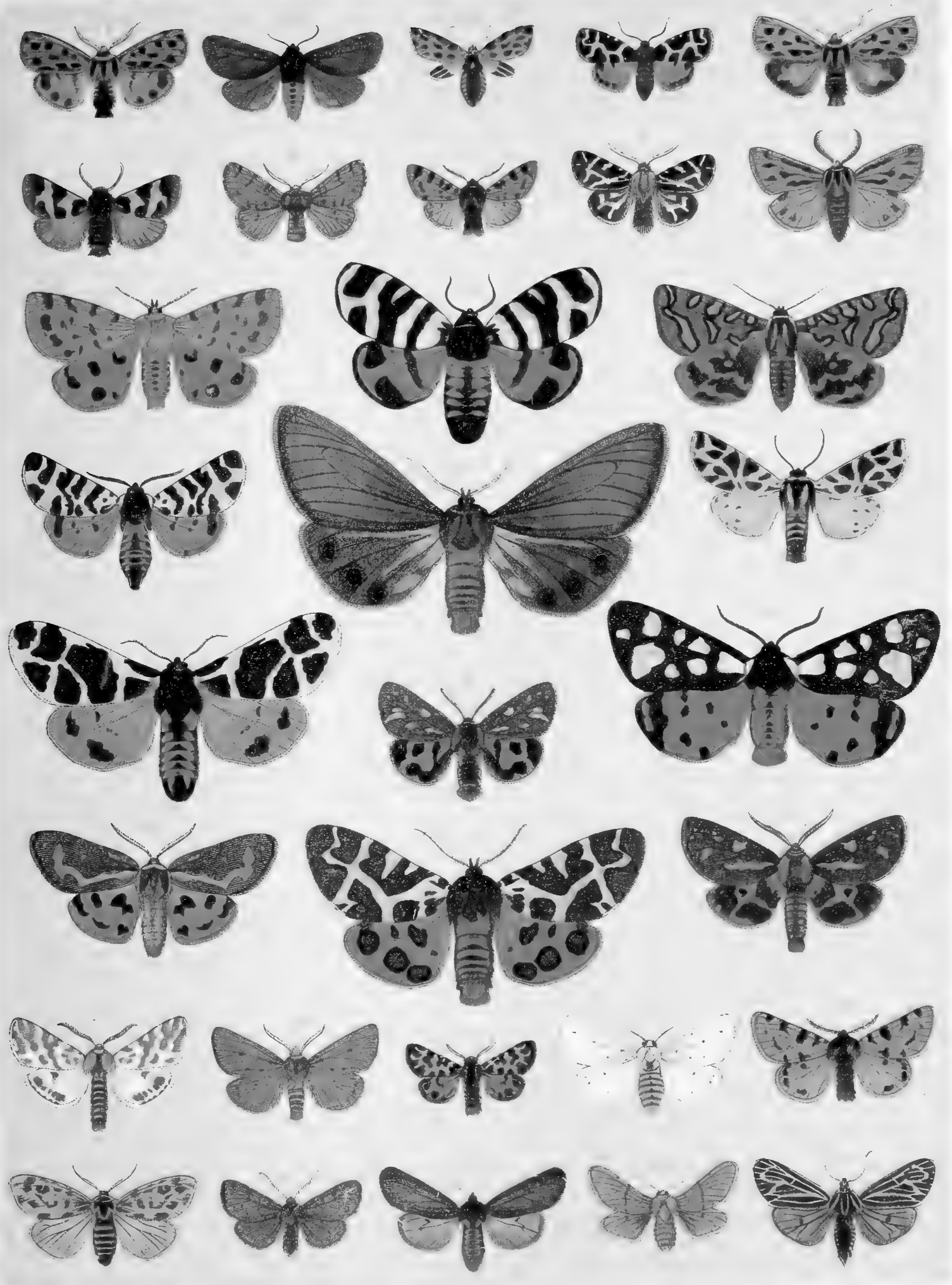

TAFEL 74.

Nr.	Name	Katalog I	Seite des II. Bandes	Raupen- (Puppen-) Abbildung
1.	<i>Lithósia deplána</i> Esp., a ♂, b ♀	4292	149 l.	Taf. 11, 6
2.	„ <i>caniöla</i> Hb. ab. <i>lactéola</i> B. ♂	4301	150 l.	„ 11, 9
3.	„ <i>complána</i> L. ♀	4299	150 l.	„ 11, 8 a, b
4 a.	<i>Callimórpha domínula</i> L. v. <i>itálica</i> Stdfs	4245 d	140 r.	
b.	„ „ „ v. <i>persóna</i> Hb.	4245 c	140 r.	
c.	„ „ „	4245	140/41	„ 12, 1 a—c
d. u. e.	„ <i>domínula</i> L. v. hybr. <i>romanóvi</i> Stdfs reciprok		140/41	
f.	„ v. <i>persona</i> Hb. ab. <i>donna</i> Esp.	4245 e	140 r.	
5.	<i>Coscínia cribrum</i> L.	4251	142 l.	„ 11, 17
5 a.	„ „ „ v. <i>cándida</i> Cyr.	4251 d	142 r.	
6 a.	<i>Lithósia uníta</i> Hb. ♀	4302	150 r.	„ 11, 10
b.	„ „ „ ♂ (unkenntlich)			
7.	<i>Oeonístis quádra</i> L., a ♂, b ♀	4290	148 r.	{ Ei Taf. 50, 27 „ 11, 13
8.	<i>Callimórpha quadripunetária</i> Poda	4248	141 l.	Taf. 12, 2 a, b
9.	<i>Pericállia matrónula</i> L. ♀ (sehr kleines Expl.)	4241	139/40	{ Ei Taf. 50, 29 „ 12, 3 a—c
10.	<i>Parasémia plantáginis</i> L., a ♂, b ♀	4177	130/31	Taf. 11, 21
11.	<i>Lithósia bipúneta</i> Hb.	4293	149 r.	
12.	<i>Deiopeía pulhélla</i> L. ♂	4257	143 r.	„ 11, 18
13.	<i>Euchélia iacobaéa</i> L.	4255	143 l.	„ 11, 19 a—c
14.	<i>Rhyparioídes metelkána</i> Ld.	4182	132 r.	Nachtr.-Taf. IX, 13
15.	<i>Lithósia lutarélla</i> L.	4306	151 l.	Taf. 11, 11
16.	<i>Diaerísia sánio</i> L., a ♂, b ♀	4186	132 r.	„ 11, 20
17.	<i>Lithósia ceréola</i> Hb.	4313	151/52	
18.	<i>Coscínia striáta</i> L., a ♂, b ♀	4249	142 l.	{ Ei Taf. 50, 28 „ 11, 15 a—c
19.	<i>Lithósia soróreula</i> Hufn.	4311	151 r.	Taf. 11, 12
20.	<i>Átolmis rubricóllis</i> L.	4289	148 l.	„ 11, 14 a, b
21.	<i>Coscínia bifasciáta</i> Rbr	4250	142 l.	„ 11, 16
22.	<i>Lithósia luridéola</i> Zinek.	4296	149/50	„ 11, 7 a, b

Siehe auch Taf. 76.

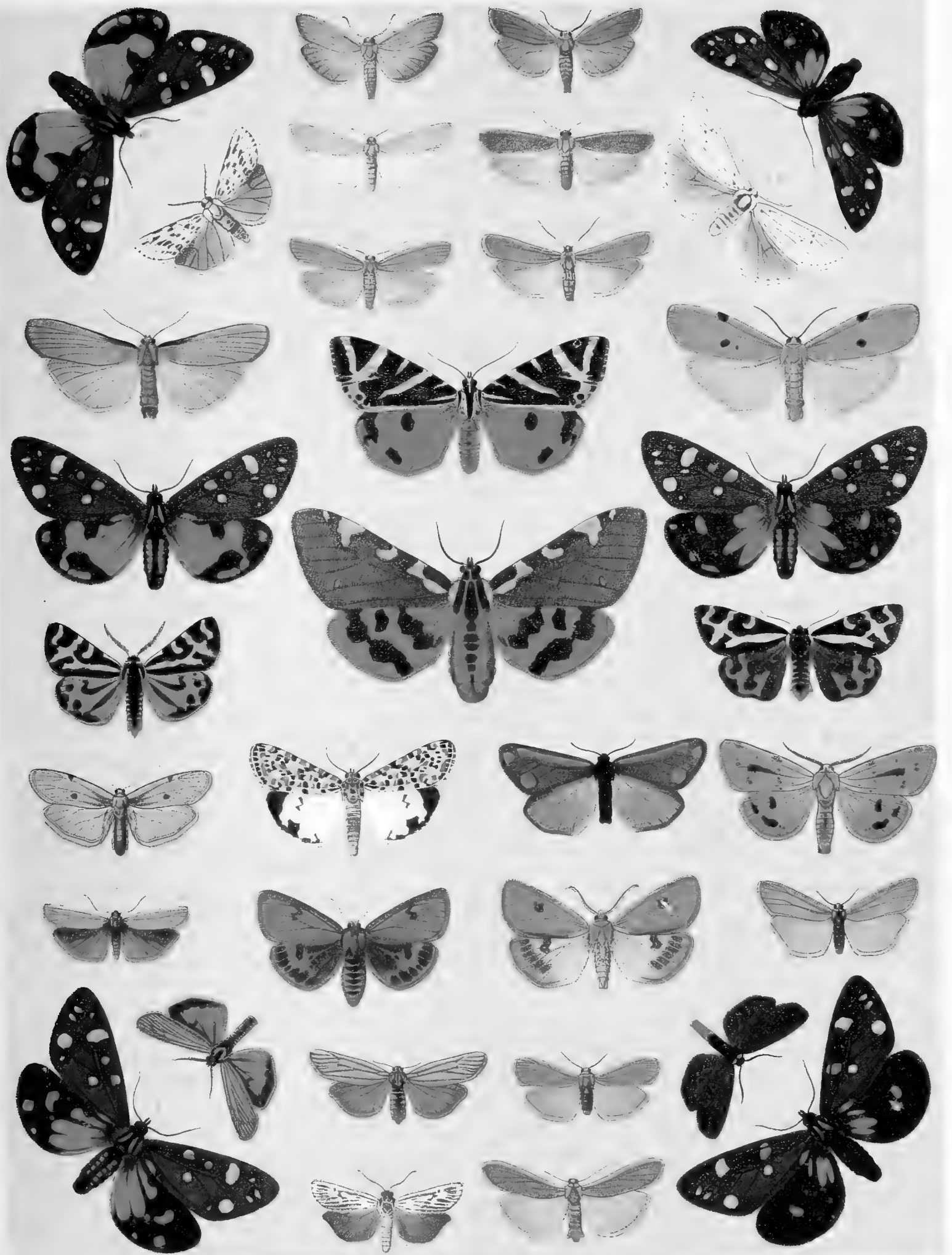

TAFEL 75.

Nr.	Name	Katalog I	Seite des II. Bandes	Raupen- (Puppen-) Abbildung
1.	<i>Chamaesphécia triannulifórmis</i> Frr			
2.	" <i>manni</i> Ld.			
3.	" dorylifórmis O.	4622	316 l.	
4.	" <i>stelidifórmis</i> Frr			
5.	<i>Weissmánnia agdistifórmis</i> Stgr			
6.	<i>Chamaesphécia bibionifórmis</i> Esp.			
7.	" <i>muscifórmis</i> View.			
8.	" <i>stelidifórmis</i> v. <i>ictéropus</i> HS.			
9.	" <i>córsica</i> Stgr			
10.	" <i>affinis</i> Stgr			
11.	Heterógynis pennélla Hb. ♀	4319	170/71	
12.	<i>Chamaesphécia leucopsifórmis</i> Esp.			
13.	" <i>alyssonifórmis</i> HS.			
14.	" <i>osmiifórmis</i> HS.			
15.	" <i>anthracifórmis</i> Rbr			
16.	" dolerifórmis HS.	4595	314 r.	
17.	" chrysidifórmis Esp.	4627	316 l.	
18.	" <i>minianifórmis</i> Frr			
19.	" chalcidifórmis Hb.	4629	316 r.	
20.	" <i>foenifórmis</i> HS.			
21.	<i>Bembécia hylaeifórmis</i> Lasp.			
22.	<i>Paranthréne tineifórmis</i> Esp.			
23.	" <i>myrmosifórmis</i> HS.			
24.	Thyris fenestrélla Se. ♀	1059	238 l.	Taf. 9, 12 a, b
25.	" <i>diáphana</i> Stgr	1060	238 r.	
26.	Heterógynis pennélla Hb. ♂	4319	170/71	
27.	" <i>paradóxa</i> Rbr ♂	4320	171 l.	Nachtr.-Taf. IX, 20
28.	Aglaópe infaústa L. ♂	4390	165 r.	Taf. 9, 13 a, b
29.	Therésia ampelóphaga Bayle ♂	4394	166 l.	Nachtr.-Taf. IX, 23
30.	Rhagádes pruni Schiff.	4402	166/67	{ Ei Taf. 50, 22 " 9, 14 a, b Nachtr.-Taf. IX, 24
31.	" <i>ehloros</i> Hb.	4405	167 l.	
32.	" <i>tenuicórnis</i> Z.	4406	167 l.	
33.	" <i>globuláriæ</i> Hb.	4407	167 l.	Taf. 9, 15
34.	" <i>budénsis</i> Spr	4412	168 l.	
35 a.	<i>Procris statíces</i> L.	4414	168 r.	" 9, 16
35 b.	" <i>manni</i> Ld. v. <i>heydenreíchi</i> Ld. ♀	4414 b	168 r.	
36.	" <i>gerýon</i> Hb.	4416	169 l.	" 9, 17
37.	Anthrócera purpuralis Brünnich			
38.	" <i>brizæ</i> Esp.			
39.	" érythra Hb.	4321	153 r.	" 9, 18 a, b
40.	" <i>scabiósæ</i> Schewen			
41 a.	" " " v. oríon HS.	4327 d	155 l.	
41 b.	" " " v. rómeo Dup.			
42.	" <i>sarpédon</i> Hb.			
43.	" contaminéi B.	4332	155 r.	
44.	" <i>punctum</i> O.			
45 a.	" <i>achillææ</i> Esp.			
45 b.	" " ab. flava Obthr	4337	156 l.	
46.	" cýnarae Esp.	4339	157 l.	Nachtr.-Taf. IX, 21
47.	" anthýllidis B.	4340	157 l.	
48 a.	" éxulans Hochenw. ♂, b ♀	4342	157 r.	Taf. 9, 22 a, b
49.	" melilóti Esp.	4346	158 l.	Nachtr.-Taf. IX, 22
50.	" " v. charon Hb.			
51 a.	" <i>trifólii</i> Esp.			
51 b.	" " ab. minoides Selys.	4348 a	158 r.	
52.	" <i>córsica</i> B.			
53.	" loníceræ Schewen	4350	159 l.	Taf. 9, 25 a, b
54.	" stoéchadis Bkh.	4351	159/60	" 9, 26

Die nicht fett gedruckten Namen bezeichnen kaum oder nicht kenntliche Abbildungen.

Siehe auch für die Anthroceriden Taf. 77 u. für die Aegeriiden Taf. 79.

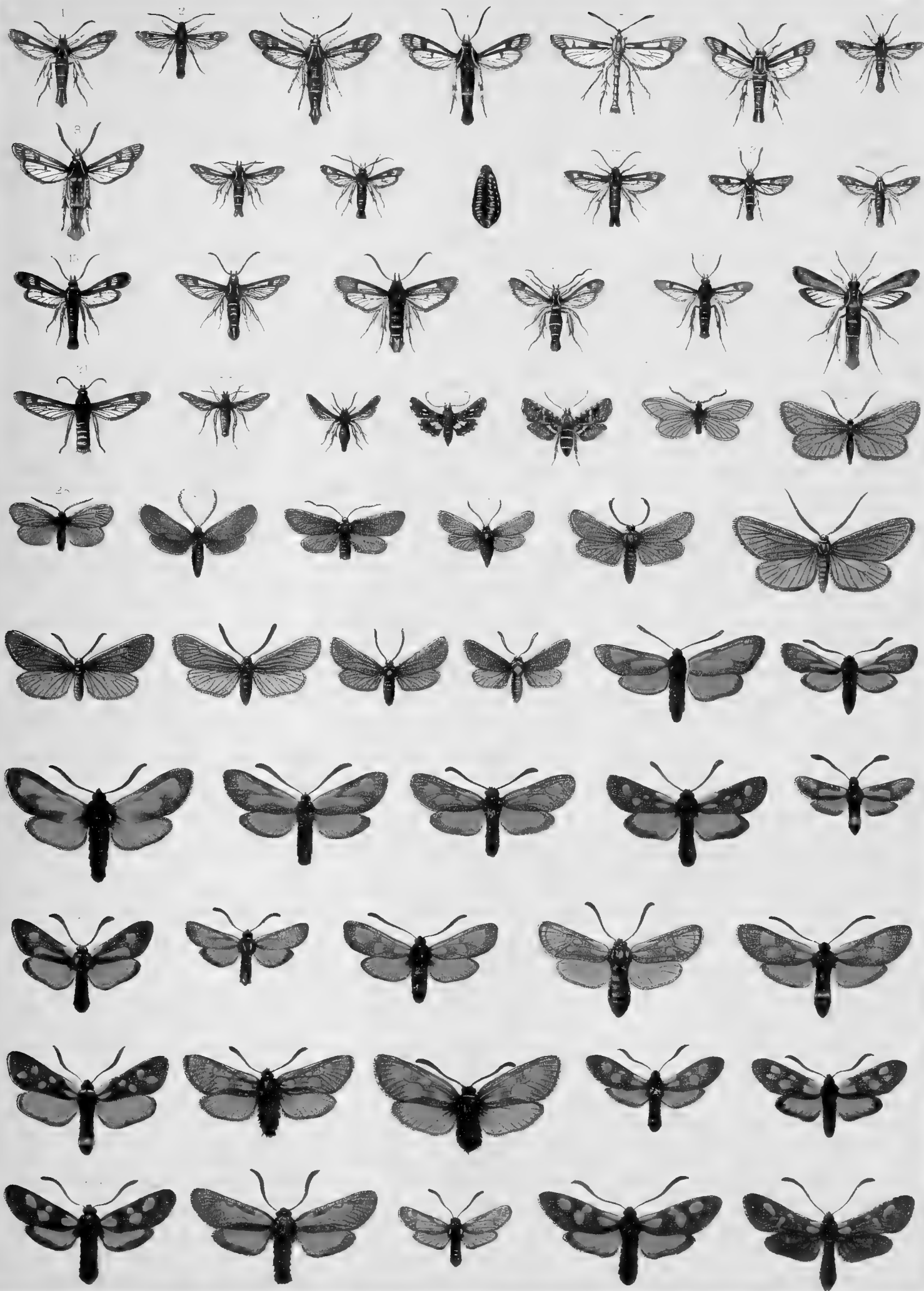

TAFEL 76.

Nr.	Name	Katalog I	Seite des II. Bandes	Raupen- (Puppen-) Abbildung
1.	<i>Nola thýmula</i> Mill. ♀	4108	122/23	Nachtr.-Taf. IX, 4
1 a.	„ <i>togatulális</i> Hb.	4098	122 l.	„ IX, 1
1 b.	„ <i>eiatricális</i> Tr.	4104	122 r.	„ IX, 2
1 c.	„ <i>strígula</i> Schiff. ♀	4105	122 r.	Taf. 10, 18
1 d.	„ <i>ancipitális</i> Tr. ♂	4109	123 l.	
2.	„ <i>subehlamydula</i> Stgr ♀	4111	123 l.	Nachtr.-Taf. IX, 6
2 a.	„ <i>álbula</i> Schiff. ♂	4113	123 r.	„ IX, 7
2 b.	„ <i>centonális</i> Hb.	4117	123/24	Taf. 10, 19
3.	„ <i>squálida</i> Stgr ♂	4123	124 l.	
4.	<i>Eárias insulána</i> B. ♀	4134	125 r.	
5.	<i>Sýntomis cáspica</i> Stgr ♀	4151	127 l.	
6.	<i>Nyetéola falsális</i> HS. ♀	4132	125 l.	
7 a.	<i>Trichosóma pudens</i> Luc. ♂, b ♀	4174	130 l.	
8.	<i>Phragmatóbia plácida</i> Friv. ♀	4169	130 r.	Nachtr.-Taf. IX, 10
9.	<i>Parasémia caucásica Mén. ab. flava</i> Spul. ♂	4177 e	131 l.	
10.	<i>Áretia festíva</i> Bkh. ♂	4210	136/37	
10 a.	„ <i>testudinária</i> Fourer. ♀	4208	136 r.	Taf. 13, 3
10 b.	„ <i>déjeáni</i> God. ♂	4209	136 r.	Nachtr.-Taf. IX, 16
11.	„ <i>mannerheími</i> Dup. ♂	4217 c	137 r.	
12.	„ <i>kindermánni</i> Stgr ♂	4219	138 r.	
13.	<i>Lithósia sericea</i> Gregs. ♀	4300	150 l.	
14.	„ <i>márcida</i> Mn ♂	4305	150/51	
15.	„ <i>pállifrons</i> Z. ♂	4307	151 l.	
16.	<i>Proeris (Rhag.) turátii</i> Bart. ♂		167 r.	
17.	„ „ <i>notáta</i> Z. ♂	4408	167/68	
18.	„ „ <i>cognáta</i> HS. ♂	4409	168 l.	
19.	„ „ <i>v? subsolána</i> Stgr ♂	4409 a	168 l.	
20.	<i>Acanthopsýche zelléri</i> Mn ♂	4447	174 l.	Taf. 15, 7
21.	<i>Amíeta lútea</i> Stgr ♂	4456	175 l.	
22.	<i>Hyáлина álbida</i> Esp. v. <i>lorquiniélla</i> Brd ♂	4463 a	175/76	
23.	„ <i>malvinélla</i> Mill. ♂	4465	176 l.	
24.	<i>Oreopsyche kahri</i> Ld. ♂	4469	176 r.	
25.	„ <i>lesehenaúlti</i> Stgr v. <i>nígricans</i> Stgr ♂	4470	176 r.	„ 15, 8 a, b
26.	<i>Psyche viadrina</i> Stgr ♂	4484	178 r.	
27.	„ <i>constancélla</i> Brd ♂	4485	178 r.	Nachtr.-Taf. X, 65
28.	„ <i>turátii</i> Stgr ♂	4486	178 r.	„ X, 66
29.	<i>Rebélia sappho</i> Mill. ♂	4501	181 l.	
30.	<i>Psychídea pectinélla</i> F. ♂	4518	183 l.	
		Katalog II		
31.	<i>Lúffia lapidélla</i> Goeze ♂	4435	185 l.	
32.	<i>Dissóctena granigerélla</i> Stgr ♂	4420	185 r.	
33.	<i>Thalaepória tubulósa</i> Retz. ♂	4423	186 l.	
34.	<i>Bankésia alpestrélla</i> Hein. ♂	4430	187 l.	
35.	<i>Solenóbia pinéti</i> Z. ♂	4441	188 l.	
		Katalog I		
36.	<i>Dyspéssa marmoráta</i> Rbr ♂	4689 a	303 r.	
37.	<i>Holeócerus volgénsis</i> Chr. ♂	4676	302 r.	
38.	„ <i>arenícola</i> Stgr ♂	4678	303 l.	
39.	<i>Dyspéssa salicícola</i> Ev. ♂	4692	303/04	
40.	<i>Stýgia cólchica</i> HS. ♀	4707	304 l.	
41.	<i>Phassus sehamýli</i> Chr. ♂	4724	484 r.	
42.	<i>Hepíolus amasinus</i> HS. ♂	4728	485 l.	
43.	„ <i>pyrenáicus</i> Donz. ♂	4737	485 r.	
44 a.	„ <i>altícola</i> Obthr ♂, b ♀	4737 a	485 r.	

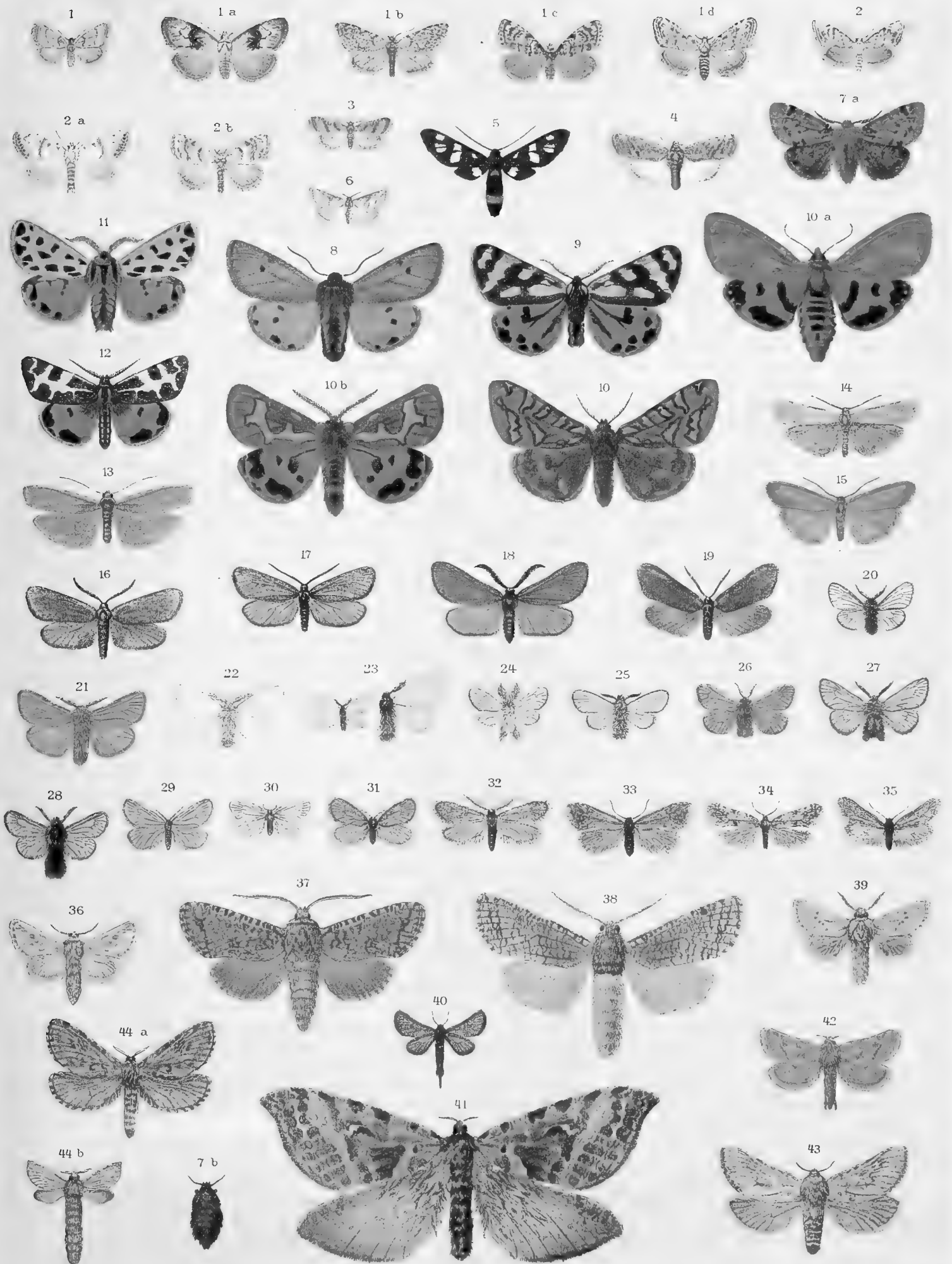

TAFEL 77.

Nr.	Name	Katalog I	Seite des II. Bandes	Raupen- (Puppen-) Abbildung
1.	<i>Anthrócera érythra</i> Hb.	4321	153 r.	Taf. 9, 18 a, b
2.	" <i>rubicúnda</i> Hb.	4322	153 r.	
3.	" <i>purpurális</i> Brünnich	4323	153/54	" 9, 19 a, b?
3a.	" " v. <i>pluto</i> O.	4323 b	154 l.	
b.	" " v. <i>nubigena</i> Ld.	4323 f	154 l.	
4.	" <i>brizae</i> Esp.	4324	154 l.	
5.	" <i>scabiósae</i> Scheven, fast ab. <i>divisa</i> Stgr	4327	154/55	
5a.	" " v. <i>orion</i> HS.	4327 d	155 l.	
b.	" " v. <i>neapolitána</i> Calb.	4327 g	155 l.	
c.	" " v. <i>nevadensis</i> Rbr	4327 h	155 l.	
6.	" <i>sarpédon</i> Hb.	4328	155 r.	" 9, 20
7.	" <i>contaminéi</i> B.	4332	155 r.	
8.	" <i>punctum</i> O.	4333	155/56	" 48, 12
8a.	" " v. <i>dystrepta</i> F. d. W.	4333 c	156 l.	
9.	" <i>achilléae</i> Esp.	4337	156 l.	" 9, 21
10.	" <i>wagnéri</i> Mill.	4338	156/57	
10a.	" " ab. <i>achilleoides</i> Wagn.		156 r.	
b.	" " ab. <i>giesekingi</i> Wagn.		156 r.	
11.	" <i>cýnarae</i> Esp.	4339	157 l.	Nachtr.-Taf. IX, 21
11a.	" " v. <i>genistae</i> HS.	4339 b	157 l.	
b.	" <i>centaúreae</i> F. d. W.	4339 c	157 l.	
12.	" <i>anthýllidis</i> B.	4340	157 l.	
13.	" <i>éxulans</i> Hoehenw.	4342	157 r.	Taf. 9, 22 a, b
13a.	" " v. <i>vánadis</i> Dalm.	4342 a	157 r.	
14.	" <i>córsica</i> B.	4345	157/58	" 9, 23 a, b
15.	" <i>melilóti</i> Esp.	4346	158 l.	Nachtr.-Taf. IX, 22
15a.	" " v. <i>charon</i> Hb.	4346 d	158 l.	
b.	" " v. <i>stentzi</i> Frp	4346 a	158 l.	
16.	" <i>trifólii</i> Esp.	4348	158/59	Taf. 9, 24 a, b
16a.	" " ab. <i>minooides</i> Selys	4348 a	158 r.	
b.	" " v. <i>syracusíae</i> Z.	4348 c	159 l.	
17.	" <i>ionícerae</i> Scheven	4350	159 l.	" 9, 25 a, b
18.	" <i>stoéhadis</i> Bkh.	4351	159/60	" 9, 26
18a.	" " v. <i>dúbia</i> Stgr	4351 b	159 r.	
19.	" <i>filipéndulae</i> L.	4352	160 l.	{ Ei Taf. 50, 23 " 10, 1
19a.	" " ab. <i>cýtisi</i> Hb.	4352 a	160 l.	
b.	" " v. <i>ochsenheiméri</i> Z.	4352 e	160 l.	
20.	" <i>angélicae</i> O.	4355	160 r.	
21.	" <i>transalpína</i> Esp. v. <i>férulae</i> Ld.	4356	160/61	Taf. 10, 2 a—c
21a.	" " v. <i>astrágali</i> Bkh.	4356 d	161 l.	
b.	" " v. <i>calábriica</i> Calb.	4356 b	161 l.	
c.	" " v. <i>sorrentína</i> Calb.	4356 a	161 l.	
22.	" <i>doryénii</i> O.	4357	161 r.	
23.	" <i>ephiáltes</i> L.	4358	161/62	
23a.	" " v. <i>coroníllae</i> Esp.	4358 b	162 l.	
b.	" " ab. <i>trigonéllae</i> Esp.	4358 c	162 l.	
c.	" " v. <i>peucédani</i> Esp.	4358 e	162 l.	" 10, 3 a, b
d.	" " ab. <i>athamánthae</i> Esp.	4358 f	162 l.	
24.	" <i>lavándulae</i> Esp.	4359	162 r.	" 10, 4 a, b
25.	" <i>rhadamánthus</i> Esp.	4360	162/63	" 10, 5 a, b
26.	" <i>oxýtropis</i> B.	4361	163 l.	
27.	" <i>sedi</i> F.	4380	163 l.	
28.	" <i>laeta</i> Hb.	4381	163 l.	" 10, 6 a—c
29.	" <i>ignífera</i> Korb	4382	163 l.	
30.	" <i>hílaris</i> O.	4383	163 r.	
31.	" <i>kaética</i> Rbr	4386	163 r.	
32.	" <i>fausta</i> L.	4387	163/64	" 10, 7 a, b
32a.	" " v. <i>iucúnda</i> Meissn.	4387 c	164 l.	
33.	" <i>carniólicae</i> Se.	4388	164 l./165	" 10, 8 a, b
33a.	" " v. <i>berolinénsis</i> Stgr	4388 f	164 l.	
34.	" <i>occitánica</i> Vill.	4389	165 l.	" 10, 9
34a.	" " ab. <i>álbieans</i> Stgr	4389 a	165 l.	
b.	" " v. <i>disiúneta</i> Spul.		165 l.	
c.	" " v. <i>ibérica</i> Stgr	4389 b	165 l.	

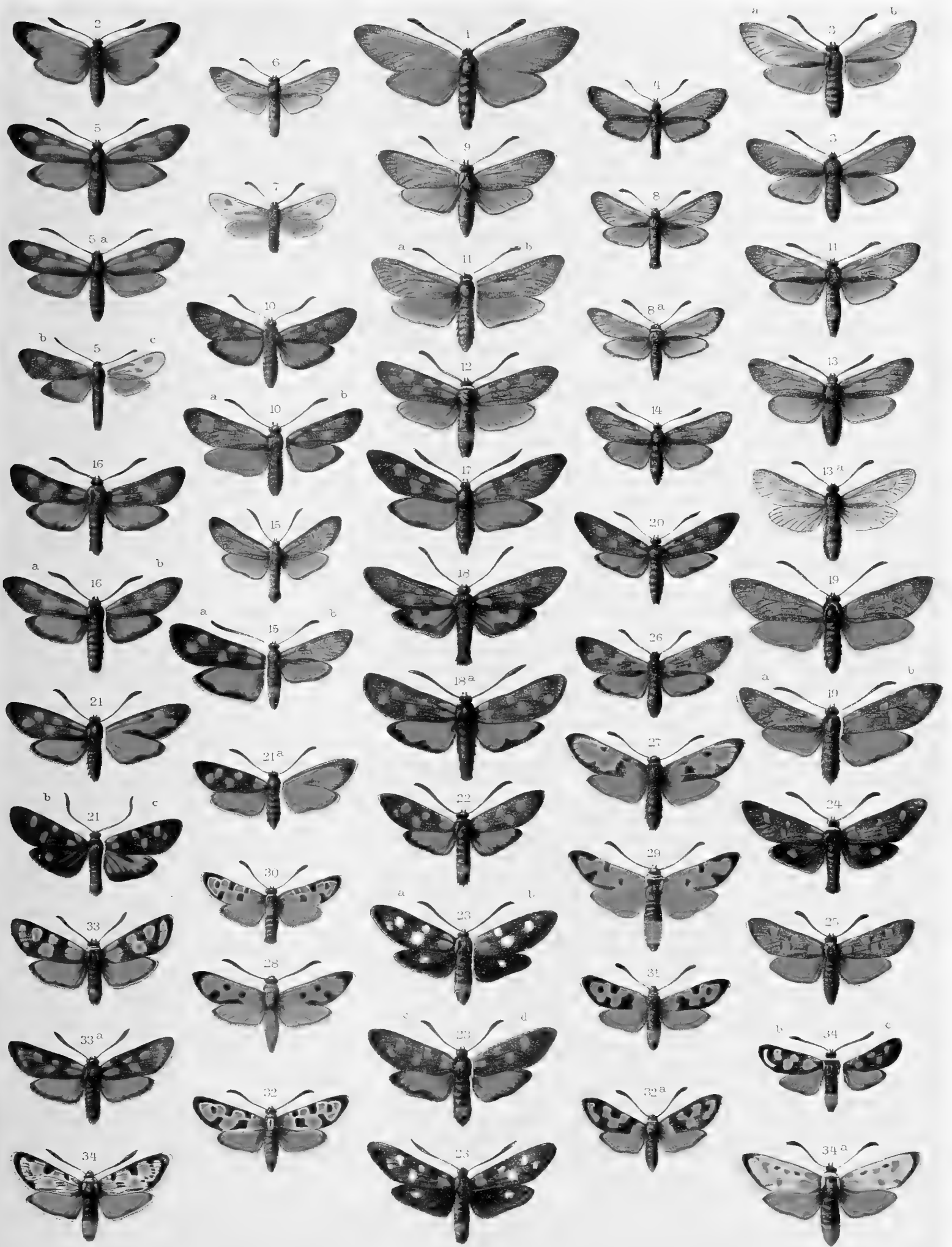

TAFEL 78.

Nr.	Name	Katalog I	Seite des I. Bandes	Raupen- (Puppen-) Abbildung
1.	<i>Hebdomochóndra syrticola</i> Stgr ♂	2349	283 r.	
2 a.	<i>Acontiola lascivális</i> Ld., $\frac{2}{1}$ nat. Gr.; 2. Umriß in nat. Gr.	2383	287 l.	
3.	<i>Prothýmia conicéphala</i> Stgr ♂	2485	295 r.	
4.	<i>Plúsia herrichi</i> Stgr ♂	2528	300 r.	
5.	„ <i>beekéri</i> Stgr v. <i>itálica</i> Stgr ♀	2533 a	301 r.	
6.	„ <i>aurífera</i> Hb. ♀	2541	302 l.	
7.	„ <i>intercaláris</i> (Ev.) HS. <i>mandarína</i> Ferr ♀	2558	303 r.	
8.	„ <i>diaséma</i> B. ♀	2575	305 r.	
9.	„ <i>excélsa</i> Kretschm. ♂	2544	302 r.	
10.	<i>Euclídia fortalítium</i> Tausch ♂	2592	308 l.	
11.	<i>Acanthólipes reguláris</i> Hb. ♀	2602	309 l.	
12.	<i>Palpángula henkéi</i> Stgr ♂	2611	309 r.	
13.	„ <i>cestis</i> Mén. ♂	2613	309 r.	
14.	<i>Leucanítis rada</i> B. ♂	2622	310 l.	
15.	„ <i>cáspica</i> Stgr ♂	2633 b	310 r.	
16.	<i>Palpángula ténera</i> Stgr ♀	2639	309/10	
17.	<i>Catócala oberthúri</i> Aust. ♂	2671	315 l.	
18.	„ <i>adúltera</i> Mén. ♂	2679	316 l.	
19.	<i>Apopéstes limbáta</i> Stgr. ♀	2722	320 l.	
20.	<i>Cueúllia elárlor</i> F. Fuehs ♂		271 l.	
21.	<i>Habrósyne derása</i> L. ♀	2834	333 l.	Taf. 21, 6 a, b
22.	<i>Thyatíra batis</i> L. ♀	2836	333 r.	„ 21, 7 a, b
23.	<i>Cymatóphora flavicórnis</i> (L.) Cl. or F. ♂	2843	334 l.	„ 21, 9
24 l.	„ <i>oculáris</i> L. <i>octogésima</i> Hb. ♂, r. Fl. ♀	2844	334 r.	Taf. 21, 8 u. Ntr.-T. III, 1
25.	„ <i>dupláris</i> L. ♀	2848	335 l.	Taf. 21, 10 a, b
26 r.	„ <i>dilúta</i> F., l. Übergang zu <i>ab. nubiláta</i> Tutt	2849	335 l.	„ 21, 12
27.	„ <i>fluctuósa</i> Hb. ♀	2846	334/35	Nachtr.-Taf. IV, 43
28.	<i>Polýploea ruficóllis</i> F. ♀	2850	335 r.	Taf. 21, 11
29.	„ <i>cinérea</i> Goeze <i>flavicórnis</i> auct. ♀	2852	335/36	„ 21, 13
30 r.	„ <i>ridens</i> F. ♀, l. <i>ab. erythro-</i> <i>céphala</i> Esp.	2853	336 l.	„ 21, 14 a, b

Diese Tafel enthält Nachträge zu den Tafeln 48—52 und 54.

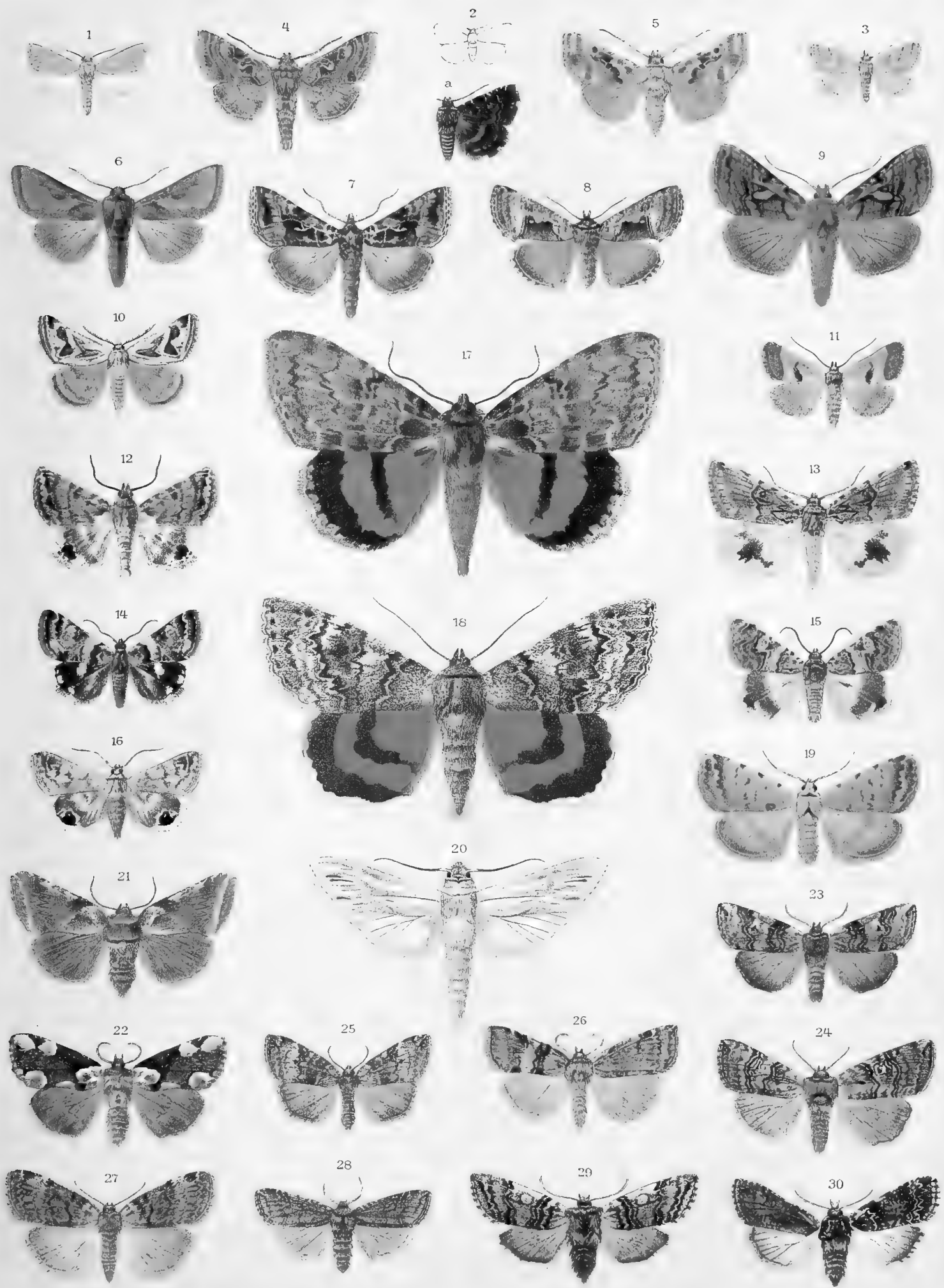

TAFEL 79.

Nr.	Name	Katalog I.	Seite des II. Bandes	Raupen- (Puppen-) Abbildung
1.	Trochilium scoliiforme Bkh.	4545	309 r.	Taf. 9, 5
2.	" speciforme Gerning	4546	309/10	
3.	" mesiforme HS. ♂	4549	310 l.	
4.	" andreniforme Lasp.	4550	310 l.	
5.	" cephiforme O.	4551	310 l.	
6.	" tipuliforme Cl.	4552	310 l.	" 9, 6
7.	" flaviventre Stgr ♂	4553	310 l.	
8.	" rufibasale Bartel		310 l.	
9.	" conopiforme Esp.	4554	310 r.	
10.	" vespiforme L. a ♂, b ♀	4555	310 r.	" 9, 7
11.	" myopiforme Bkh.	4557	310 r.	" 9, 8 a, b
12.	" typhiiforme Bkh.	4559	310 r.	
13.	" eruentatum Mn	4560	310/11	
14.	" culiciforme L.	4563	311 l.	" 9, 9
15.	" uralense Bart.		311 l.	
16.	" stomoxiforme Hb.	4564	311 l.	
17.	" formiciforme Esp.	4566	311 l.	" 9, 10
18.	Dipsosphécia ichneumoniformis F.	4573	317 l.	
18 a.	" megilliformis Hb.	4573 a	317 l.	
19.	" uroceriformis Tr.	4576	317 l.	
20.	" himmighoffeni Stgr	4577	317 l.	
21.	Chamaesphécia masariformis O.	4580	313/14	
22.	" annellata Z.	4586	314 l.	
22 a.	" v. ceriiformis Ld. ♂	4586 a	314 l.	
23.	" empiformis Esp. ♂	4587	314 l.	
24.	" monspeliensis Stgr	4591	314 r.	
25.	" astatiformis HS.	4592	314 r.	
26.	" triannuliformis Frr	4593	314 r.	
27.	" manni Ld. ♂	4594	314 r.	
28.	" doleriformis HS. ♀	4595	314 r.	
29.	" colpiformis Stgr	4596	314 r.	
30.	" stelidiformis Frr	4598	315 l.	
31.	" ramburi Stgr ♂	4600	315 l.	
32.	" bibioniformis Esp.	4604	315 l.	
33.	" museiformis View. ♀	4605	315 r.	
34.	" leucomelaena Z.	4606	315 r.	
35.	" corsica Stgr	4607	315 r.	
36.	" affinis Stgr ♂	4608	315 r.	
37.	" mysiniformis Rbr ♂	4609	315 r.	
38.	" aerifrons Z. ♂	4610	315 r.	
39.	" leucopsiformis Esp. ♂	4612	315/16	
40.	" alyssoniformis HS.	4614	316 l.	
41.	" fenusiformis Ld. ♀	4616	316 l.	
42.	" osmiiformis HS. ♂	4617	316 l.	
43.	" anthraciformis Rbr *)	4619	316 l.	
44.	" doryliformis O.	4622	316 l.	
44 a.	" v. ceriiformis Lue. ♂	4622 a	316 l.	
45.	" englossiformis Lue. **)	4623	316 l.	
46.	" oryssiformis HS. ***)	4626	316 l.	
47.	" chrysidiformis Esp.	4627	316 l.	
48.	" minianiformis Frr ♀	4628	316 r.	
49.	" chalcidiformis Hb. ab. expléta Stgr	4629	316 r.	
50.	" schmidtiformis Frr	4629 a	316 r.	
51.	" foeniformis HS. †)	4631	316 r.	
52.	Weissmannia agdistiformis Stgr	4603	317 r.	
53.	Bembécia hylaeiformis Lasp. ♂	4632	306 l.	" 9, 11 a, b
54.	Paranthréne tineiformis Esp.	4633	306 r.	
54 a.	" v. brosiiformis Hb.	4634 a	306 r.	
55.	" myrmosiformis HS.	4635	306 r.	

*) Kopie nach Ann. S. Ent. Fr. 1832, pl. 7, fig. 7.

**) Kopie nach Oberthür, Etude XIII, pl. 8, fig. 90.

***) Die Segmente 4—6 des Hinterleibs sollten rotgelb sein, ebenso die Schulterdecken.

†) Kopie nach Herrich-Schäffer, Sesiid., Fig. 11.

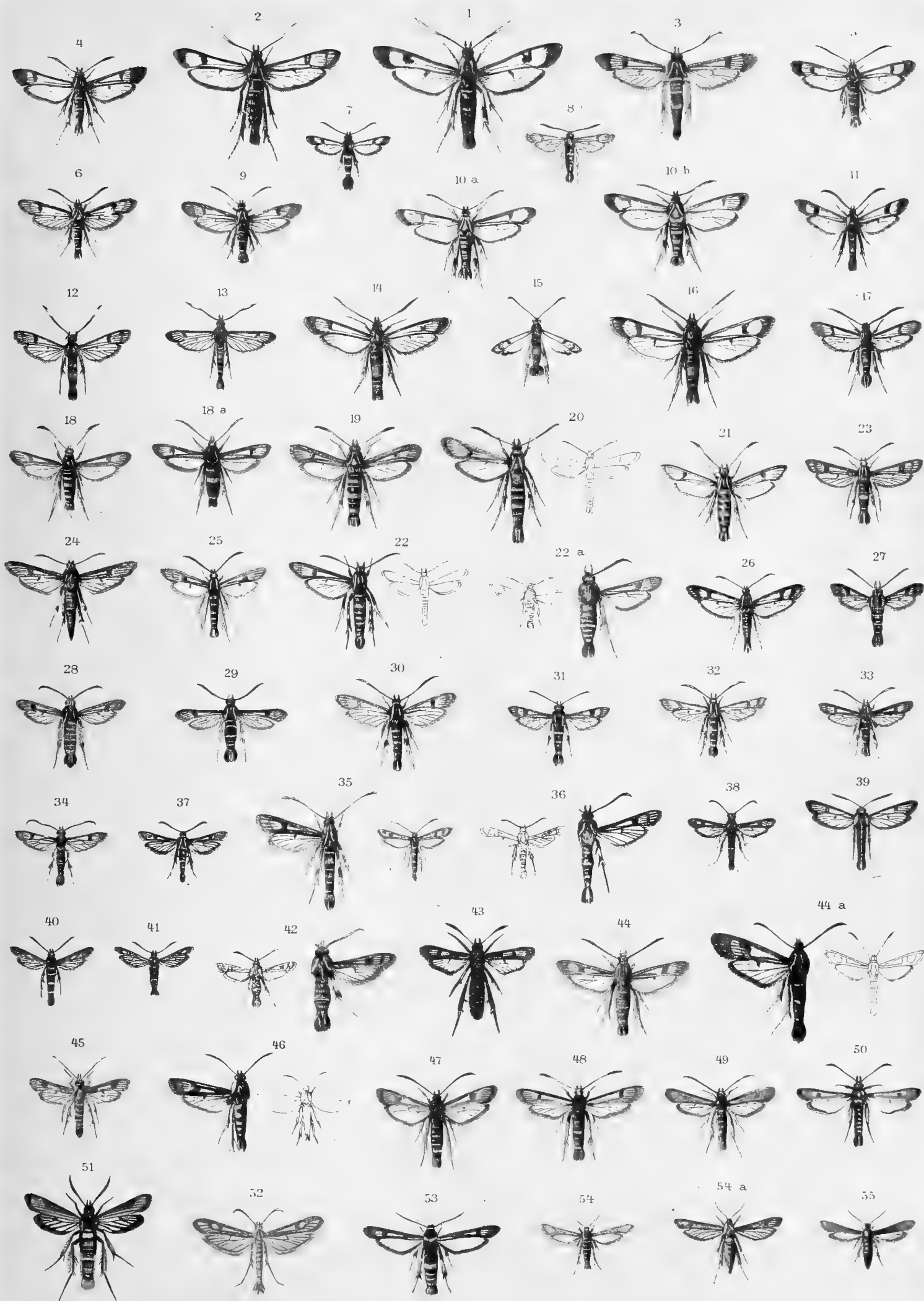

TAFEL 80.

Nr.	Name	Kat. I	Seite des II. Bandes	Raupen- (Puppen-) Abbildung
1 a.	<i>Spilosóma lubricipédum</i> L. l. ♀, r. ♂	4159	129 l.	Taf. 14, 2 a—c
b.	„ „ v. <i>zátima</i> Cr. ♂	4159 a	129 l.	
2.	„ <i>menthástri</i> Esp. ♀	4163	129 r.	„ 14, 3 a, b
3.	„ <i>urtícae</i> Esp. ♀	4164	129/30	„ 13, 4 a, b
4.	<i>Hepiolus húmuli</i> L. l. ♂, r. ♀*)	4726	484/85	{ Ei Taf. 50, 32 „ 14, 5 a, b
5 a.	„ <i>sylvínus</i> L. ♂, b ♀	4727	485 l.	Taf. 14, 6
6.	„ <i>fusconebulósus</i> De Geer.	4730	485 r.	
7.	„ <i>earna</i> Esp.	4736	485 r.	
8 a.	„ <i>lupulínus</i> L. ♂, b ♀	4738	485/86	„ 14, 7 a, b
9.	„ <i>ganna</i> Hb.	4742	486 l.	
10 a.	„ <i>hecta</i> L. ♂, b ♀	4743	486 r.	„ 14, 8 a, b
11.	<i>Cossus cossus</i> L. ♀	4641	302 l.	{ Ei Taf. 50, 33 „ 14, 9 a, b
12.	„ <i>térebro</i> F.	4650	302 r.	Taf. 14, 10 a, b
13.	<i>Zeúzera pyrína</i> L. l. ♂, r. ♀	4718	305 l.	{ Ei Taf. 50, 34 a, b „ 14, 11 a—c
14.	<i>Phragmatoécia castáneae</i> Hb. ♂	4713	304 r.	Taf. 14, 12 u. Ntr.-T. X, 18
15.	<i>Hypópta thrips</i> Hb.	4628	303 l.	
16.	„ <i>caestrum</i> Hb.	4685	303 l.	
17.	<i>Stýgia austrális</i> Latr. ♂	4705	304 l.	
18.	<i>Dypséssa úlula</i> Bkh. ♀	4689	303 r.	Nachtr.-Taf. X, 19
19.	<i>Coehlidion limacódes</i> Hufn. l. ♀, r. ♂	4440	169/70	{ Ei Taf. 50, 35 „ 14, 13 a—c
20.	<i>Heterogénea asélla</i> Knoch l. ♀, r. ♂	4443	170 l.	Taf. 14, 14 a, b
21.	<i>Paehytélia unícolor</i> L. ♂	4450	174 l.	„ 15, 1 a, b
22.	„ <i>villosélla</i> O.	4451	174 r.	„ 15, 2 a, b
23.	<i>Amieta febrétta</i> Boyer ♂	4457	175 l.	Nachtr.-Taf. X, 60
24.	„ <i>eeksteíni</i> Ld. ♂	4458	175 r.	„ X, 61
25.	<i>Psyche viciélla</i> Schiff. ♂	4483	178 l.	Taf. 15, 3 a, b
26.	<i>Phalaerópteryx apiformis</i> Rossi ♂	4490	179 l.	„ 15, 4 a, b
27.	„ <i>graslinélla</i> B. ♂	4493	179 r.	„ 15, 5 a, b
28.	<i>Acanthopsýche atra</i> L. ♂	4446	173/74	„ 15, 6 a, b
29.	<i>Hyáлина álbida</i> Esp. ♂	4463	175/76	
30.	<i>Oreopsýche angustélla</i> HS.	4477	177 l.	Nachtr.-Taf. 10, 64
31.	<i>Scióptera schiffermilléri</i> Stgr ♂	4482	178 l.	
32.	<i>Oreopsýche muscélla</i> F.	4472	177 l.	
33.	„ <i>plumífera</i> O.	4478	177 r.	Taf. 15, 11 a, b
34.	<i>Scióptera plumistrélla</i> Hb. ♂	4481	178 l.	„ 15, 12

*) Auf der Tafel unrichtig bezeichnet.

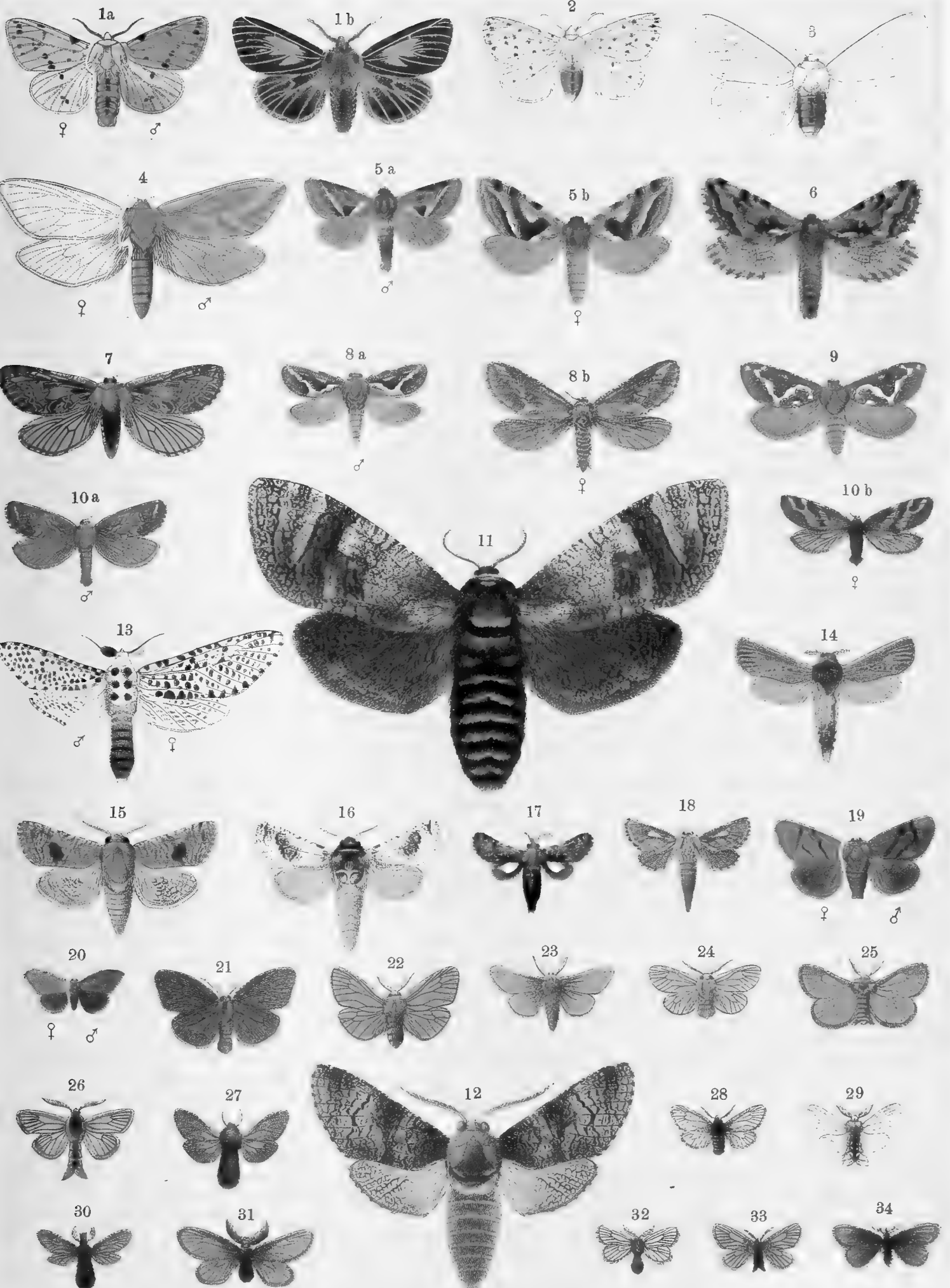



TAFEL 81.

Nr.	Name	Katalog II	Seite des II. Bandes	Raupen- (Puppen-) Abbildung
1.	<i>Atychia appendiculata</i> Esp. ♂	4450	301 l.	
2.	" "	4450	301 l.	
3.	<i>Cledeobia angustalis</i> Schiff. ♂	903	221 l.	Nachtr.-Taf. IX, 51
4.	<i>Hypsopygia costalis</i> F.	834	218 r.	
5.	<i>Pyralis farinalis</i> L.	836	219 l.	" IX, 50
6.	<i>Aglóssa pinguinalis</i> L.	825	218 r.	" IX, 49
7.	" <i>cuprealis</i> Hb.	831	218 r.	
8.	<i>Aphomia sociella</i> L. ♂ ♀	8	190 l.	" IX, 27
9.	<i>Melissoblaptes bipunctatus</i> Z.	4	190 l.	" IX, 26
10.	<i>Galleria mellonella</i> L.	11	190 r.	" IX, 28
11.	<i>Achroea grisella</i> F.	3	189 r.	" IX, 25
12.	<i>Metasia ophiális</i> Tr.	1128	231 l.	
13.	<i>Stenia punctalis</i> Schiff.	931	222 l.	
14.	<i>Diasemia litterata</i> Scop.	1068	229 l.	" IX, 65
15.	<i>Endotricha flammealis</i> Schiff.	808	217 r.	" IX, 48
16.	<i>Agrótera nemoralis</i> Scop.	984	225 r.	
17.	<i>Nymphula stagnata</i> Don.	912	221 l.	
18.	" <i>nymphaeata</i> L.	913	221 r.	" IX, 52
19.	" <i>stratitotata</i> L.	916	221 r.	" IX, 53
20.	<i>Cataclysta lemnata</i> L. ♂	922	221 r.	" IX, 54
21.	<i>Acéntropus niveus</i> Oliv. ♂	193	199 r.	" IX, 34
22.	<i>Scirpophaga praelata</i> Scop.	185	198 r.	
23.	<i>Sehenoebius forficellus</i> Thnbg	188	199 l.	" IX, 33
24.	<i>Chilo cicatricellus</i> Hb.	161	197 r.	
25.	<i>Orthotelia sparganiella</i> Thnbg	2486	453 l.	" X, 41
26.	<i>Crambus paludellus</i> Hb.	17	191 l.	" IX, 29
27.	<i>Aneylolomia palpella</i> Schiff.	172	198 l.	
28.	<i>Platytes alpinellus</i> Hb.	147	197 l.	
29.	" <i>cerusellus</i> Schiff. ♀ ♂	145	196 r.	
30.	<i>Crambus pascuellus</i> L.	125	196 l.	
31.	" <i>alienellus</i> Zk.	121	196 l.	
32.	" <i>silvellus</i> L.	123	196 l.	
33.	" <i>hortuellus</i> Hb.	111	195 r.	
34.	" <i>chrysonuchellus</i> Scop.	108	195 l.	
35.	" <i>falsellus</i> Schiff,	99	195 l.	" IX, 32
36.	" <i>pinellus</i> L.	83	194 l.	
37.	" <i>luctiferellus</i> Hb.	90	194 r.	
38.	" <i>pratellus</i> Hb.	119	195 r.	
39.	" <i>fulgidellus</i> Hb.	73	193 r.	
40.	" <i>fascelinellus</i> Hb.	34	191 r.	" IX, 30
41.	" <i>coulonellus</i> Dup.	25	191 r.	
42.	" <i>culmellus</i> L.	114	195 r.	
43.	" <i>inquinatellus</i> Schiff.	42	192 l.	" IX, 31
44.	" <i>poliellus</i> Tr.	58	192 r.	
45.	" <i>deliellus</i> Hb.	59	193 l.	
46.	" <i>tristellus</i> F.	61	193 l.	
47.	" <i>lithargyrellus</i> Hb.	60	193 l.	
48.	<i>Erómene ocella</i> Hw.	157	193 l.	
49.	<i>Héllula undalis</i> F.	1003	226 l.	
50.	<i>Noctuélia floralis</i> v. <i>stygiális</i> Tr.	1291	237 r.	
51.	<i>Heliothéla atrális</i> Hb.	1307	238 l.	
52.	<i>Titánio normalis</i> Hb.	1099	230 r.	
53.	" <i>pollinális</i> Dup.	1090	230 l.	" IX, 68
54.	" <i>sehrankiana</i> Hoehenw.	1105	230 r.	
55.	<i>Orenaia alpestrális</i> F.	1009	226 r.	
56.	<i>Pyrausta albofasciális</i> Tr.	1263	236 r.	" X, 5
57.	<i>Phlyetaenodes pustulális</i> Hb.	1065	228 r.	
58.	<i>Cynaéda dentális</i> Schiff.	1089	230 l.	" IX, 67
59.	<i>Pyrausta luctuális</i> Hb.	1192	234 l.	
60.	<i>Eurrhýpara urticáta</i> L.	943	222 r.	" IX, 57
61.	<i>Pyrausta nigrális</i> F.	1265	237 l.	
62.	" <i>funébris</i> Ström.	1273	237 l.	
63.	" <i>nynthemerális</i> Hb.	1268	237 l.	
64.	" <i>cinguláta</i> L.	1262	236 r.	" X, 6
65.	" <i>auráta</i> Sc.	1253	236 l.	" X, 4

Die Figuren 50 und 51 zur Hälfte in doppelter linearer Vergrößerung dargestellt.

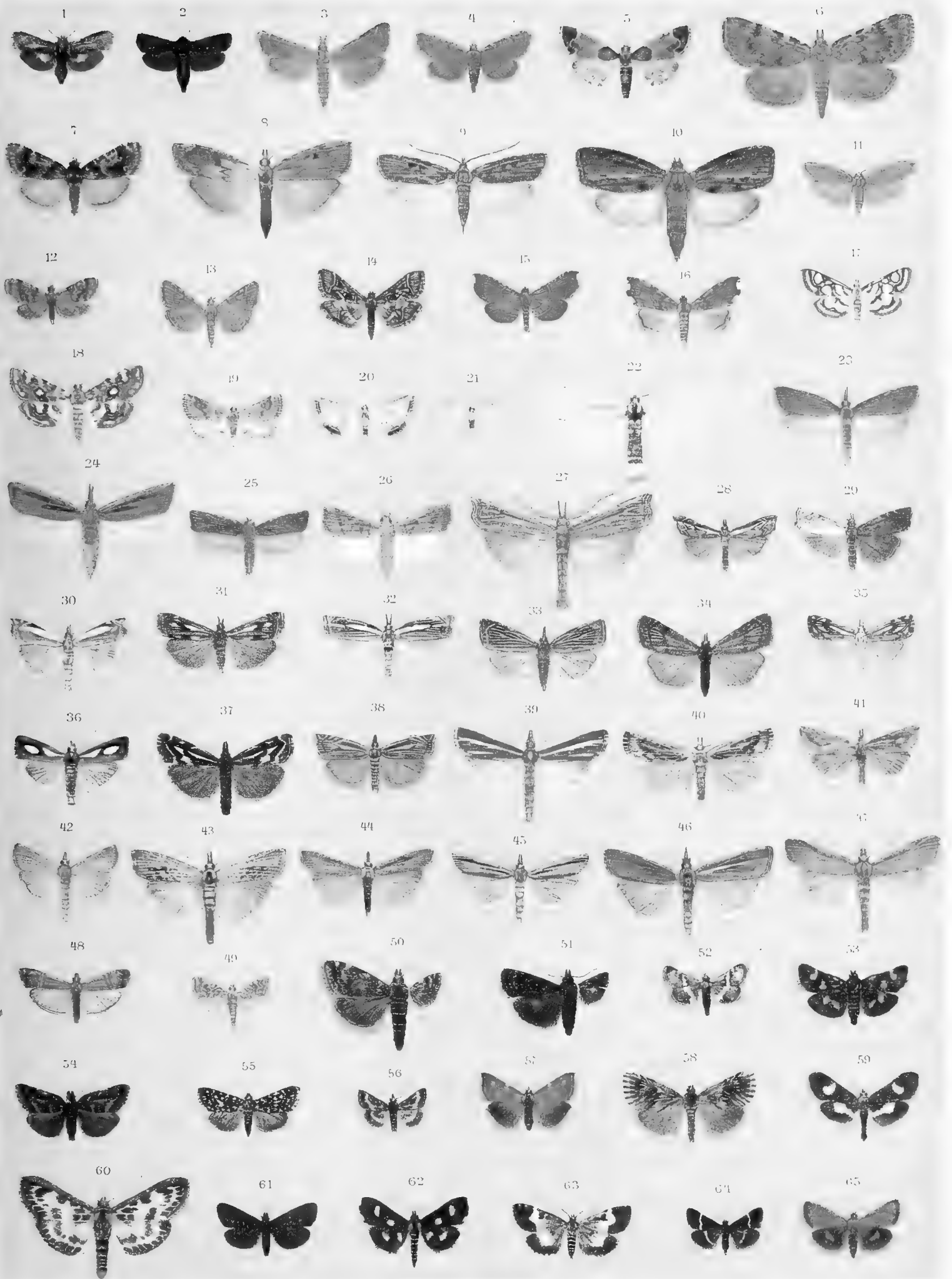

TAFEL 82.

Nr.	Name	Katalog I	Seite des II. Bandes	Raupen- (Puppen-) Abbildung
1.	Talis quereélla Schiff.	174	198 r.	
2.	Anerástia lotélla Hb.	199	200 l.	
3.	Ematheúdes punctélla Tr.	219	200 r.	
4.	Homoeosóma sinuéllum F.	232	201 l.	Nachtr.-Taf. IX, 35
5.	" nimbéllum Z.	248	201 l.	
6.	Plódia interpunctélla Hb.	253	201 r.	
7.	Ephéstia kuehniélla Z.	254	201 r.	
8.	" elutélla Hb.	283	202 r.	
9.	Moódna biviélla Z.	289	203 l.	
10.	Ancylósis cinnamomélla Z.	298	203 l.	
11.	Gymnáncyla canélla Schiff.	322	203/04	
12.	Alísipa angustélla Hb.	393	204 r.	" IX, 37
13.	Pempéllia dilutélla Hb.	416	205 r.	
14.	Hyphantídium terebréllum Zek.	429	205 r.	" IX, 38
15.	Euzóphera pinguis Hw.	455	206 l.	
16.	Nyctegretis achatinélla Hb.	466	206 r.	
17.	Zophódia convolutélla Hb.	468	207 l.	
18.	Mégasis rippertélla Z. ♀	533	209 l.	
19.	Asárta aethiopélla Dup.	475	207 r.	
20.	Hypocháleia ahenélla Schiff.	498	208 l.	
21.	Etiélla zinckenélla Tr.	510	208 r.	" IX, 39
22.	Eucárphia vinetélla F.	539	209 l.	
23.	Epischnia prodromélla Hb.	549	209 r.	
24.	Metrióstola vacciniélla Z.	581	210 l.	
25.	Catástia margínea Schiff.	579	210 l.	
26.	Selágia spadicélla Hb.	587	210 l.	
27.	" agyrélla Schiff.	589	210 r.	
28.	Salébria bétulae Goeze	608	210/11	" IX, 40
29.	" adelphélla G. R.	622	211 l.	" IX, 41
30.	" semirubélla Sc. ab. sanguinélla Hb.	645 a	211 r.	
31.	Nephópteryx rhenélla Zek.	633	212 l.	
32.	Bréphia compositélla Tr.	687	212/13	
33.	Trachonítis cristélla Hb.	696	213 l.	
34.	Diorýctria abietélla Schiff.	700	213 r.	" IX, 43
35.	Phycíta spissicélla F.	709	214 l.	" IX, 44
36.	Aerobásis zelléri Rag.	731	215 l.	
37.	Rhodophaéa rosélla Sc.	744	215 r.	
38.	" marmórea Hw.	754	215 r.	
39.	Myélois eribrélla Hb.	766	216 l.	" IX, 47
40.	Cryptólabes bistríga Hw.	794	217/18	
41.	Perinéphele lanceális Schiff. ♀	939	222 r.	" IX, 55
42.	Psammótis hyalinális Hb.	942	222 r.	
43.	Scopária dubitális Hb.	954	223 r.	" IX, 58
44.	" crataegélla Hb.	975	225 l.	
45.	Syllépta rurális Sc.	994	226 l.	" IX, 60
46.	Euergéstis frumentális L.	1014	227 l.	" IX, 61
47.	" extimális Sc.	1025	227 l.	" IX, 62
48.	Nomóphila noctuélla Schiff.	1039	227 r.	" IX, 63
49.	Phlyctaenódes paleális Schiff.	1042	228 l.	
50.	Piónea stachydális Zek.	1159	232 l.	
51.	" forficális L.	1163	232 r.	
52.	Pyraústa nubilális Hb. ♀	1218	234 r.	" X, 2
53.	" cespitális Schiff.	1241	235 r.	" X, 3
54.	Agdistis adáctyla Hb.	1424	318 r.	" X, 16
55.	Eucnem. rhododáctylus F.	1325	319 l.	" X, 7
56.	Platyptília gonodáctyla Schiff.	1332	320 l.	
57.	" cosmódáctyla Hb.	1342	321 l.	
58.	Stenoptília pelidnodáctyla Stein.	1400	321 r.	
59.	Marasmáreha phaeodáctyla Hb.	1378	323 l.	" X, 12
60.	Oxýptilus hieráicii Z.	1316	324 l.	
61.	Trichóptilus palúdum Z.	1310	325 l.	
62.	Pteróphorus lithodáctylus Tr.	1383	325 r.	
63.	" monodáctylus L.	1387	326 l.	" X, 15
64.	Pselnóphorus brachydáctylus Tr.	1372	327 r.	" X, 10
65.	Alúcita pentadáctyla L.	1348	329 l.	" X, 11
66.	Orneódes hübnéri Wallgr.	1438	330 r.	" X, 17

Die ganzen Tiere in natürl. Größe, die einzelnen Teile in doppelter linearer Vergrößerung.

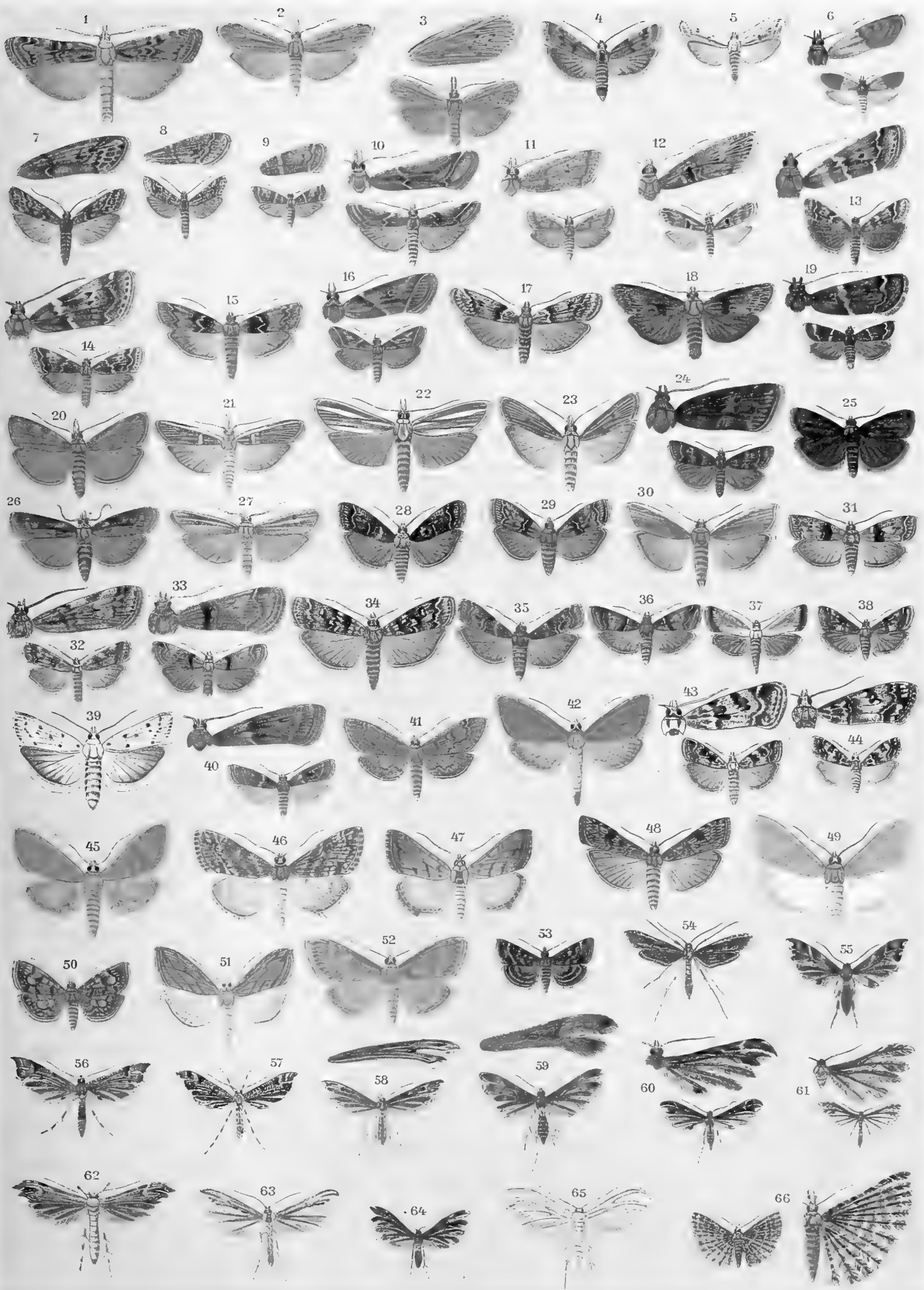

TAFEL 83.

Nr.	Name	Katalog II	Seite des II. Bandes	Raupen-Abbildung
1.	<i>Acalla emargána</i> F.	1440	240 r.	
2.	" <i>eristána</i> F.	1441	240/41	
3.	" " <i>v. fulvovittána</i> Stph.	1441 f.	240 r.	
4.	" <i>hastiána</i> L. <i>v. coronána</i> Thnbg	1446 a	241 l.	
5.	" <i>abietána</i> Hb.	1448	241 r.	
6.	" <i>maccána</i> Tr.	1449	241 r.	
7.	" <i>fimbriána</i> Thnbg	1450	242 l.	
8.	" <i>mixtána</i> Hb.	1451	242 l.	
9.	" <i>logiána</i> Schiff. <i>v. germarána</i> Froel.	1452 a	242 l.	
10.	" <i>hippophaeána</i> Heyd.	1453	242 l.	
11.	" <i>literána</i> L	1458	242 r.	
12.	" <i>boseána</i> F. <i>g. aest. parisiána</i> Gn.	1457 a	242 r.	
13.	" <i>boseána</i> F.	1457	242/43	
14.	" <i>variegána</i> Schiff.	1455	243 l.	Nachtr.-Taf. X, 21
15.	" <i>niveána</i> F.	1459	243 l.	
16.	" <i>sponsána</i> F.	1464	243 r.	
17.	" <i>rufána</i> Schiff.	1466	243 r.	
18.	" <i>lipsiána</i> Schiff. ♂	1461	243 r.	
19.	" <i>sehalleriána</i> L.	1469	243 r.	
20.	" " <i>v. comparána</i> Hb.	1469 a	243 r.	
21.	" <i>aspersána</i> Hb.	1471	244 l.	
22.	" <i>ferrugána</i> Tr.	1473	244 l.	
23.	" <i>holmiána</i> L.	1479	244/45	
24.	" <i>contaminána</i> Hb.	1480	245 l.	
25.	<i>Amphisa gerningána</i> Schiff. ♂, Fig. 26 ♀	1482	245 l.	
27.	" <i>prodromána</i> Hb. ♂, Fig. 28 ♀	1484	245 r.	
29.	<i>Zelotherses albociliána</i> HS.	1489	245 r.	
30.	<i>Dichelia grotiána</i> F.	1494	246 l.	
31.	" <i>gnomána</i> Cl.	1495	246 l.	
32.	<i>Capua reticulána</i> Hb. ♂	1503	246 r.	
33.	" <i>favillaceána</i> Hb.	1504	246 r.	
34.	<i>Sparganothis pilleriána</i> Schiff.	1505	246 r.	
35.	<i>Cacoecia podána</i> Sc. ♂, Fig. 36 ♀	1507	247 l.	
37.	" <i>erataegána</i> Hb. ♂	1512	247 r.	
38.	" <i>xylosteána</i> L. ♂, Fig. 39 ♀	1513	247 r.	
40.	" <i>rosána</i> L. ♂	1514	247 r.	
41.	" <i>sorbiána</i> Hb. ♂	1515	247 r.	
42.	" <i>histrionána</i> Froel. ♀	1523	248 l.	
43.	" <i>museulána</i> Hb. ♂	1525	248 l.	
44.	" <i>unifaseiána</i> Dup. ♂	1528	248 r.	
45.	" <i>strigána</i> Hb. ♂	1531	248 r.	
46.	" <i>semialbána</i> Gn. ♀	1518	248 r.	
47.	" <i>lecheána</i> Hb. ♂	1533	249 l.	
48.	<i>Pandemis corylána</i> F. ♂	1538	249 r.	
49.	" <i>ribeána</i> Hb. ♀	1540	249 r.	
50.	" <i>heparána</i> Schiff. ♂	1547	249 r.	
51.	<i>Chrosis bifaseiána</i> Hb.	1570	250 l.	
52.	<i>Tortrix (Eulia) ochreána</i> Hb. ♀	1549	250 l.	
53.	" <i>politána</i> Hw. ♂	1553	250 l.	
54.	" <i>cinetána</i> Schiff.	1556	250 l.	
55.	" <i>rigána</i> Sodoff.	1558	250 r.	
56.	" <i>ministrána</i> L.	1562	250 r.	
57.	<i>Tortrix (Tortrix) forskaleána</i> L.	1564	250 r.	
58.	" <i>bergmanniána</i> L.	1568	250 r.	
59.	" <i>conwayána</i> F.	1569	250 r.	
60.	" <i>loefflingiána</i> L.	1571	250 r.	
61.	" <i>viridána</i> L.	1572	250/51	
62.	" <i>forsterána</i> F. ♂	1576	251 l.	
63.	" <i>viburniána</i> F.	1578	251 l.	
64.	" <i>steineriána</i> Hb. ♀	1591	251 r.	
65.	" <i>rusticána</i> Tr. ♂, Fig. 66 ♀	1597	251 r.	
67.	" <i>diversána</i> Hb. ♂	1601	251/52	
68.	<i>Cnephasia osseána</i> Scop.	1605	252 l.	
69.	" <i>longána</i> Hw. ♂, Taf. 84, Fig. 1 ♀	1608	252 l.	

Die Tiere sind alle in zweifacher linearer Vergrößerung dargestellt.



TAFEL 84.

Nr.	Name	Katalog II	Seite des II. Bandes	Raupen-Abbildung
1.	Cnephásia longána Hw. ♀	1608	252 l.	
2.	" pasivána Hb. ♂	1627 u. 1626	253 l.	
3.	" incertána Tr. ♂	1624	253 l.	Nachtr.-Taf. X, 23
4.	" wahlbomiána L.	1622	252 r.	
5.	" nubilána Hb. ♂	1630	253 l.	
6a.	Sphaleróptera alpicolána Hb. ♂, b. ♀	1632	253 l.	
7.	Dolóploea punctulána Schiff.	1633	253 r.	
8.	Oporínia tortricélla Hb. ♂	1638	253 r.	
9.	Oxýpteron impar Stgr ♂	1640	253 r.	
10a.	Exapáte congelatélla Cl. ♂, b. ♀	1641	254 l.	Nachtr.-Taf. X, 24
11.	Anisotaénia ulmána Hb. ♂	1645	254 l.	
12.	" hybridána Hb. ♀	1643	254 l.	
13.	" rectifasciána Hw. ♀	1644	254 l.	
14.	Lozópera francillána F.	1646	254 r.	
15.	" flagellána Dup.	1652	254 r.	
16.	Clýsia ambiguélla Hb.	1706	255 l.	
17.	Phalónia Hb. aleélla Schulze	1743	255 r.	
18.	" kuhlweiniána F. R.	1746	255 r.	
19.	" badiána Hb.	1749	255 r.	
20.	" kindermanniána Tr.	1753	256 l.	
21.	" richteriána F. R.	1765	256 l.	
22.	" smeathmanniána F.	1760	256 l.	
23.	" epilinána Z.	1779	256 r.	
24.	" purpuratána HS.	1786	257 l.	
25.	" zephyrána Tr.	1732	257 l.	
26.	" pallidána Z.	1662	257 r.	
27.	" sanguisorbána HS.	1705	258 l.	
28.	" hybridélla Hb.	1669	258 l.	
29.	" phaleratána HS.	1784	258 r.	
30.	" manniána F. R.	1681 u. 1680	258 r.	
31.	" udána Gn.	1679	258 r.	
32.	" mussehliána Tr.	1677	259 l.	
33.	" dipoltélla Hb.	1728	259 r.	
34.	" fulvifasciána Const.	1702	260 l.	
35.	" purána Gn.	1700	260 l.	
36.	Chlidónia hartmanniána Cl.	1744	260 l.	
37.	Euxánthis parreyssiána Dup.	1794	260 r.	
38.	" cebrána Hb.	1696	260 r.	
39.	" locupletána Hb.	1795	260 r.	
40.	" lathoniána Hb.	1799	260 r.	
41.	" perfusána Gn.	1690	261 l.	
42.	" hamána L.	1800	261 l.	
43.	" zoegána L.	1802	261 l.	
44.	" angustána Hb.	1827	261 l.	
45.	" hilarána HS.	1712	261 r.	
46.	" elongána F. R.	1724	262 l.	
47.	" impurána Mn.	1725	262 l.	
48.	" aureopunctána Rag.	1807	262 l.	
49.	" aeneána Hb.	1810	262 l.	
50.	Commóphila schreibersiána Forst.	1838	262 l.	
51.	" rugosána Hb.	1829	262 l.	
52.	" pulvillána HS.	1834	262 r.	
53.	Hysterósia sodaliána Hb.	1833	262 r.	
54.	" maculosána Hw.	1738	262 r.	
55.	" inopiána Hw.	1839	262 r.	
56.	Carposína scirrhosélla HS.	1840	263 l.	
57.	Evétria duplána Hb.	1844	263 r.	
58.	" posticána Zett.	1847	263 r.	
59.	" pinivorána Z.	1848	263 r.	
60.	" turionána Hb.	1849	263 r.	
61.	" buoliána Schiff.	1851	263 r.	
62.	" tessulatána Stgr	1852	263 r.	
63.	" margarotána HS.	1853	264 l.	
64.	" resinélla L.	1855	264 l.	
65.	Argyróploce salicélla L.	1857	264 l.	
66.	" semifasciána Hw.	1860	264 r.	
67.	" scriptána Hb.	1862	264 r.	
68.	" capreána Hb.	1864	264 r.	
69.	" corticána Hb.	1865	264 r.	
70.	" betulaetána Hw.	1866	264 r.	
71.	" sororeulána Zett.	1867	264 r.	
72.	" sauciána Hb.	1871	264 r.	
73.	" variegána Hb.	1872	265 l.	
74.	" pruniána Hb.	1873	265 l.	
75.	" ochroleucána Hb.	1874	265 l.	Nachtr.-Taf. X, 25
76.	" sororiána HS.	1876	265 l.	

Die Tiere sind in zweifacher linearer Vergrößerung wiedergegeben.





TAFEL 85.

Nr.	Name	Kat. II	Seite d. II. Bds.	Nr.	Name	Kat. II	Seite d. II. Bds.
1.	<i>Argyróploce lapideána</i> HS.	1891	265 l.	43.	<i>Rhopóbota naevána</i> Hb.	2281	273 l.
2.	" <i>oblongána</i> Hw.	1877	265 l.	44.	<i>Aeróclita consequána</i> HS.	1966	273 l.
3.	" <i>lediána</i> L.	1880	265 r.	45.	<i>Crocidoséma plebeiána</i> Z. ♂	1968	273 l.
4.	" <i>sehreberiána</i> L.	1856	265 r.	46.	<i>Baetra lanceolána</i> Hb.	2017	273 l.
5.	" <i>nigricostána</i> Hw.	1887	266 l.	47.	" <i>furfurána</i> Hw.	2020	273 r.
6.	" <i>penthinána</i> Gn. ♀	1892	266 l.	48.	<i>Epibáctra sareptána</i> HS.	2021	273 r.
7.	" <i>siderána</i> Tr.	1904	266 r.	49.	<i>Rhyaciónia hastána</i> Hb.	2016	273/74
8.	" <i>micána</i> Hb. ♀	1916	266 r.	50.	<i>Pelatéa klugiána</i> Frr	2014	274 l.
9.	" <i>turfosána</i> HS.	1893	266 r.	51.	" <i>festivána</i> Hb.	2015	274 l.
10.	" <i>schulziána</i> F. ♀	1912	266 r.	52.	<i>Epinótia profundána</i> F.	1886	274 r.
11.	" <i>palustrána</i> Z. ♂	1910	266 r.	53.	" <i>corticána</i> Hb.	1978	274 r.
12.	" <i>bipunetána</i> F.	1933	267 l.	54.	" <i>ratzeburgiána</i> Rtzb.	1983	274/75
13.	" <i>hereyniána</i> Tr.	1941	267 l.	55.	" <i>quadrána</i> Hb.	1997	275 l.
14.	" <i>urticána</i> Hb.	1921	267 r.	56.	" <i>nanána</i> Tr.	1984	275 l.
15.	" <i>umbrosána</i> Frr	1919	267 r.	57.	" <i>pauperculána</i> Stgr	1976	275 l.
16.	" <i>lacunána</i> Dup.	1922	267/68	58.	" <i>delitána</i> F. R.	1970	275 l.
17.	" <i>rivulána</i> Se.	1918	268 l.	59.	" <i>diniána</i> Gn.	1977	275 l.
18.	" <i>rurestrána</i> Dup.	1926	268 l.	60.	" <i>oppressána</i> Tr.	1975	275 l.
19.	" <i>branderiána</i> L.	1902	268 l.	61.	" <i>simplána</i> F. R.	1965	275 r.
20.	" <i>antiquána</i> Hb.	1945	268 l.	62.	" <i>rubiginosána</i> HS.	2000	275 r.
21.	" <i>ericetána</i> Westw.	1944	268 l.	63.	" <i>vacciniána</i> Z.	1987	275 r.
22.	" <i>striána</i> Schiff.	1901	268 l.	64.	" <i>cruciána</i> L.	2003	275 r.
23.	" <i>rufána</i> Se.	1899	268 r.	65.	(<i>Pamplúsia</i>) <i>mercuriána</i> Hb.	2001	275/76
24.	" <i>arbutélla</i> Z.	1897	268 r.	66.	" <i>pauperána</i> Dup.	1971	276 l.
25.	<i>Olethreútes areuélle</i> Cl.	1896	268 r.	67.	(<i>Gypsonóma</i>) <i>aceriána</i> Dup.	2008	276 l.
26.	" <i>boisduvaliána</i> Dup.	1917	268 r.	68.	" <i>incarnána</i> Hw.	2010	276 l.
27.	" <i>metallicána</i> Hb.	1905	269 l.	69.	(<i>Cýdia</i>) <i>neglectána</i> Dup.	2011	276 l.
28.	" <i>stibiána</i> Gn.	1907	269 l.	70.	" <i>nigromaculána</i> Hw.	1972	276 l.
29.	<i>Cymolómia hartigiána</i> Rtzb.	1964	269 l.	71.	" <i>ramélla</i> L.	1974	276 r.
30.	" <i>latifasciána</i> Hw.	1965	269 l.	72.	" <i>ustomaculána</i> Curt.	1985	275 r.
31.	<i>Áneylis achatána</i> F.	1943	269 r.	73.	" <i>nitidulána</i> Z.	1989	276 r.
32.	" <i>lundána</i> F.	2264	269/70	74.	" <i>fractifasciána</i> Hw.	1992	276/77
33.	" <i>siculána</i> Hb.	2267	270 l.	75.	" <i>trimaculána</i> Dup.	2005	277 l.
34.	" <i>mitterbacheriána</i> Schiff.	2277	270 r.	76.	" <i>minutána</i> Hb.	2007	277 l.
35.	" <i>lactána</i> F. (pro <i>laetána</i>)*	2280	270 r.	77.	" <i>obtusána</i> Hw.	2004	277 l.
36.	" <i>selenána</i> Gn.	2269	270/71	78.	<i>Semásia pupillána</i> Cl.	2042	277 l.
37.	" <i>uncána</i> Hb.	2272	271 l.	79.	" <i>lerneána</i> Tr.	2037	277 r.
38.	" <i>biareuána</i> Stph.	2273	271 l.	80.	" <i>aspidiscána</i> Hb.	2049	277 r.
39.	" <i>diminutána</i> Hw.	2276	271 l.	81.	" <i>aemulána</i> Schläg.	2031	277 r.
40.	<i>Polyehrósis euphorbiána</i> Frr	1947	211 r.	82.	" <i>tripoliána</i> Barr.	2032	277 r.
41.	" <i>botrána</i> Schiff.	1949	271 r.	83.	" <i>ineána</i> Z.	2046	278 l.
42.	" <i>artemisiána</i> Z.	1951	271 r.				

*) Die Raupe siehe Nachtr.-Taf. X, 35.

Diese Tiere sind in doppelter linearer Vergrößerung dargestellt.



TAFEL 86.

Nr.	Name	Kat. II	Seite d. II. Bds.	Nr.	Name	Kat. II	Seite d. II. Bds.
1.	<i>Semasia candidulana</i> Nolek.	2080	278 l.	47.	<i>Hemiméne sequána</i> Hb.	2282	286 r.
2.	„ <i>messingiána</i> F. R.	2034	278 r.	48.	„ <i>petiverélla</i> L.	2284	286/87
3.	„ <i>hypericána</i> Hb.	2022	278/79	49.	„ <i>agilána</i> Tngstr.	2289	287 l.
4.	<i>Thiódia citrána</i> Hb.	2035	279 l.	50.	„ <i>plumbagána</i> Tr.	2295	287 r.
5.	<i>Asthénia pygmaeána</i> Hb.	2012	279 l.	51.	„ <i>simpliciána</i> Hw.	2288	288 l.
6.	<i>Tmetócera ocellána</i> F.	2255	279 r.	52.	<i>Lipóptycha incursána</i> HS.	2310	288 r.
7.	<i>Notocélia uddmanniána</i> L.	2055	279 r.	53.	„ <i>plumbána</i> Sc. *)	2309	288 r.
8.	„ <i>suffusána</i> Z.	2060	279 r.	54.	<i>Carpocápsa pomonélla</i> L.	2257	289 l.
9.	„ <i>rosaecolána</i> Dbld.	2061	279/80	55.	„ <i>splendána</i> Hb.	2259	289 r.
10.	„ <i>roborána</i> Tr.	2062	280 l.	56.	„ <i>amplána</i> Hb.	2260	289 r.
11.	„ <i>incarnatána</i> Hb.	2063	280 l.	57.	<i>Laspeyrésia woebériána</i> Schiff. *)	2157	290 l.
12.	„ <i>tetragonána</i> Steph.	2065	280 l.	58.	„ <i>albersána</i> Hb.	2155	290 l.
13.	<i>Sphaeroéca obscurána</i> Steph.	2013	280 l.	59.	„ <i>funebrána</i> Tr.	2158 u. 2159	290 l.
14.	<i>Pygólópha lugubrána</i> Tr.	2066	280 l.	60.	„ <i>nigricána</i> Steph.	2160	290 l.
15.	<i>Epibléma grandaevána</i> Z. ♂	2067	280 r.	61.	„ <i>zebeána</i> Rtzb.	2163	290 r.
16.	„ <i>hübneriána</i> Z.	2073	280 r.	62.	„ <i>servillána</i> Dup.	2173	290 r.
17.	„ <i>infidána</i> Hb.	2074	280 r.	63.	„ <i>succedána</i> Froel.	2171	290/91
18.	„ <i>lacteána</i> Tr.	2081	281 l.	64.	„ <i>caecána</i> Schläg.	2169	291 l.
19.	„ <i>scopoliána</i> Hw.	2085	281 r.	65.	„ <i>pactolána</i> Z. *)	2190	291 l.
20.	„ <i>fulvána</i> Steph.	2084	281 r.	66.	„ <i>pinetána</i> Schläg.	2246	291 r.
21.	„ <i>caecimaeculána</i> Hb.	2093	282 l.	67.	„ <i>strobilélla</i> L.	2177	291 r.
22.	„ <i>modicána</i> Z.	2097	282 r.	68.	„ <i>compositélla</i> F.	2194	291 r.
23.	„ <i>pflugiana</i> Hw.	2143	282 r.	69.	„ <i>leplastriána</i> Curt.	2196	291 r.
24.	„ <i>trigeminána</i> Steph.	2103	282 r.	70.	„ <i>corollána</i> Hb.	2181	291/92
25.	„ <i>brunnichiána</i> Froel.	2150	283 l.	71.	„ <i>cosmophorána</i> Tr.	2184	292 l.
26.	„ <i>foenélla</i> L. *)	2154	283 r.	72.	„ <i>scopariána</i> HS.	2182	292 l.
27.	„ <i>similána</i> Hb.	2135	283 r.	73.	„ <i>coniferána</i> Rtzb.	2187	292 r.
28.	„ <i>erenána</i> Hb.	2133	283 r.	74.	„ <i>duplicána</i> Zett.	2204	292 r.
29.	„ <i>fuseulána</i> Z.	2106	283 r.	75.	„ <i>coronillána</i> Z.	2217	293 l.
30.	„ <i>kochiána</i> HS.	2107	284 l.	76.	„ <i>perlepidána</i> Hw. ♂	2207	293 l.
31.	„ <i>graphána</i> Tr.	2105	284 l.	77.	„ <i>orobána</i> Tr.	2216	293 r.
32.	„ <i>ustulána</i> Hb.	2120	284 l.	78.	„ <i>ianthinána</i> Dup.	2224	294 l.
33.	„ <i>tripunctána</i> F.	2138	284 l.	79.	„ <i>aurána</i> F.	2222	294 l.
34.	„ <i>fuchsiána</i> Rössl.	2140	284 r.	80.	<i>Crobylóphora inquinatána</i> Hb.	2212	294 r.
35.	„ <i>couleruána</i> Dup.	2116	284 r.	81.	<i>Pamene fimbriána</i> Hw.	2225	294 r.
36.	„ <i>demarniána</i> F. R.	2115	284 r.	82.	„ <i>argyrána</i> Hb. ♀	2226	294/95
37.	„ <i>immundána</i> F. R.	2132	284/85	83.	„ <i>gallicolána</i> Z. *)	2231	295 l.
38.	„ <i>nisélla</i> Cl.	2119	285 l.	84.	„ <i>spiniána</i> Dup.	2240	295 l.
39.	„ <i>penkleriána</i> F. R. *)	2121	285 l.	85.	<i>Carpocápsa iuliána</i> Curt.	2237	289 r.
40.	„ <i>tedélla</i> Cl.	2111	285 r.	86.	<i>Pamene populána</i> F.	2241	295 r.
41.	„ <i>turbidána</i> Tr.	2153	286 l.	87.	„ <i>regiána</i> Z. *)	2244	295 r.
42.	„ <i>bilunána</i> Hw.	2128	286 l.	88.	„ <i>germarána</i> Hb. (pro germmána)	2252	295/96
43.	„ <i>ophthalmicána</i> Hb. *)	2123	286 l.	89.	„ <i>nitidána</i> F.	2250	296 l.
44.	„ <i>solandr. v. trapezána</i> F.	2125 b	286 l.	90.	„ <i>ochsenheimeriána</i> Z.	2247	296 r.
45.	„ <i>solandriána</i> L.	2125	286 l.	91.	„ <i>rhediélla</i> Cl.	2254	296 r.
46.	„ <i>semifuscána</i> Steph.	2126	286 l.				

*) Die Raupe von Fig. 26 ist Nachtr.-Taf X, 29; die von Fig. 39 ib. 27; die von Fig. 43 ib. 28; die von Fig. 53 ib. 36; die von Fig. 57 ib. 30; die von Fig. 65 ib. 31; die von Fig. 83 ib. 32 und die von Fig. 87 ib. 33 abgebildet.

Die Tiere sind sämtlich in doppelter linearer Vergrößerung dargestellt.





TAFEL 87.

Nr.	Name	Kat. II	Seite d. II. Bds.	Nr.	Name	Kat. II	Seite d. II. Bds.
1.	<i>Choreútis myllerána</i> F.	2313	297 r.	40.	<i>Cedéstis farinatélla</i> Dup.	2436	449 l.
2.	<i>Simaéthis pariána</i> Cl.	2315	297 r.	41.	<i>Oceneróstoma piniariélla</i> Z. *)	2437	449 r.
3.	„ <i>fabriciána</i> L.	2318	297 r.	42.	<i>Eidophásia messingiélla</i> F.	2438	452 r.
4.	<i>Millièréia dolosána</i> HS.	2319	298 l.	43.	<i>Plutélla hufnagéli</i> Z.	2443	451 r.
5.	<i>Glyphípteryx bergstraesserélla</i> F.	2323	298 r.	44.	„ <i>maculipénnis</i> Curt.	2447	452 l.
6.	„ <i>thrasonélla</i> Se.	2326	298 r.	45.	„ <i>incarnatélla</i> Steud.	2450	452 l.
7.	„ <i>forsterélla</i> F.	2334	299 l.	46.	<i>Ceróstoma vitéllum</i> L.	2451	450 l.
8.	<i>Tinágma perdicéllum</i> Z.	2337	299 r.	47.	„ <i>sequéllum</i> Cl.	2453	450 l.
9.	<i>Douglásia transversélla</i> Z.	2339	299 r.	48.	„ <i>radiatéllum</i> Don.	2466	450 r.
10.	„ <i>ocenerostomélla</i> Stt.	2341	299 r.	49.	„ <i>parentheséllum</i> L.	2467	450 r.
11.	<i>Calántica albélla</i> Z.	2344	442 l.	50.	„ <i>sylvéllum</i> L.	2471	450 r.
12.	(<i>Procal.</i>) <i>Phreáleia eximiélla</i> Rbl	2346	442 l.	51.	„ <i>persicéllum</i> F.	2474	451 l.
13.	<i>Distágmos lederéri</i> HS.	2348	443 l.	52.	„ <i>asperéllum</i> L.	2375	451 l.
14.	<i>Wockéia asperipunctélla</i> Brnd	2349	443 l.	53.	„ <i>horridéllum</i> Tr.	2478	451 l.
15.	<i>Scythrópia crataegélla</i> L.	2350	443 r.	54.	„ <i>xylostéllum</i> L. *)	2482	451 l.
16.	<i>Herríchia excelsélla</i> Stgr	2352	443 r.	55.	<i>Therístis mucronélla</i> Se.	2484	451 r.
17.	<i>Hyponomeúta egregiéllum</i> Dup.	2353	444 l.	56.	<i>Reúttia subocélla</i> Stp.	2875	380 r.
18.	„ <i>stannéllum</i> Thnbg	2355	444 l.	57.	<i>Metznéria paucipunctélla</i> Z.	2487	371/72
19.	„ <i>plumbéllum</i> Schiff.	2357	444 l.	58.	„ <i>neuropterélla</i> Z.	2503	372 l.
20.	„ <i>malinéllum</i> Z.	2363	444 r.	59.	<i>Chelária hübnérélla</i> Don.	2506	357 l.
21.	„ <i>evonyméllum</i> L.	2366	444 r.	60.	<i>Psoricóptera gibbosélla</i> Z.	2507	359 r.
22.	<i>Swammerdámia combinélla</i> Hb.	2367	444/5	61.	<i>Platyédra vilélla</i> Z.	2509	359/60
23.	„ <i>heroldélla</i> Tr. *)	2369	445 l.	62.	<i>Bryótropa terrélla</i> Hb.	2510	370 l.
24.	<i>Prays curtiséllum</i> Don.	2380	442 r.	63.	„ <i>senetélla</i> Z.	2520	370 r.
25.	<i>Parádoxus osyridéllum</i> Stt.	2383	442/3	64.	„ <i>basaltinélla</i> Z.	2535	371 l.
26.	<i>Hofmánnia saxífragae</i> Stt.	2390	446 r.	65.	<i>Geléchia pinguinélla</i> Tr.	2538	360 l.
27.	<i>Zelléria phillyrélla</i> Mill.	2386	446 l.	66.	„ <i>tragicélla</i> Heyd.	2548	361 l.
28.	<i>Atemélia torquatélla</i> Z.	2384	442 l.	67.	„ <i>distinetélla</i> Z.	2559	361 r.
29.	<i>Argyrésthia coniugélla</i> Z.	2393	447 l.	68.	„ <i>flavicomélla</i> Z.	2572	362 l.
30.	„ <i>spiniélla</i> Z.	2402	447 l.	69.	„ <i>ericetélla</i> Hb.	2580	362 r.
31.	„ <i>ephippiélla</i> F.	2404	447 r.	70.	„ <i>mulinélla</i> Z.	2586	363 l.
32.	„ <i>aurulentélla</i> Stt.	2412	448 l.	71.	„ <i>interruptélla</i> Hb.	2587	363 l.
33.	„ <i>fundélla</i> F. R.	2415	448 l.	72.	„ <i>galbanélla</i> Z.	2594	363 r.
34.	„ <i>cornélla</i> F.	2416	448 l.	73.	„ <i>virgélla</i> Thnbg	2604	364 l.
35.	„ <i>goedartélla</i> L.	2420	448 l.	74.	„ <i>diffinis</i> Hw.	2611	364 l.
36.	„ <i>andereggiélla</i> Dup.	2423	448 r.	75.	„ <i>scalélla</i> Se.	2615	364 r.
37.	„ <i>trifasciáta</i> Stgr	2424	448 r.	76.	„ <i>tessélla</i> Hb.	2621	365 l.
38.	„ <i>certélla</i> Z.	2429	449 l.	77.	„ <i>cytisélla</i> Tr.	2624	365 l.
39.	<i>Cedéstis gysselinélla</i> Dup.	2435	449 l.				

*) Die Raupe von Fig. 23 ist Nachtr.-Taf. X, 37; die von Fig. 41 ebenda, Fig. 40; die von Fig. 54 ebenda, Fig. 42 abgebildet.

Alle Arten sind in doppelter linearer Vergrößerung dargestellt.



TAFEL 88.

Nr.	Name	Kat. II	Seite d. II. Bds.	Nr.	Name	Kat. II	Seite d. II. Bds.
1.	<i>Lita artemisiella</i> Tr.	2639	365/66	39.	<i>Stomópteryx detersella</i> Z.	2906	376 r.
2.	„ <i>insulella</i> Hein.	2668	367 l.	40.	<i>Bráchmia rufescens</i> Hw.	2909	351 l.
3.	„ <i>proclivella</i> Fuchs	2640	366 l.	41.	(<i>Cladódes</i>) <i>demidiella</i> Schiff.	2917	351 r.
4.	„ <i>brahmiella</i> Heyd.	2694	368 l.	42.	<i>Rhinósia denisella</i> F.	2920	344 l.
5.	„ <i>moritzella</i> Hb.	2695	368 r.	43.	„ <i>sordidella</i> Hb.	2923	344 l.
6.	„ <i>hübneri</i> Hw.	2698	368 r.	44.	<i>Deuterogónia pudorína</i> Wek.	2908	349 l.
7.	„ <i>petryi</i> Hofm.	2724	369 r.	45.	<i>Eúteles kollarella</i> Costa	2929	352 r.
8.	„ <i>tischeriella</i> Z.	2727	370 l.	46.	<i>Paltodóra striatella</i> Hb.	2935	372 r.
9.	<i>Teleía scriptella</i> Hb. *)	2733	358 l.	47.	<i>Mésophleps silacellus</i> Hb.	2944	371 r.
10.	„ <i>alburnella</i> Dup.	2735	358 l.	48.	<i>Hypsólóphus ustulellus</i> F.	2951	354 r.
11.	„ <i>fugacella</i> Z.	2747	358 r.	49.	„ <i>limosellus</i> Schläg.	2953	354 r.
12.	„ <i>proximella</i> Hb.	2752	358 r.	50.	<i>Nothris marginella</i> F.	2960	353 r.
13.	<i>Heringia dodecella</i> L.	2762	357 r.	51.	„ <i>lemniscella</i> Z.	2976	354 l.
14.	<i>Alloclíta recisella</i> Stgr	2769	357 l.	52.	<i>Holeopógon bubulellus</i> Stgr	2979	354 l.
15.	<i>Acómpsia cinerella</i> Cl.	2771	351 r.	53.	<i>Holeóphora staticea</i> Stgr	2981	354 l.
16.	<i>Tachyptília populella</i> Cl.)	2776	355 l.	54.	<i>Sophrónia semicostella</i> Hb.	2982	352 l.
17.	„ <i>populella</i> Cl.)			55.	<i>Nothris verbascella</i> Hb.	2961	353 r.
18.	„ <i>subsequella</i> Hb.			2783	355 r.	56.	<i>Sophrónia humerella</i> Schiff.
19.	<i>Acanthóphila alacella</i> Dup.	2785	356 l.	57.	<i>Anársia spartiella</i> Sehrk ♂	2996	353 l.
20.	<i>Xystóphora pulveratella</i> HS.	2787	375 l.	58.	„ <i>lineatella</i> Z. ♂	2999	353 l.
21.	„ <i>lucidella</i> Stph.	2814	375 r.	59.	<i>Megaeráspedus binotellus</i> F. R.	3006	379 l.
22.	(<i>Monochróa</i>) <i>tenebrella</i> Hb.	2818	376 l.	60.	<i>Pterolónche inspersa</i> Stgr	3014	380 l.
23.	<i>Anacámpsis coronillella</i> Tr.	2829	373 r.	61.	<i>Oecocécis guyonella</i> Gn.,	3016	380 r.
24.	(<i>Schützéia</i>) <i>anthyllidella</i> Hb.	2835	374 l.	62.	<i>Epidóla stigma</i> Stgr	3019	379 r.
25.	„ <i>taeniolella</i> Z.	2844	374 l.	63.	<i>Symmóca signella</i> Hb.	3022	344 r.
26.	<i>Epithéctis mouffetella</i> Schiff.	2850	356 l.	64.	„ <i>signatella</i> HS.	3030	354 l.
27.	„ <i>nigricostella</i> Schiff.	2855	356 l.	65.	<i>Oegocónia quadripuncta</i> Hw.	3050	350 r.
28.	<i>Aristotélia brizella</i> Tr.	2861	377 r.	66.	<i>Endrósia lacteella</i> Schiff.	3051	349 r.
29.	„ <i>decurtella</i> Hb.	2871	378 l.	67.	<i>Blastobásis phycidella</i> Z.	3054	350 l.
30.	<i>Recurvária leucatella</i> Cl. ♀	2873	356 r.	68.	<i>Hypátima binotella</i> Thnbg	3070	350 l.
31.	<i>Ptocheuúsa inopella</i> Z.	2879	377 r.	69 a.	<i>Pleuróta rostrella</i> Hb. ♂, b ♀	3075	341 l.
32.	<i>Stenoléchia albiceps</i> Z.	2886	357 r.	70.	„ <i>schlaegeriella</i> Z.	3099	341 r.
33.	<i>Argyritis pietella</i> Z.	2890	378 r.	71.	„ <i>bicostella</i> Cl.	3116	342 l.
34.	<i>Chrysopóra eppelsheimi</i> Stgr	2895	376 r.	72.	<i>Aplóta palpella</i> Hw.	3120	342 l.
35.	„ <i>hermannella</i> F.	2896	377 l.	73.	<i>Holoseólia forficella</i> Hb.	3121	342 r.
36.	<i>Apódia bifractella</i> Dgl.	2898	377 l.	74.	<i>Prótasis punctella</i> Costa	3122	342 r.
37.	<i>Sitotróga cerealella</i> Olivier	2902	373 l.	75.	<i>Topeútis barbella</i> F.	3125	341 l.
38.	<i>Didactylóta kinkerella</i> Snell.	2903	379 l.				

*) Die Raupe von Fig. 9 ist Nachtr.-Taf. X, 44 abgebildet.

Alle Arten, außer Fig. 61, sind in doppelter linearer Vergrößerung dargestellt, Teile der Figuren 27, 31, 32 und 35 noch stärker vergrößert.



TAFEL 89.

Nr.	Name	Kat. II.	Seite d. II. Bds.	Nr.	Name	Kat. II	Seite d. II. Bds.
1.	<i>Dasýstoma salicéllum</i> Hb. a ♂, b ♀*)	3131	331 l.	39.	<i>Alabónia bracteélla</i> L. ♀	3333	346 l.
2.	<i>Chimabácehe phryganélla</i> Hb. a ♂, b ♀	3132	331 l.	40.	<i>Oecóphora sulphurélla</i> F.	3334	346 l.
3.	„ <i>fagélla</i> F. ♂*)	3133	331 r.	41.	„ <i>oliviélla</i> F. ♂	3335	346 r.
4.	<i>Semióscopis anélla</i> Hb. ♂	3134	331/32	42.	<i>Hofmannóph. pseudospret. Stt.</i> ♀	3358	340 r.
5.	„ <i>avellanélla</i> Hb.	3136	332 l.	43.	<i>Borkhausénia tinctélla</i> Hb. ♂	3340	347 l.
6.	<i>Epigráphia steinkellneriána</i> Schiff.	3138	332 l.	44.	„ <i>stipélla</i> L. ♂	3364	347 r.
7.	<i>Psecádia sexpunctélla</i> Hb. *)	3140	332 l.	45.	„ <i>augustélla</i> Hb. ♂	3372	348 l.
8.	„ <i>pusiélla</i> Roemer	3142	332 l.	46.	„ <i>jourdheuillélla</i> Rag. ♀	3381	348 l.
9.	„ <i>bipunctélla</i> F. *)	3143	332 r.	47.	„ <i>minutélla</i> L.	3392	348 l.
10.	„ <i>funerélla</i> F. *)	3146	332 r.	48.	„ <i>borkhauséni</i> Z.	3384	348 l.
11.	„ <i>aurifuélla</i> Hb.	3171	333 l.	49.	(<i>Disquéia</i>) <i>schaefferélla</i> L.	3394	348 r.
12.	<i>Exaerétia allisélla</i> Stt.	3172	333 l.	50.	<i>Borkhausénia procerélla</i> Schiff.	3400	348 r.
13.	<i>Depressária costósa</i> Hw.	3177	333 r.	51.	<i>Heliodínes roesélla</i> L.	3615	381 l.
14.	„ <i>flavélla</i> Hb. *)	3181	333 r.	52.	<i>Chrysoelista bimaculélla</i> Hw.	3596	386 r.
15.	„ <i>euleitélla</i> HS.	3189	334 l.	53.	<i>Augásma aeratéllum</i> Z.	3618	381 r.
16.	„ <i>putridélla</i> Schiff.	3197	334 r.	54.	<i>Eretmócera medinélla</i> Stgr **)	3403	432 r.
17.	„ <i>arenélla</i> Schiff. ♀	3204	335 l.	55.	<i>Pancália v. latreillélla</i> Curt.	3616 a	382 l.
18.	„ <i>adpersélla</i> Koll. ♀	3214	335 r.	56.	<i>Stagmatóphora pomposélla</i> Z.	3606	382 r.
19.	„ <i>ocellána</i> F.	3224	336 l.	57.	„ <i>heydeniélla</i> F.	3604	382 r.
20.	„ <i>alstroemeriána</i> Cl. ♂	3226	336 l.	58.	„ <i>divitélla</i> Const.	3603	382 r.
21.	„ <i>liturélla</i> Hb.	3229	336 l.	59.	<i>Sorhagénia rhamniélla</i> Z.	3575	384 r.
22.	„ <i>impurélla</i> Tr. ♂	3231	336 r.	60.	<i>Blastodáena putripennélla</i> Z.	3573	387 l.
23.	„ <i>angelicélla</i> Hb.	3242	337 l.	61.	<i>Ascalénia vanélla</i> Frey	3593	384 r.
24.	„ <i>furvélla</i> Tr. ♂	3259	337 r.	62.	<i>Mompha conturbatélla</i> Hb.	3576	383 l.
25.	„ <i>depressélla</i> Hb. *)	3261	338 l.	63.	<i>Tebénna rasehkiélla</i> Z	3577	386 l.
26.	„ <i>libanotidélla</i> Schläg. ♂	3266	338 l.	64.	„ <i>miscélla</i> Schiff.	3589	386 l.
27.	„ <i>pulcherrimélla</i> Stt.	3293	339 l.	65.	<i>Mompha fulvéscens</i> Hw.	3586	383 r.
28.	„ <i>nervósa</i> Hw. ♂	3306	340 l.	66.	<i>Limnaécia phragmitélla</i> Stt.	3592	385 l.
29.	„ <i>dietamnélla</i> Tr. ♂	3311	340 l.	67.	<i>Cyphóphora idaéi</i> Z.	3569	385 r.
30.	<i>Henicóstoma lobéllum</i> Schiff. *)	3314	342 r.	68.	<i>Psacáphora schrankélla</i> Hb.	3598	385 r.
31.	<i>Anchínia daphnélla</i> Hb. ♀	3315	343 l.	69.	<i>Heinemánia laspeyrélla</i> Hb.	3572	387 l.
32.	„ <i>cristális</i> Se.	3319	343 l.	70.	<i>Spuléria aurifrontélla</i> Hb.	3597	386 r.
33.	<i>Cacophýia permixtélla</i> HS.	3321	343 r.	71.	<i>Eustaintónia pinicolélla</i> Dup.	3561	388 r.
34.	<i>Hypercéllia citrinális</i> Se.	3322	343 l.	72.	<i>Pyrodérees argyrográmmos</i> Z.	3564	389 l.
35.	<i>Carcína quercána</i> F. ♂	3323	343 r.	73 a.	<i>Stathmópoda pedélla</i> L., b. sitzend	3565	389 l.
36.	<i>Lecithócera luticornélla</i> Z.	3326	344 l.	74.	<i>Cosmópteryx lienigiélla</i> Z.	3550	389 r.
37.	<i>Harpélla forficélla</i> Se.	3329	346 l.	75.	„ <i>druryélla</i> Z.	3559	390 l.
38.	<i>Alabónia geoffroyélla</i> L. ♂	3330	346 l.				

*) Die Raupe von Fig. 1 ist Nachtr.-Taf. X, 46; die von Fig. 3 ebenda 45; die von Fig. 7 ebenda 48; die von Fig. 9 ebenda 49; die von Fig. 10 ebenda 50; die von Fig. 14 ebenda 53; die von Fig. 25 ebenda 52; die von Fig. 30 ebenda 54 abgebildet.

**) Kopie nach Wlsglm, Tr. E. Soc. 1889, t. 6, f. 20.

Die Tiere sind in doppelter linearer Vergrößerung wiedergegeben, die Figuren 7 - 11, 37 u. 73 b indes in natürlicher Größe und Fig. 51 in dreifacher linearer Vergrößerung; die einzelnen Flügel sind noch stärker vergrößert.



TAFEL 90.

Nr.	Name	Kat. II	Seite d. II. Bds.	Nr.	Name	Kat. II	Seite d. II. Bds.
1.	<i>Anýbia epilobiélla</i> Roem.	3594	384 l.	43.	<i>Bedéllia somnulentélla</i> Z.	4107	418 r.
2.	<i>Asýchna modestélla</i> Dup.	3629	391 l.	44.	<i>Bucculátrix thoracélla</i> Thnbg	4238	419 l.
3.	<i>Coleóphora laricélla</i> Hb.	3633	391 l.	45.	" <i>eidarélla</i> Z.	4239	419 l.
4.	" <i>lutipennélla</i> Z.	3640	391 r.	46.	" <i>erataégi</i> Z.	4242	419 l.
5.	" <i>albitarsélla</i> Z.	3672	393 r.	47.	" <i>gnaphaliélla</i> Tr.	4267	420 l.
6.	" <i>lixélla</i> Z.	3685	394 l.	48.	" <i>nigricomélla</i> Z.	4270	420 l.
7.	" <i>squalorélla</i> Z.	3699	395 l.	49.	<i>Oenóphila v. flavum</i> Hw.	4621	421 l.
8.	" <i>wockeélla</i> Z.	3704	395 l.	50.	<i>Cemióstoma spartifoliélla</i> Hb.	4228	423 l.
9.	" <i>gallipennélla</i> Hb.	3753	397 r.	51.	" <i>scitélla</i> Z.	4236	423/24
10.	" <i>discordélla</i> Z.	3716	395 r.	52.	<i>Phylloenístis suffusélla</i> Z.	4224	421 r.
11.	" <i>vibicélla</i> Hb.	3788	399 r.	53.	<i>Phyllobróstis hartmánni</i> Stgr	4223	422 l.
12.	" <i>palliatélla</i> Zk.	3794	400 l.	54.	<i>Lyonétia clerkélla</i> L.	4217	422 r.
13.	" <i>unipunetélla</i> Z.	3803	400 r.	55.	" <i>ab. padifoliélla</i> Hb.	4219 a	422 r.
14.	" <i>auricélla</i> F.	3809	400 r.	56.	<i>Opóstega salaciélla</i> Tr.	4278	482 r.
15.	" <i>onosmélla</i> Brahm	3820	401 l.	57.	<i>Stephénsia brunnichiélla</i> L.	3920	424 r.
16.	" <i>gnaphálii</i> Z.	3871	403 r.	58.	<i>Scirtópoda herriichiélla</i> HS.	4036	424 r.
17.	" <i>laripennélla</i> Zett.	3904	405 l.	59.	<i>Urodéla eisticolélla</i> Stt.	4035	425 l.
18.	<i>Goniodóma auroguttélla</i> F.R.	3914	405 r.	60.	<i>Perittia obscurepunctélla</i> Stt.	3919	425 l.
19.	<i>Gracilária alchimiélla</i> Se.	4040	406 r.	61.	<i>Elachista quadrélla</i> Hb.	3921	425 r.
20.	" <i>elongélla</i> L.	4056	407 l.	62.	" <i>nobilélla</i> Z.	3928	426 l.
21.	<i>Aspilápteryx tringipennélla</i> Z.	4059	407 r.	63.	" <i>luticornélla</i> Z.	3936	426 r.
22.	<i>Micrurápt. pavoniélla</i> Z.	4078	409 l.	64.	" <i>nigrélla</i> Hw.	3950	427 r.
23.	" <i>kollariélla</i> Z.	4079	409 l.	65.	" <i>bedellélla</i> Sirc.	3962	428 l.
24.	<i>Coríseium brogniardéllum</i> F.	4082	409 r.	66.	" <i>pullicomélla</i> Z.	3965	428 r.
25.	" <i>eucullipennéllum</i> Hb.	4083	409/10	67.	" <i>bifasciélla</i> Tr.	3974	429 l.
26.	<i>Ornix gúttea</i> Hw.	4086	410 l.	68.	" <i>megerlélla</i> Stt.	3978	429 l.
27.	" <i>anglicélla</i> Stt.	4097	411 l.	69.	" <i>albidélla</i> Tgstr.	3994	430 l.
28.	" <i>caudulatélla</i> Z.	4106	412 l.	70.	" <i>disertélla</i> HS.	4003	430 r.
29.	<i>Lithocollétis róboris</i> Z.	4108	413 l.	71.	" <i>cerusélla</i> Hb.	4008	431 l.
30.	" <i>amyotélla</i> Dup.	4109	413 l.	72.	" <i>rufocinérea</i> Hw.	4013	431 l.
31.	" <i>geniculélla</i> Rag.	4112	413 l.	73.	" <i>dispilélla</i> Z.	4019	431 r.
32.	" <i>strigulatélla</i> Z.	4120	413 r.	74.	" <i>argentélla</i> Cl.	4024	431/32
33.	" <i>fraxinélla</i> Z.	4128	414 l.	75.	<i>Catapléctica profugélla</i> Stt.	3542	433 r.
34.	" <i>spinolélla</i> Dup	4129	414 l.	76.	<i>Mompha nodicolélla</i> Fuehs	—	383 r.
35.	" <i>lantanélla</i> Schrk	4157	415 r.	77.	<i>Bucculátrix antispilélla</i> Chrét.	—	420 r.
36.	" <i>scitulélla</i> Z.	4162	416 l.	78.	<i>Catapléctica fulviguttélla</i> Z.	3547	433 r.
37.	" <i>quercifoliélla</i> Z.	4164	416 l.	79.	<i>Phaulérnis dentélla</i> Z.	3404	434 l.
38.	" <i>corylifoliélla</i> Hw.	4182	417 l.	80.	<i>Eperménia pontificélla</i> Hb.	3408	434 r.
39.	" <i>froehlichélla</i> Z.	4187	417 l.	81.	" <i>chaerophyllélla</i> Goeze	3416	435 l.
40.	" <i>trifasciélla</i> Hw.	4196	417 r.	82.	<i>Ochromolópis ietélla</i> Hb.	3508	435 r.
41.	" <i>pastorélla</i> Z.	4199	418 l.	83.	<i>Schreckensteínia festaliélla</i> Hb.	3405	433 l.
42.	" <i>comparélla</i> Z.	4204	418 l.	84.	<i>Amphisbátis incongruélla</i> Stt.	3540	441 l.

Die Raupe von Fig. 3 ist Nachtr.-Taf. X, 55, die von Fig. 9 ebenda Fig. 57 abgebildet.

Alle Falter sind in doppelter linearer Vergrößerung dargestellt.



TAFEL 91.

Nr.	Name	Kat. II	Seite d. II. Bds.	Nr.	Name	Kat. II	Seite d. II. Bds.
1.	<i>Scythris fallacélla</i> Schleg.	3426	436 r.	40.	<i>Phyllopória bistrigélla</i> Hw.	4620	464 r.
2.	„ <i>senéscens</i> Stt.	3449	437 r.	41.	<i>Incurvária morósa</i> Z.	4650	465 l.
3.	„ <i>laminélla</i> HS.	3477	439 l.	42.	„ <i>praelatélla</i> Schiff.	4655	465 r.
4.	„ <i>cuspidélla</i> Schiff.	3487	439 l.	43.	„ <i>koeneriélla</i> Z.	4673	466 l.
5.	„ <i>knochélla</i> F.	3492	439 r.	44.	„ <i>muscalélla</i> F.	4674	466 r.
6.	„ <i>scopolélla</i> Hb.	3515	440 l.	45.	<i>Nemóphora swammerdamélla</i> L.	4678	466 r.
7.	„ <i>inspersélla</i> Hb.	3525	440 r.	46.	„ <i>pilélla</i> F.	4686	467 l.
8.	„ <i>cicadélla</i> Z.	3533	440/41	47.	<i>Adéla viridélla</i> Sc.	4713	469 l.
9.	„ <i>acanthélla</i> God.	3538	441 l.	48.	„ <i>degeerélla</i> L. *)	4721	469 l.
10.	<i>Ochsenheiméria taurélla</i> Schiff.	4467	300 l.	49.	„ <i>rufimitrélla</i> Sc.	4741	470 l.
11.	<i>Aerolépia cariosélla</i> Tr.	4475	453 r.	50.	<i>Nemotóis metálicus</i> Poda.	4691	467/68
12.	„ <i>vesperélla</i> Z.	4478	453 r.	51.	„ <i>cupriacéllus</i> Hb.	4696	468 l.
13.	„ <i>assectélla</i> Z.	4480	453 r.	52.	„ <i>dumeriliéllus</i> Dup.	4710	468 r.
14.	<i>Blabóphanes imélla</i> Hb.	4529	463 r.	53.	<i>Roesslerstámmia erxlebeniélla</i> F.	4490	454 r.
15.	„ <i>monachélla</i> Hb.	4536	463 r.	54.	<i>Eriocóttis fuseanélla</i> Z.	4646	467 r.
16.	<i>Tinéola biselliélla</i> Hummel	4624	462 l.	55.	<i>Antispíla treitschkeélla</i> F. R.	3620	471 r.
17.	<i>Mymecozéla ochraceélla</i> Tngstr.	4637	463 l.	56.	<i>Heliozéla stannélla</i> F. R.	3624	472 l.
18.	<i>Dysmásia parietariélla</i> HS.	4643	458 l.	57.	<i>Tischéria complanélla</i> Hb.	4209	470 r.
19.	<i>Trichóphaga Rag. tapetiélla</i> L.	4539	458 l.	58.	„ <i>angusticolélla</i> Dup.	4216	471 l.
20.	<i>Tinea arcélla</i> F.	4543	459 l.	59.	<i>Nepticula ruficapitélla</i> Hw.	4294	473 r.
21.	„ <i>parasitélla</i> Hb.	4545	459 l.	60.	„ <i>oxyacanthélla</i> Stt.	4312	474/75
22.	„ <i>cloacélla</i> Hw.	4556	459 r.	61.	„ <i>áceris</i> Frey	4317	475 l.
23.	„ <i>caprimulgélla</i> HS.	4558	459 r.	62.	„ <i>splendidissimélla</i> HS.	4328	475 r.
24.	„ <i>fuscipunctélla</i> Hw.	4583	461 l.	63.	„ <i>ulmívora</i> Fologne	4341	476 r.
25.	„ <i>lapélla</i> Hb.	4596	461 l.	64.	„ <i>centifoliélla</i> Z.	4352	477 l.
26.	„ <i>semifulvélla</i> Hw.	4597	461 r.	65.	„ <i>plagicolélla</i> Stt.	4358	477 r.
27.	<i>Isehnósia borreonélla</i> Mill.	4617	462 l.	66.	„ <i>argentipedélla</i> Z.	4369	478 r.
28.	<i>Deuterotínea casanélla</i> Ev.	4632	462 r.	67.	„ <i>freyélla</i> Heyd.	4372	478 r.
29.	<i>Moróphaga morélla</i> Dup.	4525	457 r.	68.	„ <i>agrimóniae</i> Frey	4379	479 l.
30.	<i>Ateliótum hungaricéllum</i> Z.	4528	458 l.	69.	„ <i>floslactélla</i> Hw.	4390	479 r.
31.	<i>Scárdia boléti</i> F.	4520	457 r.	70.	„ <i>sericopéza</i> Z.	4399	480 l.
32.	<i>Euplócamus anthracinális</i> Sc.	4511	457 l.	71.	„ <i>trimaculélla</i> Hw.	4404	480 r.
33.	<i>Narýcia monilífera</i> Geoffr. *)	4497	456 r.	72.	<i>Trifúreula immundélla</i> Z.	4287	482 l.
34.	<i>Diplodóma marginepunctélla</i> Stph.	4499	456 r.	73.	<i>Crinópteryx familiélla</i> Peyer	4749	467 r.
35.	<i>Melasína lúgubris</i> Hb.	4505	456 l.	74.	<i>Erioceránia v. fastuosélla</i> Z.	4752 a	483 l.
36.	<i>Penestoglóssa dardoinélla</i> Mill.	4502	456 l.	75.	„ <i>purpurélla</i> Hw.	4758	483 r.
37.	<i>Lypúsa maurélla</i> F.	4495	455 r.	76.	<i>Micrópteryx ammanélla</i> Hb.	4766	484 l.
38.	<i>Teichóbia verhuellélla</i> Stt.	4496	455 l.	77.	„ <i>calthélla</i> L.	4782	484 r.
39.	<i>Meéssia vineulélla</i> HS.	4611	464 r.				

*) Die Raupe von Fig. 33 ist Nachtr.-Taf. X, 59; die von Fig. 48 ebenda Fig. 58 abgebildet.

Die Arten sind in den Fig. 1—58 und 73—77 in doppelter, in den Fig. 59—72 in vierfacher linearer Vergrößerung dargestellt; unter Fig. 59 ist das Tier in $\frac{2}{1}$, unt. den Fig. 60—72 in $\frac{1}{1}$ natürlicher Größe dargestellt.





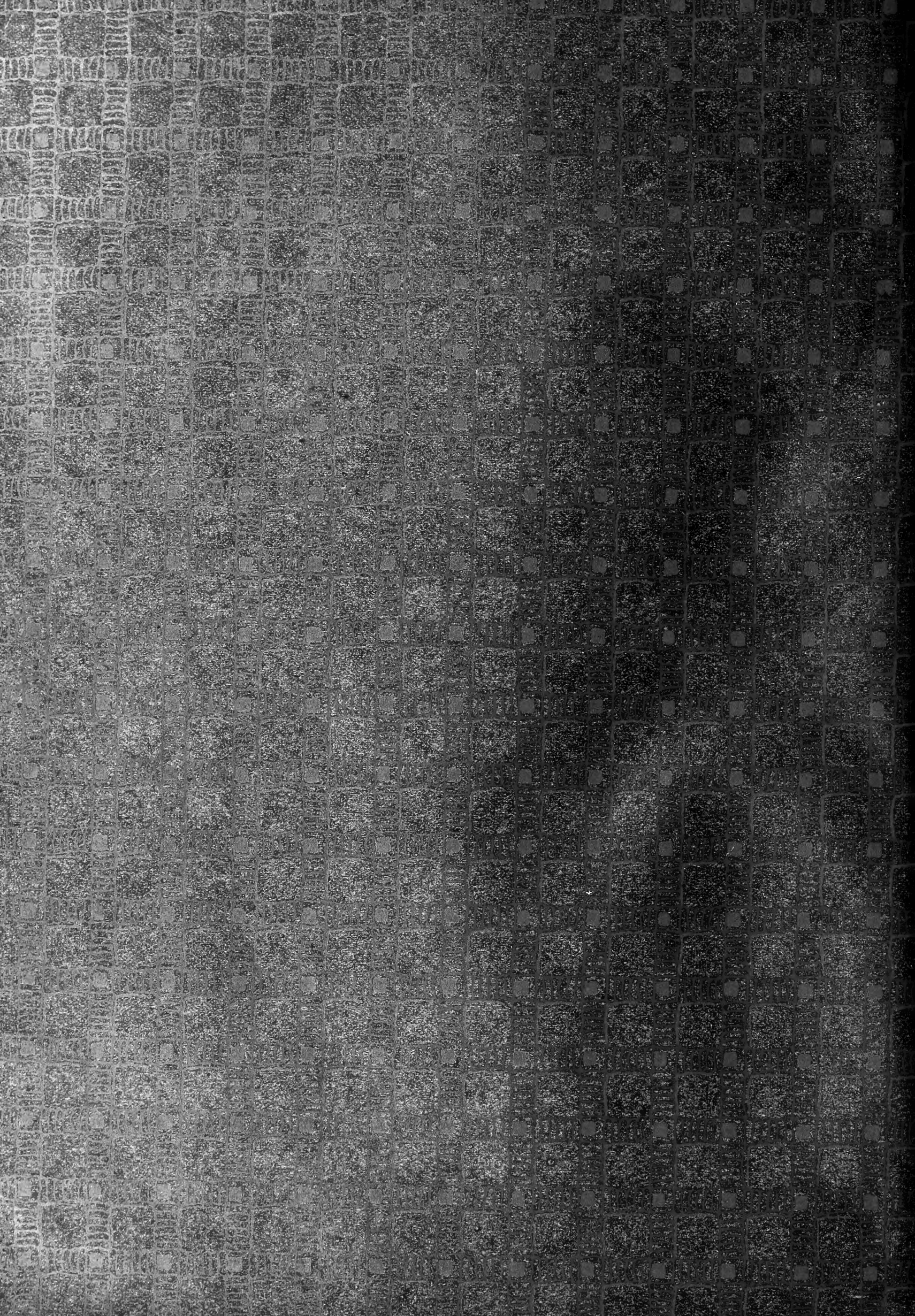

opas (&Kl. Sch. Ehr.

SMITHSONIAN INSTITUTION LIBRARIES



3 9088 00086 4561