



Über dieses Buch

Dies ist ein digitales Exemplar eines Buches, das seit Generationen in den Regalen der Bibliotheken aufbewahrt wurde, bevor es von Google im Rahmen eines Projekts, mit dem die Bücher dieser Welt online verfügbar gemacht werden sollen, sorgfältig gescannt wurde.

Das Buch hat das Urheberrecht überdauert und kann nun öffentlich zugänglich gemacht werden. Ein öffentlich zugängliches Buch ist ein Buch, das niemals Urheberrechten unterlag oder bei dem die Schutzfrist des Urheberrechts abgelaufen ist. Ob ein Buch öffentlich zugänglich ist, kann von Land zu Land unterschiedlich sein. Öffentlich zugängliche Bücher sind unser Tor zur Vergangenheit und stellen ein geschichtliches, kulturelles und wissenschaftliches Vermögen dar, das häufig nur schwierig zu entdecken ist.

Gebrauchsspuren, Anmerkungen und andere Randbemerkungen, die im Originalband enthalten sind, finden sich auch in dieser Datei – eine Erinnerung an die lange Reise, die das Buch vom Verleger zu einer Bibliothek und weiter zu Ihnen hinter sich gebracht hat.

Nutzungsrichtlinien

Google ist stolz, mit Bibliotheken in partnerschaftlicher Zusammenarbeit öffentlich zugängliches Material zu digitalisieren und einer breiten Masse zugänglich zu machen. Öffentlich zugängliche Bücher gehören der Öffentlichkeit, und wir sind nur ihre Hüter. Nichtsdestotrotz ist diese Arbeit kostspielig. Um diese Ressource weiterhin zur Verfügung stellen zu können, haben wir Schritte unternommen, um den Missbrauch durch kommerzielle Parteien zu verhindern. Dazu gehören technische Einschränkungen für automatisierte Abfragen.

Wir bitten Sie um Einhaltung folgender Richtlinien:

- + *Nutzung der Dateien zu nichtkommerziellen Zwecken* Wir haben Google Buchsuche für Endanwender konzipiert und möchten, dass Sie diese Dateien nur für persönliche, nichtkommerzielle Zwecke verwenden.
- + *Keine automatisierten Abfragen* Senden Sie keine automatisierten Abfragen irgendwelcher Art an das Google-System. Wenn Sie Recherchen über maschinelle Übersetzung, optische Zeichenerkennung oder andere Bereiche durchführen, in denen der Zugang zu Text in großen Mengen nützlich ist, wenden Sie sich bitte an uns. Wir fördern die Nutzung des öffentlich zugänglichen Materials für diese Zwecke und können Ihnen unter Umständen helfen.
- + *Beibehaltung von Google-Markenelementen* Das "Wasserzeichen" von Google, das Sie in jeder Datei finden, ist wichtig zur Information über dieses Projekt und hilft den Anwendern weiteres Material über Google Buchsuche zu finden. Bitte entfernen Sie das Wasserzeichen nicht.
- + *Bewegen Sie sich innerhalb der Legalität* Unabhängig von Ihrem Verwendungszweck müssen Sie sich Ihrer Verantwortung bewusst sein, sicherzustellen, dass Ihre Nutzung legal ist. Gehen Sie nicht davon aus, dass ein Buch, das nach unserem Dafürhalten für Nutzer in den USA öffentlich zugänglich ist, auch für Nutzer in anderen Ländern öffentlich zugänglich ist. Ob ein Buch noch dem Urheberrecht unterliegt, ist von Land zu Land verschieden. Wir können keine Beratung leisten, ob eine bestimmte Nutzung eines bestimmten Buches gesetzlich zulässig ist. Gehen Sie nicht davon aus, dass das Erscheinen eines Buchs in Google Buchsuche bedeutet, dass es in jeder Form und überall auf der Welt verwendet werden kann. Eine Urheberrechtsverletzung kann schwerwiegende Folgen haben.

Über Google Buchsuche

Das Ziel von Google besteht darin, die weltweiten Informationen zu organisieren und allgemein nutzbar und zugänglich zu machen. Google Buchsuche hilft Lesern dabei, die Bücher dieser Welt zu entdecken, und unterstützt Autoren und Verleger dabei, neue Zielgruppen zu erreichen. Den gesamten Buchtext können Sie im Internet unter <http://books.google.com> durchsuchen.

Princeton University Library



32101 065401356

Library of



Princeton University.

Elizabeth Foundation.

U

He

Deutscher
Universitäts-Kalender

gegründet von

Oberbibliothekar Prof. Dr. F. Ascherson.

Herausgegeben mit amtlicher Unterstützung.

Fünfundneunzigste Ausgabe.

Winter-Semester 1921/22.

Die Universitäten im Deutschen Reiche.



LEIPZIG.

Verlag von Johann Ambrosius Barth.

1921.

Vorwort.

Die Vorlesungs-Verzeichnisse der Universitäten enthalten auch diesmal oft nur das systematische Verzeichnis; es fehlt gegen früher die Übersicht der Dozenten mit ihren Vorlesungen, in der jeder Dozent nach seinem Range mit all seinen Vorlesungen zusammen aufgezählt war. Die Personal-Verzeichnisse erscheinen öfters in gekürzter Form, ohne Tabellen, d. h. ohne die Übersicht der Zahl der Studierenden und ihre Verteilung auf die einzelnen Fakultäten etc. Alles dies bringt für die Bearbeitung des Kalenders eine Mehrarbeit mit sich, die um so mehr ins Gewicht fällt, als von dem Zeitpunkt des Erscheinens der Vorlesungs-Verzeichnisse an bis zur Fertigstellung des Kalenders nur eine verhältnismäßig geringe Spanne Zeit zur Verfügung steht. Dennoch konnte der Kalender noch rechtzeitig zu Beginn des Semesters erscheinen.

Die Chronik u. Statistik einschl. Habilitationen und Todesfälle bezieht sich wieder auf das ganze vergangene Jahr, also auf W.-S. 1920/21 und S.-S. 1921. Die Geburtsdaten sind nach Möglichkeit ergänzt, auch andere Verbesserungen wird der Kundige an mancher Stelle finden.

Den Teil des studentischen Korporationswesens hat wiederum Herr Eberhard, Hamburg, in seiner bekannten gewissenhaften Weise bearbeitet. Er ist wie immer bemüht gewesen, die — seit dem Kriege in besonderem Maße Veränderungen unterworfenen — Angaben über das studentische Vereinswesen auf dem Laufenden zu halten. Unseren verbindlichsten Dank für alle Mitteilungen, die zu diesem Zweck seitens zahlreicher Verbände und Korporationen sowie einzelner Studierender und Altakademiker teils aus eigener Initiative, teils auf unsere Rundfragen zugegangen sind. Leider haben letztere nicht überall ihren Zweck erreicht, da sie zu einem erheblichen Teile verspätet beantwortet eingingen. Letzterer Umstand sowie die immer mehr erfolgende Verlegung der früher meistens zu Pfingsten abgehaltenen Verbandstagungen auf den Schluß des Sommersemesters nötigen uns, die an sich unerwünschte Einrichtung des „Nachtrags“ auch diesmal beizubehalten, um, soweit irgend möglich, den tatsächlichen Stand des Verbindungswesens zu erfassen und wiederzugeben. Die hierfür zu spät eingegangenen und die noch ausstehenden Auskünfte — um deren Erledigung wir dringend ersuchen — werden bei der nächsten Ausgabe des Deutschen Univ.-Kalenders als schätzbares Material verwertet werden.

Den hohen staatlichen und akademischen Behörden sei für die bereitwillige Unterstützung auch dieses Bandes unser verbindlichster Dank ausgesprochen.

Leipzig, Ende September 1921,
Dörrienstr. 16.

Der Verlag

Johann Ambrosius Barth

Inhaber: Dr. phil. h. c. Arthur Meiner.

Inhalt.

	Seite		Seite
Vorwort		Uebersicht der Verbände studentischer Korporationen	334
Inhalt		Nachtrag (Akad. Vereinigungen)	369
Abkürzungen		Chronik und Statistik	373
Berlin, Universität	1	Personalveränderungen an den Universitäten des Deutschen Reiches im W.-S. 1920/21 u. S.-S. 1921	373
Berlin, landwirtschaftliche Hochschule	21	Habilitationen im W.-S. 1920/21 u. S.-S. 1921	390
Bonn	39	Habilitationen im W.-S. 1920/21 u. S.-S. 1921 (Tabelle)	393
Poppelsdorf	48	Endgiltige Feststellung d. Zahl der Studierenden im W.-S. 1920/21	394
Braunsberg	56	Zahl der Studierenden im S.-S. 1921	396
Breslau	58	Zahl der immatrikulierten Frauen im S.-S. 1921	398
Erlangen	76	Uebersicht über den Abgang u. Zuzug der Studierenden im S.-S. 1921	398
Frankfurt a. M.	84	Todesfälle im W.-S. 1920/21 u. im S.-S. 1921	399
Freiburg i. B.	100	Akademische Presse	401
Gießen	113	Namenverzeichnis I—XXVIII	
Göttingen	124		
Greifswald	138		
Halle a. S.	147		
Hamburg	163		
Heidelberg	176		
Jena	190		
Kiel	203		
Köln	213		
Königsberg i. Pr.	224		
Leipzig	235		
Marburg i. H.	256		
München	268		
Münster i. W.	292		
Rostock	303		
Tübingen	312		
Würzburg	323		

22.30 E.F.W.
 1728
 1926

6841
 1926

476463

Abkürzungen für den Text der Vorlesungen.

g. bedeutet gratis, ö. öffentlich, p. privatim, pss. privatissime, pg. privatissime et gratis, die diesen Bezeichnungen vorgesetzten Ziffern geben die Anzahl der Stunden, die den Namen in Klammern nachgesetzten Zahlen den Geburtstag der Dozenten an. So bedeutet beispielsweise 13. 5. 27 den 13. Mai 1827. Bei neuberufenen Dozenten tritt zu jenem Datum noch der frühere Aufenthaltsort hinzu. Die Abkürzungen der Vornamen sind ohne weiteres verständlich bis auf die folgenden: A. = Adolf, B. = Bruno, C. = Carl, E. = Ernst, F. = Friedrich, G. = Gustav, H. = Hermann, J. = Johannes, K. = Karl, L. = Ludwig, M. = Max, O. = Otto, P. = Paul, R. = Richard, Th. = Theodor, V. = Victor, W. = Wilhelm.

Abkürzungen für den Text der Verbindungen.

Abt. = Abteilung.
ak. = akademisch.
adm. = admittiert.
AGV. = Akadem. Gesangverein.
ao. = außerordentlich.
ARB. = Akadem. Ruderbund.
ATB. = Akadem. Turnbund.
ATV. = Akadem. Turnverein.
B. = Burschenschaft.
Bb. = Burschenband.
Bm. = Burschenmützen.
BM. = Bestimmungsmensur.
bed. S. = bedingte Satisfaktion.
Br. = Briefablage.
Bz. = Bierzipfel (d. h. die Farben werden nur im Bier- u. Weinzipfel getragen).
C. = Corps.
CC. = Chargierten-Convent.
CKb. = Conkneipantenband.
CKm. = Conkneipantenmützen.
CV. = Cartellverband.
d. (grün) = dunkel(grün).
d. nat. = deutschnational.
EH. = Eigenes Haus.
e. W. = eigene Waffen.
Fb. = Fuchsband.
Ff. = Fuchsfarben.
Fm. = Fuchsmützen.
fr. = frei.
freid. = freideutsch.
frschl. = freischlagend.
ftr. = farbentragend.
FVh. = Freundschaftsverhältnis.
gest. = gestiftet.
Gf. = Grundfarbe.
h. (blau) = hell(blau).
Hb. = Hospitantenband.
Hm. = Hospitantenmützen.
Kn. = Kneipe.
korp. = korporativ.
Korp. = Korporation.

KV. = Kartellverband.
L. = Landsmannschaft.
M. = Mützen.
MV. = Mensurverwerfung.
nfr. = nichtfarbentragend.
n. g. = nicht getragen (d. h. die Farben werden nur im Wuchs etc. getragen).
o. = ordentlich.
o. A. = ohne Abzeichen.
P. = Perkussion des Bandes.
publ. = publiziert.
PVh. = Paukverhältnis.
rek. = rekonstituiert.
Ren. = Renonce.
rez. = rezipiert.
s. = seit.
SB. = Schwarzburgbund.
Schl. = Schleife.
SC(V). = Senioren-Convent (S.-Verband).
SGV. = Studenten-Gesangverein.
susp. = suspendiert.
SS. = Sommersemester.
St. = Stürmer.
T. = Turnerschaft.
u. S. = unbedingte Satisfaktion.
V. = Verein.
Vb. = Verbindung.
VC. = Vertreter-Convent.
VDSt. = Verein Deutscher Stud.
VJSt. = Verein Jüd. Stud.
Vg. = Vereinigung.
VL. = Verkehrslokal.
VM. = Verabredungsmensur.
v. u. = von unten.
VVh. = Verkehrsverhältnis.
WB. = Wingolfsbund.
WS. = Wintersemester.
wiss. = wissenschaftlich.
ZwS. = Zwischensemester.

NB. Die den einzelnen Korporationen zugefügten Buchstaben und Ziffern verweisen auf die S. 334 ff. befindliche Übersicht. — Wo nicht anders angegeben, werden die Chargen mit X, XX, XXX bezeichnet.

BERLIN.

Akadem. Auskunftsamt. Das Akadem. Auskunftsamt an der Friedr.-Wilh.-Universität (Berlin C 2, Kais.-Frz.-Jos.-Platz) hat die Aufgabe, allen, die sich wissenschaftlich ausbilden oder weiterbilden wollen, Auskunft üb. die für ihre Studien wicht. Einricht. zu erteilen, insbes. über 1. Geschichte, Organisat. u. Statist. d. Hochschulwesens in Deutschld. u. im Auslande; 2. die einzeln. staatl., städt. u. privat. Anstalten z. Pflege v. Wissenschft., Kunst u. Technik; 3. die Zulassungsbedingn. z. d. akadem. Studien; 4. Studienverhältnisse an d. verschied. Hochschulen; 5. Verlauf d. Studiums, Studienpläne, Promot.- u. Habilitat.-Ordngn.; 6. Ablegg. d. Berufsprüfng. u. prakt. Ausbildungszeit; 7. Stiftgn., Stipendien u. Wohlfahrtseinrichtgn. f. Stud., junge Gelehrte u. solche, die sich in der Berufsausbildg. befinden; 8. Preisaufgaben, Studienreisen, Ferienkurse, Vorlesgn. u. Einzelvorträge z. allgem. u. spezialwiss. Fortbildg.; 9. gelehrte Gesellschaftn., wiss. Vereiniggn. u. deren Veranstaltgn.; 10. die deutsch. Hochschullehrer u. ihre Lehrgebiete; biograph. Nachrichten üb. deutsche u. ausländ. Gelehrte. — Das Auskunftsamt ist wochent. v. 10–1½ Uhr geöffnet. Dir.: Dr. Remme. Schriftl. Anfragen ist das Porto beizufügen. Auskünfte für Groß-Berlin nur mündlich.

Imm. matr.: 18 *M.* bzw. 9 *M.*, für Ausländer 54 *M.* Anmeldungen innerhalb d. ersten 3 Wochen eines jeden Semesters, später nur mit Genehmigung des Univ.-Kuratoriums, an das Gesuche persönlich abzugeben sind. Inländer haben beizubringen: 1. Reifezeugnis neunstuf. deutsch. höh. Lehranstalt, 2. Abgangs.-Zeugn. sämtl. etwa bereits besuchter Univers. u. Hochschulen, 3. Führungszeugn., 4. ausgefüllte Personalkarten. Inländer ohne Reifezeugnis werden mit besond. Erlaubnis auf 4 Semester (kl. Matrikel) immatrikuliert, wenn sie dasjenige Maß der Schulbildung erreicht haben, welches der Reife für Ob.-Sekunda entspricht. Frauen bedürfen in solchen Fällen der Genehmigung des Herrn Ministers f. Wissenschaft, Kunst u. Volksbildung. Ausländer werden nur mit Genehmigung des Herrn Ministers immatrikuliert. Gesuche sind 4 Woch. vor Semest.-Beginn der Univers. vorzulegen. Personen, die nicht in der Lage sind, sich immatrikulieren zu lassen, können vom Rektor nach Ausweis der erforderl. Vorbildung als Gastzuhörer zugelassen werden. Gebühr 6 *M.* Vorlesungen: Beginn u. Schluß des Belegens werden von der Quästur besonders bekannt gemacht. Anmeldung bei den Dozenten bis zum 30. Nov. Honorar: Durchschn. 8 *M.* f. die Wochenstunde u. das Semester. Bei Vorlesungen u. Uebungen, welche mit schriftl. Arbeiten, Exp. etc. verbunden sind, erhöht sich das Honorar. Außerdem in jedem Semester: Auditoriengeld 10 *M.*, Studentenfonds 12 *M.*, Krankenkasse 10 *M.*, Bibl.-Gebühr 5 *M.*, Sem.-Gebühr 10 *M.*, Inst.-Gebühr

10 *M.* Ausländer zahlen die Vortr.-Honorare doppelt, die übrig. Gebühren dreifach. Wohnungen werden im Univ.-Gebäude, Zimmer 62, gegen Vorlegung des Studentenausweises nachgewiesen.

Friedrich-Wilhelms-Universität.

Gestiftet 1809, eröffnet 1810.

Anfang 16. Oktober, Ende 15. März.

Kuratorium: Stellvertreter: Rektor Geh. Reg.-Rat Pf. Dr. Wernst u. Univ.-Richter Geh. Reg.-Rat Dr. Wollenberg. — *Rektor*: Wernst (phil. Fak.). — *Dekane*: Holl, Kehrausch, Benhoeffer, Erb. Schmidt.

I. Theologische Fakultät.

Dekan: K. Holl.

Pff. ord.: A. v. Harnack, Exz. (7. 5. 51) Kirchengesch. im Umriß 2 m. 2 p.; kirchengesch. Sozietät 1½ pg. — Wolf Graf v. Baudissin (26. 9. 47) Genesis 4 p.; alttest. Uebgn. 1 m. 2 pg. — Jul. Kaftan (30. 9. 48) christl. Ethik 4 p.; Sozietät f. systemat. Theol. 1 m. 2 pg. — Reinh. Seeberg (5. 4. 59) Dogmengesch. 4 p.; Dogmat. II 4 p.; Sozietät f. systemat. Theol. 1 m. 2 pg. — A. Delßmann (7. 11. 66) synopt. Evangelien 2 m. 2 p.; neutest. Theol. 2 m. 2 p.; Sem.: Uebgn. (Joh.-Probl.) 1 m. 2 pg., Kolloqu. biblic. 1 pg. — K. Holl (15. 5. 66) Kirchengesch. IV, 4 p.; protestant. Theol. 4 p.; kirchengesch. Sem. 1½ pg. — F. Mahling (14. 2. 65) prakt. Theol. 4 p.; homilet. u. katechet. Sem. je 1 m. 2 pg. — Hugo Greßmann (21. 3. 77) Jesaja 4 p.; Einlgt. ins A. T. 4 p.; alttest. Sem. (Uebgn.) 1 m. 2 pg. — Jul. Richter (19. 2. 62) Auseinandersetzung d. Christent. mit d. nichtchristl. Relig. 4 p.; allg. Kolonialgesch. 1 m. 2 ö.; Missions-Uebgn. 1 m. 2 pg. — K. Sellin (29. 5. 67) Psalm. 4 p.; alttest. Theol. 4 p.; Sem. (Sacharja) 1 m. 2 pg.

Pff. ord. hon.: H. Lebr. Strack (6. 5. 48) Buch Hiob 1 m. 2 p.; bibl.-aram. Grammat. (Esra) 1 ö.; Sem. f. nachbibl. Judent. 1 pg. — Gg. Runze (13. 2. 52) Korintherbr. 2 p.; Bruno Bauer 1 pg.; Gesch. d. Ethik 2 p.

Pff. ext.: K. Schmidt (26. 8. 68) Kirchengesch. III 4 p. — Gg. Stuhlfauth, altchristl. Kunst II 1 m. 2 p.; Dürer als religiös. Maler 1 ö.; Uebgn. (christl. Kunst) 1 m. 2 pg. — W. Lüttge (11. 8. 82) Relig.-Philos. 1 m. 2 p.; Uebgn. dazu 1½ pg.; Dogmat. I 4 p.

Doz.: Pf. Leop. Zscharnaok (22. 8. 77) Kirchengesch. II 4 p.; Uebgn. (Aufklärungszeitalt.) 1½ pg. — Pf. Caius Fabrilolus (16. 8. 84) Römerbr. 4 p.; Soz.-Ethik 1 g.; Christent. u. moderne Kultur 1 g. — Pf. O. Eißfeldt, Lekt. d. erzählend. Stücke in Exodus bis Deuteronomium 1 m. 2 p.; Jeremia u. Hesekiel 4 p.; alttest. Prosem. (Joseph-Gesch.) 1 m. 2 pg. — P. Tillich, relig. Gehalt u. d. geistesgesch. Bedeutg. d. mittelalt. Philos. 2 m. 2 p. — Hertzberg, hebr. Grammat. f. Anf. 4 p.

Beauftr. Doz.: Pf. J. Biehle, kirch.-musikal. Votr. 1 pg.; Einzelübgn.; liturg. Orgelspiel 1 pg.; üb. Kirchenbau 1 pg.

II. Juristische Fakultät.

Dekan: Ed. Kohlrausch.

Pff. ord.: O. v. **Herke** (11.1.41) (dtsh. R., bürgerl. R.) i. R. — **W. Kahl** (17.6.49) Einf. in d. Rechtswiss. 3 p.; dtsh. Strafr.-Reform 1 ö. — **Rud. Stammer** (19.2.56) bürgerl. R.: allg. Tl. 4 p., R. d. Schuldverh. 4 p.; Uebgn. (bürgerl. R.) f. Anf. 1 m. 2 p.; Grundlin. d. bürgerl. R. 2 m. 2 p. — **Th. Klipp** (10.4.62) röm. R. einschl. Gerichtsverfahren 4 p.; Erbr. 4 p.; Uebgn. (bürgerl. R.) f. Vorger. 1 m. 2 p.; Erbschaftssteuerr. 1 ö. — **Ulr. Stutz** (5.5.68) Kirchenr. d. Katholik. u. Protestant. 4 p.; kirchenrechtl. Inst. 1 m. 2 pg.; dtsh. Rechtsgesch. 4 p. — **Heinr. Triepel** (12.2.68) allg. Staatsr. u. Staatsl. 4 p.; dtsh. Reichs- u. Landesstaatsr. 4 p.; jur. Sem.: Uebgn. (öff. R.) 1 m. 2 pg. — **Em. Seckel** (10.1.64) Syst. d. röm. Privatr. 4 p.; Uebgn. (röm. R.) f. Vorger. 1 m. 2 pg.; Familienr. 4 p. — **E. Heymann** (6.4.70) dtsh. Privatr. 4 p.; Gewerbe-, Urheber- u. Erfinderr. 1 m. 2 p.; Handels- u. Schifffahrtsr. 4 p.; Rechtsentw. in Preußen 1 p.; jur. Sem. 1 pg. — **Ed. Kohlrausch** (4.2.74) Strafr. 4 p.; Uebgn. (Dogmat. d. geltend. Strafr.) pg.; Zivilprozeßr. I 4 p.; Uebgn. (Zivilproz.) 1 m. 2 p. — **James Goldschmidt** (17.12.74) Strafprozeßr. 4 p.; Strafr.-Prakt. 1 m. 2 p.; Zivilprozeßr. II 4 p.; Uebgn. (Prozeßr.) pg. — **V. Bruns**, Konversat. (Sachenr.) 1 ö.: Völkerr. 4 p. — **Mart. Wolff** (28.9.72) (Bonn) R. d. Schuldverh., besond. Tl. 2 p.; Sachenr. (m. Agrarr.) 4 p.; Wechsel- u. Scheckr. u. Priv.-Versicherungsr. 2 p.; Uebgn. (Handelsr.) 1 m. 2 p.; schweiz. Privatr. (Sem.) pg.

Pff. ord. hon.: **Jak. Rießler** (17.11.53) (Handelsr.) liest nicht. — **P. M. Meyer** (1.7.65) Kurs I u. II z. sprachl. u. sachl. Einf. in d. (lat.) Quellen d. röm. R. je 3 pss.; jurist. Papyrusurkdn. 1 ö. — **O. Köbner** (2.6.69) Entw. d. Weltpolit. 1 ö.; Jugendr. u. -wohlfahrt 2 p. — **L. Laß** (19.10.60) soz. Versicherungsr. 1 p.; Arbeitsr. (ohne soz. Versicherungsr.) 1 p.

Pff. ext.: **Konr. Bornhak** (21.3.61) Rechtsphilos. 4 p.; dtsh. Verwaltungsr. 4 p. — **H. Fürstenau** (19.9.63) Kirchenr. d. Katholik. u. protestant. 2 m. 2 p.; Eheschließg. u. -lösg. 1 ö.; Uebgn. (Staats- u. Verwaltungsr.) 1 m. 2 p. — **W. Kaufmann** (28.9.58) Völkerr. 4 p.; internat. Privatr. 2 p.; internat. Strafr. 1 ö. — **Walt. Kaskel** (1882) Arbeitsr. (ohne soz. Versicherungsr.) 2 m. 2 p.; Uebgn. (Arbeitsr.) 1 m. 2 p. — **Arth. Nußbaum**, Grundl. d. bürgerl. R. 2 m. 2 p.; Handels- u. Schifffahrtsr. 2 m. 2 p.; Wechsel- u. Scheckr. 1 p.; neues Wirtschafts- 1 p.; Uebgn. (Handelsr.) 1 m. 2 p.

Dozz.: **Pf. E. v. Moeller** (9.5.76) dtsh. Rechtsgesch. 4 p.; Rechtsentw. in Preußen 1 p. — **Pf. K. Klee** (1.3.76) Strafr. 2 m. 2 p.; Strafr.-Prakt. 1 m. 2 p.; Uebgn. (Strafproz.) 1 m. 2 p. — **Eberh. Schmidt**, 1. Staat Friedr. d. Gr., s. Verfassg. u. Verwaltg. 1 p.; Strafr., besond. Tl. 1 m. 2 p.; Strafr.-Prakt. 1 m. 2 p.; Repetit. (geltend. Strafr.) 1 m. 2 p.; Strafprozeßr. 4 p. — **Gerh. Lassar**, dtsh. Reichs- u. Landesstaatsr. 2 m. 2 p.; Repetit. (Staatsr.) 1 g.; Finanz- u. Steuerr. 2 m. 2 p.; Repetit. dazu g.; Uebgn. (Staats- u. Verwaltungsr.) 2 p.

Beauftr. Dozz.: **Dr. M. v. Schlayer**, Militärstrafr. 1 m. 2 p. — **Dr. Schnelokert**, Kriminalpsychol., besond. Tl. 1 p.; Uebgn. pss.

III. Medizinische Fakultät.

Dekan: K. Bonhoeffer.

Pff. ord.: J. Orth (14. 1. 47) (pathol. Anat.) i. R. — Osk. Hertwig (21. 4. 49) (Anat.) dgl. — C. Flügge (9. 12. 47) seminarist. Besprechgn. hyg. Fragen 1 pg. — M. Rubner (2. 6. 54) Physiol. I 6 p.; physiol. Prakt. 2 m. 2 pss.; Arbnt. im Labor. f. Vorger. tägl. pss. — E. Bumm (15. 4. 58) geburtsh.-gynäkol.Klin. 5 p.; poliklin. Besprechgn. 1 pg. — F. Kraus (31.5.58) med. Klin. 6 p.; med. Poliklin. 3 p.; Auskultat. Perkuss. f. Anf. (m. Brugsch) (in 2 Grupp.) je 3 p., f. Geübt. (m. Munk) 3 p.; chem., mikrosk. u. bakt. Untersuchungsmethdn. (m. Leschke) (in 2 Grupp.) je 1 m. 2 p.; Kurs d. klin. Blutuntersuchgsmethdn. (m. H.Hirschfeld) 1 m. 2 p. — O. Heubner (21. 1. 43) (Kinderhklde.) i. R. — Arth. Heffter (15. 11. 59) exp. Pharmakol. u. Toxikol. I 4 p.; Einltg. in d. Pharmakol., f. Pharm. 1 p.; Arbnt. im Labor. f. Vorger. tägl. pg. — Aug. Bier (24. 11. 61) chir. Klin. 3 m. 2 p.; klin. Operat. 3 ö. — O. Hildebrand (15. 11. 58) chir. Klin. 5 p.; klin. Operat. 1 ö. — W. His (19. 21. 63) med. Klin. 5 p.; med. Poliklin. 3 p.; Lungenerkrkgn. 1 p.; ärztl. Techn. u. Krknpflege 1 m. 2 p.; chem. u. mikrosk. Untersuchungsmethdn. 1 m. 2 p.; Röntgendiagnost. inn. Krkhtn. 1 p.; Labor.-Arbnt. f. Geübt. tägl. pss. — K. Bonhoeffer (31. 3. 68) Klin. d. Nerven- u. Geisteskrkhtn. 3 p.; Poliklin. d. Nervenkrkhtn. 1 m. 2 ö.; Anltg. z. selbst. Arbnt. (m. Forster) tägl. pg. — K. Franz (6. 4. 70) geburtsh.-gynäkol. Klin. 5 p. — Rud. Fick (24. 2. 66) systemat. Anat. I. 5 m. 2 p.; topogr. Anat. 4 p.; Präparierübgn. tägl. pss. — Adalb. Czerny (25. 3. 63) Klin. u. Poliklin. f. Kinderkrkhtn. 4 p.; aktuelle Frag. (Pädiatr.) 1 ö. — A. Passow (12. 8. 59) Klin. d. Ohren- u. Nasenkrkhtn. 3 p.; Oto- u. Rhinosk. (m. Beyer) 2 p. — Em. Krüokmann (14. 5. 65) Klin. u. Poliklin. f. Augenkrkhtn. 5 p.; Augenspiegelübgn. (m. Meisner u. Comberg) 2 pss. — O. Lubarsch (4. 1. 60) allg. Pathol. 6 p.; Kurs d. pathol. Anat. 3 m. 2 p.; mikrosk. Kurs d. pathol. Gewebel. (m. Ceelen) 2 m. 2 p.; Sektionskurs (m. Ceelen) 2 m. 2 p.; Arbnt. f. Geübt. tägl. pg. — Alfr. Goldsohelder (4. 8. 58) med. Klin. u. Poliklin. 5 m. 1½ p.; propädeut.Klin.(m. Guggenheimer) 2 p.; Auskultat., Perkuss., Palpat. f. Anf. (m. Walterhöfer), f. Vorger. (m. Guggenheimer) je 2 p.; m. Walterhöfer: Kurs d. klin. Untersuchungsmethdn. d. Blutes 1½ p., ärztl. Techn. u. Krknpflege 1 p.; klin.-exp. Arbnt. (m. Ehrmann) tägl. pg. — Gg. Arndt (2. 9. 74) Hautklin. 4 p. — Alfr. Grotjahn (25. 11. 62) soz. Hyg. I 1 m. 2 p.; soz.-hyg. Uebgn. 1 m. 2 ö. — W. Dieck (12. 1. 67) zahnärztl. Pathol. u. konserv. Ther.; spez. Tl. 1 p.; konserv. Zahnhlde. (Halbkurs) p.; Phantomkurs d. Zahnfüllgsmethn. 5 m. 6 p.; Röntgendiagnost. in d. Zahnhlde. 1 p.; Entw. d. Kiefer u. Zähne 1 ö. — H. Schröder (3. 2. 76) techn. Zahnhlde. (in 3 Kurs.) tägl. p. (auß. Sonnab.); zahnärztl. Prothese 2 p.; zahnärztl.-chir. Prothese 1 pg.; Herstellgsmethdn. d. Zahnersatzes pg.; prakt. Demonstr. (Plattenprothese) 1 pg.; Kronen- u. Brückenarbntn.: Grundz. 1 pg., prakt. Kurs 1 m. 3 p. — F. Williger (8. 4. 66) allg. Chir. f. Zahnärzte 1 ö.; propädeut. zahnärztl.-chir. Kurs 3 p.; Poliklin. f. Zahn- u. Mundkrkhtn. 6 m. 2 p.; Operat.-

Kurs am Lebenden 2 m. 2 p. — F. **Sträßmann** (27. 8. 58) gerichtl. Med. f. Med. u. ärztl. Rechtskde. 1 m. 2 p.; prakt. Kurs d. gerichtl. Med. 2 m. 2 pss.; gewalts. Todesart 1 ö. — **NN** [Nachf. d. Pf. ord. C. Flügge (i. R)] Hyg. I 2 p.; hyg.-bakt. Uebgn. 4 pss.; Impfkurs 1 pss.

Pff. orü. hon.: G. **Fritsch** (5. 3. 38) (Anat. u. Physiol.) i. R. — Jul. **Hirschberg** (18. 9. 43) Einf. in d. Augenhkde. 2 pg.; Gesch. d. Augenhkde. 1 ö. — E. **Salkowski** (11. 10. 44) (physiol. Chem.) i. R. — Aug. v. **Wassermann** (21. 2. 66) (exp. Ther.) liest nicht. — Fed. **Krause** (10. 3. 57) chir. Klin. 3 m. 2 p. — Hans **Virehow** (10. 9. 52) Präparierübgn. f. weibl. Stud. 4 m. 8 p. — Hugo **Liepmann** (9. 4. 63) psychiatr. Symptomenl. 1 p. — M. **Wolff** (6. 5. 54) prakt. Kurs d. Lungenkrkhtn. 1 m. 2 p.; Lungenkrkhtn. 1 ö. — K. **Benda** (30. 11. 57) topogr. Anat. 2 p.; spez. pathol. Anat. 3 m. 2 p.; Sektionskurs pss. — L. **Plöck** (31. 8. 68) pathol.-histol. Untersuchgn. frisch. Materials 1 m. 2 pss.; pathol.-histol. Kurs 2 m. 2 pss.; Sektionskurs 1 m. 2 pss.; Labor.-Arb. f. Vorger. tägl. pss.

Pff. ext.: E. **Schweninger** (15. 4. 50) (inn. Med.) liest nicht. — W. **Nagel** (10. 1. 56) geburtsh. Operationsl. m. Uebgn. am Phantom 3 p.; prakt. Kurs d. gynäkol. Diagnost. u. Ther. 3 p.; Gesch. d. Geburtsh. 1 ö. — P. **Sillex** (20. 3. 58) Augenspiegelkurs 2 p. — K. **Günther** (21. 9. 54) Hyg. d. Wasserversorgg. u. d. Beseitigg. d. Abfallstoffe 1 p.; Mikrophotogr. pss. — R. **Greeff** (18. 6. 62) Klin. u. Poliklin. f. Augenkrkhtn. 5 p.; Augenspiegelkurs 1 m. 2 p. — K. **Pesner** (6. 12. 54) Mikrosk. d. Harns u. d. männl. Genitalsekrete 1 pss. — Alfr. **Koblanok** (5. 12. 63) geburtsh. Prakt. 2 m. 1½ p.; Behdlg. d. Frauenkrkhtn. 1 ö. — Rud. **Krause** (10. 8. 65) mikrosk. Anat. d. Mensch. 4 p.; Entw.-Gesch. d. Mensch. u. d. Wirbeltiere 4 p.; mikrosk.-techn. Kurs 5 m. 6 p.; wiss. Arb. tägl. pss. — Mor. **Borhardt** (6. 1. 68) chir. Klin. 3 m. 1½ p. — A. **Blökel** (19. 3. 75) allg. u. spez. pathol. Exp.-Physiol. I 2 p.; pathol.-physiol. Prakt. 1 p.; Radium-, Thorium- u. Aktinether. 1 ö.; Labor.-Arb. tägl. p. — Rud. **Klapp** (16. 2. 73) chir. Diagnost. u. Ther. 3 m. 2 p. — René du **Bols-Reymond** (30. 10. 60) Physiol. f. Zahnärzte 3 m. 2 p.; physiol. Wirkgn. d. Kultur auf d. Mensch. 1 ö. — Mart. **Floker** (17. 11. 68) Arb. üb. exp. Ther. 6 m. 7 pss. — H. **Studel** (29. 7. 71) physiol. Chem. 2 p.; prakt. Kurs d. Chem. f. Med. u. Zahnärzte 3 m. 2 p.; physiol.-chem. Prakt. f. Vorger. 3 m. 2 p. — Gg. **Klemperer** (10. 5. 65) med. Klin. u. Poliklin. 5 m. 1½ p.; Auskultat. u. Perkuss. f. Anf. 2 m. 1½ p.; Kurs d. chem. u. mikrosk. Diagnost. 2 p. — Jul. **Morgenroth** (19. 10. 71) exp. Chemother. 1 ö.; Prakt. f. Geübt. 4 m. 3 pss. — H. **Goeth**, orthop. Klin. 2 p.; poliklin. orthop. Untersuchgn. 1 ö.; Verbandkurs 2 p.; Monatskurse d. Massage pss. — M. **Westenhöfer**, diagnost. Kurs d. pathol. Anat. 2 m. 2 pss.; Demonstr. 1 ö.; allg. Pathol. f. Zahnärzte 2 p. — Mart. **Gildemeister** (21. 2. 76) biophysikal. Kolloqu. 2 pss.; Uebgn. (Biophys. u. Sinnesphysiol.) (m. Kohlrausch) pg. — B. **Heymann** (1. 7. 71) Impfkurs 1 pss.; Hyg. f. Zahnärzte 2 p.; Besichtiggn. hyg. Einrichtgn. ö.; bakt. Anf.-Kurs (m. Korff-Petersen) 1 m. 2 pss. — F. **Schönbeck**, zahnärztl. Materialkde. I 3 p.; Prakt. dazu 1 m. 4 pss.; Verwendgn. d. unedl. Legiern. in d. zahnärztl. Techn.

ö.; Labor.-Arbtt. tägl. pss. — F. Frz. **Friedmann**, Heil- u. Schutzimpfkn. d. menschl. Tuberkul. m. d. Friedmannsch. Mittel 1 ö. — W. **Coelen**, mikrosk. Diagnost. an frisch. Präpar. 1 m. 2 p.; allg. pathol. Grundbegriffe 1 m. 2 p.; s. a. Pf. ord. **Lubarsch**. — Gg. F. **Nicolai** (6. 2. 74) biol. Betrachtg. d. Werkzeuge 1 ö.; propädeut. Klin. 3 p. — Frz. **Schönenberger**, allg. Ther. 2 p.; Hydrother. (prakt. Kurs) 1 pg. — K. **Schlayer**, prakt. inn. Med. am Krknbett 2 p.; Erkrkn. d. Gelenke 1 p.

Dozz.: Pf. **Louis Lewin** (9. 11. 56) Pharmakol. m. Exp. u. prakt. Uebgn. 4 p.; Toxikol. inkl. gewerbl. Vergiftgn. u. gerichtl. Praxis 2 p. — Pf. G. **Behrend** (10. 1. 47) (soz. Med.) kündigt später an. — Pf. **Themist. Gluck** (30. 11. 53) (Chir.) dgl. — Pf. **Bernh. Rawitz** (23. 8. 57) Deszendenztheor. 1 g. — Pf. Th. **Rosenhelm** (3. 9. 60) Krkhtn. d. Magens 1 g. — Pf. **Leop. Casper** (31. 5. 59) urol. Prakt. 2 p. — Pf. **Fel. Hirschfeld** (6. 9. 63) Physiol. u. Pathol. d. Stoffwechsels 2 p. — Pf. P. **Helms-Heymann** (7. 3. 49) (Otol.) kündigt später an. — Pf. A. **Loewy** (21. 6. 62) Repetit. d. Physiol. 2 m. 2 p.; Untersuchungsmethdn. d. Blutes u. d. Atmg. 1 g. — Pf. R. **Oestreich** (5. 11. 64) spez. pathol. Anat. 2 m. 2 p.; Kurs d. pathol. Anat. m. prakt. Uebgn. im Sezieren, Protokollieren etc. 2 m. 2 pss.; prakt. Kurs d. pathol. Histol. 2 m. 2 pss.; pathol. Anat. u. Histol. f. Zahnärzte 2 m. 2 p.; Gesch. d. Pathol. 1 g. — Pf. M. **Loehr** (9. 11. 56) üb. Nervosit., Neurasth. u. Hysterie 1 g. — Pf. **Heinr. Rosin** (28. 8. 63) Perkuss., Auskultat. etc. 2 p.; Herzkrkhtn. 1 g. — Pf. P. **Straßmann** (23. 10. 66) Geburtsh. u. Gynäkol. m. prakt. Untersuchgn., Entbindgn. etc. tägl. p. — Pf. H. **Strauß** (28. 4. 68) Verdauungskrkhtn. 1 g. — Pf. **Heinr. Wolpert** (23. 1. 66) (Hyg.) kündigt später an. — Pf. **Edm. V. Meyer** (30. 10. 64) Untersuchungsmethdn. d. ob. Luft- u. Speisewege 2 p. — Pf. W. **Zinn** (18. 12. 69) med.-klin. Propädeut. 2 pg.; üb. Tuberkul. 1 pg.; Perkuss. u. Auskultat. f. Geübt. 2 m. 1½ p. — Pf. M. **Michaelis** (25. 7. 60) Auskultat. u. Perkuss. f. Anf. u. Geübt. je 2 p.; med. Diagnost. 1 g. — Pf. F. **Kopsch** (24. 3. 68) makrosk. u. mikrosk. Anat. d. Zentralnervensyst. 1 m. 2 p. — Pf. **Heinr. Finkelstein** (31. 7. 65) prakt. Uebgn. in d. Diagn. u. Behdlg. d. Kinderkrkhtn. 1 pg. — Pf. **Ferd. Blumenthal** (5. 6. 70) Krebskrkhtn. 1 g.; Stand d. Krebsforschg. 1 g. — Pf. L. **Jacobsch-Lask** (2. 3. 63) Anat. u. Physiol. d. Zentralnervensyst. 3 m. 2 p.; Untersuchungsmethdn. z. Feststellg. d. geistig. Befähigg. u. d. allg. sittl. Orientierg. e. Jugendlich. 1 pg. — Pf. A. **Lazarus** (10. 4. 67) diagnost.-therapeut. Kolloqu. üb. inn. Krkhtn. 1 p. — Pf. A. **Buschke** (27. 9. 68) Kurs d. Haut- u. Geschl.-Krkhtn. 1½ p.; Gonorrhöe 1 g. — Pf. K. **Schaefer** (2. 7. 66) med. Psychol. 1 m. 2 p.; Prakt. dazu 1 p.; musikwiss. - psychol. Akust. 1 p. — Pf. **Fel. Klemperer** (9. 10. 66) Perkuss.-Kurs 1 m. 3 p.; Lungentuberk. 1 g. — Pf. K. **Bruhns** (24. 11. 69) Einf. in d. Haut- u. Geschl.-Krkhtn. 1½ g.; Uebgn. in Diagnost. u. Ther. d. Haut- u. Geschl.-Krkhtn. f. Vorger. 1 pg. — Pf. **Kurt Brandenburg** (24. 10. 63) (inn. Med.) kündigt später an. — Pf. **Hans Burghart** (26. 11. 62) chem.-mikrosk.-bakt. Diagnost. (prakt. Kurs) 1½ p. — Pf. **Alb. Köhler** (29. 10. 50) Kriegschir. 2 p.; Unfallhikde. 1 g. — Pf. M. **Martens** (7. 3. 69) Kriegschir. 1 g. — Pf. **Gg. Abelsdorff** (30. 9. 69) Kurs im

Augenspiegel, Brillenbestimm. etc. 2 p. — Pf. Bernh. Bendix (27. 5. 63) Ernähr. u. -störgn. d. Säugl. 1 pg. — Pf. Arth. Nicolai (4. 2. 62) Nierenkrkhtn. 1 g. — Pf. Hans Friedenthal (9. 7. 70) Menschheitskde. 1 g.; Arbtsgemeinschaft. d. Arbtsstätte f. Menschheitskde. 6 m. 8 pss.; psychol. Physiognomik 1 m. 2 p. — Pf. Eug. Rost (24. 10. 70) Beziehgn. zw. chem. Zusammensetzg. u. Wirkung d. Arznei. 1 p. — Pf. Jul. Heller (16. 9. 64) pathol. Anat. d. Haut 2 p.; histor., jurist. u. soz. Bedeutg. d. Geschl.-Krkhtn. 1 g. — Pf. Osk. Spitta (23. 8. 70) auß. Krkhtsursach. 1 p. — Pf. R. Henneberg (22. 12. 68) Gëbirn- u. Rückenmarkskrkhtn. 1½ p. — Pf. F. Richter (16. 7. 68) Perkuss. u. Auskultat. f. Anf. 2 p.; inn. Nierenkrkhtn. 1 g. — Pf. A. Magnus-Levy (9. 9. 65) allg. Stoffwechselfathol. (Kolloqu.) 1 pss. — Pf. Frz. Müller (31. 12. 71) exp. Pharmakol. f. Zahnärzte 2 p.; Arzneiverordng. f. Krkenkass. (Kolloqu.) 1 pg. — Pf. G. Brühl (18. 6. 71) Ohrenspiegelkurs 1½ p. — Pf. P. Schuster (1. 9. 67) Kurs d. neurol. Diagnost. m. prakt. Uebgn. an Kranken 1½ pg. — Pf. Kurt Strauch (20. 3. 68) gerichtl. Med. f. Med. u. Jur. je 1 m. 2 p. — Pf. P. Lazarus (14. 10. 73) physikal. Heilmethdn. 1 g. — Pf. Alb. Plehn (14. 4. 61) klin. Pathol. d. Blutes 2 pss.; Erkrkgn. v. Herz, Gefäß., Nieren 2 p.; fremdländ. Krkhtn. 1 g. — Pf. L. Blumreich (8. 9. 72) prakt. Kurs d. gynäkol. Diagnost. f. Anf. 2 p.; Geburtsh. m. prakt. Uebgn. am Phantom 2 p. — Pf. R. Cassler (23. 4. 68) diagnost. Kurs d. Nervenkrkhtn. 2 p. — Pf. Heinr. Walke (24. 12. 64) Kurs d. oto-rhinol. Untersuchungsmethdn. 1 p. — Pf. Gg. Levinsohn (18. 6. 67) Augenspiegel u. d. übrig. Untersuchungsmethdn. d. Auges (prakt. Kurs) 2 p. — Pf. J. Herzog (1. 12. 67) prakt. Kurs d. augenärztl. Operat.-Methoden 3 pss. — Pf. F. Frankenhäuser (20. 5. 68) (inn. Med.) liest nicht. — Pf. Heinr. Poll (5. 8. 77) menschl. Erbkde. 3 p.; allg. Biol. 2 m. 1½ p.; vergl. Anat. f. Anf. u. Vorger. je 1 m. 2 p.; prakt. Uebgn. (mikrosk. Anat.) 1 m. 3 p. — Pf. Leonor Michaels (16. 1. 75) Einf. in d. mathem. Behdlg. d. Biochem. 1 p.; Jonen u. Kolloide 1 p.; Arbtn. (physikal. Biochem.) 6 m. 3 pss. — Pf. Jos. Helbron (26. 3. 73) Augenspiegel u. d. übrig. Untersuchgsmethdn. d. Auges 2 p. — Pf. G. Gutzmann (29. 1. 65) exp. Phonet. 2 p.; Stimm- u. Sprachstörgn. 2 p.; Gesundheitspflege d. Stimme 1 g. — Pf. Pet. Bergel (17. 4. 75) med. Chem. 1 m. 2 p. — Pf. Heinr. v. Bardeleben (21. 2. 73) geburtsh. Operat. am Phantom 1 m. 2 p.; Untersuch. u. Behandeln gynäkol.-krank. Frauen 2 pss.; gynäkol. Strahlenther. 1 pg. — Pf. Phil. Bookenheimer (26. 5. 75) allg. Chir. m. prakt. Uebgn. 2 p.; Verbandkurs u. Wundbehdg. 1 p.; Fraktur. u. Luxat. 1 p. — Pf. Leo Langstein (13. 4. 76) bevölkergs-polit. Probl. v. Standpkt. d. Arztes 1 g. — Pf. Gg. Jürgens (20. 4. 70) Volkskrkhtn. u. ihre Bekämpfg. 2 p. — Pf. W. Liepmann (5. 12. 78) synthet. Psychol. d. Geschlechter 1 p.; sexual-psychol. Sem.-Uebgn. 1 pss.; geburtsh. Phantomkurs f. Anf. 1 m. 2 p., f. Vorger. 1 m. 2 pss. — Pf. G. Wollenberg (8. 8. 76) orthop. Röntgenol. 1 pg. — Pf. E. Friedmann (2. 8. 77) physiol.-chem. Arbtn. 6 m. 9 pg. — Pf. M. Versé, Sektionskurs m. Uebgn. im Protokollier. etc. 1 m. 2 pss. — Pf. E. Weber (27. 10. 75) Funkt.-Prüfg. d. Herzens u. d. Gefäßnerv. (neue Methode) 1 g. — Pf. Osk. Rumpel (4. 10. 72) (Chir.)

kündigt später an. — Pf. **Heinr. Borsttau** (15. 9. 69) *Gesch. d. Med.* (Mittelalt. u. Neuzeit) 1 g.; *Gesch. d. biol. Wissenschftn.* 1 p.; *Bau u. Leben d. menschl. Körpers* 1 g. — Pf. **Walt. Thörner** (16. 10. 74) *Einf. in d. Augenhkde.* 1 g. — Pf. **Ulr. Friedemann** (7. 5. 77) *Vorlesg. üb. Infekt.-Krkhtn.* 1 p.; *Kurs d. Infekt.-Krkhtn. am Krknbett* (m. **Cl. Schilling**) 2 p. — Pf. **Rud. Jolly** (22. 12. 75) *Geburtsh. u. Gynäkol.* (ausgew. Kap.) 1 g. — Pf. **F. Meyer** (18. 3. 75) *Infekt.-Krkhtn.* 2 pg. — Pf. **Fel. Pinkus** (4. 4. 68) *Geschl.-Krkhtn.* 1 p. — Pf. **Th. Brugsch** (1. 10. 78) *propädeut. Klin.* 3 p.; s. a. Pf. **ord. Kraus**. — Pf. **Gg. Axhausen** (24. 3. 77) *ohir. Diagnost. u. Ther.* (prakt. Kurs) 2 m. 2 p. — Pf. **Alfr. Dönitz** (25. 6. 78) (*Chir.*) kündigt später an. — Pf. **R. Freund** (1. 8. 72) *Einf. in d. Geburtsh.* 1 p.; *geburtsh. Operat.-Kurs am Phantom* (in Grupp.) je 1½ p. — Pf. **Egon Tomaszewski** (1. 8. 74) (*Dermatol.*) liest nicht. — Pf. **Jak. Katzenstein** (7. 1. 64) *Oto-Rhino-Laryngol. u. Phonet.* 2 p.; *Physiol. d. Stimme u. Spr.* 1 p. — Pf. **P. Fraenkel** (14. 6. 74) *gerichtl. Med. f. Jur.* 1 m. 2 p. — Pf. **Edm. Förster** (3. 9. 78) *allg. Psychiatr.* 1 p.; *org. Hirnkrkhtn.* (*Demonstr.*) 1 p.; s. a. Pf. **ord. Bonhoeffer**. — Pf. **P. Reyher** (8. 6. 76) *Kurs d. Kinderkrkhtn.* 2 p. — Pf. **Curt Adam** (11. 5. 75) *prakt. Kurs im Augenspiegeln, Brillenbestimm. etc.* 2 p.; *Gesch. d. Augenhkde.* 1 g. — Pf. **Eug. Joseph** (26. 4. 79) *Katheterisier., Cystoskopier., Bougier.* (*Uebgn.*) 1 p.; *urol. Demonstr.* 1 g. — Pf. **H. Beyer** (19. 10. 68) *prakt. diagnost. u. therapeut. Kurs d. Ohren- u. Nasenleiden* 2 pss.; *d. Ohr u. d. Hören* 1 g.; s. a. Pf. **ord. Passow**. — Pf. **A. Gutmann** (25. 10. 76) *Augenkrkhtn. in Beziehgn. z. Nasen-, Ohren-, Kiefer- u. Zahnkrkhtn.* 1 p.; *Augenspiegelkurs* 2 p. — Pf. **Mor. Katzenstein** (14. 8. 72) *exp. Chir.* 1 pg.; *Kurs d. kl. Chir.* 1 pss. — Pf. **P. Fleischmann** (23. 7. 79) *klin. Propädeut.* 3 p.; *Badeorte u. ihre Kurmittel b. Behdlg. inn. Krkhtn.* 1 g. — **EW. Stier** (28. 10. 74) *psych. u. nerv. Störgn. d. Kindesalt.* 1 p. — Pf. **W. Welsner** (5. 10. 81) *Augenspiegelübgn. f. Geübte.* 1 m. 2 pss.; s. a. Pf. **ord. Krückmann**. — Pf. **Frz. Kramer** (24. 4. 78) *prakt. Kurs d. Diagnost. d. Nervenkrkhtn. inkl. Elektrodiagnost.* 1½ p.; *Psychopathol. d. Kindesalt.* 1 p. — Pf. **Claus Schilling** (5. 7. 71) *Vorlesg. üb. Tuberkul.* 1 p.; *Krkhtn. d. warm. Länder* 1 p.; s. a. **P.-D. Pf. Friedemann**. — Pf. **Rud. Ehrmann** (4. 2. 79) *Erkrkgn. d. Verdauungsgorg.* 1½ g.; *Kurs d. Diff.-Diagnost. inn. Krkhtn.* 1½ g.; s. a. Pf. **ord. Goldscheider**. — Pf. **O. Ringleb** (17. 5. 75) *urol. Poliklin.* 1 pg.; *Cystosk. u. Ureterenkatheterism.* 1 p. — Pf. **J. Fränkel**, *Verbandkurs* 1 m. 2 p.; *Orthop. u. Krüppelfürsorgegesetz* 1 m. 2 p. — Pf. **J. Plesch**, *Repetit. d. inn. Med.* 3 pg.; *funkt. Diagnost. inn. Krkhtn.* 1 m. 2 g. — Pf. **F. Gudzent** (2. 9. 78) *üb. Krankenernährg.* 1 pg.; *Perkuss. u. Auskultat. f. Vorger.* 2 p.; *Radium- u. Röntgenther.* 1 p. — **L. F. Meyer** (23. 5. 79) *Einf. in d. Kinderhkde.* 1 m. 2 p.; *hyg. Fragen im Spiel- u. Schulalt. d. Kindes* 1 g. — **J. Eekert** (25. 12. 73) *Kinderkrkhtn.* 2 p. — **R. Weisenberg** (18. 3. 82) *biol. Grundlag. d. Zeugg., fein. Bau u. Bedeutg. d. Keimdrüs.* 1 p.; *Zellenl. u. exp. Biol.* (neuere Forschgn.) 1 g.; *embryol. Kurs* 1½ p. — Pf. **J. Ziemann** (5. 7. 65) *Infekt.-Krkhtn.* 2 p.; *Krkhtn. d. Blutes u. ihre Diagnost., klin. u. prakt. Tl.* je 1 p.; *prakt. wicht.*

tier. Parasit. 2 p.; Auslands-Krkhtn. u. Hyg. 1 g. — Pf. M. Stöckel, geburtsh. Propädeut. 1 m. 2 p.; prakt. Kurs d. gynäkol. Diagnost. u. Ther. (in 2 Abt.) je 3 p. — Pf. W. Baetzner, allg. Chir. 1 m. 2 p.; Fraktur. u. Luxat. 1 m. 2 p. — Pf. Curt Warnekros, Einf. in d. Gynäkol. 1 p.; Tauschierübgn. (in Grupp.) je 2 p. — Pf. F. Lotsch, chir. Operat.-Lehre 2 m. 2 p.; chir. Topogr. an Lebenden 2 p.; allg. Chir. 1 m. 2 p.; chir.-diagnost. Besprechgn. 2 pss. — Pf. O. H. Warburg (8. 10. 83) Arbtp. (phys. Chem. d. Zelle) 6 m. 8 pg. — Frz. Hübotter (5. 12. 81) (Gesch. d. Med.) beurl. — Pf. Heinr. Löhne (26. 8. 77) syphilit. Erkrkgn. d. Mund- u. Rachenhöhle 2 p.; Gonorrhöe 2 p. — Pf. Heinr. Lippmann, klin. Demonstr. am Krknbett 1 g. — Pf. Arth. Korff-Petersen, Schulhyg. 1 g.; hyg.-bakt. Uebgn. 2 m. 2 pss.; bakt. Anf.-Kurs 1 m. 2 pss. — Pf. P. Schaefer, geburtsh. Operat.-Kurs am Phantom (in Grupp.) 2 m. 2 p. — Arn. Orgler, Kinderhikde. (ausgew. Kap.) 2 p. — Leop. Bürger, versicherungrechtl. Med. 1 g.; prakt. Kurs 1 p. — Alf. Gütlich, Techn. d. Ohren- u. Nasenuntersuchg. 2 p.; Untersuchungsmethoden d. Ohrlabyrinths 1 p. — Pf. F. Konrich, sero-bakt. Diagnost. 2 m. 2 p.; modern. Seuchenschutz 1 p. — Pf. Jul. Citron, klin. Immunodiagnost. u. -ther. 1 g.; spez. Pathol. u. Ther. inn. Krkhtn. f. Anf. 2 m. 1½ p.; klin. Untersuchungsmethdn. f. Zahnärzte 2 p. — Pf. Maximil. Weingaertner, laryngo-rhinol. Repetit. 1 p.; Klin. d. Krkhtn. d. Luft- u. ob. Speisewege 2 p.; Untersuchungskurs 2 p. — P. Waetzold, Erkrkgn. d. Auges u. ihre Begutachtg. 2 p. — P. Jungmann, Ther. inn. Krkhtn. 1 g.; Perkuss.-Kurs f. Anf. 3 p.; klin. Visite 1 p. — Rud. Kohler, Perkuss., Auskultat. u. Palpat. f. Geübt. 2 p.; Verdauungsgrkhtn. inkl. Röntgendiagnost. 1 m. 2 p. — F. Munk, allg. klin. Pathol. 2 p.; Kurs d. Rezeptol. 1½ p.; s. a. Pf. ord. Kraus. — H. Zondek, inn. Sekretion 1 g.; Herz- u. Nierenkrkhtn. 1 m. 2 p.; Perkuss.-Kurs f. Anf. 3 p. — Hans Hirschfeld, hämatol. Arbtp. f. Geübt. 6 m. 2 pss.; Erkrkgn. d. Blutes 1 m. 2 g.; s. a. Pf. ord. Kraus. — Arnt Kohlrausch, Repetit. d. Physiol. 3 p.; s. a. Pf. ext. Gildemeister. — Pf. Er. Leschke, Krkhtn. d. Drüsen m. inn. Sekretion u. d. sympath. Nervensyst. 1 g.; s. a. Pf. ord. Kraus. — Gg. Joachimglu, allg. Arzneiverordngel. 2 p.; Kolloqu. (exp. Pharmakol.) 1 pg.; wiss. Grundlag. d. Balneol. 1 p. — J. Guggenheimer, moderne Diagnost. u. Ther. d. Nierenkrkhtn. 1 g.; s. a. Pf. ord. Goldscheider. — Bernh. Martin (12. 7. 83) Chir. in Notfäll. 1 p.; Lokalanästhes. m. prakt. Uebgn. 1 m. 2 p. — Pf. van den Velden, Konstitut.-Lehre 1 pg.; Repetit. d. inn. Med. 3 p.; Patho-Physiol. 1 pg.; diagnost.-therapeut. Sem. 1 m. 2 p. — Hans Seelert, Untersuch. v. Geisteskrkn. (Uebgn.) 1 p.; psychiatr. Begutachtgn. f. Med. u. Jur. 1 p. — Gg. Walterhoefer (inn. Med.) s. Pf. ord. Goldscheider. — Eug. Kisch, Knoch.- u. Gelenktuberkul. 1 m. 2 g. — Er. Braucht, geburtsh. Kolloqu. am Phantom 1 p.; gynäkol. Propädeut. 1 m. 2 p. — F. Brüning (21. 3. 79) prakt. Kurs d. chir. Untersuchungsmethdn. 1 pss.; Einf. in d. Chir. 1 p.; typ. Verbände u. Wundbehandlg. (prakt. Kurs) 1 m. 2 pss. — Pf. Bernh. Möllers, Tuberkul.-Bekämpfg. (heutig. Stand) 1 p. — Frz. Blumenthal, Strahlenther. 2 p.; propädeut. Kurs d. Haut- u. vener. Krkhtn.

2 p. — **O. Kuffler**, systemat. Augenhkde. 2 p. — **Er. Becker** (Zahnh.) liest nicht. — **Pf. Pet. Rona**, Kolloidchem. f. Med. u. Biol. 1 p.; wiss. Arbtt. (Kolloidchem.) 5 m. 3 pss. — **Pf. Alex. v. Lichtenberg** (20. 1. 80) Methodik d. chir. Untersuchg. 1 p.; Chir. d. Kindesalt. 1 m. 2 p. — **Siegfr. Gutherz**, physiol. Histol. 3 p. — **Walt. Koch**, allg. Pathol. d. Mißbildgn. 1 p.; topogr. pathol. Anat. d. Brustorg. 1 p. — **V. Schilling**, Leber-, Milz- u. Blutsyst.-Erkrkgn. 1 p.; Blutkrkhtn. u. -diagnost.: Klin. 1 p., Kurs 1 pss.; Tropenkrkhtn. 1 g. — **Simons**, Diagnost. d. Nervenkrkhtn. 2 p. — **Kobrak**, Ohrerkrkgn. im Kindesalt. p. — **Comberg**, Brillenbestimmg. (Uebgn.) 1 pss.; s. a. **Pf. ord. Krückmann**. — **Graf Haller**, Anat. d. Sinnesorg. 2 p.; vergl. Anat. d. Wirbeltiere 1 p. — **Schüok**, chir. Stat.-Visite 1 p.; spez. Chir. (Repetit.) 1 p.; Fraktur. u. Luxat. 1½ p.

Beauftr. Doz.: **Dr. Konr. Cohn**, soz. Zahnhkde. 1 p. — **Dr. Kirohberg**, Massage u. Heilgymnast. 2 p.; prakt. Uebgn. tägl. pss.

Lekt.: **Pf. G. Schütz** (7. 10. 55) Mechanother. 2 m. 2 p.; prakt. Monatskurse d. Heilgymnast. u. Massage 3p. — **Dr. Hugo Adam**, physikal. Ther. inn. Krkhtn. 1 p.

IV. Philosophische Fakultät.

Dekan: **Erh. Schmidt**.

Pff. ord.: **Frz. Eilh. Schulze** (22. 3. 40) (Zool.) i. R. — **Ed. Saohau** (29. 7. 45) Staatsr. d. Islams 2 ö. — **O. Hirschfeld** (18. 3. 43) (alte Gesch.) i. R. — **C. Stumpf** (22. 4. 48) Psychol. 4 p. — **H. Schwarz** (2. 1. 43) (Mathem.) i. R. — **Ul. v. Willamowitz-Moellendorff**, Exz. (22. 12. 43) Kulturgesch. d. Hellenism., m. Erkl. d. Kallimachos 4 p.; d. athen. Demokratie 1 ö. — **A. Engler** (25. 3. 44) einzelne schwer. Familien d. Angiosperm. I 1½ p. — **Alois Riehl** (27. 4. 44) allg. Gesch. d. Philos. 4 p. — **Th. Liebsch** (20. 4. 52) (Mineral.) i. R. — **Dietr. Schäfer** (18. 5. 45) allg. dtsh. Gesch. 4 p.; histor. Uebgn. 1 m. 2 pg. — **Ed. Meyer** (25. 1. 55) Quellenkde. z. alt. Gesch. 4 p.; Ursprg. u. Gesch. d. Judent. bis z. Zerstörg. Jerusalems 1 m. 2 p.; histor. Uebgn. 1 m. 2 ö. — **Albr. Penck** (25. 9. 58) d. dtsh. Reich 4 p.; Uebgn. z. Einf. in d. Geogr. 1 pg.; Kolloqu. 1 m. 2 pg.; geogr. Arbtt. 6 m. 10 pg. — **H. Dieis** (18. 5. 48) philol. Sem. (Uebgn. üb. Ennius) 1 m. 2 pg. — **W. Branca** (9. 9. 44) (Geol.) i. R. — **Alois Brandl** (21. 6. 55) Einf. ins Angelsächs. 3p.; Shakespeares Hauptdramen 3 p.; engl. Sem. (Owl and Nightingale) 1 m. 2; Prosem. (Gotisch-Angelsächs.) 1 ö; engl. Lit. 1 p. — **Gottl. Haberlandt** (28. 11. 54) physiol. Pflanzenanat. I. 2 m. 1½ p.; botan.-mikrosk. Prakt. f. Anf. 2 m. 3p.; Anltg. z. selbst. Arbtt. (m. Guttenberg u. E. Pringsheim) tägl. pg.; Kolloqu. f. Vorger. 1 pg. — **G. Roethe** (5. 3. 50) aus d. Leben d. dtsh. Sprache 1 ö; mhd. Lit. 1050—1250 4 p.; Lessing, Wieland, Herder 1½ p.; germ. Sem. (frühmhd. Texte) 1 m. 2 pg.; Prosem. (Luthers Bibelübersetzg.) 1 ö. — **Ul. Wilken** (18. 2. 62) griech. Gesch. II (v. d. Perserkr. an) 2 m. 2 p.; histor. Uebgn. 1 m. 2 ö. — **Alex. Brückner** (29. 1. 56) russ. Lit. 1 m. 2 p.; poln. Lit. (19. Jahrh.) 1 m. 2 ö; slaw. Uebgn. 1 m. 2 pg. — **A. Erman** (21. 10. 54) leicht. ägypt. Texte 1 m. 2p.; Erkl. d. Denkm. d. ägypt. Museums 1 m. 2 pg.; Inschrftn. histor. Inhalts 1 m. 2 p. — **M. Planck** (23. 4. 58) allg. Mechan. 4 p. —

F. Schottky (27. 4. 51) Potent.-Theor. d. Ebene u. d. Raumes 3 p.; mathem. Sem. 1 m. 2 pg. — E. Beckmann (4. 7. 53) chem. Untersuchgn. tägl. gantzg. pss. — E. Troeltsch (17. 2. 65) Philos. d. Gesch. 2m. 2p.; gesch.-theoret. Uebgn. 1 m. 2 pg. — F. Delltsch (3. 9. 50) (orient. Philol.) i. R. — K. Helder (28. 4. 56) allg. Zool. 5 p.; m. v. Buddenbrock: zool.-mikrosk. Prakt. f. Anf. 1 m. 3 p., zool. Uebgn. f. Vorger. tägl. p.; zool. Besprechgn. f. Vorger. p.; wiss. Arbtn. tägl. pg. — Walt. Mernst (26. 6. 64) physikal. Chem. 2m. 2p.; anorg.-chem. Prakt. (m. Marckwald) gantzg. pss.; physiko-chem. Uebgn. 2m. 3 1/2 pss.; physiko-chem. Arbtn. tägl. gantzg. pss.; Kolloqu. 1 m. 2 pg.; neuere Atomist. 15. — Ed. Norden (21. 9. 66) Tacitus' Annal. u. Historien 3 p.; philol. Sem. (Hesiods Erga) 1 pg. — W. Schulze (15. 12. 63) griech. Grammat. 4 p.; grammat. Uebgn. (Ultilas u. ahd. Tatian) 1 m. 25. — Hans Delbrück (11. 11. 48) Weltgesch. unter d. Gesichtspkt. d. Klassenkampfes 1 p. — M. Sering (18. 1. 57) Handels- u. Kolonialpolit. 3 p.; staatswiss.-statist. Sem. u. Prosem. 1 m. 2 pg. — Heinr. Herkner (27. 6. 63) Finanzwiss. 2m. 2p.; volksw. u. finanzwiss. Uebgn. f. Vorger. 1 m. 2 pg. — Willy Kükenthal (4. 8. 61) systemat. Zool. 4 p.; wiss. Arbtn. tägl. pg. — W. Sieglin (18. 2. 55) (Geogr.) i. R. — Mich. Tangl (21. 5. 61) Verfassungsgesch. d. Reichs u. d. Kirche im Mittelalt. 4 p.; lat. Paläogr. 4 p.; histor. Sem. 1 m. 2 pg.; paläogr.-diplomat. Uebgn. f. Arch.-Aspirant. 1 m. 2 pg. — F. Meinecke (30. 10. 62) allg. Gesch. (1680—1796) 4 p.; histor. Sem. 1 m. 2 pg. — K. Correns (19. 9. 64) Vererbgn. 1 m. 2 p.; Arbtn. (Biol.) tägl. pss. — O. Hintze (27. 8. 61) (Gesch.) liest nicht. — F. Noack (31. 12. 65) griech. Kunst seit Alexand. d. Gr. 4 p.; Akropolis v. Athen 1 pg.; archäol. Uebgn. 1 pg.; archäol. Sem. f. Vorger. 1 m. 2 pg. — H. Kretschmar (18. 1. 48) (Musikwiss.) i. R. — A. Goldschmidt (15. 1. 63) Albr. Dürer 15.; niederl. Malerei (15. u. 16. Jahrh.) 2m. 2p.; Uebgn. 1 m. 2 pg. — H. Schumacher (6. 3. 66) spez. Volkswirtschaftl. I 2m. 2p.; volksw. u. finanzwiss. Uebgn. f. Vorger. 1 m. 2 pg. — Heinr. Lüders (25. 6. 69) vedische Texte 2 p.; Mrchatika 2p.; ind. Inschrift. 1 m. 2 pg. — Heinr. Rubens (30. 3. 65) Exp.-Phys. II 5 p.; mathem. Ergänzg. u. Kolloqu. dazu je 5.; phys. Forschsarbnt. (m. Wehnelt, Westphal u. P. Pringsheim) tägl. gantzg. pss.; phys. Kolloqu. f. Vorger. (m. v. Laue) 1 m. 2 pg. — Arth. Wehnelt (4. 4. 71) theoret. Phys. 2p.; prakt. Uebgn. f. Anf. (m. Blasius) I u. II 2m. 3 1/2 pss.; mathem. Ergänzn. dazu 15.; phys. Prakt. f. Vorger. (m. P. Pringsheim) 2m. 4 pss., f. Pharm. 1 m. 3 pss.; Handfertigkts.-Prakt. 1 m. 3 pss.; s. a. Pf. ord. Rubens. — L. Bernhard (4. 7. 75) Einf. in d. Nat.-Oekon. 1 m. 2 p.; staatswiss. Uebgn. f. Vorger. 1 1/2 pg. — G. Hellmann (23. 7. 54) allg. Meteorol. 2p.; meteorol. Kolloqu. f. Vorger. 1 pg. — Jos. Pompeckj (10. 5. 67) Paläontol. 3m. 2p.; Paläontol. u. Deszendenzl. 15.; geol. Kolloqu. 1 m. 25.; Uebgn. u. Anltg. z. selbst. Arbnt. tägl. pg. — Erh. Schmidt (14. 1. 76) höh. Mathem. 6p.; Funkt.-Theor. I 2m. 2p.; Uebgn. dazu 1 m. 2p.; part. Diff.-Gleichgn. II 1 m. 2p.; Sem. 1 m. 2 pg. — Fel. v. Luschan (11. 8. 54) allg. physische Anthropol. I 2m. 2p.; Anthropol. d. Mittelmeerländ. 15.; Vererbgn. 1 p.; anthropol. Prakt. 1 m. 4 pss.; Kolloqu. 1 m. 2 pg.; Leitg. selbst. Arbnt. tägl. pg. —

Fritz Cohn (16. 5. 66) Ausgleichsrechng. 2 p.; Uebgn. dazu 1 m. 2 pg.; Himmelsmechan. II 2 p. — Ed. Wechsler (19. 10. 69) frz. Phonet. 1 m. 2 p.; Lit. d. Renaiss. in Ital., Frankr. u. Spanien 2 m. 2 p.; Bertr. v. Born (Sem.) 1 m. 2 pg.; phonet. Uebgn. 1 pg. — J. J. Maria de Groot (18. 2. 54) Kulturgesch. u. Volkskde. Chinas 2 p.; Uebgn. (chines. Schriftspr. u. Lit.) 2 m. 2 pg. — Ed. Spranger (27. 6. 82) Einltg. in d. Philos. 2 m. 2 p.; pädag. Prosem. f. Anf. 2 m. 1½ pg. — Jul. Petersen (5. 11. 78) Goethes Faust 1 m. 2 p.; dtsh. Romantik 2 m. 2 p.; Uebgn. (romant. Lyrik) 1 m. 2 pg.; Lessings Hambg. Dramaturgie 1 ö. — K. Stählin (21. 1. 65) ausländ. Quell. z. ält. russ. Gesch. u. Landeskde. 2 p.; russ. Gesch. 1 ö.; Sem.-Uebgn. dazu 1 m. 2 pg. — M. v. Laue (3. 10. 79) Atombau u. Spektrallinien 2 m. 2 p.; math.-phys. Uebgn. 1 pg.; phys. Prosem. 1½ p.; s. a. Pf. ord. Rubens. — Eug. Mittwoch (4. 12. 76) Syr. II 2 p.; Uebgn. z. äthiop. Bibelübersetzg. 1 m. 2 pg.; altarab. Gedichte 2 p. — Wern. Sombart, Theor. u. Gesch. d. proletar. Bewegg. 1 m. 2 p.; Sem.-Uebgn. f. Vorger. 1 m. 2 p. — G. Neekel (17. 1. 78) germ. Altert. 1 ö.; Einf. ins Ahd. 3 p.; germ. u. dtsh. Metrik 3 p.; sprachgesch. Uebgn. (altschwed. Texte) 1 pg.; altisländ. Uebgn. 1 pg.; Snorri Sturluson 1 m. 2 p. — Issai Schur (10. 1. 74) Algebra 4 p.; Uebgn. dazu 1 m. 2 p.; arithm. Theor. d. quadrat. Formen 3 p.; Sem. 1 m. 2 pg. — R. Edler v. Nises (19. 4. 83) Vektoranal. 3 p.; Diff.- u. Integr.-Gleichgn. d. Mechan. u. Phys. 4 p.; Uebgn. 2 p.; Sem. f. angew. Mathem. 1 m. 2 pg. — M. Dessoir, Aesthet. 1 m. 2 p.; Uebgn. dazu 1 m. 2 pg. — Ladisl. v. Bortkiewicz, Einf. in d. Versich.-Mathem. 1 ö.; allg. Theor. d. Statist. 1 m. 2 p. — Ign. Jastrow (13. 9. 56) allg. (od. theoret.) Nat.-Oekon. 2 m. 2 p.; staatswiss. Uebgn. f. Anf. 1 m. 2 p.; Kolloqu. pg. — Jos. Marquart, Avestich, II. Kurs 1½ pg.; Mittelpers., II. Kurs 1½ pg.; Afghan. od. Armenisch 1 pss. — O. Hoetzsch (14. 2. 76) russ. Gesch. 1613–1796 3 p.; Weltpolit. im Osten zw. 1772 u. 1921 1 ö.; Uebgn. 1 m. 2 pg. — E. Herzfeld (23. 7. 79) babylon. Archäol. 2 ö.; Uebgn. (orient. Archäol.) 1 m. 2 pg.; islam. Baukunst 2 p. — F. Haber, chem. u. physikal. Untersuchgn. tägl. ganztg. pg. — L. Bleberbach (4. 12. 86) (Frankf. a. M.) höh. Geom. 2 m. 2 p.; Uebgn. dazu 1 m. 2 p.; Diff.-Geom. II 2 m. 2 p.; Sem. 1½ pg. — L. Diels (24. 9. 74) Grundz. d. Botan. 2 m. 2 p.; Vegetat. d. Erde 1 ö.; mikrosk. Uebgn. I. f. Anf. (m. Gilg) 1 m. 4 pss.; botan.-morphol. Uebgn. I (m. Pilger) 1 m. 3 pss.; Anltg. f. Vorger. tägl. pg.; Kolloqu. f. Vorger. pg. — Rob. Gragger, Lehnwörter i. d. ungar. Spr. 2 p.; Blütezeit d. ungar. Lit. 2 ö.; Sem. 1 m. 2 pg. — P. Guthnick, sphär. Astron. 1 m. 2 p.; astron. Kolloqu. 1 m. 2 pg. — H. Thoms (29. 3. 59) anorg. Exp.-Chem. 4 p.; toxikol. Chem. 1½ p.; Prüf. d. Arzneim. 1½ pg.; prakt. Uebgn. (m. Rosenmund) tägl. ganztg. p. — Walt. Vogel, Staatenkde. d. Gegenw. I 1 m. 2 p.; Deutschlds. Wandlgn. als Staatsgebilde 2 ö.; Uebgn. (histor. Geogr.) 1 m. 2 pg.; polit.-geogr. Prakt. pg.; Kolloqu. 1 m. 2 pg. — B. Meißner (25. 4. 68) (Bresl.) assyr. Briefe 2 p.; babylon.-assyr. Kulturgesch. 1 ö.; Sumerisch 1 pg.; arab. Lekt. 2 p. — Wern. Jaeger (Kiel) Platon 4 p.; Aristoteles' Ethiken (Sem.) 1 m. 2 pg.; Ciceros Orator (Prosem.) 1 pg. — Arrien Johasen (8. 12. 77) (Frankf. a. M.) Morphol. u. Phys. d. Kristalle 2 m. 2 p.; Uebgn. dazu 1 m. 2 p.; mineral. Kolloqu.

1 ö.; Anltg. tägl. gantztg. pss. — W. **Sohlenk** (22. 3. 79) (Wien) anorg. Chem. 5 p.; prakt. Uebgn. (m. Traube, Leuchs, Tiede, Helferich, F. Meyer u. Er. Schmidt) halb- u. gantztg. p., f. Med. u. Zahnärzte 2 m. 3 p.

Lesende Mitglied. d. Akad. d. Wissenschaften: Pf. Alb. **Einstein** (14. 3. 79) phys. Prosem. 1½ p. — Pf. F. W. K. **Müller**, chines. Avadâna-Texte 1 pg. — Pf. **Hans Dragendorff**, antike Kleinaltertümer 1 m. 2 p.; archäol. Uebgn. f. Anf. 1 pg.

Pff. ord. hon.: Em. **Warburg** (9. 3. 46) Wärmeleitg. u. and. ausgeleich. Vorgänge 1 m. 2 p. — L. **Claisen** (3. 7. 51) (Chem.) liest nicht. — A. **Schmidt** (23. 7. 60) Luftpolektrizit. 1 p. — **Alfr. v. d. Leyen** (28. 6. 44) Verkehrspolit. 3 p. — H. **Wichelhaus** (8. 1. 42) (Technol.) i. R. — **Siegm. Gabriel** (17. 12. 51) (Chem.) dgl. — C. **Becker**, Islam als Relig. 1 m. 2 ö. — E. **Kohlschütter** (11. 7. 70) Methoden d. Erdmessg. 2 p. — **Hugo Hergesell** (29. 5. 59) wiss. Erforschg. d. Atmosphäre im Interesse d. Luftfahrt u. d. Wetterdienst. 1 ö. — **Rud. Eberstadt** (8. 7. 56) Einf. in d. Nat.-Oekon. 1 m. 2 p.; Börsengeschäfte 1 p.; Geld- u. Bankwes. 1 m. 2 p. — H. **Dessau** (6. 4. 56) ausgew. lat. Inschrftn. 1 m. 2 pg. — **Frhr. Hiller v. Gaertringen**, epigraph. Uebgn. 1 m. 2 pg. — L. **Wittmack** (28. 9. 39) (Botan.) liest nicht. — M. **Friedländer** (12. 10. 52) Beethovens Leben u. Wirken, III. Tl. 1 m. 2 p.; musikwiss. Uebgn. 1 m. 2 p.; Chorübgn. 1½ pg. — W. **Marokwald** (5. 12. 64) analyt. Chem. 1 ö.; s. a. Pf. ord. Nernst. — K. **Neuberg**, prakt. org.-chem. Arbtn. tägl. gantztg. p.; biochem. Arbtn. tägl. gantztg. p. — M. **Wellmann** (Gesch. d. antik. Med.) liest nicht. — **Alfr. Merz** (24. 1. 80) physikal. Grundlag. d. Geogr. 2 p.; meereskundl. Uebgn. f. Anf. 1 m. 2 pg.; Sem. 1 m. 2 pg.; Arbtn. f. Vorger. tägl. pg. — **Rob. Höniger** (27. 6. 55) dtsh. Wirtschafts- u. Sozialgesch. 4 p.; Uebgn. dazu 1 m. 2 pg. — **Gotth. Well** (13. 5. 82) Talmudtraktat Megillah 1 ö.; **Ibn-Haldūn's Muqaddima** 2 p. — W. **Waetzoldt** (21. 2. 80) Kunst d. Porträts 1 p. — W. **Schweydar**, Schwerkraft u. Erdgestalt 1 m. 2 p. — M. **Hartmann** (7. 7. 76) allg. Biol. 2 m. 2 p.; Protozoenkde. (prakt. Kurs) 1 m. 3 p.; wiss. Arbtn. (Zool.) tägl. pss. — Gg. **Möller** (5. 11. 76) ägypt. Texte geschäftl. Inhalts 1½ p.; Ägypt. u. s. Nachbarländ. im Altert. 2 p.; Kabylich 2 p. — **Kurt Hegling** (8. 11. 76) Einf. in d. Münzkde. (Uebgn.) 1½ pg. — **Wern. Richter**, mhd. Epik 2 p.

Pff. ext.: **Rud. Biedermann** (22. 2. 45) Teerfarbstoffe 2 p. — F. **Weesen** (16. 8. 40) (Phys.) liest nicht. — **Eug. Blasius** (13. 9. 51) phys. Prakt. f. Vorger. 2 m. 3½ pss.; Uebgn. 1 pg.; s. a. Pf. ord. Wehnelt. — **Osk. Flescher** (2. 11. 56) Hauptstreitfrag. d. musikal. Aesthet. 1 ö.; Musikgesch. (Mittelalt.) 3 p.; Uebgn. 1½ pg. — **Kurt Breysig** (5. 7. 66) Gesellschaftl., besond. Tl. 1 m. 2 p.; Individualism. u. Sozialism. 1 ö.; Gesch. d. europ. Staatengesellschft. v. 1815—1914 1 m. 2 p.; Uebgn. 1 pg. — **Eug. Meyer** (14. 5. 68) moderne Maschinentechn. 1 m. 2 p.; Exkurs. pg. — **R. Schmitt** (15. 2. 68) preuß. Gesch. 1740—1814 2 m. 2 p.; Gesch. d. Vereinigt. Staat. v. Amerika 1 ö.; Uebgn. (Krieg v. 1866) 1 pg. — **R. Sternfeld** (15. 10. 58) dtsh. Gesch. (19. Jahrh.) 4 p.; Ursach. d. Weltkrieges 1 ö.; Gesch. Frankr. u. Englds. 4 p.; histor. Uebgn. 1 m. 2 pg. — **Ed. Seler** (5. 12. 49) (amerik. Volkskde.) liest nicht. — G. **Kossinna** (28. 9. 58) Kulturgesch. d.

Bronzezeit Europas 3 p.; Uebgn. (Tacitus' Germania) 1 m. 2 pg. — Er. Preuner (11. 5. 67) Archäol. u. Epigraph. 2 p.; archäol. Uebgn. 1 pg. — K. Strecker (4. 9. 61) lat. rhythm. Dichtg. d. Mittelalt. 2 p.; Waltharius 1 ö.; mittellat. Uebgn. 1 m. 2 pss. — E. Gillg (12. 1. 67) Pharmakogn. II 2 m. 1½ p.; mikrosk. Untersuchg. d. menschl. Nahrgrs.-u. Genußm. aus d. Pflanzenreich 1 m. 4 p.; Kolloqu. 1 pg.; mikrosk. Uebgn. II u. III 1 m. 3½ pss.; pflanzl. Rohstoffe in ihr. Bedeutg. f. d. Weltwirtschaft., f. Nat.-Oekon. 1 p. — Gottfr. Züpf (24. 2. 67) (Staatswiss.) liest nicht. — Rob. Pschorr (4. 12. 68) nichtzykl. Verbögn. 2 m. 2 p.; prakt. Uebgn. tägl. gantztg. p. — Alfr. Stock (16. 7. 78) anorg.-chem. Tagesfrag. (Kolloqu.) 1 p.; chem.-wiss. Arbten. tägl. gantztg. pss. — F. Jaeger (8. 1. 81) Geogr. d. Mensch. II 2 p.; geogr. Bilder aus Afrika 1 ö.; geogr. Uebgn. pg. — W. Traube (10. 1. 66) qualitat. chem. Anal. 1½ p.; s. a. Pf. ord. Schlenk. — Ferd. Jak. Schmidt, allg. Gesch. d. Philos. 4 p.; Philos. Hegels 1½ p.; neuere Pädag. 4 p.; pädag. Sem. (Lessing als Erzieher) 1½ pg. — Alfr. Rühl (21. 7. 82) Wirtschaftsgeogr. außereurop. Länd. 2 p.; Bewirtschaftg. d. Meeres 1 p.; wirtsch.-geogr. Prosem. u. Sem. je 1 ö. — Osk. Wulff (6. 6. 64) vergl. Entw.-Lehre d. bildend. Kunst 2 p.; Kolloqu. pg. — Arth. Hübner (17. 9. 85) dtsh. Grammat. 4 p.; Mhd. f. Anf. 1 m. 2 p. — H. Leuchs (26. 8. 79) org. Chem. 1 p.; s. a. Pf. ord. Schlenk. — P. Lensch, Gesch. d. polit. Oekon. v. d. Merkantilist. bis Marx 2 p.; dtsh. Arbeiterbewegg. 1848—1918 2 p.; K. Marx 2 p.; staatswiss. Uebgn. 1½ pg. — M. Herrmann (14. 5. 65) Elem. d. Gotisch., nebst Uebgn. f. Anf. 1 m. 2 p.; d. junge Goethe 1 m. 2 p.; lit.-histor. Uebgn. (Renaiss.-Probl.) 1½ pg.; üb. Theaterkrit. 2 p. — Heinr. Cunow, Entw.-Gesch. d. Familie u. d. Familieninstitut. 1 ö.; Marxsche materialist. Gesch.-Auffassg. 1 m. 2 p. — E. Wegemann, Geldwes. u. Währgspolit. 1 p.; geldtheoret. Uebgn. 1 p.; Kolloqu. 1 pg.; Uebgn. f. Anf. (Volksw.) 1 p.; Staatenkde. v. Span.-S.-Amerika (Kolloqu.) 1 p.; Volk u. Wirtschaft. S.-Amerikas (Kolloqu.) 1 p. — Heinr. Dade (6. 1. 66) Agrarpolit. 1 p.; Uebgn. (Volks-wirtschaft. u. Statist.) 1½ pss. — H. v. Guttenberg (13. 1. 81) Pflanzenphysiol. II 1 m. 2 p.; botan.-mikrosk. Prakt. f. Vorger. 2 m. 2 p.; s. a. Pf. ord. Haberlandt. — Konr. Kretschmer (28. 7. 64) Länderkde. v. Vorderasien 2 p.; Gesch. d. Kartogr. 1 p.; Uebgn. (Gesch. d. Geogr.) 1 pg. — W. Bang Kaup, sprachgesch. Uebgn. an kirgisisch. Text. 2 pss.; osttürk. Lieder v. Nozugum 2 pss. — Jul. Pokorny, altirische Texte f. Vorger. 1 m. 2 p.; Kymrisch f. Anf. 1 m. 2 p.; Gesch. Irlands u. s. Verhältn. z. Engl. 1 ö. — Hub. Schmidt (6. 8. 64) Vorgesch. d. Mittelmeerländ. II 2 p.; vorgesch.-archäol. Uebgn. 2 pg. — Er. Haensch, chines. Lekt. 2 m. 2 p.; Uebgn. z. Geogr. Chinas 1 m. 2 pg.; Mandschu-Texte 2 pg.; mongol. Grammat. 2 pss. — P. Maas (18. 11. 80) Pindar u. Bakchylides 2 p.; griech. Paläogr. 1 m. 2 p.; griech. Stilübn. (Prosem.) 1 pg.; griech. Fortbildgs.-Kurs f. Realabitur. 1 m. 2 p. — Ed. Fränkel, Catullus 2 p.; Aristophanes Frösche (Prosem.) 1 m. 2 pg. — Em. Ver Hees, Zusammenbr. u. Aufbau v. Staatsfinanz. 2 p.; d. frz. „Schule d. sozial. Wissenschaft.“ 2 p.; Unterschiede d. dtsh. u. ausländ. Einrichtgn. u. Gesetze d. sozial. Versicherg., insbes. Englds. 1 ö.;

christl.-soz. Auffassgn. in Amerika 1 p.; Handelspolit. u. Bevölkerungsfrage in Frankr. 1 p. — E. Riesenfeld, anorg. Strukturchem. 1 m. 2 p.; phys.-chem. Kolloqu. 1 m. 2 pg. — Aug. Müller, dtsh. Genossenschaftswes. 2 p.; dtsh. Genossenschaftswes. u. dtsh. Wirtschaftspolit. 1 ö.

Beauftr. Doz.: Dr. C. Frank, Neupers. 1 m. 2 p.; babylon. relig. Texte 2 p.; sumerische, babylon. u. assyr. Kunst 1 ö.

Doz.: Andr. Fock (28. 4. 56) Einltg. in d. Phys. u. Chem. 1 p.; Kristallchem. 1 p. — M. Rothstein (6. 2. 59) Ovid m. Erkl. d. Metamorphos. 2 p.; lat. Schriftsteller (kursor. Lekt.) 1 m. 2 p. — Pf. O. Reinhardt (27. 8. 54) Pilze 1 m. 2 p. — Pf. O. Warburg (20. 7. 59) trop. Landwirtschaft 2 p. — Pf. Em. Thomas (8. 8. 58) lat. Stilübgn. 1 pg.; griech. Jahreskurs, I. Sem. 2 m. 1½ pss.; lat. Anf.-Kurs 7 pss.; kursor. Lekt. lat. Schriftsteller 4 pss. — Pf. O. Krüger-Menzel (2. 12. 61) Theor. d. Wärme 4 p. — Pf. G. Lindau (2. 6. 66) Kulturpflanz. 1 p.; Pilze (Kolloqu.) 1 pg. — Pf. Arth. Rosenheim (17. 8. 56) m. R. J. Meyer: anorg. chem. Prakt. tägl. gantztg. p., Uebgn. in d. Exp.-Chem. 2 m. 4 p. — Pf. P. Jacobson (10. 5. 59) heterozykl. Verbdgn. 1 g. — Pf. A. Marouse (17. 11. 60) allg. Himmelskde. 1½ p.; astron. Geogr. 1½ p. — Pf. K. Holtermann (23. 1. 66) Einfl. d. Klimas auf d. Bau d. Pflanz. 1 g.; Anat. u. Physiol. d. Pflanz. 1 m. 2 p. — Pf. R. Kolkwitz (23. 3. 73) Physiol. höh. u. nied. Pflanz. (Prakt.) 1 m. 2 p.; wiss. Arbntn. (Hydrobiol.) tägl. pg. — Pf. Em. Leß (14. 4. 55) prakt. Wittergskde. 1 m. 2 p. — Pf. R. Jos. Meyer (24. 8. 65) s. P.-D. Pf. Rosenheim. — Pf. Walt. Struok (2. 1. 69) frz. Gesch. (16.—18. Jahrh.) 1 m. 2 p.; histor. Uebgn. f. Anf. (preuß. Gesch.) 1 m. 2 pss. — Pf. Alfr. Vierkandt (4. 6. 67) Psychol. 1 m. 2 p.; allg. (formale) Gesellschaftsl. 1 m. 2 p.; soziol. Uebgn. pg. — Pf. F. Martens (8. 9. 73) elektrotechn. Uebgn. 1 m. 3 p. — Pf. J. Wolf (18. 4. 69) Einf. in d. Musikwiss. 1 m. 2 p.; musikal. Liturg. 1 g.; Gg. F. Händel 1 p.; Uebgn. 1½ pg.; Lekt. mittelalt. Musiktheoretiker 1½ pg. — Pf. Leop. Spiegel (29. 8. 63) org. Chem., insbes. f. Zahnärzte 2 m. 1½ p. — Pf. Walt. Norden (2. 6. 76) Einf. in d. Kommunalverfassg., -verwaltg. u. -wirtschft. 2 m. 2 p. — Pf. H. Reich (8. 10. 68) antike Mystiker 1 p.; Uebgn. (Aristoteles' Poetik) 1 m. 2 g. — Pf. Wern. Welsbach (1. 9. 73) Malerei d. Barock in Ital. 2 p.; kunstwiss. Uebgn. 1 m. 2 pg. — L. Rieß (1. 12. 61) engl. Verfassg.- u. Reichsgesch. 2 m. 2 p. — Pf. Iwan Koppel (1. 7. 73) (Chem.) liest nicht. — Pf. P. Deegener (15. 1. 75) Insekt. 2 p.; Formen d. Fortpflanzg. im Tierreiche 1 p.; Kolloqu. 1 m. 2 pg.; Bestimm. v. Wirbeltier. u. Insekt. 2 m. 2 p.; Beobacht. im Freien pg. — Pf. E. Gebroke (1. 7. 78) moderne Optik 1 p. — Pf. M. Belowsky (13. 6. 85) Petrogr. 1 m. 2 p.; petrogr. Prakt. 1 m. 2 p. — Pf. Ed. Grüneisen, Atomist. fest. Körper 1 p. — Pf. Fel. Tannhäuser (23. 6. 74) Lagerstättenl. 1 m. 2 p. — Pf. Alfr. Byk (4. 3. 78) mathem. Behdlg. d. Naturwissenschftn. 1 m. 2 p.; kinet. Theor. d. Gase u. Flüssigktn. 1 m. 2 p. — Pf. H. Großmann (17. 9. 77) (Chem.) kündigt später an. — P. Köthner (7. 5. 70) (Philos.) liest nicht. — Pf. Werner Magnus (22. 12. 76) allg. Pflanzenphysiol. 2 p.; pflanzenphysiol. Prakt. 1 m. 3 p.; Kolloqu. 1 pg. — Pf. Frz. Klebitz (3. 10. 79) (Phys.) liest nicht. — Pf. P. Haake (30. 1. 73) dtsh. Gesch. v. 1815—1918 4 p.; histor. Uebgn. 1 m. 2 pss. —

Bernh. Groethuysen (9. 1. 80) Relig.-Philos. 1 m. 2 p. — Pf. O. Hahn (8. 3. 79) radioaktive Umwandlgn., period. Syst. u. Isotope 1 p. — Pf. F. Henning (11. 9. 77) Thermodynam. 2 p. — Pf. F. Solger, Eiszeit 1 m. 2 p.; geol. Kolloqu. 1 m. 25.; Kolloqu. (Heimatkd.) 1 m. 2 pg. — Pf. Rob. Pilger (3. 7. 76) s. Pf. ord. L. Diels. — Pf. Edm. Hildebrandt (29. 4. 72) allg. vergl. Stilkde. I 3 p.; Michelangelo 1 p. — Pf. Jos. Houben (27. 10. 75) Methoden d. org. Chem. 1 p. — Pf. G. Witt (29. 10. 66) Theor. u. Gebrauch d. astron. Instrum. 2 m. 2 p.; Uebgn. 2 m. 3 pg. — Pf. Gg. Lookemann (17. 10. 71) Gesch. d. Chem. 2 p.; Chem. f. Med. 1 p.; prakt. Labor.-Arbtn. tägl. gantztg. pss. — Pf. Hans Rupp (26. 2. 80) pädag. Psychol. 2 p.; Uebgn. dazu 2 p.; Leitg. wiss. Arbtn. tägl. pss. — Pf. H. Beekh (4. 5. 75) Tibetisch 2 p. — Pf. O. Reichenheim (15. 2. 82) (Phys.) beurl. — Pf. Ed. Hahn (7. 8. 56) Haustiere u. Kulturpflanz. 2 p.; Nahrg. u. Wirtschft. 1 p. — Pf. Hans Pringsheim (31. 12. 76) Kohlenhydrate $1\frac{1}{2}$ p. — Pf. E. Perels (2. 8. 82) d. Papsttum im Mittelalt. 1 p.; Quellenkde. z. Gesch. d. Mittelalt. 2 p.; histor. Uebgn. 1 m. 2 pss. — Pf. F. Kuntze (20. 4. 81) Philos. d. 19. Jahrh. 1 m. 2 p.; philos. Erläutern. z. Goethes Faust 1 g. — O. Anselmino (15. 7. 73) Sterilisat. d. Heilmittel 1 p. — Alfr. Bosenick, Wirtschftswissenschaft. 2 p. — Pf. W. Westphal (3. 3. 82) Exp.-Phys. insbes. f. Zahnärzte u. Pharm. 2 m. $1\frac{1}{2}$ p.; phys. Prosem. $1\frac{1}{2}$ p.; s. a. Pf. ord. Rubens. — F. Reiche (4. 7. 83) Theor. d. Elektrizit. u. d. Magnetism. 2 m. 2 p. — Mart. Hohohm (12. 9. 83) kriegsgesch. Probl. d. Weltkrieges 1 p.; histor. Uebgn. (Kriegswes.) 1 m. 2 pg. — J. Spethmann (11. 12. 85) Landeskde. v. Großbritannien. u. d. Vereinigt. Staaten 1 p. — Arth. Rosenberg (19. 12. 89) röm. Gesch. v. Diokletian bis Heraclius 2 p.; Kolloqu. (röm. Gesch.) 2 p. — Walt. Behrmann, Gletscher u. Eiszeit 2 p.; kartogr. Uebgn. f. Anf. 1 m. 2 p., f. Vorger. pg.; geogr. Sem. 1 m. 2 pss. — Rud. Häpke, allg. Wirtschftsgesch. v. Ausgang d. Mittelalt. an 1 m. 2 p.; Deutschld. u. d. Staaten d. Gegenw. II 2 p.; dtsh. Kulturgesch. d. Mittelalt. 1 m. 2 p.; Uebgn. 1 m. 2 pss.; engl. u. amerik. Volkswirtschaft. I 1 p. — P. Hofmann, philos. Prosem. (Kausaltheor. D. Humes) 1 m. 2 pg. — Pf. Osk. Fischel, Raphael 1 m. 2 p.; Führg. im Kaiser-Frieur.-Museum 1 p.; Uebgn. 1 p. — Er. Haarmann, Geol. u. Genesis d. nutzbar. Gesteine I (Erze) f. Vorger. 1 m. 2 p.; geol. Kolloqu. 1 m. 2 ö. — M. Leop. Wagner, Methoden, Ziele u. Hilfsm. b. Studium d. roman. Philol. 2 p.; Altprovenzal. 2 p.; d. Sardische 1 g.; span. Uebgn. $1\frac{1}{2}$ pg.; span. Sprache 4 p.; neuzeitl. Lit. Spaniens u. Span.-Amerikas 2 p. — Walt. Sohrath (Chem.) beurl. — Pf. M. Schmidt, Völker S.-Amerikas 1 p.; ethno. Uebgn. 1 pg. — Er. Tiede, Arbeitsmethdn. d. anorg. Chem. 1 p.; s. a. Pf. ord. Schlenk. — K. Rosenmund, qualit. Anal. 1 p.; Gewichts- u. Maßanal. 1 p.; Kolloqu. üb. ausgew. Kap. d. Chem. 1 g., üb. org. Chem. 1 p.; s. a. Pf. ord. Thoms. — P. Schulze, Arthropoden 2 p.; mikrosk. Techn. 1 m. 3 p. — Eug. Täubler, Gesch. Irans b. z. Einbruch d. Araber 2 p.; Thukydidis 2 p. — R. Pohle, Landeskde. d. asiat. Rußlds. 1 p.; Uebgn. 2 m. 2 pg. — Er. Wunderlich (Geogr.) beurl. — J. Hamburger, analyt. Geom. d. Raumes 4 p.; Uebgn. dazu 1 m. 2 p. — J. Bapt. Rieffert, Logik 4 p.; log. Uebgn. $1\frac{1}{2}$ pg. — M. Wertheimer, Logik u. Erkenntn.

Theor. 2 m, 2 p.; exp.-psychol. Uebgn. üb. geistige Leistgn. 1 m. 2 p.; Leitg. wiss. Arbten. tägl. pss. — Paula Hertwig, Werden d. Organismen 2p. — Pf. Kurt Sachs, Barockmusik 1 m. 2 p.; stilkrit. Uebgn. dazu 1 m. 2 pg. — Gg. Söhlmann, Musik in d. 2. Hälfte d. 19. Jahrh. 1 m. 2 p.; Collegium musicum 1 m. 2 pg. — Er. Schmitt, Chines. f. Anf. u. Vorger. je 2 p. — Hans Rademacher, Diff.-Rechng. 5 p.; Uebgn. dazu 1 m. 2 p.; Prosem. 1 m. 2 pg. — K. Brinkmann (26. 9. 59) Gesch. d. österr. Reichs- u. Staatsprobl. 1 p.; Agrargesch. d. europ. Länd. 2 p.; Uebgn. (dtsch. Wirtschaftsgesch.) 1 m. 2 pg.; engl.-amerik. Gesch. I 1 p. — M. Bergmann, Chem. d. Zucker, Glukoside u. Polysaccharide 1 p. — Pf. E. Pringsheim (26. 10. 81) Fortpflanzg. d. Algen u. Pilze 2p.; physiol. Uebgn. an nied. Organismen 1 m. 2 pss.; s. a. Pf. ord. Haberlandt. — Helm. v. Glasenapp, leichte Sanskr.-Texte 1 m. 2 p.; Lekt. 1 m. 2 p.; Relig.-Systeme u. -Sekten d. Inder 1 g. — Arn. Kohlschütter, Sternbeweggn. u. Struktur d. Sternsyst. 1 p.; astron. Kolloqu. 1 m. 2 pg. — O. Regenbogen, Herodot 1 m. 2 p.; lat. Stilübgn. u. Lekt. v. Vergils Georgica (Prosem.) 1 m. 2 pg. — B. Helferich, theoret. Ergzgn. z. org.-chem. Prakt. 1 p.; s. a. Pf. ord. Schlenk. — Rhoda Erdmann, Techn. d. Harrison-Carrelsch. Gewebezüchtg. f. Vorger. 3 p.; Anltg. (exp. Zellforsch.) tägl. pg. — Wlfg. v. Buddenbrook (25. 3. 84) vergl. Anat. d. wirbellosen Tiere 2 p.; vergl.-physiol. Prakt. I 1 m. 3 p.; s. a. Pf. ord. Heider. — Pet. Pringsheim, exp. Grundlag. d. Atomtheor. 1 p.; s. a. Pff. ord. Rubens u. Wehnelt. — Er. Ebeling, Assyr., I. od. III. Kurs 1 m. 2 p.; relig. Keilschrifttexte 1 m. 2 p. — Babinger, Ungarns Türkenzeit 1 p.; osman. Urkdlehre 1 p.; Relig. Muhammeds 1 g. — Eggert, Kolloidchem. 1 p. — Evoken, Grundbegriffe d. Nat.-Oekon. 1 p.; theoret. Uebgn. f. Anf. 1 m. 2 p. — Hettner, Quantentheor. 1 p. — Pf. Walt. Lehmann, Stilfrag. in d. Kunst d. Alt. Amerika 1 p.; Astron. u. Kalender in Zentr.-Amerika 1 p.; Beziehgn. d. präkolumbisch. Amerika z. Alt. Welt 1 g.; mexikan. Texte 2 pg. — Meerwarth, Wirtschaftsstatist. 1 m. 2 p.; statist. Uebgn. 1 m. 2 pg. — F. Meyer, Grundlag. d. anorg. Chem. 1 p.; s. a. Pf. ord. Schlenk. — Nobel, Sanskr. f. Anf. 3 p.; Lekt. e. Palitextes 2 p. — Pf. Preuß, altmexik. Relig. im Rahmen d. amerik. Eingebor.-Relig. 1 m. 2 g.; Uebgn. dazu 1 pg. — Range, Geol. v. Afrika 1 p.; Exkurs. g. — Er. Schmidt s. Pf. ord. Schlenk. — Gabr. Szegö (Mathem.) kündigt später an.

Beauftr. Dozz.: Pf. Fel. Hartmann (7. 7. 76) griech. u. lat. Anf.-Kurs II. Sem. je 2 m. 2 p.; Uebersetz. ins Lat., II. Sem. 1 p. — Pf. Gräbner, botan. Exkurs. pg. — G. Mayer, Gesch. d. dtsh. Sozialdemokr. 2 p.; Uebgn. 1 m. 2 pg. — K. Dav. Marcus, schwed. Romantik (Anf. d. 19. Jahrh.) 1 g.; norweg. Dichtg. nach Ibsen 1 g.; Uebgn. (neuere nord. Lit.) 1 m. 2 pg. — Pf. Baschin, geogr. Uebgn. f. Anf. 1 pg.; physikal.-geogr. Uebgn. 1 pg. — Pf. Wlfg. Koehler, Eintg. i. d. Philos. 4 p.; naturphilos. Uebgn. 1 m. 2 pss.; wiss. Arbten. tägl. pss.

Lekt.: Pf. Eug. Pariselle (31. 5. 56) Hauptschwierigktn. d. neufrz. Synt. 2 p.; neufrz. Stilübgn. 2 p.; neufrz. Uebgn. 2 pg. — Pf. Osk. Hecker (26. 1. 67) El.-m. d. Italienisch. auf Grund d. Lät. u. d. Lektüre 2 p.; Dantes Inferno 2 p.; ital. Uebgn. 2 pg. — Dr. J. Neuhaus (12. 8. 70)

neunord. Grammat. 2 g.; Dän. f. Anf. u. Vorger. je 1 g.; norweg. Lekt. 1 g.; Jütland. 1 g. — Pf. W. **Scheffer** (14. 2. 71) angew. wiss. Photogr. pg.; Mikrosk. pg. — Pf. A. **Meyer**, Einf. in d. Kunst d. Zeichnens 4 p.; Skizzier. in d. Museen 2 p.; Farbent. p. — Dr. **F. Bernmeister**, Gesch. d. Kurzschrift 1 p.; Stolzesch. Stenogr.-Syst. 1 p.; stenogr. Uebgn. pg. — A. **Lane**, Russ. 4 p.; russ. Phonet. (prakt. Uebgn.) 2 pg.; russ. Uebn. pg.; albulg. Uebgn. 1 pg.; slaw. Paläogr. 1 pg. — Dr. Er. **Drach**, Lehrgang d. Stimm- u. Sprachbildg. (in 2 Kurs.) je 2 p.; rhetor. Prakt. 2 p.; Didakt. d. dtsh. Sprachunterr. (Uebgn.) 2 pg.; Vortr. dtsh. Gedichte 2 p.; Vortr.-Uebgn. f. Theol. 2 pg. — Dr. **Gawriysky** (Bulgar.) beurl. — W. **Solland**, Einf. ins Türk. 2 g.; Sprech- u. Schreibübgn. 1 g.; „Tarik“ v. Abdulhak Hamid 2 p. — Hugo **Bröker**, neuengl. Einf.-Kurs 2 p.; Gesch. N.-Amerikas bis 1783 (in engl. Spr.) 1 p.; engl. Prosem. (in 3 Grupp.) je 1 pg. — Dr. J. **Koszó**, ungar. Sprachübgn. f. Anf. 2 g.; ungar. Satzl. f. Vorger. 1 p.; Joh. Arany als Epiker u. Lyriker 2 g.; Abendfreikurse (in 2 Grupp.) je 2 g. — Pf. Jul. **Frensd**, modernengl. Grammat., höh. Kurs 2 p.; engl. Gesch. 1789—1815 (in engl. Spr.) 1 p.; engl. Sem. 2 pg.; Prosem. 1 pg. — P. **Gautier**, Französ. (in 3 Abt.) 3 pg.; phonet. Prakt. 1 p.; frz. stilist. u. phraseol. Uebgn. 2 p. — Dr. van de **Kerckhove**, Niederländ. f. Anf. 2 g.; Sage u. Gesch. im niederld. Volkslied (in niederl. Spr.) 1 g.; Lekt. d. Lucifer v. Joost van den Vondel 1 g.; Lekt. d. Max Havelaar v. Multatuli 1 g. — Pf. **Tiktin**, Rumän. 2 g., f. Vorger. 2 p.; Lit. u. Geistesleb. d. Rumänen 2 p. — Pf. **Miléquant**, silhouettes polit. de la III. République 2 pg.; Antlg. z. frz. Unterr. 1 p.; l'art de dire les vers 1 p.; le roman et le théâtre (19. Jahrh.) 2 p.; le théâtre d'aujourd'hui 1 p.; Vortr. in frz. Spr. 1 p. — Dr. Art. **Lehmann**, Stenogr. Stolze-Schrey: Einführg. 2 p., Fortbildgs.- u. Uebgskurs 1 p., Debatt.-Schrift 1 p. — **Bochnik**, Poln. f. Anf. 2 p.; Aussprachübgn. im Polnisch. 2 p.; Pan Tadeusz 2 pss. — Pf. **Glradt**, Gabelsberg. Redezeichenkunst 1 1/2 p.

Exerzitiën-Meister: Univ.-Turn- u. Sportl. **Gerdes**.

Seminar für Orientalische Sprachen.

Sämtl. Vorlesgn. u. Kurse sind öffentlich.

Dir. Pf. **Mittwoch** (i. V.).

Lehrer: Pf. A. **Förke** (12. 1. 67) Chinesisch: II. Kurs 5, Lekt. d. Sutra 2, Selektä; wiss. u. schöne Lit. d. Chines. 2. — Pf. W. **Schüler**, Chinesisch: Kurs I u. II je 5; Chinas Wirtschaftsleb., Handel u. Verkehrswes. 2. — Pf. Eug. **Mittwoch**, Aethiop. (Lekt.); Amharisch; and. abessin. Sprachen; Spr. u. Völker Abessiniens 1. — Pf. Gg. **Kampffmeyer** (8. 7. 64) Schriftarab., I. Stufe 3, II. Stufe (in 2 Lehrgäng.) je 3; Magāni al-adab 2; Einf. in d. Realien Syriens, Agyptens, Marokkos an Hand arab. Texte je 2. — Dr. J. **Kalitsunakis** (8. 3. 78) Neugriechisch: Kurs I u. II je 3, Uebgn. f. Vorger. 2, Texte aus d. hellenist. Volkslit. 2; neuere Gesch. Neugriechenlds. 1. — Pf. O. **Warburg** (10. 7. 59) trop. Landwirtschaft. 2. — Dr. Pedro d. **Muglea** (31. 1. 54) Spanisch: Anf.-Kurs 3, prakt. Uebgn. 3. — Pf. P. **Pfeffer**, Französ. in 3 Kurs. je 3. — L. **Hamilton** (2. 8. 79) Englisch in

3 Kurs, je 3; The Life and Works of Bernh. Shaw (in engl. Spr.) 1. — Pf. Diedr. Westermann, Haussa od. Kimbunda; allg. Phonet. 1; d. Hamiten N.-Afrikas 2; Afrikanistik 2. — Ant. Palme (18. 9. 72) Russisch: Kurs I 6, II 5; Gesch. Rußlds. 1; Uebgn. (Verfassungsgesch. Rußlds.) 1. — Pf. C. Frank, Schriftarab., II. Sem. m. Lekt. 2. — Dr. Cyr. Francillon (14. 10. 74) Französ.: Grammat. u. prakt. Uebgn. f. Anf. 3, Uebgn. f. Vorger. 3, prakt. Uebgn. im Schreib. u. Sprech. 3. — A. Lane, Russisch: Anf.-Kurs 6, II. Kurs 4; Geistesleb. Rußlds. (19. Jahrh.) 2. — Pf. Gotth. Well (13. 5. 82) Tatarisch: Anf.-Kurs, grammat. Uebgn. u. Lekt. 2 m. 1/2. — W. Bolland, Türkisch: Kurs I u. II je 4, Selekt. Interpret. v. Urkdn. 2; Türkei, Land u. Leute, Sitten etc. 2. — Dr. R. Meckelein, Georgisch: Einführg. 2, Kurs II nach Vereinbarg.; Georgien u. d. Kaukasus 1; Span. f. Anf. 3; Poln., Kurs I 5, II 2; Tschechisch 2. — Nic. Tarapanoff, Bulgarisch: Einführg. 6, Grammat. u. prakt. Uebgn. f. Vorger. 6. — Dr. Toll, Englisch (in 3 Kurs.) je 3. — H. Hahn, Russisch f. Anf. 5 m. 2, Kurs II 2 m.; Serbo-Kroatisch 2. — A. Cosack, Russisch f. Vorger. 5 m. 2.

Mit Abhaltg. v. Kursen beauftragt: Pf. M. Krause, Technol. d. Produkte d. Welthandels II 2; Exkurs. — Geh. Ob.-Reg.-Rat Gerstmeier, Weltwirtschaft. 2. — Ministerialrat Dr. Jöhlinger, Kultur u. Presse 2; Sem. f. Zeitgsch. 2; journalist. Uebgn. 1. — Leg.-Rat Dr. Prüfer, Verwaltungsgesch. Aegyptens seit d. engl. Okkupat. 1. — Dr. Helm. v. Glasenapp, Relig.-Syst. u. -Sekten in Indien 1. — Dr. Clem. Scharschmidt, Japanisch: Anf.-Kurs u. Kurs II je 5; Gesch. Japans II 2. — Pf. Jul. Richter, allg. Kolonialgesch. 2. — Dr. Kimura, Japanisch: prakt. Uebgn. f. Anf. u. Vorger. je 3 m. — Dr. Babinger, Türkisch: Entziff. u. Verdeutsch. ält. Urkdn. 1 m.; Abschn. aus osman. Gesch.-Werk. 2 m.

Lektt.: Halleh Shen, Chinesisch: prakt. Uebgn.: Anf.-Kurs (I. u. 3. Sem.) je 5 m. 1/2; Schreibübgn. 2. — Mirza Hassan, Persisch: prakt. Uebgn.: Anf.-Kurs 5, Kurs II 5; pers. Schreibübgn. 2. — Ardesbir M. Vaoha (17. 7. 68) Hindustani 5; Guzerati 5; Persisch, Kurs I u. II je 4; Relig. d. Perser 2. — Dr. Achmed Waly, Arabisch: prakt. Uebgn. im Dialekt v. Aegypten: Anf.-Kurs u. Kurs II je 5 m. 1/2; arab. Schreibübgn. 2. — Suleiman Sirri, Türkisch: prakt. Uebgn.: Anf.-Kurs u. Kurs II je 5 m. 1/2; türk. Schreibübgn. (in 2 Kurs.) je 1.

Universitäts-Bibliothek.

Die Bücherausgabe ist täglich von 9—3 Uhr, während der Universitätsferien von 11—2 Uhr, der Lesesaal täglich von 9 Uhr morgens bis 8 Uhr abends geöffnet.

Dir.: Dr. Gotth. Naetebus. — *Ober-Bibl.:* Graf Rehbinder. — *Bibl.:* Dr. Vogel; Pf. Heinr. Löwe (11. 7. 69); Dr. O. Vanselow; Dr. Kurt Wieruszowski; Dr. F. Rohde; Dr. G. Abb.

Wissenschaftliche Anstalten der Universität.

Theol. Seminar. Dir. der Dekan der theol. Fakultät. a) alttest. Abt. Leiter Pf. Sellin, b) neutest. Abt. Leiter Pf. Deißmann,

c) kirchengesch. Abt. Leiter Pff. Holl u. vacat. — Prakt. theol. Sem. Leiter Pf. Mahling. — Sem. f. christl. Archäol. Dir. Pf. Stuhlfauth. — Sem. f. nachbibl. Judent. Leiter Pf. Straack. — Jurist. Sem. Dirr. sind d. ord. Proff. d. Fakultät. — Kriminalist. Inst. Dir. Pf. J. Goldschmidt. — Kirchenrechtl. Inst. Dir. Pf. Stutz. — Inst. f. Auslands- u. Wirtschaftsr. Dir. Pf. Heymann. — Philos. Sem. Dirr. Pff. Stumpf, Riehl, Troeltsch, Dessoir, Spranger. — Psychol. Inst. Dir. Pf. Stumpf. — Pädag. Sem. Dirr. Pff. Spranger u. F. J. Schmidt. — Inst. f. Altertumskunde, histor. Abt. Dirr. Pff. Ed. Meyer u. Wilken; philol. Abt. Dirr. Pff. Jaeger, H. Diels, Norden. — Histor. Sem. Dirr. Pff. Schäfer, Delbrück, Tangl, Meinecke. — Sem. f. osteurop. Gesch. u. Landeskde. Dirr. Pff. Stählin u. Hoetzsch. — Staatswiss.-statist. Sem. Dirr. Pff. Serling, Herkner, Bernhard, Sombart, v. Bortkiewicz, Jastrow. Geschäftsführ. Dir. Pf. Schumacher. — Indogerm. Sem. Dirr. Pff. A. Brückner, Lüders, Marquart u. Pokorny. Geschäftsf. Dir. Pf. W. Schulze. — German. Sem. Dirr. Pff. Roethe, Neekel, Petersen. — Appar. f. dtsh. Archäol. Leiter Pf. Kossinna. — Sem. f. roman. Philol. Dir. Pf. Wechsler. — Sem. f. engl. Philol. Dir. Pf. Brandl. — Ungar. Inst. Dir. Pf. Gragger. — Ägyptol. Sem. Dir. Pf. Erman. — Assyriol. Sem. Dir. Pf. Meißner. — Mathemat. Sem. Leiter Pff. Schottky, Erb. Schmidt, Schur u. Bieberbach. — Inst. f. angew. Mathem. Leiter Pf. v. Mises. — Sem. z. Ausbildung v. Stud. im wiss. Rechnen. Dir. Pf. Cohn. — Sem. f. histor. Geogr. Dirr. Pff. Herzfeld u. Vogel. — Musikhistor. Sem. Dir. Pf. Kretschmar. — Sinolog. Sem. Dir. Pf. de Groot. — Sem. f. oriental. Sprachen. Dir. Pf. Wittwoh (i. V.). — Archäol. Sem. Dir. Pf. Neack. — Kunstgesch. Sem. Dir. Pf. A. Goldschmidt. — Inst. u. Museum f. Meereskunde. Dir. Pf. Penck. — Geogr. Institut. Dir. Pf. Penck. — Klin. Anstalten. A . Für sich bestehende klin. Inst.: I. Vereinigte Universitätskliniken. Verwaltungsdir. Wirkl. Geh.-Rat Dr. O. Naumann, Exz. a) Klin. Institut für Chir. Dir. Pf. Bier; b) Klinik u. Poliklinik f. Augenkrkhtn. Dir. Pf. Krüokmann; II. Klin. Institut f. Frauenkrkhtn. u. Geburtsh. Dir. Pf. Bumm; III. Med. Klinik. Dir. Pf. Goldscheider; IV. Hydro-therapeut. Anstalt. Leiter Pf. Schönenberger; V. Klin. u. Poliklin. f. Orthopädie. Leiter Pf. Gooht; VI. Poliklin. f. Lungenleidende. Dir. Pf. M. Wolff; VII. Mechanotherapeut. Anst. Leiter Pf. Schütz; VIII. Zahnärztl. Institut. Dir. Pf. Williger. B. Mit d. Charité-Krankenhaus in Verbindung stehende klinische Institute: I. med. Klin. Dir. Pf. Hls; II. med. Klin. Dir. Pf. Kraus; Inst. f. Krebsforschung: Dir. Pf. Orth; Chir. Klin. m. Nebenabt. u. Poliklin. Dir. Pf. O. Hildebrand; Frauenklin. m. Poliklin. Dir. Pf. Franz; Klin. u. Poliklin. f. Haut- u. Geschlechtskrkhtn. Dir. Pf. Arndt; Klin. u. Poliklin. f. Kinderkrkhtn. Dir. Pf. Czerny; Klin. f. psychische u. Nervenkrkhtn. u. Poliklin. f. Nervenkrkhtn. Dir. Pf. Bonhoeffer; Klin. f. Hals- u. Nasenkrkhtn. Dir. vacat; Klin. u. Poliklin. f. Ohren- u. Nasenkrkhtn. Dir. Pf. Passow; Klin. u. Poliklin. f. Augenkrkhtn. Dir. Pf. Greeff. — Inst. f. Untersuchg. m. Röntgenstr. z. Z. geschloss. — Anat. Inst. Dir. Pf. Flok. — Anat.-biolog. Inst. Dir. vacat. — Physiol. Inst. Dir. Pf. Rubner. — Neurobiol. Univ.-Labor. Dir. Pf. Osk. Vogt.

— Pathol. Inst. Dir. Pf. Lubarsch. — Pharmakol. Inst. Dir. Pf. Heffter. — Hyg. Inst. Dir. vacat. — Prakt. Unter.-Anst. f. Staatsarzneikde. Dir. Pf. Strassmann. — Staatl. Sammlg. ärztl. Lehrmittel. Vorst. Pf. Adam. — Chem. Inst. Dir. Pf. Schlenk. — Phys.-chem. Inst. Dir. Pf. Nernst. — Pharmaz. Inst. Dir. Pf. Thoms. — Physikal. Inst. Dir. Pf. Rubens. — Inst. f. theoret. Physik. Dir. Pf. v. Laue. — Zool. Inst. Dir. Pf. Helder. — Zool. Museum. Dir. Pff. Küekenthal, Reichenow, Tornier. — Mineral.-petrogr. Inst. u. Museum. Dir. Pf. Johnson. — Geol.-paläontol. Inst. u. Museum. Dir. Pf. Pompeckj. — Botan. Museum. Dir. Pf. L. Diels. — Pflanzenphysiol. Inst. Dir. Pf. Haberlandt. — Technol. Inst. Dir. vacat. — Univ.-Bibl. s. oben. — Akad. Auskunftsamtl. s. oben.

Wissenschaftliche Anstalten, welche zugleich den Lehrzwecken der Universität dienen.

1. Botan. Garten. Dir. Pf. L. Diels. — 2. Sternwarte: Dir. Pf. Guthnlok. — 3. Astron. Rechen-Inst. Dir. Pf. Cohn. — 4. Meteorol. Inst. Dir. Pf. Hellmann. — Aeronaut. Observator. Lindenberg. Dir. Pf. Hergesell.

Landwirtschaftliche Hochschule zu Berlin.

Das Vorlesungs-Verzeichnis war zurzeit noch nicht erschienen.

Akademische Vereinigungen*

Das seit Frühj.-ZwS. 1919 bestehende Studentenparlament wird nach dem Reichstagswahlrecht auf 1 Jahr gewählt (I. IV. bis 31. III.); auf je 150 Stud. 1 Vertreter. Zur Führung der Geschäfte u. Vertretung nach außen besteht der 7gliedrige Ausschuss der Studentenschaft (A. d. St.).

Commentwaffe: Glocke.

† Corps im Köseener SCV. (cf. I. a. 1). Berliner SC.: Marchia, gest. 26. 11. 1810 (orange-weiß; hervorg. aus dem Märk. Kränzchen zu Frankfurt a. O.), susp. 10. 2. 13 bis XI. 14, III. 15 bis IV. 16, 9. 3. 18, rek. 24. 1. 19 (weiß-orange); susp. 1. 8. 20, erneut 3. 11. 38 (entstanden aus dem Bierkönigreich Lichtenhain), susp. 1845 bis SS. 48, 17. 4. 72, 6. 6. 74 bis 2. 5. 89 u. Anf. WS. 94/95 kurze Zeit. Orange-weiß-gold, Pf. orange-weiß-orange, P. Gold, orange M. u. Fm. EH. s. Herbst 09: Charlottenburg, Englischestr. 14. — Guestphalia, gest. 19. 6. 45, susp. 1860, rék. 61 u. 22. 5. 76, susp. WS. 83/84 bis 26. 2. 85; 3. 8. 86 bis 6. 7. 89 u. 16. 1. 90 bis 17. 11. 98. Grün-weiß-schwarz, Pf. grün-weiß-grün, P. Silber, grüne M. u. Fm. (früher im SS. weiße St.). EH. s. 1. 6. 12: Grunewald, Bettinastr. 17. — Vandalia, gest. 16. 11. 51, hervorgeg. aus der L. Alemannia (gest. als B. Herbst 49; rot-gold-rot, karmesinrote St.), susp. 16. 6. 90 bis 1. 11. 97.

*) Vergl. Nachtrag Seite 368.

†) Bez. des Vorzeichens † vergl. Seite 34.

Kirschrot-weiß-grün, Ff. rot-weiß-rot, P. Silber, kirschrote M. u. Fm. EH. s. 1. 10. 10: Grunewald, Schinkelstr. 8. — Normannia, gest. 3. 2. 42 als Kneip-V. (o. A.), s. SS. 44 ftr. Vb. Cerevisia, s. SS. 46 progr. L. Normannia, C. s. 80. 7. 55, mit d. L. vereinigt 31. 1. 1905. D. blau-silber-schwarz, P. Silber, Ff. (s. 55) silber-blau-silber, P. blau, d. blaue M. u. Fm. Kartell m. Borussia-Gr. u. Nassovia-Wü. EH. s. 1. 2. 1910: N 24, Linienstr. 150. — Borussia, gest. 8. 11. 70 als Künstler-Vg. Roma, s. 28. 5. 73 [offiz. Stiftungsdatum] C. Rhenania (h. blau-weiß-braun, bald d. blau-weiß-rot, P. Silber, h. blaue M.), SS. 82 beh. aufgelöst, 8. 12. 82 als Borussia rek. Schwarz-weiß, Ff. weiß-schwarz-weiß, P. Silber, schwarze M. u. Fm. (8. 12. 82 bis 24. 11. 87 schwarz-weiß-h. blau, Ff. blau-weiß-blau, P. Silber, schwarze M.). E. H. s. 30. 11. 12: Wilmersdorf, Detmolderstr. 12. — Teutonia, gest. 18. 4. 86 als B. an d. Gewerbeakademie, s. 68 Vb. m. u. S., s. 5. 3. 77 C., susp. 30. 4. 85, rek. 27. 1. 1905 durch die techn. Vb. Hasso-Nassovia (gest. 3. 9. 98, rot-weiß-d. blau, Ff. weiß-rot-weiß, rote M.). Rot-silber-schwarz, P. Silber, Ff. silber-rot-silber, P. rot, weiße St. (bis 17. 10. 07 im WS. rote M.). EH. s. 1. 10. 11: Charlottenb., Englischestr. 5. — X, XX, XXX.

† Corps im Rudolstädter SC. (cf. I. a. 3). RSC. zu Berlin: Salingia, gest. 3. 2. 50 an d. Tierarzneischule von Militäreleven, verboten 23. 1. 83 bis WS. 83/84, s. SS. 1919 an d. Univ. Orange-silber-d. grün, Ff. orange-silber-orange, P. Silber, orange M. u. Fm. Im Orange Kartell. Heim: N 24, Elsässerstr. 391. — Holsatia, gest. 19. 2. 89 als V. Deutscher Vet.-Stud. a. d. Tierärztlichen Hochschule, s. 93 Vet.-med. V. Germania, X. 02 mit ihr wieder vereinigt die fr. T. Baltia (28. 7. 99 abgetrennt; grau-weiß-rot, graue M.), s. 13. 12. 02 ftr. fr. Vb. m. u. S. u. e. W., s. SS. 03 C., s. IX. 03 im RSC. adm., 9. 12. 04 rez., s. 13. 7. 06 Holsatia, s. 23. 11. 12 a. d. Univ., 1912 damit verschmolzen die fr. B. Langobardia [23. 4. 1902 als B. v. Vandalia-Charlottenb. abgetrennt, im ADB. Pfingsten 1902 bis 10. 2. 05, rot-gold-schwarz, Fb. rot-schwarz-rot, P. Gold, schwarze Samt-M.], 1920 verschmolzen m. d. fr. L. Holsatia [gest. 24. 7. 79 als Ak. Histor. V., s. SS. 1903 ftr. u. e. W., s. WS. 03/04 deutsche wissensch. Vb. Holsatia, s. SS. 10 L. mit BM.; blau-weiß-rot, Fb. blau-rot, P. Gold (bis WS. 02/03 Silber), blaue M.]. Rot-weiß-gold auf weißem Grunde (bis WS. 12/13 rot-weiß-gold, P. weiß), Ff. rot-weiß-rot, rote M. u. Fm. (im SS. früher rote Seiden-St.; als Germania: schwarz-weiß-rot, Ff. schwarz-weiß-schwarz, P. Silber, schwarze M.). Im Roten Kartell m. Guestphalia-Erlangen u. Silingia-Breslau; FVh. mit Vandalia-Leipzig. EH.: N 24, Gr. Hamburgerstraße 171. — Cheruscia, gest. 2. 12. 59 als ak. Pharmazeuten-V. (blau-rot-grün), WS. 74/75 verschmolzen m. d. chem.-pharm. V., s. SS. 77 ftr. (grüne M., Ff. grün-rot-grün), s. SS. 79 u. S., s. 5. 4. 83 Cheruscia, s. SS. 87 BM., s. SS. 1903 fr. L., 28. 7. 06 verschmolzen m. d. susp. Vb. Hercynia [gest. SS. 88, susp. 1901; schwarz-d. grün-gold, Ff. schwarz-grün-schwarz, schwarze Samt-M.], s. 15. 1. 11 C. im RSC., rez. Pfingsten 1911, vertagt 1914 bis 14. 12. 18. D. grün-weiß-h. blau (s. SS. 85), Fb. grün-weiß-grün, P. Silber, d. grüne M. Kn.: N 24, Auguststr. 60 I. — Saxonia, gest. 22. 11. 83 a. d. Landw. Hochsch. als geodät. kulturtechn. V. Kette (e. W.), s. WS. 89/90 ftr. Vb. m. u. S. ohne

Fachprinzip, s. 13. 7. 92 schlagende Vb. Saxonica aus der Kette, 7. 2. 1911 im RSC. adm. als C. Saxonica, rez. Pfingsten 11, s. SS. 19 a. d. Univ. Schwarz-silber-h.blau (s. WS. 85/86), Fb. blau-silber-blau, h.blau M. (bis SS. 05 schwarze). Heim: N. 24, Auguststr. 60 II. — Baltia, gest. 17. 2. 77 als V. der Klosteraner, hervorgeg. aus einer Schüler-V. am Gymn. z. Grauen Kloster), s. 94 Couleur u. e. W., s. WS. 95/96 B. d. Klosteraner, s. 13. 4. 12 als Baltia C. im RSC., rez. 14. 5. 13. Blau-gold-weiß, Fb. blau-weiß-blau, P. Gold, kornblumenblaue M. Kn.: N 4, Novalisstr. 16 III. — Marcho-Borussia, gest. 14. 6. 81 (off. Stiftungsdatum) als Gymnasial-V. Werderania, s. WS. 1902/03 Vb., s. 07 fr. L., susp. SS. 10 bis Ende VI. 11, 16. 3. 12 verschmolzen m. d. C. Marcho-Borussia (gest. 16. 3. 12 v. Cheruseia), s. 13. 4. 12 im RSC., rez. X. 13. H.grün-gold-rot, Fb. grün-gold-grün, P. Gold, h.grüne M. (als Werderania d.grün). Heim: W 35, Potsdamerstr. 54. — Franconia, Teutonia, Cimbria cf. Tierärztl. Hochsch., Rheno-Burgundia cf. Techn. Hochsch. — X, XX, XXX.

† Burschenschaften der Deutschen Burschenschaft (cf. I. a. 4). Berliner Burschenschaft: *Allemannia*, gest. 31. 5. 83 als Reform-B. Longobardia (schwarz-weiß-d.rot v. u., rote M.; entstanden aus d. Reform-V. Immortalitas), 11. 11. 83 bis 17. 5. 85 im ADB., SS. 85 fr. B. m. u. S., WS, 85/86 verschmolzen mit dem Gymnasial-V. Sedinia, im ADC. s. I. 90 als Ren., rez. I. 91; beh. aufgelöst SS. 02 bis SS. 03 (inzwischen Alsatia mit rot-weiß-schwarz, P. Gold), verlagt 1914 bis Anf. XII. 18. H.blau-silber-rosa v. u. (s. SS. 85), Ff. rosa-silber-rosa, P. Silber, rosa M. u. Fm. Heim: C 2, Kl. Präsidentenstr. 3; Exkn.: Dablewitz. — *Arminia*, gest. 10. 11. 59 als Vb. Brandenburgia, s. 12. 5. 60 „Berliner Burschenschaft“, s. 7. 11. 64 Brandenburgia, s. WS. 74/75 u. S., s. 30. 10. 75 Arminia, susp. SS. 70 bis SS. 71 u. Anf. SS. 83, rek. Herbst 83 durch die fr. B. Marchia, susp. 1887 bis 19. 10. 85, beh. aufgelöst WS. 98/99 bis Anf. SS. 1901 (99 bis 01 Palaio-Teutonia m. rot-weiß-schwarz, rote M.). Schwarz-rot-gold (bis 12. 5. 60 rot-weiß-gold), P. Gold, Füchse Bb., kirsch-rote M. bis 11. 7. 97 rote St.). EH. s. 8. 11. 13: Friedenau, Ringstr. 11. — *Franconia*, gest. 14. 5. 78 als Vg. Danziger Abiturienten, SS. 79 als ak. V. Gedania angemeldet, s. 25. 1. 81 B. (h.rot-weiß-gold, Ff. rot-gold-rot, P. Gold, h.rote M. u. St.), 28. 7. 84 beh. aufgelöst u. sofort rek. als Franconia. Schwarz-gold-rosa, Fb. schwarz-rosa, P. Gold, weiße M. EH. s. Anf. 1919: Friedenau, Ringstr. 22. — *Germania*, gest. 23. 7. 62 von ausgetr. Mitgl. d. „Berliner B.“ (schwarz-rot-gold v. u., schwarze Cerevise, s. 26. 10. 62 schwarz-rot-gold v. u. auf weißem Grunde); mit ihr verschmolz 12. 11. 85 die B. Alemannia [gest. Okt. 63; schwarz-rot-gold, P. blau, d. blaue Samt-M.]. Schwarz-rot-silber v. u. (bis WS. 72/73 schwarz-rot-gold v. u., P. Gold), Ff. schwarz-silber-schwarz (s. SS. 74; vorher Füchse kein Band, SS 70 bis WS. 71/72 Bb.), P. Silber, schwarze Samt-M. (s. 26. 10. 62) u. Fm. (s. SS. 74). Heim: NW 7, Georgenstr. 46 a I. — *Hevella*, gest. 5. 6. 77 als ftr. progress. V. m. e. W. (grün-rot-schwarz, P. Silber, rote M.), s. Anf. WS. 78/79 Vb., s. 2. 7. 80 B., susp. 3. 6. 89, rek. 21. 10. 89 (unter Fusion m. d. fr. B. Ottonia [gest. 1. 11. 78 als V. der Königsstädter (schwarz-weiß-rot, n. g.), s. WS. 87/88 B. Ottonia; violett-

weiß-rot, Ff. violett-rot-violett, violette M.). H.grün-silber-rot (s. 2. 7. 80), P. Silber, Fb. silber-grün-silber, P. grün, grüne M. X, XX, XXX. Kn.: N 24, Linienstr. 111 I. — *Primislavia*, gest. 2. 6. 77 als Vb. m. u. S., hervorgeg. aus einer Anf. 70er Jahre gest. Vg. Prenzlauer Gymnasialabiturienten, s. Anf. WS. 78/79 e. W. u. Couleur, 25. 7. 82 bis 20. 5. 91 im Goslarer CC., s. 30. 4. 92 L., 28. 8. 92 bis 15. 7. 96 im Cob. LC., susp. 15. 7. 96 bis Ende SS. 96, s. Jan. 98 im ADC. Rot-silber-d.blau, Fb. silber-blau, P. Silber, d.blau M. Kn.: N 24, Linienstr. 111 II; Exkn.: Bergfelde. — *Rugia*, gest. 4. 12. 86 als V. *Vratislavia*, s. VII. 87 ftr., s. Aug. 88 fr. L. *Makaria*, s. 17. 5. 94 fr. B. *Gothia*, beh. aufgelöst 15. 2. 97, rek. 23. 2. 97 bis 15. 7. 97 *Stauffia* (grün-silber-rosa), beh. aufgelöst SS. 02, rek. 28. 8. 02 als *Guestphalia* (grün-weiß-rosa, grüne M.), verboten, rek. als *Rugia* Jan. 03, s. 28. 5. 04 im RDC., SS. 07 a. d. Techn. Hochsch. verboten. Schwarz-d.rot v. u., Fb. schwarz-rot-schwarz, P. Gold, d.rote M. u. Fm. (Juli 87 bis 1903: rosa-silber-d. grün, Ff. s. VI. 88 grün-silber-grün, P. Silber, rosa M. u. weiße Seiden-St., s. X. 87 grüne M. u. grüne Seiden-St.). Lebensprinzip. Kn.: N. 24, Linienstr. 155 II. — *Saravia*, gest. 5. 7. 72 als V. an der Technischen Hochschule (rosa-d.blau-weiß, rosa M.), s. 5. 6. 78 frschl. Vb., 15. 7. 82 bis VIII. 86 im Goslarer CC., susp. 1. 11. 84, rek. 7. 1. 85 unter Fusion m. d. Vb. *Colonia* (gest. 11. 11. 82 von ehemal. Abiturienten des Kölln. Gymnasiums, s. 28. 6. 84 Vb.), deren Farben übernommen wurden, s. 12. 1. 87 im ADC. als *Renonce-B.*, rez. Mai 88, susp. Frühjahr bis Sommer 97 u. Aug. 1914. Silber-karmesinrot-d.grün, Ff. grün-rot-grün, P. Silber, karmesinrote M. Kn.: N 24, Elsässerstr. 39 II. — *Teutonia*, gest. 17. 8. 87 als fr. Vb. f. Stud. d. Naturwissenschaften (violett-grün-rot), s. WS. 87/88 ak. Reform-V. *Teutonia*, s. 3. 11. 88 fr. B., s. Pfingsten 1910 im RV., rez. Pfingsten 12, vertagt 1914 bis 17. 12. 18. Grün-weiß-violett, Ff. weiß-violett-weiß, P. Silber (bis WS. 89/90 violett-grün-d.rot, Ff. violett-grün-violett, P. Gold), violette M. u. Fm. Kn.: N 4, Gartenstr. 23 I. — *Cimbria*, *Gothia* u. *Thuringia* cf. Techn. Hochsch.; *Marcomannia* cf. Tierärztl. Hochsch. — X, XX, XXX.

† **Landmannschaften** im CLC. (cf. Ia. 5). Berliner LC.: *Palαιο-Silesia*, gest. 15. 4. 71 als „V. schles. Stud.“ (gelb-silber-roter Bz.), s. SS. 80 fr. L. *Palαιο-Silesia*, SS. 81 Couleur u. e. W., susp. 1891 bis SS. 93 u. 29. 11. 94 bis 25. 1. 96, im CLC. 20. 10. 82 bis 24. 1. 98, dann fr. L., 17. 2. 1900 bis 5. 6. 06 im ALC., SS. 07 verboten, rek. 18. 7. 06 durch d. fr. schl. Vb. *Neo-Borussia* (gest. 22. 6. 01 als Schüler-Vb., s. WS. 04/05 a. d. Univ.; schwarz-weiß-orange, Ff. schwarz-weiß-schwarz, schwarze, anfangs weiße M.), susp. Aug. 1914, rek. 28. 12. 18 unter Verschmelzung m. d. L. *Brunonia* [gest. 19. 7. 80 als V. der Stud. d. Zahnheilkunde *Brunonia* (blau-gold-rot, Bz.; u. S.), rek. WS. 88/89, s. 12. 6. 96 fr. Vb. (e. W.; u. S.), s. 27. 10. 1905 fr. L., 26. 2. 07 beh. aufgelöst, rek. 14. 3. 07, bis SS. 10 *Hasso-Borussia* (h.braun-gold-h.blau, Fb. braun-gold-braun, P. Gold, braune M.), im ALC. adm. Novbr. 10, rez. Pfingsten 11; SS. 12 verschmolzen mit ihr die Leipziger fr. schl. Vb. *Saxo-Guestphalia* [gest. 8. 1. 1903 als ak. zahnärztl. V. (violett-weiß-grün), s. SS. 03 schwarze Vb. m. u. S., s. SS. 05 ftr., s. VII. 05 e. W.; violett-silber-grün (s. SS. 03), Fb. violett-grün, P. Silber,

violette M.] u. die susp. Vb. Alsatia-Breslau [gest. 19. 7. 81 als V. f. Stud. d. Zahnheilkunde, s. SS. 91 odontolog. Vb. Alsatia (h.grün-weiß-gold, Ff. grün-weiß-grün, P. Gold, h.grüne M.), s. SS. 93 frschl. Vb. (weiß-grün-h.rot-weiß, Ff. weiß-grün-weiß, P. Silber weiße M.), susp. X. 95], rosa-blau-silber, Ff. blau-silber, P. Silber, d. blaue M., im SS. h. blaue Seiden-St. (s. 1910)]. Orange-silber-weinrot, P. Silber, Ff. silber-orange-silber, P. orange (anfangs Silber), orange M. u. Fm. Heim: NW 21, Turmstr. 81. — Palaionarchia, gest. 1. 11. 78 als V. (hervorgeg. aus d. 2. 11. 74 gest. Altmärkerabend), ftr. L. m. BM. s. WS. 82/83 (rot-silber-rot-schwarz, Ff. silber-rot, P. Silber, Gf. rot), im LC. adm. SS. 83, rez. 29. 10. 83, Aug. 86 fundiert m. d. Goslarer CC.-Vb. Viadrina (gest. 1. 3. 80; d. rot-weiß-gold, Gf. d. rot), susp. 10. 11. 90 bis 6. 11. 93 u. 29. 10. 94, rek. 28. 1. 95 durch Fusion mit der Berliner CC.-Vb. Guestphalia, susp. 28. 4. bis 20. 5. 98, 7. 6. 98 bis SS. 00, 8. bis 16. 11. 01 u. 27. 11. 02 bis März 05. Farben (s. SS. 86): Rot-weiß-gold; Ff. rot-weiß, P. Gold, rote M. u. Fm. Heim: N, Linienstraße 155 II. — Alsatia, gest. 1. 9. 73 als L., susp. 1878, rek. 16. 5. 84 (e. W.), im LC. adm. 15. 5. 85, rez. 11. 12. 85, 22. 7. 99 bis WS. 99/00 susp. Rot-gold-h. blau, Ff. rot-gold-rot, P. Gold, h. rote M. u. Fm. Kn.: N 24, Elsässerstr. 39 IV. — Guilelmia, gest. 23. 5. 81 von Abit. d. Kgl. Wilhelmsgymn. als frschl. Vb., s. 15. 2. 86 im LC., 29. 10. 86 fundiert mit der Goslarer CC.-Vb. Cimbria (gest. 28. 4. 82, blau-silber-d. grün, Ff. blau-silber-blau, P. Silber, Gf. blau), susp. Febr. bis Juni 97 (inzwischen Guestphalia m. gold-rot-grün), 28. 6. 97 bis 2. 2. 98 fr. L. Grün-rot-gold, Ff. grün-gold-grün, P. Gold, am gold. Streif. grün, grüne M. u. Fm. Kn.: C2, Burgstr. 17. — Thuringia (hervorgeg. aus einer Schülervb.), gest. 2. 7. 68 als frschl. Vb. Rhenania (d. blau-gold-rot, Ff. blau-gold-blau), Herbst 1870 kurze Zeit susp., s. 19. 7. 79 Neo-Rhenania (BM.), s. 8. 2. 81 Thuringia, Novbr. 84 fundiert m. d. frschl. Vb. Holsatia, deren Name angenommen wurde [gest. 20. 1. 80 als ak. V. Fidelitas (blau-silber-rot), s. Mai 81 Vb. Holsatia m. e. W., s. Juli 81 h. blau-silber-braun, P. Silber, Gf. blau], s. 10. 11. 85 wieder Thuringia, s. 9. 2. 86 L., im CLC. 13. 6. 86 bis 10. 1. 98, im V. a. L. 31. 5. 98 bis 19. 11. 99, im ALC. 18. 2. 1900 bis 5. 6. 06, in Zwischenzeiten fr. L. D. blau-gold-rot, Ff. blau-gold-blau, P. Gold, d. blaue M. u. Fm. EH. s. 15. 6. 11: Charlottenbg., Englischesstr. 11; Exkn.: Lübars bei Hermsdorf. — Spandovia, gest. 28. 10. 78 als ak. V. ehemal. Spandauer Gymn.-Abit. (u. S.), frschl. Vb. s. 23. 11. 88, im LC. adm. 6. 8. 90, rez. 28. 1. 92, susp. 29. 11. 94 bis Jan. 95. Weiß-blau-gold, Ff. weiß-blau-weiß, P. blau, blaue M. u. Fm., s. SS. 09 im SS. weiße Seiden-St. m. gold. Zirkel. Kn.: N 24, Elsässerstr. 76 I. — Marchia, gest. 14. 7. 1872 als V. ehemal. Abit. des Joachimsthaler Gymn. (hervorgeg. aus einer 17. 4. 72 gest. Schüler-Vb.), s. 17. 4. 75 Joachimica, s. 8. 7. 78 Vb., ftr. s. 15. 2. 81, s. WS. 80/81 BM., s. 2. 5. 85 wieder Marchia, 23. 7. 85 fundiert m. der frschl. Vb. Gothia (gest. 31. 5. 76, blau-rot-gold, Ff. blau-rot-blau, Gf. blau), susp. WS. 93/94 bis SS. 97, beh. aufgelöst 2. 11. 1900, rek. WS. 04/05 als fr. L. durch die Vb. Hansea (gest. 11. 6. 79 als V. ehemal. Joachimsthaler, rot-silber-grün, n. g., aufgelöst WS. 1900/01, rek. 1900 als Vb. Hansea; Farben wie Marchia,

anfangs blau-silber-rot), 31. 5. 00 im CLC. adm., rez. 16. 5. 10. H. blau-gold-rot (13. 8. 78 bis 78 blau-gold-blau, n. g.), Ff. blau-gold-blau, P. Gold, kornblumenblaue M. u. Fm. Kn.: N 24, Elsässerstr. 78 III. Maturität. — *Ascania-Brandenburgia* u. *Vandalia* cf. Techn. Hochsch., *Arminia* cf. Tierärztl. Hochsch. — † *L. Frisia*, gest. 20. 11. 84 an d. Tierärztl. Hochsch. als TV. Stud. d. Vet.-Medizin Friesen (u. S., e. W., Couleur), s. 21. 6. 87 ATV. *Frisia*, s. 15. 7. 1900 T., s. 15. 11. 11 a. d. Univ., 2. 12. 11 bis Pfingsten 13 im VC., s. WS. 13/14 fr. L., SS. 21 als L. im CLC. in Hannover aufgetan. Violett-silber-rosa, Fb. violett-silber-violett, P. Silber, violette M.]

† *Turnerschaften* im VC. (cf. I. a. 6). VC.-Berlin: *Borussia*, gest. 22. 11. 82, e. W. s. SS. 84, im VC. s. 10. 2. 83, vertagt WS. 1914/15 bis XII. 18. Schwarz-weiß-grün, Fb. schwarz-weiß, P. Silber, schwarze M. (bis Febr. 86 schwarz-weiß-schwarze Schl.). Kn.: NW 23, Sigmundshof II, priv. — *Markomania*, gest. 9. 12. 82 als ak. Gymnasial-V. *Leibniziana*, susp. SS. 83 bis WS. 85/86, s. WS. 87/88 V. *Markomania*, ATV. m. e. W. u. BM. s. SS. 88, ftr. s. 18. 3. 91, im VC. s. Juli 91, susp. s. 5. 7. 98 bis 11. 11. 98, vertagt Herbst 1914 bis 23. 9. 16. Rot-grün-gold, Fb. rot-grün, P. Gold, rote M. Kn.: N, Elsässerstr. 43 III. — *Rhenania*, gest. 28. 12. 78 als V. *Rhenus* (grün-weiß-roter Bz.), s. 5. 7. 79 ak. Fecht-V., e. W. u. Couleur s. 15. 1. 84, Vb. *Rhenania* s. 5. 7. 85, ATV. s. 8. 3. 91, im VC. s. Juli 91, vertagt Aug. 1914 bis 8. 2. 19. H. blau-weiß-rot (s. SS. 84), Fb. blau-weiß-blau (bis WS. 87/88 blau-rot), P. Silber, h. blaue M. Kn.: N 4, Chausseestr. 1 II. — *Brandenburgia*, gest. 2. 3. 79 als ak. V. ehemal. Abiturienten der Luisenstädt. Realschule zu Be. (o. A.), s. 2. 11. 81 ak. V. *Loviciana* (u. S.), s. 6. 12. 82 Couleur, s. Febr. 83 e. W., s. 25. 10. 84 fr. L. *Brandenburgia* (BM.), susp. 11. 12. 89 bis 30. 6. 91, im CLC. 13. 6. 86 bis 28. 1. 98, im ALC. 17. 2. 1900 bis 17. 5. 06, s. 28. 12. 08 T., s. 20. 5. 07 im VC. Violett-weiß-gold, Fb. (s. 25. 10. 84) violett-weiß-violett, P. Gold, violette M. (im SS. violette Seiden-St. 84 bis 89 u. SS. 1911). Kn.: N 24, Elsässerstr. 39 III; Exkn.: Briese bei Birkenwerder. — *Alemannia*, gest. 12. 7. 91 an der Landw. Hochsch. als Ak. Gesang-V., s. 20. 1. 93 e. W. u. BM., s. 3. 8. 93 ftr., s. WS. 94/95 ATV., s. 14. 7. 1900 T., s. 5. 6. 06 matur., s. SS. 07 a. d. Univ., s. 6. 8. 12 im VC., rez. Pfingsten 13, rek. SS. 19. Rot-silber-h. grün, Fb. grün-silber-grün, P. Silber, h. grüne M. Kn.: N, Novalisstr. 16 II, priv. — *Alania*, gest. 31. 10. 91 v. Mitgl. d. Vb. *Gothia-Leipz.* (grün-gold-schwarz, grüne M. u. Atlas-St.; 12. 12. 87 bis 13. 12. 97). H. grün-weiß-h. grau, Fb. grün-weiß, P. Silber, graue M. Kn.: N 24, Kl. Hamburgerstr. 4, priv. — *Stauffia* cf. Techn. Hochsch.

Corps im DSC. (cf. I. a. 8): *Teuto-Baltia*, gest. 4. 7. 85 als fr. B. *Batavia*, s. SS. 19 a. d. Univ., s. Ende SS. 20 *Baltia*, s. WS. 20/21 C. *Teuto-Baltia*, im DSC. s. 30. 10. 20. Grün-silber-rot (s. SS. 1920 a. silbern. Grunde), Ff. grün-silber-grün, P. Silber, grüne St. u. Fst. Heim: N, Kl. Hamburgerstr. 20. — † *Markomania*, gest. 27. 2. 1912 als fr. B., C. s. 1920, im DSC. s. 30. 10. 20. D. rot-gold-h. blau, Ff. rot-blau-rot, P. Gold, d. rote M. u. Fm. Heim: Charlottenburg, Berlinerstr. 80. — PVh.: *Saxo-Borussia*.

Freies Corps: † *Neoborussia*, fr. C., gest. 10. 7. 38, susp. SS. 66, rek. 18. 2. 1914. Schwarz-weiß-rosa, Ff. schwarz-rosaschwarz, P. Silber, weiße M. u. Fm. BM., Maturität.

Wehrschaft im TVT. (cf. I b 3): *Saxo-Borussia*, gest. 24. 10. 1903 als Vb., WS. 11/12 bis SS. 12 *Franco-Borussia*, susp. WS. 13/14, rek. SS. 17 als fr. L., SS. 20 Wehrschaft im TVT. Grün-schwarz-weiß, Ff. grün-weiß, P. Silber, schwarze (früher weiße) M. Kn.: Friedenau, Hauptstr. 70. PVh.: DSC.

Freie Burschenschaften: † *Berliner B. Suebia* zu Potsdam, als Vb. Potsdamer Stud. gest. 24. 1. 1912, ftr. s. WS. 13/14, s. 1916 *Suebia*, s. 19 fr. B. Rot-gelb-schwarz, Fb. rot-gelb, schwarze M. Kn.: Potsdam, Gr. Weinmeisterstr. 30. *Nationales u. Maturitätsprinzip*. — *Burgundia*, gest. 28. 7. 1917 als ak. Vb. *Frugalitas*, hervorgeg. aus ein. Einjähr.-Stammtisch am Flugplatz Johannisthal, s. ff. 4. 19 a. d. Univ., s. Pfingsten 1919 *Hermunduria*, s. 28. 11. 19 fr. B. *Burgundia*. Schwarz-gold-grün, Ff. schwarz-grün, P. Gold, schwarze M. u. Fm. — *Hermunduria*, Ende SS. 20 abgetrennt von *Burgundia*. Schwarz-rot-gelb, rote M. — † *Neo-Saxonia*, gest. 1. 3. 1907. D.grün-gold-rot, Ff. grün-rot, d. grüne M. — † *Teuto-Cheruskia*, fr. B., gest. 10. 5. 1906 als fr. Vb. m. e. W. u. S., s. 1. 11. 1919 als B. a. d. Univ. genehmigt. H. grün-schwarz-rot, Ff. grün-schwarz-grün, P. Silber, grüne M. Kn.: Möckernstr. 114.

Freie Landmannschaften: a) † *Fr. L. Normannia*, gest. 3. 2. 42 als *Kneip-V.*, s. SS. 44 ftr. Vb. *Cerevisia*, s. SS. 46 progr. *L. Normannia* (d. blau-silber-schwarz, d. blaue M.), susp. 30. 7. 56 bis Anf. WS. 55/56, VI. 70 bis I. 72 u. 31. 1. bis 30. 3. 1905. H. blau-silber-schwarz, P. Silber, kein Fb., kornblumenblaue M. (s. XI. 55). Maturitas, u. S., Verwerf. d. BM. u. VM. u. d. Fuchsprinzips. Kn.: N, Chausseestr. 64. — † *Cimbria*, gest. 7. 7. 79 als *Pharmakognost. V.*, s. SS. 11 nfr. ak. pharm. Vb. *Cimbria*, s. 28. 6. 13 ohne Fachprinzip, im Arnstädter CV. s. Anf. XII. 12 bis 18. 1. 20, dann ftr. fr. L. Grün-weiß-gold, P. Gold, grüne M. VM. Kn.: W 57, Bülowstr. 2. — *Francomarchia*, gest. 3. 6. 1904. Grün-silber-orange, Ff. grün-silber-grün, P. Silber, grüne M. — b) im Ring deutscher Landmannschaften (R. d. L., gest. 1. 6. 1920.): † *Sedinia*, L. der Pommern, gest. 5. 5. 85 als fr. Vg. Stud. aus Pommern, s. WS. 08/09 schwarze Vb. *Sedinia* (h. blau-rosa-h. blau), s. 1912 ftr. L. (BM.). H. blau-weiß-rot-d. blau, Ff. blau-rot-blau, P. Silber, h. blaue M. Kn.: SW 29, Bergmannstr. 5/7. — † *Rhenania*, gest. 5. 2. 1910, a. d. Univ. d. SS. 20. Rot-weiß-blau (bis Ende 19 blau-weiß-rot), Ff. rot-weiß-rot, P. Silber, rote M. Kn.: S 14, Annenstr. 16. — † *Semnonia*, gest. 7. 6. 1903 als ak. Vb. ehemal. Oberrealschüler, s. SS. 1914 ftr. Gold-weiß-grün, Ff. grün-weiß-grün, P. Gold, h. grüne M. Kn.: Zietenstr. 7. — † *Fr. L. Prussonia*, gest. 5. 5. 1904 als Vb., s. SS. 10 L. D. grün-silber-h. blau, Ff. grün-blau, P. Silber, d. grüne M. u. Fm. Kn.: Fischerstr. 33.

† **Burschenschaften im ADB.** (cf. I. b. 1). *Berliner ADB.*: *Neogermania*, als Reform-B. gest. 5. 5. 83 (schwarz-weiß-rot, P. Gold, schwarze Samt-St.; e. W.) s. 11. 11. 83 im ADB., s. 11. 6. 86 B. beh. aufgelöst Mai 1900 bis Nov. 1901 (bestand inzwischen in Charlotten-

burg). Gold-schwarz-rot-gold (s. 18. 10. 84), P. Gold, h.rote M. (WS. 83/84 bis SS. 90 schwarze Tuch-M.). Kn.: N°4, Chausseest. 1 I. — Saxonia, gest. 19.9.99 als schwarze Vb. m. u. S. (hervorgeg. aus einem Ostern 98 gest. ak. Stamtisch v. Abit. des Askani. Gymn.), e. W. s. SS. 00, s. Okt. 00 ftr. B., s. 27. 10. 00 Ren. im ADB., rez. 26. 5. 1901. Rot-grün-silber, P. Silber, grüne M. — Prussia, gest. 2. 2. 1903 als Pennäler-Corps am Leibniz-Gym., s. 2. 2. 09 a. d. Univ. als fr. B., s. 15. 5. 10 Ren. im ADB., rez. Pfingsten 1911. Weiß-rot-gold auf schwarzem Grunde (bis 1916 gold-weiß-rot, P. schwarz), schwarze Samt-M. (als Pennalverb. rote Tuch-M.). Kn.: N4, Novalisstr. 181. — Gothia, gest. 24. 1. 77 als Ak. Stenogr.-V. Gabelsb., s. 1904 ftr., s. 1913 Vb. z. Pflege d. Gabelsberger Stenographie Gothia, s. Pfingsten 1921 im ADB. Rot-gold-d.blau, P. Gold (Ff. bis 1921 rot-gold-rot), weinrote Samt-M. Kn.: Rotes Haus, Nollendorfpf. — Vandalia u. Sigambria: cf. Techn. Hochsch.

Sängerschaften im Weim. VDS. (cf. I. b. 2): † Germania, gest. als „AGV.“ 3. 5. 67, anfangs nichtkorp., s. Anfang 1904 Germania. Grün-gold, Ff. gold-grün-gold, P. grün, a. grünen Streifen Gold, grüne M. m. gold. Eichenkranz (s: 30. VII. 96); e. W. Kn.: N24, Linienstr. 120 I. — † Ascania, gest. 21. 6. 1906 in Darmstadt, s. Pfingsten 08 im WCC., susp. 1913, 25. 4. 14. bis 1920 verschmolzen im Rheno-Guestphalia-Bonn bezw. Merowingia-Köln, rek. 19. 10. 20 in Berlin. Grün-gold-rot, Ff. grün-rot, P. schwarz, schwarze M., (in Darmstadt P. Gold, d. grüne Samt-M.). Kn.: Friedenau, Hauptstr. 80. — Alania: cf. Techn. Hochsch.

Burschenbünde im BC. (cf. I. a. 8): Brandenburgia, gest. 10. 4. 90 als ak. Touristenklub Brandenburgia, s. SS. 94 ftr. Vb. m. u. S., susp. WS. 98/99, rek. SS. 99 (zuerst als Brunsviga m. h.grün-gold-blau, Ff. gold-blau). Blau-gold-grün, Ff. gold-blau, P. Gold, h. blaue M. u. Fm. Kn.: Elsässerstr. 37 III. — † Ghibellinia, gest. 1. 7. 79, bis 1. 7. 83 Vb. Hercynia, Ende 90er Jahre zeitweil. susp. Blau-gold-schwarz, Ff. gold-blau-gold, P. Gold, blaue M. u. Fm. Kn.: Turmstr. 81. — Neo-Silesia, gest. 1. 7. 93. H. blau-d. rot-gold, Fb. gold-rot-gold, P. rot, am blauen Streifen Gold, d. rote M. Kn.: Elsässerstr. 37 I.

Jüdische Verbindungen a) im KC. (cf. I. b. 4): KC. zu Berlin (gest. SS. 19): Sprevia gest. 22. 10. 94, im KC. s. 94, s. 85 e. W., s. SS. 96 öffentl. ftr. Gelb-weiß-schwarz, Fb. gelb-weiß-gelb, P. Silber, bordeaux-rote M. Kn.: Englischestr. 27. — Silesia, 10. 2. 1919 v. Sprevia abgezweigt, s. 12. 2. 19 Silesia. Violett-silber-h.grün, Fb. silber-violett-silber, P. Silber, h. grüne M. Kn.: Englischestr. 27. — Vineta (cf. Techn. Hochsch.) — b) freie: † Dahlemlia, pharm. V., gest. WS. 05/06, s. SS. 10 ftr. Schwarz-karmesinrot-h. blau, Ff. schwarz-blau-schwarz, P. Silber, h. blaue M. u. Fm. Zionist.

Kneipcouleurtragende Korporationen: a) Im Verband Kneipcouleurtragender Korporationen (VKC.) m. u. S. (gest. SS. 1914): † Ak. V. f. Naturwissenschaft u. Medizin, gest. 17. 11. 63, bis 79 naturw. V. d. Stud. d. Univ. Berlin, s. 1900 schwere e. W. H. blau-schwarz-gold, Ff. blau-gold-blau, P. Gold, blaue M. (bis 79 blau-weiß, bis 88 blau-gold). Kartell

m. d. Ak. Med. V. in Breslau. Kn.: SW, Anhaltstr. 12. — † Ak. - Jur. V., gest. 21. 10. 69. D.rot-weiß-d.rot, P. Gold, d.rote M. Kn.: Rotes Haus, Nollendorfpl. 3. — † Ak. Med. V., gest. 25. 11. 84. Rot-silber-schwarz, Ff. rot-silber-rot, h.rote M. U. S. Kn.: Linienstr. 111. — † Philia, ak. Vb., gest. Dez. 88. Grün-weiß-d.rot, d.grüne M. Kn.: Falstaff, Luisenstr. 36. — b) Sonstige: Ak. Literar. V., gest. 10. 5. 73. H.blau-silber. U. S. Kn.: W., Kleiststr. 41. (Kartell cf. III. k. 6.) — V. f. jüd. Geschichte und Literatur, gest. WS. 82/83, s. 1920 im Jüd. wissenschaftl. Kartell mit den gleichnam. V. in Frankfurt. Grün-weiß-d.rot, P. Gold. Kn.: N24, Linienstr. 159 I. — † Ak. Wissenschaftl. V., gest. 18. 11. 83. Grün-gold-schwarz, h.grüne M. Kn.: Brüderstr. 19. — Ak. Chemiker-V., gest. 10. 7. 72, susp. 1906 bis Anf. WS. 05/06. Schwarz-gold-h.blau, Bz. Kn.: Café Merkur, Yorkstr. 15. — Ak. Tennisklub, gest. IV. 1910, hervorgeg. aus d. nicht stud. Tennisklub Berlin (gest. 18. 3. 06). Violett-gold (s. VI. 1911 im ASB., cf. IV. 10). Kn.: Nollendorf-Kasino, Kleiststr.

Schwarze Verbindungen: a) im Rothenburger VSV. (cf. I. c. 5): † Askania, gest. 21. 11. 81 als Gym.-V. s. SS. 92 Vb. m. u. S. Schwarz-grün-weiß, P. Silber. Kn.: SW, Jerusalemerstr. 8 II. — † Fridericiana, gest. 11. 6. 79, susp. 1906 bis SS. 08. Rot-silber-grün, Bz. Kn.: Bülowstr. 107 pt. — b) freie: Marbodia, 28. 11. 1905 vom Ak. Chemiker-V. abgetrennt als Med.-Naturv. V., 1905-20 im Gosl. Verb., susp. 1914 bis 28. 11. 19. H.blau-weiß-d.grün, P. Gold, Bz.

Sängerverbindungen im SV. (cf. I. c. 1): † Ak. Liedertafel (ALT.), gest. 1. 2. 56, bis 8. 1. 57 AGV., im SV. s. 21. 6. 67, s. 70 korp. Rot-weiß, P. Silber, Bz. u. Schl. mit silb. Lyra. U. S. s. 5. 12. 02, schwere persönl. Waffen s. WS. 96/97. Maturität. EH.: Charlottenb., Englischestr. 5. — † Deutschstud. Bruderschaft Arndt, gest. als Ak. Quartett-V. 2. 4. 90, im SV. s. 25. 7. 06, definitiv s. 14. 11. 08. Silber-rosa-moosgrün, P. grün bezw. Silber, Schl. u. Bz. U. S. s. 1902, keine e. W. Maturität, Pflege deutschen Volkstums u. deutscher ak. Geselligkeit. Kn.: Kleiststr. 41.

† Ak. Turnvereine im ATB. (cf. I. c. 2). ATB. - Berlin: ATV. zu Berlin, gest. 17. 7. 60, konstituiert 2. 8. 60, s. 1871 korp, im VC. 4. 8. 72 bis 22. 11. 82, im ATB. s. SS. 85, s. WS. 89/90 Kavalierswaffen. Schwarz-rot-goldene Schl. Kn.: C 2, Gr. Präsidentenstr. 9 III. — ATV. Arminia, gest. 5. 3. 91, vom ATV. abgetrennt, s. 29. 5. 91 im ATB. Schwarz-rot-goldene Schl. Kn.: Kulmbacher, C 54, Friedrichsgracht 50. — ATV. Kurmark, gest. 29. 11. 97 vom ATV.-Berlin u. Arminia, s. 25. 1. 98 im ATB., Schwarz-rot-goldene, weiß geränderte Schl. Kn.: N 24, Elsässerstr. 39 III. — ATV. der Märker, gest. 16. 11. 1910, im ATB. s. 27. 1. 11. Schwarz-rot-goldene Schl. Kn.: Rest. Hohenzollern, Friedenau, Handjerystr. 64. Schwarze Waffen als persönliche. — ATVbg. Cheruscia u. ATVbg. Charlottenburg, cf. Techn. Hochsch.

Ak. Wassersportvereine: 1. im ARB. (cf. I. c. 3): † Ak. Ruder-V., gest. 31. 6. 91. Weiß-grün-gold, n. g. E. W. Bootshaus: Grünau am Sportsdenkmal; — † Ak. Ruder-Club, gest. 26. 7. 95. Rot-weiß-h.grün. E. W. Bootshaus: Spandau; Kn.: Charlottenb., Englische-

str. 17. — 2. im Kartell d. Ak. Rudervereine (cf. IV. 9): Ak. Rudergesellschaft. — 3. † Ak. Segler-V., gest. 11. 1. 86. Karmesin-rot-weiß-d. blau. U. S., E. W. (Kartell cf. I. c. 4), auch im ASB. (cf. IV. 10). EH.: Charlottenb., Englischestr. 19.

Verein Deutscher Studenten (VDSt.) im Kyffhäuser-verb. (cf. III. i. 1), gest. 18. 1. 81, nur polizeilich bestätigt, 7. 8. 81 aufgelöst unter Verschmelzung m. d. „Vg. der Stud. z. Pflege d. Deutschland“ (1. 4. 81 abgetrennt, 28. 4. 81 akad. genehmigt), s. 4. 4. 82 wieder als VDSt., 17. 4. 83 bestätigt. Schwarz-weiß-rot, n. g.; Satisf. nur auf schwere e. W. s. SS. 97. Heim: W 35, Am Karlsbad 29 III.

Paritätische Verbindung: Freie Wissenschaftl. Vereinigung, gest. 23. 6. 81. Im Bund d. FWV. (cf. III. i. 2). Blau-rot-silber, P. Silber, Bz. Kn.: Hotel Atlas, Friedrichstr. 105.

Wissenschaftlichau. Fach-Korporationen: a) Deutscher Wissenschaftler-Verband, Ortsgruppe Berlin (gest. SS. 11; cf. III. k): Ak. theol. V., gest. 16. 11. 53. Violett-weiß-violett, P. Silber, Bz. (im Eisenacher Kart., cf. III. k. 1). Kn.: NW 87, Zinzendorfstr. 3, priv. — Math. V., gest. WS. 61/62. H. blau-weiß-rosa, P. Silber, Bz. (im Arnstädter Verband s. SS. 68; cf. III. k. 5). Verbriefte Satisf. Br.: W 8, Behrenstr. 40; Kn.: Landré's Weißbierstuben, Molkenmarkt. — † Neuphil. Vb. Brandenburgia, gest. 13. 6. 74, susp. Ende WS. 90/91 bis SS. 91, u. S., s. 5. 11. 91 Ak. Neuphil. Verein, s. Ende WS. 13/14 Brandenburgia. Schwarz-silber-h. blau (s. WS. 75/76), Bz. (im Gött. Kartell, cf. III. k. 3). Kn.: Schultheißzelt I, SW, Kreuzbergstr. 1. — Ak. Philolog. V., gest. 5. 12. 74, bis WS. 89/90 ak. klass. phil. V. D. blau-weiß (s. SS. 78), P. Silber, Bz. Im Naumburger KV. s. 84, s. 1920 im Gött. Kartell (cf. III. k. 3). Kn.: Patzenhofer, Bahnhof Bellevue. — Ak. Histor. V., gest. 24. 7. 79, erneut 12. 11. 04. Blau-weiß-rot, Bz. (im Leuchtenburgbund s. 87, cf. III. k. 4). Kn.: Wilhelmshof, Anhaltstr. — Mathemat.-Naturw. Vb., gest. 18. 6. 81 als Astronom. V., bis 1920 Ak. V. f. Astronomie u. Physik. Blau-gold, P. Gold, Bz. (im Arnstädter Verband s. WS. 87/88; cf. 8. k. 4). Verbriefte Satisf. Kn.: Gesellschaftshaus, Hackescher Markt. — Theol. Stud.-V., gest. 27. 11. 88. Violett-weiß-schwarz, P. Silber, Bz. (im „Leipziger Kartell“, cf. III. k. 2). Kn.: Klubhaus, SO 16, Ohmstr. 2. — Wissensch. Vb. Neo-Rhenania cf. Techn. Hochsch. — b) Außerhalb des DWV.: Ak. Stenogr.-V. n. Stolze-Schrey, gest. 5. 11. 98, susp. (im ASB., cf. III. k. 12). D. blau-h. blau-rot, P. Silber, Korp., u. S. Kneipcouleur. — Ak. Gesellschaft, gest. 1913, rek. 1919; nicht korp. — Ak. literar. Bund (cf. IV. k. 7), gest. 22. 10. 1907; o. A. Kn.: Habsburgerhaus, W 30, Neue Winterfeldstr. 45/46.

Nichtkonfessionelle Verbindungen m. MV.: a) Wingolf (cf. II. d. 1), gest. 11. 8. 43 [off. Stiftungsdatum] als Christl. Stud.-V. (hervorgeg. aus d. SS. 43 gest. Erbauungskränzchen), s. SS. 44 im WB., s. 1. 1. 48 „Wingolf“, s. 11. 7. 48 Vb., s. 31. 7. 48 ftr. Schwarz-weiß-gold, Fb. (s. WS. 20/21) schwarz-gold, P. Silber, schwarze M. [s. Anf. 1919, vorher weiße M. u. weiße Seiden-St. (s. SS. 13)], Cerevis schwarzer Samt. EH. s. 16. 12. 96: NO 18, Elisabethstr. 50/51. — b) Stud.-Vb.

im Schwarzburgbund (cf. II. d. 2): Salingia, gest. 5. 12. 1900 als Stud.-V. v. Mitgl. der 18. 7. 97 gest. SB.-Vg. (Bz.), s. 8. 6. 01 ftr., s. 18. 6. 01 Vb., s. 29. 6. 02 im FVh. m. d. SB., s. 27. 2. 06 im SB. Schwarz-weiß-h.blau, P. Silber, schwarze M. Kn.: SW 19, Alte Geheimratskneipe, Jerusalemerstr. 8.

Farbentragende katholisch-deutsche Stud.-Verbindungen m. MV. im CV. (cf. II. e. 1): Suevia, gest. 7. 11. 75 als fr. Vg., s. 22. 12. 77 Vb., s. 14. 2. 78 im CV. Schwarz-gelb-h.blau, Fb. schwarz-gelb-schwarz, P. Gold, im SS. h.blau Seiden-St., im WS. schwarze M. (früher gelbe St.). Kn.: Z, alten Askanier, Anhaltstr. 11. — Hansea, 15. 7. 1900 von Suevia abgezweigt als CV.-Vb., ftr. s. 15. 7. 1900 (offiz. Stiftungsdatum), susp. 1914 bis 25. 3. 19. H.blau-rot-weiß, Fb. blau-rot-blau (anfangs rot-weiß), P. Silber, am weißen Streifen blau, h.blau M. Heim: Friedenau, Handjerystr. 61. — Bavaria, gest. 3. 11. 98, im KD.V., s. 15. 3. 11 im CV. als fr. Vg., s. 6. 9. 11 als Vb. H.blau-weiß-d.blau, Fb. h.blau-weiß, P. Silber, weiße M. (WS. 08/09 d.blau). Kn.: SW 19, Jerusalemerstr. 8. X, XX, XXX, XXXX.

Nichtfarbentragende kath. Vereine mit MV.: a) im KV. (cf. II. e. 2). Berliner KV.: Askania, gest. 29. 11. 53 als Kathol. Lese-V., hervorgeg. aus dem SS. 52 gest. Kleinen Conventiat, s. 17. 5. 81 Askania. Schwarz-gold-schwarz (s. SS. 74), n. g. EH, s. 1. 10. 1908: Charlottenb., Englischestr. 13. — Guestphalia, gest. 12. 12. 1902 aus Askania, s. Febr. 03 im KV., publ. 8. 6. 03. Weiß-rot, P. Silber, n. g. — Burgundia cf. Techn. Hochsch.; Semnonia, Tierärztl. Hochsch. — b) im Unitas-Verband (cf. II. e. 3): Unitas-Arminia, gest. 3. 11. 1905 (27. 10. 1900 als Kränzchen), im UV. s. 18. 8. 06. Blau-weiß-gold, n. g. Kn.: N 87, Rest. Beckmann, Schönhauser Allee 4. — Unitas-Hruodlandia, gest. 25. 3. 1914 als Bund kath. Stud., s. 12. 11. 14 V., s. 11. 2. 15 Hruodlandia, s. 12. 6. 19 im UV. als Unitas-Hruodl. (commentlos). Gold-weiß-blau. — Unitas-Carolingia, gest. 1920 (commentlos). — Unitas-Staufia, cf. Techn. Hochsch.

Jüdische Korporationen mit MV.: a) Verbindungen Jüdischer Stud. im KJV. (cf. II. g. 1): Verein Jüd. Stud. (VJSt.), gest. 4. 7. 95, bis SS. 14 im BJC. D.blau-weiß-gelb. Kn.: W 35, Kurfürstenstr. 150. — VJSt. Hasmonaea, gest. 23. 2. 1902 als fr. Vb., bis SS. 14 im KZV. Gold-schwarz-gold, Bz. Kn.: W 95, Kurfürstenstr. 150. — VJSt. Maccabaea, gest. 6. 12. 1906, bis SS. 14 im BJC. Blau-weiß auf gelbem Grunde. Kn.: W 35, Kurfürstenstr. 150. — Ruder-V. Jüd. Stud., gest. 19. 7. 1914, hervorgegangen aus der 1908 gegr. Ruderabt. der Berliner VVJSt. Gelb-weiß-blau, P. Silber. EH. s. 1914: Oberschöneeweide, Ostendstr. 10; Br.: SW 68, Friedrichstr. 49. — VJSt. Hechawer (susp. 1920). — Sport.-V. Jüd. Stud., gest. 3. 2. 1919. Silber-blau-silber. Kn.: W. 35, Kurfürstenstr. 150. — [VJSt.-Charlottenb., cf. Techn. Hochsch.] — b) sonstige: Vereinig. Jüd. Akademiker (im BJA., cf. II. g. 3), gest. 10. 11. 1903. Schwarzer Bz. Kn.: N 24, Elsässerstr. 54. — V. Jüd. Stud. Kadimah im BZK. (cf. II. g. 2), gest. 4. 7. 95 als VJSt., bis SS. 14 im BJC., bis Jan. 20 im KJV. Weiß-blau-weiß, P. Gold, Bz. Kn.: W, Bülowstr. 167.

Neuzeitliche Korporationen: a) Jungdeutsch: Werdandi, ak. Gilde, gest. 20. 2. 1919 v. alten Wandervögeln. Silber-breitschwarz-silber, Band, schwarze Saunt-M. Adr.: Charlottenburg, Fraunhoferstr. 161. In der Deutsch-ak. Gildenschaft (cf. V. b.). — Deutschwacht, Jungdeutsche B., gest. 10. 8. 1919. Schwarz-grün-rot, schwarze M. — b) Freideutsch: Freiland Skuld, abstinente Vb., gest. 7. 2. 1903 als Ortsgr., susp. 1. bis 7. 3. 07, 1908 verschmolzen m. d. Ortsgr. Charlottenburg (gest. 15. 12. 06), s. SS. 12 korp. Vb., Schwarzes Sauntbarett m. Goldstreifen. Lokal: NO, Jugendhaus.

Kathol. neustudentische Verbindungen im Hochlandverband. Hochland Winfried, Kathol. neustud. Vb. (cf. II. e. 5). — Hathwiga, kathol. neustud. Studentinnen-Vb. (cf. II. e. 5).

Studentinnenvereine: a) im DVAF. (cf. VI. 4): Deutsch-Ak. Frauenbund, gest. 9. 2. 1909. Schwarz-silber, Abz. Brosche (Eule m. Athenekopf). Nationale Tendenz. Heim: NW, Georgenstr. 46 a. — b) Kathol. Studentinnen-V.: Mechtild, gest. 30. 1. 1913, im VKSt. (cf. VI. 3) s. 15. 5. 13. Schwarz-gold-grün (s. WS. 14/15). Heim: SW, Lindenstr. 39. — c) Deutsche Christl. Vereinigung Stud. Frauen (cf. VI. 2), gest. 1909. Studentinnenheim: N 24, Kausnickstr. 24 I. — d) im VStD. (cf. VI. 1): Verein Studierender Frauen 1908, gest. 17. 11. 1908 als V. Stud. Frauen (hervorgeg. aus d. 17. 5. 06 gegr. Fr. Vg. stud. Frauen), SS. 1910 bis SS. 15 Fr. Vereinig. Stud. Frauen, seit 1. 8. 1908 im VStD., susp. 1920. — e) Jüdische: Hevellia, Stud.-Vb. m. KC.-Tendenz (cf. I. b. 4), gest. 21. 11. 1918. Schwarz-weiß-gelb: FVh. m. d. KC. — Zionist. Studentinnen-Vb., gest. 1918.

Interkorporative nationale und soziale Vereinigungen*): Fichte-Hochschulgemeinde, gest. 20. 6. 19. — Ak. Missions-V., gest. 1821 als Stud.-Missions-V., beh. aufgelöst 1830, rek. 1847 (vgl. IV. 2). — Ak. Bonifatius-V. gest. 1891 (vgl. IV. 4). Adr.: Karlstr. 30. — Deutsche Christl. Studenten-Vereinig. (auch f. d. Handels- u. Landw. Hochsch.), gest. Herbst 1894 (vgl. IV. 1). Adr.: C. 2, Kl. Museumsstr. 5 b. — Ak. Arbeiterunterrichtskurse, gegr. 1904 (vgl. IV. 12). Geschäftsstelle: NW 7, Dorotheenstr. 60. — Ak. Ortsgruppe d. V. f. d. Deutschland im Auslande (vgl. IV. 8). Adr.: W 62, Kurfürstenstr. 105. — Ak. Ortsgruppe d. Deutschen Ostmarken-V. Lokal: Friedrichstr. 172. — Deutschvölkischer Studentenverband Berlin, im RDA. (cf. IV. 6), gest. 10. 12. 1909, hervorgegangen aus der „Nationalen Partei“ der Studentenvahlen vom November 1909 und aus der Nationalen Finkenschaft

*) Nichtangeschlagene Vereinigungen dieser Gruppe: Studentenbund für Mission (S. f. M.), gest. März 1896. Ziel: Persönl. Zusammenschluß aller deutschen Akademiker, die in den praktischen Missionsdienst eintreten wollen. Geschäftsstelle: N 24, Kupfergraben 6 p. — Abteilung der studentischen Mitarbeiter an der Zentrale f. Jugendfürsorge. — Sozialstudentische Zentrale (kath.), Geschäftsstelle: O 17, Rüdersdorfer Str. 60 I.

der Lesehallenwahlen, beh. aufgelöst 27. 6. 1913, rek. 5. 1. 1916, aufgelöst WS. 20/21. — Ak. sozialer V., gest. 6. 5. 1913. Adr.: O. 17, Fruchtstr. 64 II (vgl. IV. 11). — Ak. sozialer Ausschuß (cf. IV. 11), gegr. 1913. Adr.: O. 17, Fruchtstr. 64 II. — Sozialer V. kathol. Stud., gegr. I. 1916. Geschäftsstelle: Karlstr. 30. — Kathol. ak. Dienstagabend-Zirkel. — Bureau des Sekretariats sozialer Studentenarbeit, gegr. 1919. SW 48, Wilhelmstr. 37 II. — Ortsgruppe d. Ak. Hilfsbundes, gest. 4. 3. 16. — Vg. d. Deutschösterr. Hochschüler, gegr. 1919. Adr.: Krausnickstr. 10. — Vg. auslandsdeutscher Stud., gegr. 4. 11. 1918 (cf. IV. 7). — Elsaß-lothr. Stud.-Bund (cf. IV. 14).

Berufsvereinigungen: Vereinig. d. Stud. der Zahnheilkunde (vgl. IV. 14). — V. d. Studierenden d. Geographie an der Univ. Berlin, gest. SS. 1912. Geschäftsstelle: NW7, Georgenstr. 34/36. — Medizinerschaft (cf. VII) — Klinikerverband, gest. 23. 1. 1913 (vgl. IV. 13). — Rechts- u. staatswissenschaftl. Arbeitsgemeinschaft (cf. VII). — Arbeitsgemeinschaft f. Altertumskunde. — Ev. Theologenschaft (cf. VII). — Volkswirtschaftl. Fachgruppe (cf. VII). — Chemikerschaft (cf. VII).

Interkorporative Vereinigungen zur Pflege der Leibesübungen*): Ak. Sektion d. deutschen u. österröich. Alpen-V., gest. 1899. Gelb-schwarz-weiß-rot. Lokal: Bülowstr. 23. — Ak. Alpen-V., gest. 27. 10. 08. Lokal: Printz, Altmoaibit 138. — Ak. Sportklub d. Universität (im ASB., vgl. IV. 10). — Ak. Abt. d. Berliner Sportklubs, gest. Ende Mai 1908. Schwarz-weiß. Geschäftsstelle: W 15, Kurfürstendamm 47 (im ASB., vgl. IV. 10). — Studentinnen-Sport-V., gest. 2. 2. 1915.

Sonstige Vereinigungen: Richard Wagner-Gesellschaft, ak. Abt., gest. 9. 3. 1905, rek. SS. 1907. Lokal: Kurfürstendamm 208/09 — Internationaler Studentenverein (vgl. IV. 18), rek. SS. 16. — Freie Hochschulgemeinde, gest. 19. 12. 1918. — Ak. Chor, gest. Januar 1921. — Ak. Orchester-Vg., gest. 3. 7. 1908. Grün-gold-violett, P. Gold, n.G. Adr.: NW7, Reichstagufer.

Partei-polit. Vereinigungen: Bund kommunist. Stud., gegr. I. 1919. — Ak. Ortsgr. d. Zentral-V. Deutscher Staatsangehöriger jüd. Glaubens. — Sozialist. Stud.-Gruppe. — Stud. Ortsgr. d. deutschen Zentrumspartei. — Deutschdemokrat. Stud.-Gruppe.

Freistudentische Organisationen: a) Freie Studentenschaft Berlin, org. 20. 6. 1899, bis Anfang 1902 „Berliner Finkenschaft“,

*) Nichtangeschlagene, dem Ak. Sportbund (vgl. IV. 10) angeschlossene Vereinigungen dieser Gruppe: Ak. Abt. d. Berl. Fußballklubs Preußen, gest. 1. 5. 1894. Schwarz-weiß. Br.: W 47, Kreuzbergstr. 5. — Ak. Abt. d. Berl. Tennisklub Borussia, gest. 9. 4. 1902. schwarz-weiß. — Ak. Abt. d. Berliner Sport-V. v. 1892.

20. 6. 1908 beh. aufgelöst, 15. 2. 1909 rek., susp. SS. 18. Mitglied d. DFrSt. (vgl. VII. 1). — b) Freie Vereinig. Kathol. Studenten, gest. Dezember 1907 als Zirkel kathol. ehemaliger Schüler Trierer Gymnasien, seit 16. 11. 1910 FVKSt. (Verband vgl. VII. 2). Lokal: Kath. Vereinshaus, C 19, Niederwallstr. 11.

Zweckverbände.

Den 1912 geschaffenen „allgemeinen schwarzen Paukcomment“ u. Ehrenkodex des „schwarzen Waffenrings“ haben die mit † bezeichneten Korporationen der Hochschulen von Groß-Berlin unterzeichnet. Waffenangelegenheiten von allgemeinem Interesse werden auf allg. Waffensitzungen unter dem ständigen Vorsitz des C. Marchia (Vertretung C. Rheno-Guestphalia) geregelt. Im Anschluß an den schwarzen Waffenring besteht ein Schiedsgericht f. Korporationsverrufe, das auf Anrufen eines Teils Vergleichsvorschläge macht.

Am 22. 5. 1918 ist der Waffenring der schlagenden Verbände an den Berliner Hochschulen gegründet worden. Ihm gehören an der Köseener SC., der Rudolstädter SC., die Deutsche Burschenschaft, die Deutsche Landmannschaft, der VC.

Der im WS. 1913/14 gegründete Schwarze Ring umfaßt alle an der Universität Berlin bestehenden schwarzen (nichtfarbentragenden) Korporationen. Er bezweckt die Vertretung der gemeinsamen Interessen der schwarzen Korporationen der Universität Berlin, insonderheit im Ausschuß der Studentenschaft.

Den „Convent Kathol. Corporationen“ (CKC.) bilden s. 1905: Suevia, Hansea, Bavaria, Askania, Guestphalia, die Unitas-Vereine, sowie (a. d. Techn. Hochsch. :) Borusso-Saxonia u. Burgundia, (an d. Tierärztl. Hochsch. :) Makaria u. Semnonia u. (a. d. Landw. Hochsch. :) Germania.

Der WS. 18/19 gegr. Hochschulring deutscher Art faßt Korporationen und die in der Fichte-Hochschulgemeinde gesammelten Nichtkorporierten zusammen zu einem Block deutscher Art und deutschen Wesens gegen die zerstörenden Kräfte des Internationalismus jeder Färbung.

II. Technische Hochschule (Charlottenburg),

gest. 1879.

† Corps im WSC. (cf. I. a. 2). SC. zu Berlin: Rheno-Guestphalia, gest. 25. 11. 86, C. s. 19. 11. 82. Schwarz-h.rot-silber, P. Silber, Fb. silber-schwarz-silber, P. rot, rote M. EH.: Schillerstr. 102. — Saxonia, gest. 5. 7. 87, C. s. 25. 1. 88. Schwarz-h.grün-gold, P. Gold, Fb. gold-grün-gold, P. grün, h.grüne M. EH.: Englischestr. 12. — Guestphalia, gest. 4. 2. 70, C. s. 28. 1. 83. Grün-weiß-schwarz, Fb. weiß-grün-weiß, P. Silber, d.grüne M. EH.: Englischestr. 10. — Pomerania-Silesia, gest. 7. 2. 72, C. s. 9. 5. 88. Blau-weiß-gold, Fb. blau-gold-blau, P. Gold, blaue

M. EH.: Cauerstr. 22. — Berolina, gest. 29.1.86, C. s. SS. 20. Blau-weiß-schwarz, Fb. blau-weiß-blau. KH.: Bismarckstr. 17. —

† Corps in RSC. (cf. I. a. 3): C. Rheno-Burgundia, gest. 31.7.20 als ren. C im RSC., 3. 8. 20 verschmolzen m. d. fr. C. Burgundia (gest. 2. 9. 93 als fr. L.; grün-weiß-rot, Ff. grün-weiß-grün, h. grüne M.), rez. 19. 5. 21. Grün-weiß-rot, Fb. weiß-rot, P. Silber, rote M. EH.: Am Lützow 5.

† Burschenschaften der „Deutschen Burschenschaft“ (cf. I. a. 4): Cimbria, gest. 5.10.88 in Karlsruhe von der B. Teutonia, in Charlottenbg. s. Herbst 89, im NDC. 17. 3. 89 bis 18. 3. 94, susp., als fr. B. rek. 1. 4. 94, s. 8. 1. 97 im ADC., s. SS. 99 an der Univ. verboten. Weiß-schwarz-rot-weiß, Fb. schwarz-rot, P. Gold, weiße M. (früher auch St.; in Karlsr.: weiß-schwarz-rot, schwarze Samt-M., dann violette M.). Kn.: Schlüterstr. 4 I. — Gothia, gest. 5. 3. 90. Orange-weiß-schwarz, Fb. orange-weiß-orange, P. Silber, orange M. Kn.: Schlüterstr. 4 II. — Thuringia, gest. 19.6.75. Moosgrün-weiß-blau, Ff. grün-weiß-grün, P. Silber, moosgrüne M. u. Fm. Kn.: Schillerstr. 102. — Allemannia, Arminia, Franconia, Germania, Hevella, Primislavia, Rugia (a. d. Techn. Hochsch. SS. 07 aufgelöst), Saravia und Teutonia cf. Univ. — Marcomannia cf. Tierärztl. Hochsch.

† Turnerschaften im VC. (cf. I. a. 6). VC.-Berlin: Stauffia, gest. 6.3.97, T. s. SS. 1900, im VC. s. 31.5.03, vertagt 1914 bis Anf. 1919. Schwarz-weiß-h. blau, Ff. blau-weiß-blau, P. Silber, h. blaue M. u. Fm. Maturität. Kn.: Cauerstraße 22 II. — Borussia, Brandenburgia, Markomania u. Rhenania, Alania (cf. Univ.).

† Landmannschaften im Cob. LC. (cf. I. a. 5): Ascania-Brandenburgia, gest. 4.6.88 in Karlsruhe als Alania, 1.11.11 im ALC. adm., susp. SS. 13, rek. WS. 13/14 in Charlottenb. als Franconia unter Verschmelzung m. d. SS. 13 aufgelösten L. Ascania (gest. 12. 12. 94 als V., im ALC. s. SS. 07; violett-weiß-gold v. u., Ff. violett-weiß-violett, P. Silber, violette M. u. Fm.), 4. 1. 19 verschmolzen m. d. L. Brandenburgia (an d. Landw. Hochsch. gest. 8. 7. 96, L. in ALC. s. 1911; schwarz-gold-h. grün, Ff. grün-schwarz-grün, schwarze Samt-M.). Bordeauxrot-weiß-gold, Ff. rot-weiß-rot, P. Gold, d. bordeauxrote M. Maturität. Kn.: Cauerstr. 22 I. — Vandalia, gest. 30. 6. 93 a. d. Landw. Hochsch. im ALC. s. SS. 07. Blau-silber-orange, Ff. blau-orange-blau, P. Silber, weiße M. u. Fm. Kn.: NW 21, Turmstr. 8 III. — Alsatia, Guilelmia, Marchia, Palaio-marchia, Palaio-Silesia, Spandovia, Thuringia, cf. Univ., Arminia, cf. Tierärztl. Hochsch.

† Burschenschaften im ADB. (cf. I. b. 1): Berliner ADB. (cf. Univ.): Vandalia, gest. 13. 7. 93, im ADB. s. 6. 7. 94. D. rot-gold-grün, P. Gold, d. rote Samt-M. Maturität. Kn.: Stuttgarterplatz 12 I. — Sigambria, gest. 5. 5. 1901 (v. Neogermania abgetrennt), im ADB. 31. 5. 02 rez. Rot-weiß-gold, P. Gold, ziegelrote M. Maturität. Kn.: Wilhelmshof, Berliner Str. 77.

† Sängerschaften im Weim. VSV. (cf. I. b. 2): Alania, gest. 22. 2. 97. Grün-weiß-orange, Ff. grün-weiß-grün, grüne M. u. Fm. E. W. Kn.: Schloßpark-Rest., Luisenpl. — Ascania u. Germania (cf. Univ.).

Schwarze Verbindungen a) im Bund d. FW V. (cf. I. c. 9): Freie Wissenschaftl. Vereinigung, gest. 19. 2. 1907, im Bunde s. 23. 7. 07. Blau-rot-Silber. Kn.: Berlin, Hotel Atlas, Friedrichstr. 115. — b) bergakademische: (s. WS. 16/17 a. d. Techn. Hochsch.): † Berg- und Hüttenmännischer Verein, gest. 14. 1. 61. Silber-Kohle (= schwarz)-Gold, n. g. U. S. EH.: Charlottenburg, Englischestr. 16. — † Ak. V. Schlägel und Eisen, gest. 10. 12. 78. Schwarz-gold, Bz. U. S. Kn.: NW, Wilsnackerstr. 63.

Ak. Turnverbindungen im ATB. (cf. I. c. 2): ATVbg. Cheruscia, gest. 3. 7. 95, s. WS. 95/96 in ATB., Rot-weiß-orange. Kn.: Cauersstr. 22 III. — ATVbg. Charlottenburg, gest. 11. 1. 73, s. 25. 7. 07 im ATB., susp. 1914. Grün-silber-blau. Heim: Krummestr. 77. — ATV. Berlin, Arminia, Kurmark u. ATV. d. Märker (cf. Univ.).

† Verele Deutscher Stud. im Kyffhäuserverb. (cf. III. i. 1), gest. 14. 5. 81. Schwarz-weiß-rot, n. g. Kn.: Fraunhoferstr. 13; Br.: Am Lützow 10.

Jüdische Verbindungen a) im KC. (cf. I. b. 4): Vineta, gest. 14. 6. 1919. Orange-silber-blau, d. blaue M. Heim: Englischestr. 27. — b) Verbindung Jüd. Stud. im KJV. (cf. II. g. 1), gest. 16. 8. 1901, bis SS. 14 im BJC. Gelb-h. blau-weiß, n. g. Kn.: Berlin W 35, Kurfürstenstr. 150.

Nichtkonfessionelle Verbindungen mit MV.: a) Wingolf (cf. II. d. 1), gest. 18. 6. 94, s. Febr. 97 im WB., susp. WS. 14/15 bis Zw. S. 19. Schwarz-weiß-gold, Fb. schwarz-gold, P. oben Silber, unten schwarz, (CK-Band: schwarz-weiß-gold, P. oben Gold, unten schwarz), h. orange Samt-M. Kn.: Am Amtsgericht, Leonhardstr.; Br.: Techn. Hochsch. — b) im SB. (cf. II. d. 2): Lietzenburg, gest. 18. 6. 19, im SB. s. 8. 7. 1919. Blau-weiß-gelb, blaue M. Kn.: Berlin SW 19, Alte Geheimratskneipe, Jerusalemstr. 8; Br.: Techn. Hochsch.

Kathol. Korporationen m. MV.: a) im CV. (cf. II. e. 1): Borusso-Saxonia, kathol.-deutsche Stud.-Vb., 24. 2. 99 von Suevia-Be. Rot-weiß-schwarz, Ff. rot-weiß, P. Silber, rote M. Kn.: Berliner Str. 80 II. X, XX, XXX, XXXX. — b) im KV. (cf. II. e. 2): Burgundia, von d. 29. 11. 53 gest. Kath. Lese-V. (cf. Univ.), abgetrennt 8. 11. 81, s. 5. 12. 81 Burgundia. Schwarz-gold-schwarz, n. g. EH. s. 1. 10. 08; Englischestr. 13. — c) im UV. (cf. II. e. 3): Unitas Stauffa, gest. 4. 11. 20, in UV. s. 19. 5. 21. Weiß-blau-gold, n. g.

Sportvereine: Ak. Segler-V. (cf. Univ.). — Ak. Seglerklub. — Ak. Ruder-Club (cf. Univ.). — Ak. Ruder-V. (cf. Univ.). — Ak. Rudergesellsch. Alt-Brandenburg, gest. 1905. Weiß-blau-weiß. Br.: Meinekestr. 21; Bootshaus: Pichelswerder. — *Ak. Sekt. d. deutschen u. österr. Alpen-V. — Ak. Abt. d. Sportklubs Charlottenb., gest. 1. 6. 1911 (s. VL 1911 im ASB., cf. IV. 10). Kn.: Sophie-Charlotte-Café, Bismarckstr. 67. — Ak. Sportklub a. d. Techn. Hochsch. (in ASB., cf. IV. 10). — Ak. Abt. d. V. f. Leibesübungen (im ASB. cf. IV. 10).

Wissenschaftl. und Fachvereine: Ak. Arch.-V., gest. 18. 12. 94, rek. 18. 2. 20 (im Rothenburger Verbands, cf. III. k. 9). Röt-weiß-grün, U. S. Lokal: Ak. Bierhallen, Schillerstr. 24. — † Ak. V. Kette,

gest. 25. 11. 85. Rot-weiß-grün, Bz. US. Heim: Prinz Luitpold, Berliner Str. Im Ak. Ing.-Verb. (cf. III k. 10). — † Ak. V. Altmark, gest. 21. 1. 92. Bis 1920 Ak. Jng. V. Violett-h.grau-h.blau. U.S. Kn.: Berlinerstr. 81 I. Im Ak. Ing.-Verb. (cf. III. k. 10). — Wissensch. Vb. Neo-Rhenania, gest. 1898, s. 1920 im Arnst. Verb. (cf. III. (k. 5). US. H. blau-silber-rot. Kn.: Wilhelmshof, Berliner Str. 77; Br.: Techn. Hochschule. — Ak. Stenogr.-V. n. Stolze-Schrey, gest. 5. 11. 98. D. blau-h. blau-rotes Band m. Silber-P. (Verband cf. III. k. 12). — Ak. Chemiker-V. (cf. Univ.).

Wissenschaftl.-gesellige techn. Vereine: † Ak. V. Hütte, gest. 16. 5. 46. Weiß-blau, n. g. Maturität, u. S. EH. s. 94: Berlin NW 23, Bachstr. 9. — Ak. V. Motiv, gest. 5. 6. 47. Blau-gold, n. g. Geschäftszimmer: Kurfürstenallee 39 pt.

Sonstige Vereine: Deutsche Christl. Stud.-Vg. (cf. IV. 1), gest. 9. 11. 97. Lokal: Schillerstr. 36 pt. — Ak. Vg. ehemal. Oberrealschüler. Gold-weiß-h. grün. Kn.: Berlin, Elsässerstr. 26. — Kulturamt, gegr. Anf. 1921. — Kriegsteilnehmerverband (cf. IV. 13).

Im Allg. Stud.-Ausschuß hat jeder Reichs- und Ausland-deutsche aktives, vom 3. Semester ab auch passives Wahlrecht. Farben: weiß-h. blau-gelb; Wuchs: schwarze Samtpikesche, gelbes Samtbarett m. blau-weißer Feder. Bureau: Knesebeckstr. 97 pt. (Bez. † vgl. Seite 34.)

III. Tierärztliche Hochschule,

gest. 1. 6. 1790 als Tierarzneischule, Hochschule s. 20. 6. 1887.

† Corps im RSC. (cf. I. a. 3). RSC. zu Berlin: Franconia, gest. 30. 11. 50. D. grün-rot-gold, Ff. grün-rot-grün, P. Gold, d. grüne M. u. Fm. Heim: N 4, Novalisstr. 16 I. — Teutonia, gest. 1. 7. 70 Blau-weiß-gold, Ff. blau-weiß-blau, P. Gold, am gold. Streifen blau, blaue M. u. Fm. Heim: N 4, Invalidenstr. 40/41 III. — Cimbria, gest. 1. 12. 70, im RSC. s. 1920. Grün-silber-rot, Ff. grün-silber-grün, grüne M. Kn.: N 24, Elsässerstr. 39 II. — Salingia, Holsatia, Cheruscia, Saxonia, Baltia, Marcho-Borussia cf. Univ. Rheno-Burgundia, cf. Techn. Hochschule.

† Burschenschaften a) in der DB. (cf. I. a. 4): Marcomannia, gest. 15. 11. 86, B. s. 1891, im RV. s. Pfingsten 08, susp. 5. 3. 19 bis 19. 3. 19, Karmesinrot-silber-h. blau, P. Silber, Fb. silber-rot-silber, P. rot, karmesinrote M. Kn.: N. 24, Elsässerstr. 39. — b) freie: Obo-tritia, gest. 18. 11. 86. D. blau-gold-rot, Ff. blau-gold-blau, d. blaue Samt-M. u. Fm. Kn.: N 24, Elsässerstr. 37 II.

† Landsmannschaft im Cob.L.C. (cf. I. a. 5): Arminia, gest. a. d. Mil. Veterinär-Akademie 23. 2. 86; h. blau-rot-gold, Ff. blau-rot-blau, h. blaue M. u. Fm. Kn.: N 24; Linienstr. 111 II.

Kathol. Korporationen mit MV. a) ftr. Vb. im CV. (cf. II. e. 1): Makaria, ak. Vb., gest. 24. 2. 98, s. 20. 11. 07 im CV. Moosgrün-weiß-rosa, Fb. grün-weiß-grün, P. Silber, grüne M. X, XX, XXX, XXXX. Kn.: Linienstr. 111 II. — b) nfr. Verein im KV. (cf. II. e. 2): Semnonia, gest. von Guestphalia 14. 2. 1911; s. 6. 6. 1911 im KV., publ. 12. 6. 11., susp. WS. 20/21. Grün-weiß-schwarz, n. g. Kn.: Lüneburger Klausse, NW, Lüneburgerstr. 28.

IV. Landwirtschaftliche Hochschulen,

gestiftet 1882. Hochschule seit 14. 2. 1888.

Korporationen u. Gensur mit u. S. + Freischl. Verbindung Cimbri, a. gest. 10. 3. 94 als ak. brautechn. V. s. WS. 10/11 e. W., s. 1913 fr. Vb. Cerevisia. Grün-weiß-gold. weiße M. Kn.: N, Chausseestr. 22 II. — + ak. Landw. Vb. Agraria. gest. 24. 11. 64. Schwarz-rot-schwarz-mercurian. Fl. blau-rot-blau, P. Silber, schwarze Kniepouleur (Ternand cf. III. h. 10). Kn.: N + Novalisstr. 2. — Weisenschaft Borussia-Burgundia. gest. 3. 12. 87. Rot-weiß-grün. weiße M. Kn.: SW, Annaltstr. 11. — Ak. Zuckertechn.-V., gest. 12. 7. 1913. Grün-silber-orange. grüne M. Kn.: Charlottenb., Kaiser-Friedrich-Str. 53. — b. m. M. V.: Jagdcorps Masovia, gest. 15. 1. 1920. Weiß-grün-gold. grüne M. Kn.: Kesselstr. 19.

Kathol. farbertr. Verbindung in CV. (cf. II. e. 1): Germania, Vb. kath. deutscher Stud., gest. 2. 2. 86, in CV. s. Anf. 1920. Blau-gelb-rot, Ff. blau-gelb, P. Gold, blaue M. Kn.: Brückenallee 20.

Mehrfarbertr. Vereine: Ak. Geodät. V., gest. 26. 7. 06. Rot-weiß-grün, P. Silber, Bz. Kn.: Schröderstr. 12. — Deutsche ak. Gemeinschaft, gest. 7. 11. 1919 (in Hochschulring deutscher Art). Adr.: Invalidenstr. 42. — Kriegsteilnehmerverband (cf. IV 13).

Es besteht ein Ausschuß der Studierenden der Landw. Hochsch., der sich aus 10 allsemesterlich zu wählenden Mitgl. zusammensetzt: dem Vorsitzenden, je einem Vertreter für das Wirtschaftsamt, das Arbeitsamt, d. Amt. für staatsbürgerl. Erziehung, d. Ausländeramt, dem Kassenwart, dem Schriftführer und je einem Vertreter der 3 Fachgruppen f. Landwirtschaft, Geodäsie u. Brautechnik. Farben: d. blau-gelb; Wachs: d. blaue Samtpikesecke, d. blaues Samtbarett m. gelber Feder.

V. Akademie der Künste,

gest. 1796.

An d. Ak. Hochschule f. Musik in Charlottenburg: Ak. Vb. Teutonia, gest. 25. 10. 93, susp. s. 1914. H. braun-weiß-blau, P. Silber, d. blaue M. U. S. Kn.: Berliner Str. 61. — Organum, ak. V. am Ak. Institut f. Kirchenmusik, gest. 24. 6. 85. Blau-silber-schwarz, Ff. blau-silber-blau, d. blaue M. Kn.: Kaiser-Friedrich-Zelt, Berliner Str. 85.

An d. Hochschule f. d. bildenden Künste in Charlottenburg: Hellas-Brandenburgia, gest. 1919 durch Verschmelzung der ak. Vg. f. Komposition. Hellas (gest. 17. 12. 72; h. blau-gold-schwarz, Ff. blau-gold-blau, P. Gold, schwarze Samt-M.) und des Wanderbundes Brandenburgia (Violett-gold-rot, Ff. violett-gold-violett, violette M.) — Ak. Gesang-V. H. blau-weiß-rot. — ATV. Chattia, gest. 17. 12. 75. Schwarz-rot-gold, P. olivgrün, olivgrüne M.

VI. Handelshochschule, gest. 1906.

Nichtkorporative Vereine: Ak. Diskussionsklub, gest. 27.1.07. — Ak. V. Lloyd, gest. 22. 6. 07. Lokal: Heidelberger. — Ak. Sport-V. a. d. Handelshochsch., gest. 7. 12. 07; Sportfarben: grün-violett-silber. (Im ASB., cf. IV. 10.) Kn.: Spatenbräu, Friedrichstr. — Vg. Stud. d. Handelslehramts.

Korporationen m. u. S.: † Ak. Vb. Hansea, gest. 20. 10. 09, rek. SS. 14. Rot-weiß-gold, Ff. rot-weiß-rot, P. Gold, rote M. BM. Kn.: C25, Alexanderstr. 9pt. — † Fr. Landmannsch. Die Goten, gest. 17. 12. 1917 als Ak. Vb., s. 1918 e. W. Schwarz-grau-silbernes Band, Fb. schwarz-grau-schwarz, beide m. silb. Totenkopf, schwarze M. Maturität. Heim: N 24, Elsässerstr. 78 II.

Der Ausschuß wird allsemesterlich gewählt.

BONN.

Immattr.: 18 bezw. 9. Termin: innerhalb der ersten drei Wochen (17. Okt. bis 5. Nov. einschl.), letzter Termin, über den hinaus auch der Kurator keine Erlaubnis erteilt, 1. Dez. Zulassungsbedingungen wie bei Berlin. Damen mit Reifezeugnis werden unter gleichen Voraussetzungen wie männliche Personen immatrikuliert. Ausländer bedürfen zur Immatrikulation der Genehmigung des Ministers für Wissenschaft, Kunst u. Volksbildung. Vorlesungen: Annahme u. Anmeldung bei den Dozenten bis 1. Dez. Abmeldung der Übungsvorlesungen v. 25. Febr. bis 15. März 1922 persönlich bei den Dozenten, spätere Anmeldung bezw. frühere u. spätere Abmeldung nur mit Genehmigung des Rektors. Honorar: Ausländer haben für die Vorlesungsgebühren den doppelten Betrag der für Reichsinländer festgesetzten Gebühren u. für die Immatrikul.-Gebühren, Auditoriengelder, Instituts- u. Bibl.-Gebühren etc. den dreifachen Betrag zu entrichten. Gasthörerscheine stellt das Rektorat aus (Inländer 5 *M.*, Ausländer 15 *M.*). Stundung: Gesuche bis 2. Nov. beim Sekretariat einzureichen. Die Versicherungsgebühr für versicherungspflichtige Vorlesungen und praktische Übungen beträgt für das Semester insgesamt 1,50 *M.* Krankenkasse: obligat. Beitrag 3,50 *M.*; unentgeltl. Behandlung in Bonn, nebst freier Arznei und ev. Aufnahme in die Bonner Univ.-Kliniken. Der Allgemeine Studentenausschuß (Asta) vertritt die Gesamtinteressen der Bonner Studentenschaft. Er wird in gleicher und geheimer Wahl gewählt. — Die Wohnungsangabe ist bis 10. Nov. (auch wenn keine Veränderung stattgefunden hat) auf dem Sekretariat zu bewirken.

Rheinische Friedrich-Wilhelms-Universität.

Gestiftet 1818.

Beginn der Vorlesungen 2. November.

Kurator: Geh. Ob.-Reg.-Rat Pf. Dr. Norrenberg. — *Rektor*: Fitting (phil. Fak.). — *Dekane*: Ritschl, Feldmann, Crome, Hoffmann, Störriag.

I. Evangelisch-theologische Fakultät.

Dekan: O. Ritschl.

Pff. ord.: Ed. Grafe (12. 8. 55) (N. T.) i. R. — Ed. König (15. 11. 46) hebr. Grammat. m. prakt. Uebgn. 4 p.; Jesaja 4 p.; Hauptprobl. d. israelit. Relig.-Gesch. 2 p.; alttest. Prosem. (Deuteronomium) g. — Siegfr. Geibel (24. 8. 44) Gleichn. Jesu 1 g. — O. Ritschl (26. 6. 60) Dogmat. II 3 p.; systemat. Sem. g. — J. Weinholt (12. 8. 61) Einltg. ins A. T. 4 p.; Genesis 4 p.; alttest. Sem. g.; Assyr. I 1—2 g. — W. Heilmüller (3. 8. 69) Joh.-Ev. 4 p.; beide Korintherbr. 4 p.; neutest. Sem. 1 m. 2 g. — Em. Pfennigsdorf (10. 6. 68) prakt. Theol. II 4 p.; christl. Kulturphilos. (Grundfrag.) 1 g.; systemat. Soziätät 1 m. 2 g.; katechet. u. homilet. Sem. je 1 m. 2 g. — Em. Weher (8. 3. 62) Leidensgesch. Jesu 1 g.; neutest. Theol. 4 p.; Ethik II 1 m. 2 p.; neutest. Sem. 1 m. 2 g. — G. Anrioh (2. 12. 67) Kirchengesch. (Mittelalt.) 4 p.; d. Bilderkreis d. altchristl. Kunst nach s. Relig. Gehalt 1 g.; kirchengesch. Sem. 1 m. 2 pg.; archäol. Uebgn. 1 pg. — W. Goeters (9. 1. 78) Kirchengesch. IV 4 p.; d. evang. Kirche im Gebiet d. Rheinprovinz seit d. Reformat. 2! Uebgn. f. Anf. (Prosem.) 1 m. 2 g.

Pf. ord. hon.: Ed. Simons (27. 5. 55) Jesu Gleichn. u. Wunder in Predigt u. Unterr. 1 g.; relig.-pädagog. Besprechgn. 1¹/₂ g.

Dozz.: Renatus Hupfeld, moderne Probl. d. religiös. Unterweisg. 2 p. — Pf. W. Larfeld, Gesch. d. neutest. Kanons 2 p.; Gefangensch.-Briefe d. Paulus 4 p. — Mart. Thilo, d. Prophet. im Rahmen d. altorient. Gesch. 1 m. 2 p. — E. Barnikel, Galaterbr. 1 p.; Relig. d. Judentums 1 m. 2 p.; neutest. Uebgn. 1 m. 2 pg.

II. Katholisch-theologische Fakultät.

Dekan: Frz. Feldmann.

Pff. ord.: J. Heiner Schrörs (26. 11. 52) kirchengesch. Uebgn. 1 m. 2 pg. — Jos. Felten (9. 2. 51) (N. T.) i. R. — Alb. Ehrhard (14. 3. 62) Gesch. d. christl. Altert. 5 p.; kirchengesch. Sem. 1 m. 2 g. — Gerh. Esser (17. 12. 60) Dogmat. I. 6 p.; dogmat. Sem. 1 m. 2 pg. — Frz. Feldmann (17. 5. 66) Gesch. d. alttest. Offenbarg. 3 p.; Jesaja 40—66 3 p.; alttest. Sem. 1 m. 2 pg.; hebr. Uebgn. 1 pg. — F. Tillmann (1. 11. 74) Moral I. 6 p.; moraltheol. Sem. 1 m. 2 pg.; Prakt. 1 pg. — Arn. Rademacher, philos. Einf. in d. Theol. II 4 p.; kathol. Apologet. 4 p.; fundamentalth. Sem. 1 m. 2 g. — Alb. Lauscher (Pastoral-Theol.) liest nicht. — Heiner Vogels (12. 1. 80) Markus-Ev. 4 p.; neutest. Sem. 1 m. 2 pg. — Alb. Mich. Koeniger (23. 2. 74) kathol. Kirchenr. I 4 p.; kirchenrechtl. Sem. 1 m. 2 g. — W. Neuf (24. 7. 80) köln. Kirchengesch. seit d. Reformat. 2 p.; christl. Kunst d. 19. u. 20.

Jahrh. 2 p.; Uebgn. (christl. Kunstgesch.) 1 m. 2 g. — **Schwer**, Homilet. 3 p.; christl. Gesellschaftl. 2 p.; Jugendkde. als Grundlage d. Jugendseelsorge II 1 pg.; homilet. u. katechet. Sem. je 1 g.

Pff. ord. hon.: **Heinr. Goussen**, kopt. Lekt. od. Christl.-Arabisch f. Anf. 1 pg.; armen. Lekt. od. Georgisch f. Anf. 1 pg.; orient. (kirchl.) Rechtsquell. 2 pg.

Dozz.: **Pf. Heinr. Herkenne** (5. 7. 71) hebr. Grammat. u. Uebgn. II. Tl. 3p.; Hermeneut. 1 p.; bibl. Poesie 1 pg. — **F. Hünermann**, d. Jenseitsglaube d. Kirche 2 p. — **F. Andres**, d. groB. Weltrelig. p.; relig.-gesch. Uebgn. 1 pg. — **Lor. Dürr**, Gesch. d. israelit. Volkes bis z. Rückkehr aus d. babylon. Exil 3 p.; Assyr. II 2 p.; keilinschriftl. Uebgn. 1 m. 2 pg.

III. Juristische Fakultät.

Dekan: **C. Crome**.

Pff. ord.: **P. Krüger** (21. 3. 40) (röm. u. dtsh. bürgerl. R.) i. R. — **Phil. Zorn** (18. 1. 50) (öff. R.) dgl. — **E. Zitelmann** (7. 8. 52) bürgerl. R. I. u. II. (allg. Tl. u. Schuldtr., ohne Personenr.) 3m. 2p.; Zivilr.-Prakt. 1m. 2p.; Versailler Vertrag u. Zwischenprivatr. 1 pg. — **C. Bergbohm** (18. 9. 49) (öff. R.) i. R. — **C. Crome** (12. 7. 59) bürgerl. R. III (Sachenr.) 2 m. 2 p.; dtsh. Zivilproz. 4 p.; Zivilproz.-Prakt. 1 m. 2 p.; konservator. Uebgn. (röm. R.) 1 g. — **E. Landsberg** (12. 10. 60) dtsh. Strafr. 5 p.; strafbare Handlgn. gegen d. Privatperson 1 g.; bürgerl. R. IV. (Familienr.) 3 p.; Anf.-Uebgn. (bürgerl. R.) 1 m. 2 p. — **Hans Schreuer** (3. 3. 66) Handelsr. 4 p.; Handels- u. Wechsell.-Prakt. 1 m. 2 p.; Grundz. d. dtsh. Privatr. 5 p.; quellenmäß. Konversat. üb. dtsh. Rechtsgesch. u. dtsh. Privatr. 1 m. 2 p. — **Jos. Helmberger** (16. 2. 65) kathol. u. evang. Kirchenr. 2 m. 2 p.; dtsh. Strafprozeßr. 4 p.; Gefängniswes. 1 g.; Strafr.-Prakt. 1 m. 2 p.; strafrechtl. Sem. 1 g. — **Jos. Partsch** (2. 9. 82) bürgerl. R.: I u. II (Personen-, Sachen-, Schuldverträge) 4 p., V (Erbr. inkl. Erbschaftssteuer-gesetz) 4 p.; Digest.-Exeget. 1 m. 2 g.; R. d. Kaufs (Sem.) 1 m. 2 g. — **Rud. Smend** (15. 1. 82) dtsh. Reichs- u. Landesstaater. 6 p.; Ethik u. Polit. 1 g.; staatsrechtl.-polit. Sem. 1 m. 2 g. — **Er. Kaufmann** (21. 9. 80) dtsh. u. preuß. Verwaltgr. 6 p.; Verwaltgr.-Prakt. 1 m. 2 p.; rechtsphilos. Sem. 1 m. 2 g. — **Heinr. Guppert**, Handelsr.-Prakt. 1 m. 2 p.; industrie-rechtl. Sem. 1 m. 2 pg.; Konversat. üb. kaufm. Buchführg. 1 m. 2 g. — **WM**, Grundz. d. bürgerl. R., auch f. Nat.-Oekon. 5 p.; Wechsell., Priv.-Versichergr., Schiffahrtsr. 4 p.; Sachsenspiegelübgn. 1 g.

Pff. ord. hon.: **Heinr. Pflüger** (13. 7. 59) röm. Rechtsgesch. inkl. Zivilpr. 4 p. — **G. Selbt**, Theor. u. Techn. d. Statist. 1 p.

Dozz.: **H. Nottarp**, dtsh. Rechtsgesch. 4 p.; sprachl. Einf. in d. Quellen d. röm. R. I u. II je 1 m. 3 p. — **E. Isay**, internat. Privatr. 1 p.; Völkerr. 3 p. — **F. Meyer**, kanon. u. bürgerl. Eher. u. Eheprozeßr. 1 m. 2 p.; kirchenrechtl. Sem. 1 m. 2 pg.

IV. Medizinische Fakultät.

Dekan: **Er. Hoffmann**.

Pff. ord.: **H. Kuhnt** (14. 4. 50) (Augenh.) i. R. — **F. Schultze** (17. 8. 48) (inn. Med.) dgl. — **Rob. Bonnet** (17. 2. 51) (Anat.) dgl. — **K. Garre**

(10. 12. 57) chir. Klin. u. Poliklin. 4 m. 1 $\frac{1}{2}$ p. — M. Verworn (4. 11. 63) Physiol. d. Menschen II (Energetik) 5 p.; physiol. Prakt. f. Vorger. 4 m. 3 p.; selbst. Arbtt. im Labor. tägl. g. — Alex. Westphal (18. 5. 63) psychiatr. Klin. (inkl. forens. Psychiatr.) 3 p.; Poliklin. f. psych. u. Nervenkrkhtn. 1 g.; Arbtt. im Labor. (m. Sioli) 6 m. 3 g.; forens. Psychiatr. f. Jur. u. Med. (m. Hübner) 1. — K. Hirsch (2. 4. 70) med. Klin. 4 m. 1 $\frac{1}{2}$ p.; klin. Kränzchen g. — P. Römer (13. 2. 73) (Greifsw.) Augenklin. 4 p.; Untersuchungsmethdn. inkl. Ophthalmosk. (m. Stargardt) 1 m. 2 p.; ophthalmol. Prakt. 1 g.; Arbtt. im Labor. 5 m. 2 g. — O. v. Franqué (11. 9. 64) geburtsh.-gynäkol. Klin. u. Poliklin. 5 p. — Hans Leo (27. 8. 54) Pharmakol. 5 p.; pharmakol. Labor. (m. Bachem) 6 m. 8 g. — P. Krause (30. 9. 71) med. Poliklin. 2 m. 1 $\frac{1}{2}$ p.; Perkuss. u. Auskultat. etc., f. Anf. 2 m. 1 $\frac{1}{2}$ p.; Röntgen-diagnost. u. -ther. inn. Krkhtn. 1 g.; Distriktpoliklin. 1 pg. — Rud. O. Neumann (29. 6. 68) Hyg. I mit Einschl. d. soz. Fragen 3 p.; bakt. Kurs, auch f. Nichtmed. 2 m. 2 p.; hyg. Kurs 1 m. 2 p.; Labor.-Arbtt. f. Vorger. 6 m. 9 g. — B. Salge (19. 9. 72) Kinderklin. 3 p.; Physiol. d. Säuglingsalt. 1 g.; Infekt.-Krkhtn. d. Kindesalt. 1 g. — J. Sobotta (31. 1. 67) systemat. Anat. d. Menschen II 7 p.; topogr. Anat. 1 m. 3 p.; spez. Entw.-Gesch. d. Mensch. 3 p.; anat. Präparierübgn. tägl. ganztg. p.; anat. Labor. (m. Heiderich) 6 m. 7 g. — Er. Neumann (25. 4. 68) Klin. f. Haut- u. Geschl.-Krkhtn. 2 m. 1 $\frac{1}{2}$ p.; Arbtt. im Labor. (m. Zurhelle) 6 m. 3 g. — Em. Ungar (3. 9. 49) (gerichtl. Med.) i. R. — NN, allg. Pathol. u. allg. pathol. Anat. 5 p.; Demonstr.- u. Sektionskurs 4 p.; pathol. Histol. 2 p.; Labor.-Arbtt. g.

Pf. ord. hon. Th. Rumpf (23. 12. 51) Reichsversicherungsordng., Angestelltenversicherung. 1 g.; Uebgn. (Versicherungsmed.) 1 m. 2 g. — NN, gerichtl. Med. 2 p.; gerichtsarztl. Prakt. 1 $\frac{1}{2}$ pg. — NN, Poliklin. f. Ohren-, Hals- u. Nasenkrke. 3 p.; rhinolaringosk. Kurs 2 p.; Anltg. z. eigen. Arbtt. g. — F. Helderloh (12. 7. 78) Anat. d. Bewegungsappar. 6 m. 2 p. (bis Weihn.); Anat. d. Gefäßsyst. 1 g.; s. a. Pf. ord. Sobotta. — P. Schlefferdecker (28. 2. 49) Urgesch. d. Menschen 2 p.

Pf. ext.: Bernh. Schöndorff (1. 10. 65) Physiol. d. Sekret. 2 p.; selbst. Arbtt. im Labor. tägl. pg.

Dozs.: Pf. K. Bohland (21. 11. 61) interne Diagnost. u. Ther. am Krknbett. 1 g. — Pf. Ed. Hummelshelm (28. 1. 68) Anomalien d. Refrakt. u. Akkommodat. d. Auges 1 g. — Pf. Rud. Eschweiler (17. 11. 70) Erkrkgn. d. Nebenhöhlen d. Nase (Stirn- u. Kieferhöhle) 1 p. — Pf. Henry Graff (11. 3. 66) Massagekurs 1 $\frac{1}{2}$ p. (3 wöch.); Chir. d. Grenzgebiete 1 g. — Pf. R. Bunge (15. 6. 70) spez. chir. Pathol. u. Ther. (ausgew. Kap.) 1 g.; urol. Chir. 1 g. — Pf. Rud. Finkelnburg (15. 12. 70) Nervendiagnost. f. Geübt. 1 m. 2 p., f. Anf. 1 p.; Unfallbegutachtg. inn. Krkn. m. Anfertigg. v. Gutachten 1 g. — Pf. K. Stargardt (4. 12. 75) Auge u. Gehirn 1 g.; s. a. Pf. ord. Römer. — Pf. W. Reis (18. 4. 72) pathol. Anat. d. Auges 1 g. — Pf. Aug. Pütter (6. 4. 79) vergl. Physiol. d. Nervensyst. u. d. Sinne 2 p.; Repetit. d. Physiol. 2 pss. — Pf. K. Bachem (26. 1. 80) Pharmakol. f. Zahnärzte 2 p.; Rezeptierkurs f. Zahnärzte 1 p.; pharmakol. Kolloqu. 2 p.; s. a. Pf. ord. Leo. — K. Schmitz (15. 2. 77) Gesch. d. Med. b. d. Griechen 1 g. — Pf. Hugo Stursberg (1. 2. 76) Perkuss. u. Auskultat. f. Anf. 2 p.;

physikal. Heilverfahren 1 pg. — Pf. Jul. Fröhlich (25. 5. 79) allg. Physiol. 2 p.; exp. Physiol. d. Mensch. 1 g. — Pf. Arth. Hühner (8. 10. 78) üb. geistig abnorme Kinder 1 g.; s. a. Pf. ord. Westphal. — Pf. Osk. Frym (23. 11. 78) pathol. Physiol. als Einf. in d. klin. Medizin 2 p. — Pf. Maximil. Wassermeyer (16. 3. 78) (Psychiatr.) beurl. — Pf. P. Frym (28. 11. 81) Arbtt. im pathol. Labor. g.; Sektionskurs p. — Heinr. Cramer (8. 4. 72) Physiol. u. Pathol. d. Neugeborenen g. — Hans Hinselmann, geburtsh. Operat.-Kurs (in mehrer. Abt.) (m. Martius) 4 p.; Untersuchgkurs (m. Martius) 2 p. — Hans König 6. 12. 78) Psychother. 1 p. — P. Junius, Unfallerkkn. d. Auges u. ihre Begutachtg. 1 g. — Heinr. Els (22. 9. 83) Fraktur. u. Luxat. 2 g. — Heinr. Blekel (29. 5. 85) (Psychiatr.) beurl. — Pf. Heinr. Gerhartz (28. 1. 79) Repetit. d. inn. Med. 2 p.; Herz-, Gefäß- u. Lungenkrkhtn. 1 p.; Tuberkul. 2 p. — Heinr. Fründ (28. 12. 80) propädeut. Chir. 2 m. 2; Röntgendiagn. u. -ther. in d. Chir. 2 p.; allg. Chir. f. Zahnärzte 4 g. — P. Horn, Einf. in d. Versicherungsmed. 2 p.; Unfallneurosen 1 g. — Pf. Alfr. Kantorowicz (18. 6. 80) zahnärztl. Techn. f. Vorkliniker u. Klin. je ganztg.; klin. Techn. 1 p.; zahnärztl. Klin. 3 p.; Extrakt.-Kurs f. Vorger. p.; konserv. Zahnheilkde. am Phantom 6 m. 2 p., am Patient. 6 m. 3 p.; spez. Pathol. u. Ther. d. Zahnkrkhtn. 2 p.; theoret. Orthodont. 1½ g.; prakt. Orthodont pss. — Walt. Thörner, Physiol. d. vegetativ. Nervensyst. 1 pss. — A. Nußbaum, prakt. wicht. Kap. d. Orthop. 2 p.; Verbandkurs 2 p. — Frz. Stoll, Diagn. d. Geisteskrkhtn. 1 p.; s. a. Pf. ord. Westphal. — Walt. Poppelreuter, norm. u. pathol. Kinderpsychol. 2 g.; wiss. Arbtt. im Inst. tägl. pg. — Rud. Habermann, Repetit. d. Haut- u. Geschl.-Krkhtn. 1 p. — Pf. Curt Oehme (17. 12. 83) Perkuss. u. Auskultat. f. Vorger. 2 p.; mikrosk. u. chem. Diagnost. 2 p.; pathol. Physiol., chem. Tl. 1 g. — H. Martius (Geburtsh.) s. P.-D. Hinselmann. — Peter Junkersdorf, physiol. Chem. m. Berücks. d. wicht. Probl. d. pathol. Chem. 2 p.; physiol.-chem. Untersuchg.- u. Arbeitsmethdn. 4 m. 3 pss. — F. Wern. Bach, Schulhyg. 1 g. — O. Löwenstein, med. Psychol. 1 g.; Kolloqu. (u. Repetit.) 2 g.; Anltg. z. exp.-psychiatr. Arbtt. ganztg. g. — Em. Zurbelle, Diagnost. u. Ther. d. Haut- u. Geschl.-Krkhtn. p.; syphilit. u. and. diagnost. wicht. Erkrkn. d. Mundes f. Med. u. Zahnärzte 2 p.; Labor.-Arbtt. tägl. — Hans Schreus, Strahlenther. d. Hautkrkhtn. 1 p. — Hans Schmidt, Schwangerschft., Geburt u. Wochenbett 4 p.

V. Philosophische Fakultät.

Dekan: G. W. StörRING.

Pf. ord.: Mor. Ritter (16. 1. 40) (Geogr.) i. R. — F. v. Bezdol (28. 12. 48) (mittl. u. neuere Gesch.) dgl. — Gg. Jacobi (11. 2. 50) Lekt. e. schwierig. Sanskr.-Schriftstellers 4 pss. — G. Steinmann (9. 4. 56) allg. Geol. 4 p.; geol. Grundlag. d. Abstammgslehre 2 g.; geol. u. paläontol. Uebgn. f. Lehramtskand. 2 p., f. Vorger. 4—8 tägl. p.; geol. Kolloqu. 1 m. 2 g.; Anltg. z. selbst. Arbtt. ganz- u. halbtg. tägl. p. — Rud. Thurneysen (14. 3. 57) Sprach- u. Mundart. d. alt. Griechenlds u. Italiens 3 p.; sprachwiss. Sem. (griech. Dialektinschrftn.) 1 m. 2 g.;

Altirisch 3 g. — F. Marx (22. 4. 59) klass. u. nachklass. röm. Dichtg. 4 p.; philol. Sem. I (Hesiods Schild d. Herakles) 1 m. 2 g. — Heinr. Dietzel (19. 1. 57) Agrar-, Gewerbe- u. Sozialhandelspolit. 4 p.; staatswiss. Sem. 1 m. 2 g. — K. F. Küstner (22. 8. 56) Fixsternkde. 1 g.; sphär. Astron. 3 p.; astron. Beobacht. tägl. p. — W. Meyer-Lübke (30. 1. 61) histor. frz. Synt. 4 p.; roman. Sem. (d. altfrz. Brandanlegende) 1 m. 2 g.; ital. Laut- u. Formenl. 1 m. 2 p. — Aloys Schalte (2. 8. 57) dtach. Verfassggesch. 5 p.; histor. Sem. (frühmittelalt. Quellen) 1 m. 2 g. — Ant. Eiter (5. 2. 58) Topogr., Gesch. u. Denkmäl. d. Stadt Rom im Altert. 3 p.; philol. Sem. II (Erkl. v. Theognis u. Minucius Felix) 1 m. 2 g. — Heinr. Kayser (16. 3. 53) (Phys.) i. R. — Reinh. Brauns (20. 8. 61) Mineral. I m. Uebgn. 4 p.; kristallogr.-opt. Uebgn. 1 m. 2 p.; Arbtt. f. Vorger. tägl. gantzg. p. — Ed. Study (23. 6. 62) Funkt.-Theor. II 4 p.; mathem. Obersem. 1 pg.; mathem. Kolloqu. 1 pg. — Berth. Litzmann (18. 4. 57) dtsoh. Philol. i. R. — R. Anschütz (10. 3. 52) Exp.-Chem. II (org.) 5 p.; chem. Prakt. f. Anf. u. Vorger. sowie f. Pharm. u. Nahrungsmittelchem. (m. Benrath, Frerichs, Kippenberger u. Meerwein) tägl. gantzg. p., f. Med. (m. Benrath) tägl. gantzg. p.; Kolloqu. 1 g. — Aug. Brikmann (29. 8. 63) griech. Lyrik 4 p.; d. soz. u. polit. Theor. d. Altert. s. Platon 1 p.; philol. Sem.: I. Abt. (antike Relig.-Gesch.) 1 m. 2 g., II. Abt. (lat. u. griech. Stilübgn.) 1 m. 2 g.; griech. Anf.-Kurse 2—3 p. — Konr. Clehorius (25. 5. 63) röm. Gesch. I 4 p.; zeitgenöss. Quellen z. Gesch. d. peloponnes. Krieges (Sem.) 1 m. 2 g. — P. Clomen (1. 10. 66) dtsoh. Kunst (15. u. 16. Jahrh.) 2 p.; Albr. Dürer 1 g.; Sem.-Uebgn. 1 m. 2 g. — A. Dyroff (2. 2. 66) empir. Psychol. 4 p.; metaphys. Psychol. 2 p.; antike Philos. 2 p.; Sem. (Dantes Monarchie) 1 m. 2 g. — Rud. Weisner (3. 2. 62) Einf. ins Ahd. f. Anf. 2 p.; ahd. Texte (Prosem.) 2 p.; histor. nhd. Grammat. 3 p.; nhd. Uebgn. (Sem.) 1 m. 2 g. — Alfr. Philippson (1. 1. 64) Mitteleuropa 4 p.; morphol. Uebgn. (Prosem.) 2 p.; geogr. Sem. 1 m. 2 g. — Frz. Winter (4. 2. 61) Gesch. d. Archäol. 2 p.; archaische griech. Skulptur 2 p.; archäol. Uebgn. g. — Arth. Spiethoff, Finanzwiss. 4 p.; Kapital- u. Geldmarkt 2 p.; staatswiss. Sem. 1 m. 2 pg. — G. W. Störning (24. 8. 60) Psychol. d. Gefühls- u. Willensvorgänge 1 m. 2 p.; allg. Gesch. d. Philos. 4 p.; Sem., Abt. A: Diskuss. üb. psychol. Arbtt. 1 $\frac{1}{2}$ g., wiss. Arbtt. f. Vorger. (m. Erismann u. Kutzner) tägl. g. — Hans Fitting (23. 4. 77) Morphol. u. Systemat. d. Kryptogamen 3 p.; botan.-mikrosk. Uebgn. f. Anf. 2 m. 2 p., f. Geübt. 1 m. 4 p.; botan. Labor. halb- u. gantzg. p.; botan. Kolloqu. 1 m. 2 pg. — R. Hesse (20. 2. 68) Grundz. d. Zool. 5 p.; Examinat. dazu 1 p.; vergl.-histol. Uebgn. 2 m. 2 p.; Arbtt. im Labor. (m. Vofgt) tägl. gantzg. p.; zool. Besprechgn. 1 m. 2 g. — W. Dibelius (13. 4. 78) engl. Lit. (17. u. 18. Jahrh.) 4 p.; lit. Erkl. engl. Dichter d. 16. u. 17. Jahrh. 1 p.; Engld. 2 p.; Shakespeares Jul. Caesar (Sem.) 1 m. 2 g. — M. Weitscher (12. 5. 62) Logik u. Erkenntnisl. 4 p.; Probl. d. Willensfreiheit 1 p.; Grundprobl. d. Pädag. 1 $\frac{1}{2}$ g. — Th. Frings (23. 7. 66) Gesch. d. dtsoh. Spr. u. Lit. in d. Rheinlanden 2 p.; mittelalt. rhein. Dichtg. v. Morant u. Galie nach d. Kölner Handschrift (Sem.) 1 m. 2 g. — Heinr. Koenen (16. 9. 74) Exp.-Phys. (Mechan., Akust., Wärmel.) 5 p.; Labor. f. Anf. 2 m. 4 p.;

Prakt. f. Vorger. tägl. ganztg. pss.; Kolloqu. 1 m. 2 pg. — K. Alfr. Wiedemann (18. 7. 58) Einf. in d. ägypt. Spr. u. Schrift 2 p.; Lekt. hierat. Texte 2 pg.; Land u. Leute im alt. Aegypt. 1 g. — Leop. K. Goetz (7. 10. 69) christl. Dogmengesch. II 3 p.; Uebgn. dazu 1 m. 2 g.; vergl. Elem.-Grammat. d. Russ., Ruthenisch., Serbisch., Bulgarisch. 1 m. 2 p. — Alex. Pflüger (22. 7. 69) Mechan., Elastizit., Hydrodynam. 5 p.; phys. Kolloqu. pg. — K. Clemen (30. 3. 65) Ursprg. d. Christent. 1 g.; Relig. d. Kulturvölker I (Indogerman.) 4 p.; relig.-gesch. Sem. 1 m. 2 g.; avest. Uebgn. f. Vorger. 1 p. — W. Levison (27. 5. 76) Gesch. d. Papsttums 2 p.; Urkdlehre (m. Uebgn. 4 p.; einz. Frag. d. gesch. Forschg. (Sem.) 1 m. 2 g. — L. Schiedermaier (7. 12. 76) Mozarts Meisterwerke 2 p.; Musikgesch. Englds. 1 p.; d. junge Beethoven 1 p.; prakt. Orgelübgn. 4 p.; Sem. 1 m. 2 g. — Hans Beok (16. 8. 78) darst. Geom. 1 m. 2 p.; analyt. Geom. I 4 p.; Kolloqu. (Diff.-Geom.) 1 g. — O. Quelle, Geogr. d. Ozeane 2 pss.; wirtsch.-geogr. Uebgn. 2 pg. — J. Wanner, Erzlagerstätt. 2 p.; Geol. d. Kohlen 1 g.; geol.-paläontol. Arbntn. 1 m. 2 p.; Anltg. z. selbst. Arbntn. (angew. Geol.) ganz- u. halbtg. tägl. p. — Fel. Hausdorff (8. 11. 68) (Greifsw.) (Mathem.) kündigt ev. später an.

Pff. ord. hon.: Alfr. Bucherer (9. 7. 63) neueste Entw. d. Phys. 1 g. — Ed. Firmenich-Richartz (30. 8. 64) Rubens u. Rembrandt 1 p.; Klassizism. u. Romantik in d. dtsh. Kunst 2 p. — K. Münnlichmeyer (27. 1. 60) Methode d. kleinst. Quadrate 2 p.; astron. Beobacht. tägl. p. — A. Borgert (18. 1. 68) Naturgesch. d. Protozoen 1 p.; Biol. d. Insekt. 2 p.; Kolloqu. dazu g.

Pff. ext.: Leonh. Wolff (14. 5. 48) (Musikwiss.) liest nicht. — J. Pohlh (19. 12. 55) Eiszeit u. Urgesch. d. Mensch. 1 p.; Urgesch. u. Völkerlehre 1 p.; erdgesch. Spaziergänge g.; Einleitendes dazu g. — Eug. Gaußnez (26. 1. 64) lecture commentée du théâtre de Molière 2 g.; exercices littér. sur Molière 1 m. 2 p.; le roman franç. (18. Jahrh.) 2 p. — Gg. Frerichs (4. 11. 73) pharmaz. Chem.: I (anorg.) 3 p., III (cykl. Verbdgn.) 1 g.; Arzneimittelpf. 1 p.; s. a. Pf. ord. Anschütz. — M. Keernloke (27. 1. 74) ausländ. Kulturpflanzen 1 p.; Besprechg. (pflanzl. Zellforschg.) g. — K. Klippenberger (23. 5. 68) chem. Technol., anorg. Tl. 2 p.; chem. Großtechn. I 1 g.; nahrungsmittelchem. Gutachten 1 g.; s. a. Pf. ord. Anschütz. — Alfr. Benrath (4. 5. 78) Metalle u. Salze $1\frac{1}{2}$ p.; Tagesfrag. d. anorg. Chem. 1 g.; quantit. Anal. $1\frac{1}{2}$ p.; Uebgn. (Gasanal.) 1 m. 3 g.; s. a. Pf. ord. Anschütz. — Th. Brinkmann (24. 4. 77) Gegenw. u. Zukunft d. dtsh. Landwirtschaft 1 p.; betriebswiss. Uebgn. 1 g. — Walt. Voigt (13. 2. 66) Biol. d. Süßwassertiere 2 p.; s. a. Pf. ord. Hesse. — Kurt Noack (Freiburg i. Br.) Pflanzengeogr. 2 p.; Biochem. d. Pflanz. 1 p.; Pharmakogn. II, f. 3. u. 4. Sem. 4 p.; Untersuch. pflanzl. Nahrsgs.- u. Genußm. (Uebgn.) 3 p.

Dozz.: Pf. A. Strubell (16. 7. 61) Entw. d. Wirbeltiere 1 p. — Pf. Konr. Laar (22. 3. 53) Gesch. d. Photogr. $1\frac{1}{2}$ p.; Uebgn. (photogr. Verfahren etc.) tägl. p. — Pf. P. Eversheim (25. 1. 73) angew. Elektrizit.-Lehre m. Uebgn. 1 m. 2 p.; Grundz. d. Elektrotechn. 1 g.; phys. Kolloqu. 1 m. 2 pg. — Pf. Heinr. Mannstaedt (27. 12. 72) allg. Volkswirtschaftsl. 4 p. — Pf. Walt. Frost (20. 10. 74) (Philos.) beurl.

— Pf. Em. Mannheim (24. 2. 76) Wasser- u. Harnanal. 1 p.; Sterilisier- v. Arzneimitteln, f. 3. u. 4. Sem. 1 p.; Einf. in d. chem. Prakt., f. Pharm. 1 p. — Pf. M. Herten (7. 5. 74) Lekt. Schärani 3 g.; kulturkundl. Uebgn. z. heutig. Islam 1 g. — Pf. K. Enders (20. 7. 77) Methodik d. Lit.-Wissenschft. u. prakt. Einf. in d. wiss. Arbeit auf d. Gebiete d. dtsh. Lit. 3 p.; d. Bildgsprobl. d. dtsh. klass. u. romant. Dichter u. d. Gegenw. 1 p.; rhein. Geistes- u. Lit.-Gesch. im 19. Jahrh. (Uebgn.) 2 p. — Pf. J. Verweyen (11. 5. 83) Zeit u. Ewigkeit 1 p.; philos. Frag. d. Lebens- u. Geschlechtskde. 1 p.; Hauptrichtgn. d. neuer. Philos. 2 p.; Uebgn. 1 g. — Pf. Hans Meerwein (20. 5. 79) Benzolderivate 2 m 2 p.; s. a. Pf. ord. Anschütz. — Pf. Jul. Gewecke (12. 12. 77) Repetit. d. anorg. u. analyt. Chem. 2 p. — Pf. J. Osw. Müller (28. 6. 77) Integr.-Rechng. 4 p.; Uebgn. dazu 1 g. — Pf. Norb. Tilmann (20. 10. 83) Uebgn. z. Geol. v. Rheinld. u. Westfal. 1 p. — Pf. Leonh. Grebe (15. 12. 83) Einf. in d. Gedankengänge d. theoret. Phys. 2 p.; Sem. üb. Fortschr. d. Röntgenphys. 1 pg.; phys. Kolloqu. — Pf. W. Schmidt (21. 2. 84) Bestimm. einheim. Wirbeltiere 1 p.; vergl. Zellen- u. Gewebel. 2 p.; histol. Demonstr. 1 g. — Pf. Heinr. Gerth (16. 6. 84) (Geol.) beurl. — F. Graebner (4. 8. 77) Sprachform. d. Erde 2 p.; polit. u. soz. Frag. im Lichte d. allg. Kulturgesch. 1 g.; kulturgesch. Uebgn. 1 g. — Pf. Walt. Platzhoff (27. 9. 81) dtsh. Gesch. im Zeitalt. d. Reformat. 2 p.; Gesch. d. neuer. Imperialism. 2 p.; Uebgn. z. Gesch. d. Begründg. d. Dtsch. Reiches 1870/71 m. 2 p.; Lekt. e. mittelalt. Quelle 1 p. — Herib. Reiners (23. 8. 84) Ausstattg. d. Kirchengebäudes in liturg. u. ästhet. Hinsicht 1 p.; Anltg. z. Kunstbetrachtg. 1 g. — O. Selz (12. 2. 81) Eintlg. in d. Philos. 2 p.; Grundlag. u. Hauptrichtgn. d. Rechtsphilos. 1 p.; Uebgn. üb. intuitive Philos. u. Phänomenöl. 1 m. 2 p. — Th. Erlsmann (16. 9. 83) Massenpsychol. 1 p.; Einf. in d. exp. Psychol. (m. (Kutzner) 1 m. 2 p.; Uebgn. üb. Locke u. Leibniz 1 m. 2 g.; s. a. Pf. ord. Störring. — Alf. Deschauer (Chem.) hat nicht angekündigt. — Siegfr. Behn (3. 6. 84) Kulturauswirkgn. modern. Weltanschauung, bes. in d. Dichtkunst 2 p.; Uebgn. dazu 1 p. — Pf. W. Rob. Worringer (13. 1. 81) ital. Malerei v. Giotto bis Raffael 2 p.; Uebgn. 1 m. 2 p. — Osk. Kutzner (7. 2. 82) Begabgsforschg. u. Intellig.-Prüfg. nebst ihrer Verwertg. im Schulleben 1 p.; Gesch. d. Pädag. v. Rousseau an 2 p.; gesch. Entw. u. gegenw. Stand d. Volkshochschulwes. 1 p.; s. a. Pf. ord. Störring. — H. Aubin (13. 12. 85) Gesch. d. Welthandelswege 2 p.; Entstehg. d. Eisenbahnwes. 1 m. 2 p.; Besprechgn. z. gesch. Landeskd. d. Rheinlande 1 m. 2 p. — G. Eug. Lüthgen (17. 4. 82) kunstgesch. Grundbegriffe 1 p.; altniederländ. Kunst 1 m. 2 p.; dtsh. u. frz. Kunstcharaktere 1 g.; Uebgn. 1 m. 2 p. — Leo Spitzer (7. 2. 87) Lafontaine's Fabeln 1 m. 2 p.; sprachl. Erkl. v. Dantes Divina Commedia 2 p. — Osk. Schmieder (Geogr.) beurl. — E. Bertram, dtsh. Dichtg. d. 18. Jahrh. 3 p.; dtsh. Lyrik seit Nietzsche 1 p.; Uebgn. 1 m. 2 p. — P. Krüger, vergl.-physiol. Uebgn. f. Lehramtsstud. 5 p. — P. Hankamer, Lessing 2 p.; Bildgsroman. d. 19. Jahrh. (Uebgn.) 1 m 2 p. — Jos. Hopmann, Spektralanal. d. Gestirne 2 p. — Er. Jaworski, Paläontol. (Wirbeltiere) 2 p. — Pf. P. Menzerath, Eintlg. in d. Phonet. 2 p.; phonet. Arbtt.

tägl. g.; Uebgn. z. frz. Phonet. 1 g.; frz. Uebgn. f. mittl. Sem. u. Vorger. je 2 p. — Mart. Henecker, Grundprobl. d. Ethik 2 p.; Uebgn. z. Relig.-Psychol. 1 m. 2 p. — Gisb. Beyerhaus, Entw. d. demokrat. Gedankens in Deutschl. 2 p. — Willib. Kirfel, Sanskr.-Kurs I 3 p.; d. Buldhism. 1 p.; Einf. in d. Päli u. Lekt. leicht. Texte 2 pg. — Camill. Montfort, Morphol. u. Biol. d. Schwämme 1 g. — Heinr. Hempel, Gottfrieds Tristan (Marold) 2 p. — Arn. Schmitz, Palestrina, Orlando di Lasso u. d. Musik d. Niederländer (15. u. 16. Jahrh.) 2 p.; paläogr. Uebgn. z. Musik d. 16. Jahrh. 1 p. — Aloys Müller, philos. Probl. d. Einsteinschen Relativit.-Theorie.

Beauftr. Doz.: Pf. ord. O. Wilkens (Straßburg) (17. 9. 76) Paläontol. (Wirbellose) 2 p. — Pf. Keetschau, Gesch. d. Goldschmiedekunst 1 m. 2 g. — Dr. Platz, Ideengesch. d. frz. Gegenrevolut. v. De Maistre bis Maurras 3 p.; Uebgn. 1 g.

Lehrer d. Künste u. Spr.: Dr. Alb. Fischer (21. 10. 72) Technik d. Sprechens $1\frac{1}{2}$ p.; sprechtechn. Votr.-Uebgn. 1 p. — Er. Anders, Kontrapunkt II m. Kanon u. Fuge 1 p.; Harmoniel. II 1 p.; prakt. Instrumentat.-Uebgn. 1 p. — Dr. K. Rol. Schmittbetz, engl. Synonymik 2 p.; Engl.: Unterkurs 3 p., Oberkurs: Dichtg. im Zeitalt. d. Romantik 2 p., Uebgn. 2 p. — Henry Sturt, Industrial History of England 2 p.; Engl.: Unter- u. Oberkurs je 1 m. 2 p. — Dr. Jos. Fenten, Span. f. Anf. 2 p.; Span. (Forts. d. SS. 21) 2 p.; span. Lekt. 2 pg. — Dr. G. V. Amoretti, Dante's Divina Commedia 2 p.; ital. Grammat. f. Anf. 2 g.; Uebersetzgsübgn. u. Konversat. f. Vorger. 2 p. — Pf. Jul. Serokens, Lect. et interprét. d'Auteurs du XIX^e siècle 2 p.; dtsh.-frz. Uebersetzgsübgn. 2 p.; Conversat. franç. 2 p. — J. van Dam, Niederländ. f. Anf. u. Vorger. je 2 p.; De bloeitijd der Nederlandsche letterkunde in de 17^e eeuw 2 g. — Dr. Wensser, Zeichn. f. Med. p., f. Stud. and. Fak. p.

Exerzitien-Meister: Univ.-Turnl. O. Landau. — Fechtl. W. Ehrlich. — Univ.-Turnl. H. Delohmann.

Universitäts-Bibliothek,

Koblener Tor, Lesezimmer tägl. 9—1 u. Mo. bis Fr. 3—7 Uhr geöffnet, in den akademischen Ferien 9—1. Bücherausgabe v. 9—1 u. 3—5, in d. akad. Ferien von 11—1.

Direktor: Dr. v. Rath. — *Oberbibl.:* Dr. P. Hirsch (18. 1. 60). — *Bibl.:* Dr. R. Oehler (27. 2. 78); Dr. P. Otto; Dr. Willib. Kirfel (29. 1. 85); Dr. W. Knauß; Dr. K. Leibach.

Wissenschaftliche Anstalten der Universität.

I. Seminare. Evang.-theol. Sem.: Dirr. Pff. Ritschl, Melnhold, Heitmüller, Weber, Anrich, Goeters. — Evang.-homilet.-katechet. Sem.: Dir. Pf. Pfennigsdorf. — Christl.-Archäol. Sammlg.: Dir. Pf. Anrich. — Evang.-theol. Stift: Insp. vacat. — Kathol.-theol. Sem.: Dirr. Pff. Ehrhard, Esser, Feldmann, Tillmann, Rademacher, Lauscher, Vogels, Koeniger, Neuß. — Jurist. Sem.: Dir. vacat. — Inst. f. internat. Privatr.: Leiter Pf. Zitelmann. —

Philos. Sem.: Dirr. Pff. Dyroff u. Störring. — Sem. f. philos. Propädeut. Leiter Pf. Goetz. — Philol. Sem.: Dirr. Pff. Marx, Elter, A. Brinkmann. — Sem. f. roman. Philol.: Dir. Pf. Meyer-Lübke. — Sem. f. engl. Philol.: Dir. Pf. Dibellus. — German. Sem.: Dir. Pf. Welfner, u. vacat. [niederl.-niederdtsh. Abt.: Leiter: Pf. Frings]. — Oriental. Sem.: Dir. vacat. — Sprachwiss. Sem.: Dir. Pf. Thurneysen. — Relig.-wiss. Sem.: Dir. C. Clemen. — Histor. Sem.: Dirr. Pff. Schulte, Cioherius, Levison u. vacat. — Geogr. Sem.: Dir. Pf. Philippson. — Staatswiss. Sem.: Dirr. Pff. Dietzels. Splithoff. — Mathemat. Sem.: Dirr. Pff. Study, Beck u. Hausdorff. — Zeichensaal u. Lehraamtlg. f. darst. Geom. Vorst. Pf. Beck. — Musikwiss. Sem.: Dir. Pf. Schliedermaier. — II. Wiss. Anstalten d. medicin. Fakultät. A. Theoret. Anstalten. Anat. Inst.: Dir. Pf. Sebotta. — Physiol. Inst.: Dir. Pf. Verworn. — Pathol. Inst.: Dir. vacat. — Pharmakol. Inst.: Dir. Pf. Leo. — Hygien. Inst.: Dir. Pf. Neumann. — Sem. f. soz. Med.: Dir. Pf. Th. Rumpf. — B. Klin. Anstalten. Verwaltungs-Dir. Pf. Norrenberg. — Med. Klin.: Dir. Pf. Hirsch. — Kinderklin.: Dir. Pf. Salge. — Med. Poliklin.: Leiter Pf. Krause. — Klinik u. Poliklin. f. Hautkrankheiten: Dir. Pf. Hoffmann. — Chir. Klinik u. Poliklin.: Dir. Pf. Garré. — Klin. u. Poliklin. f. Geburtsh. u. Frauenkrankheiten: Dir. Pf. v. Franqué. — Augenklin. u. Poliklin.: Dir. Pf. Römer. — Poliklin. f. Ohren-, Hals- u. Nasenkrankheiten: Dir. vacat. — Klin. u. Poliklin. f. psychisch. u. Nervenkrk.: Dir. Pf. Westphal. — Zahnärztl. Poliklin.: Leiter Pf. Kanterowicz. — III. Wiss. Anstalten d. philos. Fakultät. Sternwarte: Dir. Pf. Küstner. — Physikal. Inst.: Dir. Pf. Konen. — Chem. Inst.: Dir. Pf. Anschütz. — Mineral.-petrogr. Inst.: Dir. Pf. Brauns. — Geol.-paläontol. Inst.: Dir. Pf. Steinmann. — Zool. u. vergl. anat. Inst.: Dir. Pf. Hesse. — Botan. Inst.: Dir. Pf. Fitting. — Botan. Garten: Dir. Pf. Fitting. — Kunstsamml. u. Apparate: Akad. Kunstmuseum: Dir. Pf. Winter. — Kunsthistor. Inst.: Dir. Pf. P. Clemen. — Museum rhein. Altertümer: Unter Verwaltg. d. Provinz. — Musikal. Apparat: Verwalter Pf. Schliedermaier. — Zeichenappar.: Verwalter vacat. — IV. Roman. Auslandsinst.: Vorsitz. Pf. Meyer-Lübke. — Parasitol. Labor. d. Univers.: Vorst. Pf. Gräfin v. Linden. — Inst. f. gesch. Landeskd. d. Rheinprovinz: Leiter Dr. Aubin.

Landwirtschaftliche Hochschule Bonn-Poppelsdorf.

Eröffnet 1. April 1847.

Beginn der landw. u. kulturtechn. Vorlesungen 25. Okt.
der geodät. Vorlesungen 2. Nov.

Aufnahme 15. Okt. bis einschl. 12. Nov., später nur auf schriftliches, motiviertes Gesuch. a) ordentl. Hörer: Bedingung: Einj.-Freiw.-Zeugnis, bezw. entspr. Vorbildg.; Immatrikulation in der philos. Fakultät d. Univers. Bonn, Gebühren 18 \mathcal{M} .; b) außerord. Hörer u. Gasthörer; c) Hörerinnen werden unter denselben Be-

dingungen wie bei den Universitäten zugelassen. Ausländer können nur mit Genehmigung des Landwirtschaftsministers aufgenommen werden. Abgangszeugnisse a) 12.90 *M* für ordentl. Hörer (wenn später als 4 Wochen nach Schluß d. Sem. nachgesucht: 25.40 *M*); b) 4.50 *M* für außerord. Hörer u. Gasthörer. — Das Hörgeld beträgt 192 *M*, für Reichsausländer 384 *M*. für jedes Halbjahr und muß am Anfange des Halbjahrs entrichtet werden. Hierzu kommen noch besondere Gebühren für die Benutzung der Hörsäle, Institutsseinrichtungen etc. Bei nachgewiesener Bedürftigkeit und Würdigkeit kann das Hörgeld preussischen Staatsangehörigen vom 2. Studienhalbjahr ab ganz oder teilweise erlassen werden. Anfragen wegen Eintritts sind an die Hochschule zu richten. Von ihr sind auch Drucksachen u. Lehrpläne kostenfrei zu beziehen.

Rektor: Pf. Remy. — Jahresbericht f. d. Geschäftsjahr 1920. 8°.

Pff. ord.: Osk. Hagemann (20.4.62) Anat. u. Physiol. d. Haus- säugetiere 3; spez. Gesundheitspflege d. Haustiere 1; Vererb. u. Fortpflanzg. d. Haustiere 1; gantztg. Prakt. (Anat. u. Physiol. d. Tiere) f. Vorger. — Curtius Müller (8.4.66) Trassier. I. 2; Ausgleichsrechng. I. 1, III. 2; geodät. Rechn. II. 1; geodät. Sem. 2; geodät. Uebgn. 2 Tage. — Th. Remy (5.4.66) Boden- u. allg. Pflanzenbaul. I. 3; allg. Pflanzenbaul. I. 3; Hackfrucht- u. Handelsgewächsbau 2; Demonstr. u. Anltg. z. selbst. Bearbtg. v. Versuchsfrag.; pflanzenzücht. Uebgn. — Aug. Helmerle, allg. Kulturtechn. 2; Kulturtechn. (bes. Moorkultur) 1; kulturtechn. Uebgn. 2; Wasserbau u. Hydraul. 2; hautechn. Uebgn. 2; Erd-, Wege- u. städt. Tiefbau 2; Brückenbau 1; bau- u. kulturtechn. Sem. 3; Ausarbeit. besond. bau- u. kulturtechn. Entwürfe. — NN, Volkswirtschaftsl. 2; Agrarfragen d. Gegenw. 1; landw. Verwaltg. 1; volksw. Sem. 1; volksw. Uebgn. 1; Genossenschaftswes. 1; Anltg. z. selbst. Arbten. — M. Körnleke (27. 1. 74) Morphol. u. Physiol. d. Pflanzen 4; mikrosk. Uebgn. 4; groß. botan. Prakt. gantztg. — Aug. Rihardsen (29.11.73) Züchtgsl. 2; Molkereiwes. 1; Füttergsl. 2; Uebgn. (Tierzüchtl.). — Th. Brinkmann (24. 4. 77) Betriebsl. I. 2; Abschätzgsl. 1; landw. Sem. 1; Gegenwart u. Zukunft d. dtsh. Landwirtschaft. 1; Anltg. z. selbst. betriebswiss. Arbten. — Gg. Ruhm, sphär. Trigonom. 1; analyt. Geom. II. 2; höh. Anal. 3; Entwerf. v. Kartennetzen 1; mathem. Uebgn. 4. — E. Samel, Landesvermessg. 2; Landmeß- u. Instrum.-Lehre II. 2; geodät. Sem. 2; Photogrammetr. 1; geodät. Uebgn. 2 Tage. — K. Vermelde, Exp.- u. angew. Phys. 2; physikal. Uebgn. 2; landw. Maschinenkde. 2; masch.-techn. Uebgn. 2; Behdlg. u. Prüfng. landw. Maschinen. (Uebgn.). — Hub. Kappen, anorg. Exp.-Chem. 4; chem. Prakt. 4; landw. Technol. 4; groß. chem. Prakt. f. Vorger. gantztg.

Honorar-Dozz.: Pf. ord. hon. A. Borgert (18. 1. 68) landw. Zool. I. 3. — Pf. Reinh. Brauns (20.8.61) Mineral. 2; mineral. Uebgn. 1. — Dr. Frz. Brinkmann, Erfährng. auf d. Dikopshofe 1. — Dir. Nikol. Feldmann, Genossenschaftsverwaltg. 1. — Krs.-Tierarzt Norb. Friedemann, Seuchen u. inn. Krkhtn. d. Haustiere 3. — Garteninsp. M. Löbner, Obstbau u. Obstverwertg. 2. — Oberlandm. W. Nehm, Phys. (Mechan. f. Geodät. I) 2. — Pf. Hugo Neubauer, Warenkde. 2. —

Hauptl. Oden (Bienenzucht) liest nicht. — Pf. Pet. Pells, Wittlergskde. 1. — Forstmetr. O. Reezel, Forsteinrichtg. u. Abschätzg. 2. — Pf. E. Schaffnit, Pflanzenschutz 2. — Pf. J. Schumacher (7. 1. 60) bürgerl. Rechtskde. 8; besond. Rechtskde. 1; besond. Verwaltungskde. 1; Genossenschaftsr. 1. — *NN*, Priv.-Versicherung. 1.

Priv.-Vorlesgn.: Dr. Alfr. Hecker (4. 2. 69) landw. Klimalehre 1. — Dr. Em. Lang, Landarbeitslehre 2.

Akademische Vereinigungen *).

Commentwaffe: Korbschläger.

* *Corps* im K. SCV. (cf. I a. 1). Bonner SC.: Rhenania, gest. 15. 5. 20, rek. 4. 7. 29, 27. 4. 44 mit Saxonia (cf. unten) verschmolzen, rek. 25. 11. 44, susp. 25. 5. 62 bis 12. 7. 68, 28. 4. 78 bis 19. 7. 84. D.blau-weiß-rot (vor 1829: blau-rot-weiß), Ff. blau-weiß-blau; P. Silber, weiße St. (zeitweilig auch d.blau M.). Kartell m. Hasso-Nassovia-Marbg. EH. s. 23. 10. 97: Rheinwerft 14. — Guestphalia, gest. 18. 5. 20, rek. XI. 23, susp. 1827 bis 5. 11. 27, Anf. WS. 47/48 kurze Zeit, WS. 71/72 bis 20. 4. 75 u. 8. 2. 76 bis 4. 8. 84. Grün-weiß-schwarz (s. 1820), Ff. grün-weiß-grün, P. Silber, h.grüne St. (früher auch M.). Kartell m. Silesia (Br.), Starkenburgia (Gl.), Rhenania (Fr.), Guestphalia (Gr.). EH. s. 1894: Baumschul-Allee 22. — Borussia, gest. 1. 11. 27., hervorgeg. aus einem 1827 gest. Waffenklub, susp. SS. 70 bis WS. 71/72, beh. aufgelöst 18. 11. 09 bis 28. 2. 10, susp. s. 1914. Schwarz-weiß-schwarz (anfangs schwarz-silber-schwarz), Ff. schwarz-weiß-schmal-schwarz, P. Silber, weiße St. Kartell m. Saxo-Borussia-Hei. (s. 1828) u. Saxonia-Gö. (s. 1856). EH. s. 1887: Kaiserstr. 52. — Saxonia, 6. 3. 36 hervorgeg. aus der 6. 6. 32 (offiz. Stiftungsdatum) gest. Kneip-Vg. der „Ruländer“ als C. Saxo-Pomerania (himmelblau-weiß-schwarz), s. WS. 36/37 Saxonia (himmelblau-weiß-d.blau, Gf. himmelblau), 27. 7. 43 mit Rhenania verschmolzen zur Vb. Saxo-Rhenania (blau-weiß-gold), 14. 12. 44 wieder Saxonia, 16. 7. 47 C., susp. 2. 5. 78 bis 15. 7. 82. H.blau-weiß-schwarz (s. 14. 12. 46), Fb. blau-weiß-blau, P. Silber, h.blau St. Kartell m. Saxonia-Jena s. 15. 12. 1912. EH. s. 1868: Bahnhofstr. 18. — Palatia, gest. 10. 8. 38, aus der Vb. der Trierer hervorgeg., beh. aufgelöst I. 1910 bis Anf. WS. 10/11, susp. 1914 bis 7. 5. 19. Violett-weiß-rot, Fb. violett-weiß-violett, P. Silber, violette St. EH. s. 1885: I. Fährgasse 1. — Hansea, gest. 11. 7. 49 von Pfälzern, susp. 15. 11. 71 bis 29. 4. 74, vertagt 1914 bis 18. 7. 18. Weiß-rot-weiß, Fb. weiß-rot, P. Silber, h.rote St. Kartell m. Teutonia-Gl. u. Guestphalia-Ha. EH. s. 17. 12. 98: Poppelsdorfer Allee 40a. — Teutonia, gest. 9. 3. 44 als Vb., 50er bis Mitte 60er Jahre B., s. 1. 3. 68 L. im LC., s. 6. 5. 75 C. (offiz. Stiftungsdatum), s. 1878 im K. SCV., susp. 9. 3. 79 bis 6. 10. 80, 21. 4. 85 bis 16. 7. 88 u. 8. 5. 93 bis 28. 4. 98. Grün-rot-gold, Fb. grün-rot, P. Gold, d.grüne St. EH. s. Anf. 1902: Lessingstr. 65. — Chargen: X, XX, XXX (außer Rhenania: XXX, XX, X).

*) Vgl. Nachtrag Seite 368.

*Corps im RSC. (cf. I. a. 3). RSC. zu Bonn: Markomania, gest. 25.6.92 als ATV. a. d. Landw. Akademie zu Poppelsdorf, ftr. u. e. W. s. 18.11.93, BM. s. WS. 93, s. SS. 02 fr. T., s. 26.1.12 als C. im RSC. adm., rez. 14.5.13. D. grün-weiß-gold, Ff. grün-weiß, P. Gold, d. grüne M. Heim: Kölnstr. 64 I. — Ottonia, gest. 2.5.1921 unter Verschmelzung m. d. fr. B. Ottonia (gest. 22.7.19, susp. 9.4.21), 18.5.21 in RSC. adm., rez. 1.7.21. D. rot-silber-d.-grün, Ff. grün-rot, P. Silber, d. blaue M. Kn.: Stockenstr. 19, Café Gangolf.

*Burschenschaften der Deutschen Burschenschaft (cf. I. a. 4). Bonner Burschenschaft: Alemannia, gest. 18.7.44, abgezweigt von der B. Fridericia (11.2.1843 bis SS. 47; schwarz-rot-gold, schwarze M.), Alemannia s. 22.7.44, u. S. s. Anf. 50er Jahre, s. Anf. 1919 Zweigabteilung in Münster. Schwarz-rot-gold, P. Gold, d. rote M. (s. 29.7.44); Füchse tragen kein Band, nur Bz. EH. s. 29.7.1885: Schänzchen, Rosental 105. Im „Roten Verband“ gest. SS. 90 mit Bubenruthia-Erl., Arminia-Je., Brunsviga-Gö. u. Alemannia-Ha. — Franconia, gest. 11.12.45 (Abzweigung v. d. B. Fridericia), s. WS. 63/64 u. S., susp. Juli 70 bis April 71, Juli 82 bis Juni 83 u. Ende SS. 14 bis 19.10.14. Weiß-rot-gold (anfänglich schwarz-rot-goldenes Band, n. g.; Ende 60er Jahre vorübergehend wieder schwarz-rot-gold), P. Gold, weiße M. (Ende 60er Jahre zeitweilig rote St.), rotes Cerevis, Füchse Bb. (Anf. 70er Jahre zeitweilig Fb. rot-weiß-rot). EH. s. 11.12.87: Römerstr. 13. — Marchia, gest. 1.11.54 von Münsterschen Gymn.-Abit. als Vb. Münsterania (blau-gold-blau, Ff. blau-gold, blaue M.), ftr. s. SS. 55, s. 29.5.57 Marchia, s. 58 bed. Sat., s. VI. 61 e. W., s. I. 65 u. S., s. V. 65 B., susp. Ende WS. 70/71 bis SS. 85, SS. 94 bis Anf. SS. 97 u. Herbst 1914. D. blau-gold-rot (s. 2.5.56), Ff. blau-gold-blau. P. Gold, blaue M. EH. s. 29.11.02: Lennéstr. 9. — B. der Norddeutschen, gest. 1.12.69, s. SS. 85 ftr., s. 5.8.19 in der DB. (vorher Norddeutsche Vb.). Schwarz-weiß-karmesinrot. Fb. schwarz-weiß-schmal-schwarz, P. Silber, h. blaue M. EH.: Lisztstr. 16.

*Landmannschaften im CLC. (cf. I. a. 5). Bonner LC.: Tuisconia, gest. 9.3.44 als Vb. Teutonia, bald B., s. 67 L., s. 1.3.68 im LC., susp. 9.8.75, rek. 9.8.94, bis 16.6.96 Palaio-Teutonia, susp. 29.4.98, als Tuisconia rek. 25.6.1908, SS. 19 fundiert mit der L. im ALC. Hercynia [gest. 6.2.69 in Greifswald als westfäl. V. Drümelia (grün-weiß-schwarz, n. g.), susp. WS. 85, rek. in Bonn 3.12.95 als Rheno-Ostphalia (schwarz-silber-grün, s. WS. 97/98 grün-weiß-violett, grüne, später violette M.), SS. 03 susp. u. rek. unter Verschmelz. m. d. zahnärztl.-naturw. V. Hercynia (gest. 3.11.99, s. SS. 03 ftr. Vb. ohne Fachprinzip), s. SS. 04 fr. L., im ALC. adm. XI. 10, rez. Pfingsten 1911, rot-weiß-gold, Ff. rot-gold, P. Gold, seegrüne M.] D. grün-d. rot auf weißem Grunde, Fb. weiß-grün-weiß, P. Gold, d. grüne M. (als Teutonia d. grün-rot-gold, Ff. grün-rot, als Palaio-T. Bb. v. u., Fb. rot-gold v. u., d. grüne M.). EH.: Rießstr. 11. — Salia, gest. 1.11.47 als V. stud. Landwirte a. d. Landw. Akademie zu Poppelsdorf, s. 20.11.73 Ak. Landw. V., rek. 24.4.90 als Geodät.-Kulturtechn. V., s. 1.1.93 Salia, s. 5.7.93 ftr. frschr. Vb., s. 4.2.06 ohne Fachprinzip, admitt. im LC. 17.12.05, rez. 20.5.07. H. blau-

weiß-rot, Ff. weiß-blau-weiß, P. Silber, weiße M. EH. s. VII. 09: Venusberg; Kn.: Argelanderstr. 156 — Nassovia, gest. 15. 11. 82, bis 28. 2. 83 Ak. V. f. Stud. d. neueren Phil., im WCV. s. 8. 2. 83, susp. 1. 8. 91 bis 2. 5. 94, bis 1910 Ak. Neuphil. V., s. WS. 11/12 Nassovia, s. Pfingsten 20 im LC. Rot-schwarz-gold, Fb. rot-schwarz, P. Gold, rote M. Kn.: Sternwarte, Argelanderstr.; VL.: Kaiserhalle. — P. Vh. mit dem Kölner LC. („Rheinischer LC.“).

* **Turnerschäften** im VC. (cf. I. a. 6). VC-Bonn: Germania, gest. 1. 5. 77, im VC. s. Juli 78, s. WS. 82/83 geschlossene Korp., e. W. u. BM. s. 28. 10. 82, u. S. 31. 10. 82, ftr. s. 4. 11. 82, vertagt August 1914 bis 8. 1. 19. Schwarz-weiß-rot, Fb. schwarz-rot, P. Silber, rote M. Mat. EH. s. 25. 10. 1902: Quantiusstr. 18. — Cimbria, gest. 8. 5. 61 von Mitgl. der susp. Vb. Amicitia u. Walhalla als Pharm.-V., bestät. 13. 12. 61 (grün-rot-blau, Ff. grün-rot), später Pharmacia, s. 30. 5. 78 ftr. (rot-gold-blau, P. Gold, blaue M., Fuchse Bb.), s. WS. 79/80 schwarzer V., s. 24. 2. 87 u. S., s. 25. 2. 91 Cimbria, s. 11. 11. 08 ftr. fr. schl. Turn-Vb. m. e. W. ohne Fachprinzip, s. 18. 5. 10 im VC. adm., 5. 6. 11 rez., susp. Herbst 1914 bis 6. 5. 19. Rot-gold-blau, Ff. rot-blau, P. Gold, violett-seidene M. Kn.: Ruland.

* **Burschenschaft** im ADB. (cf. I. b. 1): Sugambria, gest. 14. 2. 1901 als ak. Stenogr.-Vg. n. Stolze-Schrey (nicht korp.), SS. 02 susp., rek. SS. 03 als Ak. Stenogr.-V. (korp.); s. SS. 05 Schriftwissenschaftl. V., s. WS. 06/07 AstV. Sugambria, s. SS. 07 allg. wiss. Vb., WS. 07/08 fr. Vb. auf burschensch. Grundlage m. u. S., SS. 08 ftr., s. 7. 6. 08 Ren. im ADB., rez. Pfingsten 09. Violett-weiß-gold, P. Silber (s. WS. 04/05), violette (bis WS. 08/09 h. braune) M. Maturität, Kn.: Breitestr.

Wehrschaft in TVT. (cf. I. b. 3); Rheinfranken, gest. 14. 6. 1920. Schwarz-d. karmesinrot-gold auf grünem Grunde, keine Fb., schwarze M. Kn.: Ratskeller, Beuel.

Jüd. Korporationen a) m. u. S.: im KC. (cf. I. b. 4): Rheno-Silesia, gest. 3. 5. 99, im KC. s. 99, ftr. s. SS. 00. H. blau-gelb-schwarz, Ff. blau-schwarz (früher blau-gelb-blau), P. Gold, d. blaue M. EH.: Meckenheimerstr. 28. PVh.: Salia-Würzburg. — b) m. MV.: im KJV. (cf. II. g. 1): Verb. Jüd. Stud. Kadimah, gest. 14. 1. 1909 als jüd.-wissenschaftl. V., s. 23. 7. 09 als VJSt. im BJC. bis SS. 14. Gelb-d. blau-weiß, P. Gold, Bz. Kn.: Weberstr. 31. — c) m. MV. im BZK. (cf. II. g. 2): AZV. Jordania, gest. Ostern 1920. Weiß-blau-weiß, P. Gold, Bz. Kn.: Hotel Levy, Friedrichstr. 10.

Farbentr. Verbindung m. u. S., ohne e. W.: *Agraria, Vb. stud. Landwirte, gest. 1. 11. 47, rek. 20. 11. 73 u. 5. 6. 85. Schwarz-rot-h. blau, Ff. rot-blau, P. Silber, h. blau-seidene M. Kn.: Rest. Hombach, Roonstr. 22. FVh. m. Agronomia-Jena.

Schwarze Verb. m. u. S. im Rothenburger VSV. (cf. I. b. 5). *Normannia, gest. 1. 6. 88. Violett-weiß-schwarz, P. Silber, Bz. Schwere u. leichte e. W. Kn.: Germania, Kölnstr. 64.

Sänger-Verbindung im SV. (cf. I. c. 1): Ak. Musikal. Verbindg. (AMV.)

*Makaria, gest. 18. 11. 78, s. SS. 80 korp., im SV. s. Febr. 81, bis 83 AMV., H. blau-weiß-rot, Bz. u. Schl. m. Zirkel. Bed. Sat., keine e. W. EH. s. WS. 05/06: Bonnertalweg 60.

Hauptl. Oden (Bienenzucht) liest nicht. — Pf. Pet. Pells, Wittergskde. 1. — Forstmr. O. Roezel, Forsteinrichtg. u. Abschätzg. 2. — Pf. E. Schaffnit, Pflanzenschutz 2. — Pf. J. Schumacher (7. 1. 60) bürgerl. Rechtskde. 8; besond. Rechtskde. 1; besond. Verwaltungskde. 1; Genossenschafts. 1. — MM, Priv.-Versicherung. 1.

Priv.-Vorlesgn.: Dr. Alfr. Hecker (4. 2. 69) landw. Klimalehre 1. — Dr. Em. Lang, Landarbeitslehre 2.

Akademische Vereinigungen *).

Commentwaffe: Korbschläger.

* Corps im K. SCV. (cf. I a. 1). Bonner SC.: Rhenania, gest. 15. 5. 20, rek. 4. 7. 29, 27. 4. 44 mit Saxonia (cf. unten) verschmolzen, rek. 25. 11. 44, susp. 25. 5. 62 bis 12. 7. 68, 26. 4. 78 bis 19. 7. 84. D.blau-weiß-rot (vor 1829: blau-rot-weiß), Ff. blau-weiß-blau; P. Silber, weiße St. (zeitweilig auch d.blau M.). Kartell m. Hasso-Nassovia-Marbg. EH. s. 23. 10. 97: Rheinwerft 14. — Guestphalia, gest. 18. 5. 20, rek. XI. 23, susp. 1827 bis 5. 11. 27, Anf. WS. 47/48 kurze Zeit, WS. 71/72 bis 20. 4. 75 u. 8. 2. 76 bis 4. 8. 84. Grün-weiß-schwarz (s. 1820), Ff. grün-weiß-grün, P. Silber, h.grüne St. (früher auch M.). Kartell m. Silesia (Br.), Starkenburgia (Gl.), Rhenania (Fr.), Guestphalia (Gr.). EH. s. 1894: Baumschul-Allee 22. — Borussia, gest. 1. 11. 27., hervorgeg. aus einem 1827 gest. Waffenklob, susp. SS. 70 bis WS. 71/72, beh. aufgelöst 18. 11. 09 bis 28. 2. 10, susp. s. 1914. Schwarz-weiß-schwarz (anfangs schwarz-silber-schwarz), Ff. schwarz-weiß-schmalsschwarz, P. Silber, weiße St. Kartell m. Saxo-Borussia-Hei. (s. 1828) u. Saxonia-Gö. (s. 1868). EH. s. 1887: Kaiserstr. 52. — Saxonia, 6. 3. 36 hervorgeg. aus der 6. 6. 32 (offiz. Stiftungsdatum) gest. Kneip-Vg. der „Ruländer“ als C. Saxo-Pomerania (himmelblau-weiß-schwarz), s. WS. 36/37 Saxonia (himmelblau-weiß-d.blau, Gf. himmelblau), 27. 7. 43 mit Rhenania verschmolzen zur Vb. Saxo-Rhenania (blau-weiß-gold), 14. 12. 44 wieder Saxonia, 18. 7. 47 C., susp. 2. 5. 78 bis 15. 7. 82. H.blau-weiß-schwarz (s. 14. 12. 46), Fb. blau-weiß-blau, P. Silber, h.blau St. Kartell m. Saxonia-Jena s. 15. 12. 1912. EH. s. 1888: Bahnhofstr. 18. — Palatia, gest. 10. 8. 36, aus der Vb. der Trierer hervorgeg., beh. aufgelöst I. 1910 bis Anf. WS. 10/11, susp. 1914 bis 7. 5. 19. Violett-weiß-rot, Fb. violett-weiß-violett, P. Silber, violette St. EH. s. 1885: I. Fährgasse 1. — Hansea, gest. 11. 7. 49 von Pfälzern, susp. 15. 11. 71 bis 29. 4. 74, vertagt 1914 bis 13. 7. 18. Weiß-rot-weiß, Fb. weiß-rot, P. Silber, h.rote St. Kartell m. Teutonia-Gi. u. Guestphalia-Ha. EH. s. 17. 12. 98: Poppelsdorfer Allee 40a. — Teutonia, gest. 9. 3. 44 als Vb., 50er bis Mitte 60er Jahre B., s. 1. 3. 68 L. im LC., s. 6. 5. 75 C. (offiz. Stiftungsdatum), s. 1878 im K. SCV., susp. 9. 3. 79 bis 6. 10. 80, 21. 4. 85 bis 16. 7. 88 u. 8. 5. 98 bis 28. 4. 98. Grün-rot-gold, Fb. grün-rot, P. Gold, d.grüne St. EH. s. Anf. 1902: Lessingstr. 65. — Chargen: X, XX, XXX (außer Rhenania: XXX, XX, X).

*) Vgl. Nachtrag Seite 368.

* Corps im RSC. (of. I. a. 3). RSC. zu Bonn: Markomania, gest. 25. 6. 92 als ATV. a. d. Landw. Akademie zu Poppelsdorf, ftr. u. e. W. s. 18. 11. 93, BM. s. WS. 93, s. SS. 02 fr. T., s. 26. I. 12 als C. im RSC. adm., rez. 14. 5. 13. D. grün-weiß-gold, Ff. grün-weiß, P. Gold, d. grüne M. Heim: Kölnstr. 64 I. — Ottonia, gest. 2. 5. 1921 unter Verschmelzung m. d. fr. B. Ottonia (gest. 22. 7. 19, susp. 9. 4. 21), 18. 5. 21 in RSC. adm., rez. 1. 7. 21. D. rot-silber-d.-grün, Ff. grün-rot, P. Silber, d. blaue M. Kn.: Stockenstr. 19, Café Gangolf.

* Burschenschaften der Deutschen Burschenschaft (cf. I. a. 4). Bonner Burschenschaft: Alemannia, gest. 18. 7. 44, abzweigt von der B. Fridericia (11. 2. 1843 bis SS. 47; schwarz-rot-gold, schwarze M.), Alemannia s. 22. 7. 44, u. S. s. Anf. 50er Jahre, s. Anf. 1919 Zweigabteilung in Münster. Schwarz-rot-gold, P. Gold, d. rote M. (s. 29. 7. 44); Füchse tragen kein Band, nur Bz. EH. s. 29. 7. 1885: Schänzchen, Rosental 105. Im „Roten Verband“ gest. SS. 90 mit Bubenruthia-Erl., Arminia-Je., Brunsviga-Gö. u. Alemannia-Ha. — Franconia, gest. 11. 12. 45 (Abzweigung v. d. B. Fridericia), s. WS. 63/64 u. S., susp. Juli 70 bis April 71, Juli 82 bis Juni 83 u. Ende SS. 14 bis 19. 10. 14. Weiß-rot-gold (anfangs schwarz-rot-goldenes Band, n. g.; Ende 60er Jahre vorübergehend wieder schwarz-rot-gold), P. Gold, weiße M. (Ende 60er Jahre zeitweilig rote St.), rotes Cerevis, Füchse Bb. (Anf. 70er Jahre zeitweilig Fb. rot-weiß-rot). EH. s. 11. 12. 87: Römerstr. 13. — Marchia, gest. 1. 11. 54 von Münsterschen Gymn.-Abit. als Vb. Münsterania (blau-gold-blau, Ff. blau-gold, blaue M.), ftr. s. SS. 55, s. 29. 5. 57 Marchia, s. 58 bed. Sat., s. VI. 61 e. W., s. I. 65 u. S., s. V. 65 B., susp. Ende WS. 70/71 bis SS. 85, SS. 94 bis Anf. SS. 97 u. Herbst 1914. D. blau-gold-rot (s. 2. 5. 56), Ff. blau-gold-blau. P. Gold, blaue M. EH. s. 29. 11. 02: Lennéstr. 9. — B. der Norddeutschen, gest. 1. 12. 69, s. SS. 85 ftr., s. 5. 8. 19 in der DB. (vorher Norddeutsche Vb.). Schwarz-weiß-karmesinrot. Fb. schwarz-weiß-schmaltwarz, P. Silber, h. blaue M. EH.: Lisztstr. 16.

* Landemannschaften im CLC. (of. I. a. 5). Bonner LC.: Tuisconia, gest. 9. 3. 44 als Vb. Teutonia, bald B., s. 67 L., s. 1. 3. 68 im LC., susp. 9. 3. 75, rek. 9. 6. 94, bis 16. 6. 96 Palαιο-Teutonia, susp. 29. 4. 98, als Tuisconia rek. 25. 6. 1908, SS. 19 fundiert mit der L. im ALC. Hercynia [gest. 6. 2. 69 in Greifswald als westfäl. V. Drümelia (grün-weiß-schwarz, n. g.), susp. WS. 85, rek. in Bonn 3. 12. 95 als Rheno-Ostphalia (schwarz-silber-grün, s. WS. 97/98 grün-weiß-violett, grüne, später violette M.), SS. 08 susp. u. rek. unter Verschmelz. m. d. zahnärztl.-naturw. V. Hercynia (gest. 3. 11. 99, s. SS. 03 ftr. Vb. ohne Fachprinzip), s. SS. 04 fr. L., im ALC. adm. XI. 10, rez. Pfingsten 1911, rot-weiß-gold, Ff. rot-gold, P. Gold, seegrüne M.] D. grün-d. rot auf weißem Grunde, Fb. weiß-grün-weiß, P. Gold, d. grüne M. (als Teutonia d. grün-rot-gold, Ff. grün-rot, als Palαιο-T. Bb. v. u., Fb. rot-gold v. u., d. grüne M.). EH.: Rießstr. 11. — Salia, gest. 1. 11. 47 als V. stud. Landwirte a. d. Landw. Akademie zu Poppelsdorf, s. 20. 11. 73 Ak. Landw. V., rek. 24. 4. 90 als Geodät.-Kulturtechn. V., s. 1. 1. 93 Salia, s. 5. 7. 93 ftr. frschr. Vb., s. 4. 2. 08 ohne Fachprinzip, admitt. im LC. 17. 12. 05, rez. 20. 5. 07. H. blau-

weiß-rot, Ff. weiß-blau-weiß, P. Silber, weiße M. EH. s. VII. 09: Venusberg; Kn.: Argelanderstr. 156 — Nassovia, gest. 15. 11. 82, bis 28. 2. 83 Ak. V. f. Stud. d. neueren Phil., im WCV. s. 8. 2. 83, susp. 1. 8. 91 bis 2. 5. 94, bis 1910 Ak. Neuphil. V., s. WS. 11/12 Nassovia, s. Pfingsten 20 im LC. Rot-schwarz-gold, Fb. rot-schwarz, P. Gold, rote M. Kn.: Sternwarte, Argelanderstr.; VL.: Kaiserhalle. — P. Vh. mit dem Kölner LC. („Rheinischer LC.“).

* **Turnerschaften im VC.** (cf. I. a. 6). VC-Bonn: Germania, gest. 1. 5. 77, im VC. s. Juli 78, s. WS. 82/83 geschlossene Korp., e. W. u. BM. s. 28. 10. 82, u. S. 31. 10. 82, ftr. s. 4. 11. 82, vertagt August 1914 bis 8. 1. 19. Schwarz-weiß-rot, Fb. schwarz-rot, P. Silber, rote M. Mat. EH. s. 25. 10. 1902: Quantiusstr. 18. — Cimbria, gest. 8. 5. 61 von Mitgl. der susp. Vb. Amicitia u. Walhalla als Pharm.-V., bestät. 13. 12. 61 (grün-rot-blau, Ff. grün-rot), später Pharmacia, s. 30. 5. 78 ftr. (rot-gold-blau, P. Gold, blaue M., Füchse Bb.), s. WS. 79/80 schwarzer V., s. 24. 2. 87 u. S., s. 25. 2. 91 Cimbria, s. 11. 11. 06 ftr. fr. sohl. Turn-Vb. m. e. W. ohne Fachprinzip, s. 18. 5. 10 im VC. adm., 5. 6. 11 rez., susp. Herbst 1914 bis 6. 5. 19. Rot-gold-blau, Ff. rot-blau, P. Gold, violett-seidene M. Kn.: Ruland.

* **Burschenschaft im ADB.** (cf. I. b. 1): Sugambria, gest. 14. 2. 1901 als ak. Stenogr.-Vg. n. Stolze-Schrey (nicht korp.), SS. 02 susp., rek. SS. 03 als Ak. Stenogr.-V. (korp.); s. SS. 05 Schriftwissenschaftl. V., s. WS. 06/07 AStV. Sugambria, s. SS. 07 allg. wiss. Vb., WS. 07/08 fr. Vb. auf burschensch. Grundlage m. u. S., SS. 08 ftr., s. 7. 6. 08 Ren. im ADB., rez. Pfingsten 09. Violett-weiß-gold, P. Silber (s. WS. 04/05), violette (bis WS. 08/09 h. braune) M. Maturität, Kn.: Breitestr.

Wehrschaft in TVT. (cf. I. b. 3); Rheinfranken, gest. 14. 6. 1920. Schwarz-d.karmesinrot-gold auf grünem Grunde, keine Fb., schwarze M. Kn.: Ratskeller, Beuel.

Jüd. Korporationen a) m. u. S.: im KC. (cf. I. b. 4): Rheno-Silesia, gest. 3. 5. 99, im KC. s. 99, ftr. s. SS. 00. H. blau-gelb-schwarz, Ff. blau-schwarz (früher blau-gelb-blau), P. Gold, d. blaue M. EH.: Meckenheimerstr. 28. PVh.: Salia-Würzburg. — **b)** m. MV.: im KJV. (cf. II. g. 1): Verb. Jüd. Stud. Kadimah, gest. 14. 1. 1909 als jüd.-wissensch. V., s. 23. 7. 09 als VJSt. im BJC. bis SS. 14. Gelb-d. blau-weiß, P. Gold, Bz, Kn.: Weberstr. 31. — **c)** m. MV. im BZK. (cf. II. g. 2): AZV. Jordania, gest. Ostern 1920. Weiß-blau-weiß, P. Gold, Bz, Kn.: Hotel Levy, Friedrichstr. 10.

Farbentr. Verbindung m. u. S., ohne e. W.: *Agraria, Vb. stud. Landwirte, gest. 1. 11. 47, rek. 20. 11. 73 u. 5. 6. 86. Schwarz-rot-h. blau, Ff. rot-blau, P. Silber, h. blau-seidene M. Kn.: Rest. Hombach, Roonstr. 22. FVh. m. Agronomia-Jena.

Schwarze Verb. m. u. S. im Rothenburger VSV. (cf. I. b. 5). *Normannia, gest. 1. 6. 86. Violett-weiß-schwarz, P. Silber, Bz. Schwere u. leichte e. W. Kn.: Germania, Kölnstr. 64.

Sänger-Verbindung im SV. (cf. I. c. 1): Ak. Musikal. Verbindg. (AMV.) *Makaria, gest. 18. 11. 78, s. SS. 80 korp., im SV. s. Febr. 81, bis 83 AMV., H. blau-weiß-rot, Bz. u. Schl. m. Zirkel. Bed. Sat., keine e. W. EH. s. WS. 05/06: Bonnertalweg 60.

* **Ak. Turn-Verbindungen** im A T B. (of. I. c. 2): Suevia, gest. 18. 3. 94 als ak. Musik-V. a. d. Landw. Ak. Poppelsdorf (schwarz-gold-violett), s. 18. 12. 96 an d. Univ. als ATV., s. 10. 6. 98 im A T B., s. SS. 08 Vb. Schwarz-gold-rot, Bz. u. Schl. (bis 18. 12. 96 ftr.). Maturität. Persönl. e. W. E H.: Jagdweg 11. — Gothia, gest. 11. 5. 94, bis WS. 99/00 Ak. Schachklub Caïssa, s. 27. 7. 1911 im A T B., susp. Herbst 1914. Schwarz-weiß-grün, n. g. E. W. Kn.: Bootshaus Rheinwerft, Wörst.

Ak. Ruder-Club (im A R B., cf. I. c. 3): * Rhenus, gest. 3. 8. 84 als Bonner Ruder-Club, s. 29. 4. 85 Canoe-Club, s. 19. 12. 86 Ruderclub Rhenus, s. 1. 5. 90 (off. Stiftungsdatum) A R C. Rhenus. D. blau-weiß-rot, n. g.; Abzeichen: Flaggennadel; Flagge: dreieck. weißer Ständer mit rotem Seck. Stern u. d. blauem Streifen am Stock. Kn. u. Bootshaus: Gronau; Br.: Hähnchen.

* **Verein Deutscher Stud.** im Kyffh.-Verb. (cf. III. i. 1), gest. 20. 6. 82, im KV. s. 4. 8. 82, susp. Mitte Juni 83 bis 15. 5. 86. Schwarz-weiß-rot, n. g. Schwere e. W. Kn.: Vater Arndt; VL.: Hähnchen.

Nichtkonfessionelle Korporationen mit M V.: a) Wingolf (cf. II. d. 1), gest. 19. 12. 41 (off. Stiftungsdatum) als Stud.-V., hervorgeg. aus d. 1840 gest. Theologenkneipe, s. 1842 „Wingolf“ (schwarzes Samtbarett, s. 43 schwarze Seiden-M.), s. XII. 43 Germania, Aug. 49 aufgelöst, rek. Herbst 55 als Wingolfs-V., s. 4. 12. 56 ftr. Wingolf, s. SS. 57 im W B., rek. 27. 11. 1916. Schwarz-weiß-gold (s. WS. 45/46 ftr.), P. Gold, schwarze M., E H. s. 7. 12. 1894: Bonnerthalweg 47. — b) im Schwarzburgbund (cf. II. d. 2): Fr. B. Rheno-Germania, gest. 19. 5. 60 (vom Wingolf abgetrennt) als B. Germania (schwarz-rot-gold), susp. SS. 66, rek. 22. 2. 1904 als B. Rheno-Germania, s. SS. 06 fr. B., 1904 bis X. 11 im F V h. m. d. S B., s. 8. 7. 19 im S B. Schwarz-rot-gold auf weißem Grunde, P. Gold, schwarze Samt-M. m. gold. Kranz auf roten Streifen (bis SS. 06 h. rote M.). Kn.: Prinz Heinrich, Argelaenderstr. 139. — c) In V D B. (cf. II. d. 3): B. Ruthenia, gest. 10. 4. 1919 als Interkonfess. Vb. Violet-weiß-grün (früher Ff. violett-grün), P. Silber, violette M. Kn.: Kronprinz, Bahnhofstr. 42. — d) Freie Burschenschaft: Teutschland, gest. 10. 12. 1919, von Rheno-Germania abgetrennt; deutsch-völkisch. Weiß-schwarz-rot-gold, P. oben Silber, unten Gold, weiße Kranz-M. Kn.: Beuel, Kaiserstr. 58.

Farbentr. kathol. - deutsche Stud. - Verbindungen mit M V.: a) Im CV. (cf. II. e. 1): Bavaria, gest. 15. 11. 44, s. 47 ftr., susp. WS. 57 bis WS. 61/62 u. Ende SS. 67 bis 26. 5. 78, im CV. s. WS. 65/66. D. blau-weiß-h. blau, Ff. d. blau-weiß, P. Silber, d. blaue St. E H.: Coblenzerstr. 107. — Ripuaria, gest. 22. 4. 63 als homilet. V. Rhenania am Konvikt, s. 6. 11. 75 a. d. Univ. als Theol.-V. Ripuaria, s. 87 kath. Stud.-V. ohne Fachprinzip, s. 10. 1. 05 ftr. Vb., s. 25. 2. 05 als fr. Vg. im CV., 25. 11. 05 rez. D. blau-weiß-rot (s. 30. 4. 64 als Bz.), auf weißem Grunde, Fb. weiß-blau-weiß, P. Silber (früher am roten Streifen blau-silberne P.), h. blaue M. E H.: Quantiusstr. 17. — Stauffia, katholische deutsche Stud.-Vb., 28. 2. 05 abgezweigt von Bavaria. H. grau-weiß-h. blau, Ff. grau-weiß, P. Silber, h. graue St. E H. Römerstr. 13. — Alania, 1. 3. 1905 abgezweigt v. Unitas-Salia als Unitas-Alania, bis 1908 im Unitas-

verband, s. SS. 09 ftr., s. 20.8.10 im CV. Blau-gold-weiß, Ff. blau-gold, P. Gold, h. gelbe M. EH.: Weberstr. 23; VL. Berg. Hof. — Novesia, gest. 10.1.63 v. Abit. d. Gymn. Neuß als Konvikts-V., a. d. Univ. s. 13.11.75, bis WS. 90 theol. V., s. 7.4.91 Vb. im KDV., s. Mai 92 ftr., s. 15.3.11 im CV. als fr. Vg., s. 6.9.11 als Vb. Rot-weiß-rot, Ff. rot-weiß, P. Gold, weinrote St. (bis SS. 99 d. grüne, bis Anf. 1905 d. rosa M.). EH.: Endericherstr. 33. — Askania, gest. 2.6.94 als Alsatia, aufgelöst 18.11.96, rek. als Askania 8.8.97, s. 24.8.20 im CV. Orange-weiß-moosgrün, Ff. orange-weiß-orange (bis 98 orange-weiß), P. Silber, orange M. (ebenso als Alsatia; als Askania anfangs gelb-silber-grün, gelbe M.). Kn.: Klause, Venusbergweg 15 C. — X, XX, XXX, XXXX.

Kathol. nichtfarbestr. Vereine mit MV.: a) Im KV. (cf. II e. 2): Arminia, gest. 6.11.63 als ftr. Kath. Stud.-Vb., s. 11.13.63 Arminia, s. 5.1.64 im KV., s. 24.5.64 nfr. V., publ. 4.5.73. Orange-weiß-blau, n. g. EH. s. 7.12.02: Kaiserstr. 85. — Vandalia, gest. 30.1.1904 aus Arminia, publ. 29.2.04, s. SS. 04 im KV. Schwarz-weiß-blau, n. g. EH. s. 2.1.06: Roonstr. 20. — Westmark, aus Arminia gest. 7.5.1919. Weiß-violett-weiß, n. g. Kn.: Arminienhaus, Kaiserstr. 85. — Rheno-Borussia, kathol. V. stud. Landwirte, gest. 4.8.96, im KV. s. Pfingsten 1919 als ao. V., s. Pfingsten 1921 als o. V. Schwarz-gold-grün, Ff. schwarz-grün, Bz. Kn.: Sternwarte, Argelanderstr. — b) Im Unitas-Verband (cf. II e. 3): Unitas-Salia, gest. 11.6.1847 als ftr. kath. Vb. Ruhrania, 1850 rek. als kath.-theol. Stud. V. Ruhrania (o. A.), s. 2.2.54 Unitas, s. 19.9.60 korp., 1875 fundiert m. (Salia (gest. 1865 als Konvikts-V. Monasteria, s. 71 a. d. Univ. als Salia) als Unitas-Salia, 6.11.75 bestätigt, s. 22.9.87 wissenschaft. kath. Stud.-V. Blau-weiß-gold (s. 1863), Bz. EH. s. SS. 12. Bachstr. 57. X—XXXXX. — Unitas-Sigfridia, gest. 28.11.1910 aus U.-Salia, s. 6.6.11 im UV. Weiß-blau-gold, Bz. Kn.: Vater Arndt, Rheinwerft. — Unitas-Rhenania, gest. Anf. SS. 19. Gold-weiß-blau. Kn.: Ermekeilstr. — c) Hochland, kathol. neu stud. Vb. (cf. II e. 5). — d) Sonstige: Kath. Stud.-V. z. Pflege d. Wissensch. Renaissance, wissenschaft. V., gest. 29.10.1910. Gold-weiß-moosgrün, n. g. Lokal: Krugz. gr. Kranze. — Frisia, gest. 18.1.1900 aus Arminia, SS. 1900 bis 4.8.07 im KV. Schwarz-gold-himmelblau, P. Gold, n. g. EH. — V. Kathol. Theologen, repräsentative Vertretg. d. Konvikts-theologen, gest. 1898 bzw. 26.7.1906. Weiß-blau-weiß. Br.: Coblenzerstr. 19.

Altkathol. Stud.-Verein: Cheruscia, gest. 20.6.82 als Kathol. Stud.-V., s. Anf. 90er Jahre Alt kath. Stud.-V. H. grün-silber-h. blau (s. SS. 95), Ff. grün-silber, Bz. Kartell m. dem V. Christkathol. Stud. zu Bern und Batavia zu Amersfoort (Niederlande). Kn.: Vater Arndt, Rheinwerft.

Wissenschaftl. Vereine: a) Ortsgruppe des DWV. gegr. 20.6.19 (cf. III. k.): Theol. Stud.-V., gest. 22.11.83 als positiv-theol. Vg. Im Leipz. Verband (cf. III. k. 2). Weiß-violett-weiß, P. Silber, Bz. Kn.: Prinz Heinrich, Argelanderstr. 139. — Ev.-theol. V., gest. 10.11.49, s. 27.2.86 korp. Violett-weiß-violett, P. Silber, Bz. Im Eisenacher Kartell (cf. III. k. 1). Kn.: Berliner Hof, Münsterstr. — Phil.

V., gest. 24. 11. 77 als lose Vg., 83/84 korp., bis 1920 Klass.-Phil. V. Violett-weiß-violett, P. Silber, Bz. (im Naumburger KV. s. WS. 88), s. 23. 5. 20 im Göttinger Kartell (cf. III. k. 3)); Kn.: Coblenzerstr. 10, priv. — Math.-Naturw. V., gest. 9. 3. 68, bis WS. 72/73 Math. V., susp. 1891 bis 15. 7. 1903. Violett-weiß-schwarz, P. Silber, Bz. (im Arnstädter Verband s. SS. 68; cf. III. k. 5). Kn.: Düsseldorfer Hof, Hundsgasse 1. — Susp. s. 85: Ak. Histor. V., gest. 24. 1. 70. D.violett-weiß-gelb; s. 87 im Leuchtenburghund, cf. III. k. 4). — b) sonstige: *Ak. Juristen-V., gest. 1. 2. 71. Gold-rot-gold, P. Gold, Bz. U.S. (ohne Fachprinzip). EH. s. 73: Wachsbleiche 5. — *Med.-Naturw. V., gest. 10. 5. 73, s. SS. 21 ftr. Rot-gold-violett, Fb. violett-gold-violett, violette M. EH. s. WS. 05/06: Weberstr. 6. — Ak. Literar. Verbindung, gest. 27. 6. 1906. Schwarz-silber-h.blau, P. Silber, Bz. Kn. u. Br.: Post, Meckenheimerstr. 2 (Kartell cf. III. k. 7). — Oriental.-V. (nicht korp.). — Ak. Gesellsch. f. Stenographie (im AStB. Stolze-Schrey, cf. III. k. 12). — *Agro-nomia, gest. 1. 1. 1913. Grün-rot-schwarz, Bz. (Verband cf. III. k. 8). Kn.: Altheidelberg, Münsterpl.; Br.: Hotel du Nord.

Sportvereine: Ak. Wandervogel, Deutscher Bund f. Jugendwanderungen, ak. Ortsgr. — Ak. Abt. d. Bonner Fußball-V., gest. 5. 10. 1911. Kn.: Franziskaner. (Im ASB., cf. IV. 10). — Ak. Frauen-Sport-V., gest. 29. 2. 1912. Lokal: Krug z. gr. Kranze.

Studentinnen-Vereine a) im VStD. (cf. VI. 1) s. 4. 8. 06: Hilaritas, V. Stud. Frauen, gest. 1899. Blau-weiß. Heim: Königstr. 47. — b) Deutsche Christl. Vg. Stud. Frauen (cf. VI. 2), gest. 1910. Adr.: Am Hofl. — c) im Verband der Katholischen Studentinnenvereine (cf. VI. 3): Hrotsvit, gest. 25. 1. 12, im VKSt. s. 15. 5. 13. Schwarz-gold-h.blau, n. g. Heim: Baumschulallee 5. — Hochwart, kath. deutscher Studentinnen-V., 25. 6. 15 abgetrennt v. Hrotsvit, s. 28. 7. 15 im VKSt. Grün-gold (s. 1917). Heim: Baumschulallee 5. — d) im DVAF. (cf. VI. 4): Deutsch-ak. Frauenbund, gest. 10. 11. 05 als „Studentinnen-V.“, rek. Anf. WS. 12/13, bis III. 14 im VStD., bis WS. 15/16: Studentinnen-V. Deutsch-ak. Frauenbund. Schwarz-silber, n. g. Abz.: silb. Schnalle. Heim: Marienstr. 10.

Sonstige Vereine: Ak. Bonifatius-V., gest. 10. 2. 68 (cf. IV. 4). Adr.: Leoninum. — Deutsche Christl. Studenten-Vereinigung (cf. IV. 1). Lokal: Schloßstr. 89 pt. — Ak. Missionskränzchen, gest. 1. 6. 70. Lokal: Ermekeilstr. 1 pt. — Kathol. ak. Missions-V., gest. 1. 7. 13; am Coll. Albertinum. — Missionswissensch. Zirkel, gest. 1914 (kath.). — Sozialcaritative Vg. kathol. Akademiker. — Stud. Vinzenz-Konferenz (kath.). — Ak. Sozialwissenschaftl. Zirkel (kath.), gest. 15. 11. 1905. Schwarz-gold-rot, n. g. Lokal: Kathol. Gesellenhaus, Cölnstr. 17. — Sozialstudent. Zentrale (kath.). Adr.: Kronprinzenstr. 5. — Religiöser Aussch. kath. Stud. — Sozialer Studentinnen-Zirkel. — Ak. Volks-Unterrichtskurse, gest. WS. 08/09 (cf. IV. 12). — Stud. Zentrumsgruppe. — Komitee z. polit. Schulung d. Stud., gegr. 1918. — Kriegsteilnehmerverband (cf. IV. 13).

Fachschaften (cf. VIII.): Klinikerschaft. — Vg. d. Stud. d. Zahnheilkunde (Verb. cf. IV. 14). — Arbeitsgemeinschaft. d. evangel. Theologiestud., gegr. WS. 18/19. — Fachauschuß d. Stud. d. kath. Theologie, gegr. 1919. — Volkswirtschaftl. Fachgruppe. — Chemikerschaft. — Landwirtschaftl. Instituts-Vg. — Jurist. Fachschaft.

Frei-studentische Organisationen: Nichtkorp. Vereinigung Kathol. Stud., gest. 7. 11. 1911 (Verband cf. VII. 2). Lokal: Krugz. gr. Kranze.

Das s. 1919 bestehende Studentenparlament besteht aus je 1 Vertreter für 100 Stud.

Ende SS. 1916 haben sich die Vereine weibl. Stud. zusammengeschlossen als „Vereinigte Studentinnenvereine d. Univ. Bonn“ (gemeinsame Wohnungs- u. Studienkommission). Sprechzimmer: Univ., II. Stock.

SC., Burschenschaft LC. u. VC. gründeten 17. 2. 19 den Bonner Waffenring (Lokalkartell), dem seither die mit *) bezeichneten Korporationen beigetreten sind. Zur Pflege des Waffenstudententums u. der Interessen der schwarzen Verbindungen wurde SS. 19 der Bonner Schwarze Verband geschlossen. Außerdem besteht ein nichtschlagender Verband.

Der Nationale Bund deutscher Studenten gehört dem Deutschen Hochschulring an.

BRAUNSBURG.

14 000 Einwohner; Gymnasium, Priesterseminar, Lehrerseminar, Oberlyceum.

Imm. matr.: 9.50 *M.*, bez. 5.00 *M.*. Bedingungen wie in Berlin. Hospitantenschein dgl. — Freitisch genießen Studierende Ermlands, die im Bischöfl. Priesterseminar wohnen. Lesezirkel besteht unter den Studierenden. Sonstige Vereinigungen: Akadem. Bonifazius-Verein; Sozialer Studienzirkel; Gesangsverein.

Akademie.

Gegründet 1568, reorganisiert als Lyceum Hosianum 1818, Namensänderung durch Allerhöchsten Erlaß vom 3. Juni 1912.

Anfang 15. Oktober, Ende 15. März.

Kurator: Ober-Präsident der Provinz Ostpreußen. — *Rektor:* Niedenzu (phil. Fak.). — *Dekane:* Schulz, Kroll.

I. Theologische Fakultät.

Dekan: Alf. Schulz.

Pff. ord.: Alfons Schulz (27. 4. 71) Dichtgn. d. A. T. 3; Bilder-verehrg. im A. T. (Sem.) 1 m. 2; hebr. Uebgn. f. Vorger. 1. — Bernh. Poschmann (1. 9. 76) Gnaden- u. allg. Sakramentenl. 3; Lehre

v. d. letzt. Dingen 1; dogmat. Uebgn. 1; Apologet. I. 2. — Alfons Steinmann (14. 12. 80) (N. T.) kündigt später an. — P. Jedzink (1. 11. 80) allg. Moraltheol. 4; moraltheol. Uebgn. 1; kathol. Caritas d. Gegenw. 1. — J. B. Kießling (17. 4. 76) Kirchengesch. IV 4; kirchengesch. Uebgn. 1.

Pf. ord. hon.: Jul. Marquardt (24. 3. 49) (Soziol.) liest nicht.

Doz.: Pf. Bernh. Sigalski (29. 3. 68) Patrol. (3. u. 4. Jahrh.) 1; Leben Jesu 2.

II. Philosophische Fakultät.

Dekan: Jos. Kroll.

Pf. ord.: Frz. Niedenzu (29. 11. 57) allg. Botan. 2; mikrosk.-botan. Uebgn. 1; Astron. 1; vergl. Zool. u. Anthropol. 1 m. 2. — V. Röhrlich (27. 7. 62) Ermländ. Gesch. II. 2; dtsh. Lit. im 19. Jahrh. II. 2; paläogr. Uebgn. 1. — Wladisl. Switalski (27. 6. 75) Logik II 2; Psychol. I 3; Philos. d. Gegenw. 1; psychol. Analysen 1; prakt.-pädagog. Uebgn. f. Vorger. 2. — Jos. Kroll (8. 11. 89) Gesch. d. griech. Relig. II 2; griech. Plast. II 1; ausgew. Schriften Lukians 1 m. 2.

Lekt.: Pf. Mart. Switalski (5. 11. 49) Mickiewicz, Pan Tadeusz 1; poln. Grammat., Synt. u. Uebgn. im Sprechen 2.

Bibliothek.

Verwaltg.: Dr. Edm. Will (18. 10. 84). — Geöffnet werktägl. v. 8—12 $\frac{1}{2}$, Mont., Dienst., Donnerst., Freitag v. 4—6 Uhr. Ausleihezeit werktägl. von 11—12 $\frac{1}{2}$ Uhr.

Institute und Anstalten.

1. Bibliothek s. oben. — 2. Naturwiss. Sammlg. Vorst. Pf. Niedenzu. — 3. Archäol. Sammlg.: Vorst. Pf. Kroll. — 4. Christl. Kunstsammlg.: Vorst. Pf. Kießling. — 5. Botan. Garten: Vorst. Pf. Niedenzu. 6. Münzsammlg.: Vorst. Pf. Röhrlich. — Kirchengesch. Sem.: Vorst. Pf. Kießling. — Alttest. Sem.: Vorst. Pf. Schulz.

Akademische Vereinigungen.

Ak. Bonifatius-V, gest. 1888 (cf. IV. 4). — Sozialer Studienzirkel, gest. 1908, rek. 1919. — Ak. Lese-V., rek. 1919. — Theologische Fachschaft (cf. VIII.). — Ak. Hilfsbund; Ortsausschuß, gest. 1915.

BRESLAU.

Immattr.: Termin vom 15. Okt. bis einschl. 4. Nov. — Gebühren wie in Berlin. — Exmatr.: 12 *M.*, bei evangel. Theol. 15 *M.* — Frauen werden unter gleichen Voraussetzungen wie männliche Personen immatrikuliert oder bei genügender Vorbildung als Hospitantinnen aufgenommen. — Vorlesungen: Belegen bis 14. Nov., später nur mit Genehmigung des Rektors; Honorar wie in Berlin. — Stundung bei Beibringung des Testimon. maturitatis, morum und paupertatis laut Fakultätsbeschuß. Stundungsgesuche sind bis zum 29. Okt. im Pedellenzimmer des Univ.-Sekretariats einzureichen. — Freitische: Gesuche um Gewährung sind von den bereits der Universität angehörenden Studierenden vor Schluß des Semesters im Univ.-Sekretariat persönlich anzumelden. — Stiftungen: für evang. Theologen das Johanneum, für kathol. Theol. der fürstbischfl. Konvikt. — Über die Verleihung der Stipendien geben die Anschläge am schwarzen Brett im Univ.-Hauptgebäude Auskunft. — Krankenkasse: Beitrag 20 *M.* (Ausl. 40 *M.*) — Bibl.-Gebühr 5 *M.* — Akad. Lesesinstitut geöffnet werktägig 8 $\frac{1}{2}$ —1 u. (außer Sonnabend) 3 $\frac{1}{2}$ —7 Uhr. Das Studentenheim (Neue Landstr. 12) bietet zu billigen Preisen kräftigen Mittags- u. Abendtisch. — Wohnungen: Nachweis durch die Geschäftsstelle des Allg. Stud.-Ausschusses, Hörsaal VII.

Schlesische Friedrich-Wilhelms-Universität.

In Frankfurt a. O. gestiftet 17. 4. 1508 als Viadrina und mit der 21. 10. 1702 gestifteten katholischen Universität Leopoldina vereinigt 3. 8. 11.

Anfang 16. Oktober, Schluß 15. März.

Kurator: z. Zt. vacat. — Kuratorialrat u. Stellvertr.: Ober-Reg.-Rat W. Baum. — *Rektor*: Schaefer (ev.-theol. Fak.). — *Dekane*: Bornhausen, Nikel, Schott, Hürthle, Doffeln.

I. Evangelisch-theologische Fakultät.

Dekan: K. Bornhausen.

Pff. ord.: Frankl. Arnold (10.3.53) Kirchengesch. II (800—1517) 4 p.; Gesch. d. evang. Kirche Schlesiens 3; kirchenhistor. Uebgn. 1 m. 2 g. Derselbe tritt in den Ruhestand. — Er. Schaefer (22. 12. 61) Dogmat. II 4 p.; systemat. Sem. 1 m. 2 g. — J. Steinsbeck (8. 8. 73) prakt. Theol. II. 5 p.; liturg. Uebgn. 1 p.; Uebgn. (ev. Gemeindegesang) 1 pg. — G. Hoennicke (11. 9. 71) Galater- u. Römerbr. 4 p.; frühchristl. Kunst 1 p.; 1. Korintherbr. (Sem.) 1 m. 2 g. — C. Steuernagel (17. 2. 69) Jesaja (Kap. 1—66) 4 p.; Einltg. ins A. T. f. Anf. 2 m. 2 p.; Uebgn. f. Anf. (1. Sam. 8—15) 1 $\frac{1}{2}$ g.; Uebgn. (Oberstufe) 1 m. 2 g. — K. Bornhausen (19. 11. 82) Ethik 4 p.; Relig. im Organism. d. seel. Lebens 1 m. 2 g.; systemat. Sem. 1 m. 2 g.; polit. Kolloqu. 1 p. —

W. Casparl (3. 11. 76) Genesis 3 p.; bibl. Theol. d. A. T. 2 m. 2p.; alttest. Uebgn. 1 m. 2 g.; Hebr. f. Anf. 4 p.; hebr. Jesus Sirach, f. Vorger. 2 g. — Frhr. Hans v. Soden (4. 11. 81) Dogmengesch. 4 p.; kirchengesch. Uebgn. (altchristl. Sozialethik) 1 m. 2 g.; Prosem. (Kirchengesch. d. Eusebius) 1½ g. — E. Lohmeyer (8. 7. 90) (Heidelb.) Joh.-Ev. 4 p.; primitive Relig. 2 g.; neutest. Uebgn. (Apokalypse) 1 m. 2 g. — Walt. Köhler (27. 12. 70) (Zürich) (Kirchengesch.) kündigt ev. später an.

Pf. ord. hon.: Gg. Hoffmann (24. 11. 60) Kirchengesch. d. 19. Jahrh. 3 p.; Erkl. d. „Hirten“ d. Hermas 2 g.

Doz.: Rud. Hermann (3. 10. 84) Theol. d. Reformatoren 1 m. 2 p.; (Uebgn.) 1 m. 2 p.; dogmat. Hauptyst. seit Schleiermacher.

II. Katholisch-theologische Fakultät.

Dekan: J. Nickel.

Pf. ord.: Jos. Pohle (19. 3. 52) (Dogmat.) i. R. — J. Nickel (18. 10. 63) bibl. Archäol. 3 p.; hebr. Grammat. II 2 p.; alttest. exeget. Uebgn. 1 g. — Jos. Slokenberger (19. 7. 72) synopt. Evangelien 3 p.; johanneische Briefe 1; neutest. exeget. Uebgn. 1 m. 2 g. — Frz. Triebis (7. 11. 64) Eher. 3 p.; kirchenrechtl. Uebgn. 1 m. 2 g. — Jos. Wittig (22. 1. 79) christl. Altert. II 3 p.; kirchengesch. Uebgn. 1 m. 2 g. — F. Wagner (9. 1. 67) spez. Moraltheol. II 4 p.; Sakramente. moraltheologisch betrachtet 1 g. — Frz. Schubert, Hodeget. 4 p.; Homilet. 2 p.; christl. Pädag. 1 p.; liturg. Uebgn. 1 g. — Xaver Seppelt (13. 1. 83) Kirchengesch. d. Mittelalt. II. Hälfte 3 p.; Kirchengesch. Schlesiens im Mittelalt. 1 p.; Uebgn. 1 m. 2 g. — Bern. Geyer (3. 2. 80) (Bonn) Gnadenl. 5 p.; dogmat. Uebgn. 1 m. 2 g.

Pf. hon. Rud. Buchwald, Liturg. d. Sakramente 2 g.; d. Relig.-Lehrer an höh. Schulen 1 g.

Pf. ext.: Frz. v. Tessem-Weslerski (22. 12. 69) Apologet. I. 4 p.; apologet. Uebgn. 1 g.

Doz.: Pf. Kurt Ziesché (10. 10. 76) Entw. d. Lehre d. Paulus nach d. Abfssg. d. Römerbr. 1 p. — F. W. Maler, d. Wunder Jesu 1 p. — Pf. A. Rücker (28. 5. 80) neutest. Apokryph. 1 p.; Kopt. (od. Armen.) f. Anf. 2 p. — Pf. Jos. Löhr, Caritas 2 p. — Pf. Fel. Haase, Trenng. d. griech. u. russ. Kirche v. Abendlande 1 p.; Hellenism. u. christl. Kultur 1 p.; d. russ. Volksseele 1 p. — Berth. Altaner, Thomas v. Aquin u. d. theol. Wissenschft. s. Zeit 1 p.

Beauftr. Doz.: Pf. P. Heinisch (25. 3. 78) kl. Prophet. 2 p.; Hebr. f. Vorger. 1 p g.

III. Rechts- u. staatswissenschaftl. Fakultät.

Dekan: R. Schott.

Pf. ord.: Siegfr. Brie (21. 1. 88) allg. Staatsr. 2 p. — O. Fischer (30. 3. 53) Rechtsentw. in Preußen 2 p.; bürgerl. R. (Schuldverh.) 5 p.; Prakt. u. Konversat. d. Reichszivilprozeßr. 1 m. 2 p. — Xav. Gretener (23. 10. 52) Entwurf z. e. dtsh. Strafgesetzb. 1 p.; Kriminalsoziol. 1 p.; Strafr. 5 p.; dtsh. u. preuß. Verwaltgsr. 4 p. — P. Rehme (10. 1. 67) dtsh. Rechtsgesch. 4 p.; Handels- u. Schiffahrtsr.

W. Caspari (3. 11. 76) Genesis 3 p.; bibl. Theol. d. A. T. 2 m. 2p.; alttest. Uebgn. 1 m. 2 g.; Hebr. f. Anf. 4p.; hebr. Jesus Sirach, f. Vorger. 2 g. — Frhr. Hans v. Soden (4. 11. 81) Dogmengesch. 4 p.; kirchengesch. Uebgn. (altchristl. Sozialethik) 1 m. 2 g.; Prosem. (Kirchengesch. d. Eusebius) 1½ g. — E. Lohmeyer (8. 7. 90) (Heidelb.) Joh. Ev. 4 p.; primitive Relig. 2 g.; neutest. Uebgn. (Apokalypse) 1 m. 2 g. — Walt. Köhler (27. 12. 70) (Zürich) (Kirchengesch.) kündigt ev. später an.

Pf. ord. hon.: Gg. Hoffmann (24. 11. 60) Kirchengesch. d. 19. Jahrh. 3 p.; Erkl. d. „Hirten“ d. Hermas 2 g.

Doz.: Rud. Hermann (3. 10. 84) Theol. d. Reformatoren 1 m. 2 p.; (Uebgn.) 1 m. 2 p.; dogmat. Hauptsyst. seit Schleiermacher.

II. Katholisch-theologische Fakultät.

Dekan: J. Nikel.

Pf. ord.: Jos. Pohle (19. 3. 52) (Dogmat.) i. R. — J. Nikel (18. 10. 63) bibl. Archäol. 3 p.; hebr. Grammat. II 2 p.; alttest. exeget. Uebgn. 1 g. — Jos. Stökenberger (19. 7. 72) synopt. Evangelien 3 p.; johanneische Briefe 1; neutest. exeget. Uebgn. 1 m. 2 g. — Frz. Trieb (7. 11. 64) Eher. 3 p.; kirchenrechtl. Uebgn. 1 m. 2 g. — Jos. Wittig (22. 1. 79) christl. Altert. II 3 p.; kirchengesch. Uebgn. 1 m. 2 g. — F. Wagner (9. 1. 67) spez. Moraltheol. II 4 p.; Sakramente. moraltheologisch betrachtet 1 g. — Frz. Schubert, Hodeget. 4 p.; Homilet. 2 p.; christl. Pädag. 1 p.; liturg. Uebgn. 1 g. — Xaver Seppelt (13. 1. 83) Kirchengesch. d. Mittelalt. II. Hälfte 3 p.; Kirchengesch. Schlesiens im Mittelalt. 1 p.; Uebgn. 1 m. 2 g. — Bern. Geyer (3. 2. 80) (Bonn) Gnadenl. 5 p.; dogmat. Uebgn. 1 m. 2 g.

Pf. hon. Rud. Buchwald, Liturg. d. Sakramente 2 g.; d. Relig.-Lehrer an höh. Schulen 1 g.

Pf. ext.: Frz. v. Tessen-Weslerski (22. 12. 69) Apologet. I. 4 p.; apologet. Uebgn. 1 g.

Doz.: Pf. Kurt Zieschö (10. 10. 76) Entw. d. Lehre d. Paulus nach d. Abfsg. d. Römerbr. 1 p. — F. W. Maler, d. Wunder Jesu 1 p. — Pf. A. Rücker (28. 5. 80) neutest. Apokryph. 1 p.; Kopt. (od. Armen.) f. Anf. 2 p. — Pf. Jos. Löhr, Caritas 2 p. — Pf. Fel. Haase, Trenng. d. griech. u. russ. Kirche v. Abendlande 1 p.; Hellenism. u. christl. Kultur 1 p.; d. russ. Volksseele 1 p. — Berth. Altaner, Thomas v. Aquin u. d. theol. Wissenschaft. s. Zeit 1 p.

Beauftr. Doz.: Pf. P. Heinisch (25. 3. 78) kl. Prophet. 2 p.; Hebr. f. Vorger. 1 pg.

III. Rechts- u. staatswissenschaftl. Fakultät.

Dekan: R. Schott.

Pf. ord.: Siegr. Brie (21. 1. 88) allg. Staatsr. 2 p. — O. Fischer (30. 3. 53) Rechtsentw. in Preußen 2 p.; bürgerl. R. (Schuldverh.) 5 p.; Prakt. u. Konversat. d. Reichszivilprozeßr. 1 m. 2 p. — Xav. Gretener (23. 10. 52) Entwurf z. e. dtsh. Strafgesetzb. 1 p.; Kriminalsoziol. 1 p.; Strafr. 5 p.; dtsh. u. preuß. Verwaltgr. 4 p. — P. Rehme (10. 1. 67) dtsh. Rechtsgesch. 4 p.; Handels- u. Schifffahrtsr.

4 p.; Wertpapier- u. Wechselr. 1 p.; Handelsr. (Prakt. u. Konversat.) 1 m. 2 p.; jur. Sem. f. Vorger. 1 g. — Alfr. Manigk (10. 9. 73) (Königsb.) Rechtsphilos. 2 p.; Syst. d. röm. Privatr. 5 p.; dtsh. Zivilproz. I (ohne Zwangsvollstreckg.) 4 p.; Uebgn. (bürgerl. R.) f. Vorger. 1 m. 2 p. — R. Schott (9. 9. 72) bürgerl. R.: allg 4 p., Sachenr. 4 p.; Zwangsvollstreckg. u. Konkurs 2 p.; Arbeiter. 1 m. 2 p.; Uebgn. (bürgerl. R.) f. Anf. 1 m. 2 p.; jur. Sem. f. Vorger. 1 g. — Alb. Messe (4. 10. 76) (Königsb.) prakt. Nat.-Oekon. 3 p.; Bevölkergs.- u. Wirtschaftstatist. 1½ p.; Uebgn. f. Anf. 1 m. 2 p.; Sem. f. Vorger. 1 m. 2 g. — P. Mellhorn (6. 2. 61) Strafproz. 4 p.; Völkerr. 3 p.; Krieger. 1 g.; dtsh. Konsular. 1 g.; Strafr.-Konversat. u. -Prakt 1 m. 2 p. — Wald. Mitscherlich (22. 3. 77) Einf. in d. Volkswirtschaftl. 2 p.; theoret. Nat.-Oekon. 3 p.; Kolloqu. u. Repetit. dazu 1 p.; Arbeiterfrage 1 p.; volksw. Kolloqu. f. Theol. 1 m. 2 p.; Sem.-Uebgn. (in 4 Kurs.) g.; polit. Kolloqu. 1 p. — Hans Helfritz (21. 2. 77) dtsh. u. preuß. Staatsr. 4 p.; Uebgn. (Staats- u. Verwaltgr.) 1½ p.; jur. Sem. 1 g. — Eberh. Bruck (15. 11. 77) röm. Rechtsgesch. 3 p.; röm. Zivilproz. 2 p.; bürgerl. R. (Familiendr.) 3 p.; freiw. Gerichtsbarkeit. 1 p.; Landwirtschaftsr. 1 p.; internat. Priv.- u. Prozeßr. 2 p.; Pandekt.-Exeg. 1½ p.; jur. Sem. 1 g.

Pf. ord.: hon.: Axel Frhr. v. Freytagh-Loringhoven, Gesch. d. russ. Revolut. 1 g.; frz. Zivilr. 1 p.; neue Verfassg. d. Dtsch. Reichs u. Preußens 1½ g.

Pff. ext. Gg. Buch (1. 9. 82) (röm. u. bürgerl. R.) beurl. — Gg. Obst, Betriebsl. d. Banken 1 m. 2 p.; Buchführg. u. Bilanz. 1 m 2 p.; Uebgn. dazu 1 p.; wirtsch. Tagesfrag. 1½ p.; Sem.-Uebgn. (Bankwes.) f. Vorger. 1 g.

Doz.: Hans Er. Felso, Enzyklop. d. R. 5 p.; dtsh. Privatr. 4 p.; kathol. u. ev. Kirchenr. 5 p.; Quellenlekt. z. mittelalt. dtsh. Privatr. 1 p.; kirchenrechtl. Uebgn. 1 g. — Walt. Schönfeld, bürgerl. R. (Erbr.) 3 p.; Priv.-Versicherungsr. 1 p.; Sachsenspiegel 1 p.

IV. Medizinische Fakultät.

Dekan: C. Hürthle.

Pff. ord.: O. Küstner (26. 8. 49) (Gynäkol.) kündigt später an. — W. Uthoff (21. 7. 53) ophthalmol. Klin. u. Poliklin. 3 m. 1½ p.; Augen- u. Allgem.-Erkrkgn. d. Körpers 1 g.; Arbntn. im Labor. (m. Lenz) g. — Jul. Pohl (1. 11. 61) exp. Toxikol. 3 p.; Arzneiverordngsl. m. Uebgn. 1 p.; Arbntn. im Inst. 6 m. 4 g. — C. Hürthle (16. 3. 60) Physiol. d. Menschen (Empfindg.) 6 p.; physiol. Prakt. 2 m. 4 p. (bis Weih.); Arbntn. im Inst. 6 m. 4 g. — R. Pfeiffer (27. 3. 58) Hyg. einschl. Bakteriolog. 5 p.; Arbntn. im Inst. f. Vorger. tägl. ganztg. pg. — Rob. Wollenberg (9. 2. 62) (Marburg) psychiatr. u. Nervenklin. 2 m. 2 p.; Ergänzungsvorlesg. 1½ g. — Jos. Jadassohn (10. 9. 63) Klin. u. Poliklin. d. Haut- u. vener. Krkhtn. 3 m. 1½ p.; gonorrh. Erkrkgn. 1 g. — Osk. Miakowski (13. 1. 58) med. Klin. 4 m. 1¼ + 1 p.; klin. Visite 1 g. — H. Küttner (10. 10. 70) chir. Klin. u. Poliklin. 4 m. 1½ p.; asept. Operat. 5 m. 2½ g.; klin. Visite 1 m. 2 g. — F. Henke (5. 8. 68) allg. Pathol. u. pathol. Anat. 5 p.; pathol.-anat. Demonstr.-Kurs 2 m. 1¼ p.; Sektionskurs (m. Hanser) 4 m. 2 p.; Leitg. d. Arbntn. im Inst. (m.

Hanser) tägl. gantztg. g. — V. Hinsberg (4. 12. 70) Klin. d. Ohren-, Nasen- u. Kehlkopfkrkhtn., f. Anf. (in 3 Grupp.) je 2 p., f. Vorger. (in 2 Grupp.) je 1½ p.; Arbntn. im Labor. 6 m. 3 g. — K. Stolte (15. 4. 81) Klin. u. Poliklin. d. Kinderkrkhtn. 3 p.; Infekt.-Krkhtn. 1 g.; Labor.-Arbntn. pg. — A. Lesser (22. 5. 51) Fruchtabtreibg. u. Kindermord 1 p.; Begutachtg. v. Einzelfäll. 1 g. — Gg. Puppe (4. 2. 67) (Königsb.) soz. Med. 1 g.; gerichtl. Med. f. Med. 2 p., f. Jur. 1 m 2 p.; prakt. Kurs d. gerichtl. Med. 2 m. 2 p. — C. Partsch (1. 1. 53) Poliklin. f. Mund- u. Zahnkrkhtn. 5 m. 1½ p.; Erkrkgn. d. Mundorg. (Weichgebilde) 2 p.; Operat. in d. Mundhöhle 1 g. — Th. Mollison (31. 1. 74) d. Bau d. Menschen als Folge s. Abstammg. 1 p.; Menschenrass. u. Völker 1 p.; Anltg. z. selbst. Arbntn. tägl. g. — Alex. Bittorf (29. 4. 76) med. Poliklin. 2 m. 2 p.; prakt. Uebgn. in d. Poliklin. 6 m. 2 g.; Diagnost. d. Nervenkrkhtn. 2 p.; Kurpfuscher u. ärztl. Sektierer 1 g. — E. Schmitz, physiol. Chem II. 2 p.; physiol.-chem. Prakt. 1 m. 4 p.; chem.-klin. Blutanal. 1 m. 2 p.; Arbntn. im Inst. 6 m. 7 p.

Pf. ord. hon.: Otrf. Foerster (4. 11. 73) Klin. d. Nervenkrkhtn. 2 g.

Pf. ext. hon.: H. Triepel (24. 1. 71) wiss. Erläuterugn. z. Präparier-saal 1 g. — MM, Anat. d. Mensch. 16 p.; Präparierübgn. (in 4 Kurs.) tägl. p.; topogr. Anat. 2 p.; Kolloqu. 1 g.; Anltg. z. selbst. anat. Arbntn. tägl. g.

Doz.: Pf. Arth. Groenouw (27. 3. 62) Augenspiegelkurs f. Anf. 1 m. 2 p.; ophthalmosk. Kurs, f. Vorger. 2 p.; d. Arbeiterversicherungsgesetze in ihr. Beziehg. z. klin. Med. 1½ g. — Pf. L. Mann (31. 8. 66) Elektro- u. Mechanother. (m. Frank) 1 g.; diagnost. Kurs d. Nervenkrkhtn. 1 g.; Neurasthenie u. Hysterie 1 p. — Pf. Heinr. Sachs (8. 2. 68) Untersuchg. u. Begutachtg. v. Unfallfolgen 1 m. 2 p.; Gehirn u. Seele 1 g. — Pf. Jean Schüller (25. 6. 68) spez. Ther. d. Hautkrkhtn. p. — Pf. R. Fuchs (6. 11. 70) Physiol. d. Kreislaufs- u. Atmungsorg. 2 p.; Physiol. f. Zahnärzte 3 m. 1½ p.; physiol. Repetit. 2 m. 2 p. — Pf. Gg. Gottstein (12. 9. 68) chir. Erkrkgn. d. Harnorg. (einschl. Cystosk. etc.) 2 p.; Asepsis u. Antiseptik 1 p. — Pf. W. Ercklentz (22. 3. 72) Stoffwechsellerkkgn. 2 p.; Ernährungsther. 1 g. — Pf. J. Bliberfeld (13. 1. 72) Arznbereitgskurs f. Med. 1½ p.; Physiol. u. Pharmakol. d. inn. Sekretion 2 p.; Gesch. d. Entw. d. Arzneibehdlg. 1 g. — Pf. L. Fraenkel (23. 4. 70) geburtsh.-gynäkol. Diagnost. p.; Labor.-Arbntn. f. Geübt. p.; gynäkol. Poliklin. p. — Pf. K. Geibel (3. 11. 67) Tropenchir. 1 g.; Standesfrag. u. -ethik 1 g. — Pf. Rob. Soheller (14. 10. 76) ansteckende Krkhtn. 1 p.; soz. Hyg. 1 p. — Pf. Gg. Boeninghaus (17. 9. 60) prakt. Uebgn. in d. Diagnost. u. Ther. d. Ohren-, Nasen- u. Halskrkhtn. 1½ p. — Pf. F. Strecker (29. 8. 79) wicht. Kap. d. Anat. f. Klin. u. Praxis 2 p.; d. Entw.-Linie d. Menschht. unter d. naturwiss., geisteswiss. u. soz. Strömgn. d. Gegenw. 1 g. — Pf. Walt. Mannes (15. 5. 78) Propädeut. d. Geburtsh. 2 p.; geburtsh. Operat.-Kurs am Phantom 3 p. geburtsh. Referatstde. 1 p.; Strahlenther. 1 p.; Anltg. z. wiss. Arbntn. tägl. pg. — Pf. Jos. Forschbach (12. 3. 78) klin. Propädeut auf Grundlage d. pathol. Physiol., f. jüng. klin. Sem. 1½ p.; Perkuss.-Kurs f. Vorger. 3 p. — Pf. H. Coenen (11. 11. 75) allg. Chir. 2 p.; kleine Chir. 2 m. 2 p. —

Pf. Aug. Most (10. 1. 67) spez. Chir. 2 p.; dtsh. ärztl. Kunst u. Wiss. im Weltkrieg 1 p. — Pf. Gg. Lenz (22. 11. 81) Augenspiegelkurs f. Vorger. 1 m. 2 p.; Funkt.-Prüfg. d. Augen 1 p.; Hyg. d. Auges 1 g.; s. a. Pf. ord. Uhthoff. — Pf. H. Küster (2. 6. 79) (Gynäkol.) beurl. — Pf. Hans Riegner (5. 12. 59) Klin. f. Zahn- u. Kieferersatz 5 m. 2 p.; Theor. d. zahnärztl. Technik g.; Orthodontie 2 p.; Labor.-Arbtt. ganztg. p. — Pf. Walt. Bryck (4. 3. 72) konserv. Zahnhlkde. 5 m. 2½ p.; Phantomkurs 5 m. 2½ p.; Behdlg. d. Alveolarpyorrhoe 1 p.; Theor. d. konserv. Zahnhlkde. 1 p. — Pf. C. Prausnitz (11. 10. 76) Schulhyg. 1 p.; Kurs d. Bakteriolog. u. Sterilisat.-Methdn., f. Pharm. 4 p. (6 wöch.). — Pf. P. Heinrichsdorff (27. 12. 76) pathol.-anat. Diagnost. m. Sezierübgn. 2 m. 2 p.; Uebgn. in d. pathol.-histol. Diagnost. 2 p. — Pf. F. Neimann (25. 7. 82) gynäkol. Kurs 2 m. 1½ p. (bis Mitte Jan.). — Pf. Rob. Hanser (Pathol.) beurl. — Pf. Ferd. Kehler, gerichtl. Psychiatr. f. Med. u. Jur. 1 p.; psychiatr.-neurolog. Untersuchungskurs 1 p. — Pf. Fel. Landeis (9. 11. 79) (Chir.) beurl. — Pf. Er. Frank (28. 6. 84) Perkuss.-Kurs f. Vorger. 1 m. 2 p.; Atmg. u. Kreislauf 2 p.; s. a. P.-D. Pf. Mann. — Pf. L. Gräper (30. 3. 82) Knochen- u. Muskell. 4 p.; mikrosk.-techn. Kurs 2 m. 2 p. (bis Weihn.); Anat. f. Zahnärzte, II 1 p. — Siegr. Samelson, Fürsorge f. lungenkranke Kinder 2 pg. — Ed. Melchler, spez. Chir. (Repetit.) 2 p. — Jos. Severin, Perkuss.-Kurs f. Anf. 3 p.; chem. u. physikal. Untersuchungsmethdn. f. Zahnärzte 1 m. 2 p. — Fel. Rosenthal, mikrosk. u. chem. Diagnost. 3 p.; menschl. u. tier. Gelbsuchtsformen 2 p. — Pf. Hans Aron, poliklin. Kurs d. Säuglings- u. Kinderkrkhtn. (in Grupp.) 1 p.; Diätet. u. Ernährg. 1½ g. — R. Meißner, klin. Pharmakol. 2 p. — Sigm. Weil, Verbandkurs 1 p.; Frakt. u. Luxat. 1 p.; prakt. Orthop. 1 p. — Walt. Klestadt, Ohren-, Nasen- u. Kehlkopfhkde. (Uebgn.) f. Vorger. 2 p.; Erkrkgn. d. ob. Luft- u. Speisewege, f. Zahnärzte 1½ p.; Funkt.-Prüfg. d. Ohres pg.; Poliklin. f. Sprachstörgn. 2 p.; Hyg. d. Sprache 1 p. — Er. Kuzniltzky, diagnost. Untersuchungsmethdn. d. Haut- u. vener. Krkhtn. p. — O. Bessert, Kinderkrkhtn. 2 p.; Erkrkg. d. Säuglings (exkl. Ernährstörgn.) 1 p.

V. Philosophische Fakultät.

Dekan: Frz. Dofflein.

Pff. ord.: Frz. Praetorius (22. 12. 47) hebr. Grammat., f. Vorger. 4 p.; Deuterjesajas 2 p.; syr. Grammatiker 1 g. — Alfr. Hillebrandt 19. 3. 53) Anf. d. Sanskr.-Grammat. 3 p.; rituelle Texte 2 g. — Gg. Kaufmann (9. 9. 42) (Gesch.) i. R. — F. Sohler (27. 1. 56) analyt. projektive Geom. 4 p.; Flächen theor. 1 m. 2 p.; Sem.-Uebgn. 1 m. 2. — A. Kneser (19. 3. 62) analyt. Mechan. 5 p.; algebr. Zahlen 1 p.; Sem.-Uebgn. 1 m. 2 g. — C. Appel (17. 5. 57) histor. frz. Grammat. 4 p.; altfrz. Uebgn. (Sem.) 1 m. 2 pg. — Ferd. Pax (28. 7. 58) allg. Botan. 4 p.; Archegoniat. u. Gymnosperm. 2 p.; mikrosk. Kurs. I. u. II. je 1 m. 2 p.; pharmakognost. Prakt. (m. Winkler) 4 m. 3 p. (bis Weihn.); Antlg. z. selbst. Arbtt. tägl. g. — Alfr. Gerske (20. 3. 60) (griech. Epigraph. 2 p.; philol. Sem. (Aetna) 1 g.; griech. Gesellsch. (2 p.; griech. Kurs f. Anf. II 3 pss. — M. Koch (22. 12. 55) dtsh. Lit.

im 18. Jahrh. bis z. Sturm- u. Drangzeit 3 p.; d. nationale Gedanke d. dtsh. Lit. 1 g.; germ. Sem. 1 m. 2 g. — Math. Baumgartner (20.3.65) griech. Philos. 2 p.; Logik u. Erkenntnistheor. 4 p.; Sem.-Uebgn. (Ethik) 1½ g. — W. Kroll (7.10.69) Plautus m. Erkl. d. Mostellaria 4 m. 2 p.; lat. Fortbildgskurs. f. Jur. (Digest.) 3 p.; philol. Sem., Ob-Stufe 1 m. 2 g. — Th. Pfeiffer (2.5.55) (Agrik.-Chem.) i. R. — Th. Siebs (26.8.62) Einf. in d. germ. Philol. 3 p.; Einf. ins Mhd. u. Erkl. d. Parzival 3 p.; germ. Sem. (ahd. u. altniederdtsh. Denkm.) 1 m. 2 g.; Prosem. (Phonet.) 1 p. — Frz. Kampers (16.10.68) dtsh. Gesch. 1250—1437 2 p.; Gesch. d. ital. Frührenaiss. 2 p.; Sem.-Uebgn. (Einhard's Vita Karoli) 1 g. — O. Lummer (17.7.60) Exp.-Phys. I. 2 m. 2 p.; physikal. Prakt. f. Anf. 3 od. 6 p., f. Vorger. tägl. pss., f. Med. (m. Waetzmann u. Ladenburg) 1 m. 3 p., f. Pharm. (m. Waetzmann u. Buchwald) 1 m. 3 p., f. Stud. d. techn. Hochsch. (m. Waetzmann) 1 m. 3 p.; phys. Kolloqu. 1 m. 2 g. — Eug. Kühnemann (28.7.68) dtsh. Philos. u. Geistesgesch. v. Leibniz bis Hegel 4 p.; aus d. Kampf d. Lebensanschauung d. Gegenw. 1 p.; Sem.-Uebgn. 1 m. 2 pg. — E. Kornemann (11.10.68) griech. Staatskde. 3 p.; Papyruskde. (auch f. Jur.) 2 p.; althistor. Sem. (Quellen d. Alexand.-Zeit) 1 m. 2 g. — P. Diele (28.12.82) histor. russ. Grammat. 1 m. 2 p.; tschech. u. poln. Lit. d. Mittelalt. 1 m. 2 g.; Sem.-Uebgn. 1 m. 2 g. — Heinr. Blitz (26.5.65) org. Exp.-Chem. 4 p.; chem. Prakt. (org.) ganztg. pss., (anorg.) (m. J. Meyer) ganz- u. halbtg. pss.; chem. Prakt. f. Med. (m. J. Meyer u. Arndt) 1 m. 4 pss.; chem. Referatenstde. f. Vorger. g. — Frz. Dofflein (5.4.73) Zeugg. u. Fortpflanzg. 1 g.; spez. Zool. f. Landw. (m. Koehler) 2 p.; vergl. Anat. d. Wirbeltiere (Prakt.) (m. Matthes u. Koehler) 1 m. 3 p.; Anltg. z. wiss. Arbth. tägl. p.; zool.-anat. Kolloqu. pg. — L. Milleh (4.8.87) Eigenschftn. u. Vorkomm. d. wicht. Mineralien 5 p.; Eruptivgesteine 2 p.; Mineral. f. Landw. 2 p.; Anltg. z. Studium d. Lehrsammlgn. tägl.; Bestimm. v. Mineralien u. Kristallformen (m. Beutell) 1 m. 2 g.; Anltg. z. selbst. Arbth. (m. Sachs u. Beutell) tägl. pss. — W. Volz (11.8.70) Asien 4 p.; geogr. Prakt. (m. Dietrich) 4 p.; Sem. 1½ g.; kulturgeogr. Probl. 1 g.; Anltg. z. selbst. Arbth. tägl. pg. — G. Herbig (3.6.68) (Rostock) Grundbegriffe d. Sprachwissenschaft. (Prosem.) 2 g.; vergl. griech., lat., dtsh. Synt. 2 m. 2 p.; homer. Sprache u. homer. Frage 2 p. — Rob. Holtzmann (10.10.73) Weltgesch. 1871—1914 4 p.; Sem.-Uebgn. (Hohenstauf.) 1 m. 2 g. — Erw. Rupp (19.2.72) pharmaz. Chem. 3 p.; Ausmittelg. v. Giften 1 p.; Arzneimittelpüf. 1 g.; chem. Prakt. ganz- u. halbtg. pss. — Levin L. Schücking (29.5.78) angelsächs. Uebgn. 2 p.; lit. Geschmack im Engl. im 18. Jahrh. 3 p.; engl. Sem. 1½ pg. — Alex. Wilkens (23.5.81) sphär. Astron. 3 p.; Uebgn. dazu 1 g.; Uebgn. an d. Instrum. d. Sternw., f. Vorger. pg.; Kolloqu. 1 pg. — J. Ziekursch (17.7.76) Zeitalt. Friedr. d. Gr. u. Maria Theresias 4 p.; Sem.-Uebgn. (Bismarcks Gedank. u. Erinnergn.) 1 m. 2 g. — P. Ehrenberg (16.5.75) (Götting.) Ernährg. d. landw. Nutztiere u. Anwendg. d. Futtermittel 4 p.; Aufstellg. v. Düngungsplän. 1 m. 2 p.; Sem.-Uebgn. (Pflanzenernährgsl.) 1 g.; agrik.-ohem. Halb- u. Ganztagsprakt. pss.; Anltg. z. bakt. Arbth. (m. Rippel) 2 m. halbtg. p. — Hans Cloos (8.11.85) Erdgesch. 4 p.; m. v. Bubnoff: kl. u. groß. geol. Prakt., Kolloqu.

üb. Fortschr. d. Geol. — Aug. Grisebach (4. 4. 81) Gesch. d. Baukunst 2 m. 2 p.; Kunst Venedigs 1 g.; Uebgn. 1 m. 2 g. — R. Hönigswald (18. 7. 75) Gesch. u. Theor. d. Zweifels 2 p.; Grundlag. d. Denkpsychol. 2 p.; Sem.-Uebgn. (Logik u. Pädog.) 1½ pg.; Kolloqu. 1½ p. — Gotth. Willner, landw. Betriebsl. 2 m 2 p.; betriebswiss. Uebgn. 1 pg. — F. Berkner (12. 2. 77) Bodenkd. u. Ackerbaul. 4 p.; spez. Pflanzenbau II 1 p.; landw. Pflanzenzüchtg. 1 p.; Sem.-Uebgn. (Pflanzenbaul.) 1 g. — M. Schweißer, Heinz. Schütz u. d. dtsch. Meister d. 17. Jahrh. 2 p.; musikal. Einrichtgn. im ev. Gottesdienst, insbes. f. Theol. 1 p.; musikal. Inst. (Uebgn. etc.); Satzl. nach d. Lehrwerk Bachs, II. Tl. 1½ g.; Orgelsp. f. Vorger. g. — W. Zorn, spez. Tierzüchtl. 5 p.; Uebgn. im Inst. halb- u. ganztg. p.; Tagesfrag. (landw. Tierz.) 1 p.; Sem.-Uebgn. (Tierz.) 1 p.; Kolloqu. 1 g.; Demonstr. halbtg. p. — M. Casper (6. 7. 68) Anat. u. Physiol. d. Haustiere 2 m. 2 p.; Geburtsh. b. Haustieren 1 p. — C. Luedcke (8. 10. 55) Moor- u. Heidekultur 1 g.; Meliorat.-Lehre 2 m. 2 p. — Fel. Rosen (15. 3. 63) Oekol. d. Pflanz. I 4 p.; Mikrosk. d. Nahrge.-. Genuß- u. Futterm. 2 m. 2 p.; Arbtt. im Inst. tägl. pg. — Fel. Ehrlich (18. 6. 77) landw. Technol. I. 2 p.; Zucker- u. Gärsgem. u. -technik (prakt. Uebgn.) 1 m. 3 p.; anorg. Chem. f. Landw. 2 m. 2 p.; Arbtt. im Inst. ganz- od. halbtg. p.; Exkurs. g. — Konr. Ziegler (12. 1. 84) Lukrez 2 m. 2 p.; philol. Sem. (Apuleius' Apologie) 1 m. 2 g.; lat. Anf.-Kurs II 3 p. — Er. Waetzmann (2. 1. 82) mathem. Ergänzg. z. Exp.-Phys. 1 p.; Spez.-Frag. d. drahtl. Telegr. u. Telephon. 1 p.; s. a. Pf. ord. Lummer. — Jul. Meyer (12. 1. 76) Chem. d. Metalle 3 p.; s. a. Pf. ord. Biltz. — F. Weege (29. 10. 80) (Halle) Kunst Griechenlds. u. Italiens seit Ende d. 5. Jahrh. 3 p.; antik. Kunstgewerbe 1 p.; Sem.-Uebgn. (antike Denkm.) 1 m. 2 pg. — Erw. Schrödinger (techn. Hochsch. Stuttg.) Theor. d. Elektrizit. I 5 p.; kinet.-statist. Thermodynam. 1 m. 2 p.; Sem. u. Prosem. f. theoret. Phys. je 1 g.

Pff. ord. hon.: Em. Rohde (30. 4. 58) Plasma, Zelle u. Gewebe 3 p. — K. Drescher (9. 2. 64) Einf. ins germ. Altert. 3 p.; Lessing (Sem.) 1 m. 2 p. — Heinz. Winkler, d. Magyarische d. Leichenrede u. and. alt. Sprachdenkm. 2 g.; Altjapanisch 1 g. — Walt. Herz (24. 7. 75) physikal. Chem. I. 2 p.; Gesch. d. Chem. 1 m. 2 p.; Ausführg. physiko-chem. Messgn. 3 p.; chem. Referatenstde. f. Vorger. g.; Kolloqu. 1 g. — Rud. Lehmann, Gesch. d. Pädag. v. Altert. an 4 p.; pädag. Strömgn. d. Gegenw. 1 g.; Uebgn. z. Erziehungswissenschaft f. Vorger. 1 m. 2 p.; Goethes Dramen u. gedankenlyr. Gedichte, f. d. dtsch. Unterr. erklärt 2 p.; Kolloqu. 2 pss. — F. Giese (11. 12. 70) osman. Historiker 1 m. 2 g.; Osman.-Türk., Forts. 2 p.; osman.-klass. Gedichte 1 m. 2 p.; Pers. f. Anf. 2 p.; Sa' dis Bustan 1 m. 2 p.; Arab., Forts. 2 p. — Hans Seger (28. 8. 64) Altertumskd. Mittel- u. N.-Europas 1 p.; Uebgn. (praehistor. Archäol.) 1 m. 2 pg.

Pff. ext.: Ferd. Alb. Fax (30. 12. 85) Bestimm. einheim. Insekt. 1 m. 2 p.; Anltg. z. selbst. Arbtt. tägl. p. — F. Arndt, Chem. d. Nichtmetalle 1 p.; Besprechg. d. Anf.-Prakt. 2 p.; aliphat. Chem. 1 p.; gasanalyt. Prakt. 1 m. 3 p.; chem. Referatenstde. f. Vorger. g. — Er. Obst (13. 9. 86) Geogr. d. Polargebiete 1 m. 2 p.; Geländeaufnahme u. Kartometr. 1 m. 4 p.

Doz.: Pf. Arth. Sachs (26. 3. 76) Repetit. d. allg. Mineral. f. Vorger. 1 pg.; s. a. Pf. ord. Milch. — Pf. Ulr. Gerhard (11. 10. 78) Entw.-Gesch. d. Wirbeltiere u. d. Mensch. 2 p. — Pf. Hub. Winkler (13. 2. 75) allg. Pflanzengeogr. 2 p.; Darwinism. 2 p.; s. a. Pf. ord. Pax. — Pf. Bernh. Patzak (21. 8. 73) Grundbegriffe d. Kunstgesch. 2 p.; kunsthistor. Wanderstudien aus Italien 1 p.; Führn. durch Bresl. Kirch. u. Profanbaut. p. — Pf. Manfr. Laubert (4. 11. 77) Entw. d. Staatsbegriffs im Mittelalt. u. Neuzeit 1 p.; neueste Wirtschafts-gesch. Ostdeutschlds., insbes. Schlesiens 1 p.; Sem.-Uebgn 1½ g. — Pf. Rud. Ladenburg (6. 6. 82) Kathoden-, Kanal- u. Radiumstr. 1 m. 2 p.; phys. Prakt. f. Geübt. ganztg. p.; Kolloqu. 1 m. 2 g.; s. a. Pf. ord. Lummer. — Pf. Ferd. Friedensburg (11. 2. 58) (Numismat.) beurl. — Pf. Jul. Guttman (15. 4. 80) (Philos.) dgl. — Pf. Alb. Beutell (6. 3. 59) Grundeigenschaften d. kristallisiert. Materie 1 p.; s. a. Pf. ord. Milch. — Pf. E. Koenigs (9. 12. 78) heterozykl. Verbdgn. 1 p.; org. Farbstoffe 1 p.; chem. Referatenstde. g. — Pf. Frz. Landsberger (14. 6. 83) Probl. d. Kunstwiss. 1 p.; Kunst d. Gegenw. 1 p.; vergl. Uebgn. (dtsch. u. ital. Kunst) 1½ pg. — Pf. F. Andreæ (12. 10. 79) russ.-türk. Staatsverträge im 19. Jahrh. (Sem.) 1 m. 2 g. — Pf. Manfr. Stimping (20. 6. 85) Einf. in d. Urkdnlehre. m. Uebgn. 1 m. 2 p.; histor. Prosem. 1 m. 2 g. — Pf. Günt. Dyhrenfurth (12. 11. 86) (Geol.) beurl. — Pf. B. Dietrich, allg. Wirtschaftsgeogr. 1 m. 2 p.; Geogr. d. Städte 2 p. — Osk. Er. Meyer (Geol.) beurl. — Eberh. Buchwald, Kristallopt. (exp.) 2 p.; s. a. Pf. ord. Lummer. — Siegfr. Marok, Philos. Hegels 2 p.; Hegels Phaenomenol. d. Geistes (Sem.) 1½ pg. — Osk. Rescher, ausgew. Abschn. d. Bibel (arab. od. syr.) 2 p.; arab. Dichter (Hamāsa) 2 p. — Reinh. Kynast, Kants Krit. d. rein. Vernunft 2 p.; Uebgn. dazu 1½ pg. — Aug. Rippel, Bodenbakteriol. 2 p.; s. a. Pf. ord. Ehrenberg. — Helm. de Boor, ahd. Grammat. 3 p.; schwed. Lit. 2 p.; schwed. Uebgn. 2 g. — Loth. Koschmieder, Integr.-Rechng. 4 p.; Uebgn. dazu 1 m. 2 p. — R. Koebner, Gesch. d. geist. Lebens v. d. Reform. bis z. frz. Revolüt. 2 p.; Uebgn. z. Wirtschafts- u. Sozialgesch. 1 m. 2 g.; paläogr. Uebgn. 1 g. — Walt. Viötor (Geol.) beurl. — O. Koehler, Gesch.-Bestimmg. 1 p.; vergl. tierphysiol. Prakt. f. Anf. 1 m. 3 p.; Kolloqu. pg.; s. a. Pf. ord. Dofflein. — E. Matthes, Zool. d. Wirbeltiere 2 p.; Kolloqu. pg.; s. a. Pf. ord. Dofflein. — Hans Heekel, dtsh. Lit. v. Ausgange d. jung. Deutschlds. an 2 p.; lit. Diskuss.-Abende 1 m. 2 g. — Reinh. Schaede, allg. Bakteriöl. 2 p.; Anlg. z. Arbnt. tägl. pg. — Jul. Stenzel, Aristoteles 2 p.; Uebgn. (Metaphys. d. Aristoteles) 1 pg. — O. Grünenthal, altruss. Chronik 1 m. 2 p.; Poln. f. Anf. 2, f. Vorger. 1; Russ. f. Anf. 2, f. Vorger. 1. — S. v. Bubnoff, Paläontol. d. Wirbellos. 3 p.; s. a. Pf. ord. Cloos. — Erdm. Hanisch, Gesch. d. poln. Dramas 1 m. 2 p.; serbokroat. Grammat. 1 m. 2 g. — Ferencz Jüttner, spez. Relativ-Theor. 2 p.

Beauftr. Doz.: Jos. Maas, landw. Baukde. 1 g. — Dr. O. Miller, prakt. Erziehgs. 2 p.; pädag. Uebgn. (Erziehgsfrag.) 1 pg. — P. Cuelig, Betriebs- u. Ertragsregelg. d. Forsten p.; Gewinnng. u. Benutzg. d. Forstprodukte p.; Lehrausflüge.

Lekt.: Gg. **Albers**, Engl. during the time of Napoleon I. 1 g.; engl. Lautl. 2 g.; Formenl. 1 g.; Lekt., Sprech- u. Uebersetzgsübgn. f. Anf. 1 m. 2 p.; Uebersetz. ins Engl. 1 m. 2 p. — Dr. **Jos. Klapper**, Wiederholg.: frz. Formenl. (Verb) 1 p., frz. Synt. 1 m. 2 p., Lit. d. 18. Jahrh. (in frz. Spr.) 1 p.; Lekt. 1 p.; Racine (in frz. Spr.) 2 p.; Sem.: frz. Stillist. 1 g., Uebersetzg. aus Faust I 1 g. — Dr. **Rud. Falgen**, les poètes du Parnasse et du Symbolisme 1 p.; Uebersetzgn. ins Französ.; neufrz. Aussprache 1 p.; Lekt., Sprech- u. Aufsatzübgn. 2 p.; roman. Sem. 1 m. 2 pg. — Dr. **Laugwitz**, stenogr. Fortbildungskurs. (Stolze-Schrey) 1½ p.; Grundlag. d. Systemtheor. 1 g.

Musikl.: **Siegfr. Clohy**, Uebgn. d. akad. St. Cäcilienchores 2 g.; Harmoniel. I u. II je 2; d. Kontrapunkt Palestrinas 2 p.; Instrumentat.-Lehre 1½ g.; Formenl. 2 p.; freie Komposit. 1 pg.

Zeichner: Dr. **Em. Loeschmann** (4. 5. 66) Freihandzeichn. u. Malen.

Lehrer f. körperl. Fertigkeiten: Univ.-Fechtm. **F. Luokner**, Fecht-unterr. — Univ.-Reitl. **Scholz**, Reitunterr. — Univ.-Tanzl. **V. Relf**, Tanzunterr.

Bibliotheken.

1. Staats- u. Universitäts-Bibliothek, Neue Sandstr. 4, geöffnet werktäg. v. 9—2 u. 4—7, während der Ferien v. 9—2 Uhr. Bücherausgabe werktäg. v. 9—2 u. 4—7 Uhr.

Dir.: vacat. — **Oberbibl.**: Dr. **K. Wendel** (2. 12. 74); Dr. **F. Kuhn** (5. 3. 63); Dr. **Bernh. Wenzel** (24. 4. 64). — **Bibl.**: Dr. **Alfr. Schneider**; Dr. **K. Rother**; Dr. **Jos. Schmidt**; Dr. **J. Hübner**.

2. Stadtbibliothek (Roßmarkt 7—9) geöffnet werktägig tägl. v. 9—2 Uhr, außerdem Okt.—März 4—7 Uhr, April, Mai, Juni, Sept. auch Dienstag u. Freitag v. 4—6 Uhr, Sonnabends nur v. 9—2 Uhr. Ausleihezeit 9—2 Uhr. Benutzg. gebührenfrei.

Wissenschaftliche Anstalten der Universität.

I. Seminare. Kathol.-theol.: **Dirr. Pff. Pöhle, Nickel, Siokenberger, Wittig, Seppelt**. — Evang.-theol.: **Dirr. Pff. Arnold, Schaefer, Hoennloke, Steuernagel u. Bornhausen**. — Homilet. u. katechetisch. der evang.-theol. Fak.: **Dir. Pf. Steinbeck**. — Jurist.: **Leiter d. Ordinarien d. Fakultät, Bibl. Pf. Fischer**. — Staatsw.-statist.: **Dirr. Pff. Mitscherlich u. Hesse**. — Historisches: **Dir. Pf. Kornemann** (f. alte Gesch.), **Dirr. Pff. Kaufmann, Kampers, Holtzmann u. Ziekursch** (f. Mittelalt. u. Neuzeit). — Kunsthistor. Sem.: **Dir. vacat**. — Philol. Sem.: **Dirr. Pff. Gercke u. Kroll**. — Archäol. Sem.: **Dir. Pf. Weege**. — Germanist. Sem.: **Dir. Pff. Koch u. Siebs**. — Roman. Sem.: **Dir. Pf. Appel**. — Engl. Sem.: **Dir. Pf. Schücking**. — Slav.-philol. Sem.: **Dir. Pf. Diele**. — Indogerm.-semitist. Sem.: **Dirr. Pff. Praetorius, Hillebrandt, Herbig**. — Geogr. Sem.: **Dir. Pf. Volz**. — Mathem.-physikal. Sem.: **Dirr. Pff. Kneser, Schur, vacat**. — Philos. Sem.: **Dirr. Pff. Baumgartner, Kühnemann u. Hönigswald**. — II. Kunst-Institute. 1. Institut für alte Kunstgesch.: **Dir. vacat**. 2. Institut für mittelalterl. u. neuere Kunstgesch.: **Dir. Pf. Grisebach**. — 3. Institut f. Kirchenmusik: **Dir. Pf. Siebs**. — III. Univers.-Bibliothek siehe oben. — IV. Akadem. Lese-

Institut: Vorsitzender des Vorstandes Pf. Brie. — V. Naturwiss. u. medicin. Institute. Physikal. Institut: Dir. Pf. Lummer. — Sternwarte: Dir. Pf. Wilkens. — Chem. Institut: Dir. Pf. Blitz. — Pharmazet. Institut: Dir. Pf. Rupp. — Mineral.-petrogr. Inst.: Dir. Pf. Mlosh. — Geol.-paläontol. Institut u. Museum: Dir. Pf. Cloos. — Botan. Garten: Dir. Pf. Pax. — Pflanzenphysiol. Institut: Dir. Pf. Rosen. — Zool. Institut u. Museum: Dir. Pf. Doffeln. — Landw. Institute: a) Institut f. Wirtschaftslehre d. Landbaus: Dir. Pf. Willner. — b) Institut f. landw. Pflanzenproduktionslehre: Dir. Pf. Berkner. — c) Institut f. landw. Tierproduktionslehre: Dir. Pf. Zorn. — d) Agrikulturchem. u. bakt. Institut: Dir. Pf. Ehrenberg. — e) Landw.-technol. Institut: Dir. Pf. Ehrlich. — f) Kulturtechn. Apparat: Dir. Pf. Lüdecke. — g) Veterinär-Institut: Dir. Pf. Casper. — h) Innere Verwaltung d. landw. Institute. Derzeit. Geschäftsführer Pf. Berkner. — Anat. Institut: Dir. Pf. vacat. — Anthropol. Institut: Dir. Pf. Mollson. — Physiol. Institut: Dir. Pf. Hürthle. — Pathol.-anat. Institut: Dir. Pf. Henke. — Pharmakol. Institut: Dir. Pf. Pohl. — Hygien. Institut: Dir. Pf. Pfeiffer. — Gerichtsärztl. Institut: Dir. Pf. Puppe. — IV. Klinische Anstalten. Med. Klinik u. Poliklin: Dir. Pf. Minkowski. — Chir. Klinik u. Poliklinik: Dir. Pf. Küttner. — Klinik u. Poliklinik f. Augenranke: Dir. Pf. Uthoff. — Frauenklinik u. Poliklinik: Dir. Pf. Küttner. — Klinik u. Poliklinik f. Syphilis u. Hautkrankheiten: Dir. Pf. Jadassohn. — Psychiatr. u. Nervenlinik: Dir. Pf. Wollenberg. — Klinik u. Poliklinik f. kranke Kinder: Dir. Pf. Stolte. — Poliklinik f. Ohren-, Nasen- u. Halskrankheiten: Dir. Pf. Hinsberg. — Zahnärztl. Institut: Dir. Pf. C. Partsch. — Verwaltung d. klin. Anstalten: Verwaltungsdir. Pf. Küttner.

Akademische Vereinigungen *).

Commentwaffe: Glockenschläger.

*Corps im K. SCV. (cf. I. a. 1). Breslauer SC.: Borussia, gest. 23. 11. 1819, susp. 1821 bis 13. 6. 23, Anf. VIII. 24 bis 3. 8. 29, 1831 bis 3. 8. 38 u. 23. 4. bis 19. 10. 84. Schwarz-d.rot-weiß (anfangs schwarz-rosa-weiß, dann schwarz-karmesinrot-weiß), Ff. schwarz-weiß-schwarz (zuerst s. 39 schwarz-weiß), P. Silber (s. ca. 1840), schwarze M. u. Fm. (Ende 40er Jahre weiße M., 59 bis 63, SS. 65 u. Ende 70er Jahre weiße St.) EH.: s. 6. 3. 97: Neue Gasse 6. — Silesia, gest. 24. 5. 21, konstit. 18. 10. 21 (anfangs Lusato-Silesia; weiß-rosa-h.blau), beh. aufgelöst 24. 5. 24 bis 2. 2. 28 u. WS. 36/37 bis 7. 12. 37. Weiß-h.blau-rosa (bis 1824 weiß-rosa-h.blau), Ff. blau-weiß-blau, P. Silber, h.blau M. u. Fm. Kartell m. Thuringia (Je.), Guestphalia (Bo.), Starkenburgia (Gi.). EH. s. 6. 12. 01: Heiliggeiststr. 18. — Lusatia, gest. 6. 11. 32, aufgelöst 1836, rek. 10. 3. 40 als Pomerania (blau-weiß-blau), s. 10. 3. 41 Lusatia (blau-rot), susp. 1845, rek. 10. 3. 46, susp. 1861, rek. 7. 5. 69 durch die Vb. Lusatia (WS. 67/68 v. d. B. Arminia abgetrennt; grün-weiß-rot, grüne M.), susp. 1872, rek.

*) Vgl. Nachtrag Seite 388.

2. 8. 77 durch die *L. Macaria*, susp. 5. 5. 1902 bis 23. 4. 1903. Himmelblau-gold-feuerrot (bis 1843 blau-rot), Ff. blau-gold-blau, P. Gold, d.blauer M.u.Fm. EH. s. 20. 2. 07; X, Rosenthalerstr. 5. — *Marcomannia*, gest. 1.12.64 als *L.* (anfangs orange-weiß-schwarz, hervorgeg. aus d. Vb. Austro-Borussia, VI. bis X. 64), s. 3. 11. 68 im SC., susp. 28. 4. bis 31. 7. 88. Ponceaurot-weiß-schwarz, Ff. rot-weiß-rot, P. Silber, rote M. u. Fm. (s. SS. 72 zeitweilig weiße St.) EH. s. 1910: Kirschenallee 30. — Chargen: X, XX, XXX.

**Corps* im RSC. (cf. I.a. 3) RSC. zu Breslau: *Silingia*, gest. 20. 6. 88 als *Oppelner Abend*, s. SS. 91 Stud.-V. *Oppolonia*, s. 10. 2. 94 *Silingia*, susp. 13. 5. 96, rek. 7. 8. 96 als ftr. *L.*, susp. 23. 11. 96 bis 11. 1. 97, 30. 5. 99 verschmolzen mit der susp. Vb. *Silingia* [13. 6. 77 bis 82; rot-weiß-gold, P. Gold, schwarze Samt-M.], s. 1901 e.W., 10. 6. 11 adm. im RSC., rez. 31. 5. 12. H. blau-gold-weiß (s. WS. 90/91), Ff. blau-weiß-blau, P. Gold, weiße M. z. Zt. schwarze Interims-M. (bis 1. 11. 97 gelbe M.; SS. 04 bis WS. 05/06 h. blaue Seiden-St.). Im Roten Kartell m. *Holsatia-Berlin* u. *Guestphalia-Erlangen*. Heim: VIII, Weidendamm 11. — *Lugia*, gest. 22. 10. 92 als fr. schl. Vb. (u. S., Maturität), susp. 2. VI. 1909, rek. 7. 6. 21 als ren. C. im RSC. unter Verschmelzung m. d. Wehrsch. Ostfalia [gest. 16. 3. 20 als fr. schles. L.; gold-d. blau-rosa, Ff. rosa-blau-rosa, P. blau, d. blaue M.], rez. 7. 8. 21. D. rot-weiß-h. blau, Ff. rot-weiß, P. Silber, rote M. Heim: Weidendamm 11. — PVh.: B. Bavaria (Techn. Hochsch.).

**Burschenschaften* d. Deutschen Burschenschaft (cf. I.a. 4). Breslauer Burschenschaft: *Arminia*, gest. 27. 10. 48 (hervorgeg. aus der Literar. Vg. *Akademia*, SS. 48 bis Ende SS. 48), Anf. 80er Jahre 1 Sem. beh. aufgel., Pfingsten 88 bis WS. 89/90 aus d. ADC. ausgegr., susp. Aug. 1914 bis Herbst 15. Schwarz-d. rot-gold, P. Gold, am gold. Streifen schwarz, schwarze Samt-M. (1850 bis 61 violett-rot-gold, P. Gold, violette M., bis 50 rote M.). Heim: Schuhbrücke 54 I. — *Germania*, gest. 11. 11. 1859 als Allgem. Stud.-Vb. *Viadrina* (progress.), s. 3. 11. 60 (offiz. Stiftungsdatum) B. m. u. S., s. 13. 6. 61 *Germania*, susp. SS. 92 bis WS. 92/93. Schwarz-rot-gold, P. Gold (anfangs o. A., s. Febr. 60: schwarz-weiß-goldenes Band; SS. 60 bis 3. 11. 60: schwarz-rot-gold auf schwarz-weißem Grunde), schwarze M. (s. Anf. 1919 als Interimscouleur, vorher weiße St., bis WS. 71/72 weiße M.). Kn.: X, Salzstr. 15 I. — Alte Breslauer Burschenschaft der *Raczeks*, gest. 27. 10. 17 als *C. Teutonia* (schwarz-rosa-weiß), s. 18. 1. 18 B., aufgelöst 22. 11. 19, rek. als B. *Arminia* 28. 11. 19, beh. aufgelöst 1822, rek. 1823 als Gesellsch. d. Blauhäusler, beh. aufgelöst 1831, s. 34 rek. als formloser V. (*Cameelia*), s. 1835 *Raczeks*, s. 47 Alte Br. B., II. 1850 verschmolzen m. d. 47 abgetrennten B. *Marcomannia* (weiß-rot-gold, P. Gold), beh. aufgelöst SS. 58, besteht als „Studentenverband“, bald rek. als „Neue Burschensch.“ (rot-gold-rot), III. 61 beh. aufgelöst, rek. IV. 61 als *L. Liegnitzia*, bald *L. Vratislavia* (schwarz-rot-grün), verschmolzen m. d. SS. 61 gegr. B. *Neo-Borussia* (weiß-schwarz-grün) zur *B. Vratislavia*, s. 72 Alte Br. B. d. *Raczeks*, susp. Dezbr. 89 bis 22. 4. 90 u. X. 14 bis SS. 15. Schwarz-d. rot-gold (s. 1861), P. Gold (1830 rot-gold-schwarz, Ende 30er Jahre schwarz-rot, 40er Jahre schwarz-rot-gold v. u.),

d.rote St. (bis 1. 1. 04 M.). EH. s. 19. 4. 13: Herzogstr. 2. — Die Fuchse obiger 3 Burschensch. tragen Bb. u. Bm. — Cheruscia (Techn. Hochsch.).

***Landmannschaften** im CLC. (cf. I. a. 5). Breslauer LC.: *Macaria*, gest. 9. 4. 73 als Vb. *Marsia* (grün-weiß-rot), s. 74 *Macaria*, s. 5. 10. 75 L., im CLC. adm. Anf. Dez. 75, rez. 8. 12. 76, ausgetr. u. susp. 28. 2. 77, rek. 14. 10. 91, SS. 92 verschmolzen m. d. fr. L. *Nissia* [gest. 1862, rek. 4. 8. 82, ftr. s. WS. 90/91, susp. SS. 92, d. rot-weiß-gold, Ff. rot-gold-rot, rote M.], susp. Januar 98 bis Okt. 99, außerhalb des CLC. 28. 2. 77 bis Febr. 88 u. Januar 98 bis Okt. 99. H. rot-weiß-grün v. u. (73 bis 75 v. oben), Ff. grün-weiß-grün, P. Silber, d. grüne M. u. Fm. (73 bis 72 St.). Maturität. Kn.: X, Salzstr. 15 I. — *Vandalia*, gest. als ak. Pharm.-V. 21. 5. 59, ftr. 61 bis 64 (d. blau-rosa-d. grün, grüne M.) u. s. 23. 6. 74, s. 15. 10. 75 Ak. Pharmazeutischer V. (u. S., Couleur), s. 6. 12. 84 Vb. *Pharmacia*, s. 11. 6. 87 Pharm.-Vb. *Vandalia*, s. 25. 2. 92 Stud.-Vb. *Vandalia*, s. Mai 94 e. W. u. Bm., s. 2. 12. 94 fr. schl. Vb., 24. 7. 96 L., 28. 7. 97 rez. im CLC. D. blau-purpurrot-weiß (bis 16. 10. 14 d. blau-d. rot-h. grün), Fb. blau-rot-blau (s. SS. 86), P. Silber, am weißen Streifen grün, schwarze (bis I. 20 d. blaue) M. (61—64 grüne M., s. WS. 72/73 schwarze Samt-Unikolore, s. SS. 73 grüne Unikolore, s. WS. 73/74 schwarze Seiden-St., s. 23. 6. 74 blaue M., SS. 82 d. blaue St.). EH. s. 18. 10. 92: Werderstr. 25. — Susp.: *Teutonia*. — *Marcho-Borussia* cf. Techn. Hochsch. — PVh. m. d. VC.

***Turnerschaften** im VC. (cf. I. a. 6). Breslauer VC.: *Suevia*, gest. 24. 6. 85, im VC. s. 4. 12. 85, vertagt Herbst 14 bis 13. 1. 19. Schwarz-weiß-h. blau, Ff. schwarz-weiß, P. Silber, schwarze M. Maturität. Kn.: Werderstr. 9 I. — *Frankonia*, gest. 15. 10. 95, im VC. s. 15. 2. 96, vertagt Aug. 1914 bis 25. 1. 19. H. grün-weiß-d. blau, Fb. weiß-blau, P. Silber, h. grüne M. Maturität. Kn.: Altbüßerstr. 11. — *Guestphalia* cf. Techn. Hochsch. — PVh.: LC.

***Sängerschaften** im Weim. VDL. (cf. I. b. 2). Breslauer CC.: *Leopoldina*, gest. 15. 6. 22 als nichtkorp. Ak. Musik-V. (o. A.), s. 24 Ak. Liedertafel, WS. 55/56 bis 22. 2. 59 korp. u. ftr. (grün-weiß-rot bis 22. 2. 59), susp. 12. 2. 60, rek. 19. 3. 60 als Stud.-Liedertafel (o. A., nicht korp.), s. 10. 1. 65 AGV. der Leopoldina, s. 1. 7. 75 Vb., 17. 1. 76 ohne Gesangsprinzip, susp. 15. 2. bis 24. 2. 76, s. 5. 12. 77 oblig. ftr., s. WS. 82/83 bed. Sat., s. 8. 2. 94 u. S., s. 1. 1. 1901 e. W., s. 20. 6. 03 Sängersch. H. blau-weiß-gold (s. WS. 63/64), Fb. blau-gold (s. 12. 11. 02), P. oben Gold, unten blau, tiefstahlblaue Samt-M. (bis 25. 2. 00 Tuch-M., 88 zeitw. blaue Seiden-St.). Heim: Kirchstr. 19 II. — *Burgundia* cf. Techn. Hochsch.

***Burschenschaften** im ADB. (cf. I. b. 1). Breslauer ADB.: *Saxonia*, gest. 11. 6. 1904 als ftr. Reform-Vb., s. WS. 04/05 fr. Stud.-Vb. m. freigestellter Sat., s. 23. 10. 06 u. S., s. Ende Jan. 07 B. m. e. W., im ADB. als Ren. 19. 5. 07, rez. 7. 6. 08. Schwarz-grün-gold (Fb. SS. 05 bis Anf. WS. 06/07 schwarz-grün-schwarz), P. Gold, schwarze Samt-M. Maturität. Kn.: Vinzenzhaus, Seminargasse 1. — *Ascania*, 13. 2. 1908 abgezweigt von *Saxonia* als burschenschaftl. Vg. *Ascania* (Bz.), s. 1. 6. 08 ftr. B., s. 7. 6. 08 Ren. im ADB., s. 19. 6. 08 e. W., rez. im

ADB. Pfingsten 00. Schwarz-rot auf gold. Grunde, rotbraune Samt-M. Maturität. Kn.: Mayestr. 16.

Burschenbund im BC. (cf. I. a. 9): *Alemannia*, gest. 1. 11. 78 als Vb. Ostrovia von Ostrowo'er Abit., s. II. 80 nfr. fr. L. *Alemannia*, susp. WS. 96/97, rek. WS. 05/06 als ftr. L. Schwarz-h.blau-gold, Ff. gold-blau-gold (s. WS. 05/06), P. blau, am schwarzen Streifen Gold, schwarze M. vorher h.blau (bis 08 h.blauSeiden-St.; in den 90er Jahren zeitweilig grün-weiß-gold, n.g.). Heim: Blücherpl. 15 III.

Freie Verbindungen m. u. S.: **Baltia*, Deutsch-Ak. Vb., gest. 11. 6. 1907, bis 3. 10. 19 deutsch-ak. Club. *Karminrot-weiß-d.gelb*, P. Silber, keine Ff., rote M., z. Zt. schwarze Interims-M. Allg. wissenschaft., nat. u. Matur.-Prinzip. Keine BM., s. WS. 10/11 schwere schwarze persönl. Waffen. Kartell s. SS. 10 m. *Normania-Marbg.* FVh. m. d. Egerländer Landtag-Prag (s. WS. 08/09) u. *Irminius-Marburg*. Heim: Werderstr. 37. — *Fliegerschaft Dädalia*, gest. 28. 10. 1919 bzw. 16. 5. 20. Silberblaugrau-silber, schwarze Samt-M. U. S.

Schwarze Verbindungen a) m. u. S.: **Wratislavia*, gest. 3. 11. 80 als wissenschaftl. Klub, s. 13. 10. 88 *Wratislavia*, s. 87 Vb. *H.grün-weiß-rosa*, P. Silber (bis 13. 10. 83 blau-gold-blau), Bz. Schwere e. W., u. S. Kn.: Ritterpl. 91. — b) m. freigestellter Satisf.: *Alte Breslauer L. Glacia*, gest. 5. 11. 65 als ak. L. (hervorgeg. aus den s. 1832 bestehenden Stammtisch Glatzer Commil.), s. 1900 *Alte Br. L. Rotgold-rot*, P. Gold, Bz. (bis 1906 Ff. rot-gold). Kn.: Ritterpl. 9.

Jüd. Verbindung m. u. S. im KC. (cf. I. b. 4): *Thuringia*, gest. 19. 10. 1901, im KC. s. 02, s. WS. 03/04 e. W., s. WS. 11/12 ftr. Schwarz-h.blau-rot, Ff. rot-blau-rot, P. Silber, lila M. Kn.: Schmiedebrücke 12 I.

Sängerverbindung im S V. (cf. I. c. 1): *Sängerschaft Fridericiana*, gest. 12. 1. 83 als Univ.-G.-V. (v. *Leopoldina* abgetrennt), susp. Ende WS. 91/92 bis Dez. 93, im SV. s. 11. 2. 96, *Fridericiana* s. Nov. 97, bis SS. 12 SGV., susp. Jan. 14, rek. *H.blau-weiß-h.blau*, P. Silber, Bz. u. Schl. m. Zirkel. U. S., s. SS. 07 schwere e. W. Maturität. Kn.: Goldene Sonne, Matthiasstr. 10 I.

***Ak. Turnvereine im ATB.** (cf. I. c. 2). *ATB.-Breslau: ATV.* zu *Breslau*, 4. 11. 75, entstanden aus der ak. *Riege* (gest. 1865), s. SS. 84 schwarze e. W., im VC. 24. 2. 76 bis 1. 7. 85, im ATB. s. Febr. 87. *Rotweiß-rot*, P. Silber, Bz. Heim: Breitestr. 39 I. — *ATVbg. Saxo-Silesia*, gest. 22. 6. 97, abgetrennt vom ak. naturw. V., s. 20. 12. 97 im ATB., e. W. s. WS. 99/00, Vb. s. SS. 09, *Orange-weiß-moosgrün*, P. Silber, Bz. EW. Heim: I, *Albrechtsstr.* 88 III. — *ATV. Gotia cf. Techn. Hochsch.* — Satisf. auf persönl. Waffen.

***Verein Deutscher Stud.** im Kyffh.-Verb. (cf. III. i. 1), gest. 17. 2. 81, erneut 2. 5. 81, korp. s. 89, beh. aufgel. 25. 7. 14 bis 1. 8. 14. *Schwarz-weiß-rot*, n. g.; s. WS. 06/07 schwere e. W.; u. S. Heim: *Altbüßerstr.* 11 I.

Christl. Verbindungen m. MV. a) im Wingolfsbund (cf. II. d. 1): *Wingolf* (a. d. Univ.), gest. 2. 8. 71, hervorgeg. aus den 15. 7. 70 gest. *Wingolfs-V.*, s. 1. 1. 72 im WB., susp. 7. 3. 77 bis 17. 4. 83. *Schwarz-weiß-gold*, P. Silber (bis SS. 88 P. Gold), CK.-Band schwarz-weiß, P. Gold, M. schwarz (30. 4. 88 bis SS. 92 h.gelb). Kn.: *Ketzerberg*

311. — Wingolf II. cf. Techn. Hochsch. — b) im Schwarzburgbund (cf. II. d. 2): Ostmark, gest. 30. 11. 20, im SB. s. 17. 5. 21. Violett-weiß-gold, violette Samt-M. m. gold. Eichenkranz. Kn.: Vinzenzhaus, Seminargasse 1.

Farbentr. kathol.-deutsche Stud.-Verbindungen m. MV. im CV. (cf. II. e. 1). Breslauer CV.: Winfridia, gest. 17. 7. 56 als ftr. kath. Vb. (hervorgeg. aus d. 1849 gegr. Lese-V. kath. Stud., s. 52 V. kath. Stud.), vorübergehend susp. 66 u. 70/71. Grün-zinnoberrot-gold (bis WS. 61/62 grün-weiß-gold), Ff. grün-gold-grün (s. 69), P. Gold, am gold. Streifen grün, grüne M. u. Fm. EH. s. 1910: I, Basteigasse 6. — *Rhenopalatia*, CV.-Vb., 11. 6. 1900 von Winfridia abgezweigt, ftr. s. 4. 7. 01, vertagt 1914, rek. 8. 3. 17. Grau-weiß-rosa, Fb. rosa-weiß-rosa, P. Silber, graue M. Kn.: Wartburg, Gröbschenerstr.; VL.: Augustinerbräu, Blücherpl. — *Salia*, 18. 12. 04 abgezweigt von Winfridia, ftr. s. 20. 1. 05, im CV. s. 25. 2. 05 als fr. Vg., rez. 18. 8. 05. Weiß-orange-schwarz-weiß, Ff. weiß-schwarz-weiß, P. schwarz, schwarze M. (bis 08 h. gelbe, bis 1920 orange). Br.: Heinrichstr. 21/23; VL.: Deutsches Haus, Albrechtstr. 22. — *Marchia* cf. Techn. Hochsch. — X, XX, XXX, XXXX.

Kathol. nichtfarbentr. Vereine m. MV.: a) im KV. (cf. II. e. 2). Breslauer KV.: *Unitas*, gest. 8. 12. 71 von ausgetretenen Mitgl. des Alt-kathol. Stud.-V. (gest. 13. 3. 61 [offiz. Stiftungsdatum] als „Kath. Stud.-V.“, 24. 12. 71 aus dem KV. ausgeschl., SS. 74 susp.), s. 7. 2. 72 im KV. Feuerrot-weiß-h. grün, P. Silber, n. g. Heim: Lehmdann 28; Br.: Salzstr. 2/4. — *Franko-Borussia*, gest. 11. 2. 1902 aus *Unitas*, publ. 30. 7. 02. Schwarz-gold-h. grün, P. Gold, n. g. Heim: Ritterpl. 9 II. — *Alania*, gest. 14. 12. 1905 aus *Unitas*, im KV. s. 5. 6. 06, publ. 7. 6. 06. H. blau-silber-schwarz, P. Silber, n. g. Heim: Salzstr. 2/4 III. — *Zollern* cf. Techn. Hochsch. — b) im *Unitas* verb. (cf. II. e. 3): *Guestfalia-Unitas*, gest. 12. 2. 1909, s. 25. 7. 09 im UV., bis 15. 11. 09 *Unitas-Silesia*. (commentios). Weiß-h. blau-gold, P. Gold, Bz. Kn.: Kaufmannsheim, Schuhbrücke 50/51. X—XXXX. — *Sigfridia-Unitas*, gest. 25. 7. 1919, im UV. 29. 9. 19. Gold-weiß-blau, n. g. Heim: Kaufmannsheim; X — XXXXX — *Ottonia-Unitas*, gest. 1. 5. 21, s. Pfingsten 21 in UV. Weiß-gold-h. blau, P. Gold, n. g. Neustudentisch. Heim: Vinzenzhaus, Seminargasse 1. — c) Im Hochland-Verband (cf. II. e. 5): *Hochland*, gest. 3. 5. 12 als freifarbentr. Vb. kath. enthaltsamer Akademiker (gold-weiß-blau, blaue M.), s. 29. 1. 16 kath. neudeutsche Vb., SS. 20 geteilt in *Hochland-Wilfried* u. *Hochland-Markwart*. Heim: IX, Kapitelpweg 1 pt. — *Hochland-Parzival*, gest. 24. 6. 20 am Convikt (nur Theologen). — *Hochland Lioba*, Studentinnen-Vb., gest. SS. 1919. — d) am Fürstbischöfl. theol. Convikt (nfr., nicht korp.): *Brandenburgia*, gest. Himmelfahrt 1903. Schwarz-gold-d. blau. — *Glacia*, gest. 1904. — *Nissia*, gest. 10. 5. 1904. — *Matthesia*, gest. 1905. Schwarz-gold-rot. — *Viadrina*, gest. 6. 12. 1906. Schwarz-rot-h. blau. — *Olmutzia*, gest. 10. 7. 1907. Schwarz-weiß-gold. — *Regiotabernia*, gest. 27. 7. 1907. Gelb-schwarz-h. blau, P. Gold.

Jüdische nichtfarbentr. Korporationen mit MV. a) im KJV. (cf. II. g. 1): VJSt. Hasmonaea, gest. 4. 11. 99 als VJSt., in BJC. bis SS. 14, rek. 14. 1. 20 als Hasmonaea. H. gelb-h. blau-weiß, P. Gold, n. g. — VJSt. Hacheruth, gest. 4. 2. 1919 als Fortsetz. d. Zephirah; susp. Gold-silbergrau-gold. Heim: Karletr. 44. — b) im BZK. (cf. II. g. 2): AZV. Zephirah, gest. 5. 11. 99 als V. Jüd. Stud., s. SS. 13 Vb. Zephirah im KZV. (gold-silbergrau-gold, Bz.), s. 13. 1. 20 als AZV. im BZK. Weiß-blau-weiß, P. Gold, Bz. Heim: Karletr. 44 I. — c) im BJA. (cf. II. g. 3): Vg. Jüd. Akademiker, gest. SS. 1910, bestätigt 1916. Bz. grün-weiß-violett. Lokal: Antonienstr. 18. — d) Sonstige: Bund jüd. Frontsoldaten, gegr. 1919.

Wissenschaftl. Vereine: a) im Verband wissenschaftl. Vereine (VWV., gest. SS. 04). I. Hochschulgruppe des DWV. (cf. III. k.), gest. SS. 14: Neuer ev.-theol. Stud.-V., gest. 8. 6. 61, s. 71 korp. Violett-weiß-schwarz, P. Silber, Bz. (s. 80er Jahren). Im Leipz. Kartell (cf. III. k. 2). Heim: Werderstr. 13/15. — Wissenschaftl. - Theol. Vb., gest. 6. 7. 61 als ev.-theol. Stud.-V. f. wissenschaft. Theologie, Ende 60 er Jahre bis 20. 1. 97 Ev. V. f. wiss. Theologie, anfangs nicht korp. Violett-weiß-violett, P. Silber. Bed. Sat. Im Eisenacher Kartell (cf. III. k. 1) s. 1875. Heim: Ritterpl. 18 I. — Math. V., gest. 4. 2. 62, susp. WS. 91/92 bis WS. 92/93 u. WS. 94/95 bis SS. 98. Schwarz-weiß-h. grün, P. Silber. Bz. Verbriefte Satisf.; (im Arnstädter Verbandes. 69; cf. III. k. 5). Kn.: Kaufmannsheim, Schuhbrücke 50/51. — Ak. Histor. V., gest. 1. 3. 64, susp. SS. 80 u. SS. 1902 bis Anfang WS. 02/03, s. WS. 02/03 korp., susp. Herbst 1914 bis 28. 11. 14. H. blau-weiß-rot (s. 90), P. Silber. Bed. Sat. (s. 87 im Leuchtenburgbund, cf. III. k. 4). Heim: Haase-Ausschank, Ketzberg 21 I. — Philol. V., gest. 6. 11. 71 als Fortsetz. d. Societas Latina. Violett-weiß-rot, P. Silber (anfangs rot-weiß-violett). Im Naumburger KV. s. SS. 84; jetzt im Göttinger Kartell (cf. III. k. 3). Kn.: Katternecke, Neumarkt. — Wiss. Vb. Stauffia, gest. 20. 1. 80 als V. f. Stud. d. neueren Phil. Im WCV. s. 5. 3. 80, jetzt im Gött. Kartell (cf. III. k. 3), susp. WS. 81/82 bis 13. 11. 82, s. WS. 83/84 Ak. V. f. neuere Philologie, s. 26. 1. 96 Ak. Neuphil. V., s. 11. 11. 96 korp. bis 30. 4. 21 Neuphil. Vb. H. blau-gold-h. blau (s. 90), P. Gold, Bz. U. S. Kn.: Clausewitz, Klosterstr. — Ak. Naturw. V., gest. 8. 6. 74, bis 75 ak. V. f. descriptive Naturwissenschaften, im Arnst. Verb. (cf. III. k. 5) u. im DWV. s. WS. 19/20. D. rot-weiß-h. violett, P. Silber, Bz. verbriefte Satisf. Kn.: Gerschwitz, Ketzberg 21. — II. im VWV., aber außerhalb des DWV.: Ak.-med. V., gest. 27. 1. 73, anfangs nicht korp. D. rot-weiß-h. blau, P. Silber, Bz. (s. 1903). Bed. Sat. Heim: Neue Gasse 13 II. Kartell: Ak. V. f. Naturw. u. Medizin-Berlin. — Ak. Literar. V., gest. 16. 3. 74, beh. aufgelöst Ende WS. 96/97 bis SS. 97. Zinnoberrot-weiß, P. Silber. U. S. Schwarze e. W. Heim: Ring 55 I. (Kartell cf. III. k. 7). — Ak. Wissenschaftl. V., gest. 30. 10. 85 als ak. Stenogr.-V. Stolzeana, s. 1900 AWW. D. blau-scharlach-gold, P. Gold, Bz. Bed. Sat. Heim: Schweidnitzerstr. 49 II. — Ak.-Rechtswiss. V., gest. 1. 1. 1900. Weiß-rot-h. blau, P. Silber, Bz. (s. 05). Bed. S. Heim: Schweidnitzerstr. 49 II. — b) Sonstige: *Agronomia, Ak. Landw. V., gest. 19. 6. 84, s. SS. 99 Agronomia,

s. 1911 schwere e. W. U. S. Schwarz-weiß-d. grün, P. Silber, Bz. (s. WS. 87/88 im Verband, cf. III. k. 8). Kn.: Werderstr. 37 pt. — Germanist. V., gest. 1. 2. 77. O. A., nicht korp.

Sportvereine: Ak. Abt. d. Sport-Club Schlesien (e. V.), gest. 1901 (im ASB., cf. IV. 10). Klubhaus: Kürassierstr. — Ak. Ausschuß z. Förderung der Leibesübungen.

Studentinnenvereine: a) Deutsche Christl. Vg. Stud. Frauen, gest. 25. 11. 1905, rek. 25. 11. 09. Adr.: Brandenburgerstr. 52. (cf. VI. 2.) — b) Im VStD. s. WS. 09/10 (cf. VI. 1): Studentinnen-V., gest. 9. 11. 1908. Nicht korp. Wuchs: d. blaue Tuchjacke, d. blaues Samtbaret (s. WS. 13/14). Lokal: Schmiedebrücke 51; Br.: Goethestr. 16. — c) Kathol. Studentinnen-V.: Viadrina, gest. 13. 6. 1912, anerkannt 1. 8. 12, im VKSt. s. 15. 5. 13 (cf. VI. 8). Schwarz-goldviolett (s. 1919). Heim: Neue Sandstr. 17 III. — Herwara, gest. 25. 1. 1919, im VKSt. s. 1. 2. 20. Schwarz-silber-blau. Heim: Altbüßerstr. 29. — d) Jüdische: Zionist. Studentinnen-V., gest. 20. 5. 1919. — Thechijah, Studentinnen-V. m. Zentralvereinstendenz, gest. 20. 6. 1919. — e) Sonstige: V. ak. gebildeter u. stud. Lehrerinnen, gest. 1904. Nicht korp. Lokal: Augustaschule.

Sonstige Vereine: Ak. Abteil. der Herrengruppe des Ostmarken-V., gest. SS. 95. — Ak. Klub d. Geistes- u. Naturwissenschaften sowie des sozialen Lebens. Tendenz: vielseit. Anregung auf sportl., wissensch. u. gesell. Gebiet. — Bund deutscher Bodenreformer, Hochschulgruppe. — Alldeutscher Verband, ak. Ortsgr., gest. 14. 6. 12. Adr.: Eichendorffstr. 22/24. — Ak. Zweig-V. des Humboldt-V. für Volksbildung, gest. 8. 1. 1901 (Verband cf. VI. 16). — Ak. Lese-V. — Deutsche Christl. Stud.-Vg., gest. 9. 7. 1901 (cf. IV. 1). Lokal: Sternstr. 24 pt. — Ak. St. Vincenzkonferenz, gest. 3. 5. 12. — Ak. Vinzenzkonferenz f. Studentinnen. — Kath. Studentinnendienst. — Sozial-stud. Zentrale (kathol.). Geschäftsstelle: Göppertstr. 9. — Ak. Bonifatius-V. I. (Konvikt) u. II. (Korporationen) (cf. IV. 4), gest. 1867. — Marian. Stud.-Kongregation f. Theol., gegr. 1809. Convikt. — Ak. Marian. Kongregation f. Nichttheol., gegr. 1913. Martinistr. 10. — Marian. Studentinnen-Kongr., Martinistr. 12. — Soz. Vg. kathol. Studentinnen. — Ak. Missions-V., gest. WS. 77/78 (cf. IV. 2). — Deutschvölk. Stud.-Verband im RDA. (cf. IV. 6), gest. 15. 7. 1913, vertagt WS. 14/15, rek. Ost. 19. — V. auslanddeutscher Stud. (cf. IV. 7.), gest. 5. 10. 1919. — Kriegsteilnehmerverband, gegr. 24. 11. 1919 (cf. IV. 13). — Inaktivenverband des Leuchtenburg-Verb. (cf. II. f) Philadelphia, rek. I. 1920. — Ak. sozialer Verein, gest. 1917 (Verb. cf. IV. 11). — Ak. staatsbürgerl. V., gest. 1919.

Fachschaften (cf. VIII.): Medizinerschaft—Klinikerschaft, gest. 25. 3. 1909. — Reichsdeutsche Vorklinikerschaft, gest. 27. 2. 1913. — Vg. d. Stud. d. Zahnheilkunde, gest. Febr. 1914. Adr.; Zahnärztl. Institut, Burgfeld 12/14. — Ev. Theo-

logenschaft. — Kathol. Theologenschaft. — Fachausschuß d. rechts- u. staatswissensch. Fak.

Freistud. Organisationen: Kathol. Freistudentenschaft (Freie Vereinig. Kathol. Stud.), gest. Ende WS. 13/14 (cf. VII. 2), rek. Juni 1921.

Polit. Vereinigungen: Sozialist. Stud.-Bund, gegr. WS. 18/19. — Sozialist. Stud.-Gemeinsch., gegr. Mitte III. 19. — Demokrat. Hochschulbund, gegr. 1919.

Der 8. 7. 19 gegr. **Breslauer Waffenring** umfaßt alle deutsch-völk. Korp. mit u. S. an den Univ. u. Techn. Hochsch. u. gehört dem Allg. Deutschen Waffenring an; er besteht aus den Corps im KSC., WSC., RSC., Burschenschaft, LC., VC., ADB., Sängersch., Bavaria, Baltia, Wratislavia, ATB., VDSt., Agronomia, Eisenhütte (vorstehend mit * bezeichnet). — Der deutsch-völk. Korporationsbund (DVKB), der 55 Korporationen umfaßt, hat sich 14. 3. 20 mit der deutschnat. Finkenschaft zusammengeschlossen zum Hochschulring deutscher Art. Zwischen Wingolf, CV., KV. u. ADB. besteht ein Ehrengericht, ebenso zwischen Wingolf u. Baltia. — Seit 5. 12. 13 besteht ein Verband d. kathol. Corporationen (VKC.), dem die kathol. Verb. u. Vereine (außer Hochland) angehören (CV., KV., UV., VKSt.).

Der 1911 z. Vorbereitung des 100jähr. Univ.-Jubiläums gebildet Allg. Stud.-Ausschuß, der nach dem Feste in Permanenz erklärt wurde, ging während des Krieges ein. Nach d. Revolution wurde WS. 18/19 ein neuer AstA. gewählt nach allg., gleichem, geheimem u. direktem Stimmrecht. Nach den Bestimmungen f. d. Neuwahl WS. 20/21 entfällt auf je 100 Stud. ein Vertreter. Die Neuwahlen (Verhältniswahlen mit verbundenen Listen) finden zu Beginn des WS. statt. 1. 3. 21 konstituierte sich der AstA. gemäß Verordn. d. preuß. Regierung v. 18. 9. 20 als Kammer der Studentenschaft der Universität Breslau.

Korporationen an der Technischen Hochschule.

Corps im WSC. (cf. I. a. 2): *Frisia, gest. 8. 5. 81 von ausgetr. Vandalen als Wissensch.-Pharm.V., s. 9. 5. 06 Vb. Frisia m. u. S., s. 07 e. W. u. VM., s. SS. 12 ftr., s. 12. 7. 12 C. im RSC., rez. 14. 5. 13, im WSC. s. Pfingst. 1920, rez. 10. 5. 21, bis SS. 20 a. d. Univ. Schwarz-gold-blau, Fb. schwarz-blau, P. Gold, schwarze M. Heim: I, Neueg. 13 II. — *Neo Franconia, gest. 6. 12. 1902 in Stuttgart, a. d. Univ. Breslau rek. 15. 10. 1909, s. 16. 5. 10 bis 3. 2. 13 L. im ALC., s. IV. 13 a. d. Techn. Hochsch., s. 22. 4. 13 im RSC. adm., rez. 3. 6. 14, im WSC. s. 7. 5. 1920, rez. 10. 5. 21. Rot-gold-blau, Fb. rot-gold, beide auf grauem Grunde, silbergraue M., s. SS. 20 rote Interims-M. Maturität. Heim: Messergasse 14/16 III.

Burschenschaft in der DB. (cf. I. a. 4): *Cheruscia, gest. 20. 2. 76. s. Pfingsten 82 bis 1910 im ADC., susp. WS. 99/00, rek. 6. 10. 1910 als B. im RV., susp. WS. 14/15. Weiß-d. rot-schwarz, Fb. rot-schwarz (82 bis 1910 Füchse Bb.), P. Silber, schwarze St. (bis Anf. SS. 19 weiße M.). Kn.: Weidendam 5, priv.

Landmannschaft im CLC. (cf. Ia. 5): *Marcho-Borussia, gest. 4. 2. 98, L. s. 7. 5. 1910, im ALC. Pfingsten 14 bis 19., s. Pfingten 1921 in CLC. adm. Rot.-weiß-gold, Ff. rot-weiß-rot, P. Gold, rote M. Heim: Büttnerstr. 8 III.

Turnerschaft im VC. (cf. I. a. 6): *Guestphalia, gest. 1. 10. 10, im VC. s. 4. 6. 1911, vertagt 1914 bis WS. 18/19. Grün-weiß-schwarz, Ff. grün-weiß, P. Silber, d. grüne M. Heim: Gold. Zepfer, Schmiedebrücke 22 III.

Freie Burschenschaft m. u. S. u. BM.: *Bavaria, gest. 28. 2. 74 in Coethen, s. WS. 11/12 in Breslau. Marineblau-weiß-gold v. u., Ff. blau-weiß-blau, P. Gold, blaue M., als Interimscouleur blau-seidene St. Heim: Büttnerstr. 8 II. PVh.: RSC. (Univ.).

Sängerschaft im Weim. VDL. (cf. I. c. 2): *Burgundia, 1. 10. 10 gest. von Leopoldina, s. 26. 11. 10 im WCC. als Ren., susp. Herbst 1914 bis 1915. H. blau-rot auf weißem Grunde, Fb. blau-rot, P. Silber, ziegelrote M. Kn.: Ketzberg 21 I.

Ak. Turnverein im ATB. (cf. I. c. 2): *Gotia i. d. Ostmark, gest. 4. 10. 10 als ATV. Bismarck, im ATB. s. 16. 3. 11, WS. 20/21 verschmolzen m. d. pharm. Vb. Gotia (gest. 24. 6. 12, d. blau-ziegelrot-schwarz, Bz.) Schwarz-rot-gold, P. Gold, Bz. Persönl. e. W. Kn.: Kaufmannsheim, Schuhbrücke 50/51.

Christl. Verbindung m. MV.: Technischer Wingolf (cf. II. d. 1), gest. 9. 12. 1919, im WB. s. 28. 5. 20. Gold-silber-grün m. breiter schwarzer P., d. grüne Samt-M. (bis 28. 5. 20: d. grün-weiß-gold, P. Gold am grünen, schwarz am gold. Streifen), Fb. grün-weiß-grün, P. Silber. Kn.: Ketzberg 31.

Kathol. Korporationen m. MV. a) Ftr. Vb. im CV. (cf. II. e. 1): Marchia, CV.-Vb., gest. 22. 7. 1910, im CV. s. 24. 11. 10. Karminrot-weiß-rosa, Ff. d. rot-weiß-d. rot, P. Silber, karminrote M. Heim: I, Karlstr. 44 II; VL: Augustiner, Junkernstr. — b) Nichtftr. V. im KV. (cf. II. e. 2): Zollern, gest. 30. 7. 1910, publ. 25. 1. 11, im KV. s. Pfingsten 11. Silber-schwarz, P. Silber, n. g. Br.: Hotel Rom, Bischofstr. 10; Kn.: Salzstr. 2/4. — c) Nichtftr. V. im UV. (cf. II. e. 3): Guestphalia-Unitas cf. Univ.

Fachvereine: *Ak. Vb. Eisenhütte, gest. 2. 2. 1900; in Charlottenburg bis WS. 11/12. Gold-silber-schwarz, Ff. gold-schwarz, Bz., schwarze Kneipcouleur. U. S. im Ak. Ing.-Verb. (cf. III. k. 10). Heim: Tiergartenstr. 79. — Ak. naturwissenschaftl. V. cf. Univ. — Mathemat. V. cf. Univ.

Der Studentenausschuß, der durch allg., direkte, geheime Wahl zu Beginn jedes Semesters in einer Vollversammlung aller Stud., Hörer u. Gastteilnehmer gewählt wird, besteht aus dem Vorsitzenden und dem Beirat; letzterer kommt dadurch zustande, daß 1 Vertreter für jedes angefangene Hundert folgender 3 Gruppen gewählt wird: I. Maschinenbau, Elektrotechnik u. allg. Wissensch., II. Chemie, III. Hüttenkunde. Weibl. Stud., Hörer u. Gastteilnehmer haben nur aktives Wahlrecht; der Vorsitzende muß die Vorprüfung bestanden haben.

ERLANGEN.

Immatr.: Betrag 40.20 *M* bzw. 36.70 *M*; Termin 15. Okt. bis 8. Nov. Erfordernisse: bei Reichsangehörigen deutsches Gymnasialreifezeugnis. Studierende ohne Gymnasialreifezeugnis, welche Univ.-Studien zu ihrer Schlußprüfung nachzuweisen haben — Apotheker etc. —, haben die Belege über die für ihr Fach vorgeschriebene Vorbildung beizubringen. Andere Studierende ohne Gymnasialreifezeugnis können ausnahmsweise mit Genehmigung des Kgl. Staatsministeriums mit der sog. kleinen Matrikel immatrikuliert werden. Außerdem werden wissenschaftlich gebildete Männer reiferen Alters durch den Prorektor unter Zustimmung des v. r. Dozenten als Hörer zum Besuche einzelner Vorlesungen zugelassen. Hörerkarten 9.20 *M* pro Semester. Auch Frauen, welche das Reifezeugnis eines deutschen humanistischen oder Realgymnasiums bzw. das des Mädchengymnasiums in Karlsruhe oder das Gymn.-Reifezeugnis der K. Prüfungskommission für Damen in Dresden besitzen, können immatrikuliert werden. Frauen, welche das vorerwähnte Reifezeugnis nicht besitzen, sowie solche, die lediglich das Reifezeugnis eines anderen deutschen Mädchengymnasiums haben, werden nicht immatrikuliert, sondern nur als Hörerinnen mit Genehmigung des Kgl. Staatsministeriums zum Besuche von Vorlesungen zugelassen. Bedingungen für die Zulassung als Hörerin sind a) entsprechende wissenschaftliche Vorbildung (Mittelschulbildung) — der erfolgreiche Besuch eines Mädcheninstituts und die bestandene Lehrerinprüfung in den neueren Sprachen sind für sich allein kein ausreichender Vorbildungsnachweis — b) entsprechender persönlicher Ausweis. Für Ausländer gelten die zwischen den deutschen Hochschulstaaten vereinbarten Richtlinien. — Exmatr.: 4 *M* (zu Prüfungen 7 *M*). Vorlesungen: Belegen bis 15. November. Honorar: 8 *M* für die Wochenstunde. Stundung nicht, aber Erlaß auf Grund eines Dürftigkeitszeugnisses. Freitisch: Konvikt, aber nur für die diesrheinischen bayerischen Protestant. Krankenkasse: Akadem. Krankenverein. Lesehalle: Akadem. Lesezimmer, geöffnet von 9—1 und (außer Samstags) von 3—6 Uhr. Wohnungen: Bezahlung semesterweise u. monatlich. Wohnungsnachweis d. d. Geschäftsstelle des Vereins zur Hebung des Fremdenverkehrs, Bahnhofplatz 6.

Friedrich-Alexanders-Universität.

Gestiftet 1743.

Anfang 21. Oktober, Ende 15. März.

Rektor: Stählin (phil. Fak.). — *Dekane*: z. Z. noch unbestimmt.

I. Theologische Fakultät.

Dekan: z. Zt. noch unbestimmt.

Pff. ord.: Th. v. Zahn (10. 10. 38) Apokalypse d. Johannes 4 p. — Walt. Casparl (10. 6. 47) (prakt. Theol.) liest nicht. — W. Lotz (12. 4. 53) Genesis 4 p.; Jesaja 4p.; gerechte Bewertg. d. Relig. u. Moral d. A. T. 1 ö.; alttest. Sem. 1 m. 2 pss. — Ph. Bachmann (13. 10. 64) Lukas-Ev. 4 p.; christl. Ethik 5 p.; systemat. Sem. (Augsburg. Konfession) 1 m. 2 pss. — R. Grützmaier (3. 12. 76) Dogmat 15 p.; Gesch. u. Kritik d. theol. Richtgn. im 19. u. 20. Jahrh. 2 p.; Haupttypen d. außerchristl. Relig.-Gesch. 2 p.; apologet. Sem. 1 m. 2 pss.; Entw.-Gedanke in d. gegenw. Natur- u. Geisteswissenschaft. 1 ö. — H. Jordan (30. 7. 78) Gesch. d. Reform. u. Gegenreform. 5 p.; Dogmengesch. 5 p.; kirchengesch. Sem. 1 m. 2 pss. — H. Strathmann (30. 8. 82) Theol. d. N. T. 4 p.; neutest. Sem. 1 m. 2 pss. — Hans Preuß, Kirchengesch. 15 p.; Wandlgn. d. christl. Psyche im 19. Jahrh. 1 ö.; Dürers relig. Kunst 1 p.; kirchl.-archäol. Sem. 1 pss. — Ch. Bürckstümmer, prakt. Theol. 15 p.; katechet. Behdlg. d. Luther-katechism. 4 p.; homilet. Sem. 1 m. 2 pss.; katechet. Sem. 2 pss. — K. Müller (27. 7. 63) Dogmat 6 p.; Römerbr. 4 p.; Sem. f. reformierte Theol. (Kirche u. Kirchenverfassg.) 1 m. 2 pss.

Doz.: Walt. Eichrodt, Gesch. d. Volkes Israel 4 p. — W. Vollrath, Leben Jesu 4 p.; relig. Strömgn. d. Gegenw. neben d. Kirche 1 p.

Univ.-Musikdir.: Pf. E. Schmidt, d. evang. Kirchenlied in musikal. Beziehg. (bis 1875) 2 p.; liturg. Gesang 1 g.; Orgelsp. p.; Theor. d. Musik p.; Musikgesch. 2 p.; Chorgesang 1 m. 2 g.; Ton- u. Stimm-bildg. g.; Instrum.-Musik 2 g.

Repet.: Lic. Walt. Eichrodt, hebr. Sprachkurs f. Anf. 4 pss., f. Vorger. 2 pss. — Lic. W. Vollrath, kursor. Lekt. d. Apostel-gesch. 2 pss.; kursor. Lekt. d. Pastoralbr. 2 pss.

II. Juristische Fakultät.

Dekan: z. Zt. noch unbestimmt.

Pff. ord.: Em. Schling (9. 7. 60) kathol. u. evang. Kirchenr. 5 p.; dtsh. Privatr. 4 p.; bayer. Landesziivilr. 1 p.; Handels- u. Wechsler. (Prakt.) 1 m. 2 pss. — Ph. Allfeld (2. 11. 52) dtsh. Strafr. 6 p.; ausgew. Lehren d. Strafr. (Konversat.) 1 pss.; Völkerr. 4 pss.; Prakt. üb. Strafprozeß u. d. besond. Teil d. Strafr. 1 m. 2 pss. — K. Rieker (27. 3. 57) Reichsstaatsr. 3 p.; Verwaltgsr. 5 p.; öff. Versichersr. 1 m. 2 p. — Bernh. Kübler (4. 7. 59) BGB.: Sachentr. 4 p., Familien- u. Erbr. 6 p.; Konversat. u. Repetit. d. BGB. 1 m. 2 pss.; Exeget. d. röm. R. 1 m. 2 pss. — Erw. Riezler (28. 6. 73) Syst. d. röm. Privatr. 6 p.; BGB. (Schuldverh.) 5 p.; Recht d. Wertpapiere 1 p.; Uebgn. (bürgerl. R.) 1 m. 2 pss. — F. Lent (6. 1. 82) Zivilprozeßr. I. 5 p.; Anf.-Uebgn. (Zivilprozeßr.) 1 m. 2 pss.; Grundz. d. bürgerl. R., 1 m. 2 p.; bürgerl. R. I (allg. Tl.) 4 p.

III. Medizinische Fakultät.

Dekan: z. Zt. noch unbestimmt.

Pff. ord.: Frz. Penzoldt (12. 12. 49) (med. Klin.) i. R. — G. Hauser (13. 7. 56) spez. pathol. Anat. 5 p. — J. Nepom. Oeller (30. 4. 50) (Augenhkde.) i. R. — E. Graser (4. 6. 60) chir. Klin. 6 p.; Arbtn. im Labor. (m. Kreuter) tägl. — L. Helm (13. 2. 57) Hyg. 3 p.; bakt. Kurs f. Med. (m. v. Angerer) 2 p.; hyg. Untersuchungsmethdn. 1 p.; hyg.-bakt. Arbtn. f. Vorger. tägl. pss.; Hyg. f. Zahnärzte 2 p. — G. Specht (25. 12. 60) psychiatr. Klin. 3 p.; gerichtl. Psychiatr. 1 p. — F. Jamin (4. 12. 72) med. Poliklin. 3 p.; Kinderklin. 2 p.; Gesundheitspflege u. körperl. Erziehg. 16. — E. F. Weinland (9. 3. 69) Physiol. I. 6 p.; physiol. Kurs (m. Schulz) 2 m. 2 $\frac{1}{2}$ pss.; physiol. Besprechgn. 1 p.; Arbtn. im Labor. tägl. pss. — Alb. Hasselwander (2. 4. 77) deskript. Anat. 7 p.; Präparierübgn. tägl. pss.; Anat. im Röntgenbild 1 p.; wiss. Arbtn. im Labor. — L. Rob. Müller (26. 4. 70) med. Klin. 4 m. 1 $\frac{1}{2}$ p.; Physiol. u. Pathol. d. vegetativ. Nervensyst. 1 ö.; innere Med. f. Zahnärzte 2; Arbtn. im Labor. (m. Toenniesen u. Greving) tägl. pss. — B. Fleischer (2. 5. 74) Augenklin. 3 p.; Augenspiegelkurs (m. Wißmann) f. Anf. 2 pss., f. Geübt. 1 pss. — M. v. Kryger (24. 8. 61) chir. Propädeut. 2 p.; Fraktur. u. Luxat. 2 p.; klin. Orthop. 1 $\frac{1}{2}$ p.; allg. Chir. f. Zahnärzte 2 p. — Arn. Spuler (1. 6. 69) Entw.-Gesch. d. Wirbeltiere, insbes. d. Mensch. 4 p.; Anat. d. Urogenitalappar. 1 p.; histol.-techn. Kurs 2 m. 2 p.; Anat. d. Kopfes, f. Zahnärzte 2 p. — H. Wintz (12. 8. 87) geburtsh.-gynäkol. Klin. 4 m 1 $\frac{1}{2}$ p.; geburtsh. Operat. am Phantom 3 p.; geburtsh.-gynäkol. Untersuchgskurs. 2 p.; Röntgen-Tiefenther. 2 p.; Arbtn. im Labor. tägl. pss. — J. A. Reilmüller (25. 5. 77) (Rostock) Klin. d. Mundkrkhtn. u. zahnärztl. Chir. 3 m. 2 p.; propädeut. Klin. 2 m. 2 p.; zahnärztl.-chir. Klin. f. Med. 2 p.; wiss. Arbtn. f. Vorger.; Füllen d. Zähne 5 m 3 p.; soz. Zahnhkde. 1.

Pff. ext.: Rob. Heinz (11. 5. 65) Arzneiverordngsl. m. Rezeptierübgn. 1 m. 2 p.; Giftl. 1 p.; Arbtn. im Inst. tägl. — Arno Scheibe (13. 4. 64) Klin. d. Ohren-, Nasen- u. Kehlkopfkkrkhtn. 3 p.; Untersuchungsmethdn. (m. Brock) 2 pss. — H. Könlger (22. 7. 76) Perkuss. u. Auskultat. f. Anf. 2 pss.; klin.-diagnost. Kurs f. Geübt. 1 m. 2 pss.; mikrosk.-chem. Kurs (m. Toenniesen) 1 m. 2 pss.; Begutachtg inn. Krkhtn. 1 p.; s. a. Pf. ord. Müller. — Hans Molitoris, gerichtl. Med. f. Med. 3 p., f. Jur. 2 p.; gerichtl.-med. Prakt. 1 m. 2 pss. — Osk. Schulz (16. 6. 58) chem. Prakt. f. Med. 2 m. 2 pss.; Repetit. d. Chem. f. Med. 5 p.; physiol. Prakt. (m. Weinland) 2 m. 2 $\frac{1}{2}$ pss.; Physiol. u. Pathol. d. Stoffwechsels 1 p.; allg. Biol. 1 ö. — Leonh. Masok (29. 5. 74) Klin. d. Haut- u. Geschl.-Krkhtn. 2 p.; Pathol. u. Ther. d. Geschl.-Krkhtn. 2 p. — Erw. Kreuter (1. 11. 76) allg. Chir. 2 p.; Verband- u. Instrum.-Lehre 2 p.; s. a. Pf. ord. Graser. — Wolfg. Welohardt (29. 8. 77) soz. Hyg. 2 p.; bakt.-serol. Arbtn. tägl. halb- u. ganztg. p.; Schulhyg. 2 p.; über neuere Errungenschftn. (Bakt. etc.) 1 ö. — Rich. Kümmell (5. 8. 80) (Augenh.) beurl. — W. Brock (28. 12. 80) Uebgn. in kleiner. therapeut. Eingriffen an Lebenden u. am Präpar. 2 pss.; Einf. in d. Ohren-, Nasen- u. Kehlkopfhkde., m. bes. Berücks. d.

Anat. 2 pss.; s. a. Pf. ext. Scheibe. — Er. Toennlessen, pathol. Physiol. 1 p.; therapeut. Techn. 1p.; Röntgendiagnost. 1 p.; s. a. Pf. ord. Müller u. Pf. ext. Königer.

Dozs.: Ed. Pflaumer, Krkhtn. d. Harnorg 1 p.; diagnost. Uebgn. 2 p. — E. Stettner, Physiol. u. Pathol. d. Säuglingsernährg. 1 p.; Infekt.-Krkhtn. im Kindesalt. 1 p. — Gottfr. Ewald, Einf. in d. Psychiatri. u. d. psychiatr. Untersuchungsmethdn. 1 p.; Bewertg. psychisch. u. nervös. Störgn. b. Gutachtenerstattg. 1 p. — K. v. Angerer, Bakteriolog. u. Sterilisat.-Techn. f. Pharm. 1 m. 2 p.; allg. Epidemiolog. 1 p.; s. a. Pf. ord. Heim. — M. Busch, pathol.-anat. Demonstr. 2 m. 2 pss.; Sektionskurs pss.; pathol.-histol. Kurs f. Gefüb. 2 m. 2 pss.; Mißbildgn. u. Geschwülste 1 p. — P. Wustrow, Theor. d. Prothese 2 p.; chir. Prothese 1 p.; Orthodont. 2 p.; Materialkde. 2 p.; Zahnersatzkde. ganztg. p. — Reinh. Wislmann, Funkt.-Prüfg. d. Auges f. Anf. 1; s. a. Pf. ord. Fleischer.

Dr. Leonh. Limpach, Arzneibereitgsl. 1 pss.

IV. Philosophische Fakultät.

1. Philosophisch-historische Sektion.

Dekan: z. Zt. noch unbestimmt.

Pff. ord.: Elias v. Steilmeyer (8. 2. 48) (dtsh. Philol.) liest nicht. — Aug. Luohs (8. 3. 49) (klass. Philol.) dgl. — H. Varnhagen (18. 8. 50) (engl. Philol.) dgl. — K. Th. Ritter v. Eneberg (31. 1. 55) allg. Volkswirtschaftl. 5 p.; Finanzwiss. 4 p.; staatswiss. Sem. 1½ pss.; Sem. f. Versicherungswiss. 1. — E. Heerdegen (7. 12. 45) (klass. Philol.) kündigt später an. — P. Mensel (17. 5. 60) Logik u. Wissenschaftsl. 4 p.; Herder 1 p.; Sem.-Uebgn. 1 m. 2. — O. Stählin (22. 1. 68) Lucretius De rerum natura 4 p.; philol. Sem. (lit. griech. Epigramme) 1 m. 2. — A. Schulten (25. 5. 70) griech. Gesch. I 4 p.; histor. Uebgn. (röm. Inschrftn.) 1 m. 2. — G. Beckmann (15. 10. 64) dtsh. Verfassungsgesch. 5 p.; Sem.-Uebgn. 1 m. 2. — Jul. Pirson (27. 10. 70) äuß. Gesch. d. frz. Sprache 4 p.; frz. Phonet. 1 m. 2 p.; roman. Sem.: lit.-histor. Uebgn. 1 m. 2.; Lekt. e. mittelfrz. Textes 1. — Jos. Well (14. 6. 75) d. Islam 2 p.; Makamen d. Hariri 2 p.; türk. Lyrik 2 p.; süd-arab. Inschrftn. (Sem.) 1. — Frz. Saran (27. 10. 66) histor. nhd. Formenl. 4 p.; Uebersetz. aus d. Mhd. (Anleitg.) 2 p.; Anleitg. z. dtsh. Unterr. Kleists Dramen) 1 m. 2 p.; dtsh. Sem. (wiss. Arbtt.) 1 m. 2 p.; Prosem. 1½ pss. — Alfr. Klotz (15. 6. 74) röm. Lit. seit d. augusteisch. Zeit 4 p.; philol. Sem. (Tacitus' Dialogus de oratoribus) 1 m. 2. — Kurt Witte (21. 11. 85) griech. Wortbildg.-u. Formenl. 4 p.; philol. Prosem.: Lysias Reden 1 m. 2, lat. Stilübgn. 1. — Jul. v. Negelein (17. 10. 72) Sanskr. 2-3 p.; Sanskr. f. Vorger. 2 p.; Neupers. 2 ½; Avesta 2. *Pf. ord. hon.:* A. Günther, Gesellschaftsl. 1 p.; Sozialpolit. 1 m. 2 p.; Sem.-Uebgn. (theoret. Sozialökön.) 1 m. 2 pss.

Pff. ext.: Klamor Neuburg (26. 6. 59) Einf. in d. Statist. u. Bevölkerge-statist. 4 p.; statist. Uebgn. 1 m. 2 p. — Gg. Lippold (21. 2. 85) ägypt., altorient. u. altkretische Kunst 4 p.; archäol. Uebgn. 1 m. 2 pss. — F. Haack (5. 10. 68) Kunstgesch. d. 19. Jahrh. 4 p.; Kupferstich, Holzschnitt u. Handzeichng. 2 p.; Sem.: Uebgn. f. Vorger., Anltg.

z. kunstwiss. Arbthn. 2 pss.; Besuche d. germ. Museums in Nürnberg ö. — H. Lesser (1. 6. 73) Gesch. d. Philos. v. Kant an 4 p.; Psychol. 4 p.; philos. Uebgn. 2. — F. Brunstäd, Sozialphilos. in geschichtl. Aufbau 4 p.; Kolloqu. darüb. 2.

Pf. Hilft, Buchhaltgs.- u. Bilanzkurs 2 p. — Helm. Weigel, gesch. Wiederholungskurs 2 p.

Lekt.: Dr. Georges Bedart, frz. Kurs: f. Neuphilol. (Anf. u. Vorger. je 3 p., f. all. Fak. 2 p. — Ew. Geisler, Vortr. - Uebgn. (Goethes Faust) 1 m. 2 p.; dtsch. Stilübgn. I (Prosem.) 1 m. 2.; Uebgn. (Stimmbildg. u. redn. Vortr.) 2 p. — Ed. Brenner, engl. Unter.- u. Ober-Kurs (f. Neuphilol.) je 3; engl. Kurs f. all. Fak.: f. Anf. 2 p., f. Vorger. 1 p.

2. Mathematisch-naturwissenschaftliche Sektion.

Dekan: z. Zt. noch unbestimmt.

Pff. ord.: O. Fischer (28. 11. 52) org. Chem. 5 p.; prakt. Uebgn. (m. Henrich): a) analyt.-chem. Uebgn. 5 m. 4 pss., b) Vollprakt. gantztg. pss.; c) Prakt. f. Med. 4 pss. — Eilh. Wiedemann (1. 8. 52) Exp.-Phys. 5 p.; physikal. Prakt. f. Anf. 1 m. 2 pss.; physikal. Halbprakt. 5 m. 4 pss., Vollprakt. gantztg. pss. — M. Noether (25. 9. 44) (Mathem.) i. R. — Hans Lenk (17. 5. 63) allg. u. spez. Mineral. 5 p.; Uebgn. i. d. makrosk. Gesteinsbestimmg. (m. Krumbeck) 1 m. 2 pss.; mineral. Anf.-Prakt. 1 m. 2 pss.; mineral. u. petrogr. Voll- u. Halbprakt. pss.; geol. Voll- u. Halbprakt. (m. Krumbeck) pss. — Alb. Fleischmann (28. 6. 62) Biol. d. Wirbeltiere 5 p.; prakt. Uebgn. (Wirbeltiere) 1 m. 2 p.; Anltg. z. wiss. Arbthn. ganz- u. halbtg. pss.; Entw.-Gedanke in d. gegenw. Natur- u. Geisteswissenschaft. 1 ö. — M. Busch (16. 8. 65) anorg. Chem. 3 p.; Nahrungsmittelchem., f. Chem. u. Pharm. 2 p.; chem. Prakt. ganz- u. halbtg. pss.; pharmaz.-chem. Prakt., f. Stud. d. 3. u. 4. Sem. je 5 m. 4 pss.; Untersuchg. v. Lebensm. gantztg. pss.; Uebg. im Labor. f. Färberei 4 pss. — Rob. Gradmann (18. 7. 66) Klimatol., Biogeogr. 2 p.; Wirtschaftsgeogr. 3 p.; geogr. Sem.: kartogr. Uebgn. 1 pss., neue geogr. Erscheingn. 1 pss. — Heinr. Tietze, analyt. Geom. 4 p.; Uebgn. dazu 1 p.; Integr.-Gleichgn. u. kl. Schwinggn. 2 p.; nichteuklid. Geom. (Sem.) 1 m. 2. — Pet. Claussen (24. 10. 77) (Berlin) allg. Botan. 5 p., f. Med. 3 p.; Pharmakogn. 1 p.; mikrosk. Uebgn. f. Anf.: a) allg. Botan. 4 pss., b) Pharmakogn. (in 2 Kurs.) je 4 pss.; botan. Arbthn. f. Geübt. tägl. halbtg. pss.; Anltg. z. wiss. Arbthn. tägl. gantztg. pss.; Lehrwandergn. ö. — O. Haupt (5. 3. 87) (Rostock) Algebra 4 p.; gewöhnl. Diff.-Gleichgn. 4 p.; Sem.-Uebgn. dazu 2.

Pf. ord. hon.: E. Hartwig, allg. Astron. 1 m. 2 p.; Einrichtgn. d. Bamberg. Sternwarte tägl.; astron. Prakt. tägl.

Pff. ext.: Rud. Reiger (3. 6. 75) theoret. Phys. (Elektrizit.) 4 p.; Uebgn. dazu 1; Mechan. 1 p.; phys. Kolloqu. 1. — Ferd. Henrich, analyt. Chem. d. Metalle u. Gewichtsanalyse 2 p.; org. Chem. 2 p.; s. a. Pf. ord. O. Fischer. — Enoch Zander (19. 6. 73) Biol. d. Honigbiene 2 p. — Loth. Krumbeck (11. 9. 78) Paläontol. d. Wirbellosen 2 p.; regionale Geol. I (Deutschld.) 2 p.; paläontol. Prakt. 1 m. 2 pss.; s. a. Pf. ord. Lenk. — Jos. Würschmidt (5. 2. 86) (Phys.) beurl. — F. Hauser

(10. 10. 86) *Mechan. u. Wärme* 1 p.; *phys. u. mediz. Einföhrng. in d. Röntgenther.* (m. Wintz) 2 p.; *phys. Kolloqu.* 1.

Dozz.: Walt. Dillthey, *aromat. Chem.* 2 p.; *Anltg. z. wiss. Arbtu. tägl. gantzg. pss.* — J. Frank, *Thermodynam.* 2 p.; *polit. Arithm. f. Jur.* 2 p.; *Uebg. dazu* 1 pss.; *phys. Kolloqu.* 1.

Lehrer f. Künste: Univ.-Musikdir. E. Schmidt (s. theol. Fak.). — Hauptl. Andr. Bauer, *Syst. Gabelsberg., f. Anf.* 2 p.; *Wortkürzg.* 2 p.; *Satzkürzg.* 2; *Uebgn. f. Anf. u. Vorger.* je 1; *Systemvergleich.* 1.

Fertigkeiten: *Gymn.-Turnl. Pf. Loeh,* *Turnspiele.* — *Tanzl. L. Bergmann,* *Tanzkunst.* — Univ.-Stallmstr. G. Schlee, *Reitkunst.*

Universitäts-Bibliothek.

Geöffnet täglich von 11—1 und (außer Samstags) von 4—6 Uhr, der Lesesaal von 8—1 und (außer Samstags) von 2—6 Uhr.

Dir.: Dr. K. Helland. — *Ob.-Bibl.:* Dr. O. Mitius (19. 11. 65); K. Blekerich (17. 5. 65). — *Bibl.:* Dr. N. Pronberger.

Attribute u. Institute der Universität.

I. Der theol. Fakultät: a) *Wiss.-theol. Seminare.* *Alttest.-exoget.* Dir. Pf. Lotz; *neutest.-exeget.* Dir. Pf. Strathmann; *kirchengesch.* Dir. Pf. Jordan; *systemat.* Dir. Pf. Bachmann; *Seminar für reformierte Theol.* Dir. Pf. K. Müller; *Seminar f. christl. Kunstarchäol.* Dir. Pf. Preuß. — b) *Prakt. theol. Sem.:* *homiletisches.* Dir. Pf. Bückstümmer; *katechetisches.* Dir. Pf. Bückstümmer; *apologetisches.* Dir. Pf. Grützmaacher. — c) *Institut für Kirchenmusik* Dir. Musikdir. Schmidt. — II. Der jurist. Fakultät: *Jurist. Seminar.* Dir. der Dekan. — III. Der medizin. Fakultät: 1. *Anat. Institut.* Dir. Pf. Hasselwander. — 2. *Augenärztl. Klin. u. Poliklin.* Dir. Pf. Fleischer. — 3. *Geburtsh.-gynäkol. Klinik u. Poliklinik.* Dir. Pf. Wlitz. — 4. *Hygien.-bakt. Institut.* Dir. Pf. Helm. — 5. *Kinderklinik.* Dir. Pf. Jamin. — 6. *Krankenhaus.* Dir. Pf. Graser. — a) *Medizin. Klinik u. Ambulatorium.* Dir. Pf. L. Rob. Müller. — b) *Chirurg. Klinik u. Poliklinik.* Dir. Pf. Graser. — 7. *Med. Poliklinik.* Dir. Pf. Jamin. — 8. *Klinik u. Poliklinik f. Ohren-, Nasen- u. Kehlkopfkrankh.* Dir. Pf. Scheibe. — 9. *Pathol.-anat. Inst.* Dir. Pf. Hauser. — 10. *Pharmakol. Inst. Vorst.* Pf. Helnz. — 11. *Physiol. Institut.* Dir. Pf. Weinland. — 12. *Psychiatr. Klin.* Dir. Pf. Spooht. — 13. *Zahnärztliche Poliklinik.* Dir. Pf. Reilmöller. — IV. Der philos. Fakultät. 1. *Sektion: Histor.-philol. Fächer.* 1. *Archäol. Seminar.* Dir. vacat. — 2. *Deutsches Seminar.* Dir. Pf. Saran. — 3. *Seminar für englische Philologie.* Dir. vacat. — 4. *Histor. Seminar, Abt. f. alte Geschichte.* Dir. Pf. Schulten; *Abt. f. mittl. u. neuere Geschichte.* Dir. Pf. Beckmann. — 5. *Indogerm. Sem.* Dir. Pf. v. Negolela. — 6. *Klass.-philol. Sem.* Dir. Pf. Stählin. — *Kunstgesch. Sem.* Dir. Pf. Haack. — 8. *Kunstsammlg.* Dir. vacat. — *Philos. Sem. Vorst.* Pff. Hensel u. vacat. — 9. *Seminar für roman. Philol.* Dir. Pf. Pirson. — 10. *Semit. Seminar.* Dir. Pf. Hell. — 11. *Staatswiss. Seminar.* Dir. Pf. v. Eheberg. — 12. *Seminar f. Versicherungswiss.* Dir. Pf. v. Eheberg. — V. Der philos. Fakultät, 2. Sektion:

Mathem.-naturwiss. Fächer: 1. Botan. Institut u. botan. Garten Dir. Pf. Claussen. — 2. Chem. Labor. Dir. Pf. O. Fischer. — 3. Geogr. Seminar. Dir. Pf. Gradmann. — 4. Mathemat. Seminar. Vorst. Pf. Tietze u. Haupt. — 5. Mineral.-geol. Institut. Dir. Pf. Lenk. — 6. Pharmazeut. Institut und Labor. für angew. Chemie. Dir. Pf. Busch; Untersuchungsanstalt f. Nahrungs- u. Genußmitt. Dir. Pf. Busch. — 7. Physikal. Institut. Dir. Pf. Wiedemann. — 8. Zool. Institut. Dir. Pf. Fleischmann.

Akademische Vereinigungen.

Commentwaffe: Korbschläger.

Corps im K. SCV. (cf. I. a. 1). Erlanger SC.: Onoldia, Lebens-C., gest. 28. 5. 1798 als Ansbacher Gesellschaft von aus dem Schwarzen Orden Ausgetretenen. Blutrot-weiß, Fb. rot-weiß-schwarz, P. Silber, weiße M. EH. s. SS. 98: Nürnbergerstr. 8; Exkn.: Windmühle. — Baruthia, gest. 14. 7. 1803 (grün-schwarz-gelb), susp. 15. 12. 17 bis 8. 1. 18 u. Ende WS. 37/38 bis 25. 5. 38, Lebens-C. 1826 bis WS. 69/70 u. 1870 bis 11. 8. 76. Schwarz-gold-grün (bis 1839: schwarz-grün-gold), Fb. grün-gold, P. Gold, grüne M. EH. s. 21. 7. 1903: Ratsbergerstr. 20; Exkn.: Ratsberg. — Bavaria, Lebens-C., gest. 25. 5. 1821 (hervorgeg. aus d. burschenschaftl. Vb. Concordia [schwarz-blau], blau-weiß-gold), susp. Herbst 1824, rek. 11. 8. 40 von Ansbacher Renoncen, s. 30. 5. 76 vorübergehend Waffen-C., beh. aufgelöst 21. 7. 88 bis 21. 7. 87 (inzwischen Rhenania [d. blau-weiß-rosa] u. s. 23. 10. 88 Normannia [h. grün-weiß-rosa, Ff. grün-weiß, grüne M.]), s. 16. 7. 1913 Waffen-C. H. blau-weiß-d. blau (s. 1840), Ff. h. blau-weiß, P. Silber, h. blaue M. Kartell m. Makaria-München. EH. s. 6. 12. 08: Hauptstr. 7; Exkn.: Atzelsberg. — Rhenania, gest. 15. 7. 78 als Waffen-C. Onoldia, Rhenania s. 20. 7. 78, susp. 10. 6. 75, rek. 17. 10. 94 unter Verschmelzung mit d. C. Franconia (gest. 14. 6. 75, susp. 21. 5. 78; grün-weiß-rot, Ff. grün-rot, P. Silber, grüne M.). H. blau-weiß-blutrot, Ff. blau-rot (bis 10. 6. 75 weiß-rot), P. Silber, rote M. EH. s. 10. 2. 08: Glückstr. 10; Exkn.: Bruck. — Chargen: X, XX, XXX (außer Bavaria: XXX, XX, X).

Corps im RSC. (cf. I. a. 3): Guestphalia, Lebens-C., gest. 9. 1. 78 als Ak. Pharm.-V., ftr. s. 10. 8. 98, s. 18. 7. 05 fr. Vb., s. 14. 12. 06 frachl. Vb., s. 29. 7. 12 C. im RSC., rez. 14. 5. 18, vertagt 1914 bis 24. 1. 19, s. 22. 2. 19 Waffen-C. Schwarz-weiß-grün, Fb. weiß-grün, P. Silber, schwarze M. (im SS. 07—10 weiße St.). Im Roten Kartell m. Holsatia-Berlin u. Silingia-Breslau, FVh. m. Stauffia-Leipzig. EH. s. 23. 6. 19: Am Berg 16; Café: Mengin.

Burschenschaften d. Deutschen Burschenschaft (cf. I. a. 4). Erlanger Burschensch.: Bubenruthia, hervorgeg. aus der 1. 12. 17 gegr. B. Arminia (blau-weiß-grün, s. Okt. 1818 schwarz-rot von oben, P. Gold, schwarzes Barett), beh. aufgelöst 1819 u. 23, besteht als „Allgemeinheit“, rek. 6. 6. 28, s. 27 Arminia (schwarz-rot-gold, schwarze, dann rote M.), aufgelöst 9. 5. 33 (offiz. Stiftungsdatum), besteht als „Bubenreuther“, WS. 40/41 konstituiert, Lebensprinzip

s. 15. 6. 57, SS. 84 bis 14. 1. 86 aus dem ADC. ausgetreten. Schwarz-rot v. u. (12. 8. 54 bis 4. 11. 60 rot-gold-rot), P. Gold, karminrote Kranz-M. (goldener Eichenkranz auf schwarzem Samtstreifen, s. 1873), keine Ff. EH. s. 89: Oestl. Stadtmauerstr. 32; Exkn.: Bubenreuth. Im Roten Verbands (cf. Bonn). — Germania, neugegründet 12. 12. 49 (als Fortsetzung der 5. 2. 27 gegr., IV. 23 beh. aufgelösten Germania mit gleichen Farben). Schwarz-gold-rot v. u., P. Gold, keine Ff., weiße M. (14. 3. 55 bis 12. 12. 60 rot-weiß-grün, Gf. rot), weiße Schärpe. EH. s. 88: Universitätsstr. 15; Exkn.: Sieglitzhof. Im Südd. Kartell (cf. Heidelb.). — Franconia, gest. 12. 6. 84, beh. verboten Juli 08 bis 3. 5. 09, Ende SS. 09 verschmolzen mit d. B. Marcomannia (gest. 1848, susp. 1860 bis 12. 12. 1906; blau-gold-rot v. u., rote M.), vertagt 1914 bis 2. 2. 19. Weiß-schwarz-rot-weiß v. u.; kein Fb. (WS. 89/90 bis 1920 Fb. weiß-schwarz-weiß), P. Silber, schwarze M. (früher rote St.). Im Schwarz-weiß-roten Kartell u. Germania-Halle s. 1920. EH. s. 16. 7. 14: Goethestr. 4; Exkn.: Marloffstein.

Landmannschaft im CLC. (cf. I. a. 5): Saxo-Guestphalia, gest. zu Berlin 10. 12. 85 als V. Stud. d. Zahnheilkunde Neo-Guestphalia (u. S.), s. 27. 11. 88 Guestphalia, s. 3. 11. 90 freischl. Vb., 28. 1. 95 bis 6. 5. 99 susp., s. 10. 3. 1900 im ALC. adm., 10. 12. 00 rez., s. 5. 6. 06 im CLC., Ende SS. 1909 susp., rek. in Erlangen III. 1911 unter Fusion m. d. frschl. Turnersch. Saxo-Hanse zu Leipzig [gest. 21. 5. 98 a. d. Handelshochsch. als V. Hammonia, s. SS. 02 ftr. u. BM., s. WS. 02/03 a. d. Univ.; weiß-h. blau-rosa, Ff. blau-rosa, h. blaue M.], s. 6. 5. 11. Saxo-Guestphalia. Ziegelrot-weiß-h. blau, Fb. weiß-rot-weiß, P. Silber, h. blaue M. (in Berlin rote M., im SS. 1900 bis 04 weiße St.). PVh.: LC.-Würzburg. EH. s. 1912: Hauptstr. 101; Kn.: Bergstr. 13; Exkn.: Sieglitzhof.

Sängerverbindung im SV. (cf. II. c. 1): Studenten-Gesang-Verein (SGV.), gest. 14. 12. 78, im SV. s. WS. 78/79, verboten für WS. 90/91. Rosa-weiß, P. Silber, Bz. u. Schl. mit Brandenburger Adler. Leichte u. schwere e. W. s. WS. 99/00; u. S. EH. s. SS. 06: Spardorferstr. 32; Exkn.: Ratsberg.

Ak. Turn-Vbg. im ATB. (cf. II. c. 2): Teutonia, gest. 2. 7. 90 als ATV. Erlangen im ATB., susp. WS. 91/92, rek. 6. 6. 94 als Teutonia, susp. WS. 1900/01 bis WS. 01/02, SS. 05 bis WS. 06. 07, SS. 11 bis WS. 20/21. H. blau-gold-rot. Schwere e. W. Kn.: Goldenes Herz, Neustädt. Kirchenpl.

Verein Deutscher Stud. im Kyffhäuserverb. (cf. III. i. 1), gest. 24. 11. 81, im KV. s. 6. 8. 82. Schwarz-weiß-rot, n. g. Schwere e. W. U. S. Heim: Harfenstr. 4; Exkn.: Uttenreuth.

Christl. Vorbindungen m. MV.: a) im Schwarzburgbund (cf. II. d. 2): Christl. Stud.-Vb. Uttenruthia, 6. 8. 86 als Obskuranten-V. entstanden aus dem 1890 gegr. christl. Stud.-V. der Augsburger (s. 41/42 schwarze Samt-M. ohne P., s. 8. 3. 48 m. Gold.-P.), s. 10. 12. 42 Uttenruthia, 3. 7. 50 verschmolzen mit der 21. 1. 50 ausgetretenen Alt-Uttenruthia (schwarz-gold-schwarz, weiße M.). Schwarz-gold-schwarzes Band (s. 22. 6. 48), P. Gold, weiße Kranz-M. (s. WS. 50/51) (gold. Eichenkranz auf schwarzem Samtstreifen), Cerevis

schwarz, Schärpe weiß mit Gold (s. 1843). EH. s. 15. 10. 89: Friedrichstr. 19; Exkn.: Uttenreuth. — b) Wingolf (cf. II. d. 1) 29. 11. 50 abgetrennt von Uttenruthia, s. 5. 6. 62 im Wingolfsbund, beh. aufgelöst 8. 12. 97 bis 18. 2. 98. Schwarz-weiß-gold, P. Silber, CK.-Band schwarz-weiß auf gold. Grund, schwarze Kranz-M. (s. SS. 85: gold. Kranz auf weiß-schwarzem Streifen). EH. s. 20. 7. 92: Friedrichstr. 26; Kn.: Rest. z. Strauß; Exkn.: Eltersdorf.

Ev.-luth. Stud.-Verein (m. MV.) im Leuchtenburgverb. (cf. II. f.): Philadelphia, gest. 6. 5. 50, susp. WS. 62 bis 12. 11. 79, WS. 84 bis 15. 11. 92. D. blau-weiß-gold, Bz. FVh. m. d. Theol.-Stud.-V.

Kathol. Korporationen m. MV.: a) Ftr. katholisch-deutsche Stud.-Verb. im CV. (cf. II. e. 1): Gothia, gest. 30. 5. 92, im CV. s. VII. 92, ftr. s. 23. 11. 92. H. braun-gold-h. blau, Ff. gold-blau (bis 1913 braun-gelb-blau bzw. gelb-blau), P. Gold, h. braune Samt-M. Kn.: Kaiserhof, Goethestr.; Exkn.: Spardorf. X, XX, XXX, XXXX. — b) Nftr. V. im KV. (cf. II. e. 2): Rhenania, gest. 16. 7. 92, hervorgeg. aus d. „Gesellsch. kath. Stud.“ (gest. WS. 90/91, nichtkorp.), im KV. s. SS. 92. Blau-weiß-schwarz, n. g. Kn.: u. Br.: Kaiser Wilhelm, Universitätsstr. 34; Exkn.: Frauenaarach.

Wissenschaftl. Vereine: a) im DWV. (cf. III. k.): Theol. Stud.-V., gest. 10. 5. 60. Weiß-h. blau-weiß, P. Silber, Bz. Im Leipz. Kartell (cf. III. k. 2). Kn.: Strauß, Rückertstr. 10. — b) Sonstige: Mathemat.-physikal. V., gest. SS. 05; nicht korp.

Sonstige Vereine: Deutsche Christl. Stud.-Vg. (cf. IV. 1). — Ak. Missions-V., gest. Juni 1876 (cf. IV. 2). — Ak. Chor-V. f. Kirchenmusik (rein musikalisch). — Ak. Ausschuß f. Leibesübungen, gest. SS. 1912. — Soziale Studienkreise (cf. IV. 11). I. Studenten, gegr. Anf. WS. 1920/21, II. Studentinnen, gegr. Anf. 1921.

Fachschaften (cf. VIII.): Ev. Theologenschaft. — Medizinerschaft. — Volkswirtschaftl. Fachgruppe. — Chemikerschaft. — Juristenschaft.

Die Corps (KSCV. u. RSC.), Burschenschaften u. die Landsmannschaft bilden s. SS. 14 den Losen Waffenring zur Regelung von Waffenfragen, Wingolf und Uttenruthia s. Zwischensemester 1919 den PC.

Es besteht ein Allgemeiner Studentenausschuß u. ein Hochschulring deutscher Art.

FRANKFURT A. M.

Imm. matr.: 40 *M.* bzw. 24 *M.* Meldung v. 17. Okt. bis z. 5. Nov. persönlich im Univ.-Sekretariat. Ex. matr.: 30 *M.* Vorzulegen von Angehörigen des Deutsch. Reiches dasjenige Reifezeugnis einer deutschen neunstufigen höheren Lehranstalt, welches für die Zulassung zu den ihrem Studienfach entsprechenden Berufsprüfungen in ihrem Heimatstaate vorgeschrieben ist. Genügt nach den be-

stehenden Bestimmungen für ein Berufsstudium der Nachweis der Reife für die Prima einer neunstufigen höheren Lehranstalt, so reicht das auch für die Immatrikulation aus. Das gleiche gilt von dem in den Verfügungen des Ministers der geistlichen und Unterrichts-Angelegenheiten vom 3. April 1909, 11. Okt. 1913 u. 13. Juli 1914 zugelassenen Vorbildungsnachweis für das Studium, welches zum Berufe der Oberlehrerin führt. In der philos., der natuwiss. und der wirtschafts- und sozialwiss. Fakultät werden außerdem immatrikuliert: Inländer, die ein Reifezeugnis nicht besitzen, aber wenigstens dasjenige Maß von Schulbildung erreicht haben, das für die Versetzung nach Ob.-Sekunda einer deutsch. höh. Lehranstalt vorgeschrieben ist, mit besond. Erlaubnis des Immatrikul.-Ausschusses auf die Dauer von vier Semestern (kleine Matrikel). Für die wirtschafts- und sozialwiss. Fakultät, welche zugleich die Aufgaben einer Handelshochschule zu erfüllen hat, darf von dieser Befugnis allgemein nur zugunsten solcher Inländer Gebrauch gemacht werden, welche die Voraussetzungen der Zulassung zu den Handelshochschulprüfungen erfüllen. Die Immatrikulation von Frauen ohne Reifezeugnis ist nur mit besonderer Genehmigung des Ministers zulässig. In der wirtschafts- und sozialwiss. Fakultät bedürfen Frauen, die den schärferen Bedingungen dieser Fakultät für die kleine Matrikel genügen, der ministeriell. Genehmigung nicht. Ausländer können immatrikuliert und bei jeder Fakultät eingetragen werden, sofern sie sich über den Besitz einer Schulbildung ausweisen, welche der von Angehörigen des Deutsch. Reiches für das akad. Studium gefordert gleichwertig zu erachten ist. Gesuche sind spätestens 1 Monat vor Sem.-Beginn einzureichen. Reichsausländer, die nach dem 1. April 1919 zum Studium an einer preuß. Universität zugelassen sind, können an der Univ. Frankfurt a. M. ohne nochmalige Genehmigung des Ministeriums immatrikuliert werden. — Personen, die nicht in der Lage sind, sich immatrikulieren zu lassen, können vom Rektor nach Ausweis der erforderlichen Vorbildung als Gasthörer zugelassen werden. In der mediz. Fakultät werden in der Regel lediglich approbierte Ärzte und Medizinalpraktikanten zugelassen, andere Personen nur aus besonderen Gründen und mit jeweiliger Genehmigung der Fakultät. Als Besucher können an den Vorlesungen weiter solche Personen teilnehmen, die lediglich auf ihre wiss. Fortbildung bedacht sind. Gasthörer- bzw. Besucherschein 10 *M.* — Vorlesungen: Über den Beginn unterrichten die Anschläge am Schwarzen Brett. Belegen innerhalb 4 Wochen nach dem Beginn des Semesters. Abmelden der Vorlesgn. innerhalb der letzt. 2 Woch. des Semesters. — Gebühren u. Honorare: für privatim angekündigte Vortragsvorlesgn. in allen Fakultäten 8 *M.* für d. Wochenstunde. Für Exp.-Vorlesungen u. für Übungen können höhere Sätze erhoben werden. Stundung d. Vorlesungshonorare nicht möglich, dagegen teilweis. Erlaß. Jeder Student hat einen einmaligen Bibl.-Beitrag von 3 *M.*, sowie außerdem für jedes Sem. an Auditoriengeld 10 *M.*, Bibl.-Gebühr 5 *M.*, Student.-Kasse 14 *M.*, Krankenkasse 20 *M.*, Unfallversicherg.

1 *M.*, zus. 50 *M.* zu entrichten. Seminarbeitrag 10 *M.* pro Sem., Instit.-Gebühr 10 *M.* pro Sem. (für Mediziner u. Naturwiss.). Ausländer zahlen die eigentl. Gebühren dreifach, die Honorare doppelt. — Wohnungen für Stud. werden durch das Student. Wohnungsamt (Zimmer 69 des Kollegiengebäudes) vermittelt.

Anfang 17. Oktober, Ende 15. März.

Rektor: Weißer (med. Fak.). — *Prorektor*: Schoenflies (naturwiss. Fak.). — *Dekane*: Levy, Embden, Horowitz, zur Strassen, Arnst.

I. Rechtswissenschaftliche Fakultät.

Dekan: E. Levy.

Pff. ord.: Heinr. Titzze (23. 10. 72) Sachenr. 4 p.; ausgew. Zivilr.-Fälle 1 p.; Zivilprozessr. II 4 p. — M. Pagenstecher (30. 6. 74) bürgerl. R., allg. Tl. 4 p.; Konversat. darüb. 1 g.; Zivilprozessr. I 4 p.; zivilprozessuale, d. bürgerl. R. mitumfass. Uebgn. 1½ p. — Kurt Borchard, dtsh. Privatr. u. geltend. Landesprivatr. 4 p.; Handelsr. 4 p.; R. d. Handelsgeschäfte 1 g.; Wechsel- u. Scheckr. 1 p. — Berth. Freudenthal (23. 8. 72) Staatsr. 4 p.; Völkerr. I 3 p.; Uebgn. (Strafr.) 1 m. 2 p. — F. Giese (17. 8. 82) Einf. in d. Rechtswiss. 3 p.; Verwaltgr. II (besond. Tl.) 2 p.; Finanz- u. Steuerr. 2 p.; Kirchenr. 3 p.; Sem. dazu 1 g.; Uebgn. (Staats- u. Verwaltgr.) 1½ p. — M. E. Mayer (2. 7. 75) Staatsbürgerkde. 2 p.; Rechts- u. Sozialphilos. 2 p.; Strafr. 5 p.; Kolloqu. (Strafr.) 1 g. — E. Levy (23. 12. 81) R. d. Schuldverh. 2 m. 2 p.; ungerechtfertigte Bereicherung. u. unerlaubte Handlgn. 1 g.; Uebgn. (bürgerl. R.) f. Anf. 1 m. 2 p.; röm. Rechtsgesch. 2 p. — F. Klausling (19. 8. 87) (Marburg) dtsh. Rechtsgesch. 2 m. 2 p.; dtshrechtl. Uebgn. 1 g.; Grundz. d. bürgerl. R. 4 p.; Uebgn. (Handels- u. Wechselr.) 1 m. 2 p. — Hans O. de Boer (Götting.) Syst. d. röm. Privatr. 6 p.; Institut. d. Gaius 1 g.; Erbr. 3 p.; Uebgn. (bürgerl. R.) f. Vorger. 1 m. 2 p.

Pff. ord. hon.: E. Cahn, Verwaltgr. I 3 p.; R. d. dtsh. Sozialversicherung. 1 p. — H. Stanzhelmer, d. Arbeitsvertrag 1 m. 2 p.

Priv.-Doz.: Pf. A. Saenger, Familienr. 2 p.; Priv.-Versicherungsr. 2 p.

Beauftr. Doz.: K. Strupp, Völkerr. II 1 p.; Versailler Friedensvertr. 1 p.; Vortr. dazu Sem. 1 g. — L. Werthelmer, geistig. u. künstler. Urheber. 1 p.; Bank- u. Börsenr. 1 p.; Warenzeich.- u. Wettbewerber. 1 p.

II. Medizinische Fakultät.

Dekan: G. Embden.

Pff. ord.: L. Seltz 24. 5. 72) geburtsh.-gynäkol. Klin. 4 p.; Untersuchungskurs 2 p.; geburtsh. Operat.-Kurs 2 m. 2 p.; Labor.-Arb. f. Vorger. tägl. p. — Albr. Bethe (25. 4. 72) Physiol. d. Atmg., d. Kreislaufs u. d. Bewegg. 3 p.; physiol. Prakt. (m. Embden, Laquer, Steinhausen, Lavazek) 4 m. 2 p.; Kolloqu. (animal. Physiol.) 1 g.; physiol.-pharmakol. Kolloqu. (m. Ellinger u. Embden) f. Vorger. 1 m. 2 p.; Labor.-Arb. f. Geübt. tägl. p. — Alex. Ellinger

(17. 4. 70) exp. Pharmakol. I 4 p.; Besprechgn. darüb. 1 g.; Labor.-Arbten. f. Geübt. tägl. p.; s. a. Pf. ord. Bethe. — V. **Schmieden** (19. 1. 74) chir. Klin. 5 p.; Labor.-Arbten. f. Vorger. (m. Klose) tägl. p. — L. **Rehn** (Chir.) i. R. — E. **Stoll** (Psychiatr.) dgl. — K. **Herxheimer**, Klin. d. Haut- u. Geschl.-Krkhtn. 3 p.; Kolloqu. f. Geübt. 1 g.; diagnost.-therapeut. Kurs (m. Nathan) 2 p. — G. **Spieß**, Hals- u. Nasenklin. 2 p.; Erkrkg. d. ober. Luft- u. Speisewege 1 g.; Poliklin. 2 m. 2 p. — M. **Weißer** (19. 6. 69) Hyg. I. 3 p.; hyg.-bakt. Kurs einschl. d. serol. Untersuchungsmethdn. (m. Braun) 2 m. 2 p.; hyg. Kolloqu. 1 p. — O. **Voß**, Ohrenklin. 2; Ohrenspiegelkurs 1 p.; Einf. in d. Ohrenhklde. 1 g. — O. **Sohnaudigel**, Augenklin. 3 p.; Einf. in d. Augenhklde. u. Refrakt.-Lehre 1 g. — J. **Strasburger**, med. Poliklin. 5 p.; physikal. Ther. 1 p. — G. **Embden**, vegetat. Physiol. 5 p.; Kolloqu. dazu 1 p.; chem. Prakt. f. Med. (m. Rießler u. Laquer) 2 m. 3 p.; Arbten. im Inst. tägl. p.; s. a. Pf. ord. Bethe. — Bernh. **Fischer** (25. 1. 77) allg. Pathol. 5 p.; pathol.-anat. Demonstr. 3 p.; (m. Goldschmid u. Jaffé): histol. Kurs d. spez. Pathol. 2 m. 1½ p., Sektionskurs 1 m. 2 p.; Uebgn. (pathol.-histol. Diagnost.) p.; aus d. spez. Pathol. 1 g.; Labor.-Arbten. f. Geübt. tägl. p. — G. v. **Bergmann** (24. 12. 78) med. Klin. 5 p.; klin. Visite g.; Auskultat. u. Perkuss. f. Vorger. (m. Pongs) 2 p. — K. **Kleist** (31. 1. 79) psychiatr. u. Nervenklin. 2 m. 2 p.; allg. Psychopathol. 1 p.; klin. Visite 1 g. — K. **Ludloff** (7. 6. 64) orthop. Chir. 2 p.; Kolloqu. darüb. g.; Unfallhklde. m. prakt. Uebgn. p.; Klin. d. Knoch.- u. Gelenktuberkul. p. — Hans **Bluntschli**, systemat. Anat. I 6 p.; m. R. **Wegner** u. **Hertwig**: Präparierübgn. 5 m. 3 p., Lehrunterredgn. dazu (in Grupp.) je 1 p., anat. Sem.; Labor.-Arbten. f. Geübt. ganz- u. halbtg. p. — H. v. **Mettenhelm**, Kinderklin. 3 p.; Kinderpoliklin. 1 g. — O. **Loos** (16. 2. 71) Poliklin. d. Zahn- u. Mundkrkhtn. 5 m. 2 p., f. Med. 1 p.; Mund- u. Kieferkrkhtn. 1 g.; zahnärztl. Röntgenuntersuchgn. 1 m. 2 p.

Pff. ord. hon.: K. v. **Noorden** (13. 9. 58) (inn. Med.) liest nicht. — **Heinr. Quinke** (28. 8. 42) (inn. Med.) dgl. — **W. Kelle** (2. 11. 68) (Hyg.) dgl. — H. **Freund** (6. 6. 59) Geburtsh. 2 p.

Pf. ext.: J. **Raecke**, gerichtl. Med. 2 p.; gerichtl. Psychiatr. f. Med. u. Jur. 1 p.; psychiatr. Poliklin. 1½ g.

Priv.-Doz.: Pf. **Kurt Goldstein**, Neurol. 1 p.; Bau u. Funkt. d. Nervensyst. 1 p.; Uebgn. (Psychopathol. u. Psychol. d. Sprache) (m. Gelb) 1 m. 2 p.; neurol. Klin. 1 p.; Arbten. im Inst. tägl. p. — Pf. **Jul. Baer**, Krkernährg. u. Stoffwechselkrkhtn. 1 g. — R. **Wegner**, Osteol. u. Myol. 4; Myol. 2; topogr. Anat. 2 p.; s. a. Pf. ord. **Bluntschli**. — **Rud. Hess**, Kinderinfekt.-Krkhtn. 1 p. — Pf. **Heinr. Gebb** (3. 10. 79) Augenspiegelkurs 2 p. — **Rud. Mahn**, Psychopathol. d. Kindes 1 m. 2 p. — **Alfr. Well**, Röntgendiagnost. inn. Krkhtn. 1 p. — Pf. **O. Rießler** (9. 7. 82) Physiol. f. Zahnärzte u. Naturwiss. 3 p.; Theor. d. Leibesübgn. II 2 g.; Physiol. u. Pathol. d. Muskelstoffwechsels 1 g.; s. a. Pf. ord. **Embden**. — Pf. **Heinr. Klose**, allg. Chir. 3 p.; exp. Chir. 2 p.; chir. Anat. 1 p.; s. a. Pf. ord. **Schmieden**. — Pf. **Gg. L. Dreyfus**, neurol. Poliklin. 1 p.; klin. Visite 1 g.; Arbten. in d. neurol. Poliklin. 3 m. 2 p. — **Leo Adler**, pharmakol.-toxicol. Sem. 2½ p.; Rezeptierübgn. f. Zahnärzte 1 p. — Pf. **Heinr.**

Bechhold, physikal. Chem. in d. Mediz. 1 p.; Uebgn im Inst. f. Kolloidforschg. p. — **Edg. Geldschmid**, gerichtl. Med. 2 p.; s. a. Pf. ord. Fischer. — **Pf. K. Altmann**, Einf. in d. Dermatol. 1 p.; Röntgenther. 2 p.; Geschl.-Krkhtn. 1 g. — **K. Propping** (5. 8. 80) chir. Sem. p. — **Walt. Veit Simon** (28. 12. 82) Fraktur. u. Luxat. 2 p.; theoret. Probl. in d. orthop. Chir. p. — **Sim. Isaac**, Einf. in d. inn. Med. 3 p.; Perkuss.-Kurs f. Geübt. 2 p.; pharmakol. u. klin. Besprechg. therapeut. Tagesfrag. (m. Lipschitz) 1 g. — **Pf. Hugo Braun**, Immunit.-Lehre 2 p.; Hyg. f. Zahnärzte 3 p.; s. a. Pf. ord. Neisser. — **Marcell Traugott**, geburtsh.-gynäkol. Sem. 2 p. — **Walt. Alwens**, Perkuss.-Kurs f. Geübt. 2 p.; Röntgenther. 2 p. — **K. Fritsch**, zahnärztli. Technik tägl. p.; Methodik d. Zahnersatzes 1 p.; Bau u. Entw. d. Zähne 1 g.; Pathophysiol. d. Zahnersatzes f. Kliniker 1. — **W. Pfeiffer**, laryngorhinosc. Kurs 1 p. — **Pf. Gerh. Katsch**, Perkuss.-Kurs f. Anf. 2 p.; Theor. d. Perkuss. u. Auskultat. 1 p.; Sem. üb. klin. Pathol. 2 p.; chem.-mikrosk. Kurs 2 p. — **Pf. Er. Feller**, Halbkurs d. konserv. Zahnhlkde. A u. B je 3 m. 2 $\frac{1}{4}$ p.; Phantomkurs 5 m. 2 $\frac{1}{4}$ p.; Pathol. u. Ther. d. Zähne II (Hartgebilde) 2 p. — **E. Wolff** (6. 7. 76) chir. Poliklin. 3 p.; dringl. chir. Operat. 1 p. — **E. Nathan**, Pathol. u. Ther. d. Geschl.-Krkhtn. 1 p.; s. a. Pf. ord. Herxheimer. — **Frz. Jahnel**, Einf. in d. Psychiatr. 1 g.; syphilit. Erkrkgn. d. Zentr.-Nervensyst. 1 p. — **K. Schoele** (20. 5. 84) chir. Urol. 1 p. — **Kurt Eckelt**, Frauenkrkhtn. 2 p. — **Günth. Hertwig**, Anat. f. Zahnärzte 4 p.; anat. Kolloqu. f. Zahnärzte g.; allg. Vererbgs. 1 g.; s. a. Pf. ord. Bluntschli. — **Alfr. Pongs**, Röntgendiagnost. inn. Krkhtn. 2 p.; med. Klin. f. Zahnärzte 2 p.; therapeut. Kurs 2 p.; s. a. Pf. ord. v. Bergmann. — **O. Goetze** (25. 6. 86) chir. Verbandkurs 1 m. 2 p. — **Rud. Jaffé**, pathol. Anat. d. Infekt.-Krkhtn. 2 p.; s. a. Pf. ord. Fischer. — **O. Fleischmann**, Ohrenleiden u. Allg. Erkrkgn. 1 p. — **Frz. Groedel**, Einf. in d. Röntgenkde. 2 p.; Fortbildungskurs in d. gesamt. Röntgenkde. p. — **P. Großer**, allg. Pathol. u. Ther. d. Kindesalt. 1 p. — **P. Kranz**, orthodont. Kurs 2 m. 3 p.; gewerbl. u. gerichtl. Zahnhlkde. 1 p.; pyorrhische Erkrkgn. d. Mundhöhle 1 p. — **Em. Reiß**, pathol. Physiol. I 2 p. — **W. Hanauer**, Kurs d. Gesundheitsfürsorge 2 p.; ärztl. Berufs- u. Wirtschaftskde. 1 g. — **O. Beck**, pathol. Physiol. d. Bewegg. 1 p.; orthop. Sem. 1 p. — **Raph. Weichbrodt**, Geisteskrkhtn. 1 g. — **Wern. Lipschitz** s. P.-D. Is a a c. — **R. Koch**, Gesch. d. Med. 1 p.; Sem.-Uebgn. dazu 1 p.; Einf. in d. Med. 1 g.; Behdlg. einig. inn. Krkhtn. durch Ärzte aus d. 1. Hälfte d. 19. Jahrh. 1 p. — **B. Valentin** (20. 9. 85) Kurs d. Massage u. Medikomechan. 1 p.; Orthop. u. Nervenkrkhtn. 1 p. — **Pf. H. Dold** (Hyg.) beurl. — **Laquer**, chem. Leistgn. d. lebend. Zelle 1 p.; chem. Prakt. f. Med. 2 m. 3 p.; physiol. Prakt. p.

Lektor: G. Klokhefel, Spr. u. Stimme in Rede u. Gesang 1 p.; Ambulator. 4 p.; Physiol., Hyg. u. Pathol. d. Stimme u. Spr. p.

Bauftr. Doz.: L. Ascher, soz. Hyg. 1 p.; Uebgn. dazu 1 p.; Hyg. d. Vererb. 1 g.; Gesundheitspflege u. Fürsorge 1 p.

III. Philosophische Fakultät.

Dekan: Jos. Horovitz.

Pff. ord.: Hans v. Arnim (14. 3. 59) (klass. Philol.) nach Wien berufen. — Rud. Kautzsch (5. 12. 63) dtsh. Malerei (15. u. 16. Jahrh.) 4 p.; dtsh. Plast. 1 g.; Sem.-Uebgn. (neuere Malerei) 1 m. 2 g. — F. Curtis, d. engl. Drama bis Shakespeare (in engl. Spr.) 3 p.; phonet. neuengl. Uebgn. 2 p.; altengl. Lekt.-Uebgn. 1 p.; neuengl. Sem.-Uebgn. (Browning) 1 m. 2 g. — Matthias Friedwagner (3. 2. 61) Einf. in d. roman. Philol. 3 p.; rumän. Grammat. 2 p.; Dantes Commedia (Sem.) 1 m. 2 g. — Hans Cornelius (27. 9. 63) prakt. Philos. (Ethik u. Polit.) 4 p.; Einf. in d. allg. Kunstwiss. 1 p.; Sem.-Uebgn. f. Vorger. 1 p. — Arth. Schnelder (15. 11. 76) Logik u. Erkenntn.-Theor. 4 p.; Uebgn. (Kants Prolegomena z. e. jed. künft. Metaphys.) 1 g. — H. Schrader, griech. Kunstgesch. II 3 p.; d. antike Bildnis 1 p.; archäol. Uebgn. 1 p. — Gg. Kuntzel (20. 11. 70) Zeitalt. Bismarcks 4 p.; Sem. f. neuere Gesch. 1 m. 2 p. — W. Otto, Relig. d. Griech. I. 3 p.; Horaz als lyrisch. Dichter 1 p.; philol. Sem. (Lucilius) 1 m. 2 p.; Prosem. 1 p. — Jos. Horovitz, Arab., II. Kurs 2 p.; Balazuris Futuh al-buldan 2 p.; Indien unter d. brit. Herrschaft 1 p.; orient. Sem.: Attars Tazkirat al-aulija 1 m. 2 p., Maimunis Dalalat al-hairin 1 p. — F. Kern (28. 9. 84) gesch.-philos. Grundprinzipien 2 m. 3 p.; histor. Sem. (Vico) 1 m. 2 p. — Jul. Ziehen, Pädag. d. Neuhumanism. 2 g.; Lebensbilder aus d. Gesch. d. Pädag. 1 g.; pädag. Sem. (dtsh. Auslandschule) 1 p. — Matth. Geizer (19. 12. 86) röm. Gesch. IV (spätere Kaiserzeit) 2 p.; d. griech. Staatenwelt 1 p.; althistor. Sem.: Ouellen z. griech. Gesch. 1 m. 2 g.; althistor. Gesellsch. 1 m. 2 g. — Fed. Schnelder, allg. Gesch. im Zeitalt. d. Karolinger 2 p.; Urkdnlehre (Kaiserurkdn. u. Allgemeines) 2 p.; Sem. 1 m. 2 p.; sprachl. Einf. in d. Quellen d. röm. R. f. Anf. u. Vorger. je 1 m. 2 p. — H. Lommel, Hauptzüge d. indogerm. Grundsprache 2 p.; d. Awesta, lit.-gesch. Einlgt. 2 p.; Awestalekt. f. Anf. (Sem.) 2 g.

Pff. ord. hon.: Gg. Swarzenski (Kunstgesch.) liest nicht. — Er. Foerster (4. 11. 65) Kirchengesch. (Zeitalt. d. Orthodoxie, d. Pietism. u. d. Aufklärg.) 1 p.; Sem.-Uebgn. 1 p. — F. Koopp, röm. Bildkunst am Rhein u. an d. Donau 2 p. — W. Heraeus, lat. Lekt. 1 $\frac{1}{2}$ p. — Bern. Müller, Gesch. d. dtsh. Möbel 1 m. 2 p.; Uebgn. in prakt. Museumsarbt. 1 $\frac{1}{2}$ p.

Pf. ext.: M. J. van der Meer, niederl. Lit. (19. Jahrh.) 1 g.; niederl. u. vläm. Uebgn. f. Anf. 2 p.; niederl. Uebgn. f. Vorger. 2 p.; Lekt. e. mittelniederl. Textes f. Anf. 1 p.; histor. Entw. d. Handelsprache 2 p.; got. Uebgn. (Prosem.) 2 p.

Pf. ext. hon.: M. Bauer, Musik (17. Jh.) 1 p.; prakt. Uebgn. 1 p.

Priv.-Doz.: Pf. O. Schultze, Alltg. z. Menschenkenntn. 2 p.; Besprechgn. dazu 1 m. 2 p.; psychol. u. pädag. Vortrag. d. körperl. Erziehg. 1 p.; pädag. Anschauungsunterr. 1 m. 2 p. — H. A. Korff, dtsh. Lit.-Gesch. im 18. Jahrh. 2 p.; d. Humanit.-Ideal (Prosem.) 1 $\frac{1}{2}$ p. — Alfr. v. Martin (Gesch.) beurl. — Gg. Burckhardt, Entw. d. philos. Weltauffassg. 2 p.; Uebgn. (Humes Untersuchg. üb. d.

menschl. Verstand) 1 p.; kulturphilos. Sozietät 1 p. — **Heinr. Hase**, Wissen u. Glauben 2 p.; **Berkeley's** „Prinzipien d. vierschl. Erkenntn.“ 1 p.; **Lekt. v. Schopenhauers** Schrift „Ueb. d. vielfache Wurzel d. Satzes v. zureichend. Grunde“ 1 p. — **E. Gerland**, byzantin. Gesch. 1 p.; **Gesch. d. Südslav.** 1 p. — **W. Schüssler**, Entstehg. d. engl. Weltherrscht. 1 p.; **Einf. in d. neuere Gesch.** 1 m. 2 p. — **O. Schmitt**, frz. Kunst (Zeitalt. d. Spätgotik u. d. Renaiss.) 2 p.; **Uebgn.** 1 p. — **W. Printz**, ind. Philos. 1 p.; **Sanskr., I. u. II. Kurs** je 3 p.; **Bhagavadgita** 2 p. — **K. Wesle**, Edda 1 p.; **eddische Gedichte** 1 m. 2 p.; **ahd. Uebgn. II** 1 m. 2 p.; **Nibelungenlied (Prosem.)** 1 m. 2 p. — **Leo Bruhns**, **dtsh. Kunst im 17. Jahrh. (Werden d. Barock)** 2 p.; **Uebgn. (holländ. Malerei d. 17. Jahrh.)** 1 m. 2 p. — **F. Drexel**, **röm. Architektur** 2 p. — **Spamer**, **Volkskde.** 2 p.

Lekt.: **Dr. K. Fritzier**, **Russ. f. Anf. u. Vorger.** je 1½ p.; **Uebersetz. leicht. Stücke** p.; **Lekt. 1½ p.**; **Sprachlehre I** 1½ p. — **K. Muth**, **Einf. ins Ital.** 3 p.; **ital. Lese- u. Sprechübgn.** 3 p.; **ital. Lekt. u. Konversat. f. Vorger.** 3 p. — **John S. Stephens**, **Life and Letters in Engl.** 1 p.; **neuengl. Lekt. f. Anf. u. Vorger.** je 1 m. 2 p.; **engl. Prosem., Abt. B, C, D** je 1 m. 2 p.

Beauftr. Doz.: **Pf. S. Gräfenberg**, **Einf. ins Span.** 2 p.; **Lekt. v. Echegaray, O Locura o Santidad** 1 p.; **Uebgn. (span. Handelskorresp.)** 1 p. — **Pf. H. Jungblut**, **lat. Einf.-Kurs f. Anf. u. Vorger.** je 2 p. — **Pf. R. Preiser**, **lat. u. griech. Stilübgn.** je 1½ g. — **Pf. Jul. Schmedes**, **griech. Einf.-Kurs f. Anf. u. Vorger.** je 2 p. — **Pf. Jos. Vernay**, **d. Sittenkomödie in Frankr. seit 1850** 1 p. (in frz. Spr.); **frz. Lekt. f. Vorger.** 1 m. 2 p.; **allg. frz. Uebgn.** 1½ p.; **frz. Prosem., Abt. A u. B** je 1 m. 2 p. — **Pf. Kurt Lincke**, **engl. Prosem., Abt. A (Wells, Tales of Space and Time, Forts.)** 1½ p. — **Dr. G. Sander**, **Engl., nur f. studier. Lehrer** 1 m. 2 p. — **Pf. Kl. Bojunga**, **dtsh. Volkskde. im Unterr. d. höh. Schulen** 1 m. 2 p. — **Pf. Jos. Henggebach**, **Staat u. Gesellsch. Frankr. (18. Jahrh.)** 2 p.; **frz. Prosem., Abt. C u. D** je 1 m. 2 p. — **Ph. Rühl**, **Türk. f. Anf. 2 p.**; **türk. Schrift** 1 p.; **türk. Lekt. f. Vorger.** 2 p. — **Dr. W. Pfeiffer-Boll**, **d. groß. Regisseure d. 19. Jahrh.** 1 p.; **Uebgn. p.** — **Füok, Hebr. II** 3 p. — **Pretz**, **dtsh. Stilübgn.** 1 m. 2 p. — **Dr. Sprengel**, **Behdlg. d. Dramas im Unterr.** 2 p.

IV. Naturwissenschaftliche Fakultät.

Dekan: O. zur Strassen.

Pff. ord.: **Arth. Schoenflies** (17. 4. 53) **Diff.- u. Integr.-Rechng.** II 4 p.; **Uebgn. (Integr.-Rechng.)** 1 p.; **Sem.** 1 m. 2 g. — **M. Möbius** (7. 12. 50) **allg. Botan. (Anat. u. Physiol.)** 5 p.; **spez. Pflanzengeogr.** 2 g.; **botan. Kolloqu.** 1 p.; **botan.-mikrosk. Prakt. f. Anf.** 1 m. 3 p.; **Prakt. f. Geübt. ganz- od. halbtg. p.** — **Mart. Brendel** (12. 8. 62) **mathem. Statist.** 3 p.; **numerisch. Rechn.** 1 m. 2 p.; **Sem. f. Versich.-Wiss.** 1 p. — **R. Lorenz** (13. 4. 63) **physikal. Chem.** 4 p.; **Kolloqu. darüb.** 1 g.; **spez. Elektrochem.** 1 m. 2 g.; **m. Fraenkel: Prakt. d. physikal. Chem. tägl. gantztg. p., kl. Einf.-Kurs halbtg. p. (4 wöch.), wiss. Arbtn. gantztg. p., metallogr. Prakt.** 3 p.; **chem.**

Prakt. f. Med. 2 m. 3 p. — F. **Sohmann** (16. 6. 63) Psychol. 4 p.; exp.-psychol. Prakt. (m. Gelb u. Henning) f. Anf. 1 m. 2 p.; Kolloqu. (psychol. Maßmethdn.) (m. Gelb) 1 p.; wiss. Arbtn. f. Vorger. tägl. p. — R. **Wachsmuth** (21. 3. 68) Exp.-Phys. II 5 p.; Interferenz u. Polarisat. 1 p.; phys. Kolloqu. (m. Madelung) 1 m. 2 p.; physikal. Prakt. f. Anf. 2 m. 3 p., f. Med. 1 m. 3 p.; groß. phys. Prakt. tägl. ganztg. p.; selbst. wiss. Arbtn. tägl. ganztg. p. — O. zur **Strassen**, vergl. Anat. 3 p.; Stammbaum d. Mensch. 1 g.; zool. Prakt. p.; zool. Sem. 1 m. 2 g.; Leitg. selbst. Arbtn. tägl. p. — C. **Dégulane** (18. 9. 70) d. elektr. Gleichstrom 2 p.; Gleichstrom-Messgn. 1 p.; drahtl. Telegr. 1 p.; Wechselstrom-Maschine 1 p.; Kolloqu. 1 p.; kl. u. groß. elektrotechn. Prakt. p.; wiss. Arbtn. ganz- u. halbtg. p. — Jul. v. **Braun** (26. 7. 75) allg. Chem. II (org.) 5 p.; chem. Tagesfrag. 1 m. 2 p.; Kolloqu. 1 m. 2 p.; chem. Prakt. (anorg. u. org.) je ganztg. p.; chem. Prakt. f. Med. 2 m. 3 p., f. d. V. Fakult. 6 p. — F. **Drevermann**, wirbellose Tiere 3 p.; Paläontol. u. Abstammgs. 1 g.; Kolloqu. 1 m. 2 g.; Bestimm. v. Versteinerng. 1 $\frac{1}{2}$ p.; Arbtn. im Inst. 6 m. 4 g.; Leitg. selbst. Arbtn. ganztg. p. — Erw. **Madelung** (18. 5. 81) Prinzip. d. Mechan. u. Mechan. d. Kontinua 4 p.; neuere Theor. u. Erkenntn. d. Phys. 1 g.; Uebgn. in anwendbar. Mathem. 1 m. 2 p.; selbst. wiss. Arbtn. ganztg. p.; Kolloqu. 1 m. 2 p. — Jos. **Tillmans**, Chem. d. pflanzl. Nahrungs- u. Genußm. 2 g.; Prakt. d. Nahrungsmittelchem. ganz- od. halbtg. p. — K. **Mannich** (8. 3. 77) pharmazeut. Chem. (anorg.) 3 p.; Prakt. 3 m. 7 p.; analyt. Auffindg. d. Gifte 1 p.; Repetit. d. pharmaz. Chem. (durch Rojahn) 3 p. — Frz. **Linke** (1878) Sonnen- u. Himmelsstrahl. 1 m. 2 p.; meteorol. Zeit- u. Streitfrag. 1 p.; Kolloqu. 2 p. — W. **Brandt**, Pharmakogn. 4 p.; Prakt. 1 m. 3 p.; Leitg. selbst. Arbtn. 5 m. ganztg. p.; Kolloqu. p. — Er. **Ebler** (8. 3. 80) Gasanal. u. -volumetr. 1 p.; chem. Kolloqu. 1 m. 2 p.; chem. Prakt. (anorg.) 5 m. ganztg. p.; Arbtn. m. Gasen (prakt. Uebgn.) 1 m. 4 p. — E. **Hellinger**, Diff.-Geom. 4 p.; Uebgn. dazu 1 p.; Theor. d. Diff.- u. Integr.-Gleichgn. 1 m. 2 p.; Uebgn. (anwendbare Mathem.) 1 m. 2 p.; Sem. 1 m. 2 g. — M. **Dehn** (13. 11. 78) (techn. Hochsch. Breslau) projektive Geom. 4 p.; Topologie 2 p.; mathem. Sem. 1 m. 2 g.

Pff. ord. hon.: F. **Dessauer**, mediz. Elektrizit.-Lehre 1 p.; Hochspannungstechn. 1 p.; Kolloqu. 1 p.; Sem. f. mediz. Phys. 1 p. — A. **Bestelmeyer**, Maxw. Theor. 1 p.

Pf. ext. hon.: F. **Mayer**, Chem. d. Zwisch.-Produkte u. Farbstoffe 1 m. 2 p.; Leitlinien d. org.-chem. Arbeitens 1 p.; chem. Prakt. (org.) tägl. p.; prakt. Uebgn. (Färberei d. Textilfasern) 1 m. 3 p.; Kolloqu. 1 m. 2 p.

Priv.-Doz.: Pf. P. **Epstein**, analyt. Geom. d. Raumes 4 p.; Uebgn. dazu 1 p.; Hauptepoch. d. Gesch. d. Mathem. 1 m. 2 p.; Sem. 1 m. 2 g. — Pf. M. **Seddig**, fotogr. Prakt. 4 od. 8 p.; Uebgn. im Projizier. 2 p.; Leitg. selbst. Arbtn. (wiss. Photogr.) tägl. p. — K. **Fleischer**, synthet. Methdn. d. org. Chem. 2 p.; neuere Fortschr. (org. Chem.) 1 p. — M. **Werthelmer** (Philos.) beurl. — Pf. O. **Stern**, Theor. d. Elektrizit. 3 p.; Uebgn. (anwendbare Mathem.) 1 m. 2 p. — Alfr. **Brill**, Himmelsmechan. 2 p.; Sonnensyst. 1 p. — O. **Szász**,

Theor. d. unendl. Reihen 3 p.; Prosem. (Analysis) 1 m. 2 p.; Sem. 1 m. 2 g. — Walt. **Gorlach**, Magnetism. 1 p.; Spektroskop. u. chem. Konstitut. 1 p.; moderne phys. Lit. 1 m. 2 p.; selbst. wiss. Arb. t. tägl. p. — **Kräusel**, fossile Pflanz. 2 p.; Kolloqu. 1 m. 2 g.; Arb. t. im Inst. tägl. g. — **E. Speyer**, Alkaloide 1 p.; chem. Technol. II (anorg. Prozesse) 2 p.; Kolloqu. 1 m. 2 p.; chem. Prakt. (anorg.) 5 m. ganztg. p.; chem. Prakt. f. Med. 2 m. 3 p., f. d. V. Fakultät 6 p. — **Hans Henning**, Hauptströmgn. d. gegenw. Psychol. 1 p.; Psychol. d. Willens 1 p.; Kinderpsychol. 2 p.; exp. Aesthet. 1 p.; Lit.-Psychol. 1 p.; Wirtschaftspsychol. 2 p.; s. a. Pf. ord. **Schumann**. — **F. Hahn**, spez. anorg. Chem. 2 p.; qualit. Anal. 2 p.; Kolloqu. 1 m. 2 p.; chem. Prakt. (anorg.) 5 m. ganztg. p., f. Med. 2 m. 3 p. — **Pf. Walt. Fraenkel**, Methoden d. phys. Chem. 2 p.; Eisenhüttenkde. 1 p.; chem. Prakt. f. Med. 2 m. 3 p.; s. a. Pf. ord. **Lorenz**. — **Axel Born**, allg. Geol. I 2 p.; Kolloqu. 1 m. 2 g.; Arb. t. in Inst. tägl. g. — **O. Maul**, Länderkde. d. Alpen 2 p. — **Alb. Boehm**, Röntgenspektogr. f. Physiker u. Med. 1 p.; Sem. f. mediz. Phys. 1 p. — **F. Lalbach**, Bestimm. v. Kryptogam. 1 p. — **Walt. Georgii**, allg. Meteorol. 2 p.; exp. u. math. Ergänzgn. dazu 1 p. — **Alfr. Landé**, mathem. Behdlg. d. Naturwissenschftn. 2 p.; Elektro- u. Magnetooptik 1 p. — **Adhémar Gelb**, Ergebn. psychol. Analysen hirnpathol. Fälle in ihr. Bedeutg. f. d. Normalpsychol. 2 p.; s. a. Pf. ord. **Schumann**. — **Rud. Richter**, d. Nordsee in ihr. Bedeutg. f. Geol. u. Paläobiol. 1 p.; Arb. t. im Inst. tägl. g.; Kolloqu. 1 m. 2 g. — **K. Aug. Reinhardt**, Elem.-Geom. (Uebgn.) 1 p.; Determinant.-Theor. 1 m. 2 p.; konforme Abbildg. 1 m. 2 p.; Sem. 1 m. 2 g.

Beauftr. Dozz.: **Pf. A. Gramberg**, Maschinenkde. f. Chem. 1 m. 2 p. — **Pf. Lautenschläger**, Grenzgebiete zw. pharmazeut. Chem. u. Biochem. 1 p. — **Dr. G. Popp**, Kriminaltechn. 1 p.; kriminalist. Propädeut. 2 p. — **W. Wissfeld**, geodät. Prakt. II 1 m. 2 p.

V. Wirtschafts- u. sozialwissenschaftliche Fakultät.

Dekan: **P. Arndt**.

Pff. ord.: **Andr. Voigt** (18. 4. 60) Wirtschafts- u. Sozialpolit. 5 p.; volksw. Vorsem. 1 m. 2 g.; Hauptsem. 1 m. 2 p. — **P. Arndt** (25. 9. 70) theoret. Nat.-Oekon. 4 p.; Gesch. d. wirtsch. u. sozial. Theorien 3 p.; nat.-ökon. Uebgn. 1 m. 2 p.; Sem.-Uebgn. 1 m. 2 p.; Besprechg. größ. Arb. t. 1 m. 2 g. — **F. Schmidt**, Buchhaltg. 2 p.; Börsenverkehr 3 p.; Bankbetriebsl. 2 p.; Besprechgn. f. Vorger. üb. Bilanz. 1 p., üb. inländ. Zahlgsverkehr 1 p.; betriebswiss. Hauptsem. 1 g.; Steuersem. 1 m. 2 p. — **Frz. Zizek** (1878) Statist. I. 4 p.; statist. Uebgn. 1 p.; Sem. 1 m. 2 g. — **Frz. Oppenheimer** (30. 3. 64) theoret. Nat.-Oekon. 4 m. 1/4 p.; Uebgn. dazu f. Anf. u. Vorger. je 1 m. 2 p.; Gesch. d. Nat.-Oekon. 2 p.; sozial. Kolloqu. 1 p. — **E. Pape**, Buchführsübgn. f. Vorger. 1 p.; Renten u. Anleihen 2 p.; Finanziergn. 1 p.; Sem. 1 m. 2 g.; techn. Uebgn. 1 p.; Methodik d. kaufm. Unterr.-Fächer 1 p.; pädag. Besprechgn. 2 p. — **J. Klumker**, Theor. u. Gesch. d. Fürsorge 2 p.; Jugendfürsorge u. -pflege 2 p.; prakt. Uebgn. 2 p.; Uebgn. m. Besichtiggn. 1 p. — **Jos. Hellauer**, wirtsch. Rechn. 1 m. 2 p.; Waren-

u. Nachricht.-Verkehr 3 p.; Warenhand.-Betriebsl. 1 p.; betriebswiss. Vorsem. 1 m. 2 p.; Hauptsem. g.

Pff. ord. hon.: H. Blecher, d. neue Gemeindepolit. 1 p. — Heinr. Becker, angew. Chem. u. Bakteriologie. 2 m. 1½ p.; chem. Prakt. 1 m. 5 p.; bakt. Lehrkurs f. Apotheker 1 m. 5 p. — Heinr. Voelker, allg. Wirtschaftsde. 3 p.; Besprechn. dazu 1 g.; Besprechn. größ. Arbth. 1½ g.; Entw. d. Industr. im 18. Jahrh. 1 p. — Ph. Stein, Genossenschaftswes. 2 p.; Arbeiterfrage 2 p.

Pf. ext.: Alois Kraus, Geogr. d. Weltproduktion 3 p.; wirtschaftsgeogr. Uebgn. 1 p.; Sem. 1 g.

Priv.-Doz.: Pf. Albr. Patzig, Versich.-Rechng. 3 p.; Priv.-Versicherung. 2 p. — B. Laum, Technik u. Methode d. wiss. Arbeitens 1 p.; Wirtsch.-Kreise u. -perioden d. Gesch. 1 p.; Wirtsch.-Gesch. d. alt. Orients u. d. griech.-röm. Antike 1 p.; Uebgn. 1 p. — Walt. Sulzbach, d. Nationen u. d. Nationalism. 1½ p.; Uebgn. dazu 2 g.; Marx-Uebg. 2 g. — Budge, Marx-Uebg. g.; wirtsch.-theoret. Uebgn. 2 p.; Kapitalzinstheor. seit K. Marx 1 p. — Salomon, Soziol. 2 p.; russ. Revolutionäre d. 19. Jahrh. 1 p.; soziol. Kolloqu. p.; Uebgn. 1 m. 2 p.

Beauftr. Doz.: Pf. O. Berndt (29. 1. 57) allg. Maschinenl. 1 m. 2 p. — Walt. Heyner, frz. Handelskorrsp. f. Anf. u. Vorger. je 1 m. 2 p.; frz. handelstechn. u. volksw. Lekt. 1 m. 2 p. — K. Lühr, Handelsschulpraxis 2. — Dr. v. Gerhardt, moderne Blindenfürsorge 1 p. — Dr. H. Marr, Sozialpolit. 1 p.; Kolloqu. darüb. 2 p. — Dr. Frz. Wegner, engl. Handelskorrsp. III. 2 p.; engl. Handelslekt. 2 p. — Dr. E. Vatter, Anf. d. Wirtschft. 1 p.; Besprechn. (Wirtsch.-Gesch. d. Primitiven) p.; primitive Kulturen Austral. u. d. Südsee 1 p.; völkerkundl. Uebgn. 1 p. — E. Kahn, Handelspresse 1 p.; Sem. f. Zeitgwes. 1 p. — Pf. W. Langenbeck, Gesch. d. dtsh. Handels 1648 — 1914 2 p. — Dr. Jak. Fritze, Steuersem. 1 m. 2 p. — Aug. Herrgen, Körperschfts.- u. Kapitalertragssteuer 1 p. — Dr. F. Hiller, gewerbl. Einiggs.- u. Schlichtgwes. 1 p. — Dr. Th. Metz, niederl. Volkswirtschft. 2 p.; Uebgn. dazu p.

Lekt. u. Lehrer d. Künste u. Fertigkeiten: Studienass. Dr. R. Bonnet, Syst. Stolze-Schrey: Stenogr.-Kurs f. Anf. 2 p.; Fortbildgskurs 1 p.; Vorbereitgskurs z. Ablegg. d. stenogr. Lehrerprüfg. f. Anhänger all. Syst. 2 p.; Besprechn. d. Syst. 1 p. — Pet. Müller, dtsh. Kurse f. Ausländ. 3 m. 2 p. — Jos. Schmitz, Syst. Gabelsberg.: Kurs f. Anf. 2 p., Fortbildgskurse in 4 Abt. p.; prakt. Uebgn. 1. — M. Kaempfert, Akad. Musikwes. — H. Harms u. F. Tagliabò, Fechten. — Rob. Braun, Turnen. — M. Feretty, Tanzunterr.

Bibliotheken.

Als Univers.-Bibliothek ist die Stadt-Bibliothek zur Verfügung gestellt. Ferner kommen zur Benutzung die Freih. Carl v. Rothschild'sche öff. Bibliothek und die Dr. Senkenbergische Bibliothek. Während die Entleihung aus der letzteren nur in der Bibliothek selbst stattfindet, können die aus

im Gosl. CC., susp. SS. 87, rek. 14. 5. 09 unter Verschmelzung m. d. frschl. Vb. Bavaria (gest. 22. 6. 1888 als Odontolog. Stud.-V., s. WS. 99/00 u. S., s. WS. 00/01 zahnärztl.-naturw. V. Bavaria, SS. 04 ohne Fachprinzip, s. SS. 06 frschl. Vb.; h.blau-gelb-rot, Ff. blau-gelb-blau, P. Silber, h.blau M.) u. im CLC. adm., rez. 15. 6. 10, s. I. 10 Teut. a. d. Schanz, susp. 1914, in Frankfurt rek. 13. 1. 1920. SS. 21 verschmolz mit ihr die fr. Vb. Rheno-Palatia (gest. 23. 8. 20, bis SS. 21 im Lichtenfelser CC.; h.blau-weiß-schwarz, Ff. blau-weiß-blau, P. Silber, h.blau M.). Blau-gold-rot, Fb. blau-gold-blau, P. Gold, h. karmesinrote M. Maturitas. Kn. u. Br.: Niddaschlößchen, Reichsbürgerstr. 1—5. — Frankonia, gest. 23. 1. 1903 als Vg. Stud. d. Akademie, s. 10. 3. 05 ak. Vb. Franconia (u. S.), s. WS. 08/09 BM., s. 5. 7. 09 ftr., 19. 5. 07 bis VIII. 11 im Teutoburger DC., 14. 5. 13 bis Pfingsten 14 C. im RSC. (Rot-weiß-gold, Ff. rot-weiß, P. Gold, rote M.), 15. 12. 17 verschmolzen als L. m. d. freischl. Vb. Salia (gest. 25. 4. 1902 a. d. Handelshochsch. Köln als ak. Vb. m. Couleur u. u. S., susp. 20. 2. 14, s. WS. 14/15 in Frankfurt; h.blau-weiß-schwarz, Ff. blau-weiß-blau [anfangs blau-schwarz], P. Silber, h.blau M.), in CLC. adm. SS. 18. Rot-h.blau-gold, Ff. rot-blau, P. Gold, [bis 1. 12. 18 h. blau - weiß - rot, Fb. rot - weiß, P. Silber (anfangs Gold)], rote M. EH. s. SS. 20: Wolfgangstraße 157; VL.: Café Astoria.

Turnerschaften im VC. (cf. I. a. 6). VC.-Frankfurt: *Alsatia*, gest. 19. 5. 81 in Straßburg als *Alsato-Lotharingia*, im VC. s. 9. 7. 81, Couleur, e. W. u. BM. s. 13. 7. 82, s. 18. 5. 85 *Alsatia*, beh. aufgelöst 22. 11. 86 bis 19. 3. 87 [inzwischen *Lotharingia*: rot-gold-grün, Fb. rot-grün, P. Gold, moosgrüne M.], vertagt 1914, rek. 2. 3. 19 in Frankfurt. Rot-weiß-blau, Fb. rot-weiß (anfangs rot-weiß-rot, WS. 82/83 bis Juni 85 rot-blau), P. Silber, d.blau M. Kn.: Werderstr. 1. Br.: Universitätscafé. — *Cheruscia*, gest. in Straßburg 24. 5. 81 als fr. Vb. *Vosegina* (gelb-weiß-rot, Gf. gelb), s. 1888 e. W., SS. 85 verboten u. als *Markomania* rek. (rosa-h.blau-weiß, Ff. rosa-weiß-rosa, dann rosa-blau, rosa M.), SS. 84 bis WS. 90/91 im Gosl. CC., s. WS. 90/91 L., im Cob. LC. 28. 8. 92 bis SS. 94, susp. SS. 94 bis SS. 95, rek. als fr. L. *Vandalia*, s. Nov. 95 ATV., 24. 5. 96 verschmolzen mit dem ATV. *Saxonia*, [dessen Name u. Couleur angenommen wurde: weiß-schwarz-h.blau-weiß, Fb. weiß-schwarz-weiß, schwarze M.], susp. 11. 11. 99, rek. 18. 12. 1903 als *Cheruscia*, im VC. s. 8. 2. 02, vertagt 1914, rek. 17. 5. 19 in Frankfurt. Rosa-h.blau-weiß, Fb. rosa-blau, P. Silber, rosa M. (SS. 12 bis WS. 13/14 St.). Kn.: Harmonie, Dreieichstr. 54.

Corps im DSC. (cf. I. a. 8): *Cimbria*, gest. 14. 11. 1913, rek. 12. 5. 1921, ren. im DSC. s. 21. 6. 21. Grün-rot-violett, Fb. grün-violett, P. Silber, grüne M., im SS. grüne Seiden-St. Br.: Univ., Heim: Leipzigerstr. 31.

Freie farbentr. Korporationen m. u. S. u. BM.: a) freie deutschvölk. Corps: *Masuren*, gest. 13. 3. 20 als wehrhafter Zirkel *Merowingia*, s. WS. 20/21 Wehrsch. i. TVT. Mainfranken, s. Anf. 1921 Corps *Masuren*. Schwarz-gold-violett, Fb. violett-gold-violett, P. Gold, M. im SS. h.violett, i. WS. weiß. Kn.: Schützenruhe, Rhönstr. 2. — *Saxo-*

Borussia, gest. 24. 4. 21. Weiß-grün-schwarz-weiß, Ff. grün-schwarz, P. Silber, silbergraue M. u. St. — b) freie Landmannsch.: **Moenania**, gest. 9.7.1908 als Vg. Hauptbuch (schwarz-silber-grün, n. g.), s. WS. 08/09 ftr. Ak. Vg. Moenania m. u. S., s. SS. 11 B. (e. W.), s. WS. 11/12 BM., s. 8. 4. 12 als L. in CLC. adm., Pfingsten 21 ausgetret. Grün-silber-schwarz (s. WS. 08/09), Ff. grün-silber-grün (anfangs grün-schwarz), P. Silber, grüne M. u. Fm. Kn.: Adalbertstr. 4a I, priv. — c) fr. Verbindung: **Axonía**. Gelb-weiß-rot, Ff. gelb-weiß, P. Silber. goldgelbe M. Kn.: Eschersheimer Landstr. 76.

Sängerschaften im Weim. VDS. (cf. I. b. 2): **Alemannia**, gest. 29. 9. 1919, ren. im VDS. s. XII. 19. H. blau-weiß-karmesinrot, Fb. blau-rot, P. Silber, rote M. Kn.: Bleichstr. 38a. — **Hassia**, gest. 19. 12. 1919, im VDS. s. 18. 5. 21. Rot-weiß-gold, Ff. weiß-rot, P. Gold, weiße M. Kn.: Kettenhof, Robert Mayerstr. 43.

Wehrschafft im Teutob. VT. (cf. I. b. 3): **Frisia**, gest. 14. 4. 1919 als Stammtisch „Deutschmeister“, s. 1. 5. 19 wissenschaftl. Stud.-Vb., s. 28. 4. 20 Wehrschafft. Pfirsichrosa-gold-veilchenblau, Ff. rosa-gold-rosa, P. Gold, hochrosa M. u. St. Heim: Taunusblick, Eschersheimer Landstr. 219.

Paritätische Verbindungen a) **Burschenbund im BC.** (cf. I. a. 9): **Bavaria**, gest. 1. 7. 1919 als Stammtisch D. grün-silber-d. rot, anfangs rot-silber-blau, Fb. rot-silber-rot, P. Silber, d. rote M. PVh.: Saxonía-Heidelbg. Br.: Café Grötsch, Goethestr. 3; Kn.: Gartenstr. 175. — b) **Freie Wissenschaftliche Vereinigung** (cf. III. i. 2), gest. 28. 6. 1920. H. blau-rot-silber, Bz. Kn.: Vier Jahreszeiten.

Burschenschaften im ADB; (cf. I. b. 1): **Teutonia**, gest. 19. 10. 12, s. 11. 5. 13 im ADB. adm., Pfingsten 14 rez. Schwarz-d. rot-gold, P. Gold, schwarze Samt-M. Kn.: Varrentrappstr. 47. — **Rheno-Cheruscía**, gest. 20. 5. 20 als fr. B. Rhenania, hervorgeg. aus d. 11. 2. 19 gest. Rechts- u. Staatsw. Vb. Rhenania (schwarz-grün-rot, im Leuchtenburgbund), s. Pfingsten 1921 Ren. im ADB. Blau-weiß-grün, P. Silber, blaue M. Kn.: Kaiser Friedrich, Gutleutstr. 127.

Jüd. Verbindung im KC. (cf. I. b. 4): **Nassovia**, gest. 28. 4. 1913 als KC.-Stammtisch (o. A.), s. III. 18 Vb. Nassovia, s. 1. 7. 18 ftr., s. 29. 6. 18 im KC. Orange-weiß-schwarz, Fb. weiß-orange-weiß, P. Silber, schwarze M. Kn.: Café Goldberg, Leipzigerstr.

Ak. Turn-Verbindung im ATB. (cf. I. c. 2): **Tuiskonia**, gest. 1. 2. 97 in Darmstadt als Ak. Pharm. V., s. 1911 pharm.-naturw. Vb. Arminia (im ACV.), susp. 20. 6. 14, rek. 21. 6. 14 in Frankfurt als ATV. Tuiskonia, vertagt, rek. 12. 1. 15, rez. 21. 6. 15. D. grün-weiß-gold. Schwarze e. W. Kn.: Pfälzer Hof, Schloßstr. 32.

Verein Deutscher Stud. im KV. (cf. III. i. 1), gest. 12. 11. 1914, rek. 1920. Schwarz-weiß-rot, n. g. Kn.: Altdeutsche Bierstube, Gar-küchenstr. 2.

Sängerverb. im SV. (cf. I. c. 1): **Waltharia**, gest. 4. 5. 1921. Schwarz-gold-grün.

Nichtkonfessionelle Verb. m. MV. a) **Wingolf** (cf. II. d. 1), gest. 16. 2. 19 als Vg., s. 16. 2. 19 Vb. im WB. adm. 22. 7. 19, rez. 28. 5. 20 Violett-weiß-gold, Fb. violett-weiß-violett, P. weiß, violette M. Kn.: Brönnnerstr. 12. — b) im SB. (cf. II. d. 2): **Falkenstein**, gest.

0. 11. 1918, im SB. s. 10. 7. 19. Grün-rot-gold, Ff. grün-gold-grün, d.grüne Samt-M. m. gold. Eichenkranz. Kn.: Bäreneck, Schaumainkai 1. — c) im VDB. (cf. II. e. 3): Ak. Wissensch. Vb. Marcomannia, gest. 11. 11. 1918. Violett-gold-schwarz, Ff. violett-gold (anfangs schwarz-gold-schwarz), P. Gold, violette M. (anfangs St.). Kn.: Gutlentstr. 17.

Kathol. Korporationen m. M.V.: a) A k. V b. im C V. (cf. II. e. 1): Hasso-Nassovia, gest. 23. 1. 1918, im CV. s. VIII. 13 als fr. Vg., s. 15. 5. 14 öffentl. fr. D. blau-silber-orange, Ff. blau-orange, weiße St. (bis 30. 11. 16 M.). X, XX, XXX, XXXX. Kn.: Mainwarte, Sachsenhausen, Wilhelmstr. — Badenia, in Straßburg gest. 8. 6. 82, fr. s. 3. 11. 82, im CV. s. 1. 3. 84, Anf. 99 kurze Zeit beh. aufgelöst, susp. 1914, rek. in Frankf. 4. 5. 19. H. grün-weiß-blau, Ff. weiß-blau-weiß, P. Silber, d. grüne St. (Pfungsten 10 bis WS. 12/13 h. grüne M.). Kn.: Landseck, Römerberg. — b) A k. V. im K V. (cf. II. e. 2): Staufia, gest. 20. 10. 1904 in Straßburg (v. Frankonia abgetrennt), publ. 13. 1. 05, s. SS. 05 im KV., susp. 1913, rek. 30. 4. 14 in Frankfurt. H. blau-gold-schwarz, n. g. Kn.: Löwenbräu, Gr. Gallusstr. 17. — Frankonia-Straßburg, in Straßburg als Alsatia gest. u. publ. 26. 6. 75, seit 29. 6. 75 Frankonia, s. 29. 7. 78 im KV., s. Anf. 1919 in Frankf. als Franko-Rhenania (bis WS. 20/21). Rot-weiß-gold (n. g.). Kn.: Storch, Saalgasse 1; Br.: Café Hauptwache. — c) Wissenschaftl. kath. Stud.-V. Unitas (cf. II. e. 3), gest. 7. 10. 1917, im UV. s. 1918. Blau-weiß-gold. Kn.: Hotel-Rest. Anton, Niedenau 12. — d) im Hochlandverband (cf. II. e. 5): Hochland Sieghart, gest. Anf. WS. 20/21.

Jüdische Korporationen mit M.V. a) im KJV. (cf. II. g. 1): VJSt. Sa ronia, gest. 23. 10. 14 als Stammtisch, s. 16. 11. 16 Vb. Gelb-h. blau-weiß, n. g. Kn.: Unterlindau 21. — Ruder-V. Jüd. Stud. Jordania, gest. 12. 10. 1919. Blau-silber-blau, Bz. Kn.: Unterlindau 21. — b) im BZK. (cf. II. g. 2): Hasmonaeah, gest. 1. 12. 1919. Weiß-blau-weiß, P. Gold, Bz.; bei feierl. Anlässen Band m. gold. Davidstern. Kn.: Stadt Hamburg, Karlstr. 13. — c) im BJA. (cf. II. g. 3): Vg. Jüd. Akademiker, gest. SS. 14. Lokal: Steinstr. 6.

Wissenschaftl. Korporationen a) im Frankfurter Wissenschaftler-Verband (cf. III. k.): Math.-Naturw. Vb. Gothia, gest. 10. 6. 12, s. 27. 2. 13 im Arnstädter Verb. (cf. III. k. 5), bis SS. 14 Math.-Naturw. Stud.-V. Schwarz-weiß-blau, P. Silber, Bz. U. S. Kn.: Altdutsche Bierstube, Garküchenpl. 11. — Wissensch. Vb. Chattia, gest. 1. 11. 1913, im Gött. Kartell (cf. III. k. 8). Violett-silber-rot, Bz. U. S.; e. W. s. WS. 20/21. Kn.: Taunus, Adalbertstr. 23a; Br.: Univ. — Med. Vb. Cheruscia, gest. 28. 1. 19, s. 1919 im Gosl. Verb. (cf. I. c. 8). Violett-weiß-grün, P. Silber, u. S., e. W. Kn.: Altdutsche Bierstube, Garküchenpl. 11. — b) sonstige: Ak. V. f. Naturwissensch. u. Medizin, gest. 26. 5. 1919. Schwarz-rot-silber, Ff. rot-silber-rot. Kn.: Lehrsmiede, Kiesstr. 5. — Staatswissenschaftl. Vg., gest. 20. 1. 14 als Wirtschafts-u. sozialwissenschaftl. Vg., interkorp. — Jungliterar. Bund Bardia, gest. 10. 5. 1919 als fr. Vb. — Ak. V. f. jüd. Geschichte u. Lite-

ratur, gest. 1920. Im jüd.-wissenschaftl. Kartell, cf. Berlin. — V. f. Mathematik u. Naturwissensch., gest. 27. 1. 20.

Freideutsch: Ak. Freischar, gest. 25. 11. 1919 zu Marburg.

Jungdeutsch: Deutsche Hochschulgilde Greif, gest. WS. 20/21, in der DAG. (cf. V. b) s. 1. 5. 21. D.grün-breitgold-blaues Band.

Sportvereine a) im ASB. (cf. IV. 10): Ak. Abt. d. Frankf. Fußball-V. — Ak. Abt. d. Sportklubs Frankfurt 1880. — b) (Im ARB. s. VII. 19; cf. I. c. 3.): Ak. Ruder-Club Rheno-Frankonia, gest. 4. 7. 1919. Rot-silber-blau. U. S. Kn.: Schlesingereck, Gr. Gallusstr. 2.

Studentinnenvereine: a) Deutsche Christl. Vg. Stud. Frauen, gest. 1915 (cf. VI. 2). — b) Verein Frankfurter Studententinnen, gest. 27. 11. 15, bestätigt 6. 12. 15, in VStD. (cf. VI. 1) s. VIII. 16. Blau-gold-schwarz, Nadel. Suspendiert. — c) Kathol. Studentinnen-V.: Irmingard, gest. 8. 7. 1915, bestätigt 17. 7. 15, s. 29. 7. 15 im VKSt. (cf. VI. 3). Violett-gold-grün. Heim: Schwindstr. 19. — d) V. Jüd. Akademikerinnen: Beruria, gegr. II. 1917, susp. 1921. Blau-gold-blau. — e) Kathol. Studentinnen-Vg., gest. SS. 20. Lokal: Schwindstr. 7.

Sonstige Vereine: Vg. auslanddeutscher Stud. (cf. IV. 7). — Deutsche Christl. Stud.-Vg. (cf. IV. 1), gest. SS. 15. Heim: Hochstr. 14 II. — Ortsgr. d. ak. Hilfsbundes, gegr. 4. 2. 16. — Ak. Bonifatius-V. (cf. IV. 4), gest. Ende SS. 17. — Sozialstudent. Zentrale (kathol.), gegr. 1915. — Frankfurter Klinikerschaft, gest. 1. 8. 16. Lokal: Hohenzollernhof, Hohenzollernpl. — Internat. Stud.-Gruppe, gegr. SS. 19.

Polit. Vereinigungen: Sozialist. Stud.-Gruppe, gegr. 1. 11. 18, bis 6. 3. 20 Sozialist. Arbeitsgemeinschaft. Lokal: Freya, Gr. Brockenstr. 35. — Ak. Ortsgr. d. Zentrumsparlei. — Deutschnat. Stud.-Gruppe, gest. 4. 11. 19. Lokal: Kölner Hof, Gneisenastr. 1-5. — Stud.-Gruppe d. Deutsch. Volkspartei, gegr. 24. 11. 19. Lokal: Cronbergerstr. 43. — Demokrat. Stud.-Gruppe, gegr. 17. 9. 19. Lokal: Café Pender, Leipzigerstr. 26.

Fachschaften (cf. VIII.): Medizinerschaft. — Chemikerschaft. — Fachausschuß d. Rechtsstud.

Freistudent. Organisationen: Freie Studentenschaft (cf. VII. 1). — Freie Vereinig. kathol. Stud. (cf. VII. 2), gegr. 18. 6. 1919.

Der Allgemeine Stud.-Ausschuß (gegr. SS. 1915) ist derart umgestaltet worden, daß er durch allgemeine, gleiche, geheime, direkte Verhältniswahl nach Listen zustande kommt. Er zählt 40, alljährlich von allen vollinskribierten Stud. deutscher Staatsangehörigkeit oder deutscher Abstammung u. Muttersprache gewählte Mitglieder. Die Geschäfte führt der 7gliedrige Vorstand.

SC., Deutsche Burschensch., LC. u. VC. haben sich Anf. 1919 zum engern Waffening vereinigt. Der Allgem. Frankf. Waffening. (AFW.) umfaßt alle unbed. satisfaktiongebenden Korporationen.

Der VNC. (Verband nichtfarbentr. Corporationen), zu dem Tuisconia, VDSt. u. die Verbindungen des Wissenschafterverbandes sich Anfang 1915 z. Wahrung d. gemeins. Interessen der schwarzen

Verbindungen, m. u. S. zusammengeschlossen hatten, hat sich SS. 20 aufgelöst.

Dem Deutschen Hochschulring ist im Juni 1921 die „Vaterländ.-Christl. Gruppe“ beigetreten, die SS. 20 sich aus der Vaterländ. Stud.-Gruppe (AFW.), dem Christl. Ring u. der Hochschulgruppe gebildet hatte.

FREIBURG I. Br.

Immatri.: 50 bzw. 30 *M.* Termine 29. Okt. sowie 5. u. 19. Nov. Anmeldung spätestens zwei Tage vor dem Termin vormittags persönlich. — Hinsichtlich der wissenschaftl. Vorbildung wird verlangt: Von Reichsangehörigen der Besitz des Reifezeugnisses eines deutschen Gymnasiums, eines deutschen Realgymnasiums oder einer deutschen Oberrealschule. Wenn nach den bestehenden Bestimmungen für ein Berufsstudium der Nachweis der Reife für die Prima einer der genannten deutschen neunstufigen Mittelschulen genügt (pharmazeut. Studium), so berechtigt diese Vorbildung auch zur Immatrikulation für dieses Berufsstudium. Ausländer haben gleichwertige Bildung nachzuweisen. Als Hörer können zum ständigen Besuch von Vorlesungen zugelassen werden: 1. Männer u. Frauen, die im Besitze der Lehrberechtigung an Volksschulen sind. 2. Andere Männer und Frauen von genügender Vorbildung, die das zwanzigste Lebensjahr vollendet haben. Zu den medizinischen Vorlesungen, Übungen und Kursen werden als Hörer nur solche Personen zugelassen, welche die medizinische Doktorprüfung oder die ärztliche Prüfung an einer deutschen oder gleichwertigen ausländischen Universität abgelegt haben. Zulassungsgesuche sind spätestens 2 Tage vor dem vorschriftsmäßigen Beginn der Vorlesungen bei dem Univ.-Sekretariat einzureichen. Ausländer werden als Hörer nur ausnahmsweise zugelassen. Hörer haben Zutritt zu den als öffentlich (publice) und den für Studierende aller Fakultäten angekündigten Vorlesungen; zu den übrigen Vorlesungen und zu den Übungen und Kursen nur mit besonderer Erlaubnis des Dozenten. Vorlesungen: Belegen spätestens 8 Tage nach dem letzten Immatri.-Termin. Über die Unterrichtshonorare gibt die akad. Quästur Auskunft, woselbst eine Übersicht über deren Höhe aufliegt. Bezügl. der Unterr.-Honorare u. Gebühren sowie deren Zahlung sind für Ausländer besondere Bestimmungen erlassen. Honorarbefreiungsgesuche bis 25. Nov. an den akad. Senat. Stundung wird nicht gewährt. — Gebühren für jedes Semester: Auditoriengeld 20 *M.*, Institutsgebühr f. Stud. d. Med., Pharm., Natur- u. Forstwiss. 20 *M.*, Bibl.-Gebühr 20 *M.*, Praktikant.-Beiträge verschieden (5–120 *M.*), Student.-Krankenkasse 15 *M.*, Unfallversicherung 0,50 *M.* (Mediz. 1 *M.*), Wohlfahrtsbeitrag inkl. Beitrag zur mensa acad. 6 *M.* Lesehalle

im Mai, Juni u. Juli v. 8 Uhr, in der übrigen Zeit v. 9 Uhr vorm. tagsüber geöffnet, Samstags das ganze Jahr bis 6 Uhr nachm., an Sonn- und Feiertagen von 10—1 Uhr. — Wohnungen durch das „Student. Wohnungsamt der Universität“. Geschäftsstelle: Universität, Zimmer 12.

Albert-Ludwigs-Universität.

Gestiftet 1457.

Beginn der Vorlesungen am 25. Oktober.

Rektor: de la Camp (med. Fak.). — *Dekane:* Sauer, van Calker, Fischer, Sütterlin, Heffter.

I. Theologische Fakultät.

Dekan: Jos. Sauer.

Pff. ord.: Jul. Mayer (12.3.57) allg. Moraltheol. I.-III.3; christl. Tugendl. 3; d. modern. Moralprinzipien 1. — Em. Göller (1873) Kirchengesch. I 5; Sem. 1 m. 2; Christent. u. Kirche im Auf u. Nieder d. abendl. Kultur 1 ö. — K. Künstle (8.10.59) Eintg. in d. Pastoraltheol. u. Homilet. 4; homilet. Sem. 1. — Nikol. Hilling (27.11.71) kirchl. Verfassgr. 5; kirchl. Strafr. 1 m. 2; Eher. 2; kirchenrechtl. Sem. 1 m. 2. — Mich. Heer (5.12.67) Eintg. isn N. T. 4; prakt. Exeg. v. Sonntagsperikopen 1 m. 2.; neutest. Sem. 1 m. 2.; Sem. f. lat. Bibelforschg. — Jos. Sauer (7.6.72) Patrol. I. (Griechen u. Syrer) 2; Kunst d. 15. u. 16. Jahrh. in d. nord. Ländern 2; Kunstdenk. Badens 1; Sem. f. christl. Archäol. 1 m. 2. — Heinr. Straupinger, Theor. d. Religion 4; Relig. in d. neuer. dtsh. Philos. 2; Sem.-Uebgn. 1. — Engelb. Krebs (4.9.81) Gnadent. 4; Sakramente d. Kirche 1 ö.; dogmat. Sem. 1. — Arth. Allgeler, Psalmen 4; d. Gebet im A. T. 1; exeget. Sem. 1 m. 2. — Jak. Bilz, Eintg. in d. Dogmat. 2 m. 2; theol. Propädeut. 2; Uebgn. z. Einf. in d. Thomasstudium (Sem.) 1 m. 2.

Pf. ord. hon.: Gottfr. Hoberg (19.11.57) Elem. d. Hebr. 2; alttest. Cantica nach d. lat. Bibelübersetzg. 1.

Nichtetatism. Pf. ext.: Frz. Keller (24.7.73) Sozialethik 1 m. 2.

Dozz.: L. Mohler (Kirchengesch.) beurl. — Linus Bopp, Bedeutg. d. Psychol. f. d. Methode d. Relig.-Unterr. 1; moderne Psychanal. u. kath. Beichte als Erziehungsmittel 1 ö.

II. Rechts- u. staatswissenschaftliche Fakultät.

Dekan: W. van Calker.

Pff. ord.: O. Lenel (13.12.49) bürgerl. R. I (allg. Tl. u. Schuldverh.) m. Uebgn. f. Anf. 5 m. 2. — Gerh. v. Schulze-Gävernitz (25.7.64) Wirtschaftspolit. 4; Geld- u. Bankwes. 1; Besprechgn. (Weltwirtschaft. u. Außenpolit.) 1 m. 2.; Anltg. z. schriftl. Arb. (m. Briefs) 1 m. 2. — K. Diehl (27.3.64) prakt. Nat.-Oekon. 5; volksw. Sem. 1 m. 2; Prosem. (Grundrente) 1 m. 2. — Rud. Merkel (25.3.70) Erbr. 3;

bad. Landesprivatr. 1; Zivilprozeßr. I (ohne Zwangsvollstreckg.) 5; Uebg. (bürgerl. R.) f. Anf. 1 m. 2. — W. van Calker (1. 5. 69) Reichs- u. Landesverwaltgsr. 5; Völkerrecht 4; Uebgn. (Völkerr., Staater.) 1 m. 2. — J. Nagler (22. 2. 76) Zivilprozeßr. II 2; Konkursprozeßr. 2; zivilprozessuale, d. bürgerl. R. mitumfass. Uebgn. 1 m. 2; Strafr.-Prakt. 1 m. 2. — F. Frhr. Marschall v. Bieborstein (11. 4. 83) dtseh. Rechtsgesch. 5; allg. Staatsl. 3; dtseh. Staater. 5. — Claud. Frhr. v. Schwerin (2. 9. 80) Handels- u. Schiffahrtsr. 5; Kirchenr. d. Katholik. u. Protestant. 4; Uebgn. (bürgerl. R.) f. Vorger. 1 m. 2; Uebgn. (Gesch. d. Strafr. seit d. Carolina) (m. Kern) 1 m. 2 g. — Heinr. Moeniger (26. 12. 79) Sachentr. 5; wirtsch. wicht. Teile d. bürgerl. R. 5; Arbeitsr. 2; Handelsr.-Prakt. 1 m. 2. — E. Walb (26. 9. 80) Einf. in d. Privatwirtschftsl. 1; kaufm. Rechngs.- u. Bilanzwes. 3; Effekt.-, Hypothek.- u. Grundstücksverkehr 3; Sem. A u. B. je 1; Fortbildungssem. f. Reichsbankbeamte 1½; rechner. Grundlag. des kaufm. Verkehrs 1 g; Buchhaltgsles. 2 g.

Pff. ord. hon.: Heinr. Rosin (14. 9. 55) Wechsel- u. Scheckr. 2; Sozialversicherger. 2; Priv.-Versicherger. — Woldem. v. Rehland (8. 6. 50) dtseh. Strafprozeßr. 4; dtseh. Auslandsr. 1; Konversat. (Strafr. u. -proz.) 1 m. 2. — Rob. Liefmann (4. 2. 74) Gesch. d. Nat.-Oekon. 2; allg. u. theor. Nat.-Oekon. 4; Uebgn. u. Besprechgn. 2.

Etatism. Pff. ext.: Ed. Kern, Einf. in d. Rechtswiss. 3; Strafr. 6; forstl. Rechtskde. 3; Strafproz.-Prakt. 1 m. 2.

Nichtetatism. Pff. ext.: P. K. Nombert (9. 11. 76) theoret. Statist. 3; Finanzwiss. 4; Uebgn. z. Gesch. d. Nat.-Oekon. (Prosem.) 1 m. 2. — H. Kantorowicz (18. 11. 77) jurist. Denken 2; Kolloqu. dazu 1 g; Einf. ins Strafr. 1; Staatsbürgerkde. f. Badener 1 m. 2; Lekt. e. mittelalt. Juristen 1 m. 2 g; soziol. Uebgn. (m. Briefe) 1 m. 2. — Rud. Schultz (10. 5. 74) Grundbegriffe d. Zivilprozeßr. 1 m. 2; zivilprozessuale Zeitfrag. 2; Grundbegriffe u. wirtschaftl. Grundfrag. d. Zwangsvollstreckg. u. d. Ko. kurses 2; Reichs- u. Landesr. d. freiw. Gerichtsbark. 3; formell. Grundbuehr. 2; Uebgn. (Arbeiter.) 1 m. 2; Repetit. (Zivilproz.- u. Konkursr.) 3; zivilproz. Reichsgerichtsentscheidgn. (Besprechg.) 1 m. 2. — Goetz Briefe (1. 1. 69) Sozialpolit. 2; Antlg. z. schriftl. Arb. 1 m. 2; soziol. Uebgn. 1 m. 2; Besprechgn. 2. Derselbe ist nach Würzburg berufen. — F. Pringsheim, röm. R. m. Uebgn. f. Anf. 5 m. 2; Digest.-Exeg. 1 m. 2.

Beauftr. Doss.: Rob. Häcker, landw. Produkt.-Lehre 2. — A. Sator, Technik d. Buchführg. f. Anf. u. Vorger. 2; schriftl. Buchhaltgsübgn.

III. Medizinische Fakultät.

Dekan: Eug. Flecher.

Pff. ord.: J. v. Kries (6. 10. 53) Physiol. d. Ernährng. 6; physiol. Prakt. (m. Mangold u. Knoop) 3 m. 2; Arb. im Inst. f. Geübt. — Th. Axenfeld (24. 6. 67) Augenklin. 3; m. v. Szily: Augenspiegelkurs 3, Arb. im Labor. tägl. — Alfr. Hoche (1. 8. 65) psychiatr. u. Nervenklin. 3. — L. Aschoff (10. 1. 66) allg. Aetiologie u. allg.

pathol. Anat. 6; pathol.-anat. Demonstr. 2 m. 2; prakt. Kurs d. pathol. Histol. 2 m. 2; Arbnt. im pathol. Inst. (m. Wätjen) tägl. — Er. Lexer (22. 5. 67) chir. Klin., 5; klin. Visite 1 m. 2; Arbnt. im Labor. tägl. — Walt. Straub (8. 5. 74) exp. Pharmakol. I. 4; pharmakognost. Prakt. 1 m. 3; Arbnt. im Inst. tägl. pss. — Osk. de la Camp (10. 6. 71) med. Klin. 3 m. 2; med.-propädeut. Klin. 3; Arbnt. im Labor. (m. Stuber) pss. — Mart. Hahn (17. 4. 65) bakt. Kurs I. (m. Nible) 2 m. 2; Arbnt. im Inst. (m. Nible u. Olsen) tägl.; Hyg. I 3. Derselbe ist nach Berlin berufen. — Er. Oplitz (31. 10. 71) geburtsh.-gynäkol. Klin. 5; geburtsh. Poliklin.; geburtsh. Sem. 1 m. 2; Arbnt. im Labor. — Eug. Fischer (5. 6. 74) systemat. Anat. d. Mensch. I. 5; topogr. Anat. 3; Rassenanat. 2; anthropol. Prakt. 1 pss.; m. Möllendorff u. Böker: Präparierübgn. tägl., Arbnt. im anat. Labor. pss. — O. Kahler (13. 7. 78) Krkhtn. d. Luftwege, d. ober. Speisewege u. d. Ohres 3; Untersuchgskurs (m. Amersbach) 3; oto-rhino-laryngol. Sem. f. Vorger. 1; Labor.-Arbnt. f. Geübt. (m. Amersbach) tägl. — K. Noeggerath (4. 6. 79) Kinderklin. 3; Ernährg. u. -sstörgn. d. Säuglings 1; Labor.-Arbnt. f. Geübt. (m. Rominger) tägl. pss. — Frz. Knoop (20. 9. 75) physiol. Chem. 3; Sem. d. org. Chem. f. Med. 2; Arbnt. im physiol.-chem. Inst.; s. a. Pf. ord. v. Kries. — Gg. Rost (13. 3. 77) Klin. u. Poliklin. d. Haut- u. Geschl.-Krkhtn. 3; prakt. Kurs (m. Stühmer) 2; Arbnt. im Labor. f. Geübt. (m. Stühmer) tägl. pss.; dermatol. Kolloqu. 1 pss.; Gefahren d. Geschl.-Krkhtn. 1.

Pff. ord. hon.: Matth. Schlegel (28. 4. 65) tier. Parasit. als Krkhts-erreger 1 pss.; Bakteriol. u. Serol. f. Staatstierärzte ganztg. (2wöch.); Arbnt. im Inst. tägl. — P. Dieffen (24. 11. 78) d. Medizin u. d. ärztl. Stand b. d. Naturvölk. u. d. Kulturvölk. d. Altert. 1; mediz.-histor. Uebgn. 1.

Elatsm. Pff. ext.: A. Schüle (10. 12. 66) gerichtl. Med. f. Med. u. Jur. 2. — W. Herrenknecht (19. 5. 65) zahnärztl. Poliklin. 4 m. 1 $\frac{1}{4}$; Plombierkurs tägl.; Zahnextrakt.-Kurs f. Med. 1; Materialienkde. 1; techn. Arbnt. im Labor. tägl.; konserv. Zahnblde. 3; intraorale Röntgenaufnahm. 1; Orthodont. 2. — Kurt Ziegler (18. 4. 77) med. Poliklin. 3; Distriktpoliklin. 1 m. 2; Konstitut.-Krkhtn. 1; diagnost.-therapeut. Kolloqu.; Arbnt. im Labor. (m. Königsfeld) pss. — Alex. Ritschl (18. 8. 61) Fraktur. u. Luxat. nebst Verbandkurs 2; Mechanother. u. Orthop. 1 m. 2.

Nichtetatam. Pff. ext.: E. Sonntag (15. 1. 59) Geburtsh. (ausgew. Kap.) 1. — G. Bullus (9. 7. 62) Frauenkrkhtn. 2. — Hendr. Reerink (20. 8. 65) (Chir.) beurl. — E. Roos (11. 9. 66) wicht. Magen- u. Darmkrkhtn. 1; spez. interne Ther. u. Technik 1 m. 2. — K. Hegar (17. 2. 73) Beckenl. u. Geburtsmechanism. 1; Gynäkol. (ausgew. Kap.) 1. — H. Determann (19. 7. 65) physikal. Ther. 1—2; Ernährungsther. 1. — A. Oberst (24. 9. 75) allg. Chir. 2; Chir. f. Zahnärzte 1 $\frac{1}{2}$. — E. Mangold (5. 2. 79) Physiol. f. Zahnärzte 4; s. a. Pf. ord. v. Kries. — K. Gauß (29. 10. 75) geburtsh.-gynäkol. Untersuchgskurs 3; Erkrkgn. d. uropoët. Syst. 2 pss. — Aurel v. Szily (1. 6. 80) pathol. Anat. u. Bakteriol. d. Auges 1; s. a. Pf. ord. Axenfeld. — Ed. Rehn (21. 1. 80) propädeut. chir. Klin. 2; chir. Endosk. 1. — W. Hildebrandt (11. 9. 78) Diagnost. u.

Ther. d. Lungentuberkul. 2; klin. Untersuchungsmethdn. f. Zahnärzte 2. — Gerh. Hosemann (19. 4. 79) spez. Chir. (ausgew. Kap.) 2. — A. Baumeister (15. 7. 82) spez. Pathol. u. Ther. d. Lungenkrkhtn. — Alfr. Nisile (30. 12. 74) bakt. Kurs f. Zahnärzte u. Pharm. 2; Rassenhyg. 1; s. a. Pf. ord. Hahn. — Rud. Eden (22. 8. 83) allg. Chir. 2. — Leop. Kuppferle (9. 1. 77) mediz.-propädeut. Klin. 3; interne Röntgen-diagnost. u. -ther. 1 m. 2. — W. v. Möllendorff (6. 12. 87) Anat. am Lebenden 2; Histol. 2; s. a. Pf. ord. Fischer. — Alfr. Hauptmann (29. 8. 81) gerichtl. Psychiatr., f. Med. u. Jur. 1; psychiatr.-neurol. Untersuchungskurs 1; Arbtt. im Labor. tägl. — Walt. Schoeller, chem. Prakt. f. Med. u. Zahnärzte; Eintg. dazu 1; anorg. Chem. f. Med. 1; Chem. d. wicht. Arzneim., f. Med., Pharm. u. Chem. 1; qualitat. chem. Anal. f. Med. u. Pharm. 2. — Bernh. Stuber (8. 5. 83) prakt. Kurs d. Stoffwechseluntersuchgn.; Perkuss., Auskultat. f. Vorger. 3; pathol. Physiol. I 1; chem. u. mikrosk. Diagnost. 1 m. 2; s. a. Pf. ord. de la Camp.

Doz.: H. Wieland, Arzneim.-Lehre f. Zahnärzte 2; gerichtl. Med. f. Med. 2. — K. Amersbach, Tracheo-Bronchosk. u. Oesophagosk. 1; s. a. Pf. ord. Kahler. — Siegf. Gräff (pathol. Anat.) beurl. — Hans Böker, vergl. Anat. d. Bewegungsorg. v. Standpkt. d. Biol. d. Anpassg 2; Anat. f. Zahnärzte, I. Tl. 4; s. a. Pf. ord. Fischer. — P. Lindig, geburtsh. Operat.-Kurs am Phantom 5; Lebensäußern. d. weibl. Sexualorg. f. Hörerinn. all. Fak. 1. — Egon Küppers, Psychother. u. Hypnotism. 1; Arbtt. im psychol. Labor. d. psychiatr. Klin. tägl. — Em. v. Skramilk, Physiol. d. Sinne 2; Repetit. d. Physiol. 2. — Er. Rominger, Propädeut. d. Kinderhikde. 1; pädiatr. Sem. 1; s. a. Pf. ord. Noeggerath. — Harry Koenigsfeld, poliklin. Prakt. 2 m. 1½; Versichergsmed. u. Begutachtg. inn. Krkhtn. 1; spezif. Ther. inn. Krkhtn. 1; s. a. Pf. ext. Ziegler. — Alfr. Stühmer, Gonorrhöe 1; Syphil. u. syphilisähnl. Erkrkgn. d. Mundes, f. Zahnärzte 1; s. a. Pf. ord. Rost. — O. Olsen, soz. Hyg. 2; Immunit.-Lehre 1; s. a. Pf. ord. Hahn. — Jul. Wätjen, Sektionskurs m. bes. Berücks. gerichtsarztl. Frag.; gerichtl. Med. f. Med. 2; s. a. Pf. ord. Aschoff. — H. Rautmann, Perkuss., Auskultat. f. Anf. 3; Erkrkgn. d. Drüs. m. inn. Sekretion 1; Leibesübgn. u. Körperentw. 1. — E. Engelking, Untersuchgsmethdn. d. Auges, prakt. Kurs 1; Augenerkrkgn. b. Allg.-Leiden 1.

IV. Philosophische Fakultät.

Dekan: L. Sütterlin.

Pff. ord.: E. Fabriolus (6. 9. 57) griech. Gesch. I 4; althistor. Sem.: Uebgn. (Gesch. Jul. Caesars) 2 m. 2. — Gg. v. Below (19. 1. 58) dtsh. Verfassungsgesch. 4; Sem.-Uebgn. 1 m. 2. — Heinr. Finke (14. 6. 55) Zeitalt. d. Renaiss. u. Vorreformat. 4; Gesch. u. Kulturgesch. d. bad. Landes 1; Sem.-Uebgn. 1 m. 2. — E. Leumann (14. 4. 59) Sanskr. I. u. II. Kurs je 2; Sanskr.-Lekt. 2. — Fel. Raachfahl (9. 4. 67) Zeitalt. d. frz. Revolut. 4; Gesch. d. polit. Theor. v. Plato bis Rousseau 1; Sem. 1 m. 2. — Edm. Hussertl (8. 4. 59) Natur u. Geist 4; Sem. (phänomenol. Uebgn.) f. Vorger. 1 m. 2. — O. Immisch (18. 6. 62) Homer 4; philol. Sem. (Epigramme Martials) u. Prosem.

(Theognidea) je 1 m. 2 pss. — **H. Reekendorf** (5. 2. 63) Sadi's Gulistan 2; Arab. f. Anf. 3; Syr., II. Kurs 2; Mohammed 1 ö.; arab. Lekt. (Sem.) 2. — **Jos. Geysler** (16. 3. 69) Probl. d. Philos. Descartes' u. ihre Entw. 2; Psychol. 4; eidolog. Untersuchgn. 1 pg. — **L. Deubner** (3. 2. 77) griech. Metrik 2; Tacitus 2; philol. Sem. (griech. Inschrftn.) 1 m. 2. — **L. Sütterlin** (16. 11. 63) wiss. altgriech. Grammat. 2; gesch.-vergl. Betrachtg. d. heut. Deutsch. 4; sprachwiss. Sem. (Uebgn. üb. nhd. Stilist.) 2. — **F. Brie** (21. 12. 80) engl. Lit. ca. 1620—1680 2; Beowulflied 2; Shakespeares Hamlet 1 ö.; Uebgn. (Lord Byron). 1 m. 2. — **Hans Heiß** (29. 5. 77) histor. frz. Grammat. (Verbalflexion) 2; frz. Lit. d. Mittelalt. 2; roman. Lit. (19. Jahrh.) 1 ö.; lit.-histor. Uebgn. (Sem.) 1 m. 2. — **Hans Jantzen** (24. 4. 81) Rubens, Rembrandt u. ihre Zeit 4; Sem.-Uebgn. f. Anf. u. Vorger. je 1 m. 2. — **E. Buschor**, archaische u. klass. Kunst d. Griech. 4; archäol. Sem. (Vorübgn. u. Uebgn.) je 1 m. 2. — **F. Wilhelm** (22. 2. 82) Gotisch 2; Textkrit. an Minnesangs Frühling 4; lit.-histor. Uebgn. z. Sprach- u. Lit.-Gesch. 1 m. 2; Archipoeta u. Carmina Burana 1 m. 2. — **Em. Jacobs** (philol. Hilfswiss.) liest nicht.

Pff. ord. hon.: **F. Kluge** (21. 5. 56) dtsh. Wortschatz 2. — **Jul. Steup** (26. 10. 47) (klass. Philol.) liest nicht. — **John Meler** (14. 6. 64) (dtsh. Philol.) dgl. — **E. Grosse** (29. 7. 62) allg. Völkerkde. 3; ethol. Uebgn. 1.

Etatism. Pff. ext.: **Phil. Witkop** (17. 4. 80) d. dtsh. Roman 3; dtsh. Lyrik seit Liliencron 1 ö.; Sem. f. Lit.-Gesch. 1½; Uebgn. f. Vorger. 1½. — **F. Jonas Cohn** (2. 12. 69) Gesch. d. Philos. seit Kant 4; psychol. Arbntn.; psychol. Pädag. 2 ö. — **Wolfg. Michael** (22. 7. 62) Gesch. d. neuest. Zeit v. 1850 an 4; engl. Gesch. seit d. Tudors; Prosem.: Uebgn. (neuere Gesch.) 1 m. 2. — **Wilibald Gurllitt**, Musik- u. -anschauung im Zeitalt. d. Gotik 2; Kunst M. Regers in ihr. Verhäl. n. z. musikal. Renaiss. d. 19. Jahrh. 1; Sem. f. Anf. u. Vorger.; Collegium musicum 1 m. 2 ö.

Nichtetatism. Pff. ext.: **K. Sutter** (15. 4. 67) Zeichner d. klassizist. u. romant. Periode 1 m. 2 pg. — **Ed. Eokhardt** (23. 5. 64) Einf. ins Mittelengl. 2. — **Alfr. Götze** (17. 5. 76) dtsh. Lit. im Zeitalt. d. Reformat. 2; Gottfrieds v. Straßburg Tristan u. Isolde (Sem.) 2. — **Wolfg. Aly** (12. 8. 81) Euripides' Backchen 2; lat. Stilist. 2; philol. Sem. (Uebgn. üb. Kallimachos) 1 m. 2; lat. Kurs II f. Jur. 2. — **Ant. Eitel** (25. 7. 82) lat. Paläogr. 2; Zeitrechng. d. Mittelalt. 1; mittelalt. Urkdn. 1; Prosem. f. mittelalt. Gesch. 2. — **Gg. Mehle** (8. 3. 75) Philos. Spinozas 1; Gesch. d. Mystik 1; Philos. d. Dichtg. 1 ö.; Uebgn. (Kants Krit. d. prakt. Vernunft) 2. — **G. Wolf** (13. 6. 65) allg. Verfassgsgesch. d. 19. Jahrh. 2; Quellenkde. d. neuer. Gesch. 3; Uebgn. (neuere Gesch.) 2. — **R. Kroner** (8. 3. 84) Einlgt in d. Philos. 2; erkenntn.-theoret. Uebgn. 1 m. 2. — **Walt. Friedländer** (10. 3. 73) Malerei d. 15. u. 16. Jahrh. am Ob- u. Mittelrhein 2; Uebgn. (Kunst u. -theor. d. neuer. Zeit) 2.

Dozz.: **Mart. Heldegger** (26. 9. 89) phänomenol. Interpret. (Aristoteles) 2; phänomenol. Uebgn. f. Anf. 1 m. 2. — **H. Ammann**, Philos. d. Sprache 1; lat. Synt. 1; griech. Lekt. 2; lat. Kurs f. Mindergeübt. 4, f. Vorger. 1 m. 2, f. Jur. (Kurs I) 2; lat. Stilübgn. 2. — **F. Schürri**, Italien. f. Anf. u. Vorger. je 2; Dichtg. u. Leben Dantes 1 ö.; Divina

Commedia 2; altfrz. Uebgn. 1 m. 2. — H. Kees (Aegyptol.) beurl. — Jul. Ebbinghaus, Uebgn. z. Einf. in d. Philos. Hegels 2.

Brauftr. Dozz. u. Lekt.: Dr. M. Pawfler (17. 8. 62) J. J. Rousseau 1—2; frz. Metrik 1; frz. Sprechübgn.; cours supérieur 2; frz. Handelskorresp. 2. — Dr. Hamid, Türk. f. Anf. 3, II. Kurs 2; Kleinasien, Land u. Leute u. wirtsch. Verhältn. 1 g. — Walt. Sohlmer, engl. Elom.-Kurs in 3 Abt.; Engl. (in versch. Kurs.); engl. Handelskorresp. 1. — Mich. v. Dimitrewski, Russ. f. Anf. 3, f. Vorger. 1; russ. Sprach-u. Lit.-Uebgn. 2. — Fr. E. O'Sullivan, Reading an Easy modern Irish Text 1 5.; Engl. (in versch. Kurs.).

Künste: Akad. Musiki. A. Hoppe (15. 7. 65) prakt. Instrumentalkurse, Sologesang, Partiturspiel, Kammermusik, Orchesterübgn.

V. Naturwissenschaftlich-mathematische Fakultät.

Dekan: Loth. Heffter.

Pff. ord.: Frz. Himstedt (12. 7. 52) Exp.-Phys. 5; Uebgn. (theoret. Phys.) 1 g.; physikal. Prakt. f. Stud. d. Naturwiss. 2 m. 3, f. Med. u. Pharm. 1 m. 3; Kolloqu. 1 m. 2; Anltg. z. selbst. Arbten. tägl. — F. Oltmanns (11. 7. 60) Pflanzenphysiol. I 3; Algen 2; Pilze 2; klein. botan. Prakt. 1 m. 3; Arbten. f. Geübt. tägl. pss.; Kolloqu. 2 pss. — Udo Müller (9. 11. 64) Waldwertrechng. u. forstl. Statik 3; Forsteinrichtg. II 1; Holzmeßkde. 2. — Hans Hausrath (5. 10. 66) forstl. Transportwes. 3; Exkurs. u. Uebgn.; waldbaul. Sem. 1 m. 2; Forst- u. Jagdgesch. 3; Forstbenutzg. 2. — Loth. Heffter (11. 6. 62) Zahlentheor. 4; Mechan. d. Continua 3; Mechan. (Sem.) 1 m. 2 pg. — W. Deoike (25. 2. 62) allg. Geol. 5; geol.-paläontol. Uebgn. 2—6; Anltg. z. selbst. Arbten. halb- u. ganztg.; geol. Kolloqu. 1 m. 2. — Alfr. Osann (3. 11. 59) allg. Mineral. 4; kristallogr. Uebgn. 1 m. 2; mineral. Prakt. 3—6; Anltg. z. selbst. Arbten. halb- od. ganztg. — Hans Spemann, Grundz. d. Zool. 5; zool.-mikrosk. Prakt. f. Anf. 1 m. 3; zool. Prakt. f. Geübt. tägl.; zool. Kolloqu. 2 pg. — Heinr. Weber (24. 11. 68) Waldbau I 3; Forstpolit. I 2; forstpolit. Sem. 1 m. 2. — Norb. Krebs (29. 8. 76) vergl. Geogr. d. Kontinente 4; d. neuen Staaten Europas 1; geogr. Sem. 1 m. 2 g.; geogr. Uebgn. 4; Exkurs.; Kolloqu. f. Vorger. 1 m. 2. — Heinr. Wisland (4. 6. 77) org. Exp.-Chem. 5; chem. Prakt.: anorg.-analyt. Abt. (m. Schwarz) ganztg. f. Chem., halbtg. f. Naturwiss., Pharm. etc., org. Abt. (m. N. N. u. Skita) ganztg.; chem. Prakt. f. Med. u. Zahnärzte (m. Autenrieth u. Schoeller) (in Grupp.) je 2 m. 3, f. vorger. Med. (m. Schoeller) ganz- od. halbtg., f. Forststud. (m. Autenrieth) 1 m. 3; Kolloqu. 1 pg. — Rob. Lauterborn (22. 10. 69) Wirbeltiere Deutschlds. 2; Bestimmungübgn. z. heim. Tierwelt 1 m. 2; Einf. in d. heim. Tierwelt 1 m. 2; Fische, Fischerei u. Fischzucht 1; Aultg. z. selbst. Arbten. — Gg. Meyer (12. 12. 57) Elektro- u. Photochem. 3; phys. Chem. f. Med. 1; Photogr. 1 m. 2; phys.-chem. Uebgsprakt. 1 m. 2; selbst. phys.-chem. Arbten.; Kolloqu. 1 m. 2 pg. — Alfr. Loewy (20. 6. 73) Diff.- u. Integr.-Rechng. 15; analyt. Geom. d. Raumes 5; Sem. (höh. Algebra) 1 pg.

Pff. ord. hon.: L. Stöckelberger (18. 5. 50) Funkt.-Theor. 3. — L. Neumann (19. 5. 54) bad. Landeskd. 2. Kolloqu. f. Vorger. 1 m. 2. —

Osk. Bolza, Variat.-Rechng. 4. — **Em. Cohn** (28. 9. 54) Elektrizit.-Lehre 3; Uebgn. (theoret. Phys.) 1; phys. Kolloqu. 1 m. 2 pg.

Etatsm. Pff. ext.: **J. Koenigsberger** (5. 7. 74) Optik 3; Berücks. d. Fortschr. d. mathem. Phys. im Schulunterr. 1 g.; kinet. Gastheor., f. vorger. Phys. 3; Anltg. z. selbst. Arbntn. tägl. — **Maxim. Helbig** (19. 11. 68) Bodenkde. 3; Arbntn. in Inst. tägl.

Nichtetatsm. Pff. ext.: **W. Autenrieth** (1. 4. 63) pharmaz. Chem. I (anorg.) 3; Wertbestimmg. officinell. Drogen u. Praepar. 1; pharmaz.-chem. Prakt. ganz- od. halbtg.; s. a. Pf. ord. **Wieland**. — **Aladar Skita** (18. 2. 76) org. Technol. 3; gasanalyt. Prakt. 1 m. 3. — **Jul. Soellner** (14. 10. 74) Erzlagerstättenl. 2; makrosk. Bestimm. v. Gestein. 1 m. 2. — **Konr. Guenther** (23. 5. 74) Deszendenztheor. 2. — **Em. Wepfer** (26. 2. 83) Paläogeogr. 2; wicht. Versteinerungsp. f. Anf. 2; fossile Amphib. u. Reptil. 1; geol. Kolloqu. 1 m. 2. — **E. A. Ansel** (10. 11. 74) popul. Astron. 2; Vermesgswes. I 2; Plan- und Geländezeich. 2; techn. Probl. d. angew. Mathem. 2; Meteorol. 1 m. 2. — **Rob. Schwarz**, spez. anorg. Chem. I 3; analyt. Chem. 2. — **Walt. Friedrieh**, Optik (ausgew. Kap.) 2; Phys. d. Elektro- u. Strahlentheor. f. Med. 1 m. 2; phys. Kolloqu. 1 m. 2 pg.; Anltg. z. selbst. Arbntn. tägl.

Doz.: **Walt. Madelung** (22. 5. 79) neuere org. Arbntn. 1; Stereochem. 1.

Beauftr. Doz.: **Dir. K. Seith** (14. 8. 61) synthet. Geom. 2; Uebgn. 1 g.

Exerzitienlehrer: Univ.-Fechtl. **Hugo Gass**. — Akad. Sport- u. Turnl. **H. Buchgelster**. — Univ.-Tanzl. **Walt. Bittler**.

Universitäts - Bibliothek.

Der Lesesaal ist geöffnet werktägl. v. 9—9, Samstags v. 9—1 Uhr, die Bücherausgabe werktägl. v. 10—1 Uhr.

Dir.: Pf. ord. hon. **Em. Jacobs**. — **Bibl.:** Pf. **Jul. Schwab** (17. 4. 52); Pf. **Ed. Eckhardt** (23. 5. 64); Pf. **Alfr. Götze** (17. 5. 76); **Dr. Jos. Rest**.

Wissenschaftliche und Kunst-Anstalten.

Universitäts - Bibliothek s. oben. — Kirchenhistor. Sem.: **Dir. Pf. Göller**. — Seminar f. christl. Archäol.: **Dir. Pf. Sauer**. — Alttest. Seminar: **Dir. Pf. Allgeler**. — Neutest. Seminar: **Dir. Pf. Heer**. — Dogmat. Seminar: **Dir. Pf. Krebs**. — Homilet. Seminar: **Dir. Pf. Künzle**. — Kanonist. Seminar: **Dir. Pf. Hilling**. — Moraltheol. Sem.: **Dir. Pf. Mayer**. — Sem. f. lat. Bibelforschg.: **Dirr. Pff. Hoberg** u. **Heer**. — Jurist. Sem.: **Dir. d. Dekan d. Fak.**. — Volksw. Seminar: **Dirr. Pff. v. Schulze-Gävernitz** u. **Diehl**. — Versicherungswiss. Sem.: **Dir. Pf. Rosin**. — Sprachwiss. Sem.: **Dir. Pf. Sütterlin**. — Orient. Sem.: **Dir. Pf. Reckendorf**. — Seminar f. klass. Philol.: **Dirr. Pff. Immisch** u. **Deubner**. — Seminar f. roman. Philol.: **Dir. Pf. Heß**. — Seminar f. deutsche Philol.: **Dir. Pf. Wilhelm**. — Seminar f. engl. Philol.: **Dir. Pf. Brle**. — Seminar f. deutsche Literaturgesch.: **Dir. Pf. Witkop**. — Histor. Seminar: **Dirr. Pff. Fabricius**, **v. Below**, **Finke**, **Rachfahl**. — Philos. Seminar: **Dirr. Pff. Musserl** u. **Geyser**. — Psychol. Labor.: **Dirr. Pff. Musserl** u. **Cohn**. — Archäol. Inst.: **Dir. Pf. Buschor**. — Institut f. mittl. u. neuer. Kunstgesch.: **Dir. Pf. Jantzen**. — Musikwiss. Sem.: **Leiter Pf. Gurlltt**. — Mathemat. Sem.: **Dir. Pf. Heffter**. — Geogr.

Institut: Dir. Pf. Krebs. — Museum f. Urgeschichte: Dirr. Pff. Deecke u. Fischer. — Geol. Inst.: Dir. Pf. Deecke. — Mineral. Inst.: Dir. Pf. Osann. — Zool. Inst.: Dir. Pf. Spemann. — Forstzool. Inst.: Dir. Pf. Lauterborn. — Forstl. Inst.: Dir. Pf. Müller. — Forstl. Versuchsanst.: Leit. Pf. Hauerath. — Physikal. Inst.: Dir. Pf. Himstedt. — Mathem.-physikal. Inst.: Dir. Pf. Königsberger. — Physikal.-chem. Inst.: Dir. Pf. Gg. Meyer. — Chem. Labor.: Dir. Pf. Wieland. — Botan. Inst.: Dir. Pf. Oltmanns. — Anat. Inst.: Dir. Pf. Fischer. — Physiol. Inst.: Dir. Pf. v. Kries. — Physiol.-chem. Inst.: Dir. Pf. Knoop. — Pathol.-anat. Anstalt u. Sammlung f. pathol. Anat.: Dir. Pf. Aschoff. — Pharmakol. Institut: Dir. Pf. Straub. — Hyg. Institut: Dir. vacat. — Tierhyg.-Inst.: Dir. Pf. Schlegel. — Med. Klinik: Dir. Pf. de la Camp. — Med. Poliklinik: Dir. Pf. Ziegler. — Chir. Klinik: Dir. Pf. Lexer. — Orthop. Inst.: Dir. Pf. Ritschl. — Samml. chir. Instrum.: Dir. Pf. Lexer. — Frauenklinik: Dir. Pf. Optiz. — Sammlung geburtsh. Apparate u. Instrum.: Dir. Pf. Optiz. — Psychiatr. u. Nervenkl. Dir. Pf. Heebe. — Augenklin.: Dir. Pf. Axenfeld. — Kinderklin.: Dir. Pf. Neeggerath. — Klin. f. Hals-, Nasen- u. Ohrenkrk.: Dir. Pf. Kahler. — Klin. f. Hautkrkhtn: Dir. Pf. Rost. — Zahnärztl. Poliklinik: Dir. Pf. Herrenknecht. — Sammlg. gerichtl.-med. Präparate: Dir. Pf. Schüle.

Akademische Vereinigungen *).

Commentwaffe: Körbschläger.

Corps im K. SCV. (cf. I a. 1). Freiburger SC.: Rhenania, gest. 21. 9. 12 als L., rek. 3. 5. 1815, 1818 bis März 20 verschmolzen mit Suevia, susp. Nov. bis Dez. 28, 5. 7. 32 bis Aug. 32, 31. 3. 35 bis 22. 7. 37, WS. 44/45 bis 22. 11. 50 u. 3. 3. 90 bis 1. 5. 90, beh. aufgelöst 18. 7. 1913 bis 22. 9. 13. D.blau-weiß-rot (1. 12. 15 bis 1829 blau-weiß-grün), Fb. weiß-rot (s. ca. 1850, vorher s. 1830 blau-grün-silber), P. Silber, rote M. (um 1851 weiße). Kartell m. Guestphalia (Bo.), Teutonia (Ma.), Rheno-Guestphalia (Münster). EH. s. 92: Albertstr. 43. — Suevia, gest. 21. 6. 1815, 1818 bis III. 20 mit Rhenania verschmolzen (Rhenanfarben), susp. Nov. bis Dez. 1828, 1832 bis SS. 37 u. WS. 44/45 bis WS. 50/51, beh. aufgelöst 18. 7. 1913 bis 21. 9. 13. Schwarz-gelb-h.blau v. u., Fb. schwarz-gelb v. u., P. Gold, gelbe M. Kartell m. Hasso-Nasso-via-Marbg EH. s. 91: Lessingstr. 14. — Hasso-Borussia, gest. 12. 6. 78, aufgelöst 26. 6. bis 16. 8. 88, 19. 6. 96 bis 20. 2. 97 [Zwischencorps 17. 6. 96 bis 20. 2. 97 Saxonia; blau-weiß-schwarz, Ff. weiß-blau-weiß, P. Silber, weiße M.] u. 18. 7. 1913 bis 20. 9. 13, susp. 1914 bis 5. 5. 19. Weiß-rot-schwarz-weiß, Ff. weiß-schwarz-weiß, P. Silber, weiße St. Kartell m. Guestphalia-Ha. EH.: Albertstr. 23. — Palatia-Strasbourg, gest. 10. 5. 73 in Strasbourg, beh. aufgelöst SS. 76 bis SS. 78, 1881, SS. 84 bis SS. 86, 15. 7. 90 bis Anf. SS. 91 u. 21. 6. 1911 bis 22. 4. 12 (Zwischen-C.: Borussia 5. 9. 78 bis SS. 78 u. 8. 7. 84 [schwarz-weiß-schwarz, weiße St.], u. Saxonia 22. 4. 78 bis 10. 5. 76, 1881, 20. 10. 84 bis 10. 5. 86 u. 27. 10. 1911 bis 22. 4. 12 [h.blau-weiß-violett,

*) Vgl. Nachtrag Seite 368.

Fb. violett-weiß-violett, P. Silber, violette St. u. M., 1911 bis 12 violette St.), susp. 1914, rek. 1. 6. 19 in Marburg, s. 23. 4. 20 in Freiburg. Rot-weiß-violett, Fb. violett-weiß-violett, P. Silber, weiße St. Kartell: Teutonia-Marburg. — Hubertia, gest. 28. 10. 68 als Forst-Vb. a. d. Techn. Hochsch. Karlsruhe, s. SS. 20 in Freiburg, s. 2. 2. 21 C. Grün-gold-schwarz, Ff. grün-gold, P. Gold, grüne St. u. Fst. — Chargen: X, XX, XXX (außer Hasso-Borussia u. Hubertia: XXX, XX, X).

Burschenschaften der Deutschen Burschenschaft (cf. I. a. 4). Freiburger Burschensch.: Alemannia, gest. 26. 6. 60 als „Ak. V.“ (Reform-V. o. A.), s. 64 ftr., susp. 1864—67, s. 19. 1. 72 Ak. Vb. Alemannia, s. 24. 1. 79 B., susp. 3. 3. 90, rek. 17. 4. 90 [bis 1. 6. 90 Germania; schwarz-gold-rot v. u., schwarze Samt-M.]. Blau-weiß-h. grün (67 bis 68 blau-weiß-blau), Fb. blau-weiß, P. Silber, blaue M. EH. s. 5. 5. 1900: Günterstalerstr. 56. — Franconia, gest. 30. 6. 77, beh. aufgelöst SS. 81 bis Ende 81 (inzwischen Guestfalia; schwarz-weiß-grün). Rosa-weiß-moosgrün v. u., Ff. weiß-grün v. u., P. Silber, moosgrüne M. u. Fm. (s. SS. 87). Kartell m. Alemannia-Ma. EH. s. 28. V. 1904: Goethestr. 27. — Saxo-Silesia, gest. 18. 1. 85 als L., im CLC. bis 8. 1. 96, B. im ADC. s. 1. 6. 96, rez. 18. 1. 1900. Schwarz-weiß-schwarz, Ff. schwarz-weiß, P. Silber, schwarze M. EH. s. Anf. SS. 05: Tivolistr. 32. — Teutonia, gest. 5. 6. 51 als Progreß-Vb. (bis 12. 7. 60 grün-gold-rot v. u., grüne M.), s. 29. 10. 55. u. S., Pfingsten 88 bis Pfingsten 92 außerhalb d. ADC. Schwarz-d. rot-gold (s. SS. 08 grün-gold-rotes Nebenband), Fb. schwarz-gold-schwarz (s. 87), P. Gold, karmesinrote St. (1860 bis 76 rote M.). EH. s. 8. 12. 01: Bismarckstr. 11.

Landmannschaften im CLC. (cf. I. a. 5). Freiburger LC.: Thuringia, gest. 26. 6. 85, in Gießen als fr. L. Rhenania (h. blau-weiß-d. rot, h. blaue M.; verschmolzen m. d. fr. Vb. Marcomonia, gest. 23. 1. 89; blau-silber-rot), susp. WS. 07/08, Anf. 1911 verschmolzen m. d. L. Saxo-Thuringia (gest. 5. 7. 1909), deren Farben beibehalten wurden, s. 1912 Thuringia, im CLC. rez. 3. 8. 85. Weiß-grün-schwarz-weiß, Ff. weiß-grün-weiß, P. Silber, grüne M. EH. s. 25. 7. 14: Albertstr. 26. — Cimbria, gest. 1. 7. 84 als ak. pharm. V., s. 29. 6. 86 Cimbria, s. WS. 86/87 Vb. m. u. S. ohne Fachprinzip, s. Nov. 87 ftr., s. 24. 1. 88 fr. schl. Vb., s. WS. 88/89 e. W., 19. 7. 95 als L. rek., im LC. rez. 24. 5. 96, susp. Ende 1. 03 bis Anf. SS. 03 u. 1914 bis 6. 2. 19. Rot-weiß-h. blau, Ff. weiß-blau, P. Silber, h. blaue M. u. Fm. (bis 24. 1. 88 rot-weiß-grün, Ff. weiß-grün). EH. s. 7. 3. 08: Tivolistr. 29.

Turnerschaft im VC. (cf. I. a. 6): Markomanno-Albertia, gest. 28. 11. 79. Weiß-d. blau-karmesinrot-weiß, Fb. blau-rot, P. Silber (bis SS. 04 Gold), karmesinrote M. (bis Okt. 03 d. blaue); Maturität; am 12. 6. 1903 entstanden durch Verschmelzung von Albertia | gest. 28. 11. 79 als „Ak. V.“, s. 26. 7. 82 ATV., im ATB. 27. 6. 83 bis SS. 85, Couleur, e. W. u. u. S. s. 21. 6. 85, im VC. s. 28. 7. 85, Couleur u. e. W. s. 8. 3. 85; Farben: blau-weiß, s. 21. 6. 85 d. blau-silber-d. blau, Fb. silber-blau, s. Juli 89 h. blau-weiß-d. blau, Fb. weiß-d. blau, P. Silber, d. blaue M.] und Markomannia | gest. 21. 6. 82 als ATV., ftr. s. 25. 2. 83, e. W. s. Juli 88, im VC. 14. 1. 88 bis 20. 6. 99 und wieder s. 5. 6. 03, SS.

1900 frschl. Vb. Farben: karmesinrot-weiß-gold, Ff. rot-goldrot, s. Nov. 86 rot-weiß, P. Gold, karmesinrote M. u. Fm.j. EH. s. 20. 7. 07: Goethestr. 61. PVh.: Albingia u. Gotia.

Schwarze Verb. m. u. S. a) im Miltenberger Ring (cf. I. c. 6): Albingia, gest. 26. 5. 84, bis 28. 1. 85 Norddeutscher Allgemeiner V. (schwarz-gold-rot-weiß). Schwarz-gold-grün, P. Gold, n. g. BM. PVh.: VC., SC. EH.: Bismarckstr. 47. — b) im Rothenb. VSV. (cf. I. c. 5): Gotia, gest. 25. 6. 94 als ak. pharm. Gesellsch., s. WS. 05/06 pharm.-naturw. Vb. Gotia (u. S.), s. Anfang 1907 bis SS. 13 im Gosl. Verb. als naturw. Vb. Orange-weiß-grün, P. Gold, Bz. Kn.: Albertstr. 50; Br.: Alte Burse. PVh.: Markomanno-Albertia. — c) Freie: Zaringia, ak. Vb., gest. 9. 6. 82 als Stud. Liedertafel im SV., susp. während d. WS. 82/83 u. WS. 83/84, s. 4. 6. 83 AGV. Zaringia, s. SS. 05 Ak. Musikal. V., s. SS. 1911 AMVb., s. 17. 1. 14 aus d. SV. ausgetr. H. blau-weiß-gold, Bz. U. S. s. WS. 86/87, e. W. EH. s. 1. 11. 08: Sautierstr. 21. — Ak. Gesellsch. Schwarzwald, gest. 11. 11. 95. O. A. Kn.: Karthäuserstr. 38; Br.: Café Kopf; EH. am Feldberg. — Bremer Gesellsch., gest. X. 86. O. A. Kn.: Karthäuserstr. 38.

Sängerschaft im Weim. VDS. (cf. I. b. 2): Wettina, 1. 7. 1910 gest., im WCC. als Ren. bis Pfingsten 11. Braun-weiß-grün, Fb. braun-weiß, P. Silber, braune M. Kn.: Parkhotel Hecht, Werderstr.

Burschenschaft im ADB. (cf. I. b. 1): Wasgau, gest. 12. 6. 86 in Straßburg als Arminia, susp. 5. 3. 99, rek. 26. 2. 10 als burschenschaftl. Vg., s. Herbst 10 Wasgau, im ADB. adm. Pfingsten 1910, ftr. s. Ostern 1911, in Freiburg rek. 1919. Schwarz-rot auf gold. Grund, schwarze Samt-M.

Jüd. Verb. a) im KC. (cf. I. b. 4): Ghibellinia, gest. 18. 6. 97 als wissenschaftl.-gesellige Vb., s. WS. 01/02 fr. Vb., s. 05 im KC., s. 08 e. W., s. WS. 08/09 ftr., vertagt WS. 14/15 bis 1. 11. 16. u. WS. 15/16 bis Zws. 19. Schwarz-weiß-h. blau, Ff. blau-weiß-blau, P. Silber, silbergraue M. Kn.: Katharinenstr. 18; Br.: Café Kopf. — b) im KJV. (cf. II. g. 1): VJSt. Ivria, gest. 4. 11. 1908 als VJSt., bis SS. 14 im BJC. (gelb-d. blau-weiß, P. Silber); verschmolzen m. d. VJSt. Ivria (gest. 15. 4. 07, bis SS. 14 im KZV. Gold-bordeauxrot-gold, Ff. gold-rot, Bz.; bei offiz. Gelegen. rotes Band m. gold. P. u. Davidsstern). Gold-rot-gold, n. g. Kn.: Felsenkeller, Schloßbergstr. 7.

Sängerverbindung im SV. (cf. I. c. 1): Ak. Musikal. Vb. Alt-Straßburg, gest. 14. 7. 82 als SGV. Arion zu Straßburg, s. SS. 83 im SV., s. 14. 5. 19 in Freiburg. Grün-gold-schwarz (in Straßburg schwarz-gold-grün, vor 84 rot-weiß), Bz. u. Schl. m. gold. Zirkel. Schwere e. W. s. SS. 08, u. S. Maturität.

Ak. Turnverbindung im ATB. (cf. I. c. 2): Cheruscia-Burgund, gest. 1. 1. 92 als Stammtisch Jakobsklub. s. Anfang WS. 95/96 ak. Gesellsch. Cheruscia (bed. S.), s. 12. 5. 90 fr. nfr. Vb. m. u. S., susp. SS. 04, rek. 8. 5. 07 als ATVb. im ATB., verschmolzen m. d. ATV. Burgund-Straßburg (gest. 12. 6. 94, im ATB. s. 13. 6. 94; grün-goldrot). Weiß-moosgrün-rosa, P. Silber, Bz. Kn.: Jacobstr. 35.

Verein Deutscher Stud. im Kyffhäuserverb. (cf. III. i. 1), gest. 21. 6. 1901, im KV. s. 6. 8. 01. Schwarz-weiß-rot, n. g. Kn.: Brauerei Sutter, Kaiserstr. 29.

Farbentr. kathol.-deutsche Stud.-Verbindungen m. MV. a) im CV. (cf. II. e. 1): *Hercynia*, katholische deutsche Stud.-Vb., gest. 24. 6. 73, im CV. s. 14. 10. 73. Violett-gold-h.rot, Ff. violett-gold-violett (früher violett-gold), P. Gold, violette M. EH. Mercystr. 16. — *Ripuarica*, gest. 6. 6. 99 aus *Hercynia*, ftr. s. 3. 7. 99. Violett-weiß-gold, Ff. violett-weiß, P. Silber, weiße M. EH. s. 16. 5. 10: Schlierbergstr. 15; VL. Kaffeeh. Kopf. — *Hohenstaufen*, gest. 6. 6. 1905 aus *Hercynia*, im CV. s. 17. 6. 1905, ftr. s. 7. 7. 05. Weiß-blau-schwarz-weiß, Ff. blau-schwarz, P. Silber, blaue M. (bis 08 St.). Br. u. Kn.: Fahnenberg, Kaiserstr. 95; VL. Heitzler, Merianstr. — *Arminia*, gest. 1874 als nfr. theol. V. *Arminia*, susp. 1898, erneut 1. 3. 97 [offiz. Stiftungsdat.], bis 2. 12. 1909 im KDV., s. 20. 8. 10 im CV. Grün-gold-veilchenblau, Ff. grün-gold-grün, P. Gold, orangegelbe St. EH.: Dreikönigstr. 14; VL. Hechinger, Salzstr. — *Falkenstein*, gest. 18. 6. 1912 aus *Hercynia* als *Danubia*, rek. 9. 1. 18 (offiz. Stiftungsdatum) als *Falkenstein*, im CV. s. 20. 12. 12. Weiß-orange-grün-weiß (als *Danubia* grün-weiß-orange), Ff. weiß-orange-weiß, orange M. Kn.: Heitzler, Merianstr. 11. — Chargen: X, XX, XXX, XXXX. — b) Sektion d. Schweizerischen Stud.-Vereins (cf. G. II. 1): *Helvetia*, gest. 4. 12. 48, erneut 30. 10. 95. Rot-weiß-grün, Ff. rotweiß, P. Silber, rote M. Kn.: Rheinstr. 15.

Kathol. nichtfarbentr. Vereine m. MV.: a) im KV. (cf. II. e. 2): **Freiburger KV.:** *Brisgovia*, gest. 10. 5. 80 aus einer fr. Vg. norddeutscher Stud., im KV. s. 5. 8. 80. Grün-gold-rot (anfangs grün-weiß-rot). EH. s. 28. 6. 08: Sternwaldstr. 24. — *Bavaria*, gest. 28. 1. 1900 aus *Brisgovia*, publ. 18. 2. 1900. Weiß-himmelblau-weiß. RH. s. Pflingsten 07: Tivolistr. 31. — *Rheno-Palatia*, gest. 3. 2. 1911 aus *Brisgovia*, bestätigt 15. 2. 11, im KV. s. 8. 6. 11, publ. 8. 7. 11. Weiß-h.grün-weiß. Heim: Milchstr. 5. — *Germania-Hohentwiel*, gest. 21. 6. 1912 aus *Brisgovia* als *Hohentwiel*, bestätigt 2. 7. 12, publ. 2. 7. 12, im KV. s. 1913 (h. blau-weiß-d. blau), März 1919 verschmolzen als *Germania-Hohentwiel* mit d. V. *Germania* (gest. 21. 6. 97, bis 17. 11. 14 in Kartell kath.-südd. Stud.-Vereine; rot-gold-h. blau, n. g.). Rot-gold-d. blau. Kn.: Wolfshöhle, Konviktsstr. 8. — b) in UV. (cf. II. e. 3): *Unitas-Rheno-Danubia*, gest. 30. 4. 95, im UV. 30. 7. 95, bis 1919 *Unitas*. Gold-weiß-blau. Kn.: Karlstr. 7. — *Unitas-Eckhardia*, gest. 1920 (commentlos). Heim: Albertusburse, Klarastr. 18. — c) im Hochlandverband (cf. II. e. 5): *Kath. neustudent. Vb. Hochland*, gest. SS. 1914. — *Charitas*, Studentinnen-Verb. — d) Sonstige: *Unio Albertina*, repräsentative Vg. d. Konvikts-theologen, gest. Juli 1909. Weiß-violett-gold-weiß, n. g. Adr.: Burgstr. 1.

Nichtkonfessionelle Verbindungen mit MV.: a) *Wingolf* (cf. II. d. 1), gest. 7. 11. 1911, ftr. s. 18. 1. 12, susp. WS. 14/15 bis 18. 2. 19. Schwarz-weiß-gold, Fb. schwarz-gold, P. oben Gold, unten Silber, weiße M. u. Fm. Kn.: Stadtstr. 87. — b) im Schwarzburgbund (cf. II. d. 2): *Vandalia*, gest. 18. 2. 1909 als burschenschaftl. Vb., ftr.

s. Anf. 10, s. SS. 10 ak. Vb., susp. Herbst 1914 bis 1919, s. 10. 7. 19 im SB. Rot-gold-schwarz, blutrote Kranz-M. (gold. Kranz auf schwarzem Samtstreifen). Kn.: Loretto, Kapellenweg 1.

Wissenschaftl. Vereine im DWV. (cf. III. k.): Math.-Naturw. Vb. Makaria. gest. 8. 6. 85 als Naturw. V. (h. blau-gelb-rot, Ff. blau-gelb, P. Silber, Bz.), ca. 1907 verschmolzen m. d. Math.-Naturw. V. (I. 2. 98 gest., s. SS. 99 im Arnstädter Verband; cf. III. k. 5), s. 1921 Makaria. Schwarz-gold-blau, P. Silber. U.S. Kn.: Kaiserhof, Oberau 19. — Susp. s. 1914: Phil.-Histor. V., gest. 16. 10. 1909 als lose Vg. Societas Graeca, s. 23. 2. 11 korp. Phil. V., s. 23. 10. 13 Phil.-Hist. V. Im Naumb. KV. s. 17. 2. 18, jetzt im Gött. Kartell (cf. III. k. 3). Violett-silber-grün, Bz. (s. 23. 2. 11).

Ak. Sportvereine: Ak. Skiklub, gest. 12. 11. 1903. Adr.: Bertholdstr. 5. — Ak. Abt. d. Freiburger Hockey-Club (im ASB., cf. IV. 10). — Ak. Reitklub, gest. 25. 6. 1912. Kn.: Zasiusstr., priv. — Ak. Abt. d. Großh. Badischen Yachtklubs, gest. 1. 1. 1914. — Stud. Hüttengemeinschaft Dorneck, gest. SS. 1914 (Wander-u. Skifahrten). — Ak. Aussch. f. Leibesübungen.

-Freideutsch (cf. V. a.): Ak. Gilde Wiking. Adr.: Rotlaubstr. 8 II. **Studentinnen-Vereine:** a) im VStD. (cf. VI. 1): Studentinnen-V., gest. 20. 2. 1903, s. 4. 8. 06 im Verbands. Abz.: Stahlblaue Schl. m. bronzener Spange u. „St. V. F.“ (s. SS. 15). Lokal: Frauenklub, Eisenbahnstr. 33. — b) Kathol. Studentinnen-V.: Herrad, gest. 20. 5. 1914, im VKSt. s. 9. 6. 14 (cf. VI. 3). Gold-grün-silber, n. g. Lokal: Lorettostr. 28. — Luitgard, im VKSt. s. Pfingsten 1921. Blau-silber-orange. — c) Christl. Vereinig. Stud. Frauen (cf. VI. 2), gest. 1916.

Sonstige Vereine: Ak. Bonifatius-V., gest. 1888 (cf. IV. 4). Adr.: Konvikt, Burgstr. 1. — Ak. marianische Kongregation. — Kathol. ak. Missions-V., gest. 3. 7. 17, hervorgeg. aus dem Ak. Pius-V. (cf. IV. 3). — Kath. ak. Missionsvereine im Ak. Missionsbund (cf. IV. 3): I. am Priesterseminar St. Peter, gest. 25. 3. 1913, II. a. d. Univ. — Kath. Missionszirkel, gest. 1912; am Theol. Konvikt. — Sozialstud. Gruppe. — Vinzenzgruppe z. Pflege der kath. Charitas. — Deutsche Christl. Stud.-Vg. (cf. IV. 1). — V. f. d. Deutschtum im Auslande, ak. Ortsgr. (cf. IV. 8), gest. 14. 2. 1913. — Stud. Arbeiterunterrichtskurse f. Arbeiter, Arbeiterinnen u. Angestellte (Verband cf. IV. 12). — Elsaß-lothr. Stud.-Bund (cf. IV. 14), gegr. WS. 18/19. — Kriegsteilnehmerverband (cf. IV. 13).

Fachschaften (cf. VIII). Klinikerschaft, gest. 1907: o. A. Verb. cf. IV. 13). Kn.: Friedrichstr. 3. — Vorklinikerschaft, gest. SS. 19. — Vg. d. Stud. d. Zahnheilkunde (Verband cf. IV. 14). — Philologenschaft — Arbeitsgemeinschaft der philosoph., der jur. u. der staatswissenschaftl. Fakultät. — Kathol. Theologenschaft. — Chemikerschaft.

Polit. Vereinigungen: Ak. Deutschbund f. Ordnung und Freiheit, gegr. ZWS. 19. — Nationale Stud.-Vg., gegr. ZWS. 19. — Demokr. Stud.-Gruppe, gegr. ZWS. 19. — Sozialist. Stud.-Gruppe, gegr. ZWS. 19.

Freistudent. Organisationen: Freie Vereinig. Kath. Stud., gest. 1900 als Zirkel kath. Nichtinkorp., s. 1908 Vg. kath. Freistud., s. 1909 FVKSt., rek. SS. 19. (of. VII. 2). Adr.: Karlstr. 7. — Freie Vg. Kath. Studentinnen, gest. 25. 7.13. Adr.: Karlspl. 3.

Seit 4. 7. 1913 haben sich die u. S. gebenden Korp. (außer Ghibellinia) zum Schwarzen Waffenring vereinigt, der dem ADW. angehört. Seit SS. 20 bilden Cheruscia-Burgund, Alt-Straßburg u. VDSt. den Schwarzen Ring.

SS. 19 wurde als Gesamtvertretung der Studentenschaft gegr. der Allgemeine Studenten-Ausschuß; er wird gewählt nach den gleichen Prinzipien wie die Deutsche Nationalversammlung; auf je 100 Immatrikulierte kommt 1 Vertreter.

In dem Ende des Zwischensemesters 1919 zwecks gemeinsamer Interessenvertretung gegr. Verbände Freiburger Korporationen haben die schlagenden Korp. 6, die konfessionellen Korp. 6, die übrigen 2 Vertreter.

Die kathol. Arbeitsgemeinschaft entstand durch Zusammenschluß der kathol. Korp. u. Freistudenten zum Zweck der Pflege kathol. Weltanschauung und Regelung aller rein kirchlich-konfessionellen Standesfragen.

Der aus der Arbeitsgemeinschaft deutscher Studenten entstandene Hochschulring deutscher Art gehört dem deutschen Hochschulring an.

GIESSEN.

Im mat. 50 *M.* bzw. 30 *M.*, Ausländer den dreifachen Betrag. Anmeldgn. 18. Okt. bis 12. Nov., später nur bei genügender Entschuldigung. Die zum Abschluß des gewählten Studiums nach rechtsrechtlichen od. hessischen Prüfungsvorschriften erforderlichen Zeugnisse über die Vorbildung sind einzureichen. Hospitantinnenschein 25 *M.* für diejenigen, die schon an einer Universität aufgenommen waren, 15 *M.* Ueber Aufnahme von Frauen als Hospitantinnen entscheidet der Rektor auf schriftliches Gesuch (§§ 30 u. 31 der Satzungen). Auditoriengeld f. Stud. u. Hosp. 20 *M.* im Sem. Vorlesungen-Honorar: 1 Wochenstde. 8 *M.*, Inst.- u. Praktikant.-Gebühr (Med., Tierheilkde., Naturwiss., Chem., Pharm., Landw., Forstw.) 20 *M.* im Sem., Seminargebühr 2 *M.* Von der Seminargebühr ist befreit, wer Inst.-Gebühr entrichtet. Studierende, die Vorlesungshonorare und Gebühren vor Beginn des Semesters entrichten wollen, werden gebeten, das Postscheckkonto der Quästur, Frankfurt a. M. Nr. 12046, oder das Konto des Rentamts bei der Mitteldeutschen Kreditbank, Filiale Gießen, zu benutzen. Die Quästur gibt während der Ferien auf Anfrage auch schriftlichen Bescheid über die Höhe der Honorare. Stundungsgesuche bis 15. Okt. bzw.

1. Mal. Krankenkassenbeitrag 10 *M.* Bibl.-Gebühr 10 *M.*
Eine akadem. Auskunftsstelle befindet sich in der Univ.-
Bibliothek, Keplerstr. 2.

Hessische Ludwigs-Universität.

Gestiftet 1807.

Beginn der Vorlesungen 24. Oktober.

Rektor: Roloff (phil. Fak.). — *Exrektor:* v. Eleken (med. Fak.).
— *Dekane:* im Jahre 1921: Krüger, Eger, Gotschlich, Zwlok, Hirt, im
Jahre 1922: Schlan, Mittermaier, Bostroem, Martin, Laqueur.

I. Evangelisch-theologische Fakultät.

Dekan: G. Krüger, im Jahre 1922: Mart. Schlan.

Pff. ord.: G. Krüger (29. 6. 62) Kirchengesch. IV 4; Werden u.
Wachs. d. modern. Katholizismus. 1; kirchengesch. Sem. (Augustin)
1 m. 2. — Em. Walt. Mayer (9. 9. 54) Dogmat. I 4; vergl. Konfessions-
kde. 4; systemat. Sem. (Schleiermachers Glaubensl.) 1 m. 2. —
Mart. Schlan (10. 8. 69) Gesch. d. Predigt 2; evang. Kirchenlied 1;
Gesch. d. Pädag. 3; Jugendpflege u. -straf. 1; Sem.-Uebgn. (relig.
Volkskde.) 1½. — Hans Schmidt (11. 5. 77) (Tübgn.) kl. Prophet. 4;
Gesch. d. israelit. Relig. 4; hebr. Grammat. f. Anf. 4; alttest. Sem.
1½. — K. L. Schmidt (Berlin) Römer- u. Galaterbr. 4; Relig. d. Ur-
christent. 4; neutest. Sem. 1½.

Pf. ord. hon.: Aug. Frhr. v. Gall (18. 9. 72) Jeremia Cp. 1—25, 30,
31 4, Cp. 26—29, 32—45 1 m. 2; Prosem. 1½; altägypt. Texte 2.

Außeretatm. Pf. ext.: Osk. Holtzmann (20. 10. 59) (N.T.) beurl.

Doz.: Aug. Dell, Entstehg. d. Neuprottestantism. 2. — Heinr.
Frick, Haupttypen außerchristl. Mystik 1; Kolloqu. 1—2.

Repet.: Heinr. Frick, Håbråerbr. 2; kirchengesch. Repetit. 2.

II. Juristische Fakultät.

Dekan: O. Eger, im Jahre 1922: Wolfg. Mittermaier.

Pff. ord.: Wolfg. Mittermaier (29. 5. 67) Zivilprozeßr. 6; Straf-
prozeßr. 4; Uebgn. (Strafr.) 1½; Kolloqu. (gerichtl. Psychol.) 1 g.;
Jugendpflege u. -straf. 1. — A. Zyoha (18. 10. 71) dtseh. Privatr. 4;
Wechsel- u. Scheckr. 1; Kircher r. 4; dtseh-rechtl. Uebgn. 1 m. 2;
Uebgn. (bürgerl. R.) f. Anf. 1 m. 2. — O. Eger (19. 10. 77) Handelsr.
5; Uebgn. (bürgerl. R.) f. Vorger. 1 m. 2; Uebgn. (röm. R.) f. Vorger.
1 m. 2; roman.-papyrol. Sem. pss. — Hans Gmella (13. 8. 78) dtseh.
Reichs- u. Landesstaatsr. 5; Völkerr. 4; Kirchenr. 4; Uebgn. (öff. R.)
1. — Leo Rosenberg (7. 1. 79) bürgerl. R., allg. Tl. 5 m. 2 (bis Weihn.);
Gerichtsverfassgr. 1; Uebgn. (Zivilprozeßr.) 1½.

Etatm. Pf. ext.: Rud. Henle (7. 7. 79) bürgerl. R. (Schuldverh.)
5 m. 2 (nach Weihn.); Privatversichergsr. 1; Urheherr. 1; Uebgn.
(röm. R.) f. Anf. 2.

Doz.: C. Aug. Emge, Rechtsphilos. II 1 m. 2; Lekt. v. Kants
Metaphys. d. Sitten I (Privatr.) 1 m. 2; Steuerr. 2.

Assist.: W. Groh, Konversat. üb. Arbeiter. 2, üb. Sachenr. 2 g

III. Medizinische Fakultät.

Dekan: Em. Gotschlich, im Jahre 1922: Eug. Bestroom.

Pf. ord.: Eug. Bestroom (18. 10. 51) allg. Pathol. u. pathol. Anat. 5; pathol.-anat. Demonstr.- u. Sektionskurs 2 m. 2 bezw. 5 m. 2; gerichtl. Med. f. Med. 1. — A. Vossius (10. 2. 55) ophthalmol. Klin. u. Poliklin. 4; Augen- u. Allg.-Leiden 1. — Rob. Sommer (18. 12. 64) psychiatr. Klin. 3; Kurs d. Nervenkrkhtn. 1; exp. u. med. Psychol. II 1 g. — Jul. Geppert (7. 11. 56) Pharmakol. u. Toxikol. I 1 $\frac{1}{2}$; pharmaz.-pharmakognost. Kurs f. Veter.-Med. 1 m. 2; Arbtn. im Inst. tägl. — Pet. Poppert (10. 10. 60) chir. Klin. u. Poliklin. 6; Demonstr. v. Operat. 2 g. — F. Volt (17. 2. 63) med. Klin. 6. — K. v. Eicken (31. 12. 73) Untersuchungsmethoden d. Ohres u. d. ob. Luft- u. Speisewege, f. Anf. (m. Brüggemann) 3; Klin. d. Krkhtn. d. Ohres u. d. ob. Luft- u. Speisewege 1 m. 2. — K. Bürker (10. 8. 72) animale Physiol. 5; Prakt. dazu (in 2 Grupp.) 5; physiol. Kolloqu. 1 m. 2g.; physiol. Untersuchgn. tägl. — Em. Gotschlich, Infekt.-Krkhtn. einschl. Immunit.-Lehre 4; hyg. Prakt. (m. Griesbach) 1 m. 2; Labor.-Arbtn. f. Geübt. tägl.; Gesundheitsl. 1. — Rud. v. Jaschke (17. 3. 81) geburtsh.-gynäkol. Klin. 5; geburtsh. Operat.-Kurs (m. Siegel) 2; Physiol. d. Schwangerschft. 1. — Alb. Jesionek (9. 1. 70) Klin. d. Haut- u. Geschl.-Krkhtn. 2; allg. Pathol. d. Hautkrkhtn. 1; Kurs d. Haut- u. Geschl.-Krkhtn. 1; Bekämpfg. d. Geschl.-Krkhtn. 1. — B. Henneberg (5. 6. 67) Anat. d. Menschen I 5; Entw.-Gesch. 2; m. Elze: Präparierübgn. 6 m. 2; Demonstr. d. Körperhöhl. 2; ärztl. Techn. 1. — Kurt Elze (16. 2. 85) Sym- u. Parasympathicus 1; s. a. Pf. ord. Henneberg. Pf. Elze ist nach Rostock berufen.

Pf. ord. hon.: H. Griesbach, Schulhyg. 1; Gewerbehyg. 1; Repetit. d. Hyg. u. soz.-hyg. Sem. 1 m. 2; Anltg. z. wiss. Arbtn. tägl.; s. a. Pf. ord. Gotschlich.

Ekstern. Pf. ext.: Heinr. Walther (12. 4. 66) Physiol. u. Pathol. d. Schwangerschft. (Sem.) 1. — Hans Koeppel (4. 1. 67) Kinderhikde. 1 m. 2; Kinderklin. 2.

Außeretatsm. Pf. ext.: Frz. Soetbeer (3. 1. 70) Erkrkgn. d. inn. Sekretion 1. — Aug. Brünig (17. 4. 74) orthop. Klin. 1 m. 2; orthop. Turn. 1; spez. Chir. II 2. — H. Hohlweg (20. 6. 79) (inn. Med.) beurl. — Kurt Berliner (24. 5. 79) klin. Anat. d. Zentralnervensyst. 1; Versicherungsgesetzgeb. u. soz. Fürsorge in ihr. Beziehgn. z. Begutachtg. u. Behdlg. psych. u. nervös. Krkhtn. 1; Uebgn. 1. — Arth. Weber (3. 8. 79) Herzdiagnost. (neuere Methoden) f. Vorger. 1. — W. Stepp (20. 10. 82) med. Poliklin. 2; Perkuss. u. Auskultat. f. Anf. u. Geübt. (m. Haas) je 1 m. 2; Kolloqu. üb. inn. Krkhtn. 1. — A. Jeß (7. 3. 83) Augenspiegelkurs f. Anf. u. Vorger. 2 m. 1 $\frac{1}{2}$; Augenoperat.-Kurs m. Repetit. aus d. Augenhikde. 1 $\frac{1}{2}$. — Alfr. Brüggemann (2. 7. 82) Oto-Rhino-Laryngol. 2; s. a. Pf. ord. v. Eicken. — O. Huntmüller, mikrobiol. Kurs f. vorger. Med. u. Veter.-Med. 2 m. 2; Volksseuch. u. ihre Bekämpfg. 1; Hyg. d. Leibesübgn. 1; Anltg. z. wiss. Arbtn. tägl. — Math. Heinr. Göring (5. 4. 79) forens. Psychiatr. f. Jur. u. Med. 1; Kolloqu. (gerichtl. Psychol.) 1. — W. Sundermann (13. 5. 78) Unfallchir. m.

prakt. Uebgn. f. Vorger. 2; allg. Chir. II 2. — Gg. Haas (24. 4. 86) Mikrosk. u. Chem. am Krknbett 1 m. 2; s. a. Pf. ext. Stepp.

Doz.: Gg. Hönigsmann, Gesch. d. Med. (Ueberblick) 1. — Pf. Walt. Söhrmann (14. 5. 80) (Hyg.) beurl. — Willi Siegel, geburtsh.-gynäkol. Untersuchgskurs 1 m. 2; Physiol. d. Wochenbetts u. d. Neugebor. 1; s. a. Pf. ord. v. Jaschke. — Rob. Feulgen, physiol. Chem. 2 m. 1 $\frac{1}{2}$; Prakt. d. vegetativ. Physiol. 3. — Heinr. Flecher, inn. Sekretion u. Nervensyst. f. Mediz.-Stud. u. Aerzte. — O. Specht, chir. Propädeut. 1 m. 2; Fraktur. u. Luxat. 2; Verbandskurs 1.

Veterinärmedizinische Fakultät.

Dekan: W. Zwick, im Jahre 1922: P. Martin.

Pff. ord.: W. Pfeiffer (16. 6. 67) chir. Klin. 5; spez. Chir. 4; Operat.-Kurs 1 m. 2; Hufschlagskurs 1 m. 2; gerichtl. Veterinärmed. 2. — Adam Ott (4. 2. 66) spez. pathol. Anat. d. Haustiere 5; Fleischbeschau 1; pathol.-anat. Demonstr. u. Sektion.; Nahrungsmittelkde. u. Milchuntersuchg. 2. — P. Martin (15. 8. 61) systemat. u. topogr. Anat. d. Pferdes 5; Präparierübgn. an Haustieren I u. II (m. Schauder) 5 m. 2. — W. Zwick, med. Klin. 5; spez. Pathol. u. Ther., I. Tl. 4; klin. Propädeut. 2; mikrosk.-chem. Untersuchgn. 1.

Doz.: W. Schauder, allg. Anat. u. allg. Entw.-Gesch. d. Haustiere 2; vergl. Knochen- u. Bänderl. d. Haustiere 2; angew. Anat.; Bau u. Leistgn. d. Haustierkörpers II, f. Landw. 2.

Beauftr. Doz.: Pf. W. Kneil, Poliklin. tägl.; Geburtsh. 3; geburtsh. Kurs 2; Besprechg. poliklin. Fälle 1 g., Viehversicherungswes. 1. — Dr. J. Medde, Fleischbeschau 1; Untersuchungstechn. 1 m. 2; Schlachthofkde. 1.

IV. Philosophische Fakultät.

Dekan: H. Hirt, im Jahre 1922: R. Laqueur.

Pff. ord.: O. Bohagel (3. 5. 54) dtsh. Lit. im 18. Jahrh. 3; dtsh. Metrik 2; Fastnachtsspiele v. Hans Sachs 1; Sem.-Uebgn. f. jüng. Stud. 1; Sem. f. dtsh. Philol. 1 $\frac{1}{4}$. — Diétr. Bebrons (12. 1. 59) Einf. ins Provenzal. 2; frz. Lit. (bis Renaiss.-Zeitalt.) 5; roman. Sem. 1 m. 2; prakt. Sem. f. frz. Spr.: Lekt. u. Erkl. frz. Autoren d. 19. Jahrh. 1. — K. Elbe (13. 9. 58) org. Exp.-Chem. 5; chem. Prakt. (m. Brand u. Meigen) ganz- u. halbtg.; chem. Uebgn. f. Landwirte (m. Meigen) 5 m. halbtg., f. Med. u. Vet.-Med. (m. Brand) 2 m. 2 $\frac{1}{2}$; Unterr.-Uebgn. f. Lehramtskand. (m. Meigen) 1 pg.; pharmaz.-chem. u. nahrungsmittelchem. Uebgn. (m. Brand) ganztg.; chem. u. physikal.-chem. Kolloqu. 1 m. 2. — Walt. König (20. 11. 59) Exp.-Phys. I. 5; physikal. Prakt. f. Mathem. u. Naturwiss. (m. Uller u. Cermak) 2 m. 3, f. Vorger. nach Verabredng., f. Chem., Med., Veter.-Med., Pharm. u. Landwirte je 1 m. 3; Leitg. selbst. Arbtn. ganz- u. halbtg.; Uebgn. in Demonstr.-Versuch. etc. f. Lehramtskand. (m. Cermak) 1 g.; physikal. Kolloqu. (m. Fromme) 1 ps. — P. Glævius (28. 9. 58) Betriebsorganisat. 1 m. 2; spez. landw. Betriebl. m. Buchführ. 4; landw. Maschinen 1 m. 2; Molkereiwes. 2; m. Buck: Anltg. z. wiss. Arbtn. ganz- u. halbtg., agro-

-physiol. Uebgn. $\frac{1}{2}$ Tag; Sem.-Uebgn; Exkurs. — F. Engel (20. 12. 61) Diff.- u. Integr.-Rechng. II 4; Sem.-Uebgn. dazu 1; Diff.-Geom. (Forts.) 3; Besprechgn. dazu 1 m. 2 pg. — K. Kalbfleisch (3. 11. 68) lat. Stilist. 2; philol. Sem. (Persius) 1 m. 2; Prosem. (Statius' Achilleis) 1 m. 2. — W. Horn (6. 1. 76) engl. Lit. (bis z. Zeit d. Königin Elisabeth) 4; engl. Verskunst 1; Sem.-Uebgn. (histor.-neuengl. Grammat.) 1 m. 2; phonet. Uebgn. 1. — G. Roloff (7. 10. 66) Gesch. Napoleons I. (1795—1815) 4; Sem.-Uebgn. (Neuzeit) 1 m. 2. — Rud. Herzog (31. 8. 71) Sophokles Antigone 2; Catull 2; antike Mysterienrelig. 1; philol. Sem. (Homerisch. Demeterhymnus) 1 m. 2. — Aug. Messer (11. 2. 67) Uebgn. z. Einf. in d. Philos. 1 m. 2; Fichtes Leben u. Lehre 1; Sem. 1 m. 2; philos. Grundlag. d. Pädag. 3. — L. Schlesinger (1. 11. 64) Lebesguesche Integrale u. Fouriersche Reihen 1 m. 2; Potentialtheor. u. Integr.-Gleichgn. 3; Sem.-Uebgn. f. mittl. Semester 1; Funkt.-Theor. (Sem.) 2 pg. — R. Laqueur (27. 8. 81) Untergang d. röm. Weltreichs 2; Quellenkde. z. röm. Gesch. 2; Sem.-Uebgn. (Hellenism.) 1 m. 2. — H. Hirt (19. 12. 56) sprachwiss. Erläuterergn. z. lat. Schulgrammat. 2; Einf. in d. Gotische 2; Elem. d. Sanskr. 2; Sanskr.-Uebgn. f. Vorger. g.; altnord. Uebgn. f. Vorger. 1g.; Besprechgn. 1 m. 2 g.; Buddhism. 1. — K. Sohaum (14. 7. 70) theoret. Chem. 2; chem. Energetik u. Verwandtschaftsl. 1; Besprechg. wicht. physikal.-chem. Fragen 1; physikal.-chem. Uebgn. 6 bezw. 3; physikal.-chem. Prakt. ganz- od. halbtg.; Kolloqu. 1 m. 2. — P. Kahle (21. 1. 75) hebr. Grammat. 2; Syr. f. Anf. 2; syr. Texte 1; samaritan. Texte 1 g; arab. Grammat. 2; arab. Texte 2. — W. Bergmann, Forsteinrichtg. I. 2 m. 2; Holzmess- u. Ertragskde. 1 m. 2; Waldwetrechng. u. forstl. Statik II (Verfahren) 1 m. 2. — Gerh. Rodenwaldt (16. 10. 86) antike Architektur 3; Probl. d. Plastik 1; archäol. Sem. (Architektur) 1 m. 2. — F. Wigener (26. 7. 79) dtsh. Wirtschaftsgesch. bis z. Ausgang d. Mittelalt. 2; Gesch. d. Papstt. (ausgew. Frag.) 1; Sem.-Uebgn. (Mittelalt.) 1 m. 2; Besprechgn. f. Vorger. pg. — Christ. Rauch (30. 9. 77) niederl. Malerei 1 m. 2; Kunst d. Mittelalt. 1; kunstgesch. Sem. — E. Küster (24. 6. 74) Kryptogam. 2; Forstbotan. 3; mikrosk. Prakt. f. Anf. I. u. II. je 2 m. u. 2 p.; Fortschr. (Pflanzenphysiol.) f. Vorger. 1. — H. Harrassowitz (19. 10. 83) Kurs f. Vorger. 2 m 2; Erdgesch. m. Uebgn. 3; Bodenschätze Deutschl. 1; m. Hummel: geol. u. bodenkundl. Kolloqu. 1 g., Anltg. z. Benutzg. d. Lehrgsammlgn. 2; Anltg. z. selbst. Arbtn. tägl. — Em. Wimmer (Freiburg (. Br.) Einf. in d. Forstwiss. 1; Waldbau 5. — E. v. Aster (18. 2. 80) philos. Uebgn. f. Anf. (Rousseaus Schriften) 1 m. 2; neuere Philos. v. Kant bis z. Ende d. 19. Jahrh. 4; philos. Probl. u. Richtgn. d. Gegenw. 1; Sem. 1 m. 2; Jugendpflege u. -straf. 1. — H. Kraemer, spez. Tierzucht 2 m. 2; Zuchtwahl u. Beurtlg. d. Tiere 2; öf. Maßnahm. z. Förderg. d. Tierz. 1; Anltg. z. wiss. Arbtn. halbtg.; Darwinism. im Lichte züchterisch. Erfahrgn. 1. — K. Fromme (11. 6. 52) theoret. Elektrizit.-Lehre 3; theoret.-phys. Uebgn. 1; Astron. $1\frac{1}{2}$; Meteorol. 1; phys. Kolloqu. 1 pss. — H. Graßmann (8. 5. 57) projekt. Geom. in analyt. Bhdlg. 5; Besprechgn. dazu 1 pg.; Perspektive m. Uebgn. 3. — N. N., Zool. u. vergl. Anat. II 5; zool. Uebgn. 4; zool. Prakt. tägl. — N. N., allg. prakt. Nat.-Oekon. 4; volksw. Uebgn.

Elatom. Pff. ext.: F. Leuz, allg. theoret. Nat.-Oekon. 4; Finanzwiss. II 2; Uebgn. f. Vorger. I pg. — Hans **Schnelderhöhn** (Frankf. a. M.) Kursf. Anf. I m. 8; Untersuchungsmethdn. kristallisiert. Körper 4; Gesteinskde. 3; kl. mineral. Prakt.; Anltg. z. selbst. Arbtn. tägl.; Kolloqu. — Kurt **Brand** (19. 3. 77) chem. Technol. I 2; Sem. f. org. u. pharmaz. Chem. je 1 g.; Untersuchg. v. Trinkwass. u. Harn 1; Ausmittelg. v. Giften 1; s. a. Pf. ord. Elbs. — W. **Meigen** (12. 6. 73) (Freiburgi. Br.) Sem. f. analyt. Chem. 2 g.; chem. Rechn. 1; moderne Theor. d. anorg. Chem. 1; s. a. Pf. ord. Elbs.

Außeretism. Pff. ext.: Jos. **Collin** (2. 2. 64) dtsh. Roman d. 19. Jahrh. 2; Dante u. Goethe 1. — Walt. **Kinkel** (23. 12. 71) Kants Leben u. Werke 2; Hegels Phaenomenol. d. Geistes (Forts.) 1; Aesthet. 1. — Werner F. **Bruck** (23. 8. 80) Wirtschft. u. Steuerpolit. 1; Lehre v. d. Unternehmgn. u. wirtsch. Organisat. 2; Uebgn. I m. 2. — W. **Kleberger** (20. 4. 78) Tierernährgs- u. Füttergs. 4 m. 1¹/₂; Spiritusfabrikat. u. Bierbrauerei 1¹/₂; kl. landw. Prakt.: Futtermittel u. -kontrolle I m. 5, statistisch. Berechngn.; Arbtn. f. Vorger. ganztg. — Hugo **Hepding** (7. 9. 78) altröm. Poesie 2. — K. **Uller** (9. 8. 72) Techn. d. Wärme- kraftmaschin. 1; s. a. Pf. ord. König. — P. **Cermak** (17. 8. 83) Kathodenstr. u. elektr. Leitg. in Gasen 1; exp. Akust. 1; Hand- fertigkeitprakt. I m. 3; s. a. Pf. ord. König. — Kurt **Koffka** (18. 3. 86) Gestalt-Psychol. 2; Kolloqu. I m. 2; exp.-psychol. Prakt. 2 od. 4; Anltg. z. wiss. exp.-psychol. Arbtn. 1. — Fel. **Jentsch** (14. 9. 82) Spektrosk. 1. — Arth. **Franz** (26. 8. 81) frz. Synt. 2; Dante 1; prakt. Sem. f. frz. Spr. (Uebgn.) g.; span. Uebgn. II 2. — W. **Gundel** (26. 8. 80) griech. Staatsaltertümer 2. — E. **Güntner**, Sozialism. 1; Priv.- u. Sozialversicherg. 2; Einf. in d. Statist. 1; Sem.-Uebgn. 1. — E. **Horneffer**, Gesch. d. Metaphys. 2. — Phil. **Maassen**, angew. Mathem.

Doss.: Osw. **Weidenbach** (4. 3. 78) Kampf um die Weltanschauung 2; Uebgn. dazu 2. — Hub. **Erhard** (9. 1. 83) d. Mensch, s. Vorgesch., s. Rassen u. d. Verrichtgn. s. Körpers I m. 2; Tier- physiol. I 2; Einf. in d. Tierpsychol. 1. — K. **Roller**, pädag. Psychol. 2; pädag. Frag. d. Gegenw. 1; Sem.-Uebgn. (exp. Pädag.) 1. — A. v. **Grolman**, dtsh. Mystik (bis z. Reformat.) 1; lit.-histor. Uebgn. (Goethes dramat. Werke) I m. 2; d. dtsh. Roman (seit 1900) 1. — Marg. **Bleber**, hellenist. Kunst 2; Uebgn. (Skulptur. aus Kos) 1. — J. **Compernaß**, byzant. Lit. v. Justinian bis Leo d. Weisen 2; Uebgn. 1¹/₂. — Gg. **Funk**, Systemat. d. einheim. Wald- bäume 2; d. außereurop. Wälder 1; Pilzkrkbt. d. Wein- u. Obst- gewächse 1; botan. Uebgn. u. Exkurs. 2 od. 4. — W. **Peppler**, (Meteorol.) beurl. — Er. **Stern**, Einf. in d. Pädag. 1¹/₂; Uebgn. (Bedeutg. d. Psychoanal. f. Pädag. u. Geisteswiss., Forts.) 2; pädag. Uebgn. 2. — K. **Mummel**, Paläontol. d. Wirbellos. 2; Grund- wasser u. Quellen 1; s. a. Pf. ord. Harrassowitz. — Pf. P. **Stegmann** (Tierzucht.) beurl. — Heinr. **Weber**, Forstverwaltg. 2; Holz- handel u. -verkehr I m. 2.

Mit Lehrauftr. versehen: Pf. G. O. **Trautmann**, Rob. **Schumann** u. Joh. **Brahms** in ihr. Werken 1; Harmoniel. (in 3 Kurs.) je 1;

Kontrapunkt 1. — Dr. Heinr. Burk, allg. Pflanzenprodukt.-Lehre 5; Sem. Uebgn.; s. a. Pf. ord. Gisevius.

Mit Vertretung beauftragt: Pf. ord. Mart. Brendel, Einf. in d. Versicherungswies. 1; Wahrscheinlichkeitsrechng. m. Anwendgn. 1. m. 2. — Pf. van der Meer, prakt. niederl. Kurse 2; niederl. Lit. d. 19. Jahrh. 1; Lekt. e. mittelniederl. Textes 1.

Lekt.: Dr. Gg. Faber, altdtsch. Dichtg. im dtsh. Unterr. 2; Rede- u. Vortr.-Uebgn. 2 g.; Disposit.-Uebgn. 1 g. — Dr. Theo Spira, engl. Aussprach-Uebgn. 1; Uebgn. (Engl.) in 3 Kurs. je 1 m. 2 g.; Engl. f. Gymnas.-Abitur. in 3 Kurs. — Mehmed Ali Bey, Uebgn. in arab. Schrift 1 g.; Türk. (in 3 Kurs.); Einf. ins moderne Persisch 2. — Jac. Weinberg, kursor. Lekt. e. Bibeltextes 2; Mischna 1; Talmud Traktat Baba qamma 2 g. — John S. Stephens, Life and Letters in Engl. 1; Engl. in 3 Kurs. je 1 m. 2 g.

Mit Abhaltg. d. sprachl. Ergänzungskurse beauftr.: Pf. P. Helmke, Lat. f. Ob.-Realsch.-Abitur. f. Anf. u. Vorger. je 4. — Hans Kling, Griech. f. Realgymn.- u. Ob.-Realsch.-Abitur. f. Anf. u. Vorger. je 4; griech. u. lat. Stilübgn. 2.

Assist.: Dr. Stintzing, physikal.-chem. Methoden 1. — Pf. Arth. Loos, Protozoa 1. — Dr. F. Eggers, Insekt. 2. — Dr. Metz, niederl. Volkswirtschaft. (Uebgn.) 1. — Pf. K. Ebel, Paläogr. u. Urkdniehre (Uebgn.) 2. — Dr. K. Karstien, Otrfrids Evangelienharmonie, II. Tl. 2; Minnesangs Frühling 2; Russ. 2 m. 2. — Jean Debrüt, de Montesquieu à Rousseau: le siècle des Lumières 1. — Dr. Heinr. Kauter, alt- u. mittelengl. Texte 2 m. 2.

Kurse üb. spez. Privatwirtschaftsl.: W. Dönne, Techn. d. Bankgeschäfts. — H. Will, Wesen u. Zweck kaufm. Buchführg. u. Bilanzierg.

Künste u. Fertigkeiten: K. Fries, Zeichn. — J. Ködding, Modellier. — Univ.-Fechtl. Fehn, Fechten. — Turnl. Dr. Werner, prakt. Turnkurs. — Univ.-Turn- u. Tanzl. W. Will, Turnen u. Tanzen. — Univ.-Reitl. Klenitz-Gerloff, Reiten.

Universitäts-Bibliothek.

Geöffnet im SS. tägl. von 8—1 und (außer Samstag) von 3—6 Uhr, im WS. tägl. von 9—1 u. (außer Samstag) von 3—7 Uhr. Bücherabgabe von 11—1, Montag, Mittwoch und Freitag auch von 3—5.

Dir.: Pf. K. Ebel (24. 9. 68); — Ober-Bibl.: Pf. Em. Heuser (3. 4. 61). — Bibl.: Pf. Rob. Fritzsche (16. 4. 68); Pf. Hugo Hepding (7. 9. 78); Dr. F. List.

Akademische Unterrichts-Institute und Sammlungen.

Univers.-Bibl. s. ob. — Theol. Seminar: alttest. Abt.: Leiter Pf. H. Schmidt; neuest. Abt.: Leiter Pf. K. L. Schmidt; kirchenhistor. Abt.: Leiter Pf. Krüger; systemat. Abt.: Leiter Pf. Mayer; prakt.-theol. Abt.: Leiter Pf. Schlan. — Alttest. Prosem.: Dir. Pf. v. Gall. — Jurist. Sem.: Dir. der zeitige Dekan. — Anat.

Inst.: Dir. Pf. Henneberg. — Physiol. Inst.: Dir. Pf. Bürker. — Pharmakol. Inst.: Dir. Pf. Goppert. — Pathol. Inst.: Dir. Pf. Bestroom. — Hyg. Inst.: Dir. Pf. Gotschlich. — Medizin. Klinik: Dir. Pf. Veit. — Klinik f. Haut- u. Geschl.-Krkhtn.: Dir. Pf. Jeslonek. — Frauen-Klinik: Dir. Pf. v. Jaschke. — Sammlung der geburtshilfl. Instrumente: Dir. Pf. v. Jaschke. — Hebammenlehranstalt: Dir. Pf. v. Jaschke. — Kinderklinik: Leiter Pf. Koeppel. — Klinik f. psych. u. nervöse Krkhtn.: Dir. Pf. Sommer. — Chir. Klinik: Dir. Pf. Poppert. — Sammlung der chir. Instrumente, Maschinen und Bandagen: Dir. Pf. Poppert. — Augenklinik: Dir. Pf. Vossius. — Ohren-, Nasen- u. Halsklinik: Dir. Pf. v. Eicken. — Chir. Veterinärklinik: Dir. Pf. Pfeiffer. — Med. Veterinärklinik: Dir. Pf. Zwilck. — Veterinärmed. Poliklinik: Dir. Dr. Kneil. — Veterinär-anat. Inst.: Dir. Pf. Martin. — Veterinär pathol. Inst.: Dir. Dr. Ott. — Philos.-pädagog. Sem.: Dirr. Pff. Messer u. v. Aster. — Inst. f. exp. Psychol. u. exp. Pädag.: Leiter: Pff. Messer u. Koffka. — Histor. Sem.: Dirr. Pff. Roloff, Laqueur u. Vigener. — Archäol. Inst.: Dir. Pf. Rodenwaldt. — Kunstwiss. Inst.: Dir. Pf. Rauch. — Sem. u. Prosem. f. klass. Philol.: Dirr. Pff. Kalbfleisch u. Herzog. — Sem. f. dtach. Philol.: Dir. Pf. Behaghel. — Sem. f. roman. Philol.: Dir. Pf. Behrens. — Sem. f. engl. Philol.: Dir. Pf. W. Horn. — Prakt. Sem. f. neuere Spr.: Dirr. Pff. Behrens (Französisch) u. Horn (Engl.). — Sem. f. indogerman. Sprachwiss.: Dir. Pf. Hirt. — Sem. f. orient. Spr.: Dir. Pf. Kahle. — Staatswiss.-statist. Sem.: Dir. vacat. — Mathem. Sem. u. Kabinett: Dirr. Pff. Engel, Schliesinger, Graßmann. — Geodät. Inst.: Dir. Pf. Fromme. — Physikal. Inst.: Dir. Pf. König. — Mathem.-physikal. Inst.: Dir. Pf. Fromme. — Chem. Labor.: Dir. Pf. Elbs. — Physikal. chem. Inst.: Dir. Pf. Schaum. — Mineral. u. geol. Inst.: Dir. Pf. Harrassowitz. — Botan. Inst. u. botan. Garten: Dir. Pf. Küster. — Zool. u. vergl. anat. Inst.: Dir. Pf. Dürken (i. V.). — Geogr. Inst.: Dir. vacat. — Forst-Inst.: Dir. Pf. Bergmann. — Landw. Inst.: Dir. Pf. Glævius. — Agrikulturchem. Labor.: Leiter Pf. Kleberger. — Musikal. Inst.: Dir. Pf. Trautmann.

Akademische Vereinigungen *).

Commentwaffe: Korbschläger.

Corps im K. SCV. (cf. I. a. 1). Gießener SC.: Teutonia, gest. 1. 6. 39 von Starkenburgern, susp. 5. 12. 96 bis 2. 2. 99 [inzwischen s. 6. 12. 98 Palatia; grün-weiß-rot, Fb. grün-weiß, P. Silber, grüne M.]. Grün-d.rot-gold, Fb. grün-rot-grün, P. Gold, d. grüne M. Kartell m. Hansea (Bo.) u. Franconia (Münch.). EH. s. 1. 6. 94: Kaiserallee 77; — Starkenburgia, gest. 26. 8. 26 (grün-weiß-rot), susp. 1831, rek. 18. 7. 32 als Teutonia (rot-weiß-gold), s. 18. 7. 33 Starkenburgia, susp. VIII. 34, rek. 19. 2. 39 (7. 8. 40: Farben öffentlich angelegt), susp. 5. 12. 98 bis 2. 2. 99 [inzwischen s. 6. 12. 98 Saxonia; h. blau-weiß-d. blau, P. Silber, d. blaue M., Fb. s. 16. 12. 98 h. blau-weiß-h. blau, vorher Füchse kein Band]. Karmesinrot-weiß-gold, Fb. rot-weiß, P. Gold, karmesinrote M. Kartell m. Saxo-Borussia (Hel.), Guest-

*) Vgl. Nachtrag Seite 368.

phalia (Bo.), Saxonia (Gö.), Guestphalia (Je.), Silesia (Br.). EH. s. 1894: Wilhelmstr. 88. — Hassia, gest. 8. 8. 15 (schwarz-grün-rot), susp. WS. 19/20 bis 20. 2. 20, susp. 21 bis SS. 22 u. 18. 8. 96, rek. 9. 8. 89 (grün-weiß-rot, grüne M.), susp. 25. 7. 39 bis 21. 3. 40; 10. 5. 43 verschmolzen mit dem C. Marcomannia, dessen Farben u. Stiftungstag: 3. 3. 42 (offiz. Stiftungstag) angenommen wurden; susp. 5. 12. 98 bis 1. 2. 99 [inzwischen Rhenania; d. blau-weiß-rot, Ff. blau-weiß, P. Silber, d. blaue M.]. Schwarz-weiß-rot, Fb. schwarz-weiß-schwarz, P. Gold, weiße M. (11. 6. 33 bis 10. 5. 43 grün-weiß-rot, grüne M.). Kartell m. Brunsviga (Gö.), Suevia (Mch.) u. Thuringia (Jena), Hasso-Nassovia (Ma.). EH. s. 1892: Hessenstr. 3. — Chargen: X, XX, XXX.

Corps im RSC. (cf. I. a. 3): *Hubertia*, gest. 14. 12. 62 als schwarze Vb. a. d. Forstak. Eisenach, ftr. L. s. 65, aufgelöst WS. 90/91, rek. als V., später L., s. 5. 6. 1908 C., rek. 1911, susp. 1914, rek. in Gießen 2. 5. 21, im RSC. adm. 18. 5. 21, rez. 1. 7. 21. Grün-gold-schwarz, Ff. grün-gold-grün, P. Gold, h. grüne St. Kn.: Pulvermühle, Rodheimerstr.

Burschenschaften d. Deutschen Burschenschaft (cf. I. a. 4). Gießener Burschensch.: *Alemannia*, gest. 11. 12. 61 als Stud.-V. (blau-rot-gold, gelbe M.), s. 21. 1. 62 Vb. (h. blaue M.), s. 14. 11. 64 B. m. u. S., susp. 8. 12. 75 bis 16. 4. 77. H. blau-kirschrot-gold, Fb. (s. SS. 75) blau-rot-blau, P. Gold, h. blaue M. u. Fm. EH. s. 6. 6. 01: Gutenbergstr. 29. — *Franconia*, 4. 6. 72. als Pharm.-V., s. 4. 2. 74 Pharm.-Naturw. V., s. 3. 11. 74 Ak. Naturw. V., s. 2. 7. 98 u. S., s. 25. 2. 99 schwarze Vb. *Franconia*, s. 3. 3. 01 ftr. frschl. Vb., s. 23. 10. 02 Maturität, s. 4. 6. 06 Renonce-B. in der DB., Pfingsten 08 rez., susp. Ende SS. 14, rek. 1. 12. 14 u. 28. 5. 16. Grün-weiß-rot, Fb. grün-weiß-grün, P. Gold, schwarze M. X, XX, XXX. EH. s. 25. 10. 13: Kaiserallee 85. — *Germania*, gest. 14. 8. 51 als Vb., SS. 52 fundiert m. d. Vb. „Trebund“, s. SS. 53 ftr., s. 15. 12. 58 u. S., s. 1. 8. 63 beh. anerkannt als B., susp. Anf. 1873 bis 25. 5. 78 und Mai 85 bis Okt. 88; SS. 96 bis Anf. 98 aus dem ADC. ausgetreten, susp. Anf. WS. 14/15. Schwarz-d. rot-gold (SS. 53 bis 21. 1. 61 schwarz-rot-grün, s. 88 als Ehrenband getragen), P. Gold, keine Ff., M. ziegelrot (bis März 1858 schwarz). EH. s. 17. 7. 1901: Wetzlarerweg 35.

Landmannschaften im CLC. (cf. I. a. 5). Gießener LC.: *Darmstadtia*, gest. 11. 2. 82 als schwarze Vb. (u. S.), s. 18. 2. 93 ftr. fr. L. m. e. W., 28. 5. 93 im CLC. adm., 13. 5. 94 rez., außerhalb des CLC. 20. 1. 98 bis 17. 6. 99. Violett-weiß-rot (anfangs blau-weiß-rot, n. g.), Ff. weiß-violett-weiß, P. Silber, violette M. u. Fm. EH. s. 17. 2. 07: Klinikstr. 1. Maturität. — *Chattia*, gest. 4. 7. 82 als V. Blümchen, als ak. Vb. angemeldet SS. 96, Stud.-Vb. *Chattia* s. WS. 01/02, s. Ende WS. 13/14 ftr. L., im CLC. adm. Pfingsten 14, rez. 7. 4. 17. Rot-weiß-rot, Ff. weiß-rot-weiß, P. Silber, ziegelrote M. u. Fm. Kn.: Gasth. Hindenburg, Seltersweg 68.

Turnerschaft im VC. (cf. I. a. 6): *Hasso-Nassovia*, gest. 6. 2. 1920. Orange-weiß-d. blau v. u., Fb. blau-weiß-blau, P. Silber, blaue M. PVh.: LC. Kn.: Felsenkeller, Bahnhofstr.

Burschenschaft im ADB. (cf. I. b. 1): *Arminia*, gegr. Anf. SS. 85 als „Literar. V.“ (purpur-gold-grün, n. g.), hervorgeg. aus dem Lesekränzchen Wikingerbund (gest. 14. 1. 82 am Gymnasium

zu Gießen), s. 26. 11. 85 (offiz. Stiftungsdatum) B. Arminia, s. Anf. SS. 86 ftr., s. 15. 10. 86 im ADB. m. Couleur u. e. W., susp. 16. 6. bis 16. 7. 96 u. Ende SS. 98 bis 17. 10. 03; Oktbr. 99 bis SS. 02 außerhalb des ADB., 17. 10. 03 rek. als nfr. burschenschaftl. Vg., s. 1. 3. 04 wieder ftr. B. Arminia. Schwarz-gold-d.rot (anfangs schwarz-gold-h.rot), P. Gold, rotbraune M. (anfangs Samt-M.). PVh.: Fr. B. Normania-Marburg. Br.: Kaiserhof. Kn.: Licherstr. 59.

Freie wissenschaftl. Verbindung: Merowingia, gest. 1. 6. 85 als math.-phys. V., s. 99 math.-naturw. Vb., s. 1919 wiss. Vb. Merowingia, WS. 87/88 bis SS. 1921 im Arnstädter Verband, s. SS. 21 ftr. D.blau weiß-gold, Ff. blau-weiß v. u., blaue M. Kn.: Wolfstr.

Jüd. Verb. im KC. (cf. I. b. 4): Staufia, gest. 3. 2. 1919 als KC.-Stammtisch Saltrissa, s. SS. 19 Staufia, s. WS. 19/20 Vb. Schwarz-gelb-h.blau, Fb. schwarz-blau, P. Gold (anfangs d.blau-weiß-schwarz, dann braun-rot-gold), silbergraue Samt-M. (anfangs d.-blaue M.). Kn.: Einhorn, Lindenplats.

Verein-Deutscher Stud. im Kyffhäuserverb. (cf. III. i. 1), gest. 4. 2. 91, im KV. s. 8. 8. 91. Schwarz-weiß-rot, n. g. Kn.: Gastw. Haubach, Schützenstr. 2; Br. Universitätscafe; Exkn.: Anerod.

Stud. Reform-Vb. im VDB. (cf. II. d. 3): Adelpia, gest. 7. 5. 70 als „Freier Studentenverein“ (Freianer) im Weim. CV. d. stud. Reform-Vb., s. 27. 1. 74 Adelpia, s. XI. 94 Vollcouleur. Grün-weiß-gold, P. Gold, h.grüne M. EH. s. SS. 13: Kaiserallee 87.

Christl. Verbindung m. MV.: Wingolf (cf. II. d. 1), gest. 15. 8. 52, hervorgeg. aus einem Pfingsten 52 gest. christl. V., ftr. s. 15. 8. 52, im WB. s. 9. 8. 54. Schwarz-weiß-gold, P. Gold, schwarze Samt-M. u. Hm. EH. s. 18. 7. 94: Wilhelmstr. 40.

Kathol. Korporationen m. MV.: a) ftr. Vb. im CV. (cf. II. e. 1): Hasso-Rhenania, kath.-deutsche Stud.-Vb., gest. 18. 1. 83 als fr. Vg., im CV. s. 5. 8. 83, Vb. s. 23. 2. 84. Gelb-weiß-rot, Ff. gelb-rot, P. Silber, rote St. (bis SS. 02 gelbe M., bis 17. 1. 19 d.rote Seidenstr., bis SS. 21 rote M.). Kn.: Großherzog v. Hessen, Bahnhofstr. X, XX, XXX, XXXX. — b) nfr. V. im KV. (cf. II. e. 2): Nassovia, gest. 11. 1. 96, s. 4. 5. 96 korp. u. publ., SS. 96 in KV. adm., 97 rez. D.blau-orange-d.blau, P. Silber, n. g. Heim: Burggraben 9; Br.: Hotel Schütz. — c) nfr. V. im UV. (cf. II. e. 3): Unitas-Cheruskia, gest. 29. 5. 1919 von U.-Sigfridia-Bonn als Unitas, s. 12. 6. 19 im UV. Weiß-blau-gold, n. g. Kn.: Augustiner, Ludwigspl. X—XXXX.

Jüd. Verbindg. m. MV. im KJV. (cf. II. g. 2): Gruppe des KJV., gest. 24. 2. 1919. Gelb-blau-weiß, n. g.

Wissenschaftl. Vereine a) Gießener Wissenschaftl.erverband (gest. 1880, bis 10. 2. 1911 Verband wissensch. Vereine; in DWV., cf. III. k): Ak. theol. V., gest. 9. 1. 80, susp. SS. 99 bis WS. 02/03. D.blau-weiß-h.blau, n. g. Im Eisenacher Kartell s. 9. 2. 83 (cf. III. k. 1). Kn.: Solmser Hof, Bahnhofstr. 31. — Wiss. Vb. Gotia, gest. 28. 6. 75 als klass.-phil. V., bald altphil. Lese-V. (schwarz-weiß-h.blau), susp. WS. 85/86 bis XII. 88, s. SS. 90 Phil.-hist. V., 7. 5. 90 m. d. Neuphil. V. (gest. 16. 11. 77) verschmolzen, susp. WS. 91/92 bis 1. 5. 92, s. SS. 09 Phil.-hist. Vb., s. WS. 20/21 Wiss. Vb. Schwarz-

weiß - h. blau, n. g. (im Naumburger KV. s. SS. 84 bzw. SS. 92, s. 28. 5. 20 im Gött. Kartell, cf. III. k. 3). U. S. Kn.: Café Ebel. — b) Sonstige: Literar. Gesellsch., gest. 1909 (nicht korp.). Lokal: Hôtel Schütz. — Bund z. Pflege von Musik u. Literatur, gegr. 1914 (nicht korp.). — Landwirtsch. Vb. Agronomia, gest. 12. 6. 1918. D. blau-weiß-grün, Fb. blau-weiß-blau, P. Silber, d. blaue M. K.: Postkeller, Wagengasse. (In ALV.)

Freideutsche Vereinigung: Ak. Freischar (cf. V. a), Gründungsgruppe, gest. als Freiland, abstinente Vb. im DB. a. St., vertagt Herbst 1914 bis 24. 2. 1919.

Studentinnenvereine: a) im VStD. (cf. VI. 1): Vg. Gießener Studentinnen, gest. 8. 7. 15, s. VIII. 16 im VStD., susp. — b) Christl. Vereinigung Stud. Frauen (cf. VI. 2), gest. 1917. — c) Helmgard, kath. Studentinnen-V., gest. 25. 11. 19, im VKSt. s. Pfingsten 1921. Rosa-gold-moosgrün.

Sportvereine im ASB. (cf. IV. 10): Ak. Riege der Rudergesellsch. 1877, e. V. — Ak. Abt. des V. Rudersport 1918, e. V. (in Kartell ak. Rudervereine, cf. IV. 9, u. im ASB, cf. IV. 10). — Ak. Sportklub (angegliedert dem Sportklub v. 1900, e. V., u. der Gieß. Turn-, Spiel- u. Sport-Vg.). — Ak. Abt. d. V. f. Bewegungsspiele, e. V.

Sonstige Vereine: Deutsche Christl. Stud.-Vg. (cf. IV. 1), gest. 6. 8. 97. Heim: Bismarckstr. 6 II. — Ak. Gesang-V., gest. 19. 2. 1819 (gemischter Chor, nicht korp.). — Ak. Bonifatius-V., gest. 1897 (cf. IV. 4). — Deutschnat. Stud. Gruppe.

Fachschaften (cf. VIII): Juristenschaft. — Gießener Theologenschaft. — Vet.-med. Fachschaft. — Fachschaft der studierenden Landwirte. — Gießener Philologenschaft. — Medizinerschaft. — Chemikerschaft.

Freistud. Organisation: Freie Vg. Kath. Stud. gest. 29. 11. 1912, im Verband (cf. VII. 2) s. 12. 8. 13, susp. s. 1914. — Freideutsche Studentenschaft. Heim: Studentenheim, Burggraben 9.

Dem Hochschulring deutscher Art (gest. WS. 20/21) gehören alle Korporationen an außer Nassovia, Unitas-Cheruskia und Staufia. Einen Zweckverband bilden sämtl. auf dem Standpunkt der u. S. stehenden Korporationen; das Lokalkartell des Allg. Deutschen Waffenrings s. Ende WS. 1918/19 dieselben mit Ausnahme der Deutschen Burschenschaft. Zum Fünfer-Ring haben sich die Korp. mit Mensurverwerfung zusammengeschlossen (Adelphia, Wingolf, Hasso-Rhenania, Nassovia, Unitas-Cheruskia).

Der Ausschuß der Studentenschaft besteht aus 50 Mitgliedern, die hervorgehen aus allgemeiner, gleicher, geheimer, unmittelbarer Verhältniswahl nach Listen, die am Schlusse jedes Semesters stattfindet. Die Verteilung der Sitze auf die einzelnen Listen erfolgt nach den Bestimmungen des Wahlgesetzes für die deutsche Nationalversammlung.

GÖTTINGEN.

Immattr.-Termin: letzter: 8. Nov. Gebühr: 18 bzw. 12 \mathcal{M} . Zulassung wie bei Berlin. Exmattr.: 8 \mathcal{M} . Vorlesungen: Belegen u. Anmelden bis z. 14. Nov. Die Honorarsätze sind für Vorlesungen nach dem Satze von 8 \mathcal{M} für die Wochenstunde berechnet. Uebungen etc. sind im allgemeinen etwa doppelt so teuer, bei Unbemittelten Stundung. Stundungsgesuche sind schriftlich beim Rektor bis z. 1. Nov. einzureichen. Stipendien: Bewerbungen an den Kurator, Theaterstr. 7 (s. auch die im Buchhandel erschienene Schrift: Dr. Pauer, Zusammenstellung der Gött. Univ.-Stipendien). Gesuche um preuß.-staatliche Freitische sind für das SS. bis z. 28. Febr., für das WS. bis z. 31. Aug. bei der Freitischinspektion einzureichen. Bewerbungen um braunschweig.-staatliche Freitische sind für das SS. bis z. 1. Mai, für das WS. bis z. 1. Nov. bei dem Staatsministerium in Braunschweig einzusenden. Unfallversicherung für Mediziner u. Naturwiss. 1.25 \mathcal{M} pro Sem., Krankenkassenbeitrag 8 \mathcal{M} .—Akad. Lesehalle eröffnet WS. 1915/16 (Sem.-Beitrag 3 \mathcal{M}). Sie ist eine gemeinsch. Schöpfung der Studenten- und der Dozentenschaft, die beide die dafür nötige organisatorische Arbeit geleistet und die finanziellen Mittel aufgebracht haben. Sie enthält eine Fülle v. Zeitungen u. Zeitschriften, eine Handbibliothek histor., geogr., nationalökon. u. naturwiss. Werke und ist darüber hinaus der Mittelpunkt für eine große Anzahl gemeinnütziger studentischer Einrichtungen. So ist mit ihr eine Leihbibliothek, eine Akademische Auskunftsstelle, ein Büchervermittlungsausschuß, ein Arbeitsvermittlungsausschuß und ein Ausschuß für Studienreisen, Veranstaltung von Vorträgen und Volksunterrichtskursen verbunden. Die Lesräume stehen gegen Lösung von Eintrittskarten auch Nichtakademikern offen. Geöffn. werkt. 9–1, 2–10, Sonntags 11–1, 3–7 Uhr. — Wohnungen: Auskunft bei dem Logiskommissar, Hausverwalter Döll, Aula.

Georg August-Universität.

Gestiftet 1737.

Beginn 15. Oktober, Schluß 15. März.

Kurator: Geh. Reg.-Rat Valentiner. — *Rektor*: Stille (phil. Fak.)
— *Dekane*: z. Zt. unbestimmt, Oertmann, Er. Meyer, Peter.

I. Theologische Fakultät.

Dekan: z. Zt. unbestimmt.

Pff. ord.: Nath. Bonwetsch (17.2.48) Gesch. d. Kirche (18. u. 19. Jahrh.) 2 p. — F. Spitta (10. 1. 52) Joh.-Ev. 4 p.; kathol. u. evang. Gottesdienst in Beziehg. z. d. kirchl. Beweggn. d. Gegenw. 1 p.; liturg. Uebgn. 1 g. — C. Mirbt (21.7.60) Gesch. d. Papstt. 4 p.; Kirchenkde. d. Gegenw. II

(evang. Kirche) 1 m. 2 p.; Sem.-Uebgn. 2 ö. — Arth. Titius (23. 7. 64) Galaterbr. 2 p.; Glaubensl. I 4 p.; dogmat. Syst. seit Albr. Ritschl 2 p.; systemat. Uebgn. (Lehre v. d. Kirche) 1 m. 2 ö. — C. Stange (7. 3. 70) Konversat. (Luthers Schriften) 1 m. 2 p.; Ethik 4 p.; katechet. Uebgn. 1 ö.; relig. Weltauffassg. 1 p. — Alfr. Bertholet (9. 11. 68) Hoh. Lied u. Prediger 1 p.; israelit. Relig.-Gesch. 4 p.; relig.-gesch. Uebgn. 1 m. 2 ö.; relig. Weltauffassg. 1 p. — J. Meyer (13. 1. 68) prakt. Theol. II 4 p.; Syst. d. Pädag. 2 p.; relig. Volks- u. Kirchenkde. Niedersachsens 2 p.; homilet. u. liturg. Uebgn. je 2 ö.; katechet. Uebgn. 1 ö. — Walt. Bauer (8. 8. 77) Korintherbr. 4 p.; Eintlg. ins N. T. 4 p.; neuest. Uebgn. (Kanongesch.) 1 m. 2 ö. — Alfr. Rahlfs (29. 5. 65) Eintlg. ins A. T. 4 p.; hebr. Grammat. f. Anf. 6 p.; alttest. Uebgn. 1 m. 2 ö. — Eman. Hirsch (14. 6. 81) (Bonn) Dogmengesch. 4 p.; Luthers geistig. Werdegang bis 1521 1 p.; geistig. u. relig. Leben im Zeitalt. d. Befreiungskr. 1 ö.; Sem.-Uebgn. 1 m. 2 ö.

Doss.: O. Piper, Meister Eckehart u. d. dtsoh. Mystik 1 p.; Probl. d. Gottesglaubens 2 p.; Beprechg. dazu g.; Melanchthons Loel (Uebgn.) 1 m. 2 g. — Erik Peterson, Kirchengesch. I 4 p.; Lekt. newest. Schriften (Prosem.) 1 m. 2 ö.; kirchengesch. Uebgn. ö. — Hans Duhm, Psalmen 4 p.; ind. Relig. u. Buddhism. 1 p.; Buch d. Richter (Prosem.) 1 m. 2 ö.

II. Rechts- u. staatswissenschaftl. Fakultät.

Dekan: P. Oertmann.

Pff. ord.: Ferd. Frensdorff (17. 6. 33) (öfl. R.) i. R. — Rob. v. Hippel (8. 7. 66) Strafr.-Prakt. 1 m. 2 p.; Strafproz. 4 p.; Gefängniswes. 1 ö. — P. Schoen (15. 5. 67) Staatsr. 4 p.; Kirchenr. 3 p.; kirchl. Eher. 1 ö. — P. Oertmann (8. 7. 65) bürgerl. R. (allg. Tl.) 4 p.; Uebgn. (bürgerl. R.) f. Vorger. 1 m. 2 p.; Zivilproz. 4 p. — K. Oldenberg (23. 9. 64) prakt. Nat.-Oekon. 2 m. 2 p.; Gesch. d. Nat.-Oekon. u. d. Sozialism. 1 p.; Einf. in d. Versicherungswes. 1 m. 2 p.; versicherungswiss. Sem. 1 pg.; volksw. Beprechgn. 1 m. 2 p. — Jul. Binder (12. 5. 70) Rechtsphilos. 4 p.; Syst. d. röm. Privatr. 6 p.; bürgerl. R. III (Sachenr.) 4 p. — Herb. Meyer (10. 2. 76) dtsoh. Privatr. 4 p.; bürgerl. R. II (Schuldverh.) 4 p.; Schifffahrtsr. 1 ö.; Handelsr.-Prakt. 1 m. 2 p. — Fritz Schulz (16. 6. 79) bürgerl. R. V. (Erbr.) 3 p.; Uebgn. (bürgerl. R.) f. Anf. 2 p.; Digest. 1 m. 2 p.; romanist. Sem. 1 pg. — Jos. Bergfr. Eßlen, allg. (theoret.) Volkswirtschaftsl. 2 m. 2 p.; Statist. 1 m. 2 p.; volksw. Sem.-Uebgn. f. Vorger. 1 m. 2 pg. — Rud. Müller-Erzhaob (23. 8. 74) Handelsr. 4 p.; handelsrechtl. Sem. 1 pg.; Priv.-Versicherungsr. 1 m. 2 p.; Sem. f. Versicherungswiss. 1 pg. — Jul. Hatschek (21. 8. 72) dtsoh. u. preuß. Verwaltgsr. 2 m. 2 p.; Verwaltgsr.-Prakt. 1 m. 2 p.; Völkerr. 4 p.; öfl.-rechtl. Sem. 1 g. — W. Höpfner (11. 4. 71) Einf. in d. Rechtswiss. 8 p.; Rechtsentw. in Preuß. 2 p.; Strafr., allg. Tl. 4 p.; Preßr. 1 ö.

Pf. ord. hon.: Boldt, Reichsabgabenordng. 1 p.; Steuerl. u. Steuergesetzgeb. 1 m. 2 p.; wirtsch., soz. u. kulturelle Aufgab. d. dtsoh. Städte 1 p.

Doss.: R. Henig, Strafr., besond. Tl. 2 p.; Hauptprobl. d. Strafr. in d. Rechtsprechg. d. Reichsgerichts 1 p.; d. neue Entwurfz. Straf-

gesetzb. 1 p.; Kriminalpsychol. u. -techn. 1 p.; strafrechtl. Klausur-arbten. 1 m. 2 p.; Strafproz.-Prakt. 1 m 2 p. — Hans Niedermeyer, Gesch. d. röm. R. (inkl. Zivilproz.) 4 p.; bürgerl. R. (Familiennr.) 2 p.; Klausur-arbten. (bürgerl. R.) 1 m. 2 p.; Repetit. (Schuldverh., Sachenr.) 4 p.; Landwirtschaftsr. I. 2 p.; Lat.-Kurse f. Jur. 2 p. — H. Mirbt, allg. Staatsl. 2 p.; Verfassg. d. Dtsch. Reiches 1 p.; Konversat. (Staats-Verwaltungs.) 1 m. 2 p.; versicherungswiss. Sem. 1 pg.

III. Medizinische Fakultät.

Dekan: Er. Meyer.

Pff. ord.: Ed. Kaufmann (24. 3. 60) spez. pathol. Anat. 4 p.; Sektionskurs (m. Fischer) 1 m. 2 p.; mikrosk. Geschwulstdiagnost. 1 m. 2 p.; Demonstr.-Kurs 1 m. 2 p.; Arbten. im Inst. tägl. pg. — E. Schultze (22. 3. 65) psychiatr. u. Nervenklin. 2 m. 2 p.; Anfertigg. v. Gutachten pg. — Eug. v. Hippel (3. 8. 67) propädeut. Augenklin. 2 p.; Klin. d. Augenkrkhtn. 4 p.; pathol. Anat. d. Auges 1 ö. — P. Jensen (30. 10. 68) Physiol. d. Menschen II. 5 p.; m. Ehrenberg u. Ebbecke: physiol. Prakt. f. Anf. 4 m. 2 pss., f. Vorger. tägl. pss.; selbst. Arbten. tägl. pg. — Wolfg. Heubner (18. 6. 77) exp. Pharmakol. 5 p.; gewerbl. Vergiftgn. 1 ö.; Pharmakol. u. Arzneiverordngsl. f. Zahnärzte 2 p.; Arbten. im Inst. tägl. pg. — Hans Reichenbach (30. 11. 64) Hyg. II. 3 p.; hyg.-bakt. Kurs 1 m. 3 p.; bakt. Kolloqu. g.; Arbten. im hyg. Inst. tägl. pg. — Rud. Stieh (19. 7. 75) chir. Klin. 4 m. 1½ p.; klin. Visite 1 ö. — Er. Meyer (11. 3. 74) med. Klin. 4 m. 1½ p.; klin. Visite 1 ö.; — K. Reifferscheid (12. 1. 74) geburtsh.-gynäkol. Klin. 5 p.; geburtsh. Operat.-Kurs am Phantom (m. Lönne) 3 p.; Kolloqu. (in 3 Grupp.) je 1 pss.; gynäkol. Operat. g. — Hugo Fuchs (24. 12. 76) allg. Hystol. u. systemat. Anat. I. (Eingeweide) 8 p.; Präparierübgn. an d. Leichel. u. II. Kurs (m. Voit) 5 m. 3 pss.; Arbten. im Labor. tägl. pg. — F. Goppert (25. 10. 70) Klin. d. Kinder- u. Säuglingskrkhtn. 4 p.; Ernährg. u. -störgn. im Säuglingsalt. 1 ö. — W. Lange (21. 10. 75) Einf. in d. Hals-Nasen-Ohrenhklde. 1 m. 2 p.; Hals-Nasen-Ohrenklin. 4 p.; pathol. Anat. d. Ohres 1 ö.; Störgn. d. Stimme u. Spr. 1 ö. — M. Voit (27. 7. 76) topogr. Anat. 3 p.; Entw.-Gesch. 1 ö.; s. a. Pf. ord. Fuchs. — Erh. Flecke (11. 5. 69) Einf. in d. Hautklin. 1 p.; Klin. d. Haut- u. Geschl.-Krkhtn. 4 p.; Dermatol. u. Syphil. f. Zahnärzte 1 p.; Gonorrhoe 1 ö. — Th. Lechte (9. 10. 64) gerichtl. Med. f. Med. 2 p., f. Jur. 1 ö.; Unfall- u. Versichergsm. 2 p.; soz. Med. 1 p.; Prakt. d. gerichtl. Med. 1 m. 2 p.

Pff. ord. hon.: Hub. Jak. Esser (21. 7. 43) (Tierhklde.) liest nicht. — F. Jul. Rosenbach (16. 12. 42) chir. Tuberkul. p.; chir. Infekt.-Krkhtn. p.

Pff. ext.: O. Damsch (23. 6. 55) klin. Propädeut. 3 p.; Fürsorgemaßnahmen z. Bekämpfg. d. Tuberkul. 1 ö. — H. Eüler (13. 5. 78) Klin. d. Zahn- u. Mundkrkhtn. 2 m. 1¼ p.; techn. Zahnhklde. ganztg. p.; Pathol. d. Zähne II 2 p.; Erkenng. u. Behdlg. orthodont. Fälle 2 pg.

Doz.: Pf. Hans Doering (28. 12. 71) Kolloqu. (allg. u. spez. Chir.) 2 p. — Pf. Walther Offenorde (1. 1. 79) Ohren-, Nasen- u. Halskrkhtn. f. Zahnärzte 1 p., f. vorger. Med. (Untersuchskurs) 2 pss.; Leistgn. u. Störgn. d. Vorhofbogensangappar. 1 ö. — Pf. Werner Rosenthal

(24. 6. 70) soz. Hyg. 1 p.; Schulhyg. f. Lehramtskand. 1 p.; Gewerbehyg. 1 p.; Besichtiggn. ö.; Volksgesundheitspflege 1 ö.; Immunit.-Lehre 1 p.; Seuchen u. Ansteckg. im Wandel d. Zeiten 1 p. — Pf. Walt. H. Schultze (15.5.80) (Pathol.) beurl. — Pf. F. Eicholberg (8.5.81) psychiatr. Propädeut. 1 p.; Nervosit., ihre Ursachen u. Behdlg. 1 g. — Pf. Walt. Fischer, wicht. Tropenkrkhtn. 2 p.; spez. pathol. Anat. d. Mundhöhle, f. Zahnärzte 2 p.; Einf. in d. Gesch. d. Med. 1 p. — Pf. Alfr. Leber (7. 3. 81) (Augenh.) beurl. — Pf. Rud. Ehrenberg 19. 11. 84) physiol. Chem. II. 1 m. 2 p.; Probl. d. Lebens 1 p.; s. a., Pf. ord. Jensen. — Pf. Wolfg. Hauschild (24. 8. 83) Osteol., Syndesm. u. Myol. 4 p.; Situs d. Stammes u. d. Extremität. 3 p. — Pf. Ulr. Ebbecke (29. 12. 83) Physiol. f. Zahnärzte u. Naturwiss. 4 p.; s. a. Pf. ord. Jensen. — Pf. Siegfr. Loewe (19. 8. 84) (Pharmakol.) beurl. — Kurt Böhndorn, Einf. in d. Kinderhdkde. 2 p.; Ernährg. u. -störgn. 2 p.; Säugl.- u. Kleinkinderfürsorge 1 p. — Pf. Jos. Igersheimer (8. 9. 79) Augenspiegelkurs f. Anf. u. Vorger. je 1 p.; Funkt.-Prüfg. d. Auges 1 p.; poliklin. Uebgn. 1 p. — Pf. Osk. Bruns (18. 7. 78) med. Poliklin. 3 p.; physikal. Heilmethdn. 1 p.; prakt. Uebgn. am Krknbett 2 p. — W. Schmidt (Psychiatr.) beurl. — Walt. Könncke, orthop. Chir. 2 p.; chir. Poliklin. 2 p. — Hans Alb. Dietrich, Einf. in Geburtsb. u. Gynäkol. 2 pss.; Schwangerenuntersuchg. 2 pss. — Frz. Stadtmüller, Gefäß- u. Nervenl. 3 p.; mikrook. Kurs f. Zahnärzte 2 p. — W. v. Gaza, allg. Chir. 3 p.; spez. Chir. d. Mundhöhle u. Kiefer, f. Zahnärzte 1 m. 2 p.; Gesch. d. neuer. Chir. 1 pg. — R. Seyderhelm, Perkuss. u. Auskultat. f. Anf. 2 pss.; inn. Med. f. Zahnärzte 3 pss. — Fel. Stern, Einf. in d. Neurol. 2 p.; d. Gehirn, s. Funkt. und Krkhtn. 1 ö. — F. Lönne, soz. Frauenfrage u. Med. ö.; Kolloqu. pss.; s. a. Pf. ord. Reifferscheid. — Walt. Lehmann, Fraktur. u. Luxat. m. Verbandkurs 3 p. — Rebel, konserv. Zahnhdkde.: Kurs 5 m. 3 pss., Vorlesg. 2 p.; Porzellan-Füllgsmethdn. (Uebgn.) 1 pg.

IV. Philosophische Fakultät.

A. Historisch-philologische Abteilung.

Dekan: Alb. Peter.

Pff. ord.: Alb. Stimming (17. 12. 46) Charakterist. d. Vulgärlat. u. Gesch. d. frz. Sprache 2 p.; Molières Leben u. Werke 2 p. — M. Lehmann (19. 5. 45) frz. Imperialism. im 17. u. 18. Jahrh. Begründg. d. europ. Gleichgewichts 2 p.; Zeitalt. Friedr. d. Gr. 2 p.; Erheb. Europas gegen Napoleon 1 p.; Sem.-Uebgn. 1 m. 2 g. — Edw. Schröder (18. 5. 58) dtsh. Schriftspr. u. nhd. Grammat. 4 p.; dtsh. Sem. (dtsh. Volksbücher) 1 m. 2 p.; Prosem. (mhd. Uebgn. f. Anf.) 1 pg. — R. Reitzenstein (2. 4. 61) Tacitus 4 p.; philol. Sem.: griech. Epigramme, Ciceros Orator je 1 m. 2 pg. — Lor. Morsbach (6. 1. 50) Bedeutg. Shakespeares f. d. moderne Kultur 1 ö. — K. Brandl (20. 5. 68) Gesch. d. Reformat.-Zeit 4 p.; Polit. als Lehre v. d. im Staatsleben wirkend. Kräften 1 p.; Sem.-Uebgn. (Karl V) 1 m. 2 g. — R. Pletschmann (24. 9. 51) Gesch. d. Bibliotheken 2 p.; Uebgn. (Buch- u. Bibliothekswes.) 1 pg. — F. Andreas (14. 4. 46) armen. Texte 2 p.; osset. Texte 2 p.; Afghanisch,

Forts. 2 pg.; manich. Turfanfragm., Forts. 1 pg. — Kurt Sethe (30. 9. 69) ägypt. Grammat. f. Anf. 2 p.; histor. Inschrift. d. 18. Dynastie 2 p.; neuägypt. Rechtsurkdn 2 p.; kopt. Lekt. f. Vorger. 1 pg. — Mark Lidsbarski (7. 1. 68) kanaanäische Inschrift. 1 g.; syr. Chroniken 2 p.; arab. Grammat. 2 g.; arab. Uebgn. 1 g. — H. Thiersch (12. 1. 74) antike Numismat. 2 p.; antike Gemmen 1 p.; Denkm. d. Kunst z. antik. Theater 1 p.; archäol. Uebgn. 1 m. 2 pg. — Em. Sleg (12. 8. 66) (Kiel) Sanskr.-Grammat. f. Anf. 3 p.; leichte Sanskr.-Texte 2 ö.; Sem. (schwier. Sanskr.-Texte 2 pg.; tochar. Uebgn. 1 pg. — M. Pohlenz (30. 7. 72) Sophokles 4 p.; philol. Sem. (Lucan) 1 m. 2 pg. — Gg. Graf Vitatum v. Eckstädt (14. 5. 80) ital. Kunst v. Giotto bis Rafael 4 p.; Sem.-Uebgn. (Giotto) 1 m. 2 pg. — Ed. Hermann (19. 12. 69) Gesch. d. griech. Sprache 2 p.; sprachwiss. Uebgn. 1 pg.; Litauisch 3. — Gg. Misch (5. 4. 78) allg. Gesch. d. Philos.: Einlgt. 1 p.; Logik 3 p.; Sem.-Uebgn. dazu 1 m. 2 p.; d. Wahrheitsprobl. 1 p. — R. Weissenfels (17. 9. 57) jüng. dtsh. Romantik u. H. v. Kleist 3 p.; Goethes Faust 2 p.; dtsh. Sem.: Goethes Elegien 1 m. 2 pg., Murners Narrenbeschwörg. 1 pg. — Günth. Jachmann, Plautus 3 p.; philol. Sem. (Aristoteles Poetik) 1 m. 2 pg.; Prosem. (Ovids Metamorphos.) 1 m. 2 pg. — H. Nohl (7. 10. 79) Ethik 2 p.; philos. Prosem. (Platos Staat) 1 m. 2 pg.; pädag. Sem. 1 m. 2 g.; d. histor. Bewußtsein 1 p. — F. Ludwig (8. 5. 72) Einf. in d. Musikgesch. 3 p.; Beethoven 2 p.; Uebgn. 2 pg. — Andr. Walther (10. 2. 79) Soziol. d. modern. abendländ. Kulturen 3 p.; außenpolit. Kolloqu. 1 m. 2 ö. — Alf. Hilka (30. 7. 77) (Greifsw.) histor. frz. Grammat. I (Einlgt., Lautl.) 4 p.; älteste frz. Sprachdenkm. 2 p.; histor. Einf. ins Span. nebst Lekt. d. Don Quijote 2 p.; roman. Sem. 2 pg. — Ulr. Kahretsd (Münster) israelit.-jüd. Gesch. 1 ö.; Zeitalt. d. röm. Revolut. 4 p.; Uebgn. 2 pg.

Pff. ord. hon.: Hugo Willrich (20. 8. 67) röm. Kaiserzeit v. Tiberius bis Mark Aurel 2 p. — Th. C. Hall, sittl. u. kulturell. Leben N.-Amerikas 2 p.; Uebgn. 1 pg.; namhaft. Dichter N.-Amerikas 1 ö.

Pff. ext.: P. Darmstaedter (17. 10. 73) Weltgesch. 1871—1914 2 p.; Kolloqu. (Frieden v. Versailles) 1 m. 2 ö. — Neumann, hof. Epos u. Interpret. Wolfr. v. Eschenbach 3 p.; Ahd. (Prosem.) 1 p.; altnord. Kränzchen f. Anf. 1 g.

Doz.: Pf. F. Roeder (1. 10. 75) histor. engl. Synt. 2 p.; neuengl. Uebgn. (in 3 Kurs.) je 2. — Pf. Walt. Suchler (4. 11. 78) frz. Lit. (seit 1880) 1 p.; altfrz. Uebgn. (Prosem.) 1 p.; neufrz. Uebgn. (in 3 Kurs.) je 2. — Pf. Kurt Müller (22. 2. 80) Akropolis v. Athen 2 p.; archäol. Sem., II. Abt. (Uebgn. f. Anf.) 1 m. 2 pg. Lat.-Kurse f. Realabitur. f. Anf. 4 p., f. Vorger. 2 p. — Osk. Hagen, altdtsch. Malerei u. Graphik m. Uebgn., 2 m. 2 p.; d. Probl. d. Stils 1 p. — F. Focke, Demosthenes 2 p.; Platons „Gesetze“ 2 p.; griech. Stilübgn. (Prosem.) 1 m. 2 pg.; griech. Kurse f. Anf. 3 p., f. Vorger. 2 p. — A. Hessel, Diplomat. II 1 p.; Uebgn. dazu 1 g.; dtsh. Gesch. (später. Mittelalt.) 2 p.; histor. Prosem. 1 m. 2 pss. — G. Mübener, Lit. d. victorianisch. Zeitalt. 2 p.; engl. Prosem.: Angelsächs. (Uebgn.) 1 m. 2 p. — H. Schmalenbach, Philos. d. Neuzeit (Renaiss. bis Kant) 4 p.; Uebgn. z. Philos. d. Kunst 2 pss.; Kulturprobl. d. Gegenwart 1 p. — H. Frankel, Herodot 2 p.; Lekt. v. Schriften z. Gesch. d. Kaisers Tiberius 1 m. 2 p.

Lekt.: Jean M. Julliard, le 18^e siècle franç. 2 p.; frz. Uebgn. (in 3 Kurs.). — Pf. Arth. Wihlfahrt, L'Italia postbellica nel campo lett., polit. e sociale 1 ö.; Mazzini, Garibaldi, Cavour u. d. werdende Königr. Italien 1 ö.; Einf. ins Italien. 3; ital. Lekt. 2; ital. Konversat. — Dr. Jos. Belfus, English Themes and Essays f. Vorger. 2 p.; English lyric poetry 1 p.; Konversat.-Uebgn. 1 p.; The Boston School of Poets from Emerson to Longfellow 2 ö. — Raf. Verhulst, niederld. Spr. u. Lit. (2 Kurse). — Wern. Grimm, üb. Dostojewsky 1; russ. Lit. (dtisch. Uebersetzgn.) 2 g.; russ. Uebgn.; Lekt. v. Tolstois „Kindheit“ pg. — Rud. Lorenz, Sprechtechn.; Uebgn. f. Vorger. 2; dtisch. Dichtg. u. Prosa verschied. Stilepoch. 2; Entw. d. Dramas u. d. Bühne 1 g.

B. Mathematisch-naturwissenschaftl. Abteilung.

Vorst.: Alb. Peter (bis 31. Dez. 1921).

Pff. ord.: Fel. Klein (25. 4. 49) (Mathem.) i. R. — H. Wagner (23. 6. 40) Kartenprojektion. 1 m. 2 pss. — Gg. Elias Müller (20. 7. 50) (Psychol.) liest nicht. — Gottfr. Berthold (16. 9. 54) Pflanzenanat. 3 p.; mikrosk.-botan. Kurs f. Anf. 1 m. 4 pss.; botan. Kolloqu. 1 ö.; Arbtn. im Inst. tägl. pss. — Alb. Peter (21. 8. 53) nied. Kryptogam. 2 m 2 p.; Pharmakogn. 3 p.; moos- u. farbart. Pflanz. 1 ö.; mikrosk.-botan. Prakt. 1 m. 4 pss.; Leitg. botan. Arbtn. tägl. pss. — C. Runge (30. 8. 56) numerisch. Rechn. m. Uebgn. 6 p.; Sem. (angew. Mathem.) 1 m. 2 g. — Dav. Hilbert (23. 1. 62) Grundlegg. d. Mathem. 2 m. 2 p.; phys. Sem. (Struktur d. Materie) (m. Born) 1 m. 2 pg. — O. Mügge (4. 3. 58) chem. Mineral. 3 p.; Uebgn. dazu (m. Rose) 1 m. 2 p.; geol. wicht. Minerale 1 m. 2 p.; m. Rose: mineral.-petrogr. Kurs 1 m 3 pss., Arbtdgn. f. Vorger. tägl. pg. — Konr. v. Seelhorst (5. 4. 53) allg. Acker- u. Pflanzenbau 4 p.; Wiesenbau 2 p.; landw. Uebgn. 1½ ö. — G. Tammann (28. 5. 61) physikal. Chem. 2 p.; Metallogr. 1 p.; Prakt. f. Anf. (erst. 3 Woch.) p.; physikal.-chem. Arbtdgn. ganz- u. halbtg. p.; Kolloqu. 1 ö. — Em. Wiechert (28. 12. 61) d. Weltgebäude 2 p.; Phys. d. Erdkörp. u. Vermessgswes. 2 m. 2 p.; geophys. Prakt. pg.; math.-phys. Sem. 1 m. 2 ö. — L. Prandtl (4. 2. 75) Mechan., insbes. techn. Mechan., m. Uebgn. 3 m. 2 p.; Anltg. z. selbst. Arbtdgn. tägl. pss.; Besprechg. (angew. Mechan.) 2 pg. — Edm. Landau (14. 2. 77) Zahlen-theor. 2 m. 2 p.; Uebgn. dazu 1 g. — J. Hartmann (11. 1. 65) (Astron.) beurl. — W. Meissardus (14. 7. 67) Asien 4 p.; geogr. Einzelübgn. 1 pss.; Kolloqu. f. Vorger. 1 m. 2 pg. — Hans Stille (8. 10. 76) allg. Geol. m. Uebgn. 2 m. 2 p.; histor. Geol. II 2 p.; m. Salfeld: Arbtdgn. im Inst. tägl. ganztg. pg., Kolloqu. pg. — A. Windaus (25. 12. 76) org. Chem. 5 p.; chem. Kolloqu. f. Vorger. 1 m. 2 pg.; Sem. f. Lehramtskand. 1 pg.; chem. Uebgn. m. Borsche, Wienhaus u. Remy) 5 m. ganztg. p.; chem. Prakt. f. Med. (m. Wienhaus) 1 m. 5 p. — R. Zsigmondy (1. 4. 65) anorg. Kolloide II 1 p.; org. Kolloide 1 ö.; Prakt. (anorg. u. Kolloidchem.) f. Vorger. (m. Wintgen) ganz- u. halbtg. pss. — Alfr. Koch (8. 11. 58) Bakteriol. 1 p.; bakt. Uebgn. f. Anf. 1 m. 3 p.; bakt. Arbtdgn. f. Vorger. 5 m. ganztg. pss.; bakt. Kolloqu. (neuere Lit.) 1 m. 2 g. — Alfr. Kühn, vergl. Anat. d. Wirbeltiere 3 p.; zool.-

mikrosk. Kurs f. Anf. 1 m. 3 p.; zool. Prakt. f. Geübt. tägl. p.; tierphysiol. Uebgn. 1 m. 3 p.; Sem. 1 m. 2 pg.; Anltg. z. wiss. Arbtn. (m. Hoffmann, Voß u. Dürken) tägl. pss.; d. Probl. d. Lebens 1 p. — R. Courant (8. 1. 88) (Münster) Diff.-Geom. 2 m. 2 p.; Funkt.-Theor. 1 m. 2 p., Sem. 1 pg. — W. Seedorf, landw. Betriebsl. 4 p.; Gesch. d. Landwirtschaft. 1 p.; Sem.-Uebgn. 3 pss.; d. dtsh. Landwirtschaft. u. ihre volksw. Bedeutg. p.; Lehrausfl. g. — Rob. Pohl (10. 8. 84) Exp.-Phys. II 3 p.; Exp.-Phys. f. Pharm., Zahnärzte, Dipl.-Landw. 2 p.; Optik 1 g.; Anltg. z. selbst. Arbtn. tägl. pss. — Walt. Borsche (31. 5. 77) heterozykl. Verbdgn. 3 p.; s. a. Pf. ord. Windaus. — K. Feist (9. 5. 76) pharmaz. Chem. (org. Tl.) 3 p.; Kolloqu. dazu 1 pg.; Auffindg. d. Gifte 1 p.; prakt. Uebgn. 5 m. ganztg. p. — M. Neleh (16. 5. 74) höh. Elektrizit. II 1 m. 2 p.; elektrotechn. Prakt. 2 m. 3 p.; Sem. 1 m. 2 pg.; Anltg. z. wiss. Arbtn. tägl. pss.; phys. Kolloqu. 1½ pg. — M. Born (11. 12. 82) (Frankf. a. M.) Elektronentheor. u. Optik 2 m. 2 p.; kinet. Theor. d. fest. Körper II 1 p.; phys. Prosem. 1 m. 2 pg.; Kolloqu. 1½ pg.; s. a. Pf. ord. Hilbert. — James Franck (26. 8. 82) (Berlin) Atomphys. II 1 m. 2 p.; phys. Prakt. 1 m. 4 p.; Anltg. z. wiss. Arbtn. tägl. pss.; phys. Kolloqu. 1½ pg.; Prosem. 1 m. 2 pg. — Jon. Schmidt (Jena) allg. Tierzucht. 4 p.; Maßnahm. z. Förderg. d. Zucht 1 p.; Prakt. 1 m. 2 p.; spez. Tierz. 1 p.; landw. Uebgn. 1½ ö. — Edw. Blanck (Tetschen-Liebwerd) landw. Bodenkde. 1 m. 2 p.; Einf. in d. agrikulturchem. Prakt. anorg. Tl. 3 p.; Prakt. ganz- u. halbtg.; chem. Technol. f. Landw. 1 p.; Exkurs.

Pff. ord. hon.: Frz. Lehmann (28. 4. 60) Ernährg. d. landw. Nutztiere, II. Tl. 4 p.; Züchtg. u. Mast d. Schweine 1 p.; tierchem. Prakt. f. Anf. 5 m. pss.; Anltg. z. wiss. Arbtn. (Ernährgel.) tägl. pss. — Leop. Ambronn (27. 10. 52) popul. Astron. 1 p.; Gesch. d. Astron. 1 p.; Theor. u. Gebrauch d. astron. Meßinstrum. 2 p.; Leitg. astron. Arbnt. f. Vorger. tägl. pss.; Sem. g.

Pff. ext.: Arth. Kötz (15. 2. 71) chem. Technol. anorg. Stoffe, II 1½ p.; Kohlen u. Teere 1 p.; Mechanism. einig. chem. Umsetzgn. 1 p.; Tagesfrag. 1 ö. — Fel. Bernstein (24. 2. 78) mathem. Statist. u. Versicherungsmathem. 3 p.; Versicherungsrechng. 1 m. 2 p.; Finanzmathem. 1 ö.; Sem. f. Versicherungswiss. 1 m. 2 ö. — Alfr. Coehn (2. 8. 63) moderne Theor. d. Chem. 2 p.; photogr. Prakt. 1 m. 3 p.; photochem. Arbnt. ganz- u. halbtg. p.; Kolloqu. 1 ö. — Leon. Nelson (11. 7. 82) philos. Polit. 2 p.; Relig.-Philos. (Uebgn.) 1 m. 2 pss.; naturphilos. Kolloqu. 2 pg.; Grundfrag. d. Erziehg. 1 p.

Dozz.: Pf. R. Hoffmann (27. 12. 72) Descendenztheor. u. Darwinism. 1 p.; Parasitism. 1 p.; s. a. Pf. ord. Kühn. — Pf. Siegrf. Simon (6. 4. 77) Vererbgsel. 1 p. — Hans Saifeld (2. 8. 82) Paläontol. 4 p.; allg. Geol. (Uebgn.) p.; d. Probl. d. Lebens 1 p.; s. a. Pf. ord. Stille. — J. Sielisch (24. 6. 78) (Chem.) beurl. — Pf. F. Voß (19. 8. 77) d. Vögel, insbes. Deutschlds. 2 p.; Bestimm. einheim. Tiere 1 m. 3 p.; Schädlingsprakt. f. Landw. 2 p.; Exkurs., s. a. Pf. ord. Kühn. — Pf. Bernh. Dürken (20. 9. 81) vergl. Entw.-Gesch. 3 p.; entw.-gesch. Kurs 1 m. 3 p. — Pf. P. Hertz (29. 7. 81) statist. Mechan. 2 p. — Pf. Heinr. Frhr. Rausch v. Traubenberg (17. 3. 80) Atomist. u. Radioaktivit. (Prakt.) 1 m. 3 p.; phys. Prakt. 1 m. 4 p.; Anltg. z. selbst. wiss.

Arbtt. tägl. pss. — Rud. Vogel (13. 2. 82) Silikate 1 p.; metallogr. Prakt. 1 m. 3 p. — Heindr. Wienhaus, Einf. in d. chem. Prakt. f. Med. 2 p.; chem. Untersuchgn. (Tier- u. Pflanzenstoffe; I. Tl.) 2 p.; Besprechg. (org. Chem.) 1 pg.; s. a. Pf. ord. Windaus. — F. Klute, allg. Siedelgs. u. Verkehrsgeogr. 3 p.; Klimaschwankgn. 1 p.; geogr. Uebgn. 1 pss. Derselbe ist als Pf. ord. nach Kiel berufen. — Walt. Baade, Psychol. 4 p.; prakt. Arbtt. 3 pss.; Psychol. d. geistig. Arbeit 2 p.; Oekon. d. menschl. Geisteskräfte im Dienste d. Volksganz. 1 p. — W. Bachmann, angew. Kolloidchem. II p. — P. Bernays, Theor. d. Kettenbrüche 3 p. — Wern. Schmeidler (Mathem.) hat nicht angekündigt. — Emmy Noether, algebr. u. Diff.-Invariant. 2 m. 2 p. — Rob. Wintgen (13. 6. 82) chem. Rechensem. 1 m. 2 p.; s. a. Pf. ord. Zsigmondy; — L. Weder, Diff.- u. Integr.-Rechng. II 4 p.; Uebgn. dazu 1 m. 2 p. — Heindr. Remy, analyt. Chem. 1 p.; praeparative anorg. Chem. 2 p.; Uebgn. (Spektral-, Mikro- u. Lötrohranal.) 1 m. 2 p. — O. Tornau, allg. Pflanzenzüchtg. 2 p.; landw. Uebgn. 1½ ö. — H. König, mathem. Behdlg. d. Naturwiss. 3 p.; Uebgn. dazu 1 p.; prakt. Integrat.-Methoden 2 p.; Uebgn. dazu 2 p. — Bernh. Gudden, Exp.-Phys. II (Repetit.) 2 m. 2 p., IV 1 m. 2 p. — Walt. Grotrian, Gesetzmäßigktn. in d. Spektren 2 p. — H. Rose, Petrogr. 2 p.; s. a. Pf. ord. Mügge.

Beauftr. Doz.: Pf. Hoppe, Gesch. d. Mathem. (bis 100 v. Chr.) 1 m. 2 p.; Gesch. d. Weltbildes v. 4000 v. Chr. an 1 p. — Dir. Lietzmann, elem. Geom. 1 m. 2 p.; Didakt. d. angew. Geom. 1 pg.; Trug- u. Fehlschlüsse 1 p. — Garteninsp. Bonstedt, Obstbau 1 p.; Exkurs. ö. — Oberförst. Nachtigall, Forstschutz u. -benutzg. 2 p. — Pf. Wedekind, Chem. u. Technol. d. selt. Elemente II 1½. — Pf. P. Szymank, Entw. d. Hochschulwes. u. d. Studentent. in Deutschld. I 1 p.; Uebgn. (neuere student. Gesch.) pg. — Dir. Winkler, phys.-techn. Handfertigkeitübgn. 4 p.; Uebgn. (Glasblas.) p. — Behmann, Mengenlehre 2 p.

Künste: akad. Musikdir. Högrefe, Harmoniel. (in 2 Abt.) je 2 p.; Kontrapunkt u. Formenl. 2 p. — Univ.-Zeichenl. Kemmerlich, Zeichn. 4 p.; Techn. d. plast. Kunst u. Malerei 4 p.; Techn. d. graph. Künste 2.

Fertigkeiten: Seemann-Kahne, Fechtkunst.

Universitäts-Bibliothek.

Die Bücherausgabe ist von 11—1 und 2½—3½, Sonnabend 11—1½ Uhr, der Lesesaal von 9—1 Uhr und 2½—6, Sonnabend 9—1½ Uhr geöffnet.

Dir.: Dr. R. Fick. — *Ober-Bibl.:* Dr. jur. Em. Lutz (20. 9. 49); Dr. W. Falckenheiner (21. 12. 58); Dr. H. Runge (14. 9. 63); Dr. J. Relke (7. 3. 61); Dr. K. Haeblerin (11. 2. 65); J. Joachim (12. 9. 64). — *Bibl.:* Dr. J. Füchsel (20. 11. 78); Dr. Jul. Steinberger (18. 9. 78); Dr. W. Vogt; Dr. Alb. Predeek; Dr. M. Arnim; Dr. Jos. Secker.

Seminare, Institute und andere mit der Universität zu Lehrzwecken verbundene Anstalten.

Bei der theol. Fakultät: 1. Theol. Ephorat. Dir. d. Dekan d. theol. Fakultät. — 2. Theol. Seminar: a) theoret. Abt. Dirr. Pff. **Mirbt**, **Titius**, **Stange**, **Bertholet**, **Bauer**, **Hirsch**. — b) prakt. Abteilg. Dirr. Pff. **Stange**, **J. Meyer**, **Bauer**. — 3. Theol. Stift. Ephorus d. Dekan d. theol. Fakultät. — 4. Waisenhaus. Kurator Pf. **J. Meyer**. — Bei der jurist. Fakultät: Jurist. Seminar Dir. Pf. **Schulz**; Sem. f. Versicherungswiss., staatswiss. Sem. Dirr. Pff. **K. Oldenberg**, **Ehlen**. — Bei der medicin. Fakultät: I. Theoret. Anstalten: Anatomie. Dir. Pf. **Fuchs**. — Physiol. Institut. Dir. Pf. **Jensen**. — Pharmakol. Institut. Dir. Pf. **Heubner**. — Pathol. Institut. Dir. Pf. **Kaufmann**. — Institut für medicin. Chemie u. Hygiene. Dir. Pf. **Reichenbach**. — Gerichtsärztl. Unterrichtsanstalt. Dir. Pf. **Lochte**. — II. Klinische Anstalten: Die drei vereinigten Kliniken: A. Medizin. Klinik u. Poliklinik. Dir. Pf. **Er. Meyer**. — B. Chir. Klinik u. Poliklinik. Dir. Pf. **Stieh**. — C. Frauenklinik u. Poliklinik. Dir. Pf. **Reifferscheid**. — D. Kinderklinik u. Poliklinik. Dir. Pf. **Göppert**. — Augen-Klinik. Dir. Pf. **E. v. Hippel**. — Univ.-Klinik u. Poliklinik f. psychische u. Nervenkrkhtn. Dir. Pf. **E. Schultze**; Abt. f. Hirnpathol. Vorst. Dr. **Stern**. — Poliklin. f. Ohren- u. Nasenkrkhtn. Dir. Pf. **Lange**. — Poliklin. f. Haut- u. Geschl.-Krkhtn. Dir. Pf. **Riecke**. — Zahnärztl. Inst. Dir. Pf. **Euler**. — Tierarznei-Institut. Dir. Pf. **Esser**. — Bei der philos. Fakultät: Philos. Sem. Dirr. Pff. **Gg. El. Müller** u. **Misch**. — Pädag. Sem. Dir. Pf. **Nohl**. — Philol. Sem. u. Prosem. Dirr. Pff. **Pohlenz** u. **Reitzenstein**. — Archäol. Sem. Dir. Pf. **Thiersch**. — Kunstgesch. Sem. Dir. Pf. **Graf Vitzthum v. Eckstädt**. — Sem. f. orient. Philol. u. allg. Sprachwiss. Dirr. Pff. **Andreas**, **Hermann**, **Lidzbarski**, **Sethe**, **Sieg**. — Sem. f. deutsche Philol. Dirr. Pff. **Schröder** u. **Weissenfels**. — Seminar f. roman. Philol. Dir. Pf. **Hilka**. — Seminar f. engl. Philol. Dir. vacat. — Seminar f. mittl. u. neuere Geschichte. Dirr. Pff. **M. Brandl** u. **Walther**. — Diplom. Appar. Dir. Pf. **Brandl**. — Geogr. Seminar. Dir. Pf. **Melnardus**. — Mathem.-physikal. Sem. Dirr. Pff. **Hilbert**, **Runge**, **Wiechert**, **Prandtl**, **Landau**, **Hartmann**, **Courant**, **Pohl**, **Reich**. — Mathem. Lesezimmer. Dirr. Pff. **Landau**, **Courant**. — Samml. mathem. Instrum. u. Modelle. Dir. Pf. **Klein**. — A. Inst. f. angew. Mathem. u. Mechan. Dir. Pf. **Runge**. B. Abt. für angew. Mechan. Dir. Pf. **Prandtl**. — Inst. f. mathem. Statist. Dir. Pf. **Bernstein**. — Sternwarte: Dir. Pf. **Hartmann**. — Physikal. Institut: A. Abt. f. Exp.-Physik. Dirr. **Pohl** u. **Franck**. — B. Abt. f. mathemat. Physik. Dir. Pf. **Born**. — C. Abt. f. angew. Elektrizität. Dir. Pf. **Reich**. — Inst. f. Geogphysik. Dir. Pf. **Wiechert**. — Allgem. chem. Labor. Dir. Pf. **Windaus**. — Inst. f. anorgan. Chemie. Dir. Pf. **Zeigmondy**. — Physikal.-chem. Institut. Dir. Pf. **Tammann**. — Agrikulturohem. Inst. Dir. Pf. **Blanck**. — Landw. Institut. Dir. Pf. **v. Seelhorst**. — Landw. Versuchsfeld. Dir. Pf. **v. Seelhorst**. — Inst. f. landw. Betriebsl. Dir. Pf. **Seedorf**. — Landw.-bakteriol. Institut. Dir. Pf. **Koeh**. — Landw. Versuchsstation. Dir. Pf. **F. Lehmann**. — Zool.-zootom. Inst.

Dir. Pf. Kühn. — Ethnogr. Sammlg. Dir. Pf. Kühn. — Mineral-
petrogr. Inst. Dir. Pf. Mügge. — Geol.-paläontol. Inst. Dir. Pf. Stille.
— Botan. Garten etc. Dir. Pf. Peter. — Pflanzenphysiol. Inst. Dir.
Pf. Berthold. — Hochschularchiv d. Deutsch. Studentenschft. (Inst.
f. Hochschulkde.): Leiter Pf. Ssymank.

Akademische Vereinigungen *).

Commentwaffe: Korbschläger.

Corps im K.SCV. (of. I.a. 1). Göttinger SC.: *Bremensia*, 25. 2. 1811 von der Westfäl. L. abgetrennt als Club, C. (rot-grün) im SC. s. 20. 6. 12 (offiz. Stiftungsdatum), susp. 23. 7. 18, rek. 18. 2. 20 als *Friso-Bremensia* (rot-grün-schwarz), susp. Ende Dez. 20, rek. Jan. 21 als Club *Bremensia* (rot-grün-gold), s. Juni 24 Club *Hoya-Bremensia*, s. 11. 8. 25 C. *Bremensia*, s. Nov. 25 Club, s. 20. 6. 27 C., beh. aufgelöst 18. 11. 63 bis Anf. SS. 64. Rot-d.grün-schwarz (s. Juni 24), P. Gold, d.grüne M. Kartell m. *Franconia* (Je.), *Vandalia* (Hei.), *Franconia* (Mch.). EH.: Reinhäuser Chaussee 23. — *Brunsviga*, gest. 25. 6. 24 als Club, s. 21. 6. 27 C., erneut 21. 12. 40, 9. 11. 46 verschmolzen m. d. C. *Borussia-Brunsviga* [gest. 15. 2. 40 als L. *Brunsviga*, s. 30. 1. 45 C. *Borussia-Brunsviga*; schwarz-blau-gold], dessen Name bis 21. 12. 46 u. dessen Farben bis 9. 11. 46 geführt wurden, beh. aufgelöst 18. 11. 63 bis Anf. SS. 64. Schwarz-weiß-h.blau, P. Silber, schwarze M. u. Fm. Kartell m. *Thuringia* (Je.), *Suevia* (Mch.), *Hassia* (Gi.), *Franconia* (Tü.). EH. s. 4. 8. 1900: Bürgerstr. 31. — *Hannovera*, gest. 16. 6. 27, rek. 27. 6. 31 als Club, 7. 12. 32 als C., susp. 1834, rek. 2. 2. 40 u. 20. 11. 41, 23. 2. 48 erneut durch das C. *Hanseatia* (gest. 23. 12. 44; weiß-rot-weiß), beh. aufgelöst 8. 11. 63 bis Anf. SS. 64. Rot-d.blau-gold, P. Gold, ziegelrote M. Kartell m. *Guestphalia* (Je.), *Nassovia* (Wü.), *Teutonia* (Ma.). EH. s. WS. 96/97: Bürgerstr. 56/58. — *Saxonia*, gest. 12. 12. 40 als L., s. 28. 7. 44 C. [offiz. Stiftungsdatum] beh. aufgelöst 18. 11. 63 bis Anf. SS. 64, susp. 1914 bis 4. 2. 19. D. blau-weiß-h.blau, P. Silber, d. blaue M. Kartell m. *Starkenburgia* (Gi.), *Saxo-Borussia* (Hei.), *Borussia* (Bo.), *Pomerania* (Gr.). EH.: Theaterpl. 5. — *Hildeso-Guestphalia*, gest. 10. 6. 54, hervorgeg. aus der L. *Hildesia* (gest. ca. 1840), susp. 21. 4. 79 bis 19. 7. 84. H.grün-weiß-schwarz, P. Silber, h.grüne M. EH.: Wilhelm Weberstr. 36. — *Teutonia*, gest. 15. 6. 54 als C. *Teutonia* (rot-weiß-h.blau, P. Silber, rote M.), entstanden aus der L. *Teutonia* (gest. 1849/50), beh. aufgelöst 18. 11. 63 bis Anf. SS. 64 u. 8. 8. 81, verschmolzen 11. 7. 86 m. d. C. *Borussia* (gest. 25. 5. 82; rot-weiß-schwarz, P. Silber, rote M.), dessen Name u. Farben angenommen wurden, susp. 3. 5. 85, rek. 24. 4. 06, s. 29. 10. 1914 wieder *Teutonia*, beh. aufgelöst 14. 5. 20 bis WS. 20/21 (inzwischen *Vandalia* mit Rot-gold). Rot-weiß-h.blau, P. Silber, rote M. EH. s. 1909: Reinhäuser Chaussee 26. Kartell: *Guestphalia* (Wü.). — *Hercynia*, gest. 8. 6. 72 als schwarze Vb., s. 10. 2. 74 L., s. 17. 1. 75 im LC., s. 11. 12. 76 C. (offiz. Stiftungsdatum), susp. 23. 11. 92 bis 1. 3. 94. Schwarz-d.grün-gold, P. Gold, grüne (als L. schwarze) M. EH. s. Anf. SS. 03: Nikolausbergerweg 40. — Chargen: XXX, XX, X. Die Füchs:

*) Vgl. Nachtrag Seite 368.

tragen Bm. und keine Bänder (nur Brunsviga hat Fm.). PVh.: Lunaburgia.

Corps im NSC. (cf. I. a. 7): Niedersachsen, gest. 12. 3. 1920, bis 6. 6. 20 L. Weiß-gelb auf d. blauem Grunde, Fb. gelb-weiß-gelb, P. Silber, d. blaue M. US., BM. Maturität, niedersächs. Stammesprinzip. EH. s. SS. 20: Alte Fink, Nicolaistr. PVh. m. dem NSC. zu Hannover.

Burschenschaften der Deutschen Burschenschaft (cf. I. a. 4). Göttinger Burschenschaft: Brunsviga, gest. 2. 7. 48 als Progreßvb. (blau-weiß-gold, M. blau), s. 18. 12. 61 B., susp. 10. 5. 84 bis 30. 7. 86. Schwarz-d. rot-gold (s. 14. 10. 62), P. Gold, keine Ff., d. rote M. EH. s. 25. 7. 98: Schildweg 40. Im Roten Verbands (cf. Bonn). — Hannovera, gest. 2. 5. 48 als Progreßvb. (offiz. Stiftungsdatum: 13. 5. 48, Eröffnungskommers), susp. 9. 1. 62, rek. 13. 1. 62 als B. m. u. S., susp. 25. 11. 78 bis 19. 7. 84, beh. aufgelöst Ende WS. 89/90 bis 27. 4. 91 u. WS. 02/03 bis 13. 7. 06, susp. 1914, rek. D. grün-weiß-rot, Fb. grün-weiß (s. Juli 84), P. Silber, d. grüne M. EH. s. X. 06: Herzberger Landstr. 9. Im „Grün-weiß-roten Kartell“ (gest. 8. 5. 69, rek. 1. 8. 1909) m. Franconia-Hei., Germania-J., Derendingia-T. — Alemannia, gest. 15. 4. 80 von Brunsviga, susp. 27. 4. 88, rek. 14. 7. 91 unter Fusion mit der Reform-B. Teutonia [gest. 9. 11. 86, im ADB. X. 87 bis XII. 90; gold-rot-schwarz, P. Silber, Bz.], susp. 1914. Violett-weiß-rot, P. Silber, keine Ff., violette M. EH. s. 23. 7. 02: Herzberger Landstr. 3. — Holz m i n d a, gest. 10. 11. 60 als schwarze Vb. (e. W., bed. Sat.), s. 48 u. S., s. Anf. SS. 04 ftr., s. Pfingsten 07 als Ren. in der DB., rez. Pfingsten 09. Blau-weiß-rot, Fb. blau-weiß, P. Gold, d. blaue M. EH. s. VII. 1910: Wilhelm Weberstr. 26/30. — Frisia, gest. 1811 als L., s. 1846 C., s. 48 L., Ende Juli 1854 schwarze Vb., s. SS. 84 e. W., s. SS. 1909 ftr., 11. 5. 13 B. in der DB., rez. Pfingsten 15. H. blau-rot-schwarz, P. Gold, h. blaue M., Füchse kein Band. EH. s. 1919: Nikolausbergerweg. 78.

Landsmannschaften im CLC. (cf. I. a. 5). Göttinger LC.: Verdensia, gest. 8. 3. 60 als schwarze frsohl. Vb., s. WS. 63/64 e. W., s. SS. 64 schwarze Seiden-M., s. Anf. XI. 64 ftr. L., 1. 3. 68 bis Ende SS. 76 im CLC., 3. 9. 76 C., susp. 17. 10. 80, rek. als L. im CLC. 6. 3. 84, beh. aufgelöst 14. 12. 88, rek. VII. 1902, susp. Anf. bis Ende 03 u. 8. 5. 03 bis 6. 4. 04, 22. 4. bis 15. 6. 04 Palaio-Verdensia (schwarz-gold-schwarz, P. Gold, schwarze M.), im ALC. SS. 04 bis Pfingsten 06, susp. WS. 04/05 bis SS. 05 u. WS. 05/06 bis 3. 3. 10, rek. unter Verschmelzg. m. d. Vb. Marcomannia (3. 2. 10 als frsohl. Vb. v. Naturw.-med. V. abgetrennt; h. rot-silber-grün). Schwarz-weiß-schwarz, P. Silber, schwarze M., im SS. weiße St., Füchse kein Band. Kn.: Reichshof, Judenstr. 35. XXX, XX, X. — Gottinga, gest. 3. 11. 60 als schwarze Vb. (schwarz-gold-schwarz), bald e. W., susp. SS. 69, rek. 2. 3. 71 durch die schwarze Vb. Neo-Gottinga [gest. 10. 1. 70, schwarz-weiß-rot], 2. 6. 81 bis 5. 3. 83 im Gothaer EC., s. 5. 3. 83 ftr. Vb., 10. 7. 83 im CLC. adm., WS. 83/84 rez., susp. 20. 4. 84 bis 29. 2. 88 u. Okt. 91 bis 15. 10. 98, außerhalb des CLC. 16. 12. 89 bis WS. 98/99, Maturität s. SS. 1906. Blau-gold-rot (s. März 83), P. Gold, blaue M., Füchse Bm., kein Band. EH.: Steingraben 7.

XXX, XX, X. — Cimbria, gest. 23. 11. 72 als chem.-pharm. V., s. 6. 12. 73 ak. pharm. V., s. 78 u. S., s. 80 Vb. Pharmacia, s. 3. 7. 86 Cimbria, s. WS. 94/95 e. W. u. BM., s. Anf. SS. 96 ftr., 10. 7. 02 im CLC. adm., rez. 1. 6. 03. Blau-weiß-gold, Fb. blau-weiß-blau, P. Silber, blaue M. EH. s. 22. 10. 10: Baurat Gerberstr. 5. — PVh. m. Sängersch. Gottinga.

Turnerschaften im VC. (cf. I. a. 6). VC.-Göttingen: Cheruscia, gest. 21. 11. 60, susp. 13. 7. 70 bis Dez. 71, s. 7. 12. 73 im VC., geschlossene Korp. s. 28. 6. 81, e. W. und u. S. s. 1. 7. 85, Couleur u. Name s. 12. 12. 85. Schwarz-weiß-rot, Fb. weiß-rot, P. Gold, rote M. (zuerst rot-weiß-rot, n. g., SS. 81 bis WS. 81/82). Maturität. EH. s. 29. 4. 05: Bürgerstr. 64. — Ghibellinia, gest. 20. 10. 87 als ATV. Göttingen (hervorgeg. aus der SS. 87 gest. fr. Turnerriege), 29. 12. 87 bis 5. 7. 98 im ATB., Ghibellinia s. WS. 95/96, e. W. s. WS. 96/97, Couleur und u. S. s. 9. 7. 98, im VC. s. 27. 1. 99. Grün-rot-gold, Fb. grün-rot, P. Gold, grüne M. (bis 10. 11. 99: schwarze). Maturität. EH. s. 24. 7. 12: Lotzestr. 24. — Mündenia, gest. 8. 11. 68 als schwarze Vb., rek. 3. 7. 79 als freischl. Vb., s. 85 ftr., susp. 1906, rek. 29. 2. 12 als T., s. 5. 6. 12 im VC., rez. Pfingsten 13, vertagt 1914 bis 3. 2. 19. Schwarz-weiß-weinrot, Fb. schwarz-weiß (bis 1912 Fühse kein Band), P. Silber, schwarze M. Kn.: Schwarzer Bär, Kurzestr.

Verbindung m. u. S., e. W. u. BM. im Miltenberger Ring (cf. I. c. 6): Lunaburgia, gest. 10. 11. 59, weiße e. W. s. SS. 89. Blau-rot-weiß, n. g. EH.: Goldgraben 17. PVh.: SC.

Sängerschaft im Weim. VDS. (cf. I. b. 2): Gottinga, gest. 11. 6. 87, ftr. s. SS. 97. H.grün-weiß-gold, Ff. grün-weiß-grün, P. Gold, h.grüne M. E. W. PVh.: LC. (VM.). EH. s. 09: Friedländerweg 2.

Burschenschaft im ADB. (cf. I. b. 1): Thuringia, gest. 18. 1. 78 als theol. V., s. SS. 85 Ak. Theol. V., s. 87 korp. u. im Eisenacher Kartell bis 1920, s. 12. 2. 09 Vb. Thuringia, s. 16. 2. 10 ftr., s. 26. 10. 19 im ADB. Violett-weiß-d.grün, P. Silber, violette M., s. WS. 09/10 schwere e. W. X, XX, XXX. EH. s. SS. 13: Reinhäuser Chaussee 30.

Jüdische Verbindungen: a) im KC. (cf. I. b. 4): Visurgia, gest. 22. 1. 19, hervorgeg. aus d. Mitte XII. 18 gest. KC.-Stammtisch, s. 18. 5. 19 ftr. H.grün-silber-violett, h.grüne M. Kn.: Stadtpark. — b) im KJV. (cf. II. g. 1): VJSt. Bar-Kochba, gest. 1. 2. 1919. Blau-weiß-gelb. Kn.: Berliner Hof, Weender Chaussee 43.

Sängerverbindung im SV. (cf. I. c. 1): Stud.-Gesang-V., gest. 21. 7. 60, s. SS. 74 korp. u. im SV. H.blau-weiß-h.blau, Bz. u. Schl. m. silb. Zirkel. Schwere e. W. s. WS. 97/98; u. Satisf. EH. s. SS. 04: Dusterer Eichweg 24/26.

Ak. Turnverein im ATB. (cf. I. c. 2): ATV. zu Göttingen, 16. 7. 98 gest. u. im ATB., s. 1903 korp., 19. 2. 19 verschmolzen mit der ATVbg. Chattia [gest. 17. 7. 1903 in Gießen als ATVbg. Cheruscia (hervorgeg. aus d. 14. 6. 02 gest. fr. deutschen Stud.-Vb. Cheruscia), s. 17. 7. 04 im ATB., dann L., susp. 15. 11. 06, rek. 3. 12. 08 in Göttingen als Chattia, im ATB. als Ren. 15. 4. 08, h.rot-grün-gold, P. Gold (anfangs d.blau-gold-rot),

Bz.]. Schwarz-weiß-grün, Bz. Schwere e. W. EH. s. WS. 13/14: Theaterpl. 2.

Verein Deutscher Stud. im Kyffhäuserverb. (cf. III. i. 1), gest. 21. 5. 84 [hervorgeg. aus d. Deutsch-ak. Lese-V., gest. Ende Mai 82], s. 9. 8. 84 im KV. Schwarz-weiß-rot, n. g. Schwere e. W. s. SS. 99; u. S. Kn.: Alte Fink, Nicolaistr. 1b.; VL.: Ratskeller.

Nichtkonfessionelle Korporationen mit MV.: a) **Wingolf** (cf. II. d. 1), gest. 19. 7. 67 als Wingolf, entstanden aus dem 18. 11. 65 gest. Christl. Stud.-V. [s. 19. 2. 67 christl. Vb. Arminia m. schwarz-silber-rot], s. Pfingsten 67 im WB., susp. 3. 3. 76 bis 8. 6. 76 u. 23. 10. 78 bis 22. 4. 80, vertagt. Schwarz-weiß-gold (s. 19. 7. 67), P. Gold, CK. Band schwarz-weiß mit breiter gold. P., schwarze Samt-M. EH. s. 1. 11. 1900: Nikolausbergerweg 58. — b) **Im SB.** (cf. II. d. 2): B. Germania, gest. 9. 8. 51 als christl.-deutsche B. (hervorgeg. aus d. Stud.-V. f. innere Mission), im Wingolfsbunde SS. 54 bis SS. 62, im SB. s. 6. 3. 83. Schwarz-rot-gold, P. Gold, weiße M., im SS. auch weiße St. EH. s. 3. 3. 96: Geismarer Landstr. 19.

Ev.-luth. Stud.-Verein im Leuchtenburgverband (cf. II. f): Philadelphia, gest. 17. 4. 1913. Rot-weiß-gold, Bz.

Kathol. Korporationen m. MV.: a) **ftr. Vb. im CV.** (cf. II. e. 1): Palatia, ak. Vb., gest. 1. 5. 83, s. 1. 1. 84 im CV. als fr. Vg., ohne Farben 1887 bis 1. 12. 88, Vb. s. 17. 1. 89. Weiß-rosa-moosgrün, Ff. rosa-grün, P. Silber, moosgrüne M. Kn.: Ratskeller, Markt. X, XX, XXX, XXXX. — b) **nfr. V. im KV.** (cf. II. e. 2): Winfridia, gest. 16. 12. 69 (off. Stiftungsdatum 20. 1. 70), publ. 2. 2. 70, s. WS. 70/71 im KV. Blau-weiß-rot, n. g. EH. s. SS. 07: Nikolausbergerweg 17. — c) **Unitas** (cf. II. e. 3), gest. 28. 2. 1905 (hervorgeg. aus dem 30. 4. 02 gest. Kränzchen), ak. bestätigt 23. 3. 06, im UV. s. 19. 8. 06. Gold-weiß-blau, n. g. Heim: Reinhäuser Landstr. 22.

Sportvereine: Ak. Skiklub, gest. 2. 2. 1906. Lokal: Schwarzer Bär. — Ak. Tennisklub. — Ak. Sport-Club (im ASB., cf. IV. 10). — Ak. Abt. d. Fußballklubs v. 1906, gest. WS. 12/13. — Ak. Fachausschuß f. Leibesübungen, gest. SS. 1919.

Wissenschaftl. Vereine: a) **Hochschulgruppe des DWV.**, gest. SS. 19 (cf. III. k): Philolog.-Histor. V., gest. 31. 10. 84 als Klass.-Phil. V. Schwarz-blau-gold (s. SS. 13). U. S. X, XX, XXX. Im Naumb. KV. WS. 91/92 bis 1906 u. s. SS. 1909, s. 23. 5. 20 im Gött. Kartell (cf. III. k. 3). Kn.: Stadtpark. — **Math. V.**, gest. 7. 12. 68, s. 95 korp.; verbrieft Satisf. Schwarz-weinrot-silber, Bz. (im Arnstädter Verbands s. WS. 68/69; cf. III. k. 5). Kn.: Alte Fink, Nicolaistr. 1b. — **Concordia**, Theol. Vb., gest. 29. 7. 80. Rot-weiß-rot, P. Silber, Bz. Freigestellte Satisf. Im Leipz. Kartell (cf. III. k. 2). Kn.: Gronerstr. 53. — **Normannia**, Wissensch. Vb., gest. 7. 6. 75 als neuphil. V., 1881—1901 u. s. 1912 im WCC., s. 23. 5. 20 im Gött. Kartell (cf. III. k. 3), s. SS. 1901 Normannia m. u. S. Moosgrün-weiß-blau, P. Silber, Bz. U. S. EH.: Hoherweg 1. — **Wiss. Vb. Gothia**, gest. 4. 12. 1906 als ak. Stenogr.-V. Stolze-Schrey, susp. 1914 bis 21. 6. 19, s. 21. 6. 20 AStV. Niedersachsen (korp.), s. 1. 2. 21 Wiss. Vb. Gothia, s. 20. 2. 21 im Gött. Kartell (cf. III. k. 3). **Violett-goldrot**, P. Gold, Bz. (s. 21. 6. 20). Bed. Satisf. Kn.: Monopol, Bar-

füßerstr. 1. — Susp. s. 95: Ak. Histor. V., gest. 14. 11. 74, o. A. (s. 88 im Leuchtenburgbund, cf. III. k. 4). — b) Sonstige: Ak. Vb. Markaria, gest. 3. 12. 72 als Ak. Naturw. V., s. SS. 86 Ak. Naturw.-Med. V., susp. 1890 bis 98, 1895 bis 1913 im Goslarer Verb. Kirschrot-silber-d.-grün, P. Silber, Bz. U.S., schwere e. W. E.H.: Reinhäuser Chaussee 57. — Agronomia, ak. landw. Vb., gest. 7. 12. 87 als Ak. Landw. V., Agronomia s. WS. 02/03, beh. susp. SS. 11 bis WS. 11/12. Rotweiß-h.blau, Bz.; u. S.; im Waffenschutz d. B. Alemannia (s. 82 im Verband; cf. III. k. 8). Kn.: Engl. Hof, Jüdenstr. 44. — Hebbelbund, freie ak. literar. Vg., gest. 28. 4. 1904 (im Verb. Lit. V., cf. III. k. 7). Lokal: Kaisercafé. — Staats- u. Versicherungswissenschaftl. V., gest. 15. 6. 1903, nicht korp. Lokal: Reichshof. — Ak. Stenogr.-V. Gabelsberger. Interkorp.

Neuzzeitliche Vereinigungen (cf. V.): Ak. Freischar, gest. 18. 2. 1907 (cf. V. a). — Ak. Vereinigung, gest. SS. 1914. — Nibelung, Deutsch-ak. Gilde (freideutsch), gest. 1919, bis VIII. 20 in der DAG. Adr.: Hoherweg 2. — Ak. Wandervögel.

Studentinnen-Vereine: a) im VStD. (cf. VI. 1): Studentinnen-V., gest. 17. 1. 1910 als V. studierender Frauen, s. 1910 im VStD. Lokal: Weender Chaussee 26. — b) im Deutschen Verb. ak. Frauenvereine (cf. VI. 4): Wartburgbund stud. Frauen, gest. 27. 7. 1912, SS. 13 bis Ende SS. 14 im VStD. O. A. Heim: Goslerstr. 11. — c) Deutsche Christl. Vg. Stud. Frauen (cf. VI. 2). — d) Kathol. Studentinnen-V.: Elisabeth, gest. 15. 7. 1915, anerkannt 28. 6. 15, s. 24. 7. 15 im VKSt. (cf. VI. 3). Schwarz-gold-rot. Lokal: Geismarer Landstr. 7. — e) Sonstige: Bund deutscher Studentinnen, gest. WS. 15/16. Interkorp.; deutschnational ohne Parteipolitik; Ziel: Lösung der das deutsche Studentinnen-tum betreffenden Fragen auf histor. Grundlage; Erziehung d. Mitgl. z. staatsbürgerl. Gesinnung. — Sozialer Studentinnen-Zirkel (kathol.).

Sonstige Vereine: Deutsche Christl. Stud.-Vereinig. (cf. IV. 1), gest. 1898. Lokal: Prinzenstr. 3 I. — Ak. Missions-V., gest. 20. 6. 82 (cf. IV. 2). Lokal: Theol. Stift, Stumpfebel 1. — Ak. Bonifatius-V., gest. 1894 (cf. IV. 4). — Sozialer Studienkreis (cf. IV. 11). — Student.Kommission f. Volksunterrichtskurse (Verband cf. IV. 12). — Ak. Orchester-Vg., gest. 1905, rek. Jan. 12 interkorp. Lokal: Kaisercafé. — Stud. Gruppe d. Volkskirchenbundes, gest. SS. 1919; interkorp. — Vg. auslanddeutscher Stud. (cf. IV. 7), gegr. SS. 1920.

Polit. Vereinigungen: Polit. V. freiheitl. gesinnter Akademiker, gest. WS. 18/19. — Bund deutsch-hannoverscher Akademiker, gest. WS. 18/19.

Freie Studentenschaft, organ. 19. 5. 1905. Mitglied der D. Fr. St. (cf. VII. 1).

Fachschaften (cf. VIII): Ev. Theologenschaft. — Juristenschafft. — Medizinerschaft. — Klinizisten-Vg. (cf. IV. 13). — Volkswirtschaftl. Fachgruppe. — Chemikerschaft. — Philologenschaft.

SS. 12 haben sich die 19 auf Bestimmung schlagenden Korp. (SC., Burschensch., LC., VC., Lunaburgia [zu denen später die Sängerschaft Göttingen hinzutrat]), zum „Cartell der schlagenden Verbände an der Georgia Augusta“ zusammengeschlossen als Zweckverband zwecks Wahrung gemeinsamer waffenstudentischer Interessen (Regelung von Waffenfragen). Dasselbe ist im Jan. 1921 aus dem ADW. ausgetreten. ATV., StGV., VDSt., Ak. Naturw.-med. V. bilden s. XII. 1912 einen „Schwarzen Verband satisfaktiongebender Korp. ohne BM.“, mit dem das „Cartell“ ein Abkommen zur Wahrung der gemeins. Interessen aller honorigen Korporationen geschlossen hat. Wingolf und B. Germania bilden den PC. Ferner besteht ein Ring Christl. Korporationen.

Die am 20. 2. 1913 gegründete „Vertretung d. Göttinger Studentenschaft“ hat sich 1919 neue Satzungen gegeben. Danach kommt die aus 20 Mitgliedern bestehende Vertretung zustande auf Grund des allgemeinen gleichen und direkten Wahlrechts nach den Grundsätzen der Verhältniswahl. Eine „Göttinger Ehrenordnung“ ist zur allgemeinen Einführung und Anerkennung gebracht worden. Das von der Studentenschaft unterhaltene Sekretariat befindet sich Judenstraße 21.

Die am 2. März 1919 gegr. „Arbeitsgemeinschaft deutscher Studenten“ hat sich mit dem am 7. 12. 18 gegr. Stud. Bund zur Hebung des nationalen Gedankens zum Hochschulring Deutscher Art verschmolzen, der dem deutschen Hochschulringe angehört.

GREIFSWALD.

Immatri.-Termin: 15. Okt. bis 5. Nov., später nur mit Genehmigung des Kurators. Zulassungsbedingungen wie in Berlin. Gebühr: 21,10 *M.* bzw. 11,20 *M.* Exmatr.: 12,55 *M.* Vorlesungen: Honorar u. Stundung wie in Berlin. Belegen innerhalb der ersten 4 Wochen, Gesuche um Stundung oder um Gewährung von Stipendien und Freitisch sind innerhalb 14 Tagen nach dem vorgeschriebenen Anfang des Semesters (bis 29. Okt.) auf dem Univ.-Sekretariat einzureichen. Akadem. Krankenkasse: obligat. 8 *M.* pro Sem. Lesehalle: Der Besuch der Lesehalle im Universitätsgebäude steht den Studierenden gegen 1 *M.* Beitrag frei. Unfallversicherung: f. Stud. d. Chem. u. Med. sowie für Praktikanten anderer Fak.: obligat. Prämie 2 *M.* im Sem. Wohnungen u. Pensionen: Liste mit Preisangabe auf dem Sekretariat.

Universität.

Gestiftet 1456.

Anfang 15. Oktober, Ende 15. März.

Kurator: Geh. Ob.-Reg.-Rat Chr. Bosse. — *Rektor:* Kunze (theol. Fak.). — *Dekane:* Procksch, Langen, Höhne, Lommatzsch.

I. Theologische Fakultät.

Dekan: O. Procksch.

Pff. ord.: V. Schultze (18. 12. 51) Gesch. u. Archäol. d. frühchristl. Kunst 1 ö.; kirchengesch. Uebgn. 1 m. 2.; archäol. Uebgn. (altchristl. Grabstätt.) 1 m. 2.; theol. Konversat. (f. Kriegsteiln.) 1. — J. Hausleiter (23. 6. 51) Gesch. Jesu 4 p. — J. Kunze (31. 8. 65) Konfessionskde. 4 p.; Dogmat. II 5 p.; Hauptprobl. d. Christol. (Sem.) 1 m. 2. — F. Wiegand (14. 10. 60) Dogmengesch. 4 p.; kirchengesch. Sem. 1 m. 2. — O. Procksch (9. 8. 74) Prophet. d. Exils 4 p.; alttest. Theol. 5 p.; Lekt. v. Josephus' Jüdisch. Krieg 1 m. 2' pg.; Entstehg. d. Judent. (Sem.) 1 m. 2. — Ed. Frhr. v. d. Goltz (31. 7. 70) prakt. Theol. I (Grundfrag., Kirchenverfassg., Katechet., Seelsorge) 5 p.; Aufgab. d. freien kirchl. Rede 2 p.; homilet. Sem. u. Prosem. 1 m. 2.; katechet. Sem. 1 m. 2. — G. Dalman (9. 6. 55) Genesis 4 p.; hebr. Gesellsch. 1 m. 2.; palästin. Arbeit u. Sitte m. bibl. Parallelen 1. — K. Girgensohn, Galaterbr. 1 ö.; Dogmat. I 5 p.; Theol. d. 19. Jahrh. 2 p.; dogmat. Gesellsch. 1 m. 2.; Antlg. z. selbst. relig.-psychol. Arbtn.; Besprechg. neuer philos. Arbtn. 2. — Kurt Delsner (10. 4. 88) Joh.-Ev. 4 p.; Urchristent. u. soz. Frage 2 p.; relig.-gesch. Kolloqu. 1 m. 2. — Walth. Glawe (18. 7. 80) (Münster) Kampf um Jesus im 19. Jahrh. 1 ö.; Kirchengesch. d. Mittelalt. 4 p.; kirchengesch. Gesellsch. 1 m. 2. — Gerh. Kittel (1888) (Leipz.) Römerbr. 4 p.; Jakobusbr. 1 p.; Apostelgesch. (Sem.) 1 m. 2. *Doz.:* J. Hänel (4. 4. 87) kl. Prophet. 4 p.; Antisemitism. u. A. T. 1 ö.; hebr. Uebgn. 1 m. 2.

II. Rechts- und staatswissenschaftliche Fakultät.

Dekan: Arn. Langen.

Pff. ord.: E. Stampe (2. 5. 56) BGB. I (allg. Tl.) 4 p.; Uebgn. (bürgerl. R.) f. Vorger. 1 m. 2 p.; Konversat. (Sachenr.) 3 p.; Antlg. z. Studien 1 ö. — Gg. Frommhold (20. 2. 60) dtseh. Rechtsgesch. 3 p.; dtseh. Privatr. 3 p. Lekt. ält. dtseh. Rechtsquell. 1 pg.; Konversat. (Handelsr.) 1 m. 2 p. — W. Kähler (5. 7. 71) Volkswirtschaftspolit. 5 p.; volksw. Uebgn. 1 1/2 pg.; Versailler Friedensvertrag u. d. dtseh. Volkswirtschaft. 1 ö. — F. Klingmüller (8. 9. 71) röm. Zivilproz. 1 p.; BGB. II (Schuldverh.) 5 p.; freiw. Gerichtsbarkeit. 1 p.; Konversat. (röm. R.) 1 m. 2 p.; Lekt. v. Gajus' Institut., B. IV 1 ö. — P. Merkel (18. 9. 72) Rechtsentw. in Preuß. 1 m. 2 p.; Zivilproz. II 4 p.; ausgw. strafrechtl. Tatbestände 1 ö.; Strafproz. 4 p.; Uebgn. (Strafr.) 1 m. 2 p. — Arn. Langen (5. 6. 72) röm. Rechtsgesch. 3 p.; Digest.-

Exeg. 1 m. 2 p.; wechselrechtl. Uebgn. 1 pg. — Ed. Biermann (16. 5. 78) Volkswirtschaftsl. 1 5 p.; Bank-, Börsen- u. Versicherungspolit. 1 m. 2 p.; volksw. Konversat. f. Vorger. 2 m. 1 1/2 pg. — Alb. Coenders (8. 11. 83) Zivilproz. 1 2 p.; R. d. nord. Staaten 1 ö.; Uebgn. (Zivilproz.) 1 m. 2 p. — Erh. Neuwlem (Bresl.) Reichs- u. preuß. Verwaltgsr. 5 p.; Reichssteuerr. 1 m. 2 p.; rechtl. Grundlag. d. Sozialisierg. 1 ö. — N.N., dtsoch. u. preuß. Staatsr. 5 p.; Völkerr. 3 p.; d. neue Arbeitsr. 1 ö.; Uebgn. 2 p.

Doz.: Pf. F. Zadow (6. 5. 76) (Nat.-Oekon.) beurl.

Beauftr. Dozz.: Bernh. Hecke, Techn. d. Geld-, Bank- u. Börsenwes. 1 p.; Techn. d. internat. Zahlgsverkehrs 1 ö.; Uebgn. 1 pss. — Osw. Presting, preuß. Agrargesetzgeb. 1 p.

III. Medizinische Fakultät.

Dekan: Ottom. Höhne.

Pff. ord.: Hugo Schulz (6. 8. 53) (Pharmakol.) i. R. — P. Grawitz (1. 10. 50) (Pathol.) dgl. — Aug. Martin (14. 7. 47) (Gynäkol.) dgl. — M. Bleibtreu (3. 3. 61) Physiol. d. Menschen 5 p.; m. Wrede: physiol. Prakt. 2 m. 2 p., Anltg. z. selbst. Arbntn. tägl. pg.; Kolloqu. d. Physiol. 2 ö. — F. Pels Leusden (12. 8. 66) chir. Klin. u. Poliklin. 3 m. 2 p.; dringl. Operat. tägl. p.; Arbntn. in d. Klin. ö. — P. Schröder (19. 5. 73) Klin. d. Geistes- u. Nervenkrkhtn. 2 m 2 p.; Arbntn. im Labor. tägl. pss. — P. Morawitz (3. 4. 79) med. Klin. 3 m. 2 p.; Arbntn. im Labor. tägl. pg. — E. Friedberger (17. 5. 75) Hyg. I. u. II. 5 p.; Anltg. z. Bearbtg. hyg. u. bakt. Frag: tägl. pg.; Kolloqu. (Hyg.) f. Geübt. pg. — K. Peter (2. 7. 70) systemat. Anat. d. Menschen I 6 p.; Präparierübgn. I—IV (m. Dragendorff u. Pfuhl) 6 m. 4 p.; Arbntn. f. Vorger. (m. Dragendorff) pg.; Vererbgl. 1 ö. — Ottom. Höhne (30. 7. 71) geburtsh.-gynäkol. Klin. u. Poliklin. 5 p.; Schwangerenuntersuchg. 1 ö.; geburtsh. Operat.-Kurs 3 p.; Arbntn. im Labor. tägl. ö. — Mart. Nippe, gerichtl. Med. f. Med. 8 p.; Kurs d. gerichtl. Med. 1 m. 2 p.; versich.-rechtl. Sem. f. Med. 1 ö. — Er. Pelper (19. 5. 56) Kinderklin. u. Poliklin. 4 p.; Arbntn. in d. Kinderklin. tägl. pss.; Berufs- u. Standesfrag. 1 p. — O. Dragendorff (18. 8. 77) Anat. d. Bewegungsappar. 4 m. 2 p. (bis Weihn.); feinere Anat. u. Leitgsbahnen d. Zentr.-Nervensyst. 1 p.; Kolloqu. 1 ö.; s. a. Pf. ord. Peter. — W. Brünings (31. 1. 76) Klin. d. Krkhtn. d. Ohres u. d. ober. Luft- u. Speisewege 3 p.; Untersuchungsmethdn. 2 p.; Arbntn. im Labor. tägl. pg. — Walt. Groß (12. 1. 78) (Heidelbg.) allg. Pathol. 5 p.; Demonstr.-Kurs 2 p.; Sektionskurs; pathol. Anat. d. Nervensyst. 2 pg. — Walt. Löhlein (5. 1. 82) augenärztl. Klin. u. Poliklin. 4 p.; Augenspiegelkurs 1 1/2 p.; Funkt.-Prüfg. d. Auges 1 1/2 p.; Augensympt. b. Erkrkgn. and. Org. 1. — N.N., Pharmakol. 4 p.; Arbntn. im Inst. tägl.

Pf. ext.: Walt. Schönfeld, Klin. u. Poliklin. d. Haut- u. Geschl.-Krkhtn. 3 p.; Erkennng. u. Behdlg. d. Haut- u. Geschl.-Krkhtn. 2 p.; Gonorrhoe 1 1/2 p.

Dozz.: Pf. Eg. Hoffmann (10. 5. 55) topogr. Anat. am Lebenden m. Repetit. d. spez. Chir. 2 m. p. — Pf. Gg. Schöne (14. 11. 75) (Chir.)

beurl. — Pf. Osk. **Groß** (5. 3. 81) med. Poliklin. 2 m. 1 $\frac{1}{2}$ p.; Diagnost. d. Nervenkrkhtn. 1 p.; Auskultat. u. Perkuss. f. Vorger. 1 m. 2. — Pf. Willy **Vorkastner** (20. 7. 78) gerichtl. Psychiatr. f. Med. u. Jur. 1 p.; Kriminalpsychol. f. Jur. u. Med. 1 ö. — Pf. Frz. Hugo v. **Tappelner**, allg. Chir. 3 p.; chir. Propädeut. 1 m. 2 p.; Endosk. (prakt. Kurs) 1 m. 2 p.; Orthop. 1 m. 2.; Chir. d. Mundhöhle f. Zahnärzte 1 m. 2 p.; Röntgendiagnost. u. Strahlenther. 2 p. — Siegr. **Stephan**, gynäkol. Propädeut. 2 p.; geburtsh. Sem. 1 m. 2 p.; Strahlenther. 1 p. — Gg. **Ganter**, inn. Med. f. Zahnärzte 4 p.; physikal. Diagnost. u. Kurs d. physikal. Untersuchungsmethdn. f. Anf. 3 p.; Herz- u. Gefäßkrkhtn. 1 p. — Hans **Krisch**, Einf. in d. Psychiatr. 1 p.; Psychol. f. Med. 1. — F. **Schliff**, Hyg. d. Leibesübgn. 1 ö.; Schulhyg. 1 p.; Kolloqu. pg. — Rud. **Cobet**, pathol. Physiol. 1 p.; mikrosk.-chem. Untersuchungsmethdn. 1 m. 2 p. — Er. **Becker**, zahnärztl. Poliklin. tägl. p.; konserv. Zahnhlkde. 5 m. 2 p.; Zahn- u. Kieferersatz tägl. p.; Krkhtn. d. Zähne u. d. Mundes 1 2 p.; Grenzgeb. d. Mediz. u. Zahnhlkde. 1 ö. — K. **Resohke**, Kurs d. Krknpflege u. Nachbehdlg. 1; Fraktur. u. Luxat. m. Verbandskurs 3 p. — W. **Pfuhl**, Situs 2 p.; Einf. in d. Anthropol. 1 ö. — F. **Wrede**, allg. Nerven- u. Muskelphysiol. 1 p.; vegetative Physiol. f. Zahnärzte 3 p.; s. a. Pf. ord. **Bleibtreu**.

Beauftr. Dozz.: Dr. **Gottschalk**, konserv. Zahnhlkde. am Phantom 5 m. 2 p.; Materialienkde. II 1. — Dr. **Greve**, Theor. d. Prothese II. 2 p.; zahnärztl. Röntgenol. 1 p. — Dr. **Ploetz**, zahnärztl. orthop. Poliklin. 2 m. 2.

IV. Philosophische Fakultät.

. Dekan: E. **Lommatzsch**.

Pff. ord.: J. **Rehmke** (1. 2. 48) Ethik 2 p.; Konversat. (Logik) 1 m. 2 p. — E. **Bernhelm** (19. 2. 50) dtsh. Verfassungsgesch. 3 p.; Uebgn. (republikan. Verfassgn. d. Gegenw.) 1 m. 2 ö. — **N M** [Nachf. d. † Pf. ord. Frz. **Schütt**] systemat. Botan. 4 p.; botan. u. pharmakognost. Prakt. 2 m. 2 p.; kl. botan. Prakt. f. Med. 2 p. — W. **Müller** (17. 2. 57) vergl. Anat. d. Wirbeltiere 2 p.; Bestimm. heimisch. Tiere 1 ö.; zool. (mikrosk.) Prakt. 4 p.; zool. Prakt. f. Geübt. tägl. pss.; Anltg. tägl. pss. — Matth. **Konrath** (9. 3. 43) (engl. Philol.) i. R. — O. **Jaekel** (21. 2. 63) allg. Geol. 4 p.; natürl. Weltanschauung 1 ö.; Anltg. z. wiss. Arbten. tägl.; geol.-mineral. Kolloqu. (m. **Nacken**) 1 m. 2. — Er. **Peraloe** (19. 12. 64) griech. Priv.-Altertümer 2 p.; ausgew. Denkm. d. griech. Plast. 1 ö.; archäol. Uebgn. f. Anf. 1 ö., f. Vorger. 1 $\frac{1}{2}$ ö. — G. **Ehrsmann** (8. 10. 55) Gesch. d. nhd. Schriftspr. 3 p.; Goethes Faust 2 p.; germ. Sem. 1 m. 2 pg. — H. **Schwarz** (12. 12. 64) Logik u. Erkenntnistheor. 4 p.; Gesch. d. neuer. Pädag. 4 p.; Sem.-Uebgn. 1 m. 2 pg. — Th. **Vahlen** (30. 6. 69) Diff.-Gleichgn. 4 p.; Nautik 2 ö.; mathem. Sem. 1 m. 2 pss. — Hans **Glagau** (3. 2. 71) allg. Gesch. (Zeitalt. d. Renaiss. u. Reformat.) 3 p.; Uebgn. (Wallensteinfrage) 1 m. 2 pg. — F. **Krüger** (29. 5. 77) (techn. Hochsch. Danzig) Exp.-Phys. II 4 p.; kinet. Gastheor. 1 ö.; phys. Prakt. f. Naturwiss. 2 m. 3 p., f. Med. u. Pharmaz. 1 m. 2 p.; Anltg. tägl. pss.; Kolloqu. 1 $\frac{1}{2}$ pg. — E. **Lommatzsch** (18. 8. 71) röm. Satire

Exeg. 1 m. 2 p.; wechselrechtl. Uebgn. 1 pg. — Ed. Biermann (16. 5. 78) Volkswirtschaftl. I 5 p.; Bank-, Börsen- u. Versicherungspolit. 1 m. 2 p.; volksw. Konversat. f. Vorger. 2 m. 1 $\frac{1}{2}$ pg. — Alb. Coenders (8. 11. 83) Zivilproz. I 2 p.; R. d. nord. Staaten 1 ö.; Uebgn. (Zivilproz.) 1 m. 2 p. — Erh. Neuwlem (Bresl.) Reichs- u. preuß. Verwaltgsr. 5 p.; Reichssteuerr. 1 m. 2 p.; rechtl. Grundlag. d. Sozialisierg. 1 ö. — N.N., dtsoch. u. preuß. Staatsr. 5 p.; Völkerr. 3 p.; d. neue Arbeitsr. 1 ö.; Uebgn. 2 p.

Doz.: Pf. F. Zadow (6. 5. 76) (Nat.-Oekon.) beurl.

Beauftr. Dozz.: Bernh. Hecke, Techn. d. Geld-, Bank- u. Börsenwes. 1 p.; Techn. d. internat. Zahlgsverkehrs 1 ö.; Uebgn. 1 pss. — Osw. Presting, preuß. Agrargesetzgeb. 1 p.

III. Medizinische Fakultät.

Dekan: Ottom. Höhne.

Pff. ord.: Hugo Schulz (6. 8. 53) (Pharmakol.) i. R. — P. Grawitz (1. 10. 50) (Pathol.) dgl. — Aug. Martin (14. 7. 47) (Gynäkol.) dgl. — M. Bleibtreu (3. 3. 61) Physiol. d. Menschen 5 p.; m. Wrede: physiol. Prakt. 2 m. 2 p., Anltg. z. selbst. Arbntn. tägl. pg.; Kolloqu. d. Physiol. 2 ö. — F. Pels Leusden (12. 8. 66) chir. Klin. u. Poliklin. 3 m. 2 p.; dringl. Operat. tägl. p.; Arbntn. in d. Klin. ö. — P. Schröder (19. 5. 73) Klin. d. Geistes- u. Nervenkrkhtn. 2 m 2 p.; Arbntn. im Labor. tägl. pss. — P. Morawitz (3. 4. 79) med. Klin. 3 m. 2 p.; Arbntn. im Labor. tägl. pg. — E. Friedberger (17. 5. 75) Hyg. I. u. II. 5 p.; Anltg. z. Bearbtg. hyg. u. bakt. Frag: tägl. pg.; Kolloqu. (Hyg.) f. Geübt. pg. — K. Peter (2. 7. 70) systemat. Anat. d. Menschen I 6 p.; Präparierübgn. I—IV (m. Dragendorff u. Pfuhl) 6 m. 4 p.; Arbntn. f. Vorger. (m. Dragendorff) pg.; Vererbgl. 1 ö. — Ottom. Höhne (30. 7. 71) geburtsh.-gynäkol. Klin. u. Poliklin. 5 p.; Schwangerenuntersuchg. 1 ö.; geburtsh. Operat.-Kurs 3 p.; Arbntn. im Labor. tägl. ö. — Mart. Nippe, gerichtl. Med. f. Med. 8 p.; Kurs d. gerichtl. Med. 1 m. 2 p.; versich.-rechtl. Sem. f. Med. 1 ö. — Er. Pelper (19. 5. 56) Kinderklin. u. Poliklin. 4 p.; Arbntn. in d. Kinderklin. tägl. pss.; Berufs- u. Standesfrag. 1 p. — O. Dragendorff (18. 8. 77) Anat. d. Bewegungsappar. 4 m. 2 p. (bis Weihn.); feinere Anat. u. Leitgsbahnen d. Zentr.-Nervensyst. 1 p.; Kolloqu. 1 ö.; s. a. Pf. ord. Peter. — W. Brünings (31. 1. 76) Klin. d. Krkhtn. d. Ohres u. d. ober. Luft- u. Speisewege 3 p.; Untersuchgsmethdn. 2 p.; Arbntn. im Labor. tägl. pg. — Walt. Groß (12. 1. 78) (Heidelbg.) allg. Pathol. 5 p.; Demonstr.-Kurs 2 p.; Sektionskurs; pathol. Anat. d. Nervensyst. 2 pg. — Walt. Löhlein (5. 1. 82) augenärztl. Klin. u. Poliklin. 4 p.; Augenspiegelkurs 1 $\frac{1}{2}$ p.; Funkt.-Prüfg. d. Auges 1 $\frac{1}{2}$ p.; Augensympt. b. Erkrkgn. and. Org. 1. — N.N., Pharmakol. 4 p.; Arbntn. im Inst. tägl.

Pff. ext.: Walt. Schönfeld, Klin. u. Poliklin. d. Haut- u. Geschl.-Krkhtn. 3 p.; Erkennng. u. Behdlg. d. Haut- u. Geschl.-Krkhtn. 2 p.; Gonorrhoe 1 $\frac{1}{2}$ p.

Dozz.: Pf. Eg. Hoffmann (10. 5. 55) topogr. Anat. am Lebenden m. Repetit. d. spez. Chir. 2 m. p. — Pf. Gg. Schöne (14. 11. 75) (Chir.)

beurl. — Pf. Osk. **Groß** (5. 3. 81) med. Poliklin. 2 m. 1 1/2 p.; Diagnost. d. Nervenkrkhtn. 1 p.; Auskultat. u. Perkuss. f. Vorger. 1 m. 2. — Pf. Willy **Vorkastner** (20. 7. 78) gerichtl. Psychiatr. f. Med. u. Jur. 1 p.; Kriminalpsychol. f. Jur. u. Med. 1 ö. — Pf. Frz. Hugo v. **Tappelner**, allg. Chir. 3 p.; chir. Propädeut. 1 m. 2 p.; Endosk. (prakt. Kurs) 1 m. 2 p.; Orthop. 1 m. 2; Chir. d. Mundhöhle f. Zahnärzte 1 m. 2 p.; Röntgendiagnost. u. Strahlenther. 2 p. — Siegfr. **Stephan**, gynäkol. Propädeut. 2 p.; geburtsh. Sem. 1 m. 2 p.; Strahlenther. 1 p. — Gg. **Ganter**, inn. Med. f. Zahnärzte 4 p.; physikal. Diagnost. u. Kurs d. physikal. Untersuchungsmethdn. f. Anf. 3 p.; Herz- u. Gefäßkrkhtn. 1 p. — Hans **Krisch**, Einf. in d. Psychiatr. 1 p.; Psychol. f. Med. 1. — F. **Schiff**, Hyg. d. Leibesübgn. 1 ö.; Schulhyg. 1 p.; Kolloqu. pg. — Rud. **Cebet**, pathol. Physiol. 1 p.; mikrosk.-chem. Untersuchungsmethdn. 1 m. 2 p. — Er. **Becker**, zahnärztl. Poliklin. tägl. p.; konserv. Zahnhlkde. 5 m. 2 p.; Zahn- u. Kieferersatz tägl. p.; Krkhtn. d. Zähne u. d. Mundes I 2 p.; Grenzgeb. d. Mediz. u. Zahnhlkde. 1 ö. — K. **Reschke**, Kurs d. Krknpflege u. Nachbehdlg. 1; Fraktur. u. Luxat. m. Verbandskurs 3 p. — W. **Pfuhl**, Situs 2 p.; Einf. in d. Anthropol. 1 ö. — F. **Wrede**, allg. Nerven- u. Muskelphysiol. 1 p.; vegetative Physiol. f. Zahnärzte 3 p.; s. a. Pf. ord. **Bleibtreu**.

Beauftr. Dozz.: Dr. **Gottschalk**, konserv. Zahnhlkde. am Phantom 5 m. 2 p.; Materialienkde. II 1. — Dr. **Greve**, Theor. d. Prothese II. 2 p.; zahnärztl. Röntgenol. 1 p. — Dr. **Ploetz**, zahnärztl. orthop. Poliklin. 2 m. 2.

IV. Philosophische Fakultät.

. Dekan: E. Lommatzsch.

Pff. ord.: J. **Rehmke** (1. 2. 48) Ethik 2 p.; Konversat. (Logik) 1 m. 2 p. — E. **Bernhelm** (19. 2. 50) dtsh. Verfassungsgesch. 3 p.; Uebgn. (republikan. Verfassgn. d. Gegenw.) 1 m. 2 ö. — NN [Nachf. d. † Pf. ord. Frz. Schütt] systemat. Botan. 4 p.; botan. u. pharmakognost. Prakt. 2 m. 2 p.; kl. botan. Prakt. f. Med. 2 p. — W. **Müller** (17. 2. 57) vergl. Anat. d. Wirbeltiere 2 p.; Bestimm. heimisch. Tiere 1 ö.; zool. (mikrosk.) Prakt. 4 p.; zool. Prakt. f. Geübt. tägl. pss.; Anltg. tägl. pss. — Matth. **Konrath** (9. 3. 43) (engl. Philol.) i. R. — O. **Jaekel** (21. 2. 63) allg. Geol. 4 p.; natürl. Weltanschauung 1 ö.; Anltg. z. wiss. Arbtn. tägl.; geol.-mineral. Kolloqu. (m. Nacken) 1 m. 2. — Er. **Pernaloe** (19. 12. 64) griech. Priv.-Altertümer 2 p.; ausgew. Denkm. d. griech. Plast. 1 ö.; archäol. Uebgn. f. Anf. 1 ö., f. Vorger. 1 1/2 ö. — G. **Ehrismann** (8. 10. 55) Gesch. d. nhd. Schriftspr. 3 p.; Goethes Faust 2 p.; germ. Sem. 1 m. 2 pg. — H. **Schwarz** (12. 12. 64) Logik u. Erkenntnistheor. 4 p.; Gesch. d. neuer. Pädag. 4 p.; Sem.-Uebgn. 1 m. 2 pg. — Th. **Vahien** (30. 6. 69) Diff.-Gleichgn. 4 p.; Nautik 2 ö.; mathem. Sem. 1 m. 2 pss. — Hans **Slagau** (3. 2. 71) allg. Gesch. (Zeitalt. d. Renaiss. u. Reformat.) 3 p.; Uebgn. (Wallensteinfrage) 1 m. 2 pg. — F. **Krüger** (29. 5. 77) (techn. Hochsch. Danzig) Exp.-Phys. II 4 p.; kinet. Gastheor. 1 ö.; phys. Prakt. f. Naturwiss. 2 m. 3 p., f. Med. u. Pharmaz. 1 m. 2 p.; Anltg. tägl. pss.; Kolloqu. 1 1/2 pg. — E. **Lommatzsch** (18. 8. 71) röm. Satire

3 p.; philol. Sem. (Appendix Vergilliana) 1 m. 2 pg.; Prosem. (Valerius Flaccus u. lat. Stilübgn.) 1 1/2 ö.; Kolloqu. (Livius) 1 1/2 pg. — **Heinr. Spies** (6. 11. 73) mittellengl. Lit. bis Chaucer 1 m. 2 p.; Shakespeare 3 p.; Sem. 1 1/2 pg. — **J. Nowaldt** (29. 4. 80) griech. Lit. (4. Jahrh. v. Christi) 3 p.; Lekt. griech. Schriftstell. 2 pg.; philol. Sem. ('Timotheos' Perser) 1 m. 2 pg.; Prosem. 1 1/2 ö. — **G. Braun** (30. 5. 81) Gesch. u. Methode d. Geogr. 2 p.; Lekt. dazu ö.; geogr. Sem. 1 m. 2 pss.; Prakt. (m. Geisler) gantztg. pss. — **R. Nacken** (4. 5. 84) Mineral. 4 p.; Anwendg. phys.-chem. Gesetze auf Probl. d. Mineral. u. Geol. 1 ö.; mineral. Uebgn. f. Anf. 1 m. 2 p.; mineral.-petrogr. Prakt. f. Vorger. 1 m. 2 p.; mineral. Lehrsammlg. p.; selbst. Arb. tägl. gantztg. p.; Kolloqu. 1 m. 2 ö. — **Jak. Meisenheimer** (14. 6. 78) org. Exp.-Chem. 4 p.; chem. Prakt. (anorg.) ganz- u. halbtg. p., (org.) (m. Posner) nur gantztg. p., f. Pharm. u. Nahrungsmittelchem. ganz- u. halbtg. p.; Besprechg. 1 ö. — **Walt. Kolbe** (28. 7. 78) röm. Staatsr. 4 p.; Uebgn. f. Anf. (ps.-xenophont. Schrift v. Staate d. Athener) 1 ö.; althistor. Sem. 1 1/2 ö. — **M. Semrau** (7. 5. 59) dtsch. Kunst (13.—15. Jahrh.) 4 p.; ital. Kunstgesch. 1 ö.; gesch. Sem. f. Anf. u. Vorger. je 1 m. 2. — **Arth. Ugnad** (3. 8. 79) syr. Lekt. 2 pg.; Babylon.-Assyr. 2 ö.; sumerisch-akkad. bilingue Texte 2 p.; Koran 1 pg.; hebr. Laut- u. Akzentl. 1 ö. — **L. Heller** (18. 6. 68) sprachwiss. Uebgn. z. Homer 2 pg.; Osk.-Umbrisch 2 ö.; histor. got., altsächs. u. ahd. Formenl. 2 p.; ind. Grammatiker 2 pg. — **P. Merker** (24. 4. 81) (Leipzig) dtsch. Lit. (Zeitalt. d. Barock u. d. Aufklärg.) 3 p.; Grundströmgn. u. Haupterscheingn. d. gesamt. dtsch. Lit. 1 m. 2 p.; isländ. Lit. 1 ö.; germ. Sem. 1 m. 2 pg.; Prosem. 1 ö.; neulat. Prakt. 1 ö. — **Ferd. Neukenkamp** (10. 4. 62) Uebgn. in d. Ausspr. d. Französ. f. Schwächere 1 p.; Span. f. Anf. 2 p.; roman. Sem. 1 m. 2 ö. — **Aug. Schmekel** (20. 10. 57) Aesthet. u. allg. Theor. d. Kunst 2 p.; Philos. d. Renaiss. 1 ö. — **Th. Posser** (18. 2. 71) Benzolderivate 2 p.; Technol. d. org. Stoffe 2 p.; Besprechg. neuer chem. Arb. 1 ö.; Anltg. z. selbst. Arb. 5 m. gantztg. pss.; s. a. Pf. ord. Meisenheimer. — **A. Sieverts** (7. 10. 74) physikal. Chem. II 3 p.; Besprechg. phys.-chem. Frag. 1 p.; phys.-chem. Uebgn. 1 m. 4 p.; Anltg. z. selbst. Untersuchgn. tägl. pss. — **Erh. Lommatzsch** (2. 2. 86) (Berlin) frz. Lit. (Ausgang d. Mittelalt. u. Zeitalt. d. Renaiss.) 4 p.; histor. frz. Synt. 2 p.; Dantes Commedia 1 ö.; roman. Sem. (roman. Novellist.) 1 m. 2 pg.; Prosem. 1 ö. — **A. Hofmeister** (9. 8. 83) (Berlin) dtsch. Kaiserzeit (Anf. d. 10. bis Ende d. 13. Jahrh.) 3 p.; Quellenkde. z. Gesch. d. Mittelalt. I (bis Mitte d. 13. Jahrh.) 2 p.; histor. Sem. 1 m. 2 pg.

Pf. ord. hon.: **A. Pietsch** (9. 9. 49) Einf. in d. Frühnhd. 2 p.

Pff. ext.: **Rud. Seeliger**, Thermodynam. 3 p.; Ergänzn. dazu 1 p.; Anltg. z. selbst. theoret. Untersuchgn. tägl. gantztg. pss.; phys. Kolloqu. 1 1/2 pg.; Besprechg. 1 1/2 pg. — **Er. Lelek**, Pharmakogn. 2 m. 2 p.; wicht. pflanzl. Nahrsgs.- u. Genußm. 1 ö. — **F. Curschmann** (17. 3. 74) Gesch. d. dtsch. Stämme bis z. Aussterb. d. dtsch. Karolinger 3 p.; Uebgn. 1 m. 2 pg. — **Günth. Jacoby** (21. 4. 81) Syst. d. Pädag. 4 p.; Prakt. p.; Besprechg. neuer philos. Schriften ö.

Doz.: Pf. Hans Philipp (23. 6. 78) Geol. v. Deutschld. 3 p.; geol. Prakt. 1 m. 2 p. — Pf. Clem. Thaer, polit. Arithmet. 2 p.; graph. Statik 2 p.; Uebgn. dazu 2 g. — Frz. Klinghardt, Urgesch. d. Menschen 1 m. 2. — W. Moog, Psychol. 4 p.; Imman. Kant 3 p.; philos. Uebgn. 1 m. 2 p.; Gesellschafts- u. Staatstheor. v. Rousseau an 16. — Walt. Geisler, N.- u. Mittel-Amerika 3 p.; prakt. Uebgn. z. Morphol., f. Anf. 1 m. 2 p.; s. a. Pf. ord. Braun. — O. Reinke, Rötgenstr. 1 p.; Handfertigkeitsprakt. 1 m. 3 p. — E. v. Bülow-Trummer, Geol. d. außereurop. Kontinente 2 p.; Paläontol. d. Evertbraten 1 m. 2. — Heinr. Zimmer, Taoism. u. Konfuzianism., d. geistig. Grundl. althines. Kultur u. Relig. 1 ö. — Walth. Schulze-Seelde, Fichte, Schelling, Hegel 2 p.; Recht, Macht, Sittlichkt. 1 ö.; Uebgn. (Spinozas Ethik) 1 m. 2 pg. — Hans Schmidkunz, Hochschulpädag. 1 m. 2 p.; Heilpädagog. 1 p.; Uebgn. (Pädag. uns. Dichterklassiker) 1 m. 2 p. — J. Paul, schwed. Gesch. 2 p.; Gesch. d. Kampfes um d. Ostseeherrscht. im Mittelalt. u. Neuzeit 1 ö.; Uebgn. 1 m. 2 pg.

Lekt.: Pf. Gg. Schaaffs, neuengl. Synt. 2 p.; Leben u. Werke d. beid. Browning 2 p.; engl. Prosem. 2 pg. — Wern. Vookeradt, Synt. d. Verbuns m. Uebersetzgsübgn. 2 p.; einige Dramen B. Shaw's 2 p.; engl. Prosem. 2 pg. — Ed. Olivier-Henrion, frz. Grammat. (Repetit.) 1 p.; le réalisme en France au XIXe siècle 2 p.; Institutions administratives franç. 1 p.; Sem. 2 pg. — Sven Nordlund, Einf. ins Schwed. 2 p.; Svenska övningar 1½ p.; Svensk litter. under 1890-talet 1 ö.; Gesprächsübgn. f. Anf. 1 ö. — Dr. Th. Schjelderup-Ebbe, neuere norweg. Lit. 1 ö.; Sprechübgn., Uebersetzgn. 2 p. — H. Rosenquist, finn. Uebgn. — A. Walter, Russ. f. Anf. (in 2 Kurs.); russ. Sprechübgn. f. Vorger.; Lekt. 1 pg.

Künste u. Fertigkeiten: Musikdir. Ew. Zingel (5. 9. 76) Musikgesch. 2 p.; Musiktheor. 1 ö.; kirch.-musikal. Uebgn., Orgel-u. Musikunterr. f. Theol. 1 ö. bezw. 3 ö. — K. Fisoher, staatl. Turnlehrerbildgskurs; Turnen; Hieb- u. Stoßfechten. — Reinh. Ziemer, Stenogr. ö. — Zeichenl. A. Kreuzfeldt, Malen u. Zeichn., Graphik ö. — Em. Näger, Zeichn. — Stallmeister Ulr. Eggeres, Reiterunterr.

Universitäts-Bibliothek.

Geöffnet täglich v. 8—1 u. 3—6 Uhr, in den akadem. Ferien nur v. 8—1 Uhr. Bücher werden während der ganzen Öffnungszeit ausgegeben und zurückgenommen.

Dir.: Pf. J. Luther (12. 10. 61). — Oberbibl.: Pf. W. Drexler (9. 12. 58). — Bibl.: Dr. P. Reiche; Dr. Jos. Deutsch.

Institute und Sammlungen.

Univ.-Gottesdienst: Leiter: Pff. Frhr. v. d. Goltz, Procksch u. Girgensohn. — Univ.-Bibliothek s. oben. — Akad. Lesehalle: Vorst. Pff. Bleibtreu, Schütt, Olagau u. Kähler. — Theol. Seminar unter Direktion d. theol. Fakultät. — Prakt.-theol. Institut: Dir. Pf.

Frhr. v. d. Goltz. — Kirchl.-archäol. Sammlg.: Dir. Pf. Glawe. —
 — Jurist. Seminar: Dirr. die ordentl. Proff. d. juristischen Fakultät.
 — Staatswiss. Seminar: Dirr. Pff. Kühler u. Biermann. — Anat.
 Institut: Dir. Pf. Peter. — Physiol. Institut: Dir. Pf. Bleibtreu. —
 Pathol. Institut: Dir. Pf. Groß. — Pharmakol. Institut: Dir. vacat. —
 Hyg. Institut: Dir. Pf. Friedberger. — Univ.-Krankenhaus:
 a) Medizin. Klinik u. Poliklinik: Dir. Pf. Morawitz; b) chir. Klinik
 u. Poliklinik: Dir. Pf. Pels Leusden; c) Poliklinik f. Ohren-, Nasen-
 u. Halskrkhtn.: Dir. Pf. Brünings. — Univ.-Frauenklin. u. Hebammen-
 Inst.: Dir. Pf. Moehne. — Univ.-Augenklin.: Dir. Pf. Löhlein. — Psychiatr.
 u. Nervenklin.: Dir. Pf. Schröder. — Kinderklin. u. Poliklin.: Dir. Pf.
 Peiper. — Poliklin. f. Haut- u. Geschlechtskranke: Dir. Pf. Schön-
 feld. — Gerichtsärztl. Institut: Dir. Pf. Nippe. — Zahnärztl. Institut:
 Leiter vacat. — Philos. Seminar: Dirr. Pff. Rehmke u. Schwarz. —
 Philol. Seminar: Dirr. Pff. E. Lommatzsch u. Mewaldt. — German. Sem.:
 Dirr. Pff. Ehrmann u. Merker. — Roman. Seminar: Dirr. Pff.
 Heuckenamp u. Erh. Lommatzsch. — Engl. Seminar: Dir. Pf. Spies. —
 Orient.-Sem.: Dir. Pf. Usgnad. — Histor. Sem.: Dirr. Pff. Glagau,
 Kolbe u. Hofmeister. — Mathem. Sem.: Dir. Pff. Vahlen u. vacat. —
 Astron.-mathem. Inst.: Dir. Pf. Krüger. — Physikal. Inst.: Dir.
 Pf. Krüger. — Chem. Inst.: Dir. Pf. Welsenbemer. — Zool. Museum:
 Dir. Pf. Müller. — Botan. Garten u. Museum: Dir. Pf. Schütt. —
 Geol.-mineral. Inst.: Dir. Pf. Jaekel. — Geogr. Seminar: Dir. Pf.
 Braun. — Archäol. Seminar: Dir. Pf. Pernloe. — Sammlg.vaterländ.
 Altertümer: Vorst. Pf. Pernloe. — Kunstgesch. Sammlg.: Vorst.
 Pf. Semrau. — Nordisch. Inst.: Dir. Pf. Merker.

Akademische Vereinigungen *).

Commentwaffe: Glockenschläger.

* Corps im K. SCV. (cf. I. a. 1). Greifswalder SC.: Pomerania,
 gest. 5. 11. 1810 (blau-weiß), Anf. WS. 15/16 wieder vereinigt m. d.
 25. 3. 1813 abgetrennten Sueco-Pomerania (blau-weiß-gold), beh.
 aufgelöst III. 16, rek. SS. 16, susp. WS. 17/18 bis 26. 3. 19 u. Ende
 XI. 20 bis 14. 6. 21, neukonst. 12. 6. 29, susp. 8. 2. 34 kurze Zeit,
 1. 1. bis 13. 2. 47 u. 1914 bis 14. 2. 19. H. blau-silber-h. blau, Ff. weiß-
 blau, P. Silber, h. blaue M. u. Fm. Kartell m. Saxonia-Gö. EH.:
 Mühlentor 2. — Borussia, gest. 3. 8. 41 von Westfalen, susp. SS.
 1915 bis 3. 2. 19. Schwarz-weiß-schwarz, Ff. weiß-schwarz, P. Silber,
 weiße M. Kartell m. Thuringia (Je.), Normannia (Be.), Hansea (Kö.).
 EH. s. 1906: Arndtstr. 10. — Guestfalia, gest. 8. 7. 1837, susp.
 Mitte 40er Jahre, rek. von Preußen 10. 6. 52, susp. 1880 bis 21. 2. 85
 u. SS. 15 bis 10. 2. 19. Grün-weiß-schwarz, Ff. grün-weiß-grün,
 P. Silber, grüne M. (22. 6. 07 bis WS. 11/12 grüne St.). Kartell m.
 Guestphalia-Bo. EH. s. 1906: Stralsunderstr. 9. — Chargen: X, XX,
 XXX.

* Burschenschaften der Deutschen Burschenschaft (cf.
 I. a. 4). Greifswalder Burschensch.: Germania, gest. 24. 1. 62

*) Vgl. Nachtrag Seite 368.

von ausgetretenen Rügern, susp. 7.5.90 bis WS. 90/91 u. Anf. SS. 92 bis 17. 10. 94. Schwarz-rot-gold v. u., P. violett (bis WS. 71/72 P. Gold), keine Ff., violette Samt-M. (bis WS. 71/72 schwarze Samt-M., bis SS. 83 violette Samt-M., bis WS. 10/11 violette Tuch-M., bis SS. 11 schwarze Samt-M.). EH. s. 22. 7. 05: Arndtstr. 9. — *Rugia*, gest. 5. 6. 56 (off. Stiftungdatum), entstanden aus d. WS. 54/55 gegr. „französ. Kränzchen“, s. SS. 55 „Wissenschaftl. V.“, bald *Rugia*, s. 5.4.56 ftr., B. s. 5.6.56, susp. WS. 98/99 bis 21.1.99 u. Herbst 1914 bis 1915. Rot-weiß-grün, P. Silber (WS. 58/59 bis WS. 69/70 schwarz-rot-gold. Band, dann bis WS. 72/73 beide Bänder nebeneinander), keine Ff., ziegelrote M. EH.: Salinenstr. 47.

* **Landmannschaft** im LC. (cf. I. a. 5): *Silesia*, gest. 10. 11. 69 als V. schles. Stud. (u. S.), s. 1874 nfr. L., s. 29. 2. 88 ftr., s. 12. 12. 88 im LC., susp. Anf. WS. 98/99 bis 30. 7. 99, 5. 5. 03 bis 15. 5. 05. H.blau-weiß-rosa, Fb. weiß-blau-weiß (früher blau-rosa-blau), P. Silber, h.blau M., im SS. weiße St. Maturität. EH. s. 11. 11. 1911: Wolgasterstr. 46a.

* **Turnerschaften** im VC. (cf. I. a. 6). VC.-Greifswald: *Teutonia*: 6. 7. 84 vom ATV. Greifswald abgezweigt mit Couleur, u. S. u. e.W., im VC. s. Okt. 84, vertagt 1.8.14 bis 20.2.19. H.blau-gold-rot, Fb. blau-gold-blau, P. Gold, h.blau M. Maturität. Kn.: Rest. Ihlenfeld, Rotgerberstr. 8. — *Cimbria*, gest. 8. 6. 85 m. e. W., s. 18. 7. 85 ftr., im VC. s. 31. 7. 85, BM. s. SS. 87, susp. 14. bis 29. 5. 08 u. 1914 bis WS. 15/16. H.grün-silber-rosa, Fb. grün-silber-grün, P. Silber, rosa M. Maturität. EH. s. SS. 06: Karlspl. 5. — *Markomania*, gest. 18. 7. 68 als Pharm. Stammtisch, s. 8. 3. 76 Ak. Pharm.-V. (blau-rot-grün s. 27. 7. 77), s. WS. 76/77 u. S.; s. 29. 7. 87 Vb. *Markomania*, s. 14. 1. 88 ftr., s. WS. 89/90 freischl. Vb. m. e. W. u. BM., s. 4. 12. 1901 fr. schl. T., s. 18. 1. 03 im VC., vertagt Herbst 1914 bis 14. 12. 18. H.blau-silber-d.grün (s. 14. 1. 88), Fb. grün-silber, P. Silber, d.grüne M. EH. s. 4. 11. 05: Marienstr. 26.

* **Burschenschaft** im ADB. (cf. I. b. 1): *Arminia*, gest. 24. 7. 84, im ADB. VII. 84 bis 21. 11. 89, susp. 91, rek. Mai 98 (bis Juni 98 *Franconia*), im ADB. WS. 98/99 bis VII. 99, susp. WS. 99/00, rek. 15. 10. 08 als *Arminia*, im ADB. s. Pfingsten 08, rez. Pfingsten 09, susp. WS. 14/15 bis 1919. Schwarz-rot-gold, P. Silber, karminrote M. (als *Franconia* schwarz-rot-silber). Kn.: Flora, Stralsunderstr. 47.

* **Sängerschaft** im Weim. VDL. (cf. I. b. 2): *Guiljelmia*, gest. 5. 6. 86, hervorgeg. aus der Filial-Vg. des Paulus-Lei. und der *Fridericina-Ha.*; ftr. s. Weihnacht 1887; susp. WS. 99/00 bis Anf. 1900, e. W. s. WS. 02/03, bis 03 AGV. Schwarz-weiß-h.blau, Fb. schwarz-blau, P. Silber, h.blau M. EH. s. 1909: Bahnhofstr. 35/36.

Jüd. Verb. im KC. (cf. I. b. 4): *Makaria*, gest. 28. 2. 19 als Vg. Greifsw. KCer, s. 7. 3. 19 KC.-Stammtisch, s. 5. 5. 19 Vb. Violett-weiß-d.blau, Ff. weiß-violett-weiß, blaue M. Kn.: Wiesenstr. 50.

* **Sängerverbindung** im SV. (cf. I. c. 1): *Studentische Liedertafel* (SLT.), gest. 17. 12. 64, im SV. s. Dez. 1867, susp. 12. 12. 99 bis 1. 2. 1900. Rot-weiß-blau, Bz. u. Schl. m. silbernem Greif. US. s. 97, e. W. s. SS. 01. Maturität. EH. s. WS. 04/05: Karlsstr. 1.

* **Ak. Turn-Verein** im ATB. (cf. I. c. 2): ATV. zu Greifswald, gest. 15. 6. 74, im VC. 24. 5. 75 bis 28. 7. 85, im ATB. s. 13. 7. 86, Schwarze e. W. s. SS. 84. Rot-weiß-rote Schl. EH. s. Anf. SS. 12: Bahnhofstr. 61.

* **Verein Deutscher Stud.** im Kyffhäuserverb. (cf. III. i. 1), gest. 27. 6. 81. Schwarz-weiß-rot, n. g.; schwere e. W. s. SS. 01. EH. s. 1919: Wolgasterstr. 16.

Christl. Verbindungen m. MV.: a) **Wingolf** (cf. II. d. 1), gest. 17. 7. 87 (hervorgeg. aus d. 10. 6. 67 gest. Wingolfs-V.), s. 17. 7. 87 ftr., s. 27. 1. 68 im WB. Schwarz-weiß-gold, P. Silber, schwarze Samt-M. EH. s. 17. 10. 88: Karlstr. 2. — b) im SB. (cf. II. d. 2): **Christl.-deutsche Stud.-Vb. Sedinia**, gest. 24. 7. 84, im SB. s. 4. 3. 85. Rot-gold-moosgrün, Fb. (s. SS. 20) rot-grün, P. Gold, h. grüne M. EH. s. I. 1901: Wilhelmstr. 27/28.

Kathol. Korporationen m. MV.: a) ftr. Vb. im CV. (cf. II. e. 1). **Alemannia**, kath.-deutsche Stud.-Vb., gest. 29. 11. 91, ftr. s. 12. 7. 92, im CV. s. SS. 92. Schwarz-gold-grün, Ff. schwarz-gold-schwarz, P. Gold, gelbe (anfangs schwarze) M. Kn.: Ihlenfeld, Rotgerberstr. 8. X, XX, XXX, XXXX. — b) nfr. V. im KV. (cf. II. e. 2): **Normannia**, gest. 15. 1. 73, im KV. s. Aug. 73. Schwarz-gold-rot (anfangs schwarz-gelb-rot), n. g. Kn.: Fürst Bismarck, Bismarckstr. 1. — c) im UV. (cf. II. e. 3): **Unitas-Kränzchen**, gest. 8. 5. 1914.

Wissenschaftl. Vereine: a) Ortsgruppe des DWV. (cf. III. k, gest. 18. 2. 11): **Theol. Gesellschaft**, gest. 25. 7. 85. Violett-weiß-gold, P. Gold. Im Leipz. Kartell (cf. III. k. 2). Kn.: Mühlenstr. 3. — **Ak.-theol. V.**, gest. 11. 5. 72, susp. WS. 14/15 bis 1919. Violett-weiß-violett. P. Silber. Im Eisenacher Kartell (cf. III. k. 1). Kn.: Rest. Berger, Fischstr. 30I. — **Klass.-philol. V.**, gest. 18. 6. 1904 als **Klass.-phil. V.**, SS. 12 **Phil.-hist. V.**, susp. SS. 15. Violett-weiß-grün, Bz. (s. WS. 04/05). (Im Naumburger KV. s. SS. 04, s. 23. 5. 20 im Gött. Kartell, cf. III. k. 3. — **Wiss. Vb. Baltia**, gest. 9. 11. 76, hervorgeg. aus d. **modern. philol. Abend**, s. 81 korp., susp. SS. 85 bis SS. 95, bis 13. 6. 09 **Ak. Neuphil. V.**, bis 1920 **Neuphil. Vb. Rosa-weiß-h. blau**, P. Silber (bis WS. 97/98 schwarz-weiß-blau), Bz. U.S. (im WCV., s. 23. 5. 20 im Göttinger Kartell cf. III. k. 3). Kn.: Rubenow-Rest., Domstr. — **Math.-Naturw. V.**, gest. 4. 11. 58, susp. SS. 69 bis WS. 71/72 u. WS. 94/95 bis SS. 98 u. WS. 14/15 bis Mai 19. Violett-weiß-h. rot, P. Silber, Bz. (im Arnstädter Verbände s. 71; cf. III. k. 5). **Verbriefte Satisf. Kn.:** Traube, Bismarckstr. 3. — b) **Sonstige:** * **Ak.-Med. V.**, gest. 3. 12. 81. Rosa-weiß-rosa, P. Silber, Bz. Im Gosl. Verb. s. 95 (cf. I. c. 10). Kn.: EH.: Bahnhofstr. 40. — **Ak. Literar. Bund** (cf. III. k. 7), gest. 28. 6. 1908, korp. s. WS. 11/12. **O.A. Lokal:** Rubenow-Rest., Domstr. 58. — **Jur.-staats-wissensch. Vb. Rhenania**, gest. SS. 20.

Sportvereine: **Ak. Segler-V.**, gest. 1. 7. 1908, im ASB. (cf. IV. 14); interkorp. Lokal: Wieck, Rest. z. Fähre (SS.) bzw. Klub Erholung (WS.). — **Ak. Turn- u. Sport-Abteilung.**

Studentinnenvereine: a) im VStD. (cf. VI. 1): **V. stud. Frauen**, gest. 31. 1. 1909, s. SS. 09 im Verbände. **Blau-weiß-gelb** (s. SS. 16)

als Schildchen mit „V. St. F. G.“ u. Hutschleife; Wichs: Schwarzer Hut mit weißer Feder. Lokal: Ihlenfeld, Rotgerberstr. 8. — b) Deutsche Christl. Vg. Stud. Frauen (cf. VI. 2), gest. 1910. — c) im DVAF. (cf. VI. 4): Deutsch-Ak. Frauenbund, gest. 5. 5. 1915. Schwarz-weiß; Abz.: Brosche (Eule mit Athene). Lokal: Nord. Hof.

Sonstige Vereine: Deutsche Christl. Stud.-Vg., gest. 1890 (cf. IV. 1). Lokal: Karlsstr. 21. — Ev. Missions-V., SS. 06 entstanden durch Verschmelzung des Ev. Vereins u. des WS. 67/68 gest. ak. Missions-V. (3 Abteilungen für äußere, innere u. Juden-Mission). Lokal: Studienhaus, Steinstr. 3 (cf. IV. 2). — Vg. auslanddeutscher Stud. (cf. IV. 7), gegr. WS. 1920/21. — Ak. Bonifatius-V., gest. SS. 1909. — V. f. ak. Unterrichtskurse f. Arbeiter, Arbeiterinnen u. Angestellte, gest. SS. 1910, (cf. IV. 12). — Vortruppbund, ak. Ortsgr. (cf. IV. 14). — Nordisch-deutsche Stud.-Vg.

Fachschaften (cf. VIII): Organisierte freie Medizinerschaft, gest. Anf. 1905 (Klin. u. vorklin. Semester). — Klinikerschaft. — Vg. d. Stud. d. Zahnheilkunde (Verband cf. IV. 17). — Ev. Theologenschaft. — Philologenschaft. — Fachauschuß d. rechts- u. staatsw. Fak.

Freie Studentenschaft, gest. SS. 1909. (cf. VII. 1). Adr.: Univ. Es besteht ein Allg. Stud.-Ausschuß.

Dem Greifswalder Allgemeinen Waffenring m. gemeinschaftl. E. G. f. schwarze schwere Waffen gehören alle satisfaktiongebenden Korp. an (vorstehend mit * bezeichnet). Das Ortskartell des Allg. Deutschen Waffenrings bilden s. 1919 SC., LC., VC.

Den Ring alter schlagender Verbände mit gemeinschaftl. Paukcomment auf schwere Waffen bilden s. SS. 12: SC. Burschenschaft, LC., VC. — Gullelmia, SLT. u. ATV. bilden einen Waffenring. — Wingolf u. Sedinia bilden s. SS. 14 den PC. (Präsidenten-Convent). WS. 1920 wurde der Ring nichtschlagender Korporationen gegründet von Wingolf, Sedinia, Alemannia, Normannia, Ak.-Literar. Bund.

24. 11. 1919 wurde der Hochschulring deutscher Art gegründet.

HALLE A. S.

Immatri.: Meldungen: 15. Okt. bis 5. Nov. vorm. 9—11 Uhr auf dem Universitäts-Sekretariat, wo die Studierenden auch die weiteren Anweisungen erhalten. Zulassungsbedingungen wie bei Berlin. Gebühr: bei der ersten Immatrikulation 17,25 bzw. 13,75 *M.*, für solche, welche zum zweiten Male in Halle immatrikuliert werden, 8,75 *M.* Hörscheine 5 *M.* (Ausländer 15 *M.*). Exmatri. für Theologen 13,80, Juristen 16,50, Mediziner 13,—, Philosophen 10,50 *M.* Für Lehrer gilt die Verordnung betr. die Zulassung zum Studium an den preuß. Universitäten v. 19. Sept.

* **Ak. Turn-Verein** im ATB. (cf. I. c. 2): ATV. zu Greifswald, gest. 15. 6. 74, im VC. 24. 5. 75 bis 28. 7. 85, im ATB. s. 13. 7. 86, Schwarze e. W. s. SS. 84. Rot-weiß-rote Schl. EH. s. Anf. SS. 12: Bahnhofstr. 61.

* **Verein Deutscher Stud.** im Kyffhäuserverb. (cf. III. i. 1), gest. 27. 6. 81. Schwarz-weiß-rot, n. g.; schwere e. W. s. SS. 01. EH. s. 1919: Wolgasterstr. 16.

Christl. Verbindungen m. MV.: a) Wingolf (cf. II. d. 1), gest. 17. 7. 87 (hervorgeg. aus d. 10. 6. 87 gest. Wingolfs-V.), s. 17. 7. 87 ftr., s. 27. 1. 88 im WB. Schwarz-weiß-gold, P. Silber, schwarze Samt-M. EH. s. 17. 10. 88: Karlstr. 2. — b) im SB. (cf. II. d. 2): Christl.-deutsche Stud.-Vb. Sedinia, gest. 24. 7. 84, im SB. s. 4. 3. 85. Rot-goldmoosgrün, Fb. (s. SS. 20) rot-grün, P. Gold, h. grüne M. EH. s. I. 1901: Wilhelmstr. 27/28.

Kathol. Korporationen m. MV.: a) ftr. Vb. im CV. (cf. II. e. 1). Alemannia, kath.-deutsche Stud.-Vb., gest. 29. 11. 91, ftr. s. 12. 7. 92, im CV. s. SS. 92. Schwarz-gold-grün, Ff. schwarz-gold-schwarz, P. Gold, gelbe (anfangs schwarze) M. Kn.: Ihlenfeld, Rotgerberstr. 8. X, XX, XXX, XXXX. — b) nfr. V. im KV. (cf. II. e. 2): Normannia, gest. 15. 1. 73, im KV. s. Aug. 73. Schwarz-gold-rot (anfangs schwarz-gelb-rot), n. g. Kn.: Fürst Bismarck, Bismarckstr. 1. — c) im UV. (cf. II. e. 3): Unitas-Kränzchen, gest. 8. 5. 1914.

Wissenschaftl. Vereine: a) Ortsgruppe des DWV. (cf. III. k, gest. 18. 2. 11): Theol. Gesellschaft, gest. 25. 7. 85. Violett-weiß-gold, P. Gold. Im Leipz. Kartell (cf. III. k. 2). Kn.: Mühlenstr. 3. — Ak.-theol. V., gest. 11. 5. 72, susp. WS. 14/15 bis 1919. Violett-weiß-violett. P. Silber. Im Eisenacher Kartell (cf. III. k. 1). Kn.: Rest. Berger, Fischstr. 30I. — Klass.-philol. V., gest. 18. 6. 1904 als Klass.-phil. V., SS. 12 Phil.-hist. V., susp. SS. 15. Violett-weiß-grün, Bz. (s. WS. 04/05). (Im Naumburger KV. s. SS. 04, s. 23. 5. 20 im Gött. Kartell, cf. III. k. 3. — Wiss. Vb. Baltia, gest. 9. 11. 76, hervorgeg. aus d. modern. philol. Abend, s. 81 korp., susp. SS. 85 bis SS. 95, bis 13. 6. 09 Ak. Neuphil. V., bis 1920 Neuphil. Vb. Rosa-weiß-h. blau, P. Silber (bis WS. 97/98 schwarz-weiß-blau), Bz. U.S. (im WCV., s. 23. 5. 20 im Göttinger Kartell cf. III. k. 3). Kn.: Rubenow-Rest., Domstr. — Math.-Naturw. V., gest. 4. 11. 58, susp. SS. 69 bis WS. 71/72 u. WS. 94/95 bis SS. 96 u. WS. 14/15 bis Mai 19. Violett-weiß-h. rot, P. Silber, Bz. (im Arnstädter Verbände s. 71; cf. III. k. 5). Verbriefte Satisf. Kn.: Traube, Bismarckstr. 3. — b) Sonstige: * Ak.-Med. V., gest. 3. 12. 81. Rosa-weiß-rosa, P. Silber, Bz. Im Gosl. Verb. s. 85 (cf. I. c. 10). Kn.: EH.: Bahnhofstr. 40. — Ak. Literar. Bund (cf. III. k. 7), gest. 28. 6. 1908, korp. s. WS. 11/12. O.A. Lokal: Rubenow-Rest., Domstr. 58. — Jur.-staatswissenschaft. Vb. Rhenania, gest. SS. 20.

Sportvereine: Ak. Segler-V., gest. 1. 7. 1908, im ASB. (cf. IV. 14); interkorp. Lokal: Wieck, Rest. z. Fähre (SS.) bzw. Klub Erholung (WS.). — Ak. Turn- u. Sport-Abteilung.

Studentinnenvereine: a) im VStD. (cf. VI. 1): V. stud. Frauen, gest. 31. 1. 1909, s. SS. 09 im Verbände. Blau-weiß-gelb (s. SS. 16)

als Schildchen mit „V. St. F. G.“ u. Hutschleife; Wichs: Schwarzer Hut mit weißer Feder. Lokal: Ihlenfeld, Rotgerberstr. 8. — b) Deutsche Christl. Vg. Stud. Frauen (cf. VI. 2), gest. 1910. — c) im DVAf. (cf. VI. 4): Deutsch-Ak. Frauenbund, gest. 5. 5. 1915. Schwarz-weiß; Abz.: Brosche (Eule mit Athene). Lokal: Nord. Hof.

Sonstige Vereine: Deutsche Christl. Stud.-Vg., gest. 1890 (cf. IV. 1). Lokal: Karlsstr. 21. — Ev. Missions-V., SS. 06 entstanden durch Verschmelzung des Ev. Vereins u. des WS. 67/68 gest. ak. Missions-V. (3 Abteilungen für äußere, innere u. Juden-Mission). Lokal: Studienhaus, Steinstr. 3 (cf. IV. 2). — Vg. ausland deutscher Stud. (cf. IV. 7), gegr. WS. 1920/21. — Ak. Bonifatius-V., gest. SS. 1909. — V. f. ak. Unterrichtskurse f. Arbeiter, Arbeiterinnen u. Angestellte, gest. SS. 1910, (cf. IV. 12). — Vortruppbund, ak. Ortsgr. (cf. IV. 14). — Nordisch-deutsche Stud.-Vg.

Fachschaften (cf. VIII): Organisierte freie Medizinerschaft, gest. Anf. 1905 (Klin. u. vorklin. Semester). — Klinikerschaft. — Vg. d. Stud. d. Zahnheilkunde (Verband cf. IV. 17). — Ev. Theologenschaft. — Philologenschaft. — Fachauschuß d. rechts- u. staatsw. Fak.

Freie Studentenschaft, gest. SS. 1909. (cf. VII. 1). Adr.: Univ. Es besteht ein Allg. Stud.-Ausschuß.

Dem Greifswalder Allgemeinen Waffenring m. gemeinschaftl. E. G. f. schwarze schwere Waffen gehören alle satisfaktiongebenden Korp. an (vorstehend mit * bezeichnet). Das Ortskartell des Allg. Deutschen Waffenrings bilden s. 1919 SC., LC., VC.

Den Ring alter schlagender Verbände mit gemeinschaftl. Paukcomment auf schwere Waffen bilden s. SS. 12: SC. Burschenschaft, LC., VC. — Guillelmia, SLT. u. ATV. bilden einen Waffenring. — Wingolf u. Sedinia bilden s. SS. 14 den PC. (Präsidenten-Convent). WS. 1920 wurde der Ring nichtschlagender Korporationen gegründet von Wingolf, Sedinia, Alemannia, Normannia, Ak.-Literar. Bund.

24. 11. 1919 wurde der Hochschulring deutscher Art gegründet.

HALLE A. S.

Imm. matr.: Meldungen: 15. Okt. bis 5. Nov. vorm. 9—11 Uhr auf dem Universitäts-Sekretariat, wo die Studierenden auch die weiteren Anweisungen erhalten. Zulassungsbedingungen wie bei Berlin. Gebühr: bei der ersten Immatrikulation 17,25 bzw. 13,75 *M.*, für solche, welche zum zweiten Male in Halle immatrikuliert werden, 8,75 *M.* Hörscheine 5 *M.* (Ausländer 15 *M.*). Ex matr. für Theologen 13,80, Juristen 16,50, Mediziner 13,—, Philosophen 10,50 *M.* Für Lehrer gilt die Verordnung betr. die Zulassung zum Studium an den preuß. Universitäten v. 19. Sept.

1919. Inländer ohne Reifezeugnis können mit besonderer Erlaubnis auf 4 Semester immatrikuliert u. bei der philos. Fakultät eingetragen werden, wenn sie mindestens die Reife für die Obersekunda einer deutschen neunstufigen höheren Lehranstalt nachweisen. Frauen mit Reifezeugnis werden unter den gleichen Bedingungen wie Männer immatrikuliert. Für Ausländer gelten die zwischen den deutschen Hochschulstaaten vereinbarten Richtlinien. Vorlesungen: Honorar in allen Fakultäten pro Stunde 8 *M.*, für Praktika das Doppelte, f. Ausländer das Doppelte u. an sonst. Gebühren das Dreifache der für Reichsdeutsche gültigen Sätze. Stundungsgesuche nimmt die Quästor bis zum 29. Okt. entgegen. Belegen bis 15. Nov. (letzter Termin), später nur mit ausdrücklicher Genehmigung des Rektors. Gesuche um Freitische sind vor Schluß des S.-S. bei dem Freitisch-Inspektorat einzureichen, von neu immatrikuliert. Studierenden aber bis zum 5. Nov. dem Rektor persönlich zu übergeben. — Akad. Speisehalle: „Hallische Burse zur Tulpe“, Alte Promenade 5. — Wohnungsnachweis durch das akad. Wohnungsamt des A.St.A., Alte Promenade 5.

Friedrichs-Universität.

Gestiftet 1694, mit Wittenberg (gestiftet 1502) vereinigt 1817.

Beginn der Vorlesungen 25. Oktober.

Kurator: Geh. Ob.-Reg.-Rat Dr. Gottfr. Meyer. — *Rektor*: v. Stern (phil. Fak.). — *Dekane*: Eger, Raape, Voelcker, Schlüter.

I. Theologische Fakultät.

Dekan: K. Eger.

Pff. ord.: Ferd. Kattenbusch (3. 10. 51) protestant. Theol. (19. u. 20. Jahrh.) 1 m. 2 p. — F. Loofs (19. 6. 56) Kirchengesch. II 5 p.; Dogmengesch. 5 p.; Augustin (Sem.) 1 m. 2.; homilet. Prosem. 1 m. 2. — P. Feine (9. 9. 59) Römerbr. 4 p.; bibl. Theol. d. N.T. 4 p.; Pastoralbr. (Sem.) 1 m. 2. — J. Flicker (12. 11. 61) Kirchengesch. IV 5 p.; kirchengesch. Sem. (Handschriftenkde. d. Reformat.-Zeit) 1 m. 2.; altchristl. Baudenk. (Uebgn.) f. Anf. u. Vorger. je 1. — W. Lüttger (9. 4. 67) kathol. Briefe 2 p.; Dogmat. II 4 p.; Apologet. 2 p.; systemat. Sem. A 1 m. 2. — E. v. Dobschütz (9. 10. 70) Galaterbr. 1 m. 2 p.; apostol. Zeitalt. 4 p.; Vaterunser (Sem.) 1 m. 2.; apokryphe Evangelien 1 m. 2. — H. Gunkel (23. 5. 62) Gesch. Israels 4 p.; hebr. Lyrik 1 ö.; kl. Prophet. 4 p.; Deuterocesaja (Sem.) 1 m. 2. — Gottlob Hausleiter (14. 8. 57) Apostelgesch. als Kirchen- u. Missionsbuch 3 p.; Arbeitsfeld. d. dtsh. ev. Mission 1 ö.; Pflege d. Auslandsdeutsch. 1 ö.; homilet. Sem. A 1 m. 2.; musikwiss. Sem. 1 m. 2. — K. Eger 18. 8. 64) Liturg. u. Homilet. 4 p.; Perikopen 1 ö.; Katechet. 1 m. 2 p.; Relig.-Pädag. 1 m. 2 p.; homilet. Sem. B u. catechet. Sem. je 1 m. 2. — Albr. Alt (20. 9. 83) (Basel) allg. Relig.-Gesch. 4 p.; Eintlg. ins A.T. 4 p.; alttest. Sem. B 1 m. 2.; israelit. u. jüd. Heiligtümer

(Uebgn.) 1 pg. — **Heinr. Voigt** (22. 9. 60) Kirchengesch. (Ueberblick) 5 p.; Uebgn. 1 pg.

Pf. ord. hon.: **Aug. Lang** (26. 2. 67) Gesch. d. evang. Kirchenverfassg. 1 ö.; Gesch. d. engl. Protestantism. 1 m. 2 ö.

Doz.: **Pf. Jul. Schnlewin** (28. 5. 83) synopt. Evangelien 4 p.; Bibelkde. d. N. T. (Prosem.) 1 m. 2. — **W. Koepf** (1. 11. 85) Gesch. d. christl. Frömmigt. 2 p.; Analysen dazu 1 m. 2. — **J. Hempel** (30. 7. 91) hebr. Grammat. 4 pss.; Psalmen 4 p.; alttest. Uebgn. 1 m. 2 pg. — **F. W. Schmitt**, symbol. Bücher d. luther. Kirche 2 p.; theosoph. Bewegg. 1 g. — **Rud. Merkel**, Mission im ostasiat. Kulturkreis 1 g. — **H. Bauke**, Sekten d. Christ. 2 p.; kirchengesch. Uebgn. 1 m. 2 pg. — **Bauer**, altsemit. Schrift 1 g.

Beauftr. Doz.: **K. Balhasar**, kirchenmusikal. Uebgn. 1 m. 2 pg.

II. Rechts- und staatswissenschaftliche Fakultät.

Dekan: **Leo Raape**.

Pff. ord.: **Aug. Flinger** (2. 4. 59) Strafr. 5 p.; dtsh. u. preuß. Staatsr. 5 p.; Probl. d. Gesellschaftl. 1 ö.; strafrechtl. Konversat. 1 p. — **Heinr. Waentig** (21. 3. 70) Sozialism. u. soz. Bewegg. (seit Ende d. 18. Jahrh.) 2 m. 2 p.; Uebgn. f. Vorger. (Lohn u. Profit) 1 m. 2 p.; Kolloqu. (Finanzwiss.) 1 m. 2 p.; staatswiss. Sem. 1 m. 2 pg. — **P. Langhelmsen** (3. 4. 65) mathem. Methoden im Erbr. d. BGB. 1 ö.; Zivilprozeßr. 15 p.; Uebgn. dazu f. Anf. 1 m. 2 p.; Strafprozeßr. 5 p.; Uebgn. (Strafr.) 1 m. 2 p.; Konversat. (Strafr. u. -proz.) 1 p. — **Jul. v. Glérke** (5. 3. 75) dtsh. Rechtsgesch. 4 p.; bürgerl. R. (Schuldverh., allg. Tl.) 4 p.; Handels- u. Schifffahrtsr. 4 p.; Genossenschaftsr. 1 p.; Priv.-Versichergr. 1 p.; Transportgeschäfte 1 g.; Uebgn. im bürgerl. R. (allg. Tl. u. Schuldverh.) f. Anf. 1 m. 2 p.; handelsrechtl. Sem. pg. — **M. Fleischmann** (5. 10. 72) (Königsb.) Landwirtschaftsr. 2 p.; Verwaltgr. 5 p.; Völkerr. 4 p.; Gewerber. 1 m. 2 p.; d. Versailler Frieden 1 ö.; Reichsverfassg. (Sem.) pg. — **Leo Raape** (14. 6. 78) bürgerl. R.: Familienr., Erbr. je 4 p.; Digest.-Exeg. 1 m. 2 p. — **G. Aubin** (13. 3. 81) Gesch. d. Nat.-Oekon. 1 m. 2 p.; Finanzwiss. 2 m. 2 p.; volksw. Uebgn. 1 m. 2 p.; Kolloqu. (Volkswirtschaftspolit.) 1 m. 2 p.; volksw. Sem. pg. — **G. Boehmer** (7. 4. 81) bürgerl. R.: (allg. Tl. 5 p., Schuldverh., besond. Tl. 4 p.; Prakt. d. bürgerl. R. f. Vorger. 1 m. 2 p.; Konversat. (prakt. Fälle d. bürgerl. R.) 1 m. 2 p.; Sem. pg. — **W. N. [Nachf. d. Pf. ord. Rud. Hübner (Jena)]** dtsh. Privatr. 4 p.; Wertpapier- u. Wechselsr. 2 p.; Kirchenr. 2 p.; dtsh. rechtl. Sem. pg. — **W. N.**, Einf. ind. Rechtswiss. 4 p.; allg. Staatsl. 4 p.; Steuerr. 2 p.; soz. Versicherungsr. 2 p.; Uebgn. (Verwaltungsr.) 1 m. 2 p.

Pff. ext.: **Wolfg. Hein** (31. 10. 88) Grundz. d. bürgerl. R., f. Jur. u. Nat.-Oekon. 4 p.; Zwangsvollstreckg. u. Konkurs 4 p.; Uebgn. im bürgerl. R. (Sachen-, Familien-, Erbr.) f. Anf. 1 m. 2 p.; Zivilprozeß-Prakt. 1 m. 2 p.; Uebgn. auf d. Land- und Amtsgericht 1 m. pg. — **Rud. Joerges** (19. 6. 68) jurist. Methodenl. 1 ö.; Syst. d. röm. Privatr. 4 p.; bürgerl. R.: Sacheur. 4 p., d. Pfandrechte 1 ö.

Doz.: **Pf. Hellm. Wolf** (10. 4. 76) allg. Volkswirtschaftl. 5 p.; volksw. Uebgn. 1 m. 2 pg.; Statist. II 2 p.; statist. Sem. 1 m. 2 pss. —

E. Grünfeld (11.9.83) Volkswirtschaftspolit. 5p.; Genossenschaftswes. 1p.; Sem. dazu 1 m. 2p.; Anf.-Uebgn. f. Volkswirte 1 m. 2p.; Kolloqu. 1 m. 2p. — Walt. Hoffmann, mitteldtsch. Wirtschaftsleb. 2p.

III. Medizinische Fakultät.

Dekan: F. Voelker.

Pff. ord.: C. Eberth (21.9.35) (pathol. Anat.) i. R. — W. Roux (9.6.50) (Anat.) dgl. — Gabr. Anton (28.8.58) systemat. Klin. d. Nerven- u. Geisteskrkhtn. 1 3p.; klin. Visite 1p.; Psychopathien 1 5.; Syphil. u. Nervensyst. 1 5. — Rud. Beneke (25.5.62) allg. pathol. Anat. 5p.; makrosk. Diagnost. 2 m. 2p.; Sektionsübgn. p.; pathol. Demonstr. 1 m. 2p.; pathol. Histol. f. Zahnärzte 1 m. 2p.; Gesch. d. Med. 1 5.; Arbtn. im Inst. f. Geübt. tägl. pg. — Alfr. Denker (19.4.63) Klin. d. Ohren-, Nasen- u. Kehlkopfkrkhtn. 2 m. 1 1/2 p.; m. Nüßma nn: Untersuchungsmethdn. 2 pss., Kolloqu. u. Uebgn. f. Vorger. 1 p. — Hugo Sellheim (28.12.71) geburtsh.-gynäkol. Klin. 6p.; Geburt u. ihre Abweichgn. 1 5. — Em. Abderhalden (9.3.77) Physiol. 6p.; physiol. Prakt. (m. Fodor) 3 m. 2p.; physiol.-chem. Prakt. f. Vorger. tägl. ganztg. p.; Leitg. wiss. Arbtn. tägl. ganztg. p.; biol. Tagesfrag. (Kolloqu.) 1 5. — Frz. Schleck (14.8.71) Klin. d. Augenkrkhtn. 3p.; Funkt.-Prüfg. d. Auges (m. Clausen) 1 p. — P. Schmidt (23.11.72) Hyg. II 2p.; bakt. u. hyg. Untersuchungsverfahren 2 m. 2p.; Tropenhyg. 1 5. — Frz. Volhard (2.5.72) med. Klin. 4 m. 1 1/2 p.; Perkuss. u. Auskultat. f. Vorger. 1 1/2 p. — F. Voelker (22.6.72) chir. Klin. 4 m. 1 1/2 p.; Chir. d. Notfälle 5.; Diagnost. d. chir. Erkrkgn. d. Harnsyst. 1 p. — H. Stieve (29.5.86) systemat. Anat. d. Menschen I 6p.; Präparierübgn. am Mensch. (m. Eisler u. Wetzel) 5 m. 3p.; allg. Biol. 1 5.; wiss. Arbtn. tägl. pg. — Mart. Kochmann (7.2.78) Pharmakol. I 4 p.; Pharmakother. 1 p.; Arbtn. im Inst. tägl. 5.

Pff. ord. hon.: W. v. Drigalski (21.6.71) soz. Hyg. 1p.; prakt. Uebgn. (öff. Gesundheitspflege) 6 m. 3pg.; soz.- u. rassehyg. Bedeutg. u. Bekämpfg. d. Geschl.-Krkhtn. 1 5. — Hugo Wisternitz (30.7.68) Grundz. d. Therapie f. Vorger. 1 p.; Magenkrkhtn. (Kolloqu.) 1 pg. — Maximil. Oberst (6.10.49) (Chir.) i. R. — Alex. Stieda (30.5.75) chir. Kolloqu. 2 p. — Berth. Pfeiffer (1871) neurol. u. psychol. Untersuchg. u. Behdlg. v. Hirnverletzt. 2 p. — W. Stoeltzner (19.12.72) Kinderklin. 3p.; Kolloqu. 1 5. — K. Grouven (12.1.72) Klin. d. Haut- u. Geschl.-Krkhtn. 2 m. 1 1/2 p.; Kurs d. Haut- u. Geschl.-Krkhtn. 1 p.; Syphil. 1 5. — H. Straub, med. Poliklin. 2 m. 1 1/2 p.; pathol. Physiol. 1 5. — Hans Koerner (25.5.62) Klin. d. Zahn- u. Mundkrkhtn. 5p.; Anat. u. Pathol. d. Zähne 2 p.; Füllen der Zähne 5 m. 2 pss.; Techn. 5 m. 3 pss.; konserv. Behdlg. d. Zähne an Krank. 5 m. 2 pss.; prakt. Zahnheilkde. 1 5.

Pff. ext.: P. Bunge (28.5.53) Diagn. d. Augenkrkhtn. 2 5.; Augenspiegelkurs 4p. — P. Eisler (17.2.62) Situs viscerum (Demonstr.) 2p.; topogr. Anat. d. Mensch. 2 m. 2p.; periphere Nerv. d. Mensch. 1 5. — Arth. Schulz (11.9.67) gerichtl. Med., f. Med. u. Jur. je 2p.; soz. Med. 1 5. — Gg. Wetzel (29.12.71) Anat. d. Kindes-

alt. 1 ö.; Anat. d. Herzens 1 p.; Harn- u. Geschlechtsorg. 2 p.; embryol. Uebgn. 3 p.; histol. Bestimmgsübn. 3 p.

Doz.: Pf. P. **Braunschweig** (6. 10. 59) augenärztl. Propädeut. 3 p. — Pf. Fritz **Haasler** (4. 12. 63) allg. Chir. 2 p.; Hirn-Chir. 1 g. — Pf. E. **Vahlen** (14. 2. 65) Arzneim.-Lehre f. Zahnärzte 2 p. — Pf. O. **Frese** (15. 5. 71) Erkrkn. d. Nase u. ihr. Nebenhöhlen, f. Zahnärzte 1 p.; Bau u. Funkt. d. Stimmorg. 1 g. — Pf. E. **Siefert** (9. 10. 74) Statist., Ursach. u. Bekämpfg. d. Verbrechens 1 g. — Pf. K. **Loening** (14. 7. 77) Arteriosklerose 1 p.; Gewerbekrkhtn. 1 g. — Pf. M. **Kauffmann** (27. 8. 71) okkultist. Uebgn. pg.; Suggest. u. Hypnose 1 p. — Pf. Gg. **Grund** (6. 6. 78) neurol. Diagnost. 1 p.; Rückenmarkskrkhtn. 1 g. — Pf. W. **Clausen** (23. 12. 78) Augenspiegelkurs 2 p. — Pf. J. **Sowade** (26. 2. 78) Hautkrkhtn. (Einführg.) 1 p.; Hautkrkhtn. u. Syphil. f. Zahnärzte 2 p. — Pf. F. **Lehnerdt**, Ernährgsstörgn. d. Säuglingsalt. 1 p.; Ernährg. u. Pflege d. Säugl. u. Kindes 1 g.; Kinderhlkde. f. Zahnärzte 1 p. — Pf. F. **Härtel** (22. 2. 77) chir. Propädeut. 2 m. 1½ p.; Verbandkurs 1 m. 2 p.; allg. u. spez. Chir. f. Zahnärzte. 2 p. — Phil. **Jolly** (26. 8. 80) Behdlg. d. Nervenkrkhtn. 1 g.; psychiatr. Krknuntersuchg. (Uebgn.) 2 p. — Walt. **Lindemann** (22. 3. 86) theoret. Geburtsh. 1 m. 2 p. — L. **Grote**, Einf. in d. inn. Med. 1 p.; Perkuss. u. Auskultat. f. Anf. 1 m. 2 p.; inn. Med. f. Zahnärzte 1 m. 2 p. — O. **Knelse**, Entwickl. d. Cystosk. 1 g.; Klin. d. chir. Harnkrkhtn. 2 m. 2 p. — Leonh. **Koepppe**, Theor. u. Anwendg. d. Mikrosk. d. lebend. Auges 1 p.; Dioptrik d. Auges 1 p. — Osk. **David**, chem.-mikrosk. Diagnost. 1 m. 2 p.; therapeut.-diagnost. Technik in d. inn. Med. 1 p.; Kurs d. gesamt. Strahlenther. u. Röntgendiagnost. inn. Krkhtn. 2 g. — F. **Löffler**, orthop. Chir. inkl. Fraktur. u. Luxat. 2 p.; physikal. Behdlg. chir. Erkrkn. 1 p. — Gerh. **Linnert**, Einf. in d. Gynäkol. 2 p.; gynäkol. Untersuchungskurs 1 m. 2 p.; geburtsh. Operat.-Kurs am Phantom 3 p.; Cystosk. u. Rektosk. d. Gynäkol. 1½ pss.; geburtsh. Sem. 2½ pss. — Andor **Föder**, physikal. Chem. d. Lebenserscheingn. 1 p.; Bestimmg. d. Reakt. v. Körperflüssigktn. 1 p. — Wern. **Budde**, chir. Krkhtn. d. Magens 1 p. — Th. **Nühemann**, Funkt. Prüf. d. Gehörorg. u. d. statisch. Apparat. im inn. Ohr 1 p. — E. **Gelhorn**, Funkt. d. Zentr.-Nervensyst. 1 p.; physiol. Sem. 1½ pg. — Manfr. **Goldstein**, allg. Psychopathol. 1 p.; Unfall- u. Kriegs-Nervenkrkhtn. 1 g. — K. **Pönitz**, psychiatr.-neurol. Poliklin. 1½ p.; med. Psychol. 1 g.

IV. Philosophische Fakultät.

Dekan: O. Schlüter.

Pff. ord.: H. **Grenacher** (18. 3. 43) (Zool.) i. R. — C. **Robert** (8. 3. 50) Bildwerke z. griech. Heldensage 4 p.; Uebgn. (attische Vasenmaler) (m. Karo) 1 m. 2 pg. — Alb. **Wangerin** (18. 11. 44) synthet. Geom. 3 p.; Potentialtheor. II 1 p. — Gg. **Wissowa** (17. 6. 59) Ciceros Leben u. Werke 2 p.; Horaz 2 p.; philol. Sem.: I. Abt. (Musaios Hero u. Leander) 1 m. 2 p. — Hans **Vahinger** (25. 9. 52) (Philos.) i. R. — Phil. **Strauch** (23. 9. 52) Gesch. d. Minnesangs 4 p. — F. **Bechtel** (2. 2. 55) altital. Dialekte 3 p.; griech. Dialektinschrftn. (Uebgn.) 1 pg. — R. **Fester**

(20. 9. 60) *Gesch. d. neuest. Zeit seit 1848* 4 p.; *histor. Sem. (neuere Gesch.)* 1 m. 25. — *Aug. Gutzmer* (9. 2. 60) *analyt. Geom. Raumes* 4 p.; *Zahlentheor.* 4 p.; *Sem.-Uebgn.* 1 pg. — *O. Kern* (14. 2. 63) *Sophokles' Aias* 3 p.; *Theokrit u. Kallimachos* 2 p.; *philol. Sem. II: griech. Paläogr. (Kolloqu.)* 1 m. 25., *griech. Stilübgn.* 15. — *K. Veretzsch* (17. 4. 67) *neuere frz. Lit. I (Renaiss.-Zeit)* 3 p.; *neuprovenzal. Spr. u. Lit.* 2 p.; *altfrz. Texte (Sem.)* 1 m. 25.; *Übersetz. altprovenzal. Texte (Prosem.) (m. Muler t t)* 15. — *K. Broekelmann* (7. 9. 68) *Relig.-Gesch. d. vorder. Orients* 15.; *hebr. Grammat.* 2 p.; *jüd.-aram. Papyri* 15.; *Syrisch* 2 p.; *Arab.* 2 p.; *islam. Sem.* 2 pg. — *Eug. Huitzsch* (20. 3. 67) *Sanskrit I u. II je* 2 p.; *Rigveda* 25.; *ind. Logik (Sem.)* 1 m. 2 pg. — *Th. Ziehen* (12. 11. 62) *Gesch. d. Philos. II* 4 p.; *Kolloqu. dazu* 1 pg.; *Grundlag. d. Naturphilos. II* 15.; *philos. Uebgn. im Anschl. an Thomas v. Aquino* 1 1/2 pg.; *exp.-psychol. Uebgn. f. Anf.* 1 m. 2 pg.; *selbst. Arbtt. tägl. pg.* — *G. Me* (29. 9. 69) *Exp.-Phys. II* 5 p.; *mathem. Ergänzn. dazu* 2 p.; *physikal. Uebgn. f. Naturwiss.* 2 m. 3 p.; *klein. physikal. Prakt. f. Med., Pharm. u. Landwirte* 1 m. 2 p.; *Leitg. selbst. Arbtt. tägl. pss.*; *Besprechn.* 1 m. 2 pg. — *J. Walther* (20. 7. 60) *Grundz. d. Geol.* 4 p.; *geol. Prakt. m. Uebgn. im Kartenles.* 1 m. 4 p.; *Kolloqu.* 1 m. 25.; *Leitg. selbst. Arbtt. tägl. gantztg. pss.* — *K. Praechter* (17. 10. 58) *Gesch. d. griech. Philos.* 4 p.; *philol. Sem., I. Abt. (Cicero de natura deorum, B. II)* 1 m. 25. — *Alb. Werminghoff* (3. 8. 69) *Quellen d. mittelalt. Reichs- u. Kirchenverfsgg.* 2 p.; *Gesch. Frankr. im Mittelalt.* 2 p.; *Sem* 1 m. 25. — *Dan. Vorländer* (11. 6. 67) *anorg. Chem.* 5 p.; *Natur d. Radikale* 15.; *Uebgn. im chem. Labor. ganz- u. halbtg. pss.*; *chem. Prakt. f. Med. u. Landw.* 2 m. halbtg. pss. — *P. Menzer* (3. 3. 73) *Einltg. in d. Philos.* 1 m. 2 p.; *Schopenhauer u. Nietzsche* 15.; *Psychol.* 4 p.; *Uebgn. (David Hume)* 1 m. 2 pg. — *Gg. Karsten* (3. 11. 63) *exp. Morphol. u. Physiol. d. Pflanz.* 4 p.; *mikrosk. Prakt. f. Anf.* 2 m. 2 p.; *botan. Sem.* 1 1/2 pg.; *groß. botan. Prakt. tägl. gantztg. pss.* — *Rud. Disselhorst* (4. 1. 54) *vergl. Anat. u. Physiol. d. Haus-säuger* 5 p.; *Tierseuchnl.* 1 g. — *Valent. Haecker* (15. 9. 64) *Einf. in d. Zool.* 5 p.; *menschl. Rassen- u. Familienforschg.* 1 p.; *Uebgn.* 1 m. 2 p.; *groß. zool. Prakt. (m. Brüel)* tägl. gantztg. pss.; *zool. Sem.* 1 m. 25. — *E. v. Stern* (25. 6. 59) *griech. Staats- u. Rechtsaltertümer* 4 p.; *althistor. Sem.* 1 m. 25. — *O. Schlüter* (12. 11. 72) *Länderkde. v. Südosteuropa u. Vorderasien* 4 p.; *geogr. Sem.* 1 m. 2 pg.; *kartogr. Uebgn. II* 1 m. 2 pss. — *K. Schmidt* (2. 9. 65) *Einltg. in d. theoret. Phys.* 4 p.; *elektr. Wechselströme u. Schwinggn.* 15.; *Uebgn. f. angew. Phys.* 2 m. 2 1/2 pss.; *Kolloqu. pg.*; *Anltg. z. selbst. Arbtt. tägl. gantztg. pss.* — *G. Frölch* (2. 2. 79) *allg. Tierzucht.* 4 p.; *Fördergmittel d. Tierzucht* 15.; *Beurteilg. d. Futtermittel (Uebgn.)* 2 m. 2 p.; 3 p.; *prakt. Uebgn. f. Vorger.* 5 m. 8 p.; *Demonstr.* 5.; *landw. Kolloqu. f. höh. Sem.* 1 m. 2 pg. — *H. Jung* (4. 5. 76) *Diff.- u. Integr.-Rechng. II m. Uebgn.* 5 p.; *Variat.-Rechng.* 4 p.; *Sem.-Uebgn.* 1 pg. — *Gg. Baesecke* (13. 1. 76) *(Königsb.) Relig. d. German.* 2 p.; *dtsh. Lit. (Mittelalt.)* 1 1/2 5.; *dtsh. Sem. (Frühhd.)* 1 m. 2 pg.; *Prosem. (Uebgn.)* 1 pg. — *Ferd. v. Wolff* (19. 3. 74) *Mineral.* 4 p.; *mineral. Uebgn.* 1 m. 2 p.; *mineral.-petrogr. Uebgn. II* 1 m. 2 p.;

Kolloqu. 1 m. 2 pg.; Leitg. wiss. Arb. tägl. gantztg. pss. — Th. Roemer (20. 11. 83) Ackerbaul. 4 p.; allg. Pflanzenzüchtg. 2 p.; trop. u. subtrop. Landwirtschaft. 1 ö.; landw.-physiol. Uebgn. (m. Hollrung) tägl. p.; Kolloqu. f. höh. Sem. 1 m. 2 pg. — Hans Weyhe, engl. Lit. (Renaiss. u. Reformat. bis auf Shakespeare) 3 p.; mittelengl. Texte (u. Kolloqu.) 1 p.; engl. Sem. 1 m. 2 pg. — Arn. Sohering (2. 4. 77) d. Oper (bis Mozart) 3 p.; Gesch. d. dtsh. Orgelspiels 1 p.; Sem.-Uebgn. 1 m. 2 pg.; Collegium musicum 1 m. 2 ö. — Gg. Karo (11. 1. 72) griech. Kunst d. Blütezeit 4 p.; ägypt. Kunst 1 ö.; archäol. Uebgn. 2 pg.; s. a. Pf. ord. Robert. — Th. Zachariae (3. 2. 51) vergl. Lit.-Gesch. 1 ö.; Gesch. d. ind. Erzählgslit. 2 ö. — P. Frankl (22. 4. 78) (München) mittelalt. Kunst seit 1300 4 p.; mittelalt. Plast. 1 ö.; Uebgn. f. Anf. u. Vorger. je 1 m. 2 pg. — Ferd. Jos. Schneider (6. 12. 79) (Prag) dtsh. Lit. im Zeitalt. d. Barocks 3 p.; dtsh. Sem.: Uebgn. (Themen aus d. 17. u. 18. Jahrh.) 1 m. 2 pg.; Prosem. 1 pg. — P. Heidefeld (15. 9. 65) Agrarphilos. 1 p.; landw. Wittergskde. 1 ö.; Beurtlg. d. Sorten uns. Kulturpflanz. u. Samenkde. 2 p.; Uebgn. (Pflanzenzüchtg. etc.) f. Anf. 1 m. 2, f. Vorger. tägl. pss.; Uebgn. (Futterberechn.) 1 pss.; Uebgn. (Futtermittel) 2 m. 2 p.; landw. Taxat.-Lehre 2 p.; meteorol. Beobacht. 1 pss. — Heinr. Schulze (4. 12. 74) Darstellg. u. Prüfg. d. Arzneimittel I 2 p.; chem. Prakt. f. Pharm. ganz- u. halbtg. pss.; Besprechgn. 1 pg. — Benno Martiny (14. 3. 71) Motoren u. Elektrizit. in d. Landwirtschaft. 1 ö.; landw. Maschin. u. Geräte 2 p.; Ausbildg. in d. Föhrg. d. Motorpfluges (40 stödg. Kurse) pss.; Uebgn. u. Demonstr. pg.; Exkurs. ö. — C. Tubandt (3. 12. 78) physikal. Chem. III 2 p.; kl. phys.-chem. Prakt. 1 m. 3 pss.; theoret. Ergänzgn. dazu 1; Uebgn. u. Anltg. z. selbst. Arb. ganz- od. halbtg. pss.; Elektroanal. (prakt. Uebgn.) pss. — M. Frischelsen-Köhler (19. 7. 78) Logik 3 p.; philos. Grundlag. d. Pädag. 1 m. 2 p.; Uebgn. dazu 1 m. 2 pss.

Pff. ord. hon.: O. Taschenberg (23. 3. 54) Gesch. d. Zool. 1 ö.; über Parasitism. 2 p. — E. Erdmann (12. 2. 57) chem. Technol. III 2 p.; prakt. Uebgn. 5 m. gantztg. pss. — Berth. Wiese (15. 12. 59) Einf. ins Ital. 2 p.; span. Texte 2 p.; altital. Texte (Sem.) 1 pg. — A. Schenok (4. 4. 57) allg. Wirtschaftsgeogr. 4 p.; geogr. Kolloqu. 1 m. 2 pg. — Theo Sommerlad (7. 2. 69) d. dtsh. Kolonialgedanke im Wandel d. Gesch. 1 p.; Gesch. d. wirtschftl. u. soz. Theorien 1 p.; dtsh. Wirtschafts- u. Sozialgesch. 1 m. 2 p.

Pff. ext.: V. Eberhard (17. 1. 61) lineare Gleichgn. u. Determinant. 2 p.; höh. Algebra II 2 p.; Kolloqu. 1 ö. — W. Schneidewind (22. 6. 60) Agrikulturchem. I 2 m. 2 p.; Spiritusfabrikat. 1 ö. — K. Heldmann (19. 9. 69) Geschichtschreibg. d. Mittelalt. 4 p.; histor.-diplomat. Uebgn. f. Vorger. 1 m. 2 pg. — O. Bremer (22. 11. 62) dtsh. Grammat. 5 p.; mhd. Uebgn. 1 ö. — Hugo Bode (26. 7. 51) Dünger u. Düngen 1 p.; Gutsübernahme u. Betriebseinrichtg. 2 p. — Gg. Brodnitz (18. 11. 76) Polit. 2 p.; Bank u. -geschäfte 1 ö. — K. Steinbrück (9. 1. 69) landw. Betriebsl. 4 p.; landw. Buchföhrg. 1 1/2 p.; landw. Kolloqu. f. höh. Sem. 1 m. 2 pg. — Hugo Buchholz (2. 4. 66) Theor. d. Berechng. v. Komet.- Planet.-Bahnen 2 p.; Methode d. kleinst. Quadrate 1 p.; Theor. d. spez. Störgn. 1 pg.

Beauftr. Doz.: Pf. E. **Gutzelt** (5.7.65) Verarbtg. d. Milch 2p.; Uebgn. im Molkereilabor. 1m. 3p.

Doz.: Pf. Aug. **Schulz** (8.12.62) Gesch. d. Botan. I 1g.; Systemat. u. Kulturgesch. d. außerhalb d. Tropen angebaut. Getreide 2p. — Pf. Alb. v. **Ruville** (7.7.55) Gesch. d. Kreuzzüge im Rahmen d. mittelalt. Kolonialpolit. 2g.; Gesch. Brandenbg.-Preußens bis 1688 2p. — Pf. O. **Ritter** (9.1.76) Einf. ins Altengl. 2p.; neuere engl. Lit. (Zeitalt. Drydens u. Popes) 2p.; Prosem. 1m. 2pg. — Pf. L. **Brüel** (8.1.71) exp. Zool. 2p.; zool.-mikrosk. Uebgn. (m. Alverdes) 2m. 2p.; s. a. Pf. ord. **Haecker**. — Pf. A. **Hasenclever** (2.10.75) dtsh. Gesch. 1517—1648 4p. — Pf. Jul. **Herweg** (17.10.79) Radioaktivit. u. Photoelektrizit. 1p.; prakt. Uebgn. p. — Gerh. **Böhmer** (8.10.79) die Landwirtschaft. u. ihr Betrieb 1m. 2p. — Pf. F. **Hartung** (12.1.83) Gesch. d. polit. Parteien in Deutschld. 2p.; Uebgn. (dtsh. Parteigesch.) 1m. 2pg. — Pf. Arn. **Japha** (12.9.77) Bau u. Tätigk. d. menschl. Körpers, f. Nichtmed. 1m. 2p. — Pf. R. **Lang**, wicht. Lagerstätt. Mitteldentschlds. 1p.; Bodenkde. 2p.; Anltg. z. wiss. Arbtn. tägl. ganz- od. halbtg. pss. — Pf. Rud. **Bernstein** (3.1.80) Verbrenngsmaschin. 1m. 2p. — Pf. Alb. **Wigand** (21.10.82) neuere Methoden d. Wettervorhersage 1p.; Strahlsgesetz u. Quantentheor. 1p.; aerophysikal. Prakt. pss. — Pf. Osk. **Leuze** (30.5.74) Gesch. v. Großgriechenld. u. Sizil. 2p.; althistor. Prosem. 1m. 2g. — Hans **Bauer** (16.1.78) Akkadisch 2p.; akkad. relig. Keilschrifttexte 2p.; altsemit. Schrift 1g.; syr. Märtyrertexte 1p.; al-Buchārī, muhammedan. Tradition 2p. — J. **Wolgelt**, Grundz. d. Paläontol. 3p.; paläontol. Uebgn. 3pss. — Pf. Hans **Hahne**, dtsh. Vorgesch. (Einführg. u. Ueberbl.) 1p.; dtsh. Vorgesch. V 1m. 2p.; Uebgn. dazu 1m. 2pg.; Propädeut. z. Vorgesch. 2pg. — Kurt **Gerstenberg**, niederld. Malerei (15. u. 16. Jahrh.) 2p.; Einfl. d. niederld. Malerei auf d. dtsh. Malerei im 15. Jahrh. 1m. 2pss. — R. **Thurwald**, Entstehg. d. Sozialwirtschaft. 1p.; Frühform. d. Relig. 1p.; Kunst d. Primitiven 1p.; Kolloqu. f. Anf. 1pg. — Pf. W. **Baehrens**, Gesch. d. grammat. Studien im Altert. 1m. 2p.; Uebgn. üb. Ammianus Marcellinus 1m. 2ö.; griech. u. lat. Stilübgn. 1m. 2ö. — Wolfg. **Liepe**, Schiller 1m. 2p.; Uebgn. z. Theor. u. Drama Schillers 2pg. — Ottom. **Wichmann**, Ethik u. Relig.-Philos. 2p.; Uebgn. (Natorps Soz.-Pädag.) 1m. 2p. — Hans **Joach. Moser**, uns. Tonsyst. 1p.; dtsh. Musikgesch. (1750—1800) 1m. 2pg.; Prosem. 1m. 2pg. — Wern. **Mulertt**, Viet. Hugo 2p.; Elem. d. Spanisch. 2pss.; v. geist. u. kulturell. Leben Spaniens 1g. — F. **Alverdes**, Mollusken 1p.; s. a. P.-D. Pf. **Brüel**. — P. **Schnabel**, Philipp u. Alexander 2p.; röm. Caesaren v. Caesar bis Nero 3p. — Gg. **Fränge**, darst. Geom. 3p.; Uebgn. dazu 1m. 2p.; mathem. Techn. 2p. — Günth. **Schmid**, Geogr. d. Pflanz. 2p.

Lektt. u. Kunstlehrer: H. **Fritze**, griech. Anf.- u. Ob.-Kurs je 5p.; Lekt. d. griech. N. T. 1g.; lat. Anf.- u. Ob.-Kurs je 5p. — Dr. Clair **Lavolpière**, la littér. sociale en France 1p.; phonet. Uebgn. (Sem.) 1m. 2pg.; exercices de traduct. et de style 2p.; neufrz. Ob.- u. Unterurse. — Dr. F. H. **Pughe**, The English Novel since 1860 2p.; engl. Sem. (prakt. Uebgn.) 1m. 2pg.; engl. Uebgn. (in 2Abt.)

je 2 p.; Debates on Modern Topics 1 m. 2 p. — Dr. F. Klnnekeleok, neufz. Uebgn. f. Vorger. 2 p.; frz. Sprachkurs f. wenig. Vorger. Uebersetz. ins Franz. u. Stilübgn. 2 p. — Dr. Hans Remus, engl. Kurs f. Anf. u. Vorger. je 2 p.; engl. Sem. 1 m. 2 pg. — Pf. Jos. Lezius, Russ. f. Anf. 3 p., f. Vorger. 2 g.; Lekt. russ. Texte u. Stilübgn. 2 g. — Achmed Halid, Türk. f. Anf. 2 p., f. Vorger. 2 g.; Uebgn. 1 g. — R. Bartolomäus, Poln. 2 p. — Alfr. Beeck (30. 9. 55) landw. Federviehzcucht 2 p.; — Dr. M. Kluge (25. 6. 64) Teichwirtschft., Forellenzucht, Bach-, Fluß- u. Seefischerei 1 m. 2 p. — Pf. M. Hohlring, Pflanzenkrkhtn. I 3 p.; pflanzenpathol. Unterredgn. pg.; s. a. Pf. ord. Roemer. — Baurat Fritz Mlerau, Meliorat. u. Moorkultur 1 m. 2 p. — Dr. Gg. Felber, kaufm. Buchführg. I u. II je 1 m. 2 p. — Pf. Alfr. Rahlwes, Harmoniel. II 2 p.; Generalbaß 1 p. kontrapunkt. Uebgn. 1 p. — O. Fischer-Lamberg, Zeichn. 4 p.; Uebgn. in Holzschnitt u. Lithogr. 2 p.; Radierg. 2 p.; graph. Darstellg. statist. Materials 1 g.; schwier. Tiefdruckverfahr. f. Vorger. 2 pg. — Dr. Ed. Zentgraf, Forstwirtschaft. 1 p. — Jul. Kallmeyer, landw. Gebäudekde. I u. II 1 m. 2 p. — Dr. R. Wittsack, Sprachphysiol., Stimmbildg. 1 p.; reine Techn. 1 p.; rhetor. Prakt. 1 p.; Vortr. v. Dichtgn. (Uebgn.) 1 p.; Uebgn. im homilet. u. liturg. Sprech., f. Theol. 1 p. — Dr. R. Conrad, Photogr. 1 p.; Anltg. z. photogr. Arbtn. — Dr. F. Schreiter, Gesch. d. Stenogr. 1 g.; Stenogr.: Syst. Gabelsb. f. Vorger. 1 p., Syst. Stolze-Schrey f. Anf. 1 m. 2 p. — Dr. Ed. Müller, genossensch. Bezugs- u. Absatzorganisat. in d. Landwirtschaft 1 m. 2 p. — Pastor P. Mendelson, ländl. Wohlfahrts-pflege 1 g.

Fertigkeiten: Univ.-Turn- u. Fechtl. H. Meyer, allg. Turnabend g.; staatl. Turnlehrerbildgskurs g.; theoret. Vortr. g.; Fechtunterr. tägl. p. — Univ.-Tanzl. Em. Rocco (25. 3. 50) Tanzunterr. p.

Bibliotheken.

1. Universitäts-Bibliothek (Friedrichstr. 50). Geöffnet wochentags von 9 bis 1 und (außer Mittwoch) von 3 bis 6 Uhr.

Dir.: Dr. K. Christ. — *Oberbibl.:* Dr. E. Weber (19. 10. 63); Dr. O. Blech. — *Bibl.:* Dr. Bernh. Weißenborn (5. 11. 77); Dr. Em. Ettliger (19. 12. 72); Dr. v. Goutta.

2. Handbibliothek für Studierende (Melanchthonianum, Zimmer 2 bis 3). Geöffnet Montag v. 3—4, Mittw. v. 8 $\frac{1}{2}$ —9 $\frac{1}{2}$, Freitag v. 10—11 Uhr. *Vorst.:* Pf. Kern.

Seminare, Institute und Sammlungen.

I. Seminare: 1. Theologisches: alttest. Abt.: Leiter Pff. Sunkel u. Alt; newest. Abt.: Leiter Pff. Felne u. v. Dobschütz; kirchen- u. dogmengesch. Abt.: Leiter Pff. Loofs u. Floker; systemat. Abt.: Leiter Pff. Kattenbusch u. Lütgert; prakt. theol. Sem.: Leiter Pff. Eger, Hausleiter, Loofs. — Miss.-wiss. Sem.: Leiter Pff. Hausleiter. — Ak. Gottesdienst: Prediger Pff. Loofs u. Eger. — Akad. Kirchenchor. Dirigent: Musikdir.

Rahlwes. — Rechtswiss. Sem.: Leiter die ord. Professoren d. Rechtswiss. — Sem. f. Staatswiss.: Leiter Pff. Waentig u. Aubin. — Sem. f. Genossenschaftswes.: Dir. Pf. Aubin. — Philos. Sem.: Leiter Pff. Ziehen, Menzer u. Frischelien-Köhler. — Pädag. Sem.: Leiter Pff. Ziehen, Menzer u. Frischelien-Köhler. — Mathem. Sem.: Leiter Pff. Gutzmeru. Jung. — Sem. f. Erdkde.: Leiter Pf. Schlüter. — Althistor. Sem.: Leiter Pf. v. Stern. — Sem. f. mittl. u. neuere Gesch.: Leiter Pff. Fester u. Werminghoff. — Kunstgesch. Sem.: Leiter Pf. Frankl. — Musikwiss. Sem.: Leiter Pf. Schering. — Orient. Sem.: Leiter Pff. Breckelmann u. Hultzsch. — Sem. f. klass. Philol.: Leiter Pff. Wissowa, Kera u. Praechter. — Archäol. Sem.: Leiter Pf. Karo. — Sem. f. dtsh. Philol.: Leiter Pff. Baesecke u. Schneider. — Sem. f. engl. Philol.: Leiter Pf. Weyhe. — Sem. f. roman. Philol.: Leiter Pf. Voretzsch. — II. Institute u. Sammlgn.: A. Der theol. Fakultät: Christl.-archäol. Sammlg.: Leiter Pf. Fleker. — B. Der rechts- u. staatswiss. Fakultät: Inst. d. Stiftg. z. Ausgestaltg. d. volkw. Unterr.: Leiter Pff. Waentig u. Aubin. — C. Der med. Fakultät: Anat. Inst. u. zootom. Museum: Dir. Pf. Stieve. — Physiol. Inst.: Dir. Pf. Abderhalden. — Pathol. Inst.: Dir. Pf. Beneke. — Pharmakol. Inst.: Dir. Pf. Kochmann. — Hyg. Inst.: Dir. Pf. P. Schmidt. — Gerichtsärztl. Unterr.: Leiter Pf. Schulz. — Univers.-Kliniken: a) Medizin. Klinik: Dir. Pf. Volhard. — b) Medizin. Poliklinik: Dir. Pf. Straub. — c) Chir. Klinik u. Poliklinik: Dir. Pf. Veeloker. — d) Frauenklinik u. Poliklinik: Dir. Pf. Sellheim. — e) Augenklinik u. Poliklinik: Dir. Pf. Schleck. — f) Klinik u. Poliklinik f. Ohren-, Nasen- u. Kehlkopfkrankheiten: Dir. Pf. Denker. — g) Poliklinik für Hautkrkhtn.: Dir. Pf. Grouven. — h) Poliklinik für Kinderkrankheiten: Dir. Pf. Stoeltzner. — i) Poliklinik für Zahnkrankheiten: Dir. Pf. Koerner. — k) Psychiatr. und Nervenklinik u. Poliklinik: Dir. Pf. Anton. — D. Der philosoph. Fakult.: Psychophysische Sammlung: Leiter Pf. Ziehen. — Sternwarte unter Aufsicht des Pf. Buchholz. — Physikal. Inst. u. Labor.: Vorst. Pf. Mie. — Technol. Sammlung unt. Aufsicht d. Pf. Mie. — Labor. f. angew. Phys.: Leiter Pf. K. Schmidt. — Chem. u. pharmaz. Institut: Dir. Pf. Vorländer. — Labor. f. angewandte Chem.: Leiter Pf. Erdmann. — Labor. f. Nahrungsmittelchem.: Leiter vacat. — Geol. Inst.: Dir. Pf. Walther. — Mineral. Inst.: Dir. Pf. v. Wolff. — Botan. Inst.: Dir. Pf. Karsten. — Zool. Inst.: Dir. Pf. Haecker. — Landw. Inst.: Dir. Pf. Frölich (i. V.); Leiter der Abt. für Tierzucht u. Molkereiwesen: Pf. Frölich; Vorst. d. anat.-physiol. Abt. und d. Tierklin.: Pf. Disselhorst; Vorst. d. Abt. f. landw. Maschinen- u. Gerätekunde: Pf. Martiny; Vorst. d. Abt. f. Pflanzenbau u. -züchtg.: Pf. Roemer; Vorst. d. Versuchs-Laboratoriums: Vorst. cand. Maas. — Landw.-physiol. Labor.: Vorst. Pf. Roemer; Abt. f. Pflanzenbau u. Wetterkde.: Vorst. Pf. Heldeffeld; Vorst. d. Inst. f. Betriebsl.: Pf. Steinbrück. — Paläogr.-diplomat. Sammlg.: Leiter Pf. Heldmann.

Akademische Vereinigungen *).

Commentwaffe: Glockenschläger.

Corps im K. SCV. (cf. I. a. 1). Hallenser SC.: Borussia, gest. 6. 11. 36, rek. 13. 11. 37, susp. 25. 6. 52 bis 5. 7. 55, beh. aufgelöst SS. 67 bis WS. 67/68, susp. 18. 11. 75 bis 11. 3. 76 u. 1914 bis 27. 1. 19. Schwarz-weiß-schwarz, Ff. schwarz-weiß v. u., P. Silber, schwarze M. (s. Anf. 1919, vorher weiße St., bis 15. 1. 08 im WS. schwarze M. u. Fm.). Kartell m. Lusatia-Lei. u. Nassovia-Wü. EH.: Burgstr. 41. — Guestphalia, gest. 18. 7. 40, beh. aufgelöst SS. 67 bis WS. 67/68, susp. 1871 bis WS. 71/72. Maigrün-weiß-schwarz, Ff. grün-weiß-grün, P. Silber, maigrüne M. u. Fm. Kartell m. Hansea (Bo.) u. Hasso-Borussia (Fr.). EH.: Burgstr. 40. — Palaiomarchia, als Kränzchen gest. 28. 10. 44 [offiz. Stiftungsdatum] (violette St. m. gold. P.), C. s. 6. 2. 47, beh. aufgelöst SS. 67 bis WS. 67/68, susp. 1871, 4. 11. 74 bis 8. 4. 82 u. 1914 bis 25. 1. 19. Orange-weiß-schwarz v. u. (s. SS. 46), Ff. orange-weiß-orange, P. Silber, orange M. u. Fm. EH. s. 29. 5. 90: Karlstr. 33. — Teutonia, 14. 6. 53 als Lesekränzchen Torgovia v. Torgauer Abit. (blau-weiß, n. g.), s. 6. 8. 53 [offiz. Stiftungstag] ftr. Vb. m. u. S., s. SS. 55 L., s. 1859 Teutonia, s. SS. 61 burschenschaftl. Vb., s. 65 L., s. 1. 3. 68 im LC., s. 3. 12. 78 C., susp. 1914 bis 5. 1. 19. D. blau-weiß-rot v. u., Ff. blau-weiß-blau, P. Silber, d. blaue M. u. Fm. Kartell m. Mäcarica-Moh. EH. s. SS. 91: Friedrichstr. 40. — Neoborussia, gest. 3. 8. 49 (vgl. unter Landsmannsch.), C. s. 15. 11. 97, susp. 21. 4. 1903 bis 28. 4. 13. Purpurrot-schwarz-weiß-schwarz v. u., Ff. rot-schwarz-rot, P. Silber, weiße St., im WS. schwarze M. (vor 1913: rosa-schwarz-weiß-schwarz v. u.). Kn.: Hohenzollernstr. 37 priv. — Normannia, gest. 15. 1. 46 als Progreß-Vb., C. s. 2. 2. 76, susp. 26. 1. 99, rek. 27. 2. 1920 durch das RSC.-Corps Suevo-Cimbria (gest. 29. 6. 85 als ak. Stenog.-V. nach Stolze, s. 20. 1. 90 schwarze Vb. Suevia [u. S.], s. 1. 5. 92 e. W., s. 19. 2. 93 ftr. [VM.], susp. 2. 7. 95, rek. 12. 10. 1904 als B., 15. 1. 05 bis 19. 3. 10 im ADB., 4. 3. 10 verschmolzen m. d. B. Arminia [gest. 14. 5. 08 von Suevia, s. 7. 6. 08 im ADB., schwarz-gold-d. rot, P. Gold, schwarze Samt-M.], s. 16. 4. 10 wieder BM., 22. 4. 13 adm. im RSC., 8. 5. 13 als Suevo-Cimbria verschmolzen m. d. fr. B. Cimbria [gest. 11. 11. 1911, von d. Phil. Vb. Frankonia abgetrennt als schwarze Vb., s. 4. 3. 12 ftr. B. m. e. W.], deren Farben übernommen wurden, rez. im RSC. 3. 6. 14; d. blau-gold-schwarz, Ff. blau-gold-blau, P. Gold, d. blaue M. [als Suevia: moosgrün-weiß-rosa, Fb. 1893 bis 12. 10. 1904 u. s. 23. 4. 10 grün-weiß, 16. 4. bis 28. 4. 10 rosa-weiß-moosgrün, P. Gold, moosgrüne M., s. SS. 05 im SS. weiße St.]. Maturität). Gold-weiß-blau, Ff. blau-gold-blau (bis 1920 weiß-blau), P. Gold, blaue M. EH. s. 16. 10. 18: Georgstr. 1. — Chargen: X, XX, XXX.

Burschenschaften d. Deutschen Burschenschaft (cf. I. a. 4). Hallenser Burschensch.: Alemannia auf dem Pflug, gest.

*) Vgl. Nachtrag Seite 368.

20. 6. 43 als Vb. Pflug (bed. Sat., e. W.), hervorgeg. aus einem 1837 gest. Erbauungskränzchen, s. 45. violette M., s. 1858 u. S., s. 5. 11. 60 B. a. d. Pflug (Lebensprinzip), s. 1. 12. 66 B. der Pflüger, s. 10. 2. 67 Alemannia a. d. Pflug, susp. 9. 11. 14 bis 5. 5. 15. Violet-weiß-gold (s. 2. 3. 47 schwarz-violett-gold, n. g.; s. 28. 5. 48 bis 18. 5. 49 schwarz-rot-gold. Band m. violetter P.), Fb. violet-weiß-violett, P. Gold (s. 5. 11. 60 Nebenband schwarz-rot-gold v. u.), violette Samt-M. (bis 95 Tuch-M.). Im Roten Verband (cf. Alemannia-Bonn). EH. s. Anf. WS. 11/12: Pflug, Albrechtstr. 7. — Germania, gest. 28. 1. 61 (hervorgeg. aus der WS. 58/59 gegr. Kneipgesellsch. Molhusia, s. Herbst 60 bis Mitte XI. 60 „Freie stud. Vereinig.“ [h.-grüne Samt-Unikolore]), beh. aufgelöst 10. 3. 62, rek. 5. 11. 62 als Franconia, susp. 11. 7. 71, rek. 20. 7. 71 als Germania, susp. 2. 12. 78, rek. 19. 6. 79 als Franconia, susp. 7. 7. 92 bis 6. 8. 92, beh. aufgelöst 4. 3. 93, rek. 4. 3. 93 als Germania, susp. 14. 8. 1914 bis 1919. Schwarz-rot-gold v. u., P. Gold (79—93 weiß-rot-gold, v. u.), Fb. rot-gold v. u. mitschwarzer P. (72 bis 79 schwarz-gold v. u., 1879 bis 1893 weiß-rot v. u.), ziegelrote M. (vor 1893 rote St.). Im schwarz-weiß-roten Kartell m. Franconia-Erlangen s. 29. 8. 1919. EH. s. SS. 96: Jägerplatz 30 a. — Salingia, gest. 17. 12. 45 als Progreß-Vb., susp. 1. 11. 77, rek. 18. 7. 96 als Vb. Deutscher Stud., s. 13. 1. 98 Ren.-B. im ADC., rez. 1. 2. 99, susp. 11. 11. 1914 bis 1919. Schwarz-d. rot-weiß v. u., Fb. schwarz-rot v. u., P. Silber, d. rote M. EH. s. April 1902: Laurentiusstr. 13.

Landmannschaften im CLC. (cf. I. a. 5). Hallenser LC.: Pomerania, gest. 12. 2. 1819 als L. (himmelblau-weiß, Gf. himmelblau), susp. 30. 10. bis 28. 12. 21 u. XII. 23. bis 7. 10. 24 (s. 13. 3. 80 h. blau-weiß-h. blau), susp. 25. 5. 35, rek. 17. 11. 43 als C. (h. blau-weiß-h. rot, Gf. h. blau), susp. 6. 7. 51, neugegr. 11. 1. 65 als V. (h. blau-weiß-h. blau), s. 11. 2. 68 ftr. Vb. m. u. S., 9. 6. 70 bis 13. 6. 76 L. im CLC., susp. 15. 10. 70 bis 8. 7. 71, s. 8. 12. 76 C., 11. 12. 76 im SC., rez. 26. 4. 77, ausgeschieden aus K. SCV. 2. 7. 79, susp. 2. 7. 79, rek. 10. 5. 82 als L. im CLC., susp. Ende WS. 89/90 zeitweilig u. WS. 94/95 bis SS. 95, s. 16. 1. 98 fr. L., s. 31. 5. 98 im V. a. L., s. Ende Jan. 99 fr. L., 17. 2. 1900 im ALC., susp. Mai 01 bis 24. 10. 03, s. 5. 6. 06 im CLC. H. blau-weiß-schwarz (s. 11. 2. 68), Ff. blau-weiß-blau, P. Silber, h. blaue M. u. Fm. EH. s. 24. 4. 1910: Robert Franzstr. 9b. — Neoborussia, gest. 3. 8. 49 als Progreß-Vb. (v. Salingia abgetrennt), s. 59 u. S., im LC. 21. 5. 72 bis 17. 2. 77 u. s. 7. 1. 82, susp. 15. 11. 97 bis 10. 12. 07. Rosa-schwarz-weiß-schwarz v. u., Fb. rosa-schwarz v. u., P. Silber, schwarze M., im SS. weiße St. m. silb. Zirkel. Kn.: Alter Markt 27. — Hercynia. H. blau-silber-d. rot (s. 19. 7. 80), Ff. blau-silber-blau, P. Silber, blaue M., im SS. h. blaue Seiden-St.; gest. 22. 1. 80 in Leipzig als Halberstädter V. (hervorgeg. a. d. Halberst. Abend), s. 19. 7. 80 schwarze Vb. Halberstadtensia, s. SS. 82 ftr. Vb. Hercynia, Ende SS. 82 bis SS. 86 im Goslarer CC., Ende WS. 83/84 beh. aufgelöst, rek. Anf. SS. 84 in Halle, im LC. adm. 8. 6. 86, rez. 30. 7. 87, susp. WS. 93/94, rek. 12. 10. 02 unter Verschmelzung m. d. fr. Vb. Arminia-Marcomania (gest. 25. 7. 1901; rot-weiß-gold, Fb. rot-gold-rot, P. Gold, grüne Samt-M.; entstanden durch Verschmelz. der fr. Vb. Arminia [gest. 5. 2. 1900 als odontolog. V., s. SS. 1900 ftr. naturw. V. m. u.

S., s. WS. 00/01 fr. Vb., grün-weiß-blau, Ff. grün-weiß-grün, P. Silber, grüne Samt-M.] mit der Vb. *Marcomannia* [gest. 22. 2. 93, susp. SS. 96, d.rot-weiß-gold, Fb. rot-weiß, rote M. bezw. weiße St.]. Maturität. EH. s. 1. 8. 10: Wettinerstr. 32. — *Palaeomarchia*, gest. 3. 11. 79 als schwarze Vb. m. u. S. u. *Maturitas* (hervorgeg. aus d. Seehäuser Abend), s. 1. 3. 84 bis 86 als ftr. Vb. m. e. W. im Gosl. CC., SS. 86 im CLC. adm., rez. 30. 7. 87. Blutrot-weiß-himmelblau, Ff. rot-blau, P. Silber, blutrote M. u. Fm. (früher auch rote St.). EH. s. 3. 6. 05: Robert Franzstr. 9 a. — *Vitebergia*, gest. 18. 1. 60 als „Wittenberger Clique“ (o.A.), s. 73 u. S., bis WS. 82/83 schwarze Vb., e. W. s. 82, im CLC. adm. 13. 3. 83, susp. Ende SS. 83 bis 2. 12. 97, rezipiert 18. 1. 98. D.grün-weiß-moosgrün v. u. Fb. d.grün-moosgrün v. u. (zeitweilig d.grün-weiß v. u.), P. Silber, d.grüne M. EH. s. SS. 06: Heinrichstr. 18. — Chargen: X, XX, XXX.

Turnerschaften im VC. (cf. I. a. 6). VC. Halensis: *Saxo-Thuringia*, gest. 8. 11. 75 als ATV. Halle, im VC. s. 1. 5. 77. s. 9. 3. 77 rot-weiß-roter Bz. u. rote Unikolore, s. 6. 5. 80 ftr., s. 5. 8. 82 *Saxo-Thuringia* m. e. W., vertagt 6. 11. 14 bis 22. 2. 19. Rot-weiß-rot, Fb. weiß-rot, P. Silber, rote M. EH. s. 30. 7. 02: Laurentiusstr. 12. — *Saxo-Vandalia*, gest. 1. 5. 84 von *Saxo-Thuringia* als *Vandalia*, im VC. s. 25. 6. 94, vertagt WS. 14/15 bis 1919, 27. 7. 19 verschmolzen m. d. fr. *T. Saxonia* [gest. 18. 6. 65 als stud.-wiss. V., 1893 bis WS. 94/95 im Dessauer AC., 1896 bis Dez. 07 im TCC., SS. 08 bis 4. 5. 10 im Stolberger AC., s. I. 12 e. W., B.M. u. ohne wissenschaftl. Prinzip.; violett-weiß-rosa v. u., Ff. violett-weiß v. u., P. Silber, violette M. u. Fm. (SS. 78 bis 21. 3. 84: violette Unikolore, bis 1. 8. 94: weiß-violett-weiß, Ff. violett-weiß v. u.)]. Grün-gold-rot (daneben zweites Band violett-weiß-rosa v. u.), Fb. grün-gold-grün, P. Gold, grüne M. Heim: Gr. Brauhausstr. 15 I. — *Marchia*, gest. 5. 11. 64 als pharm. V. (silber-d.rot-weiß, P. Silber, n. g.), s. 12. 11. 92 ftr., s. WS. 94/95 ak. Vb. *Marchia*, s. SS. 1900 frschl. Vb. m. e. W., s. SS. 03 fr. T., s. 13. 6. 05 im VC., vertagt Herbst 1914 bis 16. 12. 18. H.rot-d.blau-weiß (s. WS. 93/94), Fb. weiß-rot-weiß, P. Silber, M. ziegelrot (anfangs silbergrau, bis 1906 im SS. zeitweilig rote St.). EH. s. 4. 2. 10: Robert Franzstr. 9. — Chargen: X, XX, XXX.

Burschenschaft im ADB. (cf. I. b. 1): *Rhenania*, gest. 20. 7. 1911 als fr. burschensch. Vg., hervorgeg. aus d. ADB.-Ortsgr. (s. 1910 korp.), s. 28. 1. 12 ftr., s. Pfingsten 1912 im ADB. rez. D. rot-gold-schwarz auf weißem Grunde, P. Silber, schwarze Samt-M. Kn.: Pfälzer Schießgraben, Robert Franzstr. 16.

Sängerschaften im Weim. V D L. (cf. I. b. 2). Hallische Sängerschaft: *Salia*, 2. 12. 89 aus dem AGV. *Ascania* ausgeschieden, 21. 5. 90 konstituiert als StGV. *Salia*, s. 30. 7. 92 ftr., s. WS. 01/02 e. W., Sängerschaft s. 1902, vertagt 13. 8. 14 bis 1919. H. blau-weiß-d. braun, Ff. braun-weiß-braun, P. Silber, d. braune Samt-M. EH.: Henriettenstr. 3. — *Fridericiana*, gest. 27. 4. 66 als Stud.-GV., s. 67 Unikolore, beh. aufgelöst 6. 8. 75 bis 2. 1. 76 (bis 1. 8. 77 *Paulus Halensis*), s. 27. 1. 96 Trikolore, Sängersch. s. Jan. 07, bis Juni 11 im WCC. H. blau-weiß-h. blau, Ff. blau-weiß, P. Silber, h. blaue M. EW. s. WS. 01/02. EH. s. 24. 10. 99: Jägerplatz 14.

Jüd. Verb. im KC. (cf. I. b. 4): *Albingia*, gest. 19. 12. 18 als KC.-Stammtisch, hervorgeg. aus dem SS. 18 gegr. Stammtisch Leipz. Saxo-Bavaren, s. Anf. ZwS. 19 frschl. Vb. *Albingia*, s. Mitte Febr. 19 ftr. Violett-weiß-schwarz (s. 13. 1. 19), Ff. weiß-violett-weiß, P. Gold, violette M. Kn.: Martinstr. 9.

Schwartzverbindungen a) im Rothenburger VSV. (cf. I. c. 6): *Thuringia*, gest. 29. 2. 60 als Clique *Camelia*, susp. 7. 6. 62, rek. 17. 6. 62 als wissensch. V. *Thuringia*, s. 69 stud.-wiss. V., 1905 bis Anf. 09 wiss. Vb. Grün-weiß-grün, Bz.; s. WS. 05/06 schwere e. W.; Maturität. Kn.: Weißbiersalon, Bernburgerstr. 24. — b) freie: *Normannia*, ak.-wissensch. Vb., gest. 9. 5. 14 als V. (hervorgeg. aus einem pharm.-naturw. Stammtisch), SS. 14 bis 4. 3. 21 im ACV. Schwarz-grün-gold, Ff. schwarz-grün, P. Gold, Bz. Kn.: Gold. Pflug, Alter Markt.

Sängerverbindung im SV. (cf. I. c. 1): *AGV. Ascania*, gest. als AGV. 14. 12. 74, s. 03. 7. 86 korporativ, im SV. s. 17. 2. 87 nach Verschmelzg. m. d. Kartell-Vg. des SV., s. 4. 3. 95 *Ascania*. Schwarz-h. blau-weiß, P. Silber, Bz. U. S., persönl. schwere e. W. s. SS. 06. EH. s. 4. 7. 10; Lafontainestr. 27. X, XX, XXX.

Ak. Turnverein im ATB. (cf. I. c. 2): *Gothia*, gest. 19. 2. 85 (von ausgetretenen Saxo-Thüringern; anfangs ftr.), bis WS. 86/87 Lebensprinzip, im ATB. s. 17. 2. 87, 24. 10. 91 verschmolzen m. d. fr. ATV. (gest. 1884 als Verbands-Turn-V. d. wissensch. Vereine, rek. WS. 85/86 als fr. ATV.), susp. 1914 bis 4. 2. 19. D. blau-weiß-h. blau. Schl., s. WS. 96/97 schwere u. leichte e. W. als persönliche. Maturität. Heim: Geiststr. 32 I.

***Verein Deutscher Stud. im Kyffh.-Verb. (cf. III. i. 2), gest. 10. 2. 81 als Deutschnationaler Stud.-V., s. Okt. 82 VDst. Schwarz-weiß-rot, n. g.; schwere e. W. EH.: Wettinerstr. 31.**

Christl. Verbindungen m. MV.: a) Wingolf (cf. II. d. 1), entstanden aus dem Juni 37 gegr. Erbauungskränzchen („Tugendbund“), das 22. 6. 41 studentischer V. wurde („Alter Verein“); 20. 11. 43 Trennung zwischen „Altem V.“ und Pflug; 5. 7. 44 (offiz. Stiftungsdatum) als Wingolf gest., s. SS. 44 im WB., s. 5. 5. 48 Vb., s. 17. 5. 48 ftr. Schwarz-weiß-gold (s. 17. 5. 48), P. Silber, schwarze M. (s. 53 bis 1919 weiße). EH. s. 25. 7. 93: Hohenzollernstr. 35. — b) im SB. (cf. II. d. 2): *Christl. Stud.-Vb. Tuiskonia*, 21. 10. 56 abgetrennt von *Salingia*, 5. 8. 75 bis 10. 12. 79 ohne christl. Prinzip, susp. 25. 10. 1914, rek. WS. 17/18. D. grün-weiß-kirschrot, P. Silber, kirschrote M. (früher St.). EH. s. 23. 7. 96: Umlandstr. 12.

Kathol. Korporationen m. MV.: a) ftr. ak. Stud.-Vb. im CV. (cf. II. e. 1): *Silesia*, gest. 22. 11. 81 als fr. Vg., im CV. s. Juni 83, Vb. s. Juni 84, s. 12. 6. 85 ftr. Rosa-himmelblau-weiß, Ff. blau-weiß, P. Silber, h. blaue M. EH. s. 24. 10. 12: Kronprinzenstr. 16. X, XX, XXX, XXXX. — b) n ftr. V. im KV. (cf. II. e. 2): *Hanse*, gest. 11. 7. 1900, als korp. V. hervorgeg. aus d. Stammtisch *Hallunkia*, bis 2. 8. 00 *Hercynia*, im KV. adm. VII. 1900, publ. 15. 11. 00, rez. SS. 02. H. grün-rot-weiß, n. g. EH. s. 10. 11. 12: Jägerplatz 20.

Jüd. Verb. m. MV. im KJV. (cf. II. i. 1): Hatik wah, Gruppe, gest. X. 1912. Gold-grün-gold, n. g.

Wissenschaftliche Vereine: a) im Deutschen Wissenschaftler-Verband (cf. III. k.; Maturitas): Theol. V., gest. 28. 2. 75. Violett-weiß-rot, P. Silber, Bz. Freigestellte Sat. Kn.: Drei Türme, Geiststr. 23. Im Leipz. Kartell (cf. III. k. 2). — Ak. theol. Vb. Vartburgia, gest. 13. 7. 83, Vartburgia s. WS. 09/10. Violett-weiß-violett, P. Silber, Bz.; u. S. (im Eisenacher Kartell s. 83; cf. III. k. 1). Kn.: Bayr. Hof, Friedrichstr. 52. — Phil.-Histor. Vb. Palatia, gest. 8. 3. 77 als Philolog. V., WS. 80/81 bis SS. 10 klass. Phil. Verein, s. Anf. 90er Jahre korp., s. WS. 10/11 Palatia, susp. Rot-weiß-violett, P. Silber, Bz. (s. WS. 02/03). U. S., schwere e. W. (s. WS. 89/90 im Naumburger KV. jetzt im Gött. Kartell, cf. III. k. 3). — Wissenschaftl. Vb. Franconia, gest. 25. 6. 80 als Ak. Neuphil. V., s. SS. 03 Franconia, s. SS. 09 Vb. Blau-gold-rot; Bz. (s. WS. 94/95). U. S., s. WS. 05/06 schwere, s. SS. 11 leichte e. W. (Im WCV. s. 9. 12. 80, s. 23. 5. 20 im Gött. Kartell, cf. III. k. 3.) Kn.: Pilsner Hof, Wilhelmstr. 48. — Math.-Naturw. Vb. Markomania, gest. 24. 5. 67, bis SS. 1913 Math. V. Orange-weiß-d. blau, P. Silber, Bz. U. S., schwere e. W. s. Ende SS. 1909. (Im Arnst. Verbands s. SS. 68; cf. III. k. 5). Kn.: Weißbierhallen, Bernburgerstr. 24. — Susp. s. SS. 1903: Ak. Histor. V., gest. XI. 78. Blau-weiß-rot (s. 87 im Leuchtenburgbund, cf. III. k. 4). — b) Sonstige: Ak. Landwirtschaftl. Vb. Agronomia, gest. 11. 2. 63. Weiß-schwarz-weiß, P. Silber, Bz.; u. S. (82 bis WS. 02/03 u. s. WS. 05/06 im Verband, cf. III. k. 8). EH.: Wilhelmstr. 20. — Ak. literar. Vb. Shakespeareana (Verband cf. III. k. 7), gest. 10. 11. 64 als Stud. Shakespeare-V., s. 21. 6. 84 u. S. (schwarz-weiß-gelb, P. Silber, n. g.), susp. WS. 06/07 bis SS. 07, s. 28. 2. 1909 Stud.-Vb. Shakespeareana, s. WS. 12/13 Couleur, susp. 20. 4. 21. Gold-schwarz-gold (s. SS. 09 als Bz.), P. Gold, Füchse Bb., schwarze M. (s. WS. 12/13). U. S., ohne e. W. Maturität. Kn.: Eckstein, Bergstr. 1. — Rechts- u. staatswiss. V. als Jurist. V., gest. 25. 5. 14, rek. 19. 12. 20. Kn.: Tulpe. — Medizin. V., gest. 14. 1. 69, susp. WS. 06/07 bis WS. 09/10. H. grün-silber-h. rot, P. Silber, Bz. U. S. Im Gosl. Verb. (cf. I. c. 8) s. Pfingsten 1911. Kn.: Schultheiß, Poststr. 5. — Deutsche Gesellsch. f. Politik, gegr. 16. 5. 1919. — Arbeitsgemeinsch. f. Kurzschrift Stolze-Schrey (im AStB., cf. III. k. 12), rek. 1. 12. 1920. — Ak. Ortsgr. f. Gabelsberger Stenographie (cf. III. k. 11), susp. 26. 5. 21. — Ak. Wissenschaftl. V., gegr. 17. 10. 20, Arbeitsgemeinsch. lehrender, praktischer u. studierender Volkswirte. Lokal: Schultheiß, Poststr. — Stud. Arbeitsgemeinsch. f. Vorgeschichte u. Volkskunde. Lokal: Provinzialmuseum, Wettinerpl. — Stud. V. f. Erdkunde. Lokal: Kaiserhof, Reilstr. 132. — Anthroposoph. Hochschulgruppe (Dreigliederung des soz. Organismus), cf. IV. 16.

Sportvereine: Ak. Tennisklub, gegr. 21. 4. 21. — Hallischer Fußball-Club v. 1896, e. V. Lokal: Angerweg. — Ak. Ruder-Abt. d. Halleschen Ruder-Clubs, gest. Herbst 1910 (im ASB., cf. IV. 10). Br.: Moritzburg. — Ak. Sport-Vg., gest. 20.

12.1912 (im ASB., cf. IV.10). — Ak. Ausschuß f. Leibesübungen, gest. WS. 12/13. — Ak. Ruderriege d. Hall. Rudergesellsch. v. 1874. Br.: Bootshaus, Peißnitz (im ASB., cf. IV. 10).

Neuzzeitliche Vereinigung: Pachantey, deutsch-ak. Gilde in d. Deutsch-ak. Gildenschaft (cf. V. b), gest. X. 1913, rek. V. 1919 als DAGilde, susp. s. Ende SS. 1920. Schwarz-rot-gold, n. g.

Studentinnenvereine: a) im VS tD. (cf. VI. 1): Studentinnen-V., gest. 13. 2. 1909, s. SS. 09 im Verb. Silber-blau-silber; Abzeichen: blaue Emailbrosche m. Initialen (s. WS. 13/14). Lokal: Burse zur Tulpe. — b) Deutsche Christl. Vg. Stud. Frauen (cf. VI. 2), gest. 28. 7. 1904. Lokal: Marthahaus, Sophienstr. 6/8.

Sonstige Vereine: V. f. d. Deutschtum im Auslande, ak. Ortsgr., gest. 19. 3. 1912 (f. IV. 8). — Ak. Ortsgr.-V. des Bundes vom Weißen Kreuz. (Ziel: Bekämpfung der Unsittlichkeit.) Lokal: Geiststr. — Deutsche Christl. Stud.-Vg. (cf. IV. 1). Lokal: Christl. Vereinshaus, Geiststr. 29 I. — Ak. Missions-V., gest. 12. 5. 1842, 7. 3. 43 genehmigt. Lokal: Missionswissenschaftl. Seminar (cf. IV. 2). — Vg. d. Freunde Ev.-Protest. Missionsarbeit, gest. II. 1914. — Ak. Bonifatius-V. (cf. IV. 4). Adr.: Mauerstr. 12. — Stud. Volks-Unterrichtskurse (cf. IV. 16), gest. XI. 1907. — Kathol. Zirkel (karitativ). — Ak.-soziale Arbeitsgemeinschaft, gest. 28. 4. 1913, erneut SS. 16 (Verband cf. IV. 11). — Ak. Kirchenchor. Lokal: Melanchthonianum, Zimmer 1/2. — Elsaß-lothr. Stud.-Bund (cf. IV. 14). — Deutschvölk. Stud.-Verband im RDA. (cf. IV. 6), gest. SS. 1914. — Ortsgr. des Ak. Hilfsbundes, gest. 19. 1. 1916. — Vg. auslanddeutscher Stud. (cf. IV. 7), gegr. WS. 20/21. Lokal: Deutsches Heim: Frankepl. 1. — Ungar.-V. (Hallei Magyar Egylet), gest. 1863. Rot-weiß-grün, n. g. Lokal: St. Nikolaus, Nicolaistr. 9. — Bulgar. Stud.-V., gest. 25. 2. 21.

Polit. Vereinigungen: Sozialist. Stud.-Gruppe, gegr. 2. 4. 1919. Geschäftsst.: Leipzigerstr. 2/3. — Stud.-Gruppe d. V. Junger Deutschdemokraten. Geschäftsst.: Leipzigerstr. 21. — Stud.-Gruppe d. deutschen Volkspartei. Geschäftsst.: Poststr. 11 II. — Deutschnationale Stud.-Gruppe. Geschäftsst.: Alte Promenade 10. — Deutscher pazifist. Stud.-Bund, susp. 10. 5. 21.

Fachschaften: Rechts- und Staatswissenschaftl. Fakultätsausschuß, gegr. Mitte II. 1919. — Philolog.-Histor. Arbeitsgemeinsch., gegr. V. 1919. — Verband Klinischer Semester (Mitgl. d. allg. D. Klinikerverb.). — Verband vor-klinischer Semester. Br.: Anatomie, Gr. Steinstr. — Vg. d. Stud. d. Zahnheilkunde (Mitgl. d. D. Zahnärztl. Stud.-Verb.), gest. II. 1911. — Ev. Theologenschaft. — Deutsche Pharmazeutensch.

Der SC., die Burschensch., der LC. u. d. VC. bilden seit WS. 10/11 den Halleschen Waffenring (bis II. 1913 „Lose Vereinigung“) zwecks gemeinsamen Vorgehens in Waffenangelegenheiten, in den 1913 auch der Ak. Landw. V. mit beratender Stimme aufgenommen ist. — Wingolf und Tuiskonia bilden den PC. 14. 12. 61 bis 8. 5. 75, I. 84 bis 16. 2. 90 u. s. 18. 1. 92. — Der WS. 17/18 entstandene „Ver-

band Hallescher Corporationen“ (VHC.) hat sich aufgelöst. — SS. 20 schlossen sich Gothia, Ascania u. VDSt. zum Ortskartell des Schwarzen Rings zusammen.

Seit 24. 12. 20 besteht ein Hochschulring deutscher Art.

Der Allg. Stud.-Ausschuß wird 4 Wochen nach Immatrikulationsbeginn in allg., gleicher u. direkter Verhältnismahl für 1 Semester gewählt. Die aus d. Arbeitsgemeinschaften d. Fakultäten entstandenen, durch die Satzungen des AStA. im Juli 1919 konstit. Fakultätsausschüsse werden spätestens 8 Tage nach den AStA.-Wahlen gewählt; jede Fak. bildet einen Arbeitsausschuß, die philos. deren 3 (f. d. philos.-hist., math.-naturw. u. landw. Abt.). Zweck: Bearbeitung v. Fachfragen. Sekretariat d. Studentensch.: Burse z. Tulpe, Alte Promenade 5.

HAMBURG.

Imm. matr.: 30 *M.* bzw. 18 *M.*, Gasthörer 10 *M.*. Anmeldung innerhalb der ersten 3 Wochen. Von dem Erfordernis des Reifezeugnisses einer deutschen neunstufigen höheren Lehranstalt kann bei einem im Ausland vorgebildeten deutschen Studierenden abgesehen werden, falls der Studierende die Gleichwertigkeit seiner Schulbildung mit derjenigen einer deutschen neunstufigen höheren Lehranstalt durch Vorlage der ausländischen Zeugnisse nachweist. Über den Nachweis entscheidet der Universitätssenat. In Hamburg seminaristisch vorgebildete Lehrer und Lehrerinnen haben statt des Reifezeugnisses das Zeugnis über die vorgeschriebene Lehramtsprüfung vorzulegen. In der philos. u. mathem.-naturwiss. Fakultät sowie in der staatswiss. Abt. der rechts- u. staatswiss. Fakultät können mit Erlaubnis des Univ.-Senats auch Studierende eingeschrieben werden, wenn sie dasjenige Maß von Schulbildung nachweisen, das die wiss. Befähigung für den einjährig-freiwill. Dienst verleiht (Studierende mit kleiner Matrikel). Die Einschreibung mit kleiner Matrikel erfolgt für die Dauer von 4 Semestern. Reichsausländer haben neben dem Zeugnis über ihre Führung den Nachweis einer Schulbildung beizubringen, die der oben geforderten Schulbildung als gleichwertig zu erachten ist. Personen, die als Studierende nicht eingeschrieben werden, können auf ihren Antrag durch den Univ.-Senat als Gasthörer zugelassen werden, sofern sie das 18. Lebensjahr vollendet haben, nicht mehr Schüler einer Lehranstalt sind und eine genügende Vorbildung nachweisen. In der medizin. Fakultät werden als Gasthörer nur prakt. Ärzte zugelassen. — Belegen der Vorlesungen innerhalb der ersten vier Wochen nach amtlichem Beginn des Semesters. Neben den Vorlesungsgebühren hat jeder Student einen Semest.-Beitrag v. 30 *M.* (f. Krankenk., Unfallversicherg. etc.) zu entrichten. Ausländer zahlen den doppelt. Betrag der für Inländer geltend. Unterrichtsgelder u. den dreif. Betrag der für Inländer geltenden Gebühren.

— Exmatrikel 20 *M.* — Bedürftigen Studierenden oder Gasthörern können die Vorlesungsgebühren durch den Univ.-Senat erlassen werden. — Die akad. Lesehalle, Grindelhof 40, ist wochentags v. 9—8 Uhr geöffnet. Semester-Gebühr 4 *M.*, auch für Gasthörer. — Studentenheim: Grindelhof 40.

Universität.

Eröffnet 5. Mai 1919.

Anfang 15. Oktober, Schluß 15. März.

Rector magnificus honoris causa: Dr. W. v. Melle. — *Rektor*: Kummell (med. Fak.). — *Prorektor*: Thilleius (phil. Fak.). — *Dekane*: v. Gotti-Ottillienfeld, Fraenkel, Wolff, Lohmann.

I. Rechts- u. Staatswissenschaftl. Fakultät.

Dekan: F. v. Gotti-Ottillienfeld.

Pff. ord.: K. Rathgen (19. 12. 56) prakt. Volksw. 4 p.; Wirtschaftskris. u. -lage 1 ö.; Sem.-Uebgn. f. Vorger. 2 pss.; dgl. eng. Kreis 2 pss. — F. v. Gotti-Ottillienfeld (18. 11. 68) theoret. Volksw. 2 p.; Sem.-Uebgn. 2 pss.; dgl. eng. Kreis 2 pss. — Albr. Mendelssohn-Bartholdy (25. 10. 74) Konkursr. 1 p.; engl. Richtertum 1 pss.; Uebgn. (bürgerl. R. u. Prozeßr.) f. Vorger. 2 p. — Kurt Perels (9. 3. 78) Staatsbürgerkde. 2 p.; Verwaltgr. u. -polit. 4 p.; wiss. Arbtt. (öff. R.) 2 pss. — Mor. Liepmann (8. 9. 69) Strafr. 4 p.; Strafr., besond. Tl. 2 p.; Todesstrafe 1 ö.; Gefängnisr. 1 p.; kriminalist. Sem. 1 pss. — Hans Wüetendörfer (27. 11. 75) bürgerl. R., allg. Tl. 4 p.; allg. Lehren d. Priv.-Versicherungsr. 2 p.; handelsr. Sem. 1 pss. — Hans Reihel, röm. Rechtsgesch. 3 p.; Erbr. 3 p.; Gesch. d. Rechtsphilos. 2 p.; Fälle aus d. bürgerl. R. 1 ö. — K. Haß (9. 4. 79) Einf. in d. Rechtswiss. 3 p.; Grundz. d. dtseh. Privatr. 4 p.; Uebgn. (dtseh. Rechtsgesch.) f. Anf. 1 pss. — E. Bruck (7. 6. 76) Handelsr. 5 p.; Sozialversicherg. 2 p.; Versich.-Verwaltgr. 1 ö.; Uebgn. (priv. u. öff. Versicherungsr.) 2 p.; vers.-wiss. Sem. 2 pss. — Rud. Laun, Völkerr. 4 p.; Syst. d. Rechtsphilos. 3 p.; Uebgn. (öff. R.) 2 p.

Pff. ext.: Waldem. Zimmermann (3. 8. 76) Lehre v. Grundrente, Kapitalzins u. Arbeitslohn 2 p.; Sozialpolit. 2 p.; Kolloqu. (nat.-ökon. Frag.) 1 pss.; Sem. f. Vorger. 2 pss. — F. Ebrard, röm. Privatr. 5 p.; Uebgn. dazu 1 p.; Digest.-Exeg. 2 p.; bürgerl. R. (Sachenr.) 3 p.

Dozz.: Mart. Wassermann, Warenzeichenr. 1 ö.; Patentr. 2 p. — K. Eihensee, Welthandelsl. 2 p.; Unternehmng. u. -formen 2 p.; allg. Bilanzl. 2 p.; Bilanzkrit. 2 p.; priv.-wirtsch. Uebgn. 2 pss.; versich.-wiss. Sem. 2 pss. — Pf. C. v. Tyska, Statist. 4 p.; Finanzstatist. 2 p.; statist. Uebgn. 2 pss. — Kurt Slinger, Soziol. 1 p.; Geld u. Währg. 2 p.; Einf. in d. Handelsteil d. Zeitgn. 1 p.; geldtheoret. Uebgn. f. Vorger. pss.

Beauftr. Dozz.: Dr. Ed. Bartels, R. d. Schuldverh. 5 p. — Dr.-Ing. P. J. Braadt, Siedlgswes. 1 p.; Uebgn. dazu 1 p. — Dr. G. Walth. Fischer, R. d. Zwangsvollstreckg. 2 p. — Dr. Kurt Giese, Verkehrsbes. d. Eisenbahnen u. d. Seeschiffahrt 2 p. — Dr. Wern. Kiesel,

Steuerstrafr. 1 p. — Dr. Erw. **Mangelsdorff**, Einf. in d. sprachl. Verständn. d. röm. Rechtsquell. II 2 p. — Dr. **Markgraff**, Genossenschaftsr. 1 p. — Dr. M. **Mittelstein**, Kolloqu. über Rechtsfälle 2 p. — Dr. B. Alb. **Müller**, Einf. in d. sprachl. Verständn. d. röm. Rechtsquell. I 2 p. — Dr. L. **Niemeyer**, Uebgn. (bürgerl. R.) f. Anf. 2 p. — Dr. C. Aug. **Pauly**, Steuerr. 2 p. — Dr. Th. **Plaut**, volksw. Uebgn. f. Anf. 2 p. — Dr. Albr. v. **Wrochem**, Uebgn. z. hamburg. Verfassg. 1 pss.

II. Medizinische Fakultät.

Dekan: Eug. **Fraenkel**.

Pff. ord.: Eug. **Fraenkel**, allg. Pathol. u. pathol. Anat. 4; pathol.-anat. Demonstr.-Kurs 4; Sektionskurs 4. — H. **Wilbrand**, Klin. d. Augenkrkhtn. 3. — H. **Kümmell**, chir. Klin. 6. — Bernh. **Nocht** (4. 11. 57) exp. u. soz. Hyg. (m. Dunbar) 4; exot. Krkhtn. 1¹/₂; Tropenhyg. 1¹/₂. — Lud. **Brauer**, med. Klin. 6. — William **Dunbar**, hyg.-bakt. Arbntn. f. Geübt. tägl. pg.; s. a. Pf. ord. **Nocht**. — W. **Weygandt**, psychiatr. Klin. 4; Arbntn. im psychol. Labor. (m. Rittershaus). — F. **Meves** (1. 3. 68) systemat. Anat. I 5; anat. Präparierübgn. I u. II (m. Brodersen) tägl. — O. **Kestner**, Physiol. d. Mensch. (veget. Hälfte) 5; physiol. Prakt. (bis Weihn.) 3; Labor.-Arbntn. f. Vorger. pg. — Arth. **Bornsteln**, Pharmakol. II 2; Kolloqu. dazu 1 pg.; pharmakol. u. pathol.-physiol. Arbntn. pg. — Th. **Heynemann**, geburtsh.-gynäkol. Klin. 4.

Pff. ord. hon.: Th. **Deneke** (inn. Med.) liest nicht. — Th. **Rumpel** (inn. Med.) dgl. — Morris **Simmonds**, pathol.-anat. Demonstr. 2. — P. **Unna**, Färbg. u. Chem. d. Gewebe 1; Labor.-Arbntn. f. Vorger.

Pff. ext.: Ed. **Arnig**, Klin. d. Haut- u. Geschl.-Krkhtn. 4. — Alb. **Buehholz**, gerichtl. Psychiatr. f. Med. u. Jur. 2. — Th. **Fahr**, Einf. in d. pathol. Anat. 2. — Guido **Fischer**, zahnärztl. Chir., Poliklin. tägl.; zahnärztl. Kolloqu. 1. — E. **Franke** (Augenh.) beurl. — Jul. **Fressel**, geburtsh. Sem. 4; Schwangerenuntersuchg. 1. — F. **Fülleborn** (13. 9. 66) helminthol. Prakt. 2; Parasit. d. Mensch. 16.; helminthol. Arbntn. im Labor. — Jul. **Hegener**, Klin. d. Ohren-, Nasen- u. Halskrkhtn. 2; Oto-, Rhino- u. Laryngosk. 1. — K. **Hegler**, klin. Propädeut. u. Diagnost. 2; Kurs d. klin. Diagnost. (m. Rabe u. Bingold) 4; therapeut. Techn. f. Vorger. 1. — Jul. **Klster**, hyg. Untersuchungsmethdn. f. Anf. (m. Schwarz) 2; bakt.-hyg. Kurs f. Geübt. 3; bakt. Kurs f. Nichtmed. 2. — Hans **Kleinschmidt**, Kinderklin. 3; Ernährngsl. d. Kindes 1; Diagnost. u. therapeut. Techn. im Kindesalt. 1. — Hans **Muoh**, Immunit.- u. Bakterienkde. 2. — M. **Nonne**, Nervenklin. 2. — Hugo **Plaut**, Bacteriol. f. Med. 2; bakt. Besprechgn. 1; Lehre v. d. pathogen. Pilzen 1. — Frz. **Reishe**, allg. Pathol. u. Ther. 2; Gesch. d. Med. 2. — K. **Reuter**, gerichtl. Med. f. Med. u. Jur. 2. — Walth. **Rüder**, Propädeut. d. Gynäkol. u. Geburtsh. 2. — Hugo **Schottmüller**, med. Poliklin. 3; Klin. d. Infekt.-Krkhtn. 1; Hämatol. 1. — C. **Slok**, Operat.-Kurs an d. Leiche 4. — P. **Sudeck**, allg. Chir. I 2; Einf. in d. klin. Chir. 2. — Arth. **Thest**, Klin. d. Hals-, Nasen- u. Ohrenkrkhtn. 2; Ohren- u. Kehlkopfspiegelkurs 1.

— Exmatrikel 20 *M.* — Bedürftigen Studierenden oder Gasthörern können die Vorlesungsgebühren durch den Univ.-Senat erlassen werden. — Die akad. Lesehalle, Grindelhof 40, ist wochentags v. 9—8 Uhr geöffnet. Semester-Gebühr 4 *M.*, auch für Gasthörer. — Studentenheim: Grindelhof 40.

Universität.

Eröffnet 5. Mai 1919.

Anfang 15. Oktober, Schluß 15. März.

Rector magnificus honoris causa: Dr. W. v. Melle. — *Rektor*: Kummel (med. Fak.). — *Prorektor*: Thilenius (phil. Fak.). — *Dekane*: v. Gotti-Ottillienfeld, Fraenkel, Wolff, Lohmann.

I. Rechts- u. Staatswissenschaftl. Fakultät.

Dekan: F. v. Gotti-Ottillienfeld.

Pff. ord.: K. Rathgen (19. 12. 56) prakt. Volksw. 4 p.; Wirtschaftskris. u. -lage 1 ö.; Sem.-Uebgn. f. Vorger. 2 pss.; dgl. eng. Kreis 2 pss. — F. v. Gotti-Ottillienfeld (18. 11. 68) theoret. Volksw. 2 p.; Sem.-Uebgn. 2 pss.; dgl. eng. Kreis 2 pss. — Albr. Mendelssohn-Bartholdy (25. 10. 74) Konkursr. 1 p.; engl. Richtertum 1 pss.; Uebgn. (bürgerl. R. u. Prozeßr.) f. Vorger. 2 p. — Kurt Perels (9. 3. 78) Staatsbürgerkde. 2 p.; Verwaltgr. u. -polit. 4 p.; wiss. Arbtt. (öff. R.) 2 pss. — Mor. Liepmann (8. 9. 69) Strafr. 4 p.; Strafr., besond. Tl. 2 p.; Todesstrafe 1 ö.; Gefängnisr. 1 p.; kriminalist. Sem. 1 pss. — Hans Wüstendörfer (27. 11. 75) bürgerl. R., allg. Tl. 4 p.; allg. Lehren d. Priv.-Versicherungsr. 2 p.; handelsr. Sem. 1 pss. — Hans Reibel, röm. Rechtsgesch. 3 p.; Erbr. 3 p.; Gesch. d. Rechtsphilos. 2 p.; Fälle aus d. bürgerl. R. 1 ö. — K. Haß (9. 4. 79) Einf. in d. Rechtswiss. 3 p.; Grundz. d. dtsh. Privatr. 4 p.; Uebgn. (dtsh. Rechtsgesch.) f. Anf. 1 pss. — E. Bruok (7. 6. 76) Handelsr. 5 p.; Sozialversicherg. 2 p.; Versich.-Verwaltgr. 1 ö.; Uebgn. (priv. u. öff. Versicherungsr.) 2 p.; vers.-wiss. Sem. 2 pss. — Rud. Laun, Völkerr. 4 p.; Syst. d. Rechtsphilos. 3 p.; Uebgn. (öff. R.) 2 p.

Pff. ext.: Waldem. Zimmermann (3. 8. 76) Lehre v. Grundrente, Kapitalzins u. Arbeitslohn 2 p.; Sozialpolit. 2 p.; Kolloqu. (nat.-ökon. Frag.) 1 pss.; Sem. f. Vorger. 2 pss. — F. Ebrard, röm. Privatr. 5 p.; Uebgn. dazu 1 p.; Digest.-Exeg. 2 p.; bürgerl. R. (Sachenr.) 3 p.

Dozz.: Mart. Wassermann, Warenzeichenr. 1 ö.; Patentr. 2 p. — K. Elohenseer, Welthandelsl. 2 p.; Unternehmng. u. -sformen 2 p.; allg. Bilanzl. 2 p.; Bilanzkrit. 2 p.; priv.-wirtsch. Uebgn. 2 pss.; versich.-wiss. Sem. 2 pss. — Pf. C. v. Tyska, Statist. 4 p.; Finanzstatist. 2 p.; statist. Uebgn. 2 pss. — Kurt Singer, Soziol. 1 p.; Geld u. Währg. 2 p.; Einf. in d. Handelsteil d. Zeitgn. 1 p.; geldtheoret. Uebgn. f. Vorger. pss.

Beauftr. Dozz.: Dr. Ed. Bartels, R. d. Schuldverh. 5 p. — Dr.-Ing. P. J. Brandt, Siedlgswes. 1 p.; Uebgn. dazu 1 p. — Dr. G. Walth. Fischer, R. d. Zwangsvollstreckg. 2 p. — Dr. Kurt Giese, Verkehrswes. d. Eisenbahnen u. d. Seeschiffahrt 2 p. — Dr. Wern. Kiesel,

Steuerstrafr. 1 p. — Dr. Erw. **Mangelsdorff**, Einf. in d. sprachl. Verständn. d. röm. Rechtsquell. II 2 p. — Dr. **Markgraf**, Genossenschaftsr. 1 p. — Dr. M. **Mittelstein**, Kolloqu. über Rechtsfälle 2 p. — Dr. B. Alb. **Müller**, Einf. in d. sprachl. Verständn. d. röm. Rechtsquell. I 2 p. — Dr. L. **Niemeyer**, Uebgn. (bürgerl. R.) f. Anf. 2 p. — Dr. C. Aug. **Pauly**, Steuerr. 2 p. — Dr. Th. **Plaut**, volksw. Uebgn. f. Anf. 2 p. — Dr. Albr. v. **Wrochem**, Uebgn. z. hamburg. Verfassg. 1 pss.

II. Medizinische Fakultät.

Dekan: Eug. **Fraenkel**.

Pff. ord.: Eug. **Fraenkel**, allg. Pathol. u. pathol. Anat. 4; pathol.-anat. Demonstr.-Kurs 4; Sektionskurs 4. — H. **Wilbrand**, Klin. d. Augenkrkhtn. 3. — H. **Kümmell**, chir. Klin. 6. — Bernh. **Nocht** (4. 11. 57) exp. u. soz. Hyg. (m. Dunbar) 4; exot. Krkhtn. 1¹/₂; Tropenhyg. 1¹/₂. — Lud. **Brauer**, med. Klin. 6. — William **Dunbar**, hyg.-bakt. Arbtn. f. Geübt. tägl. pg.; s. a. Pf. ord. Nocht. — W. **Weygandt**, psychiatr. Klin. 4; Arbtn. im psychol. Labor. (m. Rittershaus). — F. **Meves** (1. 3. 66) systemat. Anat. I 5; anat. Präparierübgn. I u. II (m. Brodersen) tägl. — O. **Kestner**, Physiol. d. Mensch. (veget. Hälfte) 5; physiol. Prakt. (bis Weihn.) 3; Labor.-Arbtn. f. Vorger. pg. — Arth. **Bornstein**, Pharmakol. II 2; Kolloqu. dazu 1 pg.; pharmakol. u. pathol.-physiol. Arbtn. pg. — Th. **Heynemann**, geburtsh.-gynäkol. Klin. 4.

Pff. ord. hon.: Th. **Deneke** (inn. Med.) liest nicht. — Th. **Rumpel** (inn. Med.) dgl. — Morris **Simmonds**, pathol.-anat. Demonstr. 2. — P. **Unna**, Färbg. u. Chem. d. Gewebe 1; Labor.-Arbtn. f. Vorger.

Pff. ext.: Ed. **Arning**, Klin. d. Haut- u. Geschl.-Krkhtn. 4. — Alb. **Buchholz**, gerichtl. Psychiatr. f. Med. u. Jur. 2. — Th. **Fahr**, Einf. in d. pathol. Anat. 2. — Guido **Fischer**, zahnärztl. Chir., Poliklin. tägl.; zahnärztl. Kolloqu. 1. — E. **Franke** (Augenh.) beurl. — Jul. **Fressel**, geburtsh. Sem. 4; Schwangerenuntersuchg. 1. — F. **Fülleborn** (13. 9. 66) helminthol. Prakt. 2; Parasit. d. Mensch. 1 ö.; helminthol. Arbtn. im Labor. — Jul. **Hegener**, Klin. d. Ohren-, Nasen- u. Halskrkhtn. 2; Oto-, Rhino- u. Laryngosk. 1. — K. **Hegler**, klin. Propädeut. u. Diagnost. 2; Kurs d. klin. Diagnost. (m. Rabe u. Bingold) 4; therapeut. Techn. f. Vorger. 1. — Jul. **Klester**, hyg. Untersuchungsmethdn. f. Anf. (m. Schwarz) 2; bakt.-hyg. Kurs f. Geübt. 3; bakt. Kurs f. Nichtmed. 2. — Hans **Kleinschmidt**, Kinderklin. 3; Ernährsgl. d. Kindes 1; Diagnost. u. therapeut. Techn. im Kindesalt. 1. — Hans **Muoh**, Immunit.- u. Bakterienkde. 2. — M. **Nonne**, Nervenklin. 2. — Hugo **Plaut**, Bacteriol. f. Med. 2; bakt. Besprechgn. 1; Lehre v. d. pathogen. Pilzen 1. — Frz. **Relehe**, allg. Pathol. u. Ther. 2; Gesch. d. Med. 2. — K. **Reuter**, gerichtl. Med. f. Med. u. Jur. 2. — Walth. **Rüder**, Propädeut. d. Gynäkol. u. Geburtsh. 2. — Hugo **Schottmüller**, med. Poliklin. 3; Klin. d. Infekt.-Krkhtn. 1; Hämatol. 1. — C. **Slok**, Operat.-Kurs an d. Leiche 4. — P. **Sudeck**, allg. Chir. I 2; Einf. in d. klin. Chir. 2. — Arth. **Thost**, Klin. d. Hals-, Nasen- u. Ohrenkrkhtn. 2; Ohren- u. Kehlkopfspiegelkurs 1.

— Exmatrikel 20 *M.* — Bedürftigen Studierenden oder Gasthörern können die Vorlesungsgebühren durch den Univ.-Senat erlassen werden. — Die akad. Lesehalle, Grindelhof 40, ist wochentags v. 9—8 Uhr geöffnet. Semester-Gebühr 4 *M.*, auch für Gasthörer. — Studentenheim: Grindelhof 40.

Universität.

Eröffnet 5. Mai 1919.

Anfang 15. Oktober, Schluß 15. März.

Rector magnificus honoris causa: Dr. W. v. Melle. — *Rektor*: Kummell (med. Fak.). — *Prorektor*: Thilenius (phil. Fak.). — *Dekane*: v. Gotti-Ottillienfeld, Fraenkel, Wolff, Lohmann.

I. Rechts- u. Staatswissenschaftl. Fakultät.

Dekan: F. v. Gotti-Ottillienfeld.

Pff. ord.: K. Rathgen (19. 12. 56) prakt. Volksw. 4 p.; Wirtschaftskris. u. -lage 1 ö.; Sem.-Uebgn. f. Vorger. 2 pss.; dgl. eng. Kreis 2 pss. — F. v. Gotti-Ottillienfeld (13. 11. 68) theoret. Volksw. 2 p.; Sem.-Uebgn. 2 pss.; dgl. eng. Kreis 2 pss. — Albr. Mendelssohn-Bartholdy (25. 10. 74) Konkursr. 1 p.; engl. Richtertum 1 pss.; Uebgn. (bürgerl. R. u. Prozeßr.) f. Vorger. 2 p. — Kurt Perels (9. 3. 78) Staatsbürgerkde. 2 p.; Verwaltger. u. -polit. 4 p.; wiss. Arbtt. (öff. R.) 2 pss. — Mor. Liepmann (8. 9. 69) Strafr. 4 p.; Strafr., besond. Tl. 2 p.; Todesstrafe 1 ö.; Gefängnisrde. 1 p.; kriminalist. Sem. 1 pss. — Hans Wüstendörfer (27. 11. 75) bürgerl. R., allg. Tl. 4 p.; allg. Lehren d. Priv.-Versicherungsr. 2 p.; handelsr. Sem. 1 pss. — Hans Reichel, röm. Rechtsgesch. 3 p.; Erbr. 3 p.; Gesch. d. Rechtsphilos. 2 p.; Fälle aus d. bürgerl. R. 1 ö. — K. Haß (9. 4. 79) Einf. in d. Rechtswiss. 3 p.; Grundz. d. dtsh. Privatr. 4 p.; Uebgn. (dtsh. Rechtswiss.) f. Anf. 1 pss. — E. Bruok (7. 6. 76) Handelsr. 5 p.; Sozialversicherung. 2 p.; Versich.-Verwaltger. 1 ö.; Uebgn. (priv. u. öff. Versicherungsr.) 2 p.; vers.-wiss. Sem. 2 pss. — Rud. Laun, Völkerr. 4 p.; Syst. d. Rechtsphilos. 3 p.; Uebgn. (öff. R.) 2 p.

Pff. ext.: Waldem. Zimmermann (3. 8. 76) Lehre v. Grundrente, Kapitalzins u. Arbeitslohn 2 p.; Sozialpolit. 2 p.; Kolloqu. (nat.-ökon. Frag.) 1 pss.; Sem. f. Vorger. 2 pss. — F. Ebrard, röm. Privatr. 5 p.; Uebgn. dazu 1 p.; Digest.-Exeg. 2 p.; bürgerl. R. (Sachenr.) 3 p.

Dozz.: Mart. Wassermann, Warenzeichenr. 1 ö.; Patentr. 2 p. — K. Elchenseer, Welthandelsl. 2 p.; Unternehmng. u. -sformen 2 p.; allg. Bilanzl. 2 p.; Bilanzkrit. 2 p.; priv.-wirtsch. Uebgn. 2 pss.; versich.-wiss. Sem. 2 pss. — Pf. C. v. Tyska, Statist. 4 p.; Finanzstatist. 2 p.; statist. Uebgn. 2 pss. — Kurt Singer, Soziol. 1 p.; Geld u. Währng. 2 p.; Einf. in d. Handelsteil d. Zeitgn. 1 p.; geldtheoret. Uebgn. f. Vorger. pss.

Beauftr. Dozz.: Dr. Ed. Bartels, R. d. Schuldverh. 5 p. — Dr. Ing. P. J. Brandt, Siedlgswes. 1 p.; Uebgn. dazu 1 p. — Dr. G. Walth. Fischer, R. d. Zwangsvollstreckg. 2 p. — Dr. Kurt Giese, Verkehrs- wes. d. Eisenbahnen u. d. Seeschiffahrt 2 p. — Dr. Wern. Kiesel,

Steuerstrafr. 1 p. — Dr. Erw. **Mangelsdorff**, Einf. in d. sprachl. Verständn. d. röm. Rechtsquell. II 2 p. — Dr. **Markgraff**, Genossenschaftsr. 1 p. — Dr. M. **Mittelstein**, Kolloqu. über Rechtsfälle 2 p. — Dr. B. Alb. **Müller**, Einf. in d. sprachl. Verständn. d. röm. Rechtsquell. I 2 p. — Dr. L. **Niemeyer**, Uebgn. (bürgerl. R.) f. Anf. 2 p. — Dr. C. Aug. **Pauly**, Steuerr. 2 p. — Dr. Th. **Plaut**, volksw. Uebgn. f. Anf. 2 p. — Dr. Albr. v. **Wrochem**, Uebgn. z. hamburg. Verfassg. 1 pss.

II. Medizinische Fakultät.

Dekan: Eug. **Fraenkel**.

Pff. ord.: Eug. **Fraenkel**, allg. Pathol. u. pathol. Anat. 4; pathol.-anat. Demonstr.-Kurs 4; Sektionskurs 4. — H. **Wilbrand**, Klin. d. Augenkrkhtn. 3. — H. **Kümmell**, chir. Klin. 6. — Bernh. **Nocht** (4. 11. 57) exp. u. soz. Hyg. (m. Dunbar) 4; exot. Krkhtn. 1¹/₂; Tropenhyg. 1¹/₂. — Lud. **Brauer**, med. Klin. 6. — William **Dunbar**, hyg.-bakt. Arbtn. f. Geübt. tägl. pg.; s. a. Pf. ord. Nocht. — W. **Weygandt**, psychiatr. Klin. 4; Arbtn. im psychol. Labor. (m. Rittershaus). — F. **Meves** (1. 3. 68) systemat. Anat. I 5; anat. Präparierübgn. I u. II (m. Brodersen) tägl. — O. **Kestner**, Physiol. d. Mensch. (veget. Hälfte) 5; physiol. Prakt. (bis Weihn.) 3; Labor.-Arbtn. f. Vorger. pg. — Arth. **Bornstein**, Pharmakol. II 2; Kolloqu. dazu 1 pg.; pharmakol. u. pathol.-physiol. Arbtn. pg. — Th. **Heynemann**, geburtsh.-gynäkol. Klin. 4.

Pff. ord. hon.: Th. **Deneke** (inn. Med.) liest nicht. — Th. **Rumpel** (inn. Med.) dgl. — Morris **Simmonds**, pathol.-anat. Demonstr. 2. — P. **Unna**, Färbg. u. Chem. d. Gewebe 1; Labor.-Arbtn. f. Vorger.

Pff. ext.: Ed. **Arning**, Klin. d. Haut- u. Geschl.-Krkhtn. 4. — Alb. **Buchholz**, gerichtl. Psychiatr. f. Med. u. Jur. 2. — Th. **Fahr**, Einf. in d. pathol. Anat. 2. — Guido **Fischer**, zahnärztl. Chir., Poliklin. tägl.; zahnärztl. Kolloqu. 1. — E. **Franke** (Augenh.) beurl. — Jul. **Fressel**, geburtsh. Sem. 4; Schwangerenuntersuchg. 1. — F. **Fülleborn** (13. 9. 66) helminthol. Prakt. 2; Parasit. d. Mensch. 15.; helminthol. Arbtn. im Labor. — Jul. **Hegener**, Klin. d. Ohren-, Nasen- u. Halskrkhtn. 2; Oto-, Rhino- u. Laryngosk. 1. — K. **Hegler**, klin. Propädeut. u. Diagnost. 2; Kurs d. klin. Diagnost. (m. Rabe u. Bingold) 4; therapeut. Techn. f. Vorger. 1. — Jul. **Kister**, hyg. Untersuchungsmethdn. f. Anf. (m. Schwarz) 2; bakt.-hyg. Kurs f. Geübt. 3; bakt. Kurs f. Nichtmed. 2. — Hans **Kleinschmidt**, Kinderklin. 3; Ernährngsl. d. Kindes 1; Diagnost. u. therapeut. Techn. im Kindesalt. 1. — Hans **Much**, Immunit.- u. Bakterienkde. 2. — M. **Nonne**, Nervenklin. 2. — Hugo **Plaut**, Bacteriol. f. Med. 2; bakt. Besprechgn. 1; Lehre v. d. pathogen. Pilzen 1. — Frz. **Relehe**, allg. Pathol. u. Ther. 2; Gesch. d. Med. 2. — K. **Reuter**, gerichtl. Med. f. Med. u. Jur. 2. — Walth. **Rüder**, Propädeut. d. Gynäkol. u. Geburtsh. 2. — Hugo **Schottmüller**, med. Poliklin. 3; Klin. d. Infekt.-Krkhtn. 1; Hämatol. 1. — C. **Slök**, Operat.-Kurs an d. Leiche 4. — P. **Sudeok**, allg. Chir. I 2; Einf. in d. klin. Chir. 2. — Arth. **Thest**, Klin. d. Hals-, Nasen- u. Ohrenkrkhtn. 2; Ohren- u. Kehlkopfspiegelkurs 1.

Doz.: Pf. Fedor Haenisch, chir. u. interne Röntgendiagnost. 1 $\frac{1}{2}$. — Pf. F. Matthaei, Frauenhilkde. f. Vorger. 2. — Pf. Er. Plate, physikal. Ther. 2. — Pf. Tom Ringel, chir. Diagnost. u. Ther. f. Vorger. 2. — Pf. Enrique Paschen, Impfkurs 2; theoret. Vorlesg. (8 Vorl.). — W. Kotzenberg (20. 8. 73) orthop. Klin. u. chir. Unfallkde. 2; Verhandl. 1; Massagekurs 1. — Alex. Lorey, Röntgendiagnost. u. -ther. 2; allg. Röntgenol. 1. — Frz. Oehlecker, Fraktur u. Luxat. 2. — Pf. O. Schumm, physiol. u. pathol. Chem. 4; physiol. Prakt. 4 (nach Weihn.). — J. Brodersen (9. 2. 78) Knochen-, Gelenk- u. Muskellehre 4; topogr. Anat. 2; s. a. Pf. ord. Meves. — Pf. G. Glemsa, therapeut.-chem. Prakt. f. Vorger. tägl. — Pf. Peter Mühlens, hämatol.-parasitol. Kurs (m. Mayer) 2. — Er. Martial, Insekt. als Krkheitserreger 1. — Erw. Jacobsthal, Bakteriolog. u. Immun.-Lehre f. Med. u. Naturwiss. 1; bakt. u. serol. Uebgn. 2. — Alf. Jakob, norm. u. pathol. Anat. d. Zentr.-Nervensyst. 2. — Antg. z. histol. u. histopathol. Arbnt. (Zentr.-Nervensyst.) tägl. — V. Kafka, allg. Psychiatr. (m. Rittershaus) 2. — Pf. Mart. Mayer, hämatol.-parasitol. Kurs (m. Mühlens) 2. — Rud. Reinecke (28. 6. 76) chir. Poliklin. 2. — Leop. Schwarz, Einf. in d. prakt. Städte- u. Gewerbehyg. 4; s. a. Pf. ext. Kistner. — F. Wohlwill, Kurs d. pathol. Histol. 3; norm. u. pathol. Anat. d. Nervensyst. 1. — L. Nürnberg, geburtsh. Operat.-Kurs 2; Untersuchgkurs am gynäk. Phantom. 2. — Hans Ritter, biol. u. method. Grundlag. d. Röntgenoberfläch.-Ther. 1; Haut- u. Geschl.-Krkhtn. 2. — F. Graetz, Infekt. u. Immunit. b. d. häufigst. Infekt.-Krkhtn. d. Mensch. 2. — E. Rodellus, chir. Propädeut. f. Anf. 1 $\frac{1}{2}$; chir. Kolloqu. f. Vorger. 1 $\frac{1}{2}$; Chir. f. Zahnärzte 2. — Er. Becker (inn. Med.) beurl. — J. Lorenz, Techn. u. chir. Röntgendiagnost. 1; med. Röntgendiagnost. 1. — F. Rabe, phys., diätet. u. medikament. Ther. inn. Krkhtn. 1; Arzneiverordngsl. 1; s. a. Pf. ext. Hegler. — Konr. Bingold, klin. Visite 1; s. a. Pf. ext. Hegler. — Henning Brütt, kl. Chir. 2; Chir. d. Notfälle 1; Cystosk. u. funkt. Nierendagnost. 1. — E. Rittershaus, allg. Psychiatr. (m. Kafka) 2; s. a. Pf. ord. Weygandt. — H. Hensen, Augenspiegelkurs f. Anf. u. Geübte je 1; Funkt.-Prüfng. d. Auges 1; Augenerkrkgn. u. Allg.-Leiden 1. — Alfr. Rohrer, konserv. Zahnhilkde. am Krank. halbtg.; Wurzelbehdlg. u. Füllg. I 4; Zahn- u. Mundkrkhtn. I 2. — Heinr. Fabian, Kurs d. Zahnersatzkde. tägl.; spez. Anat. d. Gebisses 2. — C. Grawinkel, Kronen u. Brücken 2; Kolloqu. 1; Plattenprothes. 2; Metallgußverfahren. 1; Instrum.-Lehre 2; Materialienkde. 2; klin. Techn. (prakt. Kurs) tägl. — F. Megendorfer, mediz. Vererbgsl. 1ö. — R. Kümmel, Augenpoliklin. 2; Augenspiegelkurs 1. — Hans Türkheim, spez. Pathol. d. Zahngewebe 1; Labor.-Arbnt. 8. — Frz. Groebels, physiol. Prakt. 2; Kolloqu. 2.

Mit Vorlesgn. üb. Zahnhilkde Beauftragte: Dr. Alb. Kadner, zahnärztl. Orthop.: Kurs I u. II halbtg., theoret. Grundlag. 2; Kolloqu. 1; Hyg. d. Mundes 1. — Hellm. Outzen, allg. u. örtl. Betäubg. 3.

Demonstratoren d. zahnärztl. Inst.: Zahnarzt C. Bigsfeld, zahnärztl. Behdlg. in d. versch. Lebensalt. 1. — Dr. H. Floris, Fixiergs-

schien. 1. — Zahnarzt R. Lehne, Kieferbruchbehdlg. 2. — Dr. Philipp, gebrannte Porzellanfüllgn. — Zahnarzt Th. Roloff, chir. Prothese 1.

III. Philosophische Fakultät.

Dekan: Em. Wolff.

Pff. ord.: M. Lenz (13. 6. 50) Zeitalt. d. frz. Revolut. u. Napoleons 4 p.; weltgesch. Betrachtgn. üb. d. Weltkrieg 1 ö.; histor. Uebgn. 2 pss. — Gg. Thilenius (4. 10. 68) allg. Völkerkde. I 2 p.; Kolloqu. dazu pss.; Leitg. wiss. Arbth. pss. — O. Lauffer (20. 2. 74) kirchl. Altertümer Deutschlds. 4 p.; altertumskundl. Uebgn. 1 pss. — O. Plasberg (24. 10. 69) Theokrit 2 p.; Cicero de legibus 3 p.; Cicero de divinatione (Sem.) 2 pss.; Terenz (Prosem.) 2 pss. — C. Meinhof, Ausgrabgn. v. Meroë 1 ö.; Einf. in d. Sprachwissenschaft I 2 p.; Methode d. Sprachforschg. 2 p.; Suaheli 4 p. — O. Franke (27. 9. 63) Grundz. d. chines. Philos. 1 ö.; ält. philos. Texte 2 pss.; kanon. Schriften d. Konfuzianism. 2 p. — F. Keutgen (28. 7. 61) allg. Gesch. d. Mittelalt. III 4 p.; Uebgn. (Gesch. d. Mittelalt.) 2 pss.; Kolonialgesch. v. Zeitalt. d. Entdeckgn. bis z. Befreiung Amerikas 1 ö. — Konr. Borohling (20. 3. 72) Nibelungenlied u. -sage 4 p.; Stoffkreise d. großen Epen d. dtsh. Mittelalt. 1 ö.; Einf. in die mittelniederl. Spr. u. Lit. 2 p.; Wolframs Titulrel (Sem.) 2 pss.; mittelniederl. Uebgn. 1 g. — Bernh. Schädel (13. 10. 78) roman. Phonet. 2 p.; roman. Lit. d. Mittelalt. 2 p.; auslandspolit. Zeitgsprakt. 2 p.; Anltg. z. wiss. Arbth. 2 p. — K. Florenz (10. 1. 65) schintoist. Ritualit. 2 p.; mittelalt. japan. Chordramen u. Komöd. 2 pss.; Lekt. japan. Volksmärch. 2 p.; Drama u. Theater d. Japaner 1 ö. — R. Salomon (22. 4. 84) lat. Paläogr. 3 p.; neuere Gesch. Rußlds. 1 p.; Herbersteins Rerum Moscoviticarum Commentarii (Uebgn.) 2 pss.; russ. Texte 2 p. — William Stern (29. 4. 71) philos. Weltanschauungen d. 19. Jahrh. 1 ö.; Psychol. d. Kindht. u. d. Jugendalt. 4 p.; psychol. Uebgn. 2 p.; psychol. Arbth. f. Vorger. (Jugendkde.) pss. — Em. Wolff, Shakespeare 4 p.; Gge. Meredith 1 ö.; Uebgn. (engl. Lit. d. Mittelalt.) 2 pss. — Hellm. Ritter, Weltbild u. -anschauung d. mohammedan. Orients 1 ö.; Lekt. e. leichten astron. arab. Textes 1 pss.; Lekt. e. Kommentars z. arab. Isaghōgi 1 p.; ält. türk. Lyriker 2 p.; pers. Dichtertexte (Uebgn.) 2 p. — E. Cassirer (28. 7. 74) Logik u. Erkenntn.-Krit. 4 p.; Uebgn. (neuere Philos.) 2 p.; philos. Uebgn. (Grundprobl. d. Logik) 2 pss. — Er. Ziebarth (31. 12. 68) griech. Gesch. im Zeitalt. d. Hellenism. 4 p.; soz. Frage im Altert. 1 ö.; Uebgn. (Sallusts Briefe an Caesar) 2 pss. — K. Reinhardt (14. 2. 88) Homer 1 ö.; griech. Lit. (4. Jh.) 2 p.; Lekt. d. Ovid 2 p.; Lysias (Sem.) 2 pss. — Walt. Schubring, Sanskr. f. Anf. 4 p.; d. Mahābhārata als Quelle spät. Dichtg. 2 p.; Rigveda 2 p.; buddhist. Text 1 pss.

Pff. ext.: Rob. Petsch, Goethes Faust I u. II 3 p.; dtsh. Drama in d. lit. Strömgn. d. letzt. Jahrzehnte 2 p.; Schillers dram. Techn. (Sem.) 2 pss.; dramaturg. Frag. in d. Kunstlehre d. 19. Jahrh. 1 pss. — Arth. Sohaade (19. 8. 83) Assyr. II 2 p.; syr. Lekt. 1 p.; leicht arab. Lekt. 2 p.; Lekt. v. Noeldekes Delectus veterum carminum arabic. 1 p. — Heinr. Junker (26. 3. 89) Gesch. Persiens

bis z. d. Sasaniden 2 p.; *Mysterien d. Mithra* 1 ö.; vergl. arische Grammat. 2 p.; iran. Uebgn. 2 pss.

Dozz.: A. Rein, Uebgn. z. Einf. in d. Gesch. 2 pss.; *Gesch. d. europ. Ausdng.* v. 1500—1800 2 p. — F. Krüger (roman. Philol.) beurl. — Pf. O. Reche (24. 5. 79) *Völker Afrikas* 1 p.; *anthropol. Prosem.* 2 p.; *Leitg. selbst. anthropol. Arbtn. tägl. pss.* — P. Hambruch (22. 11. 82) *Völkerkde.* v. Austral. 1 p.; *soz. Anthropol.* 1 ö. — Agathe Lasch, *Gesch. d. dtsh. Sprache in ihr. Verhältn. z. dtsh. Gesch.* 1 ö.; *altsächs. Uebgn.* 2 g. — Pf. H. Urtel, *Prosakunst d. frz. Romantik* 1 p.; *altfrz. Uebgn.* 2 p. — Heintr. Meyer-Benfey, *Luther als dtsh. Klassiker* 1 p.; *Ibsen u. Björnson* 2 p.; *Uebgn. (Hebbels Nibelungen)* 1 g. — Pf. Alb. Görland (9. 7. 69) *Ethik als Kritik d. Gemeinschaftswiss.* 4 p.; *philos. Uebgn. (Galileis Unterredgn.)* 2 p.; — Pf. Giulio Panooncelli-Calzia (4. 10. 78) *exp. Phonet.* 1 ö.; *Einf. in d. Phonet. f. Philol.* 1 ö.; *Bau u. Tätigkeit d. Phonationsorg.* 1 p.; *phonet. Prosem. u. Sem. f. Philol.* je pss.; *kl. u. groß. exp.-phonet. Prakt.* — Mart. Heepe (afrikan. u. Südseespr.) beurl. — Pf. Gg. Anschütz *liest nicht.* — Pf. W. Capelle, *Sokrates u. s. Zeit* 1 p.; *Platons Protagoras* 1 p. — Pf. O. Dempwolff, *üb. sog. Verkehrs- (Pidyin-) Sprachen* 1 ö. — Pet. Petersen, *Uebgn. z. philos. Propädeut.* 2 p.; *angew. Erziehungswissenschaft.* II 3 p.; *Kolloqu.* 1 $\frac{1}{2}$ p. — Walt. Berendsohn, *dtsh. Geisteswelt im Spiegel Lichtenbergs* 1 p.; *Goethes früheste Dichtgn.* 1 ö.; *Uebgn. (Lichtenbergs Aphorismen)* 2 p.; *schwed. Uebgn. f. Anf.* 2 p.; *Altengl. f. Anf.* 2 p. — Julian J. Obermann, *ausgew. Psalmen* 2 p.; *Ethik d. Maimonides* 2 p.; *Syr. f. Anf.* 2 p.; *mekkan. Suren d. Korän* 2 p. — Erw. Panofsky, *altniederl. Malerei* 3 p.; *Uebgn. (Methodol. d. Kunstgesch.)* 2 pss. — Pf. Ferd. Fehling, *Haupttrichtgn. d. neuer. Gesch.-Schreibg. (16.—19. Jh.)* 1 p.; *dtsh. Polit. 1871—1914* 2 p.; *Uebgn. z. brandb.-preuss. Gesch.* 2 pss. — Heinz Werner, *Psychol. auf exp. Grundlage* 2 p.; *Uebgn. (Psychol.)* 1 p.; *Anltg. z. exp.-psychol. Arbtn. tägl.* — J. Haschbrock, *Gesch. d. röm. Provinzialreichs* 1 p.; *ausgew. Papyrusurkdn.* pss. — Jul. Schwietering, *ahd. Synt.* 1 p.; *Eddalieder* 2 p. — Gottfr. v. Lücken, *griech. Malerei* 1 ö.; *Stilbildg. in d. griech. Plast. (Kolloqu.)* 2 pss. — Pf. R. Stettiner, *Gesch. d. graph. Ornaments seit Ausgang d. Mittelalt.* 2 p.; *Uebgn. (Kunstgewerbe) f. Anf. u. Vorger.* je 1 pss.

Mit Vorlesgn. Beauftragte: Dr. Arth. Byhan, *histor. rumän. Grammat.* 2 p.; *Neubulgar.* 2 p. — Dr. O. Frankfurter, *Siamesisch f. Anf. u. Vorger.* je 2 p. — Dr. Jos. Froberger, *neuere Strömgn. in d. span. Lit.* 1 p. — Pf. K. Hagen (26. 7. 66) *Japan. f. Anf.* 4 p.; *japan. Uebgn. f. Vorger.* 2 p. — Edw. Hannula, *Finnisch* 2 p. — Dr. Finn Reinskou, *Lekt. e. altnord. Saga* 2 p.; *neunorweg. Kurs* 2 p. — Pf. G. Rosenhagen, *dtsh. Synt.* 12 p.; *Uebgn. dazu* 1 g. — Lic. Mart. Schlunk, *d. dtsh. ev. Mission* 2 p.; *pädag. Aufgab. u. Frag. d. Mission* 1 ö.; *Uebgn.* 2 p. — Pf. G. Wendt, *Einf. in d. engl. Unterr.-Praxis* 2 p.

Mit Abhaltung v. Kursen beauftr. Hilfsarbeiter d. Seminars. Dr. Walt. Alohele, *malaiisch. Texte* 2 p.; *Javanisch* 2 p. — Dr. A. Bleler, *Prakt. z. brasil. Auslandskde.* p. — Dr. Walt. Björkman, *Arab. f. Anf.* 2 p.; *Osman.-Türk.* 2 p.; *Pers. f. Anf.* 2 p. — Dr. Rud.

Großmann, Referate üb. d. span. Amerika p. — Dr. W. **Heinitz**, Vokalmusik b. Naturvölk. u. Europäern 1ö.; Tonhöhenbewegg. in d. gesproch. Spr. 1 pss.; musikwiss. Prakt. 2 pss. — Dr. F. **Jäger**, Chines. f. Anf. u. Vorger. je 4 p. — Dr. Aug. **Klingenheben**, Amharisch f. Anf. 4 p.; Uebgn. dazu 4 pss.; Tigriña f. Anf. 4 p.; Aethiop. f. Anf. 2 p. — **Nedjati-Hüsseni-Bey**, Lekt. e. alt. türk. Dichters 2 p.; Turkianin ahwâl-i' umümiyesi 1 p.; Sa' di's Rosengarten (Forts.) 2 p. — Dr. **Erdm. Struck**, lat. Stilübgn. 2 pss.; Griech. f. Anf. 2 p. — Oberl. **Maria v. Tilling**, Somali 2 p.; Uebgn. (Somali) 2 pss.; Galla-sprache 2 p.: Uebgn. darin 2 pss. — **Ynske Zijlstra**, Niederl. f. Anf. u. Vorger. je 2 p.; Vondels Leven en werken 1 ö.

Lektt.: **Pedro Arnalet**, Aspectos del derecho mercantil españo 1 ö.; Span. I. 2 p.; Katalanisch I u. II je 2 p. — **Pf. Jul. Brauns**, frz. Schulschriftsteller 2 p. — Dr. **Lucien Brulez**, Französ. I u. II je 2 p.; Uebgn. üb. Montaignes Essays (Prosem.); J. J. Rousseau 2 ö. — **Luise Ey**, Portugies. I u. II je 2 p. — **V. v. Kleinsberg**, Russ. f. Anf. u. Vorger. je 2 p. — **José Fernandez Montesinos**, El romanticismo en España 1 ö.; Span. II 2 p.; Referate üb. d. moderne Spanien (Prosem.) 2 p. — **Dr. Helena v. Reybekel**, Poln. f. Anf. 3 p., f. Vorger. 2 p. — **Salv. Solmè**, Italien. I u. II je 2 p.; Vorlesg. in ital. Spr. 2 ö.; Uebgn. z. ital. Lit. d. 19. Jahrh. (Prosem.) 2 p.

IV. Mathematisch-naturwissenschaftl. Fakultät.

Dekan: **Hans Lohmann**.

Pff. ord.: **R. Schorr** (20. 8. 67) Mechan. d. Himmels 2 p.; astron. Beobacht. (m. **Dolberg**) pss. — **Siegfr. Passarge** (26. 2. 67) Erdkde. d. Mensch. 4 p.; Länderkde. II 1 ö.; erdkundl. Sem. u. Prosem. je 2 pss. — **Hans Winkler** (23. 4. 77) Entw.-Physiol. d. Pflanz. 2 p.; Anltg. z. selbst. Arbtn. halbtg. p.; Leitg. selbst. Arbtn. (m. **Klebahn**) tägl. p. — **Gg. Gürlich**, allg. Geol. 4 p.; erdgesch. Entw. d. Hamb. Gegend 1 ö.; prakt. Uebgn. (m. **Wysogorski**, **Ernst** u. **Gripp**) tägl. p.; kl. geol. Prakt. f. Anf. u. Landw. 2 p.; Apltg. z. selbst. Arbtn. tägl. p.; geol. Kolloqu. pss. — **P. Rabe** (23. 8. 69) org. Chem. 4 p.; Chcm. d. Alkaloide 1 p.; m. **Paneth**: analyt. Prakt. tägl. p., Med.-Prakt. 5 p., Anltg. z. wiss. Untersuchgn. tägl. p., Besprechg. chem. Tagesfrag. pg.; chem. Prakt. (org.) tägl. p. — **Alfr. Voigt** (10. 10. 64) Pharmakogn. II 2 p.; pflanzl. Rohstoffe d. Weltwirtschaft. II 2 p.; allg. u. spez. Pflanzenbau II 4 p.; Pflanzenbau in Tropen u. Subtrop. 2 p.; Uebgn. z. angew. Botan. 2 p.; Anltg. z. selbst. Arbtn. halbtg. p.; Leitg. selbst. Arbtn. tägl. p.; Uebgn. im landw. Labor. 2 p. — **Hans Lohmann** (26. 9. 63) Uebersicht d. Tierreichs 2 p.; Abstammg. d. Mensch. 1 ö.; m. **Hentschel** u. **Klatt**: Arbtn. f. Vorger. tägl. p., zool. Kolloqu. pss.; Leitg. selbst. Arbtn. tägl. pss. — **Er. Hecke** (20. 9. 87) Algebra 4 p.; nicht-euklid. Geom. 2 p.; m. **Blaschke** u. **Radon**: Votr.-Sem. üb. Relativit.-Theor. u. Variat.-Rechng. 2 pss., Anltg. z. wiss. Arbtn. pss. — **W. Blaschke** (13. 9. 85) Diff.- u. Integr.-Rechng. II 4 p.; Uebgn. dazu 2 p.; darst. Geom. I 4 p.; geom. Grundlag. d. Relativit.-Theor. Einsteins 2 p.; Diff.-Geom. 2 p.; s. a. **Pf. ord. Hecke**. — **Peter P. Koch** (15. 3. 79)

Exp.-Phys. II 4 p.; phys. Prakt. (m. Goos u. Müller) 4 p.; Anltg. z. wiss. Untersuchgn. tägl. p. — W. Lenz (8. 2. 88) theoret. Phys. 4 p.; Uebgn. dazu 2 p.; Atombau 1 ö.

Pff. ext.: Rud. **Gros**, Mineral. 4 p.; phys. Kristallogr. 2 p.; Petrogr. d. Erzlagerstätt. 1 p.; mineral. Uebgn. f. Anf. 2 p.; petrogr. Uebgn. f. Vorger. 2 p.; Anltg. z. selbst. Arbtn. tägl. pss. — F. **Paneth**, analyt. Chem. I 1 p.; Radioaktivit. 2 p.; s. a. Pf. ord. Rabe. — J. **Radon**, Elem.-Geom. 4 p.; Uebgn. dazu 2 p.; Aufgab.-Sem. 2 p.; stetige Transformat.-Grupp. 4 p.; s. a. Pf. ord. Hecke. — M. **Volmer**, phys. Chem. II 2 p.; Anltg. z. wiss. Untersuchgn. tägl. p.

Dozz.: Pf. **Alfr. Wegener** (1. 11. 80) Klir atol. II 2 p. — Hans **Gg. Müller**, kinet. Gastheor. 1 p.; drahtl. Telegr. 1 p. — Berth. **Klatt**, Uebgn. z. tier. Histol. u. mikrosk. Techn. 4 p.; s. a. Pf. ord. Lohmann. — Edg. **Irmscher**, Systemat. d. Blütenpflanz. 2 p.; blütenmorphol. Uebgn. 2 p. — Arved **Schultz**, Einf. in d. Länderkde. I 1 ö.; Länderkde. v. Asien I 2 p. — Pf. **E. Hentschel**, Entw.-Gesch. d. Wirbeltiere 1 p.; Uebgn. z. zool. Systemat. 2 p.; s. a. Pf. ord. Lohmann. — E. **Tams**, Erdbebenforschg. 1 p. — F. **Goos**, physikal. Prakt. (m. Koch u. Müller) 4 p.; Spektrosk. 1 p. — P. **Riebesell**, polit. Arithmet. 2 p.; versich.-wiss. Sem. 2 pss. — Pf. **Christ. Jensen**, moderne Probl. d. kosm. Phys. 1 p.; Wechselbeziehung. zw. Polarlicht., erdmagnet. Erscheingn., Erdström. u. lufterlekt. Phänom. 1 p. — B. **Schulz**, Kartenprojekt.-Lehre 2 p. — Rud. **Lütgens**, allg. Wirtsch.-Geogr. II 2 p.; Methoden u. Hilfsm. d. erdkundl. Unterr. 1 pss. — K. **Gripp**, Geol. d. Nordseebeck. 1 p.; s. a. Pf. ord. Gürich. — Ed. **Reichenow**, Protozoen als Parasit. 2 p.; Uebgn. (Protozoen) 2 p.

Mit Vorlesungen Beauftragte: Pf. **C. Briok** (10. 2. 63) Krkhtn. d. Nutzpflanz. 2 p. — Dr. **K. Brunner**, mikrosk. Untersuchg. d. pflanzl. Nahrsg.- u. Genußm.; Mikrosk. d. Arzneipflanz. u. Drogen 4 p. — Dr. **de Chapeaurouge**, Tierzüchtg. 1 p. — Pf. **Frz. Dolberg** (17. 1. 76) höh. Geodäs. 2 p.; s. a. Pf. ord. Schorr. — Dr. **Gg. Dunoker**, Biostatist. 2 p. — Dr. **R. Ehrenstein**, Mineralöle 2 p. — Dr. **W. Ernat**, Sedimentärgeschiebe d. nordd. Flachlandes 1 ö.; s. a. Pf. ord. Gürich. — Pf. **Arn. Gilmelster** (4. 11. 66) Agrikulturchem., anorg. Tl. 1 p. — Pf. **F. Glage**, Fleischbeschau 2 p.; Milch u. ihre Wertg. 1 p.; milchwirtsch. Prakt. (m. Neumann) 3 p. — Pf. **W. Gühlich** (21. 8. 64) pharmaz. Chem., anorg. Tl. 2 p.; pharmaz.-chem. Uebgn. tägl. p.; m. **Voigtländer**: chem. techn. Uebgn. p., Uebgn. z. gerichtl. Chem. p. — Pf. **Henr. Klebahn** (20. 2. 59) Algen u. Pilze 2 p.; Pflanzenzüchtg. 1 p.; botan.-mikrosk. Uebgn. f. Anf. 4 p.; Leitg. selbst. Arbtn. tägl. p. — Dr. **Rud. Koetschau**, Technol. org. Stoffe 1 ö. — Dr. **L. Müller**, physikal. Prakt. (m. Koch u. Goos) 4 p. — Dr. **J. Neumann** (11. 10. 67) Schafzucht 2 p.; Schweinez. 1 p.; milchwirtsch. Prakt. 3 p.; Exkurs. — Dr. **K. Nieberle**, vergl. Anat. d. Haustiere 1 p.; Physiol. d. Haustiere 1 p.; Füttergs. 2 p. — Dr. **A. Ostrowski**, Zahlentheor. 4 p.; Aufgab.-Sem. 2 p.; Invariant.-Theor. 2 p.; Sem. 2 p. — Pf. **Berth. Peter**, Beurtlg. d. Pferdes u. d. Rindes 1 p. — Pf. **Gg. Pfeffer**, Tiergeogr. 2 p. — Dr. **Heinr. Schmidt**, spez. landw. Betriebl. 4 p. — Pf. **Arn. Schwassmann** (25. 3. 70) astrophysikal. Forschgn. im Fixstern-Syst. 1 p. — Dr. **Rose Stoppel**,

physiol. Probl. 1 p.; botan.-mikrosk. Uebgn. f. Vorger. 3 p.; Kolloqu. 3 pss. — Pf. Willi Voege, angew. Elektrizit.-Lehre 1 p. — Pf. Fel. Volgtländer (14. 3. 62) Chem. d. Nahrgrs.- u. Genußm. 1 ö.; Untersuchgn. p.; s. a. Pf. W. Göhlich. — Pf. J. Wysogorski (25. 6. 75) Paläontol. (Ueberblick) 3 p.; s. a. Pf. ord. Gürich.

Vom Univ.-Senat m. Abhaltg. v. Kursen Beauftragte: Pf. Edm. Kelter, Griech. f. Vorger. 2 p. — Dr. Erw. Mangeldorff, lat. Kurse f. Vorger. 2 p. — Dr. B. Alb. Müller, lat. Kurs f. Anf. u. Vorger. — Clara Hoffmann, Stimmbildg. u. -hyg. 4 ö. — Vilma Mönckeberg, Votr. v. Gedicht., Prosaes. etc. 4 p. — Cand. Heinr. Liebau, Stenogr. (in versch. Kurs.) p.

Wissenschaftliche Anstalten u. Seminare.

A. Wissenschaftl. Anstalten: Staats- u. Univ.-Bibl.: Dir. Pf. Wahl. — Museum f. Völkerkde.: Dir. Pf. Thilenius. — Museum f. hamb. Gesch.: Dir. Pf. Lauffer. — Kunsthalle: Dir. Pf. Paull. — Museum f. Kunst u. Gewerbe: Dir. Pf. Sauerlandt. — Sternwarte: Dir. Pf. Schorr. — Physikal. Staatsinst.: Dir. Pf. Kooh. — Elektr. Prüfamt: Leiter Pf. J. Classen. — Hauptstation f. Erdbebenforschg.: Leiter Pf. Schütt. — Chem. Staatsinst.: Dir. Pf. Rabe. — Mineral.-geol. Inst.: Dir. Pf. Gürich. — Zool. Staatsinst. u. Museum: Dir. Pf. Lohmann [Fischereibiologie. Abt.: Leiter Pf. Ehrenbaum; Hydrobiol. Abt.: Leiter Pf. Mentschel]. — Botan. Staatsinstitute: A. Inst. f. allg. Botan. u. botan. Garten: Dir. Pf. Winkler; B. Inst. f. angew. Botan.: Dir. Pf. Volgt. — Hamb. Welt-Wirtschafts-Archiv: Leiter Pf. Stuhlmann. — B. *Seminare:* Jurist. Sem.: Dir. Pf. Relohel. — Sem. f. röm. R.: Dir. Pf. Ebrard. — Sem. f. dtsh. u. nord. R.: Dir. Pf. Haß. — Sem. f. öff. R. u. Sozialr.: Dirr. Pff. Perels u. Laun. — Sem. f. Handels- u. Schiffahrtstr.: Dir. Pf. Wüstendörfer. — Sem. f. Strafr. u. Kriminalpolit.: Dir. Pf. Llepmann. — Sem. f. Auslandsr., internat. Priv.- u. Prozeßr.: Dir. Pf. Mendelssohn Bartholdy. — Sem. f. Versicherungswiss.: Dir. Pf. E. Bruok. — Sem. f. Nat.-Oekon.: Dirr. Pff. Rathgen u. Gotti-Ottillienfeld. — Sem. f. Philos. u. psychol. Labor.: Dir. Pff. Stern u. Cassirer. — Abt. f. Jugendpflege: Leiter Oberl. W. Classen]. — Histor. Sem.: Dirr. Pf. Lenz u. Keutgen. — Sem. f. alte Gesch.: Dir. Pf. Ziebarth. — Kunsthistor. Sem.: Leiter Dr. Panofsky. — Sem. f. vergl. Sprachwiss.: Dir. Pf. Junker. — Sem. f. klass. Philol.: Dirr. Pff. Plasberg u. Reinhardt. — Dtsch. Sem.: Dir. Pf. Borohling; Abt. f. neuere Lit.: Dir. Pf. Petsch. — Sem. f. engl. Spr. u. Kultur: Dir. Pf. Wolff. — Sem. f. roman. Spr. u. Kultur: Dir. Pf. Schädel. — Osteurop. Sem.: Dir. Pf. Salomon. — Sem. f. Gesch. u. Kultur d. Orients: Dir. Pf. Ritter. — Sem. f. Kultur u. Gesch. Indiens: Dir. Pf. Schuhring. — Sem. f. Spr. u. Kultur Chinas: Dir. Pf. O. Franke. — Sem. f. Spr. u. Kultur Japans: Dir. Pf. Florenz. — Sem. f. afrikan. u. Südseespr.: Dir. Pf. Meinhof. [Phonet. Labor.: Leiter Pf. Panooncelli-Calzia]. — Sem. f. Geogr.: Dir. Pf. Passarge. — Sem. f. Mathem.: Dirr. Pff. Blasohke u. Hecke. — C. *Medizinische Institute:* Allg. Krknh. Eppendorf. — Allg. Krknh. St. Georg. — Allg. Krknh. Barmbeck. — Staatskrknanst. Friedrichsberg. — Anat. Inst. — Anat. — Hyg. Inst. — Inst. f.

Geburtsh. — Inst. f. Schiffe- u. Tropenkrkhtn. — Dermatologicum.
— Zahnärztl. Inst. — Impfanstalt.

Außerdem sei hingewiesen auf: Kommerzbibl. Speersort. Ge-
öffn. v. 10—4 Uhr. — Kulturwiss. Bibl. Warburg, Heilwigstr. 114.
Geöffn. v. 5—7 Uhr. — Bibl. dt. patriot. Gesellsch. — Off. Bücher-
hallen.

Akademische Vereinigungen.

Commentwaffe: Korbschläger (SC.: Glocke).

Corps im KSCV. (cf. I.a.1). Hamburger SC. [hervorgegangen aus dem 1.10.19 übergesiedelten, 11.11.19 in den KSCV. aufgenommenen SC. a. d. 1.10.19 aufgehobenen Kaiser Wilhelms-Akademie f.d.militärärztl. Bildungswesen in Berlin; gest. 1885 als Verband d. stud. Vereine a. d. KW.-Ak., s. 11.7.97 Militärärztl. Chargierten-Convent (MCC.), susp. 97/98, s. 91 schwere, s. WS. 01/02 leichte e. W., s. WS. 02/03 CC., s. 03 BM., s. WS. 04/05 Couleur; 19.10.07 wurden die bisherigen Verbindungen in Corps u. d. CC. in den SC. umgewandelt]: Suevo-Borussia, gest. 21.6.68 als Sonnabendsgesellschaft, s. 85 „Verein d. Stud. d. militärärztl. Bildungsanstalten“ (der „Verein“), s. 97 Vb. Suevo-Borussia, s. 18.10.1907 C., 5.10.19 in Hamburg rek. Rot-schwarz-weiß (bis 97: rot-weiß-rot), Fb. rot-schwarz-rot, P. Silber, schwarze M. Kn.: Kl. Theaterstr. 41. — Franconia, gest. 2.5.61 als Gesang-V. „Militärärztl. Stimmritze“ (off. Stiftungsdatum: 13.5.61, Statuten-Annahme), s. 6.2.90 schwere e. W., beh. susp. 29.6.93 bis 5.12.93, s. 9.11.97 „V. a. d. KW.-Ak. Friderico-Guilelmia“, beh. susp. 24.11.97 bis 27.1.98, s. 30.6.02 Bz., s. WS. 02/03 leichte e. W., s. 03 BM., s. 5.5.03 „Vb. a. d. KW.-Ak.“, s. 29.11.04 ftr., s. 18.10.07 C. Franconia, susp. bei Kriegsbeginn, rek. in Hamburg 11.10.19. Rot-weiß-rot, Ff. weiß-rot-weiß (s. 29.11.04), P. Silber, rote M. u. Fm. Kn.: Bierhaus Riper, Schauenburgerstr. 16. — Saxonia, gest. 19.10.1907 von den beiden anderen Corps, susp. bei Kriegsbeginn, rek. Anf. Febr. 19 u. 5.10.19, rek. i. Hamburg 11.10.19. Rot-weiß-grün, Fb. weiß-grün, P. Silber, grüne M. Kn.: § 11, Schulstr. 3. — Chargen: X, XX, XXX.

Burschenschaften in der DB. (cf. I.a.4). Hamburger Burschenschaft: Alte Straßburger B. Alemannia, gest. in Straßburg 8.11.80 (hervorgeg. aus d. ak. jur. V., gest. 29.1.70, gold-rot-gold, n. g.), susp. SS. 83 bis X. 83, 29.11.87 bis Ende IV. 88 u. 1.8.88, rek. 21.7.99 durch die schwarze Vb. Teutonia [gest. SS. 99], susp. Herbst 1914, rek. in Hamburg 16.9.19. Gold-ziegelrot-gold, P. Gold, keine Ff., rote St. (X. 83 bis 99: schwarz-rot-gold, P. Gold, karmesinrote M., später St.). Kn.: Akademia, Ernst Merckstr. 4. — Germania, gest. 19.4.19, s. 5.8.19 in der DB. Schwarz-d.rot-gold v. u., Fb. schwarz-rot v. u., P. Gold, d.rote M. Kn.: Krone, Schäferkampsallee 58. — PVh.: LC. u. VC.

Landsmannschaften in der DL. (cf. I.a.5). Hamburger LC.: Alte Straßburger Landsmannsch. Wartburgia, gest. 16.6.88 in Straßburg als ak.-theol. V. Wartburgia (v. ak.-theol. Collegium

abgetrennt), s. SS. 90 Couleur u. bed. Satisf., s. SS. 96 protestant. Stud.-Vb. ohne Fachprinzip, s. SS. 97 fr. Vb. m. u. S. u. ohne konfess. Prinzip, SS. 97 bis Anf. Dez. 07 im TCC., s. SS. 09 e. W., s. Anf. WS. 09/10 fr. L., 26. 5. 12 in CLC. adm., rez. Pfingsten 13, susp. Ende SS. 1914, rek. in Hamburg 26. 4. 19. H.grün-weiß-rot (s. SS. 88), Fb. grün-weiß, P. Silber, h.grüne M. (s. SS. 90). Kn.: Alte Börse, Börsenbrücke 10. — *Hammonia*, gest. als ak. Vb. 12. 5. 1919 (hervorgeg. aus dem 1. 2. 1901 gest. Fecht-V. *Hammonia*), s. Pfingsten 1920 L. im LC., rez. Pfingsten 21. Rot-weiß-gold, Fb. rot-weiß-rot, P. Gold, ziegelrote M. Kn.: Rest. Wirth, Spadenteich 2. — PVh.: DB. u. VC.

Turnerschaften im VC. (cf. I. a. 6). VC. Hamburg: *Niedersachsen*, gest. 5. 5. 19. Weiß-rot auf blauem Grunde, Fb. weiß-rot, P. Silber, h.-karmesin rote M. Kn.: Krone, Schäferkampsallee 58. — *Slesvigia*, gest. 4. 5. 75 in Kiel als schwarze Vb. (gold-blau-gold, n. g.), s. WS. 87 e. W., susp. SS. 93, am 25. 10. 03 verschmolzen mit der T. *Alania* [gest. 5. 2. 01, im VC. s. 7. 2. 02, s. 22. 10. 03 *Slesvigia*]. deren Farben beibehalten wurden, vertagt 1914, rek. in Hamburg IX. 1919. Weiß-schwarz-grün-weiß, Fb. weiß-schwarz-weiß, P. Silber, schwarze M. Kn.: Parkhotel, Spadenteich 1—5. — PVh.: DB. u. LC.

Sängerschaft im Weim. VDS. (cf. I. b. 2): *Holsatia*, gest. 27. 5. 19. Weiß-rot-blau, Ff. weiß-blau, P. Silber, blaue M. Kn.: Börsenkeller, Alterwall.

Burschenschaft im ADB. (cf. I. b. 1): *Hanseia*, gest. 1. 4. 1919, s. 25. 10. 19 als Renonce im ADB. Weiß-d. rot auf schwarzem Grunde ohne Perk., schwarze Samt-M. Kn.: Dovenhof, Brandstwiete; Br.: Univ.

Verbindungen im Lichtenfelder CC. (cf. I. b. 5): *Frisia*, gest. 5. 5. 1920 als stud. Stammtisch. Schwarz-weiß-rot, Ff. schwarz-weiß-schwarz, schwarze St. Kn.: Friesenheim, Eppendorferweg 196. — *Guestphalia*, gest. 18. 1. 21, susp. 1. 6. 21 bis WS. 21/22. Weiß-blau-gold, Ff. weiß-blau-weiß, P. Gold, weiße St.

Wehrschaften im Teuto b. VT. (cf. I. b. 3). Lokal-Wehrschaft Hamburg: *Teutonia*, gest. 19. 4. 1919 als ak. Vb., s. 12. 5. 19 fr. deutsche B. (hervorgeg. aus d. burschenschaftl. Vg. *Teutonia-Göttingen*, gest. Juli 1914, schwarz-rot-gold), s. 7. 12. 19 Wehrschaft. Violett-weiß-grün, Fb. violett-weiß-violett, P. Silber, schwarze Samt-M. Kn.: v. d. Linth, Eimsbüttler Marktpl. 26; Br.: Patzenhofer, Dammstorstr. — *Cheruskia*, gest. 14. 7. 1919 als freischl. Fechterschaft (hervorgeg. aus der 14. 7. 94 gest., WS. 14/15 susp. Vb. *Cheruskia* am Kolonialinstitut), s. 7. 12. 19 Wehrschaft. H. blau-silber-schwarz, Fb. blau-silber-blau, P. Silber, h. blaue M. Heim: Rodensteiner, Eilbeckerweg 23. — *Ascania*, gest. 10. 3. 1920 (hervorgeg. aus d. deutschvölk. B. *Sigfrid*, 1. 5. 19 von *Hanseia* abgetrennt, susp. 25. 2. 20; schwarz-weiß-rot, P. Gold, weiße M.). BM. Schwarz-weiß-rot m. silb. Hakenkreuz, P. Silber, Fb. schwarz-weiß-schwarz (desgl.), M. im SS. weiß, im WS. rot (anfangs orange gelbe M., P. u. Hakenkreuz Gold). Kn.: Porterhaus, Millerntor.

Freie Korporationen mit u. S.: a) Farbentr.: Ak. Landwirtschaftl. Vb. *Agromonia*, gest. 22. 5. 1919. Schwarz-silber-h.grün,

Fb. schwarz-grün, P. Silber, h.grüne M. U. S., e. W. Kn.: Senator, Schäferkampsallee 1. — Fr. B. Arminia, gest. 28. 2. 1920. Weßrot-gold, Fb. grün-gold, P. Gold, grüne M. ADB-Prinzip. Kn.: Börsenkeller. — b) nichtfarbentr.: Vb. Deutschmeister, gest. 18. 3. 20; deutschvölk. Blau-gold. Kn.: St. Georger Hof, Kreuzweg 6.

Freies Corps: Suevia, gest. 1. 5. 20. Weiß-blau auf rotem Grund, Ff. weiß-blau-weiß, P. Silber, zinnoberrote M. Kn.: Parkhalle, Eichenstr. 28; Br.: Univ.

Parität. Verbindungen m. u. S.: a) Burschenbund im BC. (cf. I. a. 9): Markomania, gest. 4. 6. 19, hervorgeg. aus d. fr. B. Arminia (gest. 8. 5. 19). Rot-silber-violett, Ff. silber-violett-silber, P. Silber, violette M. Kn.: Einsb. Fährhaus, Bismarckstr. 1. — b) Freie Wissenschaftl. Vereinigung, gest. 30. 10. 19, s. 15. 11. 19 im Bunde (cf. III. i. 2). H. blau-rot-silber, Bz. Kn.: Aue, Dammtorstr. 29.

Jüdische Verbindung im KC. (cf. I. b. 4): Saxonia, gest. 5. 5. 19. Schwarz-silber-d. blau, Fb. schwarz-silber-schwarz, P. Silber, d. blaue (anfangs braune) M. Kn.: Isenbert, Rothenbaum-Chaussee 59.

Sängerverbindung im SV. (cf. I. c. 1): Ak. musikal. Verb. Nordmark, gest. 21. 5. 19. Blau-weiß-gold, P. Gold; u. S. Kn.: Barkhahn, Bundesstr. 15.

Ak. Turnverbindung Hamburg (im ATB., cf. I. c. 2), gest. 15. 5. 19, im ATB. s. 1. 8. 19. Rot-weiß-rot, P. Silber. Kn.: Rest. Wirth, Spadenteich 2.

Ak. Ruderclub, gest. 8. 5. 1920, s. 18. 6. 20 im ARB. (cf. I. c. 3). Weiß-rot-schwarz-weiß, n. g. U. S.

Verein Deutscher Studenten Straßburg-Hamburg (im Kyffh.-Verb., cf. III. i), gest. 3. 5. 19, SS. 20 verschmolzen m. d. VDSt.-Straßburg (gest. 3. 7. 83). Schwarz-weiß-rot, n. g.; u. S. Kn.: Leimers, Grindelallee 37; Br.: Univ.

Nicht konfessionelle Verbindungen mit MV.: a) im Wingolfsbund (cf. II. d. 1): Wingolf, gest. 6. 5. 19, hervorgeg. aus der Vg. Hamburg. Wingolfiten als Jung-Wingolf, s. 19. 1. 20 im WB., rez. 19. 1. 21. Schwarz-silber-rot, Fb. rot-silber, P. Silber, CK-Band schwarz-silber-schwarz, P. rot, h. rote M. u. CK-M. Kn.: Hotel Nuppenau, Holzdam 57; Br.: Univ. — b) im Schwarzburgbund (cf. II. d. 2): Schauenburg, gest. 25. 4. 19, im SB. s. 10. 7. 1919. Blau-weiß-rot, keine Ff., P. Silber, schwarze Samt-M.

Kathol. Korporationen mit MV.: a) im CV. (cf. II. e. 1): KDStVb. Wiking, gest. 25. 9. 1919 von Saxonia-Münster. Weiß-grün-rot-weiß, Fb. weiß-grün-weiß, P. Silber, h. grüne M. Nach Münster übergesiedelt. — b) im KV. (cf. II. e. 2): Albingia, gest. 16. 5. 19, im KV. als ao. V. s. 11. 6. 19, als o. V. s. Pfingsten 1921. Schwarz-weiß-rot, n. g. Kn.: Patzenhofer, Hauptbahnhof, — c) im UV. (cf. II. e. 3): Unitas, gest. als Kränzchen 30. 1. 19, V. Unitas s. 31. 3. 19. H. blau-weiß-gold, n. g. Kn.: Akademia, Ernst Merckstr. 4.

Jüdische Korporationen mit MV.: a) im KJV. (cf. II. g. 1): VJSt. Kadimah, gest. 11. 5. 1919. Blau-weiß-gelb, n. g. Kn.: Logenheim, Hartungstr. 9/11. — b) im BJA. (cf. II. g. 3): Vg. Jüd. Akademie.

Wissenschaftl. Vereine: a) im DWV. (cf. III. k.): Cimbria, wissenschaft. Vb., gest. 5. 6. 19 als Neuphil. Vb. im WCC., s. 23. 5. 20 im Gött. Kartell (cf. III. k. 3). Grün-silber-h.blau. U. S. Kn.: Rest. Meißner, Patriot. Gebäude. — b) interkorp. Mathemat. V., gest. Mai 1919; nichtkorp. — Vg. d. Kunsthistoriker, gest. 29. 11. 1919. Br.: Museum, Steintorpl.

Musikal. u. Sportvereine: Ak. Ruder-V. Hamburg, gest. 18. 6. 1920. Nicht korp., Satisf. freigestellt. — Ak. Ruderriege des Ruderklubs Allemannia v. 1866, gest. 13. 5. 19, nichtkorp. Br.: Bootshaus am Ferdinandstor. — Ak. Riege d. Hamburg. Sport-V. v. 1888 e. V. Weiß-schwarz-h.blau. Adr.: Gr. Burstah 30. — Ak. Orchester-Vg., gest. 21. 6. 19 (interkorp.). — Ak. Schachzirkel. Lokal: Ak. Lesehalle.

Studentinnenvereine: a) Deutsche Christl. Vereinig. Stud. Frauen, gegr. Anf. WS. 19/20 (cf. VI. 2). — b) Deutsch-ak. Frauenbund (im DVAF., cf. VI. 4), gest. 12. 12. 1919. Schwarz-silber. Br.: Univ. — c) Kathol. Stud.-V. (im VKSt., cf. VI. 3): Roswitha, gest. 10. 12. 19. Violett-gold.

Neuzeitliche Vereinigung: Freideutsche Stud.-Gruppe, gegr. WS. 20/21, loser Zusammenschluß stud. Freideutscher u. Wandervögel. — Stud.-Gruppe d. Deutschen Vortruppbundes. Nest: Steinstr. 161 I (cf. IV. 14). — Ak. Wehrbund. Abstinenz.

Sonstige Vereine: Deutsche Christl. Stud.-Vg. (cf. IV. 1), gest. 15. 3. 19. Lokal: Esplanade 12. — Deutschvölk. Stud.-Verband, gest. III. 19, ak. Ortsgr. d. deutschvölk. Schutz-u. Trutzbundes. Geschäftsstelle: Akademia, Ernst Merckstr. 4. — Fichte-Hochschulgemeinde, gegr. 31. 7. 20. — Bund deutscher Akademiker, e. V., gest. 11. 1. 1919. — Wissenschaftl. Vg. deutscher Stud. d. Zahnheilkunde, gest. 13. 6. 19 (interkorp.). — Stud. soziale Arbeitsgemeinschaft, gest. 15. 4. 19. — Vg. stud. Lehrer u. Lehrerinnen (VStL.). Lokal: Curiohaus. — Ak. Bonifatius-V. (cf. IV. 4). Adr.: Danzigerstr. 60. — Kriegsteilnehmerverband (cf. IV. 13). — Arbeitsgemeinschaft d. Kriegsteilnehmer d. philos. Fakultät (AKPh.). Wissensch. u. wirtschaftl. Interessenvertretung. — Vg. stud. Mitgl. d. Reichswirtschaftsverbandes derzeit. u. ehemal. Berufssoldaten (V. st. M. d. R. d. B.). — Club Ego, gest. 1920. Violett-silber-rot, n. g. — Privatwirtschaftl. Vg., e. V. Geschäftsstelle: Gr. Theaterstr. 32. — Ak. soziale Vg. — Stud.-Gruppe d. Techn. Nothilfe.

Fachschaften (cf. VIII): Klinikerschaft, gegr. 31. 5. 19; im Verband d. deutschen Klinikerschaften. — Vorklinikerschaft. — Fakultätsausschuß d. rechts- u. staatsw. Fak. — Volkswirtschaftl. Fachgruppe. — Chemikerschaft.

Polit. Vereinigungen: Deutschnat. Stud.-Gruppe. — Stud.-Gruppe d. deutschen Volks partei, gest. 26. 5. 19. Geschäftsstelle: Speersort 17 II. — Deutsch-demokrat. Stud.-V., gegr. 14. 11. 1919. — Sozialist. Stud.-Gruppe. — Corda fratres. Stud.-Gr. f. internationale Verständig. u. Pazifismus.

Freistudent. Organisationen: a) Freie Studentenschaft (cf. VII. 1), gegr. 29. 7. 1919. — b) Deutsche Finkenschaft.

Dem Hochschulring deutscher Art gehören außer dem Deutschvölk. Stud.-Verband, der Fichte-Hochschulgemeinde u. der deutschen Finkenschaft an die Arbeitsgemeinsch. der 6 Verbindungsgruppen: I. Ortskartell (OK.) der 4 alten schlagenden Verbände, gegr. 10. V. 19 (D. Burschensch., Landsmannsch., Turnersch., Corps); II. Ring Besprechung-schlagender Korp. (RBK.), gegr. 14. 10. 19 (Holsatia, Agronomia, Teutonia, Cheruskia, Askania, Hansea, Frisia, Guestphalia); III. Schwarzer Ring, gegr. Okt. 1919, u. S. (ATV. Hamburg, Cimbria, Nordmark, VDSt., Ak. Ruderclub); IV. Christl. Verb. m. Mensurverbot, gegr. 1. 11. 19 (Schauenburg, Wingolf); V. Deutsch-Ak. Frauenbund; VI. Arbeitsgemeinsch. d. kathol. Stud. (Wiking, Albingia, Unitas, Roswitha). Die Gruppen I—III bilden s. 7. 8. 19 den Hamburg. Wafferring mit semesterweise von Gruppe zu Gruppe wechselndem Vorsitz; er gehört dem Allgemeinen Deutschen Wafferring an. Den Ring Nichtschlagender Verbindungen (RNV.) bilden daneben Schauenburg, Wiking, Albingia, Unitas. Der Jüdischen Arbeitsgemeinsch. (gegr. 17. 7. 1919) gehören Kadimah, die Vg. JA. und Nichtkorporierte an.

An Stelle der „Studentenvertretung“, die sich 8. 2. 21 infolge des Kampfes um das Hamburg. Hochschulgesetz aufgelöst hat, nimmt seit 1. 5. 21 die Geschäfte d. stud. Selbstverwaltung der „Geschäftsführende Ausschuß“ wahr, der gebildet wird durch 5 Vertreter des Hochschulrings deutscher Art, 5 des Fortschritt. Hochschulblocks (freideutsche, parität., sozialdemokr. Vb. u. Stud., Vg. stud. Lehrer etc.), 1 d. Christl. Stud.-Gruppe u. 1 d. jüd. Stud. Unterausschüsse: Wirtschaftsaussch., Verfassungsaussch., Ausländeraussch., Aussch. f. Leibesübung, Presseausschuß.

HEIDELBERG.

Immatri.: Betrag 50 *ℳ* bzw. 30 *ℳ*; Termin in den ersten Wochen des Semesters am Schlusse jeder Woche. Anmeldungen dazu v. 17. Okt. ab in dem Sekretariat. Letzte Immatrikulation 19. Nov. Ausländer (außer Deutsch-Oesterreicher) können nur mit Genehmigung des Unterr.-Ministeriums in Karlsruhe zugelassen werden. Gesuche sollen, sofern der Gesuchsteller seinen Wohnsitz im Ausland hat, bei der zuständigen deutschen Auslandsvertretung eingereicht werden, und zwar so zeitig, daß mit der Übermittlung des Gesuches an das Unterrichtsministerium spätestens bis zum 1. Sept. zu rechnen ist. Hinsichtlich der wissenschaftlichen Vorbildung wird verlangt: von Reichsangehörigen der Besitz des Reifezeugnisses eines deutschen Gymnasiums, eines deutschen Realgymnasiums oder einer deutschen Oberrealschule. Wenn nach den

bestehenden Bestimmungen für ein Berufsstudium der Nachweis der Reife für die Prima einer der deutschen neunstufigen Mittelschulen genügt (pharmazeut. Studium), so berechtigt diese Vorbildung auch zur Immatrikulation für dieses Berufsstudium. Ausländer können zum Studium nur zugelassen werden, soweit es die Verhältnisse an der Hochschule gestatten und wenn der Heimatstaat d. Ausländers Gegenseitigkeit gewährt. Vorbedingung ist der Nachweis einer ausreichenden wissenschaftlichen Vorbildung. Verlangt wird der Besitz eines deutschen Reifezeugnisses oder eines Schulzeugnisses, das als gleichwertig mit dem Reifezeugnis einer deutschen neunstufigen höheren Lehranstalt anzusehen ist. Als Hörer können zum ständigen Besuch von Vorlesungen zugelassen werden: 1. Männer und Frauen, die im Besitze der Lehrberechtigung an Volksschulen sind, 2. andere Männer und Frauen von genügender Vorbildung, die das zwanzigste Lebensjahr vollendet haben. Zulassungsgesuche sind spätestens 2 Tage vor dem Beginn der Vorlesungen bei dem Univ.-Sekretariat einzureichen. Hörschein 10 *M.* Ausländer werden als Hörer nur ausnahmsweise zugelassen. Vorlesungen: Belegen bis 28. Nov. Das Kollegiengeld beträgt für die Wochenstunde: bei einfachen Vorlesungen 8 *M.*, für Demonstr. etc. bis zu 16 *M.* Honorarbefreiungsgesuche: letzter Termin zur Einreichung 19. Nov. An Gebühren sind für jedes Semester zu entrichten: Auditoriengeld 20 *M.*, Institutsgebühr f. Med., Pharm. u. Naturwiss. 20 *M.*; Seminargebühr f. Theol., Jur. u. Philos. 20 *M.*, Bibl.-Gebühr 20 *M.* Praktikantenbeiträge, und zwar: Chem. Labor. ganztg. 120 *M.*, halbtg. 65 *M.*, sonstige Praktika 10—80 *M.* Akadem. Lesehalle 5 *M.*, akad. Krankenverein 8 *M.* Unfallversicherungsprämien betragen pro Semester 1 *M.* bis 6 *M.*, je nach der Gefahrenklasse. Beitrag für den Ausschuß der Studentenschaft 10 *M.*, die mensa academica 3 *M.* Ausländer haben den doppelten Betrag der für Inländer geltenden Unterrichtsgelder u. den dreifachen Betrag der für Inländer geltenden Gebühren etc. zu entrichten. — Verzeichnisse mietfreier Wohnungen sind beim Ausschuß d. Studentenschaft, Hauptstr. 146, zu erhalten.

Ruprecht-Carls-Universität.

Gestiftet 1386.

Beginn der Vorlesungen 25. Oktober.

Rektor: Beer (theol. Fak.). — *Dekane*: Wobbermin, Graf zu Dohna, H. Kossel, Hampe, Herbst.

I. Theologische Fakultät.

Dekan: Gg. Wobbermin.

Pff. ord.: Hans v. Schubert (12. 12. 59) Gesch. d. dtsh. Glaubens (Überblick) 1; Kirchengesch. (Mittelalt.) 4; Dogmengesch. 4; kirchengesch. Sem. 1 m. 2. — Gg. Wobbermin (27. 10. 69) Buddhism. u.

Christent. 1; Symbolik 4; relig.-philos. Uebgn. (Sem.) 1 m. 2. — J. Bauer (12.9.60) altchristl. Mosaiken 1 g.; Homilet. 3; homilet. Uebgn. u. Kritiken (m. Frommel) 4 pg.; Gesch. d. Predigt v. Schleiermacher an 3 pg.; Uebgn. s. Bibelkde. 2 pg. — Gg. Beer (12. 11.65) Einleitg. ins A. T. 4; Jesaja 3; hebr. Grammat. 4; Sem. (Ruth u. Esther) 1 m. 2. — Mart. Dibellus (14. 9. 83) soz. Probl. im Juden- u. Urchristent. 1; Gesch. d. Urchristent. 4; Römer- u. Galaterbr. 4; neuest. Prosem.; Sem. (Worte u. Botschaft Jesu) 1 m. 2. — Rob. Jeike, Hebräerbr. 1 m. 2; Dogmat. II f 4; dogmen- gesch. Sem. 1 m. 2.

Pff. ord. hon.: L. Lemme (8. 8. 47) Apokalypse d. Johannes 1 m. 2. — O. Frommel (14. 5. 71) prakt. Auslegg. ausgew. Stellen d. N. T. 1; Seelsorge 2 g.; Konfirmand.-Unterr. 1 g.; s. a. Pf. ord. Bauer.

Nichttatism. Pff. ext.: F. Niebergall (20. 3. 66) Liturg. 3; moderne pädag. Probl.; Gemeindefarbeit. — W. Braum (29. 7. 73) Kirchengesch. IV (neuere Zeit) 4; lat. Kirchenväter (Tertullian) 1; Reformat.-Gesch. (Repetit.) 1 m. 2.

Lehrer am prakt.-theol. Seminar: Stadtschulr. R. Rohrburt (14. 2. 60) katechet. Uebgn. 1 $\frac{1}{2}$ pg.; bad. Volksschulwes. 1 pg.

II. Juristische Fakultät.

Dekan: Alex. Graf zu Dohna.

Pff. ord.: F. Endemann (24. 5. 57) BGB. I (allg. Tl.) 5; Urheber- u. Erfinderr. 1 m. 2; Uebgn. (bürgerl. R.) f. Anf. 1 m. 2. — O. Gradenwitz 16. 5. 60) BGB. II (Schuldverh.) 5; Digest.-Exeg. 1 m. 2; jurist. In- schriften 1 m. 2 g. — Gerh. Anschütz (10. 1. 67) dtsh. Rechtsgesch. 4; dtsh. Reichs- u. Landesverwaltg. 5; Uebgn. (öf. R.) 1 m. 2. — K. Heinsheimer (20. 10. 69) BGB. III (Sachenr.) 4; Zivilproz. (ohne Zwangsvollstreckg.) 4; Uebgn. (bürgerl. R.) f. Vorger. 1 m. 2; Handels- u. Wirtschaftsr. (m. Geiler) (Sem.) 1 m. 2. — Hans Fehr (9. 9. 74) dtsh. Privatr. 4; Handelsr. (inkl. Wechselr.) 4; Uebgn. dazu 1 m. 2; dtshrechtl. Sem. (Uebgn.) (m. v. Künßberg) pg. — R. Thoma (19. 12. 74) dtsh. Reichs- u. Landesstaatsr. 5; Völkerr. 4. — F. K. Neubecker (26. 6. 72) BGB.: IV (Familienr.), V (Erbr.) je 4. — Alex. Graf zu Dohna (29. 9. 75) Rechtsphilos. 3; Strafprozessr. 3; strafrechtl. Uebgn. 1 m. 2; kriminalist. Sem. pg.

Pff. ord. hon.: K. v. Lillenthal (31. 8. 53) Einf. in d. Kriminalpolit. 1. — Eug. v. Jagemann, Exz. (26. 5. 49) Gefängnis- u. Schutzwes. 1 g. — Alfr. Seng (26. 10. 51) zivilprozessual. Uebgn. 1 m. 2. — E. Walz (11. 7. 59) (Verwaltg.) liest nicht. — F. Preisigke (14. 2. 58) relig.- gesch. Papyrusurkdn. d. griech.-röm. Zeit 2 g.; Frühchristliches in d. Papyrusurkdn. 2 g. — F. Affelter (10. 2. 62) internat. Privatr. 1; bad. Landesprivatr. 1; Zivilprozessr. II 1; Konkursr. 1; Uebgn. (bürgerl. R.) f. Anf. 1 m. 2; exeget. Uebgn. (röm. R.) 1 m. 2; röm. R. u. röm. Zivilproz. (Repetit.) 1 m. 2. — Ed. Grupe, Komposit. u. Sprache d. Institut. Justinians 1 m. 2 g.; lexikogr. Uebgn. 1 g.; byzantin. Sittenleb. (6. Jahrh. n. Chr.) 1 g.

Nichttatism. Pff. ext.: Arth. v. Kirchenheim (15. 4. 55) Strafr. 5; Kirchenr. 4; Polit. u. allg. Staatsr. 1 m. 2; strafrechtl. Repetit. 2. —

Leop. Perels (7. 3. 75) Schifffahrtsr. 1; dttschrechtl. Quellen d. Mittelalt. (Uebgn.) 1 pg.; handelsrechtl. Uebgn. f. Vorger. 1 m. 2. — Frz. Doehow (27. 1. 75) Einf. in d. Verwaltger. 1; Rechtstentw. in Preussen 1; Verwaltg. u. Wirtschft. 1; Arbeiterr. 1. — Eberh. Frhr. v. Künßberg (28. 2. 81) Anltg. z. wiss. Arbten. (dtsch. R.) 1 pg.; s. a. Pf. ord. Fehr. — K. Geller, wirtsch.-rechtl. Tagesfrag. 1; Gesellschaftsform. u. Steuerr. 1.

Doz.: Herb. Engelhard, Strafr. 5.

Beauftr. Doz.: Dr. Roth, Einf. in d. Praxis d. R., f. Vorger. 1; Entwurf. v. Urkdn. u. Abfassg. v. Verträgn. 1; Einkomm.-, Erbschaftssteuerr. (Uebgn.) 1.

III. Medizinische Fakultät.

Dekan: H. Kossel.

Pff. ord.: Aug. Wagenmann (5. 4. 63) Klin. d. Augenkrkhtn. 3; Arbten. im Labor. tägl. pg. — Albr. Kossel (16. 9. 53) Exp.-Physiol. inkl. physiol. Chem. 6; physiol. Uebgn. f. Anf. I (m. Edlbacher) 2 m. 2, II 1 m. 3, f. Vorger. tägl.; wiss. Arbten. im Labor. tägl. — Rud. Gottlieb (1. 9. 64) exp. Pharmakol. I 4; Arbten. im Inst. (m. Freund) tägl. pg. — Lud. Krehl (26. 12. 61) med. Klin. 5. — P. Ernst (28. 4. 59) allg. Pathol. u. pathol. Anat. 5; pathol. Histol. 2 m. 2; Demonstr.-Kurs d. pathol. Anat. 1; pathol.-histol. Kurs f. Zahnärzte 1 m. 2. — K. Menge (18. 8. 64) geburtsh.-gynäkol. Klin. 4; Physiol. u. Pathol. d. Geburt 2; Arbten. im Labor. f. Geübt. tägl. pg. — Eug. Enderlen (21. 1. 63) chir. Klin. 6. — H. Kossel (2. 11. 64) Hyg., inkl. prakt. Uebgn. in d. hyg. Untersuchgsmethdn. 4; Labor.-Arbten. f. Geübt. (m. Laubenheimer u. Dresel) ganz- u. halbtg. — W. Fleiner (6. 12. 57) med. Poliklin. 4. — Er. Kallius (3. 8. 67) (Breslau) Anat. d. Menschen (Beweggsappar., Eingeweide) 6; anat. Präparierübgn. f. Med. (m. Petersen u. Schulze) 5 m. 3, f. Zahnärzte (m. Münter) 5 m. 4; wiss. Untersuchgn. f. Vorger. tägl. — K. Wilmanns (26. 7. 73) psychiatr. Klin. 3; klin. Vorstellgn. f. Vorger. 25.; Anltg. z. wiss. Arbten. — Werner Kümmler (29. 4. 66) Klin. d. Ohren-, Nasen- u. Kehlkopfrkhtn. 2; intrakraniale u. Allg.-Erkrkgn. bei Ohren- u. Nasenerkrkgn. 1 ö. — Siegr. Bettmann (16. 6. 69) Klin. d. Haut- u. Geschl.-Krkhtn. 2; Arbten. im Labor. tägl. — E. Moro (8. 12. 74) Kinderklin. 3; Arbten. im Labor. tägl. — Hans v. Baeyer (28. 2. 75) Orthop. 1; Kurs d. Massage, Heilgymnast. u. orthop. Techn. 1; orthop. Poliklin. 3 m. 2. — Hans Sachs (6. 6. 77) Immunit.-Lehre 2; biol. Unterscheidg. v. Zellen u. Gewebe 1; Serodiagnost. d. Syphil. 14 tg. 1 m. 2; gerichtl. Blutunterscheidg. 14 tg. 1 m. 2; serol. Labor.-Arbten. ganztg. g.

Pf. ord. hon.: Aug. Ewald (7. 6. 49) (Physiol.) liest nicht.

Etatism. Pf. ext.: Gg. Blessing (Rostock) Poliklin. d. Zahn- u. Mundkrkhtn. 5; konserv. Zahnhlkde. tägl.; Zahnersatzkde. tägl.; Einf. in d. konserv. Zahnhlkde. 1; zahnärztl. Ther. 1; Kurs f. Med. 1.

Nichtetatism. Pff. ext.: Gg. Benno Schmidt (18. 3. 60) chir. Kinderklin. 2. — Osk. Vulpius (30. 1. 67) Orthop. d. prakt. Arztes 1; Unfallhlkde. 1. — Hugo Starok (29. 7. 71) Klin. d. inn. Sekretion 1; Herz-

krkhtn. 1. — K. Hammer (25. 3. 63) Pathol. u. Ther. d. Lungentuberkul. 2; physikal. Heilmethdn. 1. — L. Schreiber (24. 2. 74) Augenspiegelkurs f. Vorger. 1 $\frac{1}{2}$. — R. Werner (22. 7. 75) Diagn. u. Ther. d. bösartig. Neubildgn. 1; Röntgenkde. f. Zahnärzte 2. — Gg. Hirschel (10. 2. 75) Chir. (ausgew. Kap.) 2. — Maximil. Neu (5. 4. 77) geburtsh. Propädeut. 2; geburtsh. Sem. 1. — H. Marx (5. 2. 77) Oto- u. Laryngosk. f. Anf. 2; Kolloqu. 1; Bau u. Tätigkeit. d. Sprechorg. u. d. Ohres u. üb. Taubstummht. 16. — Kurt Laubenheimer (13. 12. 77) allg. Bakteriolog. u. Immunit.-Lehre 1; Mikrophotogr. f. Med. u. Naturwiss. 2. — Mart. Zade (2. 7. 77) Repetit. d. Augenhkde. 1. — Er. Grafe (24. 2. 81) physikal. Diagnost. f. Anf. u. Geübte 5. — Aug. Homburger (18. 12. 73) psychiatr. Jugendfürsorge 1; psychiatr. Poliklin. 4 m. 2 pg. — Bernh. Balesob (13. 6. 80) Orthop. d. Kindesalt. 2. — R. Siebeck (10. 4. 83) physikal. Diagnost. 5; allg. klin. Pathol. u. Ther. 1. — Frz. Lust (28. 7. 80) Säuglings- u. Kleinkinderfürsorge 1. — Hans Gruhle (7. 11. 80) propädeut.-psychiatr. Klin. 4; Psychol. I 2; Bedeutg. d. Psychopathol. f. d. Kulturwiss. 1 m. 2; Arbtt. im psychol. Labor. tägl. pgr. — K. Beck (4. 3. 80) Oto- u. Laryngosk. f. Vorger. 2; Operat. am Ohr u. an d. ober. Luftweg. 1. — Hans Petersen (28. 11. 85) allg. Entw.-Gesch. 1; topogr. Anat. f. Vorklinizist. 3. — Er. Seldel (30. 12. 82) Funkt.-Prüfg. d. Auges 1; Augenspiegelkurs f. Anf. 2. — Frz. Rost (28. 5. 84) chir. Propädeut. u. kl. Chir. 2. — Gabr. Steiner (26. 5. 83) Histopathol. d. zentral. Nervensyst. 1; neurol.-psychiatr. Kurs 1; Arbtt. im histol. Labor. tägl. — E. Gerh. Dresel, soz. Hyg. I 2; soz.-hyg. Uebgn. f. Geübt. 14 tg. 2.

Dozz.: Er. Frhr. v. Redwitz, allg. Chir. 2. — H. Freund (11. 8. 82) Pharmakol. f. Zahnärzte 2; Pharmakol. d. Hormone 1; s. a. Pf. ord. Gottlieb. — Heinr. Eymer (11. 6. 83) gynäkol. Untersuchgskurs 3; geburtsh. Operat.-Kurs 3; üb. Röntgen- u. Radiumstrahlg. 1. — V. Frhr. v. Weizsäcker (21. 4. 86) Klin. d. Nervenkrkhtn. 1 m. 2; neurol.-diagnost. Kurs 1; Philos. d. Arztes 1. — Arth. Meyer (16. 3. 85) Fraktur. u. Luxat. 2; Kurs d. Cystosk. u. Urol. 1. — E. Freudenberg (24. 6. 84) prakt. Kurs d. Kinderkrkhtn. 2. — O. Teutschiander (24. 7. 74) Pathol. d. Geschwülste II 2; Labor. f. Spez.-Untersuchgn. halbtg.; Ferienkurs: Elem.-Kurs d. pathol. Histol. tägl. 3 (3 wöch.), prakt. Kurs d. miskrosk. Geschwulstdiagnost. tägl. 3 (3 wöch.). — Albr. Wetzel (17. 7. 80) gerichtl. Psychiatr. 2; Psychol. d. Verbrechens 1. — Siegr. Edlbacher, Grundbegriffe d. physiol. Chem., auch f. Zahnärzte 2; anorg. Chem. (v. physiol. Gesichtspkte.) 1. — Osk. Gans, dermatol. Propädeut. II, f. Med. u. Zahnärzte 1; Gonorrhöe 1. — H. Holthusen, systemat. propädeut. Klin. 3; klin. Chem. u. Mikrosk. 2; Röntgendiagnost. in d. inn. Med. 1. — P. Schneider, Sektionskurs 2 m. 2; Mißbildgellehre 2; gerichtl. Med., f. Jur. u. Med. 2.

IV. Philosophische Fakultät.

Dekan: K. Hampe.

Pff. ord.: Fritz Neumann (23. 4. 54) histor. frz. Grammat. I (Lautl.) 3; Lekt. u. Interpret. e. altfrz. Textes 2; Sem.-Uebgn. (altfrz. u. pro-

venzal. Texte) 1 m. 2. — Eberh. Gothein (29. 11. 53) Wirtschaftsgesch. d. Neuzeit 3; allg. Volkswirtschaftsl. 5; volksw. Uebgn.; Exkurs. u. Kolloqu. — Alfr. v. Domaszewski (30. 10. 56) griech. Gesch. v. d. Perserkr. bis z. Schlacht v. Chaeronea 3; histor. Uebgn. 1 m. 2. — K. Bezold (18. 5. 59) Assyr. (Forts.) 2; Arab. od. Syrisch 2; semitist. Uebgn. 3—4. — Heinr. Rlokert (25. 5. 63) Goethes Faust 4; Uebgn. (Hegels Logik) 1 m. 2. — Chr. Bartholomae (21. 1. 65) vergl. Grammat. d. Altindisch. 3; sprachwiss. Sem.: mitteliran. Uebgn. 2, sonstige Uebgn. (in Abt.) je 2. — J. Hoops (20. 7. 65) Einf. ins Altengl. 3; Zeitalt. v. Scott u. Byron 2; engl. Sem. u. Obersem. je 2. — Heinr. Maier (5. 2. 67) allg. Gesch. d. Philos. 4; moralpädagog. Frag. 1; Uebgn. (Kants Krit. d. prakt. Vernunft) 1 m. 2. — K. Hampe (3. 2. 69) dtsh. Verfassungs-, Wirtschafts- u. Sozialgesch. bis z. Ausgang d. Mittelalt. 4; Repetit. z. gesamt. mittelalt. Gesch. 1 m. 2; Sem.-Uebgn. 1 m. 2. — F. Boll (1. 7. 67) Homer 4; kursor. griech. Lekt. (Platon) 1 m. 2; philol. Sem.: Virgils Eklogen, Besprechg. eingereicht. Abhdlgn. je 1 m. 2. — Alfr. Weber (30. 7. 68) prakt. Volkswirtschaftsl. 5; volksw. u. soziol. Sem.-Uebgn. je 1 m. 2 (14 tåg.). — K. Neumann (1. 7. 60) Matth. Grünewald u. s. Zeit 4; kunsthistor. Uebgn. 1 m. 2. — H. Onoken (16. 11. 69) neuere dtsh. Gesch., v. 15. Jahrh. an 4; Bismarck u. s. Werk 1; Sem.-Uebgn. (neuere Gesch.) 1 m. 2. — Alfr. Hettner (6. 8. 59) allg. Geogr. II 4; uns. dtsh. Vaterland 1; geogr. Sem., ob. u. unt. Abt. je 1 m. 2. — F. Panzer (4. 9. 70) mhd. Lit. 4; uns. Schriftsprache 2; d. ältere Minnesage (Sem.) 1 m. 2. — O. Weinelch (13. 3. 86) röm. Lit. d. nachaugusteisch. Kaiserzeit 4; philol. Sem.: Lukian, Peregrinus Proteus, Besprechg. eingereicht. Abhdlgn. je 1 m. 2. Derselbe ist nach Tübingen berufen. — L. Curtius (13. 12. 74) Kunstgesch. Ägyptens 4; griech. Götterideale 1; kunstgesch.-archäol. Uebgn. f. Anf. u. Vorger. je 1. — F. Gundelfinger (20. 6. 80) dtsh. Lit. (17. Jahrh.) 3; Uebgn. (dtsh. Dramen) 1. — K. Jaspers, Relig.-Psychol. 4; Uebgn. (Kants Krit. d. rein. Vernunft) 1 m. 2. — K. Meister (Marburg) (klass. Philol.) kündigt ev. später an.

Pff. ord. hon.: F. v. Duhn (17. 4. 51) Homer, d. Ausgrabgn. u. Denkm. 2; Olympia (in Uebgsform) 1 m. 2. — W. Braune (20. 2. 50) (germ. Philol.) i. R. — Jak. Wille (6. 5. 53) Diplom. m. Uebgn. 1 m. 2. — Sam. Brandt (1. 5. 48) (klass. Philol.) liest nicht. — M. Frhr. v. Waldberg (1. 1. 58) dtsh. Lit. im klass. Zeitalt. (v. Lessing bis Schillers Tod) 3; Gesch. d. Romans. in Deutschld. 1; dtsh. Uebgn. f. Anf. 1, f. Vorger. 1 m. 2. — Chr. Hülsen (29. 11. 58) Stadt Rom im Altert. 2; histor. Uebgn. 2. — Alb. Waag (10. 6. 63) (germ. Philol.) liest nicht. — Th. Kroyer (6. 9. 73) führende Geister d. Tonkunst, II Tl. 2; Musikgesch. d. Mittelalt. 1 m. 2; Gesch. d. evang. Kirchenmusik 1; Uebgn. 1 m. 2; Collegium music. — W. Spiegelberg (25. 6. 70) klass. hieroglyph. Texte 2; kopt. sahidische Texte 2; Lit. d. alt. Ägypter 1.

Etatism. Pff. ext.: H. Ranke (5. 8. 78) (Ägyptol.) beurl. — Leon. Olshki (15. 7. 65) frz. Lit. d. 17. Jahrh., II (Dichtg.) 2; Anltg. z. Studium d. frz. Philol. 1; e. neufrz. Text 1; neufrz. Uebgn. 1; Ital. 1; Spanisch. — Em. Lederer (22. 7. 82) Sozialpolit. u. soz. Bewegg. 2; Handelspolit. 2; volksw. Uebgn. f. Anf. u. Vorger.

Nichtetatsum. Pff. ext.: Sigm. Schott (10. 10. 68) (Nat.-Oekon.) hat nicht angekündigt. — O. Cartellieri (23. 1. 72) polit. u. Kulturgesch. Frankr. u. Englds. im Mittelalt. 2; Zeitalt. d. Kreuzzüge 1; Uebgn. f. Anf. 1 m. 2. — B. Liebich (7. 1. 62) Sanskr. (Forts.) 2; Einf. in d. indische einheim. Sprachwiss. 2g. — K. Wild (13. 8. 66) Napoleon I. u. d. napoleon. Legende 2; Uebgn. z. neuer. Gesch. Frankr. u. Englds. 1 m. 2. — Jul. Ruska (9. 2. 67) Arab. f. Anf. 3; syr. od. arab. Lekt. f. Vorger. — Sally Altmann (27. 6. 78) Einf. in d. Nat.-Oekon. 1 m. 2; Geld u. Kredit 1 m. 2; volksw. Uebgn. 2. — H. Göttert (5. 11. 86) Grundfragen der Sprachwiss. 2; vgl. lat. Laut- u. Formenl. 2. — Hans Ehrenberg (4. 6. 83) philos. Lehrtage: Grundlag. 1 m. 3, Probl. 1 m. 3; Philos. d. Kunst u. Künste 1½. — M. Walleser (18. 6. 74) chines.-buddhist. Texte 1—2; Tibetisch f. Anf. 1. — Eug. Fehle (7. 8. 80) Cicero de divinatione 2; philol. Prosem.: Gesch. d. Ammianus Marcellinus 2, lat. Stilübgn. I u. II je 1, griech. Stilübgn. 1. — Rob. Hedloke (19. 9. 74) venez. Malerei 2; kunstgesch. Uebgn. 1 m. 2. — Ew. Boucke, d. soz. Drama im Norden; Zeitalt. d. Romantik 3; Goethes Ueberphilos. 1.

Dozz.: Nikol. v. Bubnoff, Schopenhauer u. Nietzsche 2; Uebgn. (Logik u. Erkenntn.-Theor.) 1½; Russlds. Kultur u. Geistesleb. 1; russ. Uebgn. f. Anf. u. Vorger. je 2. — Wolfg. Wandelband (31. 8. 86) allg. Gesch. im Zeitalt. Ludw. XIV. 2; Sem.-Uebgn. (neuere Gesch.) m. 2. — Heiar. Schmittbener (3. 5. 87) Mittel- u. N.-Deutschld. 2; geogr. Sem., ob. Abt. 1 m. 2 pg.; Kartenzeichn. (Uebgn.) 1 m. 2. — Exkurs. pg. — F. Krause (23. 8. 79) relig. u. philos. Syst. Ostasiens 2; Chines. f. Vorger. 2; Japan. f. Anf. 2. — Er. Rothacker, Methodol. d. Geisteswiss. 1; Uebgn. (ethische Grundfrag.) 2. — Frz. Rolf Sobröder (8. 9. 93) got. Grammat. m. Uebgn. 2; dtsh. Prosem.: frühhd. Uebgn. 1 m. 2, Gesch. d. germ. Runenschrift 2; altnord. Uebgn.: Edda- u. Skaldenlieder je 1 pg. — E. Wahle (25. 5. 89) dtsh. Altertumskd. 1 m. 2; prähistor. Uebgn. 1 pg. — F. Baethgen (30. 7. 90) Gesch. d. Papsttums im Mittelalt. 2; Les. u. Bestimm. v. Handschriften 1. — Edg. Salla, Finanzwiss. 3; volkswiss. Uebgn. f. Anf.; Uebgn. f. Vorger. — Gerh. Ritter, gesch. Motive d. polit. Parteibildg. in Deutschld. 1; Uebgn. 1 m. 2.

Akad. Musikdir.: H. Poppen, allg. Musikh. 1; Harmoniel. I u. II je 1; Kontrapunkt. Uebgn. 1 m. 2; Orgelspiel; akad. Gesangverein 1 m. 2; akad. Streichorchest. 1 m. 2.

Lektt.: Dr. Eug. Herrmann (5. 2. 62) türk. Konversat.-Uebgn. 2; Vulgärarab. 2; türk. Relig.-Katechismen 1g. — Pf. Erw. Pfeiffer, Griech. f. Anf. 3, f. Vorger.: Kurs I (Xenophons Anabasis), Kurs II (Thukydidēs) je 2; Lat. f. Anf. 3; lat. Fortbildungskurse (in 3 Abt.) je 2. — Dr. H. Wagner, neuengl. Uebgn. (2 Kurse) je 2; Shakespeare Reading-Party 1; engl. Synonymik 1. — James Royd, The Engl. Novel in the Age of Queen Victoria 2; Engl. Composit. and Translations 2; Engl. Conversat. Class 2.

Mit Lehrkursen beauftragt: Sophie Söllner, neufrz. Sprechübgn. (in 2 Kurs.) je 2. — Mich. Winkler, Stenogr. I 2, II 1; Parlamentstenogr. 1; d. geom. Systeme 1. — Dipl.-Ing. Schleichner, techn.-wirtsch. Frag. 2; Besprechg. techn. Aufsätze d. Tageszeitgn.

1. — Dir. **Gerstner**, Buchhaltgsübgn. f. Vorger.; Syst. d. kaufm. Buchführg.

Zu Lehrkursen zugelassen: Th. **Waldraff**, Zeichenkurs 2; Aktkurs

2. — Hans **Godeok**, Votr.-Uebgn. (Goethes Faust I) 1. — Maria v. **Campenhausen**, Uebgn. im Sprech. auf phonet. Grundlage f. Anf. 2; Votr.-Uebgn. f. Vorger. 2.

V. Naturwissenschaftlich-mathematische Fakultät.

Dekan: Kurt Herbst.

Pff. ord.: Th. **Curtius** (27.5.57) Exp.-Chem. II. 5; chem. Prakt. f. Anf. u. Geübt. (m. Trautz, Stollé, Wilke u. Schmidt tägl. (einbegriffen als spez. Kurse: Trautz, prakt. Einf. in d. physikal. u. Elektro-Chem. je 4—6 wöch.; Wilke, prakt. Uebgn. in d. Kolloidchem. 4; v. Mayer, prakt. Einf. in d. Nahrungsmittelchem.); chem. Prakt. f. Lehramtskand. 5 m. halbtg.; chem. Prakt. f. Med. 1 m. 4. — Phil. **Lenard** (7.6.62) Exp.-Phys. 4; physikal. Prakt. (m. Becker) 2 m. 3; wiss. Labor.-Arbnt. f. Vorger. (m. Becker) 5 m. gantztg.; phys. Sem. 1. — M. **Wolf** (21. 6. 63) Bewegg. d. Planet 2 pg. — E. **Ant. Wulfing** (27. 11. 60) allg. Mineral. 6; Petrogr. I. 1 m. 2; mineral. Prakt. 1 m. 2; Arbnt. im Inst. tägl. halb- od. gantztg. — W. **Salomon** (15. 2. 68) Geol. (inn. Dynam.) 5; geol.-paläontol. Prakt.: klein. 1 m. 3, groß. halb- od. gantztg.; Kolloqu. nur f. Vorger. g. — Osk. **Perron** (7. 5. 80) Theor. d. Funkt. e. reell. Veränderlichen 4; gewöhl. Diff.-Gleichgn. 3; mathem. Ob. u. Untersem. — Kurt **Herbst** (29.5.66) deskript. Zool. u. vergl. Anat. I. 4; zool. Prakt. u. Anltg. z. wiss. Arbnt. (m. Spek u. Taube) tägl. gantz- od. halbtg.; Referierabend (m. Merton u. Taube). — **Heinr. Liebmann** (22. 10. 74) analyt. Geom. d. Raumes 3; analyt. Mechan. 4; mathem. Ob.- u. Untersem. — F. **Pfeiffer** (2. 5. 83) darst. Geom. 4; Diff.-Gleichgn. m. Uebgn. 3. — O. **Renner** (25. 4. 83) (Jena) botan. Prakt.: a) f. Med., b) f. Naturwiss. 1 m. 4, c) halbtg. 5 m. 4; Leitg. wiss. Arbnt. tägl.

Pff. ord. hon.: Leo **Königsberger**, Exz. (15. 10. 37) (Mathem.) liest nicht. — K. **Kochler** (6. 2. 55) synthet. Geom. d. Ebene 3. — Aug. **Horstmann** (20. 11. 42) (Chem.) liest nicht. — L. **Kooh** (27. 1. 50) (Botan.) dgl. — V. **Goldschmidt** (10. 2. 53) Messen, Zeichn. u. Berechn. d. Kristalle 2; Bestimm. d. Mineralien 4; Lötrohranal. (Prakt.) 2; Labor.-Arbnt. tägl.; Kolloqu. — Aug. **Berntsen**, Leitlinien f. techn.-chem. Arbnt. 1. — G. **Rasch**, Gleichstromfrag. 1.

Etatsm. Pff. ext.: M. **Trautz** (19. 3. 80) physikal. Chem. 3; Grundbegriffe d. Chem. 3; Kolloqu. 1 m. 2; s. a. Pf. ord. **Curtius**. — Aug. **Becker** (19. 2. 79) Elektrizit. u. Magnetism. 3; Wellenstrahlg. 2; theoret.-phys. Urtextstudien 1; s. a. Pf. ord. **Lenard**. — Rob. **Stollé** (17. 7. 69) pharmaz. Chem. II. (org. Tl.) 3; qualitat. Anal. 2.

Nichtetatm. Pff. ext.: F. **Krafft** (21. 2. 52) prakt. chem. Uebgn. u. Arbnt. im Labor. 5 m. gantztg.; chem. Anf.-Prakt. — Hugo **Glück** (13. 12. 68) Kryptogamen 3; Untersuch. v. Kryptogam. 1 m. 2; pharmakognost. Prakt. 3; Exkurs. — E. **Mohr** (30. 5. 73) Besprechg. neuerer org.-chem. Arbnt. 1. — Aug. **Kopff** (5. 2. 82) Bahnbestimmg. (Uebgn.) 1 m. 2 pg. — E. **Muckermann** (15. 11. 74) (Chem.) beurl. —

K. Bopp (28. 3. 77) Gesch. d. Mathem. 2; polit. Arithmet. 2. — Hugo Merton (18. 11. 79) prakt. Uebgn. z. Zellenl. 3; Referierabend (m. Herbst). — Rud. Lieske (6. 9. 86) exp. Pflanzenphysiol. (Ernährungsphysiol.) 1; Repetit. d. Botan. 2.

Dozz.: E. Wilke (2. 11. 82) mathem. Behandlg. Chem. 2; Kolloidchem. 1. — Jos. Spek, kl. zool. Prakt. f. Anf. u. Med. (m. Taube) 2 m. 2; Bestimmgsübgn. an einheim. Tieren (höh. Tiere) 2; phys.-chem. Vorgänge in d. Zelle u. d. Geweb. 1; s. a. Pf. ord. Herbst. — Pf. F. Röhrer, Paläontol. geol. wicht. Organismen 2. — Wlfg. Sternberg, Einf. in d. Funkt.-Theor. 3. — F. Schmidt, Gesch. d. Chem. II 1. — Heinr. Vogt, Weltbildgtheor. (Uebersicht) 1. — Erw. Taube, vergl. Anat. d. Vögel u. Säugetiere 2; s. a. Pf. ord. Herbst.

Turnlehrerbildungskurs: Pf. F. Niebergall, Erziehgs- u. Unterr.-Lehre 1 pg. — Pf. O. Cartellieri, Gesch. d. Turn. 1 pg. — Pf. Bernh. Balsch, Lehre v. menschl. Körper u. Beweggs. 3 pg. — Pf. Rissom, Lehrweise d. Leibesübgn. 2 pg.; Gerätekd. 1 pg. — Fechtl. Dr. Wehlitz, method. Turn., Lehrübgn., winterl. Uebgn. pg.

Exercitienmeister: Univ.-Fechtm. Dr. H. Wehlitz. — Univ. Turnl. Stud.-Assess. O. Matthes. — Univ.-Tanzl. Ed. Bittler.

Universitäts-Bibliothek.

Die Bücherausgabe ist geöffnet tägl. v. 11—1 u. Mittw. v. 3—5 Uhr, das Lesezimmer tägl. v. 9—1 u. 3—6 Uhr außer Sonnab.

Dir.: Pf. ord. hon. Dr. Jak. Wille (6. 5. 53). — Bibl.: Pf. Dr. P. Hintzelmann (17. 12. 58); Pf. Dr. Rud. Sillib (27. 2. 69); Dr. H. Flaks (12. 11. 77); Dr. M. Crone.

Seminare und Institute.

Evangel.-protest.-theol. Sem.: a) praktisch-theol. Sem.: Dir. Pf. Bauer; b) wiss.-theol. Sem., ältest. Abt.: Dir. Pf. Beer; neust. Abt.: Dir. Pf. Dibelius; jüd.-hellenist. Abt.: Dir. Pf. Dibelius; kirchengesch. Abt.: Dir. Pf. v. Schubert; dogmengesch. Abt.: Dir. Pf. Jelke, systemat. Abt.: Dir. Pf. Wobbermin; christl.-archäol. Appar.: Dir. Pf. Bauer. — Jurist. Seminar: Dirr. die ordentl. Professoren d. iurist. Fakultät; Bibl.: Pf. Seng. — Rechtswirtschaft. u. rechtsvergl. Sem.: Dirr. Pff. Heinsheimer u. Neubecker. — Inst. f. geschichtl. Rechtswiss.: a) romanist. Abt.: Leiter Pf. Prolsigke, b) dtshrechtl. Abt.: Dir. Pf. Fehr. — Philos. Sem.: Dirr. Pff. Riekert, Maler u. Jaspers. — Volksw. Sem.: Dirr. Pff. Gothela u. Weber. — Philol. Sem.: Dirr. Pff. Boll u. Weinleoh; Leiter d. Proseminars: Pf. Fehrl. — German.-roman. Sem.: Dirr. Pff. F. Neumann, Hoops u. Panzer. — Sprachwiss. Sem.: Dir. Pf. Bartholomae. — Histor. Seminar: Dirr. Pff. Hampe u. Onoken. — Geogr. Sem.: Dir. Pf. Hettner. — Orient. Sem.: Dir. Pf. Bezold. — Archäol. Inst.: Dir. Pf. L. Curtius; Inst. d. Abt. f. alte Geschichte: Pf. v. Domaszewski; Kunsthistor. Vorst.: Pf. K. Neumann. — Aegyptol. Inst.: Dir. Pf. Ranke. — Musikwiss. Sem.: Dir. Pf. Kroyer. — Mathem. Sem.: Dirr. Pff. Perron u. Liebmann. — Physikal. Sem.: Dr. Pf. Lenard. — Akad. Kranken-

haus: Vors. d. Kommiss. Pf. Bettmann; med. Klinik: Dir. Pf. Krehl; chir. Klinik: Dir. Pf. Enderlen; Augenklin. Dir. Pf. Wagenmann; Psychiatr. Klinik: Dir. Pf. Wilmanns; Frauenklinik: Dir. Pf. Menge; Klinik f. Ohren-, Nasen- u. Kehlkopfkrankh.: Dir. Pf. Kümme; Institut für exp. Krebsforschung: Dir. Pf. Werner u. Sachs; medicin. Poliklinik: Dir. Pf. W. Fleiner; Hautklinik: Dir. Pf. Bettmann; Geburtsh.-gynäkol. Poliklinik: Dir. Pf. Menge; Kinderklinik: Dir. Pf. Moro; Hygien. Institut: Dir. Pf. H. Kossel; Zahnärztl. Institut: Dir. Pf. Blessing. — Anat. Institut: Dir. Pf. Kallus. — Pathol.-anat. Institut: Dir. Pf. Ernst. — Physiol. Institut: Dir. Pf. A. Kossel. — Pharmakol. Institut: Dir. Pf. Gottlieb. — Naturwiss. Institute: Physikal. Institut: Dir. Pf. Lenard. — Radiol. Institut: Dir. Pf. Lenard. — Chem. Labor.: Dir. Pf. Th. Curtius. — Zool. Institut u. Museum: Dir. Pf. Herbst. — Botan. Institut u. Herbarium, Botanischer Garten: Dir. Pf. Renner. — Mineral.-petrogr. Institut: Dir. Pf. Wülfing. — Geol.-paläontol. Institut: Dir. Pf. Salomon. — Modellkabinett: a) mathemat. Abt.: Dir. Pff. Perron u. Liebmann; b) Physikal. Abt.: Dir. Pf. Lenard. — Theoret.-phys. Appar.: Dir. Pf. Becker. — Forstbotan. Anlagen im Schloßgarten: Respizient Pf. Renner.

Akademische Vereinigungen*).

Commentwaffe: Korbschläger.

Corps im K. S. C. V. (cf. I. a. 1). Heidelberger S. C.: Suevia, gest. 27. 3. 1810, 20. 1. 17 bis Anf. SS. 17 „Schwabenverein“, susp. März 1836, bestand als „Kneip-V. der Inländer“, rek. als C. 9. 12. 36, beh. verboten Juli bis 4. 11. 1856. Schwarz-gelb-weiß v. u., P. Gold, gelbe M., Fm. schwarz-gelb-schwarz u. CKm. Kartell m. Teutonia-Ma., Isaria-Mch. u. Lusatia-Leipz. EH.: Klingenteich 4. — Guestphalia, gest. 1. 12. 1818, susp. 31. 5. 20 bis 15. 12. 21, Aug. 28 bis 28. 11. 29 u. 3. 11. 35, bestand als Kneip-V., rek. als C. 21. 12. 36, susp. 23. 4. bis 21. 6. 49, beh. verboten Juli bis 4. 11. 56, susp. 27. 5. 75 bis 8. 5. 76. Grün-weiß-schwarz (bis 16. 12. 21 grün-schwarz-weiß), P. Silber, grüne M., Fm. grün-weiß-grün. Kartell m. Suevia-Tü. (s. 1834). EH.: Neue Schloßstr. 4. — Saxo-Borussia, gest. 16. 12. 20, susp. Anf. August 28 bis 25. 8. 28, 17. 8. 33 bis 4. 2. 40, beh. verboten Juli bis 4. 11. 56. Weiß-grün-schwarz-weiß, P. Silber, weiße St. Kartell m. Borussia (Bo.), Saxonia (Gö.), Starckenburgia (Gi.). EH.: Anlage 34. — Vandalia, gest. 8. 3. 42, hervorgeg. aus dem C. Hanseatia (gest. 4. 11. 28, susp. 16. 12. 35 bis 10. 8. 36 u. 5. 12. 41; weiß-rot-weiß, rote M.), beh. verboten Juli bis 4. 11. 56. Gold-blutrot-gold, P. Gold, rote M., Fm. rot-gold-rot. Kartell m. Bremensia-Gö. EH. s. 1882: Neue Schloßstr. 2. — Rhenania, gest. 15. 1. 49 [hervorgeg. aus dem C. Nassovia, gest. 15. 11. 38; blau-weiß-orange], beh. verboten Juli bis 4. 11. 56, susp. Okt. 58 bis 25. 1. 62. D. blau-weiß-rot, P. Gold, d. blaue M., Fm. blau-weiß-blau. Kartell m. Suevia-Mch. EH. s.

*) Vgl. Nachtrag Seite 368.

SS. 82: Hauptstr. 231. — Chargen: X, XX, XXX. Die Füchse tragen keine Bänder, aber Fuchsmützen.

Burschenschaften der Deutschen Burschenschaft (cf. I. a. 4). Heidelberger Burschensch.: Alemannia, gest. 7. 11. 56 als Mannheimerkneipe (Progreß-Vb.), susp. Herbst 1914 bis 2. 1. 19. Schwarzweiß-siegelrot v. u., P. Silber, siegelrote M., Füchse tragen kein Band, nur Bz. u. Bm. Im Süddeutschen Kartell (gest. 8. 5. 61) m. Germania-Tü., Teutonia-Je., Germania-Erl. u. Teutonia-Ki. EH. s. 22. 12. 89; Karlstr. 10. — Franconia, gest. 24. 10. 56 als schwarze Progreß-Vb. Badenia, bestätigt 15. 11. 56 (offiz. Stiftungstag), s. 19. 1. 57 ftr., WS. 57/58 verschmolz mit ihr die B. Saxonia (gest. 1854, grün-weiß-rot), s. 28. 4. 58 Franconia, u. S. s. 29. 10. 60, s. 6. 5. 61 B., susp. 19. 6. 78 bis 22. 5. 81, s. SS. 84 Lebensprinzip. Gold-schwarz-rot-gold [s. 10. 1. 57 rot-gelb-weiß v. u., P. Gold, s. 27. 5. 58 rot-gold-grün, 1. 2. 61 bis WS. 60/70 schwarz-rot-gold], Fb. schwarz-rot-schwarz [SS. 81 bis WS. 81/82 rot-gold-rot, vorher trugen die Füchse kein Band], P. Gold, d. rote St. (bis 13. 5. 61 zinnoberrote M.). Im „grün-weiß-roten Kartell“ (cf. Gött.). EH. s. Pfingsten 96: Neue Schloßstr. 12. — Vineta, gest. 10. 7. 79 als Ruder-V. 1884 genehmigt als schwarze Vb., s. 1899 e. W., s. VII. 09 ftr., s. 15. 1. 10 Ren.-B. in d. DB., rez. Pfingsten 1911. Schwarz-weiß-h. blau v. u., P. Silber, h. blaue M., Füchse kein Band. EH. s. 06: Zwingerstr. 8.

Landmannschaften im CLC. (cf. I. a. 5): Zaringia, gest. 8. 2. 82 als „Tischgesellsch. Pfalz u. Kraichgau“ (u. S.), s. 87 „Pfälzer Gesellsch.“, s. 8. 2. 88 schwarze Vb. Zaringia, s. 11. 6. 90 schwarze Waffen, s. Anf. WS. 01/02 ftr. burschenschaftl. Vb., 1. 5. 03 susp. u. als L. rek., im CLC. adm. 14. 5. 03, rez. s. 23. 5. 04 [h. rot-weiß-h. blau (s. 87), Ff. rot-weiß-rot, P. Gold, weiße M. u. Fm.] 3. 5. 19 verschmolzen mit der L. Cheruskia, deren Farben übernommen wurden [gest. 19. 11. 80 als Ak. Neupfl. V., s. SS. 94 Cheruskia, s. SS. 04 wissenschaft. Vb., s. SS. 06 e. W., s. Anf. WS. 06/07 BM., s. Ende WS. 07/08 ftr. fr. L., im CLC. adm. 27. 10. 08, rez. 1. 6. 09; schwarz-gold-grün, Fb. gold-grün, P. Gold, schwarze Samt-M. (als Vb. s. SS. 88 rot-schwarz-gold, P. Gold, Bz.)]. Schwarz-gold-grün, Fb. gold-grün, P. Gold, grüne M. EH.: Schloßberg 91. — Teutonia, gest. 2. 11. 88 als Kameralistischer V., 86 verschmolzen mit dem Jur.-V. zum Rechts- u. Staatsw. V., s. 13. 8. 96 Teutonia u. Couleur, s. 03 wissenschaft. Vb. ohne Fachprinzip, s. 04 e. W., s. II. 08 ftr., 8. 6. 08 im CLC. adm., rez. 1. 6. 09. Rot-weiß-violett, Fb. weiß-violett, P. Silber, violette M. u. Fm. EH. s. SS. 19: Bremeneck. — Pvh.: VC.

Turnerschaften im VC. (cf. I. a. 6). VC.-Heidelberg: Ghibellinia, gest. 5. 11. 86 als ATV. Heidelberg m. u. S., s. 17. 12. 86 Ghibellinia u. geschlossene Korp., s. 17. 2. 88 ftr. u. e. W., s. SS. 88 BM., im VC. s. 15. 6. 88, 1. 11. 13 verschmolzen m. d. susp. T. Guestphalia-Freiburg (gest. 15. 7. 86, im VC. s. 19. 5. 93, susp. 20. 6. 1910; d. grün-weiß-schwarz, Fb. grün-weiß-grün, P. Silber, d. grüne M.), vertagt Aug. 1914 bis 3. 1. 19. Moosgrün-weiß-rosa, Fb. grün-weiß-grün, P. Silber, grüne M. Maturität. Kn.: Württemberger Hof, Haspelgasse 5. — Rhenopalatia, gest. 6. 1. 86 als schwarze

Vb. m. u. S. (hervorgeg. aus einer 11. 11. 83 gest. Pfälzer Tischgesellschaft), ftr., e. W. u. BM. s. WS. 88/89, s. SS. 91 fr. L., Ende WS. 91/92 bis WS. 92/93 susp., s. WS. 94/95 ATV., im VC. s. März 95, susp. 1. 3. 04 bis Anf. WS. 04/05 (während der SS. 92 u. 04: Germania; grün-gold-schwarz v. u., grüne St.), susp. Aug. 1914 bis WS. 14/15. H.blau-weiß-d.blau, Fb. h.blau-weiß, P. Silber, h.blau St. Maturität. EH. s. 08: Scheffelstr. 46. — PVh.: LC.

Sängerschaften im Weim. VDL. (cf. I. b. 2): Thuringia, 17.6.1908 gest. u. im WCC., ftr. s. X. 08. Schwarz-karminrot-weiß, Fb. rot-weiß, P. Silber, karminrote M. E. W. Waffen-Vh. m. ATV. Hasso-Rhenania, PVh. m. Zollern-Tüb. (VM.). Kn.: Reichsapfel, Untere Str. 35. — Rheinfranken, gest. 5. 2. 4. 1920, im VDS. s. 18. 5. 21. Grün-rot-schwarz, Ff. grün-rot, P. Silber, grüne M. Kn.: Roter Ochse, Hauptstr. 27.

Schwarze Verb. m. u. S. u. eigenen Waffen im Miltenberger Ring (cf. I. c. 6): Leonensia, gest. 28. 6. 71. s. 79 u. S., s. WS. 80/81 e. W. Blau-gold-rot, n. g. EH. s. Herbst 1892: Klingentorstr. 10. — Rupertia, gest. 28. 5. 73. D. rot-weiß-d. rot, P. Silber, n. g. EH.: Schloßberg 27/29. — Karlsruhensia, gest. 10. 5. 78, s. SS. u. S., s. 98 e. W. Rot-gold-rot, P. Gold; n. g. E. H. s. 1920: Leopoldshöhe.

Burschenschaft im ADB. (cf. I. b. 1): Normannia, gest. 22. 1. 90 als burschenschaftl. Vg. (schwarz-rot-gold, P. Silber, weiße M., n. g.), s. 23. 5. 90 im ADB., susp. Ende SS. 91, rek. 22. 2. 1911 unter Fusion m. d. fr. B. Cimbria [gest. 22. 5. 1909 als ak. zahnärztl. Vb. m. u. S. u. e. W., s. SS. 10 fr. B.], deren Couleur anfangs beibehalten wurde, s. III. 11. Ren. im ADB., Pfingsten 11 rez. Schwarz-d. rot-gold auf weißem Grunde, P. Gold, weiße M. [22. 2. 11 bis WS. 11/12 gold-grün-weiß, P. Gold, grüne St. u. (s. 21. 5. 11) silbergraue Seiden-M. (als Cimbria Ff. grün-weiß)]. Kn.: Weißer Schwan, Hauptstr. 143; Br.: Ritter, Hauptstr. 178. PVh.: Hasso-Rhenania.

Jüd. Verbindung im KC. (cf. I. b. 4): Bavaria, gest. 9. 1. 1902 [hervorgeg. aus Badenia, gest. 25. X. 90, e. W. s. WS. 93/94. ftr. s. Ende SS. 95, beh. susp. Ende SS. 01, beh. aufgelöst Ende SS. 02], im KC. s. 02, s. SS. 10 ftr., violett-weiß-orange, Ff. orange-weiß-orange (bis 10. 5. 11 violett-orange), P. Silber, orange M.; e. W. Kn.: Karlstr. 9; Exkn.: Rheingemünd, Schwan.

Sängerverbindung im SV. (cf. I. c. 1): Schwarzburgia, Ak. Musikal. Vb. (anfangs SGV.), 5. 7. 99 entstanden aus der 7. 6. 84 gest. Kartell-Vg., sofort im SV. Rot-weiß-gold, P. Gold, Bz. und Schl. mit silb. Zirkel. Schwere e. W. s. VII. 1901; u. S. Kn.: Mantelgasse 14.

Ak. Turnerverbindung im ATB. (cf. I. c. 2): Hasso-Rhenania, gest. 11. 6. 99 durch Verschmelzg. d. ak. Turnriege (gest. WS. 98/99) m. d. Altherrenschaft d. susp. Vb. Rhenania-Gießen, s. 4. 11. 99 im ATB., Vb. s. WS. 05/06. Rot-weiß-d. grün, Bz. E. W. s. WS. 08/09. Kn.: Untere Neckarstr. 60.

Paritätische Korporationen mit u. S.: a) Burschenbund im BC. (cf. I. a. 9): Saxonia, gest. 28. 9. 1919. Gold-weiß-violett (bis 23. 10. 19 violett-weiß-grün, dann grün-weiß violett, Fb. grün-weiß-grün), P. Silber, Füchse kein Band, violette M. Kn.: Scheffelhaus, Ziegelhäuser Landstr. 21. PVh.: Bavaria-Frankfurt. — b) Freie Wis-

sensch. Vereinigung, gest. 1. 6. 91, im Bunde s. 23. 7. 07, susp. Herbst 1914 bis Januar 20. H.blau-rot-silber, Bz. (Im Bund d. F.W.V., cf. III. i. 2.) Kn.: Ritterhalle, Leyergasse 6.

Verein Deutscher Stud. im Kyffhäuserverb. (cf. III. i. 1), gest. 5. 12. 82, vertagt 1914 bis ZwS. 19. Schwarz-weiß-rot, n. g. Kn.: Neues Essighaus, Theaterstr. 16.

Nichtkonfessionelle Verbindungen m. MV.: a) **Wingolf** (cf. II. d. 1), gest. 17. 6. 51 als Christl. Stud.-Vb. durch Verschmelzung der Progreß-B. Germania [grün-weiß-gold] m. d. 1840 gegr. Erbauungskränzchen, s. 20. 11. 51 Wingolf, s. 8. 3. 52 ftr., s. 5. 6. 52 im WB., 6. 6. 53 beh. aufgelöst, rek. 1. 8. 53 als Christl. Stud.-V., s. 4. 11. 56 Arminia, susp. Ostern 59, rek. 11. 11. 82 als Fraternitas Arminia, s. Mai 83 Wingolf, susp. Ende WS. 1914/15 bis 1915. D.blau-weiß-gold (s. 4. 11. 56; 8. 3. 52 bis 6. 6. 53 schwarz-weiß-gold, schwarze Samt-M.), P. Silber, CK.-Band (s. WS. 20/21) blau-weiß mit breiter gold. P., kornblumenblaue M. (4. 11. 56 d. blaue M., WS. 58/59 bis Ostern 59 u. 11. 11. 82 bis WS. 89/90 weiße). EH. s. 26. 11. 89: Werrgasse 4; Exkn.: Stiftsmühle. b) im Schwarzburgbund u. im Badischen Ring (cf. II. d. 2): **Hercynia**, gest. 29. 11. 52 als geschlossene Korp. (hervorgeg. aus dem 1849 gegr. Progreß zum Schlüssel oder Schlüsselkneipe), s. 23. 10. 54 Hercynia, s. 4. 1. 57 ftr. Progreß-Vb., WS. 62/63 bis 63/64 nfr., s. WS. 66/67 Farbentr. fakultativ, susp. 14. 2. 68; erneut 14. 7. 1907 v. Mitgl. des SB.; VVh. zum SB. s. Pfingsten 09, im SB. s. 26. 1. 18. Blau-rot-gold (4. 1. 57 bis 69 blau-gold-rot v. u.; SS. 07 blau-rot-gold, WS. 07/08 bis 21. 11. 13 violett-rot-gold), Fb. blau-gold-blau (bis 21. 11. 13 violett-gold), P. Gold, blaue Samt-M. m. gold. Eichenkranz auf rotem Grund (14. 1. 57 bis 69 blaue Samt-M., WS. 07/08 bis 21. 11. 13 violette Kranz-M.). Kn.: Essighaus, Plöck 97; Exkn.: Siebenmühlental.

Farbentr. **kathol.-deutsche Stud.-Verbindung** m. MV. im CV. (cf. II. e. 1): **Arminia**, gest. 17. 7. 87, im CV. s. 29. 8. 87, ftr. s. 16. 5. 89. Schwarz-weiß-h.blau, Fb. blau-weiß-blau, P. Silber, schwarze M. (bis WS. 89/90 h.blau). X, XX, XXX, XXXX. Kn.: Luxhof, Hauptstr.; Br.: Perkeo.

Kathol. nichtfarbentr. Vereine m. MV.: a) im KV. (cf. II. e. 2): **Palatia**, gest. 4. 11. 72, hervorgeg. aus der „Stud.-Gesellsch. im kathol. Kasino“ (gest. SS. 71, nicht korp.), im KV. s. 14. 5. 78. Rot-gold-himmelblau (n. g.). EH. s. WS. 14/15: Weißer Schwan, Hauptstr. 143. — **Ripuarica**, gest. 10. 7. 99 v. Münchner Alemannen, bis 1. 4. 20 im Kartell d. kath. südd. Stud.-Vereine. Graugold-rot, Bz. Kn.: Rohrbacherstr. 46. — b) **Unitas** (cf. II. e. 3), gest. 11. 7. 1900, im UV. s. 24. 7. 00. Gold-weiß-blau, Bz. Kn.: Weinberg, Markt. X—XXXXX.

Jüdische Korporationen m. MV.: a) im KJV. (cf. II. g. 1): **VJSt. Ivria**, gest. 21. 10. 1911, 24. 12. 11 bis SS. 14 als VJSt. im BJC. Gelbblau-weiß, Bz. Kn.: Gold. Fäßchen, Ingramstr. 16. — b) im BZK. (cf. II. g. 2): **AZV. Hebroniah**, gest. April 1920. Weiß-blau-weiß, P. Gold, Bz.; bei feierl. Anlässen Band m. gold. Davidsstern. — c) im BJA. (cf. II. g. 3): **Vg. Jüd. Akademiker**, gest. 14. 7. 1907, susp.

Gesang- u. Sportvereine: Ak. Gesang-V., gest. 28. 5. 85 (nicht korp.). — Ak. Sportklub, gest. August 1901 (nicht korp.). — Ak. Fach-Ausschuß f. Leibesübungen, gest. 1913. — Ak. Ruder-V., gest. SS. 1902, s. SS. 12 korp. Gelb-schwarz; u. S. Kn.: Hotel Schrieder. — Ak. Sportklub Straßburg-Heidelberg, gest. 18. 7. 95 in Straßburg, rek. SS. 1903, s. VI. 11 in ASB. (cf. IV. 10), s. 1919 in Heidelberg. Weiß-rot.

Wissenschaftl. Vereine: a) im Wissenschaftler-Verband (cf. III. k; VVV.; rek. WS. 05/06; weiß-violett-weiß; e.W.): Ak. theol. V., gest. 15. 6. 63, susp. 16. 5 bis 12. 6. 65 u. WS. 81/82 bis SS. 82, s. 89 korp., susp. Violett-weiß-grün, Bz. (s. 89). Im Eisenacher Kartell s. 74 (cf. III. k. 1). — Phil.-Histor. Vb. Cimbria, gest. 15. 6. 76, beh. aufgelöst Nov. 1900 bis SS. 01, bis 1920 Phil. V. Violett-weiß-h.blau (anfangs s. 85 violett-weiß-violett), P. Silber, Bz. (s. SS. 06). (Im Naumburger KV. s. WS. 89/90, s. 23. 5. 20 im Gött. Kartell, cf. III. k. 3.) Kn.: Reichsapfel, Untere Str. 35 II. — Math.-Naturw. Vb. Markomannia, gest. 16. 6. 76; bis 1921 Math.-Naturw. V.; im Arnst. Verbands s. SS. 76; cf. III. k. 5). Violett-weiß-gold, Bz. U. S. Kn.: Gold. Fäßchen, Ingrimstr. 16. — Neuzeitliche Vernigung Greifengilde; freideutsch. — b) Sonstige: Naturw. V. Studierender, gest. 6. 1. 76. Weiß-grün-schwarz, P. Gold, Bz. (s. SS. 09). Schwere e. W., s. WS. 12/13 auch leichte. Kn.: Deutsches Haus, Augustinerg. 5b. — Sozialökonom. Vg., gest. SS. 97. Br.: Café Hohenzollern; Kn.: Deutsches Haus. — Ak. Gesellsch. z. Pflege d. freien Künste, gest. 22. 11. 99. — Ak. Stenogr.-V. Stolze-Schrey, gest. SS. 08, nichtkorp. — Journalist. Klub, gest. SS. 1910. Nichtkorp. Lokal: Roter Ochse.

Studentinnen-Vereine: a) im V St. D. (cf. VI. 1): V. Heidelberger Studentinnen, gest. als Organisation der Studentinnen, s. 4. 8. 06 im Verbands, s. 08 korp., v. Senat anerkt. SS. 09, susp. 1920. — b) Deutsche Christl. Vg. Stud. Frauen (cf. VI. 2), gest. 1910. — c) Kathol. Studentinnen-V.: Hildegard, gest. 5. 7. 1916, im VKSt. (cf. VI. 3) s. 21. 7. 16. Violett-weiß-grün. Lokal: Theaterstr. 18. — d) Jüdischer Studentinnen-V., gest. 1913.

Sonstige Vereine: Deutsche Christl. Stud.-Vg. (cf. IV. 1), gest. SS. 97. Lokal: Marktpl. 4 III. — Stud.-V. f. innere u. äußere Mission, gest. 1888. Lokal: Holländer Hof. — Gustav Adolf-V., gest. 15. 12. 61. Lokal: Holländer Hof, Neckarstaden 12. — Ak. Gesellschaft f. Dramatik, gest. Anf. WS. 09/10. — V. f. d. Deutschland im Ausland (cf. IV. 8), ak. Ortsgr. gest. SS. 09. — Vg. auslanddeutscher Stud. (cf. IV. 7), gegr. SS. 21. — Sozialcharitative Vg. kathol. Stud., gest. SS. 09. — Kriegsteilnehmerverband, gegr. 1919 (cf. IV. 13). — Ortsgr. d. Ak. Hilfsbundes, gegr. Anf. 1916. — Ak. Bonifatius-V. (cf. IV. 4). — Elsaß-Lothr. Stud.-Bund (cf. IV. 14).

Fachschaften (cf. VIII.): Klinikerschaft (Verband cf. IV. 13). — Vorklinikerschaft, gegr. WS. 19/20. — Theologenschaft. — Juristenschaft, gegr. Anf. SS. 1919. — Volkswirtschaftl. Fachgruppe. — Philologenschaft. — Vg. d. Stud. d. Zahnheilkunde (cf. IV. 13). — Chemikerschaft, gest. 1913.

Polit. Vereinigungen: Sozialist. Gruppe.

Dem WS. 19/20 gegr. Allgemeinen Deutschen Waffenring gehören 20 Korp. an nach Zutritt des „Waffenverbandes“ (Hasso-Rhenania, Schwarzburgia, VDSt., Thuringia, Normannia).

Den PC. (gest. SS. 88) bilden Arminia und Wingolf. — Seit Zwischensemester 1919 wird die Arbeitsgemeinsch. kathol. Akademiker (AKA.) von Arminia, Palatia, Ripuaria, Unitas und Hildegard gebildet; sie ist Mitgl. d. Verbandes kathol. Akademiker. Die 7 christl. Korporationen beider Konfessionen bilden seit 21. 1. 31 den Christl.-deutschen Ring (CDR.).

Sämtliche Korporationen bilden die Vereinigung Heidelberger Verbindungen (VHV.).

Es besteht ein Hochschulring deutscher Art.

Der SS. 81 gestiftete, SS. 86 reorganisierte Ausschuß der Studentenschaft hat im Zwischensemester 1919 eine dem Reichstags-Wahlrecht entsprechende Wahlordnung eingeführt, nach der allsemesterlich auf je 60 abgegebene Stimmen ein Sitz entfällt. Der 5 gliedr. Vorstand (I. u. II. Vorsitzender, I. u. II. Schriftführer und Rechner) wird durch geheime und gleiche Verhältniswahl gewählt. Der AStA. setzt sich zusammen aus folg. 4 Gruppen: Hochschulring deutscher Art, Freie Hochschulgruppe, Christl.-deutscher Ring, Jüd. Stud.-Gruppe, zu dem für jede Fachschaft ein Vertreter ohne Stimmrecht hinzutritt.

JENA.

Im matr. 40 *M* bzw. 30 u. 10 *M*. Anmeldung v. 17. Okt.—5. Nov. persönlich im Univ.-Amte vorm. 9—12 Uhr. Abgangszeugnisse der besuchten Schulen, Universitäten, Hochschulen sind vorzulegen. Reichsdeutsche haben weiter das Reifezeugnis einer deutschen neunstufigen höheren Lehranstalt beizubringen. Ohne Reifezeugnis können Reichsdeutsche aufgenommen werden und sich eintragen für die philos. Fakultät: a) als Stud. der Pharmazie, wenn sie die pharmazeutische Vorprüfung bestanden und darauf in Apotheken des Deutschen Reiches eine Gehilfenzeit von mindestens einjähriger Dauer zugebracht haben, b) als Stud. der Landwirtschaft, wenn sie bei dem landw. Institut der Univers. aufgenommen sind. Im übrigen können Reichsdeutsche für die philos. Fakultät aufgenommen werden: a) Männer, wenn sie das Zeugnis über die Versetzung in die Obersekunda einer deutschen neunstufigen höheren Lehranstalt oder das Entlassungszeugnis eines deutschen Lehrerseminars oder einer deutschen Realschule besitzen; b) Frauen, wenn sie das Entlassungszeugnis eines deutschen Lehrerinnenseminars besitzen und Angehörige des Landes Thüringen sind. Die Volksschullehrer werden als ord. Stud. in allen Fakultäten zugelassen. Soweit sie nicht das Reifezeugnis einer neunklassig. höheren Lehranstalt erlangt haben, haben sie vor dem Studium durch eine Ergänzungsprüfung nachzuweisen, daß sie die auf einer

solchen Lehranstalt vermittelte Bildung erworben haben. Zur Aufnahme von Reichsausländern ist die Genehmigung des Thüring. Ministeriums für Volksbildung in Weimar erforderlich. Das Aufnahmegesuch ist bei der zuständigen deutschen Auslandsvertretung einzureichen, und zwar möglichst drei Monate vor Sem.-Beginn. — Personen, die die erforderliche Bildung nachweisen, aber der Aufnahme nicht fähig sind, können vom Rektor als Hörer zugelassen werden. **Vorlesungen:** Honorar für Wochenstde. 8 *M.*, Gesuche um Honorarerlaß bis 31. Okt. bei dem Univ.-Amte einzureichen. Auditoriengeld 10 *M.*, Bibl.-Gebühr 5 *M.*, Akad. Krankenverein 10 *M.*, Student.-Fonds 2 *M.*, Astabeartrag 10 *M.*. Ausländer haben außerdem eine Semestergebühr von je 400 *M.* zu entrichten. — **Wohnungsnachweis** unentgeltlich im Akad. Wohnungsamt, Löbdergraben 28. Zimmerpreise monatl. 50—120 *M.*, Zimmer mit Pension 4—600 *M.*

Gesamt-Universität.

Gegründet 1558.

Beginn der Vorlesungen 1. November.

Rektor: Weinel (theol. Fak.) — **Dekane:** Wendt, Hedemann, Ibrahim, Edler.

I. Theologische Fakultät.

Dekan: Hans Wendt.

Pff. ord.: Hans Wendt (18. 6. 53) Dogmengesch. 4 p.; Dogmat. I 4 p.; dogmat. Sem. (Confessio Augustana) 1 m. 2 pg. — W. Thümmel (6. 5. 56) Hebräerbr. 2 p.; Katechet. 2 p.; Seelsorge u. Diakonie 2 p.; homilet. Sem. 2 m. 2 pg.; katechet. Sem. 1 m. 2 pg. — Heinr. Weinel (29. 4. 74) Römerbr. 4 p.; Relig.-Philos. 4 p.; neutest. Sem. (Apokalyptik) 1 m. 2 pg. — Hans Lietzmann (2. 3. 75) Einf. in d. Sprache d. N. T. 1 p.; Kirchengesch. III 4 p.; neutest. Prosem. 1 m. 2 pg.; christl. Archäol. I 2 p. — Willy Staerk (15. 12. 66) d. Theodizeeprobl. in d. Relig.-Gesch. 2 p.; Gedicht v. Hiob 2 p.; alttest. Theol. II 2 p.; ausgew. Texte dazu 1 m. 2; relig.-wiss. Uebgn. f. Vorger. pg.

Pf. ext.: P. Glaue (5. 10. 72) Christent. u. Buddhism. 1 p.; Ausgestaltg. d. kirchl. Handlgn. u. d. Kasualrede 2 p.; auß. Mission 2 p.; Luther als Prediger 1 p.; Jugendfürsorge 1 p.; kirchengesch. Sem. 1 m. 2 pg.

Assist.: Pf. Heerdegen, hebr. Anf.-Kurs 3 p.; hebr. Wiederholgs.- u. Fortbildgskurs 2 m. 1 $\frac{1}{4}$ p.; alttest. Prosem. (Hiob im Urtext) 1 m. 2 pg.

II. Juristische Fakultät.

Dekan: W. Hedemann.

Pff. ord.: Ed. Rosenthal (6. 9. 53) dtsch. Reichs- u. Landesstaatsr. 4 p.; dtsch. Privatr. 4 p.; Verkehrsrr. 1 ü. — W. Hedemann (24. 4. 78)

BGB. II (Schuldr.) 5 p.; Urheber- u. Erfinderr. 1 p.; wirtschftsrechtl. Tagesfrag. 1 p.; Priv.-Sem. üb. neues dtsh. Wirtschfts. 1 m. 2 pg.; Uebgn. (bürgerl. R.) f. Anf. (m. Nipperdey) 1 m. 2 p. — **Heinr. Gerland** (3. 4. 74) Zivilprozeßr. 6 p.; Uebgn. dazu 1 m. 2 p.; Sem.-Uebgn. (Straf- u. Prozeßr.) f. Vorger. (m. Korsch) 1 m. 2 p. — **Hans Albr. Fischer** (31. 5. 74) BGB. I (allg. Lehren) 4 p., III (Sachenr.) 5 p.; Uebgn. (bürgerl. R.) f. Vorger. 1 m. 2 p.; Schadenersatzr. (Sem.) 1 m. 2 pg. — **Aug. Köhler** (10. 3. 73) dtsh. Strafr. 6 p.; dtsh. Strafprozeßr. 4 p.; strafrechtl. Uebgn. 1 m. 2 p. — **O. Koellreuter** (26. 11. 83) (Halle) Polit. 3 p.; Völkerr. 3 p.; Gewerber. 1 p.; öff.-rechtl. Uebgn. 1 m. 2 p. — **Rud. Hübner** (12. 9. 64) (Halle) dtsh. Rechtsgesch. 4 p.; Rechsentw. in Preuß. 1 p.; Handels- u. Schiffahrtsr. 4; polit. Sem. pg.

Pf. ord. hon.: **K. Rauch** (27. 3. 80) Uebgn. (Handelsr.) 1 m. 2 p.

Pff. ext.: **Rud. Schmidt** (29. 4. 86) röm. Privatr. 4 p.; ausgew. Pandekt.-Stellen im Vergleich m. d. BGB. 1 m. 2 p.; BGB. V (Erbr.) 3 p.; Priv.-Versicherungsr. 1 p.; Konversat. u. Repetit. d. BGB.: allg. Tl. u. Schuldr. je 1 m. 2 p. — **Frz. Jerusalem** (21. 6. 83) Verwaltgsr. 4 p.; steuerrechtl. Uebgn. 1½ p.; Repetit. u. Konversat. (Staats- u. Verwaltgsr.) 3 p.; soziol. Sem. pg.

Dozz.: **Korsch**, BGB. IV (Familienr.) 4 p.; Zivilproz. II 3 p.; Sem.-Uebgn. pg. — **Hans Nipperdey**, Entw. d. bürgerl. R. seit d. Erlaß d. BGB. 1 p.; Wertpapier- u. Wechselr. 2 p.; R. d. Bank- u. Börsengeschäfte 2 p.; Betriebsr.-Gesetz 2 p.; Konversat. (Sachen-, Familien-, Erbr.) 3 p.; Handelsr. (Repetit.) 2 p.; s. a. *Pf. ord. Hedemann*.

Vorlesgsberechtigt: Staatsminister a. D. Dr. **Clem. v. Delbrück**, Exz. (öff. R. u. Polit.) liest nicht.

III. Medizinische Fakultät.

Dekan: **Iussuf Ibrahim**.

Pff. ord.: **Aug. Gaertner** (18. 4. 48) (Hyg.) i. R. — **W. Biedermann** (14. 1. 54) Physiol. 5 p.; physiol. Prakt. f. Anf. (m. Noll u. Stübel) 2 m. 2 p. — **O. Binzwanger** (14. 10. 52) (Psychiatr.) i. R. — **Rod. Stintziag** (18. 12. 54) med. Klin. u. Nervenklin. 6 p.; klin. Mikrosk. u. Chem. 2 p.; physikal. Diagnost. f. Geübt. 2 p. — **F. Maurer** (10. 10. 59) systemat. Anat. d. Menschen I. 6 p.; Zellen- u. Gewebel. 2 p.; anat. Präparierübgn. (m. v. Eggeling) 12 p.; Anltg. z. morphol. Arbtn. f. Geübt. tägl. p. — **M. Henkel** (26. 9. 70) geburtsh.-gynäkol. Klin. u. Poliklin. 5 p.; Schwang.-Untersuchgskurs 2 p.; Wochenbettserkrkgn. 1 p. — **Rob. Rösle** (19. 8. 76) allg. pathol. Anat. u. pathol. Physiol. 4 p.; Sektionskurs pss.; pathol.-anat. Demonstr.-Kurs 1 p. — **R. Abel**, Hyg., spez. Tl. 3 p.; Infekt.-Krkhtn. 2 p.; hyg. Kolloqu. 1 ö.; hyg.-bakt. Kurs 4 p., f. Zahnärzte 2 p.; Arbtn. im Inst. f. Geübt. pg. — **Iussuf Ibrahim** (27. 5. 77) Kinderklin. 3¼ p. — **Hans Berger** (21. 5. 72) psychiatr. Klin. 2 m. 2 p.; Anat. u. Physiol. d. Gehirns 1 ö.; Herd-erkrkgn. d. Großhirns 1 p. — **Nicol. Guleke** (24. 5. 78) chir. Klin. 3 m. 2 p.; chir. Kolloqu. 1 p. — **Arth. Brückner** (24. 8. 77) (Berlin) Augenklin. 4 p.; Augenspiegelkurs (m. Erggelet) 2 p.; Arbtn. im Labor. pss.

Pf. ord. hon.: **Heinr. Klenka** (27. 2. 68) *Arzneim.-Lehre* 2 m. 2 p.; *Rezeptierkde.* 2 p.; *Arzneiverordngsl. f. Zahnärzte* 2 p.; *pharmakol. u. toxikol. Untersuchungsmethdn.* 2 p.; *Arbtt. im Inst. tägl. pss.*

Pff. ext.: **F. Schulz** (7. 1. 71) *physiol. Chem., allg. Tl.* 3 p.; *Arbtt. f. Vorger. tägl. p.* — **Heinr. v. Eggeling** (16. 8. 69) *topogr. Anat.* 3 p.; *s. a. Pf. ord. Maurer.* — **Alfr. Noll** (12. 8. 70) *Physiol. d. Nervensyst. 2 p.*; *Repetit. d. Physiol.* 2 p.; *s. a. Pf. ord. Biedermann.* — **Jul. Grober** (27. 9. 75) *klin. Diagnost. f. Anf.* 3 p.; *Kurs d. physikal. Ther.* 2 p. — **E. Giese** (27. 11. 65) *gerichtl. Med. f. Med. u. Jur. je* 2 p. — **Fel. Lommel** (7. 9. 75) *med. Poliklin.* 3 p.; *Lungentuberkul.* 1 p. — **K. Wittmaack** (17. 1. 76) *Klin. d. Erkrkgn. d. Ohres, d. Nase u. d. Kehlkopfes* 3 p.; *Untersuchungsmethdn.* 2 p. — **Bodo Splithoff** (10. 11. 75) *Klin. d. Haut- u. Geschl.-Krkhtn.* 3 p.; *techn. Kurs d. Haut- u. Geschl.-Krkhtn.* 1 p. — **W. Strohmayr** (7. 8. 74) *psychiatr.-neurolog. Diagnost.* 1 p.; *Psychopathol. d. Kindesalt. II, f. Med. u. Pädag.* 1 p.; *Zurechnungsfähigkt., f. Med. u. Jur.* 1 p. — **Th. Meyer-Steinog** (9. 5. 73) *Gesch. d. Med.* 1 p.; *mediz.-histor. Uebgn.* 1 pg. — **G. Hesse** (24. 12. 76) *Poliklin. f. Zahn- u. Mundkrkhtn.* 4 p., *f. Med.* 1 p.; *zahnärztl. Operat.-Kurs* 5 m. 2 p.; *Pathol. u. Chir. d. Mundhöhle* 2 p.; *Phantomkurs* 8 p. — **Mor. v. Rohr**, *Rechenübgn. an d. Brille, f. Vorger.* 2 p. — **J. Stübel** (19. 6. 85) *Physiol. f. Zahnärzte, Tl. II.* 3 p.; *physiol. Kolloqu.* 1 p.; *s. a. Pf. ord. Biedermann.* — **V. Reichmann** (8. 1. 81) (*inn. Med.*) *beurl.* — **Aug. Hegner** (6. 2. 80) (*Augenh.*) *dgl.* — **E. Engelhorn** (30. 6. 81) *geburtsh. Operat. am Phantom* 3 p. — **Gg. Magnus** (28. 7. 83) *allg. Chir.* 2 p.; *Fraktur., Luxat. u. Verbände* 2 p.; *Orthop. u. orthop. Verbände* 1 p. — **J. Zange** (12. 22. 80) *Ohren-, Nasen-, Kehlkopfkrkhtn. f. Vorger.* 3 p.; *Ohren-, Nasen-, Hals-erkrkgn. als Grenzgebiete f. Zahnärzte* 1 p. — **J. Schultz**, *Psychother.* 2 p. (14 täg.); *Sprache, Schrift u. Kunst in psychiatr. Beleuchtg.* 1 p. (14 täg.). — **Arn. Holste**, *Pharmakother. II.* 2 p.; *pharmakotherapeut. Kolloqu.* 1 pg. — **A. Klughardt**, *prothet. Kurs I—IV je* 30 p. wöch.; *zahnärztl. Orthop.* 5 p.; *prothet. Maßnahm. b. Fraktur. d. Kiefer* 2 p.; *Kronen- u. Brückenarbtt. pg.*; *Materialkde.* 1 p. — **Heinr. Ergolet**, *Leistgsprüfng. d. Auges d. Mensch.* 1 p.; *Erkrkgn. d. Auges u. d. Zähne (bis Weih.)* 1 p.; *s. a. Pf. ord. Brückner.* — **Frz. Keysser**, *chir. Propädeut. f. Anf.* 3 p.; *exp. Chir. f. Vorger. g.*; *Chir. d. Mundhöhle* 3 p.

Beauftr. Doz.: **Pf. Ferd. Gumprecht** (18. 3. 64) *soz. Med.* 1 p.

Doz.: **Hans Thiemann** (23. 7. 78) *Röntgentechn. u. Diagnost. m. prakt. Uebgn.* 1 m. 2 p.; *Kolloqu. (spez. Chir.)* 2 p. — **Ed. Jacobshagen**, *Knoch.- u. Bänderl.* 6 m. 2 p. (bis Weih.); *Entw.-Gesch. d. Mensch. u. d. Wirbeltiere* 2 p. — **Gerh. Wagner**, *Hyg. f. Zahnärzte* 1 m. 2 p.; *Schulhyg.* 1 m. 2 p.; *Gesundhtspflege durch Leibesübgn.* 1 ö. — **Zimmermann**, *theoret. Geburtsh.* 2 p.; *Frauenkrkhtn. II* 1 p.; *geburtsh. Operat.-Kurs am Phantom* 3 p. — **Nieden**, *kl. Chir. m. prakt. Uebgn.* 2-3 p.; *Cystosk.* 1 p.

IV. Philosophische Fakultät.

Dekan: W. Edler.

Pff. ord.: Berth. Delbrück (26. 7. 42) (dtsh. Philol.) i. R. — Rud. Eucken (5. 1. 48) (Philos.) dgl. — Gg. Goetz (3. 11. 49) Einltg. in d. Epigraph. 2 p.; Gesch. d. klass. Philol. 2 p.; philol. Sem., II. Abt. (ausgew. Gedichte d. Properz) 1 m. 2 pg. — Jul. Pierstorff (9. 3. 51) Gesch. d. Nat.-Oekon. u. d. sozialist. Theor. 2 p.; Handelspolit. 2 p.; nat.-ökon. Kolloqu. u. Repetit. 1 p.; Sem. 1 m. 2 p. — ~~W.~~, [Nachf. d. † Pff. ord. L. Knorr] org. Chem. 4 p.; analyt.-chem. Prakt. (m. Kaufmann); Vollprakt. p., Halbprakt. p., Mediz. Voll- u. Halbprakt. p.; chem. Prakt. im org. Labor. (m. Schneider) ganztg. p.; Leitg. chem. Spez.-Untersuchgn. — Gottl. Ed. Lisek (2. 2. 58) Mineral. 4 p.; m. Spangenberg: mineral. Uebgn.: f. Naturwiss. 2 m. 3 p., f. Chem. 1 m. 4 p., f. Landwirte 1 m. 2 p.; mineral. Sem.-Uebgn. 2 g.; Anltg. z. selbst. Arbtn. ganztg. p. — V. Michels (3. 7. 68) dtsh. Grammat. 4 p.; Walter v. d. Vogelweide 1 p.; dtsh. Sem.: ält. Abt. 1 m. 2 pg.; Obersem. 1 m. 2 pg. (14 tåg.). — W. Edler (30. 8. 55) allg. Ackerbaul. 4 p.; Wiesenbau 1 p.; Labor.-Uebgn. 1 m. 2 p.; landw. Sem. — Alex. Cartellieri (19. 6. 67) europ. Gesch. (13.—15. Jahrh.) 4 p.; histor. Sem. (merowing. u. karoling. Zeit) f. Vorger. 1 m. 2 pg.; Gesch. d. Revolut. (17.—19. Jahrh.) p. — R. Haußner (6. 2. 63) analyt. Geom. d. Raumes 4 p.; Uebgn. dazu 2 pss.; Zahlentheor. 4 p.; Uebgn. dazu (Sem.) 1 pg.; Diff.- u. Integr.-Rechng. II 5 p.; Anwendg. d. Diff.-Rechng. auf ebene Kurv. (Prosem.) 2 pss.; Diff.-Gleichgn. (Sem.) 1 pg. — Walt. Judeloh (5. 10. 59) griech. Gesch. I 4 p.; althistor. Sem. (Rom u. König Mithradates) 1 m. 2 pg. — L. Plate (16. 1. 62) Zool. II. 5 p.; zool. Prakt.: a) klein. 1 m. 3 pss., b) groß. 5 m. 9 pss.; Anltg. z. selbst. Arbtn. tägl. pss. — M. Wien (25. 12. 66) Exp.-Phys. II. 4 p.; physikal. Prakt. (m. Busch u. Försterling): a) f. Mathem. u. Physiker 2 m. 3 p., b) f. Chem. u. Pharm. 1 m. 4 p., c) f. Med. u. Landw. 1 m. 3 p., d) f. Vorger.; Leitg. physikal. Spez.-Aufgab. (m. Auerbach, Straubel, Busch u. Försterling) tägl. ganztg. pss.; Kolloqu. 1 m. 2 pg. — B. Bauch (1. 1. 77) Logik u. Erkenntn.-Theor. 4 p.; erkenntn.-theoret. Uebgn. (Sem.) 1 m. 2 pg.; Prosem. (Uebgn.) 1 m. 2 p. — W. Rehn (18. 8. 47) Gesch. d. Pädag. 2 p.; pädag. Zeitfrag. 2 p.; pädag. Sem. 1 p. — Ferd. Sommer (4. 5. 75) allg. Sprachwissenschft. 2 p.; lat. Lautl. 2 p.; got. Grammat. u. Uebgn. 2 p. — Osk. Schultz-Gora 15. 9. 60) Erkl. d. ältest. frz. Denkm. 3 p.; Einf. ins Span. 2 p.; roman. Sem. 1 m. 2 pg. — P. Koebe (15. 2. 82) Funkt.-Theor. 4 p.; elem. part. Diff.-Gleichgn. 2 p.; Sem.: Diff.-Gleichgn. m. Anwendgn. (m. Winkelmann) 1 pss., höh. Funkt.-Theor. f. Vorger. 1 pss. — F. Zucker (30. 6. 81) Plutarch m. Interpret. d. Themistokles 2 p.; griech. Papyrusurkdn. 2 p.; philol. Sem., I. Abt. 1 m. 2 pg.; Gesch. d. griech. Dramas 1 g. — Gerh. Kestler (24. 8. 83) allg. Volkswirtschaftsleh. 5 p.; dtsh. Sozialversicherg. 2 p.; volksw. u. soz.-polit. Uebgn. p.; soz.-polit. Kolloqu. f. ält. Sem. 1 pg. — M. Wundt, antike u. altchristl. Philos. 4 p.; Ethik 2 p.; philos. Sem. f. Vorger. 1 m. 2 pg. — G. v. Zahn (22. 7. 71) Morphol. 5 p.; Uebgn. dazu 1 p.

geogr. Kolloqu. f. Vorger. 1 m. 2 pss.; Sem. 1 m. 2 pss.; Kartenprojekt 1 m. 3 p.; Anltg. z. selbst. Arbten. 5 m. 3 p.; geogr. Ausflüge g; polit. Geogr. 1 p. — O. Renner (25. 4. 83) Physiol. d. pflanzl. Entw., Fortpflanzg. u. Vererb. 3 p.; mikrosk.-botan. Prakt. f. Anf. 1 m. 4 p.; pharmakognost. Prakt. 1 m. 4 p.; botan. Prakt. f. Vorger. 5 m. 10 pss., f. Med. 1 m. 2 p. Derselbe ist nach Heidelberg berufen. — Heinr. Immendorf (28. 2. 60) Agrikulturchem. I 3 p., II 2 p.; Sem. f. Vorger. g.; org. Chem. f. Landwirte 1 p.; groß. u. kl. chem. Prakt. f. Landw. p. — Frz. Gutmann (16. 3. 79) (Tübingen) Finanzwiss. 5 p.; volksw. Uegn. f. Vorger. nebst Anltg. z. selbst. wiss. Arbten. 1 m. 2 p.; Uebgn. (Sem.) 1 m. 2 p.

Pff. ord. hon.: Gottl. Frege (8. 11. 48) (Mathem.) liest nicht. — W. Detmer (11. 4. 50) Exp.-Physiol. d. Pflanz. 2 p.; Repetit. d. Botan. 1 p.; Bodenkde. 2 p.; pflanzenphysiol. Prakt. f. Landw. 1 m. 2 p.; Kolloqu. g.: Naturphilos. u. Weltanschauung 1 p. — Eug. Wilhelm (5. 6. 42) allg. Morphol. d. Sprachen 2 p.; altpers. Keilinschrftn. 2 p.; arab. Schriftsteller 2 p.; lat. Kurs I. u. II. f. Jur. je 2 p. — Behrendt Flek (21. 12. 61) numismat. Uebgn. z. alt. Gesch. u. Archäol. 1 m. 2 g. — Günth. K. Anton (21. 11. 64) Geldwes. u. Währg. 1 p.; Kolonien u. Kolonialpolit. 2 p.; Statist. 2 p.

Pff. ext.: C. Cappeller (2. 3. 40) Sanskr.-Lekt. 1 pg. — Fel. Auerbach 12. 11. 56) Einf. in d. theoret. Phys. 4 p.; Mechn. d. fest., flüssig. u. gasig. Körper 3 p.; d. phys. Schulnterr 1 p.; Wetterkde. 1 m. 2 p.; s. a. Pf. ord. Wien. — O. Knopf (24. 9. 58) Wahrscheinlichkeitsrechng. u. Methode d. kleinst. Quadrate 4 p.; sphär. Astron. 3 p. — Rud. Straubel (16. 6. 63) (Phys.) s. Pf. ord. Wien. — Alb. Litzmann (5. 8. 67) Einf. ins Ahd. 2 p.; dtsh. Lit. u. Geistesgesch. seit 1770 3 p.; dtsh. Prosem. (Ahd.) 1 pg.; Sem. (Wilh. Meister) 1 pg. — H. Ambross (11. 8. 56) Theor. d. Mikroskops m. Uebgn. 1 m. 2 p.; Mikrotopogr. u. Projektion 1 p. — Gg. Wentz (11. 3. 70) dtsh. Verfaasgsgesch. v. d. Gold. Bulle bis z. Gegenw. 3 p.; dtsh. Wirtschaftsgesch. 2 p.; Les. v. Handschriften d. Reformat.-Zeit 1 m. 2 p.; Sem. 1 m. 2 pg. — P. Weber (29. 4. 66) Deutschlds. Kunsterbe in Gesamtübersicht 2 p.; kunstgesch. Sem. f. Vorger. 1 m. 3 p.; Uebgn. 1 m. 2 p. — Ed. Vengerichten (29. 2. 52) Teerfarben 2 p.; chem. Technol. f. Nat.-Oekon. 2 p.; techn.-chem. Prakt. 5 m. ganztg. p. — Hugo Dinger (2. 7. 65) relig. Weltanschauung 1 p.; Dramaturg. 2 p.; ästhet. Priv.-Sem. 2 pss.; „Ring d. Nibelungen“ u. „Parzival“ 1 p. — Heinr. Hilgenfeld (22. 4. 62) Syrisch 2 pg.; Arab. f. Anf. 2 pg. — M. Winkelmann (10. 1. 79) graph. Statik m. Uebgn. 2 m 2 p.; Vektoranal. 3 p.; Uebgn. (angew. Mathem.) f. Vorger. pg.; s. a. Pf. ord. Koebe. — K. Hobstetter (13. 8. 75) Anat. u. Physiol. d. Haustiere 2 p.; klin. Demonstr. 1 p. — Wilfr. v. Selditz (31. 8. 80) Erdgesch. 2 p.; geol. u. paläontol. Uebgn. 1 m. 3 p.; geol. Sem.-Uebgn. 1 m. 2 p.; Anltg. z. selbst. geol. Arbten. ganz- u. halbtg. p. — W. Schneider (13. 11. 82) Chem. d. heterocykl. Verbdgn. 2 p.; chem. Prakt. u. Leitg. chem. Spez.-Untersuchn. je ganztg. p. — Albr. Hase (1. 3. 82) (Zool.) beurl. — Ed. Paull (1. 6. 82) (Physik.) dgl. — Steph. Stoy (26. 12. 55) dtsh. Gesch. unter Kais. Wilhelm II. 1 p.; Gesch. d. Freiheitskr. 16.; histor. Uebgn. (Friedr. d. Gr.) 1 pg. — R. Jordan,

histor. engl. Synt. 1 p.; Chaucers Canterbury Tales 3 p.; engl. Sem. (Uebgn.) 1 m. 2 pg. — Jul. Schaxel (24. 8. 87) exp. Zool. f. Naturwiss. u. Med. 1 p.; Anltg. z. selbst. zool. Arbtn. tägl. pss.; zool. Kolloqu. 1 pss.; Gesch. d. Biol. 1 p. — Herb. Koch, griech. Kunst im Zeitalt. d. Hellenism. 2 p.; archäol. Uebgn. f. Anf. 1 p.; archäol. Sem. 1 m. 2 pg. — P. Linke (15. 3. 76) philos. Strömgn. d. Gegenw. 1 p.; Psychol. 4 p.; d. Streit um d. Phänomenol. 1 p.; Sem.-Uebgn. 1½ pss. — Heinr. Geizer (29. 1. 83) frz. Lit. im 19. Jahrh. Tl. II 2 p.; Einf. ins Provenzal. 2 p. — Osk. Keller (14. 8. 77) pharmazeut. Chem. 8 p.; Nahrungsmittelchem., allg. Tl. 1 p.; pharmaz.-chem. Halb- u. Vollprakt. p.; nahrsgm.-chem. Prakt. 5 m. gantg. p.; Keimfreimachg. v. Arznei- u. Verbandmitteln 3 p. — K. Barwick (14. 5. 83) Ciceros Briefwechsel 1 p.; philol. Prosem.: Plautus Trinummus 1 m. 2 p.; lat. u. griech. Stilübgn. 1 m. 2 pg. — F. Sloty (19. 10. 81) Sanskr. f. Anf. 2 pg.; griech. Synt. 2 p.; lat. u. griech. Kurse f. Anf. u. Vorger. je 4 p. — V. Franz, Phylogenie u. Biol. d. Würmer u. Mollusk. 1 p.; Parasitenkde. 1 p.; Anltg. z. selbst. Arbtn. 6 m. 9 pss.; Koloqu. 1 g. — Henry Siedentopf, Prüfng. d. Mikroskopes m. Uebgn. 1 p. — Hans Naumann, nhd. Grammat. u. Gesch. d. nhd. Schriftspr. 2 p.; mhd. Epik 2 p.; Heldenlied u. Volksballade 1 p.; Prosem. (Mhd.) 1 p.; Edda 2 p. — Hans Kaufmann, analyt. Chem. II 2 p.; Gasanal. 1 p.; Chem. u. Wirtschft. 1 p.; chem. Repetit. 2 m. 1½ p.; Leitg. chem. Spez.-Untersuchgn.; s. a. Pf. ord. N. N. (Nachf. v. Knorr). — W. Schumann (Stuttgart) Hochfrequenztechn. 1 m. 2 p.; elektr. Kraftübertragg. 1 p.; kl. u. groß. techn.-phys. Prakt. p.; phys. Prakt. f. Vorger. (m. Wien) pss. — Gg. Weiß (5. 10. 85) allg. Erziehgs.- u. Unterr.-Lehre 2 p.; päd. Psychol. II 2 p.; Berufswahl u. -beratg. 1 p.; pädag. Sem. 1 p. — Stegmann, allg. Tierzucht 6 p.; Pferdez. 3 p.; Rassengesch. d. Haustiere, II. Tl. 1 m. 2 p.; Maßnahm. z. Förderg. d. Zucht 1 p.; landw. Prakt. p.

Dozz.: Eberh. Grisebach (27. 2. 80) Schopenhauer u. Nietzsche 1 p.; Wissenschft. u. Weltanschauung 1 p. — P. Hirsch, Fermente u. ihre Wirkgn. 2 p.; Chemother., f. Chem. u. Med. 1 p.; f. Med. wicht. phys.-chem. Methoden 1 p.; Arbtn. im Inst. tägl. pss. — W. Eller, aliph. Chem. 1 p.; Sem. d. org. Chem. f. Vorger. 1½ p.; chem. Spez.-Untersuchgn. p. — Kurt Spangenberg, Kristallstruktur-Forschg. 1 p.; s. a. Pf. ord. Link. — Muhs, Verkehrspolit. 1 p.; Kartelle u. Trusts 2 p.; Gesch. d. dtsh. Volkswirtschaft. 2 p.; wirtsch.-theoret. Uebgn. (Prosem.) 4 p., finanzwiss. Uebgn. 2 p.; Kolloqu. 1 p. — Försterling, Quantentheor. 2 p.; Uebg. dazu 1 g.; s. a. Pf. ord. Wien. — Hans Busch, Exp.-Phys. IV 2 p.; Uebgn. dazu 1 g.; s. a. Pf. ord. Wien.

Vorlesungsberechtigt: Pfarrer Aug. Ludwig, Bienenzucht 1 p. — Dr. G. Eichhorn, prähistor. Archäol. II 1 gp. — Dr. Krumbholz, Herodots Leben u. Werk 1 m. 2 g. — Pf. Hecker, prakt. geophys. Uebgn. pg. — Reg.-Baumstr. Mühlfeld, landw. Baukde. 1 p. — Pf. Dörpfeld, Akropolis v. Athen 1 g. — Ob.-Förster Enders, d. Wald in s. wirtsch. Bedeutg. 1 p. — Dir. Kurt Held, Fabrikbetriebl. 2 p.; Bilanztechn.

u. -krit. 2p.; Buchhaltgsübg. 2p. — Dir. Kühl, Betriebs-, Steuerbilanz je 1p.

Lekt.: Oberl. F. Buch, Uebgn. in d. Techn. d. Sprechens, in d. freien Rede u. im Votr. dtsch. Vers- u. Prosadichtgn. je 1p. — René Ollivier, frz. Lit. (18. u. 19. Jahrh.) 2p.; frz. Sprachübgn. 3p.; roman. Sem. 1 m. 2pg. — Dr. Kirohner, neuere engl. Dichtg. (in engl. Spr.) 1p.; engl. Uebgn. f. Anf. 2p., f. Vorger. 3p.; engl. Sprachübgn. 1m. 2pg. — Ivar Lundahl, schwed. Uebgn. f. Anf. u. Vorger. je 2p., schwed. Gesprächsübgn. 1p.

Lehrer d. freien Künste: Musikdir. Volkmann, Harmoniel. (prakt. Uebgn.); Philharmon. Chor. — Zeichenl. K. Naumann. — Turnl. u. Sportl. Eitel. — Fechtmstr. Chr. Seemann-Kahne.

Universitäts-Bibliothek.

Die Bücherausgabe findet statt Montags bis Freitags 12—1 u. 3—5 Uhr, Sonnabends 12—1 Uhr. Das Lesezimmer ist geöffnet Montags bis Freitags 9—1 u. 3—6 Uhr, Sonnabends 9—1 Uhr.

Direktor: Dr. C. Brandis (10. 4. 55). — *Oberbibl.*: Lic. theol. B. Willkomm (19. 3. 72). — *Bibl.*: Dr. F. W. Schmitz.

Anstalten und Sammlungen.

Univ.-Bibliothek s. oben. — Kriegsarchiv. Leitg. Pf. Mentz. — Seminarien: Homilet. u. katechet. Sem., Vorst. Pf. Thümmel. — Theol. Seminar.: Vorst. Pff. Wendt, Welzel, Lietzmann, Staerk. — Jur. Sem.: Vorst. die ord. Proff. d. Fakultät. — Philol. Sem.: Vorst. Pff. Goetz u. Zucker. — Deutsch. Sem.: Vorst. Pf. Michels. — Mathem. Sem.: Vorst. Pff. Hausner u. Koebe. — Staatswiss. Sem.: Vorst. Pf. Pierstorff. — Orient. Sem.: Vorst. vacat. — Philos. Sem.: Vorst. Pff. Bauch u. Wundt. — Pädag. Sem.: Vorst. Pf. Rein. — Kunstgesch. Sem.: Vorst. Pf. Weber. — Engl. Sem.: Vorst. Pf. Jordan. — Sem. f. roman. Spr.: Vorst. Pf. Schultz-Gora. — Histor. Sem.: Vorst. Pf. Cartellieri. — Sem. f. alte Gesch.: Vorst. Pf. Judeloh. — Anstalten u. Sammlungen: Inst. f. Wirtschaftsr.: Vorst. Pf. Hedemann. — Archäol. Anst.: Vorst. Pf. Koch. — Sammlg. f. spätantike Kunst: Vorst. Pf. Lietzmann. — Germ. Museum: Vorst. Dr. Elohorn. — Mathem. Anst.: Vorst. Pf. Hausner. — Anat. Anst.: Vorst. Pf. Maurer. — Anthropotom. u. zootom. Sammlg.: Vorst. Pf. Maurer. — Pathol.-anat. Anst.: Vorst. Pf. Rösle. — Pharmakol. Anst.: Vorst. Pf. Klonka. — Hygien. Anst.: Vorst. Pf. Abel. — Physiol. Anst.: Vorst. Pf. Bledermann. — Anst. f. gerichtl. Med.: Vorst. Pf. Giese. — Zool. Anst.: Vorst. Pf. Plate. — Phylet. Museum: Vorst. Pf. Plate. — Haeckel-Museum: Archivar: Pf. H. Schmidt. — Anst. f. exp. Biol.: Vorst. Pf. Schaxel. — Chem. Anst.: Vost. vacat. — Chem.-techn. Anst.: Vorst. Pf. Vongerichten. — Anst. f. Pharmazie u. Nahrungsmittelchem.: Vorst. Pf. Keller. — Anst. f. Gesch. d. Mediz.: Vorst. Pf. Meyer-Steinweg. — Phys. Anst.: Vorst. Pf. Wien. — Phys.-techn. Anst.: Vorst. Pf. Schumann. — Botan. Anst. etc.: Vorst. vacat. — Mineral.-geol. Anst.: Vorst. Pf. Linck. — Geogr. Anst.: Vorst. Pf. v. Zahn.

— Sternwarte u. meteorol. Anst.: Pf. Knepf. — Hauptstat. f. Erdbebenforschung: Vorst. Pf. Hoeker. — Anst. f. Mikrosk.: Vorst. Pf. Ambross. — Landw. Inst. etc.: Vorst. Pf. Edler. — Agrikulturchem. Labor.: Vorst. Pf. Immeendorff. — Veter.-Anst.: Vorst. Pf. Hobstätter. — Landesheilanstalten: Med. Klin.: Vorst. Pf. Stitzing. — Hautklin.: Vorst. Pf. Spiethoff. — Klin. Labor. f. exp. Pathol.: Vorst. Pf. Stitzing. — Med. Poliklinik.: Vorst. Pf. Lemmel. — Chir. Klinik u. Poliklinik.: Vorst. Pf. Gulseke. — Augenärztl. Klinik u. Poliklin.: Vorst. Pf. Brückner. — Ohrenärztl. Klin. u. Poliklin.: Vorst. Pf. Wittmann. — Frauenklin. u. Poliklin. Vorst. Pf. Henkel. — Psychiatr. Klin.: Vorst. Pf. Berger. — Kinderklin. u. -poliklin. Vorst. Pf. Ibrahim. — Zahnärztl. Inst.: Vorst. Pff. Hesse u. Klugardt.

Akademische Vereinigungen*).

Commentwaffe: Korbschläger.

*Corps im K. SCV. (cf. I. a. 1). Jenenser SC.: Thuringia, gest. 6. 6. 20, susp. 22. 2. 33 bis 1. 12. 33, 16. 1. 36 bis 30. 8. 36, 6. 11. 43 bis 12. 3. 44. Schwarz-d.rot-weiß v. u., Ff. rot-weiß-rot, P. Silber, schwarze M. u. Fm. (in den 20er Jahren u. WS. 36/39 zeitweilig weiße). Kartell m. Brunsviga (Gö.), Silesia (Br.), Borussia (Gr.), Suevia (Mch.), Hansea (Kö.), Hassia (Gi.). EH. s. WS. 96/97: Schillerstr. 8; Hofburg; Lichtenhain. — Franconia, gest. 20. 1. 21, susp. 13. 12. 36 bis 1. 11. 36 u. WS. 70/71. Grün-rot-gold v. u., Fb. grün-rot v. u., P. Gold, d. grüne M. Kartell m. Bremensia (Gö.) u. Franconia (Mch.). EH. s. 96: Knebelstr. 3; Hofburg; Unterwöllnitz. — Guestphalia, gest. 10. 3. 41, susp. 7. bis 24. 5. 55, 2. 11. 56 bis 5. 11. 61, WS. 70/71, Nov. 62 bis 17. 10. 63. Grün-weiß-schwarz v. u., Fb. grün-weiß-grün, P. Silber, grüne M., i. S. weiße St. Kartell m. Hannovera (Gö.) u. Starkenburgia (Gi.). EH. s. Juli 96: Wagnergasse 26a; Hofburg; Oberwöllnitz. — Saxonia, gest. 7. 6. 20, susp. 1834 bis 10. 8. 38, rez. 14. 3. 38, susp. 30. 7. 49, rek. 1. 7. 53 durch das C. Alemannia [gest. 23. 1. 51 als L. Rasonia mit schwarz-rot-gold, s. 9. 3. 52 C. Alemannia mit schwarz-blau-gold], susp. 24. 10. 61 bis 21. 11. 61 und 29. 10. 62, rek. 29. 2. 80 durch eine jüngere Saxonia [gest. 27. 11. 74, s. WS. 77/78 L., s. 27. 6. 79 C.; Farben bis WS. 80/81 grün-weiß-gold, anfangs grüne St., dann weiße M.]. D. blau-h. blau-weiß v. u., Ff. h. blau-weiß-h. blau, P. Silber, d. blaue M. u. Fm. Kartell m. Saxonia-Bonn u. Borussia-Tüb. EH. s. SS. 96: Knebelstr., Paradies; Hofburg; Lichtenhain. — Chargen: XXX, XX, X, außer Franconia (X, XX, XXX).

*Burschenschaften der Deutschen Burschenschaft (cf. I. a. 4). Jenenser Burschensch.: Arminia auf dem Burgkeller, gest. 12. 6. 1815 als Allgemeine Burschenschaft, 26. 11. 19 und später wiederholt beh. aufgelöst, s. 28. 1. 1840 „Burschensch. a. d. Burgkeller“ (progr.), 9. 2. 43 bis 19. 8. 44 verschmolzen m. d. B. a. d. Fürstenkeller (gest. 20. 1. 40, schwarz-rot-gold, schwarze Samt-M., progr.), s. WS. 44/45 Vb. a. d. B., s. SS. 55 bed. Sat., s. WS. 58/59 u. S., s. 4. 8. 59 Arminia. Schwarz-d.rot-gold v. u., P. Gold, d. rote

*) Vgl. Nachtrag Seite 368.

M., keine Ff. EH. s. 16. 12. 93: Burgkeller; Hofburg: Zwätzen. Im „Roten Verband“ (cf. Bonn). — Germania, gest. 12. 6. 1815, 28. 1. 40 als B. a. d. Fürstenkeller (bis 13. 12. 46 schwarz-rot-gold, schwarze Samt-M.) von der B. a. d. Burgkeller abgetrennt, 13. 12. 46 (offiz. Stiftungsdatum) susp. u. sofort rek. als Germania. Schwarz-d-rot-gold v. u. auf weißem Grunde, P. Gold, weiße M., keine Ff. EH. s. SS. 87: Am Markt 10; Hofburg: Ammerbach. Im „grün-weiß-roten Kartell“ (cf. Gött.). — Teutonia, gest. 12. 6. 1815, von der Vb. a. d. Burgkeller als Teutonia abgetrennt 28. 2. 45, rek. Febr. 48. Gold-weiß-d.blau v. u. (bis Febr. 48 v. o.), P. Gold, keine Ff., d.blau M. Im Südd. Kartell (cf. Hei.). EH. s. Juni 1889: Löbdergraben; Hofburg: Ziegenhain.

*Landmannschaften im CLC. (cf. I. a. 5). Jenenser LC.: Suevia, gest. 10. 2. 78 als Stammtisch „FRC.“ (schwarz-rot), s. Mai 78 schwarze Vb. Troglodytia m. u. S. (h.blau-weiß-schwarzer Bz.), s. 20. 1. 79 Suevia, s. WS. 80/81 Couleur u. BM., 25. 7. 82 bis 15. 11. 86 im Gosl. CC., 5. 5. 86 rez. im CLC. (bis Jan. 98), 31. 5. 98 bis Ende Jan. 99 im V. a. L., 17. 2. 1900 bis Pf. 06 im ALC., in den Zwischenzeiten fr. L. H.blau-weiß-schwarz v. u., Fb. blau-weiß v. u., P. Silber, schwarze M. (1879 schwarze St.; 13. 6. 97 bis Juni 99 orange M., später im SS. h.blau Seiden-St.). EH. s. SS. 02: Oberer Philosophenweg 13; Hofburg: Winzerla. — Hercynia, gest. 18. 6. 72 als Vg. Humanitas (o. A.), s. SS. 78 schwarze Vb. Hercynia (s. 82 schwarz-weiß-schwarz, Bz.), 25. 7. 82 bis 22. 7. 86 ftr. Vb. im Gosl. CC., als L. im CLC. adm. 86, rez. 29. 5. 87, susp. 18. 7. 93 bis 27. 2. 1902. Rosa-weiß-schwarz v. u. (s. SS. 83), Fb. rosa-weiß-rosa (bis 1902: schwarz-weiß-schwarz), P. Silber, rosa M. EH. s. 4. 8. 07: Johannispl.; Hofburg: Winzerla. — Rhenania, gest. 2. 3. 62 als Stud.-GV. zu St. Pauli (h.blau-weiß-h.blau, n. g.), s. 6. 2. 71 AGV. Paulus (blaue Unikolore), s. 81 Trikolore, s. 81 ftr., s. 27. 5. 81 fr. schl. Vb. Rhenania (BM.), s. 25. 7. 82 bis 25. 4. 86 im Gosl. CC., susp. 24. 4. 84 bis 80. 9. 85 u. 25. 4. 86, rek. als L. 22. 6. 93, im LC. adm. u. rez. 12. 7. 93. H.blau-weiß-rot v. u. (s. 27. 5. 81, vorher h.blau-weiß-h.blau, blaue M.), Fb. weiß-rot v. u., P. Silber, h.blau M. EH. s. Anf. WS. 11/12: Saalbahnhofstr. 19; Hofburg: Winzerla. — Chargen: X, XX, XXX.

*Turnerschaften im VC. (cf. I. a. 6). VC. Jenensis: Normannia, gest. 18. 12. 43 als ak. pharm.-naturw. V., s. WS. 75/76 korporativ, s. 17. 6. 84 schwarze Vb. Pharmacia, s. 13. 6. 84 e.W., s. 27. 4. 85 u. S., s. 10. 7. 85 Normannia, ftr. ATV. m. BM. s. 5. 3. 95, im VC. s. 31. 5. 95, vertagt 1914 bis 6. 1. 19. Himmelblau-gold-rot (s. SS. 74), Fb. blau-rot (s. 95), P. Gold, himmelblaue M. EH. s. 30. 7. 98: Forstweg; Exkn.: Löbstädt. — Salia, gest. 1. 12. 55 als lose Vg. Weimarer Abit. Tapiria, Mai 63 als stud. Korp. anerkannt, 2. 12. 65 Salia, SS. 72-74 wieder Tapiria, s. WS. 81/82 schwarze e. W., s. 1884 u. S. (rot-gold-blau, n. g.), s. 15. 10. 96 ftr. ATV. unter Verschmelzg. m. d. ATV. Frisia [gest. 27. 4. 96, violett-weiß-rot. Fb. violett-weiß-violett, P. Silber, violette M.], s. 22. 5. 96 im VC. Ziegelrot-gold-d.blau, Fb. rot-gold-rot, P. Gold, ziegelrote M. [15. 10. 96 bis Anf. 96 die Frisenfarben]. Maturität. EH. s.

2.8.08: Fürstengraben; Hofburg: Winzerla. — Borussia, gest. 1. 12. 58 als Vb. Eisbäria (vom Ak. Landw. V. abgetrennt; schwarze Unikolore, s. 86 blaue St. ohne P.), susp. 12. 2. 70, rek. 30. 7. 93 v. ausgetr. Agronomen als fr. schl. Vb. Eisbäria, susp. 96, rek. 20. 2. 97 als fr. Vb. Borussia, susp. 18. 7. 97, rek. SS. 98 als Vb. Eisbäria, s. 15. 10. 98 L. Borussia, im ALC. adm. 23. 5. 01, rez. 6. 12. 02, susp. II. 06, rek. 7. 3. 12 als T., s. 5. 6. 12 im VC., rez. Pfingsten 13, vertagt. Schwarz-weiß v. u., Fb. weiß-schwarz-weiß, P. Silber, schwarze M., Cerevis weiß (96/98 zeitweilig weiß-h. blau-schwarz-weiß, Fb. weiß-blau-weiß, im SS. h. blaue Seiden-St., im WS. schwarze M.). EH. s. Anf. SS. 20: Forstweg; Hofburg: Lobeda. — Chargen: X, XX, XXX.

Burschenschaft im ADB. (cf. I. b. 1): Cheruscia, gest. 9. 2. 84 als B. a. d. Fürstenkeller, s. 8. 10. 84 im ADB., s. 13. 6. 85 Cheruscia a. d. F., Jan. 86 wieder verschmolzen m. d. B. Alemannia (13. 6. 86 abgetrennt, gold-rot-schwarz, schwarze M.; MV.), susp. Oktbr. 1899, rek. 18. 10. 1906 als nfr. burschenschaftl. Vg., s. 9. 2. 06 ftr. B. Schwarz-rot-gold v. o., P. Gold, weinrote Samt-M. (bis 13. 6. 85 schwarze M.). X, XX, XXX. Kn.: Gute Quelle, Johannistr.; Exkn.: Kunitzburg.

***Sängerschaften im Weim. VDS.** (cf. II. b. 2): Johanni-Fridericia, gest. 24. 11. 1907 als ak. pädagog. V., s. SS. 08 Joh.-Fridr. (ohne Fachprinzip), s. 15. 2. 1909 (offiz. Stiftungsdatum) renonc. Sängersch. im WCC., rez. Pfingsten 11. Grau-weiß-grün, P. Silber, Fb. weiß-grün-weiß, P. grün, graue M. Kn.: Kulmbacher Bierhaus. — Sängerschaft zu St. Pauli, gest. 2. 3. 28 als AGV., erneut 2. 3. 62 als Stud. GV. (blau-weiß-blau, n. g.), s. 6. 2. 71 AGV. Paulus (s. 71 blaue Unikolore), susp. SS. 81, rek. 1885 durch den Stud. GV. zu St. Pauli (blau-weiß-blau, Bz.), s. SS. 00 ftr., s. SS. 04 e. W., bis WS. 06/07 Stud.-GV., bis Pfingsten 11 im WCC. H. blau-weiß-d. blau v. u., Fb. weiß-d. blau-weiß, P. Silber, weiße M. EH. s. SS. 90: Forstweg 24; Exkn.: Löbstädt.

***Freie farbentr. Korporationen m. u. S.:** Agronomia, Vb., gest. 8. 2. 51, im Verband der nfr. landw. Vereine 82 bis 83 u. 84 bis WS. 91/92, rek. als Vb. WS. 89/90, s. SS. 92 frschl. Vb. Schwarz-grün-gold v. u. (s. 1892), Fb. schwarz-grün v. u., P. Gold, schwarze St. (früher schwarz-weiß-gold, schwarze St., WS. 89/90 bis 1892 Farben n. g., nur schwarze St. o. P.). EH. s. Ende WS. 13/14: Löbdergraben; Exkn.: Löbstädt. Im Waffenschutz der B. Germania, FVh. m. Agraria-Bonn. — Frisia, Corps, gest. 6. 5. 1904 als pharm.-chem. V., im Arnstädter CV. 17. 11. 97 bis VII. 1920, s. 1. 820 ftr. C. im DSC. bis SS. 21. Grün-weiß-blau v. u., P. Silber, grüne M. Kn.: Kaiserhof.

Ak. Turnverein im ATB. (cf. I. c. 2): Gothania, gest. 19. 6. 58 als gesell. Vg., susp. 74, rek. als ATV. 26. 10. 82 (offiz. Stiftungsdatum), im ATB. s. 27. 6. 83, vertagt 1914 bis WS. 17/18. Grün-weiß-rot v. u., Schl. Schwere e. W. s. 1. 5. 1900. EH. s. 19. 7. 13: Obere Wöllnitzerstr.; Exkn.: Wogau. Kn.: Weimar. Hof.

***Verein Deutscher Stud. im Kyffh.-Verb.** (cf. III. i. 1), gest. 28. 11. 06 als Inactivitas, s. 9. 5. 04 VDSt., s. 8. 8. 04 im KV. Schwarz-weiß-rot, n. g. Schwere e. W. Kn.: Nollendorfer Hof.

Nichtkonfessionelle Verbindungen mit MV. a) im Schwarzburgbund (cf. II. d. 2): *Alemannia, gest. 1. 7. 1909, s. Anf. SS. 10 ftr., VVh. m. d. SB. s. WS. 09/10, FVh. s. SS. 13, im SB. s. 26. 1. 18. Violett-gold-schwarz v. o., violette M. Kn.: Neues Geleitshaus, Kamsdorferstr. 24; Hofburg: Lobeda. — b) Wingolf (cf. II. a. 1), gest. 22. 2. 21. Schwarz-weiß-gold v. u., Fb. gold-schwarz-gold, P. Gold, gelbe M. Kn.: Gute Quelle, Johannisstr.

Kathol. Korporationen im MV.: a) kathol.-deutsche Stud.-Verb. im CV. (cf. II. e. 1): Sugambria, gest. 30. 5. 1902, ftr. 11. 2. 03 bis 14. 3. 04 u. s. 17. 1. 19, im CV. s. Febr. 03, rez. SS. 06. Violett-gold-moosgrün, Ff. violett-gold-violett, P. Gold, violette Samt-M. (bis WS. 04/05, im WS. u. s. 17. 1. 19; im SS. violett-seidene St.). Heim: Wagnergasse 30; Br.: Sonne, Markt; Bierdorf: Porstendorf. X, XX, XXX, XXXX. — b) nichtftr. Verein im KV. (cf. II. e. 2): Rudelsburg, gest. 11. 10. 1919 v. Hansea-Halle, im KV. als ao. V. s. Nov. 19, als o. V. s. Pflingsten 1921. H.grün-goldrot, n. g. Kn.: Weimarer Hof.

Gesang- u. Sport-Vereine: Ak. gemischter Chor (nicht korp.). Ak. Abteilung d. V. f. Bewegungsspiele, e. V. (im ASB., cf. IV. 10). Lokal: Weimar. Hof; Geschäftsstelle: Johannisstr. 24. — Stud. Sportausschuß. — Vg. stud. Wandervogel, gest. 16. 12. 1913. — Ak. Abt. des I. Sport-V. Jena, e. V., gest. 21. 8. 19. Geschäftsstelle: Kaffeehaus. — Ak. Sektion d. Deutschen u. Österr. Alpen-V., bis SS. 20 Ak. Alpen-V. — Ak. musikal. Gesellsch. gegr. WS. 19/20. Interkorp. — Collegium musicum, erneut 6. 2. 1920 (Kammermusik u. Ensemble-Orchester-Übungen). — Philharmon. Chor.

Wissenschaftl. Vereine: a) im Verband wissensch. Vereine (im DWV., cf. III. k.): *Ak. theol. V., gest. 30. 10. 87, susp. WS. 73/74 bis 74 u. 1. 12. 98 bis 27. 10. 03, s. WS. 89/90 korp. Violett-weiß-grün (89/90 bis 03 violett-weiß-violett), n. g. Kn.: Turnhalle, Lutherstr. 26. (Im Eisenacher Kartell s. 74; cf. III. k. 1). — Wiss. Vb. Hermunduria, gest. WS. 74/75, bis SS. 90 ak. phil. V., bis SS. 92 Klass.-Phil. V., korp. s. SS. 92, susp. 99, rek. SS. 01 als Phil.-hist. V., s. SS. 11 Phil.-histor. Vb., s. SS. 12 Hermunduria, s. 1920 wiss. Vb. Deutschrot-weiß-gold v. u., Bz. (s. 1902). (Im Naumb. KV. s. WS. 89/90 bzw. WS. 02/03, bzw. 1910, s. 23. 5. 20 im Gött. Kartell; cf. III. k. 3.) U. S. Kn.: Nollendorfer Hof. — *Ak. Mathem. V., gest. 22. 6. 82. Grün-weiß-gold (s. SS. 97), P. weiß, Bz. Verbriefte Satisf. (Im Arnstädter Verbände s. Juni 88; cf. III. k. 5.) Kn.: Paradies. — b) Sonstige: *Med.-Naturw. V., gest. 6. 12. 81, rek. 20. 7. 98, bis WS. 00/01 Med. V. Schwarz-weiß-ziegelrot, n. g. Im Goslarer Verband WS. 96/97 bis Pflingsten 1911. U. S. Maturität. Kn.: Stern, Neugasse. — *Naturw. V., gest. 22. 1. 80, susp. WS. 15/16 bis Anf. ZwS. 19. Weiß-schwarz-weiß. Kn.: Neues Geleitshaus. — Agraria, Ak. Landw. V., gest. 15. 5. 1903 (s. WS. 04/05 im Verband, cf. III. k. 8), verlagt. Schwarz-rot-grün, n. g. U. S. X, XX, XXX. Kn.: Alt-Jena, Markt. — Ak. Pädagog. V., gest. 1906 als V. stud. Volksschullehrer. D. blau-gold-schwarz, P. Gold. Kn.: Hotel Nollendorf. — Ak. Kunst-Vg., gest. 1912. Rot-

gold, n. g. — Gesellsch. f. Geschichtskunde; interkorp.; nicht rein studentisch. — Staatswissenschaftl. Vg., rek. ZWS. 19. — Ak. Stenogr.-Vg. Gabelsberger. — Vg. d. Stud. d. Zahnheilkunde. — Dramaturg. V. — Philosoph. Gesellsch.

Studentinnen-Vereine: a) im VStD. (cf. VI. 1): Studentinnen-V., im Verband s. SS. 1907, s. 1. 10. 07 ak. V. Bei festlichen Gelegenheiten schwarze Samt-M. Lokal: Oelmühle, Kaiser Wilhelmstr. — b) Deutsche Christl. Vg. Stud. Frauen (cf. VI. 2), gest. 1909. — c) im DVA F. (cf. VI. 4): Deutsch-ak. Frauenbund, gest. 18. 11. 1916. Schwarz-silber, silb. Schnalle mit (Füchse ohne) Band. Lokal: Weimar. Hof.

Neuzzeitliche Vereinigungen (cf. V.): a) Freideutsch: Ak. Vereinigung, gest. WS. 18/19. — b) Jungdeutsch: Werdandi, Deutsch-ak. Gilde, gest. 21.5.19, susp. Ende WS.20/21. Rot-schwarzes Band m. Gold-P. (cf. V. b).

Sonstige Vereine: Vg. z. Abhaltung stud. Unterrichtskurse f. Arbeiter u. Arbeiterinnen, gest. 1907, nichtkorp. (cf. IV. 12). — Deutsche Christl. Stud.-Vg. (cf. IV. 1). — Stud. Arbeitsgemeinschaft f. soziale Jugendpflege, gest. SS. 14. — Ak. Werkmannschaft, 1913 von d. Freischar II. abgetrennt. O.A. In polit., konfess. u. Satisf.-Fragen neutral. Lokal: Kaffeehaus Inselplatz. — Ak. Bonifatius-V. (cf. IV. 4). — Ak. Monistengruppe, gest. 15. 5. 1914. — Ortsgr. d. Ak. Hilfsbundes, gegr. 16. 2. 1916. — Ak. sozialer Verein (cf. IV. 11), gegr. 4. 4. 19. — Ak. Treubund (Schutzverband Jenaer Stud. z. Wahrung der Freiheit in akad. Fragen). — Kriegsteilnehmerverband, gegr. Juni 1919 (cf. IV. 13). — Deutscher Offiziers-Bund, Abt. d. Stud. d. Univ. — V. f. d. Deutschtum im Auslande, stud. Ortsgruppe (cf. IV. 8). — Elsaß-lothr. Stud.-Bund (cf. IV. 14). — Vg. auslanddeutscher Stud. (cf. IV. 7).

Fachschaften: Fachgruppe d. Juristenschaft, gegr. SS. 1919. — Medizinerschaft, entstanden 1919 durch Vereinigung der Klinikerschaft u. Vorklinikerschaft. — Chemikerschaft, gegr. 1919. — Vg. d. Stud. d. Zahnheilkunde, gest. Anf. ZWS. 19. — Fachaussch. d. Stud. d. Landwirtschaft. — Ev. Theologenschaft. — Volkswirtschaftl. Fachgruppe. — Philologenschaft. — Fachausschuß d. naturwissenschaftl. Abt. d. philos. Fakultät.

Pelit. Vereinigungen: Nationalpolit.-ak. Vg., gest. WS. 18/19. — Ak. demokr. Arbeitsgemeinsch. — Sozialist. Stud.-Gruppe, gegr. 27. 3. 19. — Vg. deutscher sozialistisch gesinnter Akademiker, gest. WS. 18/19.

Freie Studentenschaft, gest. 1901, susp. 04, erneut 13. 5. 1908, s. WS. 12/13 korp.; Mitgl. d. D. Fr. St. (cf. VII. 1).

In der Anf. 1908 gegr. „Studentischen Vertreterschaft von 1911“ sind die mit * bezeichneten Korp. sowie die 4 Fak. vertreten; jede Korp. und Fakultät hat eine Grundstimme; zählt sie über 30 aktive Mitgl., so erhält sie eine Zusatzstimme und für je 20 Mitglieder mehr je eine fernere Zusatzstimme; konfessionelle

Korporationen sind prinzipiell ausgeschlossen. Der Vorsitz und der damit verbundene Vortritt bei Aufzügen und die Leitung von Festlichkeiten wechseln semesterweise nach folgendem Turnus in 7 Losen: I. Sängerschaft zu St. Pauli, Johanni-Fridericia, VDSt. Agraria; II. VC.; III. SC.; IV. Burschenschaft u. Agronomia; V. LC.; VI. Hermunduria, Ak. Math. V., Ak. Pädag. V., Alemannia, Ak. Theol. V.; VII. Med.-Naturw. V., Naturw. V., Frisia. Jede Gruppe vereinbart unter sich die Reihenfolge, in der in ihr das Recht auf den Vorsitz wechselt. Die Fakultäten (Nichtinkorp.) u. gastweise mitfeiernden Vereinigungen haben bei Aufzügen u. Festlichkeiten ihren Platz hinter der III. bzw. IV. Gruppe.

Neben der Vertreterschaft besteht der 12. 11. 18 gebildete Allg. Studenten-Ausschuß, der sich aus 12 nach dem Verhältniswahlssystem zu wählenden und 6 nach belieb. Wahlverfahren zu wählenden Fakultätsvertretern (3 f. d. phil. Fak.) zusammensetzt; letztere haben in polit. Fragen kein Stimmrecht. Der ASTA. wird zu Beginn jedes Semesters neu gewählt.

Es besteht ein Ak. Sportausschuß (12 Mitgl.).

Seit 1911 bilden VDSt., Gothania, Johanni-Fridericia u. Paulus den Schwarzen Waffenring; s. Anf. SS. 14 SC., Burschensch., LC. u. VC. den Waffenring der schlagenden Verbände (anfangs „Lokalkartell“), der dem Allg. Deutschen Waffenringe angehört; s. SS. 1921 Wingolf u. Alemannia den PC.

Es besteht ein Hochschulring deutscher Art.

KIEL.

Im m a t r.: Termine 17. Okt. bis 7. Nov., später nur mit Erlaubnis des Kuratoriums. Gesuche hierzu stets an den Rektor. Ausländer und Deutsche ohne genügendes Reifezeugnis bedürfen der Genehmigung der Immatrikulationskommission; Betrag 18 \mathcal{M} bzw. 10,80 \mathcal{M} . Hörer haben die schriftl. Erlaubnis der betr. Dozenten und dann die des Rektors persönlich einzuholen. F r a u e n werden beim Nachweis entspr. wissenschaftl. Vorbildung immatrikuliert oder als Hospitantinnen zu den Vorlesungen zugelassen. — Ex m a t r. 6 \mathcal{M} . Vorlesungen: Belegen bis zum 14. Nov., später nur mit Genehmigung des Rektors (persönliche Meldung). Honorar im Durchschnitt 8 \mathcal{M} für die Wochenstunde. Für die Gebühren u. Unterr.-Honorare f. Ausländer treten besondere Bestimmungen in Kraft. — S t u d e n d u n g: Bewerbungen um Honorarstundung u. um das Konviktsstipendium sind bis zum 29. Okt. dem Rektor einzureichen. — Akad. Lesehalle: 2 \mathcal{M} für das Semester. — Krankenkasse: gewährt unentgeltliche Behandlung und Verpflegung in den akademischen Heilanstalten, kostenfreie Arznei und ärztl. Behandlung durch einen Arzt in der Wohnung, Beitrag (oblig.) 20 \mathcal{M} . — Am 12. Nov. 1910 ist das neue „Studentenheim“ eröffnet unter dem Namen „Seeburg“. — Wohnungen: Auskunft erteilt der Oberpedell, sowie der Kieler Verkehrsverein Martensdamm 28.

Christian-Albrechts-Universität.

Gestiftet 1665.

Anfang 17. Oktober, Ende 15. März.

Kurator: Konsistorial-Präsident Wirkl. Geh. Ob.-Konsist.-Rat Dr. Otto Müller. — *Rektor*: Kluskalt (med. Fak.). — *Dekane*: Mandel, Schoenborn, Höber, Prinz.

I. Theologische Fakultät.

Dekan: H. Mandel (bis 1. Jan. 1922).

Pff. ord.: O. Baumgarten (20.1.56) Theor. d. Seelsorge 2 p.; Luther als Prediger u. Liturg 1 ö.; katechet. u. homilet. Uebgn. je 1 m. 2 p. bezw. ö. — Gerh. Floker (8.2.65) neuere Kirchengesch. v. Augsburg. Relig.-Frieden an 5 p.; altchristl. Kunst 1 ö.; kirchengesch. Sem.-Uebgn. 1 m. 2 ö.; kirchengesch. Repetit. 1 m. 2 p. — Jul. Kögel (3.2.71) Joh.-Ev. 4 p.; Philipper- u. Kolosserbr. 1 m. 2 p.; Offenbarg. Joh. 1 ö.; neutest. Sem.: d. Gebet in m. T., griech. Sprache d. N. T. je 1 m. 2 ö. — H. Mandel (13.12.82) allg. Relig.-Lehre 5 p.; Wes. u. Erscheinungsform. d. Relig. 1 ö.; altprotestant. Dogmat. (Sem.) 1 m. 2. — E. Kohlmeier (27.3.82) Kirchengesch. d. Altert. 5 p.; Relig. uns. Klassiker 1 ö.; Uebgn. (Entstehg. d. Papst.) 1 m. 2 ö. — H. Mulert (11.1.79) Ethik 4 p.; Staat, Kultur, Relig. 2.; systemat. theol. Uebgn. 1 m. 2 ö. — NN (Nachf. d. Pff. ord. Sellin) alttest. Theol. 4 p.; Deuterocesaja 2 p.; Sem. 1 m. 2 ö.

Pf. hon.: A. Weinlehel (22.11.60) Liturg. 2 p.; homilet. Uebgn. 2 ö.

Dozz.: Pf. Ant. Jirku (27.4.86) ausgew. Psalmen 2 p.; hebr. Grammat. f. Anf. 5 p.; Hebr. f. Vorger. 2 p. — Rol. Schütz, apostol. Zeit 1 m. 2 p.; neutest. Prosem. (Jakobusbr.) 1 1/2, ö. — W. Bruhn, relig.-psychol. u. relig.-philos. Uebgn. im Anschl. an Ottos „Das Heilige“.

Beauftr. Doz.: Lic. H. W. Schomerus, Relig. d. Primitiven 2 p.; Seelenwanderg. im Glaub. d. Völker 1 ö.; relig.-gesch. Sem. 1 ö.

II. Rechts- u. staatswissenschaftliche Fakultät.

Dekan: Walt. Schönborn (bis 1. Jan. 1922).

Pff. ord.: M. Pappenheim (2.2.60) Sachenr. 4 p.; dtsh.-rechtl. Uebgn. 1 pg.; Handelsr.-Prakt. 1 m. 2 p. — Th. Niemeyer (5.2.57) Einf. in d. Staats- u. Völkerr. 1 m. 2 p.; internat. Privatr. 1 m. 2 p.; Uebgn. (internat. R.) g.; Kolloqu. g. — Gg. Kleinfeller (25.12.57) Zivilprozeßr. II. 3 p.; zivilprozeßrechtl., d. bürgerl. R. mitumfass. Uebgn. 1 m. 2 p.; Strafr. 5 p.; Repetit. (Strafr.) 1 ö. — Bernh. Harms (30.3.76) spez. Weltwirtschaftsl. 3 p.; Einf. in d. wirtsch. u. soz. Verständn. d. Gegenw. 1 p.; Kolloqu. dazu 1 pg.; Kolloqu. (allg. Volks- u. Weltwirtschaftsl.) 1 m. 2 p.; Besprechgn. lit. Neuerscheingn. 1 m. 2 pg.; Anltg. z. wiss. Arbtn. 1 m. 2 pg.; Arbtsgemeinschaft d. Doktorand. 1 m. 2 pg. — Ferd. Tönnies (26.7.55) üb. d. öff. Meinung 1 p.; Probl. d. Soziol. 1 m. 2 p. — Wern. Wedemeyer (17.9.70) Gesch. d. Privatr. in Niedersachsen 1 ö.; bürgerl. R., allg. Tl. 4 p.; Wiederholgsstde. hierzu 1 pg.; Uebgn.

(bürgerl. R. f. Vorger.) 1 m. 2 p.; Uebgn. (Arbtsvertrag) 1 m. 2 pg. — R. Passow (2. 7. 80) individualist. u. kollektivist. Wirtschaftssyst. 1 p.; Einf. in d. Verständn. geschäftl. Bilanz. 1 p.; Uebgn. (Organisat. u. Betrieb industriell., Handels- u. Verkehrsunternehmgn.) 1 m. 2 pss.; Kolloqu. (Agrar- u. Gewerbewirtschaft.) 1 m. 2 pss.; Doktorand.-Uebgn. 1 m. 2 pg. — Walt. Jellinek (12. 7. 85) dtsh. Verwaltgsr. 5 p.; Repetit. dazu 1 pg.; Reichsfinanzr. 2 p.; verwaltgsrechtl. Sem. 1 m. 2 pg. — G. Radbruch (21. 11. 78) Einf. in d. Rechtswiss. 1 m. 2 p.; strafrechtl. Uebgn. 1 m. 2 p.; Strafprozeßr. 3 p.; rechtsphilos. Besprechgn. 1 pss. — Walt. Schönborn (19. 7. 83) dtsh. Staatsr. 5 p.; Repetit. dazu 1 pg.; staats- u. verwaltgsrechtl. Uebgn. 1 m. 2 p.; Völkerr. 4 p. — R. Maschke (9. 7. 64) Grundz. d. Sozialpolit. 1 m. 2 p.; Papyruskde. 1 m. 2 ö.; R. d. Schuldverh. 4 p.; Repetit. dazu 1 pg. — Frz. Eulenburg (29. 6. 67) spez. Volkswirtschaftl. 2 m. 2 p.; Wirtschaftsprilos. 1 p.; Kolloqu. (wirtsch. Verständn. d. Gegenw.) 1 pg.; theoret. Sozialökon. (Uebgn.) 1 m. 2 pg.; Arbtsgemeinschaft. d. Doktorand. (m. Mann) 1 pg. — NN, dtsh. Privatr. 4 p.; Rechtsentw. in Preuß. 2 p.; Familienr. 4 p.

Pff. ord. hon.: Gerh. v. Beseler (1878) Gesch. u. Syst. d. röm. R. 8 p.; Digest.-Exeg. 1 m. 2 ö. — F. Hoffmann, Kartelle u. Trusts in Volks- u. Weltwirtschaft. 2 p.; handelspolit. Theorien 1 m. 2 p. — Ew. Bosse, auß. Handelspolit. 1 ö.; Volkswirtschaft. (Norweg.) 1 ö.; Dänemark u. Finnld. (weltwirtsch. Stellg.) 1 m. 2 pg.

Pff. ext.: R. Weyl (9. 7. 64) dtsh. Rechtsgesch. 4 p.; Uebgn. (bürgerl. R.) f. Anf. 1 m. 2 p.; Handels- u. Schiffahrtsr. 5 p.; Wechsel- u. Scheckr. 1 ö. — O. Opet (1. 4. 66) schlesw.-holst. Landesr. 1 ö. — F. Mann (10. 12. 88) allg. Volkswirtschaftl. 4 p.; d. neuen Reichssteuern 1 ö.; Finanz- u. Geldwes. (Uebgn.) 1 m. 2 p., s. a. Pf. ord. Eulenburg.

Doz.: Pf. Kurt Alb. Gerlach (Nat.-Oekon.) beurl. — E. Wolgast (8. 6. 88) Kirchenr. 2 p.; allg. Staatsl. u. Polit. 3 p. — H. Heller, (Staatsr.) beurl. — P. Hermsberg, Wirtschaftsstatist. 2 p.; Produkt.-Statist. 1 m. 2 pg. — E. Schuster, Gesch. d. Volkswirtschaftl. 2 p.; Kolloqu. 1 pg.; Gewerbe- u. Sozialpolit. 1 m. 2 pg.; Uebgn. f. Vorger. (theoret. Sozialökon.) 1 m. 2 pg. — Hero Meeller, Grundlag. d. Wirtschaftspolit. 2 p.; Geld-, Kredit-, Bank- u. Börsenwes. 2 p.; Einf. in d. theoret. Sozialökon. 1 m. 2 pg.; Bankwes. u. -polit. 1 m. 2 pg.

Beauftr. Doz.: Dr. Frz. Gehrke, modern. Seeverkehr 1 p.; Praxis d. Welthandels 1½ pg.

Repet.: Dr. Bühler, Quell. u. Lit. d. Sozialök. 1 m. 2 pg., f. Ausländer 1½ pg.; Verkehrswes. 1 m. 2 pg. — Dr. Heide, Weltwirtschaftsr. 1 m. 2 pg.; dtsh. Staatskde. f. Ausl. (Kolloqu.) 1 m. 2 pg. — Dir. Hossenfelder, kaufm. Buchhaltg. 2 p.; dopp. Buchhaltg. f. Vorger. 2 p.

III. Medizinische Fakultät.

Dekan: Rud. Höber.

Pff. ord.: E. Siemerling (9. 9. 57) psychiatr. u. Nervenklin. 3 p.; Poliklin. f. Nervenkrkhtn. 1 ö.; forens. Psychiatr. f. Med. u. Jur. 1 p. —

Ferd. Graf v. Spee (5. 4. 55) systemat. Anat. d. Menschen 6 p.; fein. Bau d. Sinnesorg. 1 ö.; topogr. Anat. 2—3 m. 1 $\frac{1}{2}$ p.; anat. Präparierübgn., Kurs I u. II tägl. p.; Anltg. z. Arbtt. f. Geübt. tägl. pg. — Leop. Heine (17. 2. 70) Augenklin. 4 p.; Augenspiegelkurs 1 $\frac{1}{2}$ p.; Augenoperat. 2 pg.; Labor.-Arbtt. pg. — Willy Anschütz (24. 9. 70) chir. Klin. 6 $\frac{1}{2}$ p.; klin. Operat. 1 ö.; chir. Sem. 1; Röntgentechn., Diagnost. u. Ther. in d. Chir. 1 p.; Cystosk. 1 p. — Walt. Stoeckel, (14. 3. 71) geburtsh.-gynäkol. Klin. 5 p.; geburtsh. Kolloqu. 1 ö. Derselbe ist nach Leipzig berufen. — Rud. Höber (27. 12. 78) Physiol. d. vegetativ. Funkt. 6 p.; physiol. Prakt.: physikal.-physiol. Tl. 3 p.; chem.-physiol. Tl. 4 p.; inn. Sekretion 1 ö. — Alfr. Schittenhelm (16. 10. 74) med. Klin. 6 $\frac{1}{2}$ p.; klin. Visite 1 ö.; Kurs d. Röntgendiagnost. 1 p. — K. Klekalt (30. 12. 75) Hyg. 5 p.; Gesch. d. Med. 1 ö. — Leonh. Jores (26. 3. 66) allg. Pathol. 5 p.; pathol.-anat. Demonstr. 2 m. 1 $\frac{1}{2}$ p.; Sektionsübgn. (m. Doehle u. Berblinger) 6 m. 3 p.; pathol. Sem. 1 $\frac{1}{2}$ pg. — V. Klingmüller (15. 1. 70) Klin. u. Poliklin. d. Haut- u. Geschl.-Krkhtn. 3 p., f. Zahnärzte 2 p.; diagnost. u. therapeut. Kurs 2 p.; Strahlenbiol. u. Ther. 1; Gefahren d. Geschl.-Krkhtn. 8 stdg. im Sem. ö. — E. Ziemke (16. 8. 67) gerichtl. Med., f. Med. 2 p., f. Jur. 1 $\frac{1}{2}$ p.; gerichtl.-med. Kurs 2 m. 1 $\frac{1}{2}$ p.; soz. Med. 1 ö.; Arbtt. im Inat. tägl. pg. — Alfr. Zimmermann (1. 8. 84) Klin. d. Ohren-, Nasen- u. Kehlkopfkrkhtn. 2 p.; Untersuchungsmethdn. 2 p.; klin. Operat. 1 ö. — P. Doehle (6. 6. 55) mikrosk. Kurs f. Vorger. p.; pathol. Anat. d. Verdauungsorg. 1 ö.; s. a. Pf. ord. Jores. — W. v. Starck (26. 8. 58) Kinderklin. 3 p.; klin. Visite ö.; Krankhtn. d. Säuglingsalt. 1 p. — O. Alchel (31. 10. 71) Anat. d. Kopfes 1 $\frac{1}{2}$ p.; Knoch-, Bänder- u. Gelenkl. 6 p.; anat. Präparierübgn. 6 m. 5 p.; Anltg. z. Arbtt. d. Geühte tägl. pg. — MM, exp. Pharmakol. 3 p.; Rezeptierkde. 2 p.; Prakt. 1 m. 2 p.; Arzneimittell. u. Arzneiverordng. f. Zahnärzte p.
Pf. ord. hon.: Gg. Hoppe-Seyler (27. 2. 60) diagnost. u. therapeut. Uebgn. 1 $\frac{1}{2}$ p.; chem. u. mikrosk. Untersuchg. d. Se- u. Exkrete (m. Bürger) 2 p.

Pf. ext.: Aug. Falek (28. 5. 48) (Pharmakol.) i. R. — F. Klein (28. 5. 52) chem. Prakt. f. Zahnärzte 2 p.; physiol. Chem. 3 p.

Doss.: Pf. K. Helzapfel (25. 12. 66) geburtsh. Operat.-Kurs 4 p. — Pf. Rud. Gbhell (7. 1. 73) chir. Poliklin., f. Vorger. 2 p.; chir.-propädeut. Klin., f. Anf. 2 p.; chir. Erkrkgn. d. Harnorg. 1 p. — Pf. Alw. Hentze (9. 1. 71) Poliklin. f. Zahn- u. Mundkrkhtn. 4 m. 2 p.; konserv. Zahnbl.-kde.: Kurs 6 m. 3 pss., Vorlesg. 1 ö.; Zahnersatzkde. tägl. p.; Materialienkde. u. Theor. d. Zahnersatzkde. 2 ö.; Orthodontie 4 p. — Pf. Heinr. Schade (13. 3. 76) Einf. in d. physikochem. Arbttsmethdn., f. Med. 1 m. 2 p.; physikochem. Med. 1 ö. — Pf. E. W. Basm (30. 3. 76) (Urol.) beurl. — Pf. K. Behr (28. 10. 74) Funkt.-Prüfng. d. Auges 1 m. 2 p. — Pf. A. Bauerlesen (27. 10. 75) (Gynäkol.) beurl. — Pf. Werner Runge (27. 7. 82) neurol. u. psychiatr. Untersuchungsmethdn. 1 p.; Nervenkrkhtn. 2 p. — Pf. L. Bitter (6. 2. 82) Immunit.-Lehre m. prakt. Uebgn. 1 m. 2 pss.; Körperpflege 2 p. — Pf. Heinr. Zoepfritz (24. 12. 76) chir. Unfallsbegutchtg. 1 ö.; Kolloqu. (Grenzgeb. d. inn. Med. u. Chir.) (m. Weiland) 1 ö. — Pf. Heinrich Schlecht (20. 1. 81)

(*Ann. Med.*) beurl. — Walt. Welland (23. 9. 81) Klin. d. Tuberkul. 1 ö.; diätet. u. medikament. Ther. inn. Krkhtn. 1 ö.; s. a. P.-D. Pf. Zoeppritz. — Pf. M. Brandes (27. 9. 81) (Orthop.) beurl. — Pf. M. Kappis (6. 10. 81) Fraktur. u. Luxat. m. Verbandkurs 2 p.; orthop. Klin. 1 p. — Pf. Gg. Konjetzny (26. 4. 80) allg. Chir. 2 p.; kl. Chir. (prakt. Kurs) 2 m. 1 $\frac{1}{2}$ p.; chir. u. Poliklin. f. Zahnärzte 2 p.; Labor.-Arbtt. tägl. pg.; Röntgentechn. u. -diagnost. f. Zahnärzte 2 p. — Pf. O. Meyerhof (12. 4. 84) allg. Physiol. 2 pss.; Arbtt. im Labor. f. Geübt. (m. Höber). — Gg. Linzenmeier (30. 6. 82) gynäkol. Diagnost. u. Ther. 1 m. 2 p.; Kurs d. geburtsh. Diagnost. an Schwang. u. Wöchnerinn. 2 p.; Physiol. d. Schwangerschft. u. Geburt 1 p. — Pf. Walt. Frey (10. 1. 84) Perkuss. u. Auskultat. f. Geübt. 2 p.; med. Propädeut. 1 p.; med. Poliklin. 2 p. — M. Bürger, allg. Ther. u. therapeut. Techn. 2 p.; Spez.-Kurs d. klin. Untersuchungsmethdn. f. Zahnärzte 2 p.; Perkuss. u. Auskultat. f. Anf. 2 p.; Labor.-Arbtt. pss.; pathol. Physiol. 2; s. a. Pf. ord. hon. Hoppe-Seyler. — Pf. Walt. Berblinger (13. 7. 82) makrosk. Diagnost. (Kurs) 1 p.; allg. Pathol. f. Zahnärzte 3 p.; Korrelat. zw. Hirnanhang, Schilddrüse u. Generat.-Org. 1 ö. — Frz. Schütz, soz. Hyg. 1 p.; Rassenhyg. 1 p. — Hans Creutzfeldt, Lokalisat. im Nervensyst. 1 p.; psychiatr. Frag. f. d. Arzt 1 p.

IV. Philosophische Fakultät.

Dekan: Hugo Prinz.

Pff. ord.: J. Reiske (3. 2. 49) (Botan) i. R. — K. Brandt (23. 5. 54) vergl. Anat. u. Physiol. d. vegetativ. Org. 4 p.; Biol. I 1 ö.; zool. Untersuchgn. (m. Reibisch) tägl. pss. — Hugo Sering (21. 9. 47) (nord. Philol.) i. R. — F. Kauffmann (14. 9. 63) Gesch. d. dtsh. Lit. I 5 p.; germ. Sem. (Otfrids Evangelienbuch) 1 m. 2 ö. — P. Harzer (1. 8. 57) Relat.-Beweggn. 3 p.; geogr. Ortsbestimmgn. ohne astron. Instrum. 1 ö. — Götz Martius (7. 3. 59) (Philos.) i. R. — C. Rodenberg (10. 10. 54) Gesch. d. dtsh. Städte im Mittelalt. 2 m. 2 p. Kolloqu. (mittelalt. Gesch.) 1 m. 2 p.; histor. Sem. 1 m. 2 pg. — F. Holthausen (9. 8. 60) engl. Wortbildgsl. 2 p.; engl. Lit. 2 p.; engl. Etymol. 1; syntakt. Uebgn. 1 p.; Sem. (Marlowes „Doctor Faustus“) 1 $\frac{1}{2}$ ö.; Prosem. 2 p. — Fel. Jacoby (19. 3. 76) Lit. d. röm. Kaiserzeit 2 m. 2 p.; philol. Sem. (Hesiod) 1 m. 2 ö. — Konr. Dieterici (26. 11. 58) Exp.-Phys. I. 5 p.; physikal. Prakt. f. Anf.: f. Mathem. u. Naturwiss. 2 m. 4 p., f. Med. u. Pharm. 1 m. 4 p., f. Doktorand. (m. Kossel) tägl. ganztg. p. — Gg. Jacob (26. 5. 62) Syr. f. Anf. 2 p.; Arab. II 2 p.; türk. Uebgn. 2 ö.; Pers. (Sa^odis Büstā) 2 ö. — Gg. Ebeling (19. 8. 67) histor. frz. Synt. II 4 p.; roman. Sem. (span. Uebgn.) 1 $\frac{1}{2}$ ö.; Prosem. (altfrz. Uebgn.) 1 m. 2 p. — Arn. Osk. Meyer (20. 10. 77) allg. Gesch. 1555—1660 4 p.; Kolloqu. (Zeitalt. d. Reformat.) 1 p.; histor. Sem. (Selbstbiogr. Kaiser Karls V.) 1 m. 2 pg. — Hugo Prinz (8. 1. 83) Gesch. Italiens bis Ende d. 2. Jahrh. v. Chr. 4 p.; Wirtschaftsgesch. d. Mittelalt. 3 p.; soz.-gesch. Uebgn. 1 m. 2 pg.; alt-histor. Sem. (Quell. z. Gesch. d. Augustus) 1 m. 2 pg. — O. Dieis (21. 7. 76) org. Exp.-Chem. 5 p.; chem. Prakt.: anorg. (m. Mumm) ganz- u. halbtg. pss., org. nur ganztg. pss.; Kolloqu. üb. neuere

chem. Arbthn. $1\frac{1}{2}$ ö. — **Alfr. Bergat** (17. 7. 66) wicht. Mineralien 5 p.; Vulkanism. 1 p.; Bestimm. v. Mineralien 1 m. 2 p.; Anltg. z. wiss. Arbthn. tägl. ganz- od. halbtg. pss. — **Aug. Frickehass** (10. 11. 82) Vorgesch. Europas 1 m. 2 p.; Sem.-Uebgn. dazu 1 m. 2 ö.; Gesch. d. antik. Theaters 1 m. 2 p.; Sem.-Uebgn. dazu 1 m. 2 ö. — **Heinr. Scholz** (17. 12. 84) Logik u. allg. Wissenschaftsl. 5 p.; philos. Sem. (Raum u. Zeit) (m. Schmeidler) 2 m. 2 pss.; Raum- u. Zeitlehre Kants (Uebgn.) 1 m. 2 p. — **O. Toeplitz** (1. 8. 81) Diff.- u. Integr.-Rechng. II 4 p.; Uebgn. dazu p.; Sem. f. Vorger. 1 m. 2 pg. — **H. Rodewald** (2. 8. 56) Füttergal. 2 p.; Uebgn. im landw. Inst. p.; Uebgn. (Futterberechngn.) 1 ö. — **Ew. Wüst** (29. 9. 75) allg. Erdgesch. 2 m. 2 p.; geol.-paläontol. Prakt. f. Anf. 1 m. 2 p.; geol.-paläontol. Uebgn. u. Arbthn. f. Vorger. halb- od. ganztg. pss.; Kolloqu. 1 m. 2 pg. — **E. Fraenkel** (16. 10. 81) Kolloqu. üb. sprachwiss. Werke 1 ö.; Einf. ins Albanes. 1 ö.; serbokroat. Grammat. 2 p.; Gesch. d. griech. Sprache 3 p. — **E. Steinitz** (13. 6. 71) Diff.-Gleichgn. 5 p.; Uebgn. dazu 1 m. 2 p.; Sem. f. Vorger. 1 m. 2 pg. — **Arth. Hasseloff**, Gotik 3 p.; Rembrandt 1 p.; Uebgn.: Probl. d. plast. Darstellg. 1 m. 2 ö., Dürers stilist. Entw. 1 m. 2 pss. — **Walt. Kessel** (techn. Hochsch. Münch.) Optik u. Wärmestrahlg. 4 p.; Bau d. Atoms 1 ö.; s. a. Pf. ord. Dieterici. — **F. O. Schröder** (Wandsbek) Sanskr.-Grammat. f. Anf. 2 p.; Sanskr.-Uebgn. 1 m. 2 ö.; Lekt. d. Mudrarakshasa 2 p.; Sektenwes. u. Möncht. d. Hindus 1 ö.; Tibetisch 1 g. — **F. Klute**, Deut.-chld. in s. alt. Grenzen 3 p.; Einf. in d. Geogr. 1 p.; Kolloqu. 1 m. 2 pg.; wirtschftsgeogr. Uebgn. 1 m. 2 pg.; geogr. Arbtsgemeinschaft. 1 pg. — **Heinr. Schröder** (13. 11. 73) botan.-mikrosk. Kurs 1 m. 4 p.; offizinelle Pflanzen 1 m. 2 p.; exp. Vererbgs. 1 p.; Arbthn. im Inst. tägl. p.; Kolloqu. $1\frac{1}{2}$ ö. — **H. Kobold** (5. 8. 58) Theor. d. Finsternisse 2 p.; Uebgn. dazu 1 ö. — **E. Blokel** (28. 11. 76) antike Metrik 4 p.; philol. Prosem.: Platons Phaidon, altlat. Inschrftn. je 1 m. 2. Derselbe ist nach Königsberg berufen. — **Frz. Feist** (24. 6. 64) chem. Technol. 2 p.; Prakt. f. Nat.-Oekon. u. Jur. 1 m. 2 pg. — **J. Reiblich** (15. 8. 68) wirbellose Tiere (ohne Protozoen) 4 p.; mikrosk. Prakt. 2 m. 3 p.; zool. Kolloqu. 1 ö.; s. a. Pf. ord. Brandt. — **O. Mumm** (28. 6. 77) Chem. d. Metalle 3 p.; Kolloqu. (neuere chem. Arbthn.) $1\frac{1}{2}$ ö.; s. a. Pf. ord. Diels. — **P. Horrmann** (4. 10. 78) pharmaz. Chem., anorg. Tl. 3 p.; pharm.-chem. Prakt. tägl. ganz- u. halbtg. pss.; Nachweis vegetabil. Gifte b. Vergiftgsfäll. 2 ö. — **MM**, Anat. u. Physiol. d. Pflanz. 4 p.; Kolloqu. $1\frac{1}{2}$ ö.

Pff. ext.: **Eug. Wolff** (28. 9. 63) Poetik, Rhetorik, Stilist. u. Metrik 2 m. 2 p.; Inst. f. Lit.- u. Theaterwiss.: Wilh. Meisters Wanderjahre 1 m. 2 ö., Theatergesch. Schlesw.-Holst. 1 ö., wiss. Regiekurse pss. — **Aug. Thienemann** (7. 9. 82) Lebensgemeinschaft. u. -raum 1 p.; Hydrobiol. III 1 ö.; Anltg. z. größ. hydrobiol. Arbthn. tägl. pg. — **K. W. Wirtz** (24. 8. 76) Photometr. u. Strahlg. d. Gestirne 3 p.; Fixsterne u. d. Bau d. Weltalls. 1 ö.; Einf. in d. mathem. Statist. 2. — **F. Stein** (17. 12. 79) Beethoven 2 p.; Collegium musicum 1 m. 2 ö.

Dozz.: Pf. C. Stöhr (7. 7. 57) org. Chem. (ausgew. Kap.) 1 p. — Pf. O. Mensing (23. 7. 63) mhd. Grammat. m. Uebgn. 2 p.; niederdtsh. Uebgn. 1 ö. — Pf. Gerh. Preuner (10. 9. 73) Thermochem. u. Thermodynam. 2 p.; phys.-chem. Uebgn. — Alb. Mayer-Reinach (2. 1. 76) Einf. in d. Musikwiss. 1 m. 2 p.; Uebgn. 1 ö. — Pf. Gg. Wegemann (20. 7. 76) Landeskd. v. Schlesw.-Holst. 1 m. 2 p.; kartometr. Prakt. 1 m. 2 pss. — Pf. H. Zahn (30. 1. 77) drahtl. Telegr., Telephon. etc. p. — Pf. R. Neuendorff (23. 1. 77) darst. Geom. II 2 p.; Uebgn. dazu 1 m. 2 p.; Vortr. u. Uebgn. (angew. Mathem.) 1 ö. — Pf. Cay v. Brookdorff (17. 4. 74) Renaiss.-Philosophen 1 m. 2 p.; d. groß. Syst. d. 17. Jahrh. 1 m. 2 p.; Gesch. d. Pädag. 1 m. 2 p. — Pf. O. Strauß (18. 10. 81) Lekt. e. philos. Sanskr.-Textes 2 ö.; buddhist. Philos. 2 p. — O. Stark (23. 4. 77) (Chem.) beurl. — Pf. Alfr. Menzel (21. 1. 83) Gesamtgesch. d. Philos. 4 p.; allg. Weltanschauungsprobl. 2; Uebgn. üb. Kants Erkenntn.-Theor. an d. Hand d. Prolegomena 2. — Pf. Osk. Martienssen (17. 3. 74) Radiol. u. ihre techn. Anwendg. 2 p. — Hans Schmidt (19. 11. 83) Wellenlehre d. Lichts 1 p. — Walt. Wetzel, prakt. Geol. m. Uebgn. 1 m. 2 p.; mikrosk. Methoden d. Geol. u. Paläontol. 1 m. 2 p. — J. Wittmann, Eintg. in d. Philos. 2 m. 2 p.; psychol. Sem. 1 m. 2 pg.; Arbtsgemeinschft. f. exp. Pädag. 1 m. 3 p. — O. Brandt, Gesch. u. Kultur Schlesw.-Holst. (letzt. 2. Jahrhundert.) 2 p.; Kolloqu. (auswärt. Polit.) 1 m. 2 pg.; Prosem.: Uebgn. (Freiheitskr.) 1 m. 2 pg. — G. Schellenberg, Gymnosperm. 1 p. — Wern. Schmiedler, analyt. Geom. II 4 p.; Uebgn. dazu (m. Toeplitz) 1 m. 2 p.; Grundlag. d. Geom. 3 p.; s. a. Pf. ord. Scholz.

Lekt.: Dr. Arth. Koelbing (23. 12. 75) ausgew. Gedichte Shelley's 2 p.; Sem.-Uebgn. 2 ö.; Uebersetzgsübgn. 2 p.; engl. Anf.-Kurse je 2 p. — Pastor C. Lagerfeldt, schwed. Elem.-Kurs 2 ö.; Schwed. f. Vorger. 1 ö.; Strindberg 1 ö.; Uebgn. z. Gesch. d. schwed. Spr. 1 ö.; schwed. Uebgn. 2. — Alex. Gallay, Alfr. de Vigny 1 p.; Uebersetzgsübgn. f. Neuphil. 2 p.; Uebgn. d. roman. Sem. 2 ö.; Konversat.-Uebgn. 2 p.; frz. Uebgn. 2 p.; Französ. f. Nat.-Oekon. u. Jur. 2 ö. — Siegm. Keller, Russ. (in 2 Kurs.) je 2 p.; Lekt. e. russ. Autors 1 p.

Dr. Nissen, lat. Kurse f. Oberrealsch.-Abitur. p.; griech. Kurse f. Realgymn.-Abitur. p. — Dr. Schröder, lat. Kurse f. Anf. u. Vorger. je 2 p.; griech. Kurs f. Vorger. 2 p.

Lehrer für Künste: Tamm, Kurzschrift. — Musikdir. Johannsen, Sprechkunst. — R. Brandt, Fechtkurse. — Univ.-Turnl. Th. Brodersen, Turnen.

Universitäts-Bibliothek.

Lesesaal werktägl. v. 9—6, Bücherausgabe v. 11—3 geöffnet.

Dir.: Dr. J. Frantz (27. 10. 59). — *Oberbibl.:* Dr. P. Dinse (6. 9. 66). —

Bibl.: Dr. Oberländer; Dr. H. Drahn.

Universitäts-Institute.

Universitäts-Bibl., siehe oben. — Homilet. u. katechet. Sem.: Dir. Pf. Baumgarten. — Theol. Sem., alttest. Abt.: Dir. vacat; neu-

test. Abt.: Dir. Pf. Kögel; kirchenhistor. Abt.: Dir. Pf. Floker; systemat. Abt.: Dir. Pf. Mandel; relig.-gesch. Abt.: Leiter Lic. Schomerus; Kirchl.-archäol. Inst. Dir. Pf. Floker. — Jur. Seminar: Dir. der Dekan. — Sem. f. internat. R.: Dir. Pf. Niemeyer. — Inst. f. Seeverkehr u. Weltwirtschaft: Dir. Pf. Harms. — Staatswiss. Sem.: Dir. Pf. Passow. — Anat. Inst. u. Museum: Dir. Pf. Graf v. Spee. — Physiol. Inst.: Dir. Pf. Höber. — Medizin. Klin. u. Poliklin.: Dir. Pf. Schittenhelm. — Kinder-Klin. u. Poliklin.: Dir. Pf. v. Starck. — Chir. Klin.: Dir. Pf. Anschütz. — Chir. Poliklin.: Dir. Pf. Göbbel. — Klinik u. Poliklin. f. Geburtsh. u. Frauenkrankh.: Dir. vacat. — Augenklin.: Dir. Pf. Helme. — Klin. u. Poliklin. f. Haut- u. Geschl.-Krkhtn.: Dir. Pf. Klingmüller. — Klin. u. Poliklin. f. Ohren-, Nasen- u. Halskrkhtn.: Dir. Pf. Zimmermann. — Psychiatr. u. Nervenklin.: Dir. Prof. Siemerling. — Pathol. Institut: Dir. Pf. Jores. — Inst. f. gerichtl. Med.: Dir. Pf. Ziemke. — Pharmakol. Inst.: Dir. Pf. Gress. — Hyg. Inst.: Dir. Pf. Kleskalt. — Zahnärztl. Inst.: Leiter Pf. Hertz. — Indogerm. Sem.: Dirr. Pff. Fraenkel u. Schrader. — Philol. Sem.: Dirr. Pff. Jacoby u. vacat. — German. Sem.: Dirr. Pff. Karffmann u. vacat. — Inst. f. Lit. u. Theaterwiss.: Dir. Pf. Wolff. — Roman. Seminar: Dir. Pf. Ebeling. — Engl. Seminar: Dir. Pf. Helthausen. — Orient. Seminar: Dir. Pf. Jacob. — Histor. Seminar: Dirr. Pff. Rodenberg, Meyer u. Prinz. — Kunsthistor. Institut: Dir. Pf. Haseloff. — Geogr. Institut: Dir. Pf. Klute. — Philos. Sem.: Dirr. Pff. Scholz u. vacat. — Psychol. Sem.: Dir. vacat. — Pädag. Sem.: Dir. vacat. — Mathem. Seminar: Pff. Teopltz u. Steinitz. — Archäol. Seminar: Dir. Pf. Friekenhaus. — Zool. Institut u. Museum: Dir. Pf. Brandt. — Botan. Inst. u. Garten: Dir. vacat. — Mineral. Institut u. Museum: Dir. Pf. Bergant. — Chem. Labor.: Dir. Pf. Diele. — Physikal. Institut: Dir. Pf. Dieterich, Abt. f. theoret. Physik: Pf. Kessel. — Landw. Inst.: Dir. Pf. Rodewald. — Sternwarte: Dir. Pf. Harzer. — Schleswig-Holstein. Museum vaterländ. Altertümer: Dir. Dr. F. Knerr. — Museum für Völkerkunde: Leiter Pf. Wüst (i. V.). — Akad. Lesehalle: Vorst. der Rektor.

Akademische Vereinigungen *).

Commentwaffe: Korbschläger.

Corps im K. SCV. (cf. I. a. 1). Kieler SC.: Holsatia, gest. 1. 8. 1818, erneut 1. 8. 23; 81. 8. 38 verschmolzen mit d. C. Slesvicia (gest. SS. 29; blau-weiß-gelb, Ff. blau-gelb, P. Gold, blaue M.) als Slesvico-Holsatia (rot-weiß-blau, Gf. rot), susp. 1836 bis 23. 1. 38 u. März 1848, rek. als Holsatia 12. 12. 55 durch den WS. 54/55 gegr. „Paukverein“, susp. 28. 6. bis 22. 10. 89; 20. 10. 92 bis 30. 3. 95 u. 29. 10. 95 bis 26. 3. 1905, beh. aufgelöst 8. 8. 12, 20. 10. 12 rek. als Franconia (grün-rot-weiß, Ff. rot-weiß, rote M., s. 1. 11. 12 d. grüne St.), s. 2. 8. 13 wieder als Holsatia. Rot-weiß-rot, Ff. rot-weiß, P. Silber, rote M. (5. 8. bis 16. 3. 07 u. s. 14. 10. 07 als Straßen-

*) Vgl. Nachtrag Seite 368.

couleur rote St.). EH. s. SS. 11: Feldstr. 42. — Saxonia, gest. 25. 6. 38, susp. 1848 bis 15. 12. 57 bezw. 24. 2. 58; 21. 5. 59 bis 11. 12. 64; 19. 7. 70 bis 7. 11. 90 und 9. 12. 93 bis 23. 4. 96. D.grün-weiß-d.rot, Ff. grün-weiß-grün (1838 und wieder s. 16. 11. 95, inzwischen grün-weiß), P. Silber, grüne M. (weiße St. 18. 5. bis 10. 7. 1904). EH.: Düsternbrook 62. — X, XX, XXX.

Burschenschaft der Deutschen Burschenschaft (cf. I. a. 4): Teutonia, gest. 14. 11. 55, entstanden aus dem WS. 1854/55 gegr. „Kneipverein“, susp. Herbst 1914. H.blau-weiß-gold (bis etwa 1870 d.blau-weiß-gold), Ff. blau-weiß-blau (s. etwa 1870), P. Gold, M. u. Fm. h.blau (bis etwa 70 d.blau). EH. s. 14. 11. 91: Düsternbrook 100. Im Südd. Kartell (cf. Heidelb.). PVh. m. d. SC. u. d. LC.

Landmannschaften im CLC. (cf. I. a. 5): Troglodytia, gest. 14. 12. 64 als schwarze fröchl. Vb. m. u. S., s. 11. 1. 78 ftr. L. m. BM., im CLC. Ende WS. 72/73 bis 18. 2. 77 u. 7. 1. 82, susp. 1. 11. 88 bis 4. 4. 89, 6. 9. 89 bis 4. 4. 91 u. 1. 5. 93 bis 20. 4. 01; im ALC. 20. 4. 01 bis Pfingsten 06. Schwarz-weiß-rot v. u., Ff. schwarz-rot v. u., P. Silber, M. u. Fm. rot (80er Jahre bis SS. 1904 schwarz), im SS. weiße St. EH. s. 1903: Jägersberg 16. — Slesvico-Holsatia, gest. 14. 5. 78 als schwarze Vb. m. u. S. [hervorgeg. aus einem WS. 77/78 gegr. V. Haderslebener Abit.; s. WS. 79/80 blau-weiß-blauer Bz.], s. 1. 3. 81 fröchl. Vb. Cimbria, s. 23. 5. 81 L., s. 7. 1. 82 im CLC., s. 16. 10. 1903 wieder Slesvico-Holsatia, susp. SS. 96 bis WS. 95/96, SS. 96 bis Anf. SS. 01 u. XI. 06 bis 27. 1. 11: Blau-weiß-rot (s. 1. 8. 81), Ff. blau-weiß-blau, P. Silber, blaue M. u. Fm. EH. s. 27. 7. 1912: Waltzstr. 56. — PVh.: VC.

Turnerschaft im VC. (cf. I. a. 6): Hansea, gest. 18. 1. 85 als ATV. Kiel, Hansea s. 1. 7. 85, u. S. u. im VC. s. 17. 6. 85, e. W. s. Dez. 85, BM. s. Juni 89, vertagt 1914; rek. 6. 5. 19. Grün-weiß-schwarz, Fb. grün-weiß, P. Silber, grüne M. [bis 8. 7. 85 schwarz-rot-gold, n. g., bis 17. 7. 88 h.blau-silber-schwarz, Bz.]. EH. s. WS. 20/21: Knooperweg 195. PVh. m. Frisia, Stormaria u. dem LC.

Burschenschaft im ADB. (cf. I. b. 1): Arminia, gest. 24. 4. 1902 als Fortsetzung der susp. Arminia-Greifswald als burschenschaftl. Vg., s. Anf. WS. 02/03 B., s. 24. 4. 02 Ren. im ADB., 31. 5. 02 rez., s. 24. 1. 03 öffentl. ftr., beh. aufgelöst Herbst 1910 bis Anf. Nov. 12, susp. WS. 13/14 bis 1920. Schwarz-rot-gold, P. Silber, schwarze M. (bis 1920 weiße M., bis SS. 04 d.rote St., in Greifsw. d.rote M.). EH. s. 1. 4. 10: Wilhelminenstr. 47.

Sängerschaft im Weim. VDS. (cf. I. b. 2): Baltia, gest. 29. 3. 1919. Blau-rot-gold, Fb. blau-rot, blaue M. Kn.: Münchener Bürgerbräu, Schuhmacherstr.

Schwarze Verb. m. u. S.: a) freie: Frisia, gest. 12. 11. 72 ohne Namen, s. 3. 5. 80 Frisia. Ohne Abz. u. Zirkel; schwarze Waffen, VM.; Maturität. EH. s. SS. 1911: Muhliusstr. 60. Café: Konditorei Rolfs, Schloßgarten. PVh.: VC. u. Stormaria. — Stormaria, gest. 9. 6. 88, hervorgeg. aus der Hoffnungs-Kneipe, 3. 7. 1903 bis SS. 08 im Mündener VC. Schwarzer Bz. m. Silber-P. E. W. VM.

Maturität. EH. s. Anf. SS. 18: Knooperweg 145. — b) im Miltenberger Ring (cf. I. c. 6): Krusenrotter Kneipe, gest. 10.11.75. O.A.; weiße e. W. Maturität. EH. s. WS. 96/97: Philosophengang 20.

Sängerverbindung im SV. (cf. I. c. 1): Ak.-Musikal.-Vb. Albingia, gest. 19. 7. 89 (aus der SS. 89 gepr. Kartellv. entstanden), im SV. s. 22. 7. 89, s. SS. 90 Albingia, bis 1919 SGV. Rosa-weiß-meergrün, Bz. u. Schl. m. Kieler Wappenschild. Maturität s. W. 01/02, u. S. s. SS. 02; s. 22. 6. 09 e. W. EH. s. 4. 11. 06: Jägersberg 17.

Ak. Turnverbindungen im ATB. (cf. I. c. 2): Ditmarsia, gest. 8. 11. 89. im ATB. s. 17. 12. 90, s. WS. 91/92 Ditmarsia. Grün-weiß-gold. E. W., schwere Waffen als pers. Kn.: Lornenstr. 16. — Cheruscia, gest. 9. 5. 84 als ak. pharm.-naturw., V., susp. 24. 5. 94, rek 22. 4. 95 als pharm. V., s. 97 Vb. Cheruscia (grün-weiß-rot), s. WS 99/00 ftr., susp. 1903 bis SS. 06, bis SS. 14 in ACV., im ATB. s. 7. 6. 14, rez. 1. 6. 15. Schwarz-weiß-h. blau. E. W. Kn.: Parseval, Ahlmannstr. 23.

Verein Deutscher Stud. im Kyffhäuser-Verb. (cf. III. i. 1), gest. 3. 6. 81, susp. WS. 94/95 bis SS. 98. Schwarz-weiß-rot, n. g. Schwere e. W. EH. s. 5. 11. 1913: Beselerallee 28.

Nichtkonfessionelle Verbindungen m. MV.: a) **Wingolf** (cf. II. d. 1), gest. 2. 12. 73 als Wingolfs-V. (o. A.), susp. Anf. WS. 74/75, erneut 5. 7. 92 (offiz. Stiftungsdatum) als V. Wartburg (Bz.), s. 27. 6. 95 ftr. Vb., s. 2. 6. 96 im WB., s. 13. 6. 96 Wingolf, susp. WS. 14/15. D. rot-weiß-gold, Fb. rot-gold, P. Gold, d. rote M. EH. s. 5. 7. 1900: Waitzstr. 88. — b) im Schwarzburgbunde (cf. II. d. 2): Ak. Vb. Wikingia, gest. 30. 4. 98 als SB.-Vg., s. 19. 5. 1900 SB.-Verein (Bz.), ftr. Vb. s. 19. 12. 01, s. III. 04 FVh. zum SB., im SB. s. XII. 09. Blau-gold-rot, P. Gold, d. blaue M. Kn.: Zentralhotel, Fleckenstr. 36.

Kathol. Korporationen m. MV.: a) ftr. Vb. im CV. (cf. II. e. 1): Rheno-Guestfalia, ak. Vb., gest. 14. 6. 97, im CV. s. SS. 97, ftr. s. 12. 6. 98. Violett-weiß-moosgrün, Ff. violett-grün, P. Silber, moosgrüne M. Kn.: Prinzenhof, Fährstr. X, XX, XXX, XXXX. — b) nfr. V. im KV. (cf. II. e. 2): Baltia, ak. Stud.-V., gest. 3. 7. 86, s. SS. 87 im KV., susp. Herbst 1914 bis SS. 15. H. grün-weiß-rot (s. 28. 7. 86), P. Silber, n. g. EH.: Beselerallee 45. — c) Unitas (cf. II. e. 3), gest. 12. 5. 1908 (27. 4. 1907 als Kränzchen), im UV. s. 13. 8. 08, susp. SS. 15. Gold-weiß-blau, n. g. Kn.: Stadt Magdeburg.

Sportvereine (nicht korp.): Ak. Ruder-V., gest. Anf. SS. 97, Kartell (cf. IV. 9). Lokal: Seeburg. — Ak. Abteilung d. Fußballklubs Holstein v. 1902 (E. V.), gest. 4. 5. 02. Blau-weiß-rot. Kn.: Würzburger, Holterauerstr. 214. Im ASB. s. VI. 1911 (cf. IV. 10). — Ak. Segler-V., gest. 13. 7. 1910 im ASB. (cf. IV. 10). Lokal: Seeburg. — Ak. Ausschuß f. Rudern, gest. SS. 1914.

Wissenschaftl. Vereine: a) im DWV. (cf. III. k): Math.-Naturw.-V., gest. 1882 als Math. V., susp. WS. 87/88 bis WS. 99/00 u. s. 1914. O. A. (Im Arnstädter Verbands s. SS. 01; cf. A. III. k. 5.) — Ak. V. f. Geschichte u. Erdkunde, gest. 31. 1. 1912. Schwarz-silber-schwarz, P. Silber, Bz. Im Leuchtenburgbund (cf. III. k. 4). — Philolog. Vb., gest. 14. 11. 72, s. 1901 V. f. klass. Philologie, 14. 12. 12 als korp. Phil.-V. verschmolzen m. d. Philol. Kränzchen.

Suspendiert. D.blau-silber-h.blau, P. Silber, Bz. (s. WS. 12/13). Im Naumb. KV. s. WS. 12/13, s. 23. 5. 20 im Gött. Kartell (cf. III. k. 3). — b) Sonstige: Ak.-theol. V., gest. 13. 2. 36, susp. Herbst 1914. Lokal: Prinz Heinrich. — Volkswirtschaftl. Vg., gest. 1914. — Anglisten-V.

Studentinnen-Vereine: a) im VStD. (cf. VI. 1), gest. 1. 12. 1910, s. WS. 09/10 im VStD. (cf. VI. 1), bis SS. 14 V. Stud. Frauen; susp. Interkorp. — b) Deutsche Christl. Vg. stud. Frauen (cf. VI. 2), gest. 1916. — c) im DVAf. (cf. VI. 4): Deutsch-Ak. Frauenbund, gest. Mitte Novbr. 1917.

Sonstige Vereine: Deutsche Christl. Stud.-Vg. (cf. IV. 1). Lokal: Gartenstr. 12 I. — Ak. Missions-V., gest. WS. 80/81, rek. SS. 91 u. SS. 1912 (cf. IV. 2). — V. f. d. Deutschtum im Auslande (cf. IV. 8), ak. Ortsgr., gest. SS. 1900. — Vg. ausland'deutscher Stud. (cf. IV. 7). — Stud. Unterrichtskurse f. Arbeiter (Verband cf. IV. 12). — Ak. Gesang-V. (nur zum Zweck der Gesangspflege). — Ortsgr. d. Ak. Hilfsbundes, gegr. 31. 7. 1915. — V. z. Förderung staatsbürgerl. Erziehung, gegr. 1919. — Bund d. Frontsoldaten. — Vg. sozialist. Stud. — Ak. Bonifatius-V., gest. 1889 (cf. IV. 4). Adr.: Lindenstr. 7. — Kriegsteilnehmerverband (cf. IV. 13).

Fachschaften (cf. VII): Vg. d. Stud. d. Zahnheilkunde (cf. IV. 14). — Klinikerschaft. — Arbeitsgemeinsch. d. Theologie-stud., gegr. 1919. — Jurist. Fachausschuß. — Chemikerschft.

Freie Studentenschaft, gest. SS. 09, Mitgl. d. D. Fr. St. (cf. VII. 1). Seit WS. 13/14 bilden Corps, Burschensch., Landsmannsch. u. Turnersch. den Waffenring; Albingia, Cheruscia, Ditmarsia u. VDSt. s. 1914 den Schwarzen Waffenverband (SWV.). Außerdem besteht ein Korporationsausschuß.

Seit Dezbr. 1918 besteht eine auf Grund des allg., gleichen und direkten Wahlrechts gewählte Vertretung der gesamten Studentenschaft, zu der die Theol., Jur., Staatswissenschaftler, vorklin. Semester, klin. Semester, Geisteswissenschaftler (d. phil. Fak.) u. Naturwissenschaftler je 2 Vertreter stellen, zu denen noch 7 von der ganzen Studentenschaft gewählte hinzukommen.

Es besteht ein Hochschulring deutscher Art.

KÖLN.

Immatri.: 20 *M.* bzw. 10 *M.* Exmatr.: 15 *M.* — Zulassungsbedingungen wie bei den anderen preuß. Universitäten. Immatrikulation von Ausländern nach Genehmigung des Ministeriums im einzelnen Falle. Für die Wirtschafts- und sozialwiss. Fakultät, welche nach ihren Satzungen auch die Aufgaben einer Handels-Hochschule sowie zunächst auch einer Hochschule für kommunale und soziale Verwaltung zu erfüllen hat, können immatrikuliert werden: Inländer, welche die Voraussetzungen der Zulassung zu den entsprechenden Prüfungen (kaufmännische Diplom- oder

Handelslehrer-Diplomprüfung bzw. Prüfung für Kommunal- oder Sozialbeamte) erfüllen. Ausländer können immatrikuliert und bei jeder Fakultät eingetragen werden, sofern sie sich über den Besitz einer Schulbildung ausweisen, welche der für Inländer bezeichneten für gleichwertig zu erachten ist. In der Wirtschafts- und sozialwissenschaftlichen Fakultät können bis auf weiteres auch Ausländer, die sich im Besitze eines Reifezeugnisses nicht befinden, zur Immatrikulation mit der kleinen Matrikel unter den gleichen Bedingungen wie Inländer zugelassen werden. An den Vorlesungen der Universität können als Gasthörer auch solche Personen teilnehmen, die, ohne als Studierende immatrikuliert zu sein, einem Berufsstudium obliegen wollen. Als Besucher können an einzelnen Vorlesungen weiter solche Personen teilnehmen, die lediglich auf ihre wissenschaftliche Fortbildung bedacht sind. Über die Zulassung der Gasthörer wie der Besucher entscheidet der Rektor. Gebühren u. Honorare pro Semester: a) Immatrikulierte Studierende: Bibliotheksbeitrag 3 *M*, Auditoriengeld 10 *M*, Bibliotheksgebühr 5 *M*, Krankenkassenbeitrag 20 *M*, Unfallversicherungsbeitrag 1,50 *M*, Studentenaus-schußkasse 15 *M*, Studentenfonds 1 *M*, Seminargebühr 5 *M* u. Mediziner u. Naturwiss. eine Institutsgebühr von 10 *M*. Das gewöhnliche Honorar für privatim angekündigte Vortragsvorlesungen beträgt in allen Fakultäten 8 *M* für die Wochenstunde. Für Experimentalvorlesungen und Übungen können höhere Sätze erhoben werden. b) Inländische Gasthörer u. Besucher: Gasthörer- bzw. Besucherschein 5 *M*, Gasthörer außerdem 10 *M* Auditoriengeld. c) Ausländische Gasthörer und Besucher: die für die ausländ. Studierenden bestimmten Sätze. — Stundung der Vorlesungshonorare nicht möglich, dagegen teilweiser Erlaß. — Belegen der Vorlesungen innerhalb vier Wochen nach Beginn des Semesters. — Wohnungen für Studierende vermittelt kostenlos der Wohnungsausschuß des Allg. Student.-Ausschusses (Wohnungswesen).

Universität.

Eröffnet 12. Juni 1919.

Beginn der Vorlesungen: 2. November.

Rektor: Heinr. Lehmann (rechtswiss. Fak.). — *Prorektor*: Moritz (med. Fak.). — *Dekane*: v. Wiese u. Kaiserswaldau, Planitz, R. Müller, Rinkel.

I. Wirtschafts- u. sozialwissenschaftl. Fakultät.

Dekan: Leop. v. Wiese u. Kaiserswaldau.

Pff. ord.: F. Beckmann (31. 5. 88) Einf. in d. Volkswirtsch. 3; Organisat. d. Produktion 2; Geld u. Kredit 3; volksw. Sem. (in 2 Abt.) je 2; Exkurs. — Chr. Eckert (16. 3. 74) Finanzwiss. 3; Kolloqu. (Handels- u. Weltwirtsch.-Polit.) 1; volksw. Sem. 2. —

B. Kuske (29. 6. 76) dtsh. Wirtschaftsgesch. II 2; Weltwirtschaft. II 2; dtsh. Finanzpolit. 1; wirtsch.-histor. Sem., Abt. ält. u. neuere Zeit je 2. — P. Moldenhauer (2. 12. 76) Soz.-Versicherung. Deutschlds. 2; Kolloqu. darb. 2; Uebgn. (Priv.-Versicherung.) 1; Sem. 2. — Willi Priem, allg. Betriebswirtschaftsl. 2; Zahlungs- u. Kreditverkehr 3; priv. Kapitalanlage u. Vermög.-Verwaltg. 1 5; Besprechg. (Bankbetrieb) 2; Banksem. I u. II je 1. — Eug. Schmalenbach, Grundlag. d. Selbstkostenrechng. 1 5; Techn. d. geschäftl. Gründgn. u. Umwandlgn. 2; monatl. Gewinnrechng. 2; Verwaltungsgliederg. d. Großbetriebe 1; Kolloqu. 1; Fabrik-Sem. I u. II; Betriebssteuern 2; Revis.-Techn. 1. — Benedikt Schmittmann (4. 8. 72) soz. Gesetzgeb. u. Verwaltg. d. neuen Reiches 2; Soz.-Versicherung. 1; Wohngs.- u. Siedlgspolit. 1; soz.-polit. Sem. 2. — K. Thieß (19. 9. 70) spez. Volkswirtschaft. II 2, IV 2; Kolloqu. (Finanzwiss.) 1; volksw. Sem. I u. II je 2. — Leop. v. Wiese u. Kaiserswaldau (2. 12. 76) allg. Volkswirtschaft. II 3; Kolloqu. 1; Gesch. d. Volkswirtschaft. II (v. Adam Smith an) 2; Kolloqu. (Sozialpolit.) 1; volksw. Sem. 2; soziol. Sem., Unt.- u. Ob.-Stufe je 1.

Pff. ord. hon.: K. Hugo Lindemann, kommunale Wohlfahrtspflege 2; städt. Wohnungsfrage 1; Uebgn. (Kommunalpolit.) 2. — Alex. Wirminghaus, Handelspolit. 2; d. dtsh. Wirtschaftsleb. f. Anf. 1; verkehrswirtsch. Uebgn. 2; Uebgn. (volksw. u. wirtsch.-statist. Einzelfrag.) 2.

Priv.-Dozz.: Jak. Breuer, Einf. in d. Statist. 2; Wirtschaftsstatist. 1; wiss. u. techn. Hilfsmittel d. Betriebsstatist. 1; statist. Prosem. u. Hauptsem. je 2.

Assist. m. Lehrauftr.: Dr. Erw. Geldmacher, doppelte Buchführg. u. Abschlußtechn. 4; d. Bilanz 3; Besprechg. (Treuhandpraxis) 2; Fabrik-Sem. 2. — Dr. Rud. Seyffert, allg. Werbelehre 2; Organisat. groß. Detailhäuser 1; Techn. d. Warenverkehrs 2; Kolloqu. 2; Warenhand.-Sem. I u. II je 2.

Mit Vorlesgn. betraut: Dir. Hub. Bel, Hypothek.-Verkehr 1; Uebgn. (Effekt.-Handel) 1; Sparkassenwesen 1.

Beauftr. Lehrkräfte: Dr. Apolt, Praxis d. Handelskamm. u. wirtsch. Verbände 1; Uebgn. dazu 1. — Pf. Th. Brinkmann (24. 4. 77) Agrarfrag. d. Gegenw. 1. — Dr. E. Esch, Betriebswirtschaftsl. d. privat. Verkehrsunternehmgn. 2; Sem. 2. — Dr. Gg. Fuchs, Genossenschaftswes. u. -recht 2. — M. Harzmann, doppelte Buchführg. u. Abschlußtechn. 4; Warenverkehr 2; Bilanz u. Steuer 2; Fluß- u. Seefrachtwes. 1; Ausfuhrhandel 1; Organisat., Statist. u. Überwachg. im Warenhand.-Betrieb 1. — Dr. O. Helder, Güterverkehr 2; Besprechg. (Frachtreklam. u. Entschädiggn. b. Eisenb. u. Post) 1. — Dr. Gg. Neuhaus, Bevölkerungsstatist. u. -polit. 2; Sozialstatist. 1; statist. Sem. I u. II je 2. — W. Rüdorscheidt, kaufm. Rechnen I u. II je 2. — K. Rintelen, Großverkehrs-Frag. d. In- u. Auslandes 2. — F. Runkel, Marktberichterstattg. 2; Telegramm-Codes 1. — Dr. Pet. Hans Weller, Buchhaltgsles. 2. — Dr. Gg. Witzel, volksw. Quellenkde. 1.

II. Rechtswissenschaftl. Fakultät.

Dekan: Hans Planitz.

Pff. ord.: Art. Baumgarten, jurist. Methodenl. 2; dtsh. Reichs-
straf. 5; Strafprozeß. 3; Uebgn. (Strafr.) 2; Sem. 1 pg. — Godeh.
Joh. Ebers (24.9.80) allg. Staatsl. 2; Staatsbürgerkde. 2; dtsh.
Reichs- u. Landesstaater. 4; Konversat. 2; kirchenr. Sem. 1 pg. —
Heinr. Lehmann (20.7.76) bürgerl. R., allg. Tl. 4; Handels- u. Schiff-
fahrtr. 5; Arbeitsr. 2; Sem. dazu 1 pg.; zivilproz. Uebgn. 2;
Pandekt.-Exeg. 2. — Hans Lewald (29.5.83) röm. Rechtsgesch. 3;
bürgerl. R. (Schuldverh.) 5; Uebgn. (bürgerl. R.) f. Anf. 2; romanist.
Sem. 1 pg. — Heinr. Mittels, dtsh. Rechtsgesch. 4; Sachenr. 4;
Familienr. 3; Erbr. 2; Genossenschaftswes. u. -recht 2; Uebgn.
(bürgerl. R.) f. Vorger. 2. — Hans Planitz (4.5.82) dtsh. Privatr. 4;
Grundz. d. bürgerl. R. 5; R. d. Wertpapiere 2; Uebgn. (Handelsr.)
2. — F. Stier-Somle (18.7.73) dtsh. Zivilprozeßr. (ohne Zwangs-
vollstreckg.) 4; engl. Staatsr. 1; Verwaltgr. I u. II 6; Reichs-
steuerr. (bis Weihn.) 1; Uebgn. (öff. R.) 2; Sem. f. Polit. 2 pg.

Pff. ord. hon.: Ed. Gammersbach, bürgerl. R. u. Handelsr. III 3;
Uebgn. (Handelsr.) 1. — Alfr. Wlornszowski, Einf. in d. Privatr. 1;
bürgerl. R. u. Handelsr. I 4.

Priv.-Dozz.: Hans Goldschmidt, Rechtsentw. in Preußen 1; R. d.
wirtsch. Verwaltg. 2; Konversat. u. Repetit. (dtsh. Rechtsgesch.
u. dtsh. Privatr.) 2. — Pf. Edm. Kloeppe, Patent- u. Markenr. 1.

Mit Halt. v. Vorlesgn. beauftr.: Dr. Pet. Aberer, Bankr. 1;
Börsenr. 1; bürgerl. R. u. Handelsr. II 2; Uebgn. f. Anf. 2. — Dr.
Aug. Adenauer, bürgerl. R. u. Handelsr. IV 3. — Dr. O. Feist, Stempel-
steuergesetze 2. — Dr. Hub. Graves, Zwangsvollstreckgr. 1; Kon-
kursr. u. -verfahren 2; Uebgn. (Wechsel- u. Scheckr.) 2; Besprechg.
zivilproz. Fälle f. Anf. 1. — Dr. O. Hedding, Umsatzsteuer 2. —
W. Hüster, Steuern v. Einkomm. 2. — Dr. Lammeyer, Lat.-Kurs f.
Jur. I u. II je 3. — Dr. Jos. Schmitz, Reichsabgab.-Ordng. 2.

III. Medizinische Fakultät.

Dekan: Reiner Müller.

Pff. ord.: G. Aschaffenburg, psychiatr. Klin. 3 pss.; gerichtl.-
psychiatr. Prakt. f. Med. u. Jur. 2 pss.; Arbtn. in d. Klin. tägl. pg.
— Alb. Dietrich, spez. pathol. Anat. 4; pathol.-anat. Demonstr.
1 ö.; Kurs d. pathol. Histol. (m. Siegmund) 4; Sektionstechn.
(m. Frank u. Siegmund) 4. — P. Frangenhelm, chir. Klin. 6 pss.;
klin. Visite 1 ö. — Heinr. Flüth, gynäkol. Klin. 3; gynäkol. Operat.
pg.; gynäkol. Propädeut. 2; geburtsh. Operat.-Kurs am Phantom
f. Anf. 3. — Osk. Gros (18.3.77) exp. Pharmakol. I 4; Uebgn. dazu 1;
Arbtn. im Inst. tägl. ö. — Heinr. Ew. Hering, pathol. Physiol. 3; Arbtn.
f. Vorger. g. — Frz. Kühls, Klin. d. inn. Med. 6; Perkuss.-Kurs f. Anf. 4;
Mikrosk. u. Chem. d. Se- u. Exkrete 2; Invalidit., Unfall u. inn.
Krkhthn. 1. — F. Moritz, med. Klin. 6; med. Poliklin. (m. Schott)
4; Einf. in d. inn. Med. 2 ö.; Perkuss.-Kurs f. Vorger. (m. Schott
u. Hess) 4. — Reiner Müller, Hyg. II 3; hyg.-bakt. Kurs 4 pss.;
Impfkurs u. Immunit.-Lehre (m. Meder) 2; hyg. Besichtiggn. ö.

— H. **Preyslag**, Klin. d. Ohren-, Nasen- u. Kehlkopfkrkhtn. 3 pss.; Operat. 6 m. 2 ö. — Aug. **Pröbsting**, Augenklin. 3 pss.; Augenpoliklin. 1 ö.; Untersuchungsmethdn. (m. Cords) 2. — Ferd. **Siegert**, Kinderklin. 4 pss.; Säuglingssterblichkt. u. -fürsorge 1 ö. — O. **Tilmann**, chir. Klin. 6 pss.; chir. Propädeut. 4; chir. Tuberkul. 1 ö. — Ferd. **Zinßer**, Klin. d. Haut- u. Geschl.-Krkhtn. 3; Syphil. u. syphil.-ähnl. Erkrkgn. d. Mundes 1 pss.; Strahlenther. 1 ö.

Pff. ord. hon.: F. **Frank**, geburtsh. Klin. 3 pss.; theoret. Geburtsh. 2; operative Geburtsh., f. Geübt. 2. — Peter **Krautwig**, soz. Hyg. 2 ö.

Pf. ext.: K. **Cramer**, Orthop. 1 pss.; Unfallchir. 1 ö.; Massagekurs 1 pss.; Arbntn. im Inst. 4.

Priv.-Dozz.: L. **Beltz**, Disposit. z. inn. Krkhtn. 1; Perkuss.-Kurs f. Anf. 4. — M. **Budde**, chir. Propädeut. 4; Fraktur. u. Luxat. 2; Nachbehdlg. chir. Erkrkgn. 1. — Jak. **Bungart**, chir. Diagnost. 2; chir. Erkrkgn. d. Mundhöhle u. Speiseröhre, f. Zahnärzte 1. — Pf. A. **Busch**, Psychopathol. d. Jugendlich. 1. — Pf. R. **Cords**, Augensymp. b. Allg.-Leiden 1; poliklin. Uebgn. 1; s. a. *Pf. ord.* **Pröbsting**. — Pf. Eug. **Czaplewski**, Schulhyg. 1 ö; Gewerbehyg. 1; ansteck. Krkhtn. II 1. — W. **Döderlein**, Ohren-, Nasen-, Kehlkopf-Spiegelkurs. — M. **Döllner**, Staat u. Medizin 1 ö; Sem.-Uebgn. 2. — Heinr. **Fischer**, Haut- u. Geschl.-Krkhtn. (prakt. Uebgn.) 2. — Ant. **Frank**, gerichtl. Med. 2; Begutachtg. zw. Unfall u. Tod 1; pathol.-anat. Diagnost. (Uebgn.) 1. — Pf. Rud. **Graeßner**, Röntgendiagnost. 1; Strahlenther. 1. — H. **Haberland**, Verbandkurs 2; spez. Chir. 2; exp. Chir. 2 pss. — O. **Heß**, klin. Hämatol. (Prakt.) 2; s. a. *Pf. ord.* **Moritz**. — Pf. F. **Kayser**, allg. Chir. 3; spez. Chir. 1. — B. **Kisch**, physikal. Chem. f. d. prakt. Arzt (Grundbegriffe) 1; allg. Biol. I 1 pss. — F. **Kroh**, chir. Propädeut. 8; Fraktur. u. Luxat. 2; Chir. d. Mundhöhle f. Zahnärzte 1. — Pf. Ed. **Meder**, ärztl. Rechtskde. u. soz. Med. 1. — Pf. Em. **Meirowsky**, Hyg. d. Geschl.-Krkhtn. 1 ö.; Labor.-Arbntn. pg. — O. **Oertel**, f. Kliniker: topogr. Anat. 3, Zentr.-Nervensyst. 2; Anat. d. Leibesübgn. II 3. — Kurt **Schoelder**, allg. Psychopathol. 1; Psychol., f. Med.; Besprechgn. 1. — Ed. **Schott**, Wasser-, Wärme-, Strahlenbehdlg. in d. inn. Med. 1. — Herb. **Slegmund**, Pathol. d. Entw. u. Formgestaltg. 1. — Pf. Gottfr. **Theien**, Erkrkgn. d. Harnwege 2. — Erw. **Thomas**, Ernährgekrkhtn. d. Säuglings 2; Untersuchg. d. Säugl. u. Kleinkindes 1. — E. **Wehner**, allg. Chir. 2; chir. Kolloqu.; Urol. d. prakt. Arztes 1; Cystosk. 1. — Pf. K. **Zilkens**, Uebgn. f. Med. (Zahnkrkhtn.) 1; Zahnhlkde. f. Zahnärzte 1.

IV. Philosophische Fakultät.

Dekan: R. **Rinkel**.

Pff. ord.: Aug. **Darapsky** (3. 5. 74) org. Exp.-Chem. 4; chem. Technol. I 2; Theor. d. Chem. in ihr. gesch. Entw. 1; groß. u. kl. chem. Prakt. (m. E. Müller u. Kessler). — E. **Fischer** (12. 7. 76) Algebra 4; Funkt. reeller Variablen 3; Sem. 2 pg. — Just. **Hashagen** (21. 12. 77) Parteigesch. d. Reichstags 2; neuere rhein. Gesch. 2; Uebgn. (dtsh. Verfassungsgesch.) 2; Uebgn. (Zeitgesch.) f. Anf. 2; Einf. in d. gesch. Methode 1. — Etienne **Lorok**, histor. frz. Synt.

2; Molière 2; Aucassin et Nicolette 2; Uebgn. (Vortr. frz. Dichtgn.) 1; frz. Sprachkurs I 3; Französ. II 8. — F. v. d. Leyen (19. 8. 73) dtseh. Dichtg. im Mittelalt. 4; altdtseh. Grammat. 2; Ibsen, Björnson, Strindberg 1; dtseh. Prosem. u. Sem. je 1. — R. Rinkel (15. 1. 72) Exp.-Phys. 4; Funkentelegr. 1; kl. u. groß. phys. Prakt. — Rob. Saltschlok (24. 4. 67) Platon u. Aristoteles 2; soz. Ethik u. Pädag. (Grundfrag.) 2. — M. Scheler, Einl'tg. in d. Philos. 2; üb. d. Solidarism. 2; Vorbilder u. Führer 1; philos. Sem. 2. — Arn. Schärer, histor. u. deskriptive neuengl. Grammat. 4; altengl. Grammat. u. Uebgn. 1; Lord Byron (Sem.) 2; engl. Sprachkurse. — Frz. Schultz (4. 2. 77) dtseh. Lit. (Ausgang d. 17. Jahrh. bis z. Sturm- u. Drangzeit) 4; Goethes Faust 2; dtseh. Dichter d. Gegenw. 1; Sem.: Hans Sachs Fastnachtsspiele 1, Höltz u. Hölderlin 2 pss. — Mart. Spahn (7. 8. 75) v. Krimkrieg bis z. Weltkriege 4; Entw.-Stufen d. auswärt. Polit. seit Bildg. d. Nat.-Staaten 1; Kolloqu. 1; Uebgn. 2; Einf. in d. Bücherkde. d. Geschichtswiss. 1. — Frz. Thorbecke (8. 11. 75) Mittelmeerländ., Natur, Kultur u. Wirtschft. 3; polit.-geogr. Bild d. Welt nach dem Friedensschluß 1 5; Sem. 2; wirtsch.-geogr. Uebgn. 2.

Pff. hon.: Pet. Esser, Kryptogam. 3; mikrosk. Uebgn. f. Vorger. 4; Kolloqu. 2; Leitg. selbst. wiss. Arb'tn. 5 tägl. — Willy Fey, Einf. in d. Völkerkde. 2; kunstgesch. Uebgn. 2.

Priv.-Doz.: E. Böckm, Sinfonie u. Suite 2; Musik seit. Rich. Wagner 1; Collegium music.; Sem. 1+2. — Jos. Druxes (1874) polit. Arithm. 2; Versich.-Mathem. II 1; analyt. Geom. d. Ebene inkl. Determinant. 2 5; Einstein'sche Relativit.-Theor.; Uebgn. (Diff.- u. Integr.-Rechng.) 2. — Willi Haas, allg. Psychol. 2; d. okkult. Phänomene 1. — Hessen, mittelalt. Philos. 2; philos. Hauptströmgn. d. Gegenw. 1; erkenntn.-theoret. Uebgn. 1 pg. — P. Henigshelm, Soziol. d. Naturvölk. 1; Gesch. d. Erziehg., d. Unterr. u. d. Bildgswes. 2; angew. Soz.-Pädag. u. prakt. Volksbildgswes. 1; Kolloqu. 1. — W. Kahl, allg. Erziehgs'l. 2; pädag. Zeit- u. Streitfrag. 1; Sem.-Uebgn. 2. — Hans Kessler (8. 2. 83) Warenkde. I 2; Teerfarbstoffe 1; färbereichem. Prakt. 3; Sem. 1. — Rud. Kousen, neuere Philos. 4; Hauptprobl. d. Philos. 2; Sem.-Uebgn. 2. — J. Lindworsky, exp. Psychol. 4; Prakt. dazuf. Anf. 2; psychol. Kolloqu. f. Anf. u. Vorger. je 1; Anl'tg. z. wiss. Arb'tn. — P. Luchtenberg, philos. Grundlag. wiss. Pädag. 2; Erkenntn.-Lehre als Einl'tg. z. Philos. d. Gegenw. 1; Leib-Seele-Probl. 1; Sem. — Albr. Maaco, Eisenerzwirtschaft. 1 pss.; Gefahren d. Bergbaues 1. — K. Menne, van den Vos Reynaerde 2. — Pf. E. Müller, phys. Chem. 2; quantit. Anal. 2; Kolloqu. (anorg. Chem.) 2; gasanalyt. Prakt. 3. — K. Niessen, d. dtseh. Drama d. letzt. 3 Jahrzehnte 2; Vortr.-Uebgn.: I (Lyrik u. Epik), II (Drama) je 1; Uebgn. (moderne Theaterprobl.) 1. — Helm. Pleßner, allg. Gesch. d. Philos. 4; Uebgn. f. Vorger. 2. — Isid. Schefftelewitz, vergl. Sanskr.-Grammat. 2; Sanskr.-Uebgn. 2; Pall 2; Awesta 1; Relig. Zarathustras 1. — Hans Schrader, chem. Grundlag. d. techn. Verwertg. d. Kohlen 1. — Walt. Tuckermann, Wirtschafts- u. Verkehrsgeogr. v. Deutschld. 2; Verbreitg. d. Deutsch. in Europa 1; Uebgn. (polit. Geogr.) 2. — Adam Wrede, althhein. Gedichte 2; d. Volkskde. als Wissenschaft. 2; d. rhein. Landvolk 1; Uebgn. 2.

Lektt.: F. Feilgenhauer, Neugriech. 2; *εἰκολοὶ συνομίλου* 1; Altkirchenslaw. 1; bulg. Formenl.; Russ. 3; russ. Lekt. 3; russ. Synt. 1. — Dr. Jos. Fontes, Span. f. Anf. 2; span. Anf.-Kurs (Forts. v. S.-S.) 2; span. Handelskorresp. 1; Lekt. 1. — Dr. K. Lokotsch, Arab. 2; arab. histor. Texte; neupers. Texte 1; Lekt. modern. türk. Prosa 2; semit. Uebgn. 1. — F. Michels, Französ. III 3; Conversat. 1; ital. Sprachkurs I 3, II 2. — Henry Odenbach, neufrz. Uebgn. 3; lect. expliquées 1; le théâtre franç. (20. Jh.) 1. — Alice Rüsehkamp-Whitehead, engl. Sprachkurse; English Readings 1. — O. Ferd. Schmidt, engl. Sprachkurse. — Pf. Ew. Straesser, Kontrapunkt 2. — Edith Weinreich-Williams, engl. Sprachkurse; Essays and Essay-Writers 1.

Mit Halt. v. Vorlesgn. beauftr.: Dr. R. Jungbluth, nhd. Grammat. (Satzl.) 2. — Gg. Kinsky, Musikinstrum. 1; Musikbibliogr. 1. — Pf. Clem. Löffler, Organisat. u. Benutzg. d. Univ.-Bibl. (3 Vortr.). — Pet. Rustemeyer, pädag.-didakt. Uebgn. 2; Lehrversuche u. -proben 2. — Dr. S. Simchowitz, Regiekunst 1. — Pf. Norb. Tilmann, Geol. 3; Vulkane u. Erdbeb. 1; geol. Uebgn. 2.

Lehrer d. Künste u. Fertigkeiten: Hans Douvers, Kurzschrift nach Gabelsb., 2 Kurs. je 2. — W. Wasser, Kurzschr. nach Stolze-Schrey I u. II je 2. — Univ.-Fechtl. H. Hüttner, Fechten. — Univ.-Turnl. M. Willpütz, Turnen.

Bibliotheken.

Die Univers.- u. Stadtbibliothek zerfällt in drei vorläufig noch räumlich getrennte Abteilungen: 1. Bibliothek d. philos. Fakultät u. Stadtbibl., Gereonskloster 12. Leiter: Pf. Clem. Löffler. — 2. Bibliothek d. wirtsch.- u. sozialwiss. u. d. rechtswiss. Fakultät, Claudiusstr. 1. Leiter: Dr. Gg. Witzel. — 3. Bibliothek der mediz. Fakultät, Lindenburg. Leiter: Dr. Gottfr. Krieker. Neben diesen drei großen Bibliotheken bestehen die Instituts- und Seminarbibliotheken.

Akademische Vereinigungen*).

Commentwaffe: Korbschläger.

Corps im Kössener SCV. (cf. I. a. 1). Kölner SC.: Friso-Lüneburgia, gest. 12. 6. 54 zu Göttingen, susp. 27. 4. 68, rek. in Köln 18. 2. 1920. Rot-blau-weiß, Fb. blau-weiß, P. Silber (bis 1921 Füchse kein Band), d. blaue M. XXX, XX, X. Kn.: Altes Präsidium, Schildergasse. — Hansea, gest. 23. 5. 01 als Ak. Vb., s. SS. 20 ren. Corps, rez. 18. 2. 21. Rot-weiß-gold, Fb. rot-weiß, P. Gold, weiße M. u. Fm. (anfangs weiße St.). X, XX, XXX. Kn.: Sachsenburg, Sachsenring 5 I.

Burschenschaft in der DB. (cf. I. a. 4): Germania, gest. 14. 5. 20. Schwarz-weiß-rot, Fb. schwarz-weiß, P. Silber, h.rote M. PVh.: Bonner Burschensch. Kn.: Ulreporfte.

*) Vgl. Nachtrag Seite 368.

Landmannschaften in der DL. (cf. I. a. 5): *Hamburgia*, gest. 16. 7. 88 in Bonn als Stammtischgesellschaft. (Hamburger Tisch), s. 98 fr. Vg. *Hamburgia* (bed. Sat.), s. 03 Vb. m. u. S., s. 08 ohne pharm. Fachprinzip, s. SS. 10 ftr., s. WS. 10/11 e. W., rek. in Köln 1. 5. 20 als L. Blau-weiß-rot v. u., Ff. weiß-blau, P. Silber, d. blaue (in Bonn silbergraue) M. (bis SS. 10: blau-weiß-rot, Ff. blau-weiß-blau, Bz.). Kn.: Alter Posthof, Kreuzgasse. — *Teutonia*, gest. 27. 5. 1913 als nfr. Ak. Vg. (violett-weiß-grün, dann grün-weiß-schwarz, Bz.), s. 18. 12. 19 deutschvölk. B., s. 12. 7. 20 L. Violett-weiß-gold, Fb. violett-weiß, P. Gold, violette M. Kn.: Karthäuserwall 62. — PVh.: Bonner LC. (Rheinischer LC.).

Turnerschaften im VC. (cf. I. a. 6). VC-Köln: *Ubia*, gest. 16. 6. 01 als fr. T. (bordeauxrot-weiß-grün, rote M.), s. SS. 02 Ak. Vb. m. u. S. u. e. W., s. SS. 03 BM., s. XII. 20 im VC. H. blau-rot-gold, Fb. blau-rot, P. Gold, h. rote M. u. Fm. (bis Ende WS. 11/12 rotseidene St.). Kn.: Mainzerstr. 52 I. — *Arminia*, gest. 19. 6. 02 als ATV., im VC. s. XII. 21. Schwarz-rot-weiß, Ff. schwarz-rot, P. Silber, karminrote M. (bis Ende XI. 19 schwarz-rot-gold, P. Gold). Kn.: Bagenhaus.

Farbentr. Verbindung m. u. S. u. e. W. im Lichtenfelser CC. (cf. I. b. 5): Ak. Vb. *Rheno-Franconia*, gest. 12. 6. 02 als Stenogr.-V. nach Stolze-Schrey, s. Ende SS. 03 Vb., s. 1913 im LCC. Schwarz-gold-grün, Fb. grün-schwarz-grün, d. grüne M. u. Fm. Keine BM. Kn.: Reichskanzler, Barbarossapl.

Burschenschaft im ADB. (cf. I. b. 1): *Alemannia*, gest. 16. 1. 1920, im ADB. s. Pfingsten 20. Schwarz-rot-gold, schwarze Samt-M. VM.

Sängerschaft im Weim. VDS. (cf. I. b. 2): *Merovingia*, gest. 29. 7. 90 in Bonn als *Bardia* [grün-weiß-rot, Ff. weiß-grün-weiß, grüne, anfangs blaue M.], aufgelöst 18. 7. 1906, rek. als *Rheno-Guestphalia* m. derselben Couleur 25. 4. 14 unter Verschmelzung m. d. susp. Sängerschaften *Gotia-Münster* [gest. 31. 1. 90 als pharm. Vb., s. 28. 10. 1904 Sängersch., susp. 1913; weiß-schwarz-h. blau-weiß, Ff. schwarz-blau, h. blaue M.], susp. 1914, rek. 8. 6. 1919 in Köln unter Verschmelzung m. d. Vb. *Merovingia* [gest. 1. 8. 1912 in Bonn als *Ubia* (grün-gold-schwarz), s. 18. 5. 19 in Köln als *Merovingia*; schwarz-silbergrau-grün, Ff. schwarz-grau, graue M.], s. 25. 9. 1919 ren. im VDS. H. grün-weiß-rot, Ff. weiß-grün-weiß, P. Silber, h. grüne M. VM. Kn.: Kränkel, Martinstr. 24 I.

Freie Verbindung mit Couleur: Rheno-Ripuarica, ak. Vb. gest. 7. 8. 20. Schwarz-silber-grün, Ff. silber-schwarz-silber, P. Silber, silbergraue M. U. S.

Jüdische Verbindung im KC. (cf. I. b. 4): *Rheno-Guestphalia*, gest. 16. 3. 19. H. blau-weiß-silbergrau, Ff. weiß-grau, P. Silber, silbergraue M. (anfangs grün-gold-rot). VM. Kn.: Meister Gerhard, Meister Gerhard-Str. 30.

Ak. Turnerverbindungen im ATB. (cf. I. c. 2): *Markomania*, gest. 12. 12. 19, im ATB. s. 12. 12. 19. Rot-grün-gold, Bz. Kn.: Altes Präsidium. — *Roland*, gest. 15. 7. 1904 als ak. V. Trust, seit

1902 ATVbg. Roland, im ATB. s. 1. 6. 20. Schwarz-weiß-grün, P. schwarz, Bz. Kn.: Mainzerhof, Mainzerstr. 17.

Verein Deutscher Stud. im Kyffh.-Verb. (cf. III. i. 1), gest. 11. 12. 1919. Schwarz-weiß-rot, n. g. U. S. Kn.: Heidelberger Faß. Br.: Univ.

Mfr. Sängerverbindung im Sondersh. Verb. (cf. I. c. 1): Rheno-Skaldia, gest. 20. 7. 19, bis II. 21 Ak. Musik-V. Rot-weiß-grün, n. g. Heim: Josefstr. 15.

Nichtkonfess. Verbindung mit MV.: a) Wingolf, gest. 19. 8. 20, im WB. adm. 26. 5. 20. Schwarz-weiß-gold, P. oben rot, unten weiß, Fb. (s. Ende WS. 20/21) weiß-gold-weiß, P. oben rot, unten Silber, CK.-Band schwarz-weiß-schwarz, P. rot bzw. weiß, schwarze Samt-M. Kn.: Rest. Nussa, Aachenerstr. — b) im Verband Deutscher Burschen (VDB., cf. II. d. 3): Fr. B. Askania, gest. 19. 6. 1919 als fr. B. Rheno-Asgardia in Bonn, s. 15. 10. 19 in Köln, 14. 6. 20 i. Rhein. Kartell freier Burschensch., s. 14. 7. 20 im Godesberger Convent freier Burschenschaften (Goldviolett-grün, Fb. goldviolett, violette, dann goldorange M.), 24. 6. 21 verschmolzen m. d. Freundschaftsbund freier Stud. deutscher Gesinnung Askania (gest. 10. 12. 20), deren Name u. Farben übernommen wurden, s. 4. 7. 21 Ren. im VDB. Orange-silber-blau, Fb. blau-silber-blau, Verkehrsfarben orange-silber, P. Silber, blaue M.

Farbentr. kathol. Deutsche Stud.-Verbindungen m. MV. im CV. (cf. II. e. 1): Ak. Vb. Rhein-Rappoltstein, gest. 27. 2. 05 in Straßburg als Rappoltstein (v. Badenia abgezweigt), fr. s. 2. 6. 05, susp. 29. 11. 1918, rek. 31. 5. 19 als Rhein-Rappoltstein in Köln. H. blau-rot-silber, P. oben Silber, unten blau, Fb. silber-rot, P. oben rot, unten Silber, h. blaue M. X, XX, XXX. Kn.: Rest. Kränkel, Martinstr. 24. — Rheinland, gest. 21. 6. 13, s. SS. 14 ftr., im CV. s. 2. 7. 19. D. grün-weiß-h. grün, Fb. h. grün-weiß, P. Silber, h. grüne M. Kn.: Alteburgerstr. 20 I. — Eckart, gest. 1. 3. 20 von Rheinland unter Verschmelzung m. d. Altherrenschaft von Erwinia-Straßburg [gest. 16. 2. 05, im KDV., s. 15. 3. 11 im CV. als fr. Vg., rez. 6. 9. 11, aufgelöst Dezbr. 1912; violett-weiß-schwarz, s. SS. 11 violett-silber-purpurrot, violettblaue M. u. weiße St.]. Violett-silber-rot, Ff. silberviolett, weiße St.

Nichtfarbentr. kathol. Vereine m. MV. am KV. (cf. II. e. 2): Ak. V. Suevia, gest. 4. 7. 04, bis 6. 12. 04 Rhenania, s. VI. 10 im KV. als ao. V., s. SS. 19 o. V. Grün-silber-rot (anfangs grün-weiß-rot), n. g. Kn.: Bürgergesellschaft, Appellhofpl. 20a. — Nibelung, gest. 14. 11. 19, publ. 12. 1. 20. Gold-weißviolett, n. g. Kn.: Alter Posthof, Kreuzgasse; Br.: Univ. — Winfridia, gest. 2. 5. 13 als wissenschaftl. Stud.-V., bis SS. 14 Renaissance, im KV. s. Febr. 1920 als ao. V., s. Pfingsten 1921 als o. V. Grün-gold-rot, n. g. Kn.: Heidelberger Faß, Deutz; Br.: Univ. — Im FVh. zum KV. s. Pfingsten 1921: Balmung, gest. 23. 3. 1920. Silber-schwarz-grün-silber, n. g.

Wissenschaftl. kathol. Stud.-Vereine im UV. (cf. II. e. 3): Unitas-Erwinia, gest. 21. 10. 98 zu Straßburg, s. 26. 7. 99 im UV., susp. SS. 15, rek. in Köln 11. 6. 19 unter Verschmelzung m. d. Kölner U.-

Kränzchen (gest. 28. 10. 18). Blau-weiß-gold, n. g. — Unitas-Rheinmark, gest. 1920 von U.-Erwinia. Gold-weiß-blau, n. g. Heim: Annohaus, Annostr. 86. — Unitas-Landshut, gest. 7. 6. 1920 von U.-Erwinia, im UV. s. 19. 5. 21. Blau-weiß-gold, n. g. Lokal: Annohaus. — Deutschritter-Unitas (commentlos), gest. 15. 6. 1920, im UV. s. 19. 5. 21. Blau-gold-weiß, n. g. Lokal: Albertustr. 36.

Hochlandverbindungen im HV. (cf. II. e. 5): Hochland Rüdiger, gest. 3. 11. 20. Abz.: Blaue Blume. — Hochland Hildegund, gest. 5. 11. 20 (Studentinnen-Vb.). Abz.: Blaue Blume.

Jüdische Korporationen mit MV.: a) im KJV. (cf. II. g. 1): VJSt. Bar Kochba, als Ak, Stammtisch gest. März 1919, als Vb. 15. 9. 19. Blau-weiß-gelb, n. g. — b) im BJA. (cf. II. g. 3): Vg. Jüd. Akademiker, gest. April 1919. Schwarzer Bz. m. Silber-P. Kn.: St. Apenstr. 29.

Sportvereine: Ak. Ruder-V. — Ak. V. Westmark, gest. 18. 2. 03, bis 19. 11. 03 Ak. Gebirgs-V., bis 1. 1. 21 Ak. Wander-V. Weiß-rot-weiß, n. g. Kn.: Bottmühle, Severinswall 82. — Ak. Sportklub, gest. 17. 2. 03. H. blau-gelb-schwarz, n. g. Im Ak. Sportbund (cf. IV. 10). — Stud. Ausschuß f. Leibesübungen, gegr. SS. 14. — Ak. Sport-Vg. (nichtkorp.), gest. 4. 11. 19 (im ASB., cf. IV. 10). — Ak. Ruder-V. (im ARB., cf. I. c. 3). — Ak. Schachklub, gest. 22. 12. 20. Lokal: Münchner Bürgerbräu, Weyerstr. 54. — Allg. stud. Streichorchester.

Kathol. Studentinnenvereine: a) im VKSt. (cf. VI. 3): Hochwacht, gest. 26. 1. 19, im VKSt. s. 18. 6. 20. Grün-gold-grün. Lokal: Rolandstr. 57. — Gisela, gest. 27. 6. 20; o. A., im VKSt. s. Pfingsten 1921. — b) freie: Elisabeth-V., gest. 24. 2. 20. (Sozial-charitative Tendenz).

Wissenschaftl. u. Fachvereine: Vg. d. Stud. des Handelslehramts, gest. 3. 12. 13. — Vg. stud. Lehrer- u. Lehrerinnen, gegr. 29. 7. 20. — Medizinerinnen-Verband, Ortsgruppe, gegr. 29. 7. 20. — Literar.-histor. Vg., gegr. 6. 7. 20.

Sonstige Vereine: Ak. Klub Copierpresse, gest. 1903. O. A. Klubhaus: Sachsenring 31. — Deutsche Christl. Stud.-Vg., gest. 27. 11. 19 (cf. IV. 1). — Vg. freideutscher Stud., gegr. X. 1919. — Vg. ehemal. Offiziere, gest. 10. 6. 20. Blau-gold-grün, n. g. Satisf. freigestellt. — Ak. Bonifatius-V. (cf. IV. 4); I. Priestersem. (gest. 29. 12. 13) u. II. Korporationen. — Kriegsteilnehmerverband (cf. IV. 13). — Ak. Vinzenz-V., gegr. 9. 1. 21 (charitativ, kathol.). — Zirkel Düsseldorf, Vg. Düsseldorf Stud., gegr. 20. 5. 20. — Literar.-tätige Gemeinschaft, gegr. 7. 12. 20 als Rhein. Poetenbund. — Circulo de Amigos del Idioma Español, gegr. VII. 19. Lokal: Bayernhaus, Ubiering.

Freistudentische Organisationen: Freistudentenschaft, gegr. 28. 6. 1906. Schwarz-rot-gold, n. g. — Freie Vereinigung Kathol. Stud. (cf. VII. 2), gegr. 12. 10. 1919.

Fachschaften (cf. VIII.): Klinikerschaft, gegr. 1905. — Juristenschaft, geg. 5. 1. 20. — Handelswissenschaftl. Fachschaft, geg. 6. 7. 20. — Fachsch. der Wirtschafts-

doktoranden, gest. 17. 7. 20. — Fachsch. d. Stud. d. kommunalen u. sozialen Verwaltung, gegr. 2. 12. 20. — Philologenschaft, gef. WS. 20/21. — Chemikerschaft, gest. 19. 2. 20. — Vg. Stud. f. komunale u. soziale Verwaltung, gest. SS. 1918., susp. SS. 20.

Politische Vereinigungen: Deutschnationale Stud. Gruppe, gegr. SS. 19. — Stud.-Abt. d. Deutschen Volkspartei. — Stud. Ortsgr. d. Zentrumspartei (SOZ), gegr. 5. 7. 19. — Vg. Deutsch-demokrat. Stud., gegr. 24. 5. 19. — Vg. sozialist. u. kommunist. Stud., gegr. 19. 6. 1919. — Stud. Ortsgr. d. Deutschen Schutz- und Trutzbundes, gegr. 14. 7. 20.

Der seit SS. 1919 bestehende Allg. Studentenausschuß wird auf Grund des allgemeinen, gleichen und geheimen Wahlrechts gewählt. Er gliedert sich in: 1. Vorstand, 2. engeren Ausschuß, 3. Arbeitsausschüsse, 4. Fakultäts- (Studien-) Ausschüsse.

Die zum Zwecke der einheitlichen Vertretung der Korporationen nach außen hin und der Regelung der in ihrer Gesamtheit sich ergebenden Interessen allgemeiner Art gegr. Vertreter-Sitzung (VS.) der Korporationen ist WS. 20/21 aufgelogen.

Der Cölner Weiße Waffenring (CWW.), der auf deutschvölkischem Boden stand und sämtliche Bestimmungs- oder Besprechungsmensurschlagenden Korporationen umfaßte außer Rheno-Guestphalia, ist WS. 20/21 aufgelogen.

Am 19. 3. 1920 wurde der Verband nichtfarbentragender Corporationen (VNC.) gegründet, dem der VDst., der Ak. Musik-V. u. die beiden ATV. angehören.

Der Kathol. Akademiker-Ausschuß (KAA.) wurde am 1. 1. 1919 gegr. als Zusammenschluß aller kathol. Korporationen und Gruppen zu deren gemeinsamen Vertretung nach außen hin und zur Pflege und Festigung christl. Weltanschauung. Geschäftsstelle: Rolandstr. 57.

Der 6. 12. 19 gegr. Zweckverband der Wildenschaft (ZdW.) will bei den freien Wildenschaftlern und den sich zur Wildenschaft bekennenden Vereinigungen das Interesse an den AStA.-Wahlen fördern und gemeinsames Vorgehen bei diesen erzielen. Im ZdW. sind zusammengeschlossen: 1. die Freistudentenschaft, 2. die Fr. Vg. Kath. Stud., 3. die Vg. freideutscher Stud., 4. Vg. der deutschdemokr. Stud. ferner die Wildenschaften 5. der Vg. Stud. d. Handelslehramts, 6. der Fachschaften, 7. des Zirkels Düsseldorf, 8. die Vg. stud. Lehrer u. Lehrerinnen.

Der SS. 21 gegr. Ring deutscher Korporationen vereinigt deutsche Verbindungen u. Vereine behufs einheitl. Vertretung nach außen u. Regelung innerer Angelegenheiten.

Der WS. 19/20 gegr. Kölner Waffenring besteht aus den u. S. gebenden Korporationen u. gehört dem Allg. deutschen Waffenring an.

Es besteht ein Hochschulring deutscher Art.

KÖNIGSBERG I. Pr.

Immattr.: Termine v. 17. Okt. bis 5. Nov., später nur mit Genehmigung des Kurators. Zulassungsbedingungen wie an den anderen preuß. Universitäten. Gebühren (einschl. Krankenkasse): philos. Fak. 29,50 *M.*, theol., jurist., med. Fak. 33,50 *M.*; Examtr. 9 *M.* — Vorlesurfgn: Annahme innerhalb der 3 erst. Wochen nach Semester-Anfang. — Stundung: Besitzern eines Testimon. paupert. wird das Honorar gestundet, die näheren Bedingungen sind in den „Vorschriften“ enthalten, die jedem Studierenden bei der Immatrikulation eingehändigt werden; auch werden Benefizien (Stipendien, Freitische, freie Wohnung im Kypke- und im Rhesa-Stift) verliehen. — Am 22. Oktober 1898 wurde die „Palaestra Albertina“ eröffnet, die auf Anregung und unausgesetzte, auch pekuniäre Förderung des Dr. med. Fritz Lange zu New-York (Gothiae-Königsberg) geschaffen ist. Dieselbe, vor dem Tragheimer Tor gelegen, ist ein gemeinsames Sport-, Speise- und Gesellschaftshaus für die gesamte Studentenschaft, ausserdem ist in ihr eine mensa academica eingerichtet. Sie enthält Fechtssäle, Hallenbad, Turnhalle, Kegelbahn (Sem.-Beitrag 5 *M.*). Seit dem 1. April 1905 ist ein grösserer Teil der Palaestra vom Staate angemietet worden, worin das theol., jurist., klass.-philol., roman., engl., histor. u. staatswiss. Seminar untergebracht ist. — Arbeitsamt der Freien Studentenschaft für Studierende und das große Publikum.

Albertus-Universität.

Gestiftet 1544.

Anfang 17. Oktober, Schluß 14. März.

Kurator: Ob.-Reg.-Rat Agricola. — Rektor: M. Matthes (med. Fak.). — Dekane: Behm, Litten, Kirschner, Pilliet.

I. Theologische Fakultät.

Dekan: J. Behm.

Pf. ord.: Mart. Schulze (23. 1. 66) Dogmat. II. 4 p.; systemat. Sem. 1 m. 2 pg. — M. Löhr (30. 4. 64) Jesajas 4 p.; Gesch. d. Volkes Israel 2 p.; hebr. Grammat. f. Anf. 3 p.; d. Land d. Bibel 1 ö.; alttest. Sem. 1 m. 2 pg. — Alfr. Uckley (24. 8. 75) prakt. Theol. I 5 p.; Anfert. v. Kateches. 3 p.; Kirche in Polen 1 m. 2 ö.; christl. Archäol. 1 ö.; homilet. u. katechet. Sem. je 1 pg., Besichtig. v. Anstalt. ö. — Alfr. Juncker (4. 7. 65) Joh.-Ev. 4 p., Römerbr. 4 p.; neutest. Sem. 1 m. 2 pg. — J. Behm (6. 6. 83) synopt. Evangelien 4 p.; Galaterbr. 2 p.; neutest. Theol. (Repetit.) 2 p.; neutest. Sem. 1 m. 2 pg. — Er. Seeborg (8. 10. 88) (Bresl.) Dogmengesch. d. Protestantism. 4 p.; Kirchengesch. I 4 p.; Sem. 1 m. 2 pg.

Pf. ord. hon.: P. Genrich, liturg. Sem. 1 m. 2 pg.

Pf. ext.: F. Lexius (18. 9. 59) Kirchengesch. III 4 p.; Gesch. d. Methodism. 1 ö.; kirchengesch. Uebgn. pg.

Doz.: Pf. Aug. Pott (17. 3. 70) Leben Jesu (Hauptfrag.) 2 p.; Gesch. u. Krit. d. neutest. Textes 1 p.; neutest. Zeitgesch. 2 p.; Uebgn. pg. — Pf. Hans Rust (3. 12. 79) Glaubensl. I. 4 p.; hl. Schriften d. nichtchristl. Relig. 2 p.; systemat.-theol. Soziet. 1 pg.; Neu-protestantism. 1 p.

Lekt.: Superint. L. Siedel, poln. Sem. 4 pg. — Dr. Gg. Gerullis, litauisch. Sem. 4 pg.

II. Juristische Fakultät.

Dekan: F. Litten.

Pff. ord.: Fritz Litten (22. 1. 73) jurist. Methodentl. 1 ö.; röm. Rechtsgesch. 3 p.; Grundz. d. röm. Zivilproz. 1 p.; Landwirtschaftsr. I 4 p. — O. Schreiber (11. 5. 82) Schuldverh. 3 p.; Handels- u. Schif-fahrtsr. 4 p.; Priv.-Versicherungsr. 1 p.; Handelsr.-Prakt. 1 m. 2 p.; Sem. dazu 2 pg. — Guido Kisch, dtsh. Privatr. 4 p.; Wechselr. 2 p.; dtshrechtl. Uebgn. 1 m. 2 p.; dtshrechtl. Sem. 1 pg. — Ottok. Tesar, Strafr. I. 4 p.; Zivilproz. I 4 p.; Rechtsphilos. 2 p.; Strafr.-Prakt. 1 m. 2 p.; strafrechtl. Sem. 1 pg. — L. Waldecker (Berlin) Verwaltgsr. 5 p.; Finanz- u. Steuerr. 2 p.; Genossenschaftsr. 1 ö.; Uebgn. (Staats- u. Verwaltgsr.) 1½ p. — Pet. Klein (10. 2. 79) Familienr. 3 p.; Uebgn. (bürgerl. R.) f. Anf. 1 m. 2 p.; Syst. d. röm. R. 5 p.; internat. Privatr. 1 ö.; Kurs z. Einf. in d. Quell. d. röm. R. 2 p. — Herb. Kraus, allg. Staatsl. 4 p.; dtsh. Staatsr. 4 p.; staats- u. verwaltgsrechtl. Sem. pg.; völkerrechtl. u. diplomat. Sem. pg. — W. Sauer, Strafproz. 4 p.; Zivilproz. II 4 p.; Zivilproz.-Prakt. 1 m. 2 p.; rechtsphilos. Uebgn. 1 pg. — NN, bürgerl. R.: I 4 p., V 4 p.; bürgerl. R. (Prakt.) 2 p.

Doz.: Gg. Schüler, Grundz. d. bürgerl. R. 4 p.; Sachenr. 4 p.; Gerichtsverfassg. 1 p.

Beauftr. Doz.: Stadtrat Jul. Boecker, Arbeitsr. 1 p.

III. Medizinische Fakultät.

Dekan: Mart. Kirschner.

Pff. ord.: Gg. Winter (22. 6. 56) geburtsh.-gynäkol. Klin. 5 p.; geburtsh. Operat.-Kurs 3 p.; geburtsh.-gynäkol. Propädeut. 3 p. — E. Meyer (10. 5. 71) psychiatr. u. Nervenklin. 4 p.; Kolloqu. 1½ p. — M. Matthes (7. 2. 65) med. Klin. 5 m. 1¼ p.; Klin. d. Nerven-krkhtn. 1 ö.; Perkuss. u. Auskultat. etc. (m. Klewitz u. Böttner) p.; Labor.-Arbten. f. Vorger. pg. — K. Kaiserling (3. 2. 69) allg. Pathol. 5 p.; pathol. Kurs u. Sem. 6 p.; Sektionskurs 3½ p.; Arbten. im Labor. 5 m. ganztg. pg. — Frz. Kelbel (6. 7. 61) Anat. I 6 p.; Entw.-Gesch. 3 p.; Anat. d. Urogenitalappar. 1 ö.; Präparierübgn. (m. Berg u. Cords) 5 m. 3 p. — Arth. Birch-Hirschfeld (10. 9. 71) klin. Unterr. in d. Augenhkde. 3 p.; Augenspiegelkurs (m. Sattler) 2 p.; Augenhkde. (ausgew. Kap.) 1 ö.; Arbten. f. Geübt. pg. — O. Weiß (22. 7. 71) allg. u. animal. Physiol. 6 p.; Physiol. d. Sinne 2 p.; physiol. Untersuchgn. f. Geübt. tägl. pg.; Besprechgn. 1 ö. — Mart. Kirschner (28. 10. 79) chir. Klin. u. Poliklin. 5 m. 1¼ p.; Operat. (in Grupp.) ö. — Hugo Selter, Hyg.

1 8 p.; hyg.-bakt. Kurs 2 m. 2 $\frac{1}{2}$ p.; Labor.-Arbtt. f. Geübt. tägl. pg.; hyg. Exkurs. 5. — Jul. **Schreiber** (28.2.48) med. Poliklin. 4 p. — Hugo **Falkenholm** (4. 9. 56) Klin. u. Poliklin. d. Kinderkrkhtn. 2 p. Kinderkrkhtn. (Erkrkgn. d. Verdauungsappar.) 15. — **Walt. Scholtz** (13.4.71) Poliklin. f. Haut- u. Geschl.-Krkhtn. 3 p.; Pathol. u. Ther. d. Syphil. 15. — P. **Stenger** (8.11.65) Klin. u. Poliklin. d. Ohren-, Nasen- u. Halskrkhtn. 3 p.; kl. oto-rhino-laryngol. Eingriffe (m. Blohmke) 15. — P. **Adloff** (19. 2/70) zahnärztl. Poliklin. tägl. p.; zahnärztl. Techn. tägl. p.; Kurs im Füll. d. Zähne am Phantom 3 m. 2 p., am Patient. 5 m. 3 p.; Erkrkgn. d. Zahnpulpa 2 p.; Materialienkde. 1 p.; Theor. d. Prothese 3 p. — **MM**, anorg. Arzneim. 1 p.; Pharmakol. 4 p.; Labor.-Arbtt. tägl. pg.

Doss.: Pf. **Osk. Samter** (23.4.58) Orthop. 1 p.; Unfall- u. Invalidit.-Begutachtg. (m. Hilbert) 15.; Knochenbr. u. Verrenkthn. 2 p. — Pf. P. **Hilbert** (19. 3. 65) klin. Untersuchungsmethdn. 3. — Pf. **Rud. Cohn** (23. 4. 62) Repetit. d. allg. Arzneiverordngsl. 2 p. — Pf. **Bernh. Roinski** (16.1.62) gynäkol. Operat. 1 p. — Pf. **Egb. Braatz** (6. 5. 49) Schmerzverhütg. in d. Chir. g.; chir. Techn. g. — Pf. **Selly Askasary** (8. 9. 66) Erkrkgn. d. Verdauungsappar. 2 p. — Pf. **Osk. Ehrhardt** (23. 3. 73) chir. Kolloqu. 1 g. — Pf. **Alfr. Stieda** (11.11.68) Orthop. 1 p. — Pf. **H. Streit** (28.6.76) Erkrkgn. d. Ohres, d. Nase u. d. Kehlkopfes 15. — Pf. **Th. Cohn** (9.4.67) eitrige Erkrkgn. d. Harnorg. 2 p.; Chir. d. Harnorg. 1 p. — Pf. **Gerh. Joachim** (11.6.80) med. Kolloqu. f. Exam.-Semest. 15. — Pf. **A. Stein** (20.3.76) Zahn- u. Mundkrkhtn. 2 p.; zahnärztl. Röntgenol. 2 p. — Pf. **Leo Borohardt** (26.8.79) pathol. Physiol. 3 p. — Pf. **Alfr. Ljack** (29.8.75) Kurs d. Oto-, Rhino- u. Laryngosk. 2 p. — Pf. **Hans Rhese** (28.1.66) Beziehgn. d. Nase u. Kieferhöhle z. d. Zähnen, f. Zahnärzte 1 p. — Pf. **Hub. Sattler** (4. 7. 80) Funk.-Prüfng. d. Auges 1 p.; s. a. Pf. ord. **Birch-Hirschfeld**. — **Walt. Telemans** (8.2.83) Strahlenther. 15. — Pf. **Harry Scholz** (8.10.79) Diagnost. u. Ther. d. Lungentuberkul. 2 p. — Pf. **Frz. Unterberger** (7.9.82) gynäkol. Poliklin. 5 p. — Pf. **Hans Bolt** (1.7.76) allg. Chir. 2 p.; Cystosk. 2 p.; Chir. d. Mundhöhle 2 p. — Pf. **W. Proell** (14.9.81) zahnhistol. Demonstr. 2-3 p.; klin. Demonstr. 1 p. — Pf. **Walt. Benthin** (18.12.82) gynäkol. Diagnost. 3 p.; geburtsh. Sem. 1 m. 2 p.; Physiol. u. Pathol. d. Wochenbetts 1 pg. — Pf. **Walt. Berg** (12.7.78) Osteol. u. Syndesm. 3 p.; topogr. Anat. 3 p.; s. a. Pf. ord. **Keibel**. Pf. **Mart. Jastram** (18.10.80) kl. Chir. (prakt. Kurs) 2 m. 2 p.; Lehre v. d. Verbänd. 1 m. 2 p. — Pf. **O. Klensberger**, psychiatr.-neurol. Diagnost. 1 m. 2 p.; gerichtl. Psychiatr. f. Jur. u. Med. 1 p. — **M. Kastan**, allg. u. spez. Psychiatr. 1 p. — **Gg. Rosenow**, klin. Mikrosk. u. Chem. 1 m. 2 p.; diagnost. u. therapeut. Eingriffe b. inn. Krkhtn. 1 p.; med. Kolloqu. 1 p. — **Raph. Sokolowski**, Stimmbildg. u. -pflege nach d. Ergebniss. d. exp. Phonet. 1 p. — **Arth. Böttner**, Perkuss.-Kurs f. Anf. 4 p.; inn. Röntgendiagnost. 1 p. — **Gerh. Warstat**, Fraktur. u. Luxat. 2 p.; Orthop. 1 p. — Pf. **Fel. Kiewitz**, Perkuss. u. Auskultat. f. Geübt. 4 p.; Ther. d. Stoffwechsel-, Magen- u. Darm-erkrkgn. 1 p.; Röntgentiefenther. 1 p. — **Art. Blohmke**, Nasen- u. Nebenhöhlen- u. Zahnerkrkgn. 1 p.; s. a. Pf. ord. **Stenger**. — **W. Hilgers**, Hyg. f. Nichtmed. 15.; Volkskrkhtn. 15. — **V. Müller-Hess**, gerichtl.

Med. f. Med. 3 p.; Zurechnungsfähigkt. f. Jur. u. Med. 1 ö.; soz. Med. 1 ö.; Kriminalpsychol. 2 p.; öff. Jugendfürsorge 2. — Hans Beumer, Säugl.-Ernährg. 1 p.; prakt. Uebgn. am Krknbett 1 ö. — Gg. Lepehne, Ther. inn. Krkhtn. II 2 p.; Pathol. u. Ther. akut d. Leben bedrohend. Krkhtn. 1 p. — Guido Leendertz, physikal. Ther. 2 p.

IV. Philosophische Fakultät.

Dekan: Alfr. Pillet.

Pff. ord.: Maximil. Braun (30.9.50) tier. Parasit. d. Mensch. 2 p.; Anat. d. Mensch., f. Naturwiss. 1 p. — P. Volkmann (12.1.56) Theor. d. Lichts 4 p.; Sem.-Uebgn. dazu 1 ö.; phys.-prakt. Uebgn. u. Arbntn. (Voll- u. Halbprakt.) pss. — O. Reßbach (13.7.58) griech. Landeskde. 2 p.; Vergils *Eklogen* 2 p.; philol. Sem. (*Metamorphos. d. Apuleius*) 1¹/₂ ö.; archäol. Sem. 1 ö. — Berth. Haendke (2.7.62) dtsch. Kunst im Reform.-Zeitalt. 1 ö.; frz. u. span. Barock-u. Rokoko-Kunst 3 p.; Uebgn. 1 pg. — Heinr. Klüger (23.10.53) org. Chem. 5 p.; chem. Prakt. f. Med. 2 m. 2 p.; m. Eisenlohr u. Sonn: chem. Prakt. ganz- od. halbtg. p., chem. Besprechgn. 1 ö. — Frz. Meyer (2.9.56) Fläch. 2. Ordng. u. nichteuclid. Geom. 4 p.; Sem.-Uebgn. pg. — O. Krauske 16.10.59) Zeitalt. d. frz. Revolut. 4 p.; hist. Sem. (neuere Gesch.) 1 m. 2 pg. — M. Kaluza (22.9.56) Shakespeare 2 p.; engl. Metrik 2 p.; engl. Sem. (Phonet.) 1 m. 2 ö. — O. Gerlach (1.11.62) theoret. Nat.-Oekon. 5 p.; staatswiss. Sem. 1 m. 2 ö.; staatswirtsch. Gesellsch. 1 m. 2 pg.; Sem. f. landw. Verwaltgskde. 1 m. 2 pg. — Alfr. Mitscherlich (29.8.74) allg. Pflanzenbaul. 4 p.; prakt. Uebgn. (Bodenkde.) 2 m. 3 p.; mathem. Behdlg. landw. Probl. 1 ö.; Labor.-Uebgn. f. Vorger. ganztg. pg. — Narziß Aoh (29.10.71) geist. Entw. d. Jugend 2 p.; psychol. d. Gestaltwahrnehmung. 1 p.; Sem. (Kants Prolegomena) 1 ö.; exp.-psychol. Arbntn. f. Vorger. tägl. pg. — Walt. Kaufmann (5.6.71) Exp.-Phys. II 5 p.; prakt. Uebgn. 2 m. 3 p.; Sem.-Uebgn. 1 m. 2 ö.; Kolloqu. 1¹/₂ pg. — Alb. Gedeekemeyer (2.2.73) allg. Gesch. d. Pädag. 4 p.; philos. Sem. 1¹/₂ pg. — M. Friederichsen (21.6.74) brit. Inseln u. Frankr. 4 p.; Grenzmark. Ost-Europas, I. Tl. 1 ö.; kartogr. Kurs I 1 m. 2 p.; geogr. Kolloqu. f. Vorger. 1 m. 2 pg.; Anltg. z. wiss. Arbntn. tägl. pg. — J. Hansen (9.3.63) allg. Tierzucht. 3 p.; Einf. in d. Landwirtschaft. 2 p.; Demonstr. ö.; Sem.-Uebgn. (landw. Betriebs- u. Tierzucht.) (m. Skalweit) 1 pg. — K. Mez (24.3.66) Angiosperm. 3 p.; mikrosk. Prakt. 2 m. 3 p.; botan. Kolloqu. 1 m. 2 ö.; Anltg. z. wiss. Arbntn. ganztg. pg. — Alfr. Pillet (25.1.75) frz. Lit. v. d. Mitte d. 19. Jahrh. an 3 p.; Einf. ins Provenzal. 2 p.; roman. Sem. (altfrz. Uebgn.) 1 m. 2 pg. — Chr. Jensen (20.7.83) Homers *Ilias* 3 p.; Dramen d. Euripides 1 p.; Prosem. 1 ö. Derselbe ist nach Kiel berufen. — Willy Zieleserff, anorg. Chem. f. Landw. 3 p.; Füttergal. 2 p.; chem. Prakt. halbtg. p.; Besichtigg. chem.-techn. Betriebe ö. — H. Matthes (30.4.69) pharmaz. Chem. 1 ö.; pharmaz. Chem., anorg. Tl. 2 p.; pharmaz.-chem. Prakt. 6, sowie ganz- u. halbtg. p.; nahrsgm.-chem. Prakt. ganztg. p. — Gotth. Bergsträsser, allg. Sprachwissenschft. 2 p.; Babylon.-Assyr. I 2 p.; Arab. II 2 p.; syr. Texte 2 p. — Konr. Knopp (22.7.82) analyt. Geom. II 4 p.; Uebgn. dazu 1 p.; ellipt. Funkt. 4 p.; mathem.

Sem. 1 ö. — **P. Reet** (23.3.69) poln. Lit. seit 1750 1 ö.; russ. Synt. 2 p.; russ. Lyriker d. 19. Jahrh. (Sem.) 1 ö. — **Er. Caspar** (14. 11. 79) Gesch. d. Papstt. 4 p.; Dante u. s. Zeitalt. 1 ö.; histor. Sem. 1 m. 2 pg. — **K. Andrés** (10.3.80) allg. Geol. 4 p.; Paläont. d. nied. Wirbellos. 3 p.; geol. Uebgn. II 1 m. 2 p.; Entstehg., Lagerstätte u. Vorräte v. Kohle u. Petroleum in Osteuropa 2 ö.; Anltg. z. selbst. Arbten. f. Vorger. tägl. pg.; Kolloqu. 1 m. 2 ö. — **B. Skalweit** (29. 10. 67) landw. Betriebsl. 4 p.; landw. Buchführg. u. Bilanzkde. 1 p.; s. a. Pf. ord. Hansen. — **Gg. Kühne** (landw. Hochsch. Hohenheim) landw. Maschinenwesen I 2 p.; maschin.-techn. Prakt. 3 p.; Besprechgn. 1 ö. — **O. Franke** (14.6.62) Sanskr.-Grammat. f. Anf. 3 ö.; Relig. d. Veda 1 p. — **F. Eelenlehr** (26. 8. 81) phys. Chem. 2 p.; Spektralanal. 1 p.; s. a. Prof. ord. Klinger. — **Er. Hieronymi**, Anat. u. Physiol. d. Haussäugetiere 3 p.; Geburtsh. b. Haustier. 1 p.; Präparierübgn. f. Vorger. pg.; Demonstr. 1 ö. — **Ludolf Malten**, Anf. d. griech. Philos. bis Plato 3 p.; Tacitus' Annal. 1 m. 2 pg.; Sem.-Uebgn. (Parmenides) 1 m. 2 ö. — **Dietr. Preyer**, Grundl. d. russ. Volkswirtschaft. 2 p.; Uebgn. (theoret. Nat.-Oekon.) 1 m 2 p.; Arbten. im Rußl.-Inst. pg. — **A. Sonn** (17. 2. 82) heterozykl. Verbödn. 1 p.; Metallurg. 1 p.; s. a. Pf. ord. Klinger. — **Reinh. Trautmann** (16. 11. 82) (dtsh. Univ. Prag) poln. Texte 1 ö.; slaw. Laut- u. Akzentl. 2 p.; altkirchenslaw. Uebgn. 1 m. 2 p. — **Er. Przybyllok**, nied. Geodäs. 2 p.; sphär. Astron. 2 p.; Uebgn. dazu ö.; astron. Kolloqu. — **Rud. Unger** (Zürich) neuere dtsh. Lit. 2 p.; Sturm u. Drang 4 p.; dtsh. Sem. (Novalis) 1 m. 2 pg. — **E. Blekel** (Kiel) (klass. Philol.) u. **F. Ranke** (Göttgn.) (dtsh. Philol.) kündigen ev. späteran. — **MM**, vergl. Osteol. 1 ö.; vergl. Anat. 5 p.; Zool. f. Landw. 3 p.; zool. Uebgn. 2 pss.

Pff. ord. hon.: **Walt. Wreszinski**, Gesch. d. alt. Orients II 2 p.; altägypt. Texte 2 p.; Hieratisch II 2 p.; Uebgn. 2 pg. — **Hans Spangenberg** (27.3.68) Verfassungsgesch. d. dtsh. Reiches im Mittelalt. 2 p.; histor. Uebgn. f. Anf. 2 pg.

Pff. ext.: **W. Uhl** (23.11.64) d. junge Kant 1 ö.; dtsh. Altertumskde. 2 p.; Kudrun 1 p.; Otfrid 1 p.; altsächs. Uebgn. (Genesis) 1 1/2 pg. — **Walt. Grimmer**, Milchwirtschaft. 2 p.; Prakt. f. Anf. 1 m. 2 p.; Milchkde. 2 p.; Arbten. f. Vorger. tägl. pg. — **J. Rothe**, landw. Be- u. Entwässern. 2 p.; Uebgn. (Meliorat.-Entwürfe) 2 ö.

Dozz.: **Pf. J. Tolckehn** (17. 12. 65) Sallust u. Livius m. Interpret. 2 p.; griech. u. lat. Stilübgn. (Prosem.) 2 ö.; griech. u. lat. Sprachkurse f. Realabitur. pss. — **Pf. Arn. Kowalewski** (27. 11. 73) Einltg. in d. Philos. 2 p.; Aesthet. 2 p.; relig.-philos. Hauptschriften Schellings 1 m. 2 pg.; Kolloqu. 1 m. 2 pg. — **Pf. J. Abromelt** (17. 2. 57) Pharmakogn. 2 p.; Pflanzengeogr. v. Afrika 2 p.; mikrosk. Untersuchung. v. Drogen- u. Pflanzenpulv. 1 m. 2 p.; Mikrosk. v. Mehlen u. Mühlenfabrikat. 1 m. 3 p.; botan. Kolloqu. ö. — **Pf. Aug. Seraphim** (1.7.64) Gesch. Polens 2 p.; Gesch. d. baltisch. Lande 1 g. — **Pf. W. Stolze** (10.7.76) frz. Gesch. (19. Jahrh.) 2 p. — **Th. Kaluza** (9. 11. 85) Wahrscheinl.-Rechng. 14 p.; Mengenlehre 1 p. — **Pf. Gerh. Hoffmann** (4.8.80) Exp.-Phys. II 2 p.; Uebgn. dazu 1 m. 2 p. — **Pf. Walt. Ziesemer** (7.6.82) Walth. v. d. Vogelweide 2 p.; Nhd. 3 p. — **Sam. Goy** (20.5.79) Prakt. f. Nahrungsmittelchem. ganztg. p. — **M. Ebert**, Urgesch. 2 ö.;

europ. Vorgesch. 16.; Uebgn. 1 pg. — Hans Falkenberg, Integr.-Rechng. 4 p.; Uebgn. dazu 1 p.; Integr.-Gleichgn. 2 p. — Frz. Lehmann, qualitat. Analyse f. Pharm. 1 p.; Nahrungsm.-Chem. 2. — E. Kraus, Paläontol. d. Wirbeltiere 2 p.; Geol. d. dtsch. Schutzgebiete 2 ö.; geol. Kolloqu. 1 m. 2 ö. — F. Mager, allg. Wirtschaftsgeogr. 2 p.; Uebgn. f. Anf. II 1 p.; d. Deutschl. in S.-Amerika 1 ö. — Gg. Gerullis, griech. Grammat. 3 ö.; litauisch. Sem. I u. II 6 ö. — Er. Kretschmann, Relativit.-Theor. 2 p.; d. drei Hauptsätze d. Wärmel. 2 p. — Alfr. Willer, allg. Biol. d. Meeres 2 p.; Teichwirtschft. u. Fischz. 1 p.

Beauftr. Dozz.: Botho Vogel, landw. Kreditwes. (Uebgn.) 2 p. — Dr. Alb. Kayma, ländl. Wohlfahrts- u. Heimatpflege 2 p. — Heinr. Nahde, Landeskulturbehörd. 1 p.

Lekt.: Alfr. Edm. Servais, frz. Konversat.-Kurs 2 p.; la France 2 p.; Wortbildg. 2 pg. — Pf. O. Portzelt, frz. Stilist. 2 p.; frz. Uebgn. 2 ö. — Dr. F. Graz, Sheridan's Komödien 2 ö.; Einf. ins Engl. 2 p. — Nikol. v. Arsenlew, orient. u. abendl. Mystik 1 ö.; Russ. II 3 p.; russ. Lekt. 2 p.; russ. Uebgn. f. Vorger. 2 pg. — Maur. Coggin, engl. Konversat.-Kurs 2 g.; engl. Vortr. u. Lekt. 2 p.; Uebersetz. aus d. Deutschl. ins Engl. 2 p. — Bernh. Boehm, Waldbau 2 ö.; Exkurs. ö. — O. Reih, landw. Bauwes. I 1 p. — Pf. A. Claus, Kurzschrift Stolze-Schrey 2 p.; Uebgn. 1 p. — Gg. Meyer, landw. Geflügelz. 1 p.

Lehrer f. Künste u. Fertigkeiten: Musikdir. O. Fiebach, Orgelkurs 1; Orgelstruktur 1; Elem.-Theor. 1. — Anita Schertoff, Sprechtechn. 4 p.; Deklamat. 1; Uebgn. (gottesdienstl. Rede) 1. — Fechtl. F. Grüneke, Fechtkunst. — Akad. Turn- u. Sportl. Schurig. — Univ.-Reitl. G. Voß. — Univ.-Tanzl. Emma Olzen.

Bibliotheken.

1. Universitäts-Bibliothek. Das Lesezimmer ist täglich von 9—1 u. (außer Sonnabend) 3—7 Uhr, die Bücherausgabe von 10—1 u. Mont. u. Donn. v. 3—5 Uhr geöffnet.

Dir.: Dr. Walt. Meyer. — *Oberbibl.:* Dr. Gg. Herrmann (3.9.53). — *Bibl.:* Dr. Heinrich Preuß (25.10.60); Dr. G. Rieken; Dr. W. Feustell; Dr. F. Junke.

2. Univ.-Handbibliothek: Geöffnet tägl. 10—1, 3—5 Uhr. *Bibl.:* Pf. W. Stelze.

Wissenschaftliche Anstalten der Universität.

I. Theol. Fak. 1. Theol. Seminar, exeget.-krit. Abt. d. A. T.: Dir. Pf. Löhr, d. N. T.: Dir. Pf. Juncker u. Schm; histor. Abt.: Dir. Pf. Seeberg; systemat. Abt.: Dir. Pf. Schulze; homilet. u. katechet. Abt.: Dir. Pf. Uckeley; liturg. Abt.: Dir. Pf. Gennrich; christl.-archäol. Appar.: Dir. Pf. Uckeley. — 2. Litauisch. Seminar: Dir. Dr. Gerullis. — 3. Poln. Seminar: Dir. Superint. Stedel. — II. Jur. Fak. Jurist. Seminar: Dir. Pf. Kisch. — III. Med. Fak.: Anatom. Institut: Dir. Pf. Kelbel. — Physiol. Institut: Dir. Pf. Weiss. — Pathol.-anat. Institut: Dir. Pf. Kaiserling. — Pharmakol. Institut: Dir. vacat. — Hygien. Institut: Dir. Pf. Selter. — Medizin. Klinik: Dir. Pf. Matthes. — Med. Poliklin. Dir. Pf. Schreiber. — Chirurg.

Klinik u. Poliklinik: Dir. Pf. Kirschner. — Frauenklinik u. Poliklinik: Dir. Pf. Winter. — Augenärztl. Klinik u. Poliklinik: Dir. Pf. Birch-Hirschfeld. — Psychiatr. u. Nervenkrankh.: Dir. Pf. E. Meyer. — Klinik u. Poliklinik f. Kinderkrankh.: Dir. Pf. Falkenheim. — Poliklin. f. Haut- u. Geschlechtskrankh.: Dir. Pf. Scheltz. — Klinik u. Poliklinik f. Ohren-, Hals- u. Nasenkrankh.: Dir. Pf. Steger. — Inst. f. gerichtl. Med.: Dir. vacat. — Zahnärztl. Inst. Dir. Pf. Adloff. — IV. Philos. Fak.: Mathem.-physikal. Sem.: Dir. d. mathem. Abt.: Pff. Frz. Meyer u. Knopp. — Dir. d. physikal. Abt.: Pf. Veikmann. Mathem.-physikal. Labor.: Dir. Pf. Veikmann. — Inst. f. Exp.-Phys.: Dir. Pf. Kaufmann. — Sternwarte: Dir. Pf. Przybyllok. — Chem. Labor.: Dir. Pf. Klünger. — Pharmazeut.-chem. Labor.: Dir. Pf. H. Matthes. — Agrikulturohem. Labor.: Dir. Pf. Zielsterff. — A. Landw. Inst.: Dir. Pf. Hansen. 1. Abt. f. Tierzucht u. Betriebsl.: Vorst. Pf. Hansen; 2. Abt. f. Pflanzenbau: Vorst. Pf. Mitscherlich; 3. Abt. Versuchsgut Gutenfeld: Vorst. Pf. Hansen; 4. Abt. f. Milchwirtschaft: Vorst. Pf. Grimmer; 5. Abt. für Veterinärwiss.: Vorst. Pf. Hieronymi. — Mineral. Inst.: Dir. vacat. — Botan. Garten: Dir. Pf. Mez. — Zool. Museum: Dir. Pf. Braun. — Geol.-paläontol. Institut: Vorst. Pf. André. — Bibl. und Seminar f. Staatswissensch.: Dir. Pf. Gerlach. — Geogr. Inst.: Dir. Pf. Friederichsen. — Sammlg. f. Heimatkunde. Pf. Ziesemer. — Histor. Seminar: Dir. Pff. Krauske u. Caspar. — Münz-Cabinet: Dir. Pf. Roßbach. — Kunstgesch. Seminar: Dir. Pf. Haendke. — Archäol. Sem.: Dir. Pf. Roßbach. — Philol. Sem. u. Prosem.: geschäftsführ. Dir. Pf. Roßbach. — Deutsch. Sem.: Dir. Pf. Unger. — Roman. Sem.: Dir. Pf. Pillet. — Engl. Sem.: Dir. Pf. Kaluza. — Semit. Sem.: Dir. Pf. Bergsträsser. — Philos. Sem.: Dir. Pff. Ach u. Goedeckemeyer. — Sem. f. landw. Verwaltungskde.: Dir. Pf. Gerlach. — Institut f. ostdtsh. Wirtschaft: Dir. Pf. Skalweit. — Slaw. Sem.: Dir. Pff. Trautmann u. Rest. — Sem. f. russ. Volkswirtschaft: Dir. Pf. Preyer.

Akademische Vereinigungen.

Commentwaffe: Glockenschläger.

Corps im K. SCV. (cf. I. a. 1). Königsberger SC.: Masovia, gest. 14. 6. 30, als Kränzchen aus der Allgem. Burschenschaft ausgeschieden, s. 19. 2. 31 Corps-Landsmsch., s. 1833 C.; 27. 11. 40 verschmolz mit ihr das C. Baltia (gest. 24. 6. 34; blau-silber); im KSCV. s. 1865 bis 76 u. s. 1880. H. blau-weiß-rot, Fb. blau-weiß-rot v. u. (s. 1880), P. Silber, h. blaue M. (anfangs rote). EH.: Fleischbänkenstr. 35. — Baltia, gest. 17. 5. 51, bis WS. 61/62 Corps-Landsmsch., 69 bis 73 außerhalb des SC., susp. SS. 82 und verschmolzen mit dem C. Pomerano-Borussia (gest. 7. 6. 1882, weiß-h. blau-schwarz, weiße M.), s. 15. 5. 83 wieder Baltia, s. 4. 6. 83 wieder im SC. Weiß-h. blau-schwarz-weiß, Fb. blau-weiß-schwarz (s. SS. 76, anfangs Füchse kein Band, s. 61 Burschenband), P. Silber, weiße St. (bis SS. 75 M.). EH. s. S. 10: Tragheimer Pulverstr. 31. — Hanssea, gest. als C. 16. 12. 76, im SC. s. 18. 1. 77 (offis. Stiftungsdatum),

hervorgeg. aus d. B. Arminia [gest. 27. 6. 60, aus d. Fechtklub hervorgeg., beh. aufgelöst 6. 11. 76, schwarz-h.rot-gold v. u., Gf. h.rot], SS. 82 kurz susp. Rot-weiß-gold, Fb. weiß-rot-weiß (anfange rot-weiß-rot, dann rot-gold-rot), P. Gold, rote M. Kartell m. Borussia-Gr., Thuringia-Je. u. Hasso-Nassovia-Ma. EH. s. Anf. 1906: Münzstr. 2. — **Littuania**, gest. 2. 2. 27 als Littauer-Kränzchen (o. A.) innerh. d. Allg. Burschensch. 19. 12. 28 als L. ausgetreten, 31. 1. 29 Gründungsfeier (offiz. Stiftungsdatum), 36 bis 12. 5. 48 Corps-Landsmannsch., s. 48 Vb., s. 61 fr. L., s. 31. 1. 94 C. [offiz. Stiftungsdatum im K. SCV.], rez. 19. 5. 94. Grün-weiß-rot, Fb. (seit 94) weiß-grün-weiß, P. Silber, grüne M. EH. s. SS. 06: Münzstr. 3. — Chargen: X, XX, XXX.

Burschenschaften der Deutschen Burschenschaft (cf. I. a. 4). Königsberger Burschensch.: Germania, gest. 8. 9. 43 als Kränzchen in d. 17. 11. 1838 gest. Allgemeinheit Albertina, 40/41 vereinigt m. d. Kränzchen Gothia (1838, rot-gold), 9. 2. 45 ausgetreten, im EDC. 11. 11. 74 bis WS. 80/81, im ADC. s. SS. 85. Schwarz-weiß-d.rot v. u. (19. 2. 48 bis SS. 51 schwarz-rot-gold), P. Silber, d.rote Samt-M. (75 bis WS. 95/96 rote St.). Lebensprinzip WS. 57/58 bis WS. 97/98. EH. s. 1. 10. 1909: 3. Fließstr. 82. — Gothia, gest. 22. 11. 54 von Germanen, im ADC. s. SS. 86. Schwarz-gold-d.blau v. u., P. Gold, d.blau Samt-M. m. kleinem gold. Albertus. Lebensprinzip s. WS. 72/73. EH. s. SS. 13: Cäcilienallee 1. — Teutonia, gest. 27. 11. 75 als ATV., 1. 5. 77 bis 25. 6. 85 im VC., s. 1. 3. 79 schwarze M., s. 16. 12. 80 volle Couleur, s. 1881 e. W., s. 6. 2. 1882 u. S., s. 18. 10. 84 Teutonia, s. 25. 6. 85 B., s. 28. 7. 85 ren. B. im ADC., rez. Pfingsten 87. Violett-weiß-rot v. u., P. Silber, rote M. m. kleinem silb. Albertus (1. 3. 79 bis 15. 7. 83 rot-weiß-rot, bis 18. 10. 84 rot-silber-rot; P. Silber, SS. 89 bis 1910 weiß; bis 18. 10. 84 schwarze M.). Lebensprinzip. EH. s. 1. 12. 13: Hinterroßgarten 49. — Alemannia, gest. 20. 6. 79 als freie schlagende Vb., abgetrennt vom AGV., s. 9. 12. 80 B., s. 20. 7. 81 im ADC., susp. 29. 10. 86 bis 11. 8. 93, im ADC. als ren. B. s. Ende Jahuar 94, rez. 11. 8. 94, beh. aufgelöst WS. 95/96 bis SS. 96. D.blau-weiß-gold, P. Gold (bis 9. 12. 80 Ff. blau-weiß-blau), schwarze Samt-M. (bis 11. 8. 93 weiße M., Ende WS. 80/81 bis Anf. WS. 81/82 marineblaue Samt-M.). EH. s. WS. 12/13: Erste Fließstr. 11. — Fuchsfarben existieren nicht.

Landsmannschaften in d. Deutschen Landsmannsch. (cf. I. a. 5): Prussia, gest. 9. 1. 1920, rez. Pfingsten 20. Schwarz-weiß-schwarz, Fb. weiß-schwarz-weiß, P. Silber, schwarze M. Kn.: Münzstr. 23. — Zollern, gest. 22. 3. 1921. Schwarz-gelb-silber, Ff. schwarz-silber, P. oben Silber, unten schwarz, gelbe M. mit silb. Albertus. Matur. Kn.: Villa Oberteich, Cranzer Allee 59. — PVh.: VC.

Turnerschaften im VC. (cf. I. a. 6). VC-Königsberg: Frisia, gest. 17. 5. 97, im VC. s. 11. 6. 97, vertagt 1914 bis 1. 4. 18. Violett-weiß-gold, Fb. violett-weiß, P. Silber, violette M. — Francoonia, gest. 27. 11. 82 von Abiturienten des Friedrichs-Collegiums als ak. V. Fridericiana (grün-silber-grün, bald schwarz-silber-grün),

s. 2. 7. 84 korp. Vb., 27. 11. 89 Franconia, s. 2. 7. 91 ftr., s. SS. 95 e. W., s. 14. 6. 97 fr. L., s. 13. 6. 1900 T., s. 1. 2. 1901 im VC., susp. 1914 bis 20. 4. 20. Schwarz-silber-grün, Fb. grün-silber-grün, P. Silber, weiße M. (SS. 84 bis WS. 90/91 schwarze). — **Markomania**, gest. 3. 2. 81 als V. für neuere Philologie, SS. 81 bis 25. 7. 1901 im Weimar. CV., susp. 31. 5. 94, rek. 28. 10. 97 als Ak. Neuphil. V., s. 25. 7. 01 allg.-wiss. Vb. Markomania, s. 9. 11. 01 Couleur, s. 7. 11. 99 u. S., s. Mai 08 e. W. u. BM., s. 18. 1. 04 T., im VC. s. 24. 5. 04, vertagt 1914 bis 14. 12. 18. H. blau-weiß-d. grün (s. 28. 10. 97), Fb. grün-weiß-blau, P. Silber, h. blaue St. (s. WS. 13/14 vorübergehend M.). Kn.: Kl. Domplatz 15 a. — **Cimbria**, 1. 2. 99 von Albertiz abgetrennt als Allg. Wissenschaftl. Vb., s. 26. 2. 99 ftr., im TCC. 28. 5. 99 bis 24. 1. 07, März 1900 verschmolzen m. d. Vb. Hercynia [gest. 14. 12. 59 als Pharm.-V. (s. 78 schwarz-weiß-gold. Bz. u. schwarze Samt.-St., n. g.), s. WS. 88/89 Vb. Marcomannia (schwarz-blau-gold, Ff. gold-blau-schwarz, P. Gold, blaue St.), rek. 4. 12. 98 unter Verschmelzung m. d. AWV. Pharmacia (gest. 10. 12. 81; d. blau-gold-rot, Bz., u. S.) als Hercynia (grün-weiß-gold, orange M., später d. Marcomannenfärbung), susp. 1897], s. 25. 1. 07 T. m. e. W. u. BM., s. 3. 6. 08 im VC. Moosgrün-weiß-gold, Fb. (s. Ostern 07) grün-weiß-grün, P. Gold, moosgrüne Samt-M. mit gold. Albertus.

Corps im DSC. (cf. I. a. 8): **Vandalia**, gest. 1. 6. 71 als Pharm.-V., 1898 verschmolzen m. d. Naturw. V. (gest. 14. 6. 81), s. 1908 ftr. Vb. Vandalia, s. SS. 09 J., susp. Anf. SS. 12, rek. SS. 20. C. im DSC. s. 12. 9. 1920. D. blau-gold-rot, Fb. rot-gold-blau, P. Gold, d. blaue M. m. silb. Albertus. Heim: 3. Fließstr. 3. — **Palaio-Borussia**, gest. von Vandalia 3. 4. 1909 als L., susp. WS. 12/13, rek. v. Vandalia 1920, s. 12. 9. 20 C. im DSC. Weiß-schwarz-weiß, Ff. weiß-schwarz, schwarze M. m. gold. Albertus. Heim: 3. Fließstr. 8.

Burschenschaften im ADB. (cf. I. b. 1). Königsberger ADB.: **Cheruscia**, gest. 17. 1. 85 als fr. B., s. 22. 1. 85 (offis. Stiftungsdatum) Cheruscia (e. W.), s. 18. 10. 85 im ADB., susp. Juli 98 bis 23. 4. 99, außerhalb des ADB. seit der Suspension bis Jan. 1900, sofort rez., susp. 1914 bis 1919. Schwarz-rot-gold v. u., P. Gold, weiße M. m. kleinem gold. Albertus (zuerst schwarze Samt-M., dann bis 1. 5. 04 schwarze Tuch-M.). Kn.: Lindenstr. 32/33 I, priv. — **Arminia**, 1. 7. 1905 von Cheruscia abgezweigt (m. e. W.) u. im ADB. als Ren., s. 3. 6. 06 rez. Schwarz-gold-rot v. o., P. Gold, h. rote M. m. gold. Albertus. Kn.: Palaestra Albertina, Fließstr. — X, XX, XXX. Maturität. Waffenverh. m. ATV. Ostmark.

Sängerschaft in Weim. VDS. (cf. I. b. 2): **Altpreußen**, gest. 11. 1. 21 in Leipzig, s. Anf. IV. 21 in Königsberg. Schwarz-weiß-rot v. u., Ff. schwarz-rot v. u., P. Silber, weiße M. Kn.: Zentralhotel.

Ak. Turnverbindung im ATB. (cf. I. c. 2): **Ostmark**, gest. 15. 6. 1900 als ak. Turnriege, s. Mitte Dez. 1900 ATV. Ostmark, s. SS. 01 m. ATB., Schwarz-weiß-schwarz, n. g.; schwere e. W. Kn.: Palaestra.

Sängerverbindung im SV. (cf. I. c. 1): **Sängersch. A skania**, gest. 21. 11. 74, im SV. WS. 76/77 bis 92 und s. 1. 7. 05, definitiv s. 5. 7. 06, susp. 8. 7. 92, rek. 22. 2. 98 durch den Stud. Sängchor (gest. 29.

5. 96, bis 22. 1. 96 ak. Männerchor), s. 28. 7. 96 bis 1920 AGV. Blau-silber-blaue Schl. mit Albertus (anfangs blau-silber, s. Ende WS. 75/76 blau-silber-blau, s. 8. 7. 80 blau-weiß-grün u. Couleur [blaue M.] bis WS. 84/85); bei offiz. Anlässen Band u. blaue Samt-M. U. S., ohne Waffen. EH. s. Herbst 1914: Maraunenhof, Tauroggenstr. 1.

Schwarze Verbindungen m. u. S.: a) im Rothenburger VSV. (cf. I. c. 5): Allg. wissenschaftl. Vb. Albertia, gest. 14. 12. 83 als (literar. V., rek. M. 4. 84 als Ak. V. f. allgem. Wissensch., s. 2. 2. 98 A WV. Albertia, WS. 97/98 bis SS. 99 im TCC., s. 27. 10. 10. Vb., s. 4. 2. 13 im REC. Weiß-schwarz-h.rot-weiß, P. Silber, Bz., s. WS. 10/11 schwere e. W. Matur. Kn.: Gr. Schloßteichstr. 11 pt. — b) freie (suspendiert): Palatio-Germania, Vb. f. Deutschtum u. Wissensch., gest. WS. 13/14, bis SS. 14 Natangia. Schwarz-silber-rot-gold, Bz. Ohne e. W.

Verein Deutscher Stud. im Kyffhäuserverb. (cf. III. i. 1), gest. 5. 3. 85, s. 6. 8. 85 im KV. Schwarz-weiß-rot (n. g.); schwere e. W. (s. 1900). Kn.: Holländerstr. 5/6.

Jüd. Verbindung im KC. (cf. I. b. 4): Friburgia, gest. 25. 1. 1912 als ak. Stammtisch, s. 18. 10. 12 im KC. adm., rez. XI. 13, s. Anf. Mai 14 öffentl. ftr. Schwarz-silber-violettrot, Ff. rot-silber-rot, P. Silber, schwarze M. Kn.: Hofjäger, Kalthöfeschestr. 22.

Christl. Verbindung m. MV.: Wingolf (cf. II. d. 1): gest. 24. 11. 1903, im WB. s. 22. 2. 06. Schwarz-weiß-gold, P. oben weiß, unten schwarz, Fb. weiß-schwarz-weiß, P. Gold, CK.-Band schwarz-weiß-gold, breite P. weiß bezw. schwarz, schwarze Samt-M. (bis 1920 orange M.) m. gold. Albertus (bis Ende WS. 03/04 schwarze St.). Kn.: Ziegelstr. 7 I.

Kathol. Korporationen m. MV.: a) ftr. Vb. im CV. (cf. II. e. 1): Tuisconia, ak. Vb., gest. 20. 7. 97, im CV. s. Nov. 97, ftr. s. 11. 1. 98, susp. 1914 bis 2. 1. 19. Orange-weiß-d.grün, Ff. orange-weiß, P. Silber, h.graue M.. s. SS. 20 d.grüne Interimscouleur. Kn.: Bergpl. 8/9. X, XX, XXX, XXXX. — b) nfr. V. im KV. (cf. II. e. 2): Borussia, gest. 11. 11. 75, genehmigt 17. 6. 76 (offiz. Stiftungsdatum), publ. 10. 7. 76, im KV. s. WS. 76/77. Schwarz-weiß-grün, n. g. Kn.: Altes Schützenhaus, Schützenstr. 8 I.

Jüd. Verbindung m. MV. im KJV. (cf. II. g. 1): VJSt. Macca-baea, gest. 4. 2. 1904, hervorgeg. aus dem ak. zionist. V., Theodor Herzl⁴, bis SS. 14 als VJSt. im BJC. Gelb-h.blau-weiß, n. g. Kn.: Kl. Dompf. 15 c II.

Wissenschaftl. Vereine: a) Ortsgruppe des DWV. (cf. III. k.): Ak.-theol. V. (im Eisenacher Kartell s. 74; cf. III. k. 1), gest. 12. 11. 68, korp. s. 83. Violett-weiß-schwarz (anfangs, s. 83 schwarz-weiß-rot). Kn.: Steindamm 37 II. — Histor.-geogr. Vb., gest. 13. 1. 96 als lose Vg., korp. s. SS. 03, s. 17. 1. 99 im Leuchtenburgbund (cf. III. k. 4), bis 1920 Verein. Orange-weiß-schwarz (bis WS. 08/09: braun-weiß-orange), P. Silber. Kn.: 3. Fließstr. 3/5. — b) Sonstige: Med.-naturw. Vb., gest. 19. 2. 79, bis 15. 4. 08 Ak. Med. V. Grün-gold-rot. U. S. Im Gosl. Verb. s. WS. 95/96 (cf. I. c. 8). Kn.: II. Fließstr. 3 pt. — Ak.-Landw. Vb. Agronomia, gest. 2. 12. 79, 82 bis 85 u. 89 bis WS. 02/03 im Verband A. L. Vereine, susp. SS. 07 bis WS.

07/08. Schwarz-grün-gold. U. S. Kn.: Nachtigallensteig 14 II. — Ak. Literar. V., nicht korp., gest. 10. 11. 97, susp. Herbst 1914 bis SS. 20. Lokal: Palaestra. — Vg. stud. Lehrer, gest. 28. 5. 1920.

Sportvereine: Ak. Ruder-V., gest. 14. 2. 1904 als nichtinkorp. ak. Ruderriege im Königsb. Ruderklub (gest. 1897), s. SS. 14 korp. ARV. Flagge: roter Stern in Weiß. Kn.: Kneiphöf. Langgasse 15. — Ak. Schwimmriege im Königsb. Schwimm-Club v. 1901, nicht korp. — Ak. Sportklub Ostpreußen, entstanden 1920 durch Verschmelzung des Ak. Sport-Clubs [gest. 25. 4. 05. Schwarz-gelb. (im Ak. Sportbund, cf. IV. 10), nicht korp.] m. d. Sportklub Ostpreußen. Lokal: Jubiläumshalle. — Stud. Aussch. f. Leibesübungen, gest. 1912. — Palaestra-Schachklub, gest. 6. 7. 1908.

Neuzzeitliche Verbindung: Jungdeutsche Ak. Gilde Skuld, gest. Jan. 1921 als Gründungsgilde des jungdeutschen Bundes.

Studentinnen-Vereine: a) Deutsche Christl. Vg. Stud. Frauen (cf. VI. 2), gest. 1909. Lokal: Tragheim-Passage 5. — b) Studentinnen-V., gest. 7. 1. 1909, s. II. 18 korp., susp. im VStD. (cf. VI. 1) s. SS. 09. — c) Kathol. Studentinnen-V. Adalberta, gest. 25. 7. 1916, anerkannt 15. 7. 16, im VKSt. (cf. VI. 8) s. 24. 7. 16 Schwarz-silber-h. blau. Lokal: Schwesternhaus der Katharinerinnen Oberheberberg 19.

Sonstige Vereine: Ak. Richard Wagner-V., gest. 22. 11. 08. — Deutsche Christl. Stud.-Vereinigung. (cf. IV. 1), gest. 15. 7. 1904. — Ak. Missions-V. (gest. 7. 2. 94) (cf. IV. 2). Lokal: Palaestra, Theol. Seminar. — Ak. Ortsgr. d. Deutschen Ostmarken-V., gest. WS. 08/09. — Kommission f. stud. Volks-Unterrichtskurse (cf. IV. 12). — Deutscher Bund abstinenter Stud., gest. Juni 1921. — Ortsgr. d. ak. Hilfsbundes, gest. Novbr. 1915. — Ak. Bonifatius-V. (cf. IV. 4), Anf. 1919. — Vg. auslanddeutscher Stud. (cf. IV. 7), gegr. WS. 20/21. — Ak. Sozialer V. (cf. IV. 11).

Fachschaften (cf. VIII): Ev. Theologenschaft. — Klinikerschaft, org. 28. 11. 06. Adr.: Berliner Hof. — Vorklinikerschaft. — Vg. d. Stud. d. Zahnheilkunde (cf. IV. 17). — Juristenschaft. — Philologische Fachschaft. — Pharmazeut. Fachschaft. — Landwirtschaftl. Fachschaft.

Freistudentische Organisationen: Nationale Arbeitsgemeinschaft der Freistud.

Politische Vereinigungen: Stud.-Gruppe d. deutschnat. Volkspartei. Geschäftsstelle: Brodbänkenstr. 26. — Stud.-Gr. d. deutschen Volkspartei. — Deutscher demokrat. Stud.-Bund. — Vg. republikan. Stud., gegr. 29. 4. 1920.

Ende XI. 13 haben sich SC., Burschenschaft, VC. u. Landsmannschaft zum Kartell der schlagenden Verbände an der Albertina zusammengeschlossen, und 24. 1. 14 AGV., Albertia, Ostmarku. VDSt. zum „Waffenring Schwarzer Korporationen“ (WRSK.), der das Prinzip der Kavalierraffen vertritt und Belagen verbietet und WS. 18/19 als Schwarzer Waffenring erneuert wurde. Zur Arbeitsgenossenschaft d. kathol. Stud.-Korporationen haben sich im WS. 18/19 Tuisconia, Borussia u. Adal-

berta zusammengeschlossen. Das Anf. SS. 19 gegr. Kartell nationaldeutscher Verbindungen, das 28 Korp. u. Vereine nationalen Charakters umfaßte, ist in dem WS. 20/21 gegründeten Hochschulring deutscher Art aufgegangen.

Seit Novbr. 1918 besteht ein Allgemeiner Stud.-Ausschuß.

An der 28. 4. 1915 gegr. Handelshochschule:

Normannia, gest. 23. 2. 1919, ftr. s. SS. 20, Vb. im Lichtenfelser CC. s. 31. 10. 20 (cf. I. b. 5). H. grün-gold-d. blau, Ff. grün-gold-grün, P. Gold, d. blaue M.

Ausschuß der Studentenschaft, gegr. 6. 7. 1918.

LEIPZIG.

Immattr.: 17. Okt. bis mit 23. Nov., später nur nach Entscheidung des Rektors. Gebühr 21 bzw. 12 *M.* Hörschein pro Semester: 4 *M.*, für Ausländer 12 *M.* Aufnahmebedingungen wie an den übrigen Universitäten. Frauen werden, wenn sie die gleiche Vorbildung, welche von den männlichen Studierenden gefordert wird, auf einer Lehranstalt mit deutscher Unterrichtssprache erlangt haben, immatrikuliert, im übrigen bei genügender wiss. Vorbildung als Hörerinnen zugelassen. Für Ausländer gelten besond. Aufnahmebedinggn. u. (erhöhte) Gebühren. Exmatr.: 10 *M.* Vorlesungen: Belegen bis 15. Nov. Honorar für eine wöchentliche 1stündige Vorlesung für das Semester 8 bzw. 10 *M.*, für 2 Stunden 16 bzw. 20 *M.* usw.; Praktika sind entsprechend teurer. Stundung vom 3. Semester ab bei Bedürftigkeit auf Gesuch für 2 Semester und auf wiederholtes Gesuch erneuert, event. auch über die Universitätszeit hinaus; Erlaß wird nicht gewährt. Auditoriengeld 10 *M.* (Ausl. 30 *M.*), Inst.-Gebühr 5 resp. 10 *M.* (Ausl. 15 resp. 30 *M.*), Bibl.-Gebühr 6 *M.* (Ausl. 18 *M.*); Beitr. f. d. Student.-Ausschuß f. alle deutsch. Studierenden 5 *M.* Freitische: Konvikt mit ca. 300 Freistellen (Mittag- u. Abendbrot), Privatfreitische (Mittagbrot), Professorenfreitische (Mittagbrot). Gesuche bis spätestens 15. Nov. für Privatfreitische innerhalb der ersten 14 Tage nach gesetzlichem Beginn des Semesters in der Univ.-Kanzlei einzureichen, für Konviktsstellen mit Adresse, an den akademischen Senat⁶ persönlich bis spätestens am 15. Nov. dem Direktor zu überreichen. Krankenkasse: Beitrag 8 *M.*, f. Ausländer 24 *M.* f. d. Semester, wird zugleich mit dem Kollegienhonorar gezahlt. Lesehalle (Univ.-Str. 7—9) geöffnet W.-S. 9—8, S.-S. 8—8, in d. akad. Ferien 1—7, Sonntags immer 11—2 Uhr. Beitrag d. außerord. Mitglieder pro Sem. 4 *M.*, d. ord. Mitglieder pro Sem. 7,50 *M.*, pro Jahr 15 *M.* Allg. Akadem. Sport- u. Turnabend (Otto-Schill-Str. 6): akadem. Institution zur Pflege der Leibesübungen. Leiter: Univ.-Turnlehrer Pf. Kuhr. Bei der Universität besteht eine Amtliche Akademische Auskunftstelle, Schillerstr. 7, zur

Erteilung von Auskünften auf Anfragen in Studien- u. Berufsfragen mit Lesezimmer, mit Hochschul-Archiv u. -Literatur. Sprechst. werkt. 10—1 Uhr. Leiter: Dr. Arth. Köhler. Der Allgemeine Studenten-Ausschuß hat zur freien Benutzung für die Studierenden eine Reihe gemeinnütziger Ämter errichtet. Wohnungen: Auskunft unentgeltlich durch das studentische Wohnungsamt, Schillerstr. 7.

Universität.

Gestiftet 1409.

Beginn 17. Oktober, Schluß 15. März.

Rektor: R. Schmidt (jur. Fak.) bis 31. Okt. 1921, dann Helze (phil. Fak.). — **Dekane:** Frenzel, Mittels, Held, Helze, Hantzsch (sämtl. bis 31. Okt. 1921), dann Haas, Siber, Rille, Förster, Le Blanc.

L. Theologische Fakultät.

Dekan: O. Frenzel bis 31. Okt. 1921, dann Hans Haas.

Pf. ord.: Rud. Kittel (28. 3. 53) kl. Prophet. 4 p.; Gesch. u. Kulturgesch. Kanaans u. Israels 3 p.; hebr. Uebgn. (m. Baumgärtel) f. jung. Sem. (Prosem.) 1 1/2 ö.; alttest. Sem. a) f. Vorger. (soziol. Untersuchgn. z. A. T.) 2 1/2 pg., b) hebr. Elem.-Grammat. (durch Baumgärtel) f. Anf. pg. — L. Ihmels (29. 6. 58) Römerbr. 4 p.; Dogmat. I 5 p.; systemat. Sem. (Schleiermachers Glaubensl.) 1 m. 2 pg. — Frz. Rendtorff (1. 8. 60) Einlgt. ins N. T. 4 p.; prakt. Theol. (kirchl. Erziehg. u. Gemeindepflege) 4 p.; Sem. f. prakt. Theol., homilet.-liturg. Abt. 2 1/2 pg. — P. Althaus (26. 11. 61) Joh.-Ev. 5 p.; theol. Ethik 5 p.; systemat. Sem. II 1 m. 2 pg.; dogmat. Repetit. f. Kriegsteiln. 1 pg. — O. Frenzel (31. 12. 65) prakt. Theol. (Lehre v. d. Kirche u. d. Amt., Liturg., Homilet.) 4 p.; neuere Pädag. seit Rousseau 2 p.; Sem., katechet. Abt. (Relig.-Unterr. u. relig. Erziehg.) 1 m. 2 pg.; prakt.-theol. Repetit. f. Kriegsteiln. 1 pg.; Sem. f. Pädag. 1 m. 2 pg. — Hans Haas (3. 12. 68) allg. Relig.-Gesch. II 4 p.; relig.-gesch. Sem. 2 pg.; Prosem. (Buddhalegende) f. Anf. 1 m. 2 pg. — Heinr. Boehmer (6. 10. 69) Kirchengesch. III u. IV je 4 p.; kirchengesch. Sem. 1 m. 2 pg. — J. Leipoldt (20. 11. 80) neutest. Zeitgesch. 2 p.; Gefangenschaftsbr. 2 p.; neutest. Theol. 4 p.; neutest. Sem.: a) synopt. u. johann. Christol. 1 m. 2 pg., b) Griechen-Juden-Christent. f. Vorger. 1 pg., c) Repetit. I (Leben u. Lehre Jesu) 1 pg., durch Lic. Krüger (hellenist. Abt.): IV. Makkabäerb. 1 pg., philos. Relig.-Philos. nach ihr. jüd. u. griech. Element. 1 pg. — Hans Achelis (16. 3. 65) Kirchengesch. II. 4 p.; Dogmengesch. 4 p.; Kirchenbau d. Protestantism. 1 p.; kirchengesch. Uebgn. 1 pg.

Pf. ord. hon.: C. Paul (4. 2. 57) Welt d. Islam als Missionsprobl. 1 ö.; missionswiss. Sem. 1 1/2 pg.

Etatsm. Pf. ext.: H. Guthe (10. 5. 49) bibl. Theol. d. A. T. 5 p.; alttest. Gesellsch. (messian. Weissaggn. II) 1 1/2 pg.; alttest. Repetit. f. Kriegsteiln. 1 pg. — K. Thleme (20. 7. 62) Augsb. Konfession 2 p.; christl. Apologet. 2 p.; dogmat. Gesellsch. 1 1/2 pg.

Nichtletatsm. Pff. ext.: Alfr. Jeremias (21.2.64) theo- u. anthroposoph. Strömgn. d. Gegenw. 1 p.; Jesus u. Buddha 1 ö.

Doz.: F. Baumgärtel, Einltg. ins A.T. 5 p.; s. a. Pf. ord. Kittel. — E. Sommerlath, Relig.-Psychol. 2 p.

Vorlesungsberechtigt: Pf. W. Nowack, ausgew. Psalmen 4 p.; Zacharja 1 ö.

II. Juristische Fakultät.

Dekan: L. Mittels (bis 31. Okt. 1921), dann Siber.

Pff. ord.: A. Waack, Exz. (11. 9. 43) (Strafr. u. -proz.) i. R. — L. Mittels (17. 9. 59) Einf. in d. dtsh. bürgerl. R. auf Grund d. röm.-gemein. R. 2 m. 2 p.; Sachenr. 4 p.; Uebgn. (bürgerl. R.) f. Vorger. 1 m. 2 p. — E. Jaeger (22. 12. 69) Einf. in d. Rechtswiss. 3 p.; R. d. Schuldverh. 4 p.; dtsh. Zivilprozeßr. I. 5 p.; Uebgn. (bürgerl. R.) f. Anf. 1 m. 2 p. — V. Ehrenberg (22. 8. 51) Handels-, Wechsel- u. Schiffahrtsr. 5 p.; Priv.-Versicherungsr. 2 p.; versicherungswiss. Uebgn. 1 m. 2 pg. — H. Siber (10. 4. 70) Syst. d. röm. Privatr. 6 p.; bürgerl. R. (Familienr.) 4 p. — R. Schmidt (19. 1. 62) allg. Staatsl. (Polit.) 4 p.; Strafr. 6 p.; Völkerr. 3 p.; Konversat. (Reichs- u. Landesstaatsr.) 1½, ö.; Zivilproz.-Prakt. 1 m. 2 p. — P. Koschaker (1879) röm. Rechtsgesch. 4 p.; Rechtsgesch. Babylon. u. Assyriens 1 ö.; bürgerl. R. (Erbr.) 4 p.; Pandekt.-Exeg. 1 m. 2 p. — Alfr. Schultze (26. 2. 64) dtsh. Privatr. 4 p.; bürgerl. R., allg. Tl. 4 p.; Handelsr.-Prakt. 1 m. 2 p.; kirchenrechtl. Uebgn. 1½, pg. — Erw. Jacobi (15. 1. 84) (Greifsw.) Betriebsr.-Gesetz 1 p.; dtsh. Reichs- u. Landesstaatsr. 5 p.; dtsh. Verwaltungsr. 5 p.; Sem. (Arbeitsr.) 1 pg.; Uebgn. (öf. R.) 1 m. 2 p.; versicherungswiss. Uebgn. 1 m. 2 pg. — Frz. Exner (Tübing.) Probl. d. modern. Kriminalpolit. 1 p.; Strafprozeßr. 5 p.; Strafr.-Prakt. 1 m. 2 p.

Pf. ord. hon.: F. Stelm (27. 1. 59) Zwangsvollstreckg. u. Konkurs 4 p.; Gaius' Institut. B. IV (Zivilproz.) 1 ö.; Konversat. (Strafr.) 1 m. 2 p.

Etatism. Pff. ext.: Konr. Engländer, bürgerl. R. (Schuldverh., besond. Tl.) 2 p.; Urheber- u. Verlagsr. 1 p.; exeget. Lekt. d. BGB. f. Anf. 1 p.; Konversat. (bürgerl. R., B. IV, V) 1 m. 2 p.; Besprechgn. 1 p. — Heinr. Giltsoch, dtsh. Rechtsgesch. 4 p.; Uebgn. dazu 1½, pg.; R. d. Wertpapiere 2 p.; Tarifvertragsr. 1 p.; Uebgn. (Arbeitsr.) 1 m. 2 pg.

Nichtletatsm. Pff. ext.: Bertalan Schwarz, Ueberblick üb. d. BGB., I. Tl. 3 p., II. Tl. 1 p.; Repetit. d. röm. R. 1 m. 2 p.; Uebgn. (Rechtsphilos.) 1½, pg.; konversator. Uebgn. üb. Rechtsfälle, f. Anf. 1 m. 2 p.; Rechtsfrag. d. tägl. Lebens 1 m. 2 p. — Rud. Oeschey, Staatsbürgerkde. 1 p.; Sozialversicherungsr. 2 p.; sächs. Staatsr. 2 p.; sächs. Verwaltungsr. 1 p.

Beauftr. Doz.: Dr. Lorey, Versich.-Mathem. 2 p.; Uebgn. 1 pg. — Dr. Bischoff, Praxis d. Lebensversicherg. g. — Dr. Lübetorff, Feuer-, Hagel-, Viehversicherg. 2 p.; versich.-wiss. Uebgn. 1 pg. — Lutz Richter, Betriebsr.-Gesetz (Uebgn.) 2 p.

III. Medizinische Fakultät.

Dekan: Hans Held bis 31. Okt. 1921, dann J. Rille.

Pff. ord.: Rud. Boehm (19. 5. 44) Toxikol. 1 p. — P. Flechsig (29. 6. 47) (Psychiatr.) i. R. — F. Alb. Hoffmann (13. 11. 43) Krkhtn. d. Blutdrüs. 1 p.;

spez. Ther. 1 m. 2 p. — P. Zweifel (30. 6. 43) (Gynäkol.) i. R. — Hub. Sattler (9. 9. 44) normale u. pathol. Anat. d. Auges 1 p. — Fel. Marchand (22. 10. 46) (Pathol.) i. R. — A. v. Strümpell (28. 6. 53) med. Klin. 5 m. 1½ p. — Erw. Payr (17. 2. 71) chir. Klin. 4 m. 1½ p. — Walt. Kruse (8. 9. 64) Hyg. I. 2 p.; bakt. Kurs 2 m. 2 p.; Schutzimpfg. u. Impftechnik (2 wöch.) 3 p.; hyg. u. bakt. Arbtn. f. Geübt. tägl. pg. — Siegr. Garten (29. 6. 71) Physiol. d. Nerven- u. Muskelsyst. 6 p.; physiol. Uebgn., speziell physiol. Tl. (m. Dittler u. Sulze) 2 m. 2 p.; Anltg. z. physiol. Untersuchgn. f. Vorger. tägl. pg.; allg. Physiol. 1 p. — Hans Held (8. 8. 66) systemat. Anat. d. Menschen (Eingeweide, Nervensyst., Sinnesorg.) 6 p.; Präparationsübgn. (m. Spalteholz u. Kaestner) 5 m. 4 p.; Arbtn. f. Vorger. tägl. pg. — K. Sudhoff (28. 11. 53) Gesch. d. Med. I (Altert.) 2 p.; Gesch. d. Zahnkde. 1 p.; Arbtn. im Inst. tägl. pg. — J. Rille (10. 12. 64) Klin. d. Haut- u. Geschl.-Krkhtn. 3 p.; prakt. Uebgn. 2 p. — W. Pfaff, Zahnersatzkde. u. Orthodontie f. Vorkliniker tägl. p.; zahnärztl. Techn. u. Orthodontie tägl. p.; zahnärztl. Materialienkde. I 1 p.; orthodont. Prakt. 1 m. 3 pg. — Osk. Römer (12. 1. 66) Poliklin. f. Zahn- u. Mundkrkhtn. tägl. p.; Kurs f. Med. m. Uebgn. im Extrahier. 1 p.; konserv. Zahnkde. am Patient. (m. Hill e) f. Anf. u. Vorger. je 5 m. 3 p.; Mundkrkhtn. (ausgew. Kap.) 2 p.; Lab.-Arbtn. f. Doktorand. tägl. pss. — F. Rolly (31. 1. 74) Einf. in d. klin. Semester (Anf. d. Sem.) 5; med. Poliklin. 5 p.; Distr.-Poliklin. 7 p. — E. Hertel (19. 3. 70) Augenklin. 4 p.; Kurs d. Funkt.-Prüfng. u. d. Augenspiegels f. Vorger. 2 p. — K. Thomas (28. 11. 83) (Berlin) org. Chem. f. Med. (Besprechgn.) 1 p.; biochem. Tagesfrag. 1 pg.; physiol. Uebgn., chem. Tl. 1 m. 2 p.; physiol.-chem. Kurs f. Med. 2 m. 3 p.; biochem. Arbtn. f. Vorger. ganz- od. halbtg. pg. — Osw. Bumke (25. 9. 77) psychiatr. u. Nervenklin. 2 m. 2 p.; gerichtl. Psychiatr. f. Med. u. Jur. 1½ p. — H. Fühner (10. 4. 71) (Königsb.) Pharmakol. 5 p.; Pharmakogn. d. Pflanz.- u. Tierreichs 4 p.; exp. Arbtn. f. Vorger. tägl. p. — Wern. Huseck (18. 4. 82) (Rostock) spez. pathol. Anat. 5 p.; pathol.-anat. Demonstr.-Kurs 2 m. 1½ pss.; Arbtn. im Inst. f. Geübt. tägl. pg. — Walt. Stoeckel (14. 3. 71) (Kiel) geburtsb.-gynäkol. Klin. u. Poliklin. 6 p.

Pf. ord. hon.: Rob. H. Tillmanns (3. 10. 44) (Chir.) i. R.

Etatism. Pff. ext.: Th. Kölliker (28. 5. 52) Poliklin. d. orthopäd. Chir. 2 p.; orthop. Appar., Prothes. u. Kunstglieder 1 p. — Wern. Spalteholz (27. 2. 61) d. Studienplan f. Mediz. d. vorklin. Semester ö.; systemat. Anat. d. Menschen (Knochen u. Gelenke) 4 p.; histol. Uebgn. (m. Jacobshagen) 2 m. 2 p.; anat. Besprechgn. 1 m. 2 p.; s. a. Pf. ord. Held. — A. Barth (26. 11. 52) Prakt. d. Ohren-, Nasen- u. Halskrkhtn. II 2 m. 2 p. — R. Koekel (5. 1. 65) gerichtl. Med. u. Kriminalist., f. Jur. 2 p.; richtsärztl. Besprechgn. 1 p.; richtsärztl. Prakt., f. Stud. u. Ärzte 1-2 pss. — H. Heineke (14. 10. 73) chir. Poliklin. 4 p.; allg. Chir. 1 p. — Roderich Sievers (26. 8. 78) Klin. d. chir. u. orthop. Kinderkrkhtn. 1½ pg.

Nichtetatism. Pff. ext.: P. Schroeter (18. 6. 40) Funkt.-Prüfg. d. Augen 1 ö. — O. Schwarz (10. 3. 59) Augenspiegellehrgang 2 p.; Gesundheitspflege d. Auges 1 p. — Sándor Kaestner (10. 8. 65) Morphol.

u. Biol. d. Vererb. 1 ö.; s. a. Pf. ord. Held. — Arth. Kollmann (8. 1. 58) Priv.-Poliklin. f. Hautkrkhtn., Syphil. u. Krkhtn. d. Harnorg. 2 p.; Kurs d. Krkhtn. d. Harnwege (nach Weihn.) 1 p. — Gg. Küster (1. 9. 67) Elektrodiagnost. u. -ther. 1 p.; Untersuchg. v. Nervenkrkn. 3 pg. — Hieron. Lange (1/13. 4. 68) (inn. Med.) beurl. — Aug. Döllken (11. 9. 67) Kriminalpsychol. 1 ö.; Rassenpolit. u. -hyg. 1 ö.; Psychother. 1 p. — Florus Lichtenstein (18. 7. 78) geburtsh. Operat.-Kurs am Phantom (m. Schweitzer) ev. in Grupp. je 4 p. — Rud. Dittler (2. 11. 81) physiol. Besprechgn. 1 m. 2 p.; s. a. Pf. ord. Garten. — P. Huebschmann (9. 12. 78) üb. Tuberkul. 2 p.; allg. Pathol. u. pathol. Anat. f. Zahnärzte 4 p. — Bernh. Schweitzer (25. 6. 81) Kurs d. gynäkol. Untersuchg. 1 p. (ev. in Grupp.); gynäkol. Propädeut. 2 p.; s. a. Pf. ext. Lichtenstein. — Mor. Wolfrum (25. 5. 76) Kurs d. Funkt.-Frügn. u. d. Augenspieg. f. Anf. 2 p. — E. Heller (6. 11. 77) topogr. Anat. am Lebenden 1 p. — P. Slek (11. 4. 71) klin. u. poliklin. chir. Demonstr. 1 ö. — F. Quessel (7. 5. 73) Untersuchg. v. psychisch u. Nervenkrkn. 2; soz. Versich.-Med. m. bes. Berücks. d. nervös. Erkrkn. 1 p. — Heinr. Kllen (19. 3. 75) neurol. Diagnost. I 1 p.; neurol. Diagnost. (Uebgn.) 1 p. — Art. Kniok, Operat. an Hals, Nase u. Ohr 1 p.; Untersuchgübgn. f. Anf. 3 p. — Herb. Asmann, Diff.-Diagn. d. inn. Krkhtn. 1 p.; Perkuss. u. Auskultat. f. Geübt. (in Grupp.) 2 m. 2 p.; Röntgentechnik, -diagnost. u. -ther. in d. inn. Med. 1 1/2 p. — Gg. Herzog, pathol. Anat. d. Drüsen m. inn. Sekretion 1 p.; pathol.-anat. Sektionskurs (m. Seyfarth) u. Sekt.-Uebgn. einzeln pss.; Erkrkn. d. Blutes u. d. blutbildend. Org. 1 p. — Arth. Seltz (25. 1. 80) Gewerbehyg. 1 ö.; Hyg. u. Bakteriolog. f. Zahnärzte m. Prakt. 3 1/2 p.; wicht. serol. Untersuchungsmethdn. f. Zahnärzte 1 m. 2 p. — Walt. Sulze (4. 2. 79) f. Lehramtskand.: Physiol. d. Mensch. u. d. Wirbeltiere 2 p., prakt. Uebgn. pg. — O. Kleinsohn (31. 7. 80) Verbandkurs m. prakt. Uebgn. 1 p. — Kurt Hintze (22. 3. 66) Immunit.-Lehre m. bes. Berücks. d. Serumreakt. p.; Hyg. f. Lehrer 1 ö. — Er. Sonntag (15. 3. 81) chir. Propädeut. 2 1/2 p. — R. Frühwald (22. 6. 84) Repetit. d. Haut- u. Geschl.-Krkhtn. 3 p. — Ed. Jacobshagen (Jena) Gefäßl. 2 p.; histol. Uebgn. f. Zahnärzte 2 1/2 p.; s. a. Pf. ext. Spalteholz.

Doss.: F. Küster (11. 9. 45) augenärztl. Prakt. 3—4 p. — Ladisl. Frhr. v. Lesser (28. 7. 46) chir. Verbandkurs 2 p.; chir. Hilfen b. Lebensgefahr 1 ö. — P. Wagner (27. 4. 57) Nierenchir. 1 p. — Rud. Heymann (24. 3. 58) Untersuchg. v. Hals, Nase u. Ohr, f. Anf. 3 p. — Hugo Schütz (11. 7. 59) allg. u. spez. Psychopathol. 1 m. 2 p. — L. Friedhelm (7. 6. 61) (Dermatol.) hat nicht angekündigt. — Fel. Skutsch (14. 1. 61) Kurs geburtsh. Operat. 2 m. 2 p.; gynäkol. Diagnostik 1 1/2 p.; gynäkol. Poliklin. 3 pg. — Mart. Hohlfeld (11. 11. 72) spez. Ther. d. Kinderkrkhtn. 1 p.; Kinderfürsorge 1 ö. — Erw. v. Nieß-Mayendorf (20. 7. 73) Psychopathol. 3 p.; Bedeutg. d. Gehirnbaus f. d. Erscheingn. d. Seelenlebens 1 ö. — Adalb. Gregor, Diagn. psych. Störgn. 1 p.; psych. u. nerv. Störgn. b. Kindern u. Jugendl. 1 p. — Hans Vörner (23. 1. 69) Haut- u. Geschl.-Krkhtn. (ausgew. Kap.) 3 g. — M. Goldschmidt (31. 5. 84) Augenblkd. (propädeut. Kurs) 2 p. — Gg. Dörner (19. 1. 81) Perkuss. u. Auskultat. f. Anf. 3 p. (in Grupp.); klin.

Propädeut. 2 p. — Wolfg. **Rosenthal** (8. 9. 82) Poliklin. f. Mund- u. Kieferkrkhtn., f. Med. u. Zahnärzte 1 m. 2 p. — Hans **Oeller**, klin. Immunit.-Lehre u. Immunbiol. d. Infekt.-Krkhtn. 1 p.; klin.-propädeut. Kurs f. Zahnärzte 1 m. 2 p. — Carly **Seyfarth**, Pathol. u. pathol. Anat. d. Syphil. 1 p.; s. a. Pf. ext. Herzog. — R. **Pfeifer**, Bau d. menschl. Gehirns m. Rücks. auf d. psych. Leistgn. 2 p.; anat. Grundlag. d. neurol. Diagnost. p. — K. W. **Jötten**, soz. Hyg. 1 ö.; prakt. Kurs d. Hyg. 1 p.; soz. Fürsorge 1 ö. — A. **Mille**, konserv. Zahnheilkde. am Phantom 5 m. 2 p.; Repetit. 1 p.; s. a. Pf. ord. Römer. — Jos. **Mohlbaum**, Fraktur. u. Luxat. 2 p. — Arm. **Frank**, Kinderhkde. (prakt. Uebgn.) 2 p.; Kolloqu. 1 p.; Physiol. u. pathol. Physiol. d. kindl. Stoffwechsels 1 g. — Jos. **Schüller**, Pharmakol. u. Toxikol. f. Zahnärzte 2 p. — Hans **Günther**, klin. mikrook. u. chem. Untersuchungsmethdn. 1 m. 2 p.; Kurs d. diagnost. u. therapeut. klin.-operativ. Maßnahm. in d. inn. Med. 1 m. 2 p.

IV. Philosophische Fakultät.

1. Philologisch-historische Abteilung.

Dekan: R. **Meiße** bis 31. Okt. 1921, dann M. **Förster**.

Pff. ord.: Ed. **Sievers** (25. 11. 50) dtseh. Lautl. 6 p.; Ahd. u. ausgew. Prosatexte 2 p.; altdtseh. Sem.-Uebgn. 1 m. 2 pg.; Prosem. (Wolfr. v. Eschenb. Parzival) 1 m. 2 pg. — K. **Böcher** (18. 2. 47) vergl. Gesch. d. Zeitgwes. 3 p.; Uebgn. im Inst. 1½ pg.; ferner in a. Auftrag Fachkurse. — Aug. **Schmarow** (25. 5. 53) (Kunstgesch.) i. R. J. **Volkeit** (21. 7. 48) Goethes Faust 2p.; Erkenntn.-Theor. 2 p.; Uebgn. dazu f. Vorger. 1 m. 2 pg. — Gerh. **Seeliger** (30. 4. 60) Gesch. d. abendl. Kulturkreises 1250–1517 4 p.; Sem.-Uebgn. z. Gesch. d. Mittelalt. 1½ pg.; Forschgskurs 1 m. 2 pg. — Frz. **Stadniczka** (14. 8. 60) Bilder aus d. antik. Privatleb. 3 p.; griech. Plast. 2 p.; archäol. Sem.: Vorkurs 1 pg., Fachkurs f. Geübt. 1 m. 2 pg. — W. **Stieda** (1. 4. 52) Volkswirtschaftspolit. 5 p.; Lehre v. d. Versicherung. 2 p.; volksw. Sem.-Uebgn. f. Anf. u. Vorger. je 1 m. 2 pg. — Alb. **Köster** (7. 11. 62) dtseh. Lit. (18. Jahrh.) 4 p.; neudtsch. Sem. 1 m. 2 pg.; Prosem., Kurs I 1 pg. — Aug. **Flecher** (14. 12. 65) äthiop. Lekt. 1 p.; arab. Synt. (Repetit.) 1 p.; arab. histor. u. biogr. Texte 1 p.; arab. Gesellsch. 1½ pg.; Türk. 1 p. — Heinr. **Zimmers** (14. 7. 62) sumer. Königsinschrftn. 1 p.; assyr.-babylon. Texte kultisch. Inhalts 1 p.; babylon. Vorstuf. d. vorderasiat. Myster. -Relig. 1 ö.; syr. Lekt. 2 p.; assyriol. Gesellsch. 1½ pg. — Er. **Brandenburg** (31. 7. 68) allg. Gesch. 1648–1815 4 p.; polit. Hauptströmgn. d. Gegenw. 2 p.; Uebgn. (Entstehgsgesch. d. Weltkriegs) 1½ pg. — Gg. **Steindorff** (19. 11. 61) neuägypt. Texte 1 p.; kopt. Grammat. 2 p.; ägypt. Gesch. 2 p.; ägyptol. Sem.: Uebgn. 1 pg., kopt. Texte 1 pg. — Jos. **Parisch** (4. 7. 51) d. Erde als Weltkörper 3 p.; Welthandelswege u. -zentren 2 p.; geogr. Sem.: Uebgn. f. Vorger. 1 m. 2 pg., f. Anf. 1 pg. — Er. **Bethe** (2. 5. 63) griech. Lit. (hellenist. u. Kaiser-Zeit) 4 p.; philol. Sem. (Xenophon Rpbl. Athen) u. Prosem. (Velleius Paterculus) f. Anf. je 1 m. 2 ö. — R. **Meiße** (11. 8. 67) röm. Poesie (Gattgn. u. Formen) 2 p.; röm. Satire 3 p.; philol. Prosem. (Lucans Pharsalia) 1 m.

2 pg. — M. Förster (8. 3. 69) Engl. (Gesch. d. Vokalismus.) 4 p.; engl. Lit. 1750—1830 4 p.; engl. Sem.: Uebgn. z. psychol.-histor. Synt. 1 m. 2 pg. — I. Kromayer (31. 7. 59) griech. Gesch. II. 4 p.; Uebgn. dazu (Sem.) 1 m. 2 pg. — Walt. Goetz (11. 11. 67) dtsh. Kulturgesch. (18. u. 19. Jahrh.) 2 p.; Uebgn. (Leop. Ranke u. d. dtsh. Geschichtschreibg.) 1½ pg.; polit. Sem. 1 m. 2 ö. — Alfr. Körte (5. 9. 66) Verfassg. u. Verwaltg. d. attisch. Staates 4p.; philol. Sem. (Ciris) 1 m. 2 pg. — Fel. Krueger (10. 8. 73) neuere Philos. 4 p.; m. Klemm u. Kirschmann: psychol. Prakt. 1 m. 4 pg., Leitg. selbst. Arbtn. 5 m. 4 pg.; Kolloqu. f. Vorger. 1 pg. — Phil. Aug. Becker (1. 6. 62) altfrz. Lit. 4 p.; roman. Sem.: wiss. Abt.: Uebgn. am Atlas linguist. de la France 1 m. 2, Lekt. 1 m. 2, prakt. Abt.: frz. Aussprache u. Votr.-Uebgn. 1. — L. Pöfle (1869) Finanzwiss. 4 p.; Konversat. (theoret. Volksw.) 1½ p.; Geld- u. Bankwes. 2 p.; vereing. staatswiss. Sem. (Uebgn.) f. Vorger. 1 m 2 pg. — J. Hertel, Sanskr. f. Anf. 4p.; Veda 1 pg.; Visākhadatta, Mudrārāksasa 2pg.; Avestisch 1 pg. — Eug. Würzburger, Bevölkerge.- u. Sozialstatist. 2 p.; Einf. in d. Statist. 2 p.; theoret.-statist. Uebgn. 1½ pg. — W. Pinder (25. 6. 78) Architektur d. Mittelalt. 4 p.; Rembrandt 1 p.; Sem.-Uebgn. 2 pg. — K. Weule (29. 2. 64) Entw.- u. Urgesch. d. Mensch. 2p.; Ethnogr. d. Naturvölk. Asiens 1 p.; Sem. (Urgesch. u. Völkerkde.) 1 m. 2 pg. — H. Abert (25. 3. 71) Joh. Seb. Bach u. s. Zeit 4 p.; Mozart, 1 p.; musikwiss. Sem. u. Prosem. je 1 m. 2 pg.; Collegium music. 1 m. 2 pg. — W. Streitberg (23. 2. 64) methodol. Frag. d. indogerm. Sprachwissenschaft. 1 m. 2 pg.; Indogerman. u. ihre Kultur 1 ö.; got. Uebgn. 1 ö.; dtsh. Etymol. 2 p.; litauische Grammat. 2 p. — Th. Litt (27. 12. 80) Sozial- insbes. Staatsphilos. 3p.; Bildgs-ideen in Deutschlds. klass. Zeitalt. 2 p.; Uebgn. (Methoden wiss. Pädag.) f. Vorger. 1 m. 2 pg. — M. Vasmer, altkirchenslav. Textübgn. 1 pg.; urslav. u. serbokroat. Grammat. je 2 p.; russ. Volksepik 1 ö.; Lekt. e. Werkes v. Mickiewicz 1 p.; poln. Formenl. 1 p. — Hans Driesch (28. 10. 67) (Köln) Syst. Kants 2 p.; systemat. Philos. I, allgem. Tl. 3 p.; Sem.-Uebgn. (Kants Prolegomena) 1 m. 2 pg.

Pff. ord. hon.: Hans Stumme (3. 11. 64) magrebin. Dialekte d. Arabisch. 2p.; berberische Troubadours 1ö.; Bantuspach. 2p.; neuarab. Uebgn. 1 m. 2 pg.; Ungarisch 1 p.; oriental. Fremdwört. d. Deutsch. 1ö. — Em. Jungmann (8. 8. 64) Einf. in d. Gesch. d. Pädag. 2p.; prakt. pädag. Sem.: Uebgn. (Pf. M. Hartmann [f. Franz. u. Engl.], Dr. Schwabe [f. Griech. u. Lat.], Dr. Reum [f. Dtsch.], Dr. F. Friedrich [f. Gesch.], Dr. Donadt [f. Mathem. u. Naturwiss.]) 2m. 2pg. — Hans Meyer, Geogr. v. S.-Amerika 2p.; Länderkde. d. außereurop. Erdteile 1 pg.; kolonialgeogr. Uebgn. f. Anf. 1 pg. — P. Barth (1. 8. 58) Gesch. d. philos. Ethik 2 p.; Hauptstücke d. Didakt. auf Grund d. Psychol. d. Gegenw. 2 p.; Einf. in d. Rationalism., ausgehend v. Leibniz' Hauptschrftn. (Sem.) 1½ pg. — V. Gardthausen (28. 6. 43) Augustus u. s. Zeit 2 p.; lat. Epigraph. 2 ö.

Etatsm. Pff. ext.: Eug. Mogk (19. 7. 54) Spr. u. Lit. d. nordgerm. Völker im Mittelalt. 2 p.; nord. Sem.: Snorra Edda 1½ pg., Gunlaugasaga, Forts. 1 pg. — G. Wolgand (1. 12. 60) histor. frz. Lautl. 2 p.; Span. (Cervantes Don Quijote) 2 p.; rumän. u. bulgar. Grammat.

f. Anf. je 2 ö.; rumän. Inst. 2 pg. — Aug. **Cesady** (28. 4. 64) chines. Grammat. 2 p.; Shu-king 2 p.; Tso-chuan 1 p.; Chou-shu 1 p.; ostasiat. Sem.: Uebgn. 1½ pg., paläogr. Uebgn. 1 pg. — Edg. **Martial** (25. 5. 71) Ovid 2 pg.; griech. Stilübgn. (Prosem.) 1 m. 2 ö. — Rud. **Köttschke** (6. 7. 67) Sachsen im 19. Jahrh. 2 p.; im Inst.: Einf. in d. Behdlg. wirtschfts- u. soz.-gesch. Probl. 1½ pg.; Sem. f. sächs. Gesch. Staatsverfassg. u. Volkst. Sachsens 1½ pg., siedlgsgesch. Arbtzkreis 1 pg. — W. **Wirth** (26. 7. 76) Psychol. 4 p.; Uebgn. üb. Schwellenbestimmgn. 1 pg.; Leitg. selbst. Arbtt. 5 m. 4 pg.; psychophys. Kolloqu. ö. — Ottm. **Dittrich** (12. 11. 65) Gesch. d. Philos. v. Altert. an (Uebersicht n. Repetit.) 3 p. — Fel. **Salomon** (17. 8. 66) engl. Gesch. (Anf. bis z. Gegenw.) 2 p.; Werdegang u. Wes. d. engl. Parlamentarism. 1½ pg. — Rob. **Scholvin** (3. 6. 50) russ. Synt. III 2 p.; russ. Lekt. 1 pg. — R. **Hartmann** (8. 6. 81) Neupers. f. Anf. 1 p.; Oden pers. Mystiker 1 p.; arab. Heiligenleben 2 p.; türk. Reiseberichte 2 p.; Osttürk. 1 pg. — F. **Rörig**, Buch- u. Schriftwes. d. Mittelalt. 3 p.; Geneal., Spragist. u. Heraldik 2 p.; diplomat. Uebgn. 1½ pg. — Gg. **Witkowski** (11. 9. 63) Methodik u. Bibliogr. d. neuer. dtsh. Lit. 2 p.; dtsh. Lit. seit 1830 3 p.; neudtsch. Prosem., II. Kurs 1 pg.; lit.-histor. Gesellsch. 1 pg. — Andr. **Jolles**, Einf. in d. niederl. Spr. 1 p.; Joost van den Vondel 1 ö.; vläm.-nordniederl. Sem. 1½ pg.; im Inst.: Erasmus v. Rotterdam 1½ pg. — K. **Wildhagen**, neuengl. Synt. (Nomen) 4 p.; Shakespeares King Lear (Sem.) 1 m. 2 pg. — O. Th. **Schulz** (1. 1. 79) alte Gesch. (jüngste Forschgn. u. Entdeckgn.) 1 p.; griech. Epigraph. 2 p.; Quellenkde. u. Lekt. griech. Schriftsteller 1½ pg. — E. **Friedrich** (27. 3. 67) Wirtsch.-Geogr. v. Europa III 2 p.; Uebgn. f. Stud. d. Handelshochsch. f. Anf. u. Vorger. pg. — B. **Moll** (1885) allg. Volkswirtschaftl. 5 p.; Uebgn. f. Vorger. 1 m. 2 pg.

Nichtetatism. Pff. ext.: Ed. **Zarnoke** (7. 8. 57) röm. Prova 2 ö. — Arth. **Prüfer** (7. 7. 60) Gesch. d. dtsh. Liedes (bis Mitte d. 18. Jahrh.) 3 p.; dtsh. Leben im Volkslied d. 18. Jahrh. 1 ö.; Einf. in d. Musikgesch. 1 p.; Uebgn. 1½ pg. — P. **Schwarz** (19. 11. 67) schwier. syr. Texte f. Vorger. 1 p.; Arab. f. Anf. 2 p.; altarab. Gedichte 1 p.; Mäkäm d. Hariri 2 p.; Leben d. Gazāli 1 p. — Frz. **Heinr. Weißbach** (25. 11. 65) orient. Altertumskde. (Uebgn.) 1 m. 2 pg.; Gesch. d. alt. Vorderasiens 2 ö. — R. **Scholz** (9. 1. 72) dtsh. Kaiserzeit 800—1250 2 p.; Uebgn. (Welt- u. Staatsanschauung d. Mittelalt.) 1½ pg. — Alfr. **Doren** (15. 5. 69) dtsh. Wirtsch.-Gesch. seit 1800 2 p.; im Inst.: Vorkurs: Quellen z. dtsh. Gesch. d. Mittelalt. u. d. Neuzeit 1½ pg., mittl. Kurs: Staatsanschauung Machiavelli's 1½ pg. — H. **Schneider** (29. 4. 74) Relig. u. Philos. 2 ö.; metaphys. Hauptfrag. im Anschl. an Kants Kritiken (Sem.) 1½ pg.; Denkm. d. Urrelig. auf germ. Boden 1½ pg. — O. **Klemm** (8. 3. 84) pädag. Psychol. 1 p.; Einf.-Kurs z. exp. Psychol. 1 m. 2 pg. — Bernh. **Schmeidler** (6. 8. 79) bedeut. Erscheingn. d. lat. Lit. d. Mittelalt. (4.—13. Jahrh.) 2 p.; dtsh. Gesch. (Urzeit bis Ausgang d. Karolingerzeit) 2 p.; Uebgn. (lat. Spr. u. Lit. d. Mittelalt.) 1½ pg. — E. **Bergmann** (7. 8. 81) Philos. d. Gegenw. 1 m. 2 p.; Schelling (Sem.) 1 m. 2 pg. — W. **Schö** (9. 3. 83) d. griech. Satyrdrama 1 p.; kursor. lat. Lekt. f. Philol. 1 p.; Lat. f. Anf.

4 p.; lat. Stilübgn. 1 m. 2ö. — F. Lipsius (3. 10. 73) Naturphilos. 2 p.; Uebgn. (philos. Grundlag. d. Pädag.) 1½ pg.

Dozs.: M. Brahm (15. 6. 73) Nietzsche 1 p.; Begabgs.- u. Eigngsprüf. u. Berufsberatg. 1 p.; psychol. Grundlag. neuer pädag. Theor. 1 pg. — K. Dieterich (18.12.69) sprachgesch. Stellg. d. hellemist. Griechisch 1ö.; Uebgn. dazu 1½ pg.; neugriech. Grammat. f. Anf. 2ö.; Weltstellg. d. byzantin. Kulturkreises vor d. Kreuzzüg. 1ö.; im Inst.: byzantin. Kultureinfl. auf Deutschld. im Mittelalt. 1½ pg. — W. Friedmann (19. 3. 84) frz. Lit. d. Gegenw. (insbes. Roman- u. Theaterlit.) (in frz. Spr.) 1 p.; Dante 1ö.; roman. Sem.: Ariostos Orlando furioso, Calderons Theater, ital. Umgangsspr. II je 1 m. 2. — P. Grüber (Geogr.) beurl. — Em. Menke-Glückert, Uebgn. z. Gesch. d. 19. Jahrh. 1½ pg. — Erw. Sohes, Italien 1 p.; Uebgn. dazu 1 g.; geogr. Exkurs. g. — K. Weimann, dtsh. Verfassungsgesch. 2 p.; Sem. (Einf. in d. Kenntn. u. Benutzg. d. Quellen u. Behdlg. einfach. method. Fragen aus Mittelalt. u. Neuzeit) 1½ pg.; wirtsch. u. soz. gesch. Uebgn. 1½ pg. — P. Lehmann, Länder an d. unter. Donau 1 p.; Uebgn. dazu 1 g. — Heinr. Gössel, Sanskr. f. Anf. 3 p. — Ed. Ertes, Lun-yü 1ö.; Lao-tze 2 p.; Chinas relig. Entw. 1p. — F. Neubert, vergl. altprovenzal. altfrz. Grammat. (Laut- u. Formenl.) 1 m. 2 p.; altfrz. Uebgn. (Aucassin u. Nicolette) 2 g.; Uebgn. z. klass. frz. Drama 1 m. 2 g.; Einf. ins Neuprovenzal. 2 g.; Uebgn. (mittelalt. Lat.) pg. — Herb. Schöffner, Einf. ins Altengl. 2 p.; bibliogr. Einf.-Kurs 1½ pg.; prakt. Uebgn. z. neuengl. Synt. (in 3 Abt.) je 1½ pg.; Uebgn. z. engl. Gesch. (18. Jahrh.) pg. — E. Schultze (14. 12. 74) prakt. Nat.-Oekon. 5 p.; Sozialism. u. soz. Bewegg. 1 m. 2 p.; Uebgn. 1 m. 2 p. — Aug. Kirschmann, phys. u. psych. Grundlag. e. Aesthet. des Lichtes u. d. Farb. 2 p.; Uebgn. (Psychol. d. Farb.-Wahrnehmung.). — H. Voß, Hauptmeist. d. ital. Malerei seit Raffael 1 p.; Uebgn. 2 pg. — K. H. Meyer, wend. (sorb.) Volkslieder 1 m. 2 pg.; Alt-kirchenslav. 2 p.; histor. russ. Akzentl. 2 p. — F. Krause, Frühform. d. Kunst b. d. Naturvölk. 1; d. primitivst. Naturvölk. in ihr. Bedeutg. f. d. Kulturentw. d. Menschht. 1 p.; Völkerkde. u. Archäol. Mexikos u. M.-Amerikas 2 p. — J. Freyer, Kulturphilos. 2 p.; Uebgn. (Gesch.-Philos. d. Gegenw.) 1½ pg. — Benno Landsberger, Akkadisch I 2 p.; babylon. u. assyr. Rechtsurkdn. 1 pg.; Uebgn. (babylon. Lit.) 1 m. 2 pg.; Arab. II 2 p. — F. Oertel, Sozialism. u. Kommunism. im Altert. 2 p.; Entzifferg. griech. Papyrusurkdn. 1½ pg.; Uebgn. 1 m. 2 pg. — Hans Leisegang, Philos. d. Griech. I (bis Aristoteles) 2 p.; Uebgn. z. Relig.-Psychol. 1. — Pf. F. Braun, dtsh. Namenkde. II (Ortsnam.) 2ö. — M. Muß, Sozialpolit. 2 p.; Techn. d. Buchhaltg. 1 p.; Uebgn. (prakt. Volksw.) 1½ pg. — Hans Rudolphi, Einf. in d. Geogr. 2 p.

Lekt.: Pf. Mart. Seydel (10. 2. 71) redner. Stimmbildg. u. Vortr.-Kunst 1 p.; Uebgn. in Sprechkde. 1 p.; dtsh. Redeübgn. 1ö.; gesangl. Stimmbildg. 1 p.; liturg. Gesangsübgn. f. Theol. 1 p. — Pf. Isr. Kahan, Neuhebr. 1½ pg.; Jüd.-Aram. 2 pg. — Willy E. Peters, Einf. in d. prakt. Gebrauch d. Neuengl. 2 p.; The peculiarities of conversational English 2 p.; neuengl. Uebgn. in 3 Kurs. je 2 pg. — Hans Grabbe (12. 8. 64) Obst- u. Formobstbau 2 p.; Gemüsebau

2 p.; Obst- u. Gemüseverwertg. 1 p.; Park- u. Ziergärten 1 p.; Gartenbau (Prakt.) p. — Rud. Weimelster, Gesch. d. Stenogr. I 2 p.; Gubelsb. Verkehrsschrift 2 p.; verkehrsschriftl. Uebgn. 2 ö.; redeschriftl. Uebgn.; stenogr. Sem. 1 1/2 p. — Dr. E. Schuppe, Griech. f. Anf. (in 3 Kurs.) je 2. — Dr. Heinr. Wengler, Methodol. de l'enseignement du franç. moderne ö.; roman. Sem., prakt. Abt.: Ch. Baudelaire, Fleurs du Mal 2 g., la France et ses institut. 2 g., exercices 2 g. — Pf. H. Kuhr, allg. akad. Sport- u. Turnabend, Turn., Hallenspiele, schwed. Gymnast., Fechten etc. — Pf. F. Brandes, Harmoniel. I u. II je 1 m. 2 p.

Beauftr. Doz.: Pf. Gg. John, histor. u. pädag. Grundlag. d. landw. Unterr.-Anstalten 2 p.; theoret. Sem.-Uebgn. 2 p.; exp. Vorbereitg. f. d. Unterr. in d. Uebgsschule p.; Unterr.-Erteilg. p. — v. Fumetti, Einf. in d. Rechts- u. Verfassungsgesch. 1 1/2; Uebgn. (Staatsform., Forts.) 1 1/2 pg.

Lehrgänge z. Ausbildg. f. d. höh. Bibl.-Dienst: Dir. Pf. Glauning, Bibliogr. u. Enzyklop. I. 1. — Dr. Minda-Pouet, Bibl.-Verwaltgsl. I 2. — Pf. F. Rörig, Schrift- u. Buchwes. I 3. — Dr. Fels, Katalogisier. (Uebgn.) 1.

2. Mathem.-naturwissenschaftliche Abteilung.

Dekan: Arth. Hantzech bis 31. Okt. 1921, dann M. Le Blanc.

Pff. ord.: W. Kirohner (9.7.48) (Landw.) i. R. — O. Hölder (21.12.59) algebr. Gleichgn. 2 p.; Mechan. 5 p.; Uebgn. dazu (m. Levi) 1 pg. — O. Wiener (15.9.62) Exp.-Phys. II. 4 p.; höh. Phys. 2 p.; m. Jaffé, Möbius, Kaempff u. Schiller: phys. Uebgn. 3 m. 2 p., f. Med. u. Pharm. (auch m. Scholl) 1 m. 8 p., selbst. phys. Arbtn. f. Vorger. tägl. pss.; phys. Kolloqu. (m. Des Coudres) 1 1/2 pg. — Th. Des Coudres (13.8.62) Einltg. in d. theoret. Phys. 4 p.; Uebgn. z. Vorlesg. v. S.-S. 1 g.; selbst. phys. Arbtn. f. Vorger. (m. Fredenhagen) tägl. pss. — Arth. Hantzech (7.3.57) org. Exp.-Chem. 5 p.; analyt.- u. anorg.-chem. Uebgn. (m. Schaefer) ganz- u. halbtg. p.; org.-chem. Uebgn. (m. Reddellen) ganz- u. halbtg. p.; chem. Arbtn. f. Vorger. (m. Stobbe, Rassow, Schaefer u. Reddellen) tägl. ganz- u. halbtg. pss.; chem. Uebgn. f. Med. u. Zahnärzte (m. Schaefer) 6 p. — M. Le Blanc (28.5.65) physikal. Chem. I. 4 p.; chem. Uebgn. (m. Böttger) ganz- u. halbtg. p.; physikal.-chem. Arbtn.: photochem.-photogr. (m. Weigert), elektrochem. (m. Drucker), kolloidchem. (m. Ostwald) ganz- u. halbtg. tägl. p.; physikal.-chem. Einführkurs, auch f. Med. (m. Schall u. Drucker) 4 od. 8 p.; kolloidchem. Einf.-Kurs (m. Ostwald) 4 p.; Kolloqu. pg. — G. Herglotz (2.2.81) analyt. Geom. d. Raumes 4 p.; Uebgn. dazu 1 pg.; lineare Diff.-Gleichgn. u. hypergeom. Funkt. 3 p.; Teilg. u. Transformat. d. ellipt. Funkt. 1 m. 2 p. — F. Rinne (16.3.63) Mineral. 3 m. 2 p.; groß. mineral.-petrogr. Prakt. f. Schulamtskand. u. Doktorand. (m. Eitel) tägl. p.; landw. gesteins- u. bodenkundl. Arbts-gemeinschft. 1 1/2 p.; Besprechng. (m. Eitel) g. — K. Paal (1.7.60) anorg. Exp.-Chem. 5 p.; chem. Uebgn. f. Anf. (analyt. anorg. u. org.) (m. Heller u. Deußen) ganz- u. halbtg. tägl. p.; chem. Arbtn. f. Vorger. (m. Heller,

Deußen u. Scheiber) gantztg. p.; m. Deußen: Arbtt. (Nährmittelchem.), pharmaz.-chem.-toxikol. Uebgn. je ganz- u. halbtg. tägl. p.; chem.-techn. Uebgn. (m. Heller) ganz- u. halbtg. tägl. p.; chem. Uebgn. f. Med. u. Zahnärzte 6 p. — Frz. Kossmat (22. 8. 71) geol. Formationskde. 2 m. 2 p.; Entw. d. Kontinente u. Ozeane 1 p.; Arbtt. im Inst. tägl. p.; geol.-paläontol. Diskuss.-Abend 1½ g. — J. Meisenheimer (30. 6. 78) vergl. Morphol. u. Anat. d. Tiere, f. Med. u. Landw. 4 p., f. Naturwiss. 5 p.; groß. zool. Prakt. 6 m. 4 p.; Anltg. z. selbst. Arbtt. tägl. pss. — Aug. Eber (28. 9. 65) wicht. auß. u. inn. Krkhtn. d. Haustiere 5 p.; Demonstr. f. Landw. 1 m. 2 p.; Arbtt. f. Gefüß. tägl. gantztg. pss. — Jul. Bausehinger (28. 1. 60) Mechan. d. Himmels 3 p.; Wahrsch.-Rechng. u. Methode d. kleinst. Quadr. m. Uebgn. 2 p. — Rob. Wenger, allg. Meteorol. 3 p.; Uebgn. 1 m. 3 p.; Arbtt. im Inst. tägl. pg. — F. Falke, allg. landw. Betriebsl. 4 p.; Ausbildg. d. Landwirts 1 p.; Weidewirtschaft. 1 p.; Uebgn. f. Anf. 1 m. 2 p., f. Vorger. 3 m. halbtg. p.; Uebgn. (landw. Buchführg.) f. Anf. 2 m. 3 p., f. Vorger. 3 m. halbtg. p.; Exkurs. ö.; durch Dr. Kraucher: Bienenz. 1 p.; bienenwirtsch. Prakt. p. — A. Zede (12. 10. 80) allg. Acker- u. Pflanzenbaul. 5 p.; Züchtg. landw. Kulturpflanz. 2 p.; prakt. Uebgn. 1 m. 2 p.; Exkurs. pg. — NN, Exp.-Physiol. d. Pflanz. 3 p.; allg. Biochem. d. Pflanz. 2 p.; mikrosk. Uebgn. 4 p.; Labor. tägl. p.

Etatsm. Pff. ext.: W. Strecker (24. 2. 58) d. Boden u. s. Bearbtg. 2 p.; Kulturtechn. 2 p.; landw. Maschinenkde. (Motoren) 1 m. 2 p.; Leistgn. d. dtsh. Landwirtschaft. u. ihre zukünft. Aufgabe 1 ö.; techn. Exkurs. ö. — Hans Stobbe (9. 6. 60) heterozykl. Verbdgn. 2 p.; mehrkern. aromat. Verbdgn. 1 p.; s. a. Pf. ord. Hantzsch. — Jul. Wagner (8. 7. 57) exp. Einf. in d. Chem. auf physikal. Grundlage 2 p.; chem. Uebgn. f. Lehrer ganz- u. halbtg. tägl. p.; didakt. Besprechgn. dazu 1 pg. — Berth. Rasso (2. 10. 66) chem. Technol., org. Betriebe (Zucker, Stärke, Gärgsgewerbe, Fette u. Seifen) 2 p.; Zellstoff u. Papier 1 ö.; prakt. Uebgn. in techn. Gasanal. 1 m. 2 p.; technol. Ausflüge; s. a. Pf. ord. Hantzsch. — R. Weltereck (6. 4. 77) Vererb. u. Rassenbildg. 2 p.; zool. Besprechgn. 1 pg. — H. Scholl (17. 1. 71) Maschin.-Elemente 1 p.; Maschin.-Zeichn. m. Uebgn. 2 p.; s. a. Pf. ord. Wiener. — Arth. Gelf (21. 7. 77) Grundz. d. überseeisch. Landwirtschaft. 2 p.; Schafzucht u. Wollkde. 2 p.; Tierz. (Tagesfrag.) 1 p.; Uebgn. (Wollkde.) (in 4–5 Abt.) 1 pg.; Besprechg. 1 pg. — F. Weigert (19. 8. 76) Einf. in d. Photochem. 1 p.; chem. u. phys. Referierübgn. (m. Drucker) 1½ pg.; photochem., fotogr., spektrosk. Uebgn. 1 m. 4 p.; s. a. Pf. ord. Le Blanc. — Ignaz Vogel, Chem. u. Bakteriol. d. Bodens 1 p.; agrikulturchem. u. -bakt. Tagesfrag. 1 p.; landw. Bakteriol. 2 p.; landw.-bakt. Labor. 5 m. ganz- u. halbtg. pss.; Uebgn. 3 m. halbtg. pss. — J. Buder (16. 11. 84) Moose, Farne u. Gymnosperm. 3 p.; botan. Mikrotom- u. Färbetechn. (Uebgn.) 1 m. 3 p.; mikrosk. Untersuch. v. Nährgs- u. Genußm. pflanzl. Herkunft 1 m. 5 p. — Walt. Schnee (8. 8. 85) Diff.- u. Integr.-Rechng. 5 p.; Uebgn. dazu 1 p.; Idealtheor. 1 m. 2 p. — Er. Marx (13. 3. 74) Theor. d. Kathoden- u. Röntgenstr. 1 p.; radiophys. Prakt. 1 m. 2 p. — W. Eitel, phys.-chem. Petrogr. 2 p.; Kristallisier.

u. Schmelz. 1 ö.; Metallkde. u. Erzmikrosk. p.; Uebgn. dazu p.; s. a. Pf. ord. Rinne.

Nichtetatsm. Pff. ext.: J. Felix (6.9.59) fossile u. prähistor. Wirbeltiere 2 p.; Arbtt. im Inst. p. — K. Schall (24. 2. 56) elektrochem. Techn. 1 p.; s. a. Pf. ord. Le Blanc. — W. Böttger (2. 10. 71) Elektroanal. 1 p.; Uebgn. dazu 3 pss.; s. a. Pf. ord. Le Blanc. — G. Heller (23. 8. 66) chem. u. techn. Chem., org. Tl. 2 p.; s. a. Pf. ord. Paal. — K. Drucker (24. 11. 76) wicht. phys.-chem. Arbeitsmethdn. 1 p.; s. a. Pf. ord. Le Blanc. — K. Fredenhagen (11. 5. 77) Thermodynam. 2 p.; Arbtt. f. Vorger. (m. Des Coudres) tägl. pss. — Arth. Haas (30. 4. 84) (Gesch. d. Phys.) beurl. — Edg. Lilienfeld, Hochvakuumentladg. u. Röntgenstr.-Erzeugg. 1 ö. — Konr. Schaefer (29. 11. 74) anorg. Chem. 2 p.; s. a. Pf. ord. Hantzsch. — J. Scheiber (24. 12. 79) Theor. d. org. Chem. 1 p.; s. a. Pf. ord. Paal. — Wolfg. Ostwald (27. 5. 83) Einf. in d. Kolloidchem. 1 pss.; s. a. Pf. ord. Le Blanc. — F. Hempelmann (26. 1. 78) Einf. in d. Tierpsychol. 1 p. — Er. Krenkel (4. 12. 80) geol. Kolloqu. f. Anf. 1 m. 2 p.; geol.-paläontol. Diskuss.-Abend 1½ g. — Gge. Jaffé (16. 1. 80) Relativit.-Theor. 1 p.; s. a. Pf. ord. Wiener. — F. Hays, astron. Messgn. III 2 p.; prakt. Uebgn. pg. — W. Wilke (techn. Phys.) beurl. — Percy Waentig (9. 5. 81) (Chem.) dgl. — G. Reddellon (21. 3. 82) theoret. org. Chem. 2 p.

Dozz.: E. Deußen (28. 9. 68) pharmaz. Chem. 1 p.; Sterilisat.-Uebgn. m. Prüf. auf Keimfreiht. p.; s. a. Pf. ord. Paal. — Walt. Bergt (16. 6. 64) Vulkanol. 1 ö.; Erzlagerstätten 1 p. — Walth. Fenck, morphol. Analyse 1 p.; paläontol. Einf.-Kurs 1 m. 2 p.; Diskuss.-Abend 1½ g. — Peter Stark, Biol. d. Pflanz. 2 p. — F. Levi, Vektorrechng. m. Anwendgn. 2 p.; Analysis situs 2 p. — Willy Mübbs, physikal. Schulversuche (Uebgn.) 1 m. 3 p.; s. a. Pf. ord. Wiener. — M. Müller, Pferde- u. Geflügelz. 2 p.; Rinderz. 1; Schaf- u. Schweinez. 1 p.; d. Milch, Wes. u. Verwertg. 2 p.; Beurtlgsl. uns. landw. Nutztiere 2. — Fel. Kaempff, Repetit. d. Phys. f. Med., Pharm. u. Zahnärzte 2 p.; s. a. Pf. ord. Wiener. — Er. Wagler, Zoogeogr. 1 p.; kl. zool. Prakt. f. Landw. 1 m. 3 p. — L. Schiller, Grundlag. d. Luftschiffahrt u. Flugtechn. 1 p.; s. a. Pf. ord. Wiener.

Univ.-Fechtm. P. Reux, Fechtunterr. — Univ.-Stallm. Sack, Reitunterr.

Bibliotheken.

1) Universitäts-Bibliothek (Bibliotheca Albertina), Beethovenstraße 6. Geöffnet von 9—1 Uhr und auß. Sonnab. v. 3—5 Uhr, der Lesesaal v. 9—1 u. 3—8 (Sonnab. v. 3—6), die Bücher-Ausgabe v. 11—1 und (auß. Sonnab.) 3—5 Uhr.

Dir.: Pf. ord. hon. O. Glauning. — *Oberbibl.:* Prof. Dr. Ed. Zarnock (7. 8. 57); Dr. O. Günther (21. 8. 61); cand. O. Klippenberg (12. 2. 44); Prof. Dr. Frz. Heinr. Weißbach (25. 11. 65); Dr. H. R. Schmidt (7. 10. 62). — *Bibl.:* Dr. Benno Hilliger (30. 11. 63); Dr. H. Stokel (23. 11. 66); Dr. Hugo Rugenstein (28. 5. 71); Dr. J. Martens (24. 8. 71); cand. rev. min. Heinr. Kößler (18. 11. 64); Dr. Jul. Er. Schröter; Pastor F. Rosenthal (17. 7. 63); Dr. Aug. Loebe; Dr. Egon Mühlbach.

2) Akademische Lesehalle (Univers.-Str. 7—9) ist wochentags v. 8—8 (SS.), v. 9—8 (WS.), Sonntags v. 11—2 Uhr geöffnet.

3) Bücherausgabe der Stadtbibliothek (Neumarkt 9) und der damit verbundenen Pöltzschens Bibliothek, ist Mont., Donnerst. u. Sonnab. v. 11—1, an den übrigen Tagen v. 3—5 Uhr geöffnet. Der Lesesaal der Stadtbibliothek ist tägl. v. 10—1, außerdem Dienstag, Mittwoch u. Freitag v. 3—6 Uhr geöffnet.

4) Theologische Studenten-Bibliothek (Schillerstr. 7 II. r.) ist Dienstag u. Freitag von 3—4 Uhr geöffnet. *Bibl.*: Prof. Dr. K. Thleme.

Akademische Institute.

A. Der gesamten Universität: Univ.-Bibl. s. oben. — Ak. Lesehalle: Vors. Pf. Stieda. — Gymnast. Inst.: Leiter Pf. Kuhr. — B. der einzelnen Fakultäten: a) der theologischen: Seminar f. prakt. Theologie. Homilet. u. liturg. Abt.: Dir. Pf. Rendtorff, Katechet. Abt.: Dir. Pf. Frenzel. — Sem. f. Pädagogik: Dir. Pf. Frenzel. — Kirchengesch. Seminar: Dir. Pf. Boehmer. — Neutest.-exeget. Seminar I: Dir. Pf. Leipoldt. — Kirchl.-archäol. Sammlung: Dir. Pf. Achells. — Sem. f. systemat. Theol. I.: Dir. Pf. Ihmels. — Seminar für systemat. Theol. II.: Dir. Pf. Althaus. — Alttest.-exeget. Seminar: Dir. Pf. Kittel. — Relig.-gesch. Seminar: Dir. Pf. Haas. — Miss.-wiss. Seminar: Dir. Pf. Paul. — b) der juristischen: Seminar: Dirr. Pff. Mittels, Jaeger, Ehrenberg, Siber, Sohmidt, Koschaker, Schultze, Jacobl. — Inst. f. Versicherungswiss.: Dir. Pf. Ehrenberg. — Inst. f. Arbeiterstr.: Dir. Pf. Jacobl. — c) der medizinischen: Inst. f. Geschichte d. Medizin: Dir. Pf. Sudhoff. — Anat. Institut: Dir. Pf. Held. — Physiol. Institut: Dir. Pf. Garten. — Physiol.-chem. Institut: Dir. Pf. Thomas. — Pathol. Institut: Dir. Pf. Hueck. — Institut für gerichtl. Med.: Dir. Pf. Kockel. — Pharmakol. Institut: Dir. Pf. Fühner. — Klinisches Institut. 'a) Med. Klinik: Dir. Pf. v. Strümpell; b) Chir. Klinik u. Poliklinik: Dr. Pf. Payr; c) Klinik u. Poliklinik f. Haut- u. Geschlechtskrankh.: Dir. Pf. Rille; d) Klinik u. Poliklinik f. Ohren-, Nasen- u. Halskrankh.: Dir. Pf. A. Barth. — Univers.-Frauenklinik: Dir. Pf. Stoeckel. — Medizin.-poliklin. Inst.: Dir. Pf. Rolly. — Psychiatr. u. Nervenkl. Dir. Pf. Bumke. — Chir.-poliklin. Inst.: Dir. Pf. Heinke. — Distrikts-Poliklin.: Dir. Pf. Rolly. — Hygien. Inst.: Dir. Pf. Kruse. — Heilanst. f. Augenranke: Dir. Pf. Hertel. — Zahnärztl. Institut: Dirr. Pff. Pfaff u. Roemer. — Poliklinik für orthopäd. Chir.: Dir. Pf. Kölliker. — Univers.-Kinderklinik u. Poliklinik: Dir. vacat. — d) d. philosophischen: I. Sektion: Indogerman. Institut: Dirr. Pff. Hertel u. Streitberg (Abt. f. allg. Sprachwiss.: Dir. Pf. Dittloh.) — Philol. Seminar und Proseminar: Dirr. Pff. Heinze, Bethe u. Körte. — Philol. Inst.: Dirr. Pff. Heinze, Bethe, Körte. — Archäol. Institut: Dir. Pf. Studnizka. — Aegyptol. Inst.: Dir. Pf. Steindorff. — Semit. Inst.: Dirr. Pff. Aug. Fischer u. Zimmern. — Südosteuropa- und Islam-Inst.: Dirr. Pff. Fischer, Weigand, Hartmann, Stieda, Brandenburg u. Vasmer. — Inst. f. rumän. Spr.: Dir. Pf. Weigand. — Ostasiat. Sem.: Dir. Pf. Conrady. — Germanist. Seminar u. Proseminar u. germanist. Inst.: Dirr. Pff. Siewers (altdtsch. Abt.), Köster (neudtsch. Abt.), Mogk

(nord. Abt.), Jolles (fläm. Abt.). — Engl. Seminar: Dir. Pf. Förster. — Roman. Seminar: Dir. Pf. Becker. — II. Sektion. Inst. für exp. Psychol. Dir. Pf. Krueger. — Psychophys. Sem.: Dir. Pf. Wirth. — Philos. Seminar: Dirr. Pff. Barth u. Driesch. — Inst. f. Erziehg., Unterr. u. Jugendkde.: Dir. Pf. Litt. 1. Abt.: philos.-pädagog. Sem.: Dir. Pf. Litt. 2. Abt. prakt.-pädagog. Sem.: Mitdir. Pf. Hartmann [germ. Gruppe: Leiter Pf. Reum; altsprachl. Gruppe: Leiter Pf. Schwabe; neusprachl. Gruppe: Leiter d. Mitdir.; math.-naturw. Gruppe: Leiter (i. V.) Pf. Donat; gesch.-erdkundl. Gruppe: Leiter Pf. F. Friedrich]. — Histor. Sem. A. Seminar f. alte Geschichte: Dir. Pf. Kromayer, B u. C. Sem. f. mittl. u. neuere Gesch.: Dirr. Pff. Seellger u. Brandenburg.; Sem. f. histor. Hilfswiss.: Dirr. Pff. Seellger u. Röhrig. — Inst. f. Kultur- u. Universalgesch.: Dir. Pf. Geetz. — Seminar f. sächs. Gesch.: Dir. Pf. Kötzschke. — Geogr. Seminar: Dir. Pf. Partsch. — Kolonialgeogr.-Sem.: Dir. Pf. Hans Meyer. — Ethnogr. Sem.: Dir. Pf. Weule. — Münzsammlung: Dir. Pf. Zarncke. — Kunsthistor. Institut: Dir. Pf. Plader. — Collegium musicum: Dir. Pf. Abert. — Vereinigte staatswiss. Seminare: Dirr. Pff. Fehle u. Würzburger. — Volksw. Seminar: Dir. Pf. Stieda. — Inst. f. Zeitgskde.: Dir. Pf. Bücher. — Mathem. Seminar: Dirr. Pff. Hölder, Herglotz u. vacat. — Mathem. Inst.: Dirr. Pff. Hölder, Herglotz u. vacat. — Sternw.: Dir. Pf. Bauschinger. — Physikal. Institut.: Dir. Pf. Wiesner. — Theoret.-physikal. Institut: Dir. Pf. Des Coudres. — Geophysikal. Institut: Leiter Pf. Wenger. — Chem. Labor.: Dir. Pf. Hantzsch, Abt. f. chem. Technologie: Vorst. Pf. Rassew. — Physikal.-chem. Institut: Dir. Pf. Le Blanc. Mit der Abhaltung von Vorlesungen in Pädag. der Chemie beauftragt: Pf. Jul. Wagner. — Labor. für angew. Chemie u. Pharmazie: Dir. Pf. Paal. — Zoolog.-zootom. Institut und Museum: Dir. Pf. Meisenheimer. — Botan. Institut u. botan. Garten: Dir. vacat. — Institut f. Mineral. u. Petrogr.: Dir. Pf. Blane. — Geol. u. Paläontol. Institut: Dir. Pf. Kessmat. — Erdbebenwarte: Dir. Pf. Kessmat. — Landw. Institut: Dir. Pf. Falke. — Veterinär-Inst. m. Veterinärklin. u. Poliklin.: Dir. Pf. Eber. — C. Privatinststitute f. Lehrzwecke: a) Privatheilanstalt f. Augenranke: Leiter Dr. Küster. — b) Poliklinik f. Augenranke: Leiter Pf. O. Schwarz. — c) Poliklinik f. chirurgisch Augenranke: Leiter Dr. Frhr. v. Lesser. — d) Poliklinik f. Nervenkrankheiten: Leiter Pf. Gg. Küster. — e) Poliklinik f. Nervenkrankheiten: Leiter Pf. Quensel. — f) Poliklinik f. Hautkrankheiten etc.: Leiter Pf. A. Kollmann. — g) Gynäkol. Poliklinik: Leiter Pf. Skutsch.

Akademische Vereinigungen.

Commentwaffe: Glockenschläger.

* Corps im K. SCV. (cf. I. a. 1). Leipziger SC.: Lusatia, gest. 7. 9. 1807, 18. 1. bis 9. 8. 1808 Conjunctio Lusato-Polonica, rek. 28. 10. 1811, aufgelöst 12. 3. 87 bis 19. 9. 88, inzwischen Gimbria (gest. 21. 4. 87, h. blau-schwarz-kirschrot, P. Silber, Gf. blau). H. blau-gold-rot (s. 1832, vorher blau-rot-gold), Fb. blau-rot, P. Gold, h. blaue

M. Kartell m. Borussia-Ha. u. Suevia-Heidelbg. EH. s. 16. 6. 1905: Karlstr. 7. — Saxonia, gest. 4. 9. 1812, aufgelöst 12. 3. 87 bis 19. 9. 88, inzwischen Neoborussia (schwarz-weiß-rosa, Gf. rosa). D. blau-h. blau-weiß, Fb. d. blau-weiß, P. weiß, d. blaue M. u. Fm. EH. s. 4. 9. 05: Elsterstr. 23. — Thuringia, gest. 28. 6. 1847 von Meißnern, susp. 28. 7. 47, rek. IX. 40, susp. 1850, rek. 18. 1. 68 durch die L. Thuringia [gest. 15. 5. 54 als Clique (Compennäler-V.) Lipsia, s. 56 L., susp. SS. 62, rek. 10. 2. 63 als Thuringia], im SC. s. 6. 8. 68, aufgelöst 12. 3. 87 bis 19. 9. 88, inzwischen Rhenania (gest. Juni 87, schwarz-silber-rot, rote M.), susp. 8. 5. 92 bis 12. 2. 1901. D. rot-weiß-schwarz (bis 1850 schwarz-weiß-rot), Fb. rot-weiß-rot, P. Silber, rote M. u. Fm. EH. s. 1906: Färberstr. 13. — Budissa, gest. 6. 8. 59 unter Fusion m. d. Vb. Hercynia a. d. militärärztl. Schule zu Dresden (gest. 59; grün-gold-rot) als Vb. (blau-weiß-blau bis Anf. 70er Jahre), s. 1. 8. 73 L., im Cob. LC. SS. 74 bis SS. 97, im V. a. L. 31. 5. 98 bis 19. 11. 98, C. s. 22. 11. 98, rezipiert 21. 4. 99. Blau-gold-weiß, Fb. blau-weiß-blau, P. Gold, d. blaue M. EH. s. 20. 4. 06: Marienstr. 31. — Susp.: Guestphalia, 9. 6. 49 bis 20. 10. 1904; grün-weiß-schwarz, grüne M. — Misnia, 8. 11. 37 bis 6. 7. 93; grün-weiß-rot, grüne M. — Chargen: XXX, XX, X.

* Corps im RSC. (cf. I. a. 3): Rheno-Guestphalia, gest. 17. 7. 1902 a. d. Tierärztl. Hochsch. Hannover als C. im RSC., 23. 7. 02 rez., susp. 5. 5. 05, rek. in Leipz. 1. 6. 12 unter Verschmelzg. m. d. fr. T. Markomannia [gest. 1. 6. 06 a. d. Handelshochsch., s. SS. 10 a. d. Univ.; rosa-weiß-violett, Ff. rosa-violett, P. Gold, violette M.], rez. 14. 5. 13, 4. 2. 14 bis 17. 7. 20 aus d. RSC. ausgetreten. Weiß-h. blau-rot, Ff. weiß-blau-weiß, P. Silber, schieferblaue M. (in Hannover: Ff. weiß-rot, rote M., s. WS. 02/03 rote Seiden-St.). Kn.: Otto-Schill-Str. 12 I. — Vandalia, als Pharm.-naturw. V., gest. 1. 12. 76, s. WS. 91/92 u. S., Vb. Vandalia s. 1905, fr. s. Febr. 07, fr. schl. Vb. s. SS. 07, WS. 13/14 im RSC. adm. H. braun-weiß-d. rot (s. WS. 06/07), Fb. braun-weiß-braun, P. Silber, h. braune M. (s. 95 schwarz-weiß-karmesinrot, P. Silber, Bz.). Fh. m. Holsatia-Berlin. Heim: Poniatowskistr. 10. — Staufia, gest. 12. 7. 84 als V., s. 22. 2. 96 Couleur u. BM., am 1. 9. 08 Ak. Turn-Vb., WS. 13/14 im RSC. adm. Rot-weiß-gold (Band s. WS. 93/94), Fb. rot-weiß-rot, P. Gold (bis 29. 10. 84 rot-weiß-blau), weiße M. (s. WS. 95/96). Heim: Karlstr. 3 pt. FVh. m. Guestphalia-Erlangen. — PVh.: RSC. zu Dresden.

* Burschenschaften der Deutschen Burschenschaft (cf. I. a. 4). Leipziger Burschensch.: Arminia, gest. 18. 6. 60 als V. Arminia (graue Unikolore), hervorgeg. aus einer 1854 gest. Pennal-Vb., s. 23. 7. 61 Trikolore, s. 20. 4. 62 B., s. 15. 6. 62 u. S., 23. 6. 88 verschmolz mit ihr die B. Alemmania [gest. 10. 11. 83 als Reform-B. Tuisconia, 11. 11. 83 bis 17. 5. 84 im ADB.; gold-schwarz-rot-gold v. u., weiße M., s. Pfingsten 85 im ADC.]; beh. aufgelöst 25. 7. 1900 bis 15. 4. 01 [inzwischen Teutonia; schwarz-gold-rot v. o., P. schwarz, silbergraue Samt-M.], vertagt 1914 bis 13. 1. 19. Schwarz-d. rot-gold v. u., P. Gold, keine Ff., rote M. EH. s. 18. 4. 04: Poniatowskistr. 14. — Dresdensia, gest. 12. 5. 53 als Clique (Compennäler-V.) mit violetter

Unikolore (s. WS. 53/54 mit silb. P.), s. G. 11.56 ftr. Vb. m. e. W. u. u. S., s. Juni 57 L., s. Ostern 62 B., susp. SS. 1870 u. 81 bis SS. 88, beh. aufgelöst 25. 7. 1900 bis 15. 4. 01 [inzwischen Violette, schwarz-rot-weiß, schwarze M.]. Violett-weiß-rot, Fb. (s. WS. 87/88) violett-weiß, P. Silber, violette M. (s. SS. 55 violett-silber, WS. 56/57 bis SS. 57 violett-weiß-orange, Juli 61 bis Jan. 71 violett-schwarz-rot-gold). EH.: Mendelssohnstr. 9.— Germania, gest. 23. 5. 59 als wissensch. V. Wartburg, s. 20. 7. 61 ftr., s. Ostern 62 B., 24. 7. 62 verschmolzen mit der B. Albia (gest. 5. 6. 62, vonausgetr. Afranen, schwarz-rot-gold, grüne M.) als Germania, beh. aufgelöst 25. 7. 1900 bis 15. 4. 01 [inzwischen Wartburg; schwarz-rot-silber, P. Silber, schwarze Samt-M.]. Schwarz-weiß-h-rot, P. Gold, keine Ff., h. rote M. (1861 bis 17. 6. 72 schwarz-h. rot-gold, P. Gold), s. WS. 05/06 schwarz-rot-goldener Bz. EH. s. 29. VII. 09: Schenkendorffstr. 18 a.— Normannia, get. 5. 12. 68 als ATV. (s. 18. 5. 70 grüne Samt-Unikolore und rot-weiß-roter Bz., s. 1. 1. 79 rote Unikolore, s. 5. 12. 79 rot-weiß-grüner Bz.), Couleur, u. S., e. W. u. BM. s. 5. 12. 81, Normannia s. 5. 12. 82, s. SS. 07 T., s. SS. 01 frschr. Vb., im VC. 4. 8. 72 bis 20. 6. 99, s. 15. 6. 07 ren. B. in der DB., rez. Pfingsten 09. Kirschrot-weiß-grün, Fb. weiß-rot-weiß (s. WS. 89/90), P. Silber, kirschrote M. u. Fm. EH. s. 1. 2. 13: Brandvorwerkstr. 21.

* Landsmannschaften im CLC. (cf. I. a. 5). Leipziger LC.: Plavia, gest. 21. 4. 55 als Vb. von ausgetretenen Grimensern (grau-gold), s. 2. 5. 55 (offiz. Stiftungsdatum) trikolore Vb., s. 22. 6. 57 L., susp. 6. 5. 69 bis 20. 7. 72, 9. 11. 72 fundiert mit Vb. Lipsia (gest. 1. 12. 71, violettblaue Unikolore), im Cob. LC. 23. 7. 72 bis 18. 2. 77 und 7. 1. 82 bis 18. 12. 97, im V. a. L. 31. 5. 98 bis Ende 99, im Arnst. LC. 17. 2. 1900 bis Pfingsten 06, im CLC. s. Anf. Juli 07 (in den Zwischenzeiten fr. L.). Grau-weiß-rot, Ff. grau-rot (s. 6. 3. 65, zeitweilig auch grau-weiß-grau), P. Silber, h. graue M. u. Fm., im SS. weiße St. u. Fst. EH. s. 14. 6. 14: Brandvorwerkstr. 26. — Brunsviga, gest. 25. 4. 82 als fr. Vb. m. u. S. (Bz.) (hervorgeg. aus d. V. ehemal. Braunsch. Gymnasiasten), s. 11. 12. 82 ftr. fr. L. m. e. W., im CLC. adm. SS. 88, rez. 9. 6. 89, susp. 2. 2. 93 bis 22. 10. 93 u. 19. 10. 94 bis 21. 10. 01. Kornblumenblau-weiß-schwarz, Ff. blau-weiß, P. Silber, blaue M. u. Fm. EH. s. 1. 10. 14: Kronprinzstr. 24. — Cheruscia, gest. 22. 6. 77 als fr. ak. Rauchklub Teutonia, s. 3. 7. 77 fr. stud. Vg. Cheruscia, s. 17. 2. 78 graue Unikolore u. u. S., s. 24. 11. 81 Trikolore u. e. W., im Gosl. CC. 25. 7. 82 bis 11. 5. 91, s. 15. 5. 91 L., im Cob. LC. adm. 22. 6. 91, rez. 1. 5. 92, ausgetreten 26. 11. 97 bis 16. 2. 98. Grau-weiß-d. blau (s. 77), Ff. grau-blau, P. Silber, graue M. u. Fm. EH. s. 11. 12. 09: Gustav-Adolf-Str. 11. — Afrania, gest. 27. 6. 39 als Schüler-Vb. Albia (grün-weiß-blau) an der Fürstenschule zu St. Afra in Meißen, 23. 12. 40 verschmolzen m. d. dortigen Vb. Teutonia (gest. 1838; blau-weiß, grüne M.), bald nach Leipzig verlegt (grüne Unikolore, 68—74 stahlgrau), s. SS. 74 Couleur u. e. W., 25. 7. 82 bis 20. 5. 91 im Gosl. CC., 13. 7. 93 im CLC. adm., rez. 13. 5. 94. D. grün-weiß-gold (s. SS. 74), P. Gold im grünen, grün im goldenen Streifen, Fb. grün-weiß, P. Gold, d. grüne M. u. Fm. EH. s. 21. 10. 05: Steinstr. 82. — Franconia, gest. 15. 11. 65 als ak.

pharm. V. (u. S., weiße Unikolore, blau-weiß-goldener Bz.), rek. 1. 3. 72, Franconia s. WS. 81/82, e. W. u. BM. s. 23. 6. 90, im CLC. adm. 1. 8. 1900, rez. 27. 5. 01. Rot-weiß-blau (WS. 81/82 bis WS. 83/84 blau-weiß-rot), Fb. rot-weiß, P. Silber, weiße M. (WS. 81/82 bis SS. 82 blaue M., im SS. zeitweilig blaue Seidenst.). EH. s. SS. 08: Elisenstr. 18. — Grimensia, gest. 9. 11. 50 als Clique (braune Unikolore bis 74), s. 74 e. W. u. Trikolore, s. Mitte 70er Jahre BM., beh. aufgelöst WS. 87/88, rek. SS. 88 (bis WS. 88/89 Lipsia-gelb-h.blau-braun), s. 16. V. 10 im CLC. adm., rez. 5. 6. 11. D.braun-weiß-h.blau, Fb. braun-weiß, P. Silber, d.braune M. u. Fm. Lebensprinzip. EH. s. SS. 08: Schenkendorfstr. 18. — Susp.: Budissa. — Chargen: XXX, XX, X (nur Franconia: X, XX, XXX).

*Turnerschaften im VC. (cf. I. a. 6). VC.-Leipzig: Hansea, gest. 13. 7. 72 als Schlesw.-holstein. Abend, s. WS. 75/76 Slesvico-Holsatia (blau-weiß-roter Bz.), s. SS. 82 e. W., aufgelöst SS. 84, rek. WS. 84/85 als Hansea mit BM. u. Couleur (d.blau-weiß-rot, Ff. blau-weiß-blau, d.blau M.), Juli 91 verschmolzen mit der Vb. Salia (gest. 15. 6. 80 als Dobelina [grüne Unikolore, e. W.], WS. 83/84 bis SS. 91 im Goslarer CC., s. WS. 85/86 Salia, WS. 85/86 zeitweilig susp.), deren Farben übernommen wurden, susp. 2. 11. 1900, 3. 11. 00 als T. rek., s. 1. 2. 01 im VC., vertagt. D.grün-h.rot-schwarz, Fb. grün-schwarz, P. Silber, h.grüne M. u. Fm. XXX, XX, X. Kn.: Otto Schill-Str. 10, I. — Variscia, gest. 29. 10. 79 als V. Vogtländ. Stud. (grün-weiß-grün; hervorgeg. aus Ostern 79 gest. Stammtisch), s. 86 Variscia m. u. S., ohne landsmannsch. Prinzip, s. Weihn. 1902 fr. ftr. Vb., s. II. 06 BM., s. WS. 11/12 T., s. 6. 6. 12 im VC., rez. Pfingsten 13, vertagt 1914 bis 1. 2. 19. D.grün-weiß-h.grün (s. 86), Fb. d.grün-h.grün, P. Silber, h.grüne M. u. Fm. X, XX, XXX. Heim: Nicolaistr. 8 II. — Zittavia, gest. 9. 5. 68 von Zittauer Abit. (u. S., Matur.) als Zittauer Vereinig., 24. 2. 69 beh. bestätigt, s. 29. 2. 69 korp., s. 6. 6. 92 Vb. Zittavia, s. 11. 7. 99 freie schwarze Vb., s. 3. 6. 05 ftr., 6. 7. 07 verschmolzen m. d. fr. wissenschaftl. Vb. Salia (gest. 12. 2. 07 als fr. wissenschaft. Vb., s. 29. 6. 07 u. S.; rot-gold-schwarz, schwarze M.), als deutsche wissenschaftl. Vb. Zittavia, s. WS. 09/10 e. W., s. SS. 10 Vb. (ohne wissenschaft. Prinzip), SS. 08 bis 4. 5. 10 im Stolb. AC., s. 25. 11. 13 BM., s. 14. 7. 20 T., im VC. s. WS. 20/21. Rot-gold-weiß (anfängs weiß-rot-gold, 71 bis SS. 90 gold-rot-weiß, n. g.), Fb. (s. WS. 07/08) rot-gold, P. Gold, rote M. XXX, XX, X. Kn.: Kurzestr. 6, Gartengeb., priv.

* Freie schlagende Verbindungen: Saxo-Borussia, gest. 9. 6. 99, abgetrennt v. Pharm.-naturw. V., ftr. s. 23. 6. 99, im TCC. SS. 99 bis Anf. WS. 03/04, fr. schl. Vb. m. BM. s. WS. 05/06. Moosgrün-silber-rosa, Fb. grün-rosa, P. Silber, grüne M. Kn.: Otto Schill-Str. 10 I. X, XX, XXX. — Spartania, fr. ftr. Vb., gest. 1. 5. 1904, bis Anf. SS. 21 Freideutsche Fechterschaft. Silber-blau-silber, Ff. silber-blau, P. blau am silb., Silber am blauen Streifen, blaue Samt-M. u. Fm. VM. Kn.: Tauchaerstr. 25. P- u. V-Vh.: Gotia. — Gotia, fr. ftr. Vb., gest. 17. 11. 920. Schwarz-rot-grün, Fb. schwarz-rot, P. Gold, schwarze M. u. Fm. U.S., e. W. BM. PVh.: Spartania. Kn.: Albertstr. 40.

Burschenbund im BC. (cf. I. a. 9): *Alsatia*, gest. 7.11.1863 als nfr. ak. gesell. Vg., ftr. s. 1905, e. W. s. WS. 06/07, fr. schlagende Vb. s. 1911; paritätisch. Schwarz-silber-grün, Ff. schwarz-silber-schwarz, P. Silber, schwarze M. u. Fm. Kn.: Heynstr. 17/19; Café: Felsche.

Wehrschaften im Teutob. VT. (cf. I. b. 3): *Saxo-Thuringia*, gest. 22. 5. 87 als ATV. Leipzig, 1887 bis 1895 im ATB. (rot-weiß-rot), s. 7.5. 92 *Alemannia*, s. 5. 2. 95 *Albertia* (h.rote Unikolore), s. 11. 4. 99 ftr., s. WS. 05/06 e. W., im VC. s. 22. 12. 09 bis Pfingsten 1914, rek. 13.6.14 als fr. T. *Saxo-Thuringia*, s. 28.6.19 Wehrsch., susp. WS. 20/21. Schwarz-rot auf weißem Grunde, Ff. schwarz-rot, P. Silber, schwarze M. (als *Albertia*: h.rot-weiß-d.rot, Fb. h.rot-weiß-h.rot, P. Silber, h.rote M., als *Alemannia* Farben n.g.). Ausgetreten SS. 21. — * *Cimbria*, gest. 6. 5. 1905 als Vb. a. d. Handelshochsch. Schwarz-gold-grün, Fb. gold-grün (anfangs schwarz-grün), P. Gold, goldgelbe M. (anfangs schwarz-grün-blau, Bz.). Heim: Reichsstr. 22 III.

* **Sängerschaften im Weim. VDS.** (cf. I. b. 2): *Arion*, gest. 12. 5. 49 an der Thomasschule zu Leipzig, 1853 als stud. V. anerkannt, s. WS. 92/93 u. S.; s. Anf. 1902 e. W.; s. WS. 02/03 im CC. D. rot-d. grün-gold, Fb. rot-grün, P. Gold, karmesinrote Samt-M. u. Fm. (zuerst grüne, s. WS. 71/72 rote Samt-Unikolore, 1891 bis WS. 93/94 rote Tuch-Unikolore, dann bis 1902 wieder rote Samt-Unikolore). EH.: Elsterstr. 35. — **Universitäts-Sängerschaft zu St. Pauli**, gest. 4. 7. 22, s. 1865 h. blaue Unikolore, s. 1875 geschlossene Korp., e. W. s. Nov. 1902, bis Pfingsten 11 im WCC., bis 1921 U.-Sänger-Verein. H. blau-weiß-d. blau (bis etwa 1900 h. blau-weiß-h. blau), Fb. h. blau-weiß-h. blau (s. WS. 99/00), P. Silber, h. blaue M. u. Fm. (bis Ende WS. 99/00 Bz. u. h. blaue Unikolore). Br.: Ritterstr. 12 pt. I.; EH. s. Anf. WS. 05/06: Karolinenstr. 7.

* **Verbindungen im Lichtenfelder CC.** (cf. II. b. 5): *Hermannia*, gest. 10. 1. 1912, a. d. Univ. s. 18. 2. 20. D. blau-weiß-rot, Fb. blau-rot, P. Silber, blaue M. Kn.: Auenstr. 40. — *Hermunduria* (cf. Handelshochsch.

* **Burschenschaften im ADB.** (cf. I. b. 1): *Suevia*, gest. 4. 8. 86 als Skatklub *Saxo-Silesia*, s. SS. 87 frschl. Vb. (h. rot-silber-d. blau v. u.), 11. 7. 90 susp. u. sofort rek. als *Suevia m. e. W.*, s. 15. 12. 90 B., s. 17. 2. 91 Ren. im ADB., 7. 8. 91 rez. D. blau-silber-h. rot (s. 11. 7. 90), P. Silber (Ff. bis 17. 2. 91 rot-silber-rot), M. h. rot (als *Saxo-Silesia* blau; zeitweilig weiße St.). Kn.: Querstr. 29 II. — *Ghibellinia*, gest. 18. 6. 74 als ak. St.-V. Gabelsberger, rek. 14. 7. 1904, s. SS. 12 Vb. z. Pflege d. Gabelsberg. Stenographie *Ghibellinia*, s. 1921 ftr. Vb., s. Pfingsten 1921 im ADB. Violett-weiß-gold, P. Gold (Ff. bis 1921 violett-gold, vorher violett-weiß), violette M. Kn.: Künstlerhaus, Bosestr. 9.

Jüd. Verbindung im KC. (cf. I. b. 4): *Saxo-Bavaria*, gest. 22. 4. 1912, s. VII. 12 ftr., s. 18. 10. 12 im KC. adm., rez. XI. 13, vertagt WS. 14/15 bis SS. 15. u. WS. 15/16 bis SS. 16. H. grün-weiß-h. blau, Ff. grün-weiß-grün, P. Silber, h. grüne M. Kn.: Ranstädter Steinweg 28/32 III.

* **Freie ftr. Verbindungen m. u. S.:** Sorabia (Lausitzer Prediger-gesellschaft), älteste deutsche Stud.-Korporation, gest. 10. 12. 1718 von wendischen ey. Theol. als Sorabica, bald Wend. Prediger-Gesellsch., susp. 1723—28, 1760 Ordensgesellsch., susp. 1773—78, s. 1806 Lausitzer Prediger-Colleg, bald Laus. Pred.-Gesellsch. (Societas Lusatorum Sorabica), s. 1808 Deutsche als Mitgl. zugelassen, susp. 1810—14, s. 1844 Nichtlausitzer zugelassen, 1868 öffentl. Auftreten als Korp. (blau-gelb, n. g., d. blaue Samt-Unikolore), 1868 beh. anerkannt, s. Anf. WS. 09/10 Sorabia, s. 21. 2. 1909 Band d. blau-gold-d. blau, P. Gold, d. blaue unikolore Samt-M. U. S., ohne e. W., Zweck: Heranbildung tüchtiger u. würdiger Theol., eigene Seminare. EH. s. Pfingsten 1908: Moltkestr. 11; Br.: Bornerianum part. 1. — *Hercynia, gest. 28. 5. 92 als ak. Pädagog. V., s. 1. 12. 07 fr. ftr. Vb. (schwere e. W.). H. grün-gold-d. grün v. u., P. Gold, d. grüne M. Kn.: Künstlerhaus, Bosestr. 7.

* **Sängerverbindung im SV.** (cf. I. c. 1): SGV. Wettina, gest. 22. 5. 85 als SGV. (aus der SS. 80 gegr. Kartell-Vg. entstanden), im SV. s. 12. 7. 85, s. SS. 90 Wettina. U. S., schwere e. W. s. WS. 05/06. D. grün-weiß-d. grün, P. Silber, Bz. u. Schl. mit silb. Wettiner Löwen. Kn.: Künstlerhaus, Bosestr. 9.

* **Ak. Turnverbindung im ATB.** (cf. I. c. 2): Alemannia, gest. 22. 5. 87 als ATV. Leipzig, im ATB. s. Juli 87, s. 5. 7. 92 Alemannia, e. W. s. WS. 02/03, s. SS. 03 Vb. Schwarz-grün-weiß, Bz. (bis Febr. 95 rot-weiß-rot, n. g.). E. W. s., SS. 03. X, XX, XXX. Kn.: Siebenmännerhaus, Bayrischerstr. 1.

Schwarze Verbindungen m. e. W.: a) im Rothenburger VSV. (cf. I. c. 6): *Fridericiana, gest. 16. 7. 82 als Literar. Abend, s. WS. 85/86 stud. wiss. V. Fridericiana, s. WS. 01/02 schwarze Vb. H. blau-silber-d. blau, P. Silber, Bz. XXX, XX, X. Heim: Hohestr. 43I. — b) freie Vb.: *Istävonia, rechts- u. staatsw. Vb., gest. 22. 1. 77, s. WS. 03/04 e. W. D. blau-weiß-schwarz, P. Gold, Bz. Heim: Liebigstr. 7 I.

Verein Deutscher Stud. im Kyffhäuserverb. (cf. III. i. 1), gest. 10. 2. 81. Schwarz-weiß-rot, n. g. Kn.: Zeitzerstr. 14 V.

Burschenschaft m. MV. im VDB. (cf. II. d. 3): Alemannia, gest. 5. 7. 1861 als B., rek. WS. 98/99. Schwarz-rot v. u. auf gold. Grund karmesinrote M. Kn.: Ritterstr. 24 II.

Christl. Verbindungen m. MV.: a) Wingolf (cf. II. d. 1), gest. 21. 1. 56 (entstanden aus einem WS. 54/55 gegr. christl. V.) als Wittenbergia (grün-gold-grün, s. SS. 57 grün-weiß-gold), susp. 4. 5. 58, rek. 6. 12. 58 als Wingolfs-V., susp. 4. 6. 59, rek. WS. 62/63 als V., susp. WS. 62/63, rek. 3. 5. 64 als V., s. 29. 6. 85 (offiz. Stiftungsdatum) Wingolf, s. Juli 65 im WB., 24. 7. 74 bis WS. 74/75 beh. aufgelöst, 21. 10. 84 bis 9. 6. 85 außerhalb des WB., 9. 6. 85 vereinigt mit der Wingolfs-V. Vitembergia (abgetrennt 27. 11. 84, grün-gold-grün, P. Gold, Gf. grün), susp. 1914 bis SS. 19. Schwarz-weiß-gold, P. Silber, Bz. m. Grün-gold-grün, P. Gold, CKb. schwarz-weiß auf gold. Grund, schwarze M., Hm. m. Gold-weiß-gold. EH. s. 17. 4. 1912: Pestalozzistr. 1. — b) im SB. (cf. II. d. 2): Christl.-deutsche Stud.-Vb. Nordalbingia, gest. 29. 6. 70, ftr. s. 17. 12. 70,

susp. Febr. bis Mai 76. Blau-gold-schwarz, Fb. blau-schwarz, P. Gold, blaue M. Heim: Südstr. 29 I.

Evangel.-luther. Stud.-Verein (m. MV.) im Leuchtenburg-Verb. (cf. II. f.): Philadelphia, gest. 19. 12. 48. Violett-gold-weiß, Bz. (in den 70er Jahren schwarze Samt-Unikolore). Kn.: Volkswohl, Löhrrstr. 7 pt.

Kathol. Korporationen m. MV.: a) ftr. kath.-deutsche Stud.-Vb. im CV. (cf. II. e. 1): Burgundia, gest. 19. 11. 79 als fr. Vg., im CV. s. 2. 6. 80, s. 6. 11. 81 ftr. Orange-weiß-blau, Ff. orange-weiß-orange, P. Silber, orange M. u. Fm. X, XX, XXX, XXXX. Kn.: Poniatowskystr. 10 pt., priv. — b) V. im KV. (cf. II. e. 2): Teutonia, gest. 24. 7. 74, 25. 7. 74 verschmolzen m. d. ak. Wohltätigkeits-V. Lipsia [hervorgeg. aus d. 12. 11. 72 bis 7. 2. 73 bestehenden kath. Stud.-V. Alamannia; d. blau-weiß-h. grün], publ. 28. 7. 74, s. WS. 74/75 im KV. D. blau-weiß-h. grün, n. g. Kn.: Deutsches Haus, Königspl. — c) V. im UV. (cf. II. e. 3): Wissensch. Kath. Stud.-V. Unitas, gest. 1920, s. 19. 5. 1921 im UV. (commentlos).

Jüd. Verb. m. MV. im KJV. (cf. II. g. 1): Hatikwah, gest. 31. 7. 1919. Blau-weiß auf gelbem Grunde.

Wissenschaftl. Vereine: a) **Wissenschaftler-Verband**, Ortsgr. d. DWV. (cf. III. k.). Theol. Stud.-V. (Societas Theologorum Lipsiensis), gest. 18. 2. 46. Grün-weiß-violett, P. Silber, Bz. Im Leipz. Kartell (cf. III. k. 2). Kn.: Schillerstr. 7 II. — **Vitemberga**, ak.-theol. V., gest. 7. 11. 79, rek. WS. 05/06, s. 1913 Vitemberga. Violett-weiß-violett, P. Silber, Bz. (anfangs grün-rot). Im Eisenacher Kartell (cf. III. k. 1). Kn.: Siebenmännerhaus, Bayrischestr. 1. — **Klass.-Philol. V.**, gest. 4. 12. 65, korp. s. WS. 78/79, bis Ende 80er Jahre Ak. Phil. V. Moosgrün-weiß-rosa, P. Silber (s. 90), Bz. (s. SS. 96). (Im Naumb. KV. s. WS. 89/90, s. 23. 5. 20 im Gött. Kartell, cf. III. k. 3.) Kn.: Siebenmännerhaus Bayrischestr. 1. — * **Wiss. Verbindg. Plessavia**, gest. 28. 2. 70, s. SS. 79 Ak. V. f. neuere Philologie, s. WS. 96 ANV., s. 96 korp., s. 7. 5. 09 Neuphil. Vb., s. 1920 wiss. Vb. Plessavia. H. blau-weiß-gold, Bz. (s. WS. 93/94, vorher schwarz-weiß-rot). U. S. (im WCV. s. 79, s. 23. 5. 20 im Gött. Kartell, cf. III. k. 3). U. S. Kn.: Elysium, Elisenstr. 27. — **Roter Löwe**, gest. 30. 12. 75 am Gymnasium zu Zwickau als herald. V. „Roter Löwe“, s. 1. 6. 80 in Leipzig als V. für geschichtl. Hilfswissenschaften **Roter Löwe**, s. 28. 5. 86 V. für Geschichte u. geschichtl. Hilfswissenschaft., susp. 1914 bis 15. Rot-gold-rot (s. 1890), Bz. (s. 1. 6. 89 im Leuchtenburgbund, cf. III. k. 4). Kn.: Volkswohl, Löhrrstr. 7. — **Math. Vb.**, gest. 11. 5. 69, bis 1921 Verein. Orange-silber-h. blau, P. Silber, Bz. Bed. S. (Im Arnstädter Verbände s. SS. 72; cf. III. k. 5.) Kn.: Vereinsbierbrauerei, Zeitzerstr. 36; Br.: Math. Institut, Thalstr. 35. — **Naturw.-Med. Vb.**, gest. 6. 12. 69. Gold-weiß-blau, Bz. Im Gosl. Verb. s. 96 (cf. I. c. 8). Kn.: Vereinsbrauerei, Zeitzerstr. 36. — b) **Sonstige:** * **ALV. Agronomia**, gest. 1. 5. 70. Grün-weiß-orange, Ff. weiß-grün-weiß, P. Silber, Bz. U. S. (s. 82 im Verband, cf. III. k. 8). Heim: Kaffeebaum, Kl. Fleischergasse 4 II. — **Ak.-philosoph. V.**, gest. 1. 2. 66 (nichtkorp.). Adr.: Café Burgkeller, Naschmarkt. — **V. d. Geographen.** — **Ak. wissenschaftl. Vg.**

Gabelsberger, gest. 27. 7. 1904, o. A.; nichtkorp. (Verband cf. III. h. 10). Lokal: Rest. Stehfest, Albertstr. 2. — V. stud. Pädagogen, gest. 24. 2. 1913. Violett-gold-h. blau, Bz. Lokal: Buchholz, Dorotheenpl. — Ak. Richard-Wagner-V., gest. 12. 11. 87. Schwarzblau-gold, Bz. (früher schwarz-blau-gelb, P. Silber).

Sportvereine: Ak. Ruder-V., gest. 10. 6. 1903. Flagge: viereckig, weiß m. schräg-gestreifter grün-weiß-roter Vierung u. Zirkel. U. S. Kn.: Canitz, Peterssteinweg. Im Ak. Ruderbunde (cf. I. c. 3). — Ak. Sportklub (E.V.), gest. 5. 6. 1902, bis 25. 4. 09 korp. Sportfarben: Weiß-schwarz, n. g. (im ASB., cf. IV. 10). Lokal: Burgkeller, Naschmarkt. — Ak. Abt. d. V. f. Bewegungsspiele (im ASB., cf. IV. 10). — Ak. Abt. d. Leipz. Sportklubs (im ASB., cf. IV. 10). — Turnersch. im Allg. Ak. Turnabend (ATA). Adr.: Färberstraße 18 II. — Sport-Abt. im ATA. — Mitteldeutscher ak. Verband f. Leibesübungen, Ortsgr. Adr.: Färberstr. 18 II. — Ak. Verband f. Leibesübungen. Adr.: Färberstr. 18 II. — Chordes Collegium Musicum. Adr.: Universitätsstr. 13 pt.

Neuzellische Vereinlg.: Freiland, Vg. Freideutscher Stud.

Studentinnenvereine: a) im V StD. (cf. VI. 1): V. immatrikulierter Studentinnen, gest. 21. 2. 1905; bis 5. 5. 08 V. stud. Frauen, s. WS. 06/07 im Verbands. Adr.: Schillerstr. 7 pt. r. — b) Deutsche Christl. Vg. Stud. Frauen (cf. VI. 2), gest. WS. 15/16. Studentinnenheim: Königstr. 14 III. — c) Sonstige: Mathemat. Gesellsch. stud. Frauen, gest. SS. 1915. Adr.: Marienstr. 20.

Sonstige Vereine: Deutsche Christl. Stud.-Vereinigr., gest. 1897 (cf. IV. 1). Heim: Dresdnerstr. 2a I. — Ak. Missions-V., gest. 28. 7. 1868, rek. 1885 (cf. IV. 2). Adr.: Carolinenstr. 19 I. — Ak.-sozialer Ausschuß (cf. IV. 11), gegr. I. 1920, offiz. Vertretung d. Leipz. Studentensch. f. äußere soz. Arbeit. Geschäftsstelle: Schillerstr. 7. — Ak.-sozialer V., gegr. 8. 5. 1913, rek. SS. 1919. (Verband cf. IV. 11). — Stud. Ausschuß f. soz. Jugendarbeit, gegr. XI. 1911 als Stud. Märchenausschuß. Geschäftsst.: Schillerstr. 7. — Ausschuß f. Stud. Arbeiter-Unterrichtskurse, gegr. SS. 08 (cf. IV. 12). Adr.: Schillerstr. 7 pt. — V. f. d. Deutschtum im Auslande (cf. IV. 8), ak. Ortsgr., gest. 3. 12. 1902, susp. 1914 bis 5. 11. 1919. Adr.: Schillerstr. 7 pt. — Kriegsteilnehmerverband, gegr. 1919 (cf. IV. 13). — Ak. Ortsgruppe d. Ak. Hilfsbundes, gegr. 28. 1. 1916. — Anthroposoph. Stud.-Gruppe (cf. IV. 16). — Monist. Jugendgruppe. — Vg. auslanddeutscher Stud. (cf. IV. 7), gegr. XI. 18. Lokal: Brauerei Bauer, Täubchenweg 7. — Elsaß-Lothr. Stud.-Bund, Ortsgr. (cf. IV. 14). — Ak. Bonifatius-V. (cf. IV. 4). Adr.: Gohlis, Garnisonstr. 14 I.

Fachschaften (cf. VIII): Klinikerschaft, gegr. 1859 (Verb. (cf. IV. 13)). — Vg. d. Stud. d. Zahnheilkunde (cf. IV. 14). Lokal Thüringerhof, Burgstr. — Ev. Theologenschaft. — Ausschuß d. Landwirtschaftstud. — Fachausschuß d. Rechtsstud. — Volkswirtschaftl. Fachgruppe. — Chemikerschaft.

Politische Vereinigungen: Deutschnat. Verband d. Stud. Adr.: Georgring 7. — Stud. Ortsgr. d. Deutschen Volkspartei. — Stud. Ortsgr. d. Zentrumspartei, WS.18/19. — Demokr. Stud.-V. Adr.: Rudolfstr. 4 II. — Sozialdemokr. Stud.-Bund. — Pazifist. Stud.-Bund.

Freie Studentenschaft (cf. VIII. 1).

Die dem SS. 19 gegr. Leipziger Waffenring, der dem Allg. Deutschen Waffenring angehört, angeschlossenen Korporationen sind mit * bezeichnet.

Der WS. 10/11 gegr. „Ak. Verband f. Leibesübungen zu Leipzig“ (A.V. f. L.) besteht aus 4 Gruppen: 1. den im Allg. Akad. Turnabend (ATA.) vereinigten Körperschaften: 2. der ATB.-Verbindung Alemannia, 3. den VC.-Turnerschaften, 4. dem Akad. Sport-Club (ASB.) u. dem Ak. Ruder-V.

Es besteht seit 30. 6. 20 ein Hochschulring deutscher Art, der dem Deutschen Hochschulringe angehört.

Der Ende Oktbr. 1911 gegr. Allgemeine Studentenausschuß geht seit WS 20/21 — nach Auflösung der Ausschüsse A (Verbindungen) und B (Nichtkorporierte) — aus allg., direkten, gleichen, geheimen Wahlen nach dem Verhältnissystem hervor, indem auf je angefangene 200 Stud. 1 Vertreter entfällt (Mindestzahl jedoch 25 Vertreter). Ständige Ausschüsse: Verfassungsaussch., Wirtschaftsaussch., Ämteraussch., Aussch. f. d. Studentenzeitung, Aussch. f. d. stud. Krankenkasse, Aussch. f. d. Anschlagswesen. Die Wahl findet am Schlusse jedes Semesters statt.

Vereinigungen an der Handelshochschule (gest. 1896): Vb. Hermunduria, gest. 9. 11. 98. Violett-weiß-gold, Ff. violett-weiß-violett, P. Gold, violette M. Im Lichtenfelser CC. (cf. I. b. 5). U. S., e. W. Heim: Zeitzerstr. 14 II. — Lipsiensia, handelswissenschaftl. Vb., gest. 7. 7. 20. MV. Rosa-weiß-grau, Ff. grau-weiß-grau, P. Silber, rosa M. Heim: Otto-Schill-Str. 12 II.

Allg. Ausschuß d. Deutschen Studentenschaft, gest. 1907.

MARBURG I. H.

Im matr.: Termin bis 6. Nov. Betrag 15.30 bzw. 12.30 *ℳ*, Hörschein für Inländer 5 *ℳ*, für Ausländer 15 *ℳ*. Meldungen behufs Erlaubnis zur nachträglichen Immatrikulation sind schriftlich, dem Herrn Kurator vorzulegen. Zulassungsbedingungen wie an den übrigen preuß. Universitäten. Ex matr.: 9 *ℳ*. Vorlesungen: Belegen bis spätestens 12. Nov. Honorar: je 1 Wochenstunde 8 *ℳ*. Honorarerlaß auf Grund entsprechender Bedürftigkeits- und Fleißzeugnisse, Gesuche bis z. 28. Okt. persönlich auf der Univ.-Quästur abzugeben. Stipendien u. Freitische: Über die Verleihung geben die Anschläge am Schwarzen Brett im Univ.-Gebäude

Auskunft. Krankenkasse: Beitr. obligat. 5 \mathcal{M} für das Sem. Akad. Lesehalle, Univ.-Str. 8, v. 9 Uhr morgens bis 10 Uhr abends geöffnet. — Wohnungsnachweis für die Studierenden: Universität, Hörsaal 14. Geschäftsstunden 10—12.

Philipps-Universität.

Gestiftet 1527.

Anfang 16. Oktober, Ende 15. März.

Kurator: Geh. Ob.-Reg.-Rat Dr. v. Hülsen. — *Rektor*: Gadamer (phil. Fak.). — *Dekane*: Bornhäuser, Engelmann, Schwenkenbecher, Jensen.

I. Theologische Fakultät.

Dekan: K. Bornhäuser.

Pff. ord.: G. A. Jülicher (28. 1. 57) Dogmengesch. 5 p.; 2. Kor. 10—13 1 g. — C. Budde (13. 4. 50) kl. Prophet. 4 p. — K. Bornhäuser (19. 5. 68) Homilet. u. Katechet. 4 p.; Pastoraltheol. 2 p.; homilet. Sem. 1 m. 2 pg. — Rud. Otto (25. 9. 68) Glaubensl. II 4 p.; Ethik 1 p.; systemat. Sem. 1 m. 2 pg. — Heinr. Hermelink (30. 12. 77) Kirchengesch. II 4 p.; von Franziskus bis Dante: Frömmigkt. u. Weltanschauung d. gothisch. Mensch. 1 p.; Symbol. 4 p.; kirchengesch. Sem. (germ. Christent.) 1 m. 2 pg. — Horst Stephan (27. 9. 73) Dogmengesch. d. Protestantism. II 2 p.; Monism. 1 g. — Rud. Bultmann (20. 8. 81) (Gießen) Einltg. ins N. T. 4 p.; Römerbr. 4 p.; neutest. Sem. 1 m. 2 pg. — G. Hölcher (17. 6. 77) (Gießen) Einltg. ins A. T. 4 p.; ausgew. Psalm. 4 p.; alttest. Sem. 1 m. 2 pg. — Gottfr. Naumann (Leipzig) Liturg., Seelsorge u. Kirchenverfassg. 4 p.; ev. Kirche u. d. soz. Strömgn. d. Gegenw. 1 g.; katechet. Sem. 1 m. 2 pg.; relig.-soz. Uebgn. 1 pg.

Pff. ext.: Mart. Rade (4. 4. 57) d. Bibel in d. Gesch. d. Frömmigkt. 1 g.; Moral d. Bergpredigt 2 p. — Walt. Baumgartner, Jeremia (ausgew. Stücke) 2 p.; Hebr. f. Anf. 5 p.; hebr. Uebgn. f. Vorger. 1 m. 2 p.; Lekt. kananäisch.-phöniz. Inschrftn. 1 pg. — F. Heller, Gesch. außerchristl. Mystik 2 p.; relig.-gesch. Bedeutg. Luthers 2 p.; relig.-gesch. Uebgn. 1 m. 2 pg.

Doz.: Pf. Rud. Günther (6. 10. 59) d. mittelalt. Heiligen in Kunst u. Legende 1 g.; Uebgn. 1 m. 2 pg. — W. Mundle, apostol. Zeitalt. 2 p.; neutest. Uebgn. f. Anf. 1 m. 2 pg.; griech. Kurs f. Anf. u. Vorger. je 3.

Beauftr. Doz.: Dr. Wern. Boette, Sage u. Lied d. Volkes u. ihre relig. Grundlage 1 p.; Uebgn. (relig. Volkslied) 1 pg.

II. Juristische Fakultät.

Dekan: Wold. Engelmann.

Pff. ord.: L. Enneccerus (1. 4. 43) bürgerl. R., allg. Tl. 4 p. — L. Traeger (10. 6. 58) Strafr. 4 p.; Konkursr. 2 p.; Zwangsvollstreckgr. 2 p.; zivilproz.-rechtl. Uebgn. 1 m. 2 p.; strafrechtl. Sem. 1 pg. — Frz. Leonhard (1. 9. 70) Gesch. d. dtsh. Rechtswiss. 1 g.; Syst.

d. röm. Privatr. 4 p.; Uebgn. (bürgerl. R.) 1 m. 2 p.; Konversat. (bürgerl. R. I.) 4 p. — Fritz André (24. 12. 59) röm. Zivilproz. 1 g.; bürgerl. R. (Familienr.) 4 p.; Uebgn. (bürgerl. R.) 1 m. 2 p.; Arbeiter. 2 p. — V. Brödt (2. 3. 79) allg. Staatsl. 2 p. — Walt. Mörk, dtseh. Rechtsgesch. 4 p.; dtseh. Privatr. 4 p.; Sachsenspiegel (Sem.) 1 pg.; Uebgn. (Handelsr.) 1 m. 2 p. — Wold. Engelmann (1. 5. 65) Strafproz. 4 p.; Uebgn. (Strafr.) 1 m. 2 p.; Vermögensverbrech. 1 g.; Zivilproz. 4 p. — NN, Pandekt.-Exeg. 2 p.; bürgerl. R. (Schuldverh.) 2 p. — NN, dtseh. u. preuß. Staatsr. 4 p.; Kirchenr. 4 p.

Pff. ord. hon.: A. Arndt (21. 10. 49) d. neue Reichsverfassg. 1 p.; Rechtsentw. in Preuß. 1 m. 2 p.; Verwaltgr. 4 p.; Völkerr. 3 p.; Uebgn. (öff. R.) 1 m. 2 p. — P. Meyer (9. 12. 69) jurist. Enzyklop. 4 p.; Erbr. 4 p.; Handels- u. Schiffahrtsr. 4 p.; Wechsler. 1 g.; Urheber- u. Patentr. 1 p.

Dozz.: Rud. Schulz-Schaeffer, Gesch. d. röm. Privatr. 4 p.; Sachenr. 4 p.; Lehre v. d. Persönlichkeitsrecht. 1 g. — W. Häberlein, gewerbl. Rechtsschutz 1 g.; techn. Enzyklop. 2 g.; Besichtigg. techn. Anlag. 1 g. *Beauftr. Doz.:* Pf. Engelhardt, lat. Kurs I u. II je 2 p.

III. Medizinische Fakultät.

Dekan: Alfr. Schwenkenbecher.

Pff. ord.: Frz. Tuzek (11. 6. 52) Geisteskrkhtn. 1 g. — Heinr. Bonhoff (3. 4. 64) Hyg. I. 3 p.; serol. Methoden 1 g. — Frz. Hofmann (29. 11. 69) Exp.-Physiol. II 6 p.; physiol. Prakt. (m. Kutscher) 4 p.; Anltg. tägl. pg. — Aug. Gürber (3. 9. 64) Pharmakol. I. 4 1/2 p.; Gesch. d. Mediz. u. Zahnhkde. 1 p.; Arbnt. im Labor. tägl. pg. — W. Zangemeister (7. 4. 71) geburtsh.-gynäkol. 5 p.; geburtsh. Operat.-Kurs (m. Kirstein) 3 p. — Alfr. Bleisohowsky (11. 12. 71) ophthalmol. Klin. u. Poliklin. 3 p.; Funkt.-Prüfg. d. Auges 1 p.; Arbnt. tägl. g. — E. Göppert (4. 1. 66) systemat. Anat. II. 6 p.; Präparierübgn. u. Situsedemonstr. (m. Veit) tägl. pss.; Arbnt. f. Geübt. tägl. pg. — Alfr. Schwenkenbecher, med. Klin. 5 m. 1 1/2 p.; Kurs der med.-klin. Untersuchungsmethdn. f. Zahnärzte 2 p. — M. Löhlein, spez. pathol. Anat. 5 p.; diagnost. Uebgn. 2 p.; pathol.-anat. Demonstr.-Kurs 1 1/2 p.; Sektionskurs 3 p.; Arbnt. im Labor. tägl. pg. — Arth. Lütew (6. 2. 76) chir. Klin. 6 p.; Arbnt. im Labor. tägl. g. — Gg. Bessau, Kinderklin. 3 p.; Ernährungsl. (Prakt.) 1 p.; pathol. Physiol. d. Kindes 1 p.; Arbnt. in d. Klin. g. — Heinr. Hildebrand (18. 7. 66) gerichtl. Med. 2 p.; soz. Med. 1 p.; Röntgenkurs 1 p. — F. Kutscher (13. 8. 66) Gewebchem. 2 p.; chem.-physiol. Kurs f. Vorgcr. 5 pss.; Leitg. selbst. Arbnt. 5 m. ganztg. pg. — Ed. Müller (4. 1. 76) med. Poliklin. 4 p.; Nervenhkde. 1 g.; diagnost.-therapeut. Uebgn. tägl. pg.; Behandlungsmethdn. d. Kurpfuscher 1 g.; chem.-mikrosk. Diagnost. 1 m. 2 p. — Osk. Wagener (18. 1. 78) Ohren-, Nasen- u. Kehlkopfklin. 5 p.; Funkt.-Prüfg. d. Vestibularappar. 1 g.; Erkrkgn. d. Nasennebenhöhl., insbes. f. Zahnärzte 1 p.; Arbnt. tägl. pg. — Hans Seidel, propädeut. Kurs d. Zahnhkde. tägl. p., d. konserv. Zahnhkde. 4 p.; Anat. u. Pathol. d. Zähne II 2 p.; Poliklin. 6 m. 2 pss.; klin. Kurs f. Zahn- u. Kieferersatz tägl. pss., f. konserv.

Zahnblkde. tägl. p.; zahnärztl. Histol. (Kurs) 4 pss.; Labor.-Arbtt. tägl. g. — Gg. Stertz (Münch.) psychiatr. u. Nervenklin. 3 p.

Pff. ext.: Alfr. Ruete, Klin. u. Poliklin. d. Haut- u. Geschl.-Krkhthn. 2 p.; Kurs 1 p.; Kurs d. Licht- u. Röntg.-Strahlenther. 2 p.; Arbtt. (Poliklin.) 2 m. g.

Doz.: Pf. M. Jahrmärker (31. 3. 72) gerichtl.-psychiatr. Uebgn. 2 p. — Pf. A. Rieänder (19. 3. 75) geburtsh. Operat.-Kurs 2ö. — Pf. E. Frey (22. 4. 78) physikal. Ther. 1 p.; Arzneiverordng. f. Zahnärzte 1 p. — Pf. Peter Esch (20. 12. 74) Einf. in d. Gynäkol. m. prakt. Uebgn. in d. gynäkol. Untersuchungsmethdn. 2 p.; Schwang.-Untersuchg. 2 p. — Pf. O. Velt (17. 10. 84) topogr. Anat. f. Vorkliniker 2 p.; vergl. Anat. d. Wirbeltiere, f. Med. 2 p. — Pf. W. Grüter (30. 7. 82) Augenspiegelkurs f. Anf. 2 p., f. Geübt. 1 p. — Pf. M. Schenck (4. 3. 76) (physiol. Chem.) liest nicht. — Pf. F. Kirstein (20. 3. 80) geburtsh. Sem. 1 p.; Referierstde. 1 p. — Pf. F. Loening (9. 5. 79) (inn. Med.) beurl. — H. Kehl (5. 7. 88) Fraktur. u. Luxat. m. Verbandkurs 2 p.; Chir. d. Mundhöhle f. Zahnärzte 2 p.; Kurs d. Cystosk. — Pf. Hans Burckhardt (25. 6. 79) chir. Propädeut. m. prakt. Uebgn. in kl. Chir. 2 p.; spez. Chir. 3 p. — J. Schürer (inn. Med.) beurl. — O. Moog, physikal.-propädeut. Kurs f. Anf. u. Geübt. je 2 p. — Walt. Müller, Orthop., orthop. Verbände u. Prothesenl. p.; chir. Röntgendiagnost. 2 pss. — Aug. Scharnke, allg. Psychiatr. 1 p. — Alfr. Benninghoff, Anat. II f. Zahnärzte 4 p.

Beauftr. Doz.: Dr. Wagner, d. verschied. Syst. zahnärztl. Kronen- u. Brückenarbtt. 1 p.; klin. Techn. 1 p.

IV. Philosophische Fakultät.

Dekan: Peter Jensen.

Pff. ord.: F. Vogt (11. 3. 51) dtsch. Lyrik d. Mittelalt. 2 g. — E. Maas (12. 4. 56) Gesch. u. Stoffe d. griech. u. röm. Tragödie 5 p.; Schrift „Vom Erhabenen“ (Prosem.) 1 p. — Th. Blrt (22. 3. 52) Interpretat d. Properz 2 p. — Arth. Meyer (17. 3. 50) (Botan.) i. R. — Eug. Korschelt (29. 9. 58) Zool. u. vergl. Anat. 5; mikrosk.-zool. Kurs tägl. g.; Arbtt. f. Vorger. tägl. pss.; zool. Kolloqu. 1 m. 2 pg. — W. Busch (18. 2. 61) Zeitalt. Friedr. d. Gr. 2 p.; Gesch. Napoleons I. u. d. Freiheitskr. 3 p.; Sem.-Uebgn. z. mittl. u. neuer. Gesch. 1 m. 2 pg., z. neuer. Gesch. 1 m. 2 g. — P. Natorp, Philos. Platos 3 p.; Gesch. d. Pädag. 3 p.; Sem.-Uebgn. (Plato) 1 m. 2 pg. — Peter Jensen (6. 8. 61) Assyri.-Babylon. II. Kurs 2 pss., f. Vorger. 2 pss.; Syr. 2 pg.; Arab. f. Vorger. 2 pg.; Türk. f. Vorger. 2 pg. — Walt. Treeltsch (6. 7. 66) Nat.-Oekon., II. (spez.) Tl. 4 p.; Arbeiterfrage 1 p.; volksw. Staatsbürgerkde. 1 g.; Sem.-Uebgn. (modern. Kredit- u. Bankwes.) 1 m. 2 pss.; volksw. Prosem. 1 m. 2 p.; Uebgn. (Wirtsch.-Entw.) 1 m. 2 pss. — K. v. Auwers (16. 9. 63) org. Exp.-Chem. f. Chem. u. Med. 4 p.; m. Strecker: chem. Prakt. ganz- od. halbtg. pss., chem. Uebgn. f. Med. halbtg. pss., prakt.-chem. Kurs f. Med. 1 m. 4 pss.; Kolloqu. 1 g. — J. Sadamer (1. 4. 67) org. Exp.-Chem. m. besond. Berücks. d. Pharmazie 5 p.; qualitat. Anal. 1 g.; Ausmittelg. d. Gifte 1 p.; Prüfg. d. Arzneim. 1 g.; prakt. Uebgn. (analyt. u. forens. Chem. etc.) tägl. pss. — Curt Hensel (29. 12. 61) analyt. Geom. 4 p.;

konforme Abbildg. 3 p.; Sem. 1 pg. — E. Elster (26. 4. 60) dtsh. Dichtg. d. 18. Jahrh., I. Tl. 4 p.; Wiederholgs.-Uebgn. dazu (Prosem.) 1 p.; Heinr. Heine 2 p.; Besprechg. v. Arbtn. (Sem.) 1 m. 2 pg. — K. Geldner (17. 12. 53) Sanskr.-Grammat. f. Anf. 2 p.; Sanskr.-Uebgn. 2 pg.; Einf. ins Altiran. 2 pg. — E. Neumann (9. 11. 75) Diff.- u. Integr.-Rechng. II 4 p.; Uebgn. dazu (Prosem.) 1 pg.; Variat.-Rechng. 4 p. — M. Deutschheim (7. 5. 76) neuengl. Laut- u. Formenl. 2 p.; engl. Metrik 2 p.; Kultur d. modern. Engld. 1 p.; engl. Sem. 1 m. 2 pg. — Leonh. Schultze Jena (28. 5. 72) d. Relief. d. Erde 4 p.; geogr. Uebgn. f. Anf. u. Vorger. (m. Hagen) je 1 m. 2 p.; Anltg. tägl. pg. — Ant. v. Premerstein (6. 4. 69) Relig. u. Kultus d. Römer 2 p.; Papyruskde. 2 p.; Uebgn. (alte Gesch.) 1 m. 2 pg. — Er. Jaensch (26. 2. 83) Psychol. 4 p.; moderne psychol. Probl. (Sem.) 1 $\frac{1}{2}$ pg.; psychol. Versuche pg.; Anltg. tägl. pss. — R. Hamann (29. 5. 79) neuere Kunstgesch. v. d. altchristl. Kunst an 2 m. 2 p.; Uebgn. dazu 1 g. — Alb. Braackmann (24. 6. 71) Gegenw.-Fragen in gesch. Beleuchtg. 1 p.; wirtsch. Entw. Deutschlds. 2 p.; europ. Gesch. (Zeitalt. d. Reformkonzil. u. d. Humanism.) 2 p.; Uebgn. (Mittelalt.) 1 m. 2 pg. — P. Jacobsthal (23. 2. 80) Tektonik u. Ornamentik d. Griech. 2 p.; Uebgn. dazu 1 m. 2 pg. — Hans Köppe (30. 10. 61) Nat.-Oekon. I. (allg.) Tl. 4 p.; Statist. 2 p.; Gesch. d. volksw. Anschauungen 1 g.; finanzwiss. Uebgn. 1 $\frac{1}{2}$ pss. — Rud. Wedekind (29. 3. 83) allg. Geol. 4 p.; Uebgn. dazu 1 g.; Mollusk. d. Vorzeit 2 p.; geol.-paläontol. Kurs f. Anf. 4 p.; Arbtn. f. Vorger. tägl. pg. — Clem. Schaefer (24. 3. 78) Exp.-Phys. II 5 p.; höh. Dynam. 1 p.; m. Schulze, Take, Stuchtey: phys. Prakt. f. Anf. 2 m. 3 pss., Leitg. wiss. Arbtn. tägl. pss.; phys. Prakt. f. Med. (m. Take) 1 m. 3 pss.; Kolloqu. 1 m. 2 g. — Osk. Welgel (23. 7. 81) allg. Mineral. u. Kristallogr. I 3 p.; Anwendg. d. phys. Chem. auf Mineral. u. Petrogr. 2 p.; mineral. Prakt. I u. II f. Anf. je 1 $\frac{1}{2}$ pss.; Arbtn. f. Vorger. tägl. pg.; Kolloqu. 1 g. — H. Jacobsohn (30. 8. 79) vergl. Grammat. d. griech. Spr. I 4 p.; indogerm. Grammat. 1 pg.; Litauisch m. Lekt. 2 p.; tscheremissische Grammat. m. Lekt. 1 p.; prakt. russ. u. poln. Kurse p. — Alfr. Thiel (25. 5. 79) Elektrochem. 3 p.; phys. Chem. f. Nichtmathem. 1 p.; Thermochem. 1 p.; physikochem. Prakt. 2 m. 3 pss.; Kolloqu. 1 g.; Anltg. tägl. pss. — Edm. Stengel (24. 12. 79) Urkdnlehre 4 p.; diplomat. Uebgn. f. Anf. 1 pg.; Sem.-Uebgn. (Mittelalt.) 1 m. 2 pg. — P. Friedländer (21. 3. 82) Plato 3 p.; Griechent. u. dtsh. Zukunft 1 g.; griech. Epigramme (Sem.) 1 m. 2 pg. — Rob. Curtius (14. 4. 86) altfrz. Lit. 2 m. 2 p.; roman. Sem. (Altprovenzal.) 1 m. 2 pg. — Nik. Hartmann (20. 2. 82) Einf. in d. Philos. 4 p.; Sem.-Uebgn. dazu 1 m. 2 pg.; Philos. d. Stoa 1 p. — Ferd. Wrede (15. 7. 63) sprachwiss. Grundanschauungen seit 100 Jahren 1 p.; dtsh. Wortl. 2 p.; Interpret. d. poet. Stücke in Braunes ahd. Lesebuch 2 p.; Arbtn. am Sprachatlas d. dtsh. Reichs pg. — M. Nordhausen (2. 4. 76) Pharmakogn. 2 p.; Pilze u. Bakterien 1 g. — K. Meister (22. 10. 80) Cicero 3 p.; Plautus' Asinaria (Sem.) 2 pg. Derselbe ist nach Heidelberg berufen. — K. Helm (19. 5. 71) (Frankf. a. M.) d. dtsh. Schriftspr.: Gesch. u. Grammat. 4 p.; germ. Altertumskd.

2 p.; germ. Sem. 1 m. 2 pg. — L. Jost (13. 11. 65) (Heidelb.) Biol. u. Geogr. d. Pflanz. 3 p.; mikrosk. Kurs f. Anf. 2 m. 2 $\frac{1}{2}$ p.; botan. Prakt. halbtg. p.; Kolloqu. 1 pg.; Leitg. wiss. Arbtn. ganztg. p.

Pff. ord. hon.: C. Rob. Wenck (12. 8. 54) dtsh. Gesch. (Zeitalt. d. Staufer) 2 p.; Uebgn. (Mittelalt.) 1 m. 2 pg. — W. Feußner (25. 2. 43) Optik d. Auges, Fernrohrs u. Mikroskops 2 p.

Pff. ext.: W. Strecker (25. 8. 77) spez. anorg. Chem. 3p.; qualitat. Anal. 2p.; Konstitut. anorg. Verbdgn. 1p.; Alchymie u. Jatrochem. 1g.; chem. Repetit. f. Med. 2p.; s. a. Pf. ord. v. Auwers. — F. Arth. Schulze (27. 8. 72) Mechan. II 5p.; theoret. phys. Sem. 1 m. 2 pg.; s. a. Pf. ord. Schaefer. — F. Wolters, Staat, Wirtschaft. u. Gesellsch. unter d. absolut. Königt. 3 p.; Uebgn. (Soz.- u. Wirtschaftsgesch.) 1 m. 2 p.; Uebgn. (theoret. Begründg. d. Absolutism.) 1 m. 2 pg.

Dozz.: Pf. Arno Reißert (25. 10. 60) Benzolverbdgn. 2p. — Pf. F. v. Dalwigk (2. 10. 64) Methode d. kleinst. Quadrate 1p.; höh. Geodäs. 2p.; Perspektive 2 pss. — Pf. Arth. Schwantke (18. 1. 72) prakt. Mineral. m. Uebgn. 2p.; petrogr.-geognost. Prakt. 2p.; mikrosk. Uebgn. 2 pss.; Anltg. tägl. pg. — Pf. W. Harms (2. 2. 84) Säugetiere 2p.; Verwandtschafts.- u. Vererbgl. 2p. — Pf. E. Take (26. 8. 79) Theor. d. hochfrequent. Wechselströme m. Anwendg. auf drahtl. Telegr. u. Telephon. 2p.; phys. Technol. I 2p.; s. a. Pf. ord. Schaefer. — K. Horst (24. 11. 75) dtsh. Malerei I 2p.; Uebgn. dazu 2p.; Gesch. d. Kunsttheor. 1 (Altert.) 2 p.; Uebgn. (Plotins Individual- u. Phantasiebegriff) 2 p. — Pf. Kurt Glaser (25. 5. 80) frz. Synt. 3 p.; Problem. d. frz. Lit.-Gesch. 1p.; Frankr. u. s. Einrichtgn. 1g.; roman. Prosem. 1 m. 2 pss. — Heinz Helmssoeth (12. 8. 86) d. Philos. v. Leibniz 1p.; Aesthet., Kunstphilos. u. Lebensanschauung d. dtsh. Klassik u. Romantik 2 p.; Uebgn. 2 p. — A. Fraenkel, höh. Funkt.-Theor. 3p.; Arithm. 2p. — K. Stuchtey, Radioaktivit. 2p.; Photogr. u. ihre Techn. 1 p.; photogr. Prakt. 1 m. 3 p.; s. a. Pf. ord. Schaefer. — M. Lindennau, leicht. buddhist. Urtexte 2 pg.; Sanskr.-Uebgn. f. Anf. 2 p.; Sakuntala f. Vorger. 2 pg. — H. B. Hagen, Geogr. d. Donau-, Karpath.- u. Balkanländ. 3p.; d. Deutschl. in dies. Länd. 1p.; s. a. Pf. ord. Schultze Jena. — Heinr. Mutschmann (engl. Philol.) beurl. — Gg. Wlarde, Theor. d. Integr.-Gleichgn. 4 p. — Kurt Wagner, Einf. ins Mhd. 2p.; mhd. Uebgn. 1 p. — Walt. Bremer, Kultur d. Bronzezeit in Europa 2 p.; archäol. Uebgn. (Tacitus' Germania) pg. — Graf v. Degenfeld-Schonburg, psychische Grundlag. d. Wirtschaftens 2p.; Uebgn. (weltwirtsch. Frag.) 2 pss. — Siegfr. Köhler (Gesch.) beurl. — Walt. Vogt, d. isländ. Saga 2 p. — Hugo Dielerle, Nahrungsmittelchem. 2 p.

Beauftr. Dozz.: Lic. Behnke, lat. Unterr. f. Anf. u. Vorger. je 2. — Dr. Mannhardt, d. Dtsch.-Amerikaner, d. Elsaß-Lothring. Frage 1 $\frac{1}{2}$ pg.; Referierabende 1 $\frac{1}{2}$ pg.

Lekt.: Pf. M. Freund, Einf. ins gesprochene Engl. 2 p.; Debates, f. Vorger. 1 p.; Shakespeare Reading Party 1p.; Prosem. 2pg. — Dr. Alb. Vlamysok, Lekt. e. frz. Textes 1g.; Übersetz. aus d. Dtsch. ins Französ. 1g.; Konversat.-Uebgn. 1p.; Anltg. z. frz. Aufsätz. 1p.; la littér. franç. en Belgique 2 p. — Dr. F. Budde, Stimmbildg. u.

Sprachtechn. 3 p.; Vortr. dtsh. Gedichte u. Prosa 2 p.; rethor. Prakt. 1 p.; Ausdruckskunst d. Bühne 1 g.

Lehrer f. Künste: Akad. Zeichenl. Heinr. Glebel. — Univ.-Musikdir. H. Stephanl.

Lehrer f. körperl. Fertigkeiten: Univ.-Fechtm. L. Harms. — Univ.-Tanzl. Ant. Brandt.

Universitäts-Bibliothek.

Das Lesezimmer ist tägl. von 9—1 und (außer Sonnabends) von 2—8 Uhr, die Bücherausgabe: Mont., Dienst., Donnerst. u. Freitag v. 2—4 $\frac{1}{2}$, Mittw. u. Sonnab. v. 11—1 geöffnet.

Dir.: Dr. Alfr. Schulze (1. 10. 61). — *Oberbibl.:* Pf. Fabricius (12. 10. 57); Dr. Reinhold. — *Bibl.:* Dr. Konr. v. Scheele (21. 12. 62); Dr. Heinr. Kau (15. 3. 74); Dr. Berger; Dr. Gg. Wleczorek.

Universitäts-Institute.

a) Stipendiaten-Anstalt: Ephorus Pf. Jähleher. — b) Seminare. Theologisches: Leiter d. ordentl. Pff. d. Fakultät. — Juristisches: Dir. Pf. Enneccerus. — Philologisches: Dir. Pff. Maas u. Friedländer. — Historisches: Dirr. Pff. Frhr. Busch, v. Premierstein, Braekmann. — Sem. für histor. Hilfswissensch.: Leiter Pf. Stengel. — Roman. Seminar: Dir. Pf. Curtius. — Engl. Sem.: Dir. Pf. Deutschbein. — German. Sem.: Dirr. Pff. Elster u. Helm. — Staatswiss. Sem.: Dirr. Pff. Treeltech u. Köppe. — Inst. f. Deutschtum im Ausl.: Leiter Pf. Schultze Jena. — Philos. Sem.: Dirr. Pff. Natorp u. Jaensch. — Orient. u. indogerm. Sem.: Dirr. Pff. Jensen, Geldner u. Jacobsen. — Archäol. Sem.: Dir. Pf. Jacobsthal. — Sammlg. der Gipsabgüsse: Dir. Pf. Jacobsthal. — Kunstgesch. Sem.: Dir. Pf. Hamann. — Christl.-archäol. Apparat: Leiter Pf. Jähleher (i. V.). — Inst. f. Grenz- u. Auslandsdeutsch.: Leiter Pf. Schultze Jena. — Zentr.-Stelle f. d. Sprachatlas d. Dtsch. Reichs: Dir. Pf. Wrede. — Mathem. Sem.: Dirr. Pff. Hensel u. Neumann. — Physikal. Institut: Dir. Pf. Schaefer. — Chem. Inst.: Dir. Pf. v. Auwers. — Phys.-chem. Inst.: Dir. Pf. Thiel. — Pharmazeut.-chem. Inst.: Dir. Pf. Sadamer. — Botan. u. pharmakognost. Institut: Dir. Pf. Jost. — Botan. Garten: Dir. Pf. Jost. — Geol.-paläontol. Inst.: Dir. Pf. Wedokind. — Mineralog.-petrogr. Inst.: Dir. Pf. Weigel. — Zool. Inst.: Dir. Pf. Korschelt. — Geogr. Sem.: Dir. Pf. Schultze Jena. — Anat. Inst.: Dir. Pf. Güsspert. — Physiol. Inst.: Dir. Pf. Hofmann. — Pathol.-anat. Inst.: Dir. Pf. Löhlein. — Pharmakol. Inst.: Dir. Pf. Gürber. — Hyg. Inst.: Dir. Pf. Bonhoff. — Medizin. Klinik u. Poliklinik: Dir. Pf. Schwenkenbecher. — Chir. Klinik u. Poliklinik: Dir. Pf. Läden. — Poliklinik für Ohren-, Nasen- u. Halskrkhtn.: Dir. Pf. Wagener. — Klin. Institut für Augenheilkunde: Dir. Pf. Bleischowsky. — Frauen-Klinik u. Hebammen-Lehranstalt: Dir. Pf. Zangemeister. — Psychiatr. Klinik: Dir. Pf. Stertz. — Zahnärztl. Inst.: Dir. Pf. Seidel.

Akademische Vereinigungen *).

Commentwaffe: Korbschläger.

Corps im K. S. C. V. (cf. I. a. 1). Marburger S. C.: Teutonia, gest. 20. 6. 25 als V. der Blau-Roten (frühere Burschenschaft), s. 7. 8. 25 (offiz. Stiftungsdatum) C. Teutonia (anfangs blau-gold-rot), rek. 12. 5. 32 (blau-weiß-rot), s. 4. 3. 35 blau-weiß-gold, rek. 10. 5. 39 (blau-rot-gold), 20. 6. 1841 fundiert mit d. C. Alemannia (gest. 20. 1. 41, schwarz-weiß-gold), susp. 20. 12. 88 bis 28. 1. 89. H. blau-rot-gold (20. 6. 41 bis 15. 8. 52 blau-weiß-gold), Fb. blau-rot, P. Gold, h. blaue M. Kartell m. Rhenania (Fr.), Hannovera (Gö.), Palatia (Freib.), Rhenania (Tüb.), Rheno-Guestphalia (Mst.), Suevia-Hei. EH. s. 1882: Hainweg 7. — Hasso-Nassovia, gest. 15. 7. 39. H. grün-weiß-blau, Fb. weiß-grün-weiß, P. Silber, h. grüne M. Kartell m. Nassovia-Würzb., Suevia-Freib., Rhenania-Bonn, Hansea-Königsberg, Hassia-Gießen. EH. s. 13. 7. 89: Lutherstr. 14; VL. u. Br.: Rest. Kratz, Marktgasse. — Guestphalia, gest. 10. 5. 40, susp. 8. 3. 44, rek. 28. 2. 95 unter Verschmelzung m. einem jüngeren C. Guestphalia [abgetrennt 8. 12. 78 von Germania als L., s. 2. 2. 80 C.; grün-weiß-schwarz v. u., Fb. weiß-schwarz-weiß, P. Silber]. Grün-weiß-schwarz (bis 29. 7. 95 v. u.), Fb. grün-schwarz, P. Silber, schwarze M. (bis 27. 4. 18 i. S. weiße St.). EH. s. 22. 10. 10: Lutherstr. 23; VL. u. Br.: Rest. Seebode, Reitgasse. — Rhenania-Strasbourg, gest. 1. 5. 72 in Strasbourg, susp. 15. 7. 90 bis Anf. SS. 91 und 20. 6. bis 5. 11. 96, beh. aufgelöst 21. 6. 1911, rek. 20. 4. 12 [Zwischen-C.: Rheno-Borussia, gest. 27. 10. 1911, schwarz-blau-silber-schwarz, Fb. schwarz-blau-schwarz, P. Silber, blaue M.], susp. 1914, rek. in Marburg 24. 5. 19. H. blau-silber-rot, Fb. blau-silber (früher blau-silber-blau), P. Silber, h. blaue M. Kn.: Fronhof, Universitätsstr. — Chargen: X, XX, XXX.

Burschenschaften der Deutschen Burschenschaft (cf. I. a. 4). Marburger Burschenschaft: Alemannia, gest. 2. 3. 74. Violett-silber-rot, Fb. violett-silber-violett, P. Silber, violette M. Im Violett-grünen Kartell (s. Jan. 1879) mit Franconia-Fr. EH.: Hainweg 9; VL. u. Br.: Bopp. — Arminia, gest. 16. 6. 60, s. 24. 7. 60 Arminia, ftr. s. 18. 12. 60, u. S. s. 14. 11. 61, beh. aufgelöst 25. 1. 88 bis 4. 5. 88 (inzwischen Franconia, blau-gold-rot). Schwarz-d. rot-gold (bis 5. 3. 63 schwarz-rot-weiß), Fb. schwarz-rot, P. Gold, M. h. rot (bis 8. 2. 62 schwarz, dann kurze Zeit d. rot), Cerevis schwarz. Samt. Lebensprinzip. EH.: Wehrdaerweg 32; VL. u. Br.: Bopp. — Germania, gest. 28. 10. 68 von Hersfelder Abiturienten als Hersfelder Convent, s. 1869 Vb. Hasso-Germania, s. 12. 7. 71 Vb. Germania (im Weim. CV. d. stud. Reform-Vb.), s. 1878 bed. S. u. schwarze Waffen, s. WS. 81/82 u. S. u. ftr., 28. 5. 90 bis Dezbr. 97 L. im Cob. LC., s. Okt. 98 Vb., s. 24. 5. 99 ren. B. im ADC., rez. 16. 3. 1900. Schwarz-weiß-rot, Fb. schwarz-weiß, P. Silber, schwarze Samt-M. EH. s. 1886: Lutherstr. 3; Br. u. VL.: Blencke, Wetterg. 29.

Landmannschaften im CLC. (cf. I. a. 5). Marburger LC.: Hasso-Borussia, gest. 31. 7. 56 als Ak. Pharm. V., s. 73 Pharm.

*) Vgl. Nachtrag S. 368.

naturw. V. (grün-rot-blau, bis WS. 88/89), s. SS. 77 Stud.-Vb. Pharmacia, s. 85 u. S., s. 7. 11. 91 Hasso-Borussia (ohne Fachprinzip), s. Nov. 96 ftr. L. m. e. W., im LC. adm. Pfingsten 96, rez. 6. 6. 97. susp. 1914. Schwarz-weiß h. blau, Ff. schwarz-weiß-schwarz (bis XI. 05 schwarz-blau), P. Silber, schwarze M. EH. s. 87: Friedrich Siebertweg; VL. u. Br.: Hôtel Ritter. — Hasso-Guestfalia, gest. 10. 11. 67 als Hersfelder Convent, s. 69 Reform.-Vb. Hasso-Guestfalia (im Weim. CV. d. stud. Reform.-Vb.), s. 83 Couleur u. u. S.. ATV. im VC. Okt. 84 bis 3. 11. 89, dann freie Vb., susp. 1896 bis 13. 12. 02, im LC. adm. 1. 3. 05, rez. 4. 6. 06. Blau-weiß-gold, Ff. blau-weiß, P. Gold, blaue M. EH. s. 26. 7. 09: Am Rothenberg 10; VL.: Lederer.

Turnerschaften im VC. (cf. I. a. 6): Philippina, gest. 6. 6. 80, im VC. s. Dez. 80, Couleur, e. W. und u. S. s. 9. 11. 81, BM. s. 1882, susp. 31. 7. 14 bis 10. 4. 15 u. 24 3.—5. 4. 20. Rosa-weiß-moosgrün, Fb. rosa-grün, P. Silber, d. grüne M. EH. s. 27. 7. 07: Lutherstr. 21; VL. u. Br.: Lederer. — Schaumburgia, gest. 14. 12. 1884 als ak. Gesellsch. d. Schaumburger (hervorgeg. aus einer Stammtischgesellschaft m. u. S.). s. SS. 87 Bz., s. WS. 87/88V. Schaumburgia, s. WS. 89/90 Vb., s. WS. 95/96 schwere Waffen, s. 3. 10. 01 ftr., s. WS. 04/05 e. W. u. BM., s. 20. 5. 07 T. im VC., vertrag 2. 8. 14 bis 14. 12. 18. D. grün-weiß-d. rot, Fb. weiß-rot, P. Silber, karminrote M. (bis WS. 06/07: braun-h. blau-gold, Fb. h. blau-braun-blau, braune Samt-M.). EH. s. XII. 09: Schloßstr. 2; VL.: Kratz. — Saxonia, gest. 23. 7. 86 als ak. Pharm.-V. m. u. S., wissenschaftl. V. Saxonia s. WS. 1894/95, SS. 96 Allg. Wissensch. Vb. m. Couleur im Teutob. CC. 1897—1902, s. SS. 02 freischl. Vb. m. e. W., s. SS. 07 fr. T., s. 8. 6. 08 im VC., vertrag Herbst 1914 bis 26. 4. 19. D. blau-weiß-h. blau v. u., Fb. weiß-h. blau v. u., P. Silber, d. blaue M. (17. 4. 98 bis 16. 7. 98 h. blaue M., 16. 7. 98 bis 0. 6. 99 h. blaue St.). EH. s. 08: Lutherstr. 9; VL.: Stadtsäle.

Burschenschaft im ADB. (cf. I. b. 1): Sigambria, gest. 6. 11. 89 als nfr. freie Vb., s. 22. 2. 91 ftr., WS. 90/91 e. W., im ADB. s. 15. 10. 92 als Ren., s. 25. 5. 98 rez., susp. 16. 4. bis 17. 10. 94 u. 2. 2. 98, rek. als fr. Vb. Normannia (s. Pfingsten 98 ftr.: schwarz-rot-silber, graue M., s. WS. 98/99 schwarze Samt-St.), susp. WS. 98/99, 18. 11. 99 bis Pfingsten 1904 außerh. des ADB., rek. 27. 2. 09, ftr. s. 15. 4. 09. Rot-weiß-gold, P. Gold (s. 8. 11. 90; als Vb. auch rot-weißes Fb.), d. rote Samt-M. (22. 2. 91 bis 24. 6. 93 karmesinrote Tuch-M.). EH. s. 1914: Schwanallee 14.; VL.: Stadtsäle, Kasernenstr.

Freie Burschenschaft m. u. S. u. e. W., ohne BM. (nationales, arisches u. Maturitätsprinzip): Normannia, Vb. f. Deutschtum, gest. 4. 3. 1908. Schwarz-gold-rot auf weißem Grunde, Fb. rot-gold-rot, schwarze Samt-M. Kartell s. SS. 10 m. Baltia-Breslau; FVh. m. d. Egerländer Landtag-Prag, Irminsul-Marburg; PVh.: Arminia-Gießen. Kn.: Wehrdaerweg 20; VL. u. Br.: Stadtsäle.

Wehrschaft im Teutob. VT. (cf. I. a. 3): Irminsul, gest. 28. 6. 1910 als ak. Stammtisch, s. 6. 7. 13 ftr. Vb. f. Deutschtum u. Wissenschaft, bis 1920 fr. B., im TVT. s. Febr. 1920. Schwarz-weiß-gelb, Fb. schwarz-gelb, P. Silber, gelbe M. Kn.: Fronhof; VL.: Lederer.

Sängerschaft im Weim. VDS. (cf. I. b. 2): *Chattia*, gest. 23.6.97 als AGV., s. Juni 02 Sängersch., vertagt Herbst 1914 bis 1915. D. blau-weiß-orange, Fb. blau-orange, P. Silber. orange M. E. W. s. WS. 01/02. EH.: Lutherstr. 15; VL.: Stadtkeller.

Jüd. Verb.: a) im KC. (cf. I. b. 4): *Hassia*, gest. 10. 2. 19 als KC.-Stammtisch. Violett-weiß-gold, P. Silber, graue (anfangs violette) M. Kn.: Café Hildemann, Marktpl. — b) im BJA. (cf. II. g. 3): Vg. Jüd. Akademiker. gest. 17. 4. 1907. Kn.: Bahnhofstr. 1. — c) im KJV. (cf. II. g. 1): Gruppe, gest. 5.5.19, susp. 1920. Blau-weiß-gelb.

Sängerverbindung im SV. (cf. I. c. 1): *SGV. Fridericiana*, gest. 8. 12. 89, hervorgeg. aus d. 16. 11. 89 gegr. Kartell-Vg., im SV. s. 7.2.90. Schwarz-moosgrün-rot, P. Silber (bis XII.90 blau-gold-rot, bis 30. 7. 91 blau-gold-blau). Bz. u. Schl. m. silb. Zirkel. Schwere e. W. s. WS. 06/07; u. S. Maturität. EH. s. SS. 11: Lutherstr. 22; VL. u. Br.: Seebode.

Ak. Turnvereine im ATB. (cf. I. c. 2): *ATV. Marburg*, gest. 22. 7. 88, im ATB. s. 23. 1. 89. Schwarz-grün-gold, Schl. Schwere e. W. s. SS. 98. EH.: Kaffweg 11; VL.: Bopp. — *ATV. Kurhessen*, gest. 2. 3. 1912 vom ATV., 1913 rez. im ATB. Schwarz-grün auf weißem Grunde. Während d. Krieges vereinigt m. d. ATV. Kn.: Lederer, Reitgasse.

Verein Deutscher Stud. im Kyffhäuserverb. (cf. III. i. 1), gest. 11. 5. 86, im KV. s. 31. 7. 86. Schwarz-weiß-rot, n.g. Schwere e. W. s. SS. 97; u. S. EH. s. SS. 20: Lutherstr. 2.

Nichtkonfessionelle Verbindungen m. MV.: a) *Wingolf* (cf. II. d. 1), gest. 25. 2. 47, s. 18. 6. 48 im WB., 15. 12. 50 bis 18. 1. 51 susp., s. 53 MV., 14. 12. 67 aus dem WB. ausgetreten [„Hessischer“ *Wingolf* mit rot-weiß-gold, susp. WS. 73/74 bis SS. 74], 18. 2. 1875 wieder vereinigt mit dem zweiten *Wingolf* [gest. 25. 6. 69 als *Wingolfs-V.*, s. 1. 2. 70 *Alt-Wingolf* (schwarz-weiß-gold, schwarze M.), s. 3. 5. 74 *Wingolf*. M. weiß], beh. aufgelöst 25. 1. 88 bis 28. 5. 88. Grün-weiß-gold (s. 18.2.75), Fb. grün-weiß (s. SS. 06), P. Gold, Bz. m. Gold-weiß-gold, weiße M., grünes *Cerevis* (Band s. 8. 3. 48: gold-weiß-gold, 12. 8. 52 bis 14. 12. 67: schwarz-weiß-gold). EH. s. 26. 5. 88: Lutherstr. 12. — b) Im SB. (cf. II. d. 2): *Stud.-Vb. Franconia*, gest. 24. 2. 98 als christl. Stud.-Vb., s. 28. 7. 98 FVh. zum SB., im SB. s. 1. 8. 1900. Blau-rot-schwarz, P. Gold, Füchse Bb., weiße M. (bis WS. 98/99 rote), z. Z. schwarze Samt-M. EH. s. SS. 20: Ortenberg.

Farbentr. kathol.-deutsche Stud.-Verbindungen m. MV. im CV. (cf. II. e. 1): *Rhenania*, gest. 8. 11. 79 als fr. Vg., s. 29. 1. 80 im CV., Vb. s. 27. 10. 81, s. 3. 11. 81 ftr. Blau-weiß-rot, Ff. blau-weiß-blau, P. Silber, d. blaue M. (bis SS. 87 h.rote M., bis WS. 93/94 h.rote St., dann himmelblaue M.). EH. s. Mai 1913: Rotenberg 1; VL. u. Br.: Seebode. X, XX, XXX. — *Palatia*, gest. 8. 6. 1907 (aus dem 1899 gegr. Inaktivenzirkel des KDV. hervorgeg.), Vb. im KDV. s. Ende SS. 07, im CV. als fr. Vg. s. 15. 3. 11, s. 6. 9. 11 als Vb., susp. 1914 bis I. 19. Rosa-gold-grün, Ff. rosa-grün-rosa (zeitweilig rosa-gold-rosa), P. Gold, rosa Tuch-M. (vorher grüne

Seiden-St.; anfangs rosa Seiden-M.). VL. u. Br.: Stadtkeller; Kn.: Schützenpfehl, Frankfurterstr. X, XX, XXX, XXXX.

Kathol. afr. Vereine m. MV.: a) im KV. (cf. II. e. 2): Thüringia, gest. 11. 5. 81, im KV. s. 9. 8. 81. Drot-weiß-d.rot (s. 23. 11. 81). EH.: Wehrdaerweg 3. — b) Unitas, wissenschaftl. kathol. Stud.-V. (cf. II. e. 3), gest. 30. 4. 99, s. 23. 7. 99 im UV. Gold-weiß-blau, Bz. Kn.: Wehrdaerweg 20; VL. u. Br.: Kaiserhof. X—XXXXX.

Wissenschaftl. Vereine: a) Ortsgruppe des DWV. (cf. III. k.): Wissensch.-theol. V., gest. 10. 11. 80, s. Ende 81 korp. Violett-silber-moos-grün, P. Silber, Bz. (bis 23. 11. 96 blau-gold-grün). EH.: Frankfurterstr. 7; VL.: Stadtsäle. Im Eisenacher Kartell (cf. III. k. 1) s. 81. — Theol. Stud.-V., gest. 18. 2. 1904, bis 1912 Theol. Kränzchen. Rot-grün-weiß, P. Silber, Bz. Kn.: Schützenpfehl. Im Leipz. Kartell (cf. III. k. 2) s. 1904. — Wissensch. Vb. Rheinfranken, gest. 13. 5. 80 als V. f. Stud. d. neueren Phil., später bis 1907 Ak. Neuphil. V., bis Ende SS. 20 Ak. Phil. V., 1920 mit ihr verschmolzen die Phil.-Hist. Vb. Hercynia [gest. 8. 5. 78 als Class.-phil.-hist. V., susp. 98, rek. WS. 10/11 durch d. Altphilolog. Gesellschaft (gest. 8. 7. 1908). Grün-gold-rot (s. WS. 98/97), Bz. Im Naumburger KV. s. 84 bzw. SS. 1910]. Schwarz-silber-blau (s. 31. 11. 81), Bz. U. S., schwere e. W. (Im WCV. s. 11. 7. 80, s. 23. 5. 20 im Gött. Kartell, cf. III. k. 3.) Kn.: Missomelius, Weidenhausen 89; VL. u. Br.: Stadtsäle. — Math.-Naturw. Vb. Markomania, gest. SS. 68 als Math. V., susp. WS. 72/73, rek. als Math.-Phys. V. 7. 2. 78, susp. WS. 91/92 bis SS. 98, s. 1921 Markomania. (Im Arnstädter Verbands s. WS. 88/89; cf. III. k. 5.) Blau-drot-weiß, P. Silber, Bz. (bis 19. 11. 09 blau-weiß-rot). U. Sat. Kn.: Lahnlust, Wehrdaerweg; VL.: Seebode. — b) Sonstige: Ak. Vb. Nibelungia, gest. 15. 12. 79 als Naturw. V., s. SS. 84 Naturw.-Med. V. H. blau-gold-schwarz, Bz. U. S. Im Gosl. Verband s. 85 (cf. I. c. 8). Kn.: Schloßgarten, Hainweg 2; VL. u. Br.: Seebode, Reitgasse 5. — Ak. Stenogr.-V. Stolze-Schrey; susp. (nicht korp.) (Verb. cf. III. k. 12). — Freie Vg. f. Sozialwissenschaften, gest. WS. 05/06. — Histor. Gesellschaft. — Ak. Gesellsch. f. wissenschaftl. Politik, gest. 1917.

Sportvereine: Spiel-Vg. — Ak. Wanderbund (Mitgl. des „Wandervogel“). Adr.: Kappesgasse 8. — Ak. Abteilung d. V. f. Bewegungsspiele (im ASB., cf. IV. 10). — Sportabt. des Ak. Turnabends (im ASB., cf. IV. 10). — Ak. Turnabend.

Studentinnenvereine: a) im VStD. (cf. VI. 1): V. studierender Frauen, gest. Juli 1906, s. 4. 8. 06 im Verband, s. WS. 13/14 Wachs (weißes Gewand, schwarzes Samtbarett). Adr.: Haspelstr. 13. — b) Deutsche Christl. Vg. Stud. Frauen (cf. VI. 2). — c) Kathol. Studentinnen-V. Friedhort, gest. 8. 12. 1915, im VKSt. s. 14. 1. 16 (cf. VI. 3). Schwarz-gold-grün. Lokal: Ritterstr. 4.

Neuzzeitliche Vereinigungen (cf. V.): a) in der DAF. (cf. V. a. 1): Ak. Freischar, neu gegr. 1919. — b) Ak. Vereinigung, gest. 13. 5. 12 (MV., Abstinenz, Wissenschaft). VL. u. Br.: Nikolaistr. 3. — c) Vortrupp, gest. SS. 12 (cf. IV. 15).

Senstige Vereinigungen (nicht korp.): Deutsche Christl. Stud.-Vg. (cf. IV. 1). Lokal: Philipphaus, Universitätsstr. 30/32 I. — Ak. Missions-V. (cf. IV. 2). — Ak. Bonifatius-Verein, gest. 1896 (cf. IV. 4). — Stud. Unterrichtskurse (Verband cf. IV. 12). — Soziale Akademiker-Vg., gest. WS. 08/09 (kathol.). — Ak. Sozialer Ausschuß (Verb. cf. IV. 11). — Stud. soziale Arbeitsgemeinschaft (cf. IV. 11). — Vg. blinder Akademiker, gest. 1917. — Ak. Loge, gest. Ende SS. 17. — Freie Hochschulgemeinde, gest. 1918. — Polit. Akademie, gegr. WS. 18/19 (Vermittl. staatsbürgerl. Kenntnisse durch Vorträge u. Diskussionsabende). — Vg. kriegsbeschäd. Akademiker. — Vg. auslanddeutscher Stud. (cf. IV. 7). — Kriegsteilnehmerverband (cf. IV. 13). — Stud. Ortsgruppen d. polit. Parteien.

Fachschaften (cf. VIII.): Chemikerschaft. — Volkswirtschaftl. Fachgruppe. — Klinikerschaft. — Vorklinikerschaft, gegr. Anf. 1919. — Biologenschaft. — Physikerschaft. — Theolog. Arbeitsgemeinschaft, gegr. Anf. 1919. — Juristenschaft. — Vg. d. Stud. d. Zahnheilkunde (cf. IV. 17).

Freie Studentenschaft, gegr. 5. 11. 1905, beh. aufgelöst XII. 07, rekonst. SS. 08. Geschäftsstelle: Reitgasse 3 II. Mitgl. d. DFrSt. (cf. VII. 1).

An Stelle des „Ausschusses der Marburger Studentenschaft“ (gest. 17. 11. 98, SS. 13 aufgelöst, 15. 6. 15 neugegründet) vertritt die Marburg. Studentenschaft das Studenten-Parlament, dessen Leitung ein 7gliedr. „Arbeitsausschuß“ inne hat; unter ihm stehen d. Wohnungsamt, Bücheramt, Arbeitsvermittl.- u. Vergünstigungsamt, Ausschuß f. Sport- u. Leibesübungen, Ausschuß f. Hochschulfragen, Arbeitsgruppe z. Veranstaltg. v. Vorträgen. Die Abgeordneten, von denen auf je 40 Stud. einer entfällt, werden je zum Semesterbeginn nach dem Verhältniswahlsystem, entsprechend dem Wahlverfahren f. d. Nationalversammlung, von allen a. d. Univ. eingeschriebenen Stud. u. Studentinnen, soweit sie reichsangehörig oder deutscher Abstammung sind, gewählt.

SC., Burschenschaft, LC. und VC. bilden s. WS. 12/13 das „Lokalkartell“, das den Allg. Deutschen Waffenringe angehört. Ferner bilden s. Juni 13 SGV. Fridericiana, ATB. u. VDSt. den „Verband nichtfarbentragender Corporationen“ (VNC.), jetzt „Schwarzer Ring“, und Normannia, Irminsul u. Chattia das „Kartell der Besprechungsmensuren schlagenden Korp.“ (K.B.K.).

Es besteht ein Hochschulring deutscher Art.

MÜNCHEN.

Immatri.: Termin 15. Okt. bis 8. Nov. Gebühren 32,50 *M.* Zu erbringen von Reichsangehörigen deutsches Reifezeugnis eines Gymn. oder Realgymn. oder einer Oberrealschule (sofern das letzte Zeugnis den Studierenden zur Ablegung der staatlichen Schlußprüfung seines Faches in seinem Heimatstaate berechtigt), von Ausländern Paß und Zeugnis über diejenige wissenschaftliche Vorbildung, welche nach den Gesetzen ihrer Heimat für den dortigen Universitätsbesuch vorgeschrieben ist; bei Studierenden ohne Gymnasialreifezeugnis, welche Univ.-Studien zu ihrer Schlußprüfung nachzuweisen haben — Studierenden der Zahnheilkunde, Apotheker etc. — die Nachweise über die für ihr Fach vorgeschriebene Vorbildung; andere Studierende ohne Gymnasialreifezeugnis können ausnahmsweise mit Genehmigung des Staatsministeriums mit der sogen. kleinen Matrikel immatrikuliert werden; außerdem können wissenschaftlich gebildete Männer reiferen Alters durch den Rektor der Universität als Hörer zum Besuch einzelner Vorlesungen zugelassen werden. Frauen mit dem Reifezeugnis eines humanistischen Gymnasiums oder Realgymnasiums des Deutschen Reichs werden immatrikuliert. Frauen ohne solches Reifezeugnis können nur als Hörerinnen mit Genehmigung d. b. Staatsministeriums des Innern f. Kirchen- u. Schulangelegenheiten zum Besuche von Universitäts-Vorlesungen zugelassen werden. Allgemeine Vorbedingung für die Zulassung als Hörerin sind a) entsprechende wissenschaftliche Vorbildung (Mittelschulbildung), b) entsprechender persönlicher Ausweis (Legitimation.) Hörerkarten 6 *M.* Exmatr.: 4 *M.* Vorlesungen: durchschnittl. 8 *M.* die Wochenstunde. Belegen bis 15. Nov. Bestimmungen über Hörgeldbefreiung u. weitere Auskünfte hierüber sind bei der Univ.-Quästur zu erhalten. Alles in Stipendienangelegenheiten Wissenswerte wird durch Anschlag bekanntgegeben. Das Verzeichnis der Stipendien liegt im Geschäftszimmer des Allg. Student.-Ausschusses auf. Staatsstipendien werden nunmehr vom Senat der Universität verliehen. Es wird noch hingewiesen auf die Akad. Berufsberatung u. das Akad. Wohlfahrtsamt (Univ.-Gebäude, Zimmer 14^b) sowie auf das Akad. Wohnungsamt (Univ.-Bauamt, Zimmer 137 a).

Ludwig-Maximilians-Universität.

Gestiftet 1472 zu Ingolstadt, 1802 nach Landshut,
1826 nach München verlegt.

Beginn der Vorlesungen 2. November.

Rektor: v. Drygalski (phil. Fak.). — **Dekane:** Eihmann, v. Belling, v. Mayr, Sauerbruch, Volt, Otto, Willstätter.

I. Theologische Fakultät.

Dekan: Ed. Elohmann.

Pff. ord.: O. Bardenhewer (16.8.51) Römerbr. 4 p.; exeget. Sem.-Uebgn. 1 pg. — J. Goettsberger (31. 12. 68) Einltg. ins A. T. 4 p.; syr. Lekt. 1ö.; ausgew. Psalmen aus d. Vulgata 1ö.; alttest. Sem. (m. Walde) 1 pg. — Frz. Xav. Walter (7.2.70) spez. Moraltheol. (Schluß) 5p. — Gg. Pfellschifter (13.5.70) allg. Kirchengesch. 15 p.; kirchengesch. Sem. (Uebgn.) 1 m. 2 pg. — Ant. Seltz (27.5.69) Apologet. (Kirche) 4 p.; event.: alleinseligmach. Kirche u. Toleranz 1 ö. — Ed. Elohmann (14. 2. 70) Kirchenr. (Proz.- u. Strafr.) 4 p.; Konservat. (Eher.) 2 p.; kirchenrechtl. Uebgn. 1 pg. — Ed. Welgl (31. 5. 69) Liturg. I. 4 pg.; Führeramnt 1 m. 2 p.; Verwaltg. d. Bußsakraments 2 pg.; homilet. Uebgn., unt. u. ob. Kurs 1 bzw. 2 pg. — Mart. Grabmann (5. 1. 75) Dogmat. 5 p.; dogmat. Sem. 1 pg. — Jos. Gütler (9. 3. 74) Syst. d. Pädag. 4 p.; pädag. Prakt. 1 m. 2 pg.

Pf. hon.: Aug. Knecht (22. 7. 66) Kirchenr. 4 p.

Etatsm. Pff. ext.: J. Bapt. Aufhauser (7. 9. 81) d. Christent. im ostasiat. Kulturkreis 2 p.; Christent. u. Buddhism. im Kampfe um d. Völker Asiens 1 p.; Kirche u. Auslandsdeutsch. 1 p.; d. orthodoxe anatol. Kirche 2 p.; Sem. (Ritenstreit) 1½ pg. — J. Zellinger, altchristl. Lit. (bis Beginn d. 4. Jahrh.) 2 p.; christl. Kunst (altchristl. Zeit) 2 p.

Dozz.: Bernh. Walde, theol. Enzyklop. 1 p.; vorchristl. Relig. in Kanaan, Syrien u. Kleinas. 1 p.; hebr. Elem.-Grammat. I 2 p.; hebr. Bibellekt. 1ö.; alttest. Sem. 1 pg. — Domin. Lindner, Staatskirchenr. 2 p. — Fischer, bibl. Geogr. 1 p.; syr. Elem.-Grammat. 2 p.

Lektor: L. Berberloh, Meister d. klass. Polyphonie d. Kirchenmusik 2 p.

II. Juristische Fakultät.

Dekan: E. v. Belling.

Pff. ord.: K. Gareis (24.4.44) (dtsh. u. bürgerl. R.) i. R. — K. v. Amira (18. 3. 48) Handels- u. Wechslr. 5 p.; dtsh. Rechtsgesch. einschl. Grundz. d. dtsh. Privatr. 7 p.; jur. Sem. (nordgerman. Quellentexte) 1ö. — K. Frhr. v. Stengel (26. 7. 40) (Kirchen- u. Staatsr.) liest nicht. — Reinh. v. Frank (6.8.60) Strafr. 6 p.; strafrechtl. Uebgn. (m. Kitzinger) 1 m. 2 pss. — E. v. Belling (19.6.66) Strafprozeßr. 5 p.; Uebgn. dazu 1 m. 2 pss.; Rechtsphilos. 4 p. — Ant. Dyroff (5.3.64) allg. Staatsl., Staatsrechtl. u. Polit. 4 p.; dtsh. Staatsr. 5 p.; dtsh. u. bayer. Verwaltgr. 6 p. — W. Kisch (12. 12. 74) Schuldverh. 5 p.; dtsh. Erfinder-, Urheber- u. Verlager. 1 p.; dtsh. Zivilprozeßr. I. 6 p.; Uebgn. (bürgerl. R.) f. Vorger. 1 m. 2 pss. — Konr. Beyerle (14. 9. 72) (dtsh. Privatr., dtsh. bürgerl. R. etc.) liest nicht. — Leop. Wenger (4. 9. 74), bürgerl. R.: allg. Tl. 4 p., Familienr. 3 p.; Uebgn. (bürgerl. R.) f. Anf. 1 m. 2 pss.; Lekt. griech. Papyri 1 pg. — E. Rabel (28. 1. 74) beurl.; durch s. Vertieter: Grundbegriffe d. bürgerl. R. 2 p.; röm. Rechtsgesch. 2 p.; röm. Zivilproz. 2 p.; Syst. d. röm. Privatr. 5 p. — K. Rothenbücher (1.8.80) Rechtsenzyklop. 5 p.; Staatskirchenr. 2 p.; jur. Sem. f. Vorger. 2 pg.

Pff. hon.: Konr. **Cosaak** (12.3.55) Sachenr. 4 p.; Erbr. 2 p.; Handels-, Wechsel- u. Schiffahrt. 5 p.; Börsenr. 1 p.; Zivilproz. II u. Konkursr. 4 p. — W. **Silberschmidt**, R. d. Priv.-Versicherg. 2 p.; R. d. Sozialversicherg. 4 p.; freiw. Gerichtsbarkeit. 4 p.; handelsrechtl. Uebgn. 1 m. 2 pss.; jur. Sem. 2 pg. — Fritz **van Calker** (24. 10. 64) polit. Parteien d. dtsh. Reichstags 1 p.; strafrechtl. Sem. f. Vorger. pg.

Etatism. Pff. ext.: Erw. **Grueber** (5.8.46) Einf. in d. Rechtswiss. 1 m. 2 p.; dtsh. bürgerl. R.: allg. Tl. 4 p., Sachenr. 4 p.; Uebgn. (bürgerl. R.) f. Anf. 1 m. 2 pss.; prakt. Uebgn. (röm. Privatr. in Vergleichg. m. d. dtsh. bürgerl. R.) 1 m. 2 p.; Digest.-Stellen 1 m. 2 p. — K. **Neumeyer** (19.9.66) Völkerr. 4 p.; Uebgn. (internat. Privatr.) 1 pg.; jur. Sem. f. Vorger. 1 m. 2 pg. — F. **Kitzinger** (8.11.72) Strafr. 6 p.; Reform d. dtsh. Strafr. 1 m. 2 p.; Gefängnisr. 1 p.; s. a. Pf. ord. v. Frank.

Nichtetatism. Pff. ext.: F. **Dörr** (1874) Strafr. I (allg. Tl.) 3 p.; Steuerstraf. u. -prozeßr. 1 p.; Einf. ins Strafr. 1 p.; strafrechtl. Wiederholungskurs 1 m. 2 pss. — Hans **Nawiasky**, bayer. Staatsr. 3 p.; Reichssteuer., allg. Tl. 2 p.; Probl. d. Verwaltgsl. 2 p.; d. polit. Parteien in Staat. u. Staatsleb. 1 p.; Staatsr. u. Polit. in Dtsch.-Österr. 2 p.; öff.-rechtl. Uebgn. 1 m. 2 pss.; jur. Sem. f. Vorger. 1 m. 2 pg.

III. Staatswirtschaftliche Fakultät.

Dekan: Gg. v. **Mayr**.

Pff. ord.: Lujo **Brentano** (18. 12. 44) (Nat.-Oekon.) liest nicht. — M. **Endres** (3.4.60) Forstpolit. 5 p.; Waldwertrechng. u. forstl. Statik 4 p.; Uebgn. dazu ö. — Walt. **Lotz** (21.8.65) Finanzwiss. 5 p.; staatswiss. Sem. f. Vorger. 1 m. 2 pg. — Gg. v. **Mayr** (2.2.41) Enzyklop. d. Staatswiss. 2 p.; prakt. (spez.) Nat.-Oekon. einschl. Volkswirtschaftspolit. 4 p.; Sozialpolit. m. Sozialversicherg. 2 p.; Grundz. d. Arbeitswissenschaft. 2 p.; Statist. insbes. Bevölkerungsstatist. 2 p.; statist. Uebgn. 1 pg. — O. v. **Zwiedineck-Südenherst** (24. 2. 71) (Bresl.) Geld- u. Bankwes. 3 p.; Statist., theoret. Tl. 2 p.; Volkswirtschaft. Dtsch.-Oesterr. 1 p. (nach Weihn.); Sem.-Uebgn. f. Vorger. 2 pg.; Kolloqu. 1 p. — Em. **Ramann** (30. 4. 51) Bodenkde. 5 p.; bodenkundl. Prakt. f. Geübt. halb- u. ganztg. p. — K. **Frhr. v. Tubeuf** (20. 1. 62) Anat. u. Physiol. d. Pflanzen 2 m. 2 p.; mikrosk. Prakt. 1 m. 3 pg. — Vinz. **Schüpfer** (4.4.68) Forsteinrichtg. 4 p.; Baum- u. Bestandsmassenermittlg. 3 p.; prakt. Uebgn. dasu 1 m. 8 ö. — L. **Fabrics** (6.1.75) Waldbau 5 p. — A. **Weber**, allg. Volkswirtschaftl. 5 p.; volkw. Uebgn. f. Anf. 1 m. 2 p.; Sem.-Uebgn. f. Vorger. 2 pg. — K. **Leop. Escherich** (18.9.71) Forstzool. I 4 p.; Arbzn. f. Geübt. ganztg. pss.

Pf. hon.: F. **Zahn** (8. 1. 69) prakt. Statist., insbes. Wirtschafts- u. Kulturstatist. 2 m. 2 p.; Sem. f. Statist. 1 m. 2 p.

Etatism. Pf. ext.: Jac. **Strieder** (1877) (Leipz.) dtsh. Wirtschaftsgesch. d. 19. Jahrh. 4 p.; wirtsch.-gesch. Uebgn. 1 m. 2 pg.

Nichtetatism. Pf. ext.: L. **Sinzheimer** (22.4.68) spez. Volkswirtschaftl. I 5 p.; Uebgn. (allg. u. spez. Volkswirtschaftl.) 1 m. 2 pg.

Dozz.: Sebast. **Hausmann**, Gesch. d. sozialist. Ideen 4 p.; journalist. Uebgn. 1 p. — Konr. **Rubner**, Einf. in d. Forstwiss. 3 p.

IV. Medizinische Fakultät.

Dekan: Ferd. Sauerbruch.

Pff. ord.: Em. Kraepelln (15. 2. 56) psychiatr. Klin. 4½ p.; klin. Demonstr. f. Vorger. 1 m. 2 p.; Anltg. z. wiss. Arbtn. pg. — M. v. Gruber (6. 7. 53) Bakteriolog. u. Hyg. I. 5 p.; hyg.-bakt. Prakt. (m. Süpfler) 2 m. 2 p.; Arbntn. f. Geübt. tägl. pg.; soz.-hyg. Sem. 2 pg. — F. v. Müller (17. 9. 58) med. Klin. f. Anf. (m. Böhm) 6 p.; Perkuss. u. Auskultat. (m. Jansen) 3 pss. — H. v. Tappelner (18. 11. 47) Uebgn. im Arzneidispensier. f. Vorger. 2 m. 2 pss.; Arbntn. im Inst. (m. Jodlbauer) tägl. g. — C. v. Heß (7. 8. 63) ophthalmol. Klin. u. Poliklin. m. operativ. Demonstr. 6 p.; Funkt.-Prüfg. u. Augenspiegelkurs (m. Lohmann u. Gilbert) 2 m. 2 pss. — Alb. Döderlein (5. 7. 60) geburtsh. Klinik 6 p.; geburtsh. Operat.-Kurs 4 pss. — J. Rückert (28. 12. 54) deskriptive Anat. II 9 p.; Präparierübgn. tägl. p.; Arbntn. im Labor. tägl. pg. — E. v. Romberg (5. 11. 65) med. Klin. f. Vorger. 6 p.; Labor.-Arbntn. f. Geübt. (m. Klee u. Veil) ganztg. pg. — Siegf. Meißner (9. 7. 66) Histol. 6 p.; mikrosk.-anat. Uebgn. 2 m. 3 p.; Arbntn. f. Geübt. tägl. pss. — M. Berst (19. 11. 69) spez. pathol. Anat. (m. Schmincke) 5 p.; pathol.-anat. Demonstr.-Kurs 2 pss.; pathol.-histol. Kurs 2 m. 2 pss. — O. Frank (21. 6. 65) Exp.-Physiol. 6 p.; physiol. Prakt. (m. Broemser u. Hahn) 2 m. 4 pss.; Arbntn. f. Geübt. ganztg. pg. — Ferd. Sauerbruch (3. 7. 75) chir. Klin. 6 p.; allg. chir. Pathol. u. Ther. 4 p. — Meinh. v. Pfandlner (7. 6. 72) Klin. u. Poliklin. d. Kinderkrkhtn. inkl. Physiol. u. Pathol. d. Ernährg. im Säuglingsalt. 3 m. 1½ p. — Fritz Lange (21. 6. 64) orthop. Klin. 2 ö.; orthop. Poliklin. (m. Schede) 6; Arbntn. f. Geübt. pg.

Pff. hon.: O. Messerer (31. 1. 33) Medizinalverwaltung. u. -polizei 2 pss. — M. Stumpf (7. 3. 52) (Gynäkol.) i. R. — K. v. Seydel (16. 9. 53) Kriegschir. 1 ö. — A. Dieudonné (29. 8. 64) (Hyg.) liest nicht. — Alfr. Schönwerth (8. 9. 65) (Chir.) dgl. — Walt. Spielmeier (23. 4. 79) (Psychiatr.) dgl. — H. Dürck, wicht. Infekt.-Krkhtn. d. Mensch. 1 p. — K. Schloesser (2. 6. 57) (Augenh.) liest nicht. — Gg. Ledderhese (15. 12. 55) spez. Chir. 2 p.

Etatem. Pff. ext.: Ferd. Klausner (28. 5. 47) chir. Poliklin.: Sprechstdn. 6 m. 2, Demonstr. nach Vereinbarung; chir. Propädeut. 2 p.; spez. Chir. (ausgew. Kap.) 2 p. — H. Rieder (3. 12. 58) röntgenol. Diagnost. (m. bes. Berücks. d. inn. Med.) 2 p.; physikal. Ther. 1 p. — Jak. Bertes (14. 1. 55) Klin. d. Zahn- u. Mundkrkhtn. f. Zahnärzte 6 m. 1½ p.; Zahn- u. Kieferkrkhtn. 4 p.; Techn. d. Zahnextrakt. u. Lokalanästhes. 2 p.; Kolloqu. 1 ö. — K. Seitz (4. 2. 58) Poliklin. d. Kinderkrkhtn.: Demonstr. 2 p., Sprechstdn. 4; Perkuss. u. Auskultat. f. Anf. 2 pss.; Säuglingskrkhtn. 2 pss. — R. May (7. 1. 68) med. Poliklin.: Demonstr. 6 p., Sprechstdn. 4; Labor.-Arbntn. f. Geübt. — Hans Neumayer (12. 4. 66) laryngo-rhinol. Poliklin. 6 m. 2; Klin. 2 p.; laryngo-rhinol. Kurs 2 pss.; broncho-ösophagosk. Kurs 1 pss. — Bernh. Heine (15. 8. 64) Klin. d. Erkrkgn. d. Ohres 2 p.; Ohrenspiegelkurs (in Grupp.) (m. Haymann) 1 pss.; Arbntn. in d. Ohrenklin. 6 m. 2. — O. Walkhoff (23. 4. 60) konserv. Zahnhlkde.: Kurs 6 m. 2 pss., Vorlesg. 2 p. — W. Herzog (27. 2. 50) (Chir.) liest nicht. —

Leo Ritter v. Zumbusch (28. 6. 74) Klin. u. Poliklin. d. Haut- u. Geschl.-Krkhtn. 5 p.; Gefahren u. Bekämpfg. d. Geschl.-Krkhtn., 3 Vortr. am Anf. d. Sem. 5.; Arbtt. in d. dermatol. Poliklin. 5. — H. Merkel (7. 6. 73) gerichtl. Med. f. Med. 3 p., f. Jur. 2 pss.; gerichtl.-med. Kurs m. Mikroskop.- u. Sezierübgn., f. Physikatskand. pss. — Ign. Kaup (11. 1. 70) Sozialhyg. 1 2 p.; soz.-hyg. Sem. f. Vorger. u. Aerzte 1 pg. — Osk. Polau (31. 10. 73) geburtsh.-gynäkol. Propädeut. 2 p.; Sem. 2 p.; Diagnost. u. Ther., Frauenkrkhtn. m. Untersuch.-Uebgn. 3 p.; Arbtt. in d. gyn. Univ.-Poliklin. 6. — Frz. Weber (22. 10. 77) propädeut.-gynäkol. Klin. 4 p.; theoret. Geburtsh. 3 pss.

Nichtetatsm. Pff. ext.: A. Schmitt (21. 8. 65) Bauchchir. (Kolloqu.) m. Einladg. z. Operat. 1 pss.; Unfallhlkde. f. Med. u. Jur. 1 ö. — Gg. Sittmann (9. 4. 65) inn. Unfallfolgen m. Vorstellg. Verletzter 1 ö.; prakt. Ausbildg. am Krknbett (inn. Kranke) 1 m. 2 pss. — L. v. Stubenrauch (30. 5. 65) Fraktur. u. Luxat. m. Verbandkurs 2 p. — Hans Guden (8. 7. 66.) psychiatr. Poliklin. 1 p. — Alb. Jedlbauer (27. 4. 71) Arzneimittellehre 4 p.; s. a. Pf. ord. v. Tappeiner. — Jul. Feßler (4. 5. 62) chir. Diagnost. u. Ther. m. Operat. 3 p.; erste Hilfe 1 p. — Fritz Salzer (4. 3. 67) Augenspiegelkurs 1 m. 2 pss. — L. Neumayer (12. 4. 68) Gefäßl. 2 p.; Zelle u. Gewebe 1 p.; vergl. Entw.-Gesch. d. Zentralnervensyst. d. Wirbeltiere u. d. Mensch. 1 p.; topogr.-anat. Demonstr.-Kurs 6 p.; Anat. am Lebenden u. ihre Anwendg. in d. bildend. Kunst 2 p. — F. Wanner (28. 8. 70) Ohrenspiegelkurs u. propädeut. Klin. 2 pss.; Kurs d. funktionell. Prüf. d. Ohres 2 pss.; spez. Pathol. u. Ther. d. Ohrenkrkhtn. 1 ö.; otiatr. Prakt. f. Vorger. (Untersuchg. d. Ohres im Kindesalt.) 2 ö. — W. Kattwinkel (27. 3. 66) Erkrkgn. d. Rückenmarks 2 ö. — H. Kerschensolmer (17. 5. 73) diagnost. Kurs d. inn. Krkhtn. 2 m. 2 pss.; Gesch. d. Med. I 1 pss.; Sem. f. soz. Med. 1 pss. — Hub. Gebele (28. 10. 73) Notchir. u. dringl. Operat. 2 p.; chir. Untersuchungsmethdn. 1 ö. — Jos. Trumpp (6. 10. 67) Intubat. u. Tracheotomie 2 pss. — Rud. Hecker (21. 10. 68) Grundlag. d. Körpererzieh. 1 p. — Frhr. v. Netthafft (10. 9. 68) Hautkrkhtn. u. Kosmet. 2 p.; Gefahren d. Homosexualit. 1 p.; Geschl.-Krkhtn. 1 ö.; Verhütg. derselb. 1 ö. — Siegf. Oberndorfer (24. 6. 76) pathol.-anat.-diagnost. Kurs 2 pss.; pathol.-histol. Demonstr.-Kurs f. Geübt. 2 pss.; Sektionskurs 6 pss. — Alex. Schmincke (19. 9. 77) spez. pathol. Anat. 5 p.; Kurs d. Sektionstechn. 4 m. 1½ pss.; Kurs d. pathol.-histol. Techn. 1 m. 2 pss. — Rud. Grashey (24. 2. 76) spez. Chir. d. Mundhöhle, f. Zahnärzte 2 pss.; Kurs d. chir. Röntgenol. 2 pss. — O. Neubauer (8. 4. 74) Ther. inn. Krkhtn. 2 p.; diagnost.-therapeut. Kurs inn. Krkhtn. 2 m. 2 pss. — E. Hellner (25. 7. 76) pathol. Physiol. d. Stoffwechsels 1 pg. — W. Lohmann (25. 11. 78) Einf. in d. Augenhlkde. 2 pss.; s. a. Pf. ord. v. Heß. — W. Specht (23. 4. 74) allg. Psychiatr., f. Med. u. Psychol. 1 p. — Alb. Uffenheimer (24. 5. 76) prakt. Kurs d. Säuglingskrkhtn. (event. in 2 Grupp.) 2 pss.; soz. Jugendfürsorge 2 pss. — K. Süßle (9. 12. 80) Impfkurs 1 pss.; s. a. Pf. ord. v. Gruber. — G. Freytag (16. 8. 76) Bau, Verrichtgn. u. Gesundheitspflege d. menschl. Auges 1 ö. — E. Rüdin (19. 4. 74) Vererb. u. Entarig. 1 p. — Fel. Platt (7. 7. 77) Syphil. u. Nervensyst. 1 p. — Harry Marcus (3. 2. 80)

peripher. Nervensyst. u. Sympathicus 2 pss.; Grundz. d. Anat. (insbes. f. Turnl.) 2 m. 2 p.; Präparierübgn. tägl. p. — Rud. **Schnelder** (30. 10. 74) Schulhyg. 1 m. 2 p.; propädeut. Kurs d. Augenhkde. 2 pss. — **M. Isserlin** (1.3.79) geist. Ausfallserscheingn. nach Hirnschädigg. 1 m. 2 p.; Psychol. f. Med. 1 p. — **W. Gilbert** (3. 11. 79) Grundlag. d. Pathol., Diagnost. u. Ther. d. Auges 2 pss.; s. a. Pf. ord. v. Hess. — **Aug. Luxenburger** (30. 7. 67) Nachbehdg. Chir.-Kranker 1 ö. — **Hugo Kämmerer** (1. 10. 78) poliklin. Krknvorstellgn. m. bes. Berücks. d. Diff.-Diagn. 1 ö.; diagnost. Uebgn. an poliklin. Krkn. m. Röntgenkontrolle 1 pss. — **Eberh. Veiel**, Ther. inn. Krkhtn. m. Uebgn. in therapeut. Techn. 1 pss. — **Alw. v. Ach** (1.3.75) Grenzgebiete d. Chir. 1 pss. — **Eug. v. Malasé** (20. 1. 75) neurol. Untersuchungskurs 2 pss. — **W. Neuk** (24. 1. 76) prakt. Kurs d. Strahlenther. I 1½ pss.; infek. Erkrkgn. d. Mundhöhle, f. Med. u. Zahnärzte 1 ö. — **L. Kleileuthner** (18. 4. 76) Kurs d. Cystosk. u. d. Ureterenkatheterism. 1 m. 2 pss. — **Gottr. Böhm** (10. 12. 79) Einf. in d. klin. Med., pathol.-physiol. Tl. 1 m. 2 pss.; klin. Visite 2 m. 2 pss., s. a. Pf. ord. v. Müller. — **Rud. Haecker** (3. 3. 78) allg. Chir. 3 pss. — **P. Mulzer** (8. 5. 80) Erkenng. u. Behdlg. d. Geschl.-Krkhtn. 1 ö. — **Gg. Stertz**, gerichtl.-psychiatr. Prakt. f. Jur. u. Med. 1 m. 2 pss. — **Th. Gött** (3. 11. 80) Untersuch. u. Begutacht. schwachsinn. Kinder 1 p.; Psychopathol. d. Kindesalt. 1 p.; diagnost.-therapeut. Kurs d. Kinderkrkhtn. 1½ p. — **Wölfg. Vell**, Perkuss. u. Auskultat. f. Geübt. (m. Klee) 2 m. 2 pss.; mikrosk. u. chem. Untersuchungsmethdn. 2 m. 2 pss. — **R. Bestelmeyer** (30.3.78) akutentzündl. Prozesse in d. Chir. 1 ö. — **O. Eisenreih**, geburtsh. Untersuchungskurs 4 pss. — **Walt. Capelle**, Diagnost. d. chir. wicht. Erkrkgn. d. Bauchhöhle 1 pg. — **F. Wassermann**, allg. Biol. I 2 pss.; topogr.-anat. Demonstr.-Kurs 6 pss.; Präparierübgn. tägl. p. — **L. Haymann** (10. 4. 77) Ohr-Operat.-Lehre m. Uebgn. 2 pss.; Funkt.-Prüfg. d. Ohres m. bes. Berücks. d. Unfallbegutachtg. 1 pss.; Nasen-, Rachen- u. Halskrkhtn. 1 ö. — **K. E. Ranke** (inn. Med.) kündigt später an.

Doz.: **Alfr. Groth** (16. 10. 76) mediz.-statist. Arbtn. 1 pg. — **Er. Benjamin**, kinderärztl. Besprechgn. f. Pädag. u. and. Nicht-Med. 2 pss. — **K. Lexer** (Chir.) beurl. — **E. v. Seuffert**, theoret. Geburtsh. 4 pss.; Prakt. d. gynäkol. Strahlenther. 2 pss. — **Rob. Dax**, chir.-diagnost. Kurs 1 m. 2 pss. — **Siegfr. Thannhauser**, Stoffwechselkrkhtn. 2 p.; chem.-mikrosk. Kurs 2 m. 2 p. — **R. Orachter**, chir. u. orthop. Klin. 2 p. — **F. Genewein**, Vorlesgn. üb. Narkose u. Lokalanästhes. m. prakt. Uebgn. 2 p. — **Benno Romels**, innersekretor. Organe, II. Tl. 2 pss.; mikrotechn. Kurs 1 m. 3 pss. — **Phil. Brömsner**, Grundz. d. Physiol., insbes. f. Turnl. 2 pss.; mediz. Phys. 1 ö.; s. a. Pf. ord. Frank. — **Gg. Hohmann**, orthop. Massage u. Gymnast. 1 ö.; Beinkrkhtn. 1 ö. — **Adele Hartmann**, vergl. Morphol. u. Entw.-Gesch. d. Blutes 1 pss.; mikrotechn. Kurs 1 m. 3 pss.; Präparierübgn. tägl. p. — **Rob. Weiß**, Muskel- u. Gelenkmechan. I 2 pss.; Präparierübgn. tägl. p. — **Phil. Klee**, neurol. Diagnost. 1 m. 2 pss.; s. a. Pf. ext. Veil. — **Frz. Koelsch**, Physiol., Pathol. u. Hyg. d. gewerbl. Arbeit 1 pg.; soz.-hyg. Sem. 2 pg. — **Fritz Lenz**, Sozialhyg. als Rassenhyg. 2 p.; Einf. in d. med. Statist. 2 p., Droht d.

Untergang d. Abendlandes durch Entartg. d. Rasse? 1 m. 2 p. — Frz. **Schöde** (9. 7. 82) orthop. Poliklin. 5; orthop. Operat. 2 m. 2. — W. **Jahn** (28. 10. 83) Fraktur. u. Luxat. m. Verbandsübgn. 3 pss.; Kurs d. kl. Chir. m. Operat.-Üebgn. 6 pss. — **Amand. Hahn**, physiol. Chem. 2 pg.; s. a. Pf. ord. **Frank**. — **Aug. Pechmann**, Serodiagnost. d. Syphil. 1 p. — **Jos. Moser**, diagnost. u. therapeut. Techn. d. Kinderarztes 4 pss. — **Erw. Zweifel**, gynäkol. Untersuchgskurs 4 pss. — **W. H. Jansen**, Repetit. d. inn. Med. (Kolloqu.) 3 p.; s. a. Pf. ord. v. **Müller**. — **Groethuyssen**, Dioptrik d. Auges f. Vorger. 1 p. — **Groll**, allg. pathol. Anat., Konstitut.-Pathol. u. inn. Sekretion 2 pss.; Einf. in d. klin. Med., pathol.-anat. Tl. 1 m. 2 pss.

Beauftr. Doz.: **Dr. Grasmann**, Chir. am Krknbett 2 p.

Lehrer: **Pf. F. Weder** (1862) Phantomkurs II d. Zahnersatzkde. f. Anf. 3 pss.; Materialienkde. (Vorlesgn.) 1; Kurs f. Zahn- u. Kieferersatz m. Demonstr. u. Klin. pss.; zahnärztl. Orthop.

V. Tierärztliche Fakultät.

Dekan: **Erw. Voit**.

Pff. ord.: **Erw. Voit** (16. 12. 52) Exp.-Physiol. I. (Stoffwechsel) 6 p.; physiol. Prakt. 2 m. 2 pss.; Labor.-Arbnt. f. Geübt. tägl. pg. — **Jos. Brandl**, chem. Prakt. 4 p.; Arzneimittell. u. Toxikol. 3 p.; pharmaz. Kurs (in Grupp.) 6 p.; Labor.-Arbnt. f. Geübt. tägl. pss. — **K. Glesenhagen** (18. 6. 60) allg. Botan. 4 p.; Futter- u. Giftpflanz. 1 p. — **Leonh. Vogel**, Tierzucht II 6 p.; öff. Maßnahmen z. Förderg. d. Tierzucht 1 p.; prakt.-züchter. Beurtlg. d. Haustiere 2 p. — **Ant. Stoß**, Anat. u. Histol. II 7 p.; topogr. Anat. 1 p.; Präparierübgn. ganz- u. halbkursig pss.; Labor.-Arbnt. f. Geübt. tägl. pss. — **Jos. Mayr**, allg. Chir. u. Operat.-Lehre 6 p.; chir.-klin. Propädeut. 1 pg.; chir. Klin. 6 p.; chir. Poliklin. tägl. pss.; Augenhlkde. I. 1 p.; Ophthalmosk. 1 p.; Kurs dazu 1 p.; Gesch. d. Tierhklde. 1 p.; klin. Behdlg. tägl. pg.; Arbnt. f. Geübt. ganz- u. halbtg. pss. — **Frz. Schmitt**, med.-klin. Propädeut. f. Anf. 4 p.; spez. Pathol. u. Ther. II 5 p.; med. Klin. 6 p.; med. Poliklin. (in Grupp.) tägl. pss.; Anltg. z. wiss. Arbnt. f. Vorger. ganz- od. halbtg. pss. — **Reinh. Demoll** (3. 12. 82) Zool. I 4 p.; Fischkde. 2 p.; Arbnt. f. Vorger. ganz- u. halbtg. pss.; Besprechg. neuerer Arbnt. pg. — **G. v. Vaerst**, Staatsveterinärkde. II 3 p.; Prakt. dazu 1 p.; ambulator. Klin. (in Grupp.) tägl. pss.

Pf. hon.: **Th. Kitt**, allg. Pathol. u. pathol. Anat. d. Haustiere 3 p.; spez. pathol. Anat. d. Haustiere II 1 p.; Sektionsübgn. u. pathol.-anat. Vorzeiggn. 1 m. 2 p.; Sektionen tägl. g.; Labor.-Arbnt. f. Geübt. halbtg. pss.

Etatsm. Pf. ext.: **Erw. Moser**, Hufkrkhtn. 2 p.; Hufkde. I 2 p.; Beurtlg. d. Beschlages am lebend. Pferde 1 m. 2 pg.; Arbnt. im Inst. tägl. pss.

Nichtetatsm. Pf. ext.: **M. Müller**, Fleisch- u. Milchhyg. 1 p.; Arbnt. f. Geübt. pss. — **K. Süpfle**, Hyg. I 3 p.; hyg.-bakt. Prakt. 2 p.

Doz.: **Ant. Stoß**, Trächtigtgsdiagn. u. Sterilit.-Behdlg. II 1 p.

VI. Philosophische Fakultät.

I. Sektion.

Dekan: Walt. Otto.

Pff. ord.: H. Paul (7.8.46) (dtsh. Philol.) i. R. — Clem. Baeumker (16. 9.53.) Logik u. Erkenntnis. 4 p.; Gesch. d. Staatsphilos. d. neuer. Zeit 1 p.; Sem.-Uebgn. (m. Meier): Philos. d. Mittelalt. 1 m. 2 pg. — Sigm. v. Riezler (2.5.43) (bayer. Landesgesch.) i. R. — H. v. Grauert (7.5.60) Untergang d. antik. Welt u. d. Aufbau e. germ.-roman. Staatensyst. im früher. Mittelalt. - Allg. Weltgesch. v. Konstantin d. Gr. bis Karl d. Gr. 4 p.; histor. Sem. (krit. Uebgn.) 1½ ö. — Ed. Schwartz (22.8.58) griech. Lit. in d. griech.-röm. Periode 4 p.; philol. Sem. (Xenophons Jagdb.) 1 m. 2 pg.; d. groß. Reichskonzilien v. Theodosius II. bis Justinian 1 ö. — W. Gelger (21.7.56) Sanskr. f. Anf. 2 p.; Awestaspr. 2 p.; arisch. Sem. (Rigveda) 1 m. 2 pg. — Fritz Hommel (31.7.54) Muallakât 2 p.; altbabylon. Texte 2 p.; Einf. ins Babylon.-Assyr. od. Arab. 2 p.; Sem.-Uebgn. 1½ pss.; Zahlensymbol. im alt. Orient 1 ö. — Er. Marcks (17.11.61) allg. Gesch. (1. Hälfte d. 19. Jahrh.) 4 p.; nordamerikan. Gesch. 1 p.; Sem.-Uebgn. z. neuer. Gesch. (19. Jahrh.) 1 m. 2 pg. — Heiner. Wölfflin (21.6.64) (Kunstgesch.) liest nicht. — Jos. Schiek (21.12.59) Kampf zw. Klassik u. Romantik in Engld. 4 p.; engl. Sem. (sprachgesch. Uebgn.) 2 ö. — Frz. Muncker (4.12.55) dtsh. Lit. im 19. Jahrh. bis z. Tode Goethes 4 p.; Entstehg. d. modern. Dramas 1 p.; vergl. Staatenkde. (dtsh. Lit. in Oesterr.) bis Weihn. 1 p.; dtsh. Sem. (Klopstocks Werke) 2 ö. — P. Wolters griech. Kunst bis z. d. Perserkr. 4 p.; archäol. Sem. (Uebgn.) 1 m. 2 pss. — K. v. Kraus (20.4.68) dtsh. Lit. bis z. 13. Jahrh. 4 p.; got. Uebgn. f. Anf. 2 p.; Sem.-Uebgn. (mhd. Lit.) 2 ö. — K. Weyman (20.6.62) röm. Lit. in d. Kaiserzeit 4 p.; altchristl. Lit. 1 p.; Quintilian instit. orat. Buch X (Sem.) 1 ö. — F. Vollmer (14.11.67) Catullus 2 p., lat. Metrik 2 p.; philol. Sem. (Apuleius Apologia) 1 m. 2 pg. — F. W. v. Bissing (22.4.73) d. Orient u. d. griech.-röm. Welt nach Alexander 1 p.; schwier. ägypt. Texte 1 p. — Alb. Rehm (15.8.71) Thukydides m. Interpret. v. Buch VI u. VII 4 p.; pädag. Probl. d. Gegenw. 1 m. 2 p.; philol. Sem., Ob.-Kurs (Arat u. s. lat. Uebersetzer) 1 m. 2 pg., Unt.-Kurs (Demosthenes Leptinea) 1 m. 2 ö. — Er. Bernker (3.2.74) (slav. Philol.) kündigt später an. — K. Voßler (6.9.72) frz. Lit. im Mittelalt. 4 p.; vulgärlat. Uebgn. (Sem.) 2 pg. — A. Sandberger (19.12.64) Beethoven 4 p.; musikwiss. Uebgn. 1 m. 2 p.; m. Scholz: Einf. in d. Musikwiss. 1 p., musiktheoret. Kurse 2 m. 2 p. — Walt. Otto (30.5.78) röm. Kaiserzeit 4 p.; althistor. Sem. (König Pyrrhos) 1 m. 2 pg. — Er. Becher (1.9.82) Psychol. 4 p.; Uebgn. z. Ethik (Sem.) 1 2 p.; psychol. Prakt. (m. Pauli u. Huber) 1 m. 2 pss.; psychol. Kolloqu. 1 m. 2 pg.; exp.-psychol. Arbtt. (m. Kafka, Pauli u. Huber) f. Vorger. pss. — Aug. Nelsenberg (13.11.69) histor. Grammat. d. griech. Vulgärspr. 2 p.; neugriech. Texte 1 p.; Ikonogr. d. altchristl. u. byzantin. Kunst 2 p.; polit. u. kultur. Bedeutg. d. modern. Griechent.

15.; Uebgn. 1 m. 2 pg. — Lucian Scherman (10.10.64) Einf. in d. Völkerkde. Hochasiens 2 p.; Buddhism. 1 p. — Mich. Doeberl (15. 1. 61) Gesch. Bayerns 4 p.; Sem.-Uebgn. dazu 1 $\frac{1}{2}$ ö. — Aloys Fischer (10. 4. 80) Gesch. d. Erziehg. u. Erziehgs.-Wissenschaft. 4 p.; pädag. Sem. (pädagog. Psychol.) 2 pg.

Pff. hon.: Jos. Schnitzer (15. 6. 59) allg. Relig.-Gesch. 4 p. — P. Joachimsen (12. 8. 67) d. dtsh. Staatsgedanke in s. gesch. Entw. 2 m. 2 p.; didakt. Uebgn. dazu 1 m. 2 pss. — Gg. Habloh (Numismat.) liest nicht. — Heinr. Buchenau, Münzkde. d. Neuzeit 2 p. — Roman Weerner (5. 8. 63) Goethes Faust 3 p. — Th. Bitterauf (7. 10. 77) alte Gesch. 1648–1789 4 p.; histor. Uebgn. (Bismarcks Gedank. u. Erinnerungn.) 1 $\frac{1}{2}$ pg. — K. Alex. v. Müller, Entstehg. u. Aufbau d. brit. Weltreichs 1 p.; Uebgn. dazu 1 m. 2 p. — Gg. Wolff (15.10. 59) Bibliothekskde. 4 p.; Anltg. z. Bibl.-Benutzg. p.; bibl.-wiss. Gesellschft. f. Vorger. 1 $\frac{1}{2}$ pg. — Gg. Kerschenschelner, Theor. u. Praxis d. Bildsorganissat. einschl. d. Lehrplantheor. 3 p.

Etatism. Pff. ext.: K. Güttler (28. 1. 48) (Philos.) liest nicht. — R. v. Heckel, lat. Paläogr. 4 p.; Chronol. d. Mittelalt. u. d. Neuzeit 1 p.; Uebgn. (Urkdndition) f. Vorger. 1 $\frac{1}{2}$ pg.; Uebgn. (Urkdnforschg.) 1 m. 2 pg. — Alex. Pfänder (7. 2. 70) Philos. d. Lebensziele 4 p.; Sem.-Uebgn. (Erkenntnistheor.) 1 m. 2 pg. — P. Lehmann (13. 7. 84) lat. Lit. d. Mittelalt. (Beginn d. Karoling. Renaiss. bis Ende d. 10. Jahrh.) 2 p.; komische Lit. d. lat. Mittelalt. 2 p.; Uebgn. (lat. Paläogr.) 1 $\frac{1}{2}$ pg. — Eug. Leroh, Interpret.-Uebgn. (klass. dramat. Dichtgn. d. frz. Lit.) 2 p.; altfrz. Mundarten 2 p.

Nichtetatm. Pff. ext.: K. Borinski (11. 6. 61) dtsh. Lit. (16. u. 17. Jahrh.) 4 p.; v. Machiavell zu Nietzsche 1 p.; Goethe u. Schillers Xenien (Sem.) 2 ö. — K. Dyroff (25. 2. 62) ägypt. Texte f. Vorger. 2 p.; Kopt. (Forts.) 1 p.; altarab. Prosatexte f. Vorger. 2 p. — H. Frhr. v. d. Pfordten (5. 7. 57) Rich. Wagner 4 p. — Sigm. Hellmann (19. 3. 72) allg. Gesch. d. Mittelalt. bis z. Ausgang d. Kreuzzüge 4 p.; d. Friede v. Versailles 1 p.; Sem.-Uebgn. f. Anf. 1 $\frac{1}{2}$ pg. — Aug. Rosenlochner (1. 8. 74) Gesch. d. dtsh. Handels (bis Beginn d. 19. Jahrh.) 4 p.; histor. Uebgn. 1 pg. — Leo Jordan (28. 9. 74) histor. frz. Lautl. 4 p. — Gottfr. Hartmann (12. 9. 50) Einf. ins Italien. 2 p.; ital. Lit. (18. Jahrh.) 2 p.; Uebgn. (frz. Versl.) 1 p.; Lekt. aus Rupperts span. Lesebuch 1 p.; Berth. Maurenbrecher (15. 8. 68) histor. lat. Wortl. u. Etymol. 1 ö.; lat. Stilübgn. 1 ö.; Lekt. v. Komödien d. Terenz 1 m. 2 pg.; lat. Elem.-Kurs I u. II je 5 pss.; lat. Kurs f. Vorger. 4 pss. — Mor. Geiger (28. 6. 80) Aesthet. 4 p.; Uebgn. z. Hegels Phänomenol. d. Geistes (Sem.) 1 m. 2 pg. — Arth. Kutscher (17. 7. 78) dtsh. Lit. d. Impressionism. u. Expressionism. 5 p.; dtsh. Stilkd. 2 p.; Repetit. d. gesamt. dtsh. Lit. seit d. Renaiss. 1 p.; allg. Theatergesch. d. Altert. u. Mittelalt. 1 m. 2 p.; Uebgn. (prakt. Theaterkrit.) 1 m. 2 p. — Hugo Kehrer (27. 4. 76) Gesch. d. Malerei 4 p.; Führgn. durch d. A. Pinakothek 1 p. — Hans Meyer (18. 12. 74) allg. Gesch. d. Philos. 5 p.; philos. Strömgn. d. Gegenw. 1 p.; Uebgn. (Grundprobl. d. Philos.) 1 pss. — F. Strich (13. 12. 82) d. dtsh. Sturm u. Drang 2 p.; lit.-histor. Uebgn. 1 pg. — G. Kafka (23. 7. 83) Einf. in d. Tierpsychol. 1 p.; Anltg. zu selbst. Arbten.

(Berufspsychol.) tägl. pg. — **M. Buchner** (14. 9. 81) dtsh. Gesch. (13. Jahrh.) 1 p.; Gesch. d. Mittelalt. (Repetit.) 2 p.; prakt. Uebgn. f. Anf. 2 p.; gesch. Uebgn. f. Vorger. 2 p.; Anltg. z. selbst. Forschgn. (Gesch. d. Mittelalt.) 1 pss. — **K. Süßheim** (21. 1. 78) orient. Frage 2 p.; neupers. Grammat. 2 p.; Einf. in d. moderne arab. Spr. 2 p.; arab. Lekt. 2 p. — **Aug. Mayer** (27. 10. 85) Malerei im Zeitalt. d. Barock (Kolloqu.) 2 p.; mittelalt. Plast. (Uebgn.) 1 m. 2 p.; Führgn. durch d. N. Pinakothek etc. 1 p. — **Er. König** (1881) dtsh. Gesch. (14. u. 15. Jahrh.) 2 p.; histor. Geogr. v. Deutschld. 2 p.; histor. Uebgn. 1 pg. — **R. Paull**, Grundprobl. d. Psychol. 1 m. 2 p.; s. a. Pf. ord. **Becher**. — **Aug. Gallinger** (11. 8. 71) Einleitg. in d. Philos. 4 p.; Grundfrag. d. Soziol. 2 p.; Uebgn. (Staats- u. Gesellsch.-Philos.) 1 m. 2 pss. — **Matth. Meler** (12. 2. 80) Gesch. d. neuer. Philos. 4 p.; Augustinus 1 p.; Sem.-Uebgn.: Philos. d. Mittelalt. 1 m. 2 pg., Kausalprobl. (Forts.) 1 pg. — **Walt. Lehmann** (amerik. Sprachkde.) beurl. — **Hans Heinr. Borchardt**, Goethes Leben u. Werke 4 p.; Gesch. d. Romans u. d. Novelle (bis z. Romantik) 1 ö.; Uebgn. 2 p. — **O. Maußer**, Gotisch II 2 p.; mhd. Grammat. II 2 p.; Ahd. I 2 p.; Lekt. v. Wolframs Parzival (Forts.) u. Wolframs Liedern 2 p.; altes u. modern. Bayrisch 1 p.; bayr. Volkskde. I 1 p.; Lekt. d. Edda 1 p. — **Chr. Janentzky**, v. Gottsched bis Lessing 2 p.; Uebgn. üb. Spinoza in d. dtsh. Lit. 1 pg.

Dozz.: **L. Steinberger** (12. 8. 79) prakt. Uebgn. z. mittelalt. u. neuer. Gesch. 2 p.; Tirol im Wandel d. Jahrh. 2 p. — **Dietr. v. Hildebrand**, Wes. u. Bedeutg. v. Lohn u. Strafe 1 p.; relig. philos. Uebgn. üb. d. Hoffng. 1 m. 2 p. — **E. Kapp**, Aristophanes Frösche 2 p.; griech. Stilübgn. 1 ö. — **Gerh. Gesemann**, Gesch. d. Serb., Kroat. u. Slovenen 2 p.; d. altruss. Igorlied 1 p. — **Huber**, Musikästhet. 2 p.; exp. Gefühlspsychol. 1 m. 2 pss.; s. a. Pf. ord. **Becher**. — **M. Hautmann**, dtsh. Plast. (bis Ausgang d. Mittelalt.) 4 p.; Uebgn. dazu 1 1/2 pss. — **Dombart**, d. Säule in d. Baukunst d. alt. Orients u. d. Antike 1 p.; Darst. v. Architekturform. (prakt. Uebgn.) 2 p. — **Rose**, Architektur u. Raumkunst 1660–1760 2 p.; Uebgn. 1 m. 2 pg. — **Ed. Schmidt**, klassizist. Kunst d. Hellenism. u. d. röm. Kaiserzeit 2 p.; Uebgn. 1 m. 2 pg.

Lekt.: Pf. **Jules Simon** (6. 3. 70) nur f. Neuphilol.: Uebersetzgn. 1 pg., Frankr. 1 pg., Interpret.-Uebgn. 2 pg.; f. all. Fak.: frz. Lit. (19. Jahrh., 2. Hälfte), prakt. Uebgn. je 2 p. — **W. H. Wells** (20. 9. 78) nur f. Neuphilol.: Uebersetzgn. ins Engl., Lekt. engl. Schriftsteller je 2 ö.; f. all. Fak.: engl. Landeskd. 2, engl. Prosaschriftsteller d. 19. Jahrh. 2 p.

Beauftr. Dozz.: **A. de Olea**, Span. (in 2 Kurs.) je 2 pg.; Land u. Leute in Spanien 2 pg. — **R. Spindler**, Beowulf 4 p.; Neuengl. (in 3 Kurs.) je 2 p. — **Dr. Geratewohl**, sprechtechn. Uebgn. 1 p.; rhetor. Prakt. 1 p.; Vortr. dtsh. Dichtgn. I 1 p., II pss. — **J. Forchhammer**, Stimmphysiol. 1 p.; Sprachphysiol. u. Phonet. 1 p.

II. Sektion. •

Dekan: R. Willstätter.

Pff. ord.: L. Radikofer (19. 12. 29) (Botan.) i. R. — Konr. Röntgen, Exz. (27. 3. 45) (Phys.) dgl. — P. v. Groth (23. 6. 43) physikal. u. chem. Kristallogr. 3 p.; prakt. Uebgn. dazu 1 m. 2 p.; kristallogr. Prakt. m. Steinmetz u. Mieleitner) 2 m. 2 p.; Anltg. z. selbst. Arbtn. (m. Steinmetz) tägl. pss. — Ferd. Lindemann (12. 4. 52) analyt. Geom. d. Ebene 4 p.; Theor. d. Funkt. e. komplex. Variabeln 4 p.; Grundlag. d. Geom. 2 p.; Sem. 1½ pg. — R. v. Hertwig (23. 9. 50) Zool. 5 p.; m. Buchner u. v. Frisch: zool. Kurs 2 m. 2 p., Arbtn. im zool. Inst. gantztg. tägl. pss.; zool. Sem. pg. — Hugo v. Seeliger (23. 9. 49) Theor. d. planetar. Störgn. 4 p.; astron. Kolloqu. pg. — K. v. Goebel (8. 3. 55) allg. Botan. f. Anf. 5 p.; mikrosk. Prakt. f. Anf. 1 m. 4 p.; Arbtn. im Inst. f. Geübt. gantztg. p.; Sem. (m. Burgeff) f. Geübt. 1 g. — Aurel Voß (7. 12. 45) analyt. Mechan. I 4 p.; Uebgn. dazu 1 m. 2 pg.; Invariant.-Theor. 2 p. — W. Wien (18. 1. 64) Exp.-Phys. I 5 p.; phys. Uebgn. 4 od. 8 p.; Anltg. z. wiss. Arbtn. tägl. pss. — Alfr. Pringsheim (2. 9. 50) Diff.-Rechn. 5 p.; bestimmte Integrale u. Fouriersche Reihen 3 p. — Er. Kaiser (31. 12. 71) allg. Geol. 4 p., f. Vorger. 1 m. 2 p.; d. geol. Grundlag. d. Rohstoffwirtschaft. Dtsch.-Oesterr. 1 p. (bis Weihn.). — Th. Paul (12. 3. 62) org. Chem. m. bes. Berücks. ihr. Anwendg. 5 p.; Lebensmittelchem. II. 2 p.; pharmaz.-chem. Präparatendkde. (anorg.) 3 p.; chem. Prakt. tägl. ganz- od. halbtg. pss.; pharmaz.-chem. Prakt. tägl. ganz- od. halbtg. pss.; Uebgn. f. prakt. Apotheker. — Er. v. Drygalski (9. 2. 65) allg. physische Geogr. I 5 p.; Landes- u. Rassenkde. Dtsch.-Oesterr. (m. Martin) 1 p. (nach Weihn.); geogr. Uebgn. 1 m. 2 pg. — Arn. Sommerfeld (5. 12. 68) Maxw. Theor. u. Elektron.-Theor. 4 p.; Uebgn. dazu 2 pg.; Randwertaufgab. aus d. Maxw. Theor. 2 p.; Sem. 2 pg. — Rud. Martin, anat. Einf. in d. Anthropol. 2 p.; vergl. Kraniol. 1 p.; kranimetr. u. osteometr. Uebgn. f. Anf. 2 pss.; anthropol. Prakt. gantztg. pss.; anthropol.-histor. Sem. f. Vorger. (m. Birkner) 2 pg.; s. a. Pf. ord. v. Drygalski. — R. Willstätter (13. 8. 72) prakt. Arbtn. im chem. Labor. (m. Hönigschmid, Prandtl u. Vanino) in d. anorg. (m. Pummerer u. Dieckmann) in d. org. Abt. (m. Fajans) in d. physikal.-chem. Abt. ganz- od. halbtg. pss.; chem. Prakt. f. Med. (m. Vanino) 1 m. 4 p.; Labor.-Arbtn. f. vorger. Med. halb- od. gantztg. pss.; physikal.-chem. Prakt. (m. Fajans) 1 m. ganz- od. halbtg. pss.; org.-chem. Kolloqu. 1 pg. — Ferd. Brölll (11. 4. 74) Paläozool. 4 p.; Geol. v. Bayern 1 p.; paläontol.-geol. Prakt. (m. Dacqué) tägl. pss. — Leo Graetz (26. 9. 56) Exp.-Phys. 5 p.; physikal. Prakt. (Messgn. u. Demonstr.) 2 m. 4 p.; Anltg. z. selbst. Arbtn. tägl. pg. — E. Großmann (16. 2. 63) sphär. Astron. 3 p.; numer. Rechn. (Uebgn.) (m. Kienle) pss.

Pff. hon.: H. Brunn (1. 8. 62) Elem. d. höh. Mathem. 4 p. — C. Zimmer (29. 9. 73) Naturgesch. d. heimisch. Wirbeltiere 4 p.; Biol. d. Tiere 3 p. — Osk. Loew, Bakteriol. m. Bezug auf Landwirtschaft. u. Industr. 1 ö. — Aug. Schmauß (26. 11. 77) allg. Meteorol. u. Klimatel.

4 p.; Klimaschwankgn. 1 p.; Anltg. z. meteorol. Arbthn. 6 m. 5 pg. — O. Hönigschmid, analyt. Chem. I u. II je 2 p.; elektrolyt. Prakt. 5 m. ganztg. p. (3—4wöch.); Kolloqu. 1½ pg. — L. Döderlein (8.5.55) Osteol. m. Uebgn. 1 m. 2 p. — K. Haushofer, polit. Geogr. d. groß. Festlandräume 2 ö.; Länderkde. v. Indien 1 ö.; Uebgn. 1 m. 2 pg. — E. Frhr. Stromer v. Reichenbach (12.6.71) Faunen d. Tertiärzeit 1 p.; kl. paläontol. Prakt. 1 m. 2 pss.

Etatism. Pff. ext.: W. Prandtl (22.8.78) spez. anorg. Exp.-Chem. I 4 p.; Prakt. f. Gasanal. 1 m. 4 p.; Kolloqu. 1½ pg.; s. a. Pf. ord. Willstätter. — Fritz Hartogs (20.5.74) synthet. Geom. 5 p.; Uebgn. dazu 1 p. — Hans Burgeff (Halle) Exp.-Physiol. d. Pflanz. 3 p.; Pharmakogn. m. Uebgn. 2 m. 4 p.; Arbthn. physiol. u. oekol. Richtg. tägl. pss. — Rud. Pummerer (26.6.82) Benzolderivate 4 p.; org. Kolloqu. 1 pg.; s. a. Pf. ord. Willstätter.

Nichtetatism. Pff. ext.: Walt. Dieckmann (8.10.69) Repetit. d. org. Chem. (Kolloqu.) 1 p.; org. Kolloqu. 1 pg.; s. a. Pf. ord. Willstätter. — Ferd. Birkenr (28.12.68) ält. u. jung. Steinzeit 2 p.; Vor- u. Frühgesch. Bayerns an Hand d. Kulturelem. u. Bodendenkm. 1 p.; s. a. Pf. ord. Martin. — G. Hegl (13.11.76) Pflanzenreiche d. Erde 1 p.; techn. Pflanz. 1 p. — Kasim. Fajans (27.5.87) phys. Chem. II 3 p.; Kolloidchem. 1 p.; Kolloqu. 1½ pg.; s. a. Pf. ord. Willstätter. — P. Buchner (12.4.86) vergl. Entw.-Gesch. I u. II je 1 p.; s. a. Pf. ord. v. Hertwig. — K. v. Frisch (20.11.86) vergl. Tierphysiol. 1 m. 4 pss.; s. a. Pf. ord. v. Hertwig. — L. Kalb, chem. Technol. I 2 p.; org. Kolloqu. 1 pg. — Edg. Dacqz (8.7.78) Biol., Geogr. u. Klimatol. d. Vorwelt 1 p.; Einf. in d. Erdgesch. 1 p.; s. a. Pf. ord. Broili. — Kurt Leuchs (14.9.81) geol. Gesch. u. tekton. Bau v. Asien 1 p. — K. Boden (16.12.82) Aufbau u. Entstehg. d. Gebirge 1 p. — Hugo Dingler (7.7.81) Elem.-Geom. v. höh. Standpkte. 4 p.; Kolloqu. z. Philos. d. exakt. Wiss. u. d. Mathem. 1½ pss. — Art. Rosenthal (24.2.87) Theor. d. reell. Funkt. 3 p.; Sem. (geom. Konstrukt.) 2 pss. — Th. Herzog (7.7.80) Bryophyten 1 p.; Kryptogam.-Prakt. 3 p. — L. Distel, wicht. Kartenprojektion. m. Uebgn. 2 p.; Geogr. d. Mittelmeerländ. 2 p.

Dozz.: W. Donle (16.7.62) absolute Maße u. Meßmethdn. 1 m. 2 g. — F. Böhm (15.8.85) elem. Theor. d. Diff.-Gleichgn. 4 p.; Versichergerechng. 2 p.; versich.-wiss. Uebgn. 1½ pg. — Hans Kupelwieser (30.10.79) (Zool.) kündigt später an. — Benno Bleyer (16.2.85) Anltg. z. selbst. biochem. Arbthn. f. Vorger. pg. — Freudenberg, Chem. d. natürl. org. Farbstoffe u. Pigmente 1 p.; Kolloqu. (org. Chem.) 1 pg. — K. Herzfeld, Quantenmechan. d. Atommodelle 2 p.; kinet. Gastheor. 2 p. — E. Zinner, Aufbau d. Sonne 1 p. — Hans Lecher, ausgew. Methoden d. org. Chem. III 1 p.; Kolloqu. (org. Chem.) 1 pg. — Hans Klenle, Bahnbestimmg. d. Himmelskörper II 3 p.; s. a. Pf. ord. Großmann. — Scheuring, Hydrobiol. 1 p.; Arbthn. im Inst. (m. Demoll) ganz- u. halbtg. pss. — Steinmetz, Mineralbildg. 2 p.; s. a. Pf. ord. v. Groth. — Meleltner, Verbreitg. d. Elemente in d. anorg. Natur 2 p.; s. a. Pf. ord. v. Groth.

Universitäts-Bibliothek.

Geöffnet wtl. 8—1 u. außer Samst. 3—6, Allg. Lesesäle u. Zeitschriften- u. Zeitungssaal 8—¹/₈, Arbeitssaal 8—1 u. 3—¹/₈ Uhr.

Dir.: Pf. Dr. Gg. Wolf (15. 10. 59). — Oberbibl.: Dr. Christ. Rapprecht (31. 8. 58); Dr. Walt. Fischer (25. 8. 78). — Bibl.: Dr. F. Beck; Dr. Rud. Pfeiffer.

Seminare.

Homilet. Seminar.: Vorst. Pf. Weigl. — Kirchengesch. Sem.: Vorst. Pf. Pfellschifter. — Bibl.-exeget. Sem.: Vorst. Pff. Bardenhewer u. Goettsberger. — Kanonist. Sem.: Vorst. Pf. Eickmann. — Pädag.-katechet. Sem.: Vors. Pf. Göttinger. — Jur. Sem.: Vorst. Pf. Kisch. — Sem. f. Papyrusforschg.: Vorst. Pf. Wenger. — Inst. f. Rechtsvergleichg.: Vorst. Pf. Rabel. — Staatswirtsch. Sem.: Vorst. Pff. Lotz u. v. Zwiadneck. — Statist. u. versicherungswiss. Sem.: Vorst. Pf. v. Mayr. — Sem. für klass. Philol.: Vorst. Pff. Vollmer, Weyman, Rehm u. Schwartz. — Archäol. Sem.: Vorst. Pf. Welters. — Sem. f. engl. Philol.: Vorst. Pf. Schick. — Sem. f. roman. Philol.: Vorst. Pf. Voßler. — Sem. f. deutsche Philol.: Vorst. Pff. Mancker u. v. Kraas. — Histor. Sem.: Vorst. Pff. v. Grauert, Harcks u. Doeberl. — Kunsthistor. Sem.: Vorst. Pff. Wölflin. — Sem. für mittel- und neugriech. Philol.: Vorst. Pf. Helsenberg. — Sem. f. arische Philol.: Vorst. Pf. Geiger. — Sem. f. semit. Philol.: Vorst. Pf. Hommel. — Sem. f. lat. Philol. d. Mittelalt.: Vorst. Pf. Vollmer. — Sem. f. alte Gesch.: Vorst. Pf. Otto. — Sem. f. idgerm. Sprachwiss.: Vorst. vacat. — Sem. f. slav. Philol.: Vorst. Pf. Bernker. — Musikwiss. Sem.: Vorst. Pf. Sandberger. — Philos. Sem.: Vorst. Pff. Baeumker u. Becher. — Psychol. Inst.: Vorst. Pff. Becher u. Baeumker. — Pädag. Sem.: Vorst. Pf. Fischer. — Geogr. Sem.: Vorst. Pf. v. Drygalski. — Mathem.-phys. Sem.: Vorst. Pff. Lindemann, Wien, Voß, Sommerfeld.

Institute, Sammlungen usw. der Universität.

Archiv: Vorst. Pf. v. Grauert. — Bibliothek s. oben. — Anat. Institut: Vorst. Pff. Rückert u. Moller. — Reisingerianum: Vorst. Pff. Döderlein u. May. — Med. Poliklin.: Vorst. Pf. May. — Pädiatr. Poliklin.: Vorst. Pf. Seltz. — Chir. Poliklinik: Vorst. Pf. Klausner. — Geburtsh. Poliklin.: Vorst. Pf. Döderlein. — Gynäkol. Poliklin.: Vorst. Pf. Polano. — Dermatol. Poliklin.: Vorst. Pf. v. Zumbusch. — Otiatr. Poliklin.: Vorst. Pf. Heine. — Laryngo-rhinol. Poliklin.: Vorst. Pf. Neumayer. — Orthop. Poliklin.: Vorst. Pf. Lange. — Hyg. Inst.: Vorst. Pf. v. Gruber. — Pathol. Inst.: Vorst. Pf. Berst. — Pharmakol. Inst.: Vorst. Pf. v. Tappelner. — I. Med. Klinik: Vorst. Pf. v. Romberg. — II. Med. Klinik: Vorst. Pf. v. Müller. — Med.-klin. Institut: Vorst. Pf. v. Müller. — Chirurg.-klin. Inst.: Vorst. Pf. Sauerbruch. — Klin. f. Haut- u. Geschl.-Krkhtn.: Dir. Pf. v. Zumbusch. — II. Gynäkol. Klin.: Vorst. Pf. Weber. — Ophthalmol. Klin. u. Poliklin.: Vorst. Pf. v. Hess. — Psychiatr. Klin.: Dir. Pf. Kraepelin. — Otiatrische Klin.: Pf. Heine. — Zahnärztl. Inst.: Vorst. Prof. J. Berten. — Geriachtl.-med. Inst.: Vorst. Pf. Merkel. — Chir.

Sammlg.: Vorst. Pf. Sauerbruch. — Ophthalmol. Sammlg.: Vorst. Pf. v. Heß. — Institute u. Kliniken an d. Tierärztl. Fakultät: Verwaltg.: Vorst. Pf. Vojt. — Anat. Inst.: Vorst. Pf. Stoß. — Botan. Inst.: Vorst. Pf. Giesenhagen. — Zool. Inst.: Vorst. Pf. Demoll. — Inst. f. Tierphysiol.: Vorst. Pf. Volt. — Pharmakol.-pharmaz. Inst.: Vorst. Pf. Brandl. — Inst. f. Tierpathol.: Vorst. Pf. Kitt (i. V.). — Med. Tierklin.: Vorst. Pf. Schmitt. — Chir. Tierklin.: Vorst. Pf. Mayr. — Ambulator. Klin.: Vorst. Pf. v. Vaerst. — Inst. f. Geburtsh.: Vorst. Pf. v. Vaerst. — Inst. f. Hufkunde: Vorst. Pf. Moser. — Physikal. Inst.: Vorst. Pf. Wien. — Pharmazeut. Inst. u. Labor. f. angew. Chemie: Vorst. Pf. Paul. — Geol.-paläontol. Inst.: Vorst. Pf. Brolli. — Mineral. Institut: Vorst. Pf. v. Groth. — Botan. Labor.: Vorst. Pf. v. Geobel. — Botan. Sammlg.: Vorst. Pf. Radikofer. — Münzen u. Medaillen-Sammlg.: Vorst. Pf. Wolf. — Pharmakognost. Sammlg.: Vorst. Pf. v. Geobel. — Anthropol. Institut: Vorst. Pf. Martin.

Institute und Sammlungen des Staates usw., welche, ohne unmittelbare Attribute der Universität zu sein, den Unterrichts- und Bildungszwecken dienen.

Forstl. Versuchsanstalt: Vorst. Pf. Schüpfer, Abteilungsvorstände: für die forsttechn. Abt. Pf. Endres, für den forstl. Versuchsgarten Pf. Fabriceus, für den chem.-bodenkundl. Abt. Pf. Ramann, f. d. botan. Abt. Pf. v. Tubeuf, f. d. zool. Abt. Pf. Escherich, f. d. meteorol. Abt. vacat. — Physiol. Inst. u. physiol. Sammlg.: Dir. Pf. Frank. — Städt. Krankenhaus I: Dir. Pf. v. Müller. — Univers.-Frauenklin.: Dir. Pf. Döderlein. — Univers.-Kinderklin. u. Poliklin. in Dr. v. Haunerschen Kinderspital: Dir. Pf. v. Pfandler. — Orthop. Klin.: Dir. Pf. Lange. — Anat. Sammlg.: Dir. Pf. Rückert. — Pathol.-anat. Sammlg.: Dir. Pf. Berst. — Biol. Versuchsstation f. Fischerei: Vorst. Pf. Demoll. — Städt. Schlacht- u. Viehhof: Vorst. Dir. Opel. — Münzsammlg.: Dir. Dr. Nablöh. — Museum f. Abgüsse klass. Bildwerke: Dir. Pf. Weiters. — Museum f. Völkerkde.: Dir. Pf. Scherman. — Sternwarte d. Staates: Dir. Pf. H. v. Seeliger. — Chem. Labor. d. Staates: Dir. Pf. Willstätter. — Physikal.-metronom. Inst.: Dir. Pf. Wien. — Botan. Garten: Dir. Pf. v. Geobel. — Pflanzenphysiol. Inst.: Dir. Pf. v. Geobel. — Institut f. theoret. Physik: Dir. Pf. Semmerfeld. — Mineral. Sammlg.: Dir. Pf. v. Groth. — Geol. Sammlg.: Dir. Pf. Kaiser. — Zool.-zootom. Sammlg.: Dir. Pf. v. Hertwig. — Zool. Institut: Dir. Pf. v. Hertwig. — Paläontol. Sammlg.: Dir. Prof. Brolli. — Anthropol.-prähistor. Sammlg.: Dir. Pf. Martin.

Der Universität angegliederte Stiftungsanstalten.
(Forschungsanstalten.)

- I. Deutsche Forschungsanstalt für Psychiatrie: Vorst. Pf. Kraepelin;
- II. histopathol. Abt.: Leiter Pf. Spielmeier; geneal.-demograph. Abt.: Leiter Pf. Rüdla; serol. Abt.: Leiter Pf. Plaut.
- II. Deutsche Forschungsanstalt für Lebensmittelchemie: Dir. Pf. Paul. — Abt.-Vorst. Pf. Grünhut.

Akademische Vereinigungen*).

Commentwaffe: Korbschläger.

Corps im K. S. C. V. (cf. I. a. 1): Münchner SC.: Suevia, gest. 16. 12. 1803, rek. 2. 12. 1806 u. 1815, Lebens-C. bis 1867. Schwarz-weiß-h. blau, Ff. schwarz-blau (s. 19. 7. 21), P. Silber, schwarze M. (Renonceburschenband 18. 1. 1827 bis Anf. 30er Jahre: schwarz - gelb). Kartell m. Rhenania (Hei.), Thuringia (Je.), Brunsviga (Gö.), Hassia (Gi.), Bavaria (Wü.), Suevia (Münster). EH. s. 1896: Adelgundenstr. 33/35. — Palatia, Lebens-C., gest. 20. 6. 1813, hervorgeg. aus der Oberpfälz. Gesellschaft, 14. 1. 1815 fundiert m. d. L. Franconia (grün-rot-gold), rek. 1815, 1876 zeitweilig Waffen-C. Scharlach-h. blau-weiß (bis ca. 1820: weiß-blau-rot), Ff. rot-blau (s. Juli 21), P. Silber, rote M. (Renonceburschenband 18. 1. 27 bis Anf. 30er Jahre: rot-gelb). EH. s. 6. 12. 1902: Reitmoorstr. 28; Café: Luitpold, Briennerstr. 8. — Bavaria, Lebens-C., gest. 16. 11. 1816 als Fortsetz. der Ende 1806 gest. Bavaria, susp. 17. bis 19. 3. 23. Weiß-h. blau-weiß, Ff. weiß-blau (anfangs s. 19. 7. 21 d. blau-h. blau). P. Gold, weiße M. (1816—40 blaue). (Renonceburschenband 30. 12. 21. bis 24. 10. 1903: blau-gelb, P. Silber.) EH. s. 19. 5. 1900: am Platzl 5; Café: Hoftheater. — Isaria, gest. 13. 7. 21 als Bavaria-Isaria (von Bavaria abgetrennt), 11. 3. 28 verschmolzen m. d. C. Rhenania (23. 6. 27 gest., königsblau-weiß-scharlach), s. 11. 8. 23 außerhalb des SC., 10. 4. 32 aufgelöst, 1834 susp., rek. 8. 8. 44, s. 2. 5. 47 im SC., s. 4. 4. 75 Waffen-C. H. grün-weiß-d. blau (vor 1844: blau-weiß-grün), Fb. weiß-grün (s. 19. 7. 21), P. Silber, grüne M. (Renonceburschenband 18. 1. 27 bis Anf. 30er Jahre: grün-gelb.) Kartell m. Suevia (Hei.) u. Rhenania (Pü.). EH. s. 13. 7. 01: Maria Theresiastr. 2; Café: Hoftheater. — Franconia, gest. 3. 1. 36, im SC. s. 29. 1. 36 (offiz. Stiftungsdatum). D. grün-weiß-d. rot, Ff. grün-weiß, P. Silber, d. grüne M. (8. 1. bis 8. 6. 36 d. grün-weiß-h. grün, P. Silber, Ff. weiß-grün, P. Gold). Kartell m. Bremensia (Gö.), Franconia (Je.), Teutonia (Gi.). EH. s. 23. 7. 99: am Platzl 7; Café: Hoftheater. — Makaria, hervorgeg. aus einem 1846 gest. V., 9. 5. 48 als Vb. bestätigt, ftr. s. 31. 5. 48 (offiz. Stiftungsdatum), s. 1850 C., Lebens-C. bis 9. 8. 77. Schwarz-weiß-rot, Ff. schwarz-rot, P. Silber, schwarze M. Kartell m. Teutonia-Halle, Franconia-Würzburg u. Bavaria-Erl. EH. s. 19. 4. 99: am Platzl 6; Café: Hoftheater. — Brunsviga, gest. 17. 12. 79 als schwarze Vb., ftr. s. 1880, im SC. s. 24. 11. 82 (offiz. Stiftungsdatum), susp. 5. 6. 84 bis 26. 2. 86, rez. SS. 96. Violett-weiß-gold, Ff. violett-gold, P. Silber, violette M. EH.: v. d. Tannstr. 14; Café: Hoftheater. — Ratisbonia, gest. 19. 1. 72 als Vb., s. WS. 90/91 L., im CLC. 27. 1. 92 bis 27. 1. 96, im SC. als Ren, 28. 1. 96, rez. 25. 5. 96 (offiz. Stiftungsdatum). Weiß-scharlachrot-himmelblau, P. Silber, Ff. weiß-rot, P. Gold, M. himmelblau (bis 1898 olivbraun). Kn.: Herzl, Orlandostr. 3; Café: Hoftheater. — Transrhenania, gest. 26. 5. 66 als

*) Vgl. Nachtrag Seite 368.

Vb. „Fröhlich Pfalz, Gott erhalt's“, s. 28. 11. 76 schwarze Vb. Transhenania m. u. S., s. WS. 77/78 e. W., s. 28. 5. 80 ftr., L. im LC. 16. 7. 92 bis WS. 97/98, im SC. als Ren. s. 10. 2. 98, rez. 20. 6. 98 (offiz. Stiftungsdatum). Blau-weiß-rot, Ff. blau-weiß, P. Silber, d. blaue M. (früher i. S. h. blaue Seiden-St.). EH. s. 20. 6. 13: Giselastr. 24; Café: Neue Börse. — Hubertia, Lebens-C., gest. in Aschaffenburg 14. 11. 44 als Vb., s. 1. 5. 49 C., s. WS. 10/11 in München, im KSCV. als Ren. s. 4. 11. 10, rez. 9. 12. 10. D. grün-gold-moosgrün, Fb. d. grün-gold, P. Gold, d. grüne M. Heim: Herzog-Rudolf-Str. 7; Café: Palast-café. — Arminia, Lebens-C., gest. 4. 1. 45 in Aschaffenburg als Vb., s. 1. 5. 49 C., s. WS. 10/11 in München, im KSCV. als Ren. s. 4. 11. 10, rez. 9. 12. 10. D. grün-gold-weiß, Fb. grün-weiß, P. Gold, weiße M. Kn.: Hartmannstr. 3; Café: Heck. — Hercynia, Lebens-C., gest. in Aschaffenburg 15. 11. 47 als burschenschaftl. Vb., s. Mai 54 C., s. WS. 10/11 in München, im KSCV. als Ren. s. 4. 11. 10, rez. 9. 12. 10. D. grün-weiß-h. grün, Fb. weiß-h. grün-weiß, P. Silber, h. grüne M. Kn.: Rosenstr. 81. — Chargen: XXX, XX, X (Hubertia, Arminia, Hercynia: X, XX, XXX).

Corps im RSC. (cf. I. a. 3). RSC. zu München: Suevo-Salingia, gest. 10. 12. 77 a. d. Tierärztl. Hochsch. zu Stuttgart als fr. L. Suevia, s. 4. 6. 84 im RSC. (schwarz-weiß-grün, Fb. schwarz-grün, P. Silber, schwarze M.), 15. 10. 10 verschmolzen m. d. Münchner C. Salingia [gest. 18. 7. 98 als fr. L. (violett-weiß-grün, Ff. violett-grün, P. Silber, violette M.), II. 97 bis VII. 97 a. d. Univ., s. VI. 97 Markomania (moosgrün-silber-violett, Ff. grün-silber-grün [vor VI. 97 violett-grün], P. Silber, VI. 97 bis SS. 99 schwarze Samt-M., dann h. grüne M.), s. 1. 6. 98 im RSC., susp. 10. bis 18. 11. 08 u. 27. 7. 05 bis 25. 7. 09, s. 27. 10. 09 wieder Salingia (violett-weiß-grün, Ff. violett-weiß, P. Silber, violette M.)]. Schwarz-weiß-grün, Bb. weiß-schwarz-grün-weiß, Ff. schwarz-grün, P. Silber, schwarze M. Kn.: Bräuhhausstr. 51. Im Grünen Kartell. — Saxo-Thuringia, gest. 15. 3. 82 a. d. Tierärztl. Hochsch. zu Stuttgart als Nicaria, s. 7. 5. 85 im RSC., WS. 10/11 unter Beibehaltung der Farben verschmolzen m. d. Münchener C. Saxo-Thuringia, dessen Name angenommen wurde [gest. 2. 11. 98 als Thuringia, s. 15. 2. 99 im RSC., s. SS. 99 Saxo-Thuringia (schwarz-gold-blau, Ff. blau-gold, P. Gold, weiße M.)], vertagt 1914 bis 1. 2. 19. H. blau-weiß-orange, Fb. blau-weiß, P. Silber, h. blaue M. u. Fm. EH. s. SS. 14: Bruderstr. 2. Im Blauen Kartell. — Hansea, gest. 14. 6. 1911 an d. Handelshochschule, 31. 10. 20 bis 21 Vb. im Lichtenfelser CC., s. 21 a. d. Univ., s. V. 21 C. in RSC. Gold-rot-weiß, Ff. rot-weiß, P. Gold, rote M. Heim: Ledererstr. 13; Café: Heck. — Agronomia cf. Techn. Hochsch. — X, XX, XXX.

Burschenschaften der Deutschen Burschenschaft (cf. I. a. 4). Münchener Burschensch.: Arminia, gest. 19. 2. 48 als Vb. Algovia, anerkannt 15. 6. 48, B. s. 30. 6. 60, susp. SS. 74, rek. 10. 1. 76 als „Münchener Burschenschaft“, s. 1877 (endgültigs. 19. 2. 78) Arminia, 1919 verschmolzen m. d. susp. B. a. d. Techn. Hochsch. Gothia [gest. 14. 3. 96 von Stauffia, susp. 15. 7. 09 bis WS. 11/12 u. s. SS. 12; rot-schwarz auf gold. Grunde, Fb. schwarz-gold-schwarz, P. Gold,

h.rote M. (anfangs rote St.); Lebensprinzip]. Schwarz-d.rot-gold, keine Ff. (früher Fb. schwarz-gold), P. Gold, d.rote M. bis 15. 6. 48 blau-gold-schwarz, bis 4. 5. 50 grün-gold-violett, bis 12. 7. 62 grün-weiß-schwarz). Café; Prinzregent; Kn.: Fränk. Weinstube, Münstr. 7 I. — *Cimbria*, gest. 20. 8. 84 von *Arminia*, fundiert (2. 5. 85 mit der fr. Stud.-Vb. *Alania* (gest. 3. 11. 79, offiz. Stiftungstag; blau-gold-rot v. u., blaue M., u. S.), susp. 20. 1. 87, bald rek. Schwarz-gold-rot v. u. (bis 85 v. o.), Fb. rot-gold-rot, P. schwarz, am schwarzen Streifen Gold, weiße M. (bis 1890 schwarze Samt-M., bis 18. 10. 97 weiße St.). Café: Neue Börse, Maximilianspl. 8; Kn.: Kils Kolosseum. — *Rhenania*, gest. 8. 1. 87 als fr. Stud.-Vg., s. Ende WS. 88/89 ftr. Vb., s. 5. 6. 89 B. im ADC. Blau-gold-schwarz, Fb. blau-gold-blau, P. Gold, blaue M. Kn.: Pfisterstr. 3 I; Café: Prinzregent. — *Danubia*, gest. 6. 3. 48 als Vb., susp. 1. 5. 53, rek. 1890 durch die fr. B. *Danubia* [gest. 4. 11. 74 als Vg. *Passavia m. u. S. u. rot-weiß-blauem Bs. s. SS. 76 fr. Stud.-Vb. Danubia*, 10. 6. 76 B. m. weiß-grün-rosa, von 81 bis SS. 83 im ADC., susp. 12. 8. 86, rek. als nfr. Vb. 25. 4. 87, s. 20. 5. 88 ftr. fr. B.], s. Pfingsten 96 Ren. im ADC., susp. Ende SS. 14 bis WS. 14/15. Weiß-h.grün-rosa, Fb. grün-rosa, P. Silber, weiße M. (WS. 84 bis SS. 86 schwarze). Br.: Café Luitpold; Kn.: Sporerstr. 2 I. — *Vandalia*, gest. 28. 2. 78 an d. Tierärztl. Hochsch. zu Stuttgart als vet.-med. V. *Veterinaria* (offiz. Stiftungstag 1. 5. 78), s. 1900 ftr., s. 1908 ak. Vb. *Vandalia*, s. Anf. 1911 als fr. B. in München, bis WS. 14/15 a. d. Tierärztl. Hochsch. Rosa-weiß-grün, Ff. rosa-grün, P. Gold, grüne M. (anfangs schwarz-rot, n. g.). Kn.: Bräuhausstr. 4 II; Café: Domhof. — *Guelfia*, *Stauffia* cf. Techn. Hochsch.

Landmannschaften im CLC. (cf. I. a. 5). Münchner LC.: *Teutonia*, gest. als pharm. V. 18. 6. 31, später Vb. *Pharmacia*, s. 8. 11. 83 frschl. ftr. Vb. *Teutonia*, 13. 2. 89 im CLC. adm., 25. 2. 90 rez., außerhalb des LC. WS. 97/98 bis 19. 12. 99. H. grün-weiß-rosa (s. 83), Ff. rosa-weiß-rosa, P. Silber, h. grüne M. Café: Prinzregent; Kn.: Glückstr. 17. — *Hannovera a. d. Wels*, gest. 7. 6. 53 in Erlangen als Theol. Stud.-V., s. SS. 55 Stud.-Vb. *Wels* (ohne Fachprinzip), susp. 73, rek. 21. 6. 77 als Norddeutscher Stud.-V. *Wels*, susp. 1. 8. 79, rek. 21. 5. 81 als schwarze Vb. *Wels m. u. S. u. e. W.*, s. WS. 89/90 ftr. fr. L. *Hannovera a. d. Wels*, susp. WS. 95/96, rek. in München 6. 7. 1907, im CLC. adm. 21. 7. 07, rez. 8. 6. 08, Anf. 1920 verschmolzen m. d. schwarzen Vb. *Lotharingia* [gest. 20. 7. 1904 als *Luitpoldia*, SS. 07 beh. aufgelöst u. rek. als *Lothringia* (anfangs nur an d. Techn. Hochsch.), im MVC. 25. 5. 09 bis 1914.; hochrot-schwarz-gold, n. g. (früher Ff. rot-schwarz-rot), schwarzer Bz. e. W.]. Grün-weiß-rot, Fb. grün-weiß-grün (in Erlangen: grün-rot), P. Silber, grüne M. Café: Luitpold; Kn.: Dall' Armi, Frauenpl. 6. — *Schyria*, gest. 8. 8. 96 als Kneipverband *Algovia*, s. 4. 11. 96 süddeutsche Stud.-Vb. *Schyria* (u. S.), s. WS. 96/97 e. W., s. 6. 5. 99 fr. L. (BM.), im ALC. VII. 05 bis SS. 08, 31. 5. 09 im CLC. adm., 16. 5. 10 rez.; s. SS. 10 matur. Grün-silber-schwarz, Ff. grün-schwarz (bis 5. 6. 99 grün-silber-grün), P. Silber, schwarze M. (bis 15. 2. 1907 grüne Kranz-M.). Café: Luitpold, Brienerstr.; Kn.: Kolosseum, Jahnstr.

Turnerschäften im VC. (cf. I. a. 6). VC-München: *Munichia*, gest. 10. 1. 83, s. Juli 83 im VC., s. 13. 5. 84 e. W. u. u. S., ftr. u. BM. s. 11. 2. 85, vertagt August 14 bis Anf. ZwS. 19. Rot-weiß-schwarz, Fb. rot-weiß, P. Gold, orange M. Kn. u. Br.: Damenstiftstr. 5I; Café: Central, Türkenstr. — *Ghibellinia*, gest. 5. 5. 84 als schwarze Vb. „Student. Kneipe gemütl. Misanthropen“ m. u. S., 17. 12. 86 *Marco-mannia*, 7. 11. 87 Vb. *Ghibellinia* (schwarz-weiß-schwarz, n. g.), 5. 12. 94 fundiert mit dem ATV. *Saxonia* (gest. 21. 11. 94), dessen Farben und Waffen angenommen wurden; im VC. s. 25. 2. 95, vertagt Herbst 1914 bis 16. 1. 19. H. blau-weiß-schwarz, Fb. blau-weiß, P. Silber, kornblumenblaue M. Café: Luitpold; Kn.: Dienerstr. 7 II. — *Wittelsbach*, gest. 28. 4. 85 in Erlangen als ATV. *Palatia*, s. 12. 7. 85 im VC., susp. 10. 5. 98, rek. in München 20. 4. 06 als *Franco-Palatia*, susp. XI. 09, 6. 6. 12 verschmolzen m. d. T. *Wittelsbach* [gest. 18. 10. 1908 als Sängerschaft im WCC. (m. e. W.), s. 22. 11. 11 fr. T.], s. 6. 6. 12 im VC., rez. Pfingsten 13, vertagt Herbst 1914 bis 8. 2. 19. Rot-d. blau-gold, Ff. rot-blau, P. Gold, ziegelrote M. (*Palatia* u. *Franco-Palatia*: orange-silber-h. blau, Fb. orange-blau [bis WS. 88/87 orange-silber-orange], P. Silber, orange M.). Kn.: Marienstr. 11 I; Café: Luitpold.

Corps: a) im DSC. (cf. I. a. 8): *Cheruskia*, gest. 28. 3. 95, im DSC. s. 1. 8. 20. H. blau-gold-weiß, Ff. blau-weiß, P. Gold, h. blau M. Heim: Colosseum. — b) freies C.: die *Rodensteiner*, gest. 24. 2. 1914, rek. WS. 20/21. *Deutschvölk. Grün-weiß-schwarz*, Fb. weiß-schwarz, P. Silber, schwarze M. PVh.: *Cheruskia*.

Sängerschaft im Weim. VDS. (cf. I. b. 2): *Alt-Wittelsbach*, gest. 18. 10. 1908 als *Wittelsbach*, susp. 22. 11. 11, rek. als *Alt-Wittelsbach* 25. 4. 14, susp. 1914 bis WS. 19/20. Gold-d. blau-rot, Fb. rot-blau-rot, P. Gold, rote M. Kn.: Bräuhausstr. 4 I.

Burschenschaft im ADB. (cf. I. b. 1): *Markomania*, gest. 7. 5. 90 als *burschenschftl. Vb. ohne W.* (rot-schwarz-gold, P. Silber, Bz.), susp. III. 93, rek. als ADB.-Ortsgr. 1901, s. 1. 5. 03 B., s. 2. 5. 08 als *Ren.* im ADB., rez. Pfingsten 04, s. SS. 04 e. W. u. *Couleur. Gold-weiß-h. blau-gold* (s. SS. 03), P. Gold, h. blaue M. (getr. s. SS. 04). Kn.: Marienstr. 11 II, priv.; Café: Neue Börse.

Wehrschäften im Teutob. VT. (cf. I. a. 3): *Bajuvaria*, gest. 8. 1. 95 als nfr. Vb. *Bajuvaria* a. d. Tierärztl. Hochsch., s. 12. 7. 1900 ftr. fr. L. *Burgundia*, susp. SS. 02 bis WS. 02/03, s. 10. 7. 04 fr. B., SS. 06 bis WS. 06/07 beh. aufgelöst, s. Ende SS. 09 a. d. Univ. als fr. schl. Stud.-Vb. *Bajuvaria*, s. 28. 6. 19 *Wehrsch.* imTVT. *Violett-gold-rot*, Ff. violett-rot, P. Gold, violette M. Café: Luitpold, Brienerstr.; Kn.: Georgenstr. 29, Gartenbau. — *Frisia* cf. Nachtrag.

Parität. Verbindungen: a) *Burschenbund* im BC. (cf. I. a. 9): *Thuringia*, gest. 25. 2. 92 als *Wissenschaftl.-Gesellige Vb.* (violett-weiß-orange, n. g.), s. Anf. WS. 01/02 ftr. fr. schl. Vb. m. e. W. *Violett-orange-weiß*, Ff. weiß-violett-weiß, P. Silber, violette M. Café: Luitpold; Kn.: Rest. Platzl. — b) *Freie Wissenschaftl. Vereinigung* (Bund cf. I. c. 9), gest. Mai 1911, im Bunde s. 1911, rek. WS. 20/21. *Blau-rot-silber*, Bz. Keine e. W.

Jüd. Verbindung im K.C. (cf. I. b. 4): *Licaria*, gest. 7. 1. 95, s. 8. 8. 96 im K.C., ftr. s. WS. 00/01. D. grün-weiß-schwarz, Ff. weiß-grün-weiß, P. Silber, grüne M. E. W. Café: Neue Börse; Kn.: Kaufingerstr. 27 III. PVh. m. *Salia-Würzbg.* u. *Ghibellinia-Freibg.*

Freie schlagende Korp. m. *Couleur: Franco-Bavaria*, ak. Vb., gest. 4. 12. 85 als ak. Pharm.-V., s. WS. 09/10 Pharm.-Naturw. Vb., SS. 08 bis 4. 3. 21 im Arnstädter Cartell-Verb. (cf. I. c. 7), s. SS. 21 ftr. Rot-silber-blau, Fb. rot-silber, P. Gold, schwarze M. Café: Nationaltheater; Kn.: Häberlstr. 20.

Sängerverbindungen im SV. (cf. II. c. 10): *AGV. München*, gest. 20. 6. 61, im SV. s. 6. 6. 67, korp. s. 4. 3. 70, s. 5. 3. 84 Lebensprinzip. Rosa-weiß, P. Silber, Schl. m. *Münchner Kindl.* Schwarze e. W., u. S; EH. s. 21. 2. 1890: *Scholastika*, Ledererstr. 25. — *Stud. Sängervb. Gotia*, gest. 5. 7. 1901 als Ak. *Liederkranz (AL.)*, im SV. s. 25. 7. 06, definitiv s. 17. 11. 06. H. grün-rosa-weiß (früher Ff. grün-rosa), P. Gold, Schl. m. *Zirkel u. Bz. U. S.*, schwarze e. W. Café: Parade, Ludwigstr. 5.

Ak. Turnverbindung im ATB. (cf. I. c. 2). *ATB. München: ATVb. Germania*, gest. 21. 6. 78 als *ATV. München*, im *ATB.* s. 27. 6. 83, 21. 6. 84 abgetrennt als *ATV. Germania*, s. Ende WS. 01/02 Vb. Rot-weiß-gold, P. Gold, Bz. u. Schl. m. *Zirkel. EW.* s. 99. Café: Domhof, Kaufingerstr. 15; Kn.: Dienerstr. 7. — *Agilolfia u. Rugia*, cf. *Techn. Hochsch.*

Schwarze Verbindungen (ohne BM.) im Rothenburger VSV. (cf. I. c. 6): *Apollon*, gest. 1. 2. 65. Schwarz-grün-gold, Schl. m. *Zirkel. U. S.*; e. W. Café: Neue Börse; Kn.: Münzstr. 91. — *Alemannia*, als vet.-med. V. (*VMV.*), gest. 12. 11. 91, bis WS. 1900/01 ftr., susp. WS. 1900/01, bald rek., bis WS. 14/15 an der Tierärztl. Hochsch., im *REC.* s. 1. 10. 1914. Violett-weiß-h. blau, Ff. violett-blau, Bz. *EW.* Kn.: *Türkenstr.* 331; Café: *Odeon*, Ludwigstr. 4. — *Babenbergia*, gest. 4. 3. 72 als „*Bamberger-Verein*“, s. WS. 90/91 *Stud.-Vb. Babenbergia*, im *REC.* s. 5. 6. 14 bis Anf. 1919 *Weiß-scharlachrot-d. blau*, P. Silber, n. g. Café: Neue Börse, *Maximilianspl.*; Kn.: *Emerandl, Bräuhausstr.* 5 II.

Verein Deutscher Stud. im *Kyffhäuserverb.* (cf. III. i. 1), gest. 21. 5. 85, im *KV.* s. 6. 8. 85. Schwarz-weiß-rot, n. g. Schwere e. W. Café: *Luitpold, Briennerstr.*; Kn.: *Wartburg, Auenstr.* 3.

Farbentr. kathol.-deutsche Stud.-Verbindungen m. MV.: a) im *CV.* (cf. II. e. 1). *Münchner CV.*: *Aenania*, gest. 5. 2. 51, ftr. s. 25. 2. 52, s. 21. 12. 58 *kathol. Prinzip.* D. grün-weiß-gold, Ff. grün-gold, P. Gold, am gold. Streifen grün, d. grüne M. (anf. weiß). *EH.* s. 16. 7. 13: *Schellingstr.* 44; Café: *Viktoria, Maximilianstr.* 17. — *Rhenofranconia*, gest. 11. 1. 99 aus *Aenania*, ftr. s. 3. 2. 99. Weiß-d. grün-gold, Ff. grün-weiß-grün, P. Gold, am gold. Streifen grün, weiße M. Kn. u. Café: *Pschorrbräu, Neuhauserstr.* 7. — *Langobardia*, *kathol. deutsche Stud.-Vb.*, gest. 27. 11. 1903 aus *Aenania*, ftr. s. 16. 12. 03. Schwarz-rot-h. blau, Ff. blau-rot-blau, P. Silber, h. rote M. Café: *Pschorrbräu hallen*; Kn.: *Türkenstr.* 95. — *Burgundia*, gest. 8. 6. 99 als nfr. V., susp. SS. 04, rek. 3. 6. 07 (offiz. *Stiftungsdatum*) von *Aenania u. Rheno-Frankonia* als Vb. im *CV.*, ftr. s. 4. 6. 07, susp.

Herbst 1914. Moosgrün-gold-rosa, Ff. grün-rosa-grün, P. Gold, grüne M. Kn.: Pschorbräu, Neuhauserstr. 11. — Tuisconia, gest. 3. 2. 1900, rek. 21. 4. 1910, im KDV., s. 15. 3. 11 im CV. als fr. Vg., s. 6. 9. 11 als Vb. H.blau-gelb-schwarz, Ff. blau-schwarz (früher blau-gelb-blau, dann gelb-schwarz), P. Gold, h. blaue M. (bis WS. 12/13 h.gelbe M., bis SS. 13 schwarze Samt-M.). Heim: Türkenstr. 96; VL.: Pschorrbräubierhalle, Neuhauserstr. — Vindelicia u. Moenania cf. Techn. Hochsch. Chargen: X, XX, XXX, XXXX. — b) Kath. bayer. Stud.-Vb.: Rhaetia-Monacensis, gest. 23. 7. 81. (Mit ihr wurde die 11. 7. 1914 abgetrennte Rhaeto-Palatia [weiß-blau auf rotem Grunde, Ff. weiß-blau, rote M.] nach dem Kriege wieder vereinigt.) Kirschrot-weiß-h.blau, Ff. rot-weiß, P. Silber, kirschrote M. (Tochterverbindung in Würzburg). Café: Union, Herzogspitalstr. 12; Kn.: Lohengrin, Türkenstr. X, XX, XXX. — c) Sektion d. Schweiz. Stud.-Vereins: Helvetia Monacensis, gest. 1844. Rot-weiß-grün, Fb. rot-weiß, P. Silber, rote St. m. Schweiz. Kreuz. Kn. u. Br.: Paulaner, Kaufingerstr. 11; Café: Hotel Unger, Dachauerstr. — d) Sonstige: Algovia, gest. 15. 12. 1900 a. d. Tierärztl. Hochsch., susp. WS. 06/07 bis SS. 09. Rot-weiß-violett, Ff. weiß-violett, rosa M. Café: Gisela; Kn.: Erbpr. z. Leiningen, Schraudolphstr.

Kathol. nichtfarbestr. Vereine m. MV.: a) im KV. (cf. II. e. 2). Münchner KV.: Ottonia, gest. 28. 1. 66 als „Allg. Stud.-V.“, s. 67 im KV. als „Kath. Stud.-V.“, s. 12. 6. 76 Ottonia. Weiß-rot-gold (s. SS. 72), n. g. EH. s. Ostern 1918: Gabelsbergerstr. 24c. — Saxonia, gest. 14. 7. 83 von ausgetretenen Ottonen, s. 16. 7. 83 Saxonia, s. 31. 7. 88 im KV. adm., 84 rez. Grün-gold-schwarz (bis 84: schwarz-weiß-blau), n. g. Kn.: Fraunhoferstr. 5; Café: Domhof; Kaufingerstr. 15. — Albertia, gest. 21. 11. 86 am Lyzeum zu Regensburg als parität. ak. V. Albertina, susp. 92, rek. als kath. Stud.-V. Albertia 17. 12. 92, s. 19. 7. 94 im KV., s. 10. 9. 1908 in München. Gold-weiß-rot, n. g. Kn.: Bürgerheim, Gabelsbergerstr. 77; Café: Plendl, Rosenstr. 11. — Rheno-Bavaria, gest. 28. 5. 1903 von ausgetretenen Ottonen, s. Ende WS. 03/04 im KV. adm., 13. 6. 04 publ., rez. SS. 04. Zinnoberrot-weiß-h.blau, n. g. Kn.: Wittelsbacher Garten, Theresienstr. 38; Café: Luitpold. — Alemannia, gest. 27. 11. 81 als Normannia, s. 10. 1. 82 Rhenania, s. 3. 6. 83 Alemannia (publ. 25. 1. 88), bis 1. 4. 1920 im Kartell kath. südd. Stud.-Vereine. H.blau-weiß-rot, n. g. Kn.: Schellingsalon, Schellingstr. 54; Br.: Café Prinzregent. — Karolingia, gest. 12. 6. 1912, von Alemannia abgetrennt, bis 1. 4. 1920 im Kartell kath. südd. Stud.-Vereine. Gold-schwarz-grün, n. g. Kn.: Dall'Armi; Br.: Café Prinzregent. — Erwinia cf. Techn. Hochsch. — c) Im Unitas-Verband (cf. II. e. 3): Unitas-Guelfia, gest. 9. 5. 1900, s. 24. 7. 00 im UV., bis 13. 1. 1918 Unitas. Weiß-blau-gold, Bz. Kn.: Drei Rosen, Rindermarkt 5. X-XXXXX. — Unitas-Schylia, 13. 1. 1918 abgetrennt, bestätigt 21. 6. 18, im UV. s. 19. 7. 13. Gold-weiß-blau, Bz. Kn.: Drei Rosen. X, XX, XXX. — d) Kath. Stud.-V. z. Pflege d. Wissensch.: Ak. Goerres-V., gest. 11. 3. 92. Gold-weiß-blau, n. g. Kn.: Kollergarten, Schwanthalerstr. 18. — e) Im Hoch-

land-Verb. (cf. II. e. 5): Hochland München, kath. neustud. Vb., gest. SS. 13 als kath. Abst.-Vb. — Hochland Georgianum.

Nichtkonfessionelle Verbindungen m. MV.: a) Wingolf (cf. II. d. 1), gest. 18. 12. 96 (off. Stiftungsdatum) als Vb. Wittenbergia (weiß-rot-gold, s. 27. 4. 97 schwarz-weiß-gold), s. 26. 5. 97 im WB., s. 15. 5. 99 „Wingolf“ [schwarz-weiß-gold, P. rot, Hb. schwarz-gold m. gold. P., M. weiß, Bz. weiß-gold-rot, P. Gold], 1908 verschmolzen m. d. Wingolf a. d. Techn. Hochsch. [gest. 15. 5. 1901, s. 19. 5. 1901 ftr., im WB. s. Mai 01; schwarz-weiß-gold, P. Silber, Hb. schwarz-gold, P. oben gold, unten schwarz, schwarze M.], susp. WS. 14/15 bis 8. 2. 19. Schwarz-weiß-gold, P. rot (bis SS. 12 P. Silber), Fb. schwarz-gold, P. rot, CKb. schwarz-weiß-gold, P. Gold u. schwarz, Bz. mit weiß-gold-rot, rote M. Kn.: Hospiz Wartburg, Landwehrstr. 16. — b) im SB. (cf. II. d. 2): Stud.-Vb. Herminonia, gest. 19. 2. 1900, aus d. SB.-Vg. (gest. 8. 11. 98) hervorgeg. als Deutsche Stud.-Vb., im SB. s. 3. 6. 03. Schwarz-gold-grün, Fb. schwarz-grün, P. Gold, grüne M. m. gold. Eichenkranz auf schwarzem Samtstreifen. Kn.: Wintzenerburg, Heßstr. 100; Café: Luitpold.

||| Jüdische Korporationen m. MV.: a) im KJV. (cf. II. g. 1): VJSt. Jordania, gest. 9. 5. 1900, bis SS. 1914 VJSt. Kadimah im BJC. [d. blau-weiß-gelb, P. Gold], verschmolzen m. d. jüd. Stud.-Vb. Jordania [gest. 23. 10. 1905, bis SS. 14 im KZV.; gold-blau-gold, Ff. gold-blau, Bz., bei offiz. Anlässen blaues, goldgerändertes Band mit gold. Davidstern]. Blau-weiß-gelb. Kn.: Bayerstr. 67/69. — VJSt. Maccabi, gest. VI. 1920 (Sport-V.), suspendiert. — b) im BZA. (cf. II. g. 2): AZV. Betharia, als ak. zionist. Stamm-tisch, gest. 5. 5. 1920. Weiß-blau-weiß, P. Gold, Bz. — c) im BJA. (cf. II. g. 3): Vg. Jüd. Akademiker, gest. 16. 8. 1904. Schwarzer Bz. m. Silber-P. Lokal: Münzstr. 8.

Sportvereine: Ak. Alpen-V. München, e. V., gest. 1. 7. 95, Ortsgr. d. Deutsch-Österr. Alpen-V. Lokal: Deutscher Kaiser, Arnulfstr. — Ak. Schachklub, gest. 1896, susp. Lokal: Richard Wagner, Gabelsbergerstr. — Ak. Skiklub, gest. 11. 5. 1906. Lokal: Torggelstube, Platzl 8; Café: Odeon. — Ak. Sportklub (im ASB., cf. IV. 10). Heim: Fürstenstr. 40. — Stud.-Abt. d. Turn-V. v. 1860 (im ASB., cf. IV. 10). Lokal: Auenstr. 19. — Münchner Hockey-Vg. Jahn (im ASB., cf. IV. 10). — Ak. Sektion d. Deutschen u. Österr. Alpen-V. — Ak. Ruder-V. (nicht korp.). — Ak. Abt. d. Münchener Ruderklubs v. 1880, gest. 1914. — Allg. Sportverband, gest. SS. 20; interkorp.

Wissenschaftliche Vereine: a) Münchener Wissenschafterverband im DWV. (cf. III. k.): Phil.-Histor. V., gest. 13. 1. 76 als Ak. Neuphil. V., s. 27. 7. 85 im WCV., 1919 verschmolzen m. d. Hist.-Phil. V. [gest. 18. 12. 79, bis WS. 86/87 Phil. V., s. SS. 84 im Naumb. KV., d. blau-weiß-h. blau, P. Silber s. SS. 84]]. D. blau-weiß-rosa, P. Silber, Bz. (s. 16. 12. 91). Im Gött. Kartell s. 23. 5. 20 (cf. III. k. 3). Kn.: Nordendstern, Arcisstr. 51. — Ak. Jurist. V., gest. 6. 12. 84, s. 1914 in d. DWV. als Einzel-V., s. 1921 im Leuchtenburg-Bund (cf. IV. k. 4). Rot-gold-grün, Bz. (früher rot-weiße Schl.). Kn.: Paulaner, Kaufingerstr. 11. — b) Sonstige: Ak. Naturw.-

Med. V., gest. 20. 7. 98. Blau-rot-gold, P. Gold, Bz. U. S. Im Goslarer Verb. s. SS. 98 (cf. I. c. 8). Kn.: Rest. Gerlinger, Goethestr.; Café: Reichshof. — **Ak. Germanist. V.**, gest. 6. 12. 96, bis 1912 Ak. Deutsch. Philolog. V. Kn.: Pschorrhallen. — **Math. V.**, gest. 2. 5. 77. Kn.: Wittelsbachergarten, Theresienstr. 38I. — **Ak. Orchester-verband**, gest. 1897 als Gymnasial-V., ak. s. 18. 11. 99. Lokal: Türkenstr. 28. Nichtkorp.; musikwissenschaftl. Tendenz. Kartell m. d. Ak. Orchester-V.-Berlin. — **V. f. Naturkunde (nichtkorp.)**. Lokal: Groß. Mathildensaal. — **Ak. V. für Psychologie**, gest. 8. 5. 95. Lokal: Großer Wirt, Schwabing. — **Ak. religionswissenschaftl. Vg.**, gest. 26. 2. 08 (kathol.). Lokal: Union, Barerstr.; Br.: Blumenstr. 19 IV. — **Sozialwissenschaftl. V.**, gest. 1907. Br.: Staatswissenschaftl. Seminar, Univ. — **V. Stud. d. Zahnheilkunde**, gest. 09/10 (cf. III. k. 17). Br.: Zahnärztl. Inst., Pettenkoferstr. — **Pädagog. Gruppe**. — **c) Susp.**: **Ak. Stenogr.-V. „Gabelsberger“**, gest. 8. 12. 92, rek. 23. 1. 1901. D. blau-gold-h. blau, P. Gold, Bz. (Verb. cf. III. h. 11). — **Ak. Literar. V.**, gest. WS. 87/88 (Kartell, cf. III. 6 u. 7).

Studentinnenvereine: a) im VStD. (cf. VI. 1): **V. stud. Frauen**, gest. WS. 1901/02, im Verband s. WS. 06/07. Wuchs: weißes Kleid, Samtbaret m. weiß-grüner Kokarde (s. SS. 13). Lokal: Frauenklub, Prinz Ludwigstr. 6. — b) **Kathol. Studentinnen-V.**: **Hadwig**, gest. 12. 11. 1912, s. 23. 5. 13 Hadwig; FVh. m. d. KV. VIII. 18 bis 28. 7. 14; s. 5. 1. 14 im VKSt. (cf. VI. 3). H. blau-silber-schwarz, n. g. Br.: Schellingstr. 5. — c) **Deutsche Christl. Vg. Stud. Frauen** (cf. VI. 2), susp. — d) **Jüdische: V. zionist. Studentinnen**, gest. SS. 18. — **Bund deutscher Studentinnen jüdischen Glaubens**, gest. SS. 1918. — e) **Sonstige: Soziale Studentinnengemeinschaft (kathol.)**, gest. Anf. SS. 1916. — **Missionszirkel kath. Studentinnen**, gest. Ende SS. 16.

Neuzeitliche Vereinsg.: **Gründungsgilde der D. A. Gildenschaft**, gest. 16. 8. 1920 (cf. V. b.).

Sonstige Vereine: **Straubinger Studiengenossenschaft**, interkorp. ak. Vg., gest. 1896, bis 1902 Stud.-Vb. Straubing, angemeldet 6. 12. 1918. Kirschrot-weiß-h. blau, Bz. u. Schl. Kn.: Wagnerbräu, Lilienstr.; Café: Central, Türkenstr. — **Ak. Bonifatius-V.** (cf. IV. 4), gest. 1887.Adr.: Georgianum. — **Christl. Stud.-V. (CSV.)** (cf. IV. 1), gest. 18. 11. 1900 (auch an d. Techn. Hochsch. u. Kunstakad.). — **Ak. Vinzenz-Konferenz**. — **Kath. ak. Missions-V.**, gest. 30. 6. 1914 (cf. IV. 3). — **Ak. Missionszirkel**. — **Missionszirkel kath. Studentinnen**, gest. Ende SS. 1916. — **Ak. Ortsgr. d. V. f. d. Deutschtum im Auslande**, gest. SS. 08 (cf. IV. 8). — **Sozialwissenschaftl.-caritative Vg.** — **Akademiker-Kongregation**, neubegr. Anf. 1912. — **Fortbildungskurse für Arbeiter** (Verband cf. IV. 12). — **Sozialstudent. Zentrale (kath.)**. Adr.: Bayerstr. 25 Rgb. II. — **Kriegsteilnehmerverband**, gest. Frühjahr 1919 (cf. IV. 13). — **Vg. auslanddeutscher**

Stud. (cf. IV. 7), gest. 12. 5. 21. — Ak. Gruppe f. Jugendarbeit (cf. IV. 11). — Elsaß-lothr. Stud.-Bund (cf. IV. 14).

Polit. Vereinigungen: Akademikergruppe d. deutsch-demokr. Volkspartei, gegr. WS. 18/19. — Sozialist. Stud.-Bund, gegr. WS. 18/19. — Block aufbauender Studierender, gegr. WS. 18/19 (radikal).

Fachschaften (cf. VIII): Medizinerschaft, 1912 entstanden durch Vereinigung der Klinikerschaft (gest. SS. 03) u. der Vor-klinker. — Vg. d. Stud. d. Zahnheilkunde (Verband cf. IV. 17). — Tierärztl. Klinikerschaft, gest. SS. 1911. — Chemikerschaft. — Jurist. Fakultätsausschuß.

Freistudent. Organisationen: a) Freie Studentenschaft, organisiert SS. 1901, s. WS. 12/13 korp., Mitgl. der „Deutschen Freien Studentenschaft“ (cf. VII. 1). Adr.: Adalbertstr. 15. — b) Freie Vereinig. Kathol. Stud., gest. Anf. Mai 1911, rek. Jan. 1918 (Verband cf. VII. 2). Geschäftsstelle: Veterinärstr. 10 II.

Seit 26. 11. 21 besteht der Hochschulring deutscher Art, der dem Deutschen Hochschulringe angehört.

WS. 10/11 haben sich d. Verbände auf Bestimmung schlagender Korporationen an d. Münchner Hochschulen (KSC., WSC., RSC., Deutsche Burschensch., CLC. u. VC.) zum Waffenring (Losener Verband d. ftr. schlagenden Verbände) zusammengeschlossen, der s. WS. 12/13 mit mehreren schwarzen Korporationen m. u. S. ein Paukverhältnis aufschwere Waffen hat. — Dem 1910 gegr. kathol. Akademikerausschuß (Königstr. 63) gehören an die Korp. im CV., KV., UV., sowie Rhaetia, der Studentinnen-V. Hadwig u. die Freie Vg. (nichtinkorp.) kathol. Stud.

Zum „Verband Münchener Studentinnen“ haben sich 1916 zusammengeschlossen die 3 Studentinnenvereine und die „Gruppe der nichtinkorporierten Studentinnen“.

Es besteht s. WS. 19/20 ein Allgemeiner Studentenausschuß von 60 Vertretern, die aus d. allg., geh., dir. Proportionalwahlen hervorgehen, die zu Beginn des WS. stattfinden. Es wird mit gebundenen Listen gewählt, Listenverbindung ist zulässig.

Technische Hochschule,

gest. 1827, Hochschule seit 1868.

Corps im Weinheimer SC. (cf. I. a. 2). SC. des WSC. zu München: Cisaria, Waffen-C., gest. 5. 3. 51 zu Augsburg, s. 1. 6. 53 in Mch. Krapprot-weiß-d.grün, Ff. rot-weiß, P. Silber, krapprote M. Café: Odeon; EH.: Münzstr. 2. — Rheno-Palatia, Waffen-C., gest. 7. 12. 57 zu Nürnberg, s. 10. 11. 63 in Mch. H. blau-weiß-h. blau, Ff. blau-weiß, P. Silber, h. blaue M. Café: Hoftheater; EH.: Platzl 8. — Vitruvia, Lebens-C., gest. 15. 6. 63 als Vb., s. 3. 7. 67 C. D. blau-weiß-rosa, Ff. blau-weiß, P. Silber, blaue M. Café: Luitpold; Kn.: Rest. Platzl, Münzstr. 9 I. — Germania, Lebens-C., gest. 14. 11. 63 als B., s. 22. 3. 65 L., s. 10. 12. 67 C. D. blau-gold-rot, Ff. gold-rot, P. Gold, weiße M. Café: Karlstor; EH.: Kanalstr. 30. — Guestphalia,

gest. 8.7.79 an d. Univ. als L., im CLC. 2.6.95 bis 11.1.04, C. im WSC. 27.11.06. Schwarz-weiß-d.grün, Ff. schwarz-grün, P. Silber, schwarze M., im SS. weiße St. (s. 22.4.06). Kn.: Bräuhausstr. 2 II.; Café: Odeon. — [Borussia, gest. 1.7.75 a. d. Bergak. Clausthal als Vb., s. 1.11.91 C., s. 1908 in Aachen, im WSC. s. 14.3.03, s. 20.4.07 in München, susp. 1914. Schwarz-weiß-schwarz, Ff. schwarz-weiß, P. Silber, schwarze M. Jetzt wieder in Clausthal.] — Normannia, gest. 9.1.69 als L., C. s. 29.1.91, bis 6.6.10 a. d. Tierärztl. Hochsch., im WSC. s. 8.6.10. Grün-d.rot-gold, Ff. grün-rot, P. Gold, am gold. Streifen grün, d.grüne M. Kn.: Rest. Platzl, Münzstr. 9 III; Café: Odeon.

Corps im RSC. (cf. I. a. 3): Agronomia, gest. 20.1.55 an der Landwirtsch. Akademie Weihenstephan als Landw. V., 1866 beh. aufgelöst, s. 91 Vb., s. V. 05 in München, s. 14.5.13 C. im RSC., rez. Pfingsten 14. Schwarz-gold-grün, Ff. schwarz-gold, P. Gold, schwarze M. Lebensprinzip. Heim: Mittererstr. 1; Café: Karlstor.

Burschenschaften der Deutschen Burschenschaft (cf. I. a. 4). Münchner Burschensch.: Stauffia, gest. 7.11.93. Schwarz-weiß-rot, Fb. rot-weiß-rot, beide auf gold. Grunde, schwarze Samt-M. Café: Prinzregent; Kn.: Bräuhausstr. 4 I. I. — Guelfia, gest. 3.4.93, s. SS. 03 B., s. 26.5.04 im RDC. Schwarz-gold-rot, Fb. rot-schwarz, P. Gold, schwarze M. Café: Domhof; Kaufingerstr.; Kn.: Rosenthal II I. — Arminia, Cimbria, Danubia, Rhenania, Vandalia cf. Univ.

Freies Corps: Vandalia, Lebens-C., gest. 7.11.70 als V., C. s. 28.1.91, bis 7. VII. 10 a. d. Tierärztl. Hochsch., im WSC. 1910 bis Pfingst. 1920. H.blau-weiß-d.grün, Ff. blau-grün, P. Silber, d.grüne M. Kn.: Liebigstr. 22 I, priv.; Café: Parade. X, XX, XXX.

Freie Burschenschaft: Askania, gest. 9.11.1906 a. d. Univ. als ak. Club Gabelsbergia, s. Ende SS. 09 Vb. Askania, s. Pfingsten 12 als ftr. fr. B. a. d. Techn. Hochsch., s. Pfingsten 13 im ADB. als Ren., endgültig Pfingsten 14 bis 26. X. 1919. Blau-gold-grün, P. Gold, blaue M. Café: Neue Börse; Kn.: Frauenpl. 6 II, priv.

Schwarze Verbindung mit u. S. u. schwarzen e. W. in Rothenb. VSV. (cf. I. c. 5): Polytechnischer Club, gest. 2.6.1860, bis 14.2.19 EC. im Rothenb. H.grün-weiße Schl. m. Zirkel. Café: Prinzregent; Kn.: Bavariakeller, Theresienhöhe 2.

Ak. Turn-Korporationen im A T B. (cf. I. c. 2): A T B. München: A T V b g. Agilolfia, gest. 21.6.78, im A T B. s. 27.6.88. Rot-weiß-h.blau, Bz. u. Schl. m. Zirkel. E. W. Kn.: Wurzerhof, Wurzerstr. 18; Café: Fürstenhof, Neuhauserstr. 21/22. — A T V. Rugia, gest. 15.9.1902, s. 15.1.03 im A T B., rez. 4.7.09. D.grün-weiß-kornblumenblau, P. Silber, Bz. Schwarze e. W. als persönliche. Kn.: Nordendstr. 33 I; Café: Fürstenhof.

Kathol. Korporationen m. M V.: a) ftr. kathol.-deutsche Stud.-Vb. im CV. (cf. II. e. 1): Vindelicia, gest. 26.2.97 (aus Aenania), ftr. s. 6.6.97, im CV. s. SS. 93. D.blau-weiß-orange, Ff. blau-orange, P. Gold, am orange Streifen blau, d.blau Samt-M. Café: Gisela; Kn.: Pachorrbräubierh., Neuhauserstr. — Moenania,

15. 5. 1907 von Vindelicia abgezweigt, s. 14. 6. 07 im CV., s. 15. 6. 07 ftr. Weiß-d.blau-orange-weiß, Ff. weiß-blau-weiß, P. Silber, weiße M. Br.: Union, Barenstr. 7; Kn.: Türkenstr. 33 I. — X, XX, XXX, XXXX. — b) nfr. V. im KV. (cf. II. e. 2): Erwinia, gest. 4. 5. 73, im KV. s. SS. 74. Blau-weiß-gold, n.g. Café: Altes Börsencafé, Maffeistr. 3; Kn.: Bürgerheim, Gabelsbergerstr. 77.

Sportvereine: Ak. Segler-V., gest. 23. 10. 1901; u. S., keine e. W.; schwarzer Bz. Café u. Kn.: Gabelsbergerstr. 77 a. (Kartell cf. I. c. 4.)

Wissenschaftl. u. Fachvereine: a) im Konvent d. Fachvereine a. d. Techn. Hochsch.: Ak. Arch.-V., gest. 12. 12. 82; o. A. Kn.: Luisenquelle, Luisenstr. 93. — Ak. Chem.-V., gest. 10. 2. 83. Blau-silber-rot, Bz. Kn.: Gabelsbergerbrauerei. — Ak. Elektro-Ing.-V., gest. 11. 7. 91. Gold-weiß-blau, Bz. (Im Ak. Ing.-Verb., cf. III. k. 10.) Heim: Theresienstr. 124 III. — Ak. Ing.-V., gest. 1872. Schwarz-rosa-grün. Kn.: Zum scharfen Eck, Theresienstr. 88. (Im Ak. Ing.-Vb., cf. III. k. 10.) — Ak. Maschinen-Ing.-V., gest. 10. 8. 72. Schwarz-gold-schwarz (früher weiß-blau, Schl.). Kn.: Paulanerbräu. (Im Ak. Ing.-Verb., cf. III. k. 10.) — b) Sonstige: Agraria, Ak. Landw. Vb., gest. 1. 7. 91. Schwarz-gold-h.blau, P. Gold, Bz. U. S. (s. SS. 92 im Verband, cf. III. k. 8). Kn.: Bräuhausstr. 2 II; Café: Metropol, Bayerstr. 41. — Fachausschuß d. Landwirtsch. Abteilung (cf. VIII.).

Sonstige Vereine: Kriegsteilnehmerverband, gegr. SS. 1919 (cf. IV. 13).

Der seit Anf. 1919 bestehende Allg. Aussehuß d. Stud. d. Techn. Hochschule kommt auf Grund der Verhältniswahl zustande. Außerdem besteht ein Korporationsausschuß.

Akademie der bildenden Künste,

gest. 1808.

Keine Korporationen.

Der Ausschuß der Studierenden vertritt deren Gesamtheit.

Handelshochschule,

gest. 10. 10. 1910.

Kriegsteilnehmerverband, gegr. 1919 (cf. IV. 13).

Es besteht ein Studentenausschuß.

MÜNSTER I. W.

Immattr.: 14 *ℳ* bzw. 10 *ℳ*. Termin 15. Okt. bis einschl. 5. Nov., später nur mit Genehmigung des Kurators. Auditorien-geld 10 *ℳ* (Ausländer 20 *ℳ*). Vorlesungen: Honorar: evang.- u. kathol.-theol. Fak. 8 *ℳ* f. d. Wochenstde.; rechts- und staatswiss. Fak.: 8 *ℳ* f. d. W. (die 5. und 6.,

sowie d. 11. u. 12. Wochenstde. werden nicht gerechnet), Uebgn. 9,50 *M.*, Uebgn. m. schr. Arbtn. 32 *M.* f. 2 Wochenstdn., für jede weitere 8 *M.*, repetitor. Uebgn. 16 *M.* f. d. Wochenstde.; philos. u. naturw. Fak.: 8 *M.* (mehr als 5 Wochenstdn. werden nicht gerechnet); gr. chem. Prakt. 96 *M.*, kl. chem. Prakt. 57 *M.*, physikal. Prakt. 6 std. 48 *M.*, 3 std. 24 *M.*, gantztg. 80 *M.*; pharmaz.-chem. Prakt. 80 *M.*; botan.-mikrosk. Uebgn. (4 stdg.) 32 *M.*, botan. Labor. (6 stdg.) 48 *M.*; groß. botan. Prakt. 80 *M.*; zool. Prakt. 32–80 *M.*. Institutsgebühren, Praktikantenbeiträge u. die Gebühr für versicherungspflichtige Vorlesungen werden besonders erhoben. Für Ausländer werden die Gebühren in doppelter Höhe berechnet. Belegen: bis 12. Nov. Stundung: wird bei entsprechenden Zeugnissen gewährt, m. Ausnahme d. kathol.-theol. Fakultät, deren Angehörige jedoch, wenn sie aus der Diözese Münster stammen, halben oder ganzen Erlaß bei dem Dekan der Fakultät nachsuchen können. Gesuche sind bis 29. Okt. dem Ob.-Pedell einzureichen. Freitische: offizielle bestehen nicht. Krankenkasse: Beitrag 15 *M.*. Bibl.-Gebühr 5 *M.*. Lesehalle (Hörsaal XIV) tägl. v. 8–8, Sonn- u. Feiertags v. 10–1 Uhr vorm. geöffnet. Wohnungen: durch das „Student. Wohnungsamt“. In der Studentenküche gutes u. preiswert. Mittag- u. Abendessen.

Westfäl. Wilhelms-Universität.

Gestiftet 1786, bezw. 1818.

Die juristische Fakultät seit 1902 wieder eröffnet, die evang.-theol. Fakultät am 15. Okt. 1914 eröffnet.

Beginn der Vorlesungen 25. Oktober.

Kurator: Ob.-Präsident d. Provinz Westfalen Dr. Wuermeling. —

Rektor: Rosemann (philos. u. naturwiss. Fak.). — *Dekane*: Klostermann, Stapper, Lukas, Wiese.

I. Evangelisch-theologische Fakultät.

Dekan: Er. Klostermann.

Pff. ord.: Jul. Smend (10. 5. 57) Liturg. 4 p.; Rundgang durch uns. Gesangbuch 1 g.; katechet. Sem. 1 pg.; homilet.-liturg. Sem. (m. Bauer) 2 pg.; ev. Kirchenmusik 1 pg. — W. Rothstein (19. 9. 53) hohe Lied u. Klagelieder 1 g.; Einltg. ins A. T. II 4 p. — Er. Klostermann (14. 2. 70) Römerbr. 4 p.; neutest. Prosem. 2 pg. — Gg. Grützmacher (22. 12. 66) Kirchengesch. (Mittelalt.) 4 p.; Dogmengesch. 4 p.; Sem. 2 pg. — O. Sohmitz (18. 6. 83) kathol. Briefe 2 p.; neutest. Theol. 4 p.; Kolloqu. (Kirchenfrage d. Gegenw.) 2 p.; neutest. Sem. 2 pg. — Gg. Wehrung, Dogmat. II 4 p.; Albr. Ritschl 1 g.; Apologie d. Augustana (Sem.) 1 m. 2 pg.; Kolloqu. z. Dogmat. 1 pg. — Em. Balla (6. 2. 85) Psalm. 4 p.; hebr. Grammat. f. Anf. 4 pss.; Mose (Sem.) 1 m. 2 pg. — M M, Genesis 4 p.; alttest. Sem. 2 pg.

Pf. ord. hon.: Hugo Rother, westfäl. Art u. Kunst 2 g.

[*Beauftr. Doz.*: Pf. Th. Simon, Volksrelig. d. Orients 2 g.

Doz.: Ed. Sachse, Jerusalem u. d. hl. Stätten 1 g.; alttest. Festtagsperikopen 2 pss. — W. Thimme, Relig.-Psychol. 1 p.; Kolloqu. (Rud. Ottos „D. Heilige“) 1 p. — K. Bauer, Kirchengesch. IV (seit 1650) 4 p.; kirchengesch. Repetit. 2 pss.; a. Pf. ord. Smend.

II. Katholisch-theologische Fakultät.

Dekan: R. Stapper.

Pff. ord.: Jos. Mausbach (7. 2. 61) spez. Moral II 4 p.; Apologet. I 2 g.; Uebgn. 1 pg. — Frz. Hütze (16. 3. 51) (christl. Gesellschafts.) i. R. — Frz. Diekamp (8. 11. 64) Christol. 4 p.; Mariol. 1 g.; dogmat. Sem. 1 pg.; Gnadenl. 2 pg. — W. Engelkemper (17. 3. 69) Psalm. 3 p.; Einlgtg. ins A. T. 2 g.; Sem. 1 pg. — M. Melwertz (19. 12. 80) Joh.-Ev. 3 p.; Sem. 2 pg. — K. Lux (26. 1. 72) kathol. Kirchenr. 3 p.; Eher. 2 g.; Lekt. d. CJC 1 pg. — R. Stapper (3. 4. 70) Katechet. 3 p.; katechet. Uebgn. 3 pg. — Jos. Schmidla (29. 3. 76) d. großen Kirchenväter 1 p.; Miss.-Gesch. (Neuzeit) 2 g.; China u. d. Christent. 1 g.; miss.-wiss. Uebgn. 2 pg. — Gg. Schreiber, Kulturfrag. d. Gegenw. 1 p. — Frz. Jos. Dölger (18. 10. 79) Kirchengesch. d. Altert. II 2 p.; archäol. Uebgn. 2 pg. — Bernh. Dörholt (23. 1. 51) rationelle Psychol. 1 p.; Kernfrag. d. Erkenntnisl. 1 g. — P. Karge (3.1.81) Nestorianer, Volk u. Kirche 2 p.; orient. Sem.: Uebgn. z. byzantin. Liturg. 1 pg., christl.-arab. Texte 1 pg. — Arn. Strucker, Metaphys. II 2 p.; Apologet. d. Kirche 2 g. — A. Donders, Homilet. II 2 p.; Predigt u. Prediger d. 19. Jahrh. 1 g.; homilet. Sem. 2 pg.

Doz.: W. Vrede (11. 3. 78) Lekt. d. Apokalypse 1 g. — Pf. K. Plesner, gegenw. Stand d. kathol. Christent. in d. außereurop. Erdteil. 1 p.; hervorrag. Persönlichktn. d. Urkirche 1 g.; Uebgn. 1 pg. — L. Mohler, Kirchengesch. d. Hochmittelalt. 3 p.; Sem. 2 pg. — J. P. Steffes, philos. Weltbild d. Katholizism. 2 p.; relig.-philos. Sem.

Lekt.: Domchordir. Th. Cortner, Editio Vaticana (Forts.) 1 g.; Choraltonart. 1 g.; Einf. in d. Kirch.-Musik (Forts.) 1 g.

III. Rechts- u. staatswissenschaftliche Fakultät.

Dekan: Jos. Lukas.

Pff. ord.: Heinr. Erman (15. 1. 57) Pandekt.-Exeg. 2 p.; bürgerl. R. I (allg. Tl.) 4 p.; Anf.-Uebgn. in bürgerl. R. unter Vergleichg. m. d. röm. R. 2 p.; Siedlgslehre 2 p.; Siedlgs.-Sem. 2 pg. — P. Kriekmann (25. 10. 66) Schuldr.: allg. Lehren 2 p., besond. Tl. 3 p.; Erbr. 4 p.; bürgerl.-rechtl. Sem. 1 g. — E. Jacobi (19. 2. 67) Handels- u. Schifffahrtsr. 4 p.; Zivilproz. I (ohne Zwangsvollstreckg.) 4 p.; R. d. Handelsgesellschaftn. 1 g.; Bergr. 1 p.; Sem.-Uebgn. 1 pg.; Handelsr.-Prakt. (m. Hallermann) 2 p. — E. Rosenfeld (14. 8. 69) Einf. in d. Rechtswiss. 2 p.; Strafr. 4 p.; Anf.-Uebgn. (Strafr.) 1 p.; strafrechtl. Sem. 1 pg.; Syst. d. Kriminalpolit. 1 g.; Zivilproz.-Prakt. 2 p. — Rud. Wis (15. 7. 70) Strafr. u. Proz. im deutsch. Mittelalt. 1 g.; dtsh. Rechtsgesch. 4 p.; Lesen dtsh. Rechtsquell. u. Konversat. 2 p.; R. d. Wertpapiere 2 p. — Jos. Schmölle (8. 4. 65) Finanzwiss. 4 p.; Hauptsem. A 1 pg.; — Jos. Lukas (3. 8. 75) Reichs- u. preuss. Staatsr. 4 p.; preuß. Rechtsentw. 2 p.; Sem. f. öff. R. u. Polit.

2 pg. — J. Plenge (7. 6. 74) Einf. in d. volksw. Arbtsw. 2 p.; Mittelsem.: allg. Gesellschaftl. 2 p., Uebgn. z. soz. Berufskde. 1 p.; Hauptsem. B 1 pg. — Hub. Naendrup (8.11.72) Grundz. d. dtsh. Privatr. 4 p.; Uebgn. (bürgerl. R.) f. Vorger. 2 p.; Lex Saxonum 1 g. — F. Terhalle (Jena) prakt. Nat.-Oek. n. 4 p.; d. Banken in d. Volkswirtschaft. 1 p.; Hauptsem. C 1 pg.

Pf. ord. hon.: Hugo Krüger (25. 5. 61) sprachl. Einf. in d. Quellen d. röm. R. 3 p.; Konversat. (röm. R.) 2 p.; Konversat. üb. BGB. I, allg. Tl. 2 p.; Hypothekenr. 1 p.; Anltg. z. Klausurarbt. n. 2 p.

Pff. ext.: Andr. Thomsen (1. 6. 63) Strafproz. 4 p.; Konversat. (Strafr.) 2 p. — Ottm. Bühler (12. 8. 84) allg. Staatsl. u. vergl. Staatsr. 4 p.; Steuerr., besond. Tl. 2 p.; Arbts.- u. Industrier., öff.-rechtl. Tl. 2 p.; Staatsbürgerkde. I 1 g.; Konversat. 1 p.; Verwaltg.-Sem.

Beauftr. Doss.: Pf. Heinr. Többen, üb. Jugendverwahrlosg. 1 p.; Ursach. u. Bekämpfg. d. Geistes- u. Nervenkrkhtn. 1 p. — Pf. Alw. Besserer, gerichtl. Med. 2 p.; Bekämpfg. ansteck. Krkhtn. 1 g.; Hyg. d. Kindes 2 p.; bakt. Kurs f. Zahnärzte 2 pss. — Dr. Alb. Rasch, Techn. d. Bankverkehrs 2 p.; Finanzierg. d. Großbetriebe 1 p.; Mittelsem. 1 p. — K. Gerland, landw. Betriebsl. II 1 p.; ausgew. Kap. daraus 1 g. — O. Baumgarten, Forstpolit. u. Holzverwertg. 1 p.; Exkurs. — R. Woldt, Einf. in d. Arbtswiss. 2 p.; Großindustr. u. Arbeiterfrage 1 p.; Mittelsem. 2 p.

Doss.: Er. Mollter (3. 10. 86) Landwirtschaftsr. 2 p. — Hans Teche-
maoher (1884) äuß. Mächtekonstellat. u. inn. Parteipolit. 1 p.; Auf-
bau d. modern. Staates (Prosem.) 2 p.; gesch. Hauptform. d. Staates
1 p. — Afr. Hueck, Arbts.- u. Industrier., priv.-rechtl. Tl. 2 p. —
F. Koch, Kirchenr. 2 p.; ev. Kirche u. ihre Verfassg. 1 g. — H. Haller-
mann, freiw. Gerichtsbarkt. 2 p.; s. a. Pf. ord. Jacobi.

IV. Philosophische u. naturwissenschaftliche Fakultät.

Dekan: Leo Wiese.

Pff. ord.: Heinr. Salkowski (13. 4. 46) (Chem.) i. R. — W. Killing (10. 5. 47) analyt. Geom. d. Raumes m. Uebgn. 4 p. — R. Lehmann (17. 5. 45) (Geogr.) i. R. — Pet. Sonnenburg (23. 8. 59) Plautus u. Erkl. d. Men-
nächmen 4 p.; philol. Sem. I (röm. Dichter d. ausgehend. Repu-
blik) 2 pg. — Jos. König (15. 11. 43) Anltg. z. wiss. Arbtt. (angew. Chem.) (m. Bömer) tägl. pg. — K. Busz (2. 2. 63) allg. Mineral. m. Kristallogr. 4 p.; kristalline Schiefer 1 g.; mineral., kristallogr. u. petrogr. Uebgn. 2 p.; Anltg. tägl. pss. — Reinhold v. Lillenthal 25. 6. 57) analyt. Mechan. m. Uebgn. II 4 p.; Variat.-Rechng. 2 p.; Untersem. (Uebgn.) 1 g. — Frz. Jostes (12. 7. 58) (dtsh. Philol.) kündigt später an. — Aloys Meister (7. 12. 66) Verfassgsgesch. d. germ. u. roman. Staaten d. Mittelalt. 4 p.; histor. Sem. 2 pg.; histor. Zeitgsprakt. (m. d' Ester) 2 pss. — K. Spannagel (27. 11. 62) allg. Gesch. v. 1789—1815 2 p.; Sem.-Uebgn. (neuere Gesch.) 2 g. — Gerh. Schmidt (5. 7. 65) Exp.-Phys 5 p.; physikal. Prakt. f. Anf. (m. Szivessy) 3 u. 6 p., f. Vorger. tägl. p.; Sem. pg. — Em. Ballowitz (20. 11. 59) systemat. Anat. d. Mensch. I 5 p.; Präparierübgn. f. Anf., Geübt. u. Zahnärzte 2 m. 6 p.; Urogenitalappar. d. Mensch. 1 p.; Zellen- u. Gewebel. 3 p.; anat. Demonstr. I 1 p.; Situs viscerum 2 p.;

Anltg. f. Geübt. tägl. g. — Rud. Schenk (11.3.70) org. Exp.-Chem. 3 p.; phys. Chem. 2 p.; chem. Prakt. ganz- u. halbtg. pss.; Kolloqu. (m. Ley) 1 g.; chem. Uebgn. f. Med. (m. Kassner u. Ley) 4 pss. — Rud. Rosemann (17.10.70) Exp.-Physiol. II 5 p.; Physiol. d. Sinnesorg. 2 p.; Physiol. d. inn. Sekretion 1 p.; physiol. Prakt. (m. Krummacher) 4 p.; Besprechgn. 1 g.; Anltg. tägl. pss. — Jul. Schwering (14.2.68) nhd. Schriftspr. 2 p.; d. dtch. Roman d. 19. Jahrh. 2 p.; Goethes Faust 1 g.; germ. Sem., neuere Abt. 2 pg. — O. Hoffmann (9.2.65) Elemente d. Phonet. 2 p.; lat. Formenl. u. Wortbildg. 2 p.; sprachwiss. Uebgn. 1 g. — H. Schöne (18.4.70) Platons Leben u. Schriften 4 p.; philol. Sem. (griech. Stilübgn., kursor. Lekt. d. Odysee) 2 pss.; griech. Gesellsch. (Galenos' Protrepticus) 2 g. — Wolfg. Keller (14.2.73) engl. Lit. v. Shakespeare bis Pope 3 p.; engl. Phonet. 1 p.; engl. Versart. 1; ält. Genesis (Prosem.) 2 p.; Bunyan (Sem.) 2 p. — Hub. Grimme (24.1.64) Neuarabisch ägypt. Dialekts 2 p.; altorient. Gesch. 1 g.; orient. Sem.: semit. Epigraph. 1 pg., Koran 1 pg., sprachl. u. metr. Uebgn. 1 pg., älteste. Gesch.-Probl. 1 pg. — Leo Wiese (28.1.71) histor. frz. Lautl. unter Berücks. d. italien. u. span. Lautentw. 3 p.; frz. Versl. 2 p.; altfrz. Uebgn. (Sem.) 2 pg. — Walt. Stempel (16.8.69) spez. Zool. I 4 p.; vergl. Anat. d. Wirbeltiere 1 p.; moderne Abstammungsl. 1 g.; zool. Sem. pss.: Vortr. u. Lit. (m. Koch), Museums- u. Sammlg.-techn. 3; tierphysiol. Prakt. (m. Koch) 5 pss.; Anltg. tägl. pss.; Labor. ganztg. pss.; Kursüb. angew. Zool. (m. Koch u. Wundsch) 5 p. — L. Mecking (3.5.79) Morphol. d. Erdoberfl. 4 p.; geogr. Uebgn. 2 g.; Kolloqu. 2 pg.; Deutschlds. Grenz. 1 p. — E. Daenell (28.8.72) dtch. Gesch. im Ueberblick 4 p.; quellenkrit. Uebgn., Mittelalt. (Sem.) 2 g. — W. Benecke (23.9.68) spez. Botan. 5 p.; botan.-mikrosk. Uebgn. (m. Heilbronn) f. Anf. 2 pss., f. Vorger. 4 pss.; m. Tobler u. Heilbronn: botan. Labor. halbtg. pss., Sem. 1 pg.; Anltg. (m. Tobler) ganztg. pss.; botan. Uebgn. f. Med. 2 p. — Arn. v. Salla (29.7.81) Porträtkunst d. Altert. 2 p.; Leben d. Griech. u. Römer aus d. Denkm. erklärt 2 p.; archäol. Uebgn. f. Anf. u. Vorger. je 1 pg. — Alfr. Brunwig (3.6.77) Hauptprobl. d. Philos. 4 p.; Ethik 2 p.; Frage d. Willensfreiheit 1 p.; Uebgn. z. Naturphilos. (d. Leben) 1 g., üb. Aristoteles 1 g. — M. Ettliger, Psychol., m. bes. Berücks. d. Pädag. 4 p.; Gesch. d. Philos. (Altert. u. Mittelalt.) 2 p.; Sem.-Uebgn.; f. Anf. (pädagog. Psychol.) 1 g., f. Vorger. (Gesch. d. Aesthet. seit Kant) 1 g. — K. Münscher (24.11.71) Sophokles m. Interpret. 4 p.; philol. Sem. I (Elegien d. Properz) 2 pg., III (lat. Stilübgn.) 2 pss. — F. Volbach (17.12.67.) Kunst d. Sprache 1 g.; Entw. d. Instrum. u. d. Orchesters 1 p.; Hauptwerke d. Konzerte dieses Winters 1 p. — Gg. Kassner (4.2.59) Maßanal. 1 g.; anorg. Chem. 4 p.; Kolloqu. 1 p.; chem. Technol. (ausgew. Kap.) 1 p.; pharmaz.-chem., maßanalyt. u. toxikol. Labor.-Uebgn. pss.; s. a. Pf. ord. Schenk. — R. Schmidt (29.11.69) Sanakr.-Grammat. I 2 p.; kursor. Lekt. (Böhtlingk's Chrestomathie) 2 p.; orient. Sem.: Mägha 1 pg., Uebersetz. aus d. Deutsch. ins Sanskr. 1 pg. — Th. Wegner (9.9.80) Erdgesch. 3 p.; Paläontol. d. Wirbellos. 1 p.; geol. Uebgn. III 2 p.; Bodenschätze d. Erde (Erze) 2 p.; Anltg. tägl. g. — Mart. Waackernagel (2.1.81) Kunst d. Frührenaiss. in

Italien 2 p.; Stilkde. (Romanisch bis Barock) 2 p.; Sem. 2 pg. — **Heinr. Ley** (3. 8. 72) phys.-chem. Prakt. 4 p.; phys. Chem. II 3 p.; s. a. Pf. ord. **Schenck**. — **Aloys Bömer** (31. 7. 68) Nahrgsm.-Chem. I 2 p.; landw. Nebengewerbe 1 g.; s. a. Pf. ord. **König**. — **Willy Kabitz** (5. 5. 76) Gesch. d. neuer. Philos. (Renaiss. bis Ende d. 19. Jahrh.) 4 p.; pädag. Strömgn. d. Gegenw. in Deutschld. 2 p.; philos. Uebgn. 2 pg.; pädag. Uebgn. 2 pg. — **O. Krummacher** (7. 11. 64) Grundz. d. Physiol. f. Zahnärte u. Lehramtskand. 2 p.; Kolloqu. dazu 1 g.; Harn u. -untersuchg. 1 p.; s. a. Pf. ord. **Rosemann**. — **Leon Lichtenstein**, Diff.- u. Integr.-Rechng. II m. Uebgn. 4 p.; Funkt.-Theor. m. Uebgn. 4 p.; Obersem. 2 g. — **F. Münzer** (22. 4. 68) (Königsb.) griech. Gesch. bis z. d. Perserkr. 4 p.; Ciceros Briefe 2 pg.

Pff. ord. hon.: **F. Philipp** (14. 7. 53) üb. d. Sachsenspiegel 2 p.; Bilder aus d. Gesch. Westfalens II 1 g. — **P. Cauer** (17. 12. 54) homerisch. Probl. 2 p.; Aufgab. u. Methoden d. fremdsprachl. Unterr. 1 p.; Kolloqu. 1 pg. — **Jos. Pfaßmann** (24. 6. 59) mathem. Geogr. u. elem. Astron. 2 g.; sphär. Trigonom. u. sphär. Astron. 2 p.; Zeitrechng. u. Kalenderkde. 2 p.; Uebgn. pg. — **L. Schmitz-Kallenberg** (10. 6. 67) Gesch. d. Reformat.-Zeitalt. 3 p. — **W. Koppelmann** (8. 2. 60) Psychol. 2 p.; neuer. Philos. (Descartes bis Kant) 2 p.; Schillers philos. Gedichte u. Abhdlgn. 1 p.; Uebgn. (Kants theoret. Philos.) 2 pg. — **Jos. Arneht** (13. 10. 73) Perkuss. u. Auskultat. f. Anf. 2 pss.; Haut- u. syphilit. Erkrkgn. 2 pss. — **A. Gottlieb** (30. 1. 57) (Gesch.) kündigt später an.

Pf. ext.: **F. Tebler** (1. 10. 79) Pharmakogn. u. Untersuhg. v. Drogen u. -pulv. 4 pss.; ausländ. Nutzpflanz. 1 g.; Symbiose im Pflanzenreich 1 pss.; s. a. Pf. ord. **Benecke**.

Beauftr. Doz.: **Pf. M. Apfelstaedt** (4. 8. 63) Poliklin. f. Zahn- u. Mundkrkhtn. 5 pss.; zahnärztl. Techn. (in 2 Kurs.) tägl. pss.; konserv. Zahnkde. tägl. pss.; Histol. d. Zähne I 1 pss.; zahnärztl. Metallurg. I. 1 pss. — **Dr. Frz. Cramer**, westdtsch. Kulturgesch. in röm. Zeit 1 p.; rhein.-westfäl. Ortsnamenkde. 1 p. — **Dr. J. Daniel**, synthet. Geom. 2 p.; mathem. Behdlg. d. Naturwissenschftn. II 2 p. — **Zahnarzt Herbst**, orthodont. Propädeut. 1 p.; Zahn- u. Kieferregulierg. am Patient. 2 p.; techn. u. diagnost. Uebgn. 1; Mißbildg. u. Anomalien d. menschl. Gebisses 1 pss. — **Pf. K. Verländer**, antike Philos. 2 p.; Uebgn. (Plato's Staat) 1 pss. — **Dr. H. Davids**, Hyg. d. Auges 1 g.

Doz.: **Pf. Bernh. Vandenhoff** (3. 6. 68) hebr. Grammat. II. 2 p.; hebr. Uebgn. 1 pss.; äthiop. od. armen. Grammat. 1 g.; hebr. Archäol. 1 g. — **Pf. K. Veigt** (2. 4. 79) engl. Gesch. bis z. Thronbesteigg. Jakobs I 2 p.; histor. Entw. d. Staatsanschauungen I 2 g. — **Pf. J. Nielscher** (15. 10. 71) Gesch. d. Philos. v. 1781—1920 3 p.; philos. Lekt. f. Anf. 2 p.; Erziehgs.- u. Kulturideale 2 p. — **Pf. F. Hellbronn**, Vererbngel. 2 p.; d. Kreislauf d. Kohlen- u. Stickstoffs in d. org. Natur 1 p.; s. a. Pf. ord. **Benecke**. — **Pf. P. Kluckhehn**, Rittertum d. dtsh. Mittelalt. u. s. Lit. 2 p.; dtsh. Dichtg. d. letzt. Jahrzehnte 1 p.; mittelalt. u. kulturgesch. Uebgn. 2 p.; lit.-histor. Uebgn. 2 p. — **Pf. R. Hellm. Goldschmidt** (25. 7. 63) Naturphilos. d. Gegenw. 2 p.; mediz. Psychol. 1 p.; Methoden d.

stammesvölk. Psychol. 1 pss.; Anltg. z. selbst. exp.-psychol. Arb. 1 pss.; exp.-psychol. Uebgn. z. Psychol. d. Arbeit f. Anf. pss.; Kolloqu. f. Vorger. pss. — Guido Szivessy (23.7.85) Relativit.-Theor. u. Theor. d. Materie 8 p.; Ergebn. u. Probl. d. neuer. Phys. 1 p.; s. a. Pf. ord. G. Schmidt. — Krw. Ott, synthet. Methoden d. org. Chem. 1 p. — Alb. Koch, vergl. Entw.-Gesch. 2 p.; tierphysiol. Besprechn. 1 g.; Bestimmgsübgn. 2 pss.; s. a. Pf. ord. Stempell. — W. Staud, Chem. u. Technol. d. Kohle 2 g. — Leop. Wagen, dtsh. Lit. (Zeitalt. d. Humanism. u. d. Renaiss.) 2 p.; Balladen (Prosem.) 1 p. — Vitalis Gellen, darst. Geom. II. 2 p.; Uebgn. dazu 2 pg.; graph. u. numerische Integration gewöhnl. u. partiell. Diff.-Gleichgn. 2 p. — Hans Helm. Wundsch, allg. Hydrobiol. 2 p.; Biol. d. Wasserinsekt. 2 p.; Bestimmgsübgn. z. Biol. d. Binnengewässer 2 pss.; s. a. Pf. ord. Stempell. — O. Janssen, Logik 3 p.; Wesen d. Gesch. u. Einf. in d. Gesch.-Philos. 2 p.; Uebgn. (Aesthet.) 1 p. — Pf. Eug. Kurz, Anthropol. 2 p.; Knoch.- u. Gelenkl. 3 p.; chir.-topogr. Anat. 3 p.; Anltg. tägl. g. — K. d' Ester, Gesch. d. öff. Meinung 1 pg.; Gesch. d. dtsh. u. ausländ. Presse 1 g.; Gesch. d. westfäl. Presse 1 pg.; s. a. Pf. ord. Meister. — Kurt Latte, Papyruskde. 2 p.; philol. Sem. II (Aischylos' Hiketiden) 2 pg.; griech. Relig.-Gesch. 1 g.; lat. u. griech. Anf.-Kurs II je 3 pss. — Th. Baader, Altnord. 1 g.; dtsh. Formenl. 3 p.; ahd. Lit. 3 p.; Lekt. e. niederdtsh. Schriftstellers Westfalens 1 g.; Gudrunlied, Forts. (Prosem.) 2 g.

Lektt.: Pf. Fel. Hass (12.5.58) engl. Sprach- u. Votr.-Uebgn. 2 p.; engl. Stilübgn. 2 p.; Dichtgn. A. Ch. Swinburnes (Sem.) 2 g. — Pf. Jos. Mettlich (2.6.59) Lekt. frz. soz.-polit. Abhandlgn. 2 p.; Stil- u. Uebersetzgsübgn. 2 p.; Uebgn. (frz. Grammat.) 2 p.; frz. Sprech- u. Votr.-Uebgn. 2 p. — Pf. Gg. Schewler (28.8.70) darstell. Geom. I 4 p.; geogr. Ortsbestimmg. 3 p.; Uebgn. dazu 1 pg.; landw. Mellorat. II 4 p.; Uebgn. dazu 2 pg.; landw. Taxat.-Lehre 4 p.; landw. Buchführg. 1 p.; prakt. Geom. II f. Landw. 1 p. — Jos. Karst (17.4.70) künstler. Zeichn. u. Malen nach d. Natur 2 p.; mathem. Zeichn. 2 p.; anat. Zeichen- u. Modellierübgn. 2 p. — Dr. V. van Stet-Jan, niederl. Grammat. f. Anf. 2 p., f. Vorger. 1 p.; ausgew. Texte (19. Jahrh.) f. Vorger. 2 p.; niederl. Lit. d. Mittelalt. (in niederl. Spr.) 1 p. — F. Schösemann, Life and Works of Edg. Allen Poe 1 p.; prakt. Uebgn. (engl. Synt.) 2 g.; Uebersetzgn. ins Engl. 1 p.; Staat u. Gesellsch. d. Vereinigt. Staat. v. Amerika 1 p.; Amerika u. d. amerikan. Weltpolit. in d. amerik. Presse p.

Fertigkeiten: Univ.-Turnl. Gg. Wegener, Fecht- u. Turnunterr. — Univ.-Tanzl. Riess, Tanzunterr.

Universitäts-Bibliothek.

Geöffnet Montag bis Freitag von 9—1 und 4—7 Uhr, Sonnabend u. während d. akad. Ferien von 9—1 Uhr, die Bücherausgabe wochent. von 11—1 Uhr.

Dir.: Pf. Dr. Aloys Bömer (31.7.68). — *Oberbibl.:* Pf. Dr. P. Bahlmann (19.4.57); Pf. Dr. Hugo Krüger (25.5.61). — *Bibl.:* Dr. Jos. Brunsabend; Dr. M. Husung; Dr. Heinz Jansen.

Seminare, Institute und Sammlungen.

Seminare: Kathol. Theol. Seminar: Leiter die ordentl. Professoren der theol. Fakultät. — Evang.-theol. Sem.: Leiter die ordentl. Professoren der theol. Fakultät. — Rechtswiss. Sem.: Dirr. Pff. Erman, Rosenfeld, Lukas. — Philos. Sem. Leiter Pff. Ettlinger u. Brunswig. — Orient. Sem. Leiter Pff. Grimme, Karge u. R. Schmidt. — Sem. f. roman. Philol.: Leiter Pf. Wiese. — Sem. f. engl. Philol.: Leiter Pf. Keller. — German. Sem. Leiter Pff. Josten u. Schwering. — Histor. Sem. Leiter Pff. Meistor, Spannagel u. Daenell. — Geogr. Sem. Leiter Pff. Mecking. — Mathemat. Sem. Leiter Pff. Killing, v. Lillenthal u. Lichtenstein. — Kunstgesch. Sem. Leiter Pff. Wackernagel. — Inst. f. Altertumskunde.: a) Abt. f. klass. Philol. Leiter Pff. Sonnenburg, Schöne u. Munscher, b) Abt. f. alte Geschichte. Leiter Pf. Münzer, c) Abt. f. Sprachwiss. Leiter Pf. Hoffmann, d) Abt. f. Archäol. Leiter Pf. v. Salla. — Archäol. Museum, Dir. Pf. v. Salla. — Staatswiss. Inst. Leiter Pf. Plenge. — Mathem.-astronom. Apparat. Vorst. Pf. Pfaffmann. — Physikal. Institut. Dir. Pf. G. Schmidt. — Chem. Institut. Dir. Pf. Schenck. Dirigent der pharmazeutisch-chem. Abteilung Pf. Kassner. — Mineral. u. geol.-paläontol. Institut. Dir. Pf. Buecz. — Botan. Institut. Dir. Pf. Benecke. — Zool. Institut. Dir. Pf. Stempel. — Anat. Institut. Dir. Pf. Ballowitz. — Physiol. Institut. Dir. Pf. Rosemann. — Zahnärztl. Institut. Dir. Pf. Apfelstaedt.

Akademische Vereinigungen*).

Commentwaffe: Korbschläger.

Corps im K. SCV. (cf. I. a. 1): Münsterscher SC. (konstit. 26. 6. 19): **Rheno-Guestphalia**, gest. 29. 7. 1908. Weiß-d. blau-rot-weiß, Fb. weiß-blau-weiß, P. Silber, d. blaue M. (bis 30. 10. 08 weiße St.). Kartell m. Rhenania-Tü., Rhenania-Freibg. u. Teutonia-Ma. s. 29. 7. 08. EH.: Geistr. 13; Kn.: Gastw. Linnenbrink, Warendorferstr. 30. — **Suevia-Strasbourg**, gest. 25. 2. 78 zu Strasbourg, rek. 1. 10. 86, aufgelöst 15. 7. 90 bis Anf. SS. 91 u. 21. 6. 1911 bis 15. 4. 12 [Zwischen-C.: Hansea, gest. 19. 10. 1911; weiß-schwarz-rot-weiß, Fb. weiß-rot-weiß, P. Silber, schwarze M.], susp. 1914, rek. in Münster 5. 6. 19. Rot-weiß-schwarz, P. Silber, rot-schwarz, P. Silber, rote M. u. Fm. Kartell m. Suevia-München. Heim: Neuplatz 8. — Chargen: X, XX, XXX.

Burschenschaften der Deutschen Burschenschaft (cf. I. a. 4): Münstersche Burschensch.: **Franconia**, gest. 4. 8. 78 als ftr. Vb. m. u. S. u. e. W. (v. Sauerlandia abgetrennt), s. 21. 2. 81 fr. B., 29. 7. 84 bis 30. 5. 88 Vb. im Goslarer CC., rek. 1888 als fr. L., susp. SS. 94, rek. SS. 96 als ATV., 5. 6. 97 bis SS. 02 im VC., s. 20. 5. 02 im ADC. als ren. B., rez. Pfingsten 03, vertrag 1914 bis 11. 11. 18. Violett-weiß-rot, Ff. violett-weiß (bis Mai 98 violett-rot-violett), P. Silber, violette M. Kn.: Kaiserhof. — **Alemannia** gest. 3. 8. 1919 als Tochter-B. von Alemannia-Bonn. Schwarz-rot-gold, P. Gold, d. rote M. Kn.: Kreuzschanze.

Landmannschaften im CLC. (cf. I. a. 6): **Borussia**, gest. 6. 11. 50 als Rhenania, im LC. s. 15. 5. 83, susp. Ende SS. 1902, rek. als

* Vgl. Nachtrag Seite 368.

Borussia 15. 10. 02 [schwarz-weiß, Fb. weiß-schwarz-weiß, P. Silber, weiße (früher schwarze) Seiden-St.], Januar 1911 verschmolzen m. d. fr. schl. Vb. Teutonia [gest. 1. 1. 87 als Pharm.-V., s. 8. 1. 90 fr. schl. Vb., s. Anf. WS. 03/04 T., 24. 5. 04 bis 6. 11. 07 im VC.; schwarz-weiß-h.grün, Fb. grün-weiß-grün, P. Silber, h.grüne M.]. Schwarz-weiß-grün, Fb. weiß-schwarz-weiß, P. Silber, im SS. weiße Seiden-St., im WS. grüne M. Kn.: Bahnhofshotel, Herwarthstr. — Westfalen, gest. 17. 3. 1920, rez. Pfingsten 20, verschmolzen m. Hasso-Nassovia-Gießen. Weiß-schwarz-grün-weiß, Fb. grün-weiß-grün, P. Silber, schwarze M. Kn.: Rest. Köchling, Warendorferstr. 34.

Turnerschaft im VC. (cf. I. a. 8): Rhenania, gest. 6. 11. 50 als Vb., s. Ende 70er Jahre u. S., Ende SS. 81 L., 15. 5. 83 bis Ende SS. 1902 im CLC., rek. Nov. 87 u. SS. 93, susp. SS. 93 bis Anf. WS. 93/94, Ende WS. 93/94 bis SS. 94 u. WS. 94/95 bis Anf. 98, rek. durch die L. Transrhenania [WS. 97 98 abgetrennt v. Teutonia, Farben die der Rhenania], susp. WS. 1900/01 bis SS. 01; 24. 7. 07 verschmolzen m. d. T. Alemannia [gest. 25. 4. 1906, im VC. s. 1. 6. 06; d. grün-weiß-d. rot, Fb. grün-rot, P. Silber, d. grüne M.], susp. Juli 1911, rek. 5. 1. 1920 durch die Abt. Münster der T. Germania-Bonn (gegr. 9. 2. 1919). D. blau-weiß-d. rot (bis 25. 7. 07 h. blau-weiß-rot), Fb. rot-weiß-rot (früher blau-weiß-blau), P. Silber, blaue M. (bis 24. 7. 1907 u. Anf. WS. 07/08 bis 5. 1. 20 weiße). Kn.: Kaiser Friedrichhalle, Alter Fischmarkt.

Burschenschaft im ADB. (cf. I. b. 1): Rheno-Marchia, als ak. literar. Vb. gest. 8. 5. 1918, s. Pfingsten 14 B. im ADB. Weiß-h. blau-schwarz-weiß (früher Fb. schwarz-blau), h. blaue M. Kn.: Gereonstr. 25.

Jüd. Verb.: a) im KC. (cf. I. 9. 4): Rheno-Bavaria, gest. 5. 12. 18 als KC.-Stammisch, s. 17. 12. 18 Vb., s. 28. 2. 19 ftr. Gold-rot-gold, Fb. gold-rot, P. Gold, schwarze Samt-M. Kn.: Rest. Schölling, Dahlweg 10. — b) im KJV. (cf. II. g. 1): Verbindung Jüd. Stud., gest. 13. 2. 1919. Gelb-blau-weiß. Suspendiert.

Ak. Turnverbindung im ATB. (cf. I. c. 2): Westmark, gest. 13. 12. 1902, im ATB. s. SS. 03, rez. SS. 04, s. 25. 11. 06 Vb., vertagt 1914 bis WS. 18/19. H. rot-weiß-gold, Schl. u. Bz. Schwere e. W. Kn.: Lortzinghaus, Clemensstr. 30.

Ak. Ruderverein im ARB. (cf. I. c. 3), gest. 28. 6. 91 als ak. Schwimm- u. Ruder-V., s. 30. 5. 04 ARV. (offiz. Stiftungsdatum), s. 28. 7. 04 korp. H. blau-weiß-d. blau. E. W. Adr.: Dortmunder, Königstr.

Verein Deutscher Stud. im Kyffh.-Vb. (cf. III. i. 1), gest. 5. 7. 1902, im KV. s. 2. 8. 02. Schwarz-weiß-rot, n. g. Kn.: Matthäuser, Roggenmarkt 14.

Kath. farbentr. Verbindungen m. MV. im CV. (cf. II. e. 1): Saxonia, kath.-deutsche Stud.-Vb., gest. 7. 5. 68 als AGV. Harmonia (hervorgeg. aus d. Gesangs-Abt. d. Marian. Kongregation, gest. 63), s. SS. 70 korp., s. WS. 70/71 Bz., s. 14. 1. 71 ftr. (rot-weiß-grün, Gf. rot), s. November 71 im CV., s. 18. 2. 72 Vb. Alsatia, beh. aufgelöst 6. 8. 78, rek. als Saxonia 18. 11. 78. Rot-weiß-grün, Ff. weiß-rot-weiß (bis 83 rot-grün-rot), P. Silber, rote M. (früher auch St.) (13. 11. 78 bis SS. 80 schwarz-silber-blau, dann

bis SS. 81, schwarz-weiß-blau, schwarze M.). EH. s. SS. 13: Diepenbrockstr. 28. — Cheruscia, ak. Stud.-Vb., von Saxonia abgezweigt 15. 1. 1901, ftr. s. 11.6.01. H.violett-weiß-schwarz, Ff. schwarz-weiß-schwarz, P. Silber, schwarze M. (10. 5. 14 bis 1919 weiße) (bis SS. 01 moosgrün-weiß-violett, moosgrüne M.). Kn.: Mittrup, Brockhoffstr.; Br.: Ratschenke, Roggenmarkt. 11. — Zollern, ak. Vb., gest. 4. 2. 1901 in Marburg als Borussia (abgetrennt von Rhenania; weiß-schwarz-weiß, Ff. schwarz-weiß-schwarz, P. rot, h.rote St.), susp. Anf. WS. 02/03, s. 23. 10. 03 als Zollern in Münster rek. Weiß-h.rot-schwarz-weiß, Ff. rot-schwarz, P. Silber, h.rote St. Kn.: Fürstenhof. — Alsatia, katholische deutsche Stud.-Vb., 19. 1. 1904 von Saxonia abgezweigt (als Neo-Alsatia), ftr. s. 9.2.04, s. 21.6.04 im CV., s. 1.1.06 Alsatia. H.blau-silber-schwarz, Ff.blau-silber-blau, P. Silber (bis 11. 4. 06 h.blau-rot-schwarz, Ff. blau-rot, P. Silber), h.blau St. Kn.: Hôtel Monopol. — Arminia, ak. Vb., gest. 22. 10. 1901 von Ripuar-Bonn als kath. V., s. 16. 2. 05 ftr. Vb., s. 25. 2. 05 im FVh. zum CV., s. 15. 11. 05 im CV. als fr. Vg., rez. 20. 8. 06. Grün-gold-violett, P. Gold, Ff. gold-violett, P. violett, h. grüne St. Kn.: Matthäerbräu, Roggenmarkt 14. — Sauerlandia, kath.-deutsche Stud.-Vb., gest. 17. 12. 47 als landsmannschaftl. fr. Vb. ohne Stellung zu Satisf. u. Konfessionsfragen, s. 85 kathol., im KD.V., s. 15. 3. 1911 im CV. als fr. Vg., s. 6. 9. 11 als Vb. Blau-weiß-grün, Ff. blau-weiß-blau, P. Gold, d. blaue M. EH. s. WS. 14/15: Diepenbrockstr. — Wiking, bis SS. 21 in Hamburg. — Chargen: X, XX, XXX, XXXX.

Kath. nichtfarbener Vereine m. MV. im KV. (cf. II. e. 2): Germania, gest. 7. 3. 64 als „Ak. V.“, s. 8. 1. 65 Germania. Rot-weiß-schwarz, n. g. Kn.: Spatenbräu, Roggenmarkt 11. — Cimbria, gest. 14. 2. 01 von Germania, s. 16. 2. 01 Cimbria, im KV. s. Juni 01, publ. 31. 7. 09. Gold-schwarz-weiß, P. Gold, n. g. EH.: Krummestr. 7/10. — Markomania, gest. 14. 2. 01 von Germania, s. Juni 01 im KV., publ. 31. 7. 01. Schwarz-gold-rot, n. g. EH. s. 6. 1. 12: Kampfstr. 10. — Tuiskonia, gest. 31. 7. 1902 von Germania u. Cimbria, s. Dezbr. 02 im KV., publ. 9. 2. 03. Rot-gold-himmelblau, n. g. Kn.: Matthäerbräu, Roggenmarkt 14. — Osning, gest. 14. 12. 1908 v. Cimbria, publ. 8. 8. 09, im KV. s. SS. 09. Schwarz-gold-blau, n. g. Kn.: Kaiserhof, Bahnhofstr. 46/47. — Ravensberg, gest. 5. 5. 19 von Germania. Grün-gold-rot, n. g. Kn.: Kreuzschanze, am Kreuztor 5; Br.: Mathäerbräu, Roggenmarkt 14.

Wissenschaftl. Kathol. Stud.-Vereine im Unitas-Verband (cf. II. e. 3): Unitas-Frisia, kath. theol. Stud.-V., gest. 23. 1. 59 als Unitas, korp. s. 19. 9. 60, ak. bestätigt 1. 6. 70, s. 1904 U.-Frisia. Blau-weiß-gold, Bz. Kn.: Küpper-Fechtrup, Marienpl. X—XXXX. — Unitas-Sugambria, 23. 7. 99 abgezweigt v. U.-Frisia, im UV. s. 24. 7. 1900, ak. bestätigt 1902. Blau-weiß-gold, Bz. Kn.: Sudholt, Hammerstr. — Unitas-Winfridia, 27. 10. 1902 abgezweigt von U.-Sugambria, s. 24. 8. 13 im UV. Blau-weiß-gold, Bz. Kn.: Hohenzollern-Rest., Heistr. 42. — Unitas-Burgundia, 18. 5. 1904 abgezweigt von U.-Frisia, s. 20. 8. 04 im UV. Blau-weiß-gold, Bz. Kn.: Krüger-Fechtrup. X—XXXX. — Unitas-Ruhrania, gest. 12. 1. 1911 von U.-Sugambria u. U.-Frisia, s. 6. 6. 11 im UV. Blau-weiß-

gold, Bz. Kn.: Deutscher Kaiser, Jüdefelderstr. X—XXXXX. — Unitas-Rolandia, gest. 17. 7. 19. Blau-weiß-gold. (Commentlos.)

Kathol. neustudentische Verb. im Hochland-Verband (cf. II. e. 5): Kathol. neustudent. Vb. Hochland Westfalen, gest. SS. 1914 als kath. Abstinenter-Vb. Violett-silber-grün, n. g. — Hochland Irmingard, Studentinnen-Vb.

Nichtkonfessionelle Verb. m. MV.: a) Wingolf (cf. II. d. 1), gest. 16. 5. 1903 als wingolfit. V., s. 26. 5. 03 (off. Stiftungstag) Wingolf, s. 26. 5. 05 im WB., vertagt 1914 bis 7. 1. 19. D. rot-weiß-gold, Fb. rot-gold, P. oben Gold, unten rot, d. rote M. (z. Zt. Samt-M.). Kn.: Kaiserhalle, Neubrückenstr. — b) im Schwarzbund (cf. II. d. 2): Teutoburg, gest. 29. 3. 19, im SB. s. 10. 7. 1919. Blau-rot-gold, rote M. Kn.: Gasth. Leve, Telgterstr.

Wissenschaftl. Vereine: a) im DWV. (cf. III. k.): Wissensch. Vb. Guestphalia, gest. 27. 2. 77, s. 27. 11. 97 korp., bis 27. 6. 09 Ak. Neuphil. V. Orange-weiß-h. blau (s. 27. 11. 97), Bz. (im WCV., s. 23. 5. 21 im Gött. Kartell, cf. III. k. 3). Kn.: Löwenhof, Breite Gasse 26; VL. Matthäerbräu, Roggenmarkt 14. — Wartburg, Bund ev. Theologen, gest. Juni 1920. Violett-weiß-gold, P. Silber. Im Leipz. u. Eisenacher Kartell (cf. III. k. 1 u. 2). — b) Sonstige, nicht-korp.: Staatswissenschaftl. V., gest. 20. 11. 18. — Histor. polit. Zirkel. — Ak. Stenogr.-V. nach Stolze-Schrey (im AStB.; cf. III. k. 12).

Gesang- und Sportvereine: Ak. Gesang-V., gest. 21. 6. 80; nicht korp. Lokal: Rest. Stienen, Syndikatgasse. — Ak. Abt. des Sportklub Preußen 1906 (im ASB., cf. IV. 10), gest. WS. 1913. — Ak. Abt. des Sportklubs Münster 1908, gest. SS. 19. — Stud.-Ausschuß f. Leibesübungen, gest. 27. 6. 13. — Ak. Damengesang-V., gest. 1913.

Neuzzeitliche Vereinigung: Freideutsche Gilde.

Studentinnen-Vereine: a) im Verband d. kath. Studentinnenvereine (cf. VI. 3): Winefreda, gest. SS. 1910 (hervorgeg. aus den s. 1899 bestehenden wissenschaftl. Kursen im Coll. Marianum), anerkannt 27. 1. 1911, im VKSt. s. 15. 5. 13. Schwarz-gold-grün, n. g. Heim: Dompl. 34. — Mimigardford, gest. 17. 7. 1913, anerkannt 2. 8. 13, im VKSt. s. XI. 13. Gold-rot-silber, n. g. Heim: Frauenstr. 6. — Hiltburg, gest. 23. 6. 1915, anerkannt 3. 7. 15, im VKSt. s. 24. 7. 15. Gelb-schwarz-weiß-rot. Lokal: Alter Fischmarkt 19/20. — Radegund, gest. 28. 1. 19. Violett-gold-schwarz. — b) Im VStD. (cf. VI. 1): V. Münsterscher Studentinnen, gest. WS. 09/10, im VStD. s. 1911. Grün-weiß-blau s. WS. 11/12 (anfangs grün-gold-blau). Suspendiert. — c) Im DVAF. (cf. VI. 4): Deutsch-Ak. Frauenbund, gest. 3. 7. 1909, bis SS. 15 Ak. Frauenbund. Violett-weiß-grün, n. g., (schwarz-weiß-rot-weiß SS. 1915 bis 1920). Abs.: Farbenring. Lokal: Gutenbergstr. 4 III — d) Deutsche Christl. Vereinig. Stud. Frauen (cf. VI. 2), gest. Januar 1917. — e) Sonstige: Missionsstudienzirkel kath. Studentinnen, gest. 27. 7. 14. — Sozial-caritative Kommission der kath. Studentinnen, gest. 1911. Lokal: Prinzipalmarkt 30 I. — Missionszirkel d. stud. Ordensschwester im Marianum.

Sonstige Vereine: Ak. marian. Kongregation. — Ak. Bonifatius-V., gest. 9. 8. 67 (cf. IV. 4). Adr.: Priesterseminar. — Deutsche Christl. Stud.-Vg. (cf. IV. 1), gest. 1912. Lokal: Ev. Gemeindehaus, Hörsteberg 18. — Kath. ak. Missions-V. (cf. IV. 3), gest. 16. 7. 1910. Lokal: Hôtel Moormann. — Sozialcaritative Vg. v. Akademikern, gest. 1907. Lokal: Hôtel Moormann. — Sozialstudent. Zentrale (kath.). Adr.: Hollenbeckerstr. 31/32. — Kartell-Vg. des Sondersh. Verbandes (cf. I. c. 1), gest. 24. 11. 1908. Kn.: Ratschenke, Roggenmarkt. — Rheno-Visurgia, ak. Pius-V. in 2 Abt. (allg. wissensch. u. sozial-wissensch.). Lokal: Dompl. 8. — Unterrichtskurse f. Arbeiter u. Unterbeamte, veranstaltet v. d. Fr. St. s. WS. 08/09 (Verband cf. IV. 12). — Sozialer Studienkreis, gegr. SS. 20 (cf. IV. 11).

Fachschaften (cf. VIII): Vg. d. Stud. d. Zahnheilkunde (Verband cf. IV. 14). — Chemische Instituts-Vg., gest. 1919. — Ev. Theologenschaft. — Kathol. Theologenschaft. — Medizinerschaft. — Volkswirtschaftl. Fachgruppe. — Chemikerschaft. — Jurist. Fachausschuß.

Polit. Vereinigungen: Freie polit. Vg., gegr. XII. 1918 (parteilos). — Kommission kathol. Stud. z. Förderung polit. Schulung, gegr. XII. 18. — Stud. Ortsgr. d. Demokr. Partei, gegr. WS. 18/19. — Stud. Zentrumsgruppe, gegr. Anf. 1919. — Interfraktioneller Ausschuß zwecks prakt. u. polit. Schulung d. Studentenschaft.

Frei-studentische Organisationen: Freie Vereinigung Kathol. Stud., gest. 7. 11. 1912 (s. 18. 8. 18 im Verband cf. VII. 2), rek. WS. 18/19. Lokal: Dortmunder, Königstr.

Anf. 1909 haben sich Corps, Burschenschaften, Landsmannschaften u. Turnerschaft zu einem Waffenring mit Grußverhältnis vereinigt, der dem Allg. Deutschen Waffenring angehört, an Stelle der Vertretersitzung (VS.) der Korporationen, die sich SS. 20 aufgelöst hat, bildete sich der Ring deutscher Korporationen (RDK.) auf deutscher völk. Grundlage.

Der Allg. Studentenausschuß besteht seit Anf. 1919.

Es besteht ein Hochschulring deutscher Art.

ROSTOCK.

Immattr.-Gebühr: 40 *M.* f. angehende Studierende; für solche, die von anderen Universitäten kommen, 25 *M.*; für zur Univers. Rostock zurückkehrende Studierende 15 *M.* Termine: 22. — 31. Oktober. Exmattr.: 20 *M.* Als Mindestforderung für die Immatrikulation soll die Reife für die Prima eines Gymnasiums, eines Realgymnasiums oder einer Oberrealschule verlangt werden. Bei der jurist. Fak. können auch Studierende mit dem Reifezeugnis eines deutschen Realgymnasiums, bei der mediz. u. philos. Fak. Studierende mit dem Reifezeugnis eines deutschen Realgymnasiums oder einer deutschen Oberrealschule mit der

vollen Matrikel immatrikuliert werden. Frauen — auch Ausländerinnen — werden rite immatrikuliert, sofern sie ein Reifezeugnis besitzen oder sich über eine entsprechende Vorbildung ausweisen. Vorlesungen: Belegen bis 15. Nov. Honorare sehr verschieden. Gesuche um Honorarerlass sind bis 4. Nov. unter Vorlegung eines Indigenzzeugnisses im Sekretariat und Gesuche um Verleihung von Konvikten und Stipendien, an Rektor und Konzil gerichtet, bis 4. Nov. an Pf. Geinitz (im mineral. Institut) persönlich abzugeben. Krankenkasse: 10 *M*, Bibl.-Gebühr 10 *M* pro Semester. Auskünfte wegen Wohnungsnachweis, Arbeitsvermittlung, Studentenheim erteilt der Allgemeine Studentenausschuß.

Universität.

Gestiftet 1419.

Beginn der Vorlesungen vom 25. Oktober ab.

Bevollmächtigter d. Meckl.-Schwerinschen Volksregierung an d. Univers.: Wirkl. Geh. Legat.-Rat u. Konsist.-Dir. Dr. jur. G. v. Buchta. — *Rektor*: Heim (phil. Fak.). — *Dekane*: Althaus, Haymann, Brüning, Ule.

I. Theologische Fakultät.

Dekan: P. Althaus.

Pff. ord.: J. F. Hachagen (4. 10. 41) d. Wunder d. Herrn 1 m. 2 p.; Predigtmethoden im angelsächs. Protestantism. 1 p.; Christent. u. Kultur 1 ö. — W. Walther (7. 1. 46) Kirchengesch. III 2 m. 2 p. — J. Herrmann (7. 12. 80) Jesaja u. Jeremia, ausgew. Stücke 4 p.; alttest. Theol. 4 p.; Confuzius, Buddha, Zarathustra, Muhammed 1 m. 2 p.; alttest. Sem. 1 m. 2 p. — Gerh. Hilbert (9. 11. 68) prakt. Theol. II (Katechet., Poimenik, Liturg.) 5 p.; homilet. u. katechet. Sem. je 1 m. 2 p.; Galaterbr. 1 m. 2 p.; Hauptprobl. d. Apologet. 1 ö. — F. Büchsel (2. 7. 83) Synoptiker 4 p.; neutest. Theol. 4 p.; neutest. Sem. (Hebräerbr.) 1 m. 2 p. — P. Althaus (4. 2. 89) Dogmat. I 4 p.; Theol. d. Reformatoren 2 p.; Hauptfrag. d. Sozialethik 1 m. 2 p.; systemat. Sem. (Theol. A. Ritschl's) 1 m. 2 p. — J. v. Walter (8. 10. 76) (Wien) Kirchengesch. I 4 p.; Dogmengesch. 4 p.; kirchengesch. Sem.

Repetent: Cand. theol. Gottfr. Quell, hebr. Grammat. 4 p.; kursor. Lekt. d. Korintherbr. 2 p.; alttest. Prosem. (Deuteronomium).

II. Juristische Fakultät.

Dekan: F. Haymann.

Pff. ord.: Frz. Bernhöft (25. 6. 52) Syst. d. röm. R. 5 p.; Konversat. (Sachenr.) 1 m. 2 p. — Hugo Sachse (8. 4. 51) kanonist. Uebgn. 1 m. 2 pss. — F. Wachenfeld (8. 10. 65) Zivilprozeß 4 p.; Strafprozeßr. 4 p.; Uebgn. (Strafr., besond. Tl.) 1 m. 2 p. — Hans Walsmann (13. 12. 77) bürgerl. R.: allg. Lehren 4 p., Erbr. 3 p.; Landwirtschaftl. 2 p.; Prakt. (bürgerl. R.) f. Vorger. 1 m. 2 p. —

F. Haymann, bürgerl. R. (Familienr.) 3 p.; Uebgn. (bürgerl. R.) 1 m. 2 p.; Rechts- u. Sozialphilos. 2 ö.; Pandekt.-Exeg. 1 m. 2 p.; rechtsgesch. Sem. 1 pg. — Walt. Schmidt-Rimpler (25. 11. 85) Einf. in d. Rechtswiss., priv.-rechtl. Tl. 2 ö.; Handelsr. 4 p.; Schiffahrtsr. 1 p.; Wertpapier- u. Wechselr. 1 m. 2 p.; mecklbg. Privatr. 1 p. — M. Wenzel (22. 11. 82) (Bonn) mecklbg. Staats- u. Verwaltgsr. 2 p.; Völkerr. 3 p.; Reichsverfassg. 1 ö.; staatsrechtl. Uebgn. 1 m. 2 p.; völkerrechtl. Sem. 1 pg. — Fel. Genzmer, Einf. in d. Rechtswiss., öff.-rechtl. Tl. 2 ö.; Kirchenr. 3 p.; Gewerbe- u. Arbeitsr. 1 p.; verwaltgsrechtl. Uebgn. 1 p.; Konversat. (Finanzr.) 1 p.; staats- u. verwaltgsrechtl. Sem. pg.

III. Medizinische Fakultät.

Dekan: H. Brüning.

Pff. ord.: Dietr. Barfurth (25. 1. '49) (Anat.) i. R. — F. Martius (7. 9. 50) (inn. Med.) dgl. — O. Körner (10. 5. 58) Klin. d. Nasen-, Ohren- u. Kehlkopfkrkhtn. (in 2 Abt.) je 2 p. — W. Müller (22. 6. 55) chir. Klin. 4 m. 1½ p. — Alb. Peters (10. 9. 62) augenärztl. Klin. 4 p.; Augenspiegelkurs u. Funkt.-Prüfg. 2 p.; Arbtn. im Labor. tägl. pg. — O. Sarwey (14. 11. 64) geburtsh.-gynäkol. Klin. 3 p.; Technik d. geburtsh. Operat. m. Phantomübgn. 2 p.; gynäkol. Poliklin. tägl. g. — Hans Winterstein (13. 7. 79) Physiol. d. Bewegg. u. Empfindg. 5 p.; physiol. Prakt. einschl. physiol.-chem. Prakt. (m. v. Krüger) 2 m. 3 p.; selbst. wiss. Arbtn. f. Vorger. tägl. — Th. v. Wasielewski (6. 12. 68) allg. u. sozial. Hyg. I 2 p.; Einf. in d. parasitol.-bakteriol. Technik m. Uebgn. f. Anf. 2 m. 2 p.; hyg. Prakt. f. Vorger. (m. Reiter u. Klosmann) p.; hyg. Führgn. etc. f. Vorger. 1½ pg.; bakt. Sterilisat.-Kurs f. Pharm. (m. Klein) 3 p.; Anltg. z. wiss. Arbtn. (Hyg.) (m. Reiter) tägl. pss. — P. Trendelenburg (24. 3. 84) exp. Pharmakol. 4 p.; Arzneiverordngsl. 2 p.; Pharmakogn., f. Pharm. 4 p.; Arbtn. im Inst. tägl. pg. — H. Brüning (16. 4. 78) Klin. u. Poliklin. d. Kinderkrkhtn. II 2 p.; Ernährg. d. gesund. Säuglings 1 p.; Distr.-Poliklin. — Walt. Friboes, Klin. d. Haut- u. Geschl.-Krkhtn. 4 p.; Biol. d. gesund. u. krank. Haut 1 p.; Arbtn. f. Vorger. tägl. — R. Reinhardt (15. 3. 71) auf Menschen übertragbare Tierkrkhtn. 1 p.; Gesundheitspflege d. Haustiere 1 p.; erste Hilfeleistgn. b. Unfällen d. landw. Haustiere 1 p. — M. Rosenfeld (25. 8. 71) psychiatr. Klin. 2 m. 2 p.; Lokalisat.-Lehre im Großhirn p. — Kurt Elze (16. 2. 85) systemat. Anat. I. 5 p.; Sezierübgn. 6 m. 2 p.; topogr. Anat. 2 p.; Arbtn. f. Vorger. pg. — NN [Nachf. d. Pff. ord. F. Martius (i. R.)] med. Klin. 7. — NN [Nachf. d. Pff. ord. Wern. Hueck (Leipzig)] allg. Pathol. 5 p.; Sektionskurs p.; histopathol. Kurs f. Zahnärzte 1½ p.; Uebgn. f. Geübt. (m. Pol) pg.

Etatism. Pff. ext.: Hans Gurschmann, med. Poliklin. 3 p.; Perkuss. u. Auskultat. f. Geübt. 2 p.; spez. Ther. d. Stoffwechselkrkhtn. 1 p. — Hans Moral (8. 9. 85) Klin. d. Mund- u. Zahnkrkhtn. 6 p.; konserv. Zahnhlkde. (in 2 Kurs.) tägl. p.; Zahnersatzkde. ganztg. p.; klin. Technik 1 p.; Besprechg. neuerer Arbtn.

gold, Bz. Kn.: Deutscher Kaiser, Jüdefelderstr. X—XXXXX. — Unitas-Rolandia, gest. 17. 7. 19. Blau-weiß-gold. (Commentlos.)

Kathol. neustudentische Verb. im Hochland-Verband (cf. II. e. 5): Kathol. neustudent. Vb. Hochland Westfalen, gest. SS. 1914 als kath. Abstinenter-Vb. Violett-silber-grün, n. g. — Hochland Irmingard, Studentinnen-Vb.

Nichtkonfessionelle Verb. m. MV.: a) Wingolf (cf. II. d. 1), gest. 16. 5. 1908 als wingolfit. V., s. 28. 5. 08 (off. Stiftungstag) Wingolf, s. 28. 5. 05 im WB., vertagt 1914 bis 7. 1. 19. D.rot-weiß-gold, Fb. rot-gold, P. oben Gold, unten rot, d.rote M. (z. Zt. Samt-M.). Kn.: Kaiserhalle, Neubrückenstr. — b) im Schwarzburgbund (cf. II. d. 2): Teutoburg, gest. 29. 3. 19, im SB. s. 10. 7. 1919. Blau-rot-gold, rote M. Kn.: Gasth. Leve, Telgterstr.

Wissenschaftl. Vereine: a) im D W V. (cf. III. k.): Wissensch. Vb. Guestphalia, gest. 27. 2. 77, s. 27. 11. 97 korp., bis 27. 6. 09 Ak. Neuphil. V. Orange-weiß-h.blau (s. 27. 11. 97), Bz. (im WCV., s. 23. 5. 21 im Gött. Kartell, cf. III. k. 3). Kn.: Löwenhof, Breite Gasse 26; VL. Matthäuserbräu, Roggenmarkt 14. — Wartburg, Bund ev. Theologen, gest. Juni 1920. Violett-weiß-gold, P. Silber. Im Leipz. u. Eisenacher Kartell (cf. III. k. 1 u. 2). — b) Sonstige, nicht-korp.: Staatswissenschaftl. V., gest. 20. 11. 18. — Histor. polit. Zirkel. — Ak. Stenogr.-V. nach Stolze-Schrey (im AStB.; cf. III. k. 12).

Gesang- und Sportvereine: Ak. Gesang-V., gest. 21. 6. 80; nicht korp. Lokal: Rest. Stienen, Syndikatgasse. — Ak. Abt. des Sportklub Preußen 1908 (im ASB., cf. IV. 10), gest. WS. 1913. — Ak. Abt. des Sportklubs Münster 1908, gest. SS. 19. — Stud.-Ausschuß f. Leibesübungen, gest. 27. 6. 13. — Ak. Damen-gesang-V., gest. 1913.

Neuzzeitliche Vereinigung: Freideutsche Gilde.

Studentinnen-Vereine: a) im Verband d. kath. Studentinnen-vereine (cf. VI. 3): Winefreda, gest. SS. 1910 (hervorgeg. aus den s. 1899 bestehenden wissenschaftl. Kursen im Coll. Marianum), anerkannt 27. 1. 1911, im VKSt. s. 15. 5. 13. Schwarz-gold-grün, n. g. Heim: Dompl. 34. — Mimigardford, gest. 17. 7. 1913, anerkannt 2. 8. 13, im VKSt. s. XI. 13. Gold-rot-silber, n. g. Heim: Frauenstr. 6. — Hiltburg, gest. 23. 6. 1915, anerkannt 3. 7. 15, im VKSt. s. 24. 7. 15. Gelb-schwarz-weiß-rot. Lokal: Alter Fischmarkt 19/20. — Radegund, gest. 28. 1. 19. Violett-gold-schwarz. — b) Im VStD. (cf. VI. 1): V. Münsterscher Studentinnen, gest. WS. 09/10, im VStD. s. 1911. Grün-weiß-blau s. WS. 11/12 (anfangs grün-gold-blau). Suspendiert. — c) Im DVAf. (cf. VI. 4): Deutsch-Ak. Frauenbund, gest. 3. 7. 1909, bis SS. 15 Ak. Frauenbund. Violett-weiß-grün, n. g., (schwarz-weiß-rot-weiß SS. 1915 bis 1920). Abz.: Farbenring. Lokal: Gutenbergstr. 4 III — d) Deutsche Christl. Vereinig. Stud. Frauen (cf. VI. 2), gest. Januar 1917. — e) Sonstige: Missionsstudienzirkel kath. Studentinnen, gest. 27. 7. 14. — Sozial-caritative Kommission der kath. Studentinnen, gest. 1911. Lokal: Prinzipalmarkt 30 I. — Missionszirkel d. stud. Ordensschwestern im Marianum.

Sonstige Vereine: Ak. marian. Kongregation. — Ak. Bonifatius-V., gest. 9. 8. 67 (cf. IV. 4). Adr.: Priesterseminar. — Deutsche Christl. Stud.-Vg. (cf. IV. 1), gest. 1912. Lokal: Ev. Gemeindehaus, Hörsteberg 18. — Kath. ak. Missions-V. (cf. IV. 3), gest. 16. 7. 1910. Lokal: Hôtel Moormann. — Sozialcaritative Vg. v. Akademikern, gest. 1907. Lokal: Hôtel Moormann. — Sozialstudent. Zentrale (kath.). Adr.: Hollenbeckerstr. 31/32. — Kartell-Vg. des Sondersh. Verbandes (cf. I. c. 1), gest. 24. 11. 1906. Kn.: Ratsschenke, Roggenmarkt. — Rheno-Visurgia, ak. Pius-V. in 2 Abt. (allg. wissensch. u. sozial-wissensch.). Lokal: Dompl. 8. — Unterrichtskurse f. Arbeiter u. Unterbeamte, veranstaltet v. d. Fr. St. s. WS. 08/09 (Verband cf. IV. 12). — Sozialer Studienkreis, gegr. SS. 20 (cf. IV. 11).

Fachschaften (cf. VIII): Vg. d. Stud. d. Zahnheilkunde (Verband cf. IV. 14). — Chemische Instituts-Vg., gest. 1919. — Ev. Theologenschaft. — Kathol. Theologenschaft. — Medizinerschaft. — Volkswirtschaftl. Fachgruppe. — Chemikerschaft. — Jurist. Fachausschuß.

Polit. Vereinigungen: Freie polit. Vg., gegr. XII. 1918 (parteilos). — Kommission kathol. Stud. z. Förderung polit. Schulung, gegr. XII. 18. — Stud. Ortsgr. d. Demokr. Partei, gegr. WS. 18/19. — Stud. Zentrumsgruppe, gegr. Anf. 1919. — Interfraktioneller Ausschuß zwecks prakt. u. polit. Schulung d. Studentenschaft.

Freistudentische Organisationen: Freie Vereinigung Kathol. Stud., gest. 7. 11. 1912 (s. 18. 8. 13 im Verband cf. VII. 2), rek. WS. 18/19. Lokal: Dortmunder, Königstr.

Anf. 1909 haben sich Corps, Burschenschaften, Landsmannschaften u. Turnerschaft zu einem Waffenring mit Grußverhältnis vereinigt, der dem Allg. Deutschen Waffenring angehört, an Stelle der Vertretersitzung (VS.) der Korporationen, die sich SS. 20 aufgelöst hat, bildete sich der Ring deutscher Korporationen (RDK.) auf deutscher völk. Grundlage.

Der Allg. Studentenausschuß besteht seit Anf. 1919.

Es besteht ein Hochschulring deutscher Art.

ROSTOCK.

Immatri.-Gebühr: 40 *M.* f. angehende Studierende; für solche, die von anderen Universitäten kommen, 25 *M.*; für zur Unvers. Rostock zurückkehrende Studierende 15 *M.* Termine: 22. — 31. Oktober. **Examtr.:** 20 *M.* Als Mindestforderung für die Immatrikulation soll die Reife für die Prima eines Gymnasiums, eines Realgymnasiums oder einer Oberrealschule verlangt werden. Bei der jurist. Fak. können auch Studierende mit dem Reifezeugnis eines deutschen Realgymnasiums, bei der mediz. u. philos. Fak. Studierende mit dem Reifezeugnis eines deutschen Realgymnasiums oder einer deutschen Oberrealschule mit der

vollen Matrikel immatrikuliert werden. Frauen — auch Ausländerinnen — werden rite immatrikuliert, sofern sie ein Reifezeugnis besitzen oder sich über eine entsprechende Vorbildung ausweisen. Vorlesungen: Belegen bis 15. Nov. Honorare sehr verschieden. Gesuche um Honorarerlass sind bis 4. Nov. unter Vorlegung eines Indigenzzeugnisses im Sekretariat und Gesuche um Verleihung von Konvikten und Stipendien, an Rektor und Konzil gerichtet, bis 4. Nov. an Pf. Geinitz (im mineral. Institut) persönlich abzugeben. Krankenkasse: 10 *M.*, Bibl.-Gebühr 10 *M.* pro Semester. Auskünfte wegen Wohnungsnachweis, Arbeitsvermittlung, Studentenheim erteilt der Allgemeine Studentenausschuß.

Universität.

Gestiftet 1419.

Beginn der Vorlesungen vom 25. Oktober ab.

Bevollmächtigter d. Meckl.-Schwerinschen Volksregierung an d. Univers.: Wirkl. Geh. Legat.-Rat u. Konsist.-Dir. Dr. jur. G. v. Buchka. — *Rektor*: Heim (phil. Fak.). — *Dekane*: Althaus, Haymann, Brüning, Ulo.

I. Theologische Fakultät.

Dekan: P. Althaus.

Pff. ord.: J. F. Hachagen (4. 10. 41) d. Wunder d. Herrn 1 m. 2 p.; Predigtmethoden im angelsächs. Protestantism. 1 p.; Christent. u. Kultur 1 ö. — W. Walthar (7. 1. 46) Kirchengesch. III 2 m. 2 p. — J. Herrmann (7. 12. 80) Jesaja u. Jeremia, ausgew. Stücke 4 p.; alttest. Theol. 4 p.; Confuzius, Buddha, Zarathustra, Muhammed 1 m. 2 p.; alttest. Sem. 1 m. 2 p. — Gerh. Hilbert (9. 11. 68) prakt. Theol. II (Katechet., Poimenik, Liturg.) 5 p.; homilet. u. katechet. Sem. je 1 m. 2 p.; Galaterbr. 1 m. 2 p.; Hauptprobl. d. Apologet. 1 ö. — F. Bühsel (2. 7. 83) Synoptiker 4 p.; neutest. Theol. 4 p.; neutest. Sem. (Hebräerbr.) 1 m. 2 p. — P. Althaus (4. 2. 89) Dogmat. I 4 p.; Theol. d. Reformatoren 2 p.; Hauptfrag. d. Sozialethik 1 m. 2 p.; systemat. Sem. (Theol. A. Ritachl's) 1 m. 2 p. — J. v. Walter (8. 10. 76) (Wien) Kirchengesch. I 4 p.; Dogmengesch. 4 p.; kirchengesch. Sem.

Repetent: Cand. theol. Gottfr. Quell, hebr. Grammat. 4 p.; kursor. Lekt. d. Korintherbr. 2 p.; alttest. Prosem. (Deuteronomium).

II. Juristische Fakultät.

Dekan: F. Haymann.

Pff. ord.: Frz. Bernhöft (25. 8. 52) Syst. d. röm. R. 5 p.; Konversat. (Sachenr.) 1 m. 2 p. — Hugo Sachse (8. 4. 51) kanonist. Uebgn. 1 m. 2 pss. — F. Wachenfeld (8. 10. 65) Zivilprozeß 4 p.; Strafprozeßr. 4 p.; Uebgn. (Strafr., besond. Tl.) 1 m. 2 p. — Hans Walsmann (13. 12. 77) bürgerl. R.: allg. Lehren 4 p., Erbr. 8 p.; Landwirtschaftar. 2 p.; Prakt. (bürgerl. R.) f. Vorger. 1 m. 2 p. —

F. Haymann, bürgerl. R. (Familienr.) 3 p.; Uebgn. (bürgerl. R.) 1 m. 2 p.; Rechts- u. Sozialphilos. 2 ö.; Pandekt.-Exeg. 1 m. 2 p.; rechtsgesch. Sem. 1 pg. — **Walt. Schmidt-Rimpler** (25. 11. 85) Einf. in d. Rechtswiss., priv.-rechtl. Tl. 2 ö.; Handelsr. 4 p.; Schiffahrtsr. 1 p.; Wertpapier-u. Wechselsr. 1 m. 2 p.; mecklbg. Privatr. 1 p. — **M. Wenzel** (22. 11. 82) (Bonn) mecklbg. Staats- u. Verwaltgsr. 2 p.; Völkerr. 3 p.; Reichsverfassg. 1 ö.; staatsrechtl. Uebgn. 1 m. 2 p.; völkerrechtl. Sem. 1 pg. — **Fel. Genzmer**, Einf. in d. Rechtswiss., öff.-rechtl. Tl. 2 ö.; Kirchenr. 3 p.; Gewerbe- u. Arbeitsr. 1 p.; verwaltgsrechtl. Uebgn. 1 p.; Konversat. (Finanzr.) 1 p.; staats- u. verwaltgsrechtl. Sem. pg.

III. Medizinische Fakultät.

Dekan: **H. Brünig.**

Pff. ord.: **Dietr. Barfurth** (25. 1. 49) (Anat.) i. R. — **F. Martius** (7. 9. 50) (inn. Med.) dgl. — **O. Körner** (10. 5. 58) Klin. d. Nasen-, Ohren- u. Kehlkopfkrkhtn. (in 2 Abt.) je 2 p. — **W. Müller** (22. 6. 55) chir. Klin. 4 m. 1½ p. — **Alb. Peters** (10. 9. 62) augenärztl. Klin. 4 p.; Augenspiegelkurs u. Funkt.-Prüfg. 2 p.; Arbntn. im Labor. tägl. pg. — **O. Sarwey** (14. 11. 64) geburtsh.-gynäkol. Klin. 3 p.; Technik d. geburtsh. Operat. m. Phantomübgn. 2 p.; gynäkol. Poliklin. tägl. g. — **Hans Winterstein** (13. 7. 79) Physiol. d. Bewegg. u. Empfindg. 5 p.; physiol. Prakt. einschl. physiol.-chem. Prakt. (m. v. Krüger) 2 m. 3 p.; selbst. wiss. Arbntn. f. Vorger. tägl. — **Th. v. Wasielewski** (6. 12. 68) allg. u. sozial. Hyg. I 2 p.; Einf. in d. parasitol.-bakteriol. Technik m. Uebgn. f. Anf. 2 m. 2 p.; hyg. Prakt. f. Vorger. (m. Reiter u. Klosmann) p.; hyg. Führgn. etc. f. Vorger. 1½ pg.; bakt. Sterilisat.-Kurs f. Pharm. (m. Klein) 3 p.; Anltz. z. wiss. Arbntn. (Hyg.) (m. Reiter) tägl. pss. — **P. Trendelenburg** (24. 3. 84) exp. Pharmakol. 4 p.; Arzneiverordngsl. 2 p.; Pharmakogn., f. Pharm. 4 p.; Arbntn. im Inst. tägl. pg. — **H. Brünig** (16. 4. 73) Klin. u. Poliklin. d. Kinderkrkhtn. II 2 p.; Ernährg. d. gesund. Säuglings 1 p.; Distr.-Poliklin. — **Walt. Friebes**, Klin. d. Haut- u. Geschl.-Krkhtn. 4 p.; Biol. d. gesund. u. krank. Haut 1 p.; Arbntn. f. Vorger. tägl. — **R. Reinhardt** (15. 3. 71) auf Menschen übertragbare Tierkrkhtn. 1 p.; Gesundheitspflege d. Haustiere 1 p.; erste Hilfeleistgn. b. Unfällen d. landw. Haustiere 1 p. — **M. Rosenfeld** (25. 8. 71) psychiatr. Klin. 2 m. 2 p.; Lokalisat.-Lehre im Großhirn p. — **Kurt Elze** (16. 2. 85) systemat. Anat. I. 5 p.; Sezierübgn. 6 m. 2 p.; topogr. Anat. 2 p.; Arbntn. f. Vorger. pg. — **NN** [Nachf. d. Pf. ord. **F. Martius** (i. R.)] med. Klin. 7. — **NN** [Nachf. d. Pf. ord. **Wern. Hueck** (Leipzig)] allg. Pathol. 5 p.; Sektionskurs p.; histopathol. Kurs f. Zahnärzte 1½ p.; Uebgn. f. Geübt. (m. Pol) pg.

Etatism. Pff. ext.: **Hans Curschmann**, med. Poliklin. 3 p.; Perkuss. u. Auskultat. f. Geübt. 2 p.; spez. Ther. d. Stoffwechsellkrkhtn. 1 p. — **Hans Morat** (8. 9. 85) Klin. d. Mund- u. Zahnkrkhtn. 6 p.; konserv. Zahnhekde. (in 2 Kurs.) tägl. p.; Zahnersatzkde. ganztg. p.; klin. Technik 1 p.; Besprechg. neuerer Arbntn.

Nichtetatam. Pff. ext.: O. Böttner (31. 10. 68) theoret. Geburtsh. 3 p.; geburtsh. Sem., f. Vorger. 1 m. 2 p.; — E. Franke (17. 7. 75) Fraktur. u. Luxat. 1½ p. — K. Grünberg (18. 7. 75) Uebgn. in d. Untersuchg. d. Ohres, d. Nase u. d. Kehlkopfes 2 p. — F. K. Walter (20. 2. 81) gerichtl. Psychiatr. 1 p.; poliklin. Krknvorstellgn. 1 p.; neurol. u. psychiatr. Diagnost. 1 m. 2 p.; Arbtn. im Labor. f. Vorger. (m. Rosenfeld) tägl. pg. — Albr. Burohard (30. 8. 73) Röntgendiagnost. 2 p.; Röntgenkurs f. Zahnärzte 1 p.; Einf. i. d. Röntgenther. 1 p. — Rob. Schröder (3. 8. 84) Schwangeren - Untersuchgkurs 2 p.; wicht. Kap. d. Gynäkol. 3 p.; Physiol. u. Pathol. d. Neugeborenen 1 p. — F. v. Krüger, physiol. Chem. 8 p.; Antlg. z. wiss. Arbtn. tägl. pg.; s. a. Pf. ord. Winterstein. — Hans Reiter, soz. Hyg. II 1½ 5.; soz.-hyg. Sem. 3 p.; allg. Hyg. u. Seuchenl. (ausgew. Kap.) 1; prakt. wicht. Kap. d. Immunit.-Lehre 1 p.; s. a. Pf. ord. v. Wasielewski.

Doz.: Pf. A. Kühn (27. 10. 71) moderno Ther. inn. Krkhtn. p. — Pf. K. Dugge (18. 6. 67) gerichtl. Med. 2 p.; soz. Med. u. Standesangelegenhtn. 15. — F. Weinberg (29. 8. 88) Auskultat. u. Perkuss. f. Anf. 3 p.; chem.-mikrosk. Untersuchungsmethdn. 1 m. 2 p. — Rud. Pol, Demonstr. d. spez. pathol. Anat. 2 m. 2 p.; histopathol. Kurs 2 m. 2 p. — K. Lehmann, chir. Poliklin. 2 p.; Verbandkurs 1 p.; cystosk. Kurs 1 p. — Hugo Haessner (Pathol.) beurl. — Walt. v. Braun (2. 9. 76) Gesch. d. Med. (Vorzeit u. Antike) 1 p.; Schulgesundheitspflege 1 p. — Felke, diagnost.-therapeut. Kurs d. Haut- u. Geschl.-Krkhtn. 2 p.; exp. Grundlag. d. Syphilisforschg. 1 p.

IV. Philosophische Fakultät.

Dekan: W. Ule.

Pff. ord.: Eug. Geinitz (15. 2. 54) Mineral. 6 p.; mineral.-geol. Prakt. 2 m. 3 p. — P. Falkenberg (2. 9. 48) systemat. Botan. 5 p.; mikrosk. Kurs f. Anf. 1 m. 3 p.; mikrosk. Untersuchg. v. Drogen u. -pulvern 1 m. 3 p. — O. Staude (27. 3. 57) Theor. d. analyt. Funkt. 4 p.; Theor. d. Kurv. u. Fläch. 4 p.; mathem. Sem. 1 m. 2 p. — Wolfg. Geitner (25. 5. 68) Goethes Leben u. Werke 4 p.; germ. Relig.-Gesch., Götterglaube u. -sagen 2 p.; Sem. (Wolfr. v. Eschenbach) 1 m. 2 p. — Frz. Erhardt (4. 11. 64) Einltg. in d. Philos. 3 p.; Philos. Kants 2 p.; philos. Uebgn. 1—2 pg. — R. Ehrenberg (5. 2. 57) Volkswirtschaftspolit.: Landwirtschaft. u. Gewerbe 2 p., Handel 1 p.; Finanzwiss. 4 p.; Uebgn. f. Vorger. 2 p. — Rud. Zenker (17. 8. 62) neuere frz. Lit. I (Renaiss.-Lit. m. Berücks. d. ital. Lit.) 4 p.; Einf. ins Ital.: Grammat. u. Lekt. v. Goldoni, Il Bugiardo 1 m. 2 p.; roman. Sem. 1 m. 2. — J. Geffken (2. 5. 61) Herodot 4 p.; Horaz' Satiren 2 p.; philol. Sem.: I. Kurs (Besprechg. d. Arbtn.), II. Kurs (antike Wundergesch. nach Lietsmanns kl. Texten, Heft 79) 1 m. 2. — A. Heydewiller (15. 1. 58) (Phys.) i. R. — Rud. Neim (2. 3. 72) röm. Lit.-Gesch. d. Republik 4 p.; Lukians Schriften m. Interpret. d. *βίων προαίσις* 2 p.; philol. Sem. I. Kurs: Rutilius Namatianus 1 m. 2 p., Besprechg. d. Arbtn. 1 p. — Siegf. Becher (2. 7. 84) allg. Zool. 5 p.; tier. Parasit. u. Krkhtserreger d. Mensch. 2 p.; klein. zool. Prakt. II (z. systemat.

Zool.) 2 m. 2 p.; zool. Prakt. f. Geübt. 5 m. ganztg. p.; zool. Kolloqu. pg. — Willy Andreas (30. 10. 84) Gesch. Bismarcks u. d. Reichsgründg. (1815—1871) 4 p.; Sem.-Uebgn. 1 m. 2 p. — W. Ute (9. 5. 61) Länderkde. v. Europa 2 p.; Morphol. 2 p.; geogr. Uebgn. tägl. p.; geogr. Sem. f. Anf. u. Vorger. je 1 m. 2 p. — Alb. Er. Brinckmann, frz. Klassik u. dtsch. Rokoko 3 p.; holländ. Malerei d. 17. Jahrh. 2 p.; Uebgn. 1 m. 2 p.; Anltg. z. wiss. Arbntn. — P. Walden, anorg. u. allg. Chem. (ausgew. Kap.) 4 p.; aus d. Entw.-Gesch. d. Chem. 1 p.; groß. analyt. u. anorg. Prakt. tägl. p.; kl. chem. Prakt. halbtg. p.; Uebgn. f. Med. (m. Stoermer) 1 m. 3 p.; Leitg. wiss. Arbntn. tägl. p. — H. Teuchert (Berlin) as. u. mnd. Lit. 4 p.; niederländ. Lekt. f. Vorger. 2 p.; Sem. (De Koker) 1 m. 2 p.; Prosem. (niederdtsh. Lyrik) 1 p. — E. Wagner (14. 8. 76) (Münch.) Exp.-Phys. 5 p.; phys. Uebgn. 2 m. 4 pss.; wiss. Arbntn. tägl. pss.; phys. Sem. 2 p. — Hans Spangenberg (Königsb.) Gesch. kündigt ev. später an.

Pff. ord. hon.: L. Will (17. 1. 61) vergl. Anat. d. Wirbeltiere 3 p.; vergl. Entw.-Gesch. d. Tiere 3 p.; Vererb. u. Geschl.-Bestimmg. 1 5.; d. Coelenteraten m. bes. Berücks. d. einheimisch. 1 p.; Anltg. z. wiss. Arbntn. tägl. p. — R. Stoermer (15. 4. 70) org. Chem. 5 p.; Methodik d. org. Synthese 2 p.; Uebgn. in d. org. Abt.: groß. chem. Prakt. u. Leitg. wiss. Arbntn. tägl. p.; gerichtl.-chem. Analyse f. Pharm. (Uebgn.) 2 m. p.; s. a. Pf. ord. Walden.

Etatism. Pff. ext.: Frz. Honecamp (25. 7. 75) landw. Füttergs. u. Futtermittelkde. 2 p.; agrikulturchem. Prakt. 6 m. 7 p. — Rud. Imelmann (31. 1. 79) Chaucer u. Einf. ins Mittelengl. 2 p.; engl. Lit. d. Aufklärg. 3 p.; altengl. Uebgn. 1 m. 2 p. — E. Hohl, Einf. ins Studium d. alt. Gesch. 4 p.; althistor. Sem. II (Uebgn.) 1 m. 2 p. — Arno Poebel (28. 1. 81) Bibl.-Aram. (od. Syr., Arab., Assy.-Babylonisch) f. Anf. 2 p.; arab. Lekt. 2 p.; assyr.-babylon. Lekt. 2 p.; Gesch. Babyloniens u. d. benachbart. Völker Vorderasiens (bis z. Perserherrscht.) 2 g. — Dav. Katz (1. 10. 84) moderne Probl. d. Pädagog. 2 p.; pädag. Uebgn. 2 p.; psychol. Prakt. 3 p.; Anltg. z. wiss. Arbntn. — Alb. Thierfelder (30. 4. 46) Metrik 1 p.; Gesch. d. Sonate 1 p.; Harmoniel. 3 p.; liturg. Uebgn. 2 p.; Chorübgn. 1 p. — Erw. v. Beckerath (1889) theoret. Nat.-Oekon. 4 p.; Verkehrspolit. 2 p.; Uebgn. f. Vorger. 2 p. — MM., Wärmel. 5 p.; Relativit.-Theor. II (allg.) 1 p.; Anltg. z. selbst. Arbntn. halbtg. p.

Nichtetatism. Pff. ext. hon.: L. Heyde (Berlin) Sozialpolit. II 2 p.; Uebgn. dazu p.

Nichtetatism. Pff. ext.: Gottfr. Kummell (25. 8. 66) chem. Statik, Kinetik u. Thermochem. 2 p.; kl. physikochem. Prakt. 1 m. 4 p. — Em. Utitz (27. 5. 83) angew. Psychol. 2; Einf. in d. allg. Kunstwiss. 2 p.; Uebgn. (neuere Philos.) 1 p. — Mor. Schlek (14. 4. 82) psychol. Ethik 2 p.; philos. Uebgn. f. Anf. 2 p.; d. Weltbild d. modern. Wissenschaft 1 p. — K. Friederichs (angew. Zool.) beurl.

Doss.: F. Dettweiler (28. 8. 64) allg. Tierzucht. 1 m. 2 p.; Rindviehzucht 1 m. 2 p. — E. Krause, Entw. d. Flora Europas seit d. Eiszeit 1 p.; Gesch. d. Botan. 1 p.; Bestimm. nied. Pflanz. f. Anf. 1 m. 2 pss.; Leitg. wiss. Arbntn. pss. — Horst Waehs, allg. Biol. d.

Tiere 1 p.; Formen u. Folg. d. geschlechtl. Differenzierrg. b. Mensch u. Tier 1 p.; Lebensbilder aus d. Tierwelt II 1; zool. Repetit. 1 m. 2. — **Willi Flemming**, ahd. Lit. 1 m. 2 p.; Methodik d. Dichtermonogr. (Prosem.) 1 m. 2 p.; Gesch. d. dtsh. Zeitgs.- u. Zeitschriftenwes. im Zusammenhang. m. Lit.- u. Geistesströmgn. 1 p. — **Günth. Falckenberg**, Vorführg. u. Besprechg. d. Appar. d. physikal. Praktikums 1 p. — **Heinrich**, landw. Pflanzenbau 2 p.; landw. Samenkd. 1 p.; Leitg. wiss. Arbtn. f. Vorger. 8 m. 7 pss. — **Schuh**, d. in d. Erdkruste tätig. dynam. Kräfte 2 p. — **Pohlhausen**, unendl. Reihen 2 p.; part. Diff.-Gleichgn. 2 p.; Uebgn. 1 m. 2 p.

Lektt.: **V. Björkman**, Schwed. f. Anf. u. Vorger. je 1 $\frac{1}{2}$ p.; neuere schwed. Lit. II m. Lit.-Proben in dtsh. Uebersetzg. 1 p. — **Helene Spehr**, exercices écrits 2 p.; exercices oraux 2 p.; litter. franç.: Le théâtre franç. (18. u. 19. Jahrh.) 2 p. — **Dr. Freiin v. Siebold**, Engl. (in 3 Kurs.) je 2 p. — **Dr. Willi Brandt**, lat. u. griech. Stilübgn. 1 p.; lat. Anf.-Kurs I 3 p., II 2 p.; griech. Anf.-Kurs 3 p. — **Dr. Gehrig**, Fig.-Zeichn., Akt u. Entwurf. f. Vorger. 3 p.; Vorstuf. d. Zeichng., Uebgn. f. Anf. 2 p.; Zeichn. f. Med. u. Naturwiss. nach Praepar. 2 p.; Einf. in d. graph. Künste 1 p.

Turnlehrerbildungskurs: **Pf. W. Ule**, Gesch. d. Turnens u. d. Jugendpflege 1 $\frac{1}{2}$. — **Oberl. Niemeyer**, Erziehgs.- u. Unterr.-Lehre 1; Lehrweise d. Leibesübgn. 2. — **Dr. med. Welter**, Lehre v. menschl. Körper 3. — **Turnl. Zepfla**, Gerätekd. 2; Beweggl. 1; prakt. Turn. 8.

Univ.-Fecht- u. Tanzl. **H. Frenz**, Fecht- u. Tanzunterr.

Universitäts-Bibliothek.

Die Bücherausgabe ist mit Ausnahme der Sonn- u. Festtage täglich von 11—1 Uhr, das Bibliotheks-Arbeitszimmer von 9—1 u. 3—7, Sonnab.-Nachm. nur von 3—5 Uhr geöffnet.

Dir. (auftragsw.): **Pf. Wolff. Golther** (25. 5. 63). — *Oberbibl.*: **Dr. G. Kohfeldt** (25. 2. 67). — *Bibl.*: **Dr. Crain**; **Dr. Bruno Claussen**.

Institute.

Univ.-Gottesdienst: Univ.-Prediger **Pff. Hilbert** u. **Althaus**. — Seminar f. prakt. Theol.: **Dir. Pf. Hilbert**. — Sem. f. bibl., histor. u. systemat. Theol.: **Dirr. Pff. Herrmann, Büchsel, Althaus u. v. Walter**. — Rechtshistor. Sem.: **Dirr. Pff. Haymann u. Schmidt-Rimpler**. — Sem. f. Völkerr.: **Dir. Pf. Wenzel**. — Anat. Inst.: **Dir. Pf. Elze**. — Physiol. Inst.: **Dir. Pf. Winterstein**. — Pathol. Inst.: **Dir. vacat**. — Pharmakol. u. physiol.-chem. Inst.: **Dir. Pf. Trendelenburg**. — Hyg. Inst.: **Dir. Pf. v. Wasielewski**. — Univ.-Krankenhaus: **Dirr. Pff. Müller, Friboes u. vacat**; a) med. Klin.: **Dir. vacat**; b) med. Poliklin.: **Dir. Pf. Curschmann**; c) Kinderklin. u. Poliklin.: **Dir. Pf. Brüning**; d) chir. Klin.: **Dir. Pf. Müller**; e) ambulator. Klin. f. chir. Kranke: **Dir. Pf. Müller**; f) dermatol. Klin. u. Poliklin.: **Dir. Pf. Friboes**. — Augenklin. u. Poliklin.: **Dir. Pf. Peters**. — Frauenklin.: **Dir. Pf. Sarwey**. — Poliklin. f.

Geburtshilfe u. Frauenkrankheiten: Dir. Pf. Sarwey. — Klin. u. Poliklin. f. Ohren- u. Kehlkopfkrankhe: Dir. Pf. Körner. — Psychiatr. u. Nervenclin.: Dir. Pf. Rosenfeld. — Poliklin. für Nerven- u. Gemütskranke: Dir. Pf. Rosenfeld. — Zahnärztl. Lehrinst.: Dir. Pf. Moral. — Inst. f. Kunstgesch.: Dir. Pf. Brinkmann. — Psychol. Inst.: Dir. Pf. Katz. — Klass.-philol. Sem.: Dirr. Pff. Geföken u. Helm. — Deutsch-philol. Sem.: Dir. Pf. Goither. — Sem. f. niederdtsh. Sprache: Dir. Pf. Teuchert. — Sem. f. mittl. u. neuere Gesch.: Dir. Pf. Andreas. — Sem. f. alte Gesch.: Dir. Pf. Hohl. — Roman. Sem.: Dir. Pf. Zenker. — Engl. Sem.: Dir. Pf. Imelmann. — Staatswiss. Sem.: Dirr. Pff. Ehrenberg u. v. Beckerath. — Geogr. Sem.: Dir. Pf. Ule. — Münzkabinett: Dir. vacat. — Archäol. Samml.: Dir. vacat. — Mathem.-physikal. Sem.: Dirr. Pff. Staude u. Wagner. — Botan. Inst. u. botan. Garten: Dir. Pf. Falkenberg. — Mineral.-geol. Inst. mit d. Geol. Landesmuseum: Dir. Pf. Gelnitz. — Zool. Inst.: Dir. Pf. Beoher. — Chem. Laborator.: Dirr. Pff. Walden u. Stoermer. — Physikochem. Laborat.: Dir. Pf. Kümmell. — Physikal. Inst. u. astron.-meteoronom. Observatorium: Dir. Pf. Wagner. — Luftwarte: Dir. Pf. Kümmell.

Akademische Vereinigungen *).

Commentwaffe: Korbschläger.

Corps im K. SCV. (cf. I. a. 1). Rostocker SC.: *Vandalia*, gest. 18. 10. 24 [blutrot-gold-blutrot, P. Gold, rote M., Febr. bis Novbr. 27 weiß-blutrot-gold, 29 bis 30 gold-rot-blau-rot], susp. 25. 11. 30 bis 18. 10. 31, 26. 11. 36 bis 4. 5. 42 u. 21. 10. 45 bis 1. 5. 1907; verschmolzen m. d. Altherrenschaften d. susp. C. Hansea [gest. WS. 78/79 als AGV., s. 79 Vb. Saxonia m. u. S.; blau-weiß-rot, blaue M.; s. 25. 2. 82 C., s. WS. 82/83 Hansea, susp. 18. 6. 83; rot-weiß-blau v. u., Ff. rot-weiß-rot, P. Silber, rote M.] am 28. 9. 07 u. des susp. C. Borussia [gest. 15. 7. 81 als Fecht-V., s. 82 Vb. m. u. S., s. 25. 2. 82 C., susp. 3. 2. 86; schwarz-weiß-schwarz, Ff. schwarz-weiß, P. Silber, schwarze M. u. weiße St.] am 16. 11. 07. Gold-d.blau-blutrot-gold (s. 18. 10. 31), Ff. blau-gold, P. Gold, d.blau M. (1831 bis 1844 d.blau St.). EH.: St. Georgstr. 75. — *Visigothia*, gest. 11. 1. 82 als Skat-V. Wantrup, bald fr. schl. Vb. *Visigothia*, C. s. 30. 5. 95, im SC. rez. 23. 11. 95, susp. 18. 5. 1913, rek. (anfangs als *Gothia*) 19. 5. 13, s. 27. 7. 13 bis Pffingsten 19 außerhalb des SC., susp. 1914 bis 7. 6. 19. H.blau-weiß-gold, Ff. blau-weiß-blau, P. Gold, h.blau M. u. Fm., im SS. weiße St. s. 10. 5. 02 bis 1919 (als *Gothia* d.grün-weiß-gold, Ff. grün-weiß, P. Gold, weiße St.). Kn.: Brandesstr. 12a. — Chargen: X, XX, XXX. PVh.: LC. u. VC.

Burschenschaften der Deutschen Burschenschaft (cf. I. a. 4)

Rostocker Burschenschaft: *Obotritia*, gest. 21. 1. 83 als Turn- und Fechtklub (bed. Sat.), WS. 83/84 als ak. V. gemeldet, s. WS. 84/85 schwarze Vb., s. SS. 85 schwarze e. W., s. SS. 86 ffr. frschl. Vb., s. 94 BM., s. 25. 5. 99 im ADC. als ren. B., 3. 6. 1900 rez., susp.

*) Vgl. Nachtrag Seite 368.

Herbst 1914 bis WS. 16/17. D.blau-gold-rot, Ff. rot-gold-rot (s. 86 zeitweilig blau-gold-blau, später auch blau-rot), P. Gold, sinn-oberrote M. und Fm. EH. s. 29. 1. 1910: Friedrichstr. 16. — Redaria, gest. 2. 5. 86 als AGV., bis SS. 89 nichtkorp., im SV. s. 20. 7. 86, s. SS 1900 schwere, s. SS. 01 leichte e. W., s. WS. 06/07 matur., s. 9. 1. 08 AGV. Redaria, s. 28. 11. 19 frschl. Vb., s. 7. VIII. 19 in der DB. H.blau-weiß-h.rot, P. Silber, Fuchse Bb., rote M. Kn.: Wilhelmsburg, Alexandrinenstr.

Landmannschaften im CLC. (cf. I. a. 6): Rostocker LC.: Mecklenburgia, gest. 3. 3. 70 in Leipzig als Mecklenb. Stud.-V. (d.blau Unikolore), hervorgeg. aus einer 69/70 gest. Kneipgesellschaft. Meckl. Stud., s. 3. 3. 73 e. W., s. 74 Vb. Mecklenburgia, s. 1. 7. 74 ftr., 25. 7. 78 bis 20. 5. 91 im Gosl. CC., verschmolzen 98 m. d. ak. Kegelklub Makaria, s. 27. 5. 09 in Rostock verschmolzen m. d. fr. L. Normannia (gest. 29. 10. 1906 von ausgetr. Arminen), deren Farben übernommen wurden, 31. 5. 09 im CLC. adm., rez. 16. 5. 10, susp. Herbst 1914. Grün-gold-rot v. u., Fb. grün-rot v. u., P. Gold, karmesinrote M. (in Leipzig Farben v. oben). EH. s. VIII. 1909: Grüner Weg 8. — Teutonia, gest. 18. 12. 84 zu Berlin als Ak. Bund, s. 5. 5. 86 Ak. Rechtsw. V., s. II. 1910 ftr. Juristen-Vb. Teutonia, s. SS. 10 e. W., susp. 1914, rek. in Rostock 28. 4. 19 als L. Schwarz-weiß-schwarz auf rotem Grunde, P. Silber, Fb. weiß-schwarz-weiß auf rotem Grunde, P. Silber, schwarze M. (bis I. 12 d. rote M., bis 1919 scharlachrote St.), s. SS. 20 weiße St. EHs. s. 8. 5. 20: St. Georgstr. 56. — PVh.: SC. u. VC.

Turnerschaft im VC. (cf. I. a. 8): Baltia, gest. 9. 7. 83 als ATV. Rostock, im VC. s. April 84, e. W. u. Name s. 18. 5. 84, ftr. u. BM. s. Frühjahr 85, vertagt VIII. 14 bis 5. 2. 19. Grün-weiß-rot, Fb. grün-weiß-grün, P. Silber, grüne M. (weiße Atlas-St. s. 10. 1. 87 u. während der SS. 87 bis 92 u. SS. 94, weiße Tuch-St. während der SS. 97 bis 1900). Kn.: Rest. Goldenbogen, Breitestr. 30. PVh.: SC. u. LC.

Sängerschaft im Weim. VDS. (cf. I. b. 2): Niedersachsen, gest. 1919. Grau-weiß-rot, Ff. grau-rot, graue M. Kn.: Lichtenhainer, Langestr. 7. PVh.: Burschenschaft.

Jüd. Verb.: a) im KC. (cf. I. b. 4): Hansea, gest. 23. 2. 1919 als Stammtisch, s. SS. 19 Vb. Schwarz-gold-d.grün, Ff. schwarz-gelb (bis SS. 21 d. grün-gelb-schwarz, Fb. gelb-schwarz), d. grüne St. Kn.: Bleicherhof, Bleicherstr. — b) im KJV. (cf. II. g. 1): VJSt. Maccabaea, gest. 8. 1. 1919. Gelb-blau-weiß, n. g.

Ak. Turnerverbindung im ATB. (cf. I. c. 2): Arminia, gest. als ATV. Rostock 1. 12. 96, im ATB. s. 99, s. WS. 00|01 Vb., susp. 1914 bis 1. 2. 19, bis Anf. Zws. 19. Rot-weiß-rot, P. Silber, Schl. u. Bz. E. W. Kn.: Breitestr. 12|13 I.

Sängerverbindung im SV. (cf. I. c. 1): Sängersch. Skaldia, gest. 8. 5. 19. Blau-weiß-grün. Kn.: Ulmenstr. 1.

Ak. Segler-V., gest. 29. 3. 1919. Blau-gold-schwarz. (Kartell cf. I. c. 4). Kn.: Gehlsdorf, Fährhaus.

Verein Deutscher Stud. (im Kyffh.-Vb., cf. III. i. 1), gest. 17. 11. 1906, im KV. s. 5. 1. 07. Schwarz-weiß-rot, n. g. E. W., u. S. Kn.:

Wilhelmsburg, Alexandrinenstr.; VL.: Heldt's Wintergarten, Breitestr.

Christl. Verbindungen m. M. V.: a) Wingolf (cf. II. d. 1), gest. 1.6.50 (hervorgeg. aus d. WS. 49/50 gest. Lesekränzchen), susp. 14. 5. 52 bis SS. 53, s. WS. 56 im WB., s. 8. 5. 82 öffentl. ftr., susp. SS. 58, Ende WS. 75/76 bis Anf. WS. 78/77, 12.11.82 bis 23. 4. 88 u. Ende WS. 14/15 bis 7. 1. 19. Schwarz-weiß-gold, P. Silber, weiße (bis SS. 21 schwarze) M. EH. s. 1914: Friedrichstr. 25. — b) Im Schwarzbund (cf. II. d. 2): Trotzburg, gest. 30. 6. 19, hervorgeg. aus der SB.-Vg. (gest. 26. 6. 1902, rek. 3. 5. 07, im SB. s. 10. 7. 1919. Blau-rot-blau, schwarze (bis SS. 19 violette) M. Kn.: Graf Moltke, Patriot. Weg 134.

Ev.-luth. Stud.-V. (m. M. V.) im Leuchtenburgverb: (cf. II. f.): Philadelphia, gest. 26. 4. 1909, susp. 1914. D.grün-weiß-gold, P. Silber, Bz.

Wissenschaftl. Vereine: a) im DWV. (cf. III. k.): Theol. Stud.-V., gest. 25. 4. 63. Schwarz-rot-grün, P. Gold, Bz. Im Leipz. Kartell (cf. III. k. 2). Kn.: Burgwall 4. — b) Sonstige: Geograph. Vg., nicht korp. Lokal: Mahn & Ohlerichs Keller. — Mathem.-Physikal. Vg. — Literar. Vg., gest. 2. 7. 1919. — Sozialwissenschaftl. Vg., gest. 8. 2. 1919.

Studentinnen-Vereine: Verein Stud. Frauen, gest. 1913, s. 8. VIII. 13 im VStD. (cf. VI. 1), susp. 3. 6. 15, rek. 1919, susp. — Deutsche Christl. Vg. Stud. Frauen, gest. 1919 (cf. VI. 2).

Sonstige Vereine: Deutsche Christl. Stud.-Vg., gest. 97 (cf. IV. 1). Adr.: Friedrichstr. 29I. — Ak. kirchl. V., gest. SS. 89. O.A.; nichtkorp. — Missions-Studienkreis, gest. SS. 13. — Ak. Bonifatius-V. (cf. IV. 4). — Stud. Unterrichtskurse (Verb. cf. IV. 12). — Ausschuß f. Leibesübungen, gest. 1912.

Fachschaften (cf. VIII): Theol. Arbeitsgemeinschaft, gegr. 16. 10. 1919. — Fachausschuß d. jur. Fak., gegr. 21. 10. 1919. — Medizinerschaft (Klinizisten-Vg. u. Vorklinikerschaft). — Philolog. Zweckverband, gegr. 20. 5. 1919.

Polit. Vereinigungen: Nationaler Stud.-Bund, gest. ZWS. 19. — Gruppe Sozialist. Akademiker, gest. SS. 19. — V. f. Hochschulreform, gest. ZWS. 19, bis Anf. WS. 19/20 Vg. fortschrittlich gesinnter Akademiker.

Den Rostocker Waffenring (gegr. SS. 13) bilden die Corps, Landsmannsch. u. Turnersch. Der WR. gehört dem Allg. deutschen Waffenringe an. — Die Burschenschaften, Wingolf u. Trotzburg, sowie die DCSV. haben sich zur Christl.-nationalen Gruppe zusammengeschlossen.

Dem Anf. 1920 gegr. Schwarzen Ring gehören an Arminia, Skaldia, VDSt. u. Ak. Segler-V. — Wingolf u. Trotzburg bilden s. WS. 19/20 den PC.

Es besteht s. 1920 ein Hochschulring deutscher Art.

Der Studentenausschuß (gegr. WS. 18/19) besteht aus 12 auf Grund des allgemeinen, gleichen, direkten, geheimen Verhältnisswahlrechts bei gebundenen Listen gewählten Mitgliedern.

TÜBINGEN.

Immattr.: 16. Okt. bis 6. Nov., später nur bei triftigen Verhinderungsgründen. Betrag: 50 *M.*, für wiederholte Aufnahme 30 *M.*, für wiederholte Aufnahme in Tübingen 5 *M.* Exmatr. 10 *M.* Hörsaal- u. Büchereigebühr je 20 *M.* pro Sem. Ausländer zahlen den dreifachen Betrag der Gebühren u. den doppelt. Betrag d. Unterr.-Gelder. Als ordentliche Studierende werden Reichsangehörige aufgenommen, wenn sie das Reifezeugnis einer reichsdeutschen höheren Lehranstalt (Gymnas., Realgymnas., Oberrealsch.) oder ein als gleichwertig anerkanntes außerdeutsches Reifezeugnis besitzen, ferner Pharmazuten, wenn sie die Primäreife besitzen, und Volksschullehrer, wenn sie die Ergänzungsprüfung abgelegt haben oder vom Ministerium zum Studium der Philos., Pädag. und Staatswissenschaften zugelassen sind. Als außerordentliche Studierende können Reichsangehörige aufgenommen werden, wenn sie auf einer reichsdeutschen Lehranstalt die Reife für Ob.-Sekunda erlangt haben und eine für das Studium genügende Vorbildung besitzen. Ausländer können ausnahmsweise mit Genehmigung des Ministeriums zugelassen werden. Gesuche sind spätestens bis 1. Sept. beim Univers.-Sekretariat schriftlich einzureichen. Nicht immatrikulierte Personen können vom Rektor die Erlaubnis zum Hören von Vorlesungen erhalten. Hörscheingebühr 10 *M.* — Vorlesungsannahme u. -bezahlung in den ersten 5 Woch. des Semesters. — Über die Stipendienverleihungen unterrichtet das „schwarze Brett“. — Akad. Krankenkasse: Beitrag 10 *M.*, Unfallversicherung 1.25 *M.* pro Semester. Wohnungsnachweis im Univ.-Gebäude, Geschäftszimmer des Allg. Student.-Ausschusses.

Eberhard-Karls-Universität.

Gestiftet 1477.

Beginn der Vorlesungen 25. Oktober.

Rektor: Wahl (phil. Fak.). — *Kanzler:* Staatsrat Pf. Dr. v. Rümelin. — *Dekane:* v. Müller, Schilling, A. Sobmidt, Heldenhain, Weber, Sartorius, Paschen.

I. Evangelisch-theologische Fakultät.

Dekan: K. v. Müller.

Pff. ord.: Jul. v. Grill (10.7.40) (A. T.) i. R. — Th. v. Häring (22. 4. 48) Joh.-Briefe 2; d. A. T. im Neuen 1. — A. v. Schlatter (16. 8. 52) Matthäus-Ev. 4; Gesch. d. Judent. im erst. Jahrh. 2; Paulus u. Jesus (Sem.) 2 m. 2. — K. v. Müller (3.9.52) Kirchengesch. II 5; kirchengesch. Sem. 1 1/2. — P. v. Wurster (6. 12. 60) Sozialethik 4; prakt. Erkl. ausgew. Schriftabschn. 2; Katechet. 3; m. Faber: homilet. Sem., ob. u. unt. Kurs je 1, katechet. Sem. 3. — F. Traub (19.4.60) Galaterbr. 2; Dogmat. II 4. — K. Helm (20. 1. 74) Römerbr. 4; systemat. Sem. 1 m. 2. — P. Volz (14. 10. 67) Jeremia 3; Uebgn. dazu 1 1/2; alttest.

Theol. 4; alttest. Sem. 1 m. 2. — O. Soheel (7.3.76) Kirchengesch. I 5; Dogmengesch. 5; kirchengesch. Sem. 1 $\frac{1}{2}$. — NN, Psalm. 8; alttest. Lit.-Gesch. 4; Sem. 2.

Beauftr. Doz.: W. Uebler, Tatsach. u. Probl. d. ev. Missionen Ostasiens 2; d. Geist d. chines. Volks im Spiegel s. neuer. Beurteiler 1.

Repet.: Lic. H. Faber, Relig.-Philos. v. Kant an 2; relig.-pädagog. Uebgn. 1. — Dr. Walt. Betzendörfer, d. groß. Denker d. Mittelalt. 1. — Heinr. Seeger, nachexil. Prophet. 2.

II. Katholisch-theologische Fakultät.

Dekan: O. Sobilling.

Pff. ord.: J. Bapt. Sägmüller (24. 2. 68) Kirchenr. II 5; kirchenrechtl. Uebgn. 1. — P. Rießler (16. 9. 65) Psalm. (3. u. 4. Buch) 3; Isaias, I. Tl. 3; Gesch. d. Volkes Israel 1. — Ign. Rohr (29. 6. 68) Joh.-Ev. 5; Römerbr. 3. — K. Adam, Dogmat. I 5, IV 3; dogmat. Uebgn. 1. — K. Bihlmeyer (7. 7. 74) allg. Kirchengesch. II 5; Papstt. u. Kirchenstaat 1800—1870 1; christl. Archäol. u. Kunstgesch. II 1. — O. Schilling (12. 10. 74) Moraltheol. II 5; Liturg. 2. — L. Baur (9.4.71) Metaphys. II 4; Apologet. 4; philos. Uebgn. (Summa theolog. d. Thomas v. Aquin) 1.

III. Juristische Fakultät.

Dekan: Arth. B. Schmidt.

Pff. ord.: M. v. Rümelin (15. 2. 61) bürgerl. R. (allg. Lehren) 5; röm. Rechtsgesch. inkl. Zivilproz. 3; Pandekt.-Exeg. 1 $\frac{1}{2}$. — Ph. v. Heek (22. 7. 58) Sachenr. 4; Uebgn. (bürgerl. R.) f. Vorger. 1 m. 2; Handels- u. Seer. 4; Wechsel- u. Scheckr. 1. — W. v. Blume (9. 5. 67) R. d. Schuldverh. I u. II je 3; Uebgn. (bürgerl. R.) f. Anf. 1 m. 2; Reichsgerichtsentscheidgn. 1; Kommunalpolit. 1. — Arth. B. Schmidt (20. 5. 61) dtsh. Privatr. 4; Erbr. 3; Kirchenr. 4. — Aug. Hegler (11.3.73) Zivilprozessr. (ohne Gerichtsverfassg.) 6; Strafr., besond. Tl. 2; Strafprozeßr. (ohne Gerichtsverfassg.) 4; Konversat. (Strafproz.) 1. — NN, Gerichtsverfassg. 1; Strafr., allg. Tl. 4; Uebgn. (Strafr.) 2.

Pf. ext.: J. Kröllner (Leipzig) Syst. d. röm. Privatr. 5; Uebgn. (röm. R.) f. Anf. 1 $\frac{1}{2}$; bürgerl. R. (Familienr.) 3.

Doz.: Edm. Mezger, Einf. in d. Rechtsphilos. 1 m. 2.

Beauftr. Dos.: Gymn.-Pf. Hesselmeier (4. 11. 61) lateinsprachl. Kurs f. Jur. 2.

IV. Medizinische Fakultät.

Dekan: Mart. Heidenhain.

Pff. ord.: P. v. Baumgarten (28.8.48) (pathol. Anat.) i. R. — G. v. Schleich (15. 5. 51) (Augenh.) dgl. — Kurt Wolf (1.2.65) Hyg. II 3; hyg. Kurs 1 m. 2; Arbtt. im Inst. f. Med. u. Nahrungsmittelchem. tägl. — Rob. Gaupp (3.10.70) Klin. d. Geistes- u. Nervenkrkhtn. 4; Probl. d. Entartg. 1 g. — K. Jacoby (12. 9. 57) exp. Toxikol. 3; Bäderl. 1. — Gg. Perthes (17.1.69) chir. u. orthop. Klin. 5; Demonstr. prakt. wicht. Operat. pg. — Oifr. Müller (31.10.73) med. Klin. 5. — W. Trendelenburg (16.7.77) Physiol. II (Bewegg. u. Empfindg.) 5; physiol. Uebgn. 2 m. 2; Arbtt. im Inst. tägl. — Gg. Mönckeberg, allg. Pathol. 5;

Sektionskurs (m. Miller u. Veit); spez. pathol. Anat. 4; Demonstr.-Kurs 1 m. 2; gerichtl. Med. 2; Arbtt. im Inst. — Mart. Heidenhain (7. 12. 64) systemat. Anat. I. 6; m. F. Müller: anat. Präparierübgn. 6 m. 3; Arbtt. im Inst. f. Geübt. tägl.; histol. Kolloqu. 1. — Aug. Mayer (28. 8. 76) geburtsh.-gynäkol. Klin. 5; geburtsh. Operat.-Kurs 1 m. 2. — Wolfg. Steek (26. 4. 74) (Jena) Augenklin. 4; Augenspiegelkurs 2; Funkt.-Prüfg. 1; pathol. Anat. d. Auges 1; Labor.-Arbtt. — P. Lüsser (5. 9. 71) Klin. d. Haut- u. Geschl.-Krkhtn. 3; diagnost.-therapeut. Kurs (Hautkrkhtn.) 2. — Walt. Albrecht (18. 7. 81) Klin. d. Erkrkgn. d. Ohres u. d. ober. Luftwege 2; Untersuchungsmethdn. 2. — Walt. Birk (14. 10. 80) Kinderklin. 3; spez. Physiol. u. Pathol. d. Säuglingsalt. 1.

Pff. ord. hon.: Jos. Wagenhäuser (4. 10. 52) (Otol.) i. R. — H. Viererdt (13. 10. 53) Gesch. d. Med. 2.

Etatism. Pf. ext.: H. R. Peckert (13. 9. 76) Poliklin. d. Zahn- u. Mundkrkhtn. 4; Zahnersatzkde. (m. Witzel) tägl.; konserv. Zahnh.: Einführg. 2, Kurs tägl., Phantokurs 4; Pathol. d. Mundhöhle 2.

Nichtetatism. Pff. ext.: F. Müller (27. 6. 73) spez. Entw.-Gesch. 3; periphere Nerven u. Gefäße 4; s. a. Pf. ord. Heidenhain. — Ad. Basler (13. 5. 78) Physiol. d. Hauptkapillaren 1. — Gottl. Opp (3. 1. 72) Tropenkrkhtn. 1. 2. — Ant. Reich (2. 11. 78) kleine Chir. m. prakt. Uebgn. 2. — Ed. Reis (31. 8. 78) Einf. in d. Psychiatr. 2; gerichtl. Psychiatr. f. Med. 1 1/2. — W. Wetz (5. 5. 81) med. Poliklin. 3; Distr.-Visite f. Vorger. 1 g. — A. Busch (1. 10. 76) (Psychiatr.) beurl. — John Miller (6. 8. 80) pathol.-histol. Diagnostizierkurs f. Vorger. (in Grupp.) 2; allg. Aetiol. 2; s. a. Pf. ord. Mönckeberg. — W. Hartert (7. 7. 80) Fraktur. u. Luxat. m. Verbandübgn. 2.

Doss.: H. Walbaum (30. 6. 77) Arzneiverordngsl. m. Prakt. 2 m. 2. — O. Brösamlen (22. 10. 85) Perkuss. u. Auskultat. f. Anf. 1 1/2, f. Geübt. (in 2 Abt.) 2 m. 2. — E. Kretschmer, prakt. ärztl. Psychol. u. Menschenbeurteilg. 1. — O. Jüngling (19. 1. 84) Röntgen-diagnost. 1. — B. Niekau, klin. Chem. u. Mikrosk. 2; physikal. Ther. inn. Krkhtn. u. Diätet. 2. — Ed. Berohers (26. 6. 85) Chir. f. Zahnärzte 1 m. 2. — Em. Vogt, geburtsh.-gynäkol. Untersuchgskurs f. Geübt. 2.

Beauftr. Doss.: Dr. Krieg, Grundz. d. Anat. d. Mensch. 2. — Zahnarzt Witzel, zahnärztl. Röntgenol. 1; techn. Zahnhlkde. 2.

V. Philosophische Fakultät.

Dekan: W. Weber.

Pff. ord.: Konr. v. Lange (15. 2. 55) Lionardo da Vinci, Michelangelo u. Raffael 3; Stillehre d. bildend. Künste (Malerei) 2; Uebgn. 1 m. 2. — R. v. Garbe (9. 3. 57) Sanskr.-Grammat. 3; Böhlingks Sanskr.-Chrestomathie (ausgew. Stücke) 2; e. philos. Sanskr.-Text 1. — W. Schmid (24. 2. 59) griech.-röm. Metrik 3; Sophokles Antigone 2; philol. Sem., ob. Kurs: Schrift *περί ἔννοιας* u. (f. beide Kurse) Besprechg. d. wiss. Arbtt. 1 m. 2. — Gotth. Gundermann (11. 3. 56) Tacitus Schriften 2. — Er. Adickes (29. 6. 66) Hauptprobl. d. Weltanschauung 4; Sem.-Uebgn. (Kants Krit. d. rein. Vernunft) 1 m.

2. — W. Franz (24. 8. 59) Dramen v. Shakespeare 2; Konversat. (engl. Polit.) 1; engl. Sem., höh. Kurs A u. B. je 1 m. 2. — Jos. Haas (15. 8. 63) Interpretat. e. altfrz. Textes als Einf. i. d. roman. Philol. 2; Haupterscheingn. d. frz. Lit. v. 1500—1650 4; Sem.-Uebgn. (altfrz. Lit.) 1 m. 2. — Adalb. Wahl (29. 11. 71) allg. Gesch. im Zeitalt. d. Renaiss. u. Reformat. (bis 1555) 4; Polit. 2; Uebgn. (Zeitalt. d. frz. Revolut.) 1 m. 2. — C. Uhlig (29. 8. 72) Morphol. d. Erdoberfl. u. Ozeanogr. 4; geogr. Sem., unt. u. ob. Kurs je 1 m. 2.; Anltg. f. Vorger. tägl. g.; auslandkundl. Besprechgn. 1. — K. Gross (10. 12. 61) Gesch. d. neuer. Philos. 5; Probl. d. genetisch. Psychol. 2. — J. Haller (16. 10. 65) dtsh. Kaiserzeit 4; Weltkrieg 1914—1918 1; Probl. d. staufisch. Zeit (Sem.) 1 m. 2. — K. Watzinger (9. 6. 77) Stadt Athen im Altert. 3; Darstellg. d. Mensch. in d. griech. Kunst 1; archäol. Sem.: ausgew. Denkm. d. Akropolis 2, stilist. Uebgn. f. Anf. 1. — W. Weber, röm. Verfassungsgesch. 3; Christent. u. röm. Reich in d. erst. 3 Jahrh. 2; althistor. Sem.: unt. Kurs (Plinius' Briefe an Trajan) 1, ob. Kurs (Augustins civitas dei) 1½. — H. Schneider (12. 8. 86) dtsh. Lit. in d. mhd. Blütezeit 4; Schiller 1 m. 2.; dtsh. Sem.: höh. Kurs (Uebgn. z. dtsh. Volkslied) 2, Ob.-Kurs (Frühmhd.) 1. — Enno Littmann (16. 9. 75) (Bonn) Syr. f. Anf. 2; syr. Lekt. 2; arab. Dichter 2; äthiop. Lekt. 1—2. — O. Weinreich (13. 8. 86) (Heidelb.) Gedichte d. Catullus 4; philol. Sem. (lat. Text) 1 m. 2.

Pff. ord. hon.: Heinr. Spitta (9. 7. 49) Einltg. in d. Philos. 2; Probl. d. Todes 1; krit. Votr. (Goethes Faust) 2. — K. Bohnenberger (26. 8. 63) Nibelungenlied 2; Gesch. d. nhd. Sprache 2; mhd. Texte (Sem.) 2. — Konst. Ritter (8. 4. 59) Gesch. u. Stand d. Unterr.-Wesens an d. höh. Schulen Deutschlds. 3.

Etatism. Pff. ext.: Heinr. Günter (15. 2. 70) Weltgesch. (Mittelalt.) 5; histor. Sem., vorbereitende Abt. 1 m. 2. — F. Pfister (6. 1. 83) Volkskde. 1; griech. Geschichtsschreibg. v. 4. Jahrh. v. Chr. ab 1 m. 2; philol. Sem.: mittl. Kurs (homer. Hymnen), unt. Kurs (Ps.-Xenophons Staat d. Athener) je 1 m. 2.

Nichtetatism. Pff. ext.: G. Pfau (23. 11. 51) histoire de la litt. franç. de 1790 à 1850 2; nied. frz. Kurs 3, höh. 2. — K. Jacob (19. 12. 64) Weltgesch. u. -polit. 1494—1914 4; dtsh. Polit. 1890—1914 1; Uebgn. z. Entstehg. d. Weltkriegs 1 m. 2. — A. Rapp (20. 11. 80) allg. Gesch. (Reichsgründg. bis Ausbruch d. Weltkriegs) 3. — Konst. Oesterreich (15. 9. 80) Psychol. 4; Okkultism. u. Theosophie d. Gegenw. 1; philos. Erziehgsideale 1. — Th. Häring (2. 4. 84) Philos. u. d. Einzelwissenschftn. 2; philos. Uebgn. f. Anf. 1½, f. Vorger. 1 m. 2. — Heinr. Seufferheld, Zeichn. nach d. lebend. Modell (Kopf) u. Unterr. in d. graph. Techn. 6; Aktzeichn. 2. — K. Hase, Frz. Schubert 1; Formeln. 1; Harmoniel. f. Anf. u. Vorger. je 1. — Gg. Weiss (26. 2. 88) schwäb. Kunstgesch. bis z. Ausgang d. Mittelalt. 2; Uebgn. (Barockarchitektur) 1 m. 2. — G. Deuchler (23. 2. 83) pädag. Strömg. d. Gegenw. 3; Hauptfrag. d. staatsbürgerl. Erziehg. 1; pädag. Sem.: Uebgn. z. Lehrplantheor., Uebgn. (sprachl. Entw. d. Schülers) je 1 m. 2.

Dozz.: Jak. W. Mamer, allg. Relig.-Gesch. II 2; relig.-gesch. Uebgn. (primitive Esoterik). — G. Bebermeyer, Gotisch 1; Einf. ins Frühnd. 1; d. dtsh. Drama d. 19. Jahrh. 2. — O. Jessen, Kart. gr. I m. Uebgn. 2.

Beauftr. Dozz.: Dr. O. Binder, griech. u. lat. Stilübgn. je 1. — Pf. Aug. Krämer, allg. Völk.erkde. (stofflich. TL) 1; Völker d. Erde (Südsee u. Asien) 1ö.; samoan. Gesch. u. Sprache 1. — Dr. Lor. Kjerbüll-Petersen, Stimmbildg. u. Sprechtechn. f. Anf. 2; Uebgn. (künstl. Vortr.) 2; Techn. d. freien Rede 1.

Assist.: Eva Eoll, Tennyson and Hawthorne 1; Engl. (3 Kurse) je 2.

VI. Staatswissenschaftliche Fakultät.

Dekan: C. Sartorius.

Pff. ord.: C. J. Fuohs (7. 8. 65) spez. (prakt.) Volkswirtsch. 4; China u. Japan 1; volksw. Sem. 1 m. 2 pg. — C. Sartorius (29. 1. 65) Verwaltgsr. 4; Konversat. darüb. 1; staatsrechtl. Uebgn. 1 $\frac{1}{2}$. — Rob. Wilbrandt (29. 8. 75) Erkenntn.-Kritik d. Nat.-Oekn. als praktischer Wissenschaft. 3; gewerbl. Arbeiterfrage 1; nat.-ökon. Uebgn. f. Anf., insbes. f. Jur. 1; Konversat. (Sozialisierg.) 1; Anltg. 1 m. 2. — L. v. Köhler, Arbeiters. I 2, II u. III 2; württ. Verwaltgskde., besond. Tl. 2; Uebgn. 1 $\frac{1}{2}$. — Heinr. Pohl (4. 2. 83) dtsh. Reichs- u. Landesstaatsr. 4; Völkerr. 4; Sem. dazu 1 $\frac{1}{2}$ pg.

Pf. ord. hon.: Th. v. Pistorius, Finanzwiss. 2 m. 2.

Etatism. Pf. ext.: L. Stephinger (15. 7. 68) Soziol. 2; Theor. d. Statist. 1; wirtsch. Wirkgn. d. Friedensvertrags 1; volksw. Prosem. 1 $\frac{1}{2}$; Anltg. 1 m. 2.

Doz.: R. Krzymowski, Einf. in d. Techn. d. Landwirtschaft. (Produkt.-Lehre) 2.

Beauftr. Dozz.: Pf. F. Aereboe, Landwirtschaft. d. dtsh. Nachbar-u. Konkurrenzländ. 1. — Dr. K. Haller, Gesch. d. Technol. 2. — Pf. O. Johannsen, textile Rohstoffe in Waren 1.

VII. Naturwissenschaftliche Fakultät.

Dekan: F. Paschen.

Pff. ord.: Alex v. Brill (20. 9. 42) (Mathem.) i. R. — F. Blochmann (21. 1. 58) allg. Zool. u. vergl. Anat. 5; vergl.-histol. Kurs 2 m. 2; zool. Prakt. f. Geübt. tägl. — F. Paschen (22. 1. 65) Exp.-Phys. 5; physikal. Anf.-Uebgn. 1 m. 4; wiss. Arb. halb- od. ganztg. — W. Wislizenus (23. 1. 61) org. Chem. 4; Ergzgn. dazu 1; prakt. Uebgn. im Labor. a) analyt.-chem. Prakt. (m. Bülow u. Kliegl) ganz- od. halbtg., b) chem.-pharmaz. Prakt. (m. Kliegl) ganz- od. halbtg., c) präparative Arb. ganztg., d) physikal.-chem. Uebgn. (m. Magnus), e) Anltg. z. selbst. Untersuchgn. ganztg. — Hans Thierfelder (22. 2. 58) physiol. Chem. d. Kohlehydrate, Fette u. Eiweißstoffe 2; m. Brigl: prakt. Kurs d. Chem. f. Med. 2 m. 3, physiol.-chem. Uebgn. 1 m. 2, Arb. f. Geübt. tägl. ganz- u. halbtg. — L. Maurer (11. 12. 59) Funkt.-Theor. II 3; part. Diff.-Gleichgn. 3; Sem. (Funkt.-Theor.) 1; Ob.-Sem. 1 g. — Gerh. Hessenberg (16. 8. 74) analyt. Mechan. 4; Sem.: Versich.-Mathem. 2, Vortr.-Uebgn. 1 m.

2; Ob.-Sem. 1g.; Relativit.-Lehre 1g. — Edw. Hennig, allg. u. histor. Geol. 4; paläontol. Beitr. z. Entwickl.-Lehre 1; geol. Uebgn. 1 m. 2; paläontol. Uebgn. 1 m. 2; Anltg. z. wiss. Arbthn. tägl.; Kolloqu. 1 m. 2g. — W. Ruhland (7.8.78) allg. Botan. II u. Syst. d. Kryptogam. 5; mikrosk. Kurs f. Anf. u. f. Geübt. (m. Sierp) 1 m. 4; botan.-mikrosk. Kurs f. Med. 1 m. 3; botan. Kolloqu. g.; Labor.-Arbthn. tägl.

Pf. ord. hon.: K. Bülow (6.12.59) analyt. Chem. d. Schwefelammoniumgruppe, Gewichts- u. Maßanal. 3; heterozykl. Verbdgn. I 1; Besprechgn. 1.

Etatism. Pff. ext.: E. Lehmann (24.6.80) allg. Vererbgs. 3; pharmakognost. Kurs I 1 m. 3; Kolloqu. g. — Rob. König (11.4.85) höh. Anal. I 4; Uebgn. dazu 1; analyt. Geom. d. Ebene u. d. Raumes II 4. — Chr. Flüchtbauer (24.2.77) Theor. d. Lichtes 4; Uebgn. dazu 1. — Balthas. Gösner (3.1.77) (Münch.) Mineral. 4; wicht. Mineralien u. deren Formen (Kolloqu.) 1 m. 2; mineral.-petrogr. Uebgn. 1 m. 2; Prakt. ganz- od. halbtg.

Nichtetatism. Pff. ext.: Pf. F. Frhr. v. Huene (23.3.75) Gebirgsbau 1. — Alfr. Kilegi (2.9.77) Arzneistoffe (org. Tl.) 3; Giftnachweis f. gerichtl. Zwecke 1; heterozykl. Verbdgn. 1. — H. Rosenberg (18.5.79) (Astron.) beurl. — Alfr. Magnus (12.8.80) allg. phys. Chem. II 2; mathem. Behandlg. d. Naturwiss. 2; Uebgn. dazu 1; s. a. Pf. ord. Wislicenus. — Rob. Rud. Schmidt (28.5.82) Urgesch. u. Abstammg. d. Mensch. 2; Bestimm. vorgesch. Altertümer 1 m. 2; Kolloqu. 1g.; Anltg. (Urgesch.) tägl. — Pf. R. Vogel (7.1.81) Bau d. Insekt. 1; allg. Entw.-Lehre d. Organismen 1. — P. Köbler, d. brennbar. Ablagergn. 2; prakt. Geol. 2. — Heinr. Prell (11.10.88) Fischkde. 1; Echinoderm. 1; zool. Kolloqu. g. — H. Sierp (4.4.85) Heimat u. Biol. d. wicht. Kulturpflanz. 1; botan. Kolloqu. g. — Percy Brigl (17.10.85) f. d. Mediziner wicht. Abschn. d. anorg. Chem. 2; chem. Erforschg. d. Naturfarbstoffe 1.

Dozz.: Wolfg. Soergel, nutzbare Gesteine Württbg. 2; Kolloqu. 1 m. 2g. — J. Beger, Gesteinsbildg. u. -umbildg. 2. — Konr. Noack, Entw.-Gesch. d. höh. Pflanz. 2; botan. Kolloqu. g. — Pet. Neber, zykl. Verbdgn. I 2; Bedeutg. d. modern. Kolloidchem. f. d. Wissenschaft. u. Techn. 1.

Lehrer d. Leibesübgn.: Fechtinstr. Osk. Bader, Fechten. — Turnl. P. Sturm, Turnen. — Stallm. W. Fritz u. E. Fritz, Reiten. — Tanzl. Geiger, Tanzunterr.

Universitäts-Bibliothek.

Das Lesezimmer ist tägl. v. 8—12 $\frac{1}{2}$ und 2 $\frac{1}{2}$ —6 Uhr geöffnet. Die Bücherausgabe findet tägl. v. 10—12 $\frac{1}{2}$ u. 3 $\frac{1}{2}$ —6 Uhr statt. Während der Ferien sind Lesezimmer u. Bücherausgabe nur vorm. geöffnet.

Dir.: Dr. Gg. Loyh. — *Bibl.:* Dr. H. Haering; Pf. H. Banzhaf; P. Gehring. — *Bibl.-Ob.-Sekr.:* Gottlob Zündel (12.4.72); Willib. Staudacher; Hans Friok.

Universitäts-Institute.

Bibliothek, s. oben. — Evang. Predigeranstalt: Vorst. Pf. v. Wurstor. — Alttest. Sem.: Vorst. Pf. Volz. — Neutest. Sem.: Vorst. Pf. v. Schlatter. — Kirchengesch. Sem.: Vorst. Pf. v. Müller. — Systemat. Sem.: Vorst. Pff. Traub u. Helm. — Jurist. Seminar: Vorst. Pf. v. Blume. — Anat. Inst.: Vorst. Pf. Heldenhain. — Physiol. Inst.: Vorst. Pf. Trendelenburg. — Pathol.-anat. Inst.: Vorst. Pf. Meeskeberg. — Pharmakol. Inst.: Vorst. Pf. Jacobj. — Hyg. Inst.: Vorst. Pf. Wolf. — Med. Klin. u. Nervenclin.: Vorst. Pf. O. Müller. — Poliklinik: Vorst. O. Müller. — Chir. Klinik: Vorst. Pf. Perthes. — Frauenklinik: Vorst. Pf. Mayer. — Klinik f. Gemüts- u. Nervenkrkhtn.: Vorst. Pf. Gaupp. — Augenklinik: Vorst. Pf. Steck. — Klin. f. Hals-, Nasen- u. Ohrenkrkhtn.: Vorst. Pf. Albrecht. — Hautklinik: Vorst. Pf. Linsler. — Kinderklinik: Vorst. Pf. Birk. — Zahnärztl. Inst.: Vorst. Pf. Peckert. — Philol. Sem.: Vorst. Pf. Schmid (geschäftsführender). — Deutsch. Sem.: Vorst. Pff. Schneider u. Bohnenberger. — Roman. Sem.: Vorst. Pf. Haas. — Engl. Sem.: Vorst. Pf. Franz. — Archäol. Inst.: Vorst. Pf. Watzinger. — Kunsthistor. Inst.: Vorst. Pf. v. Lange. — 25. Histor. Sem.: Vorst.: Pff. Wabl, Haller u. Weber. — Geogr. Sem.: Vorst. Pf. Uhlig. — Philos. Sem.: Vorst. Pff. Adlekes u. Grees. — Pädag. Sem.: Vorst. Doz. Deuchler. — Staatswiss. Sem.: Vorst. Pff. Fuohs, Sarterius, Wilbrandt, Pohl. — Völkerrechtl. Sem.: Vorst. Pf. Pohl. — Mathemat.-physikal. Sem.: Vorst. Pff. Maurer u. Hessenberg. — Physikal. Inst.: Vorst. Pf. Paschen. — Chem. Inst.: Vorst. Pf. Wislizenus. — Physiol.-chem. Inst.: Vorst. Pf. Thierfelder. — Inst. f. angew. Botan.: Vorst. Pf. Lehmann. — Astron. Inst.: Vorst. Pf. Rosenbergl. — Geol.-paläontol. Inst.: Vorst. Pf. Hennig. — Mineral-petrogr. Inst.: Vorst. Pf. Gessner. — Urgesch. Inst.: Vorst. Pf. R. Schmidt. — Botan. Inst.: Vorst. Pf. Ruhland. — Zool. Inst.: Vorst. Pf. Blochmann.

Akademische Vereinigungen*).

Commentwaffe: Korbschläger.

*Corps im K. SCV. (cf. I. a. 1): Tübinger SC.: Franconia, gest. 16. 2. 21, hervorgeg. aus d. L. Hohenlohia (gest. 1815, blau-weiß-orange), susp. 28. 8. 28 bis 7. 6. 30, Lebens-C. bis 23. 7. 57, beh. aufgelöst 26. 1. 1906 bis 22. 6. 06 [Zwischencorps 19. 4. bis 22. 6. 06: Hansea; weiß-rot-weiß, Ff. weiß-rot, P. Gold, weiße M.]. Moosgrün-rosa m. gold. P., Ff. grün-rosa-weiß mlt silb. P., moosgrüne M. Kartell m. Nassovia-Wü. u. Brunsviga-Gö. KH. s. 22. 7. 89: Oesterberg 16. — Rhenania, gest. 7. 7. 27, hervorgeg. aus dem C. Alemannia (gest. 7. 5. 25, blau-rot, P. Silber), aufgelöst 13. 5. 33 bis 17. 12. 34, 2. 12. 38 vereinigt m. d. C. Vandalia (gest. 1835, schwarz-blau-gold), susp. Anf. SS. 42 bis 15. 8. 43 u. Herbst 54, rek. 25. 2. 60 als Waffen-C., susp. Nov. 62 bis 6. 11. 64 u. WS. 78|77 bis 9. 4. 79. H. blau-weiß-rot (vor 1829: blau-weiß-grün), Ff. blau-

* Vgl. Nachtrag Seite 368.

rot, P. Silber, h. blaue M. (anfangs rote). Kartell m. Rheno-Guestphalia-Mst., Teutonia-Marbg. u. Isaria-Mch. EH. s. 7. 11. 86: Zollernstr. 3. — Suevia, gest. 10. 11. 31, aufgelöst Herbst 83 bis 6. 1. 35 u. Silber, Herbst 35 bis 13. 9. 36. Schwarz-weiß-rot, Fb. schwarz-rot, P. rote M. (anfangs schwarze). Kartell m. Guestphalia-Hei. EH.: Gartenstr. 12. — Borussia, gest. 22. 11. 70 als Vb., C. s. 1. 6. 77, im SC. s. 7. 8. 77. Schwarz-weiß-schwarz, Fb. schwarz-weiß, P. Silber, schwarze M. Kartell: Saxonia-Jenß. EH.: Oesterberg 12. — Chargen: X, XX, XXX.

***Burschenschaften** der Deutschen Burschenschaft (cf. I. a. 4). Tübinger Burschensch.: Germania, gest. 12. 12. 1818 als Arminia (schwarz-himmelblau-schwarz), s. 1818 B. Germania (schwarz-rot m. Gold-P.), 24. 11. 25 u. 1831 beh. aufgelöst, bestand als „Burschenerverein“ weiter, erneut 15. 1. 37 (ohne Farben), beh. aufgelöst 14. 3. 53, rek. 1854 als Normannia (schwarz-weiß-blau v. u.), susp. 54, erneut 57 als Vb. Tubingia (blau-gold-weiß v. u., M. blau), s. 5. 1. 65 B. Germania. Schwarz-gold-d. rot v. u. (s. Febr. 62), P. Gold, rote M. (anfangs schwarze), Fuchse tragen kein Band. Im Südd. Kartell (cf. Hei.). EH. s. SS. 96: Gartenstr. 1 u. 3; Kn.: Lustnau u. Weilheim. — Derendingia, gest. 21. 4. 77 als fr. Vg. norddeutscher Stud., WS. 77/78 schwarze Vb. m. bed. S., SS. 81 bis 1884 im Gothaer EC., s. 1881 e. W., s. WS. 88/89 u. S., s. 21. 1. 97 fr. s. 9. 6. 97 ren. B. im ADC., rez. Pfingsten 98. Rot-weiß-h. blau, Ff. blau-weiß-blau, P. Silber, schwarze M. (s. Pf. 97) u. Fm. (als Vb.: blau-weiß-rot, n. g.). Im Grün-weiß-roten Kartell (cf. Hannovera-Göttingen). EH. s. 9. 8. 05: Schloßberg; Exkn.: Derendingen. — PVh. m. d. Vb. Saxonia.

***Landmannschaften** im CLC. (cf. I. a. 5): Tübinger LC., Ghibellinia, gest. 22. 2. 45 als „Vb. der Waiblinger“ m. u. S. (hervorgeg. aus dem Kameralisten-V. u. d. Vb. Alemannia), s. WS. 47/48 L. Ghibellinia m. Couleur u. e. W., susp. SS. 61 bis 17. 2. 67, im Cob. LC. 1. 3. 68 bis 17. 6. 76 und 7. 1. 82 bis 6. 1. 96, im ALC. 17. 2. 1900 bis Pf. 06, in den Zwischenzeiten fr. L. Schwarz-gold-grün v. u., Ff. schwarz-grün v. u., P. Gold, d. grüne M. u. Fm. (bis 73 grüne Samt-M., zeitweilig schwarze M.). EH.: Gartenstr. 53; Kn. u. Br.: Krone. — Ulmia, gest. 6. 11. 40 als L., rek. 18. 12. 45 als Gesellsch. d. Ulmer, C. s. 8. 1. 61, susp. Ostern bis 11. 5. 63 und Nov. 63, rek. als L. 12. 7. 79; susp. 1882 bis 1. 7. 87, im LC. s. 1. 7. 87. Schwarz-weiß-gelb, Ff. schwarz-gelb, P. Silber, gelbe M. (bis 1848: schwarz-weiß-schwarz, weiße M.). Maturität. EH. s. 06: Quenstedtstr. 2. — Schottland, gest. 19. 11. 49 als nfr. Gesellschaft Marbacia (bed. Sat.), s. SS. 1850 Schottland, s. 22. 2. 56 fr., s. 75 fr. schl. Vb. m. e. W. u. Couleur, im CLC. adm. 27. 1. 02, rez. 1. 8. 1902. D. blau-gold-rot, Ff. blau-rot, P. Gold, d. blaue M. EH. s. SS. 1906: Schwabstr. 20.

***Turnerschaften** im VC. (cf. I. a. 6). VC-Tübingen: Hohenstaufia, gest. 10. 12. 78 als schwarze Vb. Gothland m. bed. S., s. 1. 2. 80 fr. Vb. Hohenstaufia, s. 16. 6. 81 e. W., s. 2. 3. 85 u. S., s. SS. 88 frachl. Vb., s. 15. 2. 98 im VC. H. grün-weiß-rot (s. 24. 4. 79), Fb. grün-rot, P. Silber, h. grüne M. EH. s. 15. 10. 02: Oesterbergstraße 18. — Straßburg, gest. 23. 5. 21. Schwarz-

weiß-rot v. u., Fb. weiß-rot-weiß, P. Silber, generalstabsrote M. Kn.: Neckarmüllerei.

* **Freischiagende Verbindung:** Eberhardina, gest. 18. 10. 84 als Einjähr.-Freiw.-Quartett, s. SS. 85 schwarze Vb. Eberhardina, s. 9. 12. 89 schl. Vb. m. e. W., s. 4. 7. 97 ftr. u. BM., T. s. 20. 11. 97, im VC. s. 28. 5. 98, vertagt 1914 bis 7. 1. 19, ausgetreten WS. 19/20. H. blau-weiß-schwarz, Ff. blau-schwarz, P. Silber, h. blaue M. u. Fm. EH. s. 1906: Biesingerstr. 12.

* **Burschenschaft im ADB.** (cf. I. b. 1): Palatia, gest. 12. 12. 78 als schwarze Gesellsch. Palatia m. bed. Sat. (entst. aus einem SS. 78 gest. Stammtisch „zur Pfalz“), s. 22. 11. 81 Vb., s. 22. 1. 1900 u. S., s. 3. 3. 00 ftr., s. WS. 01/02 fr. schl. Vb. m. e. W. (01 bis 06 BM.), susp. SS. 05 bis WS. 05/06, s. 15. 10. 05 B. u. Ren. im ADB., rez. 4. 6. 06, s. SS. 19 VM. Violett-weiß-rot (bis Ende SS. 05 Ff. violett-weiß-violett u. Fm.), P. Silber, violette M. Maturität. EH. s. 24. 7. 1910: Schwabstr. 14; Exkn.: Lustnau. Waffen-Vh. m. Zollern u. Arminia.

* **Sängerschaft im Weim. VDS.** (cf. I. b. 2): Zollern, gest. 29. 6. 79 als schwarze Vb. m. bed. S., susp. 1894, rek. Ende WS. 97/98 durch das Ak. Doppelquartett (gest. SS. 96) als ftr. AGV. m. u. S., im CC. s. 17. 7. 97. Schwarz-weiß-h. grün, Ff. grün-weiß-grün, h. grüne M. u. Fm. Waffen-Vh. m. Palatia u. Arminia; PVh. (VM.) m. Thuringia-Heidelberg. Kn.: Melanchthonstr. 2.

Schlagende nichtfarbentr. Verbindungen: a) im Miltenberger Ring (cf. I. c. 6): * Saxonica, gest. 2. 5. 74; o. A.; weiße e. W.; BM. EH.: Schloßberg 33. PVh. m. d. Tüb. Burschenschaft. — b) im Rothenb. VSV. (cf. I. c. 5): * Lichtenstein (Stiftsverb.), gest. 20. 6. 73. Blau-weiß, n. g. EH. s. WS. 08/09: Oesterberg; Exkn.: Krone in Pfullingen.

* **Ak. Turnverbindung im ATB.** (cf. I. c. 2): Arminia, gest. 25. 4. 87 als ATV. Tüb., s. 2. 8. 87 im ATB., s. 15. 3. 92 Arminia, s. SS. 95 e. W., s. SS. 11 Vb. H. rot-weiß-karminrot, P. Silber, Schl. EH.: Neckarhalde 35. Waffen-Vh. m. Zollern u. Palatia.

* **Sängerverbindung im SV.** (cf. I. c. 1): Ak. Musikal. Vb. Stochodorphia, gest. 15. 1. 57 als Gesellschaft (Stiftsverb.). Schwarz-weiß-rot, n. g. EH. s. 1906: Hirschauerstr. 18.

* **Verein Deutscher Stud.** im Kyffhäuserverb. (cf. III. i. 1), gest. 28. 7. 83 (offiz. Stiftungstag 18. 7. 83). Schwarz-weiß-rot, n. g. E. W. Casino: Hanskarle, Kaiserstr. 2.

Farbentr. Verbindungen m. bed. Sat. u. Sittlichkeitsprinzip: * Königsgesellschaft (Roigel), gest. 28. 10. 38 als Stiftsgesellsch. (hervorgegangen aus d. losen burschenschaftl. Vg. der Königsstiftler), susp. 42 bis WS. 42/43 u. 44 bis VII. 44, vertagt. Schwarz-gold-rot, Ff. rot-gold-rot, P. Gold, d. rote M. u. St. EH.: Burgsteige 20. — * Normannia, gest. 30. 11. 61 (als Fortsetzung der 27. 8. 41 gest. Stiftsverb. Nordland). D. rot-gold-weiß, Ff. rot-weiß, P. Gold, weiße M. EH. s. 5. 8. 06: Oesterberg, Staufenstr. 21.

Nichtfarbentr. Verbindungen: a) im Tübinger schwarzen Verband m. bed. Sat.: * Stuttgardia, Gesellschaft, gest.

30. 11. 69; o. A. EH.: Oesterberg 14. — *Igel, Vb., gest. 1. 5. 71; o. A. EH.: Schloßberg. — *Virtembergia, Vb., gest. 24. 5. 73, anfangs Olympia. Schwarz-rot, n. g. EH.: Schloßberg. — b) freie: *Rothenburg, Gesellschaft, gest. 12. 11. 1880 (Stiftsvb.). Bed. Sat. EH. s. Anf. SS. 10: Schloßberg 23. — *Luginland (Stiftsvb.), gest. 11. 6. 73, hervorgeg. aus der religiösen Stiftsverb. Pia; ohne Satisf., o. A.; MV. EH.: Wielandstr. 9.

Nichtkonfessionelle Verbindungen m. MV.: a) *Wingolf (cf. II. d. 1), gest. 9. 6. 64, s. Pf. 64 im WB., susp. Ende SS. 88 bis WS. 88/89, 1906 verschmolzen mit dem Alt-Wingolf (27. 6. 06 abgetrennt, umgekehrte Farben, weiße M.). Schwarz-weiß-gold, Ff. schwarz-gold (s. WS. 05/06), P. Silber, schwarze M. (zu Anfang u. s. 1. 7. 06; in-between weiße M., i. S. weiße St.). EH. s. 27. 2. 94: Gartenstr. 38. — b) im SB. (cf. II. d. 2): *Stud.-Vb. Nicaria, gest. 15. 7. 93 als Vg. „Tübinger Kreis“ (hervorgeg. aus d. Uttenreuther-Quartett, gest. WS. 88/89), s. SS. 95 christl.-deutsche Stud.-Vb. Nicaria, s. 28. 7. 96 FVh. zum SB., ftr. s. 21. 5. 98, im SB. s. 27. 7. 98. Blau-weiß-gold, P. Gold, blaue M. EH.: Neckarhalde 44; Exkn.: Schwärzloch.

Kathol. farbentr. Verbindungen m. MV. im CV. (cf. II. e. 1): *Guestfalia, ak. Stud.-Vb., gest. 31. 10. 59 aus einer Theol.-Gesellschaft als Rhenania (blau-weiß-rot, Bz.; MV.), s. 27. 2. 60 Borussia (schwarz-weiß-schwarz), ftr. s. 3. 11. 60, susp. SS. 62 bis 1. 12. 62, s. 5. 8. 63 Guestfalia, s. 3. 5. 64 kathol. Prinzip, 7. 1. 70 bis SS. 70 nfr., vertagt 24. 1. 1917. D. grün-weiß-schwarz (s. 5. 8. 63), Ff. grün-weiß, P. Silber, d. grüne M. u. Fm., auch weiße St. (bis 27. 2. 71 weiße M.). EH. s. 1. 6. 08: Staufenstr. 25. X, XX, XXX, XXXX. — *Cheruskia, gest. 8. 12. 55 als Unitas, susp. 8. 12. 61. rek. SS. 02 als Kränzchen, s. 6. 7. 04 Unitas (offiz. Stiftungsdatum), bis 25. 8. 11 im Unitasverband, s. WS. 04/05 U.-Cheruskia, s. 6. 9. 11 im CV. als fr. Vg., s. 18. 10. 11 ftr. Vb. Cheruskia, 12. 8. 12 im CV. rez. Orange-weiß-h.blau, Fb. orange-blau, P. Silber, orange M. (als Unitas-Ch. gold-weiß-h.blau, n. g.). Kn.: Hanskarle; Br.: Gold. Ochs.

Kathol. nichtfarbentr. Vereine m. MV.: a) im KV. (cf. II. e. 2): *Alamannia, gest. 14. 2. 71 als Tüb. kath. Stud.-V. [hervorgeg. aus dem 14. 1. 64 gest. „Kath.-ak. Lese-V.“], im KV. s. 7. 2. 72, susp. 6. 3. 72, rek. WS. 72/73 (19. 1. 72 offiz. Stiftungsdatum), s. 27. 5. 73 Alamannia. Schwarz-weiß-blau, n. g. EH. s. Pfingsten 04: Biesingerstr. 15. — b) Gesellschaften der kathol. Conviktoristen im Wilhelmsstift: Danubia, gest. 18. 6. 48. Rot-weiß-grün, Bz. Kn.: Felsenkeller. — Hercynia, gest. 18. 6. 48. H. rot-weiß-h.blau, Bz. Kn.: Brauerei Marquardt. — Guelfia, gest. 30. 11. 70. H. rot-gold-h.blau, P. Gold. Kn.: Schloßbrauerei. — c) im Hochland-Verband (cf. II. e. 5): Hochland. — d) im Unitas-Verband (cf. II. e. 3): Unitas, gest. 8. 12. 55, susp. 8. 12. 61, rek. als Kränzchen SS. 02, s. 6. 7. 04 Unitas, s. WS. 04/05 U.-Cheruskia (gold-weiß-h.blau, n. g.), susp. 25. 8. 11.

Jüd. Verb. m. MV. im KJV. (cf. II. g. 1): Achduth, Gruppe) gest. S. 19.

Turn- u. Sportvereine: Ak. Ski-V., e. V., nicht korp. Eigene Skihütte auf den Kniebis in Schwarzwald. — Ortsgr. d. Schwäb.

Alb.-V. — **Sekt. d. Deutsch.-Österr. Alpen.-V.** — **Ak. Schneeschuh.-V.** (s. 1. 1. 08 Mitgl. des Schwäb. Schneeschuhbundes). **Adr.:** Kommerelle. — **Ak. Abt. d. Spiel.-Vg. Tübingen e. V.** (im ASB., cf. IV. 10).

Wissenschaftl. Vereine: **Ak.-Theol. V. Wartburg**, gest. 16. 12. 76, susp. SS. 79 bis 28. 5. 80 u. SS. 82 bis 10. 11. 82, s. 86 korp., susp. WS. 90/91 u. 29. 5. 91, rek. 28. 4. 10 als Wartburg, s. SS. 14 ftr., susp. **Violett-weiß-grün**, **violette M. Bed. Sat. Im Eisenacher Kartell** WS. 77/78 bis 79 u. s. 17. 2. 90 (cf. IV. k. 1). — **Ev.-Theol. Stud.-V. Wittenberg**, gest. 28. 2. 1905, s. 1913 Wittenberg, susp. WS. 13/14 bis Ostern 1914. **Grün-weiß-gold**, **P. Gold**, **Bz. Im Leipz. Kartell** (cf. III. k. 2) s. 1905. **Kn.:** Silberburg, Am Markt. — **Naturw. V.**, gest. 10. 11. 73. — **Math.-physikal. V.**, gest. WS. 84/85, bis 91 im Arnstädter Verband. **Kn.:** König Karl. — **Ak. Stenogr.-V. Gabelsberger**, gest. 10. 11. 99, nichtkorp. (Verb. cf. III. h. 10). — **Ak. sozialwissensch. V.**, gest. 1. 7. 90 als Staatswiss. V., rek. 11. 6. 1909; nichtkorp. **Lokal:** Museum.

Studentinnen-Verein: a) **Deutsche Christl. Vereinig. Stud. Frauen** (cf. VI. 2), gest. 1910. **Lokal:** Oesterberg 2. — b) im **VStD.** (cf. VI. 1): **V. Tübinger Studentinnen**, gest. 28. 7. 1910, im **VStD.** s. 1911. **Heim:** Oesterberg 1 $\frac{1}{2}$. — c) im **Verb. d. kathol. Studentinnenvereine** (cf. VI. 3): **Hohenberg**, gest. 29. 7. 1916, s. 25. 11. 16. im **VKSt. Silber-rot.** **Lokal:** Hotel Ochsen.

Freideutsche Vereinigungen (cf. V.): **Vg. Freideutscher Studierender**, gest. Anf. 1919. **Nichtkorp.** (auch Studentinnen). —

Sonstige Vereine: a) **Deutsche Christl. Stud.-Vg.** (cf. IV. 1), gest. 1891. **EH. s. 1908:** Oesterbergstr. 2. — **Bibelkreis**, gest. 1879, korp. **EH.:** Frondsbergstr. 17. — **Ak. Missions- u. Gustav Adolf.-V.**, gest. 11. 11. 1868, erneut 29. 4. 81. **Br.:** **Ev. theol. Stift.** (cf. IV. 2). — **Elsaß-lothr. Stud. - Bund** (cf. IV. 14). — **V. ausländischer Stud.** (cf. IV. 7) **gegr. SS. 1919.** **Br.:** **Studentenheim.** — **Stud.-Soziale Arbeitsgemeinschaft.** (cf. IV. 11), **gegr. SS. 1920.** **Br.:** **Ev. Stift.** — **Genossensch. freiwill. Krankenpflger**, gest. 1891. — **Wohltätigkeits-V. d. Stud.**, gest. 1834. — **Kathol.-ak. Missions V.**, gest. 11. 11. 1911. **Br.:** **Wilhelmstift.** — **Kathol. Missionszirkel**, gest. SS. 12. — **Ak. Bonifatius.-V.** (cf. IV. 4). **Adr.:** **Wilhelmstift.** — **Ak. V. f. Volksunterrichtskurse.** **Br.:** **Hanskarle** (cf. IV. 12). — **V. deutscher stud. Kolonisten**, **gegr. SS. 1920**, **Vg. der Kolonisten aus dem ehemal. Rußland auf nationaler Grundlage.** **Lokal:** **Hanskarle.** — **Verband alkoholenhaltssamer Stud.**, **gegr. SS. 1914.** **Interkorp.** — **Ak. Musik.-V.** — **Ak. Streichorchester.** — **Anthroposoph. Stud.-Gruppe** (cf. IV. 16).

Fachschaften (cf. VIII): **Klinikerschaft**, **gegr. 15. 1. 81.** **Kn.:** **Ratsstube.** — **Vorklinikerschaft**, **gegr. WS. 18/19.** — **Vg. d. Stud. d. Zahnheilkunde** (cf. IV. 17). — **Ev. Theol. Arbeitsgemeinschaft.** **Adr.:** **Ev. Stift.** — **Kathol. Theol. Fachschaft.** **Adr.:** **Wilhelmstift.** — **Chemikerschaft.** — **Juristensch.** **Staatswissensch. Fachschaft.** — **Philologensch.** —

Naturw. math. Fachschaft. — Pharmazeutenschaft.
Lokal: P. Marquardt.

Partei-Polit. Vereinigungen: Stud.-Gruppe d. württemb. Bürgerpartei. Lokal: Schlagenhauß. — Deutschdemokr. Stud. Gruppe. — V. deutscher Stud. jüd. Glaubens (Ak. Ortsgr. d. Zentral-V. deutscher Staatsbürger jüd. Glaubens) gegr. WS. 20, hervorgeg. aus d. Bund jüdischer Frontsoldaten. — Sozialist. Stud.-Gruppe. — Fr. Vg. sozialist. Stud., SS. 19 aus der vorhergehenden ausgeschieden (linksradikal-kommunistisch).

Der Allgemeine Studentinnenverband ist ein Zweckverband aller stud. Frauen Tübingens. Die dem Ausschuß vereinigter Tübinger Corporationen (A. v. T. C.), der die Wahrung der gemeinsamen Interessen der ihm angeschlossenen Korporation bezweckt, angehörenden Korp. sind vorstehend mit * bezeichnet.

Der Hochschulring deutscher Art, wurde 15. 3. 1919 gegr. als Nationaler Stud.-Bund, s. 15. 12. 20 als solcher im Deutschen Hochschulring, s. 22. 2. 21, Hochschulring deutscher Art.

WS. 12/13 hat sich ein Waffenring der bestimmungschlagenden Korporationen gebildet zwecks Einschränkung von Realinjurien und einheitlichen Vorgehens in Waffenangelegenheiten. Ihm gehören an die Corps, Burschenschaften (DB.), Landsmannschaften, Turnerschaften u. die schwarze Vb. Saxonia; er ist Mitglied des Allg. deutschen Waffenrings. — Der SS. 1913 gegründete „Waffenring d. unbed. Satisf. gebenden Korporationen“ (ohne BM.) besteht aus ATVbg. Arminia, B. Palatia u. Sängersch. Zollern.

Der s. 11. 11. 1918 bestehende Allgemeine Stud.-Ausschuß geht hervor aus allg., geheimen direkten Wahlen innerhalb der 7 Fakultäten. Die Stud. jeder Fakultät wählen 2 Vertreter, die stärkste Fak. bekommt noch einen weiteren Vertreter. Amtsdauer des AStA. 1 Semester. Von ihm eingesetzte Ausschüsse u. Ämter: Verfassungsaussch., Presseamt, Wohnungsamt, Sportsamt, Kriegsteilnehmeramt, Ausländerausschuß, Vortragsamt, Ausschuß f. Hochschulreform, Aussch. f. staatsbürgerl. Erziehung, Ausschuß f. Stipendienwesen der deutschen Studentenschaft. Durch Verfügung des Württemb. Ministeriums des Kirchen- u. Schulwesens v. 18. I. 1921 ist die Studentensch. d. Univ. Tübingen staatl. annerkannt und verfassungsmäß. Glied der Univ.

WÜRZBURG.

Imm. matr.: 42 *M* von angehend. Stud., sonst 88,50 *M*; Exmatr.: 4,40 *M*. Vorlesungen (Belegen, Honorare, Stundung) wie in Erlangen. — Lesehalle: in der Univ.-Bibliothek, doch können Studierende Mitglieder in der Harmonie werden, wo u. a. die wichtigsten Zeitungen und Zeitschriften des In- und Auslandes

ausliegen. — Wohnungen: Auskunft in der Universität. Preis ca. 75 *M* monatl., Heizung u. Beleuchtung nach Verbrauch. Mediziner wohnen am besten in der Nähe der Julius-Promenade.

Julius-Maximilians-Universität.

Gestiftet 1402, erneut 1582.

Beginn der Vorlesungen 21. Oktober.

Rektor: Wessely (med. Fak.). — *Dekane*: Zahn, Piloty, Manasse, Jiriozek.

I. Theologische Fakultät.

Dekan: Jos. Zahn.

Pff. ord.: Valent. Weber (1.4.58) Markus-Ev. 4p.; Einlfg. ins N. T. 2pg.; Blicke ins Urchristent. 1ö. — Seb. Merkle (28.8.62) Kirchengesch. (Zeitalt. d. Humanism. bis z. frz. Revolut.) 4p.; Sem. (kirchl. Zustände am Vorabend d. Reformat.) 1m. 2pg. — Jos. Zahn (20.6.62) Dogmat. I (Gottesl.) 5p. — Osk. Braun (6.1.62) Patrol. (vornizän. Väter) 3p.; Liturg. 3p.; Sem. (Tertullians Apologeticum) 1pg. — J. Hehn (4.1.73) Jeremias 4p.; hebr. Grammat. 2p.; d. weltgesch. Bedeutg. d. israelit. Relig. 1ö. — Frz. Giffmann (22.9.65) Kirchenr. I (Verfassg. d. Kirche) 6p.; Kirchenr.-Quellen 2pss. — L. Ruland (16.9.73) allg. Moralth. 4p.; Ethik d. Geschlechtsleb. 1p.; moralth. Sem. pg.; homilet. Sem. 1p. — Gg. Wunderle (21.9.81) Apolet. 4p.; Hauptfrag. d. Relig.-Vergleichg. 2p.; d. Relig. als seelisch. Erlebnis 1ö.

Doz.: F. Stummer, Jesaias 40—66 im Lichte d. keilschriftl. Lit. 1p.; Uebgn. z. Textgesch. d. Psalmen 1pg.

II. Rechts- u. staatswissenschaftliche Fakultät.

Dekan: R. Piloty.

Pff. ord.: Gg. v. Schanz, Exz. (12.3.53) Nat.-Oekon., allg. Tl. 5p.; Finanzwiss. 5p.; volksw. Sem. 1pg. — E. Mayer (22.1.62) dtsh. Rechtsgesch. u. Institution. d. dtsh. Privatr. 6p.; Uebgn. (bürgerl. R. u. Handelsr.) 1m. 2pss.; Handelsr. 6p.; Gesch. d. polit. Ideen 1ö. — F. Oetker (6.5.54) Strafprozeßr. 5p.; Strafr. (Gesch. u. allg. Tl.) 5p.; Zwangsvollstreckg. 2p. — Chr. Meurer (20.1.56) kathol. u. evang. Kirchenr. 4p.; Versailler Friedensvertr. 1m. 2p. — R. Piloty (1.9.63) Reichs- u. Landestaatsr. 5p., Uebgn. (Staats- u. Verwaltgsr.) 1m. 2pss.; polit. Sem. 2. — Hugo Kress (30.10.74) R. d. Schuldverh. 5p.; Familien- u. Erbr. 5p. — Heiner Schanz, Zivilprozeßr. (ohne Zwangsvollstreckg.) 5p.; Sachenr. 4p.; Uebgn. (bürgerl. R.) 1m. 2pss.

Pf. hon.: Jos. Freisen (19.4.53) kirchl. u. staatl. Eher. 2p.

Doz.: K. Sauer, bürgerl. R., allg. Tl. p.

III. Medizinische Fakultät.

Dekan: P. Manasse.

Pff. ord.: M. Hofmeier (28. 1. 54) geburtsh.-gynäkol. Klin. 5p.; geburtsh.-gynäkol. Untersuchungskurs 2p.; geburtsh. Operat.-Kurs 4 pss. — K. Bernh. Lehmann (27. 11. 58) Hyg. I. 4 p.; Kurs d. hyg. Untersuchgs.- u. Beurteilungsmethdn. m. hyg. Kolloqu. 1m. 3 pss.; Arbtt. im Inst. f. vorger. Med. pg., f. vorger. Nichtmed. pss. — Konr. Rieger (28. 3. 55) psychiatr. Klin. 2m. 2p. — M. v. Frey (16. 11. 52) Physiol. d. Ernährg. 5p.; physiol. Uebgn. (m. Ackermann u. Hoffmann) 2m. 2p.; physiol. Untersuchgn. pg. — Mart. Benno Schmidt (23. 8. 63) spez. pathol. Anat. 5p.; pathol.-anat. Demonstr.- u. Sektionskurs 5p.; Labor.-Arbtt. f. Geübt. pg. — F. König (30. 5. 66) chir. Klin. u. Poliklin. 5p. — H. Braus (15. 8. 68) (Heidelb.) Anat. d. Mensch. I 4p.; Demonstr. 1m. 3p.; Präparierübgn. (m. Lubosch u. Vogt) tägl. pss.; mikrosk. Kurs (m. Stöhr) 1m. 3p. — K. Wessely (6. 4. 74) ophthalmol. Klin. u. Poliklin. 3p.; Funkt.-Prüfng. d. Auges u. Augenspiegelkurs (m. Köllner) 1m. 2p., Labor.-Arbtt. f. Vorger. tägl. pg. — O. Seifert (9. 12. 53) (Rhino-Laryngol.) i. R. — F. Helfreich (17. 7. 42) (Gesch. d. Med.) dgl. — W. Kirchner (19. 8. 49) (Otol.) dgl. — P. Manasse (14. 3. 66) Klin. d. Ohren-, Nasen- u. Kehlkopfkrrkhtn. 3p.; Oto-, Rhino- u. Laryngosk. f. Anf. 2 pss. — Ferd. Flury (21. 5. 77) exp. Pharmakol. I 4p.; m. Schübel: Arbtt. im Inst. tägl. pss., Kolloqu. 1pg., Prakt. d. exp. Pharmakol. 2m. 2 pss. — K. Zieler (4. 1. 74) Klin. u. Poliklin. d. Haut- u. Geschl.-Krrkhtn. 3p.; Erkenng. u. Behdlg. d. Trippers $1\frac{1}{2}$ p., d. Haut- u. Geschl.-Krrkhtn. 3 pss.; Labor.-Arbtt. tägl. pg. — J. Rietschel (11. 9. 78) Klin. u. Poliklin. d. Kinderkrrkhtn. 3p.; Physiol. u. Pathol. d. Ernährg. d. Säugl. 2p. — Gg. Sticker (Münster i. W.) Gesch. d. Med. I 6ö.; Seuchenl. auf gesch. Grundlage 2p. — W. Lubosch (28. 3. 75) topogr. Anat. d. Brust, d. Bauches u. d. unter. Extremit. 4p.; topogr. u. angew. Anat. f. Klinizist. 4p.; s. a. Pf. ord. Braus. — NN, med. Klin. 5p.; klin. Visite 1ö.

Pff. ext.: R. Geigel (4. 6. 59) physikal. Heilmethdn. 1p.; spez. Pathol. u. Ther. 4p. — Jul. Stumpf (30. 6. 56) gerichtl. Med. f. Med. u. Jur. (f. letzte Sem.) 2p.; gerichtl. Sektionen g. — Gg. Burokhard (15. 5. 72) geburtsh.-gynäkol. Sem. 2p. — Andr. Michel (14. 8. 61) zahnärztl. klin. Prothesenkde. tägl. pss.; Zahn- u. Mundkrrkhtn. 3 pss.; zahnärztl. Poliklin. 6 pss.; Kolloqu. 1ö. — E. Magnus-Alsleben (10. 7. 79) med. Poliklin. 3p.; poliklin. Visite 1ö.; Stoffwechsellkrrkhtn. 1ö. — Mart. Reichardt (17. 8. 74) Einf. in d. Psychiatr. 2p.; Unfallkde., Sozialgesetzgeb. u. Gutachterstätigt. 1m. 2pg.; Arbtt. im Labor. tägl. pg. — Dankwart Ackermann (11. 11. 78) spez. physiol. Chem. d. tier. Gewebe u. Flüssigktn. 1m. 2p.; Einf. in d. Biochem. (Prakt.) 2m. 2p.; physiol.-chem. Labor. ganztg. pss.; s. a. Pf. ord. v. Frey. — H. Lüdke (10. 11. 79) pathol. Physiol., II 1-2g.; Immunit. u. Infekt.-Krrkhtn. 1g. — Hans Köllner (3. 4. 81) Anat. u. Physiol. d. Auges u. d. Sehbahn 1p.; s. a. Pf. ord. Wessely. — P. Hoffmann 1. 7. 84) tierphysiol. Prakt. 2 pss.; s. a. Pf. ord. v. Frey. — J. E.

Schmidt (12. 6. 80) (Chir.) beurl. — **L. Jacob** (4. 3. 81) (inn. Med.) dgl. — **R. Hagemann** (28. 6. 82) chir. Propädeut. 4 p.; allg. Chir. 3 p. — **Konr. Port** (24. 10. 67) Orthop. d. prakt. Arztes 2 p.; orthop. Operat.-Lehre 1 pg.; Kurs d. Massage u. Heilgymnast. 2 pss.

Pf. hon.: **Frz. Hofmeister** (physiol. Chem.) kündigt später an.

Doss.: **K. Baerthlein**, üb. Infekt.-Krkhtn. u. Seuchenbekämpfung. 1 ö. — **E. Leupold**, spez. Pathol. f. Zahnärzte 2 p.; mikrosk. Kurs f. Zahnärzte (m. Kirch) 2 p. — **W. Nonnenbruch**, Auskultat. u. Perkuss. f. Anf. 2 p.; klin.-chem. u. mikrosk. Untersuchungsmethdn. 2 p. — **Walt. Vogt**, Skelett- u. Muskelsyst. d. Mensch. 5 p.; Repetit. d. Anat. f. Teiln. d. II. u. III. Präparierkurs. 2 p. — **E. Seifert**, Chir. d. Mundhöhle, f. Zahnärzte 2 p.; Fraktur. u. Luxat. 2 p. — **Eug. Kirch**, üb. Geschwülste 1 p. — **Phil. Süßmann**, Schulhyg. 1 p. — **Alf. Förster**, interne Röntgendiagnost. 2 p.; Auskultat. u. Perkuss. f. Geübt. 2 p.; Kolloqu. 2 p.; Kurs d. urol. Diagnost. 1 p. — **Hans Müller**, Theor. d. Plombierens 2 pss.; Zahnfüllgsmethdn. tägl. pss.; zahnärztl. Operat.-Kurs p; mikrosk. Anat. d. Zähne 2 pss. — **Phil. Stöhr**, d. Zelle im Lichte exp. Forschg. 1 pss. — **Konr. Schübel**, Pharmakol. d. Wassers u. d. Salze 1 p.

Assist.: **Dr. Sophie Weck**, Gesch. d. Zahnhkde. 1 pss.; Phantom-Extrakt.-Kurs 1 pss.; Röntgenkurs 2 pss.

IV. Philosophische Fakultät.

Dekan: **O. Jiriczek**.

a) Philologisch-historische Sektion.

Pff. ord.: **Jul. Jelly** (28. 12. 49) d. brit. Kolonialreich in Indien 1 p.; Böhrlings Sanskr.-Chrestomathie 2 pg.; Avesta 2 pg. — **Th. Hesser** (28. 9. 51) bayer. Gesch. 4 p.; Karl. Gr. 1 ö.; Sem.-Uebgn. (Mittelalt.) 1 m. 2 pg. — **Ant. Chroust** (10. 3. 64) Außenpolit. d. dtsh. Reiches 1871—1914 4 p.; westeurop. Gesch. (Zeitalt. d. Gegenreformat. u. d. Absolutism.) 2 p.; Sem.-Uebgn. (ält. Gesch.) 1 m. 1 pg. — **Jul. Kaerst** (16. 4. 57) griech. Gesch. (bis auf Alexand. d. Gr.) 4 p.; polit. Theor. u. Strömgn. d. Gegenw. in gesch. Beleuchtg. 1 ö.; althistor. Sem. (Uebgn.) 1 m. 2 pg. — **Primus Lessiak** (5. 3. 78) dtsh. Formenl. 4 p.; Anf. d. dtsh. Schrifttums 2 p.; dtsh. Sem. (mhd. Texte) 1 m. 2 pg. — **K. Mosius** (21. 3. 66) Gesch., Aufgab. u. Methode d. klass. Philol. 4 p.; philol. Sem. (Properz.) 1 m. 2 pg. — **Heinr. Bulle** (11. 11. 67) griech. Kunst v. d. Perserkr. bis zu Alexand. d. Gr. 4 p.; griech. Götterideale 1 ö.; archäol. Sem. (Uebgn.) 1 m. 2 pg. — **O. Jiriczek** (11. 12. 67) histor. engl. Lautl. (Vokalismus.) 4 p.; viktorian. Dichter 1 p.; Shakespeares Sommernachtstraum (Sem.) 1 m. 2 pg.; — **K. Marbe** (31. 8. 69) Syst. d. Philos. 4 p.; Experim. u. Demonst. z. Einlgt. in d. Philos. 2 p.; psychol. Prakt. 6 m 3 pss.; Anltg. z. selbst. wiss. Arbten. f. Vorger. tägl. pss. — **Walt. Kähler** (19. 7. 77) geistige u. lit. Strömgn. in Frankr. seit 1870 4 p.; Dante 1 p.; Dantes Divina Commedia (Sem.) 1 m. 2 pg. — **Engelbr. Drerup** (11. 2. 71) Verfassgsgesch. u. Staatsaltertümer d. Griech. 4 p.; phil. Sem. (Aristoteles *πολιτεία* 'Αθηναίων) 1 m. 2 pg.; — **W. Havers**, Grundfrag. d. Sprachlebens 1 m. 2 pg.; got. Grammat. II 2 p.; alt-

bulgar. (kirchenslav.) Grammat. I 1 p.; griech. Dialektinschrift. 1½ pg. — M. Strock (18. 10. 73) klass. arab. Grammat. 2 p.; Assyrl. Einf. ins Sumerische u. Lekt. bilinguer Texte 1 m. 2 pg.; arab. od. syr. Texte 2 p. — Hub. Roetteken (8. 7. 60) dtseh. Lit. v. Beginn d. Sturm- u. Drangperiode bis z. Ende d. Jahrhundert. 4 p.; Sem.-Uebgn. (Schillers Wallenstein) 1 m. 2 pg. — F. Knapp (29. 10. 70) d. Sieg d. Malerisch. in Hochrenaiss. u. Barock (v. Lionardo bis Rembrandt) 3 p.; Anltg. z. Kunstkrit. 1 p.; Uebgn. röm. u. Renaiss. 1 m. 2 pg. — NN, Sophokles' Aias 4 p.; Sem.: a) Lekt.. b) lat. Stilübgn. 2 pg., c) lat. Ergänzungskurs 1½ p.

Dozz.: Ant. Prandtl, Wirtschftspsychol. 1 p.; Besprechg. Platonisch, Dialoge 1 pg. — Walt. Fisoher, engl. Sem., prakt. Abt. 2 pg.; f. Lehramtskand.: Interpret.-Uebgn. an e. modern. Prosaautor 2 pg.; Chaucer 2 p. — Pf. Gg. Hook, West-u. Süd-Deutschland z. Römerzeit 2 p.; Führgn. — Edm. Wegand, röm. u. frühchristl. Skulptur m. Uebgn. 2 p. — Jos. Martin, Apuleius Amor u. Psyche 2 p.; griech. Stilübgn. u. kursor. Lekt. f. Anf. 2 pg. — Adalb. Hämel, Einf. in d. roman. Philol. 2 p.; Uebgn. z. vergl. roman. Grammat. (Prosem.) 1½ pg.: span. Lit. 1 ö.. span. Uebgn. 1 p. — G. Soyter, Sprachkomödie *Baβυλωνία* d. Byzantios u. d. Dialekte d. Neugriechisch. 1 p.; altgriech. Anf.-Kurs. 4 p.

Lektt.: Jos. Vernay, la Province franç. 2 p.; frz. Lekt. 2 p.; roman. Sem., prakt. Arbnt. f. Anf. u. Vorger. je 1 m. 2p. — Hans Freihen, Sprech-, Sprachtechn., Sprachmelodie 2 p.; prakt. Uebgn. 3 p.; d. künstler. Votr. 1 p.

b) Naturwissenschaftlich-mathematische Sektion.

Pff. ord.: Jak. Beckenkamp (20. 2. 55) Mineral., spez. Tl. 4 p.; geom. Kristallogr. m. Uebgn. 1 m. 2 p.; Anltg. z. selbst. Arbnt. f. Vorger. pss. — Gg. Rost (26. 2. 70) Anwendgn. d. Diff.-Rechng. auf d. Theor. d. ebenen Kurv. 4 p.; polit. Arithm. 4 p.; Uebgn. dazu 1 m. 2 pg.; mathem. Prosem. 24 p.; Anltg. z. selbst. wiss. Arbnt. pg. — R. Sapper (6. 2. 66) Morphol. d. Erdoberfl. 4p.; Charakterist. d. Tropen 1 ö.; Klimatol. 1 pg.; Kolloqu. (d. Deutsch. im Ausland) 1 pg. — Ed. v. Weber (12. 5. 70) analyt. u. synthet. Geom. d. Kegelschnitte 4p.; Sem.-Uebgn. dazu 1½ pg.; Integr.-Rechng. 2 m. 2 p.; Uebgn. dazu 1 p. — O. Dimroth (28. 3. 72) Exp.-Chem. I (anorg.) 5 p.; m. Emmert u. Skraup: anorg.-chem. Prakt. ganz- u. halbtg. pss., chem. Prakt. f. Med. u. Zahnärzte 1 m. 4; m. Skraup u. Goldschmidt: org.-chem. Prakt. gantztg. pss.; m. Emmert, Halban, Skraup u. Goldschmidt: Anltg. z. selbst. Arbnt. tägl. pss., chem. Kolloqu. pg. — Hans Kneip (3. 4. 81) Grundz. d. Botan. 5 p.; m. Harder: mikrosk. Prakt. f. Anf., I. Kurs 1 m. 4 p., botan. Prakt. f. Vorger. halbtg. pss., mikrosk. Drogenprakt. 1 m. 3 pss.; Mikrosk. d. Nahrge.- u. Genußm. 1 m. 3 pss., Anltg. z. wiss. Arbnt. gantztg. pg. — Wald. Schleip (26. 7. 79) allg. Zool. u. wirbellose Tiere 5p.; Stammesgesch. d. wirbellos. Tiere 2 p.; m. v. Ubisch: zool.-mikrosk. Kurs f. Anf. 1 m. 3 pss., zool. Prakt. f. Geübt. tägl. pss., Anltg. z. wiss. Arbnt. tägl. pg., Kolloqu. pg. — H. Pauly (18. 7. 70)

Kohlenhydrate 1 p.; Anltg. z. selbst. Arbth. gantg. pss. — Rud. Weinland (22.11.65) (Tübing.) Arzneistoffe, anorg. Tl. 2 p.; Chem. d. Nahrungsm. 2 p.; Nachweis v. Giften 1 p.; quantit. Prüf. d. Arzneistoffe 1 pg.; Gärindust., Rohrzucker- u. Seifenfabrikat. 1p.; chem. Prakt. tägl. pss.; chem.-pharmaz. u.nahrungsm.-chem. Prakt. tägl. pss.; Anltg. z. selbst. Arbth. gantg. pss. — **MM**, Exp.-Phys. 4 p.; Anltg. z. selbst. Arbth. tägl. pss.; phys. Uebgn. (m. Glaser) f. Naturwiss. 6 p., f. Med. 2 p.

Pff. ext.: Em. Hilb (26. 4. 82) Diff.-Gleichgn. 2m. 2 p.; Algebra 2 m. 2 p. — F. Harms (7. 5. 76) Theor. d. Wärme 3 p.; Strahlstheor. 2 p.; Anltg. z. wiss. Arbth. tägl. pss. — B. Emmert (15.5.80) analyt. Chem. 3 p.; Repetit. d. Grundbegriffe d. Chem. 1 p.; Gas- u. Spektralanal. (Prakt.) (m. v. Halban) 3 pss. — J. v. Halban (21.10.77) physikal. Chem. 2 p.; Moleküle u. Atome 1 p., physikal.-chem. Einf.-Kurs 4 pss.

Dozz.: O. Schlagintweit (26. 10. 81) (Paläontol.) beurl. — R. Harder, Kryptogam. 2 p.; Pflanzengeogr. 1 p.; Pharmakogn. II 1 p.; Bakterien u. Pilze 1 p. — Siegf. Kraup, spez. org. Chem., aromat. Verb. dgn. u. Leop. v. Ullsoph, tierphysiol. Prakt. 2 pss. — Stef. Goldschmidt, Stereochem. 1 p.; Färbereiprakt. 3 pss. — Walt. Schottky, elektromagnet. Theor. I 2 p. — L. Glaser, techn. Phys. I 2 p.; Uebgn. dazu 3pg.

Assist.: Dr. Hleber, Chem. d. Komplexverb. dgn. 2 p. — Dr. Kirohner, Paläontol. d. Wirbellos. 2 p., d. Wirbeltiere 2 p.; paläontol. Uebgn. (Wirbellose) pg.

Künste u. Fertigkeiten: Fechtinstr. Nußbaumer, Fechtunterricht. — Reitl. K. Becker, Reitunterricht. — V. v. Effner, Tanzunterricht.

Universitäts-Bibliothek.

Domerschulstr. 16 I, geöffnet der Lesesal im Semester von 8 $\frac{1}{4}$ —12 $\frac{1}{2}$ Uhr u. Montag b. Freitag von 3—6 Uhr, in den Ferien von 8 $\frac{1}{4}$ —12 $\frac{1}{2}$ Uhr. Die Bücherausgabe im Semester von 11—12 $\frac{1}{2}$ Uhr und Montag bis Freitag von 3—6 Uhr, in den Ferien von 11—12 $\frac{1}{2}$ Uhr.

Dir.: Dr. Frz. Segner (1. 3. 63). — *Ob.-Bibl.*: Dr. Fritz Bauer (20. 2. 65); Dr. O. Handwerker (23. 8. 77). — *Bibl.*: Dr. F. W. Pfeiffer; Dr. H. Endres.

Sammlungen und sonstige Institute.

I. Anstalten der Universität. Universitätskirche: Officiator u. Rector ecclesiae Pf. Weber, Univ.-Pred. Pf. Wunderle. — Kunstgesch. Museum (v. Wagner-Stiftg.): Konservator Pf. Bull. — Sem. f. Archäol.: Vorst. Pf. Bull. — Sem. f. mittl. u. neuere Kunstgesch.: Vorst. Pf. Knapp. — Neutest. Sem.: Vorst. Pf. Weber. — Kirchenhist. Sem.: Vorst. Pf. Merkle. — Dogmat. Sem.: Vorst. Pf. Zahn. — Patrist. Sem.: Vorst. Pf. Braun. — Alttest. Sem.: Vorst. Pf. Hehn. — Homilet. u. Moraltheol. Sem.: Vorst. Pf. Ruland. — Apologet. Sem.: Vorstand Pf. Wunderle. — Jurist. Sem.: Vorstand der einzelnen Abtlgn. die betr. Fachprofessoren. — Volksw. Sem.:

Vorstand Pf. v. **Sohanz**; Sem. f. Versicherungswiss.: Vorstand Pf. **v. Sohanz**. — Philol. Prosem.: Vorst. vacat. — Philol. Sem.: Vorst. Pff. **Hosius** u. **Drerup**. — Sem. f. vergl. Sprachwiss.: Vorst. Pf. **Havers**. — Sem. für deutsche Philologie: Vorst. Pf. **Lessiak**. — Roman. Sem.: Vorst. Pf. **Kühler**. — Sem. f. engl. Philol.: Vorst. Pf. **Jiriozek**. — Philos. Sem.: Vorst. Pf. **Marbe** u. vacat. — Sem. f. semit. Spr. u. Lit.: Vorst. Pf. **Streck**. — Histor. Sem.: Vorst. Pff. **Henner**, **Chroust** u. **Kaerst**. — Mathem. Sem.: Vorst. Pff. **Rost** u. **v. Weber**. — Geogr. Institut: Vorst. Pf. **Sapper**. — Psychol. Inst.: Vorst. Pf. **Marbe**. — Zool. Institut: Vorst. Pf. **Schleip**. — Botan. Institut: Vorst. Pf. **Knlep**. — Mineral.-geol. Institut: Vorst. Pf. **Beckenkamp**. — Astron. Anstalt: Vorst. Pf. **Rost**. — Physikal. Institut: Vorst. vacat. — Chem. Institut: Vorst. Pf. **Dimroth**. — Anat. Anstalt: Vorst. Pf. **Braus**. — Physiol. Institut: Vorst. Pf. v. **Frey**. — Pathol. Institut: Vorst. Pf. M. B. **Schmidt**. — Univers.-Frauenklinik: Vorst. Pf. **Hofmeyer**. — Ophthalmol. Klinik u. Poliklinik: Vorst. Pf. **Wessely**. — Psychiatr. Klinik: Vorst. Pf. **Rieger**. — Innere Klinik: Dir. vacat. — Poliklin. f. Haut- u. Geschl.-Krkhtn.: Vorst. Pf. **Zieler**. — Poliklin. f. Kinderkrkhtn.: Vorst. Pf. **Rietschel**. — Poliklinik für Nasen- u. Kehlkopfkrankh.: Vorst. Pf. **Manasse**. — Medizin. Kollegienhaus: Hausvorst. Pf. **Lehmann**; a) Pharmazeut. Institut: Vorst. Pf. **Weinland**; b) Untersuchungs-Anstalt f. Nahrungs- u. Genußmittel: Dir. Pf. **Weinland**; c) Pharmakol. Institut: Vorst. Pf. **Flury**; d) Hyg. Institut: Vorst. Pf. **Lehmann**; e) Chir. Labor.: Vorst. Pf. **König**; f) Med. Poliklinik: Vorst. **Magnus-Alsföben**. — II. Anstalten des Julius-Hospitals in Mitbenutzung d. Universität. Medizinische Klinik: Vorst. Pf. **Gerhardt**. — Kinderklinik: Vorst. Pf. **Rietschel**. — Klinik f. Syphil. u. Hautkrankheiten: Vorst. Pf. **Zieler**. — Chir. Klinik u. Poliklinik: Vorst. Pf. **König**. — III. Zahnärztl. Univ.-Institut: Vorst. Pf. **Michel**.

Akademische Vereinigungen *).

Commentwaffe: Korbschläger.

Corps im K. SCV. (cf. I. a. 1). Würzburger SC.: Franconia, gest. 26. 7. 1805, susp. 29. 3. bis 11. 5. 20 u. 19. 12. 35 bis 23. 1. 45, Lebens-C. bis 29. 7. 73, Apfelgrün-pfirsichrot, Ff. grün-weiß, P. Gold (bis 73 wurde das Band von links nach rechts getragen), apfelgrüne M. Kartell m. Makaria-München. EH. s. 1. 7. 05: Sonnenstr. 15; Br.: Café Wittelsbach. — Moenania, gest. 6. 6. 1814, hervorgeg. aus der L. der Westfranken [letztere abgetrennt von der Fränk. L. (jetz. C. Franconia) am 10. 4. 1811; nach dieser Spaltung nannte sich letztere L. der Ostfranken (Farben grünrot von links nach rechts, während die Westfranken dieselben Farben von rechts nach links trugen)], Lebens-C. bis 14. 12. 76, Berggrün-schwefelgelb-hochrot, Ff. grün-rot, P. Gold, d. grüne M., keine Fm. (Renenconband bis 1836: amarantrot-weiß-h. gelb, später grün-rot m. silb. P., Fm. d. grün mit weiß-rottem Streifen und weißer P.). EH. s. SS. 97: Mergentheimerstr. 14. — Bavaria,

*) Vgl. Nachtrag Seite 368.

gest. 1. 3. 1815, susp. 1818, rek. 16. 12. 1819, s. 1826 Lebens-C., s. 6. 5. 77 Waffen-C., susp. 29. 1. 78, rek. 10. 10. 80 durch Makaren, s. 3. 11. 80 wieder im SC., s. 17. 4. 1904 Waffen-C. D.blau-weiß-h.blau, Ff. d.blau-weiß, P. Silber, d.blau M. Kartell m. Suevia-München. EH. s. 3. 6. 1900: Veitshöchheimerstr. 8; Café: Zeißner. Theaterstr. 9. — Nassovia, gest. 1. 1. 86, im SC. s. 4. 7. 36, vom SC. aufgelöst 9. 3. 39, rek. 23. 1. 40, 10. 1. 70 vorübergehend susp., aufgelöst 24. 5. 74 (Ersatz-C. Normannia). D.blau-weiß-orange, Ff. blau-orange, P. Silber, orange M. Kartell m. Hannovera (Gö.). Borussia (Ha.), Hasso-Nassovia (Ma.), Franconia (Tü.), Normania (Be). EH. s. 25. 7. 96: Schönleinstr. 10. — Rhenania, gest. 23. 1. 42 von Münchner Franken, s. 7. 2. 42 im SC., beh. genehmigt 28. 10. 43 als Rheno-Palatia (blau-weiß-orange). D.blau-weiß-rot, P. Gold, Ff. weiß-rot, P. Silber, weiße M. EH. s. 1884: Sanderglaciustr. 50. — Guestphalia, 27. 2. 75 als C. von der L. Makaria abgetrennt (bis 5. 5. 75 Makaria), 30. 4. 75 im SC., susp. 12. 3. 76 bis 26. 10. 76, rek. 28. 2. 95. Grünweiß-schwarz, Ff. weiß-schwarz, P. Silber, weiße St. und Fuchs-St. (früher schwarze M.). EH. s. 1912: Friedenstr. 7; Kartell m. Teutonia-Gö. — Makaria, gest. 7. 12. 63 als schwarze Vb. m. u. S.; s. 16. 8. 66 Couleur u. e. W., bis 1868 Lebensvb., 1868 bis 97 L. im Cob. LC., C. s. 9. 7. 97 (offiz. Stiftungsdatum), im SC., rez. 10. 12. 97. H.blau-gold-rot, Ff. blau-rot, P. Gold, rote M. (11. 11. 1903 bis 18. 4. 04 rot-seidene St.). EH.: Randersackererstr. 15. — Chargen: X, XX, XXX.

Burschenschaften der Deutschen Burschenschaft (cf. I. a. 4). Würzburger Burschensch.: Arminia, gest. 12. 12. 48 als Proß-Vb. Palladia (blau-weiß-gold), s. 14. 6. 50 Teutonia (ftr., weiße, zeitweise blaue M.), s. Mitte 50er Jahre B., susp. WS. 59/60, rek. 14. 7. 60 als Arminia unter Verschmelzung m. d. Allg. Stud.-Vb. Virceburgia (gest. 1859). Schwarz-gold-d.rot, P. Gold (SS. 59—62 schwarz-rot-gold), keine Ff., karmesinrote M. EH. s. 28. 10. 06: Rottendorferstr. 27; Café: Theatercafé. — Cimbria, gest. 1. 3. 78 [hervorgeg. aus dem med. V. Coetus anatomicus, gest. 15. 5. 75, e. W., Farben n. g.]. Violett-silber-schwarz (s. 1875), P. Silber, Fb. silber-violett-silber, P. violett, violette M. Kn.: Mergentheimerstr. 22; Café: Deutscher Kaiser. — Germania, gest. 21. 11. 42 als Fortschritts-Vb. (schwarze M., s. 47 volle Couleur), susp. 56, rek. 64, anfangs als schwarze Vb., susp. 74, rek. 86 durch die Vb. Corona (gest. 79), s. 1. 3. 96 ftr., s. Pfingsten 96 ren. B. im ADC. Schwarz-gold-blau (s. 47), P. Gold, schwarze Samt-M., keine Ff. Kn.: Nikolausburg; Café: Theatercafé.

Landmannschaften im CLC. (cf. I. a. 5). Würzburger LC.: Saxonia, gest. 1. 8. 82 als V. „Zeitgenossen“ (hervorgeg. aus einem Ende 70er Jahre v. d. Vb. d. Aschaffener abgetrennten norddeutschen Stammtisch), s. SS. 93 schwarze Vb. Saxonia, susp. WS. 04/05, rek. von Teutonia WS. 09/10, im CLC. rez. 5. 6. 11. Schwarz-weiß-rot, Ff. schwarz-weiß-schwarz, P. Silber, schwarze M. u. Fm. Kn.: Sandhof; Br.: Café Dauch. — Teutonia, gest. 23. 11. 65 als Ak. Pharm.-V. (u. S.), s. SS. 86 fr. Vb. Teutonia, s. 1. 1. 87 fr. schl. Vb. m. Couleur u. e. W., s. Jan. 92 L., im CLC. adm. 80. 4. 92, rez. 22. 5. 93, außerhalb des CLC. Pf. 97 bis Pf. 99, inzwischen

fr. schl. Vb., susp. Ende SS. 02 bis Anf. SS. 08 u. Mai 12 bis 4. 10. 1919. Rot-weiß-gelb (s. 73), Ff. rot-gelb, P. Silber, gelbe M. (bis SS. 89 rote St., bis SS. 04 schwarze M.). EH.: Rottendorferstr. 16. — Susp.: Makaria. — PVh.: VC.

Turnerschaften im VC. (cf. I. a. 6). VC.-Würzburg: **Alemannia**, gest. 10. 11. 80 als ATV. Würzb. (hervorgeg. aus der 1. 7. 80 gegr. Ak. Turnriege), im VC. s. WS. 80/81, s. 20. 2. 85 Alemannia m. e. W., u. S., BM. u. Couleur [rot-weiß-h.blau, Fb. blau-weiß-blau, P. Silber, h.blau M.], susp. 15. 7. 89, 28. 7. 1905 verschmolzen m. d. T. **Alsatia** [gest. 1. 3. 88 als nfr. ATV., im ATB. 28. 6. 88 bis 30. 1. 1901, **Alsatia** s. Anf. WS. 89/90, e. W. u. u. S. s. SS. 90, ftr. s. 1. 2. 1901, s. Mai 1901 fr. schl. Vb., s. 2. 11. 01 T., s. 4. 6. 02 im VC.], deren Farben beibehalten wurden, vertagt 1914 bis 4. 2. 19. Rot-weiß-violett, Fb. weiß-violett, P. Silber, violette M. Maturität. Br. u. Kn.: Herzogenstr. 13. — **Asciburgia**, gest. 18. 8. 51 als lose Vg. ehemal. Aschaffener Absolventen („Aschaffener Kneipe“), susp. ca. 1863, erneuert 1871 als schwarze Vb. **Asciburgia**, s. 1885 frschl. Vb. m. Couleur, u. S., e. W. u. BM., 1893 verschmolzen m. d. frschl. Vb. **Vandalia-Freiburg** [gest. 11. 6. 90, orange-weiß-schwarz, Ff. orange-weiß-orange, orange M.], s. 21. 11. 94 T., s. 15. 1. 95 im VC., susp. 3. 11. 97 bis 14. 4. 02 und Herbst 1914 bis 5. 2. 19. H. grün-weiß-rot, Fb. grün-rot, P. Silber, h. grüne M. Kn.: Turngemeindehaus, Schießhausstr.; Br.: National. — PVh.: LC.

Sängerschaft im Weim. VDS. (cf. I. b. 2): **Saxo-Thuringia**, gest. 25. 1. 20 in Leipzig, s. 26. 4. 20 in Würzburg, im VDS. 27. 2. 20 als Ren. **Weiß-grün-schwarz**, Ff. grün-schwarz, grüne M. Kn.: Königsbräu, Burkarderstr. 24.

Paritätische Verbindungen m. u. S. a) **Burschenbund im BC.** (cf. I. a. 9): **Wirceburgia**, gest. 5. 11. 85 als wissenschaftl.-gesell. Vg., e. W. s. WS. 00/01, bis WS. 03/04 wissenschaftl.-gesell. Vb. **Wirceburgia**, s. SS. 04 ftr. Rot-h.blau-weiß, Fb. blau-weiß, P. Silber, h.blau M. Kn.: Heidingsfelderstr. 47; Café: Platzscher Garten. — b) **Freie: Salia**, freischlagende Vb., gest. 1. 11. 84 als **Societas cerevisiae**, s. WS. 90/91 ftr., s. WS. 86 Vb. **Salia**, s. SS. 92 e. W. D. blau-silber-schwarz, Ff. silber-blau-silber, P. Silber, d. blaue M. Kn.: Sandhof; Br.: Theatercafé. — **Ak.-Wissenschaftl. Vb. Veda**, gest. 10. 5. 96. **Weiß-rot-h.grün**, P. Silber, Bz. E. W. Kn.: Sandhof; Br.: Centralhotel.

Jüd. Verb. im KC. (cf. I. b. 4): **Rheno-Palatia**, gest. 15. 2. 1919 als KC.-Stammtisch. **Grün-weiß-violett**, Fb. grün-violett, P. Silber, graue M. Kn.: Königscafé, Theaterstr.

Sängerverbindung im SV. (cf. I. c. 1): **AGV. Würzburg**, gest. 23. 1. 72, im SV. s. 1873. **Rosa-weiß**, P. Gold; Schl. m. Würzb. Fahne. Bed. Sat., ohne e. W. EH. s. Pfingsten 91: **Valentin-Becker-Str. 2**; Café: National.

Schwarze Verbindung im Rothenb. VSV. (cf. I. c. 5): **Adelphia**, Stud.-Vb., gest. 2. 12. 67 als „Ak. Verein“ im Weim. CV. d. stud. Reform-Vb., s. 26. 2. 77 **Adelphia**, **Weiß-grün**, n. g. Kn.: Weingartenstr. 8; Br.: Alhambra.

Verein Deutscher Stud. im Kyffh.-Verb. (cf. III. i. D. gest. Septbr. 1919. Schwarz-weiß-rot, n. g. Kn.: Sandhof.

Farbentr. kath.-deutsche Stud.-Verbindungen m. MV.: a) im CV. (cf. II. e. 1): Marcomannia, gest. 7. 2. 71, im CV. s. 14. 9. 71, ftr. s. 5. 11. 71. H.blau-gold-d.grün, Ff. blau-gold, P. Gold, am gold. Streifen blau, blaue M.; Kn.: Hotel Schott, Kaiserstr. — Thuringia, 21. 1. 1902 von Marcomannia abgezweigt. ftr. s. 5. 2. 02. Rot-d.grün-schwarz, Ff. rot-schwarz, P. Gold, rote M. EH. s. 28. 10. 11: Mergentheimerstr. 34; Br.: Reichshof. — Gothia, gest. 19. 6. 95 als kath. V. v. früheren Unitariern, s. 1. 3. 05 als fr. Vg. im CV., ftr. s. 8. 5. 05, rez. 25. 11. 05. Schwarz-gold-smaragdgrün, P. oben grün, unten schwarz (anfangs Gold). Ff. schwarz-grün, P. Gold, smaragdgrüne M. Kn.: Engl. Garten; Br.: Theatercafé. — Cheruscia, gest. 29. 5. 93, im KDV., s. 12. 8. 1912 als fr. Vg. im CV. Rosa-weiß-h.blau, Ff. rosa-blau, P. Silber, schwarze (früher rosa) M. u. Fm. Heim: Hindenburgstr. 26; Café: Alhambra. X, XX, XXX, XXXX. — b) Sonstige: Kath. bayer. Studenten-Vb. Rhaetia-Herbipolensis, gest. 2. 12. 1905, susp. Herbst 1914. Kirschrot-weiß-h.blau, Fb. rot-weiß, P. Silber, kirsch-rote M. Kn.: Burkardushof. (Rhaetia bildet mit Rhaetia-München eine Verbindung mit gemeinsamem Philisterium.)

Kathol. nichtfarbentr. Vereine m. MV.: a) im KV. (cf. II. e. 2): Walhalla, gest. 14. 11. 64 als Liga (hervorgeg. aus d. WS. 63/64 gest. Theologenbund), publ. 17. 11. 64, s. 7. 1. 65 Walhalla. Weinrot-weiß-schwarz (anfangs rot-weiß-blau), n. g. EH. s. 21. 7. 1907: Mergentheimerstr. 27. — Rheno-Frankonia, gest. 24. 2. 92 am Lyzeum zu Eichstädt als Academia, im KV. s. 31. 7. 93, susp. WS. 06/07, rek. in Würzb. als Rheno-Frankonia 8. 5. 1910, publ. 30. 6. 10, susp. 1913 bis WS. 13/14. Grün-weiß-gold, n. g. Kn.: Stadt München, Bibratr.; Br.: Bratwurstherzle, Theaterstr. 7. — Normannia, gest. 11. 1. 76, bis 1. 4. 1920 im Kartell kath. südd. Stud.-Vereine. D.rot-weiß-d.grün, n. g. Kn.: Union, Köllikerstr.; Br.: Deutscher Kaiser, Kaiserstr. — b) im Unitas-Verband (cf. II. e. 3): Unitas-Hetania, gest. 30. 1. 75 als kath.-theol. V. Unitas, s. 89 wiss. kath. Stud.-V., s. SS. 2) U.-Hetania. Blau-weiß-gold, Bz. Kn.: Tigerbräu, Büttnergasse. — Unitas-Franko-Borussia, gest. SS. 1920. Kn.: Königsbräu, Burkarderstr. 24. — Chargen: X-XXXXX — c) Hochland Iring (cf. II. e. 5).

Nichtkonfessionelle Verbindungen mit MV.: a) im Wingolfsbunde (cf. II. d. 1): Wingolf-Hohenstaufia, gest. 15. 10. 1920. Schwarz-weiß-gold, Fb. weiß-gold-weiß, P. oben blau, unten weiß, h. blaue St. Kn.: Ludwigsterasse; Br. Königscafé. — b) im Schwarzbund (cf. II. d. 2): Mainfranken, gest. 15. 10. 1920. D.grün-weiß-blau, Fb. grün-weiß-grün, P. Silber, d.grüne M. Kn.: Stom, Domstr.

Neuzeitliche Vereinigungen: Deutsche Hochschulgilde Bergfried, gest. WS. 1913/14 als Ak. Wandervogel, rek. SS. 17, susp. SS. 18, rek. ZWS. 19 als Bergfried, 27. 3 bis 1. 7. 19 Feldgilde Franken beim bayr. Schützenkorps Epp, s. 14. 12. 19 in der AG. Schwarz-

breit hell Silbergrau-rotes Band, schwarze Samt-M. (Kranz-M. m. silb. Eichenlaub auf rotem Streifen). Freigestellte Satisf., jungdeutsch. In der Deutsch-ak. Gildenschaft (cf. V. b). Heim: Sanderling 4.

Jüd. Korporationen mit MV.: a) im KJV. (cf. II. g. 1): VJSt. Hatikwah, gest. Febr. 1919. Gelb-blau-weiß, Bz. Kn.: Mergentheimerstr. 8. — b) im BZK. (cf. II. g. 2): AZV. Ivriah, gest. 5. Januar 1920. Weiß-blau-weiß, P. Gold, Bz. Kn.: Semmelstr. 31. — c) im BJA. (cf. II. g. 3): Vg. Jüd. Akademiker, gest. 23. 11. 1907. Lokal: Glocke, Glockengasse.

Sportvereine: Ak. Ruder-Club (E. V.), gest. 31. 8. 1905. Grün-weiß-grün. (Kartell cf. IV. 9). Lokal: Deutscher Kaiser; Bootshaus: Mergentheimerstr. — Ak. Tennisklub. — Ak. Abt. d. Fußballclubs Kickers e. V. (im ASB., cf. IV. 10).

Wissenschaftl. Vereine: Math. V., gest. WS. 09/10.

Studentinnen-V.: Hadeloga, gest. 25. 4. 1917, im VKSt. s. 12. 11. 17. Violett-silber-grün. Heim: Engl. Fräulein.

Sonstige Vereine: Sozialcaritative Stud.-Vg. — Sozialstud. Arbeiterkurse, gest. 7. 11. 1911. — Sozialstudent. Zentrale (kath.). Adr.: Wolframstr. 3 II. — Deutsche Christl. Stud.-Vg. (cf. IV. 1). — Kriegsteilnehmerverband, gest. 31. 8. 1919 (cf. IV. 13). — Marian. Akademiker-Kongregation. Elsaß-lothr. Stud.-Bund (cf. IV. 14). — Vg. auslanddeutscher Stud. (cf. IV. 7), gest. WS. 20/21. — Ak. Bonifatius-V. (cf. IV. 4). Adr.: Priesterseminar.

Fachschaften (cf. VIII): Kathol. Theologenschaft. — Klinikerschaft. — Vg. d. Stud. d. Zahnheilkunde. — Volkswirtschaftl. Fachgruppe. — Chemikerschaft. — Rechts- u. Staatsw. Fachausschuß.

Freistudent. Organisationen: Freie Vereinig. Kathol. Stud., gest. 21. 7. 1913 (im Verband s. 18. 8. 13; cf. VII. 2), susp.

Dem s. SS. 1909 bestehenden Wafferring schlagender Korporationen (mit gemeinsamem schwarzen Paukkomment auf schwere Waffen), welcher Mitglied des Allg. deutschen Wafferrings ist, gehören an SC., Burschensch., VC., LC. — Die kathol. Korporationen haben den WS. 13/14 aufgefliegenen Verband kathol. Corporationen (KCC.) 17. 1. 19 erneuert. — Die 14 nichtschlagenden Korp. bilden s. WS. 20/21 ein Kartell. Dieses u. der Schwarze Ring schlossen sich zur Arbeitsgemeinschaft deutscher Stud. zusammen, aus dem 11. 5. 20 der Hochschulring deutscher Art hervorgegangen ist.

SS. 20 haben sich zum Ring deutscher Korporationen zwecks gemeinsamen Vorgehens in allen vaterländ. u. wirtschaftl. Fragen zusammengeschlossen der Wafferring, der KCC., der AGV., Adelpia und Bergfried.

29. 3. 19 wurde der Allg. Studentenausschuß gegr. (allg. gleiches, geheimes Wahlrecht, Listenwahl, wahlberecht. nur deutsche Stud.). Arbeitsausschuß, Unterausschüsse f. Leibesübungen u. Wohnungsfragen.

Uebersicht

über

die Verbände studentischer Korporationen auf den Universitäten und Hochschulen des Deutschen Reiches*).

I. Mit dem Prinzip unbedingter Satisfaktion.

a) Mit Couleur, eigenen Waffen und Bestimmungs- mensur.

1. Corps: „Köneser Senioren-Convents-Verband“ (K.SCV.), gest. 15. 7. 48 in Jena, erneut 28. 5. 55; alljährl. Mittwoch vor Pfingsten Kongreß in Kösen bezw. a. d. Rudelsburg; der K. SCV. besteht aus den SC. SC. in: **Berlin** (1856): (Marchia, Guestphalia, Vandalia, Normannia, Borussia, Teutonia); **Bonn** (1856): (Rhenania, Guestphalia, Borussia, Saxonia, Palatia, Hansea, Teutonia); **Breslau** (1856): (Borussia, Silesia, Lusatia, Marcomannia); **Erlangen** (1861): (Onoldia, Baruthia, Bavaria, Rhenania); **Frankfurt** (1919): (Austria, Palai-Alsatia-Straßburg); **Freiburg** (1857): (Rhenania, Suevia, Hasso-Borussia, Palatia-Straßburg, Hubertia); **Gießen** (1856): (Teutonia, Starkenburgia, Hassia); **Göttingen** (1855): (Bremensia, Brunsviga, Hannovera, Saxonia, Hildeso-Guestphalia, Teutonia, Hercynia); **Greifswald** (1856): (Pomerania, Borussia, Guestphalia); **Halle** (1855): (Borussia, Guestphalia, Palaiomarchia, Teutonia, Neoborussia, Normannia); **Hamburg** (1919): (Suevo-Borussia, Franconia, Saxonia); **Heidelberg** (1855): (Suevia, Guestphalia, Saxo-Borussia, Vandalia, Rhenania); **Jena** (1855): (Thuringia, Franconia, Guestphalia, Saxonia); **Kiel** (1856 bezw. 1865): (Holsatia, Saxonia); **Köln** (1920): (Friso-Lüneburgia, Hansea); **Königsberg** (1864 bezw. 1865): (Masovia, Baltia, Hansea, Littuania); **Leipzig** (1855): (Lusatia, Saxonia, Thuringia, Budissa); **Marburg** (1855): (Teutonia, Hasso-Nassovia, Guestphalia, Rhenania-Straßburg); **München** (1860): (Suevia, Palatia, Bavaria, Isaria, Franconia, Makaria, Brunsviga, Ratisbonia, Transrhenania, Hubertia, Arminia, Hercynia); **Münster** (1908): (Reno-Guestphalia, Suevia-Straßburg); **Rostock** (1862 bis 86 u. s. 1866 bezw. 1907): (Vandalia, Visigothia); **Tübingen** (1857): (Franconia, Rhenania, Suevia, Borussia); **Würzburg** (1859): (Franconia, Moenania, Bavaria, Nassovia, Rhenania, Guestphalia, Makaria); **Zürich** (1862): (Tigurinia [11. 11. 50; rot-weiß-d.blau, Fb. rot-blau, P. weiß, d.blau M.]); **Graz** (1919): (Joannea [9. 11. 61, C. s. 9. 7. 70; grün-gold-rot, Fb. grün-rot, P. Gold, grüne M.], Vandalia [3. 3. 94; rot-gold-rot, Fb. rot-weiß-rot, P. Gold, zinnberrote M.], Teutonia [28. 10. 63; weiß-h.blau-gold, Fb. weiß-blau, h.blau M.]); **Innsbruck** (1898 bezw. 1901): (Rhaetia [30. 12. 59; grün-weiß-grün, Fb. grün-weiß, P. Silber, grüne M.], Athesia [5. 11. 61; h.blau-weiß-schwarz, Fb. blau-schwarz, P. Silber, h.blau M.], Gothia [20. 10. 70; d.blau-weiß-rosa, Fb. blau-rosa, P. Silber, d.blau M.]); **Prag** (1919): (Suevia [25. 1. 68, C. s. 11. 5. 71; grün-weiß-gold, Fb. grün-weiß-grün, P.

*) Vgl. Nachtrag S. 368.

Silber, weiße M. u. St.) und Wien (1919): Saxonía [15.5.50, C. s. 1.3.66; d.blau-kirschrot-gold, Fb. blau-rot, P. Gold, d.blau M.], Alemannia [17. 11. 62, C. s. 4.11.72; schwarz-lichtblau-gold, Fb. schwarz-blau, P. Gold, graublau M.]; Posonia [2.12.68, C. 28.12.1907; weiß-rot-gold, Fb. weiß-rot, P. rot, im roten Streifen Gold, zinnoberrote M., im SS. weiße Seiden-St.], Symposion [31.1.86, C. s. 15.2.07; gold-blau-weiß, Fb. gold-blau, P. schwarz, schwarze Samt-M., im SS. weiße St.]); a. d. Techn. Hochsch. Brünn (1919): (Marchia [23.10.65, C. s. 12. 3.74; grün-weiß-rot, Fb. grün-rot, P. Silber, h.grüne M., im SS. weiße St.], Austria [Albia] [10.12.70, C. s. 29.2.76; blau-weiß-gold, Fb. blau-weiß, P. Silber, weiße M. u.St.], Franconia [12.7.1900; schwarz-rot-weiß, Fb.schwarz-weiß-schwarz, P. Gold, schwarze M., im SS. weiße St.]) u. a. d. Montan. Hochsch. Leobenz (1919): (Schacht [7. 5. 74; schwarz - lichtgrün-gold, Fb. schwarz-grün, P. oben Gold, unten schwarz, schwarze Samt-M., im SS. weiße St.] u. Montania [6. 11. 72; schwarz-weiß-grün, Fb. weiß-grün-weiß, P. Silber, h.grüne M.]). Bestand Pfindaten 21: 2154 Aktive, 2161 Inaktive (ohne Doppelzähl. 4080 Stud.), über 21000 Alte Herren. Kriegsteilnehmer über 12000. Gefallen 2382. Vorort Pfindaten 20 bis 1. 1. 1922: der Münstersche SC., dann der Rostocker SC.

2. Corps: „Weinheimer Senioren-Convent (WSC.), gest. 6. 4. 63 als „Allgem. SC.“; tagt alljährl. in d. Woche vor Pfindaten auf der von ihm erbauten WSC. - Wachenburg bei Weinheim a. d. Bergstr.; vertreten durch Lokal-SC.SC. a. d. Techn. Hochschule in Aachen (gest. 72: Marko-Guestphalia [gest. 2.12.71, grün-weiß-schwarz, grüne M. u. weiße St.], Delta [gest. 4.11.71, weiß-h. rot-gold, h.rote M.], Montania [gest. 22. 11. 72, grün-weiß-rot, grüne M.]); Braunschweig (gest. 1892: Rhenania [gest. 11. 11. 55, d.blau-gold-rot, h.rote St.], Teutonia-Hercynia [gest. 26.11.71, grün-weiß-rot, weißseidene M. u. St.]); Breslau (gest. 1920: Frisia, Neo Franconia); Charlottenburg (gest. 83: Rheno-Guestphalia, Saxonía, Guestphalia, Pomerania-Silesia, Berolina); Danzig (gest. 1905: Saxonía [gest. 18. 10. 04, susp. 2. 4. 12, grün-weiß-schwarz, schwarze M.], Baltica [gest. 20. 5. 64, h.blau-rot-weiß, h.blau M.]); Darmstadt (gest. 1872: Hassia [22. 11. 40, grün-weiß-rot, weiße M. u. St.], Rhenania [12. 6. 72, violett-weiß-gold, violette M.], Franconia [16. 11. 89, schwarz - weiß - grün, schwarze M. u. St.], Obotritia [17.3.61, d.-blau-gelb-rot, d. blaue M.], Chattia [gest. 27. 1. 94, schwarz-h.grün-rot, d.grüne M.]); Dresden (gest. 66: Teutonia [18. 11. 59, schwarz-rot-weiß v. u., weiße M. u. St.], Thuringia [2. 6. 66, schwarz-h.blau-weiß v. u., d.blau M.], Markomania [27. 4. 60, rot - weiß - gold v. o., rote M.], Franconia [18. 7. 99, h.grün-weiß-schwarz, h.grüne M.]); Hannover (gest. 52: Saxonía gest. 27. 2. 52, grün-weiß-schwarz, schwarze M.), Slesvico-Holsatia [18. 11. 52, d.blau-weiß-rot, d.blau M.], Alemannia [1. 5. 65, h.grün-d.rot-gold. d.rote M.], Ostfalia [14. 6. 69, d.blau-weiß-orange, weiße St.], Makaro-Visurgia [14. 6. 61, d.grün-rot-schwarz, d.grüne M.], Hannovera [14. 4. 66, h.rot-weiß-schwarz, h.rote M.], Teutonia [9. 1. 63, susp. Okt.79, grün-weiß-rot, grüne M.]); Karlsruhe (gest. 1847: Franconia [15. 11.

39, grün-weiß-rot, grüne M.), Bavaria [14. 11. 47, blau-gold-rot, blaue M.], Saxonica [27.2.56, grün-weiß-schwarz, schwarze M.], Alemannia [24. 10. 59, weiß-h.blau-rosa, weiße M. u. St.], Frisia [14. 12. 60, h.blau-weiß-schwarz, h.blau M.); **München** (gest. 1905: Cisaria; Rhenopalatia; Vitruvia; Germania; Guestphalia; Normannia); **Stuttgart** (gest. 1862: Teutonia [1. 5. 52, h.grün-gold-h.rot, grüne M.], Rhenania [24. 2. 59, rosa-weiß-h.blau, rosa M.], Stauffia [2. 2. 47, schwarz-gold-schwarz, weiße M. u. St.], Bavaria [5. 12. 86, h.blau-weiß-d.blau, h.blau M.]) u. an den **Bergakademien Freiberg** i. S. (gest. 1840: Montania [25. 3. 21, d.blau-weiß-gold, blaue M.], Teutonia [15. 5. 67, schwarz-weiß-blau, schwarze M. und weiße St.], Franconia [5. 11. 38, grün-weiß-rot, grüne M.], Saxo-Borussia [28.11.42, schwarz-h.grün-weiß, weiße M.]) u. **Clausthal** (gest. 72: Hercynia [gest. 19. 4. 66, h.blau-weiß-d.blau, h.blau M.], Montania [gest. 1. 1. 72; d.blau-weiß-rot, weiße M.], Borussia [gest. 1. 7. 75; schwarz-weiß-schwarz, schwarze M.]). Chargen: X, XX, XXX (außer Braunsch., Dresden, Hannover, Clausthal: XXX, XX, X). Wahlspr.: Ehre Freundschaft. Bestand 1914/15: ca. 600 Aktive, 400 Inaktive; 5500 Alte Herren. Kriegsteilnehmer 3616, gefallen 456. Vorort Pflingsten 21/22: der SC. zu Berlin-Charlottenburg.

3. Corps: „Rudolstädter SC.“ (RSC.), gest. 1. 12. 73 als Berliner (Gesamt-)SC. der vet.-wissenschaftl. Landsmannschaften, erneut als RSC. 9. 7. 83 von den Corps d.Tierärztl.Hochsch., die bis 24.5.1902 sich Landsmannsch. nannten; s. Pflingsten 1910 ohne Fachprinzip; Tagung in d. Woche nach Pflingsten zu Rudolstadt; vertreten durch lokale RSC. an d. Univ. Berlin (Salingia, Holsatia, Cheruscia, Saxonica, Marcho-Borussia, Baltia.), Bonn (Markomania, Ottonia), Breslau (Silingia, Lugia), Erlangen (Guestphalia), Gießen (Hubertia), Leipzig (Rhenoguestphalia, Vandalia, Staupia), München (Suevo-Salingia, Saxo-Thuringia, Hansea); an d. Tierärztl. Hochschule zu Berlin (Franconia, Teutonia, Cimbria), Dresden (Saxonica, 4.2.79, grün-weiß-violett, grüne M.; Albingia, 23. 1. 89, purpurrot-silber-d.grün, rote M.; Teutonia, 8. 7. 88, blau-silber-grün, blaue M.); Hannover (Hannoverania, 14.6.56, h.blau-rot-gold, h.blau M. u. Seiden-St.; Normannia, 23.4.64, blau-weiß-h.grün, h.grüne M.); a. d. Techn. Hochschule Charlottenburg (Rhenoburgundia), Dresden (Lusatia, gest. 15. 3. 1921; weiß-blau-rot-weiß, d.blau M.), München (Agronomia). Bestand 15. 5. 21: 567 Aktive, 239 Inaktive (ohne Mehrbänderleute 780 Stud.), über 3000 Alte Herren (desgl.); Kriegsteilnehmer (1. 5. 18): 3:3 Aktive, 313 Inaktive, 1455 Alte Herren (ohne Mehrbänderleute); gefallen 264 Stud. und Alte Herren (desgl.). Vorsitz: Pflingsten 21/22: Silingia-Breslau.

* **4. Burschenschaften: „Deutsche Burschenschaft“**, gest. 20. 7. 81 als „Allgemeiner Deputierten-Convent“ (ADC.), hervorgeg. aus dem 10. 11. 74 gest. „Eisenacher DC.“, s. 20. 5. 1902 „Deutsche Burschenschaft“, 4. 1. 19 vereinigt mit dem Rüdeshheimer Verband deutscher Burschenschaften (gest. 10. 3. 1900, bis Pflingsten 1905 Rüdesh. Deputierten-Convent [RDC.]) u. 4. 8. 19 m. d. Burschenschaft der Ostmark (B. d. O., gest. 20. 5. 1907); ordentl. Burschentag alljährl.

Pfingsten (1911 ausnahmsweise Anfang August) in Eisenach bezw. n. d. Wartburg, jedes fünfte Jahr in Rüdeshelm; vertr. durch örtliche „Burschenschaften“ in: **Berlin**: (Allemannia, Arminia, Franconia, Germania, Hevella, Primislavia, Rugia, Saravia, Teutonia); **Bonn**: (Alemannia, Franconia, Marchia, B. der Norddeutschen); **Breslau**: (Arminia, Germania, A.B.B. d. Raczeks); **Erlangen**: (Bubentruthia, Franconia, Germania); **Frankfurt**: (Straßb. B. Arminia, Alte Straßb. B. Germania); **Freiburg**: (Alemannia, Franconia, Saxo-Silesia, Teutonia); **Gießen**: (Alemannia, Franconia, Germania); **Göttingen**: (Alemannia, Brunsviga, Frisia, Hannovera, Holzminda); **Greifswald**: (Germania, Rugia); **Halle**: (Alemannia a. d. Pflug, Germania, Salingia); **Hamburg**: (Alte Straßb. B. Alemannia, Germania); **Heidelberg**: (Alemannia, Franconia, Vineta); **Jena**: (Arminia a. d. B., Germania, Teutonia); **Kiel**: (Teutonia); **Köln** (Germania); **Königsberg**: (Alemannia, Germania, Gothia, Teutonia); **Leipzig**: (Arminia, Dresdensia, Germania, Normannia); **Marburg**: (Alemannia, Arminia, Germania); **München**: (Arminia, Cimbria, Danubia, Rhenania, Vandalia); **Münster**: (Alemannia, Franconia); **Rostock**: (Obotritia, Redaria); **Tübingen**: (Derendingia, Germania); **Würzburg**: (Arminia, Cimbria, Germania), a. d. **Techn. Hochsch. zu Aachen** [Alania, gest. 1.5.76, blau-rot-gold, blaue M.; Teutonia, gest. 10. 11. 06, schwarz-rot-gold, schwarze Samt-M.], **Braunschweig** [Alemannia, gest. 10. 11. 73, schwarz-gold-rot, schwarze Samt-M.; Germania, 31.8.61, schwarz-rot-gold, ziegelrote M.; Thuringia, 6. 2. 68, h.grün-weiß-d.blau, d.blau M.], **Breslau** [Cherussia], **Charlottenburg** [Cimbria, Gothia, Thuringia], **Danzig** [Germania, 1. 10. 1904, schwarz-d.rot-gold, d.rote Samt-M.; Teutonia, 18.5.05, blau-gold-schwarz, kornblumenblaue Kranz-M.], **Darmstadt** [Germania, 12. 7. 79, schwarz-rot-gold, d.rote Samt-M.; Frisia, 6. 2. 85, schwarz-weiß-h.blau, h.blau M.; Rheno-Guestfalia, 15. 1. 94, weiß-grün-rot, h.grüne M.; Markomania, gest. 19.6.98, schwarz gold-rot, rote M.], **Dresden** [Cherussia, 2.5.61, schwarz-rot-gold, ziegelrote M.; Cimbria, 29. 6. 1901, schwarz-gold-rot, schwarze M.], **Hannover** [Germania, gest. 10.5.91, schwarz-rot-gold, schwarze Samt-M.; Arminia, 25. 6. 98, schwarz-rot-gold auf weißem Grunde, weiße M.; Cimbria, 8. 2. 1904, schwarz-gold-rot, rote Samt-M.], **Karlsruhe** [Teutonia, 2. 5. 57, schwarz-rot-gold, karminrote M.; Germania, 16. 2. 77, schwarz-gold-rot, hochrote M.; Arminia, 7. 3. 76, schwarz-gold-h.blau, schwefelgelbe M.; Tuscania, gest. 14. 10. 77; gold-weiß-violett, violette M.], **München** [Staufia; Guelfia], **Stuttgart** [Alemannia, 18. 6. 66, schwarz-gold-rot, kirschröte M.; Hilartias, 14. 1. 73, rot-silberschwarz, rote M.; Gibellinia, 1.5.62, blau-gold-rot, h.blau M.; Ulmia, 22. 6. 81, schwarz-weiß-schwarz, schwarze M., Arminia, 12. 12. 87, schwarz-weiß-grün, grüne M.], a. d. **Bergakademien Freiberg i. S.** [Glückauf, 11. 10. 75, schwarz-gold-rot, neutrote M., u. Germania, gest. 12. 4. 21; grün-gold-schwarz, schwarze Samt-M.] u. **Clausthal** [Schlägel u. Eisen, gest. 24. 2. 90, schwarz-weiß-rot, orangerote M.] u. an d. **Tierärztl. Hochsch. Berlin** [Marcomannia] u. **Hannover** [Germania, 15. 10. 74,

schwarz-weiß-rot, schwarze M.; Gothia, 21. 6. 1902, grün-rot-gold, d.grüne Samt-M.) sowie a. d. Akademie Düsseldorf [Marchia, gest. 11. 2. 1921; schwarz-blau-gold, schwarze Samt-M.], ferner in Czernowitz (Arminia, 10. 7. 77, schwarz-rot-gold, kirschrote M.; Teutonia, 15. 12. 1903, schwarz-rot-gold, schwarze Samt-M.), Graz (Allemannia, 9. 12. 69, blau-silber-schwarz, lichtblaue M.; Arminia, 7. 11. 68, schwarz-d.rot-gold, schwarze M.; Chersukia, 11. 11. 90, d.rot-weiß-gold, violette M.; Frankonia, 1. 4. 79, schwarz-rot-gold, karmesinrote M.; Germania, 28. 3. 85, schwarz-d.rot-gold, lichtblaue M.; Marcho-Teutonia, 15. 5. 85, schwarz-silber-grün, d.grüne Samt-M.; Ostmark, 6. 7. 89, schwarz-rot-silber, rote Samt-M.; Raetogermania, 12. 2. 88, weiß-rot-schwarz, weiße M.; Stiria, 8. 5. 61, grün-weiß-gold, weiße M.), Innsbruck (Brixia, 18. 11. 76, grün-rot-gold, d.grüne M.; Germania, 8. 3. 92, schwarz-weiß-gold, schwefelgelbe M.; Suevia, 2. 12. 68, rot-weiß-schwarz, rote M.; B. der Pappenheimer, 27. 10. 84, grün-weiß-schwarz, d.grüne M.), Prag (Albia, 24. 10. 60, blau-weiß-gold, d.blau M.; Arminia, 12. 10. 79, schwarz-weiß-blau, h.blau M.; Carolina, 12. 5. 60, grün-weiß-rot, h.grüne M.; Constantia, 10. 10. 61, violett-weiß-schwarz, violette M.; Ghibellinia, 30. 10. 80, schwarz-rot-gold, weiße M.; Teutonia, 16. 12. 76, schwarz-d.rot-gold, schwarze M.; Thessalia, 7. 12. 64, schwarz-weiß-rot, schwarze M.), Wien (Alania, 2. 5. 94, gold-rosa-blau, d.blau M.; Albia, 20. 11. 70, schwarz-d.rot-gold, lichtblaue M.; Alemannia, 19. 11. 62, weiß-grün-gold, grüne M.; Arminia, 5. 5. 60, grün-weiß-gold, grüne M.; Bruna-Sudetia, 29. 10. 71, violett-rot-gold, braunrote M.; Germania, 18. 10. 61, schwarz-rot-gold, weiße M.; Gothia, 2. 5. 91, schwarz-rot-gold, stahlblaue M.; Hubertus, 11. 1. 97, fichtentriebgrün-gold-rot, d.grüne M.; Libertas, 10. 5. 60, schwarz-rot-gold, d.grüne M.; Markomania, 10. 11. 60, schwarz-weiß-gold, weiße M.; Moldavia, 14. 5. 74, rot-weiß-gold, schwarze Samt-M.; Olympia, 10. 11. 59, schwarz-rot-gold, h.violette M.; Ostmark, 27. 10. 87, schwarz-silber-blau, kernblumenblaue M.; Silesia, 24. 11. 60, gold-rot-schwarz, amarantrote M.; Sylvania, 20. 10. 78, schwarz-weiß-grün, d.grüne M.; Teutonia, 28. 1. 68, schwarz-gold-rot, h.gelbe M.; Vandalia, 23. 11. 83, schwarz-grün-gold, taubengraue M.), Brünn (Techn. Hochsch.; Arminia, 4. 11. 62, schwarz-rot-gold, kirschrote M.; Libertas, 19. 6. 84, h.blau-weiß-gold, h.blau M., Moravia, 29. 10. 59, schwarz-weiß-h.blau, weiße M.), Leoben (Montan. Hochsch.; Cruxia, 22. 5. 85, rot-weiß-gold, karminrote M.; Germania, 15. 4. 82, schwarz-d.rot-gold, weiße M.; Leder, 4. 12. 86, schwarz-grün-weiß, grüne M.) u. Práibram (Montan. Hochsch.; Glück auf, 29. 4. 1908, grün-weiß-schwarz, schwarze Samt-M.). Wahlspr.: Freiheit, Ehre, Vaterland; Bundesfarben: schwarz-rot-gold. Bestand 1921: ca. 4000 stud. Mitgl., ca. 20000 Alte Herren. Kriegsteilnehmer: ca. 10000, gefallen: 1623 (10. 4. 19). Vorsitzende B. s. Okt. 20: die Karlsruher B., s. Okt. 21 die Kieler B.

5. Landmannschaften: „Deutsche Landmannschaft (Geburger Landmannschafter-Convent)“ (CLC), gest. 1. 3. 68 als „Allgemeiner Lands-

mannschafts-Verband“, s. 1873 OLC., susp. 18. 2. 77 bis 7. 1. 82 u. 16. 1. 98, bald rek.; am 5. 6. 1906 verschmolzen mit d. „Arnstädter LC.“ (gest. 17. 12. 1900), s. Pfingsten 08 „Deutsche Landsmannsch.“; 8. 6. 19 ging in ihm auf der ALC. a. d. Marksburg (cf. I. a. 7); alljährl. Kongreß Pfingsten auf der Veste Coburg; vertreten durch Lokal-LC.LC. in: **Berlin** (Palaoio-Silesia, Palaio-marchia, Alsatia, Guilelmia, Thuringia, Spandovia, Marchia); **Bonn** (Tuisconia, Salia, Nassovia); **Breslau** (Macaria, Vandalia); **Erlangen** (Saxo-Guestphalia); **Frankfurt** (Frankonia, Teutonia a. d. Schanz); **Freiburg** (Thuringia, Cimbria); **Gießen** (Darmstadtia, Chattia); **Göttingen** (Verdensia, Gottinga, Cimbria); **Greifswald** (Silesia); **Halle** (Pomerania, Neoborussia, Hercynia, Palaeomarchia, Vitebergia); **Hamburg** (Wartburgia, Hammonia); **Heidelberg** (Zaringia, Teutonia); **Jena** (Suevia, Hercynia, Rhenania); **Kiel** (Troglodytia, Slesvico-Holsatia); **Köln** (Hamburgia, Teutonia); **Königsberg** (Prussia, Zollern); **Leipzig** (Plavia, Brunsviga, Cheruscia, Afrania, Franconia, Grimensia); **Marburg** (Hasso-Borussia, Hasso-Guestphalia); **München** (Teutonia, Hannovera a. d. Wels, Schyria); **Münster** (Borussia, Westphalia); **Rostock** (Mecklenburgia, Teutonia); **Tübingen** (Ghibellinia, Ulmia, Schottland); **Würzburg** (Teutonia, Saxonia); **Graz** (Viruna, gest. 11. 12. 1920; silbergrau-gold-rot); **Prag** (Hercynia, gest. 4. 3. 71; gold-h.blau-d.rot, d.rote M.); **Wien** (Hercynia, gest. 1. 7. 82; rot-silberschwarz, schwarze Samt-M.; Normannia, gest. 27. 6. 89; schwarz-rot-gold, orange M.; L. der Salzburger, gest. 22. 1. 85; gold-rot-weiß, blutrote M.; L. der Kärntner, gest. 29. 11. 1901; schwarz-rot-gold, schwarze Samt-M.); an den Tierärztl. Hochsch. **Berlin** (Arminia) und **Dresden** (Alemannia, gest. 4. 3. 63, violett-weiß-rot, violette M.), an d. Techn. Hochsch. **Braunschweig** (Guestphalia, gest. 8. 6. 19; grün-weiß-schwarz, grüne M.; **Makaria**, gest. 15. 4. 90, violett-weiß-grün, violette Samt-M.); **Breslau** (Marcho-Borussia); **Charlottenburg** (Ascania-Brandenburgia u. Vandalia); **Danzig** (Preußen, gest. 9. 7. 21; schwarz-weiß, schwarze M.); **Darmstadt** (Hasso-Borussia, gest. 10. 1. 98; orange-weiß-schwarz, orange M.; Normannia, gest. 2. 2. 71; rot-weiß-gold, silbergraue M. u. St., u. Cheruskia, gest. 14. 4. 76; schwarz-weiß-rosa, rosa M.); **Dresden** (Misia, gest. 22. 4. 1920; schwarz-gelb-blau, schwarze M.); **Hannover** (Niedersachsen, gest. 7. 2. 20, weiß-braun-grün-weiß, braune M., u. Frisia, gest. 20. 11. 84; violett-silber-rosa, violette M.); **Karlsruhe** (Hansea, gest. 6. 12. 1900; grau-weiß-braun, graue M., u. Suevia, gest. XI. 82; blau-weiß-orange, orange M.) u. **Stuttgart** (Saxonia, gest. 29. 4. 65; blau-weiß-rot, blaue M.; **Marco-mannia**, gest. 15. 4. 1901; d.grün-weiß-violett, violette M.; **Borussia**, gest. 23. 10. 98; violett-weiß-rot, violette M.) u. a. d. Landwirtsch. Hochschule **Hehenheim** (Württembergia, gest. 17. 6. 23; schwarz-gold-grün, grüne M., u. Franconia, gest. 17. 11. 19; violett-weiß-grün, grüne M.). Wahlspr.: Ehre, Freundschaft, Vaterland. Bundesfarben: weiß-grün-weiß. Bestand SS. 20: 3400 stud. Mitgl. u. 7200 Alte Herren (ohne Doppelzählungen).

Kriegsteilnehmer (Anf. III. 18): 4813; gefallen: 643 (ohne Doppelzählungen). Präsidierende L. s. 1. 8. 21: Afrania-Leipg.

6. Turnerschaften: „Vertreter-Convant“ (VC.), gest. 4. 8. 72 als „Cartell-Verband“ (CV.), s. 11. 6. 1885 VC. Bis 5. 6. 1897 nannten die Turnerschaften sich „ATV.“. Striktes Maturitätsprinzip s. Pfingsten 1911. Der VC. tagt alljährl. Pfingsten abwechselnd in Gotha, wo er alle 2 Jahre sein VC.-Turnfest abhält, u. in einer mitteldeutschen Univ.-Stadt; vertreten durch örtliche VC.VC. in: **Berlin** (Borussia, Markomania, Rhenania, Brandenburgia, Alemannia, Alania); **Bonn** (Germania, Cimbria); **Breslau** (Suevia, Frankonia); **Frankfurt** (Alsatia-Straßburg, Cheruscia-Straßburg); **Freiburg** (Markomanno-Albertia); **Gießen** (Hasso-Nassovia); **Göttingen** (Cheruscia, Ghibellinia, Mündenia); **Greifswald** (Teutonia, Cimbria, Markomania); **Halle** (Saxo-Thuringia, Saxo-Vandalia, Marchia); **Hamburg** (Slesvigia, Niedersachsen); **Heidelberg** (Ghibellinia, Rhenopalatia); **Jena** (Normannia, Salia, Borussia); **Kiel** (Hansea); **Köln** (Arminia, Ubia); **Königsberg** (Frisia, Franconia, Markomania, Cimbria); **Leipzig** (Hansea, Variscia, Zittavia); **Marburg** (Philippina, Schaumburgia, Saxonia); **München** (Munichia, Ghibellinia, Wittelsbach); **Münster** (Rhenania); **Rostock** (Baltia); **Tübingen** (Hohenstaufia, Straßburg); **Würzburg** (Alemannia, Asciburgia), an den **Techn. Hochsch.** **Aachen** (s. 18. 1. 03: Rheno-Borussia, gest. 21. 10. 71; rot-weiß-rot, Ff. rot-weiß, P. Silber, weiße Seiden-M.); **Braunschweig** (s. 20. 5. 07: Alania, gest. 23. 1. 88; karmesinrot-weiß-h.blau, Ff. rot-weiß-rot, P. Silber, rote M.; s. 27. 6. 19: Brunsviga, gest. 25. 10. 78; d.blau-gelb-h.blau, Ff. d.blau-gelb-d.blau, P. Gold, gelbe Seiden-M.); **Breslau** (Guestphalia); **Charlottenburg** (s. 31. 5. 03: Stauffia); **Danzig** (s. 12. 8. 04: Hansea, gest. 12. 8. 04; rot-weiß-gold, Ff. rot-weiß, P. Gold, hochrote M.; s. 20. 5. 07: Brunonia, gest. 10. 11. 78; schwarz-weiß-rot, Fb. schwarz-weiß, P. Silber, h. blaue St.); **Darmstadt** (s. 27. 6. 19: Merovingia, gest. 15. 4. 99; violett-gold-grün, Ff. grün-gold-grün, P. Gold, violette M.); **Dresden** (s. 5. 6. 00: Germania, gest. 2. 2. 98: karmesinrot-weiß-d.grün v. u., Fb. rot-weiß v. u., weiße M., u. s. 15. 6. 1920: Kursachsen, gest. 18. 4. 1920; purpurrot-weiß-schwarz v. u., Fb. weiß-schwarz v. u., P. Silber, schwarze M.); **Hannover** (s. 1. 12. 1901: Tuisco, gest. 4. 4. 92; rosa-weiß-moosgrün, Ff. grün-weiß-grün, P. Silber, moosgrüne M.; s. 14. 12. 04: Saxo-Thuringia, gest. 18. 1. 01; gelb-grün-schwarz, Ff. schwarz-grün-schwarz, P. Silber, grüne M.; s. 23. 12. 12: Armino-Hercynia, gest. 29. 11. 73; rot-schwarz-gold-rot, Ff. rot-gold-rot, P. Gold, d.rote M.; s. 14. 11. 20: Alania, gest. 12. 12. 98, rek. 27. 7. 20. Blau-weiß-schwarz v. u., Ff. blau-schwarz-blau, P. Silber, h. blaue M.); **Karlsruhe** (s. 17. 1. 13: Zaringia, gest. 20. 21. 1900; rot-weiß-blau, Fb. blau-weiß-blau, P. Silber, d. blaue M., u. s. 15. 6. 20: Cimbria, gest. 4. 12. 95; grün-gold-rot, Fb. grün-gold-grün, P. Gold, grüne M.) u. an der **Bergakademie Clausthal** (s. 15. 6. 1920: Germania, gest. 17. 11. 94; schwarz-weiß-grün, Fb. weiß-grün, P. Silber, moosgrüne M.). Wahlspr.: Mens sana in corpore sano. Bundesfarben: rot-weiß-rot. Bestand SS. 19: 1172 Aktive, 1075 Inaktive, 5593 Alte Hefren (insgesamt ohne Doppelzählung 7524

Mitglieder); Kriegsteilnehmer: ca. 6500 Stud. u. Alte Herren; gefallen 509 Stud., 399 Alte Herren. Vorsitzende T. s. SS. 20/21: Philippina-Marburg.

7. Corps: „Niedersächsischer Senioren-Convent“ (NSC.), gest. 30. 5. 1920; niedersächs. Stammesprinzip; vertreten in **Göttingen** (Niedersachsen) u. a. d. **Techn. Hochsch. Hannover** (Guelfia, gest. 30. 12. 1919, blau-gelb-weiß, Fb. gelb-weiß-gelb, P. Silber, blaue M., und **Bremensia**, gest. 16. 7. 1920, rot-weiß-gold, Fb. gold-weiß-gold, P. Gold, weiße M.); jährl. Pfingsttagung, abwechselnd in Göttingen u. Hannover. Bestand SS. 20: 40 Aktive, 3 Inaktive, 11 Alte Herren. Vorsitz 1920/21: Guelfia.

8. Corps: „Deutscher Senioren-Convent“ (DSC.) gegr. 1. 8. 1920 in Jena; deutschvölkisch; Verbandsfarben: schwarz-weiß-rot; Wahlspr.: Bedenke, daß du ein Deutscher bist; Verbandstag jedes Semester: in Berlin; vertreten in **Berlin** (Teuto-Baltia, Markomania), **Frankfurt** (Cimbria, ren.), **Königsberg** (Vandalia, Palαιο-Borussia), **München** (Cheruskia), u. a. der Verwaltungshochsch. **Düsseldorf** (Marcho-Frisia, gest. 18. 10. 94, im DSC. s. 20. 6. 21; weiß-blau-gold, Ff. weiß-blau-weiß, P. Gold, blaue M.). Bestand SS. 21: 88 Aktive, 42 Inaktive, 285 Alte Herren; Kriegsteilnehmer: 190, gefallen 20. Vorsitz WS. 21/22; Palαιο-Borussia-Königsb., SS. 22: Teuto-Baltia-Berlin.

* **9. Burschenbände: „Burschenbunds-Convent“** (EC.), gest. 31. 8. 1919 in Berlin, Verband paritätischer, ftr. Korp. m. u. S. u. BM.; vertreten durch „Burschenbünde“ in **Berlin** (Brandenburgia, Ghibellinia, Neo-Silesia), **Breslau** (Alemannia), **Frankfurt** (Bavaria), **Hamburg** (Markomania), **Heidelberg** (Saxonia), **Leipzig** (Alsatia), **München** (Thuringia), **Würzburg** (Wirceburgia) u. Burschenschaften in **Wien** s. 27. 6. 20: (Budovisia, gest. 1. 3. 94; blau-weiß-schwarz, schwarze M.; Fidelitas, gest. 1. 10. 76; lichtgrün-weißlichtgrün, d. grüne M.; Suevia, gest. 9. 3. 89; weiß-schwarz-gold, h. graue M.); FVb. m. d. **Prager** Burschenschaften **Alemannia** (gest. 4. 10. 75; blau-gold-schwarz, himmelblaue M.), **Saxonia** (gest. 5. 2. 1901, schwarz-gold-rot, h. rote M.) u. **Ostmark** gest. 14. 10. 95; rot-gold-grün, d. grüne Samt-M.); Wahlspruch: Für Deutschland, Freiheit, Recht und Ehre; jährl. BG. im SS. abwechselnd am Orte der einzelnen Bb. (1921: Frankfurt). Präs. Bb.: Alemannia-Breslau.

b) Mit Couleur, ohne obligatorische Bestimmungen.

1. Burschenschaften: „Allgemeiner Deutscher Burschenbund“ (ADB.), gest. 11. 11. 83, tagt Pfingsten a. d. Frankenburg bei Frankenhäuser a. Kyffhäuser; e. W., Verwerfung d. BM.; keine Ff.; vertreten in: **Berlin** (Neo-Germania, Saxonia, Prussia, *Gothia); **Bonn** (Sugambria); **Breslau** (Saxonia, Ascania); **Frankfurt** (Teutonia, *Rheno-Cheruscia); **Freiburg** (Wasgau); **Gießen** (Arminia); **Göttingen** (*Thuringia); **Greifswald** (Arminia); **Halle** (Rhenania); **Hamburg** (Hansea); **Heidelberg** (Normannia); **Jena** (Cheruscia); **Kiel** (Arminia); **Köln** (Alemannia); **Königsberg** (Cheruscia, Armi-

Kriegsteilnehmer (Anf. III. 18): 4813; gefallen: 643 (ohne Doppelzählungen). Präsidierende L. s. 1. 8. 21: Afrania-Leipg.

* 6. Turnerschaften: „Vertreter-Convent“ (VC.), gest. 4. 8. 72 als „Cartell-Verband“ (CV.), s. 11. 6. 1885 VC. Bis 5. 6. 1897 nannten die Turnerschaften sich „ATV.“. Striktes Maturitätssprinzip s. Pfingsten 1911. Der VC. tagt alljährl. Pfingsten abwechselnd in Gotha, wo er alle 2 Jahre sein VC.-Turnfest abhält, u. in einer mitteldeutschen Univ.-Stadt; vertreten durch örtliche VC.VC. in: **Berlin** (Borussia, Markomania, Rhenania, Brandenburgia, Alemannia, Alania); **Bonn** (Germania, Cimbria); **Breslau** (Suevia, Frankonia); **Frankfurt** (Alsatia-Straßburg, Cheruscia-Straßburg); **Freiburg** (Markomanno-Albertia); **Gießen** (Hasso-Nassovia); **Göttingen** (Cheruscia, Ghibellinia, Mündenia); **Greifswald** (Teutonia, Cimbria, Markomania); **Halle** (Saxo-Thuringia, Saxo-Vandalia, Marchia); **Hamburg** (Slesvigia, Niedersachsen); **Heidelberg** (Ghibellinia, Rhenopalatia); **Jena** (Normannia, Salia, Borussia); **Kiel** (Hanse); **Köln** (Arminia, Ubia); **Königsberg** (Frisia, Franconia, Markomania, Cimbria); **Leipzig** (Hanse, Variscia, Zittavia); **Marburg** (Philippina, Schaumburgia, Saxonia); **München** (Munichia, Ghibellinia, Wittelsbach); **Münster** (Rhenania); **Rostock** (Baltia); **Tübingen** (Hohenstaufia, Straßburg); **Würzburg** (Alemannia, Asciburgia), an den **Techn. Hochsch.** **Aachen** (s. 18. 1. 03: Rheno-Borussia, gest. 21. 10. 71; rot-weiß-rot, Ff. rot-weiß, P. Silber, weiße Seiden-M.); **Braunschweig** (s. 20. 5. 07: Alania, gest. 23. 1. 88; karmesinrot-weiß-h.blau, Ff. rot-weiß-rot, P. Silber, rote M.; s. 27. 6. 19: Brunsviga, gest. 25. 10. 78; d.blau-gelb-h.blau, Ff. d.blau-gelb-d.blau, P. Gold, gelbe Seiden-M.); **Breslau** (Gestphalia); **Charlottenburg** (s. 31. 5. 03: Stauffia); **Danzig** (s. 12. 8. 04: Hansea, gest. 12. 8. 04; rot-weiß-gold, Ff. rot-weiß, P. Gold, hochrote M.; s. 20. 5. 07: Brunonia, gest. 10. 11. 78; schwarz-weiß-rot, Fb. schwarz-weiß, P. Silber, h.blau St.); **Darmstadt** (s. 27. 6. 19: Merovingia, gest. 15. 4. 99; violett-gold-grün, Ff. grün-gold-grün, P. Gold, violette M.); **Dresden** (s. 5. 6. 09: Germania, gest. 2. 2. 98; karmesinrot-weiß-d.grün v. u., Fb. rot-weiß v. u., weiße M., u. s. 15. 6. 1920: Kursachsen, gest. 18. 4. 1920; purpurrot-weiß-schwarz v. u., Fb. weiß-schwarz v. u., P. Silber, schwarze M.); **Hannover** (s. 1. 12. 1901: Tuisco, gest. 4. 4. 92; rosa-weiß-moosgrün, Ff. grün-weiß-grün, P. Silber, moosgrüne M., s. 14. 12. 04: Saxo-Thuringia, gest. 18. 1. 01; gelb-grün-schwarz, Ff. schwarz-grün-schwarz, P. Silber, grüne M.; s. 23. 12. 12: Armino-Hercynia, gest. 29. 11. 73; rot-schwarz-gold-rot, Ff. rot-gold-rot, P. Gold, d.rote M.; s. 14. 11. 20: Alania, gest. 12. 12. 98, rek. 27. 7. 20. Blau-weiß-schwarz v. u., Ff. blau-schwarz-blau, P. Silber, h.blau M.); **Karlsruhe** (s. 17. 1. 13: Zaringia, gest. 20. 21. 1900; rot-weiß-blau, Fb. blau-weiß-blau, P. Silber, d.blau M., u. s. 15. 6. 20: Cimbria, gest. 4. 12. 95; grün-gold-rot, Fb. grün-gold-grün, P. Gold, grüne M.) u. an der **Bergakademie Clausthal** (s. 15. 6. 1920: Germania, gest. 17. 11. 94; schwarz-weiß-grün, Fb. weiß-grün, P. Silber, moosgrüne M.). Wahlspr.: Mens sana in corpore sano. Bundesfarben: rot-weiß-rot. Bestand SS. 19: 1172 Aktive, 1075 Inaktive, 5593 Alte Hefren (insgesamt ohne Doppelzählung 7524

Mitglieder); Kriegsteilnehmer: ca. 6500 Stud. u. Alte Herren; gefallen 509 Stud., 309 Alte Herren. Vorsitzende T. s. SS. 20/21: Philippina-Marburg.

7. Corps: „Niedersächsischer Senioren-Convent“ (NSC.), gest. 30. 5. 1920; niedersächs. Stammesprinzip; vertreten in **Göttingen** (Niedersachsen) u. a. d. **Techn. Hochsch. Hannover** (Guelfia, gest. 30. 12. 1919, blau-gelb-weiß, Fb. gelb-weiß-gelb, P. Silber, blaue M., und **Bremensia**, gest. 16. 7. 1920, rot-weiß-gold, Fb. gold-weiß-gold, P. Gold, weiße M.); jährl. Pflingsttagung, abwechselnd in Göttingen u. Hannover. Bestand SS. 20: 40 Aktive, 3 Inaktive, 11 Alte Herren. Vorsitz 1920/21: Guelfia.

8. Corps: „Deutscher Senioren-Convent“ (DSC.) gegr. 1. 8. 1920 in Jena; deutschvölkisch; Verbandsfarben: schwarz-weiß-rot; Wahlspr.: Bedenke, daß du ein Deutscher bist; **Verbandstag** jedes Semester: in Berlin; vertreten in **Berlin** (Teuto-Baltia, Markomania), **Frankfurt** (Cimbria, ren.), **Königsberg** (Vandalia, Palαιο-Borussia), **München** (Cheruskia), u. a. der Verwaltungshochsch. **Düsseldorf** (Marcho-Frisia, gest. 18. 10. 94, im DSC. s. 20. 6. 21; weiß-blau-gold, Ff. weiß-blau-weiß, P. Gold, blaue M.). Bestand SS. 21: 88 Aktive, 42 Inaktive, 285 Alte Herren; Kriegsteilnehmer: 190, gefallen 20. Vorsitz WS. 21/22; Palαιο-Borussia-Königsb., SS. 22: Teuto-Baltia-Berlin.

* **9. Burschenbände:** „Burschenbunds-Convent“ (EC.), gest. 31. 8. 1919 in Berlin, Verband paritätischer, ftr. Korp. m. u. S. u. BM.; vertreten durch „Burschenbünde“ in **Berlin** (Brandenburgia, Ghibellinia, Neo-Silesia), **Breslau** (Alemannia), **Frankfurt** (Bavaria), **Hamburg** (Markomania), **Heidelberg** (Saxonia), **Leipzig** (Alsatia), **München** (Thuringia), **Würzburg** (Wirceburgia) u. Burschenschaften in **Wien** s. 27. 6. 20: (Budovisia, gest. 1. 3. 94; blau-weiß-schwarz, schwarze M.; Fidelitas, gest. 1. 10. 76; lichtgrün-weißlichtgrün, d. grüne M.; Suevia, gest. 9. 3. 89; weiß-schwarz-gold, h. graue M.); FVb. m. d. **Prager** Burschenschaften **Alemannia** (gest. 4. 10. 75; blau-gold-schwarz, himmelblaue M.), **Saxonia** (gest. 5. 2. 1901, schwarz-gold-rot, h. rote M.) u. **Ostmark** gest. 14. 10. 95; rot-gold-grün, d. grüne Samt-M.); Wahlspruch: Für Deutschland, Freiheit, Recht und Ehre; jährl. BG. im SS. abwechselnd am Orte der einzelnen Bb. (1921: Frankfurt). Präs. Bb.: Alemannia-Breslau.

b) Mit Couleur, ohne obligatorische Bestimmungen.

1. Burschenschaften: „Allgemeiner Deutscher Burschenbund“ (ADB.), gest. 11. 11. 83, tagt Pflingsten a. d. Frankenburg bei Frankenhäusern a. Kyffhäuser; e. W., Verwerfung d. BM.; keine Ff.; vertreten in: **Berlin** (Neo-Germania, Saxonia, Prussia, *Gothia); **Bonn** (Sugambria); **Breslau** (Saxonia, Ascania); **Frankfurt** (Teutonia, *Rhenocheruscia); **Freiburg** (Wasgau); **Gießen** (Arminia); **Göttingen** (*Thuringia); **Greifswald** (Arminia); **Halle** (Rhenania); **Hamburg** (Hansea); **Heidelberg** (Normannia); **Jena** (Cheruscia); **Kiel** (Arminia); **Köln** (Alemannia); **Königsberg** (Cheruscia, Armi-

nia); **Leipzig** (Suevia, *Ghibellinia); **Marburg** (Sigambria); **München** (Markomania); **Münster** (Rheno-Marchia); **Tübingen** (Palatia) u. an d. Techn. Hochschulen zu **Aachen** (*Vandalia, gest. 22. 2. 20, in ADB. Pfingsten 21; schwarz-rot-gold, P. weiß, orange M.); **Braunschweig** (*Alsatia, gest. 22. 10. 20, im ADB. s. Pfingsten 21; schwarz-silber-rot, P. Silber, schwarze Samt-M.); **Charlottenburg** (Vandalia, Sigambria); **Danzig** (Gothia, gest. 15. 9. 1904, im ADB. s. WS. 04/05; gold-h.rot-schwarz, P. Gold, schwarze Samt-M.); **Darmstadt** (Darmstädter ADB.: Rugia, gest. 1. 6. 1902, im ADB. s. WS. 05/06; schwarz-d.rot-gold auf weißem Grunde, bordeauxrote M.; Gothia, gest. 28. 5. 01, im ADB. s. Pfingsten 08; rot-schwarz-h.blau, P. Silber, h.rote M.); **Dresden** (Arminia, gest. 17. 5. 1901, im ADB. s. 5. 7. 02; rot-gold-schwarz, P. Gold, d.rote St.); **Hannover** (*Borussia, gest. SS. 1920; schwarz-blau-gold, blaue St.); **Karlsruhe** (Ghibellinia, gest. 1905, im ADB. s. Pfingsten 12; gold-schwarz-weiß, h.braune M., u. Vitruvia, gest. 1835, s. 1919 im ADB.; blau-weiß-gold, schwarze Samt-M.); **Stuttgart** (Virtembergia, gest. 24. 11. 09; schwarz-rot-grün, grüne M.). [Die mit * bezeichneten Burschenschaften renoncieren.] Wahlspr.: Freiheit, Ehre, Vaterland. Bestand 1920: 900 Stud., 1400 Alte Herren; Kriegsteilnehmer: 719 Stud., 647 Alte Herren; gefallen: 204 Stud., 98 Alte Herren. Vorsitzende B. Pfingsten 21/22: Arminia-Kiel.

2. Sängerschaften: „**Weimarer Verband Deutscher Sängerschaften**“, gest. 30. 7. 1919 durch Verschmelzung des Weimarer Chargierten-Convents [gest. 5. 12. 1901 als CC. durch Verschmelzung des Meißner CC.; der 18. 12. 1900 hervorgegangen war aus dem 5. 7. 96 gest. Deutsch-ak. Sängerbunde, s. Pfingsten 1906 Weim. CC.] mit dem Rudelsburger Kartellverband (RKV., gest. 18. 5. 90); e. W., Sportmensur, Maturität, Pflege des deutschen Männergesangs; vertreten durch Sängerschaften [diese Benennung s. 1902] in **Berlin** (Germania, Ascania); **Breslau** (Leopoldina); **Frankfurt** (Alemannia, Hassia); **Freiburg** (Wettina); **Göttingen** (Gottinga); **Greifswald** (Guilelmia); **Halle** (Fridericiana, Salia); **Hamburg** (Holsatia); **Heidelberg** (Thuringia, Rheinfranken); **Jena** (Sängersch. zu St. Pauli, Johanni-Fridericia); **Kiel** (Baltia); **Köln** (Merovingia), **Königsberg** (Altpreußen); **Leipzig** (US. zu St. Pauli, Arion); **Marburg** (Chattia); **München** (Alt-Wittelsbach); **Rostock** (Niedersachsen); **Tübingen** (Zollern); **Würzburg** (Saxo-Thuringia); **Graz** (Gothia, gest. WS. 62/63; weiß-grün, P. Gold, grüne M.); **Innsbruck** (s. III. 20; Skalden, gest. 15. 2. 63; weiß-grün-weiß, Ff. weiß-grün, P. Gold, lichtapfelgrüne M.); **Prag** (s. 18. 5. 21; U.-Sängersch. Barden); **Wien** (s. I. 20; Ghibellinen (gest. 1855; h.rot-weiß, P. d.rot, Fb. weiß-d.rot, P. oben d.rot, unten weiß, d.rote M.); an d. Techn. Hochsch. **Charlottenburg** (Alania); **Breslau** (Burgundia); **Danzig** (Normannia, 12. 7. 1905; weiß-grün-schwarz-weiß, Fb. weiß-grün, h.grüne M.); **Dresden** (Erato, 16. 5. 61; d.blau-weiß-h.blau, Fb. h.blau-weiß, P. Silber, h.blau M.) **Hannover** (Franconia, 15. 7. 1920; schwarz-grün-gold, Ff. gold; grün-gold, P. Gold, grüne M.); **Brünn** (s. 18. 5. 21; Markomania, gest. 1891; rot-weiß-rot, P. oben grün, unten Silber, grüne Samt-

M.; **Wiem** (Nibelungen, gest. 12. 5. 72; blau-weiß, P. Silber, Kornblumenblaue M.) Jährl. Verbandstagung in Weimar zu Pfingsten. Bestand: ca. 2000 Stud., 6000 Alte Herren; Kriegsteilnehmer 3500 Stud. u. Alte Herren; gefallen: ca. 1000 Stud. u. Alte Herren. Vorsitz Pfingsten 21/22: Salia-Halle.

* 3. Wehrschaften: „Teutoburger Vertreter-Tag“ (VT.), gest. 7. 12. 1919 zu Leipzig; Forderungen: Bekenntnis zu deutschem Volkstum u. deutscher Art, u. S., e. W., VM. (BM., freigestellt), Couleur, Vollimmatrikulation; vertreten a. d. Univ. Berlin (Saxo-Borussia), **Bonn** (Rheinfranken), **Frankfurt** (Frisia), **Hamburg** (Cheruskia, Askania, Teutonia), **Leipzig** (Cimbria), **Marburg** (Irminsul); **München** (Bajuvaria, Frisia), a. d. Techn. Hochsch. **Darmstadt** (Rodenstein, gest. WS. 20/21; weiß-grün-schwarz-weiß, gelbe M.), **Dresden** (Elbmark, gest. 28. 1. 1921; karminrot-grün auf weißem Grunde, Fb. rot-grün, P. Silber, rote M.), a. d. **Landw. Hochsch. Berlin** (Borussio-Burgundia, gest. 3. 12. 87; rot-weiß-grün, weinrote M.), **Hohenheim** (Hohenheimia, gest. 16. 12. 98); h. grün-weiß-rot, Ff. grün-rot, P. Silber, weiße M. u. Hohenstaufen, gest. 10. 5. 1921; schwarz-h. blau-weinrot, Fb. schwarz-blau, P. Silber, schwarze Samt.-M.), a. d. **Handelshochsch. Mannheim** (Arminia, gest. 18. 11. 1913; violett-weiß-h. blau, Fb. violett-weiß-violett, violette M.) u. **Nürnberg** (Franco-Bavaria, gest. 6. 2. 1921; schwarz-weiß-rot-schwarz, Fb. schwarz-weiß-schwarz, P. oben rot, unten Silber, M. im SS. weiß, im WS. schwarz) u. a. d. **Verwaltungs-Hochsch. Detmold** (Niedersachsen, gest. 2. 5. 19; rot-weiß-gold; Fb. rot-weiß, P. Gold, schwarze M.). Wahlspr.: Deutsch und treu, furchtlos und frei. Vertretertag Pfingsten, alle 3 Jahre am Hermannsdenkmal im Teutoburger Walde. Vorort: Pfingsten: 1921/22: Hohenheimia-Hohenheim.

4. Jüdische Verbindungen: „Kartell-Convent“ (KC.) deutscher Studenten jüdischen Glaubens, gest. 8. 8. 98, e. W.; Tendenz: Bekämpfung d. Antisemitismus in d. Studentensch., Erziehg. d. Mitgl. z. selbstbewußten Juden, die jederzeit bereit u. imstande sind, f. d. polit. u. gesellschaftl. Gleichberechtigt. d. Juden einzutreten; Neutralität gegenüber polit. u. relig. Sonderbestrebungen innerh. d. Judentums; deutschvaterländ. Gesinnung; jährl. KC.-Tag abwechselnd am Orte der einzelnen Vb. Ende des SS. oder Anf. d. WS.; vertreten durch Verbindungen in: **Berlin** (Sprevia, Silesia); **Bonn** (Rhenio-Silesia); **Breslau** (Thuringia; susp.: Viadrina); **Frankfurt** (Nassovia); **Freiburg** (Ghibellinia); **Gießen** (Staufia); **Göttingen** (Visurgia); **Greifswald** (Makaria); **Halle** (Albingia); **Hamburg** (Saxonia); **Heidelberg** (Bavaria; susp.: Badenia); **Köln** (Rhenio-Guestphalia); **Königsberg** (Friburgia); **Leipzig** (Saxo-Bavaria); **Marburg** (Hassia); **München** (Licaria); **Münster** (Rhenio-Bavaria); **Rostock** (Hanse); **Würzburg** (Rhenio-Palatia); sowie a. d. Techn. Hochschulen **Charlottenburg** (Vineta), **Darmstadt** (Viadrina, gest. 9. 11. 03, im KC. s. 06; violett-silber-rot, Ff. violett-silber-violett, d. grüne M.); **Hannover** (Suevia, gest. 13. 3. 19, rot-blau-gold, Ff. rot-gold, h. blaue M.); **Karlsruhe** (Badenia, gest. 27. 11. 1905, im KC. s. 06; grün-weiß-orange, braune M.) u. durch KC.-Stammtisch an d. Techn.

Hochsch. Aachen (Rhenania, gest. 23. 5. 19; schwarz-silber-orange). Bestand 1. 7. 18; insgesamt 1275 Mitgl.; Kriegsteilnehmer 1036; gefallen 97. Chargen X, XX, XXX. KC.-Büro: Berlin SW. 68, Lindenstr. 13 I.

5. Ak. Verbindungen: „**Lichtenfelder Chargierten-Convent**“ (CC.), gest. 1. 8. 1911; Convent alle Pfingsten in Lichtenfels (Oberfranken); Wahlspr.: Durch Einigkeit zur Kraft; Bunde-farben: violett-gold-grün; vertr. an den **Handelshochschulen Königsberg** (Normannia); **Leipzig** (Hermunduria); **Mannheim** (Hanse, gest. 25. 8. 1909; grün-rot-gold, rote St.); **Nürnberg** (Hanse, 11. 11. 19; rot-gold-grün, rote M.) u. an d. **Univ. Hamburg** (Frisia u. Guestphalia, susp.), **Köln** (Rhenofranconia) und **Leipzig** (Hermannia). Vorort: Hansea-Mannheim.

c) Nichtfarbentragend.

1. „**Sondershäuser Verband**“ (SV.) deutscher Sängerverbindungen, gest. 21. 6. 67 als Kartell, rek. 1878 (als „KV. deutscher StGV.“) u. 1880, s. Pfingsten 97 „SV.“, bis 1910 Kartellzwang; Verbot der BM. u. VM.; zum Teil e. W.; Farben als Schl. getragen; Kartelltage alle 2 Jahre, Kartellfeste in unbestimmten Zwischenräumen in Sondershausen; vertreten in: **Berlin** (Ak. Liedertafel u. D. B. Arndt); **Bonn** (AMVb. Macaria); **Breslau** (Sängersch. Fridericiana); (**Erlangen** SGV.); **Frankfurt** (Sänger-Vb. Waltharia); **Freiburg** (AMVb. Alt-Straßburg); **Göttingen** (SGV.); **Greifswald** (SLT.); **Halle** (AGV. Ascania); **Hamburg** (AMVb. Nordmark); **Heidelberg** (AMVb. Schwarzburgia); **Kiel** (AMVb. Albingia); **Köln** (Sängersch. Rhenofranconia); **Königsberg** (ak. Sänger-Vb. Ascania); **Leipzig** (SGV. Wettina); **Marburg** (SGV. Fridericiana); **München** (AGV. u. Stud. Sänger-Vb. Gothia); **Bostock** (Sängersch. Skaldia); **Tübingen** (AMVb. Stochdorphia); **Würzburg** (AGV.); u. an den **Techn. Hochsch. Braunschweig** [Sängersch. Arminia, gest. 2. 12. 1900, im SV. s. Pfingsten 14; d. rot-weiß-h. grün]; **Danzig** [AMV. Chattia, gest. 3. 5. 1911; im SV. SS. 14, z. Zt. susp.; violett-weiß-gold]; **Darmstadt** [Ak. Chor, gest. 9. 9. 98, s. Pf. 04 im SV.; h. blau-weiß-gold]; **Dresden** (Sängersch. Arion, gest. 15. 10. 09; blau-weiß-grün); **Hannover** [AMVb. Cheruscia, gest. 7. 5. 1906, im SV. s. Ende WS. 06/07; gold-weiß-blau] und durch eine **Kartell-Vereinigung** in **Münster**. Chargen: X, XX, XXX. Preßzentrale: Hannover, Gr. Barlinge 55; Bundesfarben: blau-weiß. Vorsitzender V. WS. 20/21 bis SS. 22: AGV. München. Bestand WS. 20/21: 1154 stud. Mitgl., ca. 6000. Alte Herren; Kriegsteilnehmer insgesamt 4051, gefallen 618.

2. „**Akademischer Turn-Bund**“ (ATB.), gest. 27. 6. 83; Mitglied der „**Deutschen Turnerschaft**“; Verwerfung der BM., teilweise e. W., die meist als persönliche schwarze Waffen gelten; Farben in Bz. u. bei offiz. Auftreten im Knopfloch getragen; Maturitätsprinzip für ordentliche Mitglieder (Ausnahme: Darmstadt); Verbandstag jährl. im August beim Vorort; Verbands-Turnfest alle 4 Jahre an jedesmal zu bestimmendem Orte; vertreten durch Ak. Turn-Vereine oder -Verbindungen [letztere durch † gekennzeichnet] in: **Berlin** (ATV., Arminia, Kurmark, ATV. d. Märker); **Bonn** († Suevia, † Gothia); **Breslau** (ATV.;

† Saxo-Silesia); **Erlangen** († Teutonia); **Frankfurt** (Tuisconia); **Freiburg** († Cheruscia-Burgund); **Göttingen** (ATV.); **Greifswald** (ATV.); **Halle** (Gothia); **Hamburg** (ATVbg. Hamburg); **Heidelberg** († Hassorhenania); **Jena** (Gothania); **Kiel** (Ditmarsia, ATVbg. Cheruscia); **Köln** († Markomania, † Roland); **Königsberg** († Ostmark); **Leipzig** († Alemannia); **Marburg** (ATV., Kurhessen); **München** († Germania); **Münster** († Westmark); **Rostock** († Arminia); **Tübingen** († Arminia); **Graz** (ATV., 23. 1. 64, weiß-grün-weiß, u. Ak. Jahnbund, gest. 11. 7. 99, schwarz-rot-gold auf grünem Grunde); **Innsbruck** (ATV., gest. VI. 1921) u. **Wien** (ATV., 26. 5. 87, schwarz-rot-gold) und an den Techn. Hochsch. **Braunschweig** († Saxonia, gest. 14. 3. 03; schwarz-h.blau-rot); **Breslau** (Gotia i. d. Ostmark); **Charlottenburg** († Cheruscia; ATVbg. Charlottenburg); **Danzig** († Cimbria, gest. 7. 9. 04, moosgrün-weiß-rosa); **Darmstadt** († Alemannia, gest. 14. 7. 94; blau-gold-rot; † Ghibellinia, gest. 15. 2. 06, schwarz-gold-h.blau); **Dresden** (ATV., gest. 17. 5. 1911; schwarz-rot-gold); **Hannover** († Brunonia, gest. 11. 11. 1900, blau-rot-gold, u. † Nordmark, gest. 6. 5. 21, d.blau-gold-h.blau); **Karlsruhe** († Rhenania, gest. 28. 4. 1920, schwarz-gold-grün); **München** († Agilolfia, Rugia); **Stuttgart** († Suevia, gest. 9. 3. 95, schwarz-gold-grün). Bundesfarben: rot-weiß rot; Wahlspr.: Mensana in corpore sano. ATB. -Kanzlei: Berlin Südende, Tempelhoferstr. 80. Bestand 1921 rund 2300 Stud. u. 6000 Alte Herren. Kriegsteilnehmer (1917): 2320 Stud., 2615 Alte Herren; gefallen 486 Stud., 477 Alte Herren. Vorort: 1. 10. 20 bis 30. IX. 21: ATV. zu Berlin.

3. „Ak. Ruder-Bund“ (ARB.), gest. 15. 10. 1904; Maturitäts- u. d.-na. Prinzip: Abzeichen: Flaggennadeln. Jedes Semester ordentl. Buntestag, dessen Ort und Zeit jeweilig bestimmt werden; vertreten in **Berlin** (ARV. und ARC.); **Bonn** (ARC. Rhenus); **Frankfurt** (ARC. Rheno-Franconia); **Hamburg** (ARC.); **Leipzig** (ARV.); **Münster** (ARV.), u. a. d. Techn. Hochsch. **Hannover** (ARV., gest. 6. 10. 02, grün-weiß-rot, Bz.; e. W.). Bestand 1921: 384 stud. Mitgl., 602 Alte Herren. Präs. Korp. bis Ende SS. 21: Rhenus-Bonn.

4. Kartell der Akadem. Segler-Vereine, gest. 1904; vertreten in **Berlin**, **München**, **Rostock** u. an der Techn. Hochsch. **Danzig** (gest. 11. 11. 1904; blau-weiß-rot). Dauernder Vorort: Berlin.

* 5. „Rothenburger Verband Schwarzer Verbindungen“ (VSV.), gest. 3. Aug. 1919 in Stuttgart unter Auflösung des Mündener VC. u. des Rothenburger EC., schwere e. W.; leichte e. W. u. BM. freigestellt; schwarzes, Maturitäts- u. arisches Prinzip; vertreten in **Berlin** (Fridericiana, Askania), **Bonn** (Normannia), **Freiburg** (Gotia), **Halle** (Thuringia), **Königsberg** (Albertia), **Leipzig** (Fridericiana), **München** (Apollo, Babenbergia, Alemannia), **Straßburg** (Makaria, susp.), **Tübingen** (Lichtenstein), **Würzburg** (Adelphia) u. a. d. Techn. Hochsch. **Karlsruhe** (Fidelitas [gest. 20. 1. 56; schwarz-weiß-rot]), **Cheruskia** [gest. 2. 1. 70; blau-weiß-grün], **Palatia** [gest. 19. 3. 71; rot-blau-weiß], **Sinapia** [gest. 15. 12. 71; blau-weiß-gelb]), **München** (Polyt. Club) u. **Stuttgart** (Gaudeamus [gest. 14. 4. 68; schwarz-gold]; **Germania** [gest. 3. 11. 71, schwarz-weiß-rot]); jährl. Verbandstag Ende Juli zu Rothen-

burg o. T. Bestand SS. 19: 500 Stud., 2400 Alte Herren. Kriegsteilnehmer: 1727, gefallen 264. Vorsitzende Vb. Aug. 21. bis Juli 22: Thuringia-Halle.

6. „Miltenerger Ring“ (MR.), Verband nichtfarbentr. schlagender Verbindungen, gest. 14. 1. 1920; e. W.; BM.; alljährl. Freitag nach Pfingsten Vertretertag in Miltenberg a. Main; vertreten in Freiburg (Albingia), Göttingen (Lunaburgia), Heidelberg (Leonensia, Rupertia, Karlsruhensia), Kiel (Krusenrotter Kneipe), Tübingen (Saxonia). Bestand SS. 20: über 70 Aktive, 120 Inaktive, über 1100 Alte Herren. Vorsitz s. Pfingsten 1921: Leonensia Heidelberg.

7. „Arnstädter Cartell-Verband (ACV.) nichtfarbentragender Korp. m. u. S. auf deutschen Universitäten u. Hochschulen“, gest. 17. 11. 1907 als CV. pharm. u. pharm.-naturw. Vereine; 4. 3. 21 aufgelöst.

* 8. „Goslarer Verband naturwissenschaftlicher und medizinischer Vereine an deutschen Hochschulen“, gest. Pfingsten 98, bis Pfingsten 1911 Gosl. Cartellverb., 14. 6. 10 bis SS. 13 im DWV., s. SS. 13 u. S.; Cartelltag jährl. Pfingsten in Goslar; vertreten in: Frankfurt (Med. Vb. Cheruskia); Greifswald (Ak.-Med. V.); Halle (Med. V.); Königsberg (Med.-Naturw. Vb.); Leipzig (Naturw.-Med. V.); München (Ak.-Naturw.-Med. V.); Münster (Ak.-Naturw.-Med. V., susp.).

II. Mit dem Prinzip der Mensur- und Duellverwerfung.

d) Nicht konfessionell.

1. „Wingolfsbund“ (WB.), gest. 27. 5. 44 bzw. 24. 5. 50, s. 6. 6. 52 Gesamtwingolf, s. Pfingsten 60 Wingolfsbund, Febr. 77 aufgelöst, rek. 20. 5. 80, wieder aufgelöst u. sofort rek. 6. 2. 85, bis 1907 Aktivitätszwang, alle 2 Jahre (zunächst 1913) zu Pfingsten Wartburgfest in Eisenach. Zweck: Heranbildung der Mitgl. zu christl.-sittl. Persönlichkeiten innerhalb der historischen Formen des deutschen Studententums; Verwerfung von Zweikampf (Mitgl. der Deutschen Anti-Duell-Liga), Trinkzwang und sittl. Exzessen. Es besteht ein Wingolf in Berlin, Bonn, Breslau, Erlangen, Frankfurt, Freiburg, Gießen, Göttingen, Greifswald, Halle, Hamburg, Heidelberg, Jena, Kiel, Köln, Königsberg, Leipzig, Marburg, München, Münster, Rostock, Tübingen, Würzburg (Wingolf-Hohenstaufia) und an den Techn. Hochschulen zu Charlottenburg, Breslau, Darmstadt [gest. 19. 5. 99, im WB. s. 29. 5. 01; schwarz-weiß-gold, P. weiß, schwarze Samt-M.], Hannover [gest. 5. 5. 1919; violett-weiß-gold, P. Gold, violette M.], Karlsruhe [gest. 13. 6. 98, im WB. s. Pfingsten 01; schwarz-weiß-gold, P. grün, d. grüne Samt-M.], Stuttgart [gest. 20. 11. 1900, im WB. s. Nov. 02; schwarz-weiß-gold, P. Gold, schwarze Samt-M.]; s. 18. 5. 98 FVh. m. Aktivitätsmöglichkeit m. Carolingia-Zürich, Hospitanz-Vh. m. Zähringia-Bern. Bundesfarben: schwarz-weiß-gold; Wahlspr.: *Δι' ἐνὸς πάντα*. Bestand SS. 21: 776 Aktive, 333 Inaktive, ca. 6600 Philister; Kriegsteilnehmer bis 17. 5. 18: 853 Stud., 1234 Alte Herren; gefallen 230 Stud. u. 241 Alte Herren.

Vorort bis Pfingsten 19/22: Darmstadt. Generalsekretariat: Wolf-
ratshausen b. München.

* 2. „Schwarzburgbund“ (SB.), gest. 4.3.85 als Vierbund, SB. s.
3. 6. 87. Tendenz: Pflege stud. Gemeinschaftslebens nach den
Grundsätzen christlicher Sittlichkeit, Verwerfung von Zweikampf
(Mitgl. der Deutschen Antiduelliga), Fuchscomment, Trinkzwang
und sittlichen Exzessen; alle 2 Jahre Mittwochs u. Donnerstg.
nach Pfingsten SB.-Convent im Thüringer Hof zu Schwarz-
burg, in den Zwischenjahren Chargiertenconvent beim Stif-
tungsfest des Vororts; vertreten durch Bundesverbindungen
in Berlin (Salingia); Bonn (B. Rheno-Germania); Breslau (Ostmark);
Erlangen (Uttenruthia); Frankfurt (Falkenstein); Freiburg (Van-
dalia); Göttingen (B. Germania); Greifswald (Sedinia); Halle (Tuis-
kononia); Hamburg (Schauenburg); Heidelberg (Hercynia); Jena (Ale-
mannia); Kiel (Wikingia); Leipzig (Nordalbingia); Marburg (Fran-
conia); München (Herminonia); Münster (Teutoburg); Rostock (Trotz-
burg); Tübingen (Nicaria), Würzburg (Mainfranken) u. a. d. Techn.
Hochsch. Aachen (B. Westmark, gest. 12. 1. 1920; blau-silber-
grün); Charlottenburg (Lietzenburg) Darmstadt (Franken-
stein, gest. 23. 4. 21; blau-silber-schwarz, blaue Samt-M.);
Dresden (Rauenstein, gest. 9. 10. 19; schwarz-gold auf grünem
Grunde, grüne M.); Hannover (Billung, gest. 14. 6. 1919; violett-
weiß-grün, grüne Samt-M.); Karlsruhe (Eberstein, 11. 7. 1909;
blau-gold-grün, blaue St., und Hohenstaufen, gest. 19. 6. 20;
schwarz-grün-rot, grüne M.), an der Handelshochsch. Mann-
helm (Neogermania, gest. 13. 5. 1919; grün-gold-blau, h. blaue M.)
u. durch eine SB.-Vereinigung in Graz u. Innsbruck (1921). Bestand
1921: ca. 800 stud. Mitgl., 3500 Alte Herren, Kriegsteilnehmer ca.
2000, gefallen 376. Vorort Pfingsten 21/23: Tuiskonia-Halle.

* 3. Verband Deutscher Burschen (VDB.), gest. 7. 5. 1920 in Gießen;
Ziele: Pflege deutscher Gesinnung, tätige Mitarbeit am Wieder-
aufbau d. Vaterlandes, Erziehung der Mitgl. zu fähigen Führern;
bei Wahrung der histor. Formen des Verbindungslebens Ablehnung
des Duells aus sozialem Verantwortlichkeitsgefühl; vertreten in
Bonn (B. Ruthenia), Frankfurt (AWV. Marcomannia), Gießen (Re-
form-Vb. Adelpia), Köln (Askania), Leipzig (B. Alemannia) u. a. d.
Techn. Hochsch. Darmstadt, (Stud. Vb. Tuiskonia, gest. 16. 6. 1920,
gold-schwarz-grün, P. Gold. h. grüne M.). Vorsitz 20/21: Adelpia.
Bestand 1921: 168 stud. Mitgl., 429 Alte Herren; 131 Kriegsteil-
nehmer, 19 Gefallene.

e) Katholisch.

* 1. „Kartell-Verband (CV.) der katholischen deutschen Studenten-
Verbindungen“, gest. 6. 12. 56. Am 15. 3. 1911 wurde mit dem CV. der
„Katholische Deutsche Verband“ vereinigt (KDV., gest. 7. 4. 91 zu
München-Gladbach als Kartellvereinigung kath.-deutscher Kor-
porationen). Prinzipien: Katholizität, Vaterlandsliebe, Antiduelli-

tät, Sittlichkeit, Wissenschaftlichkeit, Lebensfreundschaft; **Matu-
ritätsprinzip**, aber **Pharmazeuten aufnahmefähig**; **Cartellversamml.**
jährlich im Herbst bei Gelegenheit d. allgem. **Katholikenversamm-
lungen**, jedoch alle vier Jahre in einer österreichischen Stadt; ver-
treten in: **Berlin** (Suevia, Hansea, Bavaria); **Bonn** (Bavaria, Ripuaria,
Staufia, Alania, Novesia, Ascania); **Breslau** (Winfridia, Rheno-Pala-
tia. Salia); **Erlangen** (Gothia); **Frankfurt** (Badenia, Hasso-Nassovia);
Freiburg i. Br. (Hercynia, Ripuaria, Hohenstaufen, Arminia, Falken-
stein); **Gießen** (Hasso-Rhenania); **Göttingen** (Palatia); **Greifswald**
(Alemannia); **Halle** (Silesia); **Hamburg** (Wiking); **Heidelberg** (Arminia);
Jena (Sugambria); **Kiel** (Rheno-Guestfalia); **Köln** (Rhein-Rappoltstein,
Rheinland, Eckart); **Königsberg** (Tuiskonia); **Lelpzig** (Burgundia);
Marburg (Rhenania, Palatia); **München** (Aenania, Rheno-Franconia,
Langobardia, Burgundia, Tuisconia); **Münster** (Saxonia, Cheruscia,
Zollern, Alsatia, Arminia, Sauerlandia); **Tübingen** (Guestphalia,
Cheruscia); **Würzburg** (Markomania, Thuringia, Gothia, Cheruscia);
Czernowitz (Frankonia); **Graz** (Carolina, Traungau, Babenberg); **Inns-
bruck** (Austria, Leopoldina, Rhaeto-Bavaria); **Prag** (Ferdinandea, Van-
dalia, Saxo-Bavaria); **Wien** (Norika, Austria, Rudolfina, Kürnberg,
Nordgau, Nibelungia, Franko-Bavaria, Marko-Danubia, Aargau,
Amelungia, Welfia, Babenberg); **Freiburg i. d. Schweiz** (Teutonia), an
den **Technischen Hochschulen zu Aachen** (Frankonia, gest. 20. 10. 98;
schwarz-h. grün-gold, h. grüne St., u. Kaiserpfalz, gest. 1. 3. 20;
grün-silber-violett, violette M.); **Braunschweig** (Nieder-
sachsen, gest. 13. 1. 20; grün-rot-schwarz, schwarze M.); **Char-
lottenburg** (Borusso-Saxonia); **Breslau** (Marchia); **Danzig** (Baltia,
gest. 13. 11. 04; rot-schwarz-silber, weiße M.); **Darmstadt** (Nassovia,
gest. 28. 10. 96; d. blau-weiß-h. grün, blaue M., u. Rheinpfalz),
gest. 17. 7. 20; braun-weiß-d. blau, braune M.); **Dresden** (Saxo-
Thuringia, gest. 6. 1. 20; schwarz-weiß-grün, schwarze M.);
Hannover (Frisia, gest. 1. 3. 1902; weiß-h. grün-schwarz-weiß,
grüne M., u. Teuto-Rhenania, gest. 27. 8. 20; rot-h. blau-violett,
rote St.); **Karlsruhe** (Normannia, gest. 4. 10. 90; moosgrün-rosa-
weiß, rosa M.); **München** (Vindelicia, Moenania); **Stuttgart** (Alania,
gest. 15. 7. 70; h. grün-weiß-rot, h. grüne M.), a. d. Tierärztl.
Hochsch. zu **Berlin** (Makaria), **Hannover** (Saxo-Silesia, gest. 29. 10.
87; h. blau-weiß-orange, orange M.) u. **Wien** (Rugia), an d. Berg-
akademie **Clausthal** (Glückauf, gest. 19. 5. 20, violett-weiß-
d. grün, violette Samt-M.), a. d. Landwirtsch. Hochsch. **Berlin**
(Germania) u. an d. Verwaltungshochsch. **Düsseldorf** (Armi-
nia, gest. 28. 5. 1914; grün-gold-schwarz, grüne M.) u. a. d. Aka-
demie **Paderborn** (CV.-Zirkel); FVh. m. Carolingia-Hohenheim,
Landw. Hochsch., gest. 12. 11. 11; h. blau-gold-rot, blaue M.). **Wahlspr.:**
In necessariis unitas, in dubiis libertas, in omnibus caritas. Bestand
1920: 2656 Aktive, 2781 Inaktive, 8520 Alte Herren; Kriegsteilnehmer:
7300; gefallen: 794 Stud. u. 507 Alte Herren. Vorort s. 1. 4. 21 bis
31. 3. 22: Austria-Wien.

2. „**Kartell-Verband (KV.) der katholischen Studentenvereine Deutsch-
lands**“, gest. 21. 9. 63; bis 1913 Verband d. KStVD.; 1. 4. 1920 ver-
schmolz mit ihm das Kartell kathol. süddeutscher Stud.-Vereine

(gest. 1903). Prinzipien: Religion, Wissenschaft, Freundschaft; Maturitätsprinzip, Pharmazeuten sind aufnahmefähig; alle 2 Jahre Vertreterversammlung in der Pfingstwoche in jedesmal zu bestimmender Universitätsstadt; vertreten in **Berlin** (Askania, Guestphalia); **Bonn** (Arminia, Vandalia, Westmark, Rheno-Borussia); **Breslau** (Unitas, Franko-Borussia, Alania); **Erlangen** (Rhenania); **Frankfurt** (Staufia, Frankonia-Strasbourg); **Freiburg** (Brisgovia, Bavaria, Rheno-Palatia, Germania-Hohentwiel); **Gießen** (Nassovia); **Göttlingen** (Winfridia); **Greifswald** (Normannia); **Halle** (Hanse); **Hamburg** (Albingia); **Heidelberg** (Palatia, Ripuaria); **Jena** (Rudelsburg); **Kiel** (Baltia); **Köln** (Suevia, Nibelung, Winfridia); **Königsberg** (Borussia); **Leipzig** (Teutonia); **Marburg** (Thuringia); **München** (Otonia, Saxonia, Albertia, Rheno-Bavaria, Alemannia, Karolingia); **Münster** (Germania, Cimbria, Marcomannia, Tuisconia, Osning, Ravensberg); **Strasbourg** (Merovingia, gest. 22. 10. 1904, susp. s. 1914; d. grün-h. rot-d. grün); **Tübingen** (Alamannia); **Würzburg** (Walhalla, Rheno-Frankonia, Normannia); **Innsbruck** (Rhenania); a. d. **Techn. Hochschulen**: **Aachen** (Carolingia, gest. 10. 11. 71; silber-blau-gold, u. Wiking, gest. 28. 6. 04 aus Carolingia; rot-gold-rot); **Charlottenburg** (Burgundia); **Braunschweig** (Cheruskia, gest. 25. 2. 21; schwarz-weiß-blau); **Breslau** (Zollern); **Danzig** (Pruthenia, gest. 24. 9. 04; schwarz-weiß-h. blau); **Darmstadt** (Moenania, gest. 5. 6. 1901, im KV. s. 5. 6. 03; rot-weiß-blau); **Dresden** (Saxo-Lusatia, gest. 21. 4. 21; blau-grün-gold); **Hannover** (Gothia, gest. 30. 4. 76; grün-weiß-gold; Rheno-Guestphalia, gest. 2. 3. 1903 aus Gothia; schwarz-weiß-schwarz, u. Grotenburg, gest. 2. 2. 20 von Gothia; blau-silber-schwarz); **Karlsruhe** (Laetitia, gest. 3. 1. 74; schwarz-gold-weiß); **München** (Erwinia); **Stuttgart** (Rheno-Nicaria, gest. 20. 11. 03; moosgrün-rosa; an der Tierärztl. Hochschule Berlin (Semnonia) u. Hannover (Visurgia, gest. 7. 12. 07; rot-grün-schwarz); a. d. **Landw. Hochsch.** **Hohenheim** (Lichtenstein, gest. 19. 11. 1919; schwarz-weiß-orange) u. **Weißenstephan** (Isaria, gest. 5. 2. 21; grün-weiß-blau); a. d. **Verwaltungshochsch.** **Düsseldorf** (Rheinland, gest. 2. 10. 19; rot-weiß-grün); am **Lyceum Regensburg** (Agilolfia, gest. 5. 10. 1908; blau-weiß-gold) u. a. d. **Akademie Paderborn** (KV-Zirkel Kreuzburg). FVh. s. 1913 m. Tirolia-Innsbruck (gest. 26. 1. 93; grün-weiß-gold), s. 1921 m. Balmng-Köln. Bestand 1. 7. 21: 1931 Aktive, 1651 Inaktive, über 9300 Alte Herren; Kriegsteilnehmer rund 5000 Stud., 2700 Alte Herren; gefallen 451 Stud., 364 Alte Herren. Vorort s. 15. 11. 21: Ravensberg-Münster.

3. „**Verband der wissenschaftl. katholischen Studentenvereine Unitas**“ (Unitas-Verband, UV.), gest. 1847 als farbentr. Verb., s. 1850 theol. V., s. 19. 9. 60 Verband mehrerer Vereine, bis 22. 9. 87 theol., s. 1900 Unitasverband. Prinzipien: Virtus, scientia, amicitia; Farben: blau-weiß-gold; jährl. Generalversammlung, meist in der Pfingstwoche an wechselndem Orte; vertr. in: **Berlin** (U.-Arminia, † U.-Hruodlandia, † U.-Carolingia), **Bonn** (U.-Salia, U.-Sigfridia, U.-Rhenania), **Breslau** († Guestphalia-Unitas, Sigfridia-Unitas, † Otonia-Unitas), **Frankfurt**, **Freiburg** (U.-Rheno-Danubia, † U.-Eckhardia), **Gießen**

(U.-Cheruskia), Göttingen, Hamburg, Heidelberg, Kiel, Köln (U.-Erwinia, U.-Rheinmark, U.-Landshut, † Deutschritter-Unitas), † Leipzig, Marburg, München (U.-Guelfia, U.-Schyria), Münster (U.-Frisia, U.-Sugambria, U.-Winfridia, U.-Burgundia, U.-Ruhrania, † U.-Rolandia), Tübingen (susp.), Würzburg (U.-Hetania, U.-Franko-Borussia), Innsbruck (U.-Norica) u. Freiburg i. d. Schweiz (U.-Markomannia); an d. Techn. Hochsch. Aachen (gest. 8. 5. 11; blau-weiß-gold), Charlottenburg (U.-Staufia), Braunschweig (1920), Darmstadt (2. 11. 20), Hannover (gest. 2. 5. 1913; weiß-blau-gold) u. a. d. Akademie Paderborn († U.-Angrivaria, gest.

u. U.-Teutonia, gest. 4. 1. 20), ferner in Greifswald durch ein U.-Kränzchen, in Karlsruhe durch eine U.-Gemeinde (gest. SS. 21) u. in Trier (Priesterseminar) durch einen U.-Zirkel. [Die mit † bezeichneten Vereine sind neustudentisch (commentios).] Wahlspr.: In necessariis unitas, in dubiis libertas, in omnibus caritas. Bestand 1920: 1500 Stud., 1800 Alte Herren; Kriegsteilnehmer 1250, gefallen 225 Stud. u. Alte Herren. Vorort s. Herbst 1921: Sigfridia-Unitas-Breslau.

5. „Hochland-Verband“ der katholischen neustudentischen Verbindungen, gest. April 1917. Prinzipien: Religion, Abstinenz, sozial-studentische Selbsterziehung in Wissen, Denken u. Praxis, staatsbürgerl. Erziehung, Körperpflege; vertreten durch Hochland-Verbindungen in Berlin (H. Winfrid, *Hathwiga), Bonn, Breslau (*H. Lioba, H. Markwart, H. Wilfrid, H. Parzival, H. Franciskus), Frankfurt (H. Sighard), Freiburg (*H. Caritas, H. Freiburg, H. Konvikt), Heidelberg, Köln (*H. Hildegand, H. Rüdiger), München (H. München, H. Georgianum), Münster (*H. Irmingard, H. Westfalen), Tübingen, Würzburg (H. Iring), Graz, Innsbruck, Prag, Wien, a. d. Techn. Hochsch. Dresden, Stuttgart, a. d. Akademie Paderborn (H. Alverna, H. Akademie), a. d. Priesterseminar Mainz u. a. d. Studienanstalten Dorsten (H. OFM), Heldhausen (H. OS. Cam.) u. Wien (H. SVD St. Gabriel). Jährl. Bundestagungen im Herbst an wechselnden Orten. Wahlspr.: Deo et patriae. Abz.: Blaue Blume. Geschäftsstelle: Berlin C 25, Gontardstr. 5 I. Bestand SS. 1921: 357 (48) stud. Mitgl., 65 (5) Alt. Mitgl., 98 (18). [Eingeklammert sind die in diesen Ziffern enthaltenen Zahlen der weibl. Mitgl. Die Studentinnen-Verb. sind mit * bezeichnet.] Kriegsteilnehmer: 84; gefallen: 18.

f) Evangelisch - lutherisch.

„Leuchtenburg-Verband“ der evangel.-luther. Stud.-Vereine Philadelphia, gest. 27. 7. 1909; Bundeskonvent alle 2 Jahre (zunächst 1922) Pfingsten auf der Leuchtenburg bei Kahla i. Th. (oder in Leipzig); vertreten durch ev.-luth. Stud.-Vereine Philadelphia in Erlangen, Göttingen, Leipzig, Rostock (susp.) und durch eine Inaktiven-Vg. i. Breslau. Wahlspr.: *Ἡ φιλαδέλφια μενέτω*. Bestand 1921: 80 Aktive, 15 Inaktive, über 530 Alte Herren; Kriegsteilnehmer: ca. 100 Stud. u. Alte Herren; gefallen: über 50 Stud. u. Alte Herren. Vorsitz 1920/22: Göttingen.

g) Jüdisch.

1. „Kartell Jüdischer Verbindungen“ (KJV.), gest. 19. 7. 1914 durch Verschmelzung des „Kartells Zionist. Verbindungen“ (KZV.; gest. 10. 1. 06) und „Bundes Jüdischer Corporationen“ (BJC., gest. 18. 1. 01); Basler Programm; Kulturzionismus; an Stelle des 1913 eingeführten Prinzips der u. S. s. 1919 MV. Das KJV. will seine Mitgl. zu Männern erziehen, die in d. Bewußtsein d. nationalen Einheit der jüdischen Gemeinschaft entschlossen sind, für eine d. Vergangenh. des Judentums würdige Erneuerung d. jüd. Volkstums einzutreten; vertreten durch „Verbindungen Jüd. Stud.“ (VJSt.) in Berlin (VJSt., Hasmonaea, Maccabaea, Ruder-V. Jüd. Stud., Sport-V. Jüd. Stud.), Bonn (Kadimah), Breslau (Hasmonaea), Frankfurt (Saronia, Jordania), Freiburg (Ivria), Göttingen (Barkochba), Hamburg (Kadimah), Heidelberg (Ivria), Köln (Barkochba), Königsberg (Maccabaea), Leipzig (Hatikwah), München (Jordania), Rostock (Maccabaea), Würzburg (Hatikwah), Wien (Kadimah, 1882, rot-violett-gold), sowie a. d. Techn. Hochsch. Hannover (Bikurah, gest. 8. 10. 19; gelb-blau-weiß-gelb), (u. am Technikum Friedberg: VJSt Kadimah), durch „Gruppen“ in Gießen, Halle (Hatikwah), Tübingen (Achduth) u. a. d. Techn. Hochsch. Darmstadt (SS. 20) u. Karlsruhe (XII. 19). Jährl. Kartelltag, abwechselnd am Orte der Verbindungen. Ständiges Präsidium in Berlin W 35, Kurfürstenstr. 150. Bestand 1921: 1050 Stud., 550 Alte Herren; Kriegsteilnehmer: 935; gefallen: 98.

2. „Bund Zionistischer Corporationen“ (BZK.), gest. 31. 12. 1919; von KJV. abgetrennt; Basler Programm; Erziehung der Mitgl. zum und im Zionismus im Sinne der nationalen Pflichten, die die Erneuerung d. jüd. Volks, d. Wiederaufbau von Erez-Israel u. d. Verbreitung d. zionist. Idee fordern, im Rahmen straffdisziplinierter stud. Korp. auf dem Boden engster Bundesbrüderlichkeit, ohne sich mit einer Sonderströmung zu identifizieren; vertreten durch „Akadem. Zionistische Verbindungen“ (AZV.) in Berlin (VJSt. Kadimah), Bonn (Jordania), Breslau (Zephirah), Frankfurt Hasmonaea), Heidelberg (Hebronia, susp.), München (Betharia), Würzburg (Ivria). Abz.: Bz. (weiß-blau-weiß m. Gold-P.) u. gold. Davidsstern. Wahlspr.: Jeder zu seiner Fahne. Jährl. Ende des SS. Bundestag an wechselndem Ort. Bestand 1921: ca. 100 stud. Mitgl., ca. 200 Alte Herren. Präsidium: Breslau.

3. „Bund Jüdischer Akademiker“ (BJA.), gest. 24. 7. 1906; Zweck: Zusammenschluß der gesetzestreuen jüd. Akademiker ohne Rücksicht auf ihren jüdisch-polit. Standpunkt; Ziel: Heranbildung v. Persönlichkeiten, die den Geist der Thora in Leben u. Lehre verwirklichen. Abz.: Bz. (schwarzes Band m. Silber-P.); vertreten durch „Vereinigungen Jüd. Akademiker“ (VJA.) in Berlin, Breslau, Frankfurt, Hamburg, Heidelberg, Köln, Marburg, München, Würzburg, Wien (gest. WS. 19/20); in losem Zusammenhange m. d. BJA.: Straßburg (gest. 27. 6. 1906, rek. SS. 19 als Union des étudiants juifs). Bundestag alle 2 Jahre, Ort u. Zeit werden jedesmal bestimmt. Sitz des Bundespräsidiums: Berlin N 24, Oranien-

bürgerstr. 391. Wahlspr.: Tora im dorch erez. Bestand SS. 20: 260 stud. Mitgl., 280 Alte Herren; Kriegsteilnehmer: ca. 170 Stud., 100 Alte Herren; gefallen: 19 Stud., 8 Alte Herren.

III. Ohne prinzipielle Stellung zur Satisfaktionsfrage.

h) Farbentragend.

Das „Rheinische Kartell freier Burschenschaften“, gest. 14. 6. 20, s. 17. 7. 20 Godesberger Convent, mit nationalem u. Maturitätsprinzip, hat sich aufgelöst.

i) Nichtfarbentragend, politisch.

1. **Vereine Deutscher Studenten (VDSt.): „Kyffhäuser-Verband“**, gest. 8. 8. 81 als Rothenburger Kartell. Mitglieder können nur vollingeschriebene christliche Studenten deutscher Abstammung werden. Zweck: Erziehung seiner Mitglieder zu völkischem, sozialem, staatsbürgerlichem Pflichtbewußtsein und sittlicher Lebensanschauung. Die V.VDSt. haben in der Mehrzahl den Grundsatz unbedingter Genugtuung und eigene schwere Waffen. Die Verbandstagung findet in der Regel im August jeden Jahres zu Kelbra am Kyffhäuser statt; vertreten durch VDSt. in: **Berlin, Bonn, Breslau, Erlangen, Frankfurt, Freiburg, Gießen, Göttingen, Greifswald, Halle, Hamburg („Straßburg-Hamburg“), Heidelberg, Jena, Kiel, Köln, Königsberg, Leipzig, Marburg, München, Münster, Rostock, Tübingen, Würzburg, Graz** [gest. 14. 7. 78; schwarz-rot-gold], **Innsbruck** [gest. 7. 5. 21, im KV. s. 17. 5. 21], an den Techn. Hochschulen zu **Aachen** [gest. 30. 10. 20], **Braunschweig** [gest. 13. 2. 98, rek. 20. 10. 19], **Breslau II** [gest. 4. 11. 20], **Charlottenburg, Danzig** [gest. 12. 10. 04], **Darmstadt** [gest. 6. 7. 97], **Dresden I.** [gest. 13. 6. 95], **Hannover I.** [gest. 5. 12. 95]; an den Tierärztl. Hochsch. **Dresden II.** [gest. SS. 09] u. **Hannover II.** [gest. 15. 10. 81 als Unitas, s. 22. 7. 1903 VDSt.], **Brünn** (gest. 4. 7. 1901) und a. d. Bergakademie **Clausthal** (Berg- u. Hüttenmännischer VDSt., gest. 1. 5. 1903, im KV. s. Pflingsten 08); Farben: schwarz-weiß-rot, n. g.; Wahlspr.: Mit Gott für Kaiser und Reich (s. 86). Chargen: X, XX, XXX. Bestand SS. 21: etwa 880 Aktive, etwa 980 Inaktive, ca. 4500 Alte Herren; Kriegsteilnehmer: ca. 4000, gefallen: ca. 750 (15. 4. 17). Vorort 1. 2. 21/22: VDSt. - Göttingen.

2. **„Bund der Freien Wissenschaftlichen Vereinigungen“ (BFWV.)**, gest. 23. 7. 1907; paritätisch; polit. freiheitliche u. wissenschaftl. Tendenz; s. SS. 1920 freigestellte Satisf.; vertreten durch FWV. in **Berlin, Frankfurt, Hamburg, Heidelberg, München** u. a. d. Techn. Hochsch. **Charlottenburg, Darmstadt** (gest. 3. 3. 1920, s. 29. 5. 20 im Bunde) u. **München** (s. Pflingsten 1921 im Bunde). Farben: blau-rot-silber; Wahlspr.: Einigkeit, Recht, Freiheit. Bestand SS. 1920 ca. 140 Stud., 485 Alte Herren. Kriegsteilnehmer: über 100 Stud., über 170 Alte Herren; gefallen 18 Stud., 24 Alte Herren. Alljährl. Pflingsten an wechselnden Orten Kartelltag mit Wahl des Bundespräsidiums.

k) Nichtfarbentragend, mit wissenschaftlichem oder Fach-Prinzip.

Die mit † bezeichneten Verbände u. die Meist. Vb. Cheruscia-Frankfurt (s. SS. 19) bilden den „**Deutschen Wissenschaftler-Verband**“ (D.W.V.), gest. 14. 6. 1910 in Cassel, in dessen Ausschuß jeder Verband durch 2 Alte Herren u. 1 Aktiven vertr. ist. Bestand SS. 21: 65 Vereine mit ca. 1800 stud. Mitgl. und 10000 Alten Herren. Kriegsteilnehmer: 1520 Stud., 1880 Alte Herren; gefallen: 630 Stud. u. 50 Alte Herren. Geschäftsstelle: Berlin; an den Univ. **Berlin, Bonn, Breslau, Frankfurt, Gießen, Göttingen, Greifswald, Heidelberg, Jena, Königsberg, Leipzig, Marburg, München** bilden die zugehörigen Korporationen Ortsgruppen („W.V.“). Vorsitz s. 16.5.21: Ortsgr. Berlin.

† 1. „**Eisenacher Kartell**“ (EK.) akademisch-theologischer Vereine, gest. SS. 74 als KV. ak.-theol. Vereine, s. SS. 98 Eisenacher Kartell; evangel., unabhängig von jeder kirchenpolitischen Partei oder wissenschaftl. Richtung; alle 2 Jahre Pfingsten zu Eisenach Kartelltag; vertreten durch ak.-theol. V. in **Berlin; Bonn (Ev.-theol. V.); Breslau (Wissenschaftl.-theol. V.); Erlangen (susp.); Gießen; Göttingen; Greifswald; Halle (Ak.-theol. V. Vartburgia); Heidelberg; Jena; Königsberg; Leipzig (Ak.-theol. V. Vitemberga); Marburg (Wissenschaftl.-theol. V.); Münster (Wartburg); Straßburg (Ak.-theol. V. Collegium; susp.); Tübingen (Ak.-theol. V. Wartburg)**. Bestand S. 18: 400 Stud., 2300 Alte Herren. Kriegsteilnehmer: 300 Stud., 230 Alte Herren; gefallen: 200 insgesamt. Vorort: Ak.-theol. V.-Greifswald.

† 2. „**Leipziger Kartell**“ (LK.) Theologischer Studentenvereine an deutschen Hochschulen, gest. SS. 91, bis 1920 Leipz. Verband; evangelisch; alle 2 Jahre Kartelltag gelegentlich des Stiftungsfestes des Vororts; durch Theol. Stud.-V. vertreten in: **Berlin; Bonn; Breslau (Neuer ev.-theol. Stud.-V.); Erlangen; Göttingen (Concordia); Greifswald (Theol. Gesellschaft); Halle (Theol. V.).. Leipzig; Marburg; Münster (Wartburg); Rostock; Tübingen (Ev.-theol. Stud.-V. Wittenberg)**. Bestand 1919 ca. 220 Stud., ca. 2300 Alte Herren; Kriegsteilnehmer: 280 Stud., 250 Alte Herren; gefallen: 70 Stud. u. 40 Alte Herren. Vorsitz: Leipzig.

† 3. „**Göttinger Kartell** (GK.) wissenschaftl. Verbindungen an deutschen Hochschulen“, gest. 23. 5. 1920 durch Verschmelzung des „**Naumburger Kartell-Verbandes Philologisch-historischer Vereine an deutschen Hochschulen**“ [gest. SS. 84 als KV. klass.-phil. Vereine a. d. Hochsch.; s. SS. 08 Naumb. KV.; s. SS. 13 phil.-hist.] u. des „**Weimarer Kartellverbandes (WCV.) philologischer Verbindungen an deutschen Hochschulen**“ [gest. 29.7.79; s. 15.1.90 nur korporative Vereine; s. 1901 Weimarer CV.]; Kartelltag an wechselndem Orte alle 2 Jahre in der Pfingstwoche; vertreten in: **Berlin (Ak. Phil. V. u. Neu-phil. Vb. Brandenburgia); Bonn (Phil. V.); Breslau (Phil. V. u. Wiss. Vb. Staufia); Frankfurt (Wiss. Vb. Chattia); Freiburg (Phil.-Hist. V., susp.); Gießen (Wiss. Vb. Gotia); Göttingen (Phil.-Hist. V.,**

Wiss. Vb. Normannia u. Wiss. Vb. Gothia); Greifswald (Klass.-Phil. V., susp., u. Wiss. Vb. Baltia); Halle (Phil.-Hist. Vb. Palatia, susp., u. Wiss. Vb. Franconia), Hamburg (Wiss. Vb. Cimbria); Heidelberg (Phil.-Hist. Vb. Cimbria); Jena (Wiss. Vb. Hermunduria); Kiel (Phil. Vb., susp.); Leipzig (Klass.-phil. V. u. Wiss. Vb. Plessavia); Marburg (Wiss. Vb. Rheinfranken); München (Phil.-Hist. V.); Münster (Wiss. Vb. Guestphalia). Bestand SS. 21: 310 Aktive, 210 Inaktive, 2550 Alte Herren; Kriegsteilnehmer: 556 Stud., 1345 Alte Herren; gefallen: 220 Stud. u. 264 Alte Herren. Vorort: Brandenburgia-Berlin.

† 4. „Leuchtenburgbund (LB.) historischer u. staatswissenschaftl. Verbindungen an deutschen Hochschulen“, gest. 1887, erneuert 1.8.90, s. 1.8. 1911 Leuchtenburgbund; Verbandstage alle Pfingsten auf d. Leuchtenburg b. Kahla; vertreten durch Ak.-Hist. V. in: Berlin (Hist.-staatsw. Vb.); Bonn (susp.); Breslau; Göttingen (susp.); Halle (susp.); Kiel (Ak. V. f. Geschichte u. Erdkunde, susp.); Königsberg (Hist.-Geogr. Vb.); Leipzig (Roter Löwe); München (Ak. Jur. V.). Bestand SS. 18: 60 Stud., 600 Alte Herren; Kriegsteilnehmer: 40 Stud., 130 Alte Herren; gefallen: 46 Stud. u. Alte Herren. Vorsitz: 1920/21: Leipzig.

*) † 5. „Arnstädter Verband (AV.) Mathematischer u. Naturwissenschaftlicher Vereine an deutschen Hochschulen“, gest. SS.68, s. Pfingsten 09 Arnst. Verb.; jährl. zu Pfingsten Tagung in Arnstadt; vertreten in: Berlin (Math. V. u. Math.-Naturw. Vb.); Bonn (Math.-Naturw. V.); Breslau (Math. V. u. Ak.-Naturw. V.); Frankfurt (Math.-Nat. Vb. Gothia); Freiburg (Math.-Naturw. Vb. Makaria); Göttingen (Math. Vb.); Greifswald (Math.-Naturw. Vb.); Halle (Math.-Naturw. Vb. Markomania); Heidelberg (Math.-Nat. Vb. Markomania); Jena (Ak.-Math. V.); Kiel (Math.-Naturw. V., susp.); Leipzig (Math. Vb.); Marburg (Math.-Naturw. Vb. Markomania); sowie a. d. Techn. Hochsch. Charlottenburg (W. Vb. Neo-Rhenania); Danzig (Naturw. Vb. Prussia, gest. 1919, im Verb. s. WS.20/21; blau-weiß-orange); Stuttgart. (AWV. Makaria, gest. 28. 10. 75; im Verb. s. 80; schwarz-rot-blau, Bz.). Bestand 1921: ca. 400 Stud., ca. 2500 Alte Herren; Kriegsteilnehmer: 440 Stud., 550 Alte Herren; gefallen: 120 Stud. u. 130 Alte Herren. Ständiger Vorort: Math. V. Berlin.

6. Cartell der Akademisch-Literarischen Vereine an deutschen Hochschulen, gest. 18. 12. 1907; u. S.; vertreten durch ALV. in Berlin, Bonn, Breslau, München (susp.).

7. „Verband Literarischer Vereinigungen an deutschen Hochschulen“ (VLV.), gest. 7. 3. 1912 in Weimar durch Vereinigung d. „Cartells d. ak.-literar. Vereine“ (gest. 18. 12. 1907, cf. III. h. 8) u. d. „Ak.-Literar. Bundes“ [gest. 24. 4. 1907; vertreten in Berlin, Greifswald (ALB.)], korporativ; völlige Freistellung in Satisf. u. Couleurfragen; vertreten in Berlin (ALV. u. ALB.), Bonn (ALV.), Breslau (ALV.), Göttingen (Hebbelbund), Greifswald (ALB.), Halle (Shakespeareana), München (ALV.). Vertreterversammlung alljährl. Pfingsten in Weimar.

8. „Verband Akademisch-Landwirtschaftlicher Vereine an deutschen Hochschulen“, gest. 5. 3. 82; u. S., bei offiz. Anlässen Schleife oder Band;

vertreten in: Bonn (Agronomia), Breslau (Agronomia), Gießen (Agronomia), Göttingen (Agronomia), Halle (Agronomia), Jena (Agraria), Leipzig (Agronomia), Münster (Stud. Landw. V.), a. d. Techn. Hochschule München (Agraria) u. a. d. Landwirtschaftl. Hochschulen Berlin (Agraria) u. Hohenheim (Agronomia), gest. 19. 6. 1911; blau-weiß-grün. Die Delegierten-Convente finden alle SS. statt gelegentl. der Wanderausstellung der „Deutschen Landwirtschafts-Gesellschaft“. Bestand: ca. 160 Aktive, 190 Inaktive, 2200 Alte Herren; gefallen: 77 Stud., 107 Alte Herren (ohne Doppelzählungen). Vorort Leipzig.

9. „Rothenburger Verband Akademischer Architektenvereine“, gest. 12. 3. 98, susp. 1914, erneut 10. 5. 21; Verbandstag alle 2 Jahre zu Rothenburg o. T. im Juni. Der Verband, welcher künstlerische Ziele verfolgt und mit student. Angelegenheiten sich nicht befaßt, ist durch „AAV.“ vertreten an d. Techn. Hochsch. Aachen (gest. 15. 8. 73; h.blau-rosa-h.blau, Bz.; u. S., e.W.), Berlin-Charlottenburg, Braunschweig (gest. 4.12.92; o.A.); Danzig (AAV., gest. 20.1.05), Darmstadt (gest. 1897), Dresden (gest. 21. 2. 1878; schwarzer Bz.), München, Brünn (25. 10. 19), Graz (18. 10. 19), Prag (1906), Wien (24. 10. 74) a. d. Akademie der Künste in Dresden (Ak. Arch.-Club Akanthus, gest. 31. 3. 64; weiß-blau-rot). Bestand 1921: über 350 ordentl., über 400 ao. Mitgl., ca. 650 Alte Herren; Kriegsteiln. 462, gefallen 97. Vorort 1921/22: AAV.-Berlin.

10. „Akademischer Ingenieur-Verband“ der Ak. Ing.-Vereine, gest. 7. 1. 99; alljährl. Pfingsten Vertretertag beim vorsitzenden Verein; vertreten an d. Techn. Hochsch. Braunschweig (Ak. Ing.-Vb. Brunonia, gest. 24. 2. 93; grün-gold-rot, grüne M.; u. S.), Breslau (Ak. Vb. Eisenhütte), Charlottenburg (Ak. V. Kette u. Ak. V. Altmark), Darmstadt (Ak.-Techn.Vb. Skizze, gest. 14. 5. 90; grün-schwarz-gold; u. S.), Dresden (Ak. Masch.-Ing.-V., gest. 8. 12. 74; schwarz-grün-grau; u. S.; u. Ak. Ing.-V., gest. 27. 11. 76; weiß-grün-schwarz; u. S.), Karlsruhe (Ak. Ing.-Vb. Macaria, gest. 4. 5. 86; schwarz-rot-blau; u. S.; u. Ak. Ing.-V. Tulla, gest. 22. 4. 93; braun-weiß-grün; u. S.), München (Ak. Ing.-V., Ak. Masch.-Ing.-V. u. Ak. Elektro-Ing.-V.). Bestand: gegen 300 Stud., ca. 1500 Alte Herren. Verbandsfarben: grün-gold-rot. Vorort bis 15. 11. 21: Makaria-Stuttgart.

11. „Deutsch-akadem. Gabelsberger-Bund“, gest. 15. 7. 1800, vertreten durch Ak. Stenogr.-V. Gabelsberger in: Göttingen, Halle, Jena, Leipzig (AWV. Gabelsberger), München (susp.), Tübingen, Wien und an der Techn. Hochsch. Darmstadt. Zum Teil nicht korp.

12. „Akademischer Stenographenbund (AStB.) nach Stolze-Schrey“, gest. 1807; vertreten durch Ak. Stenogr.-V. Stolze-Schrey in: Berlin (Ak.-Stud.-V., susp. u. Ak. Gesellsch.), Bonn (Ak. Gesellsch.), Halle (Arbeitsgemeinschaft), Marburg (susp.), Münster (AStV.) und an den Techn. Hochschulen Hannover (gest. 2. 6. 05, susp.) u. Stuttgart (gest. 17. 6. 04, susp.); zum Teil nicht korporativ.

IV. Nichtkorporative Vereine, Ortsgruppen bzw. Zweigvereine größerer Verbände etc.

1. „Deutsche Christliche Studenten-Vereinigung“ (DCSV.), gest. 6. 8. 1897 zu Groß-Almerode; interkorporativer Bund von Stud. ver-

schiedener Fachrichtung, die während ihrer Hochschulzeit mit d. Christentum praktischen Ernst machen wollen; Ziel: Vertiefung christl. Lebens u. Anregung christl. Werkes unter der Studentenschaft; alljährlich Anfang August in Wernigerode a. H. National-Konferenz, alle 2 Jahre internationale Konferenz; Glied des 13. 8. 95 zu Wadstena in Schweden gegr. Christl. Stud.-Weltbundes, der in allen evangel. Ländern der Erde nationale Verbände hat; vertreten durch „Kreise“ in Berlin, Bonn, Breslau, Erlangen, Frankfurt, Freiburg, Gießen, Göttingen, Greifswald, Halle, Hamburg, Heidelberg, Jena, Kiel, Königsberg, Leipzig, Marburg, München, Münster, Rostock, Tübingen, Würzburg, auf d. Techn. Hochsch. Braunschweig, Charlottenburg, Danzig, Darmstadt, Dresden, Hannover, Karlsruhe, München, Stuttgart, an d. Landw. Hochsch. Hohenheim (SS. 13), sowie am theol. Seminar d. Brüdergemeinde in Gnadenfeld. Geschäftsstelle: Berlin NW 7, Bauhofstr. 7. Bestand: ca. 1700 stud. Mitgl., ca. 1300 Altfreunde. Kriegsteilnehmer: ca. 1350 Stud. u. 455 Altfreunde; gefallen ca. 340 Stud. u. 100 Altfreunde.

2. „Ausschuß d. Ak. Missionsvereine an deutschen Hochschulen“, gest. SS. 1909. Zweck: Weckung des Interesses f. d. evangel. Mission i. d. Studentensch., Erhaltung u. Erweiterung d. Beziehungen d. AMV. zu ähnlichen Vereinigungen (z. B. Deutsch-ev. Laien-Missions-Bund); alle 2 Jahre am Schluß d. WS. in Hamburg Allg. Stud. Missionskonferenz (1916); vertreten in Berlin, Breslau, Erlangen, Göttingen, Greifswald, Halle, Kiel, Königsberg, Leipzig, Marburg, Straßburg, Tübingen (z. T. susp.).

3. „Deutscher akademischer Missionsbund“, gest. 29. 1. 1920; katholisch; Zweck: Weckung des Interesses der Akademiker f. d. Heidenmission durch Vorträge, Studienzirkel, Kurse; vertreten durch Ak. Missionsvereine in Berlin, Freiburg, Köln, München, Münster u. a. d. Priesterseminaren Mainz, Paderborn, St. Peter, Trier. Generalsekretariat: Hamm i. W., Werlerstr. 55.

4. „Ak. Bonifatius-Einigung“, gegr. 16. 6. 71 (student. Zweig des 1849 gest. Bonifatius-V.); katholisch; Zweck: moralische und materielle Förderung und Unterstützung katholischer Schulen in der Diaspora, Förderung des Sinnes für Mission und des religiösen Zusammenschlusses der gesamten katholischen Studentenschaft; vertreten durch Ak. Bonifatius-Vereine in Berlin, Bonn, Breslau (Konvikt u. Korporationen), Frankfurt, Freiburg i. Br., Gießen, Göttingen, Halle, Hamburg, Hannover, Heidelberg, Jena, Kiel, Köln (Priestersem. u. Korp.), Königsberg, Leipzig, Marburg, München, Münster, Rostock (1882), Straßburg, Tübingen, Würzburg, Freiburg (Schweiz) (1905), an d. Akademie zu Braunsberg, an den Priesterseminaren zu Bamberg (gest. 1887), Dillingen (Febr. 73), Eichstätt (1871), Freising (II. 73), Fulda (1887), Hildesheim (1910), Mainz (1871), Osnabrück (1888), Paderborn (a. d. Fak. [gest. 87] u. am Seminar) (1887), Passau (1912), Pelplin (1913), Regensburg

(1867), Rottenburg, Speyer (WS. 13/14), Trier (1867), Freiburg i. d. Schweiz, in Oesterr. a. d. Univ. Innsbruck (1874) u. den Seminaren zu Leitmeritz (1906). Linz (1871), Olmütz (1869), St. Pölten (1873) u. am Collegium Germanicum zu Rom (1904). Bestand WS. 20/21: 6762 ordentl., 5204 Ehren- u. außerordentl. Mitgl. Sekretariat: Paderborn, Giersstr. 29. Vorort: Paderborn (Leoninum).

5. „Katholischer Akadem. Abstinenter-Verband“, gest. 1907 a. d. Katholikentage zu Würzburg; 13. 8. 12 Verschmelzung d. deutschen u. österr. Landesgruppen zu einem Verbands; Zweck: Abstinenz als apostolisches, caritatives u. soziales Werk, als Mittel zum Zweck, nicht als Selbstzweck; Verbandsabzeichen: Gold. Kreuz auf blauem Grunde. Der Kath. Ak. Abst.-V. ist in dem s. Zt. aus ihm hervorgegangenen Hochland-Verband (II. e. 5) aufgegangen.

6. Der „Reichsverband deutschvölkischer Akademiker“ (RDA.), gegr. 21. 6. 1917, aus Akademiker- u. Stud.-Verbänden bestehend, letztere in Berlin, Breslau, Halle, Königsberg, Leipzig, hat sich WS. 20/21 aufgelöst.

7. „Zentralverband auslanddeutscher Studenten“, gegr. Januar 1920; Sitz Leipzig; Ziel: Zusammenschluß auslanddeutscher Stud. (d. i. im Ausland beheimateter Stud. deutscher Abstammung u. Muttersprache), Vertretung ihrer akadem. u. wirtschaftl. Interessen; Heranbildung der Mitgl. zu bewußten Vertretern des Deutschtums im Auslande; vertreten durch Vereinigungen auslandd. Stud. in Berlin, Breslau, Frankfurt, Greifswald, Halle, Heidelberg, Jena, Kiel, Königsberg, Leipzig, Marburg, München, Tübingen, Würzburg, Graz (Verband Grenz- u. Auslands Stud., 4. 5. 21), Wien, a. d. Techn. Hochsch. Dresden, Hannover, Stuttgart, d. Landw. Hochsch. Hohenheim, d. Handels-Hochsch. Mannheim (u. d. Polytechnikum Cöthen u. den Techniken Ilmenau, Mittweida, Alt-Strelitz); Sitz der Paßabteilung: Breslau, der Presseabt.: Leipzig. der Fürsorgeabt.: Berlin. Mitgliederzahl über 1000.

8. „Verein für das Deutschtum im Auslande“, gest. 26. 6. 81; Zweck: Gründung u. Erhaltung deutscher Schulen, namentlich in gefährdeten Gebieten; a. k. Ortsgr. in Frankfurt, Freiburg, Halle, Heidelberg, Jena, Kiel, Leipzig, München u. a. d. Techn. Hochsch. Darmstadt und Stuttgart. Adr.: Berlin W 62, Kurfürstenstr. 105.

9. „Kartell Akadem. Ruder-Vereine“ (KARV.), gest. Sept. 1909; vertreten durch nicht korp. Vereine, die dem Deutschen Ruderverbände angehören, in Berlin (AR.-Gesellschaft), Gießen (Ak. Ruder-Abt. d. V. Rudersport), Kiel (ARV.), Würzburg (AR.-Club). Vertreterversaml. bei Gelegenh. u. am Orte des Deutschen Rudertages. Vorsitz 1921: Kiel, 1922: Berlin.

10. „Akademischer Sportbund“ (ASB.), gest. 10. 7. 1909 zu Leipzig gelegentl. des I. ak. Olympia; Ziel: Sammlung aller ak. Sportler behufs Verbreitung v. Leibesübungen unter den stud. u. alten Akademikern u. Pflege gesundheitsfördernder Studentensitten; aufgenommen werden ak. Sportverbindungen (korp.), interkorp. ak. Sportvereine, Sport-Abteilungen und -Gruppen ak. Körper-

schaften u. ak. Abteilungen und Studenten-Riegen nicht akadem. Sportvereine; der ASB. schreibt im Einvernehmen m. d. Turn- u. Sportamt der deutschen Studentenschaft u. dem Deutsch. ak. Bund f. Leibesübungen die sportlichen Hochschulmeisterschaften von Deutschland aus (Athletik, Fußball, Hockey, Schwimmen, Tennis, Sportfechten, Skilaufen); vertreten in **Berlin** (Ak. Abt. d. Berl. Fußballklubs Preußen; Ak. Abt. d. Berl. Sportklubs; Ak. Sportklub d. Univ.; Ak. Tennisklub; Ak. Abt. d. Berl. Tennisklubs Borussia; Ak. Abt. d. Berl. Sport-V. v. 1892; Ak. Segler-V. Charlottenburg; Ak. Abt. d. V. f. Leibesübungen Charlottenburg); **Bonn** (Ak. Abt. d. FC. Eintracht; Ak. Abt. d. Bonner Fußball-V.); **Breslau** (Ak. Abt. d. Sportklubs Schlesien); **Frankfurt** (Ak. Abt. d. Frankf. Fußball-V.; Ak. Abt. d. Sportklubs Frankfurt 1880; Ak. Abt. d. Fechtklubs Hermania e. V.); **Freiburg** (Hockey-Abt.; Athletik-Abt.; Kraftsport-Abt.; Wintersport-Abt.; Fußball-Abt. d. Univ.); **Gießen** (Ak. Sportklub, Abt. d. V. f. Rasensport; V. f. Bewegungsspiele; Ak. Ruderabt. d. V. Rudersport; Ak. Riege d. Gieß. Sport-V.); **Göttingen** (Ak. Sport-Club); **Greifswald** (Ak. Segler-V.); **Halle** (Ak. Sport-Vg.; Ak. Abt. d. Hall. Ruderklubs; Ak. Abt. d. Rudergesellsch. v. 1874); **Hamburg** (Ak. Abt. d. V. f. Leichtathletik); **Heidelberg** (Ak. Sportklub; Ak. Abt. d. Heidelb. Ruderklubs e. V.); **Jena** (Ak. Abt. d. V. f. Bewegungsspiele); **Kiel** (Ak. Abt. d. Fußball.-V. Holstein; Ak. Segler-V.); **Köln** (Ak. Sportklub; Ak. Sport-Vg. a. d. Univ.); **Königsberg** (Ak. Sport-Club Ostpreußen; Ak. Ruder-V.); **Leipzig** (Ak. Abt. d. V. f. Bewegungsspiele; Ak. Sportklub; Ak. Abt. d. Leipz. Ruder-Gesellsch. Wiking; Ak. Abt. d. Leipz. Sportklubs); **Marburg** (Ak. Abt. d. V. f. Bewegungsspiele; Sportabt. d. ak. Turnabends); **München** (Ak. Sportklub; Stud.-Abt. d. Turn-V. v. 1880; Ak. Segler-V. e. V.; Ak. Abt. d. Hockey-Vg. Jahn); **Münster** (Ak. Abt. d. Sportklubs; Ak. Abt. d. Sportklubs Preußen 1906); **Rostock** (Ak. Sportabt. d. Rost. Sportklubs v. 1895); **Tübingen** (Ak. Abt. d. Spiel-Vg.); **Würzburg** (Ak. Abt. d. FC. Kickers); **Gras** (Ak. Sport-V.); **Innsbruck** (Ak. Alpiner-V.); **Prag** (Ak. Abt. d. FK. Deutsche Sportbrüder; Turn- u. Sportverband deutscher Hochschüler); **Wien** (Ak. Sport-V.; Ak. Skiklub; Sport-V. kathol. deutscher Hochschüler); a. d. **Techn. Hochsch. Charlottenburg** (Ak. Abt. d. Charlottenb. Sportklubs; Ak. Abt. d. Charlottenb. Sportklubs d. Techn. Hochsch.); **Braunschweig** (Ak. Sportabt. d. FC. Eintracht); **Danzig** (Ak. Sportklub; ak. Segler-V.); **Dresden** (Ak. Sport-V. v. 1910; Ak. Sekt. im Dresdner Ruder-V.; Ak. Sekt. d. Dresdner Fechtklubs); **Hannover** (Ak. Sport-V.; Ak. Abt. d. Hann. Sport-V.; Ak. Abt. d. deutschen Fechtklubs; Ak. Abt. d. Fechtklubs Hannover v. 1862; Ak. Abt. d. Deutschen Hockeyklubs e. V.); **Karlsruhe** (Ak. Abt. d. Karlsru. Fußball-V.; Ak. Hockey-Club; Ak. Ruder-Club); **Stuttgart** (Ak. Ski-Club; Ak. Abt. d. Sport-V. Stuttg. Kickers e. V.); a. d. **Bergak. Freiberg i. Sa.** (Turn- u. Sport-Vg. d. Stud.); a. d. **Landw. Hochsch. Hohenheim** (Ak. Sport-V.); a. d. **Handelshochsch. Berlin** (Ak. Sport-V.) u. a. d. **Akademie Düsseldorf** (Ak. Abt. d. Düsseld. Sportklubs v. 1849). Jährl. Bundesversamml., gelegentl. d. Ak. Olympia. Bundesadresse: Berlin W 15, Lietzenburgerstr. 41.

11. „Ak.-Sozialer Verband“, gegr. Januar 1921, hervorgeg. aus dem Verband Ak.-soz. Vereine (gest. Herbst 1912). Zweck: Vertiefung d. student. Interesses f. soz. Fragen u. Anregung zu prakt. Sozialarbeit durch regelmäÙ. Veranstaltg. v. Vorträgen u. Besichtigungen. Der Verband steht auf der Grundlage nationaler Gesinnung u. d. Förderung sozialen Friedens u. ist interkorporativ, interkonfessionell und parteilos; vertreten durch Ak.-soz. Vereine in Berlin, Breslau, Jena, Königsberg, Leipzig, Marburg, durch Ak.-soz. Ausschüsse in Berlin, Leipzig, Marburg, durch Stud.-soz. Arbeitsgemeinschaften in Halle, Marburg, Tübingen, durch soz. Studienkreise in Erlangen, Göttingen, Münster, Stud. Ausschuß bzw. Gruppe f. Jugendarbeit in Leipzig u. München. Sitz: Berlin, Geschäftsstelle dort O. 17, Fruchtstr. 64 II.

12. „Verband der Akadem. Arbeiterunterrichtskurse Deutschlands“, gegr. Frühj. 1909. Zweck: Verbreitung d. Gedankens d. Arbeiterunterrichts, Sammlung von Material u. Erfahrung über denselben, Hilfeleistung b. Begründung solcher Organisationen, Austausch v. Lehrkräften; ohne polit. u. relig. Tendenz. Alljährl. mindestens eine Verbandskonferenz an jedesmal zu wählendem Orte. Es bestehen Organisationen an den meisten Hochschulen (genauerer war nicht zu erfahren). Außerdem Ferien- u. Heimatkurse. Zentralstelle: München, Frauenpl. 6.

13. „Reichsbund der Kriegsteilnehmerverbände (RKTU.) deutscher Hochschulen“, gegr. 7. 12. 1919 zu Jena; völlig unpolitische und parteilose, lediglich wirtschaftliche Organisation, vertreten durch örtl. KTV. a. d. Univ. Bonn, Breslau, Freiburg, Hamburg, Heidelberg, Jena, Kiel, Köln, Leipzig, Marburg, München, Würzburg, a. d. Techn. Hochsch. Berlin-Charlottenb., Darmstadt, Dresden, Karlsruhe, München, Stuttgart, a. d. Forstak. Münden u. Tharandt, a. d. Landw. Hochsch. Berlin, a. d. Handelshochsch. Mannheim, München u. Nürnberg (13. 2. 20) u. am Polytechnikum Cöthen. Vorort: München (Univ.).

14. „Verband elsass-lothringischer Studentenbünde“, gegr. 11. 8. 1920 in Tübingen; interkorp., parteipolit. neutral; Ziel: Aufklärung der deutschen Öffentlichkeit über die deutsche Geschichte u. Kultur Elsaß-Lothringens unter Fernhaltung von Stellungnahme zur polit.-staatl. Entwicklung Elsaß-Lothringens; vertreten durch els.-lothr. Stud.-Bünde in Berlin, Freiburg, Halle, Heidelberg, Jena, Leipzig, München, Tübingen, Würzburg u. a. d. Techn. Hochsch. Karlsruhe u. Stuttgart als ordentl. Mitglieder. (Als ao. Mitgl. werden aufgenommen ehemalige StraÙburger Korporationen sowie stud. Verbände u. Verbindungen u. sonstige Vereinigungen, die die Bestrebungen des Verbandes fördern wollen.) Sitz des Verbandes: Berlin W 30, Motzstr. 22.

15. „Deutscher Vortruppbund“, gest. XI. 1912. Zweck: Lebensreformbestrebungen, Vorbereitung d. Schaffung eines deutschen Kulturparlaments. Stud. Ortsgruppen in Berlin, Greifswald,

Hamburg, Marburg. Geschäftsstelle: Hoheneichen-Wellingsbüttel bei Hamburg.

16. „Bund für anthroposophische Hochschularbeit“, gegr. 1920. Zweck: Kritisches Studium v. Dr. Steiners Theorien (Dreigliederung des sozialen Organismus) u. deren Nutzenanwendung auf allen Gebieten des prakt. Lebens, insbes. des Geisteslebens.

17. „Deutscher Zahnärztlicher Studentenverband“ (DZStV.), gest. 17. 12. 1918 in Berlin als Interessenvertretung; durch Vereinigungen d. Stud. d. Zahnheilk. vertreten in Berlin, Bonn, Breslau, Erlangen, Freiburg, Greifswald, Halle, Heidelberg, Kiel, Königsberg, Leipzig, Marburg, München, Münster, Rostock, Straßburg, Tübingen, Würzburg.

V. Neuzeitliche Vereinigungen.

a) **Freideutsch:** „Deutsche Akademische Freischar“ (DAF.), gest. 2. 4. 1908, entstanden aus der neudeutschen Wanderbewegung; Erziehungsgemeinschaft männl. u. weibl. Akademiker z. Heranbildung sittl. Folgerichtigkeit auf Grund eigener Urteils- u. Willensbildung, geistiger Selbständigkeit u. körperl. Straffheit; politisch u. konfessionell neutral; Reform des Studententums im Gegensatz zu den bisherigen Korporationen und Verbänden; Bekämpfung von Duell, Bestimmungsmensur u. Kneipcomment; jährlich 1 bis 2mal Bundestag an wechselndem Orte; vertreten durch Freischaren in Berlin, Frankfurt, Gießen, Göttingen u. a. d. Techn. Hochschule Danzig, durch Gründungsgruppen in Göttingen u. Tübingen; enges Verhältnis zur „Schweizerischen Ak. Freischar“. Abzeichen: Nadel m. Initialen (DAF., Silber auf schwarzem Grund). Bestand 1920: 87 Mitgl. der 5 ordentl. Freischaren u. etwa 200 bundesunmittelbare Freischärler.

b) **Jungdeutsch:** Deutsche Akademische Gilde, gest. 16. 8. 20 zu Quedlinburg als Zusammenschluß der Verb. der aus Wandervogel u. artverwandten Kreisen hervorgegangenen deutschvölk. Stud.; freie, aber grundsätzlich verpflichtende Stellung der Einzelnen zur Waffensatzf.; Abz.: Band (f. Burschen u. Fuchse gleich, Mittelstreifen doppelt breit); vertreten in Berlin (Ak. Gilde Werdandi), Frankfurt (DHG. Greif), Halle (DAf. Pachantey, aufgelöst), Jena (DAG. Werdandi, aufgelöst), Würzburg (DHG. Bergfried), sowie a. d. Techn. Hochschule Danzig (s. 1. 1. 21: DHG. Ostmark, gest. 5. 11. 20; grün-rot-gold, P. Gold) u. Landw. Hochsch. Hohenheim (DHG. Werwolf, 1921, grün-gold-grün), FVh. m. d. jungdeutschen Ak. Gilden Skuld-Königsberg u. Greif-München u. d. Ak. Gilde-Göttingen. Bestand 1921: 32 ordentl. Burschen u. Fuchse, 48 ao. Burschen, 10 Alte Herren; Kriegsteilnehmer: 70, gefallen 6. Vorsitz: Berkfried.

c) **Neudeutsch:** Hochland-Verband (cf. II. e. 7).

VI. Studentinnenvereine.

1. „Verband der Studentinnenvereine Deutschlands“ (VStD.), gest. 31. 8. 1906 zu Weimar als „Verband d. stud. Frauen Deutschlands“, bis 9. 8. 1912 „Verband der Vereine stud. Frauen Deutschlands“; Zweck: Stärkung d. Zusammengehörigkeitsgefühls, allgemeine

Interessenvertretung; Fernhaltung von polit. u. konfess. Bestrebungen; vertreten durch „Studentinnenvereine“ in Berlin (V. Stud. Frauen, susp.) Bonn (Hilaritas), Frankfurt (susp.), Freiburg, Gießen (Vg. Gieß. Studentinnen, susp.), Göttingen (susp.), Greifswald (V. stud. Frauen), Halle, Heidelberg (V. Heidelb. Studentinnen, susp.), Jena, Kiel (susp.), Königsberg (susp.), Leipzig (V. immatr. Studentinnen), Marburg (V. stud. Frauen), München (V. stud. Frauen), Münster (V. Münst. Studentinnen, susp.), Rostock (V. stud. Frauen, susp.), Tübingen (V. Tüb. Studentinnen). Verbandstag alljährlich in Weimar Anfang August. Bestand 1921: 921 Stud. und Altmitgl. Vorsitz u. Auskunftszentrale: Charlottenburg, Schillerstr. 19 II.

2. „Deutsche Christliche Vereinigung studierender Frauen“ (DCVSF.), gest. VIII. 1905; positiv-christl.; Ziel: wie IV. 1; nicht-korporative „Kreise“ in Berlin, Bonn, Breslau, Frankfurt, Freiburg, Göttingen, Greifswald, Halle, Hamburg, Heidelberg, Jena, Kiel, Königsberg, Leipzig, Marburg, Münster, Posen, Rostock, Tübingen, Dresden, Stuttgart. Jahreskonferenz im Anschluß an die der DCSV. (cf. IV. 1) Anf. August in Wernigerode. Geschäftsstelle: Berlin N. 4, Tieckstr. 17. Bestand 1920: 235 immatr. Stud., 160 Altmitgl.

3. „Verband katholischer Studentinnenvereine Deutschlands“ (VKSt.), gest. 15./16. 5. 1913 zu Hildesheim; Prinzipien: Religion, Wissenschaft, Freundschaft; vertreten in Berlin (Mechtild), Bonn (Hrotsvit, Hochwart), Breslau (Viadrina, Herwara), Frankfurt (Irmingard), Freiburg (Herrad, Luitgard), Gießen (Helmgard), Göttingen (Elisabeth), Heidelberg (Hildegard), Köln (Hochwacht, Gisela), Königsberg (Adalberta), Marburg (Friedhorst), München (Hadwig), Münster (Winefreda, Mimigardeford, Hiltburg, Radegund), Tübingen (Hohenberg), Würzburg (Hadeloga), Innsbruck (Ostara, gest. 1919; gold-blau-gold), Prag (Hrosowitha gest. 26. 10. 20; rot-silber-grün). Alljährl. um Pfingsten Generalversammlung beim Vorort. Bestand SS. 1921: über 400 stud. u. 400 Alt-Mitgl. Vorort Pfingsten 21/22: Hochwart-Bonn.

4. „Deutscher Verband akademischer Frauenvereine“ (DVAF.), gest. 4./5. 6. 1914 zu Berlin. Der Verband steht auf christl. u. nationalem Boden; Zweck: Förderung d. Verständnisses f. nationale, soziale u. allgemeine Frauenfragen; Klärung u. Kräftigung d. national. Bewußtseins; Pflege korporativen Lebens; vertreten durch einen Deutsch-Ak. Frauenbund in Berlin, Bonn, Göttingen (Wartburgbund stud. Frauen), Greifswald, Hamburg, Jena, Kiel, Münster u. Graz (s. 27. 2. 20: Verband deutscher Hochschülerinnen, gest. X. 1912); jährl. Verbandstagung an wechselndem Orte; Wahlpr.: Bedenke, daß du eine deutsche Frau bist. Bestand 1920: 398 stud. u. Altmitgl. Vorsitz 19/20: DAF.-Münster.

5. Hochland-Verband cf. II e 5.

Am 14. 9 1919 erfolgte zu Hamburg der Zusammenschluß der Akademikerinnen-Organisationen (Z. d. A.) durch Zusammentritt der 4 Studentinnenverbände und der Berufsgenossenschaften der Akademikerinnen (Allg. u. kathol. Oberlehrerinnenverband, Vg. d. Nationalökonominnen, Deutscher Juristinnen-V., V. deutscher

Chemikerinnen, Berufsorganisation d. Theologinnen, Bund Deutscher Pharmazeutinnen); jährl. Vertreterversammlung in Berlin.

VII. Freie Studentenschaften.

1. „Deutsche Freie Studentenschaft“ (DFrSt), Verband der Organisationen der Nichtinkorporierten auf den Hochschulen des Deutschen Reiches, gest. 30. 6. 1900; alljährl. i. d. Pfingstferien „Deutscher Freistudententag“ in Weimar; vertreten in Berlin, Frankfurt, Göttingen, Hamburg, Jena, Kiel, Köln, Leipzig, Marburg, München, a. d. Techn. Hochsch. Braunschweig, a. d. Handelshochsch. Mannheim u. am Polytechnikum Cöthen. Wahlspr.: Unitas libertatis ars. Vorortsleitung: Göttingen, Alleestr. 14.

2. Verband d. Freien Vereinigungen Kathol. Studenten, gest. 13. 8. 1912 zu Aachen; zwanglose Organisation v. Stud. u. Studentinnen z. Pflege kathol. Weltanschauung, allgemein stud. Bestrebungen, wissenschaftl. u. sozialer Betätigung u. Freundschaft; jährl. Tagung im Juli am Orte des Vorstandes; vertreten durch FVKSt. in Berlin, Bonn (Nichtkorp. VKSt.), Breslau, Frankfurt (susp.), Freiburg, Gießen (susp.), Köln, München, Münster, Würzburg (susp.), Innsbruck (Kath. deutsche Finkenschaft), Wien (Akademia). Vorort 1920/21: München.

VIII. Fachschaften.

Als solche sind vom Vorstande der Deutschen Studentenschaft in dem § 16 ihrer Verfassung anerkannt:

1. **Ev. theol. Fachgruppe**, gegr. Dezbr. 1919, durch Fachschaften vertreten in Berlin, Bonn, Breslau, Erlangen, Gießen, Göttingen, Greifswald, Halle, Heidelberg, Jena, Kiel, Königsberg, Leipzig, Marburg, Münster, Rostock, Tübingen, Wien; jährl. Vertretertag im SS. an wechselndem Orte. Vorort 1920/21: Marburg.

2. **Kathol. theol. Fachgruppe**, gegr. Jan. 1920, vertreten in Bonn, Breslau, Freiburg, Münster, Tübingen, Würzburg, a. d. Akademie Braunschweig u. den Lyceen zu Bamberg, Dillingen, Eichstätt, Freising, Passau, Regensburg, Salzburg. Vorort 1921/22: Bonn.

3. **Rechts- u. staatswissenschaftl. Fachgruppe**, gegr. 19. 7. 1920 zu Würzburg, bis 28. 7. 20 Fachgruppe d. deutschen u. deutschöstr. Rechtsstud.; durch Juristenschaften vertreten in Berlin (Rechts- u. staatswissensch. Arbeitsgemeinschaft.), Bonn (Jur. Fachaussch.), Breslau (Fachaussch. d. r.- u. staatsw. Fak.), Erlangen, Frankfurt (Fachaussch. d. Rechtsstud.), Gießen (Jur. Fakultätsaussch.), Göttingen, Graz (Juristenaussch.), Greifswald (Fachaussch. d. r.- u. staatsw. Fak.), Halle (r.- u. staatsw. Fakultätsaussch.), Hamburg (Fakultätsaussch. d. r.- u. staatsw. Fak.), Heidelberg, Innsbruck, Jena (Fachgr. d. Juristensch.), Köln (Fachaussch. d. rechtsw. Fak.), Kiel (Jur. Fachaussch.), Königsberg, Leipzig (Fachaussch. d. Rechtsstud.), Marburg, München (Jur. Fachaussch.), Münster (Jur. Fachaussch.), Rostock (Fachaussch. d. Jur. Fak.), Tübingen (Jur. Fakultätsaussch.), Würzburg (r.- u. staatsw. Fachaussch.). Ordentl. Ver-

tretertag alljährl. in örtl. u. zeitl. Verbindung m. dem allg. Studententage, auf dem der 5 gliedr. Vorstand gewählt wird. Anschrift 1920/21: Halle, Friedrichstr. 34.

4. **Verband deutscher Medizinerschaften**, gegr. Mai 1919, vereinigt Klinikerschäften (Verband gegr. 1. 6. 1908) und Vorklinikerschäften, vertreten durch Fachgruppen (Medizinerschaften) in Berlin, Bonn, Breslau, Erlangen, Frankfurt, Freiburg, Gießen, Göttingen, Greifswald, Halle, Hamburg, Heidelberg, Jena, Kiel, Köln, Königsberg, Leipzig, Marburg, München, Münster, Rostock, Tübingen, Würzburg, Prag, Wien; jährl. Tagungen an wechselndem Orte. Ständiger Vorort: Leipzig (Adr.: Chirurg. Klinik, Liebigstr. 20).

5. **Philolog. Fachgruppe**, gegr. 26. 6. 1920 zu Jena; vertreten durch Philologenschäften in Berlin, Bonn, Breslau, Erlangen, Frankfurt, Gießen, Göttingen, Greifswald, Halle, Hamburg, Heidelberg, Jena, Köln, Leipzig, Marburg, München, Münster, Rostock, Tübingen, Würzburg. Vorort 1920/21: Jena.

6. **Mathemat.-naturwissenschaftl. Fachgruppe**, gegr. 1920. Vorort: Berlin (Univ.).

7. **Staats- u. wirtschaftswissenschaftl. Fachgruppe**, gegr. 21. 7. 1920 durch Zusammenschluß der Volkswirtschaftl. Fachgruppe (gegr. 18. 6. 1919 zu Würzburg) mit dem Zentralausschuß d. Studentenschäften der deutschen Handelshochschulen u. wirtschaftswissenschaftl. Fakultäten der Univ.; sie besteht aus 2 Abt.: a) staatswissenschaftl. Abt. (Univ. Berlin, Zimmer 26), b) Betriebswissenschaftl. Abt. (Handelshochsch. Berlin, Zimmer 27). Vertreten durch örtliche staats- und wirtschaftswissenschaftl. Fachgruppen in Berlin, Bonn, Erlangen, Göttingen, Halle, Heidelberg, Jena, Köln, Leipzig, Marburg, Münster, Rostock, Würzburg u. Düsseldorf (Hochsch. f. komm. Verwaltung); Vertretertag in örtl. u. zeitl. Verbindung m. d. Allg. Deutschen Studententage (Juli). Vorort: Berlin.

8. **Verband d. deutschen Chemikerschaften**, gegr. 26. 2. 1920 zu Münster; vertreten in Berlin, Bonn, Breslau, Erlangen, Frankfurt, Freiburg, Göttingen, Halle, Hamburg, Heidelberg, Jena, Köln, Leipzig, Marburg, Münster, Tübingen, Würzburg u. a. d. Techn. Hochsch. Braunschweig, Hannover, Karlsruhe; ordentl. Generalversammlung zu Anfang jedes Kalenderjahres; geschäftsführende Chemikersch. SS. 21: Jena.

9. **Verband der Technischen Hochschulen und Bergakademien Deutschlands**, gegr. Juli 1919 in Würzburg; vertreten sind die Techn. Hochsch. Aachen, Braunschweig, Breslau, Charlottenburg, Danzig, Darmstadt, Dresden, Hannover, Karlsruhe, München, Stuttgart u. die Bergak. Clausthal u. Freiberg; Tagungen im Anschluß an die ordentl. Allg. Deutschen Studententage (Juli). Vorort: Darmstadt.

10. **Deutsche Pharmazeutenschaft**, Vorort: München, Pharm.-Institut.

11. **Deutsche veterinär-medizin. Fachgruppe**, gegr. 1920. Vorort: Hannover.

12. **Verband d. Landwirtschaftl. Institute**, gegr. 19. 7. 1919 zu Würzburg; vertreten durch Fachausschüsse der Stud. der Landwirt-

schaft in Berlin, Bonn-Poppelsdorf, Hohenheim. Weihenstephan u. Witzenhausen (Kolonialschule); Geschäftsstelle: Berlin.

Im 2. 7. 1910 gegr. „**Deutsch-ak. Bund f. Leibesübungen**“ (DaBfL.) sind folgende Verbände vereinigt behufs Förderung der gemeinsamen Ziele und Ideale der Leibesübungen treibenden Körperschaften: der ATB., der VC., der ARB., der Allg. ak. Turnabend-Leipz. u. die Spiel- u. Sport-Vg. Aachen, der Ak. Sportbund u. das Kartell der Ak. Rudervereine, die Deutsche Burschenschaft, der Wingolfbund, d. Schwarzburgbund und der Kyffhäuser-Verb. (VDSt.), die Deutsche Landsmannschaft, der Kössener SCV. und der ADB.; ferner gehören ihm an der Mitteldeutsch. ak. Verband f. Leibesübungen, d. Berliner u. Göttinger ak. Ortsausschuß für Leibesübungen. Es besteht ein Sportausschuß, Turnaussch., Ruderaussch., Presseausch. Der DaBfL. schreibt in Gemeinschaft mit den Professoren Ausschüssen die Allgemeinen Deutschen Olympien aus (nächstes 1924, Ort noch unbestimmt) u. ist s. 1912 Mitgl. d. Reichsausschusses f. olymp. Spiele. Vorsitz bis 1924: Deutsche Burschenschaft. Geschäftsstelle: Berlin W 15. Lietzenburgerstr. 41.

Der **Akadem. Hilfsbund e. V.** (gest. 8. 4. 1915), der die Fürsorge für im Kriege beschädigte Akademiker bezweckt u. dem sich zahlreiche student. Verbände u. Altherrenverbände sowie Orts- u. Berufverbände angeschlossen haben, besitzt die Helmstädter Burse als Erholungsheim, das Internat der Blinden-Studienanstalt zu Marburg u. das Heim f. blinde Akademiker in Berlin, Schiffbauerdamm 29a. Geschäftsstelle: Berlin NW. 7, Georgenstr. 44.

Der WS. 18/19 gegründete **Reichsausschuß der Akadem. Berufsstände (R.A.B.)** umfaßt in über 60 Verbänden (akadem. Berufsverbände, Altherrenschaften, Verbindungen) und 15 örtlichen Akademikervereinigungen über 220000 Mitglieder. Geschäftsstelle: Berlin C. 2. Burgstr. 28.

*) Am 19. Juli 1919 wurde auf dem allg. Studententage zu Würzburg die „**Vertretung der deutschen Studentenschaft**“ gegründet, die bezweckt, in allen der gesamten deutschen Studentenschaft — das sind die volleingeschriebenen Studierenden deutscher Staatsangehörigkeit und diejenigen deutscher Abstammung und Muttersprache der Hochschulen des deutschen Sprachgebiets — gemeinsamen Angelegenheiten, insbes. in Bildungs- u. wirtschaftl. Fragen Stellung zu nehmen u. entsprechende Maßnahmen durchzuführen; sie vertritt die deutsche Studentenschaft nach innen u. außen, hat deren Rechte zu wahren u. deren Wohl zu fördern, ist insbes. zu Verhandlungen mit Körperschaften u. Behörden befugt. Ausgenommen von Beratung u. Beschlußfassung sind Fragen des Glaubensbekenntnisses u. der Parteipolitik. Die Vertretung der deutschen Studentensch. wird gebildet von der Gesamtheit der einzelnen Hochschulvertretungen (Allg. Studentenausschüsse: AStA.), die aus allgemeinen gleichen u. geheimen Verhältniswahlen aller eingeschriebenen deutschen Studenten hervorgegangen sind. Die deutsche Studentenschaft besteht nach den Beschlüssen des IV. Deutschen Studententags

in Erlangen (1921) aus den Studentenschaften der Hochschulen des Deutschen Reichs u. den deutschen Studentenschaften der außerhalb des D. R. liegenden Hochschulen; letztere sind z. Zt. zusammengefaßt zur Deutschen Studentensch. Deutsch-Oesterreichs u. zur Deutschen Studentensch. des Sudetenlandes. Die D. St. arbeitet für die deutsche Kultur- u. Volksgemeinschaft, behandelt die gemeins. Hochschulangelegenheiten u. errichtet zur Erfüllung dieser Aufgaben gegebenenfalls gemeinsame Aemter. Sie nimmt gemeinsam Stellung zu den Studentenschaften anderer Staaten. Der Vorstand der D. St. besteht aus den Vorsitzern der Mitgliedergruppen; den Vorsitz führt der Vorsitz, der vom Reichsdeutschen Studententag gewählt u. vom Allg. deutschen Studententag bestätigt wird. Alljährl. im Juli tritt der ordentl. Reichsdeutsche Studententag zusammen; im Anschluß an ihn findet der Allgemeine deutsche Studententag statt, der aus Vertretern der einzelnen örtl. Studentenschaften besteht. Zur Erleichterung der Geschäftsführung sind die Hochschulen eingeteilt in 10 Kreise: I. Altpreußen: Königsberg (Kreisamt), Philos.-theol. Akademie Braunsberg, Techn. Hochsch. Danzig, Handelshochsch. Königsberg; II. Nord: Univ. Greifswald, Hamburg, Kiel (Kreisamt), Rostock; III. Mitte: Univ. Göttingen, Techn. Hochsch. Braunschweig, Hannover (Kreisamt), Tierärztl. Hochsch. Hannover, Bergak. Clausthal, Forstak. Hann.-Münden, Kolonialschule Witzenhausen, Verw.-Akademie Detmold; IV. Mitte-Ost: Univ. Breslau, Halle, Jena, Leipzig (Kreisamt), Techn. Hochsch. Breslau, Dresden, Tierärztl. Hochsch. Dresden, Bergak. Freiberg, Forstak. Tharandt, Handelshochsch. Leipzig; V. West: Univ. Bonn, Frankfurt, Köln (Kreisamt), Marburg, Münster, Philos.-theol. Akademie Paderborn, Techn. Hochsch. Aachen, Landw. Hochsch. Bonn-Poppelsdorf, Hochsch. f. komm. Verwaltung Düsseldorf, Hochsch. f. prakt. Med., Düsseldorf; VI. Südwest: Univ. Freiburg (Kreisamt), Gießen, Heidelberg, Tübingen, Techn. Hochsch. Darmstadt, Karlsruhe, Stuttgart, Landw. Hochsch. Hohenheim, Handelshochsch. Mannheim; VII. Bayern: Univ. Erlangen, München (Kreisamt), Würzburg, Techn. Hochsch. München, Landw. Hochsch. Weihenstephan, Handelshochsch. München, Nürnberg, Lyceum Bamberg, Dillingen, Eichstätt, Freising, Passau, Regensburg; VIII. Oesterreich: Univ. Graz (Kreisamt), Innsbruck, Wien, Techn. Hochsch. Graz, Wien, Tierärztl. Hochsch. Wien, Mont. Hochsch. Leoben, Hochsch. f. Bodenkultur Wien, Hochsch. f. Welthandel Wien; IX. Sudeten: Univ. Prag, Techn. Hochsch. Brünn, Prag, Moravian Hochsch. Pribram; X. Brandenburg: Univ. Berlin (Kreisamt), Techn. Hochsch. Charlottenburg (u. Bergakademie), Tierärztl. Hochsch. Berlin, Forstak. Eberswalde, Landw. Hochsch. Berlin, Handelshochsch. Berlin. Jede Hochschule erhält für jedes angefangene 1000 deutscher eingeschriebener Stud. nach dem Stande vom 1. Juni d. Js. eine Stimme. In solcher Abstimmung gefaßte Beschlüsse können auf Einspruch von mindestens 7 Studentenschaften einer Neubestimmung unterzogen

werden, bei der jede Studentenschaft eine Stimme führt, und sind, wenn zwei Drittel der Studentenschaften dagegen stimmen, unwirksam. Das Turn- u. Sportamt der Deutschen Studentenschaft ist die Spitzenorganisation für die stud. Aemter f. Leibesübungen an allen deutschen Hochschulen und ist durch eine Arbeitsgemeinschaft verbunden mit dem Hauptausschuß f. Leibesübungen des Verbandes der deutschen Hochschulen u. dem Deutschen Bund für Leibesübungen. (Geschäftsstelle: Berlin N, Ziegelstraße 8/9.) Hauptgeschäftsstelle der deutschen Studentenschaft: Göttingen.

Der 7. 8. 1919 in Jena gegr. **Allgemeine Deutsche Waffenring (ADW.)** ist ein Zweckverband zur Vertretung solcher Interessen des Waffenstudententums, die über den Bereich der örtlichen Waffenringe (Ortskartelle) hinausgehen. Diese haben bei Regelung örtlicher Angelegenheiten völlige Freiheit, wie auch ihre Zusammensetzung ihnen überlassen bleibt mit der Maßgabe, daß die ihnen angehörenden Korporationen auf dem Standpunkt der unbed. Satisf. stehen und weder satzungsgemäß noch tatsächlich konfessionellen Charakter tragen sollen. Zweck: Aufrechterhaltung der alten Bräuche und eines honorigen Tons an den deutschen Hochschulen, insbesondere zur Wahrnehmung der gemeinsamen Interessen aller der Studenten, die bereit sind, Angriffen auf ihre Ehre mit der Waffe entgegenzutreten. Bei Ablehnung einer Einflußnahme auf politische Verhältnisse sieht der ADW. seine besondere Aufgabe in der Aufstellung eines Allgemeinen Deutschen Burschencomités u. in einheitlicher Regelung des Verrufswesens nach dem Muster des Marburger Abkommens vom 15. 7. 1914. Dem ADW. gehören bisher folgende Verbände an: Kössener SCV., Deutsche Landemannschaft, VC., Rudolstädter SC., Miltenberger Ring, Weinheimer SC.; z. Zt. gehören ihm an die örtl. Waffenringe zu Berlin, Bonn, Breslau, Clausthal, Dresden, Erlangen, Frankfurt, Freiburg i. Br., Gießen, Greifswald, Halle, Hamburg, Heidelberg, Jena, Karlsruhe, Kiel, Köln, Königsberg, Leipzig, Marburg, Rostock, Tübingen, Würzburg. Der ordentliche „Waffenstudententag“ findet alljährlich in Jena statt, möglichst 14 Tage vor dem allgemeinen Studententag. Der Vorort wechselt jährlich in alphabet. Reihenfolge, 20/21: Bonn; 21/22: Breslau.

Zum **Schwarzen Ring (SR.)** schlossen sich 29. 1. 20 in Marburg auf Veranlassung des Ak. Turnbunds dieser, der Kyffhäuserverband (VDSt.) u. der Sondershäuser Verband (Stud. Sängerverbindungen) behufs gemeinsamer Vertretung der Interessen der schwarzen Verbände in stud. Ausschüssen u. Vertretungen, Bekämpfung aller gegen die akadem. Freiheit gerichteten Bestrebungen und allgemeiner Durchführung der schwarzen persönlichen Waffen (Kavalleriewaffen) in Duellfragen. Da der SR. ein Zusammenschluß von Verbänden ist, stehen die örtlichen sog. Schwarzer Ringe oder Gruppen mit ihm in keinem unmittelbaren Zusammenhang, sind wenigstens nicht als seine Unterglieder

anzusehen. Jährl. Vertretertag (WS. 20/21 in Marburg). Geschäftsausschuß: ATB.-Marburg.

Zur **Arbeitsgemeinschaft der kathol. deutschen studentischen Verbände** (AKDSStV.) sind 9. 9. 19 zu Frankfurt a. M. (erneut 7. 12. 20 zu Göttingen, endgültig gegr. 30. 5. 21 zu Dresden) alle korporativen u. interkorporativen kathol. Verbände zusammengetreten (CV., KV., UV., Hochlandverband, Verband d. kathol. Studentinnenvereine) behufs Pflege d. kathol. Weltanschauung, Vertretung der gemeinsamen Sache der kathol. Stud. u. Förderung aller in deren Interessengebiet fallenden Bestrebungen. Die an den einzelnen Hochschulorten gegründeten Kathol. Akademikerausschüsse (KAA.) sollen alle korp. u. interkorp. Vereinigungen umfassen, die sich auf irgendeinem Gebiete der kath. Weltanschauung betätigen, sowie die Freien Vereinigungen kath. Stud. (FVKSt.). Jährlich zweimal Tagung in Fulda.

Der Deutsche Hochschulring wurde gegr. 22. 7. 1920 zu Göttingen als Block für deutsche Art u. deutsches Wesen gegen die zerstörenden Kräfte des Internationalismus jeder Farbe durch Zusammenschluß der örtlichen „Hochschulringe deutscher Art“ und verwandter Organisationen auf Grund folgender Erklärung: „Wir bekennen uns zum deutschen Volkstum und erstreben die deutsche Volksgemeinschaft. Wir erachten deshalb den Zusammenschluß aller Kreise für erforderlich, die aus gemeinsamer Abstammung, Geschichte und Kultur heraus die Volksgemeinschaft aller Deutschen und damit die Wiedererstarkung unseres Volkes und Vaterlandes erstreben.“ Vertreten in Aachen, Berlin, Bonn (Nat. Bund deutscher Stud.), Breslau, Brünn, Charlottenburg, Clausthal, Danzig, Darmstadt, Detmold, Dresden, Düsseldorf, Erlangen, Frankfurt (Vaterländ. Stud.-Gruppe), Freiburg, Gießen, Göttingen, Graz, Greifswald, Halle, Hamburg, Hannover, Heidelberg, Innsbruck, Jena, Karlsruhe, Kiel, Köln, Königsberg, Leipzig, Leoben, Marburg, München, Münster, Prag, Rostock, Stuttgart (Deutschvölk. Stud.-Bund), Tübingen, Wien, Würzburg. Auf der jährl. in Verbindung m. d. Allg. Studententage abgehaltenen Vertreterversammlung wird der Führerausschuß auf 1 Jahr gewählt. Kanzlei des Deutschen Hochschulrings: Erlangen, Hauptstr. 47 I.

Auf Betreiben der Deutschen Burschenschaft wurde 30. 6. 21 in Erlangen ein **Verbände-Abkommen** nebst Ehrenabkommen abgeschlossen, denen folgende Verbände sofort beitraten: ATB., D. A. Gildenschaft, D. Burschensch., Hochlandverb., KV., Schwarzburgbund, Unitasverb., VDB, VDSt., Wingolfsbund; nur das Verbändeabkommen unterzeichneten: VC., Sondersh. Verb., DWV., Lichtenfelser CC. Zweck: Zusammengehen in studententpolit., wirtschaftl. u. vaterl. Fragen. Jährl. Tagung vor dem Allg. Deutschen Studententage. Vorsitz 1921|22: Ak. Gildenschaft (Würzburg).

Studentinnenvereine: Studentinnen-V., 1920 aus dem VStD. ausgetreten; deutschvölk.—Beruria, Vg.jüd.Akademikerinnen (m. BJA.-Tend. nz, cf. II. g. 3).

Polit. Vereinigungen: Deutschnat. Stud.-Bund.

An der Techn. Hochschule.

Verein Deutscher Stud. im KV. (cf. III. i. 1), gest. 4. 11. 20.

Frankfurt.

Wehrsch.: Frisia, s. 6. 8. 21 fr. schl. Vb.

Sportvereine: Ak. Abt. d. Fechtklubs Hermania e. V. (cf. IV. 10).

Studentinnenvereine: V. Frankf. Stud. (im VStD.) susp. — Beruria susp.

Sonstige Vereine: V. f. d. Deutschtum im Auslande (cf. IV. 8), ak. Ortsgr.

Freiburg.

Corps im KSCV.: Palatia-Sträßburg susp. 5. 6. 21, rek. 12. 6. 21 als Saxonia; violett-weiß-violett, violette St.; Fuchse kein Band. EH. s. SS. 21: am Schloßberg, Schöneck.

Sportvereine: Hockey-Abt., Athletik-Abt., Kraftsport-Abt., Wintersport-Abt. u. Fußball-Abt. der Univ. im ASB. (cf. IV. 10). — (Ak. Abt. d. Freib. Hockeyklubs zu streichen.)

Neuzeitliche Vereinigungen: Freiland. — Neuland. — Freideutsche Jugend.

Sonstige Vereine: Fichte-Hochschulgemeinde (deutschvölk.).

Gießen.

Landmannschaften: Chattia, EH.s.1921: Schiffenbergerweg 21.

Sportvereine: Ak. Ruder-Abt. d. V. Rudersport, gegr. 1919; rot-weiß. Im ASB. (cf. IV. 10) u. KARV. (cf. IV. 9).

Göttingen.

Studentinnenvereine: Studentinnen-V. im VStD., susp.

Neuzeitl. Vg.: Ak. Gilde (nicht mehr Niblung); jungdeutsch.

Greifswald.

Es bestehen neben dem Ring alter schlagender Verbände s. 1919 das Ortskartell des Allg. Deutschen Waffenrings (SC., LC., VC.) und der Allgemeine Waffenring z. Greifswald m. gemeinschaftl. Ehrengesicht f. schwarze schwere Waffen (SC., DB., LC., VC., Arminia, Guilfemia, SLT., ATV., VDSt., Ak. Med. V.). Vorsitz: T. Cimbria.

Der Allg. Stud.-Ausschuß zählt 25 (4 ao.) Mitgl.

Halle.

Schwarze Verb.: Thuringia, s. 17. 6. 21 eigene leichte Waffen u. VM., PVh.: Wiss. Vb. Franconia.

Christl. Verb.: Tuiskonia, s. SS. 21 Fb. grün-rot.

Heidelberg.

Kathol. Stud.-Vereine: Hochland (cf. II. e. 5).

Jüd. Korp.: AZV. Hebronia susp.

Studentinnenvereine: V. Heidelb. Stud. im VStD., susp. 1920.

Sonstige Vereine: Vg. auslanddeutscher Stud. (cf. IV. 7),
gegr. SS. 21.

Jena.

Neuzzeitliche Vereinigungen: Deutschak. Vb. Wartburg, gest.
11. 11. 1913 als Ak. Werkmannschaft, s. 2. 7. 20 DAV. Wartburg.
Blau-weiß, P. Gold, Bz. Freigest. Satisf., deutschvölk. Heim:
Schützenbrücke; Exkn.: Closewitz.

Sonstige Vereine: Nordisch-deutsche Stud.-Vg.

Kiel.

Turnerschaft: Hansea, s. 23. 7. 21 grüne St.

Schwarze Verbindungen: Krusenrotter Kneipe, s. 19. 5. 21
im Miltenberger Ring (cf. II. c. 6).

Sportvereine: Ak. Ruder-V., gest. 10. 2. 97; weiß-violett-weiß
(cf. IV. 9). Adr.: Seeburg.

Studentinnenvereine: Stud.-V. im VStD. susp.

Sonstige Vereine: Nordisch-deutsche Stud.-Vg.

Polit. Vereine: Stud.-Gruppe d. deutschnat. Volkspartei. —
Stud.-Gruppe d. deutschen Volkspartei. — Republikan. Stud.-
Bund. — Sozialist. Gruppe.

Köln.

Sonstige Vereine: Kathol. Ak. Missions-V. (cf. IV. 3).

Studentinnenvereine: Gisela, gest. 24. 6. 20, im VKSt. s. 26. 1. 21.
Violett-silber-grün. Heim: Kath. Studentinnenheim, Rolandstr. 57.

Marburg.

Wissenschaftl. Vereine: Nibelungia aus d. Arnst. Verb. aus-
getr. u. s. Juli 21 ren. Vb. im Rothenb. VSV. (cf. I. c. 6).

München.

Wehrschaften: Frisia, gest. 2. 5. 1909 als ak. Fechterbund
Friesen, s. 1919 fr. B., s. SS. 21 ren. Wehrsch. Rosa-h. blau-schwarz,
Fb. blau-schwarz, P. Silber, schwarze M.

Neuzzeitl. Vg.: Ak. Gilde Greif.

Polit. Vereinigungen: Stud. Ortsgr. d. Zentralverb. deut-
scher Staatsbürger jüd. Glaubens. — Deutsche pazi-
fist. Stud.-Gruppe. — Deutschnat. Stud.-Gruppe.

Am der Techn. Hochschule.

Parität. Vb. m. freigest. Satisf.: Freie Wissenschaftl.
Vereinig., gest. 1921. H.-blau-rot-silber, Bz. Kn.: Burg Raunack,
Fürstenfelderstr. 15 (auch Kn. der FWV. a. d. Univ.).

Münster.

Wissenschaftl. Vereine: Stud. Landwirtschaftl. V., gest.
6. 12. 20. Kartell (cf. III. k. 8).

Rostock.

Studentinnenvereine: V. Stud. Frauen, susp. 1920.

Sportvereine: Sport-Abt. d. Rost. Sportklubs v. 1895 (im ASB., cf. IV. 10).

Tübingen.

Corps.: Borussia, Kartell m. Marcomannia-Breslau. — Rhenania, Kartell m. Marchia-Berlin u. Masovia-Königsb.

Würzburg.

Freistudent. Organisationen: Nationaler Stud.-Ring, gegr. 1920 (Völkische Finkenschaft).

Hochschulring deutscher Art, gegr. 24. 2. 1921. — Das Kartell nichtschlagender Verbände (CWV.) und der Schwarze Ring bilden s. Ende WS. 20/21 die Arbeitsgemeinschaft Deutscher Stud. — Seit SS. 21 besteht der Ring Deutscher Korporationen.

B. Verbände.

I. a. 4. Deutsche Burschenschaft: Aug. 1921 aufgenommen: Obotritia-Berlin (Tierärztl. Hochsch.), Germania-Freiberg (Bergak.), Marchia-Düsseldorf, Oberösterr. B. Germania-Wien (gest. 2. 11. 61; schwarz-weiß-rot, Fb. schwarz-weiß, P. Silber, weiße M.), Marcho-Germania (gest. 1913, schwarz-rot-gold auf violetterm Grunde, schwarze M.), Demetria zu Tetschen-Liebwerd (Hochsch. f. Bodenkultur, als Abt. angegliedert der Techn. Hochsch. zu Prag), gest. 1903; rot-weiß-gold, Fb. weiß-gold, P. rot, rote M.).

I. a. 6. Turnerschaften; zum VC. gemeldet Hohenzollern-Claus-thal (Bergak.; gest. 1921).

I. a. 9. BC. 24. 6. 21 wurde der neugegr. Sudetenländ. BC. aufgenommen als Landesverband (B. Alemannia, Saxonia, Ostmark zu Prag u. B. Cimbria-Brünn [grün-weiß-gold, grüne M.]); s. 26. 6. 21 offic. Farbenverhältnis (Grün-, Pauk- u. Anstandsverh.) m. d. Wiener C. Marchia u. Raetia.

I. b. 3. Wehrschaften: Saxo-Thuringia-Leipzig. S. 21 ausgetreten, Frisia Frankf. 6. 8. 21 ausgeschieden.

I. c. 5. Rothenburger VSV. Ren. Vb. s. VII. 21 Nibelungia-Marburg (gest. 15. 12. 79; h. blau-gold-schwarz).

I. c. 8. Goslarer Verband; Naturw.-Med. V. (Nibelungia)-Marburg SS. 21 ausgetreten.

II. d. 2. Schwarzburgbund: seit SS. 21 FVh. m. Ostmark-Breslau, B. Frankenstein-Darmstadt, Südmark-Innsbruck (gest. 30. 5. 21; h. blau-weiß-d. blau, Fb. weiß-d. blau, P. Silber, d. blaue M.) u. fr. a. k. Vb. Nibelungen-Graz (gest. 26. 5. 21; weiß-gold-weiß auf gelbem Grunde, Fb. weiß-gold, P. oben gelb, unten weiß, chromgelbe M.); s. WS. 20/21 FVh. m. d. fr. B. Thuringia u. Franconia am Polytechnikum Coethen.

II. d. 3. BDB.: FVA, m. d. Vb. Ceresia a. d. Landw. Akademie Weißenstephan (gest. 1910; grün-gold-rot).

III. s. 1. OV.: Aufgenommen: Herbst 1920: Ascania-Bonn, Glückauf-Clausthal, Welfia-Wien (Klosterneuburg, gest. 10. 7. 1910; rot-weiß gold, rote M.), Babenberg-Wien (Stockerau; gest. 11. 4. 1910; rot-grün-gold, violette M.), Babenberg-Graz (gest. 7. 7. 20; rot-gold-weiß, graue M.), Teuto-Rhenania-Hannover; 26. 5. 21: Alpenland (Austro-Danubia)-Wien (techn., gest. 5. 5. 21; weiß-gold-rot, blaue Samt-M.); 15. 7. 21: Rheinpfalz-Darmstadt (techn.), Schwarzwald-Karlsruhe (techn.; gest. 1921; silber-schwarz-grün-silber) u. Pflug-Wien (Hochsch. f. Bodenkultur; gest. 1921; gold-grün-schwarz, grüne M.); 21. 8. 21: Nibelungia-Brünn (techn., gest. 10. 11. 99; rot-weiß-gold, h.graue M.). — Bestand XII. 20 ohne Doppelzählgn.: 5947 Stud., 9617 Alte Herren (ohne Ehrenmitgl.); Kriegsteilnehmer: 7188; gefallen: 1172. Vorsitz 31. 8. 21 bis 1. 3. 22: Novesia-Bonn. FVh. m. Churpfalz-Mannheim (Handelshochsch.). — Wiking-Hamburg ist nach Münster übersiedelt.

III. s. 2. KV.: 26. 6. 21 Merovingia-Strasbourg verschmolzt m. Rheinland-Düsseldorf als Merovingia-Rheinland (d.grün-h.rot-d.grün). Susp.: Semnonia-Berlin (Tierärztl. Hochsch.). Aufgenommen als ao. V.: Starkenburg-Darmstadt (gest. 5. 2. 21 von Moenania, schwarz-weiß-violett) u. Teutoburg-Paderborn (Akademie). — Wahlspr.: Mit Gott für deutsche Ehre.

III. k. 5. Arnstädter Verband: Ausgetreten Pfingsten 1921: Makaria-Dresden.

IV. 18. „Preußischer Verband studierender Lehrer und Lehrerinnen“, gegr. 20. 6. 20; Sitz: Berlin; Zweck: Förderung der idealen Bestrebungen in der Lehrerschaft, Unterstützung jedes Lehrers in Studienangelegenh. mit Rat u. Tat (Arbeitsgemeinschaften u. Kurse f. d. Ergänzungsprüfung, Studienberatung, Urlaubsvermittlung), Unterverbände an d. Univ. Berlin, Bonn, Breslau, Göttingen, Greifswald, Halle, Kiel, Köln, Königsberg, Marburg, Münster. Bestand SS. 21: 762 stud. Mitgl.

IV. 19. „Deutschvölkischer Schutz- und Trutzbund“, gegr. 1919; Zweck: Sittl. Wiedergeburt d. deutschen Volks durch Erweckung u. Förderung seiner gesunden Eigenart, Aufklärung über Wesen u. Umfang d. jüd. Gefahr u. ihrer Bekämpfung m. allen polit., staatsbürgerl. u. wirtschaftl. Mitteln; keine konfessionellen Tendenzen. Ortsgruppen m. stud. Untergruppen in allen Univ.- u. Hochschulstädten.

In die Deutsche Studentenschaft (cf. p. 365) wurden auf dem IV. Studententage zu Erlangen aufgenommen: die Akademie d. bildenden Künste u. d. Evangel.-Theol. Fakultät zu Wien (Kreis VIII), die Fachschule f. Bodenkultur a. d. Techn. Hochsch. in Prag zu Tetschen-Liebwerd (Kreis IX) u. die Bergbauabteilung d. Techn. Hochsch. zu Charlottenburg (Kreis X).

Chronik und Statistik.

Personalveränderungen an den Universitäten des Deutschen Reiches

Im WS. 19120/21 u. im SS. 1921

(exkl. Habilitationen und Todesfälle s. S. 390 ff.).

(Abgeschlossen Mitte September 1921.)

Berlin (Universität).

Theologische Fakultät.

Beförderungen: Pf. ext. Jul. Richter (Miss.-Wiss.) z. Pf. ord.

Berufungen: Pf. ord. E. Sellin (Kiel) (A. T.) als Pf. ord. [Nachf. d. Pf. ord. Wolf Graf v. Baudissin (i. R.)].

Abgang: Pff. ord. A. v. Harnack, Exz. (Kirchengesch.), Wolf Graf v. Baudissin (A. T.) u. Jul. Kaftan (systemat. Theol.) i. R. — P.-D. K. L. Schmidt (N. T.) als Pf. ord. nach Gießen.

Juristische Fakultät.

Berufungen: Pf. ord. Mart. Wolff (Bonn) (dtsh. R., bürgerl. R.) als Pf. ord. [Nachf. d. † Pf. ord. Jos. Kohler].

Abgang: Pff. ord. W. Kahl (Staatsr. Kirchenr.) u. Rud. Stammier (röm. u. dtsh. bürgerl. R.) i. R. — Pf. ext. L. Waldecker (öff. R.) als Pf. ord. nach Königsberg.

Medizinische Fakultät.

Beförderungen: Pff. ext. F. Straßmann (gerichtl. Med.), W. Dieck (Zahnh.), H. Schröder (Zahnh.), F. Williger (Zahnchir.) z. Pff. ord. — Tit.-Pff. K. Benda (Anat.) u. L. Blok (pathol. Anat.) z. Pff. ord. hon.

Abgang: Pff. ord. Osk. Hertwig (Anat.), C. Flügge (Hyg.), Pff. ord. hon. G. Fritsch (Physiol.), E. Salkowski (physiol. Chem.), Hans Virchow (Anat.) u. M. Wolff (inn. Med.) i. R. — Tit.-Pf. A. th. Brückner (Augenh.) als Pf. ord. nach Jena. — Tit.-Pf. K. Thomas (Physiol.) als Pf. ord. nach Leipzig.

Philosophische Fakultät.

Beförderungen u. Ernennungen: Pf. ord. hon. Alfr. Merz (Geogr.) z. Pf. ord. — Pff. ext. H. Thoms (pharmaz. Chem.), L. Diels (Botan.), P. Guthnik (Astron.), Rob. Gragger (ungar. Spr. u. Lit.), Walt. Vogel (Geogr.) z. Pff. ord. — Tit.-Pff. M. Hartmann (Zool.), Kurt Regling (Münzkde.) u. Gg. Möller (Aegyptol.) z. Pff. ord. hon.

Berufungen: Pf. ord. L. Bieberbach (Frankf. a. M.) (Mathem.) als Pf. ord. [Nachf. d. Pf. ord. F. Schottky (i. R.)]. — Pf. ord. Arrien Johnson (Frankf. a. M.) (Mineral.) als Pf. ord. [Nachf. d. Pf. ord. Th. Liebisch (i. R.)] — Pf. ord. B. Meißner (Bresl.) (semit.

schiedener Fachrichtung, die während ihrer Hochschulzeit mit d. Christentum praktischen Ernst machen wollen; Ziel: Vertiefung christl. Lebens u. Anregung christl. Werkes unter der Studentenschaft; alljährlich Anfang August in Wernigerode a. H. National-Konferenz, alle 2 Jahre internationale Konferenz; Glied des 13. 8. 95 zu Wadstena in Schweden gegr. Christl. Stud.-Weltbundes, der in allen evangel. Ländern der Erde nationale Verbände hat; vertreten durch „Kreise“ in Berlin, Bonn, Breslau, Erlangen, Frankfurt, Freiburg, Gießen, Göttingen, Greifswald, Halle, Hamburg, Heidelberg, Jena, Kiel, Königsberg, Leipzig, Marburg, München, Münster, Rostock, Tübingen, Würzburg, auf d. Techn. Hochsch. Braunschweig, Charlottenburg, Danzig, Darmstadt, Dresden, Hannover, Karlsruhe, München, Stuttgart, an d. Landw. Hochsch. Hohenheim (SS. 13), sowie am theol. Seminar d. Brüdergemeinde in Gnadenfeld. Geschäftsstelle: Berlin NW 7, Bauhofstr. 7. Bestand: ca. 1700 stud. Mitgl., ca. 1300 Altfreunde. Kriegsteilnehmer: ca. 1350 Stud. u. 455 Altfreunde; gefallen ca. 340 Stud. u. 100 Altfreunde.

2. „Ausschuß d. Ak. Missionsvereine an deutschen Hochschulen“, gest. SS. 1900. Zweck: Weckung des Interesses f. d. evangel. Mission i. d. Studentensch., Erhaltung u. Erweiterung d. Beziehungen d. AMV. zu ähnlichen Vereinigungen (z. B. Deutsch-ev. Laien-Missions-Bund); alle 2 Jahre am Schluß d. WS. in Hamburg Allg. Stud. Missionskonferenz (1916); vertreten in Berlin, Breslau, Erlangen, Göttingen, Greifswald, Halle, Kiel, Königsberg, Leipzig, Marburg, Straßburg, Tübingen (z. T. susp.).

3. „Deutscher akademischer Missionsbund“, gest. 29. 1. 1920; katholisch; Zweck: Weckung des Interesses der Akademiker f. d. Heidenmission durch Vorträge, Studienzirkel, Kurse; vertreten durch Ak. Missionsvereine in Berlin, Freiburg, Köln, München, Münster u. a. d. Priesterseminaren Mainz, Paderborn, St. Peter, Trier. Generalsekretariat: Hamm i. W., Werlerstr. 55.

4. „Ak. Bonifatius-Einigung“, gegr. 16. 6. 71 (student. Zweig des 1849 gest. Bonifatius-V.); katholisch; Zweck: moralische und materielle Förderung und Unterstützung katholischer Schulen in der Diaspora, Förderung des Sinnes für Mission und des religiösen Zusammenschlusses der gesamten katholischen Studentenschaft; vertreten durch Ak. Bonifatius-Vereine in Berlin, Bonn, Breslau (Konvikt. Korporationen), Frankfurt, Freiburg i. Br., Gießen, Göttingen, Halle, Hamburg, Hannover, Heidelberg, Jena, Kiel, Köln (Priestersem. u. Korp.), Königsberg, Leipzig, Marburg, München, Münster, Rostock (1882), Straßburg, Tübingen, Würzburg, Freiburg (Schweiz) (1905), an d. Akademie zu Braunsberg, an den Priesterseminaren zu Bamberg (gest. 1887), Dillingen (Febr. 73), Eichstätt (1871), Freising (II. 73), Fulda (1887), Hildesheim (1910), Mainz (1871), Osnabrück (1888), Paderborn (a. d. Fak. [gest. 67] u. am Seminar) (1867), Passau (1912), Pelplin (1913), Regensburg

(1867), Rottenburg, Speyer (WS. 13/14), Trier (1867), Freiburg i. d. Schweiz, in Oesterr. a. d. Univ. Innsbruck (1874) u. den Seminaren zu Leitmeritz (1906), Linz (1871), Olmütz (1869), St. Pölten (1873) u. am Collegium Germanicum zu Rom (1904). Bestand WS. 20/21: 6762 ordentl., 5204 Ehren- u. außerordentl. Mitgl. Sekretariat: Paderborn, Giersstr. 29. Vorort: Paderborn (Leoninum).

5. „Katholischer Akadem. Abstinenten-Verband“, gest. 1907 a. d. Katholikentage zu Würzburg; 13. 8. 12 Verschmelzung d. deutschen u. österr. Landesgruppen zu einem Verbands; Zweck: Abstinenz als apostolisches, caritatives u. soziales Werk, als Mittel zum Zweck, nicht als Selbstzweck; Verbandsabzeichen: Gold. Kreuz auf blauem Grunde. Der Kath. Ak. Abst.-V. ist in dem s. Zt. aus ihm hervorgegangenen Hochland-Verband (II. e. 5) aufgegangen.

6. Der „Relchsverband deutschvölkischer Akademiker“ (RDA.), gegr. 21. 6. 1917, aus Akademiker- u. Stud.-Verbänden bestehend, letztere in Berlin, Breslau, Halle, Königsberg, Leipzig, hat sich WS. 20/21 aufgelöst.

7. „Zentralverband auslanddeutscher Studenten“, gegr. Januar 1920; Sitz Leipzig; Ziel: Zusammenschluß auslanddeutscher Stud. (d. i. im Ausland beheimateter Stud. deutscher Abstammung u. Muttersprache), Vertretung ihrer akadem. u. wirtschaftl. Interessen; Heranbildung der Mitgl. zu bewußten Vertretern des Deutschtums im Auslande; vertreten durch Vereinigungen auslandd. Stud. in Berlin, Breslau, Frankfurt, Göttingen, Greifswald, Halle, Heidelberg, Jena, Kiel, Königsberg, Leipzig, Marburg, München, Tübingen, Würzburg, Graz (Verband Grenz- u. Auslandd. Stud., 4. 5. 21), Wien, a. d. Techn. Hochsch. Dresden, Hannover, Stuttgart, d. Landw. Hochsch. Hohenheim, d. Handels-Hochsch. Mannheim (u. d. Polytechnikum Cöthen u. den Techniken Ilmenau, Mittweida, Alt-Strelitz); Sitz der Paßabteilung: Breslau, der Presseabt.: Leipzig, der Fürsorgeabt.: Berlin. Mitgliederzahl über 1000.

8. „Verein für das Deutschtum im Auslande“, gest. 26. 6. 81; Zweck: Gründung u. Erhaltung deutscher Schulen, namentlich in gefährdeten Gebieten; ak. Ortsgr. in Frankfurt, Freiburg, Halle, Heidelberg, Jena, Kiel, Leipzig, München u. a. d. Techn. Hochsch. Darmstadt und Stuttgart.Adr.: Berlin W 62, Kurfürstenstr. 105.

9. „Kartell Akadem. Ruder-Vereine“ (KARV.), gest. Sept. 1909; vertreten durch nicht korp. Vereine, die dem Deutschen Ruderverbände angehören, in Berlin (AR.-Gesellschaft), Gießen (Ak. Ruder-Abt. d. V. Rudersport), Kiel (ARV.), Würzburg (AR.-Club). Vertreterversaml. bei Gelegenh. u. am Orte des Deutschen Rudertages. Vorsitz 1921: Kiel, 1922: Berlin.

10. „Akademischer Sportbund“ (ASB.), gest. 10. 7. 1909 zu Leipzig gelegentl. des I. ak. Olympia; Ziel: Sammlung aller ak. Sportler behufs Verbreitung v. Leibesübungen unter den stud. u. alten Akademikern u. Pflege gesundheitsfördernder Studentensitten; aufgenommen werden ak. Sportverbindungen (korp.), interkorp. ak. Sportvereine, Sport-Abteilungen und -Gruppen ak. Körper-

schaften u. ak. Abteilungen und Studenten-Riegen nicht akadem. Sportvereine; der ASB. schreibt im Einvernehmen m. d. Turn- u. Sportamt der deutschen Studentenschaft u. dem Deutsch. ak. Bund f. Leibesübungen die sportlichen Hochschulmeisterschaften von Deutschland aus (Athletik, Fußball, Hockey, Schwimmen, Tennis, Sportfechten, Skilaufen); vertreten in Berlin (Ak. Abt. d. Berl. Fußballklubs Preußen; Ak. Abt. d. Berl. Sportklubs; Ak. Sportklub d. Univ.; Ak. Tennisklub; Ak. Abt. d. Berl. Tennisklubs Borussia; Ak. Abt. d. Berl. Sport-V. v. 1892; Ak. Segler-V. Charlottenburg; Ak. Abt. d. V. f. Leibesübungen Charlottenburg); Bonn (Ak. Abt. d. FC. Eintracht; Ak. Abt. d. Bonner Fußball-V.); Breslau (Ak. Abt. d. Sportklubs Schlesien); Frankfurt (Ak. Abt. d. Frankf. Fußball-V.; Ak. Abt. d. Sportklubs Frankfurt 1880; Ak. Abt. d. Fechtklubs Germania e. V.); Freiburg (Hockey-Abt.; Athletik-Abt.; Kraftsport-Abt.; Wintersport-Abt.; Fußball-Abt. d. Univ.); Gießen (Ak. Sportklub, Abt. d. V. f. Rasensport; V. f. Bewegungsspiele; Ak. Ruderabt. d. V. Rudersport; Ak. Riege d. Gieß. Sport-V.); Göttingen (Ak. Sport-Club); Greifswald (Ak. Segler-V.); Halle (Ak. Sport-Vg.; Ak. Abt. d. Hall. Ruderklubs; Ak. Abt. d. Rudergesellsch. v. 1874); Hamburg (Ak. Abt. d. V. f. Leichtathletik); Heidelberg (Ak. Sportklub; Ak. Abt. d. Heidelb. Ruderklubs e. V.); Jena (Ak. Abt. d. V. f. Bewegungsspiele); Kiel (Ak. Abt. d. Fußball.-V. Holstein; Ak. Segler-V.); Köln (Ak. Sportklub; Ak. Sport-Vg. a. d. Univ.); Königsberg (Ak. Sport-Club Ostpreußen; Ak. Ruder-V.); Leipzig (Ak. Abt. d. V. f. Bewegungsspiele; Ak. Sportklub; Ak. Abt. d. Leipz. Ruder-Gesellsch. Wiking; Ak. Abt. d. Leipz. Sportklubs); Marburg (Ak. Abt. d. V. f. Bewegungsspiele; Sportabt. d. ak. Turnabends); München (Ak. Sportklub; Stud.-Abt. d. Turn-V. v. 1880; Ak. Segler-V. e. V.; Ak. Abt. d. Hockey-Vg. Jahn); Münster (Ak. Abt. d. Sportklubs; Ak. Abt. d. Sportklubs Preußen 1906); Rostock (Ak. Sportabt. d. Rost. Sportklubs v. 1895); Tübingen (Ak. Abt. d. Spiel-Vg.); Würzburg (Ak. Abt. d. FC. Kickers) Graz (Ak. Sport-V.); Innsbruck (Ak. Alpiner-V.); Prag (Ak. Abt. d. FK. Deutsche Sportbrüder; Turn- u. Sportverband deutscher Hochschüler); Wien (Ak. Sport-V.; Ak. Skiklub; Sport-V. kathol. deutscher Hochschüler); a. d. Techn. Hochsch. Charlottenburg (Ak. Abt. d. Charlottenb. Sportklubs; Ak. Abt. d. Charlottenb. Sportklubs d. Techn. Hochsch.); Braunschweig (Ak. Sportabt. d. FC. Eintracht); Danzig (Ak. Sportklub; ak. Segler-V.); Dresden (Ak. Sport-V. v. 1910; Ak. Sekt. im Dresdner Ruder-V.; Ak. Sekt. d. Dresdner Fechtklubs); Hannover (Ak. Sport-V.; Ak. Abt. d. Hann. Sport-V.; Ak. Abt. d. deutschen Fechtklubs; Ak. Abt. d. Fechtklubs Hannover v. 1882; Ak. Abt. d. Deutschen Hockeyklubs e. V.); Karlsruhe (Ak. Abt. d. Karlsruh. Fußball-V.; Ak. Hockey-Club; Ak. Ruder-Club); Stuttgart (Ak. Ski-Club; Ak. Abt. d. Sport-V. Stuttg. Kickers e. V.); a. d. Bergak. Freiberg i. Sa. (Turn- u. Sport-Vg. d. Stud.); a. d. Landw. Hochsch. Hohenheim (Ak. Sport-V.); a. d. Handelshochsch. Berlin (Ak. Sport-V.) u. a. d. Akademie Düsseldorf (Ak. Abt. d. Düsseld. Sportklubs v. 1849). Jährl. Bundesversamml., gelegentl. d. Ak. Olympia. Bundesadresse: Berlin W 15, Lietzenburgerstr. 41.

11. „Ak.-Sozialer Verband“, gegr. Januar 1921, hervorgeg. aus dem Verband Ak.-soz. Vereine (gest. Herbst 1912). Zweck: Vertiefung d. student. Interesses f. soz. Fragen u. Anregung zu prakt. Sozialarbeit durch regelmäÙ. Veranstaltg. v. Vorträgen u. Besichtigungen. Der Verband steht auf der Grundlage nationaler Gesinnung u. d. Förderung sozialen Friedens u. ist interkorporativ, interkonfessionell und partellos; vertreten durch Ak.-soz. Vereine in Berlin, Breslau, Jena, Königsberg, Leipzig, Marburg, durch Ak.-soz. Ausschüsse in Berlin, Leipzig, Marburg, durch Stud.-soz. Arbeitsgemeinschaften in Halle, Marburg, Tübingen, durch soz. Studienkreise in Erlangen, Göttingen, Münster, Stud. Ausschuß bzw. Gruppe f. Jugendarbeit in Leipzig u. München. Sitz: Berlin, Geschäftsstelle dort O. 17, Fruchtstr. 64 II.

12. „Verband der Akadem. Arbeiterunterrichtskurse Deutschlands“, gegr. Frühj. 1909. Zweck: Verbreitung d. Gedankens d. Arbeiterunterrichts, Sammlung von Material u. Erfahrung über denselben, Hilfeleistung b. Begründung solcher Organisationen, Austausch v. Lehrkräften; ohne polit. u. relig. Tendenz. Alljährl. mindestens eine Verbandskonferenz an jedesmal zu wählendem Orte. Es bestehen Organisationen an den meisten Hochschulen (genaueres war nicht zu erfahren). Außerdem Ferien- u. Heimatkurse. Zentralstelle: München, Frauenpl. 6.

13. „Reichsbund der Kriegsteilnehmerverbände (RKTU.) deutscher Hochschulen“, gegr. 7. 12. 1919 zu Jena; völlig unpolitische und parteilose, lediglich wirtschaftliche Organisation, vertreten durch örtl. KTV. a. d. Univ. Bonn, Breslau, Freiburg, Hamburg, Heidelberg, Jena, Kiel, Köln, Leipzig, Marburg, München, Würzburg, a. d. Techn. Hochsch. Berlin-Charlottenb., Darmstadt, Dresden, Karlsruhe, München, Stuttgart, a. d. Forstak. Münden u. Tharandt, a. d. Landw. Hochsch. Berlin, a. d. Handelshochsch. Mannheim, München u. Nürnberg (13. 2. 20) u. am Polytechnikum Cöthen. Vorort: München (Univ.).

14. „Verband elsäß-lothringischer Studentenbünde“, gegr. 11. 8. 1920 in Tübingen; interkorp., parteipolit. neutral; Ziel: Aufklärung der deutschen Öffentlichkeit über die deutsche Geschichte u. Kultur Elsaß-Lothringens unter Fernhaltung von Stellungnahme zur polit.-staatl. Entwicklung Elsaß-Lothringens; vertreten durch els.-lothr. Stud.-Bünde in Berlin, Freiburg, Halle, Heidelberg, Jena, Leipzig, München, Tübingen, Würzburg u. a. d. Techn. Hochsch. Karlsruhe u. Stuttgart als ordentl. Mitglieder. (Als ao. Mitgl. werden aufgenommen ehemalige Straßburger Korporationen sowie stud. Verbände u. Verbindungen u. sonstige Vereinigungen, die die Bestrebungen des Verbandes fördern wollen.) Sitz des Verbandes: Berlin W 30, Motzstr. 22.

15. „Deutscher Vortruppbund“, gest. XI. 1912. Zweck: Lebensreformbestrebungen, Vorbereitung d. Schaffung eines deutschen Kulturparlaments. Stud. Ortsgruppen in Berlin, Greifswald,

Hamburg, Marburg. Geschäftsstelle: Hoheneichen-Wellingsbüttel bei Hamburg.

16. „Bund für anthroposophische Hochschularbeit“, gegr. 1920. Zweck: Kritisches Studium v. Dr. Steiners Theorien (Dreigliederung des sozialen Organismus) u. deren Nutzenanwendung auf allen Gebieten des prakt. Lebens, insbes. des Geisteslebens.

17. „Deutscher Zahnärztlicher Studentenverband“ (DZStV.), gest. 17. 12. 1913 in Berlin als Interessenvertretung; durch Vereinigungen d. Stud. d. Zahnheilk. vertreten in Berlin, Bonn, Breslau, Erlangen, Freiburg, Greifswald, Halle, Heidelberg, Kiel, Königsberg, Leipzig, Marburg, München, Münster, Rostock, Straßburg, Tübingen, Würzburg.

V. Neuzzeitliche Vereinigungen.

a) **Freideutsch**: „Deutsche Akademische Freischar“ (DAF.), gest. 2. 4. 1908, entstanden aus der neudeutschen Wanderbewegung; Erziehungsgemeinschaft männl. u. weibl. Akademiker z. Heranbildung sittl. Folgerichtigkeit auf Grund eigener Urteils- u. Willensbildung, geistiger Selbständigkeit u. körperl. Straffheit; politisch u. konfessionell neutral; Reform des Studententums im Gegensatz zu den bisherigen Korporationen und Verbänden; Bekämpfung von Duell, Bestimmungsmensur u. Kneipcommet; jährlich 1 bis 2mal Bundestag an wechselndem Orte; vertreten durch Freischaren in Berlin, Frankfurt, Gießen, Göttingen u. a. d. Techn. Hochschule Danzig, durch Gründungsgruppen in Göttingen u. Tübingen; enges Verhältnis zur „Schweizerischen Ak. Freischar“. Abzeichen: Nadel m. Initialen (DAF., Silber auf schwarzem Grund). Bestand 1920: 67 Mitgl. der 5 ordentl. Freischaren u. etwa 200 bundesunmittelbare Freischärler.

b) **Jungdeutsch**: Deutsche Akademische Gildenschaft, gest. 16. 8. 20 zu Quedlinburg als Zusammenschluß der Verb. der aus Wandervogel u. artverwandten Kreisen hervorgegangenen deutschvölk. Stud.; freie, aber grundsätzlich verpflichtende Stellung der Einzelnen zur Waffensatisf.; Abz.: Band (f. Burschen u. Füchse gleich, Mittelstreifen doppelt breit); vertreten in Berlin (Ak. Gilde Werdandi), Frankfurt (DHG. Greif), Halle (DAf. Pachantey, aufgelöst), Jena (DAG. Werdandi, aufgelöst), Würzburg (DHG. Bergfried), sowie a. d. Techn. Hochschule Danzig (s. 1. 1. 21: DHG. Ostmark, gest. 5. 11. 20; grün-rot-gold, P. Gold) u. Landw. Hochsch. Hohenheim (DHG. Werwolf, 1921, grün-gold-grün), FVh. m. d. jungdeutschen Ak. Gilden Skuld-Königsberg u. Greif-München u. d. Ak. Gilde-Göttingen. Bestand 1921: 32 ordentl. Burschen u. Füchse, 48 ao. Burschen, 10 Alte Herren; Kriegsteilnehmer: 70, gefallen 6. Vorsitz: Berufried.

c) **Neudeutsch**: Hochland-Verband (cf. II. e. 7).

VI. Studentinnenvereine.

1. „Verband der Studentinnenvereine Deutschlands“ (VStD.), gest. 31. 8. 1908 zu Weimar als „Verband d. stud. Frauen Deutschlands“, bis 9. 8. 1912 „Verband der Vereine stud. Frauen Deutschlands“; Zweck: Stärkung d. Zusammengehörigkeitsgefühls, allgemeine

Interessenvertretung; Fernhaltung von polit. u. konfess. Bestrebungen; vertreten durch „Studentinnenvereine“ in Berlin (V. Stud. Frauen, susp.) Bonn (Hilaritas), Frankfurt (susp.), Freiburg, Gießen (Vg. Gieß. Studentinnen, susp.), Göttingen (susp.), Greifswald (V. stud. Frauen), Halle, Heidelberg (V. Heidelb. Studentinnen, susp.), Jena, Kiel (susp.), Königsberg (susp.), Leipzig (V. immatr. Studentinnen), Marburg (V. stud. Frauen), München (V. stud. Frauen), Münster (V. Münst. Studentinnen, susp.), Rostock (V. stud. Frauen, susp.), Tübingen (V. Tüb. Studentinnen). Verbandstag alljährlich in Weimar Anfang August. Bestand 1921: 921 Stud. und Altmitgl. Vorsitz u. Auskunftszentrale: Charlottenburg, Schillerstr. 19 II.

2. „Deutsche Christliche Vereinigung studierender Frauen“ (DCVSF.), gest. VIII. 1906; positiv-christl.; Ziel: wie IV. 1; nichtkorporative „Kreise“ in Berlin, Bonn, Breslau, Frankfurt, Freiburg, Göttingen, Greifswald, Halle, Hamburg, Heidelberg, Jena, Kiel, Königsberg, Leipzig, Marburg, Münster, Posen, Rostock, Tübingen, Dresden, Stuttgart. Jahreskonferenz im Anschluß an die der DCSV. (cf. IV. 1) Anf. August in Wernigerode. Geschäftsstelle: Berlin N. 4, Tieckstr. 17. Bestand 1920: 235 immatr. Stud., 160 Altmitgl.

3. „Verband katholischer Studentinnenvereine Deutschlands“ (VKSt.), gest. 15./16. 5. 1913 zu Hildesheim; Prinzipien: Religion, Wissenschaft, Freundschaft; vertreten in Berlin (Mechtild), Bonn (Hrotsvit, Hochwart), Breslau (Viadrina, Herwara), Frankfurt (Irmingard), Freiburg (Herrad, Luitgard), Gießen (Helmgard), Göttingen (Elisabeth), Heidelberg (Hildegard), Köln (Hochwacht, Gisela), Königsberg (Adalberta), Marburg (Friedhori), München (Hadwig), Münster (Winefreda, Mimigardeford, Hiltburg, Radegund), Tübingen (Hohenberg), Würzburg (Hadeloga), Innsbruck (Ostara, gest. 1919; gold-blau-gold), Prag (Hroswitha gest. 26. 10. 20; rot-silber-grün). Alljährl. um Pfingsten Generalversammlung beim Vororte. Bestand SS. 1921: über 400 stud. u. 400 Alt-Mitgl. Vorort Pfingsten 21./22: Hochwart-Bonn.

4. „Deutscher Verband akademischer Frauenvereine“ (DAVF.), gest. 4./5. 6. 1914 zu Berlin. Der Verband steht auf christl. u. nationalem Boden; Zweck: Förderung d. Verständnisses f. nationale, soziale u. allgemeine Frauenfragen; Klärung u. Kräftigung d. national. Bewußtseins; Pflege korporativen Lebens; vertreten durch einen Deutsch-Ak. Frauenbund in Berlin, Bonn, Göttingen (Wartburgbund stud. Frauen), Greifswald, Hamburg, Jena, Kiel, Münster u. Graz (s. 27. 2. 20: Verband deutscher Hochschülerinnen, gest. X. 1912); jährl. Verbandstagung an wechselndem Orte; Wahlspr.: Bedenke, daß du eine deutsche Frau bist. Bestand 1920: 398 stud. u. Altmitgl. Vorsitz 19/20: DAF.-Münster.

5. Hochland-Verband cf. II e 5.

Am 14. 9 1919 erfolgte zu Hamburg der Zusammenschluß der Akademikerinnen-Organisationen (Z. d. A.) durch Zusammentritt der 4 Studentinnenverbände und der Berufsgenossenschaften der Akademikerinnen (Allg. u. kathol. Oberlehrerinnenverband, Vg. d. Nationalökonominnen, Deutscher Juristinnen-V., V. deutscher

Chemikerinnen, Berufsorganisation d. Theologinnen, Bund Deutscher Pharmazeutinnen); jährl. Vertreterversammlung in Berlin.

VII. Freie Studentenschaften.

1. „Deutsche Freie Studentenschaft“ (DFrSt), Verband der Organisationen der Nichtinkorporierten auf den Hochschulen des Deutschen Reiches, gest. 30. 6. 1900; alljährl. i. d. Pflingstferien „Deutscher Freistudententag“ in Weimar; vertreten in Berlin, Frankfurt, Göttingen, Hamburg, Jena, Kiel, Köln, Leipzig, Marburg, München, a. d. Techn. Hochsch. Braunschweig, a. d. Handelshochsch. Mannheim u. am Polytechnikum Cöthen. Wahlspr.: *Unitas libertatis ars*. Vorortsleitung: Göttingen, Alleestr. 14.

2. Verband d. Freien Vereinigungen Kathol. Studenten, gest. 13. 8. 1912 zu Aachen; zwanglose Organisation v. Stud. u. Studentinnen z. Pflege kathol. Weltanschauung, allgemein stud. Bestrebungen, wissenschaftl. u. sozialer Betätigung u. Freundschaft; jährl. Tagung im Juli am Orte des Vorstandes; vertreten durch FVKSt. in Berlin, Bonn (Nichtkorp. VKSt.), Breslau, Frankfurt (susp.), Freiburg, Gießen (susp.), Köln, München, Münster, Würzburg (susp.), Innsbruck (Kath. deutsche Finkenschaft), Wien (Akademia). Vorort 1920/21: München.

VIII. Fachschaften.

Als solche sind vom Vorstände der Deutschen Studentenschaft in dem § 16 ihrer Verfassung anerkannt:

1. **Ev. theol. Fachgruppe**, gegr. Dezbr. 1919, durch Fachschaften vertreten in Berlin, Bonn, Breslau, Erlangen, Gießen, Göttingen, Greifswald, Halle, Heidelberg, Jena, Kiel, Königsberg, Leipzig, Marburg, Münster, Rostock, Tübingen, Wien; jährl. Vertretertag im SS. an wechselndem Orte. Vorort 1920/21: Marburg.

2. **Kathol. theol. Fachgruppe**, gegr. Jan. 1920, vertreten in Bonn, Breslau, Freiburg, Münster, Tübingen, Würzburg, a. d. Akademie Braunschweig u. den Lyceen zu Bamberg, Dillingen, Eichstätt, Freising, Passau, Regensburg, Salzburg. Vorort 1921/22: Bonn.

3. **Rechts- u. staatswissenschaftl. Fachgruppe**, gegr. 19. 7. 1920 zu Würzburg, bis 28. 7. 20 Fachgruppe d. deutschen u. deutschösterr. Rechtsstud.; durch Juristenschaften vertreten in Berlin (Rechts- u. staatswissensch. Arbeitsgemeinschaft), Bonn (Jur. Fachaussch.), Breslau (Fachaussch. d. r.- u. staatsw. Fak.), Erlangen, Frankfurt (Fachaussch. d. Rechtsstud.), Gießen (Jur. Fakultätsaussch.), Göttingen, Graz (Juristenaussch.), Greifswald (Fachaussch. d. r.- u. staatsw. Fak.), Halle (r.- u. staatsw. Fakultätsaussch.), Hamburg (Fakultätsaussch. d. r.- u. staatsw. Fak.), Heidelberg, Innsbruck, Jena (Fachgr. d. Juristensch.), Köln (Fachaussch. d. rechtsw. Fak.), Kiel (Jur. Fachaussch.), Königsberg, Leipzig (Fachaussch. d. Rechtsstud.), Marburg, München (Jur. Fachaussch.), Münster (Jur. Fachaussch.), Rostock (Fachaussch. d. Jur. Fak.), Tübingen (Jur. Fakultätsaussch.), Würzburg (r.- u. staatsw. Fachaussch.). Ordentl. Ver-

tretertag alljährl. in örtl. u. zeitl. Verbindung m. dem allg. Studententage, auf dem der 5 gliedr. Vorstand gewählt wird. An-schrift 1920/21: Halle, Friedrichstr. 34.

4. **Verband deutscher Medizinerschaften**, gegr. Mai 1919, vereinigt Klinikerschäften (Verband gegr. 1. 6. 1908) und Vorklinikerschäften, vertreten durch Fachgruppen (Medizinerschaften) in Berlin, Bonn, Breslau, Erlangen, Frankfurt, Freiburg, Gießen, Göttingen, Greifswald, Halle, Hamburg, Heidelberg, Jena, Kiel, Köln, Königsberg, Leipzig, Marburg, München, Münster, Rostock, Tübingen, Würzburg, Prag, Wien; jährl. Tagungen an wechselndem Orte. Ständiger Vorort: Leipzig (Adr.: Chirurg. Klinik, Liebigstr. 20).

5. **Philolog. Fachgruppe**, gegr. 26. 6. 1920 zu Jena; vertreten durch Philologenschäften in Berlin, Bonn, Breslau, Erlangen, Frankfurt, Gießen, Göttingen, Greifswald, Halle, Hamburg, Heidelberg, Jena, Köln, Leipzig, Marburg, München, Münster, Rostock, Tübingen, Würzburg. Vorort 1920/21: Jena.

6. **Mathemat.-naturwissenschaftl. Fachgruppe**, gegr. 1920. Vorort: Berlin (Univ.).

7. **Staats- u. wirtschaftswissenschaftl. Fachgruppe**, gegr. 21. 7. 1920 durch Zusammenschluß der Volkswirtschaftl. Fachgruppe (gegr. 18. 6. 1919 zu Würzburg) mit dem Zentralausschuß d. Studentenschäften der deutschen Handelshochschulen u. wirtschaftswissenschaftl. Fakultäten der Univ.; sie besteht aus 2 Abt.: a) staatswissenschaftl. Abt. (Univ. Berlin, Zimmer 26), b) Betriebswissenschaftl. Abt. (Handelshochsch. Berlin, Zimmer 27). Vertreten durch örtliche staats- und wirtschaftswissenschaftl. Fachgruppen in Berlin, Bonn, Erlangen, Göttingen, Halle, Heidelberg, Jena, Köln, Leipzig, Marburg, Münster, Rostock, Würzburg u. Düsseldorf (Hochsch. f. komm. Verwaltung); Vertretertag in örtl. u. zeitl. Verbindung m. d. Allg. Deutschen Studententage (Juli). Vorort: Berlin.

8. **Verband d. deutschen Chemikerschaften**, gegr. 26. 2. 1920 zu Münster; vertreten in Berlin, Bonn, Breslau, Erlangen, Frankfurt, Freiburg, Göttingen, Halle, Hamburg, Heidelberg, Jena, Köln, Leipzig, Marburg, Münster, Tübingen, Würzburg u. a. d. Techn. Hochsch. Braunschweig, Hannover, Karlsruhe; ordentl. Generalversammlung zu Anfang jedes Kalenderjahres; geschäftsführende Chemikersch. SS. 21: Jena.

9. **Verband der Technischen Hochschulen und Bergakademien Deutschlands**, gegr. Juli 1919 in Würzburg; vertreten sind die Techn. Hochsch. Aachen, Braunschweig, Breslau, Charlottenburg, Danzig, Darmstadt, Dresden, Hannover, Karlsruhe, München, Stuttgart u. die Bergak. Clausthal u. Freiberg; Tagungen im Anschluß an die ordentl. Allg. Deutschen Studententage (Juli). Vorort: Darmstadt.

10. **Deutsche Pharmazeutenschaft**, Vorort: München, Pharm.-Institut.

11. **Deutsche veterinär-medizin. Fachgruppe**, gegr. 1920. Vorort: Hannover.

12. **Verband d. Landwirtschaftl. Institute**, gegr. 19. 7. 1919 zu Würzburg; vertreten durch Fachausschüsse der Stud. der Landwirt-

schaft in Berlin, Bonn-Poppelsdorf, Hohenheim. Weihenstephan u. Witzenhausen (Kolonialschule); Geschäftsstelle: Berlin.

Im 2. 7. 1910 gegr. „**Deutsch-ak. Bund f. Leibesübungen**“ (DaBfL.) sind folgende Verbände vereinigt behufs Förderung der gemeinsamen Ziele und Ideale der Leibesübungen treibenden Körperschaften: der ATB., der VC., der ARB., der Allg. ak. Turnabend-Leipz. u. die Spiel- u. Sport-Vg. Aachen, der Ak. Sportbund u. das Kartell der Ak. Rudervereine, die Deutsche Burschenschaft, der Wingolfsbund, d. Schwarzburgbund und der Kyffhäuser-Verb. (VDSt.), die Deutsche Landsmannschaft, der Kösener SCV. und der ADB.; ferner gehören ihm an der Mitteldeutsche ak. Verband f. Leibesübungen, d. Berliner u. Göttinger ak. Ortsausschuß für Leibesübungen. Es besteht ein Sportausschuß, Turnaussch., Ruderaussch., Presseaussch. Der DaBfL. schreibt in Gemeinschaft mit den Professorenausschüssen die Allgemeinen Deutschen Olympien aus (nächstes 1924, Ort noch unbestimmt) u. ist s. 1912 Mitgl. d. Reichsausschusses f. olymp. Spiele. Vorsitz bis 1924: Deutsche Burschenschaft. Geschäftsstelle: Berlin W 15. Lietzenburgerstr. 41.

Der **Akadem. Hilfsbund e. V.** (gest. 8. 4. 1915), der die Fürsorge für im Kriege beschädigte Akademiker bezweckt u. dem sich zahlreiche student. Verbände u. Altherrenverbände sowie Orts- u. Beruf-verbände angeschlossen haben, besitzt die Helmstädter Burse als Erholungsheim, das Internat der Blinden-Studienanstalt zu Marburg u. das Heim f. blinde Akademiker in Berlin, Schiffbauerdamm 29a. Geschäftsstelle: Berlin NW. 7, Georgenstr. 44.

Der WS. 18/19 gegründete **Reichsausschuß der Akadem. Berufsstände (RAB.)** umfaßt in über 60 Verbänden (akadem. Berufsverbände, Altherrenschaften, Verbindungen) und 15 örtlichen Akademikervereinigungen über 220000 Mitglieder. Geschäftsstelle: Berlin C. 2, Burgstr. 28.

*) Am 19. Juli 1919 wurde auf dem allg. Studententage zu Würzburg die „**Vertretung der deutschen Studentenschaft**“ gegründet, die bezweckt, in allen der gesamten deutschen Studentenschaft — das sind die volleingeschriebenen Studierenden deutscher Staatsangehörigkeit und diejenigen deutscher Abstammung und Muttersprache der Hochschulen des deutschen Sprachgebiets — gemeinsamen Angelegenheiten, insbes. in Bildungs- u. wirtschaftl. Fragen Stellung zu nehmen u. entsprechende Maßnahmen durchzuführen; sie vertritt die deutsche Studentenschaft nach innen u. außen, hat deren Rechte zu wahren u. deren Wohl zu fördern, ist insbes. zu Verhandlungen mit Körperschaften u. Behörden befugt. Ausgenommen von Beratung u. Beschlußfassung sind Fragen des Glaubensbekenntnisses u. der Parteipolitik. Die Vertretung der deutschen Studentensch. wird gebildet von der Gesamtheit der einzelnen Hochschulvertretungen (Allg. Studentenausschüsse; AStA.), die aus allgemeinen gleichen u. geheimen Verhältniswahlen aller eingeschriebenen deutschen Studenten hervorgegangen sind. Die deutsche Studentenschaft besteht nach den Beschlüssen des IV. Deutschen Studententags

in Erlangen (1921) aus den Studentenschaften der Hochschulen des Deutschen Reichs u. den deutschen Studentenschaften der außerhalb des D. R. liegenden Hochschulen; letztere sind z. Zt. zusammengefaßt zur Deutschen Studentensch. Deutsch-Oesterreichs u. zur Deutschen Studentensch. des Sudetenlandes. Die D. St. arbeitet für die deutsche Kultur- u. Volksgemeinschaft, behandelt die gemeins. Hochschulangelegenheiten u. errichtet zur Erfüllung dieser Aufgaben gegebenenfalls gemeinsame Aemter. Sie nimmt gemeinsam Stellung zu den Studentenschaften anderer Staaten. Der Vorstand der D. St. besteht aus den Vorsitzern der Mitgliedergruppen; den Vorsitz führt der Vorsitz, der vom Reichsdeutschen Studententag gewählt u. vom Allg. deutschen Studententag bestätigt wird. Alljährl. im Juli tritt der ordentl. Reichsdeutsche Studententag zusammen, im Anschluß an ihn findet der Allgemeine deutsche Studententag statt, der aus Vertretern der einzelnen örtl. Studentenschaften besteht. Zur Erleichterung der Geschäftsführung sind die Hochschulen eingeteilt in 10 Kreise: I. Altpreußen: Königsberg (Kreisamt), Philos.-theol. Akademie Braunsberg, Techn. Hochsch. Danzig, Handelshochsch. Königsberg; II. Nord: Univ. Greifswald, Hamburg, Kiel (Kreisamt), Rostock; III. Mitte: Univ. Göttingen, Techn. Hochsch. Braunschweig, Hannover (Kreisamt), Tierärztl. Hochsch. Hannover, Bergak. Clausthal, Forstak. Hann.-Münden, Kolonialschule Witzenhausen, Verw.-Akademie Detmold; IV. Mitte-Ost: Univ. Breslau, Halle, Jena, Leipzig (Kreisamt), Techn. Hochsch. Breslau, Dresden, Tierärztl. Hochsch. Dresden, Bergak. Freiberg, Forstak. Tharandt, Handelshochsch. Leipzig; V. West: Univ. Bonn, Frankfurt, Köln (Kreisamt), Marburg, Münster, Philos.-theol. Akademie Paderborn, Techn. Hochsch. Aachen, Landw. Hochsch. Bonn-Poppelsdorf, Hochsch. f. komm. Verwaltung Düsseldorf, Hochsch. f. prakt. Med., Düsseldorf; VI. Südwest: Univ. Freiburg (Kreisamt), Gießen, Heidelberg, Tübingen, Techn. Hochsch. Darmstadt, Karlsruhe, Stuttgart, Landw. Hochsch. Hohenheim, Handelshochsch. Mannheim; VII. Bayern: Univ. Erlangen, München (Kreisamt), Würzburg, Techn. Hochsch. München, Landw. Hochsch. Weihenstephan, Handelshochsch. München, Nürnberg, Lyceum Bamberg, Dillingen, Eichstätt, Freising, Passau, Regensburg; VIII. Oesterreich: Univ. Graz (Kreisamt), Innsbruck, Wien, Techn. Hochsch. Graz, Wien, Tierärztl. Hochsch. Wien, Mont. Hochsch. Leoben, Hochsch. f. Bodenkultur Wien, Hochsch. f. Welthandel Wien; IX. Sudeten: Univ. Prag, Techn. Hochsch. Brünn, Prag, Montan Hochsch. Příbram; X. Brandenburg: Univ. Berlin (Kreisamt), Techn. Hochsch. Charlottenburg (u. Bergakademie), Tierärztl. Hochsch. Berlin, Forstak. Eberswalde, Landw. Hochsch. Berlin, Handelshochsch. Berlin. Jede Hochschule erhält für jedes angefangene 1000 deutscher eingeschriebener Stud. nach dem Stande vom 1. Juni d. Js. eine Stimme. In solcher Abstimmung gefaßte Beschlüsse können auf Einspruch von mindestens 7 Studentenschaften einer Neuabstimmung unterzogen

werden, bei der jede Studentenschaft eine Stimme führt, und sind, wenn zwei Drittel der Studentenschaften dagegen stimmen, unwirksam. Das Turn- u. Sportamt der Deutschen Studentenschaft ist die Spitzenorganisation für die stud. Aemter f. Leibesübungen an allen deutschen Hochschulen und ist durch eine Arbeitsgemeinschaft verbunden mit dem Hauptausschuß f. Leibesübungen des Verbandes der deutschen Hochschulen u. dem Deutschen Bund für Leibesübungen. (Geschäftsstelle: Berlin N, Ziegelstraße 8/9.) Hauptgeschäftsstelle der deutschen Studentenschaft: Göttingen.

Der 7. 8. 1919 in Jena gegr. **Allgemeine Deutsche Waffenring** (ADW.) ist ein Zweckverband zur Vertretung solcher Interessen des Waffenstudententums, die über den Bereich der örtlichen Waffenringe (Ortskartelle) hinausgehen. Diese haben bei Regelung örtlicher Angelegenheiten völlige Freiheit, wie auch ihre Zusammensetzung ihnen überlassen bleibt mit der Maßgabe, daß die ihnen angehörenden Korporationen auf dem Standpunkt der unbed. Satisf. stehen und weder satzungsgemäß noch tatsächlich konfessionellen Charakter tragen sollen. Zweck: Aufrechterhaltung der alten Bräuche und eines honorigen Tons an den deutschen Hochschulen, insbesondere zur Wahrnehmung der gemeinsamen Interessen aller der Studenten, die bereit sind, Angriffen auf ihre Ehre mit der Waffe entgegenzutreten. Bei Ablehnung einer Einflußnahme auf politische Verhältnisse sieht der ADW. seine besondere Aufgabe in der Aufstellung eines Allgemeinen Deutschen Burschencomitês u. in einheitlicher Regelung des Verrufswesens nach dem Muster des Marburger Abkommens vom 15. 7. 1914. Dem ADW. gehören bisher folgende Verbände an: Kössener SCV., Deutsche Landsmannschaft, VC., Rudolstädter SC., Miltenberger Ring, Weinheimer SC.; z. Zt. gehören ihm an die örtl. Waffenringe zu Berlin, Bonn, Breslau, Clausthal, Dresden, Erlangen, Frankfurt, Freiburg i. Br., Gießen, Greifswald, Halle, Hamburg, Heidelberg, Jena, Karlsruhe, Kiel, Köln, Königsberg, Leipzig, Marburg, Rostock, Tübingen, Würzburg. Der ordentliche „Waffenstudententag“ findet alljährlich in Jena statt, möglichst 14 Tage vor dem allgemeinen Studententag. Der Vorort wechselt jährlich in alphabet. Reihenfolge, 20/21: Bonn; 21/22: Breslau.

Zum **Schwarzen Ring** (SR.) schlossen sich 29. 1. 20 in Marburg auf Veranlassung des Ak. Turnbunds dieser, der Kyffhäuserverband (VDSt.) u. der Sondershäuser Verband (Stud. Sängerverbindungen) behufs gemeinsamer Vertretung der Interessen der schwarzen Verbände in stud. Ausschüssen u. Vertretungen, Bekämpfung aller gegen die akadem. Freiheit gerichteten Bestrebungen und allgemeiner Durchführung der schwarzen persönlichen Waffen (Kavalierswaffen) in Duellfragen. Da der SR. ein Zusammenschluß von Verbänden ist, stehen die örtlichen sog. Schwarzer Ringe oder Gruppen mit ihm in keinem unmittelbaren Zusammenhang, sind wenigstens nicht als seine Unterglieder

anzusehen. Jährl. Vertretertag (WS. 20/21 in Marburg). Geschäftsausschuß: ATB.-Marburg.

Zur **Arbeitsgemeinschaft der kathol. deutschen studentischen Verbände** (AKDStV.) sind 9. 9. 19 zu Frankfurt a. M. (erneut 7. 12. 20 zu Göttingen, endgültig gegr. 30. 5. 21 zu Dresden) alle korporativen u. interkorporativen kathol. Verbände zusammengetreten (CV., KV., UV., Hochlandverband, Verband d. kathol. Studentinnenvereine) behufs Pflege d. kathol. Weltanschauung, Vertretung der gemeinsamen Sache der kathol. Stud. u. Förderung aller in deren Interessengebiet fallenden Bestrebungen. Die an den einzelnen Hochschulorten gegründeten Kathol. Akademikerausschüsse (KAA.) sollen alle korp. u. interkorp. Vereinigungen umfassen, die sich auf irgendeinem Gebiete der kath. Weltanschauung betätigen, sowie die Freien Vereinigungen kath. Stud. (FVKSt.). Jährlich zweimal Tagung in Fulda.

Der **Deutsche Hochschulring** wurde gegr. 22. 7. 1920 zu Göttingen als Block für deutsche Art u. deutsches Wesen gegen die zerstörenden Kräfte des Internationalismus jeder Farbe durch Zusammenschluß der örtlichen „Hochschulringe deutscher Art“ und verwandter Organisationen auf Grund folgender Erklärung: „Wir bekennen uns zum deutschen Volkstum und erstreben die deutsche Volksgemeinschaft. Wir erachten deshalb den Zusammenschluß aller Kreise für erforderlich, die aus gemeinsamer Abstammung, Geschichte und Kultur heraus die Volksgemeinschaft aller Deutschen und damit die Wiedererstarkung unseres Volkes und Vaterlandes erstreben.“ Vertreten in Aachen, Berlin, Bonn (Nat. Bund deutscher Stud.), Breslau, Brünn, Charlottenburg, Clausthal, Danzig, Darmstadt, Detmold, Dresden, Düsseldorf, Erlangen, Frankfurt (Vaterländ. Stud.-Gruppe), Freiburg, Gießen, Göttingen, Graz, Greifswald, Halle, Hamburg, Hannover, Heidelberg, Innsbruck, Jena, Karlsruhe, Kiel, Köln, Königsberg, Leipzig, Leoben, Marburg, München, Münster, Prag, Rostock, Stuttgart (Deutschvölk. Stud.-Bund), Tübingen, Wien, Würzburg. Auf der jährl. in Verbindung m. d. Allg. Studententage abgehaltenen Vertreterversammlung wird der Führerausschuß auf 1 Jahr gewählt. Kanzlei des Deutschen Hochschulrings: Erlangen, Hauptstr. 47 I.

Auf Betreiben der Deutschen Burschenschaft wurde 30. 6. 21 in Erlangen ein **Verbände-Abkommen** nebst Ehrenabkommen abgeschlossen, denen folgende Verbände sofort beitraten: ATB., D. A. Gildenschaft, D. Burschensch., Hochlandverb., KV., Schwarzburgbund, Unitasverb., VDB, VDSt., Wingolfsbund; nur das Verbändeabkommen unterzeichneten: VC., Sondersh. Verb., DWV., Lichtenfelser CC. Zweck: Zusammengehen in studentenpolit., wirtschaftl. u. vaterl. Fragen. Jährl. Tagung vor dem Allg. Deutschen Studententage. Vorsitz 1921/22: Ak. Gildenschaft (Würzburg).

Die politischen Parteien sind an den meisten Hochschulen vertreten durch studentische Ortsgruppen, die zum Teil zu Verbänden zusammengefaßt sind:

Sozialistischer Stud.-Bund Deutschlands in Berlin (angeschlossen dem Comité international des étudiants socialistes in Genf).

Reichsbund deutscher demokratischer Studenten; Vorort: Berlin.

Ortsgruppen d. Zentrumpartei; Geschäftsstelle: Berlin SW. 48, Wilhelmstr. 37 II.

Deutschnationale Stud.-Gruppe. Vorstand: Berlin SW. 11, Bernburgerstr. 24.

Nachtrag.

A. Universitäten.

Berlin.

Corps im Kössener SCV.: Marchia; Kartell m. Masovia-Königsb. u. Rhenania-Tüb.

Corps im RSC.: Cheruscia; im SS. d. grüne Seidenst. s. SS. 21.

Dem Verband Kneippouleurtr. Corps (VKC.) gehört der Ak. Wissensch.-V. an, aber nicht Philia.

Studentinnenvereine: Ak. Wissenschaftl. Vereinig. stud. Frauen (paritätisch). — Beruria, Vg. jüd. Akademikerinnen mit Tendenz des BJA. (cf. II. g. 3).

Interkorporative Vereinigungen: Kathol. ak. Missions-V. (cf. IV. 3).

An der Tierärztl. Hochschule.

Corps Cimbria, s. 4. 12. 20 im Silbernen Kartell m. Teutonia-Dresden. — Obotritia, s. Aug. 1921 in der Deutschen Burschensch. (I. a. 4).

An der Handelshochschule.

† Hansea, s. 1914 ak. Vb. m. Couleur u. BM. — † Ak. Vb. Semnonia, gest. 6. 11. 1919. Violett-weiß-grün, weiße M. — † Ak. Vb. Normannia, gest. 18. 11. 97. D. blau-h. grün-gold. — Bund Deutscher Studentinnen.

Bonn.

Sportvereine: Ak. Abt. d. Fußballclubs Eintracht (im ASB., cf. IV. 10). — Ak. Sportklub im Bonner Fußball-V. (im ASB., cf. IV. 10).

Die Turnerschaften im VC. Germania u. Cimbria sind für SS. 21 u. WS. 21/22 beh. verboten worden auf Veranlassung der französischen Besatzungsbehörden. — Wafferring u. Nichtschlagender Verband haben sich behufs Wahrung gemeinsamer Korporationsinteressen zum VV. vereinigt.

Breslau.

Corps im Kössener SCV.: Marcomannia. Kartell m. Borussia-Tübingen.

Corps im RSC.: Silingia, s. WS. 20/21 kornblumenblaue M.

Kathol. Vereine im HV.: Hochland Franziskus. Die 5 Hochlandverb. bilden den (örtl.) Hochlandring.

Studentinnenvereine: Studentinnen-V., 1920 aus dem VStD. ausgetreten; deutschvölk. — Beruria, Vg.jüd.Akademikerinnen (m. BJA.-Tend. nz, cf. II. g. 3).

Polit. Vereinigungen: Deutschnat. Stud.-Bund.

An der Techn. Hochschule.

Verein Deutscher Stud. im KV. (cf. III. i. 1), gest. 4. 11. 20.

Frankfurt.

Wehrsch.: Frisia, s. 6. 8. 21 fr. schl. Vb.

Sportvereine: Ak. Abt. d. Fechtklubs Hermania e. V. (cf. IV. 10).

Studentinnenvereine: V. Frankf. Stud. (im VStD.) susp. — Beruria susp.

Sonstige Vereine: V. f. d. Deutschtum im Auslande (cf. IV. 8), ak. Ortsgr.

Freiburg.

Corps im KSCV.: Palatia-Straßburg susp. 5. 6. 21, rek. 12. 6. 21 als Saxonia; violett-weiß-violett, violette St.; Füchse kein Band. EH. s. SS. 21: am Schloßberg, Schöneck.

Sportvereine: Hockey-Abt., Athletik-Abt., Kraftsport-Abt., Wintersport-Abt. u. Fußball-Abt. der Univ. im ASB. (cf. IV. 10). — (Ak. Abt. d. Freib. Hockeyklubs zu streichen.)

Neuzeitliche Vereinigungen: Freiland. — Neuland. — Freideutsche Jugend.

Sonstige Vereine: Fichte-Hochschulgemeinde (deutschvölk.).

Gießen.

Landsmannschaften: Chattia, EH.s.1921: Schiffenbergerweg 21.

Sportvereine: Ak. Ruder-Abt. d. V. Rudersport, gegr. 1919; rot-weiß. Im ASB. (cf. IV. 10) u. KARV. (cf. IV. 9).

Göttingen.

Studentinnenvereine: Studentinnen-V. im VStD., susp.

Neuzeitl. Vg.: Ak. Gilde (nicht mehr Niblung); jungdeutsch.

Greifswald.

Es bestehen neben dem Ring alter schlagender Verbände s. 1919 das Ortskartell des Allg. Deutschen Waffenrings (SC., LC., VC.) und der Allgemeine Waffenring z. Greifswald m. gemeinschaftl. Ehrengericht f. schwarze schwere Waffen (SC., DB., LC., VC., Arminia, Guilelmia, SLT., ATV., VdSt., Ak. Med. V.). Vorsitz: T. Cimbria.

Der Allg. Stud.-Ausschuß zählt 25 (4 ao.) Mitgl.

Halle.

Schwarze Verb.: Thuringia, s. 17. 6. 21 eigene leichte Waffen u. VM., PVh.: Wiss. Vb. Franconia.

Christl. Verb.: Tuiskonia, s. SS. 21 Fb. grün-rot.

Heidelberg.

Kathol. Stud.-Vereine: Hochland (cf. II. e. 5).

Jüd. Korp.: AZV. Hebronia susp.

Studentinnenvereine: V. Heidelb. Stud. im VStD., susp. 1920.

Sonstige Vereine: Vg. auslanddeutscher Stud. (cf. IV. 7),
gegr. SS. 21.

Jena.

Neuzzeitliche Vereinigungen: Deutschak. Vb. Wartburg, gest. 11. 11. 1913 als Ak. Werkmannschaft, s. 2. 7. 20 DAV. Wartburg. Blau-weiß, P. Gold, Bz. Freigest. Satisf., deutschvölk. Heim: Schützenbrücke; Exkn.: Closewitz.

Sonstige Vereine: Nordisch-deutsche Stud.-Vg.

Kiel.

Turnerschaft: Hansea, s. 23. 7. 21 grüne St.

Schwarze Verbindungen: Krusenrotter Kneipe, s. 19. 5. 21 im Miltenberger Ring (cf. II. c. 6).

Sportvereine: Ak. Ruder-V., gest. 10. 2. 97; weiß-violett-weiß (cf. IV. 9). Adr.: Seeburg.

Studentinnenvereine: Stud.-V. im VStD. susp.

Sonstige Vereine: Nordisch-deutsche Stud.-Vg.

Polit. Vereine: Stud.-Gruppe d. deutschnat. Volkspartei. — Stud.-Gruppe d. deutschen Volkspartei. — Republikan. Stud.-Bund. — Sozialist. Gruppe.

Köln.

Sonstige Vereine: Kathol. Ak. Missions-V. (cf. IV. 3).

Studentinnenvereine: Gisela, gest. 24. 6. 20, im VKSt. s. 28. 1. 21. Violett-silber-grün. Heim: Kath. Studentinnenheim, Rolandstr. 57.

Marburg.

Wissenschaftl. Vereine: Nibelungia aus d. Arnst. Verb. ausgegr. u. s. Juli 21 ren. Vb. im Rothenb. VSV. (cf. I. c. 6).

München.

Wehrschaften: Frisia, gest. 2. 5. 1909 als ak. Fechterbund Friesen, s. 1919 fr. B., s. SS. 21 ren. Wehrsch. Rosa-h.blau-schwarz, Fb. blau-schwarz, P. Silber, schwarze M.

Neuzzeitl. Vg.: Ak. Gilde Greif.

Polit. Vereinigungen: Stud. Ortsgr. d. Zentralverb. deutscher Staatsbürger jüd. Glaubens. — Deutsche pazifist. Stud.-Gruppe. — Deutschnat. Stud.-Gruppe.

An der Techn. Hochschule.

Parität. Vb. m. freigest. Satisf.: Freie Wissenschaftl. Vereinig., gest. 1921. H.-blau-rot-silber, Bz. Kn.: Burg Raunack, Fürstenfelderstr. 15 (auch Kn. der FWV. a. d. Univ.).

Münster.

Wissenschaftl. Vereine: Stud. Landwirtschaftl. V., gest. 6. 12. 20. Kartell (cf. III. k. 8).

Rostock.

Studentinnenvereine: V. Stud. Frauen, susp. 1920.

Sportvereine: Sport-Abt. d. Rost. Sportklubs v. 1895 (im ASB., cf. IV. 10).

Tübingen.

Corps.: Borussia, Kartell m. Marcomannia-Breslau. — Rhenania, Kartell m. Marchia-Berlin u. Masovia-Königsb.

Würzburg.

Freistudent. Organisationen: Nationaler Stud.-Ring, gegr. 1920 (Völkische Finkenschaft).

Hochschulring deutscher Art, gegr. 24. 2. 1921. — Das Cartell nichtschlagender Verbände (CWV.) und der Schwarze Ring bilden s. Ende WS. 20/21 die Arbeitsgemeinschaft Deutscher Stud. — Seit SS. 21 besteht der Ring Deutscher Korporationen.

B. Verbände.

I. a. 4. Deutsche Burschenschaft; Aug. 1921 aufgenommen: Obotritia-Berlin (Tierärztl. Hochsch.), Germania-Freiberg (Bergak.), Marchia-Düsseldorf, Oberösterreich. B. Germania-Wien (gest. 2. 11. 61; schwarz-weiß-rot, Fb. schwarz-weiß, P. Silber, weiße M.), Marcho-Germania (gest. 1913, schwarz-rot-gold auf violetterm Grunde, schwarze M.), Demetria zu Tetschen-Liebwerd (Hochsch. f. Bodenkultur, als Abt. angegliedert der Techn. Hochsch. zu Prag), gest. 1903; rot-weiß-gold, Fb. weiß-gold, P. rot, rote M.).

I. a. 6. Turnerschaften; zum VC. gemeldet Hohenzollern-Clausenthal (Bergak.; gest. 1921).

I. a. 9. BC. 24. 6. 21 wurde der neugegr. Sudetenländ. BC. aufgenommen als Landesverband (B. Alemannia, Saxonica, Ostmark zu Prag u. B. Cimbria-Brünn [grün-weiß-gold, grüne M.]); s. 26. 6. 21 offiz. Farbenverhältnis (Grün-, Pauk- u. Anstandsverh.) m. d. Wiener C. Marchia u. Raetia.

I. b. 3. Wehrschaften: Saxo-Thuringia-Leipzig. S. 21 ausgetreten, Frisia Frankfurt. 6. 8. 21 ausgeschieden.

I. c. 5. Rothenburger VSV. Ren. Vb. s. VII. 21 Nibelungia-Marburg (gest. 15. 12. 79; h. blau-gold-schwarz).

I. c. 8. Goslarer Verband; Naturw.-Med. V. (Nibelungia)-Marburg SS. 21 ausgetreten.

II. d. 2. Schwarzburgbund; seit SS. 21 FVh. m. Ostmark-Breslau, B. Frankenstein-Darmstadt, Südmark-Innsbruck (gest. 30. 5. 21; h. blau-weiß-d. blau, Fb. weiß-d. blau, P. Silber, d. blaue M.) u. fr. a. k. Vb. Nibelungen-Graz (gest. 26. 5. 21; weiß-gold-weiß auf gelbem Grunde, Fb. weiß-gold, P. oben gelb, unten weiß, chromgelbe M.); s. WS. 20/21 FVh. m. d. fr. B. Thuringia u. Franconia am Polytechnikum Coethen.

II. d. 3. BDE.: FVA. m. d. Vb. Ceresia a. d. Landw. Akademie Weihenstephan (gest. 1910; grün-gold-rot).

III. e. 1. OV.: Aufgenommen: Herbst 1920: **Ascania-Bonn**, Glückauf-Clausthal, Welfia-Wien (Klosterneuburg, gest. 10. 7. 1910; rot-weiß gold, rote M.), Babenberg-Wien (Stockerau; gest. 11. 4. 1910; rot-grün-gold, violette M.), Babenberg-Graz (gest. 7. 7. 20; rot-gold-weiß, graue M.), Teuto-Rhenania-Hannover; 26. 5. 21: Alpenland (Austro-Danubia)-Wien (techn., gest. 5. 5. 21; weiß-gold-rot, blaue Samt-M.); 15. 7. 21: Rheinpfalz-Darmstadt (techn.), Schwarzwald-Karlsruhe (techn.; gest. 1921; silber-schwarz-grün-silber) u. Pflug-Wien (Hochsch. f. Bodenkultur; gest. 1921; gold-grün-schwarz-grüne M.); 21. 8. 21: Nibelungia-Brünn (techn., gest. 10. 11. 99; rot-weiß-gold, h.graue M.). — Bestand XII. 20 ohne Doppelzählgn.: 5947 Stud., 9617 Alte Herren (ohne Ehrenmitgl.); Kriegsteilnehmer: 7188; gefallen: 1172. Vorsitz 31. 8. 21 bis 1. 3. 22: Novesia-Bonn. FVh. m. Churpfalz-Mannheim (Handelshochsch.). — Wiking-Hamburg ist nach Münster übergesiedelt.

III. e. 2. KV.: 26. 6. 21 Merovingia-Straßburg verschmolzen m. Rheinland-Düsseldorf als Merovingia-Rheinland (d.grün-h.rot-d.grün). Susp.: Semnonia-Berlin (Tierärztl. Hochsch.). Aufgenommen als ao. V.: Starkenburg-Darmstadt (gest. 5. 2. 21 von Moenania, schwarz-weiß-violett) u. Teutoburg-Paderborn (Akademie). — Wahlspr.: Mit Gott für deutsche Ehre.

III. k. 5. Arnstädter Verband: Ausgetreten Pfingsten 1921: Makaria-Dresden.

IV. 18. „Preußischer Verband studierender Lehrer und Lehrerinnen“, gegr. 20. 6. 20; Sitz: Berlin; Zweck: Förderung der idealen Bestrebungen in der Lehrerschaft, Unterstützung jedes Lehrers in Studienangelegenh. mit Rat u. Tat (Arbeitsgemeinschaften u. Kurse f. d. Ergänzungsprüfung, Studienberatung, Urlaubsvermittlung), Unterverbände an d. Univ. Berlin, Bonn, Breslau, Göttingen, Greifswald, Halle, Kiel, Köln, Königsberg, Marburg, Münster. Bestand SS. 21: 762 stud. Mitgl.

IV. 19. „Deutschvölkischer Schutz- und Trutzbund“, gegr. 1919; Zweck: Sittl. Wiedergeburt d. deutschen Volks durch Erweckung u. Förderung seiner gesunden Eigenart, Aufklärung über Wesen u. Umfang d. jüd. Gefahr u. ihrer Bekämpfung m. allen polit., staatsbürgerl. u. wirtschaftl. Mitteln; keine konfessionellen Tendenzen. Ortsgruppen m. stud. Untergruppen in allen Univ.- u. Hochschulstädten.

In die Deutsche Studentenschaft (cf. p. 365) wurden auf dem IV. Studententage zu Erlangen aufgenommen: die Akademie d. bildenden Künste u. d. Evangel.-Theol. Fakultät zu Wien (Kreis VIII), die Fachschule f. Bodenkultur a. d. Techn. Hochsch. in Prag zu Tetschen-Liebwerd (Kreis IX) u. die Bergbauabteilung d. Techn. Hochsch. zu Charlottenburg (Kreis X).

Chronik und Statistik.

Personalveränderungen an den Universitäten des Deutschen Reiches

Im WS. 19120/21 u. im SS. 1921

(exkl. Habilitationen und Todesfälle s. S. 390 ff.).

(Abgeschlossen Mitte September 1921.)

Berlin (Universität).

Theologische Fakultät.

Beförderungen: Pf. ext. Jul. Richter (Miss.-Wiss.) z. Pf. ord.

Berufungen: Pf. ord. E. Sellin (Kiel) (A. T.) als Pf. ord. [Nachf. d. Pf. ord. Wolf Graf v. Baudissin (i. R.)].

Abgang: Pff. ord. A. v. Harnack, Exz. (Kirchengesch.), Wolf Graf v. Baudissin (A. T.) u. Jul. Kaftan (systemat. Theol.) i. R. — P.-D. K. L. Schmidt (N. T.) als Pf. ord. nach Gießen.

Juristische Fakultät.

Berufungen: Pf. ord. Mart. Wolff (Bonn) (dtsch. R., bürgerl. R.) als Pf. ord. [Nachf. d. † Pf. ord. Jos. Kohler].

Abgang: Pff. ord. W. Kahl (Staatsr. Kirchenr.) u. Rud. Stammer (röm. u. dtsh. bürgerl. R.) i. R. — Pf. ext. L. Waldecker (öff. R.) als Pf. ord. nach Königsberg.

Medizinische Fakultät.

Beförderungen: Pff. ext. F. Straßmann (gerichtl. Med.), W. Dieck (Zahnh.), H. Schröder (Zahnh.), F. Williger (Zahnchir.) z. Pff. ord. — Tit.-Pff. K. Benda (Anat.) u. L. Blok (pathol. Anat.) z. Pff. ord. hon.

Abgang: Pff. ord. Osk. Hertwig (Anat.), C. Flügge (Hyg.), Pff. ord. hon. G. Fritsch (Physiol.), E. Salkowski (physiol. Chem.), Hans Virchow (Anat.) u. M. Wolff (inn. Med.) i. R. — Tit.-Pf. A. th. Brückner (Augenh.) als Pf. ord. nach Jena. — Tit.-Pf. K. Thomas (Physiol.) als Pf. ord. nach Leipzig.

Philosophische Fakultät.

Beförderungen u. Ernennungen: Pf. ord. hon. Alfr. Merz (Geogr.) z. Pf. ord. — Pff. ext. H. Thoms (pharmaz. Chem.), L. Diels (Botan.), P. Guthnick (Astron.), Rob. Gragger (ungar. Spr. u. Lit.), Walt. Vogel (Geogr.) z. Pff. ord. — Tit.-Pff. M. Hartmann (Zool.), Kurt Regling (Münzkde.) u. Gg. Möller (Aegyptol.) z. Pff. ord. hon.

Berufungen: Pf. ord. L. Bieberbach (Frankf. a. M.) (Mathem.) als Pf. ord. [Nachf. d. Pf. ord. F. Schottky (i. R.)]. — Pf. ord. Arrien Johnsen (Frankf. a. M.) (Mineral.) als Pf. ord. [Nachf. d. Pf. ord. Th. Liebisch (i. R.)] — Pf. ord. B. Meláner (Bresl.) (semit.

Philol.) als Pf. ord. — Pf. ord. Wern. Jaeger (Kiel) (klass. Philol.) als Pf. ord. [Nachf. d. Pf. ord. Ulr. v. Wilamowitz-Moellendorff (i. R.)]. — Pf. W. Schlenk (Wien) (Chem.) als Pf. ord. [Nachf. d. † Pf. ord. Em. Fischer].

Abgang: Pff. ord. C. Stumpf (Philos.), Ulr. v. Wilamowitz-Moellendorff (klass. Philol.), A. Engler (Botan.), Alois Riehl (Philos.), Th. Liebsch (Mineral.), H. Diels (klass. Philol.), F. Schottky (Mathem.), E. Beckmann (Chem.), Hans Delbrück (Gesch.) u. Pff. ord. hon. Em. Warburg (Phys.), H. Wichelhaus (chem. Technol.) u. Siegm. Gabriel (Chem.) i. R. — Pf. ext. H. Schneider (dtsh. Philol.) als Pf. ord. nach Tübg. — Pf. ext. Erh. Lommatzsch (roman. Philol.) als Pf. ord. nach Greifsw. — Tit.-Pf. Pet. Claussen (Botan.) als Pf. ord. nach Erlangen. — Tit.-Pf. O. v. Baeyer (Phys.) als Pf. ord. an d. landw. Hochsch. Berlin. — Tit.-Pf. A. Hofmeister (Gesch.) als Pf. ord. nach Greifsw. — Tit.-Pf. James Franck (Phys.) als Pf. ord. nach Göttgn.

Bonn.

Evangelisch-theologische Fakultät.

Abgang: P.-D. Eman. Hirsch (Kirchengesch.) als Pf. ord. nach Göttgn.

Katholisch-theologische Fakultät.

Beförderungen u. Ernennungen: Pff. ext. W. Neuss (Kirchengesch.), Schwer (Pastoraltheol.) u. beauftr. Dozz. Pff. Alb. Ehrhard (Kirchengesch.) u. Heinr. Vogels (N.T.) (beide früher Pff. ord. in Straßb.) z. Pff. ord.

Abgang: P.-D. Bernh. Geyer (Dogmat.) als Pf. ord. nach Breslau.

Juristische Fakultät.

Abgang: Pf. ord. Mart. Wolff (dtsh. R., bürgerl. R.) als Pf. ord. nach Berlin. — P.-D. M. Wenzel (öff. R.) als Pf. ord. nach Rostock.

Medizinische Fakultät.

Beförderungen: Tit.-Pf. Alfr. Kantorowicz (Zahnh.) z. Pf. ext.

Berufungen: Pf. ord. P. Römer (Greifsw.) (Augenh.) als Pf. ord. [Nachf. d. Pf. ord. H. Kuhnt (i. R.)].

Abgang: Pff. ord. H. Kuhnt (Augenh.), Em. Ugar (gerichtl. Med.) u. Pf. ord. hon. Heinr. Walb (Otol.) i. R. — Tit.-Pf. Heinr. Pletzer (Gyn.) auf d. venia legendi verzichtet.

Philosophische Fakultät.

Beförderungen: Pf. ord. hon. K. Alfr. Wiedemann, Pff. ext. Leop. K. Goetz (Philos.), Alex. Pfüger (Phys.), K. Clemen (vergl. Relig.-Gesch.), W. Levison (Gesch.), L. Schliedermaier (Musikwiss.), Hans Beck (Mathem.), O. Queile (Wirtsch.-Geogr.) u. J. Wanner (angew. Geol.) z. Pff. ord.

Berufungen: Pf. ord. Fel. Hausdorff (Greifsw.) (Mathem.) als Pf. ord. [Nachf. d. Pf. ord. Hans Hahn (Wien)]. — P.-D. Kurt Neack (Freiburg i. Br.) (Botan.) als Pf. ext. [Nachf. d. Pf. ext. E. Küster (ießen)].

Abgang: Pff. ord. F. v. Bezold (Gesch.), Gg. Jacobi (vergl. Sprachwiss.), Berth. Litzmann (dtsh. Philol.) u. R. Anschütz (Chem.) i. R. — Pf. ord. Enno Littmann (orient. Philol.) als Pf. ord. nach Tübgn. — Pf. ord. Hans Hahn (Mathem.) als Pf. ord. nach Wien. — Pf. ext. E. Küster (Botan.) als Pf. ord. nach Gießen.

Breslau.

Evangelisch-theologische Fakultät.

Beförderungen: Pf. ext. E. Lohmeyer (N. T.) z. Pf. ord. —

Berufungen: Pf. ord. Walt. Köhler (Zürich) (Kirchengesch.) als Pf. ord. [Nachf. d. Pf. ord. Frankl. Arnold (i. R.)].

Abgang: Pf. ord. Frankl. Arnold (Kirchengesch.) i. R. — Pf. ext. Er. Seesberg (Kirchengesch.) als Pf. ord. nach Königsberg.

Katholisch-theologische Fakultät.

Berufungen: P.-D. Bernh. Geyer (Bonn) (Dogmat.) als Pf. ord.

Abgang: Pf. ord. Jos. Pohle (Dogmat.) i. R.

Rechts- u. staatswissenschaftl. Fakultät.

Berufungen: Pf. ord. Alfr. Manigk (Königsb.) (röm. u. dtsh. bürgerl. R.) als Pf. ord. [Nachf. d. † Pf. ord. Rud. Leonhard]. — Pf. ord. Alb. Heese (Königsb.) (wirtsch. Staatswiss.) als Pf. ord. [Nachf. d. Pf. ord. O. v. Zwiédineck-Südenhorst (Münch.)].

Abgang: Pff. ord. O. Fischer (röm. R., Zivilproz.) u. Xav. Gretener (Strafr.) i. R. — Pf. ord. v. Zwiédineck-Südenhorst (wirtsch. Staatswiss.) als Pf. ord. nach München. — P.-D. Erh. Neuwlem (öf. R.) als Pf. ord. nach Greifsw.

Medizinische Fakultät.

Beförderungen: Pff. ext. A. Lesser (gerichtl. Med.), C. Partsch (Chir.), Th. Mollson (Anthropol.), Alex. Bittorf (inn. Med.) u. E. Schmitz (Physiol.) z. Pff. ord.

Berufungen: Pf. ord. Rob. Wellenberg (Marburg) (Psychiatr.) als Pf. ord. [Nachf. d. Pf. ord. Osw. Bumke (Leipz.)]. — Pf. ext. Gg. Puppe (Königsb.) (gerichtl. Med.) als Pf. ord.

Abgang: Pf. ord. O. Küstner (Gynäkol.) i. R. — Pf. ord. Er. Kallius (Anat.) als Pf. ord. nach Heidelberg.

Philosophische Fakultät.

Ernennungen: Tit.-Pf. Hans Seger (prähistor. Archäol.) z. Pf. ord. hon.

Berufungen: Pf. ord. P. Ehrenberg (Göttgn.) (Agrik.-Chem.) als Pf. ord. [Nachf. d. Pf. ord. Th. Pfeiffer (i. R.)] — Pf. ord. Erw. Schrödinger (Techn. Hochsch. Stuttg.) (Phys.) als Pf. ord. [Nachf. d. Pf. ord. Clem. Schaefer (Marburg)]. — Pf. ord. G. Herbig (Rostock) (vergl. Sprachwiss.) als Pf. ord. [Nachf. d. † Pf. ord. O. Schrader]. — P.-D. F. Weege (Halle) (klass. Archäol.) als Pf. ord.

Abgang: Pff. ord. Frz. Praetorius (semit. Philol.), Alfr. Hillebrandt (ind. Philol.), Gg. Kaufmann (Gesch.) u. Th. Pfeiffer (Agrik.-

Chem.) i. R. — Pf. ord. B. **Meißner** (semit. Philol.) als Pf. ord. nach Berlin. — Pf. ord. Clem. **Schaefer** (Phys.) als Pf. ord. nach Marburg.

Erlangen.

Medizinische Fakultät.

Beförderungen: Pff. ext. M. v. **Kryger** (Chir.), Arn. **Spuler** (Anat.) u. H. **Wintz** (Gynäkol.) z. Pff. ord.

Berufungen: Pf. ord. J. A. **Rehmöller** (Rostock) (Zahnh.) als Pf. ord. nach Erlgn. (neue Professur).

Abgang: Pf. ord. L. **Seltz** (Gynäkol.) als Pf. ord. nach Frankfurt a. M. — Pf. ext. H. **Euler** (Zahnh.) als Pf. ext. nach Götting. (neues Extraord.).

Philosophische Fakultät.

Berufungen: Pf. ord. O. **Haupt** (Rostock) (Mathem.) als Pf. ord. [Nachf. d. Pf. ord. E. **Fischer** (Köln)]. — Tit.-Pf. **Pet. Clausen** (Berlin) (Botan.) als Pf. ord. [Nachf. d. † Pf. ord. **Hans Solereder**]. — Pf. ext. G. **Lippold** (Münch.) (klass. Archäol.) als Pf. ext. [Nachf. d. Pf. E. **Buschor** (Freiburg i. Br.)].

Abgang: Pf. ord. E. **Fischer** (Mathem.) als Pf. ord. nach Köln (neues Ordin.).

Frankfurt a. M.

Rechtswissenschaftl. Fakultät.

Berufungen: P.-D. F. **Klausing** (Marburg) (dtsh. R., Handelsr.) als Pf. ord. [Nachf. d. Pf. ord. **Hans Planitz** (Köln)]. — P.-D. **Hans de Boer** (Götting.) (röm. u. bürgerl. R.) als Pf. ord.

Medizinische Fakultät.

Berufungen: Pf. ord. L. **Seltz** (Erlgn.) (Gynäkol.) als Pf. ord. [Nachf. d. Pf. ord. M. **Walthard** (Zürich)].

Philosophische Fakultät.

Abgang: Pf. ord. **Hans v. Arnim** (klass. Philol.) als Pf. ord. nach Wien. — Pf. ord. K. **Heim** (dtsh. Philol.) als Pf. ord. nach Marburg.

Naturwissenschaftl. Fakultät.

Berufungen: Jul. v. **Braun** (landw. Hochsch. Berlin) (Chem.) als Pf. ord. [Nachf. d. † Pf. ord. **Mart. Freund**]. — Pf. ord. M. **Dehn** (techn. Hochsch. Bresl.) (Mathem.) als Pf. ord. [Nachf. d. Pf. ord. L. **Bieberbach** (Berlin)]. — Pf. ord. **Erw. Madelung** (Münster i. W.) (theoret. Phys.) als Pf. ord. [Nachf. d. Pf. ord. M. **Born** (Götting.)].

Abgang: Pf. ord. **Arth. Schoenflies** (Mathem.) i. R. — Pff. ord. L. **Bieberbach** (Mathem.) u. **Arrien Johnson** (Mineral.) als Pff. ord. nach Berlin. — P.-D. H. **Schneiderhöhn** (Mineral.) als. etatsm. Pf. ext. nach Gießen.

Wirtschafts- u. sozialwissenschaftl. Fakultät.

Ernennungen: Beauftr. Doz. Pf. Ph. Stein (Sozialpolit.) z. Pf. ord. hon.

Berufungen: Pf. Jos. Hellauer (Handelshochsch. Berlin) (Priv.-Wirtschaftsl.) als Pf. ord. [Nachf. d. Pf. ord. Alb. Calmes].

Abgang: Pf. ord. A. Weber (Nat.-Oekon.) als Pf. ord. nach München.

Freiburg.**Theologische Fakultät.**

Abgang: P.-D. Aug. Reatz (Dogmengesch.) als Prof. an d. Priesterseminar nach Mainz.

Rechts- u. staatswissenschaftl. Fakultät.

Beförderungen: P.-D. F. Pringsheim (röm. u. bürgerl. R.) z. Pf. ext.

Medizinische Fakultät.

Ernennungen: Pf. ext. P. Dieffen (Gesch. d. Med.) z. Pf. ord. hon.

Abgang: Pf. ext. Edg. v. Gierke (pathol. Anat.) als Prosektor an d. städt. Krknh. nach Karlsruhe.

Philosophische Fakultät.

Beförderungen u. Ernennungen: Pf. ord. hon. Em. Jacobs (philol. Hilfswiss.) z. Pf. ord. — Tit.-Pf. Wolfg. Michael (westeurop. Gesch.) z. etatsm. Pf. ext.

Abgang: Pf. ord. Frz. Schultz (dtsh. Philol.) als Pf. ord. nach Kö'n. — Pf. ext. Jos. Gramm (Kunstgesch.) auf d. venia legendi verzichtet. — Lekt. M. Ferrars (Engl.) i. R.

Naturwissenschaftl.-mathematische Fakultät.

Beförderungen: P.-D. Walt. Friedrich (Phys.) zu Pf. ext.

Berufungen: Pf. ord. Heinr. Weber (Gießen) (Forstwiss.) als Pf. ord. — Pf. Maxim. Helbig (techn. Hochsch. Karlsruhe) (Bodenkde.) als etatsm. Pf. ext.

Abgang: Pf. ext. Em. Wimmer (Forstwiss.) als Pf. ord. nach Gießen. — Pf. ext. W. Meigen (Chem.) als etatsm. Pf. ext. nach Gießen. — Pf. ext. F. Baltzer (Zool.) als Pf. ord. nach Bern. — P.-D. Kurt Noack (Botan.) als Pf. ext. nach Bonn.

Gießen.**Theologische Fakultät.**

Ernennungen: Pf. ext. Aug. Fähr. v. Gall (A.T.) zu Pf. ord. hon.

Berufungen: Pf. ord. Hans Schmidt (Tübing.) (A.T.) als Pf. ord. [Nachf. d. Pf. ord. G. Hölscher (Marburg)]. — P.-D. K. L. Schmidt (Berlin) (N.T.) als Pf. ord. [Nachf. d. Pf. ord. Rud. Bultmann (Marburg)].

Abgang: Pff. ord. Rud. Bultmann (N.T.) u. G. Hölscher (A.T.) nach Marburg.

Chem.) i. R. — Pf. ord. B. **Welfner** (semit. Philol.) als Pf. ord. nach Berlin. — Pf. ord. Clem. **Schaefer** (Phys.) als Pf. ord. nach Marburg.

Erlangen.

Medizinische Fakultät.

Beförderungen: Pff. ext. M. v. **Kryger** (Chir.), Arn. **Spuler** (Anat.) u. H. **Wintz** (Gynäkol.) z. Pff. ord.

Berufungen: Pf. ord. J. A. **Reinmöller** (Rostock) (Zahnh.) als Pf. ord. nach Erlgn. (neue Professur).

Abgang: Pf. ord. L. **Seltz** (Gynäkol.) als Pf. ord. nach Frankfurt a. M. — Pf. ext. H. **Euler** (Zahnh.) als Pf. ext. nach Götting. (neues Extraord.).

Philosophische Fakultät.

Berufungen: Pf. ord. O. **Haupt** (Rostock) (Mathem.) als Pf. ord. [Nachf. d. Pf. ord. E. **Fischer** (Köln)]. — Tit.-Pf. **Pet. Claussen** (Berlin) (Botan.) als Pf. ord. [Nachf. d. † Pf. ord. **Hans Solereder**]. — Pf. ext. G. **Lippold** (Münch.) (klass. Archäol.) als Pf. ext. [Nachf. d. Pf. E. **Buschor** (Freiburg i. Br.)].

Abgang: Pf. ord. E. **Fischer** (Mathem.) als Pf. ord. nach Köln (neues Ordin.).

Frankfurt a. M.

Rechtswissenschaftl. Fakultät.

Berufungen: P.-D. F. **Klausing** (Marburg) (dtsh. R., Handelsr.) als Pf. ord. [Nachf. d. Pf. ord. **Hans Planitz** (Köln)]. — P.-D. **Hans de Boer** (Götting.) (röm. u. bürgerl. R.) als Pf. ord.

Medizinische Fakultät.

Berufungen: Pf. ord. L. **Seltz** (Erlgn.) (Gynäkol.) als Pf. ord. [Nachf. d. Pf. ord. M. **Walthard** (Zürich)].

Philosophische Fakultät.

Abgang: Pf. ord. **Hans v. Arnim** (klass. Philol.) als Pf. ord. nach Wien. — Pf. ord. K. **Heim** (dtsh. Philol.) als Pf. ord. nach Marburg.

Naturwissenschaftl. Fakultät.

Berufungen: Jul. v. **Braun** (landw. Hochsch. Berlin) (Chem.) als Pf. ord. [Nachf. d. † Pf. ord. **Mart. Freund**]. — Pf. ord. M. **Dehn** (techn. Hochsch. Bresl.) (Mathem.) als Pf. ord. [Nachf. d. Pf. ord. L. **Bieberbach** (Berlin)]. — Pf. ord. **Erw. Madelung** (Münster i. W.) (theoret. Phys.) als Pf. ord. [Nachf. d. Pf. ord. M. **Born** (Götting.)].

Abgang: Pf. ord. **Arth. Schoenflies** (Mathem.) i. R. — Pff. ord. L. **Bieberbach** (Mathem.) u. **Arrien Johnson** (Mineral.) als Pff. ord. nach Berlin. — P.-D. H. **Schnelderhöhn** (Mineral.) als. etatsm. Pf. ext. nach Gießen.

Wirtschafts- u. sozialwissenschaftl. Fakultät.

Ernennungen: Beauftr. Doz. Pf. Ph. Stein (Sozialpolit.) z. Pf. ord. hon.

Berufungen: Pf. Jos. Hellauer (Handelshochsch. Berlin) (Priv.-Wirtschaftsl.) als Pf. ord. [Nachf. d. Pf. ord. Alb. Calmes].

Abgang: Pf. ord. A. Weber (Nat.-Oekon.) als Pf. ord. nach München.

Freiburg.**Theologische Fakultät.**

Abgang: P.-D. Aug. Reatz (Dogmengesch.) als Prof. and. Priesterseminar nach Mainz.

Rechts- u. staatswissenschaftl. Fakultät.

Beförderungen: P.-D. F. Pringsheim (röm. u. bürgerl. R.) z. Pf. ext.

Medizinische Fakultät.

Ernennungen: Pf. ext. P. Diepgen (Gesch. d. Med.) z. Pf. ord. hon.

Abgang: Pf. ext. Edg. v. Gierke (pathol. Anat.) als Prosektor an d. städt. Krknh. nach Karlsruhe.

Philosophische Fakultät.

Beförderungen u. Ernennungen: Pf. ord. hon. Em. Jacobs (philol. Hilfswiss.) z. Pf. ord. — Tit.-Pf. Wolfg. Michael (westeurop. Gesch.) z. etatsm. Pf. ext.

Abgang: Pf. ord. Frz. Schultz (dtsh. Philol.) als Pf. ord. nach Kö'n. — Pf. ext. Jos. Gramm (Kunstgesch.) auf d. venia legendi verzichtet. — Lekt. M. Ferrars (Engl.) i. R.

Naturwissenschaftl.-mathematische Fakultät.

Beförderungen: P.-D. Walt. Friedrich (Phys.) zu Pf. ext.

Berufungen: Pf. ord. Heinr. Weber (Gießen) (Forstwiss.) als Pf. ord. — Pf. Maxim. Helbig (techn. Hochsch. Karlsruhe) (Bodenkde.) als etatsm. Pf. ext.

Abgang: Pf. ext. Em. Wimmer (Forstwiss.) als Pf. ord. nach Gießen. — Pf. ext. W. Meigen (Chem.) als etatsm. Pf. ext. nach Gießen. — Pf. ext. F. Baltzer (Zool.) als Pf. ord. nach Bern. — P.-D. Kurt Noack (Botan.) als Pf. ext. nach Bonn.

Gießen.**Theologische Fakultät.**

Ernennungen: Pf. ext. Aug. Fähr. v. Gall (A.T.) zu Pf. ord. hon.

Berufungen: Pf. ord. Hans Schmidt (Tübgn.) (A.T.) als Pf. ord. [Nachf. d. Pf. ord. G. Hölischer (Marburg)]. — P.-D. K. L. Schmidt (Berlin) (N.T.) als Pf. ord. [Nachf. d. Pf. ord. Rud. Bultmann (Marburg)].

Abgang: Pff. ord. Rud. Bultmann (N.T.) u. G. Hölischer (A.T.) nach Marburg.

Medizinische Fakultät.

Beförderungen u. Ernennungen: Pf. ord. hon. B. Henneberg (Anat.) z. Pf. ord. — Tit.-Pf. H. Griesbach (Hyg.) zu Pf. ord. hon. — P.-D. W. Gundermann (Chir.) u. P.-D. Gg. Haas (inn. Med.) z. Pff. ext.

Berufungen: Pf. ext. Kurt Elze (Heidelb.) (Anat.) als Pf. ord. [Nachf. d. Pf. B. Henneberg].

Abgang: Pf. Kurt Elze (Anat.) als Pf. ord. nach Rostock.

Philosophische Fakultät.

Beförderungen: Pf. ord. hon. K. Fromme (Phys.) u. Pf. ext. H. Harrassewitz (Geol.) z. Pff. ord. — Tit.-Pf. Kurt Brand (angew. Chem.) z. etatsm. Pf. ext. — P.-D. Arth. Franz (roman. Philol.), P.-D. W. Gudel (klass. Philol.), P.-D. E. Günther (Staatswiss.) u. P.-D. E. Horneffer (Philos.) z. außeretatsm. Pff. ext.

Berufungen: Pf. H. Kraemer (landw. Hochsch. Hohenheim) (Tierz.) als Pf. ord. (neues Ordin.). — Pf. ext. E. Küster (Bonn) (Botan.) als Pf. ord. [Nachf. d. † Pf. ord. A. Hansen]. — Pf. ext. Em. Wimmer (Freiburg i. Br.) (Forstwiss.) als Pf. ord. [Nachf. d. Pf. ord. Heinr. Weber (Freiburg i. Br.)]. — Pf. ext. W. Meigen (Freiburg i. Br.) (Chem.) u. P.-D. W. Schneiderhöhn (Frankf. a. M.) (Mineral.) als etatsm. Pff. ext.

Abgang: Pf. ord. Heinr. Weber (Forstwiss.) nach Freiburg i. Br. — Pf. ord. Aug. Skalweit (Nat.-Oekon.) als Pf. ord. an die landw. Hochsch. Bonn-Poppelsdorf. — P.-D. A. Walther (Tierz.) als Pf. ord. an d. landw. Hochsch. Hohenheim.

Göttingen.**Theologische Fakultät.**

Berufungen: P.-D. Eman. Hirsch (Bonn) (Kirchengesch.) als Pf. ord. [Nachf. d. Pf. ord. Nath. Bonwetsch (i. R.)]
Abgang: Pf. ord. Nath. Bonwetsch (Kirchengesch.) i. R.

Rechts- u. staatswissenschaftl. Fakultät.

Beförderungen: Pf. ord. hon. W. Höpfner (Strafr.) u. Pf. ext. Jul. Matschek (öff. R., engl. R.) z. Pff. ord.

Abgang: P.-D. Hans de Boer (röm. u. bürgerl. R.) als Pf. ord. nach Frankf. a. M.

Medizinische Fakultät.

Beförderungen: Pf. ext. Th. Lechte (gerichtl. Med.) z. Pf. ord.

Berufungen: Pf. ext. H. Euler (Erlgn.) (Zahnh.) als Pf. ext. (neues Extraord.).

Abgang: Tit.-Pf. Alb. Fromme (Chir.) als leit. Arzt d. chir. Abt., an d. Stadtkrkh. Dresden-Friedrichstadt.

Philosophische Fakultät.

Beförderungen: Pff. ext. H. Nohl (Philos.), Andr. Walther (Soziol.) u. Tit.-Pf. M. Reich (Phys.) z. Pff. ord.

Berufungen: Pf. ord. Em. Sleg (Kiel) (ind. Philol.) als Pf. ord. [Nachf. d. † Pf. ord. H. Oldenberg]. — Pf. ord. Alf. Wilke

(Greifsw.) (roman. Philol.) als Pf. ord. [Nachf. d. Pf. ord. Alb. Stimming (i. R.)]. — Pf. ord. R. Courant (Münster i. W.) (Mathem.) als Pf. ord. [Nachf. d. Pf. ord. Er. Hecke (Hamburg)]. — Pf. ord. M. Born (Göttgn.) (theoret. Phys.) u. Tit.-Pf. James Franck (Berlin) (Phys.) als Pff. ord. [beide als Nachf. d. † Pf. ord. Wold. Voigt]. — Pf. ord. Jon. Schmidt (Jena) (Tierz.) als Pf. ord. — Pf. Edw. Blanok (Akad. Tetschen-Liebert) (Agrik.-Chem.) als Pf. ord. [Nachf. d. Pf. ord. P. Ehrenberg (Bresl.)]. — P.-D. Ulr. Kahrstedt (Münster, z. Zt. Berlin-Steglitz) (alte Gesch.) als Pf. ord. [Nachf. d. † Pf. ord. Gg. Busolt].

Abgang: Pff. ord. Alb. Stimming (roman. Philol.), Gg. Elias Müller (Psychol.), M. Lehmann (Gesch.) u. Lor. Morsbach (engl. Philol.) i. R. — Pf. ord. P. Ehrenberg (Agrik.-Chem. als Pf. ord. nach Breslau. — Tit.-Pf. F. Ranke (dtsh. Philol.) als Pf. ord. nach Königsb. — P.-D. F. Klute (Geogr.) als Pf. ord. nach Kiel.

Greifswald.

Theologische Fakultät.

Beförderungen: Pf. ext. Kurt Delessner (N. T.) z. Pf. ord.

Berufungen: Pf. ext. Walt. Glawe (Münster i. W.) (Kirchengesch.) als Pf. ord. [Nachf. d. Pf. ord. V. Schuitze (i. R.)] — Pf. ext. Gerh. Kittel (Leipz.) (N. T.) als Pf. ord. [Nachf. d. Pf. ord. J. Hausleiter (i. R.)].

Abgang: Pff. ord. V. Schultze (Kirchengesch.) u. J. Hausleiter (N. T.) i. R.

Rechts- u. staatswissenschaftliche Fakultät.

Berufungen: P.-D. Erh. Neuwlem (Bresl.) (öf. R.) als Pf. ord. [Nachf. d. Pf. ord. Erw. Jacobi (Leipz.)].

Abgang: Pf. ord. Erw. Jacobi (öf. R.) nach Leipzig.

Medizinische Fakultät.

Beförderungen: Pf. ord. hon. Er. Pelpel (Kinderh.) z. Pf. ord. — Pff. ext. W. Brünings (Otol.), Mart. Nippe (gerichtl. Med.), O. Dragendorff (Anat.) u. Tit.-Pf. Walt. Löhlein (Augenh.) z. Pff. ord.

Berufungen: Pf. ext. Walt. Groß (Heidelb.) (Pathol.) als Pf. ord. [Nachf. d. Pf. ord. P. Grawitz (i. R.)].

Abgang: Pff. ord. Hugo Schulz (Pharmakol.) u. P. Grawitz (Pathol.) i. R. — Pf. ord. P. Römer (Augenh.) als Pf. ord. nach Bonn. — P.-D. P. Wustrow (Zahnh.) umhabilit. nach Erlgn.

Philosophische Fakultät.

Beförderungen: Pf. ord. hon. Aug. Schmekel (Philos.) z. Pf. ord. — Pff. ext. Ferd. Neukenkamp (roman. Philol.), Th. Posner (Chem.), Rud. Seeliger (Phys.) u. A. Sieverts (phys. Chem.) z. Pff. ord.

Berufungen: Pf. ord. F. Krüger (techn. Hochsch. Danzig) (Phys.) als Pf. ord. [Nachf. d. Pf. ord. J. Stark (Würzb.)]. — Pf. ext. Erh. Lommatzsch (Berlin) (roman. Philol.) als Pf. ord. [Nachf. d. Pf. ord. Alf. Hilka (Göttgn.)]. — Pf. ext. P. Merker (Leipz.) (dtsh. u. nord. Philol.) als Pf. ord. [Nachf. d. Pf. ord. Wern,

Richter]. — Tit.-Pf. A. Hofmeister (Berlin) (Gesch.) als Pf. ord. [Nachf. d. Pf. ord. E. Bernheim (i. R.)].

Abgang: Pff. ord. J. Rehme (Philos.) u. E. Bernheim (Gesch.) i. R. — Pf. ord. Fel. Hausdorff (Mathem.) als Pf. ord. nach Bonn. — Pf. ord. Alf. Hilka (roman. Philol.) als Pf. ord. nach Götting. — Pf. ord. Wern. Richter (dtsh. Philol.) als Dezernent ins preuss. Ministerium nach Berlin berufen. — Pf. ord. A. Bestelmeyer (Phys.) als Vorst.-Mitgl. d. A.-G. Hartmann u. Braun nach Frankf. a. M.

Halle.

Theologische Fakultät.

Ernennungen: Pf. ord. hon. Heinr. Voigt (Kirchengesch.) z. Pf. ord.

Berufungen: Pf. ord. Albr. Alt (Basel) (A. T.) als Pf. ord. [Nachf. d. Pf. G. Hölscher (Gießen)].

Abgang: Pf. ord. Ferd. Kattenbusch (systemat. Theol.) i. R.

Rechts- u. staatswissenschaftl. Fakultät.

Berufungen: Pf. M. Fleisohmann (Königsb.) (Staatsr., Kirchenr.) als Pf. ord. [Nachf. d. Pf. ord. O. Koellreuter (Jena)].

Abgang: Pff. ord. Rud. Hübner (bürgerl. R., Handelsr.) u. O. Koellreuter (öf. R.) nach Jena.

Medizinische Fakultät.

Beförderungen: Pff. ext. W. Steeltzner (Kinderh.), K. Grouves (Dermatol.), H. Straub (inn. Med.), u. Hans Koerner (Zahnh.) z. Pff. ord. — Tit.-Pf. Mart. Kochmann (Pharmakol.) z. Pf. ord. — Tit.-Pf. Berth. Pfelfer (Neurol.) z. Pf. ord. hon.

Berufungen: P.-D. H. Steve (Leipz.) (Anat.) als Pf. ord. [Nachf. d. Pf. ord. W. Roux (i. R.)].

Abgang: Pf. ord. W. Roux (Anat.) u. Pf. ord. hon. Maximil. Oberst (Chir.) i. R. — Tit.-Pff. Heinr. v. Hoesslin (inn. Med.) u. P. Zander (Chir.) aus d. Lehrkörp. ausgeschied. — Pf. H. Dold (Hyg.) umhobil. nach Frankf. a. M.

Philosophische Fakultät.

Beförderungen: Pff. ext. Th. Zacharias (ind. Philol.), P. Holdfleisch (Landw.), Heinr. Schulze (pharmaz. Chem.), Benno Martiny (landw. Maschinenkde.), C. Tubandt (phys. Chem.) u. M. Frischhosen-Köhler (Philos.) z. Pff. ord.

Berufungen: Pf. ord. Gg. Baesecke (Königsb.) (dtsh. Philol.) als Pf. ord. [Nachf. d. Pf. ord. Phil. Strauch i. R.]. — Pf. ext. P. Frankl (Münch.) (Kunstgesch.) als Pf. ord. [Nachf. d. Pf. ord. W. Waetzoldt (Berlin)]. — Pf. ext. Ferd. Jos. Schneider (dtsh. Univ. Prag) (dtsh. Philol.) als Pf. ord. [Nachf. d. Pf. ord. Rud. Unger (Zürich)].

Abgang: Pff. ord. C. Robert (Archäol.), Phil. Strauch (dtsh. Philol.) u. Pf. ext. Gg. Baumert (gerichtl. Chem.) i. R. — Pf. ord. Rud. Unger (dtsh. Philol.) als Pf. ord. nach Zürich. — Pf. ext. Hans Burgeff (Botan.) als Pf. ext. nach München. — P.-D. F. Weege (klass. Archäol.) als Pf. ord. nach Breslau.

Heidelberg.**Juristische Fakultät.**

Beförderungen: Pff. ext. F. Affolter (röm. u. bürgerl. R.) u. Ed. Grube (jur. Lexikogr.) z. Pff. ord. hon.

Medizinische Fakultät.

Beförderungen: Pf. ext. Aug. Ewald (Physiol.) z. Pf. ord. hon. — P.-D. Er. Gerh. Dresel (Hyg.) z. Pf. ext.

Berufungen: Pf. ord. Er. Kallius (Bresl.) (Anat.) als Pf. ord. [Nachf. d. Pf. ord. H. Braus (Würzb.)]. — Pf. Gg. Blessing (Rostock) (Zahnh.) als etatsm. Pf. ext. [Nachf. d. † Pf. ext. Hans Ahrens].

Abgang: Pf. ord. H. Braus (Anat.) als Pf. ord. nach Würzburg. — Pf. ext. Walt. Groß (Pathol.) als Pf. ord. nach Greifsw.

Philosophische Fakultät.

Beförderungen: Pff. ext. K. Jaspers (Psychol.) u. F. Gundelfinger (neuere dtsh. Lit.) z. Pff. ord. — Tit.-Pf. Em. Lederer (Sozialpolit.) z. etatsm. Pf. ext. — P.-D. Ew. Boucke (neuere dtsh. Lit.) z. Pf. ext.

Berufungen: Pf. ord. K. Meister (Königsb., dann Marburg) (klass. Philol.) als Pf. ord. [Nachf. d. Pf. ord. O. Weinreich (Tübgn.)].

Abgang: Pf. ord. O. Weinreich (klass. Philol.) als Pf. ord. nach Tübgn. — Pf. ord. hon. W. Braune (dtsh. Philol.) i. R. — Pf. ext. Ferd. Fehling (Gesch.) umhabil. nach Hamburg.

Naturwissenschaftl.-mathematische Fakultät.

Beförderungen: Pf. ext. F. Pfeiffer (Mathem.) z. Pf. ord.

Berufungen: Pf. ord. O. Renner (Jena) (Botan.) als Pf. ord. [Nachf. d. Pf. ord. L. Jost (Marburg)].

Abgang: Pf. ord. L. Jost (Botan.) als Pf. ord. nach Marburg. — Pf. ext. E. Müller (Chem.) als Abt.-Vorst. an d. chem. Labor. d. Univ. Köln. — Pf. ext. K. Ramsauer (Phys.) als Pf. ord. an d. techn. Hochsch. Danzig.

Jena.**Juristische Fakultät.**

Ernennungen: Inakt. Pf. ord. K. Rauch (dtsh., bürgerl. u. Handelsr.) z. Pf. ord. hon.

Berufungen: Pf. ord. Rud. Hübner (Halle) (dtsh., bürgerl. u. Handelsr.) als Pf. ord. [Nachf. d. Pf. ord. K. Rauch]. — Pf. ord. O. Koellreuter (Halle) (öff. R.) als Pf. ord. [Nachf. d. Pf. ord. J. Niedner].

Abgang: Pf. ord. K. Rauch als Minist.-Dir. in d. thüring. Wirtsch.-Ministerium berufen.

Medizinische Fakultät.

Beförderungen: P.-D. Heinr. Erggelet (Augenh.) u. P.-D. Frz. Keysser (Chir.) z. Pff. ext.

Berufungen: Tit.-Pf. Arth. Brückner (Berlin) (Augenh.) als Pf. ord. [Nachf. d. Pf. ord. Wolfg. Stock (Tübgn.)].

Abgang: Pf. ord. Wolfg. Stock (Augenh.) nach Tübingen. — P.-D. Ed. Jacobshagen (Anat.) als Pf. ext. nach Leipzig.

Philosophische Fakultät.

Beförderungen: Pf. ext. **Heinr. Immendorff** (Agrik.-Chem.) z. Pf. ord. — P.-D. **Gg. Weiß** (Pädag.) z. Pf. ext.

Berufungen: Pf. ext. **Frz. Gutmann** (Tübgn.) (Volks- u. Priv.-Wirtschaftsl.) als Pf. ord. [Nachf. d. Pf. **F. Terhalle** (Münster i. W)]. — Pf. **Percival Stegmann** (Gißen) (Tierz.) als Pf. ext. — P.-D. **Wienfr. Schumann** (Stuttg.) (angew. Phys.) als Pf. ext. [Nachf. d. Pf. **Walt. Rogowski**].

Abgang: Pf. ord. **Jon. Schmidt** (Tierz.) als Pf. ord. nach Göttgn. — Pf. ord. **O. Renner** (Botan.) als Pf. ord. nach Heidelb. — Pf. ext. **F. Terhalle** auf d. neuerrichtete Extraordinariat f. Staatswiss. nach Münster i. W.

Kiel.

Theologische Fakultät.

Beförderungen: Pff. ext. **E. Kohlmeyer** (histor. Theol.) u. **H. Müllert** (systemat. Theol.) z. Pff. ord. — Tit.-Pf. **Amand. Weisreich** (prakt. Theol.) z. Pf. hon.

Abgang: Pf. ord. **E. Sellin** (A. T.) als Pf. ord. nach Berlin.

Rechts- u. staatswissenschaftl. Fakultät.

Beförderungen: Pf. ext. **R. Maschke** (röm. R.) z. Pf. ord. — Beauftr. Doz. Dr. **Ew. Bosse** (wirtsch. Staatswiss.) z. Pf. ord. hon.

Abgang: Pf. ext. **B. Moll** (Nat.-Oekon.) als etatsm. Pf. ext. nach Leipzig.

Medizinische Fakultät.

Beförderungen: Pf. ord. hon. **P. Doehle** (Pathol.) u. Pff. ext. **W. v. Starok** (Kinderh.) u. **O. Alchel** (Anat.) z. Pff. ord.

Abgang: Pf. ord. **Walt. Stoeckel** (Gynäkol.) als Pf. ord. nach Leipzig. — Pf. ext. **Aug. Falck** (Pharmakol.) i. R. — Tit.-Pf. **A. Bauereisen** (Gynäkol.) als Dir. d. städt. Frauenklin. nach Magdeburg. — Tit.-Pf. **M. Brandes** (Orthop.) als Leiter d. orthop. Abt. d. städt. Klinkanst. nach Dortmund.

Philosophische Fakultät.

Beförderungen: Pf. ord. hon. **H. Kobold** (Astron.) u. Pff. ext. **Heinr. Schröder** (Botan.), **Frz. Feist** (Chem.), **J. Reibisch** (Zool.), **O. Mumm** (Chem.), **P. Herrmann** (pharmazeut. Chem.) z. Pff. ord.

Berufungen: Pf. ord. **Alfr. Bergeat** (Königsb.) (Mineral.) als Pf. ord. [Nachf. d. Pf. ord. **Arrien Johnsen** (Frankf. a. M.)]. — Pf. ord. **Chr. Jensen** (Königsb.) (klass. Philol.) als Pf. ord. [Nachf. d. Pf. ord. **Wern. Jaeger** (Berlin)]. — Dr. **F. O. Schrader** (Wandsbek) (ind. Philol.) als Pf. ord. [Nachf. d. Pf. ord. **Em. Sieg** (Göttgn.)]. — P.-D. **Walt. Kossel** (techn. Hochsch. Münch.) (Phys.) als Pf. ord. [Nachf. d. Pf. ord. **Erw. Madelung**].

Abgang: Pff. ord. **J. Reinke** (Botan.), **Hugo Gering** (nord. Philol.) u. **Götz Martius** (Philos.) i. R. — Pf. ord. **Em. Sieg** (ind. Philol.) als Pf. ord. nach Göttgn. — Pf. ord. **L. Neeking** (Geogr.) als Pf.

ord. nach Münster i. W. — Pf. ord. Wern. Jaeger (klass. Philol.) als Pf. ord. nach Berlin. — Pf. ext. E. Biokel (klass. Philol.) als Pf. ord. nach Königsberg.

Köln.

Wirtschafts- u. sozialwissenschaftl. Fakultät.

Ernennungen: P.-D. Pf. Alex. Wirminghaus (Volkswirtschaftl.) z. Pf. ord. hon.

Rechtswissenschaftl. Fakultät.

Beförderungen: P.-D. Heinr. Mittels (dtsh. u. bürgerl. R.) z. Pf. ord.

Philosophische Fakultät.

Berufungen: Pf. ord. Frz. Schultz (Freiburg i. Br.) (dtsh. Philol.) als Pf. ord. — Pf. ord. E. Fischer (Erlang.) (Mathem.) als Pf. ord. (neues Ordin.) — Pf. ext. F. v. d. Leyen (Münch.) (dtsh. Philol.) als Pf. ord. — Pf. ext. E. Müller (Heidelb.) (Chem.) als Abt.-Vorst. an d. chem. Univ.-Labor.

Abgang: Pf. ord. Hans Driesch (Philos.) als Pf. ord. nach Leipzig.

Königsberg.

Theologische Fakultät.

Beförderungen: Pf. ext. J. Behm (N. T.) z. Pf. ord.

Berufungen: Pf. ext. Er. Seeberg (Bresl.) (Kirchengesch.) als Pf. ord.

Juristische Fakultät.

Beförderungen: Pff. ext. Pet. Klein (röm. u. dtsh. bürgerl. R.), Herb. Kraus (öff. R.), Ottok. Tesar (Strafr., Zivilproz.) u. P.-D. W. Sauer (Strafr.) z. Pff. ord.

Berufungen: Pf. ext. L. Waldecker (Berlin) (öff. R.) als Pf. ord. [Nachf. d. Pf. ord. M. Fleischmann (Halle)].

Abgang: Pf. ord. Alfr. Mönigk (röm. u. dtsh. bürgerl. R.) als Pf. ord. nach Breslau. — Pf. ord. M. Fleischmann (öff. R.) als Pf. ord. nach Halle.

Medizinische Fakultät.

Beförderungen: Pf. ord. hon. Jul. Sohrelber (inn. Med.) u. Pff. ext. Hugo Falkenheim (Kinderh.), Gg. Puppe (gerichtl. Med.), Walt. Scholtz (Dermatol.), P. Stenger (Otol.), P. Adloff z. Pff. ord.

Abgang: Pf. ord. H. Fühner (Pharmakol.) als Pf. ord. nach Leipzig. — Pf. ord. Gg. Puppe (gerichtl. Med.) als Pf. ord. nach Breslau. — P.-D. Erw. Christeller (pathol. Anat.) als Prosektor an d. Rudolf Virchow-Krknh. nach Berlin.

Philosophische Fakultät.

Beförderungen: Pff. ext. F. Eisenlohr (Chem.), K. Andrée (Geol.), Er. Hieronymi (Vet.-Wiss.), Lud. Malten (klass. Philol.), Dietr. Preyer (Staatswiss.), A. Sonn (Chem.) u. Tit.-Pf. B. Skalweit (landw.

Betriebl.) z. Pff. ord. — Tit.-Pff. **Hans Spangenberg** (Gesch.) z. Pff. ord. hon.

Berufungen: Pff. ord. **Rud. Unger** (Zürich) (dtsh. Philol.) als Pff. ord. [Nachf. d. Pff. ord. **H. Baumgart** (i. R.)]. — Pff. ord. **H. Matthes** (Jena, dann Straßburg) (Pharmazi.) als Pff. ord. — Pff. ord. **Reinh. Trautmann** (dtsh. Univ. Prag) (slaw. Philol.) als Pff. ord. [neue Professur]. — Pff. ext. **E. Stokel** (Kiel) (klass. Philol.) als Pff. ord. [Nachf. d. Pff. ord. **K. Meister** (Marburg)]. — Tit.-Pff. **F. Ranke** (Göttgn.) (dtsh. Philol.) als Pff. ord. [Nachf. d. Pff. ord. **Gg. Baesecke** (Halle)]. — Observator am geodät. Inst. in Potsdam Pff. **Er. Przybyllok** (Astron.) als Pff. ord.

Abgang: Pff. ord. **Maximil. Braun** (Zool.) u. **H. Baumgart** (dtsh. Philol.) i. R. — Pff. ord. **Alfr. Bergant** (Mineral.) als Pff. ord. nach Kiel. — Pff. ord. **Alb. Hesse** (wirtsch. Staatswiss.) als Pff. ord. nach Breslau. — Pff. ord. **F. Münzer** (alte Gesch.) als Pff. ord. nach Münster i. W. — Pff. ord. **Chr. Jensen** (klass. Philol.) als Pff. ord. nach Kiel. — Pff. ord. **Gg. Baesecke** (dtsh. Philol.) als Pff. ord. nach Halle. — Pff. ord. **K. Meister** (klass. Philol.) als Pff. ord. nach Marburg.

Leipzig.

Theologische Fakultät.

Beförderungen: P.-D. **Alfr. Jeremias** (A.T.) z. Pff. ext.

Abgang: Pff. ext. **Gerh. Kittel** (N.T.) als Pff. ord. nach Greifsw.

Juristische Fakultät.

Berufungen: Pff. ord. **Frz. Exner** (Tübgn.) (Strafr.) als Pff. ord. [Nachf. d. Pff. ord. **A. Wach**, **Exz.** (i. R.)]. — Pff. ord. **Erw. Jacobi** (Greifsw.) (öff. R.) als Pff. ord.

Abgang: P.-D. **J. Kreller** (röm. u. dtsh. bürgerl. R.) als Pff. ext. nach Tübgn.

Medizinische Fakultät.

Beförderungen: Priv.-Dozz. **R. Frühwald** (Dermatol.), **Kurt Hintze** (Hyg.) u. **Er. Sonntag** (Chir.) z. Pff. ext.

Berufungen: Pff. ord. **H. Fühner** (Königsb.) (Pharmakol.) als Pff. ord. [Nachf. d. Pff. ord. **Rud. Boehm** (i. R.)]. — Pff. ord. **Wern. Hueck** (Rostock) (Pathol.) als Pff. ord. [Nachf. d. Pff. ord. **Fel. Marchand** (i. R.)]. — Pff. ord. **Walt. Stoeckel** (Kiel) (Gynäkol.) als Pff. ord. [Nachf. d. Pff. ord. **P. Zweifel** (i. R.)]. — Tit.-Pff. **K. Thomas** (Berlin) (Physiol.) als Pff. ord. [Nachf. d. † Pff. ord. **M. Siegfried**].

Abgang: Pff. ord. **Rud. Boehm** (Pharmakol.), **P. Zweifel** (Gynäkol.) u. **Fel. Marchand** (Pa. hol.) i. R. — Pff. ext. **Jos. Bürgers** als Dir. d. hyg. Inst. d. Akad. f. prakt. Mediz. nach Düsseldorf. — P.-D. **H. Stieve** (Anat.) als Pff. ord. nach Halle.

Philosophische Fakultät.

Beförderungen: Tit.-Pff. **E. Friedrich** (Wirtschaftsgeogr.) u. **O. Th. Schulz** (alte Gesch.) z. etatsm. Pff. ext.

Berufungen: Pf. ord. M. Vasmer (Dorpat) (slaw. Philol.) als Pf. ord. [Nachf. d. Pf. ord. Matth. Murko (Prag)]. — Pf. ord. Hans Driesch (Köln) (Philos.) als Pf. ord. [Nachf. d. Pf. ord. J. Volkelt (i. R.)]. — Pf. ord. F. Czapek (dtsh. Univ. Prag) (Botan.) als Pf. ord. [Nachf. d. † Pf. ord. W. Pfeffer]. — Pf. F. Falke (Landw.) als Pf. ord. [Nachf. d. Pf. ord. W. Kirchner (i. R.)]. — Pf. ext. B. Moll (Kiel) (Nat.-Oekon.) als etatsm. Pf. ext.

Abgang: Pf. ord. J. Volkelt (Philos.), W. Kirchner (Landw.) u. Pf. ord. hon. Em. Jungmann (Pädag.) i. R. — Pf. ext. Jac. Strieder als etatsm. Pf. ext. d. Wirtschaftsgesch. u. -geogr. an d. Univ. München. — Pf. ext. P. Merker (dtsh. Philol.) als Pf. ord. nach Greifsw.

Marburg.

Theologische Fakultät.

Beförderungen: Pf. ext. Mart. Rade (systemat. Theol.) z. Pf. ord.

Berufungen: Pf. ord. Rud. Bultmann (Gießen) (N.T.) als Pf. ord. [Nachf. d. Pf. ord. W. Heitmüller (Bonn)]. — Pf. ord. G. Hölsoher (Gießen) (A.T.) als Pf. ord. — Früh. Pf. ord. in Straßburg Pfarrer Gottfr. Naumann (Leipz.) (prakt. Theol.) als Pf. ord. [Nachf. d. Pf. ord. Ed. Simons (i. R.)].

Abgang: Pf. ord. Ed. Simons (prakt. Theol.) i. R.

Juristische Fakultät.

Ernennungen: Pf. ext. P. Meyer (dtsh., bürgerl. u. Handelsr.) z. Pf. ord. hon.

Abgang: Pf. ord. L. Enneccerus (röm. u. dtsh. bürgerl. R.) i. R. — P.-D. F. Klausing (dtsh. R., Handelsr.) als Pf. ord. nach Frankf. a. M.

Medizinische Fakultät.

Beförderungen: Pf. ord. hon. Heinr. Hildebrand (gerichtl. Med.), Pff. ext. F. Kutscher (Physiol.), Ed. Müller (inn. Med.), Osk. Wagener (Otol.), Hans Seldel (Zahnh.) u. Tit-Pf. Gg. Bessau (Kinderh.) z. Pff. ord. — P.-D. Alfr. Ruete (Dermatol.) z. Pf. ext.

Berufungen: Pf. ext. Gg. Stertz (Münch.) (Psychiatr.) als Pf. ord. [Nachf. d. Pf. ord. Rob. Wollenberg (Bresl.)]. — Zahnarzt Hans Seldel (Münster i. W.) als Pf. ext. [Nachf. d. Pf. Guido Fischer (Hambg.)].

Abgang: Pf. ord. Rob. Wollenberg (Psychiatr.) nach Breslau.

Philosophische Fakultät.

Beförderungen: Pf. ext. M. Nordhausen (Botan.) z. Pf. ord.

Berufungen: Pf. ord. K. Helm (Frankf. a. M.) (dtsh. Philol.) als Pf. ord. [Nachf. d. Pf. ord. F. Vogt (i. R.)]. — Pf. ord. Chem. Schaefer (Bresl.) (Phys.) als Pf. ord. [Nachf. d. † Pf. ord. Frz. Richarz]. — Pf. ord. K. Melster (Königsb.) (klass. Philol.) als Pf. ord. [Nachf. d. Pf. ord. Th. Birt (i. R.)]. — Pf. ord. L.

Jost (Heid^olb.) (Botan.) als Pf. ord. [Nachf. d. Pf. ord. Arth. Meyer (i. R.)].

Abgang: Pff. ord. **F. Vogt** (dtsh. Philol.), **Th. Birt** (klass. Philol.) u. **Arth. Meyer** (Botan.) i. R. — Pf. ord. **K. Meister** (klass. Philol.) als Pf. ord. nach Heidelberg.

München.

Juristische Fakultät.

Beförderungen: Tit.-Pf. **Kitzinger** (Strafr.) z. etatsm. Pf. ext

Staatswirtschaftl. Fakultät.

Berufungen: Pf. ord. **O. v. Zwiedineck-Südenhorst** (Bresl.) (wirtsch. Staatswiss.) als Pf. ord. — Pf. ord. **A. Weber** (Frankf. a. M.) (Nat.-Oekon.) als Pf. ord. — Pf. ext. **Jac. Strieder** (Leipz.) (Wirtschaftsgesch.) als Pf. ord.

Medizinische Fakultät.

Beförderungen: Pf. ext. **Frz. Weber** (Gynäkol.) z. etatsm. Pf. ext. — Priv.-Dozz. **R. Bestelmeyer** (Chir.), **O. Eisenloeh** (Gynäkol.), **F. Wassermann** (Anat.), **L. Haymann** (Otol.) u. **K. E. Ranke** (inn. Med.) z. Pff. ext.

Berufungen: Pf. ext. **Polano** (Würzburg) (Gynäkol.) als Pf. ext.

Abgang: Pf. ext. **Gg. Stertz** (Psychiatr.) als Pf. ord. nach Marburg.

Philosophische Fakultät.

Beförderungen: Pf. ext. **E. Frhr. Stromer v. Reichenbach** (Geol.) u. **P.-D. K. Haushofer** (Geogr.) z. Pff. hon. — Pff. ext. **Alex. Pfänder** (Philos.), **P. Lehmann** (lat. Philol. d. Mittelalt.), **Eug. Lerch** (roman. Philol.) u. **Rud. Pummerer** (Chem.) z. etatsm. Pff. ext. — Priv.-Dozz. **Walt. Lehmann** (amerik. Volkskde), **Hans Heinr. Boroherdt** u. **Chr. Janentzky** (beide dtsh. Lit.-Gesch.), **O. Maußer** (dtsh. Philol.), **K. Boden** (Geol.), **Hugo Dingler** (Methodik), **Art. Rosenthal** (Mathem.), **Th. Herzog** (Botan.) u. **L. Distel** (Geogr.) z. Pff. ext.

Berufungen: Pf. ext. **Hans Burgeff** (Halle) (Botan.) als Pf. ext.

Abgang: Pf. ext. **F. v. d. Leyen** (dtsh. Philol.) als Pf. ord. nach Köln. — Pf. ext. **Gg. Lippold** (klass. Archäol.) als Pf. ext. nach Erlgn. — Pf. ext. **P. Frankl** (Kunstgesch.) als Pf. ord. nach Halle. — Pf. ext. **E. Wagner** (Phys.) als Pf. ord. nach Rostock. — **P.-D. Balthas. Goßner** (Mineral.) als Pf. ext. nach Tübn. — **P.-D. W. Lenz** (Phys.) als etatsm. Pf. ext. nach Rostock.

Münster.

Evangelisch-theologische Fakultät.

Beförderungen: Pf. ext. **Em. Balla** (A. T.) z. Pf. ord.

Abgang: Pf. ext. **Walt. Glawe** (Kirchengesch.) als Pf. ord. nach Greifsw.

Katholisch-theologische Fakultät.

Beförderungen: Pff. ext. **P. Karge** (Kunde d. christl. Orients), **Arn. Strüker** (Dogmat.) u. **A. Donders** (Apologet.) z. Pff. ord.

Abgang: Pff. ord. Frz. Hltze (christl. Gesellschaftl.) u. Bernh. Dörholt (Apologet.) i. R.

Philosophische Fakultät.

Beförderungen: Pff. ext. Heinr. Ley (Chem.), Aloys Bömer (angew. Chem.), Willy Kabitz (Philos.) u. O. Krummhafer (Physiol.) z. Pff. örd. — Tit.-Pff. A. Gottlob (Gesch.) z. Pff. hon.

Berufungen: Pff. ord. F. Münzer (Königsb.) (alte Gesch.) als Pff. ord. [Nachf. d. Pff. ord. O. Seeck (i. R.)]. — Pff. ord. L. Meeking (Kiel) (Geogr.) als Pff. ord. [Nachf. d. Pff. ord. W. Meinardus (Göttgn.)]. — Pff. ord. hon. Leon Lichtenstein (techn. Hochsch. Berlin) (Mathem.) als Pff. ord. [Nachf. d. Pff. ord. R. Courant (Göttgn.)]. — Pff. ext. F. Terhalle (Jena) (Staatswiss.) als Pff. ext. [neues Extraord.].

Abgang: Pff. ord. Erw. Madelung (theor. Phys.) als Pff. ord. nach Frankf. a. M. — Pff. ord. R. Courant (Mathem.) als Pff. ord. nach Göttgn. — P.-D. Ulr. Kahrstedt (alte Gesch.) als Pff. ord. nach Göttgn.

Rostock.

Theologische Fakultät.

Berufungen: Pff. ord. J. v. Walter (Wien) (Kirchengesch.) als Pff. ord. [Nachf. d. Pff. ord. W. Walther (i. R.)].

Abgang: Pff. ord. J. F. Hahagen (prakt. Theol.) u. W. Walther (Kirchengesch.) i. R.

Juristische Fakultät.

Berufungen: Ministerialr. Dr. Fel. Genzmer (Berlin) (Staats- u. Kirchenr.) als Pff. ord. — P.-D. M. Wenzel (Bonn) (öf. R.) als Pff. ord. [Nachf. d. Pff. ord. Heinr. Pohl (Tübgn.)].

Abgang: Pff. ord. Heinr. Pohl (öf. R.) nach Tübgn.

Medizinische Fakultät.

Beförderungen: P.-D. Pff. Hans Morol (Zahnh.) z. etatsm. Pff. ext. — P.-D. F. v. Krüger (Physiol.) z. Pff. ext.

Berufungen: Pff. ord. Kurt Elze (Gießen) (Anat.) als Pff. ord. [Nachf. d. Pff. ord. Dietr. Barfurth (i. R.)].

Abgang: Pff. ord. Dietr. Barfurth (Anat.) u. F. Martius (inn. Med.) i. R. — Pff. ord. Wern. Husok (Pathol.) als Pff. ord. nach Leipzig. — Pff. ord. J. A. Reilmöller (Zahnh.) als Pff. ord. nach Erlgn. — Pff. ext. Gg. Blessing (Zahnh.) als Pff. ord. nach Heidelb. — P.-D. E. Sieburg (Pharmakol.) als Pff. ext. nach Hamburg.

Philosophische Fakultät.

Beförderungen: P.-D. K. Friederichs (angew. Zool.) z. Pff. ext.

Berufungen: Tit.-Pff. E. Wagner (Münch.) (Phys.) als Pff. ord. [Nachf. d. Pff. ord. A. Heydweiller (i. R.)]. — Oberl. Dr. H. Teuchert (Bln.-Steglitz) (niederdtsh. Spr. u. Lit.) als Pff. ord. (neues Ordin.). — P.-D. W. Lenz (Müsch.) (theoret. Phys.) als etatsm. Pff. ext.

Abgang: Pff. ord. A. Heydweiller (Phys.) i. R. — Pff. ord. G. Herbig (vergl. Sprachwiss.) als Pff. ord. nach Breslau. — Pff. ord. O. Haupt (Mathem.) als Pff. ord. nach Erlgn. — Pff. ext. W. Lenz (theoret. Phys.) als Pff. ord. nach Hamburg.

Tübingen.

Evangelisch-theologische Fakultät.

Abgang: Pf. ext. Hans Schmidt (A. T.) als Pf. ord. nach Gießen.

Katholisch-theologische Fakultät.

Beförderungen: Pf. ext. L. Baur (Philos.) z. Pf. ord.

Juristische Fakultät.

Berufungen: Pf. ord. Heinr. Pohl (Rostock) (öff. R.) als Pf. ord.
— P.-D. J. Kreller (Leipz.) (röm. u. dtsh. bürgerl. R.) als Pf. ext.

Abgang: Pf. ord. Frz. Exner (Strafr.) als Pf. ord. nach Leipzig.

Medizinische Fakultät.

Beförderungen: Pff. ext. P. Lüsser (Dermatol.), Walt. Albrecht (Otol.) u. Walt. Birk (Kinderh.) z. Pff. ord. — P.-D. W. Hartert (Chir.) z. Pf. ext.

Berufungen: Prof. ord. Wolfg. Stock (Jena) (Augenh.) als Pf. ord. [Nachf. d. Pf. ord. G. v. Schleich (i. R.)].

Abgang: Pf. ord. G. v. Schleich (Augenh.) i. R. — P.-D. Eug. Well z. Reg.-Med.-Rat b. Versorgungs.-Amt in Heilbronn ern.

Philosophische Fakultät.

Beförderungen: Beauftr. Doz. Dr. G. Deuchler (Pädag.) z. Pf. ext.

Berufungen: Pf. ord. Enno Littmann (Bonn) (orient. Philol.) als Pf. ord. [Nachf. d. † Pf. ord. Chr. Seybold]. — Pf. ord. O. Weinleoh (Heidelb.) (klass. Philol.) als Pf. ord. — Pf. ext. H. Schneider (Berlin) (dtsh. Philol.) als Pf. ord. [Nachf. d. † Pf. ord. H. v. Fischer].

Staatswissenschaftl. Fakultät.

Beförderungen: Pf. ord. hon. L. v. Köhler (Staatsr.) z. Pf. ord.

Abgang: Pf. ord. Chr. Wagner (Forstwiss.) aus d. Lehrkörper ausgeschied. — Pf. ext. Frz. Gutmann (Nat.-Oekon.) als Pf. ord. nach Jena.

Naturwissenschaftl. Fakultät.

Beförderungen: P.-D. P. Keßler (Geol.) z. Pf. ext.

Berufungen: P.-D. Bal'thas. Gösner (Münch.) (Mineral.) als etatsm. Pf. ext. [Nachf. d. Pf. P. Niggli (Zürich)].

Abgang: Pf. ext. Rud. Weinland (angew. Chem.) als Pf. ord. nach Würzburg.

Würzburg.

Rechts- u. staatswissenschaftl. Fakultät.

Berufungen: Pf. Heinr. Schanz (Zivilprozeßr. u. bürgerl. R.) als Pf. ord. [Nachf. d. Pf. ord. Mendelssohn-Bartholdy (Hamburg)].

Medizinische Fakultät.

Beförderungen: Pff. ext. W. Lubosch (Anat.) u. J. Rietschel (Kinderh.) z. Pff. ord.

Berufungen: Pf. ord. H. Braus (Heidelb.) (Anat.) als Pf. ord. [Nachf. d. † Pf. ord. Osk. Schultze]. — Pf. ord. hon. Gg. Stoker (Münster i. W.) (Gesch. d. Med.) als Pf. ord. [Nachf. d. Pf. ord. F. Helfreich (i. R.)].

Abgang: Pf. ext. Osk. Polano (Gynäkol.) als Pf. ext. nach München.

Philosophische Fakultät.

Beförderungen: Pf. ext. F. Knapp (Kunstgesch.) z. Pf. ord.

Berufungen: Pf. ord. Primus Lessiak (dtsh. Univ. Prag) (dtsh. Philol.) als Pf. ord. [Nachf. d. Pf. ord. K. Helm (Frankf. a. M.)]. — Pf. ext. Rud. Weisland (Tübgn.) (angew. Chem.) als Pf. ord. [Nachf. d. Pf. ord. Alfr. Heiduschka (techn. Hochsch. Dresden)].

Habilitationen (W.-S. 1910/21 u. S.-S. 1921).

Berlin: (Univ.): Hertzberg f. A.T. — Gerh. Lassar f. Staatsr. — Siegr. Gutherz f. Physiol. — Walt. Koch f. Pathol. — V. Schilling f. inn. Med. — Simons f. Neurol. — Kobrak f. Otol. — Comberg f. Augenh. — Graf Haller f. Anat. — Schüok f. Chir. — B. Babinger f. vergl. Sprachwiss. — Eggert f. Chem. — Euken f. Nat.-Oekon. — Hettner f. Phys. — Walt. Lehmann f. amerik. Volkskde. — Neerwarth f. Statist. — F. Meyer f. Chem. — Nobel f. ind. Philol. — Pf. Preuss f. Völkerkde. — Range f. Geol. — Er. Schmidt f. Chem. — Gabr. Szegő f. Mathem.

Bonn: Pf. W. Larfeld f. neustest. Hilfswiss. — E. Barnikel f. N.T. — Mart. Thilo u. Lor. Dürr (letzt. kath.-theol. Fak.) f. A.T. — Em. Zurbelle u. Hans Schreus f. Dermatol. — Hans Schmidt f. Gynäkol. — Gisb. Beyerhaus f. Gesch. — Willib. Kirfel f. ind. Philol. — Camill. Montfort f. Botan. — Heinr. Hempel f. dtsh. Philol. — Arn. Schmitz f. Musikwiss. — Aloys Müller f. Philos.

Breslau: Walt. Schönfeld f. bürgerl. R. — O. Bossert f. Kinderh. — Jul. Stenzel f. Philos. — O. Grunenthal u. Erdm. Hanisch f. slav. Philol. — S. v. Bubnow f. Geol. — Ferencz Jüttner f. Phys.

Erlangen: M. Busch f. Pathol. — P. Wustrow f. Zahnh. — Reinh. Wismann f. Auzenh.

Frankfurt a. M.: B. Valentin f. Chir. — Pf. H. Dold f. Hyg. — Laquer f. Physiol. — F. Drexel f. Archäol. — Spamer f. Volkskde. — K. Aug. Reinhardt f. Mathem. — Budge f. Volkswirtschaftl.

Freiburg: Linus Popp f. Pastoraltheol. — Jul. Wätjen f. gerichtl. Med. — H. Rautmann f. inn. Med. — E. Engelking f. Augenh. — Jul. Ebbinghaus f. Philos.

Gießen: Aug. Dell f. systemat. Theol. — Heinr. Friok f. allg. Relig. Gesch. — Heinr. Fischer f. Neurol. — O. Specht f. Chir. — Er. Stern f. exp. Psychol. — K. Hummel f. Geol. — Pf. Percival Stogmann f. Tierz. — Heinr. Weber f. Forstwiss.

Göttingen: Hans Duhm f. alttest. Wiss. — Hans Niedermeyer f. röm. u. bürgerl. R. — H. Nirbt f. öff. R. — F. Lönne f. Gynäkol. — Walt. Lehmann f. Chir. — Rebel f. Zahnh. — H. Fränkel f. klass. Philol. — Heinr. Remy f. Chem. — O. Tornau f. Landw. — H. König f. angew. Mathem. — Bernh. Gudden u. Walt. Gottrian f. Phys. — H. Rose f. Mineral.

Greifswald: W. Pfuhl f. Anat. — F. Wrede f. Physiol. — Rud. Cobet f. inn. Med. — K. Resohke f. Chir. — Er. Becker f. Zahnh. — O. Reinkeber f. Phys. — Walt. Schulze-Soelde u. Hans Schmidkunz f. Philos. — Heinr. Zimmer u. J. Paul f. Gesch.

Halle: J. Hempel f. A.T. — F. W. Schmidt u. H. Bauke f. histor. Theol. — Rud. Merkel f. Missionsgesch. — Bauer f. Hebr. — Walt. Hoffmann f. Priv.-Wirtschaftl. — Wern. Budde f. Chir. — Th. Nühmann

f. Otol. — E. Gellhorn f. Physiol. — Manfr. Goldstein, K. Pönitz u. Heinr. Blokel f. Psychiatr. — Walt. Welsbach f. Hyg. — P. Schnabel f. alte Gesch. — Gg. Prange f. Mathem. — Günth. Schmid f. Botan.

Hamburg: Alfr. Rohrer, Heinr. Fabian, C. Grawinkel u. Hans F. Megendorfer f. Pathol. — Frz. Groebels f. Physiol. — H. Hensen u. R. Kümmell f. Augenh. — Türkheim f. Zahnh. — Heinz Werner f. Philos. — Jul. Schwietering f. dtsh. Philol. — Pf. Ferd. Fehling u. J. Hasebrock f. Gesch. — Gottfr. v. Lücken u. Pf. R. Stettiner f. Kunstgesch.

Heidelberg: Herb. Engelhard f. Strafr. — P. Schneider f. Pathol. — Kurt Felix f. Physiol. — Edg. Salln f. Nat.-Oekon. — Gerh. Ritter f. Gesch. — Ew. Bouoke f. neuere dtsh. Lit. — Wolfg. Sternberg f. Mathem. — F. Schmidt f. Chem. — Heinr. Vogt f. Astron. — Erw. Taube f. Zool.

Jena: Hans Nipperdey f. deutsch., bürgerl. u. Handelsr. — Zimmermann f. Gyn. — Nleden f. Chir. — Muhs f. Wirtschaftswiss. — Försterling f. Phys.

Kiel: P. Hermsberg f. Sozial- u. Wirtsch.-Statist. — E. Schuster u. Hero Moeller f. wirtsch. Staatswiss. — Hans Creutzfeldt f. Psychiatr. — Wern. Schmiedler f. Mathem.

Köln: H. Haberland u. E. Wehner f. Chir. — J. Hessen u. P. Luchtenberg f. Philos.

Königsberg: V. Müller-Hess f. gerichtl. Med. — Hans Beumer f. Kinderh. — Gg. Lepehne u. Guido Leendertz f. inn. Med. — Gg. Gerullis f. indogerm. Sprachwiss. — Alfr. Willer f. Hyg. — Jos. Hohlbaum f. Chir. — Arm. Frank f. Kinderh. — Jos. Schüller f. Pharmakol. — Hans Günther f. inn. Med. — A. Hille f. Zahnh. — Hans Leisegang f. Philos. — Benno Landsberger f. semit. Philol. — F. Braun f. dtsh. Philol. — F. Oertel f. alte Gesch. — M. Muß f. Nat.-Oekon. — Hans Rudolphi f. Geogr. — Fel. Kaempf u. L. Schiller f. Phys. — Er. Wagler f. Zool. — Frz. Hein f. Chem.

Leipzig: E. Sommerlath f. N.T. — Jos. Hohlbaum f. Chir. — Arm. Frank f. Kinderh. — Jos. Schüller f. Pharmakol. — Hans Günther f. inn. Med. — A. Hille f. Zahnh. — Hans Leisegang f. Philos. — Benno Landsberger f. semit. Philol. — F. Braun f. dtsh. Philol. — F. Oertel f. alte Gesch. — M. Muß f. Nat.-Oekon. — Hans Rudolphi f. Geogr. — Fel. Kaempf u. L. Schiller f. Phys. — Er. Wagler f. Zool. — Frz. Hein f. Chem.

Marburg: W. Häberlein f. gewerbl. Rechtsschutz. — Alfr. Benninghoff f. Anat. — Walt. Müller f. Chir. — O. Moog f. inn. Med. — Aug. Scharnke f. Psychiatr. — Kurt Wagner f. dtsh. Philol. — Walth. Bremer f. praehistor. Archäol. — Ferd. Graf v. Degenfeld-Schonburg f. Staatswiss. — Siegf. Köhler f. Gesch. — Walt. Vogt f. nord. Philol. — Hugo Dielerle f. Nahrungsmittelchem.

München: Fischer f. alttest. Exeg. — Konr. Rubner f. Forstwiss. — Groethuysen f. Augenh. — Groll f. pathol. Anat. — Ant. Stoß f. Geburtsh. — Huber f. Philos. — M. Hauttmann u. Ed. Schmidt f. Kunstgesch. — Dombart u. Rose f. Architektur. — Kienle f. Astron. — Scheuring f. Zool. — Steinmetz u. Mieleitner f. Mineral.

Münster: J. P. Steffes f. Apologet. — H. Hallermann f. bürgerl. R., Handelsr., Kirchenr.

Rostock: Felke f. Dermatol. — Heinrich f. Landw. — Schuh f. Mineral. — Pohlhausen f. Mathem.

Tübingen: Walt. Parrisus f. inn. Med. — Reinh. Wisemann f. Augenh. — Ed. Borchers f. Chir. — Em. Vogt f. Gynäk. — W. Hauer f. Relig.-Gesch. — G. Bebermeyer f. dtsh. Philol. —

O. Jessen f. Geogr. — R. Krzymowski f. Landw. — Pet. Neber f. Chem. — J. Beger f. Mineral. — Konr. Noack f. Botan.

Würzburg: K. Sauer f. bürgerl. R. — Phil. Stöhr f. Anat. — Alf. Förster f. inn. Med. — Phil. Süßmann f. Hyg. — Konr. Schübel f. Pharmakol. — Hans Müller f. Zahnk. — Edm. Weigand f. Archäol. — Jos. Martin f. klass. Philol. — Adalb. Hamel f. roman. Philol. — G. Soyter f. mittel- u. neugriech. Philol. — L. Glaser f. Phys.

Habilitationen im W.-S. 1920/21 u. im S.-S. 1921.

Name der Universität	Ev.-theol. Fak.	Kath.-theol. Fak.	Jurist. bzw. staatswiss. Fak.	Medizinische Fak.	Philosoph. Fak.	Naturwiss.- math. Fak.	Insgesamt
Berlin	1		1	6	12		22
Bonn	3	1		3	6		13
Breslau		1		1	5		7
Erlangen				3			3
Frankfurt a. M.				3	3	1	7
Freiburg		1		3			5
Gießen	2			2	1		5
Göttingen	1		2	2	4	6	12
Greifswald			1	5	1		8
Halle	5			7	3		15
Hamburg			1	8	6		15
Heidelberg		1		2	3	4	10
Jena				2	2		5
Kiel			1	2	1		4
Köln			3	1	2		6
Königsberg				2	2		4
Leipzig	1			4	6	4	11
Marburg				5	6		11
München		1	1	4	6	4	14
Münster		1	1	3	5		10
Rostock				1	3		4
Tübingen			1	4	3	3	11
Würzburg			1	5	4	1	11
Summa	13	6	13	78	83	23	216

Statistik der deutschen Universitäten.

Endgiltige Feststellung der Zahl der Studierenden im W.-S. 1920/21.

Name der Universität	Theologen		Juristen, Kameraristen, Forstbellies.	Mediziner, Zahnärzte	Philosophen, Mathematiker usw.	Gesamtzahl der Imma- trikulierten	Zum Hören von Vorlesungen be- rechtigt		Gesamtzahl
	evang.	kathol.					Männer	Frauen	
Berlin	367	—	2470	3166	6872	12375	1711	377	14463 ¹⁾
Bonn	112	564	624	1312	2862	4974	257	137	5388
Breslau	163	375	1381	1567	1619	5105	1943	146	6594
Erlangen	267	—	281	353 + Zahnh. 122	613	1638	58	20	1709
Frankfurt a. M.	—	—	418 + Wirtsch. 1649	698	1010	3775	747	854	4676
Freiburg	—	268	1022	993 + Jahn. 133	886	8301	171	115	3667
Gießen	104	—	260 + Forstw. 68	389 + Tierh. 242	1045	2108	130	124	2362
Göttingen	206	—	786	747	1540	8279	141	73	3483
Greifswald	?	—	?	?	?	1559	?	?	?
Halle	255	—	855	738	1474	3322	203	79	3804
Hamburg	—	—	1886	727	1484	3676	552	244	4372

Heidelberg	135	—	517	812	1303	2767	256	87	3110
Jena	67	—	479	681	1358	2585	106	25	2716
Kiel	96	—	587	624	590	1887	284	79	2250
Köln	—	—	443 + Wirtsch. 2368	536	357	8704	1706	2245	7655
Königsberg	?	—	?	?	?	?	?	?	?
Leipzig	359	—	1210	878 + Innh. 591	2655	5798	1059	159	7011
Marburg	182	—	432	808	928	2348	41	14	2403
München	—	108	1450 + Kam. 807 + Fernh. 316	2082 + Zahnh. 478 + Tierh. 242	2812	8305	1030	230	9565
Münster	113	494	1246	—	2010	3863	244	120	4227
Rostock	52	—	209	438	446	1145	151	116	1412
Tübingen	555	161	419 + Kam. 244	632	741	2782	132	77	2991
Würzburg	—	105	1131	937 + Innh. 641	730	3544	101	55	3700

¹⁾ Dazu 5737 zum Hören v. Vorlesgn. Berechtigte der anderen Berliner Hochschulen.

Statistik der deutschen Universitäten.
Vorläufige Feststellung der Zahl der Studierenden im S.-S. 1921.

Name der Universität	Theologen		Juristen, Kameralisten, Forstbeamtense	Mediziner, Zahnärzte	Philosophen, Philologen, Mathematiker usw.	Gesamtzahl der Immatrikulierten	Zum Hören von Vorlesungen berechtigt		Gesamtzahl
	evangel.	kathol.					Männer	Frauen	
Berlin	343	—	2414	2741	6331	11879	1306	207	13382 ¹⁾
Bonn	108	571	641	1174	2260	4754	218	88	5080
Breslau	115	344	1174	1228	1165	4028	1220	97	5343
Erlangen	291	—	871	353 + Zahnh. 121	684	1800	40	13	1863
Frankfurt a. M.	—	—	452 + Virsh. 191	686	1042	4151	633	168	4982
Freiburg	—	379	1324	1058 + Zahnh. 144	1026	3031	144	73	4148
Gießen	87	—	279 + Forst. 69	377 + Tierh. 211	1059	2112	115	102	2329
Göttingen	202	—	851	723	1614	3390	111	62	3563
Greifswald	?	—	?	?	?	1582	?	?	?
Halle	243	—	690	614	1450	8187	182	58	8425
Hamburg	—	—	1440	647	1846	8493	386	198	3987

Heidelberg	145	—	717	790	1288	2941	264	92	3297
Jena	68	—	557	644	1403	2672	107	37	2816
Kiel	68	—	701	671	563	2008	196	57	2263
Köln	—	—	513 + Wirtsch. 3589	463	463	4036	799	894	5699
Königsberg	?	—	?	?	?	?	?	?	?
Leipzig	321	—	1180	782 + Zahnh. 430	2901	5614	1025	136	6777
Marburg	232	—	535	771	1048	2586	35	12	2633
München	—	141	1871 + Kam. 937 + Fernr. 390	2388 + Zahnh. 465 + Tierh. 281	3206	9659	795	169	10623
Münster	91	431	1015	—	1452	2959	182	66	3237
Rostock	75	?	265	533	479	1352	85	57	1494
Tübingen	693	174	608 + Kam. 293	692	842	3302	88	45	3435
Würzburg	—	109	1339	902 + Zahnh. 684	773	3787	79	37	3903

¹⁾ Dazu noch die zum Hören v. Vorlesgn. Berechtigten der anderen Berliner Hochschulen, deren Zahl noch nicht endgültig feststeht.

Zahl der immatrikulierten Frauen im S.-S. 1921.

	Theol.	Jur.	Med.	Philos.	Zusammen
Berlin	18	54	312	930	1341
Bonn	4	21	122	275	422
Breslau	8	34	115	192	344
Erlangen	5	9	22	45	81
Frankfurt	—	15	67	340	422
Freiburg	—	128	234	168	528
Gießen	—	4	28	99	131
Göttingen	—	21	67	205	293
Greifswald	?	?	?	?	?
Halle	2	9	57	105	173
Hamburg	—	85	77	259	421
Heidelberg	8	28	135	195	364
Jena	1	8	93	200	302
Kiel	2	29	68	61	160
Köln	—	15+	29	88	414
		Wirtsch. 284			
Königsberg	—	?	?	?	?
Leipzig	3	14	97	254	368
Marburg	12	14	62	243	331
München	—	40 + 77	388	573	1058
		Staatswirtsch.			
Münster	—	41	—	280	321
Rostock	2	1	35	72	110
Tübingen	9	85	91	89	224
Würzburg	—	23	108	67	198

Statistik über den Abgang und Zuzug der Studierenden im S.-S. 1921.

(In Klammern die betreffenden Zahlen des W.-S. 1920/21.)

Abgang	Universität	Zuzug
3373 (1546)	Berlin	2877 (3643)
1442 (1532)	Bonn	1222 (1156)
1967 (883)	Breslau	888 (1020)
422 (425)	Erlangen	379 (601)
? (?)	Frankfurt a. M.	? (?)
? (?)	Freiburg	? (?)
543 (525)	Gießen	547 (490)
897 (1912)	Göttingen	1008 (1049)
? (?)	Greifswald	? (?)
816 (1448)	Halle	681 (989)
? (627)	Hamburg	788 (1050)
1051 (1104)	Heidelberg	1219 (728)
819 (900)	Jena	904 (640)
718 (784)	Kiel	639 (540)
931 (619)	Köln	1283 (1295)
? (?)	Königsberg	? (?)
1509 (1279)	Leipzig	1380 (1489)
756 (1398)	Marburg	984 (582)
2158 (1819)	München	3388 (3169)
1590 (925)	Münster	716 (728)
349 (759)	Rostock	556 (836)
? (?)	Tübingen	? (?)
1037 (941)	Würzburg	1280 (1271)

Todesfälle im W.-S. 1920/21 und im SS. 1921.

Berlin (Univers.): Med. Fak.: Pf. ord. emer. W. v. Waldeyer-Hartz (6. 10. 36) (Anat.) am 23. 1. 21. — Pf. ord. G. Killian (2. 2. 60) (Rhino-Laryngol.) Anf. März 21. — Pf. ord. hon. O. v. Sohjerning, Exz. (4. 10. 53) (Sanitätswes.) am 27. 6. 21. — Philos. Fak.: Pf. ord. emer. W. Förster (16. 12. 32) (Astron.) am 23. 1. 21. — Pf. ord. Benno Erdmann (30. 5. 51) (Philos.) Anf. Jan. 21. — Pf. ord. Heinr. Morf (23. 10. 54) (roman. Philol.) Ende Jan. 21. — Pf. ord. emer. Th. Schlemann (15. 7. 47) (osteurop. Gesch.) am 26. 1. 21.

Bonn: Theol. Fak.: Pf. ord. G. Eoke (8. 1. 55) (systemat. u. prakt. Theol.). — Med. Fak.: Pf. ord. Hugo Ribbert (1. 8. 55) (Pathol.). — Philos. Fak.: Pf. Willy Wygodzinski (9. 12. 69) (Volkswirtschaftsl.).

Breslau: Rechts- u. staatswiss. Fak.: Pf. ord. Rud. Leonhard (26. 12. 51) (röm. u. dtsh. bürgerl. R.) Anf. Jan. 21. — Philos. Fak.: Tit.-Pf. Rud. Abicht (9. 8. 50) (slav. Philol.). — Lekt. Mart. Chotzen (1858) (Sexualhyg.) am 3. 8. 21.

Erlangen: Philos. Fak.: Pf. ord. R. Falckenberg (23. 12. 52) (Philos.) am 28. 9. 20. — Pf. ord. Hans Solereder (11. 9. 60) (Botan.) am 8. 11. 20.

Frankfurt a. M.: Wirtsch.- u. sozialwiss. Fak.: Beauftr. Doz. Dr. S. Gräfenberg (span. Handelskorresp.).

Freiburg: Med. Fak.: Pf. ext. emer. Em. Bloch (11. 12. 47) (Otol.) am 27. 10. 20. — Philos. Fak.: Pf. ord. emer. Gottfr. Baist (28. 2. 53) (roman. Philol.) am 22. 10. 20.

Gießen: Philos. Fak.: Pf. ord. J. W. Spengel (19. 2. 52) (Zool.) am 13. 4. 21. — Pf. ord. W. Sievers (3. 12. 60) (Geogr.) am 11. 6. 21.

Göttingen: Theol. Fak.: Pf. ord. emer. K. Knoke (15. 10. 41) (prakt. Theol.) am 22. 10. 20. — Philos. Fak.: Pf. ord. Gg. Busolt (13. 11. 50) (alte Gesch.) am 1. 9. 20. — Pf. ord. Walt. Stein (9. 2. 64) (Gesch.) am 29. 9. 20.

Greifswald: Rechts- u. staatswiss. Fak.: Pf. ord. Ed. Hubrich (7. 1. 64) (öf. R.) am 6. 3. 21. — Med. Fak.: P.-D. Er. Klose (19. 9. 82) (Kinderh.) am 5. 3. 21. — Philos. Fak.: Pf. ord. Fiz. Schütt (13. 5. 59) (Botan.) am 9. 8. 21.

Halle: Rechts- u. staatswiss. Fak.: Pf. ord. Kurt Wolzendorff (12. 4. 82) (öf. R.). — Philos. Fak.: Bibl.-Dir. Dr. K. Gerhard (27. 12. 47) am 10. 3. 21.

Hamburg: Med. Fak.: Pf. ord. Heinr. Albers-Schönberg (21. 1. 65) (Röntgenol.). — Pf. ext. Alfr. Saenger (Neurol.) am 18. 5. 21.

Heldelberg: Naturwiss.-mathem. Fak.: Pf. ext. Em. Koevenagel (18. 6. 65) (Chem.) am 9. 8. 21.

Jena: Philos. Fak.: Pf. ord. emer. J. Thomae (11. 12. 40) (Mathem.). — Pf. ord. L. Knorr (2. 12. 59) (Chem.) am 5. 6. 21. — P.-D. Alb. Elkan (3. 9. 79) (Gesch.) am 18. 10. 20. — Lekt. Dr. Wolrad Eigenbrodt (1860) (schwed. Spr. u. Lit., am 21. 5. 21.

Königsberg: Philos. Fak.: Pf. ord. hon. Fel. Peiser (27. 7. 62) (semit. Philol.) am 23. 4. 21.

Leipzig: Jur. Fak.: Pf. ord. hon. Wolfg. Stintzing (3. 8. 56) (röm. R.) am 20. 5. 21.) — Med. Fak.: Pf. ord. Mart. Thiemich (25. 11. 69) (Kinderh.) am 16. 2. 21. — P.-D. Ed. Freise (25. 9. 82) (Kinderh.) am 16. 3. 21. — Philos. Fak.: Pf. ord. F. Czapek (16. 5. 58) (Botan.) Ende Juli 21. — Pf. ext. Gg. Holz (24. 12. 63) (dtsh. Philol.) am 2. 6. 21.

Marburg: Philos. Fak.: Pf. ord. emer. E. Schmidt (13. 7. 45) (pharmaz. Chem.) am 5. 7. 21.

München: Theol. Fak.: Pf. ord. emer. Alois Knöpfler (29. 8. 47) (Kirchengesch.) am 16. 7. 21.

Münster i. W.: Philos. u. naturwiss. Fak.: Pf. ord. O. Seest (2. 2. 50) (alte Gesch.) im Juli 21.

Rostock: Philos. Fak.: Pf. ext. Rud. Pagenstecher (4. 8. 86) (Archäol.)

Tübingen: Pf. ord. H. v. Fischer (12. 10. 51) (dtsh. Philol.) am 31. 10. 20. — Pf. ord. Chr. Seybold (6. 1. 59) (orient. Philol.) am 27. 1. 21.

Würzburg: Pf. ord. Dietr. Gerhardt (16. 2. 66) (inn. Med.) Anf. Aug. 21. — Philos. Fak.: Pf. ord. Remig. Stöizle (23. 11. 56) (Philos.) Ende Juli 21. — Pf. ord. Thom. Stangl (21. 2. 44) (klass. Philol.) am 4. 8. 21.

Akademische Presse.*)

Abkürzungen: n.ö. = nicht öffentlich, nur für Verbandsmitgliedern bestimmt; B: = jährlicher Bezugspreis; Zahl und N: = Zahl der jährlich erscheinenden Nummern; F: = Format, Blattgröße; Anz: = Anzeigenanhang besitzend; H: = Herausgeber; R: = Redakteur (Adresse der Redaktion); V: = Verleger (Eigentümer); G: = Geschäftsstelle; KV: = Kommissionsverleger (für buchhändlerische Bestellungen); P: = in die Reichspostzeitungsliste eingetragen.

1. Deutsches Reich.

Academia, Monatsschrift des CV. der katholisch-deutschen Studentenverbindungen; 34. Jahrg.; B: 20 \mathcal{M} . (f. stud. Mitgl. 10 \mathcal{M} , Alte Herren 15 \mathcal{M}); 12 N; F: Quart; Anz; H u. R: Geh. Archivrat Dr. Weiß, München W. 39, Malsenstr. 53; G: Germania A.-G., Berlin C, Stralauerstr. 25.

Akademische Blätter, Zeitschrift des Kyffhäuserverbandes der Vereine Deutscher Studenten; P; 36. Jahrg.; B: 16 \mathcal{M} .; 24 N; F: Quart; Anz; R: Karl Maßmann, Berlin - Lichterfelde, Hobrechtstr. 16; V: Liebeit & Thiesen, Berlin C, Niederwallstr. 15. P: Nr. 54.

Akademische Bonifatius-Korrespondenz, Organ d. Einigung der akademischen Bonifatiusvereine; n.ö.; 36. Jahrg.; F: Quart; B: 6 \mathcal{M} . jährl.; 4 N; Kommissions-Verlag d. Bonifatius-Druckerei Paderborn; R: Dr. theol. u. rer. pol. H. Weinand, Paderborn, Giersstr. 29; Anz; P.

Akadem. Frauenblätter, Zeitschr. d. DVAF., 4. Jahrg.; F: Quart;

4 N; B: 3 \mathcal{M} .; R: stud. phil. Grete Taniewski, Spandau, Ritterstr. 14; Versand: Berlin NW, Georgenstr. 46.

Akadem. Freiheit, Die, Zentralorgan d. Deutschen Freien Studentenschaft, I. Jahrg.; F: Quart; R: stud. phil. Hans Beutler, Greifswald, Gützkowerstr. 27.

Akademisch-Literarische Zeitschrift, II. Jahrg.; 12 N; B: 6 \mathcal{M} .; H: Verband literar. Vereinigungen a. Deutschen Hochschulen, Berlin.

Akadem. Missionsblätter, Organ des (kath.) Ak. Missionsbundes, 9. Jahrg.; F: Oktav; B: 1,50; 3 N; R: Prof. Dr. Pieper, Münster; KV: Aschendorffsche Verlagsbuchh. Münster i. W.

Akadem. Mitteilungen für die Studierenden d. Ruprecht-Karls- Univ. zu Heidelberg, 25. Jahrg.; H: AStA.; R: Stud.-Sekt. J. H. Mitgau; Rohrbach, Gartenstr. 17; während des Semesters 2 mal wöchentl. V: Univ.-Buchdr. F. Hörning, Heidelberg

Akademische Monatsblätter, Organ des Verbandes d. kathol. Studentenvereine Deutsch-

*) Hochschulbeilagen geben eine Anzahl von Tageszeitungen heraus, wie die Deutsche Zeitung, die Vossische Zeitung, der Hannover-sche Kurier, das Hamburger Fremdenblatt, das Kölner Tageblatt, die Frankfurter Zeitung.

- lands; 33. Jahrg.; Quart; Anz; 12 N. R: Dr. K. Hoerber, Köln-Lindenthal, Franzstr. 7a; KV: J. B. Bachem, Köln.
- Akademische Nachrichten und Leipziger Studentenzeltung.** Ak. Auskunftstelle a. d. Univ. 2. Jahrg.: 24 N; B: 6 *M.* V: Theodor Weicher, Leipzig; R: Dr. A. Köhler, Schillerstr. 7pt.
- Akademische Plushefte, Organ der Akad. Piusvereine.** 4. Jahrg.; 4 N; R: Oberlehrer Goehl, Bensheim.
- Akademische Bundschau, Zeitschr. f. d. gesamte Hochschulwesen u. d. akadem. Berufsstände,** 8. Jahrg.; R: Dr. Paul Roth; H: Dr. Paul Roth u. Dr. Rob. Conwegh, Lpz.; F: Oktav; B: 12 *M.*; 12 N; Anz; V: K. F. Koehler, Leipzig.
- Akademische Sängler-Zeitung, Zeitschr. f. d. Weimarer Verband Deutscher Sängerschaften;** 26. Jahrg.; n.ö.; B: 10 *M.* f. Stud., 12 *M.* f. Alte Herren; 6 N; F: Quart; Anz; R u. Expedition: Dr. Triepel-Schulze, Wohrlau. Selbstverlag des Weim. VDS.
- Ak. Turnbundsblätter, Zeitschr. des ATB. für Turnen, Sport u. Spiel auf deutschen Hochschulen;** 33. Jahrg.; 12 N; Quart; H: ATB.-Kanzlei, Berlin W 9; R: Dr. Thinius; V: Albert Lüdtke, Berlin SW 29, Bellealliancestr. 84.
- Akadem. Turn- und Sportblätter, Organ d. Deutschen Ak. Bundes f. Leibesübungen u. der ihm angeschlossenen Verbände, ferner des Vereins der Fechtmeister an dtsh. Univ. u. Hochsch., der Vereinig. dtsh. Hochschul-Turn- u. Sportlehrer, d. Zentralaussch. f. Volks- u. Jugendspiele u. des Hauptaussch. f. deutsche Jugendherbergen;** 1. Jahrg.; B: 6 *M.*; H: Turn- u. Sportamt der Vertretung d. deutschen Studentenschaft; R: Dr. med. A. Mallwitz, Berlin - Wilmers-
- dorf, Landhausstr. 54 I; 1. Jahrg.; Quart; Anz; V: Deutscher Sport- u. Turnverlag, Berlin W 9, Linksstr. 38.
- Akademische Zeitschrift f. Leibesübungen, Offiz. Organ f. d. Allg. ak. Turnabend a. d. Univ. Leipzig, den Ak. Verband f. Leibesübungen zu Leipzig, d. Mitteldeutschen ak. Verband f. Leibesübungen, die ak. wissenschaftl. Turnlehrer-Vg. zu Leipzig, d. Vg. deutscher Univ.-Turnlehrer u. d. Deutsch-ak. Olympia zu Leipzig.** R: Prof. Dr. Kurth; V: Alfr. Lorentz, Leipzig. B: 5 *M.*, Studenten 3 *M.*
- Akademisch - Soziale Monatschrift;** 5. Jahrg.; 12 N; B: 18 *M.*; H: Lic. Friedr. Siegmund-Schultze, Berlin O 17, Fruchtstr. 63; R: Dr. Alix Westerkamp, ebenda; V: Eugen Diederichs, Jena.
- ALV.-Nachrichten, Mitteilungen des Verb. d. ak. landwirtschaftl. Vereine a. deutschen Hochsch.;** 1. Jahrg.; 12 N; Oktav; Anz; H: M. Jokusch, Leipzig, Oststr. 4; V: Paul Parey, Berlin SW 11, Hedemannstr. 10/11.
- Bayerische Hochschul-Zeitung, Wochenschrift f. ak. Leben u. stud. Selbstverwaltung, Organ f. aml. Hochschulnachricht. d. bayr. Staatsministeriums f. Unterricht u. Kultus, der Rektorate u. der bayr. Studentenschaft;** R: F. Kram, Würzburg, Reibeltsg. 2; V: Verein Studentenhause. V., München; Quart; Anz.
- Berliner Hochschul-Nachrichten, 2. Jahrg.;** F: Quart; 24 N; B: 28 *M.*; H: Nachrichtenamt d. Stud.-Vertretung d. Friedr.-Wilh.-Universität.
- B.J.A.-Korrespondenzblatt f. d. Mitgl. d. Vereinigungen Jüd. Akademiker;** 4 N; n.ö.; Quart; H: Dr. med. Jak. Levy, Berlin, Oranienburgerstr. 39 I.

Bibliographischer Monatsbericht über neu erschienene Schul- u. Universitätschriften; B: 3,50 *M.*; 12 N; H: Zentralstelle für Dissertationen u. Progr. d. Buchhdlg. Gust. Fock, G. m. b. H. in Leipzig.

Breslauer Hochschul-Rundschau, Zeitschr. z. Pflege d. korporativen Lebens u. Verkündigungsblatt d. Verb. u. Vereinigungen a. d. Bresl. Hochsch.; 12. Jahrg.; B: 5 *M.*; Anz; Quart; R: Walter Taube, Breslau; V: Akadem. Verlag W. Finsterbusch, Breslau II, Teichstr. 31.

Brücke, Die, Korrespondenzbl. d. sozialist. Stud.- u. Akademikergruppen Deutschlands u. Deutsch-Österreichs; V: Gesellschaft u. Erziehung, Berlin.

Bundesblatt des Akad.-Literar. Bundes; n. 5. Greifswald.

Burschenschaftliche Blätter, Organ der Deutschen Burschenschaft. 35. Jahrg.; B: 24 *M.*; 12 N; F: Quart; Anz; H u. R: Dr. H. Böttger, Berlin SW. 68, Kochstr. 101. V: H.L. Brönnner, Frankfurt a. M., Niddastr. 81.

Burschenschaftliche Wege, Verbandsbl. d. ADB., 12. Jahrg. 12 N; B.: 25 *M.*; Anz; R: Dr. O. Grote, Berlin SW17, Katzbachstr. 9, Portal 2. G: M. Grumbach, Berlin SO, Schmidtstr. 37.

Corpsstudentische Monatsblätter, Offizielle Nachrichten vom W.S.C.; 24. Jahrg.; n. 5.; B: 9,30 *M.*; Ausland 10,50 *M.*; 12 N; F: Großoktav; R u. V: F. L. Staub, Dresden, Reitbahnstr. 23 I.

Deutsche Akademische Stimmen, Nachrichtenbl. d. Deutschen Hochschulrings. II. Jhrg. 3mal monatl., B: 18 *M.*; R: Erlangen, Wasserturmstr. 81. H: Kanzlei des DHR., Erlangen, Hauptstr. 47 I.

Deutsche Akademische Zeitschrift, zugleich Nachrichtenblatt des Reichsausschusses der Akademischen Berufs-

stände, des Akademischen Hilfsbundes EV. und des Bundes krieg-beschädigter Akademiker. H: Dr. Hugo Böttger und Dr. Fr. A. Pinkerneil; R: Berlin SW 19, Jerusalemstr. 43; V: K. F. Koehler, Leipzig, Täubchenweg 21; 1. Jahrg.; 26 N; B: 14 *M.*

Deutsche Christliche Vereinigung Studierender Frauen, Nachr. aus d. christl. Studentinnenbewegung; H: Vorstand der DCVSF., Berlin C. 2, Kl. Museumstr. 5b; 6 N; F: Okt.; 5. Jahrg. I; V: Pillardy & Augustin, Cassel.

Deutsche Corpszeitung, amtl. Zeitschrift des Kös. SCV.; 38. Jahrg.; B: 24 *M.*; 12 N; F: Großoktav; Anz; R: Dr. jur. Beutner, Kreuthi, Oberbayern, Verlagsgeschäftsstelle: Frankfurt a. M., Mörfelder Landstr. 109.

Deutsche Hochschule, Organ d. Kreisamts IV (Mitteldeutschl.) u. VI. (Südwest) und der AStA. zu Breslau, Dresden, Freiberg, Freiburg i. Br., Gießen, Halle, Hohenheim, Jena, Leipzig, Mannheim, Tharandt, Tübingen; 3. Jahrg.; erscheint während d. Semesters jede 2te Woche; B: 10 *M.* (Stud. 8 *M.*); Anz; R: Dr. W. Zimmermann, Leipzig, Elsterstr. 23 u. Dr. jur. Rauer, Freiburg i. Br., Schillerstr. 38. KV: K. F. Koehler, Leipzig, Täubchenweg 21.

Deutsche Hochschul-Zeitung, vgl. unter 2. Oesterr.

Dresdener Hochschulnachrichten, 1. Jahrg.; H: Presseamt d. Allg. Stud.-Vertretung d. Techn. Hochschule.

DSC-Blätter, Organ des Deutschen SC., I. Jahrg.; Quart; R: cand. jur. W. Schäfer, Berlin-P, Florastr. 33, V: Max Hense, Eisenach.

Fortanatus, Blätter für das Studententum. 1. Jahrg. gratis in zwangloser Folge. R: Prof. Dr. Ed. Heyck, Ermatingen, (Schweiz); H u. V: Moritz Schauenburg, Lahr (Baden).

Zahl der immatrikulierten Frauen im S.-S. 1921.

	Theol.	Jur.	Med.	Philos.	Zusammen
Berlin	18	54	312	930	1841
Bonn	4	21	122	275	422
Breslau	8	34	115	192	344
Erlangen	5	9	22	45	81
Frankfurt	—	15	67	340	422
Freiburg	—	128	234	168	528
Gießen	—	4	28	99	131
Göttingen	—	21	67	205	293
Greifswald	?	?	?	?	?
Halle	2	9	57	105	173
Hamburg	—	85	77	259	421
Heidelberg	8	28	135	195	364
Jena	1	8	93	200	302
Kiel	2	29	68	61	160
Köln	—	15+	29	88	414
		Wirtsch. 284			
Königsberg	—	?	?	?	?
Leipzig	3	14	97	254	368
Marburg	12	14	62	243	331
München	—	40 + 77	368	573	1058
		Staatswirtsch.			
Münster	—	41	—	280	321
Rostock	2	1	35	72	110
Tübingen	9	35	91	89	224
Würzburg	—	23	108	67	198

Statistik über den Abgang und Zuzug der Studierenden im S.-S. 1921.

(In Klammern die betreffenden Zahlen des W.-S. 1920/21.)

Abgang		Universität	Zuzug	
3373	(1546)	Berlin	2877	(3643)
1442	(1532)	Bonn	1222	(1156)
1967	(883)	Breslau	888	(1020)
422	(425)	Erlangen	379	(601)
?	(?)	Frankfurt a. M.	?	(?)
?	(?)	Freiburg	?	(?)
543	(525)	Gießen	547	(490)
897	(1912)	Göttingen	1008	(1049)
?	(?)	Greifswald	?	(?)
816	(1448)	Halle	681	(939)
?	(627)	Hamburg	783	(1050)
1051	(1104)	Heidelberg	1219	(726)
819	(900)	Jena	904	(640)
718	(784)	Kiel	839	(540)
931	(619)	Köln	1263	(1295)
?	(?)	Königsberg	?	(?)
1509	(1279)	Leipzig	1380	(1489)
756	(1396)	Marburg	994	(582)
2158	(1819)	München	3388	(3169)
1590	(925)	Münster	716	(726)
349	(759)	Rostock	556	(836)
?	(?)	Tübingen	?	(?)
1037	(941)	Würzburg	1280	(1271)

Todesfälle im W.-S. 1920/21 und im SS. 1921.

Berlin (Univers.): Med. Fak.: Pf. ord. emer. W. v. **Waldeyer-Hartz** (6. 10. 36) (Anat.) am 23. 1. 21. — Pf. ord. G. **Killian** (2. 2. 60) (Rhino-Laryngol.) Anf. März 21. — Pf. ord. hon. O. v. **Schjerning**, Exz. (4. 10. 53) (Sanitätswes.) am 27. 6. 21. — Philos. Fak.: Pf. ord. emer. W. **Förster** (16. 12. 32) (Astron.) am 23. 1. 21. — Pf. ord. Benno **Erdmann** (30. 5. 51) (Philos.) Anf. Jan. 21. — Pf. ord. **Heinr. Morf** (23. 10. 54) (roman. Philol.) Ende Jan. 21. — Pf. ord. emer. Th. **Sohlemann** (15. 7. 47) (osteurop. Gesch.) am 26. 1. 21.

Bonn: Theol. Fak.: Pf. ord. G. **Ecke** (8. 1. 55) (systemat. u. prakt. Theol.). — Med. Fak.: Pf. ord. Hugo **Ribbert** (1. 3. 55) (Pathol.). — Philos. Fak.: Pf. Willy **Wygodzinski** (9. 12. 69) (Volkswirtschaftsl.).

Breslau: Rechts- u. staatswiss. Fak.: Pf. ord. Rud. **Leonhard** (26. 12. 51) (röm. u. dtsh. bürgerl. R.) Anf. Jan. 21. — Philos. Fak.: Tit.-Pf. Rud. **Abicht** (9. 8. 50) (slav. Philol.). — Lekt. Mart. **Chotzen** (1858) (Sexualhyg.) am 3. 8. 21.

Erlangen: Philos. Fak.: Pf. ord. R. **Falckenberg** (23. 12. 52) (Philos.) am 28. 9. 20. — Pf. ord. Hans **Solleder** (11. 9. 60) (Botan.) am 8. 11. 20.

Frankfurt a. M.: Wirtsch.- u. sozialwiss. Fak.: Beauftr. Doz. Dr. S. **Gräfenberg** (span. Handelskorresp.).

Freiburg: Med. Fak.: Pf. ext. emer. Em. **Bloch** (11. 12. 47) (Otol.) am 27. 10. 20. — Philos. Fak.: Pf. ord. emer. Gottfr. **Baist** (28. 2. 53) (roman. Philol.) am 22. 10. 20.

Gießen: Philos. Fak.: Pf. ord. J. W. **Spengel** (19. 2. 52) (Zool.) am 13. 4. 21. — Pf. ord. W. **Sievers** (3. 12. 60) (Geogr.) am 11. 6. 21.

Göttingen: Theol. Fak.: Pf. ord. emer. K. **Knobe** (15. 10. 41) (prakt. Theol.) am 22. 10. 20. — Philos. Fak.: Pf. ord. Gg. **Busolt** (13. 11. 50) (alte Gesch.) am 1. 9. 20. — Pf. ord. Walt. **Stein** (9. 2. 64) (Gesch.) am 29. 9. 20.

Greifswald: Rechts- u. staatswiss. Fak.: Pf. ord. Ed. **Hubrich** (7. 1. 64) (öff. R.) am 6. 3. 21. — Med. Fak.: P.-D. Er. **Klose** (19. 9. 82) (Kinderh.) am 5. 3. 21. — Philos. Fak.: Pf. ord. Fiz. **Schütt** (13. 5. 59) (Botan.) am 9. 8. 21.

Halle: Rechts- u. staatswiss. Fak.: Pf. ord. Kurt **Weizendorff** (12. 4. 82) (öff. R.). — Philos. Fak.: Bibl.-Dir. Dr. K. **Gerhard** (27. 12. 47) am 10. 3. 21.

Hamburg: Med. Fak.: Pf. ord. **Heinr. Albers-Schönberg** (21. 1. 65) (Röntgenol.). — Pf. ext. Alfr. **Saenger** (Neurol.) am 18. 5. 21.

Heidelberg: Naturwiss.-mathem. Fak.: Pf. ext. Em. **Knoevenagel** (18. 6. 65) (Chem.) am 9. 8. 21.

Jena: Philos. Fak.: Pf. ord. emer. J. **Thomas** (11. 12. 40) (Mathem.). — Pf. ord. L. **Knorr** (2. 12. 59) (Chem.) am 5. 6. 21. — P.-D. Alb. **Elkan** (3. 9. 79) (Gesch.) am 18. 10. 20. — Lekt. Dr. **Wolrad Eigenbrodt** (1860) (schwed. Spr. u. Lit., am 21. 5. 21.

Königsberg: Philos. Fak.: Pf. ord. hon. Fel. Peiser (27. 7. 62) (semit. Philol.) am 23. 4. 21.

Leipzig: Jur. Fak.: Pf. ord. hon. Wolfg. Stitzing (3. 8. 56) (röm. R.) am 20. 5. 21. — Med. Fak.: Pf. ord. Mart. Thiemich (25. 11. 69) (Kinderh.) am 16. 2. 21. — P.-D. Ed. Freise (25. 9. 82) (Kinderh.) am 16. 3. 21. — Philos. Fak.: Pf. ord. F. Czapek (16. 5. 58) (Botan.) Ende Juli 21. — Pf. ext. Gg. Holz (24. 12. 63) (dtseh. Philol.) am 2. 6. 21.

Marburg: Philos. Fak.: Pf. ord. emer. E. Schmidt (13. 7. 45) (pharmaz. Chem.) am 5. 7. 21.

München: Theol. Fak.: Pf. ord. emer. Alois Knöpfler (29. 8. 47) (Kirchengesch.) am 16. 7. 21.

Münster i. W.: Philos. u. naturwiss. Fak.: Pf. ord. O. Seck (2. 2. 50) (alte Gesch.) im Juli 21.

Restock: Philos. Fak.: Pf. ext. Rud. Pagenstecher (4. 8. 86) (Archäol.)

Tübingen: Pf. ord. H. v. Fischer (12. 10. 51) (dtseh. Philol.) am 31. 10. 20. — Pf. ord. Chr. Seybold (6. 1. 59) (orient. Philol.) am 27. 1. 21.

Würzburg: Pf. ord. Dietr. Gerhardt (16. 2. 66) (inn. Med.) Anf. Aug. 21. — Philos. Fak.: Pf. ord. Remig. Stözle (23. 11. 56) (Philos.) Ende Juli 21. — Pf. ord. Thom. Stangl (21. 2. 44) (klass. Philol.) am 4. 8. 21.

Akademische Presse.*)

Abkürzungen: n.ö. = nicht öffentlich, nur für Verbandsmitglieder bestimmt; B: = jährlicher Bezugspreis; Zahl und N: = Zahl der jährlich erscheinenden Nummern; F: = Format, Blattgröße; Anz: = Anzeigenanhang besitzend; H: = Herausgeber; R: = Redakteur (Adresse der Redaktion); V: = Verleger (Eigentümer); G: = Geschäftsstelle; KV: = Kommissionsverleger (für buchhändlerische Bestellungen); P: = in die Reichspostzeitungsliste eingetragen.

1. Deutsches Reich.

Academia, Monatsschrift des CV. der katholisch-deutschen Studentenverbindungen; 34. Jahrg.; B: 20 \mathcal{M} (f. stud. Mitgl. 10 \mathcal{M} , Alte Herren 15 \mathcal{M}); 12 N; F: Quart; Anz; H u. R: Geh. Archivrat Dr. Weiß, München W. 39, Malsenstr. 53; G: Germania A.-G., Berlin C, Stralauerstr. 25.

Akademische Blätter, Zeitschrift des Kyffhäuser-Verbandes der Vereine Deutscher Studenten; P; 36. Jahrg.; B: 16 \mathcal{M} ; 24 N; F: Quart; Anz; R: Karl Maßmann, Berlin - Lichterfelde, Hobrechtstr. 16; V: Liebheit & Thiesen, Berlin C, Niederwallstr. 15. P: Nr. 54.

Akademische Bonifatius-Korrespondenz, Organ d. Einigung der akademischen Bonifatiusvereine; n.ö.; 36. Jahrg.; F: Quart; B: 6 \mathcal{M} jährl.; 4 N; Kommissions-Verlag d. Bonifatius-Druckerei Paderborn; R: Dr. theol. u. rer. pol. H. Weinand, Paderborn, Giersstr. 29; Anz; P.

Akadem. Frauenblätter, Zeitschr. d. DVAf., 4. Jahrg.; F: Quart;

4 N; B: 3 \mathcal{M} ; R: stud. phil. Grete Taniewski, Spandau, Ritterstr. 14; Versand: Berlin NW, Georgenstr. 46.

Akadem. Freiheit, Die, Zentralorgan d. Deutschen Freien Studentenschaft, I. Jahrg.; F: Quart; R: stud. phil. Hans Beutler, Greifswald, Gützkowerstr. 27.

Akademisch-Literarische Zeitschrift. II. Jahrg.; 12 N; B: 6 \mathcal{M} ; H: Verband literar. Vereinigungen a. Deutschen Hochschulen, Berlin.

Akadem. Missionsblätter, Organ des (kath.) Ak. Missionsbundes, 9. Jahrg.; F: Oktav; B: 1,50; 3 N; R: Prof. Dr. Pieper, Münster; KV: Aschendorffsche Verlagsbuchh. Münster i. W.

Akadem. Mitteilungen für die Studierendend. Ruprecht-Karls- Univ. zu Heidelberg, 25. Jahrg.; H: AStA.; R: Stud.-Sekt. J. H. Mitgau; Rohrbach, Gartenstr. 17; während des Semesters 2mal wöchentl. V: Univ.-Buchdr. F. Hörning, Heidelberg

Akademische Monatsblätter, Organ des Verbandes d. kathol. Studentenvereine Deutsch-

*) Hochschulbeilagen geben eine Anzahl von Tageszeitungen heraus, wie die Deutsche Zeitung, die Vossische Zeitung, der Hannover'sche Kurier, das Hamburger Fremdenblatt, das Kölner Tageblatt, die Frankfurter Zeitung.

Königsberg: Philos. Fak.: Pf. ord. hon. Fel. Peiser (27. 7. 62) (semit. Philol.) am 23. 4. 21.

Leipzig: Jur. Fak.: Pf. ord. hon. Wolfg. Stintzing (3. 8. 56) (röm. R.) am 20. 5. 21.) — Med. Fak.: Pf. ord. Mart. Thiemich (25. 11. 69) (Kinderh.) am 16. 2. 21. — P.-D. Ed. Freise (25. 9. 82) (Kinderh.) am 16. 3. 21. — Philos. Fak.: Pf. ord. F. Czapek (16. 5. 58) (Botan.) Ende Juli 21. — Pf. ext. Gg. Holz (24. 12. 68) (dtsh. Philol.) am 2. 6. 21.

Marburg: Philos. Fak.: Pf. ord. emer. E. Schmidt (13. 7. 45) (pharmaz. Chem.) am 5. 7. 21.

München: Theol. Fak.: Pf. ord. emer. Alois Knöpfler (29. 8. 47) (Kirchengesch.) am 16. 7. 21.

Münster i. W.: Philos. u. naturwiss. Fak.: Pf. ord. O. Seeck (2. 2. 50) (alte Gesch.) im Juli 21.

Rostock: Philos. Fak.: Pf. ext. Rud. Pagenstecher (4. 8. 86) (Archäol.)

Tübingen: Pf. ord. H. v. Fischer (12. 10. 51) (dtsh. Philol.) am 31. 10. 20. — Pf. ord. Chr. Seybold (6. 1. 59) (orient. Philol.) am 27. 1. 21.

Würzburg: Pf. ord. Diatr. Gerhardt (16. 2. 66) (inn. Med.) Anf. Aug. 21. — Philos. Fak.: Pf. ord. Remig. Stölzle (23. 11. 56) (Philos.) Ende Juli 21. — Pf. ord. Thom. Stangl (21. 2. 44) (klass. Philol.) am 4. 8. 21.

Akademische Presse.*)

Abkürzungen: n.ö. = nicht öffentlich, nur für Verbandsmitglieder bestimmt; B: = jährlicher Bezugspreis; Zahl und N: = Zahl der jährlich erscheinenden Nummern; F: = Format, Blattgröße; Anz: = Anzeigenanhang besitzend; H: = Herausgeber; R: = Redakteur (Adresse der Redaktion); V: = Verleger (Eigentümer); G: = Geschäftsstelle; KV: = Kommissionsverleger (für buchhändlerische Bestellungen); P: = in die Reichspostzeitungsliste eingetragen.

1. Deutsches Reich.

Academia, Monatsschrift des CV. der katholisch-deutschen Studentenverbindungen; 34. Jahrg.; B: 20 *M.* (f. stud. Mitgl. 10 *M.*, Alte Herren 15 *M.*); 12 N; F: Quart; Anz; H u. R: Geh. Archivrat Dr. Weiß, München W. 39, Malsenstr. 53; G: Germania A.-G., Berlin C, Stralauerstr. 25.

Akademische Blätter, Zeitschrift des Kyffhäuser-Verbandes der Vereine Deutscher Studenten; P; 36. Jahrg.; B: 16 *M.*; 24 N; F: Quart; Anz; R: Karl Maßmann, Berlin-Lichterfelde, Hobrechtstr. 18; V: Liebheit & Thiesen, Berlin C, Niederwallstr. 15. P: Nr. 54.

Akademische Bonifatius-Korrespondenz, Organ d. Einigung der akademischen Bonifatiusvereine; n.ö.; 36. Jahrg.; F: Quart; B: 6 *M.* jährl.; 4 N; Kommissions-Verlag d. Bonifatius-Druckerei Paderborn; R: Dr. theol. u. rer. pol. H. Weinand, Paderborn, Giersstr. 29; Anz; P.

Akadem. Frauenblätter, Zeitschr. d. DVAF., 4. Jahrg.; F: Quart;

4 N; B: 3 *M.*; R: stud. phil. Grete Taniewski, Spandau, Ritterstr. 14; Versand: Berlin NW, Georgenstr. 46.

Akadem. Freiheit, Die, Zentralorgan d. Deutschen Freien Studentenschaft, I. Jahrg.; F: Quart; R: stud. phil. Hans Beutler, Greifswald, Gützkowerstr. 27.

Akademisch-Literarische Zeitschrift. II. Jahrg.; 12 N; B: 6 *M.*; H: Verband literar. Vereinigungen a. Deutschen Hochschulen, Berlin.

Akadem. Missionsblätter, Organ des (kath.) Ak. Missionsbundes, 9. Jahrg.; F: Oktav; B: 1,50; 3 N; R: Prof. Dr. Pieper, Münster; KV: Aschendorfsche Verlagsbuchh. Münster i. W.

Akadem. Mitteilungen für die Studierenden d. Ruprecht-Karls-Univ. zu Heidelberg, 25. Jahrg.; H: AStA.; R: Stud.-Sekt. J. H. Mitgau; Rohrbach, Gartenstr. 17; während des Semesters 2 mal wöchentl. V: Univ.-Buchdr. F. Hörning, Heidelberg

Akademische Monatsblätter, Organ des Verbandes d. kathol. Studentenvereine Deutsch-

*) Hochschulbeilagen geben eine Anzahl von Tageszeitungen heraus, wie die Deutsche Zeitung, die Vossische Zeitung, der Hannover-sche Kurier, das Hamburger Fremdenblatt, das Kölner Tageblatt, die Frankfurter Zeitung.

Königsberg: Philos. Fak.: Pf. ord. hon. Fel. Peiser (27. 7. 62) (semit. Philol.) am 23. 4. 21.

Leipzig: Jur. Fak.: Pf. ord. hon. Wolfg. Stützing (3. 8. 56) (röm. R.) am 20. 5. 21. — Med. Fak.: Pf. ord. Mart. Thiemich (25. 11. 69) (Kinderh.) am 18. 2. 21. — P.-D. Ed. Freise (25. 9. 82) (Kinderh.) am 18. 3. 21. — Philos. Fak.: Pf. ord. F. Czapek (18. 5. 58) (Botan.) Ende Juli 21. — Pf. ext. Gg. Holz (24. 12. 63) (dtsh. Philol.) am 2. 6. 21.

Marburg: Philos. Fak.: Pf. ord. emer. E. Schmidt (13. 7. 45) (pharmaz. Chem.) am 5. 7. 21.

München: Theol. Fak.: Pf. ord. emer. Alois Knäpfler (29. 8. 47) (Kirchengesch.) am 18. 7. 21.

Münster i. W.: Philos. u. naturwiss. Fak.: Pf. ord. O. Seest (2. 2. 50) (alte Gesch.) im Juli 21.

Rostock: Philos. Fak.: Pf. ext. Rud. Pagenstecher (4. 8. 86) (Archäol.)

Tübingen: Pf. ord. H. v. Fischer (12. 10. 51) (dtsh. Philol.) am 31. 10. 20. — Pf. ord. Chr. Seybold (6. 1. 59) (orient. Philol.) am 27. 1. 21.

Würzburg: Pf. ord. Dietr. Gerhardt (18. 2. 68) (inn. Med.) Anf. Aug. 21. — Philos. Fak.: Pf. ord. Remig. Stözle (23. 11. 56) (Philos.) Ende Juli 21. — Pf. ord. Thom. Stangl (21. 2. 44) (klass. Philol.) am 4. 8. 21.

Akademische Presse.*)

Abkürzungen: n.ö. = nicht öffentlich, nur für Verbandsmitglieder bestimmt; B: = jährlicher Bezugspreis; Zahl und N: = Zahl der jährlich erscheinenden Nummern; F: = Format, Blattgröße; Anz: = Anzeigenanhang besitzend; H: = Herausgeber; R: = Redakteur (Adresse der Redaktion); V: = Verleger (Eigentümer); G: = Geschäftsstelle; KV: = Kommissionsverleger (für buchhändlerische Bestellungen); P: = in die Reichspostzeitungsliste eingetragen.

1. Deutsches Reich.

Academia, Monatschrift des CV. der katholisch-deutschen Studentenverbindungen; 34. Jahrg.; B: 20 \mathcal{M} . (f. stud. Mitgl. 10 \mathcal{M} . Alte Herren 15 \mathcal{M} .); 12 N; F: Quart; Anz; H u. R: Geh. Archivrat Dr. Weiß, München W. 39, Malsenstr. 53; G: Germania A.-G., Berlin C, Stralauerstr. 25.

Akademische Blätter, Zeitschrift des Kyffhäuserverbandes der Vereine Deutscher Studenten; P; 36. Jahrg.; B: 16 \mathcal{M} .; 24 N; F: Quart; Anz; R: Karl Maßmann, Berlin-Lichterfelde, Hobrechtstr. 16; V: Liebheit & Thiesen, Berlin C, Niederwallstr. 15. P: Nr. 54.

Akademische Bonifatius-Korrespondenz, Organ d. Einigung der akademischen Bonifatiusvereine; n.ö.; 36. Jahrg.; F: Quart; B: 6 \mathcal{M} . jährl.; 4 N; Kommissions-Verlag d. Bonifatius-Druckerei Paderborn; R: Dr. theol. u. rer. pol. H. Weinand, Paderborn, Giersstr. 29; Anz; P.

Akadem. Frauenblätter, Zeitschr. d. DVAF., 4. Jahrg.; F: Quart;

4 N; B: 3 \mathcal{M} .; R: stud. phil. Grete Taniewski, Spandau, Ritterstr. 14; Versand: Berlin NW, Georgenstr. 46.

Akadem. Freiheit, Die, Zentralorgan d. Deutschen Freien Studentenschaft, I. Jahrg.; F: Quart; R: stud. phil. Hans Beutler, Greifswald, Gützkowerstr. 27.

Akademisch-Literarische Zeitschrift, II. Jahrg.; 12 N; B: 6 \mathcal{M} .; H: Verband literar. Vereinigungen a. Deutschen Hochschulen, Berlin.

Akadem. Missionsblätter, Organ des (kath.) Ak. Missionsbundes, 9. Jahrg.; F: Oktav; B: 1,50; 3 N; R: Prof. Dr. Pieper, Münster; KV: Aschendorfsche Verlagsbuchh. Münster i. W.

Akadem. Mitteilungen für die Studierenden d. Ruprecht-Karls-Univ. zu Heidelberg, 25. Jahrg.; H: AStA.; R: Stud.-Sekr. J. H. Mitgau; Rohrbach, Gartenstr. 17; während des Semesters 2 mal wöchentl. V: Univ.-Buchdr. F. Hörning, Heidelberg

Akademische Monatsblätter, Organ des Verbandes d. kathol. Studentenvereine Deutsch-

*) Hochschulbeilagen geben eine Anzahl von Tageszeitungen heraus, wie die Deutsche Zeitung, die Vossische Zeitung, der Hannover-sche Kurier, das Hamburger Fremdenblatt, das Kölner Tageblatt, die Frankfurter Zeitung.

- lands; 33. Jahrg.; Quart; Anz; 12 N. R.; Dr. K. Hoerber, Köln-Lindenthal, Franzstr. 7a; KV; J. B. Bachem, Köln.
- Akademische Nachrichten und Leipziger Studentenzeitung.** Ak. Auskunftstelle a. d. Univ. 2. Jahrg.; 24 N; B: 6 *M.* V: Theodor Weicher, Leipzig; R: Dr. A. Köhler, Schillerstr. 7 pt.
- Akademische Piushefte,** Organ der Akad. Piusvereine. 4. Jahrg.; 4 N; R: Oberlehrer Goehl, Bensheim.
- Akademische Rundschau,** Zeitschr. f. d. gesamte Hochschulwesen u. d. akadem. Berufsstände, 8. Jahrg.; R: Dr. Paul Roth; H: Dr. Paul Roth u. Dr. Rob. Conwagh, Lpz.; F: Oktav; B: 12 *M.*; 12 N; Anz; V: K. F. Koehler, Leipzig.
- Akademische Sängler-Zeitung,** Zeitschr. f. d. Weimarer Verband Deutscher Sängerschaften; 26. Jahrg.; n.ö.; B: 10 *M.* f. Stud., 12 *M.* f. Alte Herren; 6 N; F: Quart; Anz; R u. Expedition: Dr. Triepel-Schulze, Wohlau. Selbstverlag des Weim. VDS.
- Ak. Turnbundsblätter,** Zeitschr. des ATB. für Turnen, Sport u. Spiel auf deutschen Hochschulen; 33. Jahrg.; 12 N; Quart; H: ATB.-Kanzlei, Berlin W 9; R: Dr. Thinius; V: Albert Lütke, Berlin SW 29, Bellealliancestr. 84.
- Akadem. Turn- und Sportblätter,** Organ d. Deutschen Ak. Bundes f. Leibesübungen u. der ihm angeschlossenen Verbände, ferner des Vereins der Fechtmeister an dtsh. Univ. u. Hochsch., der Vereinig. dtsh. Hochschul-Turn- u. Sportlehrer, d. Zentralaussh. f. Volks- u. Jugendspiele u. des Hauptaussch. f. deutsche Jugendherbergen; 1. Jahrg; B: 6 *M.*; H: Turn- u. Sportamt der Vertretung d. deutschen Studentenschaft; R: Dr. med. A. Mallwitz, Berlin - Wilmersdorf, Landhausstr. 54 I; 1. Jahrg.; Quart; Anz; V: Deutscher Sport- u. Turnverlag, Berlin W 9, Linkstr. 38.
- Akademische Zeitschrift f. Leibesübungen,** Offiz. Organ f. d. Allg. ak. Turnabend a. d. Univ. Leipzig, den Ak. Verband f. Leibesübungen zu Leipzig, d. Mitteldeutschen ak. Verband f. Leibesübungen, die ak. wissenschaftl. Turnlehrer-Vg. zu Leipzig, d. Vg. deutscher Univ.-Turnlehrer u. d. Deutsch-ak. Olympia zu Leipzig. R: Prof. Dr. Kurth; V: Alfr. Lorentz, Leipzig. B: 5 *M.*, Studenten 3 *M.*
- Akademisch - Soziale Monatschrift;** 5. Jahrg.; 12 N; B: 18 *M.*; H: Lic. Friedr. Siegmund-Schultze, Berlin O 17, Fruchtstr. 63; R: Dr. Alix Westerkamp, ebenda; V: Eugen Diederichs, Jena.
- ALV.-Nachrichten,** Mitteilungen des Verb. d. ak. landwirtschaftl. Vereine a. deutschen Hochsch.; 1. Jahrg.; 12 N; Oktav; Anz; H: M. Jokusch, Leipzig, Oststr. 4; V: Paul Parey, Berlin SW 11, Hedemannstr. 10/11.
- Bayerische Hochschul-Zeitung,** Wochenschrift f. ak. Leben u. stud. Selbstverwaltung, Organ f. amtl. Hochschulnachr. d. bayr. Staatsministeriums f. Unterricht u. Kultus, der Rektorate u. der bayr. Studentenschaft; R: F. Kram, Würzburg, Reibeltsgr. 2; V: Verein Studentenhäus e. V., München; Quart; Anz.
- Berliner Hochschul-Nachrichten,** 2. Jahrg.; F: Quart; 24 N; B: 28 *M.*; H: Nachrichtenamt d. Stud.-Vertretung d. Friedr.-Wilh.-Universität.
- B.J.A.-Korrespondenzblatt f. d. Mitgl. d. Vereinigungen Jüd. Akademiker;** 4 N; n. ö.; Quart; H: Dr. med. Jak. Levy, Berlin, Oranienburgerstr. 39 I.

Bibliographischer Monatsbericht über neu erschienene Schul- u. Universitätschriften; B: 3,50 *M.*; 12 N; H: Zentralstelle für Dissertationen u. Progr. d. Buchhdlg. Gust. Fock, G. m. b. H. in Leipzig.

Breslauer Hochschul-Rundschau, Zeitschr. z. Pflege d. korporativen Lebens u. Verkündigungsblatt d. Verb. u. Vereinigungen a. d. Bresl. Hochsch.; 12. Jahrg.; B: 5 *M.*; Anz; Quart; R: Walter Taube, Breslau; V: Akadem. Verlag W. Finsterbusch, Breslau II, Teichstr. 31.

Brücke, Die, Korrespondenzbl. d. sozialist. Stud.- u. Akademikergruppen Deutschlands u. Deutsch-Österreichs; V: Gesellschaft u. Erziehung, Berlin.

Bundesblatt des Akad.-Literar. Bundes; n. 5. Greifswald.

Burschenschaftliche Blätter, Organ der Deutschen Burschenschaft. 35. Jahrg.; B: 24 *M.*; 12 N; F: Quart; Anz; H u. R: Dr. H. Böttger, Berlin-SW. 68, Kochstr. 101. V: H.L. Brönnner, Frankfurt a. M., Niddastr. 81.

Burschenschaftliche Wege, Verbandsbl. d. ADB., 12. Jahrg. 12 N; B.: 25 *M.*; Anz; R: Dr. O. Grote, Berlin SW17, Katzbachstr. 9, Portal 2. G: M. Grumbach, Berlin SO, Schmidtstr. 37.

Corpsstudentische Monatsblätter, Offizielle Nachrichten vom W.S.C.; 24. Jahrg.; n. 5.; B: 9,30 *M.*; Ausland 10,50 *M.*; 12 N; F: Großoktav; R u. V: F. L. Staub, Dresden, Reitbahnstr. 23 I.

Deutsche Akademische Stimmen, Nachrichtenbl. d. Deutschen Hochschulrings. II. Jhrg. 3mal monatl., B: 18 M. R: Erlangen, Wasserturmstr. 81. H: Kanzlei des DHR., Erlangen, Hauptstr. 47 I.

Deutsche Akademische Zeitschrift, zugleich Nachrichtenblatt des Reichsausschusses der Akademischen Berufs-

stände, des Akademischen Hilfsbundes EV, und des Bundes krieg-beschädigter Akademiker. H: Dr. Hugo Böttger und Dr. Fr. A. Pinkerneil; R: Berlin SW 19, Jerusalemstr. 43; V: K. F. Koehler, Leipzig, Täubchenweg 21; I. Jahrg.; 26 N; B: 14 *M.*

Deutsche Christliche Vereinigung Studierender Frauen, Nachr. aus d. christl. Studentinnenbewegung; H: Vorstand der DCVSF., Berlin C. 2, Kl. Museumstr. 5b; 6 N; F: Okt.; 5. Jahrg. I; V: Pillardy & Augustin, Cassel.

Deutsche Corpszeitung, amtl. Zeitschrift des Kös. SCV.; 38. Jahrg.; B: 24 *M.*; 12 N; F: Großoktav; Anz; R: Dr. jur. Beutner, Kreuthl. Oberbayern, Verlagsgeschäftsstelle: Frankfurt a. M., Mörfelder Landstr. 109.

Deutsche Hochschule, Organ d. Kreisamts IV (Mitteldeutschl.) u. VI. (Südwest) und der AStA. zu Breslau, Dresden, Freiberg, Freiburg i. Br., Gießen, Halle, Hohenheim, Jena, Leipzig, Mannheim, Tharandt, Tübingen; 3. Jahrg.; erscheint während d. Semesters jede 2te Woche; B: 10 *M.* (Stud. 8 *M.*); Anz; R: Dr. W. Zimmermann, Leipzig, Elsterstr. 23 u. Dr. jur. Rauer, Freiburg i. Br., Schillerstr. 38. KV: K. F. Koehler, Leipzig, Täubchenweg 21.

Deutsche Hochschul-Zeitung, vgl. unter 2. Oesterr. Reich.

Dresdener Hochschulnachrichten, I. Jahrg.; H: Presseamt d. Allg. Stud.-Vertretung d. Techn. Hochschule.

DSC-Blätter, Organ des Deutschen SC., I. Jahrg.; Quart; R: cand. jur. W. Schäfer, Berlin-P, Florastr. 33, V: Max Hense, Eisenach.

Fortanatus, Blätter für das Studententum. I. Jahrg. gratis in zwangloser Folge. R: Prof. Dr. Ed. Heyck, Ermatingen, (Schweiz); H u. V: Moritz Schauenburg, Lahr (Baden).

- Frankfurter Universitätszeitung** mit aml. Mitteilungen d. Univ. u. des Allg. Stud.-Ausschusses. VI. Jahrg.; B: 4 *ℳ*; 20N; F: Quart; H u. R: Presseamt d. AStA. V: Blazek & Bergmann, Frankfurt a. M.; Anz.
- Freiburger Hochschulschriften.** 20N.; H: AStA. Freiburg; R: Dr. Rauer.
- Freideutsche Jugend, 5. Jahrg.;** 12N; B: 8 *ℳ*; Quart; R: Dr. Knud Ahlborn, Altona; V: Adolf Saal, Hamburg 23.
- Furche, Die, Akad. Monatschrift.** H: Deutsche Christl. Stud.-Vereinigung; 9. Jahrg.; 5; V: Furche-Verlag, Berlin NW 7, Dorotheenstr. 33; R: Dr. Eberh. Arnold, Berlin-Steglitz; B: 6 *ℳ*; 12N; Oktav. Anz.
- Gießener Universitätszeitung,** 1. Jahrg.; H: Presseamt des AStA.; B: 3 *ℳ* Quart, R: J. F. Zimmer, Gießen.
- Göttinger Universitätszeitung,** 1. Jahrg.; H: Vertretung d. Göttinger Studentenschaft; R: Studentensekretär C. M. Frommel, Judenstr. 21; F: Quart; Anz.
- Göttinger Kartellblätter** (der Neuphil. Blätter neue Folge), Zeitschr. d. Gött. Kartells wissensch. Vb; I. (28.) Jahrg.; Oktav; 12N; B: 14 *ℳ*; R: Dr. A. Biber, Breslau XVIII, Güntherstr. 31; Selbstverlag des G. K. Anz.
- Großdeutsche Arbeit in der deutschen Studentenschaft,** I. Jahrg., H.: Amt f. Grenz- u. Auslandsdeutschum des Deutschen Hochschulringes; erscheint in zwangloser Folge.
- Hallsche Universitäts-Zeitung,** 1. Jahrg.; H: Ausschuß d. Hall. Studentensch.; 26N; B: 6 *ℳ*; R: Dr. J. Thele; V: Lippert-sche Buchh., Halle.
- Hamburger Akadem. Blätter,** Mitteil. d. Bundes deutscher Akademiker z Hbg. e. V; II. Jahrg.; Großquart; Anz; R: Dr. P. Blunck, Hamburg, Besenbinderhof 40II; V: Herrmann's Erben, dort Speersort 5/11.
- Hamburger Universitäts-Zeitung,** 2. Jahrg.; 12N; B: 12 *ℳ*; F: Oktav; H: Ausschuß d. Hambg. Studentenschaft. R: cand. phil. Arthur Schroers; V: Meißners Ak. Verlag, Hamburg; Anz.
- Handels-Hochschul-Nachrichten,** Zentralblatt d. Handels-Hochschulen des In- u. Auslandes; 12. Jahrg.; B: 4 *ℳ*; 12N; F: Oktav; Anz; H & R: Dr. Albert Ludwig Stange, München, Mannhardtstraße 7.
- Hochschule, Die, Blätter f. ak. Leben u. stud. Arbeit;** 4. Jahrg.; 12N; F: Oktav; Anz; B: 6 *ℳ*; V: Furche-Verlag, Berlin SW 7, Dorotheenstr. 53. H: Dr. Gerh. Niedermeyer u. Franz Irmer.
- Hochschul-Nachrichten,** 29. Jahrgang; B: 4 *ℳ*; 11N; F: Quart; Anz; H & R: Dr. Paul v. Salvisberg, München 31, Isabellastr. 83; V: Akademischer Verlag, München.
- Hochschulstimmen,** Zeitschr. f. Akad. Leben d. westfäl. Wilhelms-Univ., 2. Jahrg.; H: Allg. Studenten-Ausschuß Münster; R: O. Koenen, Münst., Schillerstr. 31, während des Semesters 14tägig.
- Jüdische Student, Der,** 6N; B: 10 *ℳ*; Großoktav; Anz; R: Dr. G. Krojanker, Berlin W 15, Kurfürstenstr. 48; V: Jüd. Verlag, Berlin W 15, Sächsische Str. 8.
- Jüdische Wille, Der, Zeitschr. d. K. J. V., 2. Jahrg.;** H: Präsidium des K. J. V.
- Kartell-Zeitung, Organ des Eisenacher Kartells Ak. Theol. Vereine;** 27. Jahrg.; B: 2,50 *ℳ*; 12N; F: Quart; Anz; R: Privatdoz. Lic. K. L. Schmidt, Berlin NW 87, Wikingerrufer 4. V: Liebheit & Thiesen, Berlin C 19, Niederwallstr. 15.
- Katholische Studentin, Die, Organ d. Verb. d. kath. Studentinnenvereine Deutschlands;**

5. Jahrg., 4 N; Oktav, B: 2 *M*;
Anz; Hu. R: Dr. Gerta Krabbel,
Aachen, Monheimsallee 61;
V: Fredebeul & Könen, Essen.
- K.-C.-Blätter**, Monatschrift
der im Kartell-Convent
vereinigte[n] Korpora-
tionen; 11. Jahrg.; 4^o; 6 Dop-
pel-N; B: 15 *M*; Anz; R:
Rabbiner Dr. Felix Goldmann,
Leipzig, König-Johann-Str. 17;
V: Philo-Verlag, Berlin SW.
68, Lindenstr. 13.
- Kölner Universitäts-Zeitung**,
3. Jahrg.; Quart; Anz; 14tägig;
während des Semesters B: 1 *M*
jede N; H: Allg. Stud.-Aus-
schuß; V: Oskar Müller, Köln,
Kl. Budeng. 11.
- Korrespondenz des Deutsch-
akadem. Bundes für Leibes-
übungen**. H: Dir. Dr. Knörck,
Berlin C, Börse. Kostenlos.
- Leibesübungen an deutschen
Hochschulen**. 2. Jahrg.; F:
Quart; 5.; R: Prof. J. Heinrich,
Charlottenburg; H: Geschäfts-
führende[r] Ausschuß d. ak. Aus-
schüsse f. Leibesübungen. V:
B. G. Teubner, Leipzig u.
Berlin. 24 N; B: 2 *M*.
- Landsmannschafter-Zeitung**,
Verbandsblatt der Deutschen
Landsmannschaft, 35. Jahrg.;
Quart, Anz, R: Kurt Siemers,
Solingen, Schlagbaumstr. 21.,
V: J. J. Weber, Leipzig 24;
G: Berlin W 33, Am Karls-
bad 10.
- Mannheimer Hochschulzeitung**.
Marburger Univers.-Zeitung. H:
Zeitungsamt des AStA., Mar-
burg, Wilhelmstr 7 während
des Semesters wöchentlich.
- Mathematisch-Naturwissen-
schaftliche Blätter**, Zeit-
schrift des Arnstädter
Verbandes mathema-
tischer und natur-
wissenschaftlicher Ver-
eine an Deutschen Hoch-
schulen; 18. Jahrg.; B: 3 *M*;
12 N; F: Groboktav; Anz;
R: Dr. W. v. der Seipen, Rem-
scheid, Augustastr. 6a; KV:
B. G. Teubner, Leipzig.
- Mitteilungen aus dem Deutschen
Wissenschaftler-Verband**, 3.
- Jahrg.; R: Cand. phil. Sommer-
kamp, Berlin-Lichterfelde, W,
Albrechtstr. 7a. V: C. Nau-
mann's Drucker, Frankfurt
a. M., Eschersheimer Landstr.
28/30; F: Quart; 10 N; B: 6 *M*.
- Mitteilungen aus den ev.-luther.**
Studentenvereinen Philadel-
phia (Leuchtenburgverband).
R: Pfarrer Kunze, Köhra b.
Belgershain, Bez. Leipzig.
Versandstelle: Pastor em.
Valter, Nauhof b. Leipzig;
nö.; F: Quart; 4 N; B: 3 *M*.
- Mitteilungen d. akadem. Ar-
beiterkurse**, München.
- Mitteilungen des Verbandes der
Deutschen Hochschulen**, 1.
Jahrg., 12 N; Oktav; H: Ver-
band Deutscher Hochschulen;
R: Prof. Dr. K. Voigt, Münster
i. W., Johannisstr. 7; V: Wilh.
Knapp, Halle a. S., Mühl-
weg 19.
- Mitteilungen für Studierende
an der Univ. Leipzig**. H: Dr.
A. Köhler; V.: Alfr. Lorentz,
Leipzig.
- Mitteilungsblatt d. Verb. d. Stu-
dentinnenvereine Deutsch-
lands (VStD.)**; 1. Jahrg. R:
Gertrud Kunze, Lauban
(Schles.) Körnerstr. 1.
- Monatsberichte d. Bundes Freier
Wissenschaftl. Vereinigungen**,
32. Jahrg.; n. 5.; Quart.; N 12;
B: 6 *M*; R: Dr. jur. Dobriner,
Berlin W 62 Bayreutherstr. 4;
V: Arthur Scholem, Berlin
SW 19, Beuthstr. 6.
- Monatschrift des Rudolstädter
Senioren-Convents**, amt-
liches Organ der Corps
im R.S.C.; 27. Jahrg.; B:
20 *M*; 12 N; F: Groboktav;
Anz; H u. R: Dr. A. Bundle,
Bamberg, Peuntstr. 2.
- Nachrichten des Verbandes Theo-
logischer Studentenvereine
auf deutschen Hochschulen**
(Leipziger Kartell);
19. Jahrg.; n. 5.; B: 2 *M*.;
8 N; F: Quart; Anz; H, R & G:
Pastor Voss, Altkalen, Meck-
lenburg.
- Nachrichten aus dem Leipziger
Kartll. d. Theol. Stud.-Vereine**.

Frankfurter Universitätszeitung mit aml. Mitteilungen d. Univ. u. des Allg. Stud.-Ausschusses. VI. Jahrg.; B: 4 *ℳ*; 20N; F: Quart; Hu. R: Presseamt d. AStA. V: Blazek & Bergmann, Frankfurt a. M.; Anz.

Freiburger Hochschulschriften. 20N.; H: AStA. Freiburg; R: Dr. Rauer.

Freideutsche Jugend, 5. Jahrg.; 12N; B: 8 *ℳ*; Quart; R: Dr. Knud Ahlborn, Altona; V: Adolf Saal, Hamburg 23.

Furche, Die, Akad. Monatschrift. H: Deutsche Christl. Stud.-Vereinigung; 9. Jahrg.; 5; V: Furche-Verlag, Berlin NW 7, Dorotheenstr. 33; R: Dr. Eberh. Arnold, Berlin-Steglitz; B: 6 *ℳ*; 12N; Oktav. Anz.

Glossener Universitätszeitung, 1. Jahrg.; H: Presseamt des AStA.; B: 3 *ℳ* Quart, R: J. F Zimmer, Gießen.

Göttinger Universitätszeitung, 1. Jahrg.; H: Vertretung d. Göttinger Studentenschaft; R: Studentensekretär C. M. Frommel, Jüdenstr. 21; F: Quart; Anz.

Göttinger Kartellblätter (der Neuphil. Blätter neue Folge), Zeitschr. d. Gött. Kartells wissensch. Vb; I. (28.) Jahrg.; Oktav; 12N; B: 14 *ℳ*; R: Dr. A. Biber, Breslau XVIII, Güntherstr. 81; Selbstverlag des G. K. Anz.

Großdeutsche Arbeit in der deutschen Studentenschaft, I. Jahrg., H: Amt f. Grenz- u. Auslandsdeutschum des Deutschen Hochschulringes; erscheint in zwangloser Folge.

Hallische Universitäts-Zeitung, I. Jahrg.; H: Ausschuß d. Hall. Studentensch.; 26N; B: 6 *ℳ*; R: Dr. J. Thele; V: Lippertsche Buchh., Halle.

Hamburger Akadem. Blätter, Mitteil. d. Bundes deutscher Akademiker z Hbg. e. V; II. Jahrg.; Großquart; Anz; R: Dr. P. Blunck, Hamburg, Besenbinderhof 40II; V: Herr-

mann's Erben, dort Speersort 5/11.

Hamburger Universitäts-Zeitung, 2. Jahrg.; 12N; B: 12 *ℳ*; F: Oktav; H: Ausschuß d. Hambg. Studentenschaft. R: cand. phil. Arthur Schroers; V: Meißners Ak. Verlag, Hamburg; Anz.

Handels-Hochschul-Nachrichten, Zentralblatt d. Handels-Hochschulen des In- u. Auslandes; 12. Jahrg.; B: 4 *ℳ*; 12N; F: Oktav; Anz; H & R: Dr. Albert Ludwig Stange, München, Mannhardtstraße 7.

Hochschule, Die, Blätter f. ak. Lebenu.stud.Arbeit; 4. Jahrg.; 12N; F: Oktav; Anz; B: 6 *ℳ*.; V: Furche-Verlag, Berlin SW 7, Dorotheenstr. 53. H: Dr. Gerh. Niedermeyer u. Franz Irmer.

Hochschul-Nachrichten, 29. Jahrgang; B: 4 *ℳ*; 11N; F: Quart; Anz; H & R: Dr. Paul v. Salvisberg, München 31, Isabellastr. 83; V: Akademischer Verlag, München.

Hochschulstimmen, Zeitschr. f. Akad. Leben d. westfäl. Wilhelms-Univ., 2. Jahrg; H: Allg. Studenten-Ausschuß Münster; R: O. Koenen, Münst., Schillerstr. 31, während des Semesters 14tägig.

Jüdische Student, Der, 6N; B: 10 *ℳ*; Großoktav; Anz; R: Dr. G. Krojanker, Berlin W 15, Kurfürstenstr. 48; V: Jüd. Verlag, Berlin W 15, Sächsische Str. 8.

Jüdische Wille, Der, Zeitschr. d. K. J. V., 2. Jahrg.; H: Präsidium des K. J. V.

Kartell-Zeitung, Organ des Eisenacher Kartells Ak. Theol. Vereine; 27. Jahrg.; B: 2,50 *ℳ*; 12N; F: Quart; Anz; R: Privatdoz. Lic. K. L. Schmidt, Berlin NW 87, Wikingerrufer 4. V: Liebheit & Thiesen, Berlin C 19, Niederwallstr. 15.

Katholische Studentin, Die, Organ d. Verb. d. kath. Studentinnenvereine Deutschlands;

5. Jahrg., 4 N; Oktav, B: 2 *M*;
Anz; H u. R: Dr. Gerta Krabbel,
Aachen, Monheimsallee 61;
V: Fredebeul & Könen, Essen.
- K.-C.-Blätter**, Monatschrift
der im Kartell-Convent
vereinigten Korpora-
tionen; 11. Jahrg.; 4^o; 6 Dop-
pel-N; B: 15 *M*; Anz; R:
Rabbiner Dr. Felix Goldmann,
Leipzig, König-Johann-Str. 17;
V: Philo-Verlag, Berlin SW.
68, Lindenstr. 13.
- Kölner Universitäts-Zeitung**,
3. Jahrg.; Quart; Anz; 14-tägig;
während des Semesters B: 1 *M*
jede N; H: Allg. Stud.-Aus-
schuß; V: Oskar Müller, Köln,
Kl. Budeng. 11.
- Korrespondenz des Deutsch-
akadem. Bundes für Leibes-
übungen**. H: Dir. Dr. Knörck,
Berlin C, Börse. Kostenlos.
- Leibesübungen an deutschen
Hochschulen**. 2. Jahrg.; F:
Quart; 6.; R: Prof. J. Heinrich,
Charlottenburg; H: Geschäfts-
führende Aussch. d. ak. Aus-
schüsse f. Leibesübungen. V:
B. G. Teubner, Leipzig u.
Berlin. 24 N; B: 2 *M*.
- Landsmannschafter-Zeitung**,
Verbandsblatt der Deutschen
Landsmannschaft, 35. Jahrg.;
Quart, Anz, R: Kurt Siemers,
Solingen, Schlagbaumstr. 21.,
V: J. J. Weber, Leipzig 24;
G: Berlin W 33, Am Karls-
bad 10.
- Mannheimer Hochschulzeitung**.
Marburger Univers.-Zeitung. H:
Zeitungsamt des AStA., Mar-
burg, Wilhelmstr 7 während
des Semesters wöchentlich.
- Mathematisch-Naturwissen-
schaftliche Blätter**, Zeit-
schrift des Arnstädter
Verbandes mathema-
tischer und natur-
wissenschaftlicher Ver-
eine an Deutschen Hoch-
schulen; 18. Jahrg.; B: 3 *M*;
12 N; F: Großoktav; Anz;
R: Dr. W. v. der Seipen, Rem-
scheid, Augustastr. 6a; KV:
B. G. Teubner, Leipzig.
- Mitteilungen aus dem Deutschen
Wissenschaftler-Verband**, 3.
- Jahrg.; R: Cand. phil. Sommer-
kamp, Berlin-Lichterfelde, W,
Albrechtstr. 7a. V: C. Nau-
mann's Druckerei, Frankfurt
a. M., Eschersheimer Landstr.
28/30; F: Quart; 10 N; B: 6 *M*.
- Mitteilungen aus den ev.-luther.**
Studentenvereinen Philadel-
phia (Leuchtenburgverband).
R: Pfarrer Kunze, Köhra b.
Belgershain, Bez. Leipzig.
Versandstelle: Pastor em.
Valter, Naunhof b. Leipzig;
nö.; F: Quart; 4 N; B: 3 *M*.
- Mitteilungen d. akadem. Ar-
beiterkurse**, München.
- Mitteilungen des Verbandes der
Deutschen Hochschulen**, 1.
Jahrg., 12 N; Oktav; H: Ver-
band Deutscher Hochschulen;
R: Prof. Dr. K. Voigt, Münster
i. W., Johannisstr. 7; V: Wilh.
Knapp, Halle a. S., Mühl-
weg 19.
- Mitteilungen für Studierende
an der Univ. Leipzig**. H.: Dr.
A. Köhler; V.: Alfr. Lorentz,
Leipzig.
- Mitteilungsblatt d. Verb. d. Stu-
dentinnenvereine Deutsch-
lands (VStD.)**; 1. Jahrg. R:
Gertrud Kunze, Lauban
(Schles.) Körnerstr. 1.
- Monatsberichte d. Bundes Freier
Wissenschaftl. Vereinigungen**,
32. Jahrg.; n. 6.; Quart.; N 12;
B: 6 *M*; R: Dr. jur. Dobriner,
Berlin W 62 Bayreutherstr. 4;
V: Arthur Scholem, Berlin
SW 19, Beuthstr. 6.
- Monatschrift des Rudolstädter
Senioren-Convents**, amt-
liches Organ der Corps
im R.S.C.; 27. Jahrg.; B:
20 *M*; 12 N; F: Großoktav;
Anz; H u. R: Dr. A. Bundle,
Bamberg, Peuntstr. 2.
- Nachrichten des Verbandes Theo-
logischer Studentenvereine
auf deutschen Hochschulen
(Leipziger Kartell)**; 19.
Jahrg.; n. 6.; B: 2 *M*.;
8 N; F: Quart; Anz; H, R & G:
Pastor Voss, Altkalen, Meck-
lenburg.
- Nachrichten aus dem Leipziger
Kartell d. Theol. Stud.-Vereine**.

Statistik der deutschen Universitäten.
Vorläufige Feststellung der Zahl der Studierenden im S.-S. 1921.

Name der Universität	Theologen		Juristen, Kameralisten, Forstbellisene	Mediziner, Zahnärzte	Philosophen, Philologen, Mathematiker usw.	Gesamtzahl der Immatrikulierten	Zum Hören von Vorlesungen berechtigt		Gesamtzahl
	evangel.	kathol.					Männer	Frauen	
Berlin	343	—	2414	2741	6381	11879	1306	207	13492 ¹⁾
Bonn	108	571	641	1174	2280	4764	218	88	5080
Breslau	115	344	1174	1228	1185	4028	1220	97	5348
Erlangen	291	—	871	368 + Zahnh. 121	684	1800	40	18	1883
Frankfurt a. M.	—	—	452 + Wirtsch. 1961	686	1042	4151	668	168	4982
Freiburg	—	379	1824	1068 + Zahnh. 144	1026	3681	144	73	4146
Gießen	87	—	279 + Forst. 69	377 + Tierh. 211	1069	2112	115	102	2329
Göttingen	202	—	851	728	1014	3890	111	62	3663
Greifswald	?	—	?	?	?	1582	?	?	?
Halle	248	—	880	614	1450	8187	182	56	8425
Hamburg	—	—	1440	647	1946	8483	396	198	3987

Heidelberg	145	—	717	790	1289	2941	264	92	3297
Jena	68	—	557	644	1403	2672	107	37	2816
Kiel	68	—	701	671	568	2008	198	57	2263
Köln	—	—	513 + Wirtsch. 339	463	463	4036	709	894	5699
Königsberg	?	—	?	?	?	?	?	?	?
Leipzig	321	—	1180	782 + Zahnh. 430	2901	5614	1023	188	6777
Marburg	232	—	535	771	1048	2586	35	12	2633
München	—	141	1871 + Kam. 937 + Wirtsch. 300	2368 + Zahnh. 465 + Tierh. 281	3206	9659	765	169	10623
Münster	91	431	1015	—	1452	2959	182	66	3237
Rostock	75	?	265	533	479	1352	85	57	1494
Tübingen	693	174	606 + Kam. 293	692	842	3302	88	45	3435
Würzburg	—	109	1339	902 + Zahnh. 684	773	3787	79	37	3903

¹⁾ Dazu noch die zum Hören v. Vorlesgn. Berechtigten der anderen Berliner Hochschulen, deren Zahl noch nicht endgiltig feststeht.

Zahl der immatrikulierten Frauen im S.-S. 1921.

	Theol.	Jur.	Med.	Philos.	Zusammen
Berlin	18	54	312	930	1841
Bonn	4	21	122	275	422
Breslau	8	34	115	192	344
Erlangen	5	9	22	45	81
Frankfurt	—	15	67	340	422
Freiburg	—	128	234	168	528
Gießen	—	4	28	99	131
Göttingen	—	21	67	205	293
Greifswald	?	?	?	?	?
Halle	2	9	57	105	173
Hamburg	—	85	77	259	421
Heidelberg	8	26	135	195	364
Jena	1	8	93	200	302
Kiel	2	29	68	61	160
Köln	—	15+	29	88	414
		Wirtsch. 284			
Königsberg	—	?	?	?	?
Leipzig	3	14	97	254	368
Marburg	12	14	62	243	331
München	—	40 + 77	368	573	1058
		Staatswirtsch.			
Münster	—	41	—	280	321
Rostock	2	1	35	72	110
Tübingen	9	35	91	89	224
Würzburg	—	23	108	67	198

Statistik über den Abgang und Zuzug der Studierenden im S.-S. 1921.

(In Klammern die betreffenden Zahlen des W.-S. 1920/21.)

Abgang		Universität	Zuzug	
3373	(1546)	Berlin	2377	(3643)
1442	(1532)	Bonn	1222	(1156)
1967	(883)	Breslau	888	(1020)
422	(425)	Erlangen	379	(601)
?	(?)	Frankfurt a. M.	?	(?)
?	(?)	Freiburg	?	(?)
543	(525)	Gießen	547	(490)
897	(1912)	Göttingen	1008	(1049)
?	(?)	Greifswald	?	(?)
818	(1448)	Halle	661	(939)
?	(627)	Hamburg	788	(1050)
1051	(1104)	Heidelberg	1219	(726)
819	(900)	Jena	904	(640)
718	(784)	Kiel	839	(540)
931	(619)	Köln	1283	(1295)
?	(?)	Königsberg	?	(?)
1509	(1279)	Leipzig	1380	(1489)
756	(1396)	Marburg	964	(582)
2158	(1819)	München	3338	(3169)
1590	(925)	Münster	716	(726)
349	(759)	Rostock	556	(836)
?	(?)	Tübingen	?	(?)
1037	(941)	Würzburg	1280	(1271)

Todesfälle im W.-S. 1920/21 und im SS. 1921.

Berlin (Univers.): Med. Fak.: Pf. ord. emer. W. v. Waldeyer-Hartz (6. 10. 86) (Anat.) am 23. 1. 21. — Pf. ord. G. Killian (2. 2. 60) (Rhino-Laryngol.) Anf. März 21. — Pf. ord. hon. O. v. Schjerning, Exz. (4. 10. 53) (Sanitätswes.) am 27. 6. 21. — Philos. Fak.: Pf. ord. emer. W. Förster (16. 12. 32) (Astron.) am 23. 1. 21. — Pf. ord. Benno Erdmann (30. 5. 51) (Philos.) Anf. Jan. 21. — Pf. ord. Heinr. Morf (23. 10. 54) (roman. Philol.) Ende Jan. 21. — Pf. ord. emer. Th. Schlemann (15. 7. 47) (osteurop. Gesch.) am 26. 1. 21.

Bonn: Theol. Fak.: Pf. ord. G. Eoke (8. 1. 55) (systemat. u. prakt. Theol.). — Med. Fak.: Pf. ord. Hugo Ribbert (1. 3. 55) (Pathol.). — Philos. Fak.: Pf. Willy Wygodzinski (9. 12. 69) (Volkswirtschaftsl.).

Breslau: Rechts- u. staatswiss. Fak.: Pf. ord. Rud. Leonhard (26. 12. 51) (röm. u. dtsh. bürgerl. R.) Anf. Jan. 21. — Philos. Fak.: Tit.-Pf. Rud. Abicht (9. 8. 50) (slav. Philol.). — Lekt. Mart. Chotzen (1858) (Sexualhyg.) am 3. 8. 21.

Erlangen: Philos. Fak.: Pf. ord. R. Falckenberg (23. 12. 52) (Philos.) am 28. 9. 20. — Pf. ord. Hans Solleder (11. 9. 60) (Botan.) am 8. 11. 20.

Frankfurt a. M.: Wirtsch.- u. sozialwiss. Fak.: Beauftr. Doz. Dr. S. Gräfenberg (span. Handelskorrresp.).

Freiburg: Med. Fak.: Pf. ext. emer. Em. Bloch (11. 12. 47) (Otol.) am 27. 10. 20. — Philos. Fak.: Pf. ord. emer. Gottfr. Balst (28. 2. 53) (roman. Philol.) am 22. 10. 20.

Gießen: Philos. Fak.: Pf. ord. J. W. Spengel (19. 2. 52) (Zool.) am 13. 4. 21. — Pf. ord. W. Slevers (3. 12. 60) (Geogr.) am 11. 6. 21.

Göttingen: Theol. Fak.: Pf. ord. emer. K. Knoke (15. 10. 41) (prakt. Theol.) am 22. 10. 20. — Philos. Fak.: Pf. ord. Gg. Busolt (13. 11. 50) (alte Gesch.) am 1. 9. 20. — Pf. ord. Walt. Stein (9. 2. 64) (Gesch.) am 29. 9. 20.

Greifswald: Rechts- u. staatswiss. Fak.: Pf. ord. Ed. Hubrich (7. 1. 64) (öff. R.) am 6. 3. 21. — Med. Fak.: P.-D. Er. Klose (19. 9. 82) (Kinderh.) am 5. 3. 21. — Philos. Fak.: Pf. ord. Frz. Schütt (13. 5. 59) (Botan.) am 9. 8. 21.

Halle: Rechts- u. staatswiss. Fak.: Pf. ord. Kurt Wolzendorff (12. 4. 82) (öff. R.). — Philos. Fak.: Bibl.-Dir. Dr. K. Gerhard (27. 12. 47) am 10. 3. 21.

Hamburg: Med. Fak.: Pf. ord. Heinr. Albers-Schönberg (21. 1. 65) (Röntgenol.). — Pf. ext. Alfr. Saenger (Neurol.) am 18. 5. 21.

Heidelberg: Naturwiss.-mathem. Fak.: Pf. ext. Em. Knoevenagel (18. 6. 65) (Chem.) am 9. 8. 21.

Jena: Philos. Fak.: Pf. ord. emer. J. Thomae (11. 12. 40) (Mathem.). — Pf. ord. L. Knorr (2. 12. 59) (Chem.) am 5. 6. 21. — P.-D. Alb. Elkan (8. 9. 79) (Gesch.) am 18. 10. 20. — Lekt. Dr. Wolrad Eigenbrodt (1860) (schwed. Spr. u. Lit., am 21. 5. 21.

Königsberg: Philos. Fak.: Pf. ord. hon. Fel. Peiser (27. 7. 62) (semit. Philol.) am 23. 4. 21.

Leipzig: Jur. Fak.: Pf. ord. hon. Wolfg. Stintzing (3. 8. 56) (röm. R.) am 20. 5. 21.) — Med. Fak.: Pf. ord. Mart. Thiemloh (25. 11. 69) (Kinderh.) am 16. 2. 21. — P.-D. Ed. Freise (25. 9. 82) (Kinderh.) am 16. 3. 21. — Philos. Fak.: Pf. ord. F. Czapek (16. 5. 58) (Botan.) Ende Juli 21. — Pf. ext. Gg. Helz (24. 12. 63) (dtsh. Philol.) am 2. 6. 21.

Marburg: Philos. Fak.: Pf. ord. emer. E. Schmidt (13. 7. 45) (pharmaz. Chem.) am 5. 7. 21.

München: Theol. Fak.: Pf. ord. emer. Alois Knöpfler (29. 8. 47) (Kirchengesch.) am 16. 7. 21.

Münster i. W.: Philos. u. naturwiss. Fak.: Pf. ord. O. Seeck (2. 2. 50) (alte Gesch.) im Juli 21.

Rostock: Philos. Fak.: Pf. ext. Rud. Pagenstecher (4. 8. 86) (Archäol.)

Tübingen: Pf. ord. JH. v. Fischer (12. 10. 51) (dtsh. Philol.) am 31. 10. 20. — Pf. ord. Chr. Seybold (6. 1. 59) (orient. Philol.) am 27. 1. 21.

Würzburg: Pf. ord. Dietr. Gerhardt (16. 2. 66) (inn. Med.) Anf. Aug. 21. — Philos. Fak.: Pf. ord. Remig. Stözle (23. 11. 56) (Philos.) Ende Juli 21. — Pf. ord. Thom. Stangl (21. 2. 44) (klass. Philol.) am 4. 8. 21.

Akademische Presse.*)

Abkürzungen: n.ö. = nicht öffentlich, nur für Verbandsmitglieder bestimmt; B: = jährlicher Bezugspreis; Zahl und N: = Zahl der jährlich erscheinenden Nummern; F: = Format, Blattgröße; Anz: = Anzeigenanhang besitzend; H: = Herausgeber; R: = Redakteur (Adresse der Redaktion); V: = Verleger (Eigentümer); G: = Geschäftsstelle; KV: = Kommissionsverleger (für buchhändlerische Bestellungen); P: = in die Reichspostzeitungsliste eingetragen.

1. Deutsches Reich.

- Academia**, Monatsschrift des CV. der katholisch-deutschen Studentenverbindungen; 34. Jahrg.; B: 20 *M* (f. stud. Mitgl. 10 *M*, Alte Herren 15 *M*); 12 N; F: Quart; Anz; H u. R: Geh. Archivrat Dr. Weiß, München W. 39, Malsenstr. 53; G: Germania A.-G., Berlin C, Stralauerstr. 25.
- Akademische Blätter**, Zeitschrift des Kyffhäuser-Verbandes der Vereine Deutscher Studenten; P; 36. Jahrg.; B: 16 *M*; 24 N; F: Quart; Anz; R: Karl Maßmann, Berlin - Lichterfelde, Hobrechtstr. 16; V: Liebheit & Thiesen, Berlin C, Niederwallstr. 15. P: Nr. 54.
- Akademische Bonifatius-Korrespondenz**, Organ d. Einigung der akademischen Bonifatiusvereine; n.ö.; 36. Jahrg.; F: Quart; B: 6 *M* jährl.; 4 N; Kommissions-Verlag d. Bonifatius-Druckerei Paderborn; R: Dr. theol. u. rer. pol. H. Weinand, Paderborn, Giersstr. 29; Anz; P.
- Akadem. Frauenblätter**, Zeitschr. d. DVAf., 4. Jahrg.; F: Quart; 4 N; B: 3 *M*; R: stud. phil. Grete Taniewski, Spandau, Ritterstr. 14; Versand: Berlin NW, Georgenstr. 46.
- Akadem. Freiheit**, Die, Zentralorgan d. Deutschen Freien Studentenschaft, I. Jahrg.; F: Quart; R: stud. phil. Hans Beutler, Greifswald, Gützkowerstr. 27.
- Akademisch-Literarische Zeitschrift**, II. Jahrg.; 12 N; B: 6 *M*; H: Verband literar. Vereinigungen a. Deutschen Hochschulen, Berlin.
- Akadem. Missionsblätter**, Organ des (kath.) Ak. Missionsbundes, 9. Jahrg.; F: Oktav; B: 1,50; 3 N; R: Prof. Dr. Pieper, Münster; KV: Aschendorffsche Verlagsbuchh. Münster i. W.
- Akadem. Mitteilungen** für die Studierenden d. Ruprecht-Karls- Univ. zu Heidelberg, 25. Jahrg.; H: AStA.; R: Stud.-Skr. J. H. Mitgau; Rohrbach, Gartenstr. 17; während des Semesters 2mal wöchentl. V: Univ.-Buchdr. F. Hörning, Heidelberg
- Akademische Monatsblätter**, Organ des Verbandes d. kathol. Studentenvereine Deutsch-

*) Hochschulbeilagen geben eine Anzahl von Tageszeitungen heraus, wie die Deutsche Zeitung, die Vossische Zeitung, der Hannoverische Kurier, das Hamburger Fremdenblatt, das Kölner Tageblatt, die Frankfurter Zeitung.

- lands; 33. Jahrg.; Quart; Anz; 12 N. R.; Dr. K. Hoerber, Köln-Lindenthal, Franzstr. 7a; KV: J. B. Bachem, Köln.
- Akademische Nachrichten und Leipziger Studentenzeitung.** Ak. Auskunftsstelle a. d. Univ. 2. Jahrg.; 24 N; B: 6 *M.* V: Theodor Weicher, Leipzig; R: Dr. A. Köhler, Schillerstr. 7pt.
- Akademische Plushefte, Organ der Akad. Plusvereine.** 4. Jahrg.; 4 N; R: Oberlehrer Goehl, Bensheim.
- Akademische Rundschau, Zeitschr. f. d. gesamte Hochschulwesen u. d. akadem. Berufsstände,** 8. Jahrg.; R: Dr. Paul Roth; H: Dr. Paul Roth u. Dr. Rob. Conweh, Lpz.; F: Oktav; B: 12 *M.*; 12 N; Anz; V: K. F. Koehler, Leipzig.
- Akademische Sängers-Zeitung, Zeitschr. f. d. Weimarer Verband Deutscher Sängerschaften;** 26. Jahrg.; n.ö.; B: 10 *M.* f. Stud., 12 *M.* f. Alte Herren; 6 N; F: Quart; Anz; R: u. Expedition: Dr. Triepel-Schulze, Wohlau. Selbstverlag des Weim. VDS.
- Ak. Turnbundsblätter, Zeitschr. des ATB. für Turnen, Sport u. Spiel auf deutschen Hochschulen;** 33. Jahrg.; 12 N; Quart; H: ATB.-Kanzlei, Berlin W 9; R: Dr. Thinius; V: Albert Lüdtke, Berlin SW 29, Bellealliancestr. 84.
- Akadem. Turn- und Sportblätter, Organ d. Deutschen Ak. Bundes f. Leibesübungen u. der ihm angeschlossenen Verbände, ferner des Vereins der Fechtmeister an dtsh. Univ. u. Hochsch., der Vereinig. dtsh. Hochschul-Turn- u. Sportlehrer, d. Zentrallaussch. f. Volks- u. Jugendspiele u. des Hauptaussch. f. deutsche Jugendherbergen;** 1. Jahrg.; B: 6 *M.*; H: Turn- u. Sportamt der Vertretung d. deutschen Studentenschaft; R: Dr. med. A. Mallwitz, Berlin - Wilmers-
- dorf, Landhausstr. 54 I; 1. Jahrg.; Quart; Anz; V: Deutscher Sport- u. Turnverlag, Berlin W 9, Linkstr. 38.
- Akademische Zeitschrift f. Leibesübungen, Offiz. Organ f. d. Allg. ak. Turnabend a. d. Univ. Leipzig, den Ak. Verband f. Leibesübungen zu Leipzig, d. Mitteldeutschen ak. Verband f. Leibesübungen, die ak. wissenschaftl. Turnlehrer-Vg. zu Leipzig, d. Vg. deutscher Univ.-Turnlehrer u. d. Deutsch-ak. Olympia zu Leipzig.** R: Prof. Dr. Kurth; V: Alfr. Lorentz, Leipzig. B: 5 *M.*, Studenten 3 *M.*.
- Akademisch-Soziale Monatschrift;** 5. Jahrg.; 12 N; B: 18 *M.*; H: Lic. Friedr. Siegmund-Schultze, Berlin O 17, Fruchtstr. 63; R: Dr. Alix Westerkamp, ebenda; V: Eugen Diederichs, Jena.
- ALV.-Nachrichten, Mitteilungen des Verb. d. ak. landwirtschaftl. Vereine a. deutschen Hochsch.;** 1. Jahrg.; 12 N; Oktav; Anz; H: M. Jokusch, Leipzig, Oststr. 4; V: Paul Parey, Berlin SW 11, Hedemannstr. 10/11.
- Bayerische Hochschul-Zeitung, Wochenschrift f. ak. Leben u. stud. Selbstverwaltung, Organ f. aml. Hochschulnachr. d. bayr. Staatsministeriums f. Unterricht u. Kultus, der Rektorate u. der bayr. Studentenschaft;** R: F. Kram, Würzburg, Reibeltsg. 2; V: Verein Studentenhause. V., München; Quart; Anz.
- Berliner Hochschul-Nachrichten,** 2. Jahrg.; F: Quart; 24 N; B: 28 *M.*; H: Nachrichtenamt d. Stud.-Vertretung d. Friedr.-Wilh.-Universität.
- B. J. A.-Korrespondenzblatt f. d. Mitgl. d. Vereinigungen Jüd. Akademiker;** 4 N; n. ö.; Quart; H: Dr. med. Jak. Levy, Berlin, Oranienburgerstr. 89 I.

Bibliographischer Monatsbericht über neu erschienene Schul- u. Universitätschriften; B: 3,50 *M.*; 12 N; H: Zentralstelle für Dissertationen u. Progr. d. Buchhdlg. Gust. Fock, G. m. b. H. in Leipzig.

Breslauer Hochschul-Rundschau, Zeitschr. z. Pflege d. korporativen Lebens u. Verkündigungsblatt d. Verb. u. Vereinigungen a. d. Bresl. Hochsch.; 12. Jahrg.; B: 5 *M.*; Anz; Quart; R: Walter Taube, Breslau; V: Akadem. Verlag W. Finsterbusch, Breslau II, Teichstr. 31.

Brücke, Die, Korrespondenzbl. d. sozialist. Stud.- u. Akademikergruppen Deutschlands u. Deutsch-Osterreichs; V: Gesellschaft u. Erziehung, Berlin.

Bundesblatt des Akad.-Literar. Bundes; n. 5. Greifswald.

Burschenschaftliche Blätter, Organ der Deutschen Burschenschaft. 35. Jahrg.; B: 24 *M.*; 12 N; F: Quart; Anz; H u. R: Dr. H. Böttger, Berlin SW. 68, Kochstr. 101. V: H. L. Bröner, Frankfurt a. M., Niddastr. 81.

Burschenschaftliche Wege, Verbandsbl. d. ADB., 12. Jahrg. 12 N; B.: 25 *M.*; Anz; R: Dr. O. Grote, Berlin SW 17, Katzbachstr. 9, Portal 2. G: M. Grumbach, Berlin SO, Schmidtstr. 37.

Corpstudentische Monatsblätter, Offizielle Nachrichten vom W.S.C.; 24. Jahrg.; n. 5.; B: 9,30 *M.*; Ausland 10,50 *M.*; 12 N; F: Großoktav; R u. V: F. L. Staub, Dresden, Reitbahnstr. 23 I.

Deutsche Akademische Stimmen, Nachrichtenbl. d. Deutschen Hochschulrings. II. Jhrg. 3mal monatl., B: 18 *M.*; R: Erlangen, Wasserturmstr. 81. H: Kanzlei des DHR., Erlangen, Hauptstr. 47 I.

Deutsche Akademische Zeitschrift, zugleich Nachrichtenblatt des Reichsausschusses der Akademischen Berufs-

stände, des Akademischen Hilfsbundes EV. und des Bundes krieg-beschädigter Akademiker. H: Dr. Hugo Böttger und Dr. Fr. A. Pinkerneil; R: Berlin SW 19, Jerusalemer Str. 43; V: K. F. Koehler, Leipzig, Täubchenweg 21; 1. Jahrg.; 26 N; B: 14 *M.*

Deutsche Christliche Vereinigung Studierender Frauen, Nachr. aus d. christl. Studentinnenbewegung; H: Vorstand der DCVSF., Berlin C. 2, Kl. Museumstr. 5b; 6 N; F: Okt.; 5. Jahrg. I; V: Pillardy & Augustin, Cassel.

Deutsche Corpszeitung, amtl. Zeitschrift des Kös. SCV.; 38. Jahrg.; B: 24 *M.*; 12 N; F: Großoktav; Anz; R: Dr. jur. Beutner, Kreuthi, Oberbayern, Verlagsgeschäftsstelle: Frankfurt a. M., Mörfelder Landstr. 109.

Deutsche Hochschule, Organ d. Kreisamts IV (Mitteldeutschl.) u. VI. (Südwest) und der AstA. zu Breslau, Dresden, Freiberg, Freiburg i. Br., Gießen, Halle, Hohenheim, Jena, Leipzig, Mannheim, Tharandt, Tübingen; 3. Jahrg.; erscheint während d. Semesters jede 2te Woche; B: 10 *M.* (Stud. 8 *M.*); Anz; R: Dr. W. Zimmermann, Leipzig, Elsterstr. 23 u. Dr. jur. Rauer, Freiburg i. Br., Schillerstr. 38. KV: K. F. Koehler, Leipzig, Täubchenweg 21.

Deutsche Hochschul-Zeitung, vgl. unter 2. Oesterr.

Dresdener Hochschulnachrichten, 1. Jahrg.; H: Presseamt d. Allg. Stud.-Vertretung d. Techn. Hochschule.

DSC-Blätter, Organ des Deutschen SC., I. Jahrg.; Quart; R: cand. jur. W. Schäfer, Berlin-P, Florastr. 33, V: Max Hense, Eisenach.

Fortanatus, Blätter für das Studententum. 1. Jahrg. gratis in zwangloser Folge. R: Prof. Dr. Ed. Heyck, Ermatingen, (Schweiz); H u. V: Moritz Schauenburg, Lahr (Baden).

Statistik der deutschen Universitäten.

Endgültige Feststellung der Zahl der Studierenden im W.-S. 1920/21.

Name der Universität	Theologen		Juristen, Kameralisten, Forstbedienst.	Mediziner, Zahnärzte	Philosophen, Philologen, Mathematiker usw.	Gesamtzahl der Immatrikulierten	Zum Hören von Vorlesungen berechtigt		Gesamtzahl
	evang.	kathol.					Männer	Frauen	
Berlin	367	—	2470	3193	6872	12375	1711	377	14463 ¹⁾
Bonn	112	594	624	1312	2362	4974	257	137	5388
Breslau	163	375	1381	1567	1619	5105	1343	146	6594
Erlangen	267	—	281	353 + Zahnh. 122	613	1636	53	20	1709
Frankfurt a.M.	—	—	418 + Wirtsch. 1649	698	1010	3775	747	354	4576
Freiburg	—	268	1022	911 + Zahn. 131	866	3301	171	115	3667
Gießen	104	—	260 + Forstw. 68	338 + Tierh. 242	1045	2109	130	124	2362
Göttingen	206	—	786	747	1540	3279	141	73	3493
Greifswald	?	—	?	?	?	1559	?	?	?
Halle	255	—	855	738	1474	3322	203	79	3604
Hamburg	—	—	1835	727	1464	3570	552	244	4372

Heidelberg	135	—	517	812	1303	2767	256	87	3110
Jena	67	—	479	681	1856	2585	106	95	
Kiel	96	—	587	824					
Köln	—	—	—	—	—	—	—	—	—

Heidelberg	135	—	517	812	1303	2767	256	87	3110
Jena	67	—	479	681	1858	2685	106	25	2716
Kiel	96	—	587	624	580	1887	284	79	2250
Köln	—	—	443 + Wirtsh. 2388	536	357	8704	1706	2245	7655
Königsberg	?	—	?	?	?	?	?	?	?
Leipzig	359	—	1210	878 + Innh. 391	2855	5788	1059	159	7011
Marburg	182	—	432	906	928	2348	41	14	2403
München	—	108	1450 + Kam. 507 + Wirtsh. 316	2092 + Zahnh. 478 + Tierh. 242	2812	8305	1030	230	9565
Münster	113	494	1246	—	2010	3863	244	120	4227
Rostock	52	—	209	438	446	1145	151	116	1412
Tübingen	555	161	419 + Kam. 244	662	741	2782	132	77	2991
Würzburg	—	105	1131	937 + Innh. 641	780	3544	101	55	3700

1) Dazu 5737 zum Hören v. Vorlesgn. Berechtigte der anderen Berliner Hochschulen.

Jest (Heid.-lb.) (Botan.) als Pf. ord. [Nachf. d. Pf. ord. Arth. Meyer (i. R.).]

Abgang: Pff. ord. F. **Vogt** (dtsh. Philol.), Th. **Birt** (klass. Philol.) u. Arth. **Meyer** (Botan.) i. R. — Pf. ord. K. **Molster** (klass. Philol.) als Pf. ord. nach Heidelberg.

Münchhen.

Juristische Fakultät.

Beförderungen: Tit.-Pf. **Kitzinger** (Strafr.) z. etatsm. Pf. ext.

Staatwirtschaftl. Fakultät.

Berufungen: Pf. ord. O. v. **Zwiedineck-Südenhorst** (Bresl.) (wirtsch. Staatswiss.) als Pf. ord. — Pf. ord. A. **Weber** (Frankf. a. M.) (Nat.-Oekon.) als Pf. ord. — Pf. ext. Jac. **Strieder** (Leipz.) (Wirtschaftsgesch.) als Pf. ord.

Medizinische Fakultät.

Beförderungen: Pf. ext. Frz. **Weber** (Gynäkol.) z. etatsm. Pf. ext. — Priv.-Dozz. R. **Bestelmeyer** (Chir.), O. **Eisenreich** (Gynäkol.), F. **Wassermann** (Anat.), L. **Haymann** (Otol.) u. K. E. **Ranke** (inn. Med.) z. Pff. ext.

Berufungen: Pf. ext. **Polano** (Würzburg) (Gynäkol.) als Pf. ext.

Abgang: Pf. ext. Gg. **Stertz** (Psychiatr.) als Pf. ord. nach Marburg.

Philosophische Fakultät.

Beförderungen: Pf. ext. E. Frhr. **Stromer v. Reichenbach** (Geol.) u. P.-D. K. **Haushofer** (Geogr.) z. Pff. hon. — Pff. ext. Alex. **Pfänder** (Philos.), P. **Lehmann** (lat. Philol. d. Mittelalt.), Eug. **Lersch** (roman. Philol.) u. Rud. **Pummerer** (Chem.) z. etatsm. Pff. ext. — Priv.-Dozz. Walt. **Lehmann** (amerik. Volkskde.), Hans Heinr. **Borcherdt** u. Chr. **Janentzky** (beide dtsh. Lit.-Gesch.), O. **Maußer** (dtsh. Philol.), K. **Boden** (Geol.), Hugo **Dingler** (Methodik), Art. **Rosenthal** (Mathem.), Th. **Herzog** (Botan.) u. L. **Distel** (Geogr.) z. Pff. ext.

Berufungen: Pf. ext. Hans **Burgeff** (Halle) (Botan.) als Pf. ext.

Abgang: Pf. ext. F. v. d. **Leyen** (dtsh. Philol.) als Pf. ord. nach Köln. — Pf. ext. Gg. **Lippold** (klass. Archäol.) als Pf. ext. nach Erlgn. — Pf. ext. P. **Frankl** (Kunstgesch.) als Pf. ord. nach Halle. — Pf. ext. E. **Wagner** (Phys.) als Pf. ord. nach Rostock. — P.-D. Balthas. **Goßner** (Mineral.) als Pf. ext. nach Tübgn. — P.-D. W. **Lenz** (Phys.) als etatsm. Pf. ext. nach Rostock.

Münster.

Evangelisch-theologische Fakultät.

Beförderungen: Pf. ext. Em. **Balla** (A.T.) z. Pf. ord.

Abgang: Pf. ext. Walt. **Slawe** (Kirchengesch.) als Pf. ord. nach Greifsw.

Katholisch-theologische Fakultät.

Beförderungen: Pff. ext. P. **Karge** (Kunde d. christl. Orients), Arn. **Straker** (Dogmat.) u. A. **Donders** (Apologet.) z. Pff. ord.

Abgang: Pff. ord. Frz. Hltze (christl. Gesellschaftl.) u. Bernh. Dörholt (Apologet.) i. R.

Philosophische Fakultät.

Beförderungen: Pff. ext. Heinr. Ley (Chem.), Aloys Bömer (angew. Chem.), Willy Kabitz (Philos.) u. O. Krummacher (Physiol.) z. Pff. ord. — Tit.-Pff. A. Gottlob (Gesch.) z. Pff. hon.

Berufungen: Pff. ord. F. Münzer (Königsb.) (alte Gesch.) als Pff. ord. [Nachf. d. Pff. ord. O. Seeck (i. R.)]. — Pff. ord. L. Mecking (Kiel) (Geogr.) als Pff. ord. [Nachf. d. Pff. ord. W. Meinardus (Göttgn.)]. — Pff. ord. hon. Leon Lichtenstein (techn. Hochsch. Berlin) (Mathem.) als Pff. ord. [Nachf. d. Pff. ord. R. Courant (Göttgn.)]. — Pff. ext. F. Terhalle (Jena) (Staatswiss.) als Pff. ext. [neues Extraord.].

Abgang: Pff. ord. Erw. Madelung (theor. Phys.) als Pff. ord. nach Frankf. a. M. — Pff. ord. R. Courant (Mathem.) als Pff. ord. nach Göttgn. — P.-D. Ulr. Kahrstedt (alte Gesch.) als Pff. ord. nach Göttgn.

Rostock.

Theologische Fakultät.

Berufungen: Pff. ord. J. v. Walter (Wien) (Kirchengesch.) als Pff. ord. [Nachf. d. Pff. ord. W. Walther (i. R.)].

Abgang: Pff. ord. J. F. Hashagen (prakt. Theol.) u. W. Walther (Kirchengesch.) i. R.

Juristische Fakultät.

Berufungen: Ministerialr. Dr. Fel. Genzmer (Berlin) (Staats- u. Kirchenr.) als Pff. ord. — P.-D. M. Wenzel (Bonn) (öff. R.) als Pff. ord. [Nachf. d. Pff. ord. Heinr. Pohl (Tübgn.)].

Abgang: Pff. ord. Heinr. Pohl (öff. R.) nach Tübgn.

Medizinische Fakultät.

Beförderungen: P.-D. Pff. Hans Morat (Zahnh.) z. etatsm. Pff. ext. — P.-D. F. v. Krüger (Physiol.) z. Pff. ext.

Berufungen: Pff. ord. Kurt Elze (Gießen) (Anat.) als Pff. ord. [Nachf. d. Pff. ord. Dietr. Barfurth (i. R.)].

Abgang: Pff. ord. Dietr. Barfurth (Anat.) u. F. Martius (inn. Med.) i. R. — Pff. ord. Wern. Husok (Pathol.) als Pff. ord. nach Leipzig. — Pff. ord. J. A. Reilmüller (Zahnh.) als Pff. ord. nach Erlgn. — Pff. ext. Gg. Blessing (Zahnh.) als Pff. ord. nach Heidelb. — P.-D. E. Sieburg (Pharmakol.) als Pff. ext. nach Hamburg.

Philosophische Fakultät.

Beförderungen: P.-D. K. Friederichs (angew. Zool.) z. Pff. ext.

Berufungen: Tit.-Pff. E. Wagner (Münch.) (Phys.) als Pff. ord. [Nachf. d. Pff. ord. A. Heydweiller (i. R.)]. — Oberl. Dr. H. Teuchert (Bln.-Steglitz) (niederdtch. Spr. u. Lit.) als Pff. ord. (neues Ordin.). — P.-D. W. Lenz (Münch.) (theoret. Phys.) als etatsm. Pff. ext.

Abgang: Pff. ord. A. Heydweiller (Phys.) i. R. — Pff. ord. G. Herbig (vergl. Sprachwiss.) als Pff. ord. nach Breslau. — Pff. ord. O. Haupt (Mathem.) als Pff. ord. nach Erlgn. — Pff. ext. W. Lenz (theoret. Phys.) als Pff. ord. nach Hamburg.

Tübingen.

Evangelisch-theologische Fakultät.

Abgang: Pf. ext. Hans **Schmitt** (A. T.) als Pf. ord. nach Gießen.

Katholisch-theologische Fakultät.

Beförderungen: Pf. ext. L. **Baur** (Philos.) z. Pf. ord.

Juristische Fakultät.

Berufungen: Pf. ord. **Heinr. Pohl** (Rostock) (öff. R.) als Pf. ord.
— P.-D. J. **Kreller** (Leipz.) (röm. u. dtsh. bürgerl. R.) als Pf. ext.
Abgang: Pf. ord. **Frz. Exner** (Strafr.) als Pf. ord. nach Leipzig.

Medizinische Fakultät.

Beförderungen: Pff. ext. P. **Lüsser** (Dermatol.), **Walt. Albrecht**
(Otol.) u. **Walt. Birk** (Kinderh.) z. Pff. ord. — P.-D. **W. Hartort** (Chir.)
z. Pf. ext.

Berufungen: Prof. ord. **Wolfg. Stock** (Jena) (Augenh.) als Pf.
ord. [Nachf. d. Pf. ord. **G. v. Schleich** (i. R.)].

Abgang: Pf. ord. **G. v. Schleich** (Augenh.) i. R. — P.-D. **Eug. Wolf**
z. Reg.-Med.-Rat b. Versorggs.-Amt in Heilbronn ern.

Philosophische Fakultät.

Beförderungen: Beauftr. Doz. **Dr. G. Deuchler** (Pädag.) z. Pf. ext.

Berufungen: Pf. ord. **Enno Littmann** (Bonn) (orient. Philol.)
als Pf. ord. [Nachf. d. † Pf. ord. **Chr. Seybold**]. — Pf. ord.
O. Weinreich (Heidelb.) (klass. Philol.) als Pf. ord. — Pf. ext. **H.
Schneider** (Berlin) (dtsh. Philol.) als Pf. ord. [Nachf. d. † Pf.
ord. **H. v. Fischer**].

Staatswissenschaftl. Fakultät.

Beförderungen: Pf. ord. hon. **L. v. Köhler** (Staatsr.) z. Pf. ord.

Abgang: Pf. ord. **Chr. Wagner** (Forstwiss.) aus d. Lehrkörper
ausgeschied. — Pf. ext. **Frz. Gutmann** (Nat.-Oekon.) als Pf. ord.
nach Jena.

Naturwissenschaftl. Fakultät.

Beförderungen: P.-D. **P. Köhler** (Geol.) z. Pf. ext.

Berufungen: P.-D. **Balthas. Göbner** (Münch.) (Mineral.) als etatism.
Pf. ext. [Nachf. d. Pf. **P. Niggli** (Zürich)].

Abgang: Pf. ext. **Rud. Weinland** (angew. Chem.) als Pf. ord. nach
Würzburg.

Würzburg.

Rechts- u. staatswissenschaftl. Fakultät.

Berufungen: Pf. **Heinr. Schanz** (Zivilprozeßr. u. bürgerl. R.)
als Pf. ord. [Nachf. d. Pf. ord. **Mendelssohn-Bartholdy**
(Hamburg)].

Medizinische Fakultät.

Beförderungen: Pff. ext. **W. Lubosch** (Anat.) u. **J. Rietschel** (Kin-
derh.) z. Pff. ord.

Berufungen: Pf. ord. **H. Braus** (Heidelb.) (Anat.) als Pf. ord. [Nachf. d. † Pf. ord. **Osk. Schultze**]. — Pf. ord. hon. Gg. **Stloker** (Münster i. W.) (Gesch. d. Med.) als Pf. ord. [Nachf. d. Pf. ord. **F. Helfreich** (i. R.)].

Abgang: Pf. ext. **Osk. Polano** (Gynäkol.) als Pf. ext. nach München.

Philosophische Fakultät.

Beförderungen: Pf. ext. **F. Knapp** (Kunstgesch.) z. Pf. ord.

Berufungen: Pf. ord. **Primus Lessiak** (dtsh. Univ. Prag) (dtsh. Philol.) als Pf. ord. [Nachf. d. Pf. ord. **K. Helm** (Frankf. a. M.)]. — Pf. ext. **Rud. Weinland** (Tübgn.) (angew. Chem.) als Pf. ord. [Nachf. d. Pf. ord. **Alfr. Heiduschka** (techn. Hochsch. Dresden)].

Habilitationen (W.-S. 1910/21 u. S.-S. 1921).

Berlin: (Univ.): Hertzberg f. A.T. — Gerh. Lassar f. Staatsr. — Siegr. Guthef. f. Physiol. — Walt. Koch f. Pathol. — V. Schilling f. inn. Med. — Simons f. Neurol. — Kobrak f. Otol. — Cemborg f. Augenh. — Graf Haller f. Anat. — Schöck f. Chir. — B. Babinger f. vergl. Sprachwiss. — Eggert f. Chem. — Eusken f. Nat.-Oekon. — Hettner f. Phys. — Walt. Lehmann f. amerik. Volkskde. — Meerwarth f. Statist. — F. Meyer f. Chem. — Nobel f. ind. Philol. — Pf. Preuss f. Völkerkde. — Rango f. Geol. — Er. Schmidt f. Chem. — Gabr. Szegö f. Mathem.

Bonn: Pf. W. Larfeld f. neust. Hilfswiss. — E. Barakel f. N.T. — Mart. Thilo u. Lor. Dürr (letztl. kath.-theol. Fak.) f. A.T. — Em. Zurbelle u. Hans Schreus f. Dermatol. — Hans Schmidt f. Gynäkol. — Gisb. Beyerhaus f. Gesch. — Willib. Kirfel f. ind. Philol. — Camill. Montfort f. Botan. — Heinr. Hempel f. dtsh. Philol. — Arn. Schmitz f. Musikwiss. — Aloys Müller f. Philos.

Breslau: Walt. Schönfeld f. bürgerl. R. — O. Bossert f. Kinderh. — Jul. Stenzel f. Philos. — O. Grunenthal u. Erdm. Hanisch f. slav. Philol. — S. v. Bubnoff f. Geol. — Ferencz Jüttner f. Phys.

Erlangen: M. Busch f. Pathol. — P. Wustrow f. Zahnh. — Reinh. Wismann f. Augenh.

Frankfurt a. M.: B. Valentia f. Chir. — Pf. H. Dold f. Hyg. — Laquer f. Physiol. — F. Drexel f. Archäol. — Spamer f. Volkskde. — K. Aug. Reinhardt f. Mathem. — Budge f. Volkswirtschaftsl.

Freiburg: Linus Popp f. Pastoraltheol. — Jul. Wätjen f. gerichtl. Med. — H. Rautmann f. inn. Med. — E. Engelking f. Augenh. — Jul. Ebbinghaus f. Philos.

Gießen: Aug. Dell f. systemat. Theol. — Heinr. Fricke f. allg. Relig. Gesch. — Heinr. Fischer f. Neurol. — O. Specht f. Chir. — Er. Stern f. exp. Psychol. — K. Hummel f. Geol. — Pf. Percival Stegmann f. Tierz. — Heinr. Weber f. Forstwiss.

Göttingen: Hans Duhm f. alttest. Wiss. — Hans Niedermeyer f. röm. u. bürgerl. R. — H. Mirbt f. öff. R. — F. Lönne f. Gynäkol. — Walt. Lehmann f. Chir. — Rebel f. Zahnh. — H. Fränkel f. klass. Philol. — Heinr. Remy f. Chem. — O. Tornau f. Landw. — H. König f. angew. Mathem. — Bernh. Sudden u. Walt. Grotzian f. Phys. — H. Rose f. Mineral.

Greifswald: W. Pfuhl f. Anat. — F. Wrede f. Physiol. — Rud. Cobet f. inn. Med. — K. Reschke f. Chir. — Er. Becker f. Zahnh. — O. Reinkober f. Phys. — Walt. Schulze-Seelde u. Hans Schmieke f. Philos. — Heinr. Zimmer u. J. Paul f. Gesch.

Halle: J. Hempel f. A.T. — F. W. Schmidt u. H. Banke f. histor. Theol. — Rud. Merkel f. Missionsgesch. — Bauer f. Hebr. — Walt. Hoffmann f. Priv.-Wirtschaftsl. — Wern. Budde f. Chir. — Th. Nüßmann

f. Otol. — E. Gellhorn f. Physiol. — Manfr. Goldstein, K. Pönitz u. Heinr. Bickel f. Psychiatr. — Walt. Weisbach f. Hyg. — P. Schnabel f. alte Gesch. — Gg. Prange f. Mathem. — Günth. Schmid f. Botan.

Hamburg: Alfr. Röhrer, Heinr. Fabian, C. Grawinkel u. Hans F. Megendorfer f. Pathol. — Frz. Groebbels f. Physiol. — H. Hensen u. R. Kümmel f. Augenh. — Türkheim f. Zahnh. — Heinz Werner f. Philos. — Jul. Schwietering f. dtsh. Philol. — Pf. Ferd. Fehling u. J. Hasebrook f. Gesch. — Gottfr. v. Lücken u. Pf. R. Stettiner f. Kunstgesch.

Heidelberg: Herb. Engelhard f. Strafr. — P. Schneider f. Pathol. — Kurt Felix f. Physiol. — Edg. Salin f. Nat.-Oekon. — Gerh. Ritter f. Gesch. — Ew. Boucke f. neuere dtsh. Lit. — Wolfg. Sternberg f. Mathem. — F. Schmidt f. Chem. — Heinr. Vogt f. Astron. — Erw. Taube f. Zool.

Jena: Hans Wipperdey f. deutsch., bürgerl. u. Handelsr. — Zimmermann f. Gyn. — Nieden f. Chir. — Muhs f. Wirtschaftswiss. — Försterling f. Phys.

Kiel: P. Herberg f. Sozial- u. Wirtsch.-Statist. — E. Schuster u. Hero Meiler f. wirtsch. Staatswiss. — Hans Creutzfeldt f. Psychiatr. — Wern. Schmiedler f. Mathem.

Köln: H. Haberland u. E. Wehner f. Chir. — J. Hessen u. P. Luchtenberg f. Philos.

Königsberg: V. Müller-Hess f. gerichtl. Med. — Hans Beumer f. Kinderh. — Gg. Lepehne u. Guido Leendertz f. inn. Med. — Gg. Gerullis f. indogerm. Sprachwiss. — Alfr. Willer f. Hyrobiol. —

Leipzig: E. Sommerlath f. N.T. — Jos. Hohlbaum f. Chir. — Arm. Frank f. Kinderh. — Jos. Schüller f. Pharmakol. — Hans Günther f. inn. Med. — A. Hille f. Zahnh. — Hans Leisegang f. Philos. — Benno Landsberger f. semit. Philol. — F. Braun f. dtsh. Philol. — F. Oertel f. alte Gesch. — M. Muß f. Nat.-Oekon. — Hans Rudolph f. Geogr. — Fel. Kaempf u. L. Schiller f. Phys. — Er. Wagler f. Zool. — Frz. Mein f. Chem.

Marburg: W. Häberlein f. gewerbl. Rechtsschutz. — Alfr. Benninghoff f. Anat. — Walt. Müller f. Chir. — O. Moog f. inn. Med. — Aug. Scharnke f. Psychiatr. — Kurt Wagner f. dtsh. Philol. — Walth. Bremer f. praehistor. Archäol. — Ferd. Graf v. Degenfeld-Schonburg f. Staatswiss. — Siegr. Köhler f. Gesch. — Walt. Vogt f. nord. Philol. — Hugo Dieterle f. Nahrungsmittelchem.

München: Fischer f. alttest. Exeg. — Konr. Rubner f. Forstwiss. — Groethuysen f. Augenh. — Groll f. pathol. Anat. — Ant. Stoß f. Geburtsh. — Huber f. Philos. — M. Hauttmann u. Ed. Schmidt f. Kunstgesch. — Dombart u. Rose f. Architektur. — Klenle f. Astron. — Scheuring f. Zool. — Steinmetz u. Meleltner f. Mineral.

Münster: J. P. Steffes f. Apologet. — H. Hallermann f. bürgerl. R., Handelsr., Kirchenr.

Rostock: Felke f. Dermatol. — Heinrich f. Landw. — Schuh f. Mineral. — Pohlhausen f. Mathem.

Tübingen: Walt. Parrissus f. inn. Med. — Reinh. Wissmann f. Augenh. — Ed. Borchers f. Chir. — Em. Vogt f. Gynäkol. — W. Hauer f. Relig.-Gesch. — G. Bebermeyer f. dtsh. Philol. —

Heidelberg.

Kathol. Stud.-Vereine: Hochland (cf. II. e. 5).

Jüd. Korp.: AZV. Hebronia susp.

Studentinnenvereine: V. Heidelb. Stud. im VStD., susp. 1920.

Sonstige Vereine: Vg. auslanddeutscher Stud. (cf. IV. 7),
gegr. SS. 21.

Jena.

Neuzeitliche Vereinigungen: Deutschak. Vb. Wartburg, gest. 11. 11. 1913 als Ak. Werkmannschaft, s. 2. 7. 20 DAV. Wartburg. Blau-weiß, P. Gold, Bz. Freigest. Satisf., deutschvölk. Heim: Schützenbrücke; Exkn.: Closewitz.

Sonstige Vereine: Nordisch-deutsche Stud.-Vg.

Kiel.

Turnerschaft: Hansea, s. 23. 7. 21 grüne St.

Schwarze Verbindungen: Krusenrotter Kneipe, s. 19. 5. 21 im Miltenberger Ring (cf. II. c. 6).

Sportvereine: Ak. Ruder-V., gest. 10. 2. 97; weiß-violett-weiß (cf. IV. 9). Adr.: Seeburg.

Studentinnenvereine: Stud.-V. im VStD. susp.

Sonstige Vereine: Nordisch-deutsche Stud.-Vg.

Polit. Vereine: Stud.-Gruppe d. deutschnat. Volkspartei. — Stud.-Gruppe d. deutschen Volkspartei. — Republikan. Stud.-Bund. — Sozialist. Gruppe.

Köln.

Sonstige Vereine: Kathol. Ak. Missions-V. (cf. IV. 3).

Studentinnenvereine: Gisela, gest. 24. 6. 20, im VKSt. s. 26. 1. 21. Violett-silber-grün. Heim: Kath. Studentinnenheim, Rolandstr. 57.

Marburg.

Wissenschaftl. Vereine: Nibelungia aus d. Arnst. Verb. ausgegr. u. s. Juli 21 ren. Vb. im Rothenb. VSV. (cf. I. c. 6).

München.

Wehrschaften: Frisia, gest. 2. 5. 1909 als ak. Fechterbund Friesen, s. 1919 fr. B., s. SS. 21 ren. Wehrsch. Rosa-h. blau-schwarz, Fb. blau-schwarz, P. Silber, schwarze M.

Neuzeitl. Vg.: Ak. Gilde Greif.

Polit. Vereinigungen: Stud. Ortsgr. d. Zentralverb. deutscher Staatsbürger jüd. Glaubens. — Deutsche pazifist. Stud.-Gruppe. — Deutschnat. Stud.-Gruppe.

An der Techn. Hochschule.

Parität. Vb. m. freigest. Satisf.: Freie Wissenschaftl. Vereinig., gest. 1921. H.-blau-rot-silber, Bz. Kn.: Burg Ranneck, Fürstenfelderstr. 15 (auch Kn. der FWV. a. d. Univ.).

Münster.

Wissenschaftl. Vereine: Stud. Landwirtschaftl. V., gest. 6. 12. 20. Kartell (cf. III. k. 8).

Rostock.

Studentinnenvereine: V. Stud. Frauen, susp. 1920.

Sportvereine: Sport-Abt. d. Rost. Sportklubs v. 1895 (im ASB., cf. IV. 10).

Tübingen.

Corps.: Borussia, Kartell m. Marcomannia-Breslau. — Rhenania, Kartell m. Marchia-Berlin u. Masovia-Königsb.

Würzburg.

Frelstudent. Organisationen: Nationaler Stud.-Ring, gegr. 1920 (Völkische Finkenschaft).

Hochschulring deutscher Art, gegr. 24. 2. 1921. — Das Cartell nichtschlagender Verbände (CWV.) und der Schwarze Ring bilden s. Ende WS. 20/21 die Arbeitsgemeinschaft Deutscher Stud. — Seit SS. 21 besteht der Ring Deutscher Korporationen.

B. Verbände.

I. a. 4. Deutsche Burschenschaft; Aug. 1921 aufgenommen: Obotritia-Berlin (Tierärztl. Hochsch.), Germania-Freiberg (Bergak.), Marchia-Düsseldorf, Oberösterreich. B. Germania-Wien (gest. 2. 11. 61; schwarz-weiß-rot, Fb. schwarz-weiß, P. Silber, weiße M.), Marcho-Germania (gest. 1913, schwarz-rot-gold auf violetterm Grunde, schwarze M.), Demetria zu Tetschen-Liebwerd (Hochsch. f. Bodenkultur, als Abt. angegliedert der Techn. Hochsch. zu Prag), gest. 1903; rot-weiß-gold, Fb. weiß-gold, P. rot, rote M.).

I. a. 6. Turnerschaften; zum VC. gemeldet Hohenzollern-Clausenthal (Bergak.; gest. 1921).

I. a. 9. BC. 24. 6. 21 wurde der neugegr. Sudetenländ. BC. aufgenommen als Landesverband (B. Alemannia, Saxonica, Ostmark zu Prag u. B. Cimbria-Brünn [grün-weiß-gold, grüne M.]); s. 26. 6. 21 offiz. Farbenverhältnis (Grüß-, Pauk- u. Anstandsverh.) m. d. Wiener C. Marchia u. Raetia.

I. h. 3. Wehrschaften: Saxo-Thuringia-Leipzig. S. 21 ausgetreten, Frisia Frankfurt. 6. 8. 21 ausgeschieden.

I. c. 5. Rothenburger VSV. Ren. Vb. s. VII. 21 Nibelungia-Marburg (gest. 15. 12. 79; h. blau-gold-schwarz).

I. c. 8. Goslarer Verband; Naturw.-Med. V. (Nibelungia)-Marburg SS. 21 ausgetreten.

II. d. 2. Schwarzburgbund; seit SS. 21 FVh. m. Ostmark-Breslau, B. Frankenstein-Darmstadt, Südmark-Innsbruck (gest. 30. 5. 21; h. blau-weiß-d. blau, Fb. weiß-d. blau, P. Silber, d. blaue M.) u. fr. a. k. Vb. Nibelungen-Graz (gest. 26. 5. 21; weiß-gold-weiß auf gelbem Grunde, Fb. weiß-gold, P. oben gelb, unten weiß, chromgelbe M.); s. WS. 20/21 FVh. m. d. fr. B. Thuringia u. Franconia am Polytechnikum Coethen.

II. d. 3. BDB.: FVA. m. d. Vb. Ceresia a. d. Landw. Akademie Weihenstephan (gest. 1910; grün-gold-rot).

III. e. 1. OV.: Aufgenommen: Herbst 1920: **Ascania-Bonn**, Glückauf-Clausthal, **Welfia-Wien** (Klosterneuburg, gest. 10. 7. 1910; rot-weiß gold, rote M.), **Babenberg-Wien** (Stockerau; gest. 11. 4. 1910; rot-grün-gold, violette M.), **Babenberg-Gras** (gest. 7. 7. 20; rot-gold-weiß, graue M.), **Teuto-Rhenania-Hannover**; 28. 5. 21: **Alpenland (Austro-Danubia)-Wien** (techn., gest. 5. 5. 21; weiß-gold-rot, blaue Samt-M.); 15. 7. 21: **Rheinpfalz-Darmstadt** (techn.), **Schwarzwald-Karlsruhe** (techn.; gest. 1921; silber-schwarz-grün-silber) u. **Pflug-Wien** (Hochsch. f. Bodenkultur; gest. 1921; gold-grün-schwarz, grüne M.); 21. 8. 21: **Nibelungia-Brünn** (techn., gest. 10. 11. 99; rot-weiß-gold, h.graue M.). — Bestand XII. 20 ohne Doppelzählgn.: 5947 Stud., 9617 Alte Herren (ohne Ehrenmitgl.); Kriegsteilnehmer: 7188; gefallen: 1172. **Vorsitz** 31. 8. 21 bis 1. 3. 22: **Novesia-Bonn**. **FVh. m. Churpfalz-Mannheim** (Handels-hochsch.). — **Wiking-Hamburg** ist nach **Münster** übersiedelt.

III. e. 2. KV.: 26. 6. 21 Merovingia-Straßburg verschmolzen m. **Rheinland-Düsseldorf** als **Merovingia-Rheinland** (d.grün-h.rot-d.grün). **Susp.: Semnonia-Berlin** (Tierärztl. Hochsch.). **Aufgenommen als ao. V.: Starkenburg-Darmstadt** (gest. 5. 2. 21 von **Moenania**, schwarz-weiß-violett) u. **Teutoburg-Paderborn** (Akademie). — **Wahlspr.: Mit Gott für deutsche Ehre.**

III. k. 5. Arnstädter Verband: Ausgetreten **Pfingsten 1921: Makaria-Dresden.**

IV. 18. „Preußischer Verband studierender Lehrer und Lehrerinnen“, gegr. 20. 6. 20; **Sitz: Berlin**; **Zweck: Förderung der idealen Bestrebungen in der Lehrerschaft, Unterstützung jedes Lehrers in Studienangelegenh. mit Rat u. Tat** (Arbeit-gemeinschaften u. Kurse f. d. Ergänzungsprüfung, Studienberatung, Urlaubsvermittlung), **Unterverbände an d. Univ. Berlin, Bonn, Breslau, Göttingen, Greifswald, Halle, Kiel, Köln, Königsberg, Marburg, Münster.** Bestand SS. 21: 762 stud. Mitgl.

IV. 19. „Deutschvölkischer Schutz- und Trutzbund“, gegr. 1919; **Zweck: Sittl. Wiedergeburt d. deutschen Volks durch Erweckung u. Förderung seiner gesunden Eigenart, Aufklärung über Wesen u. Umfang d. jüd. Gefahr u. ihrer Bekämpfung m. allen polit., staatsbürgerl. u. wirtschaftl. Mitteln; keine konfessionellen Tendenzen. Ortsgruppen m. stud. Untergruppen in allen Univ.- u. Hochschulstädten.**

In die **Deutsche Studentenschaft** (cf. p. 365) wurden auf dem IV. Studententage zu Erlangen aufgenommen: die **Akademie d. bildenden Künste u. d. Evangel.-Theol. Fakultät zu Wien** (Kreis VIII), die **Fachschule f. Bodenkultur a. d. Techn. Hochsch. in Prag zu Tetschen-Liebwerd** (Kreis IX) u. die **Bergbauabteilung d. Techn. Hochsch. zu Charlottenburg** (Kreis X).

Chronik und Statistik.

Personalveränderungen an den Universitäten des Deutschen Reiches

im WS. 19120/21 u. im SS. 1921

(exkl. Habilitationen und Todesfälle s. S. 390 ff.).

(Abgeschlossen Mitte September 1921.)

Berlin (Universität).

Theologische Fakultät.

Beförderungen: Pf. ext. Jul. Richter (Miss.-Wiss.) z. Pf. ord.

Berufungen: Pf. ord. E. Sellin (Kiel) (A. T.) als Pf. ord. [Nachf. d. Pf. ord. Wolf Graf v. Baudissin (i. R.)].

Abgang: Pff. ord. A. v. Harnack, Exz. (Kirchengesch.), Wolf Graf v. Baudissin (A. T.) u. Jul. Kaftan (systemat. Theol.) i. R. — P.-D. K. L. Schmidt (N. T.) als Pf. ord. nach Gießen.

Juristische Fakultät.

Berufungen: Pf. ord. Mart. Wolff (Bonn) (dtsh. R., bürgerl. R.) als Pf. ord. [Nachf. d. † Pf. ord. Jos. Kohler].

Abgang: Pff. ord. W. Kahl (Staatsr. Kirchenr.) u. Rud. Stammer (röm. u. dtsh. bürgerl. R.) i. R. — Pf. ext. L. Waldecker (öfl. R.) als Pf. ord. nach Königsberg.

Medizinische Fakultät.

Beförderungen: Pff. ext. F. Straßmann (gerichtl. Med.), W. Dieck (Zahnh.), H. Schröder (Zahnh.), F. Williger (Zahnchir.) z. Pff. ord. — Tit.-Pff. K. Benda (Anat.) u. L. Blok (pathol. Anat.) z. Pff. ord. hon.

Abgang: Pff. ord. Osk. Hertwig (Anat.), C. Flügge (Hyg.), Pff. ord. hon. G. Fritsch (Physiol.), E. Salkowski (physiol. Chem.), Hans Virchow (Anat.) u. M. Wolff (inn. Med.) i. R. — Tit.-Pf. A. th. Brückner (Augenh.) als Pf. ord. nach Jena. — Tit.-Pf. K. Thomas (Physiol.) als Pf. ord. nach Leipzig.

Philosophische Fakultät.

Beförderungen u. Ernennungen: Pf. ord. hon. Alfr. Merz (Geogr.) z. Pf. ord. — Pff. ext. H. Thoms (pharmaz. Chem.), L. Diels (Botan.), P. Guthnick (Astron.), Rob. Gragger (ungar. Spr. u. Lit.), Walt. Vogel (Geogr.) z. Pff. ord. — Tit.-Pff. M. Hartmann (Zool.), Kurt Regling (Münzkde.) u. Gg. Müller (Aegyptol.) z. Pff. ord. hon.

Berufungen: Pf. ord. L. Bleiberbach (Frankf. a. M.) (Mathem.) als Pf. ord. [Nachf. d. Pf. ord. F. Schottky (i. R.)]. — Pf. ord. Arrien Johnson (Frankf. a. M.) (Mineral.) als Pf. ord. [Nachf. d. Pf. ord. Th. Liebisch (i. R.)] — Pf. ord. B. Meißner (Bresl.) (semit.

Philol.) als Pf. ord. — Pf. ord. Wern. Jaeger (Kiel) (klass. Philol.) als Pf. ord. [Nachf. d. Pf. ord. Ulr. v. Wilamowitz-Moellendorff (i. R.)]. — Pf. W. Schlenk (Wien) (Chem.) als Pf. ord. [Nachf. d. † Pf. ord. Em. Fischer].

Abgang: Pff. ord. C. Stumpf (Philos.), Ulr. v. Wilamowitz-Moellendorff (klass. Philol.), A. Engler (Botan.), Alois Riehl (Philos.), Th. Liebsch (Mineral.), H. Diels (klass. Philol.), F. Schottky (Mathem.), E. Beckmann (Chem.), Hans Delbrück (Gesch.) u. Pff. ord. hon. Em. Warberg (Phys.), H. Wichelhaus (chem. Technol.) u. Siegm. Gabriel (Chem.) i. R. — Pf. ext. H. Schneider (dtsch. Philol.) als Pf. ord. nach Tübingen. — Pf. ext. Erh. Lommatzsch (roman. Philol.) als Pf. ord. nach Greifsw. — Tit.-Pf. Pet. Claussen (Botan.) als Pf. ord. nach Erlangen. — Tit.-Pf. O. v. Baeyer (Phys.) als Pf. ord. an d. landw. Hochsch. Berlin. — Tit.-Pf. A. Hofmeister (Gesch.) als Pf. ord. nach Greifsw. — Tit.-Pf. James Franck (Phys.) als Pf. ord. nach Göttingen.

Bonn.

Evangelisch-theologische Fakultät.

Abgang: P.-D. Eman. Hirsch (Kirchengesch.) als Pf. ord. nach Göttingen.

Katholisch-theologische Fakultät.

Beförderungen u. Ernennungen: Pff. ext. W. Neuss (Kirchengesch.), Schwer (Pastoraltheol.) u. beauftr. Dozz. Pff. Alb. Ehrhard (Kirchengesch.) u. Heinr. Vogels (N.T.) (beide früher Pff. ord. in Straßb.) z. Pff. ord.

Abgang: P.-D. Bernh. Geyer (Dogmat.) als Pf. ord. nach Breslau.

Juristische Fakultät.

Abgang: Pf. ord. Mart. Wolff (dtsch. R., bürgerl. R.) als Pf. ord. nach Berlin. — P.-D. M. Wenzel (öff. R.) als Pf. ord. nach Rostock.

Medizinische Fakultät.

Beförderungen: Tit.-Pf. Alfr. Kantorowicz (Zahnh.) z. Pf. ext.

Berufungen: Pf. ord. P. Römer (Greifsw.) (Augenh.) als Pf. ord. [Nachf. d. Pf. ord. H. Kuhnt (i. R.)].

Abgang: Pff. ord. H. Kuhnt (Augenh.), Em. Ungar (gerichtl. Med.) u. Pf. ord. hon. Heinr. Walb (Otol.) i. R. — Tit.-Pf. Heinr. Pletzer (Gyn.) auf d. venia legendi verzichtet.

Philosophische Fakultät.

Beförderungen: Pf. ord. hon. K. Alfr. Wiedemann, Pff. ext. Leop. K. Goetz (Philos.), Alex. Pfüger (Phys.), K. Clemen (vergl. Relig.-Gesch.), W. Levison (Gesch.), L. Schliedermaier (Mu.-ikwiss.), Hans Beck (Mathem.), O. Quelle (Wirtsch.-Geogr.) u. J. Wanner (angew. Geol.) z. Pff. ord.

Berufungen: Pf. ord. Fel. Hausdorff (Greifsw.) (Mathem.) als Pf. ord. [Nachf. d. Pf. ord. Hans Hahn (Wien)]. — P.-D. Kurt Noack (Freiburg i. Br.) (Botan.) als Pf. ext. [Nachf. d. Pf. ext. E. Küster (ießen)].

Abgang: Pff. ord. F. v. Bezold (Gesch.), Gg. Jacobi (vergl. Sprachwiss.), Berth. Litzmann (dtisch. Philol.) u. R. Anschütz (Chem.) i. R. — Pf. ord. Enno Littmann (orient. Philol.) als Pf. ord. nach Tübgn. — Pf. ord. Hans Hahn (Mathem.) als Pf. ord. nach Wien. — Pf. ext. E. Küster (Botan.) als Pf. ord. nach Gießen.

Breslau.

Evangelisch-theologische Fakultät.

Beförderungen: Pf. ext. E. Lohmeyer (N. T.) z. Pf. ord.

Berufungen: Pf. ord. Walt. Köhler (Zürich) (Kirchengesch.) als Pf. ord. [Nachf. d. Pf. ord. Frankl. Arnold (i. R.)].

Abgang: Pf. ord. Frankl. Arnold (Kirchengesch.) i. R. — Pf. ext. Er. Seeburg (Kirchengesch.) als Pf. ord. nach Königsberg.

Katholisch-theologische Fakultät.

Berufungen: P.-D. Bernh. Geyer (Bonn) (Dogmat.) als Pf. ord.

Abgang: Pf. ord. Jos. Pohle (Dogmat.) i. R.

Rechts- u. staatswissenschaftl. Fakultät.

Berufungen: Pf. ord. Alfr. Manigk (Königsb.) (röm. u. dtisch. bürgerl. R.) als Pf. ord. [Nachf. d. † Pf. ord. Rud. Leonhard]. — Pf. ord. Alb. Hesse (Königsb.) (wirtsch. Staatswiss.) als Pf. ord. [Nachf. d. Pf. ord. O. v. Zwiédineck-Südenhorst (Münch.)].

Abgang: Pff. ord. O. Fischer (röm. R., Zivilproz.) u. Xav. Gretener (Strafr.) i. R. — Pf. ord. v. Zwiédineck-Südenhorst (wirtsch. Staatswiss.) als Pf. ord. nach München. — P.-D. Erh. Neuwlem (öff. R.) als Pf. ord. nach Greiöw.

Medizinische Fakultät.

Beförderungen: Pff. ext. A. Lesser (gerichtl. Med.), C. Partsch (Chir.), Th. Mollison (Anthropol.), Alex. Bittorf (inn. Med.) u. E. Schmitz (Physiol.) z. Pff. ord.

Berufungen: Pf. ord. Rob. Wollenberg (Marburg) (Psychiatr.) als Pf. ord. [Nachf. d. Pf. ord. Osw. Bumke (Leipz.)]. — Pf. ext. Gg. Puppe (Königsb.) (gerichtl. Med.) als Pf. ord.

Abgang: Pf. ord. O. Küstner (Gynäkol.) i. R. — Pf. ord. Er. Kallius (Anat.) als Pf. ord. nach Heidelberg.

Philosophische Fakultät.

Ernennungen: Tit.-Pf. Hans Seger (prähistor. Archäol.) z. Pf. ord. hon.

Berufungen: Pf. ord. P. Ehrenberg (Göttgn.) (Agrik.-Chem.) als Pf. ord. [Nachf. d. Pf. ord. Th. Pfeiffer (i. R.)] — Pf. ord. Erw. Schrödinger (Techn. Hochsch. Stuttg.) (Phys.) als Pf. ord. [Nachf. d. Pf. ord. Clem. Schaefer (Marburg)]. — Pf. ord. G. Herbig (Rostock) (vergl. Sprachwiss.) als Pf. ord. [Nachf. d. † Pf. ord. O. Schrader]. — P.-D. F. Weege (Halle) (klass. Archäol.) als Pf. ord.

Abgang: Pff. ord. Frz. Praetorius (semit. Philol.), Alfr. Hillebrandt (ind. Philol.), Gg. Kaufmann (Gesch.) u. Th. Pfeiffer (Agrik.-

Chem.) i. R. — Pf. ord. B. **Melßner** (semit. Philol.) als Pf. ord. nach Berlin. — Pf. ord. Clem. **Schaefer** (Phys.) als Pf. ord. nach Marburg.

Erlangen.

Medizinische Fakultät.

Beförderungen: Pff. ext. M. v. **Kryger** (Chir.), Arn. **Spuler** (Anat.) u. H. **Wintz** (Gynäkol.) z. Pff. ord.

Berufungen: Pf. ord. J. A. **Reinmüller** (Rostock) (Zabnh.) als Pf. ord. nach Erlgn. (neue Professur).

Abgang: Pf. ord. L. **Seltz** (Gynäkol.) als Pf. ord. nach Frankfurt a. M. — Pf. ext. H. **Euler** (Zabnh.) als Pf. ext. nach Göttn. (neues Extraord.).

Philosophische Fakultät.

Berufungen: Pf. ord. O. **Haupt** (Rostock) (Mathem.) als Pf. ord. [Nachf. d. Pf. ord. E. **Fischer** (Köln)]. — Tit.-Pf. Pet. **Claussen** (Berlin) (Botan.) als Pf. ord. [Nachf. d. † Pf. ord. Hans **Solereder**]. — Pf. ext. G. **Lippold** (Münch.) (klass. Archäol.) als Pf. ext. [Nachf. d. Pf. E. **Buschor** (Freiburg i. Br.)].

Abgang: Pf. ord. E. **Fischer** (Mathem.) als Pf. ord. nach Köln (neues Ordin.).

Frankfurt a. M.

Rechtswissenschaftl. Fakultät.

Berufungen: P.-D. F. **Klausing** (Marburg) (dtsh. R., Handelsr.) als Pf. ord. [Nachf. d. Pf. ord. Hans **Planitz** (Köln)]. — P.-D. Hans **de Boor** (Göttn.) (röm. u. bürgerl. R.) als Pf. ord.

Medizinische Fakultät.

Berufungen: Pf. ord. L. **Seltz** (Erlgn.) (Gynäkol.) als Pf. ord. [Nachf. d. Pf. ord. M. **Waltherd** (Zürich)].

Philosophische Fakultät.

Abgang: Pf. ord. Hans v. **Arnim** (klass. Philol.) als Pf. ord. nach Wien. — Pf. ord. K. **Welm** (dtsh. Philol.) als Pf. ord. nach Marburg.

Naturwissenschaftl. Fakultät.

Berufungen: Jul. v. **Braun** (landw. Hochsch. Berlin) (Chem.) als Pf. ord. [Nachf. d. † Pf. ord. Mart. **Freund**]. — Pf. ord. M. **Dehn** (techn. Hochsch. Bresl.) (Mathem.) als Pf. ord. [Nachf. d. Pf. ord. L. **Bieberbach** (Berlin)]. — Pf. ord. Erw. **Madelung** (Münster i. W.) (theoret. Phys.) als Pf. ord. [Nachf. d. Pf. ord. M. **Born** (Göttn.)].

Abgang: Pf. ord. Arth. **Schoenflies** (Mathem.) i. R. — Pff. ord. L. **Bieberbach** (Mathem.) u. Arrien **Johnsen** (Mineral.) als Pff. ord. nach Berlin. — P.-D. H. **Schneiderhöhn** (Mineral.) als. etatsm. Pf. ext. nach Gießen.

Wirtschafts- u. sozialwissenschaftl. Fakultät.

Ernennungen: Beauftr. Doz. Pf. Ph. Stein (Sozialpolit.) z. Pf. ord. hon.

Berufungen: Pf. Jos. Hellauer (Handelshochsch. Berlin) (Priv.-Wirtschaftsl.) als Pf. ord. [Nachf. d. Pf. ord. Alb. Calmes].

Abgang: Pf. ord. A. Weber (Nat.-Oekon.) als Pf. ord. nach München.

Freiburg.**Theologische Fakultät.**

Abgang: P.-D. Aug. Reutz (Dogmengesch.) als Prof. an d. Priesterseminar nach Mainz.

Rechts- u. staatswissenschaftl. Fakultät.

Beförderungen: P.-D. F. Pringsheim (röm. u. bürgerl. R.) z. Pf. ext.

Medizinische Fakultät.

Ernennungen: Pf. ext. P. Diepgen (Gesch. d. Med.) z. Pf. ord. hon.

Abgang: Pf. ext. Edg. v. Glerke (pathol. Anat.) als Prosektor an d. städt. Krknh. nach Karlsruhe.

Philosophische Fakultät.

Beförderungen u. Ernennungen: Pf. ord. hon. Em. Jacobs (philol. Hilfswiss.) z. Pf. ord. — Tit.-Pf. Wolfg. Michael (westeurop. Gesch.) z. etatsm. Pf. ext.

Abgang: Pf. ord. Frz. Schultz (dtsh. Philol.) als Pf. ord. nach Kön. — Pf. ext. Jos. Gramm (Kunstgesch.) auf d. venia legendi verzichtet. — Lekt. M. Ferrars (Engl.) i. R.

Naturwissenschaftl.-mathematische Fakultät.

Beförderungen: P.-D. Walt. Friedrich (Phys.) zu Pf. ext.

Berufungen: Pf. ord. Heinr. Weber (Gießen) (Forstwiss.) als Pf. ord. — Pf. Maxim. Helbig (techn. Hochsch. Karlsruhe) (Bodenkde.) als etatsm. Pf. ext.

Abgang: Pf. ext. Em. Wimmer (Forstwiss.) als Pf. ord. nach Gießen. — Pf. ext. W. Meigen (Chem.) als etatsm. Pf. ext. nach Gießen. — Pf. ext. F. Baltzer (Zool.) als Pf. ord. nach Bern. — P.-D. Kurt Neack (Botan.) als Pf. ext. nach Bonn.

Gießen.**Theologische Fakultät.**

Ernennungen: Pf. ext. Aug. Frhr. v. Gall (A.T.) zu Pf. ord. hon.

Berufungen: Pf. ord. Hans Schmidt (Tübing.) (A.T.) als Pf. ord. [Nachf. d. Pf. ord. G. Hölcher (Marburg)]. — P.-D. K. L. Schmidt (Berlin) (N.T.) als Pf. ord. [Nachf. d. Pf. ord. Rud. Bultmann (Marburg)].

Abgang: Pf. ord. Rud. Bultmann (N.T.) u. G. Hölcher (A.T.) nach Marburg.

Medizinische Fakultät.

Beförderungen u. Ernennungen: Pf. ord. hon. B. Henneberg (Anat.) z. Pf. ord. — Tit.-Pf. H. Griesbach (Hyg.) zu Pf. ord. hon. — P.-D. W. Gundermann (Chir.) u. P.-D. Gg. Haas (inn. Med.) z. Pff. ext.

Berufungen: Pf. ext. Kurt Elze (Heidelb.) (Anat.) als Pf. ord. [Nachf. d. Pf. B. Henneberg].

Abgang: Pf. Kurt Elze (Anat.) als Pf. ord. nach Rostock.

Philosophische Fakultät.

Beförderungen: Pf. ord. hon. K. Fromme (Phys.) u. Pf. ext. H. Harrassowitz (Geol.) z. Pff. ord. — Tit.-Pf. Kurt Brand (angew. Chem.) z. etatsm. Pf. ext. — P.-D. Arth. Franz (roman. Philol.), P.-D. W. Gundel (klass. Philol.), P.-D. E. Günther (Staatswiss.) u. P.-D. E. Horneffer (Philos.) z. außeretatsm. Pff. ext.

Berufungen: Pf. H. Kraemer (landw. Hochsch. Hohenheim) (Tierz.) als Pf. ord. (neues Ordin.). — Pf. ext. E. Küster (Bonn) (Botan.) als Pf. ord. [Nachf. d. † Pf. ord. A. Hansen]. — Pf. ext. Em. Wimmer (Freiburg i. Br.) (Forstwiss.) als Pf. ord. [Nachf. d. Pf. ord. Heinr. Weber (Freiburg i. Br.)]. — Pf. ext. W. Meigen (Freiburg i. Br.) (Chem.) u. P.-D. W. Schneiderhöhn (Frankf. a. M.) (Mineral.) als etatsm. Pff. ext.

Abgang: Pf. ord. Heinr. Weber (Forstwiss.) nach Freiburg i. Br. — Pf. ord. Aug. Skalweit (Nat.-Oekon.) als Pf. ord. an die landw. Hochsch. Bonn-Poppelsdorf. — P.-D. A. Walther (Tierz.) als Pf. ord. an d. landw. Hochsch. Hohenheim.

Göttingen.

Theologische Fakultät.

Berufungen: P.-D. Eman. Hirsch (Bonn) (Kirchengesch.) als Pf. ord. [Nachf. d. Pf. ord. Nath. Bonwetsch (i. R.)]
Abgang: Pf. ord. Nath. Bonwetsch (Kirchengesch.) i. R.

Rechts- u. staatswissenschaftl. Fakultät.

Beförderungen: Pf. ord. hon. W. Hüpfner (Strafr.) u. Pf. ext. Jul. Hatschek (öff. R., engl. R.) z. Pff. ord.

Abgang: P.-D. Hans de Boor (röm. u. bürgerl. R.) als Pf. ord. nach Frankf. a. M.

Medizinische Fakultät.

Beförderungen: Pf. ext. Th. Lichte (gerichtl. Med.) z. Pf. ord.

Berufungen: Pf. ext. H. Euler (Erlgn.) (Zahnh.) als Pf. ext. (neues Extraord.).

Abgang: Tit.-Pf. Alb. Fromme (Chir.) als leit. Arzt d. chir. Abt. an d. Stadtkrkh. Dresden-Friedrichstadt.

Philosophische Fakultät.

Beförderungen: Pff. ext. H. Nohl (Philos.), Andr. Walther (Soziol.) u. Tit.-Pf. M. Reich (Phys.) z. Pff. ord.

Berufungen: Pf. ord. Em. Sieg (Kiel) (ind. Philol.) als Pf. ord. [Nachf. d. † Pf. ord. H. Oldenberg]. — Pf. ord. Alf. Milka

(Greifsw.) (roman. Philol.) als Pf. ord. [Nachf. d. Pf. ord. Alb. Stimming (i. R.)]. — Pf. ord. R. Courant (Münster i. W.) (Mathem.) als Pf. ord. [Nachf. d. Pf. ord. Er. Hecke (Hamburg)]. — Pf. ord. M. Born (Göttgn.) (theoret. Phys.) u. Tit.-Pf. James Franck (Berlin) (Phys.) als Pff. ord. [beide als Nachf. d. † Pf. ord. Wold. Voigt]. — Pf. ord. Jon. Schmidt (Jena) (Tierz.) als Pf. ord. — Pf. Edw. Blanck (Akad. Tetschen-Liebwerd) (Agrik.-Chem.) als Pf. ord. [Nachf. d. Pf. ord. P. Ehrenberg (Bresl.)]. — P.-D. Ulr. Kahrstedt (Münster, z. Zt. Berlin-Steglitz) (alte Gesch.) als Pf. ord. [Nachf. d. † Pf. ord. Gg. Busolt].

Abgang: Pff. ord. Alb. Stimming (roman. Philol.), Gg. Elias Müller (Psychol.), M. Lehmann (Gesch.) u. Lor. Morsbach (engl. Philol.) i. R. — Pf. ord. P. Ehrenberg (Agrik.-Chem. als Pf. ord. nach Breslau. — Tit.-Pf. F. Ranke (dtsh. Philol.) als Pf. ord. nach Königsb. — P.-D. F. Klute (Geogr.) als Pf. ord. nach Kiel.

Greifswald.

Theologische Fakultät.

Beförderungen: Pf. ext. Kurt Deissner (N. T.) z. Pf. ord.

Berufungen: Pf. ext. Walt. Glawe (Münster i. W.) (Kirchengesch.) als Pf. ord. [Nachf. d. Pf. ord. V. Schultze (i. R.)] — Pf. ext. Gerh. Kittel (Leipz.) (N. T.) als Pf. ord. [Nachf. d. Pf. ord. J. Haußleiter (i. R.)].

Abgang: Pff. ord. V. Schultze (Kirchengesch.) u. J. Haußleiter (N. T.) i. R.

Rechts- u. staatswissenschaftliche Fakultät.

Berufungen: P.-D. Erh. Neuwlem (Bresl.) (öff. R.) als Pf. ord. [Nachf. d. Pf. ord. Erw. Jacobi (Leipz.)].

Abgang: Pf. ord. Erw. Jacobi (öff. R.) nach Leipzig.

Medizinische Fakultät.

Beförderungen: Pf. ord. hon. Er. Pelzer (Kinderh.) z. Pf. ord. — Pff. ext. W. Brünings (Otol.), Mart. Nippe (gerichtl. Med.), O. Dragendorff (Anat.) u. Tit.-Pf. Walt. Löhlein (Augenh.) z. Pff. ord.

Berufungen: Pf. ext. Walt. Groß (Heidelb.) (Pathol.) als Pf. ord. [Nachf. d. Pf. ord. P. Grawitz (i. R.)].

Abgang: Pff. ord. Hugo Schulz (Pharmakol.) u. P. Grawitz (Pathol.) i. R. — Pf. ord. P. Römer (Augenh.) als Pf. ord. nach Bonn. — P.-D. P. Wustrow (Zahnh.) umhabilit. nach Erlgn.

Philosophische Fakultät.

Beförderungen: Pf. ord. hon. Aug. Schmekel (Philos.) z. Pf. ord. — Pff. ext. Ferd. Neuckenamp (roman. Philol.), Th. Posner (Chem.), Rud. Seeliger (Phys.) u. A. Sieverts (phys. Chem.) z. Pff. ord.

Berufungen: Pf. ord. F. Krüger (techn. Hochsch. Danzig) (Phys.) als Pf. ord. [Nachf. d. Pf. ord. J. Stark (Würzb.)]. — Pf. ext. Erh. Lommatzsch (Berlin) (roman. Philol.) als Pf. ord. (Nachf. d. Pf. ord. Alf. Hilka (Göttgn.)). — Pf. ext. P. Merker (Leipz.) (dtsh. u. nord. Philol.) als Pf. ord. [Nachf. d. Pf. ord. Wern,

Richter]. — Tit.-Pf. A. Hefmeister (Berlin) (Gesch.) als Pf. ord. [Nachf. d. Pf. ord. E. Bernheim (i. R.)].

Abgang: Pff. ord. J. Rehnke (Philos.) u. E. Bernheim (Gesch.) i. R. — Pf. ord. Fel. Haasdorff (Mathem.) als Pf. ord. nach Bonn. — Pf. ord. Alf. Milka (roman. Philol.) als Pf. ord. nach Götting. — Pf. ord. Wern. Richter (dtsh. Philol.) als Dezernent ins preuss. Ministerium nach Berlin berufen. — Pf. ord. A. Bestelmeyer (Phys.) als Vorst.-Mitgl. d. A.-G. Hartmann u. Braun nach Frankf. a. M.

Halle.

Theologische Fakultät.

Ernennungen: Pf. ord. hon. Heinr. Veigt (Kirchengesch.) z. Pf. ord.

Berufungen: Pf. ord. Albr. Alt (Basel) (A. T.) als Pf. ord. [Nachf. d. Pf. G. Hölscher (Gießen)].

Abgang: Pf. ord. Ferd. Kattenbusch (systemat. Theol.) i. R.

Rechts- u. staatswissenschaftl. Fakultät.

Berufungen: Pf. M. Fleischmann (Königsb.) (Staater., Kirchenr.) als Pf. ord. [Nachf. d. Pf. ord. O. Koellreuter (Jena)].

Abgang: Pff. ord. Rud. Hübner (bürgerl. R., Handelsr.) u. O. Koellreuter (öff. R.) nach Jena.

Medizinische Fakultät.

Beförderungen: Pff. ext. W. Stoeltzner (Kinderh.), K. Groves (Dermatol.), H. Straub (inn. Med.), u. Hans Koerner (Zahnh.) z. Pff. ord. — Tit.-Pf. Mart. Kochmann (Pharmakol.) z. Pf. ord. — Tit.-Pf. Berth. Pfelfer (Neurol.) z. Pf. ord. hon.

Berufungen: P.-D. H. Stieve (Leipz.) (Anat.) als Pf. ord. [Nachf. d. Pf. ord. W. Roux (i. R.)].

Abgang: Pf. ord. W. Roux (Anat.) u. Pf. ord. hon. Maximil. Oberst (Chir.) i. R. — Tit.-Pff. Heinr. v. Moesslin (inn. Med.) u. P. Zander (Chir.) aus d. Lehrkörp. ausgeschied. — Pf. H. Dold (Hyg.) umbabil. nach Frankf. a. M.

Philosophische Fakultät.

Beförderungen: Pff. ext. Th. Zachariae (ind. Philol.), P. Holdfeld (Landw.), Heinr. Schulze (pharmaz. Chem.), Benno Martiny (landw. Maschinenkde.), C. Tubandt (phys. Chem.) u. M. Frischhosen-Köhler (Philos.) z. Pff. ord.

Berufungen: Pf. ord. Gg. Baesecke (Königsb.) (dtsh. Philol.) als Pf. ord. [Nachf. d. Pf. ord. Phil. Strauch i. R.]. — Pf. ext. P. Frankl (Münch.) (Kunstgesch.) als Pf. ord. [Nachf. d. Pf. ord. W. Waetzoldt (Berlin)]. — Pf. ext. Ferd. Jos. Schneider (dtsh. Univ. Prag) (dtsh. Philol.) als Pf. ord. [Nachf. d. Pf. ord. Rud. Unger (Zürich)].

Abgang: Pff. ord. C. Robert (Archäol.), Phil. Strauch (dtsh. Philol.) u. Pf. ext. Gg. Baumert (gerichtl. Chem.) i. R. — Pf. ord. Rud. Unger (dtsh. Philol.) als Pf. ord. nach Zürich. — Pf. ext. Hans Burgeff (Botan.) als Pf. ext. nach München. — P.-D. F. Weege (klass. Archäol.) als Pf. ord. nach Breslau.

Heidelberg.**Juristische Fakultät.**

Beförderungen: Pff. ext. F. Affolter (röm. u. bürgerl. R.) u. Ed. Grube (jur. Lexikogr.) z. Pff. ord. hon.

Medizinische Fakultät.

Beförderungen: Pf. ext. Aug. Ewald (Physiol.) z. Pf. ord. hon. — P.-D. Er. Gerh. Dresel (Hyg.) z. Pf. ext.

Berufungen: Pf. ord. Er. Kallius (Bresl.) (Anat.) als Pf. ord. [Nachf. d. Pf. ord. H. Braus (Würzb.)]. — Pf. Gg. Blessing (Rostock) (Zahnh.) als etatsm. Pf. ext. [Nachf. d. † Pf. ext. Hans Ahrens].

Abgang: Pf. ord. H. Braus (Anat.) als Pf. ord. nach Würzburg. — Pf. ext. Walt. Groß (Pathol.) als Pf. ord. nach Greifsw.

Philosophische Fakultät.

Beförderungen: Pff. ext. K. Jaspers (Psychol.) u. F. Gundelfinger (neuere dtsh. Lit.) z. Pff. ord. — Tit.-Pf. Em. Lederer (Sozialpolit.) z. etatsm. Pf. ext. — P.-D. Ew. Boucke (neuere dtsh. Lit.) z. Pf. ext.

Berufungen: Pf. ord. K. Meister (Königsb., dann Marburg) (klass. Philol.) als Pf. ord. [Nachf. d. Pf. ord. O. Weinreich (Tübgn.)].

Abgang: Pf. ord. O. Weinreich (klass. Philol.) als Pf. ord. nach Tübgn. — Pf. ord. hon. W. Braune (dtsh. Philol.) i. R. — Pf. ext. Ferd. Fehling (Gesch.) umh. nach Hamburg.

Naturwissenschaftl.-mathematische Fakultät.

Beförderungen: Pf. ext. F. Pfeiffer (Mathem.) z. Pf. ord.

Berufungen: Pf. ord. O. Renner (Jena) (Botan.) als Pf. ord. [Nachf. d. Pf. ord. L. Jost (Marburg)].

Abgang: Pf. ord. L. Jost (Botan.) als Pf. ord. nach Marburg. — Pf. ext. E. Müller (Chem.) als Abt.-Vorst. an d. chem. Labor. d. Univ. Köln. — Pf. ext. K. Ramsauer (Phys.) als Pf. ord. an d. techn. Hochsch. Danzig.

Jena.**Juristische Fakultät.**

Ernennungen: Inakt. Pf. ord. K. Rauch (dtsh., bürgerl. u. Handelsr.) z. Pf. ord. hon.

Berufungen: Pf. ord. Rud. Hübner (Halle) (dtsh., bürgerl. u. Handelsr.) als Pf. ord. [Nachf. d. Pf. ord. K. Rauch]. — Pf. ord. O. Koellreuter (Halle) (öff. R.) als Pf. ord. [Nachf. d. Pf. ord. J. Niedner].

Abgang: Pf. ord. K. Rauch als Minist.-Dir. in d. thüring. Wirtsch.-Ministerium berufen.

Medizinische Fakultät.

Beförderungen: P.-D. Heinr. Erggelet (Augenh.) u. P.-D. Frz. Keysser (Chir.) z. Pff. ext.

Berufungen: Tit.-Pf. Arth. Brückner (Berlin) (Augenh.) als Pf. ord. [Nachf. d. Pf. ord. Wolfg. Stock (Tübgn.)].

Abgang: Pf. ord. Wolfg. Stock (Augenh.) nach Tübingen. — P.-D. Ed. Jacobshagen (Anat.) als Pf. ext. nach Leipzig.

Philosophische Fakultät.

Beförderungen: Pf. ext. Heinr. Immendorff (Agrik.-Chem.) z. Pf. ord. — P.-D. Gg. Weiß (Pädag.) z. Pf. ext.

Berufungen: Pf. ext. Frz. Gutmann (Tübgn.) (Volks- u. Priv.-Wirtschaftsl.) als Pf. ord. [Nachf. d. Pf. F. Terhalle (Münster i. W)]. — Pf. Percival Stegmann (Gießen) (Tierz.) als Pf. ext. — P.-D. Wienfr. Schumann (Stuttg.) (angew. Phys.) als Pf. ext. [Nachf. d. Pf. Walt. Rogowski].

Abgang: Pf. ord. Jon. Schmidt (Tierz.) als Pf. ord. nach Götting. — Pf. ord. O. Renner (Botan.) als Pf. ord. nach Heidelb. — Pf. ext. F. Terhalle auf d. neuerrichtete Extraordinariat f. Staatswiss. nach Münster i. W.

Kiel.

Theologische Fakultät.

Beförderungen: Pff. ext. E. Kohlmeier (histor. Theol.) u. H. Müller (systemat. Theol.) z. Pff. ord. — Tit.-Pf. Amand. Weinreich (prakt. Theol.) z. Pf. hon.

Abgang: Pf. ord. E. Sellin (A. T.) als Pf. ord. nach Berlin.

Rechts- u. staatswissenschaftl. Fakultät.

Beförderungen: Pf. ext. R. Maschke (röm. R.) z. Pf. ord. — Beauftr. Doz. Dr. Ew. Bosse (wirtsch. Staatswiss.) z. Pf. ord. hon.

Abgang: Pf. ext. B. Mell (Nat.-Oekon.) als etatsm. Pf. ext. nach Leipzig.

Medizinische Fakultät.

Beförderungen: Pf. ord. hon. P. Doehle (Pathol.) u. Pff. ext. W. v. Starok (Kinderh.) u. O. Alchel (Anat.) z. Pff. ord.

Abgang: Pf. ord. Walt. Steockel (Gynäkol.) als Pf. ord. nach Leipzig. — Pf. ext. Aug. Falck (Pharmakol.) i. R. — Tit.-Pf. A. Bauereisen (Gynäkol.) als Dir. d. städt. Frauenklin. nach Magdeburg. — Tit.-Pf. M. Brandes (Orthop.) als Leiter d. orthop. Abt. d. städt. Kiknanst. nach Dortmund.

Philosophische Fakultät.

Beförderungen: Pf. ord. hon. H. Kobold (Astron.) u. Pff. ext. Heinr. Schröder (Botan.), Frz. Feist (Chem.), J. Reibisch (Zool.), O. Mumm (Chem.), P. Herrmann (pharmazeut. Chem.) z. Pff. ord.

Berufungen: Pf. ord. Alfr. Bergat (Königsb.) (Mineral.) als Pf. ord. [Nachf. d. Pf. ord. Arrien Johnsen (Frankf. a. M.)]. — Pf. ord. Chr. Jensen (Königsb.) (klass. Philol.) als Pf. ord. [Nachf. d. Pf. ord. Wern. Jaeger (Berlin)]. — Dr. F. O. Schrader (Wandsbek) (ind. Philol.) als Pf. ord. [Nachf. d. Pf. ord. Em. Sieg (Götting.)]. — P.-D. Walt. Kossel (techn. Hochsch. Münch.) (Phys.) als Pf. ord. [Nachf. d. Pf. ord. Erw. Madelung].

Abgang: Pff. ord. J. Reinke (Botan.), Hugo Gering (nord. Philol.) u. Götz Martius (Philos.) i. R. — Pf. ord. Em. Sieg (ind. Philol.) als Pf. ord. nach Götting. — Pf. ord. L. Mecking (Geogr.) als Pf.

ord. nach Münster i. W. — Pf. ord. Wern. Jaeger (klass. Philol.) als Pf. ord. nach Berlin. — Pf. ext. E. Bickel (klass. Philol.) als Pf. ord. nach Königsberg.

Köln.

Wirtschafts- u. sozialwissenschaftl. Fakultät.

Ernennungen: P.-D. Pf. Alex. Wirminghaus (Volkswirtschaftsl.) z. Pf. ord. hon.

Rechtswissenschaftl. Fakultät.

Beförderungen: P.-D. Heinr. Mittels (dtsh. u. bürgerl. R.) z. Pf. ord.

Philosophische Fakultät.

Berufungen: Pf. ord. Frz. Schultz (Freiburg i. Br.) (dtsh. Philol.) als Pf. ord. — Pf. ord. E. Fischer (Erlang.) (Mathem.) als Pf. ord. (neues Ordin.) — Pf. ext. F. v. d. Leyen (Münch.) (dtsh. Philol.) als Pf. ord. — Pf. ext. E. Müller (Heidelb.) (Chem.) als Abt.-Vorst. an d. chem. Univ.-Labor.

Abgang: Pf. ord. Hans Driesch (Philos.) als Pf. ord. nach Leipzig.

Königsberg.

Theologische Fakultät.

Beförderungen: Pf. ext. J. Behm (N. T.) z. Pf. ord.

Berufungen: Pf. ext. Er. Seeberg (Bresl.) (Kirchengesch.) als Pf. ord.

Juristische Fakultät.

Beförderungen: Pff. ext. Pet. Klein (röm. u. dtsh. bürgerl. R.), Herb. Kraus (öff. R.), Ottok. Tesar (Strafr., Zivilproz.) u. P.-D. W. Sauer (Strafr.) z. Pff. ord.

Berufungen: Pf. ext. L. Waldecker (Berlin) (öff. R.) als Pf. ord. [Nachf. d. Pf. ord. M. Fleischmann (Halle)].

Abgang: Pf. ord. Alfr. Mönigk (röm. u. dtsh. bürgerl. R.) als Pf. ord. nach Breslau. — Pf. ord. M. Fleischmann (öff. R.) als Pf. ord. nach Halle.

Medizinische Fakultät.

Beförderungen: Pf. ord. hon. Jul. Schreiber (inn. Med.) u. Pff. ext. Hugo Falkenhelm (Kinderh.), Gg. Puppe (gerichtl. Med.), Walt. Scholtz (Dermatol.), P. Stenger (Otol.), P. Adloff z. Pff. ord.

Abgang: Pf. ord. H. Fühner (Pharmakol.) als Pf. ord. nach Leipzig. — Pf. ord. Gg. Puppe (gerichtl. Med.) als Pf. ord. nach Breslau. — P.-D. Erw. Christeller (pathol. Anat.) als Prosektor an d. Rudolf Virchow-Krknh. nach Berlin.

Philosophische Fakultät.

Beförderungen: Pff. ext. F. Eisenlohr (Chem.), K. Andrée (Geol.), Er. Hieronymi (Vet.-Wiss.), Lud. Malten (klass. Philol.), Dietr. Preyer (Staatswiss.), A. Sonn (Chem.) u. Tit.-Pf. B. Skalweit (landw.

Betriebsl.) z. Pff. ord. — Tit.-Pff. Hans Spangenberg (Gesch.) z. Pff. ord. hon.

Berufungen: Pff. ord. Rud. Unger (Zürich) (dtsh. Philol.) als Pff. ord. [Nachf. d. Pff. ord. H. Baumgart (i. R.)]. — Pff. ord. H. Matthes (Jena, dann Straßburg) (Pharmazi) als Pff. ord. — Pff. ord. Reinh. Trautmann (dtsh. Univ. Prag) (slaw. Philol.) als Pff. ord. [neue Professur]. — Pff. ext. E. Blokel (Kiel) (klass. Philol.) als Pff. ord. [Nachf. d. Pff. ord. K. Meister (Marburg)]. — Tit.-Pff. F. Ranke (Göttgn.) (dtsh. Philol.) als Pff. ord. [Nachf. d. Pff. ord. Gg. Baesecke (Halle)]. — Observator am geodät. Inst. in Potsdam Pff. Er. Przybyllok (Astron.) als Pff. ord.

Abgang: Pff. ord. Maximil. Braun (Zool.) u. H. Baumgart (dtsh. Philol.) i. R. — Pff. ord. Alfr. Bergant (Mineral.) als Pff. ord. nach Kiel. — Pff. ord. Alb. Hesse (wirtsch. Staatswiss.) als Pff. ord. nach Breslau. — Pff. ord. F. Münzer (alte Gesch.) als Pff. ord. nach Münster i. W. — Pff. ord. Chr. Jensen (klass. Philol.) als Pff. ord. nach Kiel. — Pff. ord. Gg. Baesecke (dtsh. Philol.) als Pff. ord. nach Halle. — Pff. ord. K. Meister (klass. Philol.) als Pff. ord. nach Marburg.

Leipzig.

Theologische Fakultät.

Beförderungen: P.-D. Alfr. Jeremias (A.T.) z. Pff. ext.

Abgang: Pff. ext. Gerh. Kittel (N.T.) als Pff. ord. nach Greifsw.

Juristische Fakultät.

Berufungen: Pff. ord. Frz. Exner (Tübgn.) (Strafr.) als Pff. ord. [Nachf. d. Pff. ord. A. Wach, Exz. (i. R.)]. — Pff. ord. Erw. Jacobi (Greifsw.) (öff. R.) als Pff. ord.

Abgang: P.-D. J. Kreller (röm. u. dtsh. bürgerl. R.) als Pff. ext. nach Tübgn.

Medizinische Fakultät.

Beförderungen: Priv.-Dozz. R. Frühwald (Dermatol.), Kurt Hlatze (Hyg.) u. Er. Sonntag (Chir.) z. Pff. ext.

Berufungen: Pff. ord. H. Fühner (Königsb.) (Pharmakol.) als Pff. ord. [Nachf. d. Pff. ord. Rud. Boehm (i. R.)]. — Pff. ord. Wern. Hueck (Rostock) (Pathol.) als Pff. ord. [Nachf. d. Pff. ord. Fel. Marchand (i. R.)]. — Pff. ord. Walt. Stoeckel (Kiel) (Gynäkol.) als Pff. ord. [Nachf. d. Pff. ord. P. Zweifel (i. R.)]. — Tit.-Pff. K. Thomas (Berlin) (Physiol.) als Pff. ord. [Nachf. d. † Pff. ord. M. Siegfried].

Abgang: Pff. ord. Rud. Boehm (Pharmakol.), P. Zweifel (Gynäkol.) u. Fel. Marchand (Pathol.) i. R. — Pff. ext. Jos. Bürgers als Dir. d. hyg. Inst. d. Akad. f. prakt. Mediz. nach Düsseldorf. — P.-D. H. Stieve (Anat.) als Pff. ord. nach Halle.

Philosophische Fakultät.

Beförderungen: Tit.-Pff. E. Friedrich (Wirtschaftsgeogr.) u. O. Th. Schulz (alte Gesch.) z. etatsm. Pff. ext.

Berufungen: Pf. ord. M. Vasmer (Dorpat) (slaw. Philol.) als Pf. ord. [Nachf. d. Pf. ord. Matth. Murko (Prag)]. — Pf. ord. Hans Driesch (Köln) (Philos.) als Pf. ord. [Nachf. d. Pf. ord. J. Volkelt (i. R.)]. — Pf. ord. F. Czapek (dtsh. Univ. Prag) (Botan.) als Pf. ord. [Nachf. d. † Pf. ord. W. Pfeffer]. — Pf. F. Falke (Landw.) als Pf. ord. [Nachf. d. Pf. ord. W. Kirchner (i. R.)]. — Pf. ext. B. Moll (Kiel) (Nat.-Oekon.) als etatsm. Pf. ext.

Abgang: Pff. ord. J. Volkelt (Philos.), W. Kirchner (Landw.) u. Pf. ord. hon. Em. Jungmann (Pädag.) i. R. — Pf. ext. Jac. Strieder als etatsm. Pf. ext. d. Wirtschaftsgesch. u. -geogr. an d. Univ. München. — Pf. ext. P. Merker (dtsh. Philol.) als Pf. ord. nach Greifsw.

Marburg.

Theologische Fakultät.

Beförderungen: Pf. ext. Mart. Rade (systemat. Theol.) z. Pf. ord.

Berufungen: Pf. ord. Rud. Bultmann (Gießen) (N.T.) als Pf. ord. [Nachf. d. Pf. ord. W. Heitmüller (Bonn)]. — Pf. ord. G. Hölcher (Gießen) (A.T.) als Pf. ord. — Früh. Pf. ord. in Straßburg Pfarrer Gottfr. Naumann (Leipz.) (prakt. Theol.) als Pf. ord. [Nachf. d. Pf. ord. Ed. Simons (i. R.)].

Abgang: Pf. ord. Ed. Simons (prakt. Theol.) i. R.

Juristische Fakultät.

Ernennungen: Pf. ext. P. Meyer (dtsh., bürgerl. u. Handelsr.) z. Pf. ord. hon.

Abgang: Pf. ord. L. Enneccerus (röm. u. dtsh. bürgerl. R.) i. R. — P.-D. F. Klausung (dtsh. R., Handelsr.) als Pf. ord. nach Frankf. a. M.

Medizinische Fakultät.

Beförderungen: Pf. ord. hon. Heinr. Hildebrand (gerichtl. Med.), Pff. ext. F. Kutscher (Physiol.), Ed. Müller (inn. Med.), Osk. Wagener (Otol.), Hans Seidel (Zahnh.) u. Tit.-Pf. Gg. Bessau (Kinderh.) z. Pff. ord. — P.-D. Alfr. Ruete (Dermatol.) z. Pf. ext.

Berufungen: Pf. ext. Gg. Stertz (Münch.) (Psychiatr.) als Pf. ord. [Nachf. d. Pf. ord. Rob. Wollenberg (Bresl.)]. — Zahnarzt Hans Seidel (Münster i. W.) als Pf. ext. [Nachf. d. Pf. Guido Fischer (Hambg.)].

Abgang: Pf. ord. Rob. Wollenberg (Psychiatr.) nach Breslau.

Philosophische Fakultät.

Beförderungen: Pf. ext. M. Nordhausen (Botan.) z. Pf. ord.

Berufungen: Pf. ord. K. Helm (Frankf. a. M.) (dtsh. Philol.) als Pf. ord. [Nachf. d. Pf. ord. F. Vogt (i. R.)]. — Pf. ord. Chem. Schaefer (Bresl.) (Phys.) als Pf. ord. [Nachf. d. † Pf. ord. Frz. Richarz]. — Pf. ord. K. Meister (Königsb.) (klass. Philol.) als Pf. ord. [Nachf. d. Pf. ord. Th. Birt (i. R.)]. — Pf. ord. L.

Jost (Heid^olb.) (Botan.) als Pf. ord. [Nachf. d. Pf. ord. Arth. Meyer (i. R.)].

Abgang: Pff. ord. **F. Vogt** (dtsh. Philol.), **Th. Birt** (klass. Philol.) u. **Arth. Meyer** (Botan.) i. R. — Pf. ord. **K. Meister** (klass. Philol.) als Pf. ord. nach Heidelberg.

München.

Juristische Fakultät.

Beförderungen: Tit.-Pf. **Kltzinger** (Strafr.) z. etatsm. Pf. ext

Staatwirtschaftl. Fakultät.

Berufungen: Pf. ord. **O. v. Zwiedineck-Südenhorst** (Bresl.) (wirtsch. Staatswiss.) als Pf. ord. — Pf. ord. **A. Weber** (Frankf. a. M.) (Nat.-Oekon.) als Pf. ord. — Pf. ext. **Jac. Strieder** (Leipz.) (Wirtschaftsgesch.) als Pf. ord.

Medizinische Fakultät.

Beförderungen: Pf. ext. **Frz. Weber** (Gynäkol.) z. etatsm. Pf. ext. — Priv.-Dozz. **R. Bestelmeyer** (Chir.), **O. Eisenreich** (Gynäkol.), **F. Wassermann** (Anat.), **L. Haymann** (Otol.) u. **K. E. Ranke** (inn. Med.) z. Pff. ext.

Berufungen: Pf. ext. **Polano** (Würzburg) (Gynäkol.) als Pf. ext.

Abgang: Pf. ext. **Gg. Stertz** (Psychiatr.) als Pf. ord. nach Marburg.

Philosophische Fakultät.

Beförderungen: Pf. ext. **E. Frhr. Stromer v. Reichenbach** (Geol.) u. **P.-D. K. Haushofer** (Geogr.) z. Pff. hon. — Pff. ext. **Alex. Pfänder** (Philos.), **P. Lehmann** (lat. Philol. d. Mittelalt.), **Eug. Lerch** (roman. Philol.) u. **Rud. Pummerer** (Chem.) z. etatsm. Pff. ext. — Priv.-Dozz. **Walt. Lehmann** (amerik. Volkskde), **Hans Heinr. Borchardt** u. **Chr. Janentzky** (beide dtsh. Lit.-Gesch.), **O. Mauser** (dtsh. Philol.), **K. Boden** (Geol.), **Hugo Dingler** (Methodik), **Art. Rosenthal** (Mathem.), **Th. Herzog** (Botan.) u. **L. Distel** (Geogr.) z. Pff. ext.

Berufungen: Pf. ext. **Hans Burgeff** (Halle) (Botan.) als Pf. ext.

Abgang: Pf. ext. **F. v. d. Leyen** (dtsh. Philol.) als Pf. ord. nach Köln. — Pf. ext. **Gg. Lippold** (klass. Archäol.) als Pf. ext. nach Erlgn. — Pf. ext. **P. Frankl** (Kunstgesch.) als Pf. ord. nach Halle. — Pf. ext. **E. Wagner** (Phys.) als Pf. ord. nach Rostock. — **P.-D. Balthas. Goßner** (Mineral.) als Pf. ext. nach Tübingn. — **P.-D. W. Lenz** (Phys.) als etatsm. Pf. ext. nach Rostock.

Münster.

Evangelisch-theologische Fakultät.

Beförderungen: Pf. ext. **Em. Balla** (A.T.) z. Pf. ord.

Abgang: Pf. ext. **Walt. Glawe** (Kirchengesch.) als Pf. ord. nach Greifsw.

Katholisch-theologische Fakultät.

Beförderungen: Pff. ext. **P. Karge** (Kunde d. christl. Orients), **Arn. Strucker** (Dogmat.) u. **A. Donders** (Apologet.) z. Pff. ord.

Abgang: Pff. ord. Frz. Hltze (christl. Gesellschaftl.) u. Bernh. Dörholt (Apologet.) i. R.

Philosophische Fakultät.

Beförderungen: Pff. ext. Heinr. Ley (Chem.), Aloys Bömer (angew. Chem.), Willy Kabitz (Philos.) u. O. Krummacher (Physiol.) z. Pff. ord. — Tit.-Pff. A. Gottlob (Gesch.) z. Pff. hon.

Berufungen: Pff. ord. F. Münzer (Königsb.) (alte Gesch.) als Pff. ord. [Nachf. d. Pff. ord. O. Seeck (i. R.)]. — Pff. ord. L. Mecking (Kiel) (Geogr.) als Pff. ord. [Nachf. d. Pff. ord. W. Meinardus (Göttgn.)]. — Pff. ord. hon. Leon Lichtenstein (techn. Hochsch. Berlin) (Mathem.) als Pff. ord. [Nachf. d. Pff. ord. R. Courant (Göttgn.)]. — Pff. ext. F. Terhalle (Jena) (Staatswiss.) als Pff. ext. [neues Extraord.].

Abgang: Pff. ord. Erw. Madelung (theor. Phys.) als Pff. ord. nach Frankf. a. M. — Pff. ord. R. Courant (Mathem.) als Pff. ord. nach Göttgn. — P.-D. Ulr. Kahrstedt (alte Gesch.) als Pff. ord. nach Göttgn.

Rostock.

Theologische Fakultät.

Berufungen: Pff. ord. J. v. Walter (Wien) (Kirchengesch.) als Pff. ord. [Nachf. d. Pff. ord. W. Walther (i. R.)].

Abgang: Pff. ord. J. F. Hashagen (prakt. Theol.) u. W. Walther (Kirchengesch.) i. R.

Juristische Fakultät.

Berufungen: Ministerialr. Dr. Fel. Genzmer (Berlin) (Staats- u. Kirchenr.) als Pff. ord. — P.-D. M. Wenzel (Bonn) (öf. R.) als Pff. ord. [Nachf. d. Pff. ord. Heinr. Pohl (Tübgn.)].

Abgang: Pff. ord. Heinr. Pohl (öf. R.) nach Tübgn.

Medizinische Fakultät.

Beförderungen: P.-D. Pff. Hans Moral (Zahnh.) z. etatsm. Pff. ext. — P.-D. F. v. Krüger (Physiol.) z. Pff. ext.

Berufungen: Pff. ord. Kurt Elze (Gießen) (Anat.) als Pff. ord. [Nachf. d. Pff. ord. Dietr. Barfurth (i. R.)].

Abgang: Pff. ord. Dietr. Barfurth (Anat.) u. F. Martius (inn. Med.) i. R. — Pff. ord. Wern. Hueck (Pathol.) als Pff. ord. nach Leipzig. — Pff. ord. J. A. Reilmüller (Zahnh.) als Pff. ord. nach Erlgn. — Pff. ext. Gg. Blessing (Zahnh.) als Pff. ord. nach Heidelb. — P.-D. E. Sieburg (Pharmakol.) als Pff. ext. nach Hamburg.

Philosophische Fakultät.

Beförderungen: P.-D. K. Friederichs (angew. Zool.) z. Pff. ext.

Berufungen: Tit.-Pff. E. Wagner (Münch.) (Phys.) als Pff. ord. [Nachf. d. Pff. ord. A. Heydweiller (i. R.)]. — Oberl. Dr. H. Teuchert (Bln.-Steglitz) (niederdt. Spr. u. Lit.) als Pff. ord. (neues Ordin.). — P.-D. W. Lenz (Münch.) (theoret. Phys.) als etatsm. Pff. ext.

Abgang: Pff. ord. A. Heydweiller (Phys.) i. R. — Pff. ord. G. Herbig (vergl. Sprachwiss.) als Pff. ord. nach Breslau. — Pff. ord. O. Haupt (Mathem.) als Pff. ord. nach Erlgn. — Pff. ext. W. Lenz (theoret. Phys.) als Pff. ord. nach Hamburg.

Chemikerinnen, Berufsorganisation d. Theologinnen, Bund Deutscher Pharmazeutinnen); jährl. Vertreterversammlung in Berlin.

VII. Freie Studentenschaften.

1. „Deutsche Freie Studentenschaft“ (DFrSt.), Verband der Organisationen der Nichtinkorporierten auf den Hochschulen des Deutschen Reiches, gest. 30. 6. 1900; alljährl. i. d. Pfingstferien „Deutscher Freistudententag“ in Weimar; vertreten in Berlin, Frankfurt, Göttingen, Hamburg, Jena, Kiel, Köln, Leipzig, Marburg, München, a. d. Techn. Hochsch. Braunschweig, a. d. Handelshochsch. Mannheim u. am Polytechnikum Cöthen. Wahlspr.: Unitas libertatis ars. Vorortsleitung: Göttingen, Alleestr. 14.

2. Verband d. Freien Vereinigungen Kathol. Studenten, gest. 13. 8. 1912 zu Aachen; zwanglose Organisation v. Stud. u. Studentinnen z. Pflege kathol. Weltanschauung, allgemein stud. Bestrebungen, wissenschaftl. u. sozialer Betätigung u. Freundschaft; jährl. Tagung im Juli am Orte des Vorstandes; vertreten durch FVKSt. in Berlin, Bonn (Nichtkorp. VKSt.), Breslau, Frankfurt (susp.), Freiburg, Gießen (susp.), Köln, München, Münster, Würzburg (susp.), Innsbruck (Kath. deutsche Finkenschaft), Wien (Akademia). Vorort 1920/21: München.

VIII. Fachschaften.

Als solche sind vom Vorstände der Deutschen Studentenschaft in dem § 16 ihrer Verfassung anerkannt:

1. Ev. theol. Fachgruppe, gegr. Dezbr. 1919, durch Fachschaften vertreten in Berlin, Bonn, Breslau, Erlangen, Gießen, Göttingen, Greifswald, Halle, Heidelberg, Jena, Kiel, Königsberg, Leipzig, Marburg, Münster, Rostock, Tübingen, Wien; jährl. Vertretertag im SS. an wechselndem Orte. Vorort 1920/21: Marburg.

2. Kathol. theol. Fachgruppe, gegr. Jan. 1920, vertreten in Bonn, Breslau, Freiburg, Münster, Tübingen, Würzburg, a. d. Akademie Braunschweig u. den Lyceen zu Bamberg, Dillingen, Eichstätt, Freising, Passau, Regensburg, Salzburg. Vorort 1921/22: Bonn.

3. Rechts- u. staatswissenschaftl. Fachgruppe, gegr. 19. 7. 1920 zu Würzburg, bis 28. 7. 20 Fachgruppe d. deutschen u. deutschöstr. Rechtsstud.; durch Juristenschaften vertreten in Berlin (Rechts- u. staatswissensch. Arbeitsgemeinschaft.), Bonn (Jur. Fachaussch.), Breslau (Fachaussch. d. r.- u. staatsw. Fak.), Erlangen, Frankfurt (Fachaussch. d. Rechtsstud.), Gießen (Jur. Fakultätsaussch.), Göttingen, Graz (Juristenaussch.), Greifswald (Fachaussch. d. r.- u. staatsw. Fak.), Halle (r.- u. staatsw. Fakultätsaussch.), Hamburg (Fakultätsaussch. d. r.- u. staatsw. Fak.), Heidelberg, Innsbruck, Jena (Fachgr. d. Juristensch.), Köln (Fachaussch. d. rechtsw. Fak.), Kiel (Jur. Fachaussch.), Königsberg, Leipzig (Fachaussch. d. Rechtsstud.), Marburg, München (Jur. Fachaussch.), Münster (Jur. Fachaussch.), Rostock (Fachaussch. d. Jur. Fak.), Tübingen (Jur. Fakultätsaussch.), Würzburg (r.- u. staatsw. Fachaussch.). Ordentl. Ver-

tretertag alljährl. in örtl. u. zeitl. Verbindung m. dem allg. Studententage, auf dem der 5gliedr. Vorstand gewählt wird. Anschrift 1920/21: Halle, Friedrichstr. 34.

4. Verband deutscher Medizinerschaften, gegr. Mai 1919, vereinigt Klinikerschäften (Verband gegr. 1. 6. 1908) und Vorklinikerschaften, vertreten durch Fachgruppen (Medizinerschaften) in Berlin, Bonn, Breslau, Erlangen, Frankfurt, Freiburg, Gießen, Göttingen, Greifswald, Halle, Hamburg, Heidelberg, Jena, Kiel, Köln, Königsberg, Leipzig, Marburg, München, Münster, Rostock, Tübingen, Würzburg, Prag, Wien; jährl. Tagungen an wechselndem Orte. Ständiger Vorort: Leipzig (Adr.: Chirurg. Klinik, Liebigstr. 20).

5. Philolog. Fachgruppe, gegr. 26. 6. 1920 zu Jena; vertreten durch Philologenschäften in Berlin, Bonn, Breslau, Erlangen, Frankfurt, Gießen, Göttingen, Greifswald, Halle, Hamburg, Heidelberg, Jena, Köln, Leipzig, Marburg, München, Münster, Rostock, Tübingen, Würzburg. Vorort 1920/21: Jena.

6. Mathemat.-naturwissenschaftl. Fachgruppe, gegr. 1920. Vorort: Berlin (Univ.).

7. Staats- u. wirtschaftswissenschaftl. Fachgruppe, gegr. 21. 7. 1920 durch Zusammenschluß der Volkswirtschaftl. Fachgruppe (gegr. 18. 6. 1919 zu Würzburg) mit dem Zentralausschuß d. Studentenschäften der deutschen Handelshochschulen u. wirtschaftswissenschaftl. Fakultäten der Univ.; sie besteht aus 2 Abt.: a) staatswissenschaftl. Abt. (Univ. Berlin, Zimmer 26), b) Betriebswissenschaftl. Abt. (Handelshochsch. Berlin, Zimmer 27). Vertreten durch örtliche staats- und wirtschaftswissenschaftl. Fachgruppen in Berlin, Bonn, Erlangen, Göttingen, Halle, Heidelberg, Jena, Köln, Leipzig, Marburg, Münster, Rostock, Würzburg u. Düsseldorf (Hochsch. f. komm. Verwaltung); Vertretertag in örtl. u. zeitl. Verbindung m. d. Allg. Deutschen Studententage (Juli). Vorort: Berlin.

8. Verband d. deutschen Chemikerschaften, gegr. 26. 2. 1920 zu Münster; vertreten in Berlin, Bonn, Breslau, Erlangen, Frankfurt, Freiburg, Göttingen, Halle, Hamburg, Heidelberg, Jena, Köln, Leipzig, Marburg, Münster, Tübingen, Würzburg u. a. d. Techn. Hochsch. Braunschweig, Hannover, Karlsruhe; ordentl. Generalversammlung zu Anfang jedes Kalenderjahres; geschäftsführende Chemikersch. SS. 21: Jena.

9. Verband der Technischen Hochschulen und Bergakademien Deutschlands, gegr. Juli 1919 in Würzburg; vertreten sind die Techn. Hochsch. Aachen, Braunschweig, Breslau, Charlottenburg, Danzig, Darmstadt, Dresden, Hannover, Karlsruhe, München, Stuttgart u. die Bergak. Clausthal u. Freiberg; Tagungen im Anschluß an die ordentl. Allg. Deutschen Studententage (Juli). Vorort: Darmstadt.

10. Deutsche Pharmazeutenschäft, Vorort: München, Pharm.-Institut.

11. Deutsche veterinär-medizin. Fachgruppe, gegr. 1920. Vorort: Hannover.

12. Verband d. Landwirtschaftl. Institute, gegr. 19. 7. 1919 zu Würzburg; vertreten durch Fachausschüsse der Stud. der Landwirt-

schaft in Berlin, Bonn-Poppelsdorf, Hohenheim, Weißenstephan u. Witzenhausen (Kolonialschule); Geschäftsstelle: Berlin.

Im 2. 7. 1910 gegr. „**Deutsch-ak. Bund f. Leibesübungen**“ (DaBfL.) sind folgende Verbände vereinigt behufs Förderung der gemeinsamen Ziele und Ideale der Leibesübungen treibenden Körperschaften: der ATB., der VC., der ARB., der Allg. ak. Turnabend-Leipz. u. die Spiel- u. Sport-Vg. Aachen, der Ak. Sportbund u. das Kartell der Ak. Rudervereine, die Deutsche Burschenschaft, der Wingolfsbund, d. Schwarzburgbund und der Kyffhäuser-Verb. (VDSt.), die Deutsche Landsmannschaft, der kösener SCV. und der ADB.; ferner gehören ihm an der Mitteldeutsch. ak. Verband f. Leibesübungen, d. Berliner u. Göttinger ak. Ortsausschuß für Leibesübungen. Es besteht ein Sportausschuß, Turnaussch., Ruderaussch., Presseaussch. Der DaBfL. schreibt in Gemeinschaft mit den Professoren Ausschüssen die Allgemeinen Deutschen Olympien aus (nächstes 1924, Ort noch unbestimmt) u. ist s. 1912 Mitgl. d. Reichsausschusses f. olymp. Spiele. Vorsitz bis 1924: Deutsche Burschenschaft. Geschäftsstelle: Berlin W 15. Lietzenburgerstr. 41.

Der **Akadem. Hilfsbund e. V.** (gest. 8. 4. 1915), der die Fürsorge für im Kriege beschädigte Akademiker bezweckt u. dem sich zahlreiche student. Verbände u. Altherrenverbände sowie Orts- u. Berufverbände angeschlossen haben, besitzt die Helmetädter Burse als Erholungsheim, das Internat der Blinden-Studiennanstalt zu Marburg u. das Heim f. blinde Akademiker in Berlin, Schiffbauerdamm 29a. Geschäftsstelle: Berlin NW. 7, Georgenstr. 44.

Der WS. 18/19 gegründete **Reichsausschuß der Akadem. Berufsstände (RAB.)** umfaßt in über 60 Verbänden (akadem. Berufsverbände, Altherrenschaften, Verbindungen) und 15 örtlichen Akademikervereinigungen über 220000 Mitglieder. Geschäftsstelle: Berlin C. 2. Burgstr. 28.

*) Am 19. Juli 1919 wurde auf dem allg. Studententage zu Würzburg die „**Vertretung der deutschen Studentenschaft**“ gegründet, die bezweckt, in allen der gesamten deutschen Studentenschaft — das sind die volleingeschriebenen Studierenden deutscher Staatsangehörigkeit und diejenigen deutscher Abstammung und Muttersprache der Hochschulen des deutschen Sprachgebiets — gemeinsamen Angelegenheiten, insbes. in Bildungs- u. wirtschaftl. Fragen Stellung zu nehmen u. entsprechende Maßnahmen durchzuführen; sie vertritt die deutsche Studentenschaft nach innen u. außen, hat deren Rechte zu wahren u. deren Wohl zu fördern, ist insbes. zu Verhandlungen mit Körperschaften u. Behörden befugt. Ausgenommen von Beratung u. Beschlußfassung sind Fragen des Glaubensbekenntnisses u. der Parteipolitik. Die Vertretung der deutschen Studentensch. wird gebildet von der Gesamtheit der einzelnen Hochschulvertretungen (Allg. Studentenausschüsse; AStA.), die aus allgemeinen gleichen u. geheimen Verhältniswahlen aller eingeschriebenen deutschen Studenten hervorgegangen sind. Die deutsche Studentenschaft besteht nach den Beschlüssen des IV. Deutschen Studententags

in Erlangen (1921) aus den Studentenschaften der Hochschulen des Deutschen Reichs u. den deutschen Studentenschaften der außerhalb des D. R. liegenden Hochschulen; letztere sind z. Zt. zusammengefaßt zur Deutschen Studentensch. Deutsch-Oesterreichs u. zur Deutschen Studentensch. des Sudetenlandes. Die D. St. arbeitet für die deutsche Kultur- u. Volksgemeinschaft, behandelt die gemeins. Hochschulangelegenheiten u. errichtet zur Erfüllung dieser Aufgaben gegebenenfalls gemeinsame Aemter. Sie nimmt gemeinsam Stellung zu den Studentenschaften anderer Staaten. Der Vorstand der D. St. besteht aus den Vorsitzern der Mitgliedergruppen; den Vorsitz führt der Vorsitz, der vom Reichsdeutschen Studententag gewählt u. vom Allg. deutschen Studententag bestätigt wird. Alljährl. im Juli tritt der ordentl. Reichsdeutsche Studententag zusammen, im Anschluß an ihn findet der Allgemeine deutsche Studententag statt, der aus Vertretern der einzelnen örtl. Studentenschaften besteht. Zur Erleichterung der Geschäftsführung sind die Hochschulen eingeteilt in 10 Kreise: I. Altpreußen: Königsberg (Kreisamt), Philos.-theol. Akademie Braunsberg, Techn. Hochsch. Danzig, Handelshochsch. Königsberg; II. Nord: Univ. Greifswald, Hamburg, Kiel (Kreisamt), Rostock; III. Mitte: Univ. Göttingen, Techn. Hochsch. Braunschweig, Hannover (Kreisamt), Tierärztl. Hochsch. Hannover, Bergak. Clausthal, Forstak. Hann.-Münden, Kolonialschule Witzenhausen, Verw.-Akademie Detmold; IV. Mitte-Ost: Univ. Breslau, Halle, Jena, Leipzig (Kreisamt), Techn. Hochsch. Breslau, Dresden, Tierärztl. Hochsch. Dresden, Bergak. Freiberg, Forstak. Tharandt, Handelshochsch. Leipzig; V. West: Univ. Bonn, Frankfurt, Köln (Kreisamt), Marburg, Münster, Philos.-theol. Akademie Paderborn, Techn. Hochsch. Aachen, Landw. Hochsch. Bonn-Poppelsdorf, Hochsch. f. komm. Verwaltung Düsseldorf, Hochsch. f. prakt. Med., Düsseldorf; VI. Südwest: Univ. Freiburg (Kreisamt), Gießen, Heidelberg, Tübingen, Techn. Hochsch. Darmstadt, Karlsruhe, Stuttgart, Landw. Hochsch. Hohenheim, Handelshochsch. Mannheim; VII. Bayern: Univ. Erlangen, München (Kreisamt), Würzburg, Techn. Hochsch. München, Landw. Hochsch. Weihenstephan, Handelshochsch. München, Nürnberg, Lyceum Bamberg, Dillingen, Eichstätt, Freising, Passau, Regensburg; VIII. Oesterreich: Univ. Graz (Kreisamt), Innsbruck, Wien, Techn. Hochsch. Graz, Wien, Tierärztl. Hochsch. Wien, Mont. Hochsch. Leoben, Hochsch. f. Bodenkultur Wien, Hochsch. f. Welthandel Wien; IX. Sudeten: Univ. Prag, Techn. Hochsch. Brünn, Prag, Montan Hochsch. Pzibram; X. Brandenburg: Univ. Berlin (Kreisamt), Techn. Hochsch. Charlottenburg (u. Bergakademie), Tierärztl. Hochsch. Berlin, Forstak. Eberswalde, Landw. Hochsch. Berlin, Handelshochsch. Berlin. Jede Hochschule erhält für jedes angefangene 1000 deutscher eingeschriebener Stud. nach dem Stande vom 1. Juni d. Js. eine Stimme. In solcher Abstimmung gefaßte Beschlüsse können auf Einspruch von mindestens 7 Studentenschaften einer Neuabstimmung unterzogen

werden, bei der jede Studentenschaft eine Stimme führt, und sind, wenn zwei Drittel der Studentenschaften dagegen stimmen, unwirksam. Das Turn- u. Sportamt der Deutschen Studentenschaft ist die Spitzenorganisation für die stud. Aemter f. Leibesübungen an allen deutschen Hochschulen und ist durch eine Arbeitsgemeinschaft verbunden mit dem Hauptausschuß f. Leibesübungen des Verbandes der deutschen Hochschulen u. dem Deutschen Bund für Leibesübungen. (Geschäftsstelle: Berlin N, Ziegelstraße 8/9.) Hauptgeschäftsstelle der deutschen Studentenschaft: Göttingen.

Der 7. 8. 1919 in Jena gegr. **Allgemeine Deutsche Waffenring (ADW.)** ist ein Zweckverband zur Vertretung solcher Interessen des Waffenstudententums, die über den Bereich der örtlichen Waffenringe (Ortskartelle) hinausgehen. Diese haben bei Regelung örtlicher Angelegenheiten völlige Freiheit, wie auch ihre Zusammensetzung ihnen überlassen bleibt mit der Maßgabe, daß die ihnen angehörenden Korporationen auf dem Standpunkt der unbed. Satisf. stehen und weder satzungsgemäß noch tatsächlich konfessionellen Charakter tragen sollen. Zweck: Aufrechterhaltung der alten Bräuche und eines honorigen Tons an den deutschen Hochschulen, insbesondere zur Wahrnehmung der gemeinsamen Interessen aller der Studenten, die bereit sind, Angriffen auf ihre Ehre mit der Waffe entgegenzutreten. Bei Ablehnung einer Einflußnahme auf politische Verhältnisse sieht der ADW. seine besondere Aufgabe in der Aufstellung eines Allgemeinen Deutschen Burschencomités u. in einheitlicher Regelung des Verrufswesens nach dem Muster des Marburger Abkommens vom 15. 7. 1914. Dem ADW. gehören bisher folgende Verbände an: Kössener SCV., Deutsche Landsmannschaft, VC., Rudolstädter SC., Miltenberger Ring, Weinheimer SC.; z. Zt. gehören ihm an die örtl. Waffenringe zu Berlin, Bonn, Breslau, Clausthal, Dresden, Erlangen, Frankfurt, Freiburg i. Br., Gießen, Greifswald, Halle, Hamburg, Heidelberg, Jena, Karlsruhe, Kiel, Köln, Königsberg, Leipzig, Marburg, Rostock, Tübingen, Würzburg. Der ordentliche „Waffenstudententag“ findet alljährlich in Jena statt, möglichst 14 Tage vor dem allgemeinen Studententag. Der Vorort wechselt jährlich in alphabet. Reihenfolge, 20/21: Bonn; 21/22: Breslau.

Zum **Schwarzen Ring (SR.)** schlossen sich 29. 1. 20 in Marburg auf Veranlassung des Ak. Turnbunds dieser, der Kyffhäuserverband (VDSt.) u. der Sondershäuser Verband (Stud. Sängerverbindungen) behufs gemeinsamer Vertretung der Interessen der schwarzen Verbände in stud. Ausschüssen u. Vertretungen, Bekämpfung aller gegen die akadem. Freiheit gerichteten Bestrebungen und allgemeiner Durchführung der schwarzen persönlichen Waffen (Kavalierswaffen) in Duellfragen. Da der SR. ein Zusammenschluß von Verbänden ist, stehen die örtlichen sog. Schwarzer Ringe oder Gruppen mit ihm in keinem unmittelbaren Zusammenhang, sind wenigstens nicht als seine Unterglieder

anzusehen. Jährl. Vertretertag (WS. 20/21 in Marburg). Geschäftsausschuß: ATB-Marburg.

Zur **Arbeitsgemeinschaft der kathol. deutschen studentischen Verbände (AKDStV.)** sind 9. 9. 19 zu Frankfurt a. M. (erneut 7. 12. 20 zu Göttingen, endgültig gegr. 30. 5. 21 zu Dresden) alle korporativen u. interkorporativen kathol. Verbände zusammengetreten (CV., KV., UV., Hochlandverband, Verband d. kathol. Studentinnenvereine) behufs Pflege d. kathol. Weltanschauung, Vertretung der gemeinsamen Sache, der kathol. Stud. u. Förderung aller in deren Interessengebiet fallenden Bestrebungen. Die an den einzelnen Hochschulorten gegründeten Kathol. Akademikerausschüsse (KAA.) sollen alle korp. u. interkorp. Vereinigungen umfassen, die sich auf irgendeinem Gebiete der kath. Weltanschauung betätigen, sowie die Freien Vereinigungen kath. Stud. (FVKSt.). Jährlich zweimal Tagung in Fulda.

Der Deutsche Hochschulring wurde gegr. 22. 7. 1920 zu Göttingen als Block für deutsche Art u. deutsches Wesen gegen die zerstörenden Kräfte des Internationalismus jeder Farbe durch Zusammenschluß der örtlichen „Hochschulringe deutscher Art“ und verwandter Organisationen auf Grund folgender Erklärung: „Wir bekennen uns zum deutschen Volkstum und erstreben die deutsche Volksgemeinschaft. Wir erachten deshalb den Zusammenschluß aller Kreise für erforderlich, die aus gemeinsamer Abstammung, Geschichte und Kultur heraus die Volksgemeinschaft aller Deutschen und damit die Wiedererstarkung unseres Volkes und Vaterlandes erstreben.“ Vertreten in Aachen, Berlin, Bonn (Nat. Bund deutscher Stud.), Breslau, Brunn, Charlottenburg, Clausthal, Danzig, Darmstadt, Detmold, Dresden, Düsseldorf, Erlangen, Frankfurt (Vaterländ. Stud.-Gruppe), Freiburg, Gießen, Göttingen, Graz, Greifswald, Halle, Hamburg, Hannover, Heidelberg, Innsbruck, Jena, Karlsruhe, Kiel, Köln, Königsberg, Leipzig, Leoben, Marburg, München, Münster, Prag, Rostock, Stuttgart (Deutschvölk. Stud.-Bund), Tübingen, Wien, Würzburg. Auf der jährl. in Verbindung m. d. Allg. Studententage abgehaltenen Vertreterversammlung wird der Führerausschuß auf 1 Jahr gewählt. Kanzlei des Deutschen Hochschulrings: Erlangen, Hauptstr. 47 I.

Auf Betreiben der Deutschen Burschenschaft wurde 30. 6. 21 in Erlangen ein **Verbände-Abkommen** nebst Ehrenabkommen abgeschlossen, denen folgende Verbände sofort beitraten: ATB., D. A. Gildenschaft, D. Burschensch., Hochlandverb., KV., Schwarzburgbund, Unitasverb., VDB, VDSt., Wingolfsbund; nur das **Verbändeabkommen** unterzeichneten: VC., Sondersh. Verb., DWV., Lichtenfelser CC. Zweck: Zusammengehen in studentpolit., wirtschaftl. u. vaterl. Fragen. Jährl. Tagung vor dem Allg. Deutschen Studententage. Vorsitz 1921|22: Ak. Gildenschaft (Würzburg).

Die politischen Parteien sind an den meisten Hochschulen vertreten durch studentische Ortsgruppen, die zum Teil zu Verbänden zusammengefaßt sind:

Sozialistischer Stud.-Bund Deutschlands in Berlin (angeschlossen dem Comité international des étudiants socialistes in Gent).

Reichsbund deutscher demokratischer Studenten; Vorort: Berlin. Ortsgruppen d. Zentrumspartei; Geschäftsstelle: Berlin SW. 48, Wilhelmstr. 37 II.

Deutschnationale Stud.-Gruppe. Vorstand: Berlin SW. 11, Bernburgerstr. 24.

Nachtrag.

A. Universitäten.

Berlin.

Corps im Köseuer SCV.: Marchia; Kartell m. Masovia-Königsb. u. Rhenania-Tüb.

Corps im RSC.: Cheruscia; im SS. d. grüne Seidenst. s. SS. 21.

Dem **Verband Kneipocoleurtr. Corps (VKC.)** gehört der Ak. Wis-sensch.-V. an, aber nicht Philia.

Studentinnenvereine: Ak. Wissenschaftl. Vereinig. stud. Frauen (paritätisch). — Beruria, Vg. jüd. Akademikerinnen mit Tendenz des BJA. (cf. II. g. 3).

Interkorporative Vereinigungen: Kathol. ak. Missions-V. (cf. IV. 3).

An der Tierärztl. Hochschule.

Corps Cimbria, s. 4. 12. 20 im Silbernen Kartell m. Teutonia-Dresden. — **Obotritia**, s. Aug. 1921 in der Deutschen Burschensch. (I. a. 4).

An der Handelshochschule.

† **Hanse**, s. 1914 ak. Vb. m. Couleur u. BM. — † **Ak. Vb. Semnonia**, gest. 6. 11. 1919. Violett-weiß-grün, weiße M. — † **Ak. Vb. Normannia**, gest. 18. 11. 97. D. blau-h. grün-gold. — **Bund Deutscher Studentinnen**.

Bonn.

Sportvereine: Ak. Abt. d. Fußballclubs Eintracht (im ASB., cf. IV. 10). — Ak. Sportklub im Bonner Fußball-V. (im ASB., cf. IV. 10).

Die **Turnerschaften im VC**. Germania u. Cimbria sind für SS. 21 u. WS. 21/22 beh. verboten worden auf Veranlassung der französischen Besatzungsbehörden. — **Waffenring** u. **Nichtschlagender Verband** haben sich behufs Wahrung gemeinsamer Korporationsinteressen zum VV. vereinigt.

Breslau.

Corps im Köseuer SCV.: Marcomannia. Kartell m. Borussia-Tübingen.

Corps im RSC.: Silingia, s. WS. 20/21 kornblumenblaue M.

Kathol. Vereine im HV.: Hochland Franziskus. Die 5 Hochlandverb. bilden den (örtl.) Hochlandring.

Studentinnenvereine: Studentinnen-V., 1920 aus dem VStD. ausgetreten; deutschvölk. — Beruria, Vg. jüd. Akademikerinnen (m. BJA.-Tendenz, cf. II. g. 3).

Polit. Vereinigungen: Deutschnat. Stud.-Bund.

An der Techn. Hochschule.

Verein Deutscher Stud. im KV. (cf. III. i. 1), gest. 4. 11. 20.

Frankfurt.

Wehrsch.: Frisia, s. 6. 8. 21 fr. schl. Vb.

Sportvereine: Ak. Abt. d. Fechtklubs Hermania e. V. (cf. IV. 10).

Studentinnenvereine: V. Frankf. Stud. (im VStD.) susp. — Beruria susp.

Sonstige Vereine: V. f. d. Deutschtum im Auslande (cf. IV. 8), ak. Ortsgr.

Freiburg.

Corps im KSCV.: Palatia-Straßburg susp. 5. 6. 21, rek. 12. 6. 21 als Saxonia; violett-weiß-violett, violette St.; Füchse kein Band. RH. s. SS. 21: am Schloßberg, Schöneck.

Sportvereine: Hockey-Abt., Athletik-Abt., Kraftsport-Abt., Wintersport-Abt. u. Fußball-Abt. der Univ. im ASB. (cf. IV. 10). — (Ak. Abt. d. Freib. Hockeyklubs zu streichen.)

Neuzeitliche Vereinigungen: Freiland. — Neuland. — Freideutsche Jugend.

Sonstige Vereine: Fichte-Hochschulgemeinde (deutschvölk.).

Gießen.

Landmannschaften: Chattia, EH.s. 1921: Schiffenbergerweg 21.

Sportvereine: Ak. Ruder-Abt. d. V. Rudersport, gegr. 1919; rot-weiß. Im ASB. (cf. IV. 10) u. KARV. (cf. IV. 9).

Göttingen.

Studentinnenvereine: Studentinnen-V. im VS'D., susp.

Neuzeitl. Vg.: Ak. Gilde (nicht mehr Niblung); jungdeutsch.

Greifswald.

Es bestehen neben dem Ring alter schlagender Verbände s. 1919 das Ortskartell des Allg. Deutschen Waffenrings (SC., LC., VC.) und der Allgemeine Waffenring z. Greifswald m. gemeinschaftl. Ehrengericht f. schwarze schwere Waffen (SC., DB., LC., VC., Armia, Guilelmia, SLT., ATV., VDSt., Ak. Med. V.). Vorsitz: T. Cimbria.

Der Allg. Stud.-Ausschuß zählt 25 (4 ao.) Mitgl.

Halle.

Schwarze Verb.: Thuringia, s. 17. 6. 21 eigene leichte Waffen u. VM., PVh.: Wiss. Vb. Franconia.

Christl. Verb.: Tuiskonia, s. SS. 21 Fb. grün-rot.

Heidelberg.

Kathol. Stud.-Vereine: Hochland (cf. II. e. 5).

Jüd. Korp.: AZV. Hebronia susp.

Studentinnenvereine: V. Heidelb. Stud. im VStD., susp. 1920.

Sonstige Vereine: Vg. auslanddeutscher Stud. (cf. IV. 7),
gegr. SS. 21.

Jena.

Neuzeitliche Vereinigungen: Deutschak. Vb. Wartburg, gest.
11. 11. 1913 als Ak. Werkmannschaft, s. 2. 7. 20 DAV. Wartburg.
Blau-weiß, P. Gold, Bz. Freigest. Satisf., deutschvölk. Heim:
Schützenbrücke; Exkn.: Closewitz.

Sonstige Vereine: Nordisch-deutsche Stud.-Vg.

Kiel.

Turnerschaft: Hanséa, s. 23. 7. 21 grüne St.

Schwarze Verbindungen: Krusenrotter Kneipe, s. 19. 5. 21
im Miltenberger Ring (cf. II. c. 6).

Sportvereine: Ak. Ruder-V., gest. 10. 2. 97; weiß-violett-weiß
(cf. IV. 9). Adr.: Seeburg.

Studentinnenvereine: Stud.-V. im VStD. susp.

Sonstige Vereine: Nordisch-deutsche Stud.-Vg.

Polit. Vereine: Stud.-Gruppe d. deutschnat. Volkspartei. —
Stud.-Gruppe d. deutschen Volkspartei. — Republikan. Stud.-
Bund. — Sozialist. Gruppe.

Köln.

Sonstige Vereine: Kathol. Ak. Missions-V. (cf. IV. 3).

Studentinnenvereine: Gisela, gest. 24. 6. 20, im VKSt. s. 26. 1. 21.
Violett-silber-grün. Heim: Kath. Studentinnenheim, Rolandstr. 57.

Marburg.

Wissenschaftl. Vereine: Nibelungia aus d. Arnst. Verb. aus-
getr. u. s. Juli 21 ren. Vb. im Rothenb. VSV. (cf. I. c. 6).

München.

Wehrschaften: Frisia, gest. 2. 5. 1909 als ak. Fechterbund
Friesen, s. 1919 fr. B., s. SS. 21 ren. Wehrsch. Rosa-h. blau-schwarz,
Fb. blau-schwarz, P. Silber, schwarze M.

Neuzeitl. Vg.: Ak. Gilde Greif.

Polit. Vereinigungen: Stud. Ortsgr. d. Zentralverb. deut-
scher Staatsbürger jüd. Glaubens. — Deutsche pazi-
fist. Stud.-Gruppe. — Deutschnat. Stud.-Gruppe.

An der Techn. Hochschule.

Parität. Vb. m. freigest. Satisf.: Freie Wissenschaftl.
Vereinig., gest. 1921. H.-blau-rot-silber, Bz. Kn.: Burg Rauneck,
Fürstenfelderstr. 15 (auch Kn. der FWV. a. d. Univ.).

Münster.

Wissenschaftl. Vereine: Stud. Landwirtschaftl. V., gest.
6. 12. 20. Kartell (cf. III. k. 8).

Rostock.

StudentInnenvereine: V. Stud. Frauen, susp. 1920.

Sportvereine: Sport-Abt. d. Rost. Sportklubs v. 1895 (im ASB., cf. IV. 10).

Tübingen.

Corps.: Borussia, Kartell m. Marcomannia-Breslau. — Rhenania, Kartell m. Marchia-Berlin u. Masovia-Königsb.

Würzburg.

Freistudent. Organisationen: Nationaler Stud.-Ring, gegr. 1920 (Völkische Finkenschaft).

Hochschulring deutscher Art, gegr. 24. 2. 1921. — Das Cartell nichtschlagender Verbände (CWV.) und der Schwarze Ring bilden s. Ende WS. 20/21 die Arbeitsgemeinschaft Deutscher Stud. — Seit SS. 21 besteht der Ring Deutscher Korporationen.

B. Verbände.

I. a. 4. Deutsche Burschenschaft; Aug. 1921 aufgenommen: Obotritia-Berlin (Tierärztl. Hochsch.), Germania-Freiberg (Bergak.), Marchia-Düsseldorf, Oberösterr. B. Germania-Wien (gest. 2. 11. 61; schwarz-weiß-rot, Fb. schwarz-weiß, P. Silber, weiße M.), Marcho-Germania (gest. 1913, schwarz-rot-gold auf violetter Grunde, schwarze M.), Demetria zu Tetschen-Liebwerd (Hochsch. f. Bodenkultur, als Abt. angegliedert der Techn. Hochsch. zu Prag), gest. 1903; rot-weiß-gold, Fb. weiß-gold, P. rot, rote M.).

I. a. 6. Turnerschaften; zum VC. gemeldet Hohenzollern-Clausthal (Bergak.; gest. 1921).

I. a. 9. BC. 24. 6. 21 wurde der neugegr. Sudetenländ. BC. aufgenommen als Landesverband (B. Alemannia, Saxonica, Ostmark zu Prag u. B. Cimbria-Brünn [grün-weiß-gold, grüne M.]); s. 26. 6. 21 offiz. Farbenverhältnis (Gruß-, Pauk- u. Anstandsverh.) m. d. Wiener C. Marchia u. Raetia.

I. b. 3. Wehrschaften: Saxo-Thuringia-Leipz. S. 21 ausgetreten, Frisia Frankf.. 6. 8. 21 ausgeschieden.

I. c. 5. Rothenburger VSV. Ren. Vb. s. VII. 21 Nibelungia-Marburg (gest. 15. 12. 79; h. blau-gold-schwarz).

I. c. 8. Goslarer Verband; Naturw.-Med. V. (Nibelungia)-Marburg SS. 21 ausgetreten.

II. d. 2. Schwarzburgbund; seit SS. 21 FVh. m. Ostmark-Breslau, B. Frankenstein-Darmstadt, Südmark-Innsbruck (gest. 30. 5. 21; h. blau-weiß-d. blau, Fb. weiß-d. blau, P. Silber, d. blaue M.) u. fr. a. k. Vb. Nibelungen-Graz (gest. 26. 5. 21; weiß-gold-weiß auf gelbem Grunde, Fb. weiß-gold, P. oben gelb, unten weiß, chromgelbe M.); s. WS. 20/21 FVh. m. d. fr. B. Thuringia u. Franconia am Polytechnikum Coethen.

II. d. 3. BDB.: FVA, m. d. Vb. Ceresia a. d. Landw. Akademie Weißenstephan (gest. 1910; grün-gold-rot).

III. s. 1. OV.: Aufgenommen: Herbst 1920: **Ascania-Bonn**, Glückauf-Clausthal, **Welfia-Wien** (Klosterneuburg, gest. 10. 7. 1910; rot-weiß gold, rote M.), **Babenberg-Wien** (Stockerau; gest. 11. 4. 1910; rot-grün-gold, violette M.), **Babenberg-Graz** (gest. 7. 7. 20; rot-gold-weiß, graue M.), **Teuto-Rhenania-Hannover**; 26. 5. 21: **Alpenland (Austro-Danubia)-Wien** (techn., gest. 5. 5. 21; weiß-gold-rot, blaue Samt-M.); 15. 7. 21: **Rheinpfalz-Darmstadt** (techn.), **Schwarzwald-Karlsruhe** (techn.; gest. 1921; silber-schwarz-grün-silber) u. **Pflug-Wien** (Hochsch. f. Bodenkultur; gest. 1921; gold-grün-schwarz, grüne M.); 21. 8. 21: **Nibelungia-Brünn** (techn., gest. 10. 11. 99; rot-weiß-gold, h.graue M.). — Bestand XII. 20 ohne Doppelzählgn.: 5947 Stud., 9617 Alte Herren (ohne Ehrenmitgl.); Kriegsteilnehmer: 7188; gefallen: 1172. Vorsitz 31. 8. 21 bis 1. 3. 22: **Novesia-Bonn**. FVh. m. **Churpfalz-Mannheim** (Handelshochsch.). — **Wiking-Hamburg** ist nach **Münster** übergesiedelt.

III. e. 2. KV.: 26. 6. 21 **Merovingia-Sträßburg** verschmolzen m. **Rheinland-Düsseldorf** als **Merovingia-Rheinland** (d.grün-h.rot-d.grün). Susp.: **Semnonia-Berlin** (Tierärztl. Hochsch.). Aufgenommen als **ao. V.:** **Starkenbourg-Darmstadt** (gest. 5. 2. 21 von **Moenania**, schwarz-weiß-violett) u. **Teutoburg-Paderborn** (Akademie). — Wahlspr.: Mit Gott für deutsche Ehre.

III. k. 5. Arnstädter Verband: Ausgetreten Pfingsten 1921: **Makaria-Dresden**.

IV. 18. „Preußischer Verband studierender Lehrer und Lehrerinnen“, gegr. 20. 6. 20; Sitz: Berlin; Zweck: Förderung der idealen Bestrebungen in der Lehrerschaft, Unterstützung jedes Lehrers in Studienangelegenh. mit Rat u. Tat (Arbeit-gemeinschaften u. Kurse f. d. Ergänzungsprüfung, Studienberatung, Urlaubsvermittlung), Unterverbände an d. Univ. Berlin, Bonn, Breslau, Göttingen, Greifswald, Halle, Kiel, Köln, Königsberg, Marburg, Münster. Bestand SS. 21: 762 stud. Mitgl.

IV. 19. „Deutschvölkischer Schutz- und Trutzbund“, gegr. 1919; Zweck: Sittl. Wiedergeburt d. deutschen Volks durch Erweckung u. Förderung seiner gesunden Eigenart, Aufklärung über Wesen u. Umfang d. jüd. Gefahr u. ihrer Bekämpfung m. allen polit., staatsbürgerl. u. wirtschaftl. Mitteln; keine konfessionellen Tendenzen. Ortsgruppen m. stud. Untergruppen in allen Univ.- u. Hochschulstädten.

In die **Deutsche Studentenschaft** (cf. p. 365) wurden auf dem IV. Studententage zu Erlangen aufgenommen: die Akademie d. bildenden Künste u. d. Evangel.-Theol. Fakultät zu Wien (Kreis VIII), die Fachschule f. Bodenkultur a. d. Techn. Hochsch. in Prag zu Tetschen-Liebwerd (Kreis IX) u. die Bergbauabteilung d. Techn. Hochsch. zu Charlottenburg (Kreis X).

Chronik und Statistik.

Personalveränderungen an den Universitäten des Deutschen Reiches

Im WS. 19120/21 u. im SS. 1921

(exkl. Habilitationen und Todesfälle s. S. 390 ff.).

(Abgeschlossen Mitte September 1921.)

Berlin (Universität).

Theologische Fakultät.

Beförderungen: Pf. ext. Jul. Richter (Miss.-Wiss.) z. Pf. ord.

Berufungen: Pf. ord. E. Sellin (Kiel) (A. T.) als Pf. ord. [Nachf. d. Pf. ord. Wolf Graf v. Baudissin (i. R.)].

Abgang: Pff. ord. A. v. Harnack, Exz. (Kirchengesch.), Wolf Graf v. Baudissin (A. T.) u. Jul. Kaftan (systemat. Theol.) i. R. — P.-D. K. L. Schmidt (N. T.) als Pf. ord. nach Gießen.

Juristische Fakultät.

Berufungen: Pf. ord. Mart. Wolff (Bonn) (dtsch. R., bürgerl. R.) als Pf. ord. [Nachf. d. † Pf. ord. Jos. Kohler].

Abgang: Pff. ord. W. Kahl (Staatsr. Kirchenr.) u. Rud. Stammer (röm. u. dtsh. bürgerl. R.) i. R. — Pf. ext. L. Waldecker (öff. R.) als Pf. ord. nach Königsberg.

Medizinische Fakultät.

Beförderungen: Pff. ext. F. Straßmann (gerichtl. Med.), W. Dieck (Zahnh.), H. Schröder (Zahnh.), F. Williger (Zahnchir.) z. Pff. ord. — Tit.-Pff. K. Beada (Anat.) u. L. Blok (pathol. Anat.) z. Pff. ord. hon.

Abgang: Pff. ord. Osk. Hertwig (Anat.), C. Flügge (Hyg.), Pff. ord. hon. G. Fritsch (Physiol.), E. Salkowski (physiol. Chem.), Hans Virchow (Anat.) u. M. Wolff (inn. Med.) i. R. — Tit.-Pf. A. th. Brückner (Augenh.) als Pf. ord. nach Jena. — Tit.-Pf. K. Thomas (Physiol.) als Pf. ord. nach Leipzig.

Philosophische Fakultät.

Beförderungen u. Ernennungen: Pf. ord. hon. Alfr. Merz (Geogr.) z. Pf. ord. — Pff. ext. H. Thoms (pharmaz. Chem.), L. Diels (Botan.), P. Guthnik (Astron.), Rob. Gragger (ungar. Spr. u. Lit.), Walt. Vogel (Geogr.) z. Pff. ord. — Tit.-Pff. M. Hartmann (Zool.), Kurt Regling (Münzkde.) u. Gg. Möller (Aegyptol.) z. Pff. ord. hon.

Berufungen: Pf. ord. L. Bleiberbach (Frankf. a. M.) (Mathem.) als Pf. ord. [Nachf. d. Pf. ord. F. Schottky (i. R.)]. — Pf. ord. Arrien Johnson (Frankf. a. M.) (Mineral.) als Pf. ord. [Nachf. d. Pf. ord. Th. Liebisch (i. R.)] — Pf. ord. B. Meißner (Breal.) (semit.

Heidelberg.

Kathol. Stud.-Vereine: Hochland (cf. II. e. 5).

Jüd. Korp.: AZV. Hebronia susp.

Studentinnenvereine: V. Heidelb. Stud. im VStD., susp. 1920.

Sonstige Vereine: Vg. auslanddeutscher Stud. (cf. IV. 7),
gegr. SS. 21.

Jena.

Neuzeitliche Vereinigungen: Deutschak. Vb. Wartburg, gest. 11. 11. 1913 als Ak. Werkmannschaft, s. 2. 7. 20 DAV. Wartburg. Blau-weiß, P. Gold, Bz. Freigest. Satisf., deutschvölk. Heim: Schützenbrücke; Exkn.: Closewitz.

Sonstige Vereine: Nordisch-deutsche Stud.-Vg.

Kiel.

Turnerschaft: Hansea, s. 23. 7. 21 grüne St.

Schwarze Verbindungen: Krusenrotter Kneipe, s. 19. 5. 21 im Miltenberger Ring (cf. II. c. 6).

Sportvereine: Ak. Ruder-V., gest. 10. 2. 97; weiß-violett-weiß (cf. IV. 9). Adr.: Seeburg.

Studentinnenvereine: Stud.-V. im VStD. susp.

Sonstige Vereine: Nordisch-deutsche Stud.-Vg.

Polit. Vereine: Stud.-Gruppe d. deutschnat. Volkspartei. — Stud.-Gruppe d. deutschen Volkspartei. — Republikan. Stud.-Bund. — Sozialist. Gruppe.

Köln.

Sonstige Vereine: Kathol. Ak. Missions-V. (cf. IV. 3).

Studentinnenvereine: Gisela, gest. 24. 6. 20, im VKSt. s. 26. 1. 21. Violett-silber-grün. Heim: Kath. Studentinnenheim, Rolandstr. 57.

Marburg.

Wissenschaftl. Vereine: Nibelungia aus d. Arnst. Verb. austr. u. s. Juli 21 ren. Vb. im Rothenb. VSV. (cf. I. c. 6).

München.

Wehrschaften: Frisia, gest. 2. 5. 1909 als ak. Fechterbund Friesen, s. 1919 fr. B., s. SS. 21 ren. Wehrsch. Rosa-h. blau-schwarz, Fb. blau-schwarz, P. Silber, schwarze M.

Neuzeitl. Vg.: Ak. Gilde Greif.

Polit. Vereinigungen: Stud. Ortsgr. d. Zentralverb. deutscher Staatsbürger jüd. Glaubens. — Deutsche pazifist. Stud.-Gruppe. — Deutschnat. Stud.-Gruppe.

Am der Techn. Hochschule.

Parität. Vb. m. freigest. Satisf.: Freie Wissenschaftl. Vereinig., gest. 1921. H.-blau-rot-silber, Bz. Kn.: Burg Raunack, Fürstenfelderstr. 15 (auch Kn. der FWV. a. d. Univ.).

Münster.

Wissenschaftl. Vereine: Stud. Landwirtschaftl. V., gest. 6. 12. 20. Kartell (cf. III. k. 8).

Rostock.

Studentinnenvereine: V. Stud. Frauen, susp. 1920.

Sportvereine: Sport-Abt. d. Rost. Sportklubs v. 1895 (im ASB., cf. IV. 10).

Tübingen.

Corps.: Borussia, Kartell m. Marcomannia-Breslau. — Rhenania, Kartell m. Marchia-Berlin u. Masovia-Königsb.

Würzburg.

Freistudent. Organisationen: Nationaler Stud.-Ring, gegr. 1920 (Völkische Finkenschaft).

Hochschulring deutscher Art, gegr. 24. 2. 1921. — Das Cartell nichtschlagender Verbände (CWV.) und der Schwarze Ring bilden s. Ende WS. 20/21 die Arbeitsgemeinschaft Deutscher Stud. — Seit SS. 21 besteht der Ring Deutscher Korporationen.

B. Verbände.

I. a. 4. Deutsche Burschenschaft; Aug. 1921 aufgenommen: Obotritia-Berlin (Tierärztl. Hochsch.), Germania-Freiberg (Bergak.), Marchia-Düsseldorf, Oberösterreich. B. Germania-Wien (gest. 2. 11. 61; schwarz-weiß-rot, Fb. schwarz-weiß, P. Silber, weiße M.), Marcho-Germania (gest. 1913, schwarz-rot-gold auf violetterm Grunde, schwarze M.), Demetria zu Tetschen-Liebwerd (Hochsch. f. Bodenkultur, als Abt. angegliedert der Techn. Hochsch. zu Prag), gest. 1903; rot-weiß-gold, Fb. weiß-gold, P. rot, rote M.).

I. a. 6. Turnerschaften; zum VC. gemeldet Hohenzollern-Clausenthal (Bergak.; gest. 1921).

I. a. 9. BC. 24. 6. 21 wurde der neugegr. Sudetenländ. BC. aufgenommen als Landesverband (B. Alemannia, Saxoniam, Ostmark zu Prag u. B. Cimbria-Brünn [grün-weiß-gold, grüne M.]); s. 28. 6. 21 offiz. Farbenverhältnis (Gruß-, Pauk- u. Anstandsverb.) m. d. Wiener C. Marchia u. Raetia.

I. b. 3. Wehrschaften: Saxo-Thuringia-Leipzig. S. 21 ausgetreten, Frisia Frankf.. 6. 8. 21 ausgeschieden.

I. c. 5. Rothenburger VSV. Ren. Vb. s. VII. 21 Nibelungia-Marburg (gest. 15. 12. 79; h. blau-gold-schwarz).

I. c. 8. Goslarer Verband; Naturw.-Med. V. (Nibelungia)-Marburg SS. 21 ausgetreten.

II. d. 2. Schwarzburgbund: seit SS. 21 FVh. m. Ostmark-Breslau, B. Frankenstein-Darmstadt, Südmark-Innsbruck (gest. 30. 5. 21; h. blau-weiß-d. blau, Fb. weiß-d. blau, P. Silber, d. blaue M.) u. fr. a. k. Vb. Nibelungen-Graz (gest. 28. 5. 21; weiß-gold-weiß auf gelbem Grunde, Fb. weiß-gold, P. oben gelb, unten weiß, chromgelbe M.); s. WS. 20/21 FVh. m. d. fr. B. Thuringia u. Franconia am Polytechnikum Coethen.

II. d. 3. BDB.: FVA. m. d. Vb. Ceresia a. d. Landw. Akademie Weihenstephan (gest. 1910; grün-gold-rot).

III. e. 1. OV.: Aufgenommen: Herbst 1920: Ascania-Bonn, Glückauf-Clausthal, Welfia-Wien (Klosterneuburg, gest. 10. 7. 1910; rot-weiß gold, rote M.), Babenberg-Wien (Stockerau; gest. 11. 4. 1910; rot-grün-gold, violette M.), Babenberg-Graz (gest. 7. 7. 20; rot-gold-weiß, graue M.), Teuto-Rhenania-Hannover; 26. 5. 21: Alpenland (Austro-Danubia-Wien (techn., gest. 5. 5. 21; weiß-gold-rot, blaue Samt.-M.); 15. 7. 21: Rheinpfalz-Darmstadt (techn.), Schwarzwald-Karlsruhe (techn.; gest. 1921; silber-schwarz-grün-silber) u. Pflug-Wien (Hochsch. f. Bodenkultur; gest. 1921; gold-grün-schwarz, grüne M.); 21. 8. 21: Nibelungia-Brünn (techn., gest. 10. 11. 99; rot-weiß-gold, h. graue M.). — Bestand XII. 20 ohne Doppelzählgn.: 5947 Stud., 9617 Alte Herren (ohne Ehrenmitgl.); Kriegsteilnehmer: 7188; gefallen: 1172. Vorsitz 31. 3. 21 bis 1. 3. 22: Novesia-Bonn. FVh. m. Churpfalz-Mannheim (Handels-hochsch.). — Wiking-Hamburg ist nach Münster übergesiedelt.

III. e. 2. KV.: 26. 6. 21 Merovingia-Straßburg verschmolzen m. Rheinland-Düsseldorf als Merovingia-Rheinland (d. grün-h. rot-d. grün). Susp.: Semnonia-Berlin (Tierärztl. Hochsch.). Aufgenommen als ao. V.: Starkenburg-Darmstadt (gest. 5. 2. 21 von Moenania, schwarz-weiß-violett) u. Teutoburg-Paderborn (Akademie). — Wahlspr.: Mit Gott für deutsche Ehre.

III. k. 5. Arnstädter Verband: Ausgetreten Pfingsten 1921: Makaria-Dresden.

IV. 18. „Preußischer Verband studierender Lehrer und Lehrerinnen“, gegr. 20. 6. 20; Sitz: Berlin; Zweck: Förderung der idealen Bestrebungen in der Lehrerschaft, Unterstützung jedes Lehrers in Studienangelegenh. mit Rat u. Tat (Arbeit-gemeinschaften u. Kurse f. d. Ergänzungsprüfung, Studienberatung, Urlaubsvermittlung), Unterverbände an d. Univ. Berlin, Bonn, Breslau, Göttingen, Greifswald, Halle, Kiel, Köln, Königsberg, Marburg, Münster. Bestand SS. 21: 762 stud. Mitgl.

IV. 19. „Deutschvölkischer Schutz- und Trutzbund“, gegr. 1919; Zweck: Sittl. Wiedergeburt d. deutschen Volks durch Erweckung u. Förderung seiner gesunden Eigenart, Aufklärung über Wesen u. Umfang d. jüd. Gefahr u. ihrer Bekämpfung m. allen polit., staatsbürgerl. u. wirtschaftl. Mitteln; keine konfessionellen Tendenzen. Ortsgruppen m. stud. Untergruppen in allen Univ.- u. Hochschulstädten.

In die Deutsche Studentenschaft (cf. p. 365) wurden auf dem IV. Studententage zu Erlangen aufgenommen: die Akademie d. bildenden Künste u. d. Evangel.-Theol. Fakultät zu Wien (Kreis VIII), die Fachschule f. Bodenkultur a. d. Techn. Hochschule in Prag zu Tetschen-Liebwerd (Kreis IX) u. die Bergbauabteilung d. Techn. Hochschule zu Charlottenburg (Kreis X).

Chronik und Statistik.

Personalveränderungen an den Universitäten des Deutschen Reiches

Im WS. 19120/21 u. im SS. 1921

(exkl. Habilitationen und Todesfälle s. S. 390 ff.).

(Abgeschlossen Mitte September 1921.)

Berlin (Universität).

Theologische Fakultät.

Beförderungen: Pf. ext. Jul. Richter (Miss.-Wiss.) z. Pf. ord.

Berufungen: Pf. ord. E. Sellin (Kiel) (A. T.) als Pf. ord. [Nachf. d. Pf. ord. Wolf Graf v. Baudissin (i. R.)].

Abgang: Pff. ord. A. v. Harnack, Exz. (Kirchengesch.), Wolf Graf v. Baudissin (A. T.) u. Jul. Kaftan (systemat. Theol.) i. R. — P.-D. K. L. Schmidt (N. T.) als Pf. ord. nach Gießen.

Juristische Fakultät.

Berufungen: Pf. ord. Mart. Wolff (Bonn) (dtsh. R., bürgerl. R.) als Pf. ord. [Nachf. d. † Pf. ord. Jos. Kohler].

Abgang: Pff. ord. W. Kahl (Staatsr. Kirchenr.) u. Rud. Stammer (röm. u. dtsh. bürgerl. R.) i. R. — Pf. ext. L. Waldecker (öf. R.) als Pf. ord. nach Königsberg.

Medizinische Fakultät.

Beförderungen: Pff. ext. F. Straßmann (gerichtl. Med.), W. Dieck (Zahnh.), H. Schröder (Zahnh.), F. Williger (Zahnchir.) z. Pff. ord. — Tit.-Pff. K. Benda (Anat.) u. L. Bloch (pathol. Anat.) z. Pff. ord. hon.

Abgang: Pff. ord. Osk. Hertwig (Anat.), C. Flügge (Hyg.), Pff. ord. hon. G. Fritsch (Physiol.), E. Salkowski (physiol. Chem.), Hans Virchow (Anat.) u. M. Wolff (inn. Med.) i. R. — Tit.-Pf. A. th. Brückner (Augenh.) als Pf. ord. nach Jena. — Tit.-Pf. K. Thomas (Physiol.) als Pf. ord. nach Leipzig.

Philosophische Fakultät.

Beförderungen u. Ernennungen: Pf. ord. hon. Alfr. Nerz (Geogr.) z. Pf. ord. — Pff. ext. H. Thoms (pharmaz. Chem.), L. Diels (Botan.), P. Guthniok (Astron.), Rob. Gragger (ungar. Spr. u. Lit.), Walt. Vogel (Geogr.) z. Pff. ord. — Tit.-Pff. M. Hartmann (Zool.), Kurt Regling (Münzkde.) u. Gg. Müller (Aegyptol.) z. Pff. ord. hon.

Berufungen: Pf. ord. L. Bieberbach (Frankf. a. M.) (Mathem.) als Pf. ord. [Nachf. d. Pf. ord. F. Schottky (i. R.)]. — Pf. ord. Arrien Johnson (Frankf. a. M.) (Mineral.) als Pf. ord. [Nachf. d. Pf. ord. Th. Liebisch (i. R.)] — Pf. ord. B. Meißner (Bresl.) (semit.

Philol.) als Pf. ord. — Pf. ord. Wern. Jaeger (Kiel) (klass. Philol.) als Pf. ord. [Nachf. d. Pf. ord. Ulr. v. Wilamowitz-Moellendorff (i. R.)]. — Pf. W. Sohlenk (Wien) (Chem.) als Pf. ord. [Nachf. d. † Pf. ord. Em. Fischer].

Abgang: Pff. ord. C. Stumpf (Philos.), Ulr. v. Wilamowitz-Moellendorff (klass. Philol.), A. Engler (Botan.), Alois Riehl (Philos.), Th. Liebisch (Mineral.), H. Diels (klass. Philol.), F. Schottky (Mathem.), E. Beckmann (Chem.), Hans Delbrück (Gesch.) u. Pff. ord. hon. Em. Warburg (Phys.), H. Wichelhaus (chem. Technol.) u. Siegm. Gabriel (Chem.) i. R. — Pf. ext. H. Schneider (dtsh. Philol.) als Pf. ord. nach Tübingen. — Pf. ext. Erh. Lommatzsch (roman. Philol.) als Pf. ord. nach Greifsw. — Tit.-Pf. Pet. Claussen (Botan.) als Pf. ord. nach Erlangen. — Tit.-Pf. O. v. Baeyer (Phys.) als Pf. ord. an d. landw. Hochsch. Berlin. — Tit.-Pf. A. Hofmeister (Gesch.) als Pf. ord. nach Greifsw. — Tit.-Pf. James Franck (Phys.) als Pf. ord. nach Göttingen.

Bonn.

Evangelisch-theologische Fakultät.

Abgang: P.-D. Eman. Hirsch (Kirchengesch.) als Pf. ord. nach Göttingen.

Katholisch-theologische Fakultät.

Beförderungen u. Ernennungen: Pff. ext. W. Neuss (Kirchengesch.), Schwer (Pastoraltheol.) u. beauftr. Doz. Pff. Alb. Ehrhard (Kirchengesch.) u. Heinr. Vogels (N.T.) (beide früher Pff. ord. in Straßb.) z. Pff. ord.

Abgang: P.-D. Bernh. Geyer (Dogmat.) als Pf. ord. nach Breslau.

Juristische Fakultät.

Abgang: Pf. ord. Mart. Wolff (dtsh. R., bürgerl. R.) als Pf. ord. nach Berlin. — P.-D. M. Wenzel (öf. R.) als Pf. ord. nach Rostock.

Medizinische Fakultät.

Beförderungen: Tit.-Pf. Alfr. Kantorowicz (Zahnh.) z. Pf. ext.

Berufungen: Pf. ord. P. Römer (Greifsw.) (Augenh.) als Pf. ord. [Nachf. d. Pf. ord. H. Kuhnt (i. R.)].

Abgang: Pff. ord. H. Kuhnt (Augenh.), Em. Ungar (gerichtl. Med.) u. Pf. ord. hon. Heinr. Walb (Otol.) i. R. — Tit.-Pf. Heinr. Plotzer (Gyn.) auf d. *venia legendi* verzichtet.

Philosophische Fakultät.

Beförderungen: Pf. ord. hon. K. Alfr. Wiedemann, Pff. ext. Leop. K. Goetz (Philos.), Alex. Pfüger (Phys.), K. Clemen (vergl. Relig.-Gesch.), W. Levison (Gesch.), L. Schliedermaier (Musikwiss.), Hans Beck (Mathem.), O. Quelle (Wirtsch.-Geogr.) u. J. Wanner (angew. Geol.) z. Pff. ord.

Berufungen: Pf. ord. Fel. Hausdorff (Greifsw.) (Mathem.) als Pf. ord. [Nachf. d. Pf. ord. Hans Hahn (Wien)]. — P.-D. Kurt Neack (Freiburg i. Br.) (Botan.) als Pf. ext. [Nachf. d. Pf. ext. E. Küster (Freiburg)].

Abgang: Pff. ord. F. v. Bezold (Gesch.), Gg. Jacobi (vergl. Sprachwiss.), Berth. Litzmann (dtsh. Philol.) u. R. Anschütz (Chem.) i. R. — Pf. ord. Enno Littmann (orient. Philol.) als Pf. ord. nach Tübgn. — Pf. ord. Hans Hahn (Mathem.) als Pf. ord. nach Wien. — Pf. ext. E. Küster (Botan.) als Pf. ord. nach Gießen.

Breslau.

Evangelisch-theologische Fakultät.

Beförderungen: Pf. ext. E. Lohmeyer (N. T.) z. Pf. ord. —

Berufungen: Pf. ord. Walt. Köhler (Zürich) (Kirchengesch.) als Pf. ord. [Nachf. d. Pf. ord. Frankl. Arnold (i. R.)].

Abgang: Pf. ord. Frankl. Arnold (Kirchengesch.) i. R. — Pf. ext. Er. Seeberg (Kirchengesch.) als Pf. ord. nach Königsberg.

Katholisch-theologische Fakultät.

Berufungen: P.-D. Bernh. Geyer (Bonn) (Dogmat.) als Pf. ord.

Abgang: Pf. ord. Jos. Pohle (Dogmat.) i. R.

Rechts- u. staatswissenschaftl. Fakultät.

Berufungen: Pf. ord. Alfr. Manigk (Königsb.) (röm. u. dtsh. bürgerl. R.) als Pf. ord. [Nachf. d. † Pf. ord. Rud. Leonhard]. — Pf. ord. Alb. Hesse (Königsb.) (wirtsch. Staatswiss.) als Pf. ord. [Nachf. d. Pf. ord. O. v. Zwiédineck-Südenhorst (Münch.)].

Abgang: Pff. ord. O. Fischer (röm. R., Zivilproz.) u. Xav. Gretener (Strafr.) i. R. — Pf. ord. v. Zwiédineck-Südenhorst (wirtsch. Staatswiss.) als Pf. ord. nach München. — P.-D. Erh. Neuwlem (öf. R.) als Pf. ord. nach Greißw.

Medizinische Fakultät.

Beförderungen: Pff. ext. A. Lesser (gerichtl. Med.), C. Partsch (Chir.), Th. Mollson (Anthropol.), Alex. Bitterf (inn. Med.) u. E. Schmitz (Physiol.) z. Pff. ord.

Berufungen: Pf. ord. Rob. Wollenberg (Marburg) (Psychiatr.) als Pf. ord. [Nachf. d. Pf. ord. Osw. Bumke (Leipz.)]. — Pf. ext. Gg. Puppe (Königsb.) (gerichtl. Med.) als Pf. ord.

Abgang: Pf. ord. O. Küstner (Gynäkol.) i. R. — Pf. ord. Er. Kallus (Anat.) als Pf. ord. nach Heidelberg.

Philosophische Fakultät.

Ernennungen: Tit.-Pf. Hans Seger (prähistor. Archäol.) z. Pf. ord. hon.

Berufungen: Pf. ord. P. Ehrenberg (Göttgn.) (Agrik.-Chem.) als Pf. ord. [Nachf. d. Pf. ord. Th. Pfeiffer (i. R.)] — Pf. ord. Erw. Schrödinger (Techn. Hochsch. Stuttg.) (Phys.) als Pf. ord. [Nachf. d. Pf. ord. Clem. Schaefer (Marburg)]. — Pf. ord. G. Herbig (Rostock) (vergl. Sprachwiss.) als Pf. ord. [Nachf. d. † Pf. ord. O. Schrader]. — P.-D. F. Weege (Halle) (klass. Archäol.) als Pf. ord.

Abgang: Pff. ord. Frz. Praetorius (semit. Philol.), Alfr. Hillebrandt (ind. Philol.), Gg. Kaufmann (Gesch.) u. Th. Pfeiffer (Agrik.-

Chem.) i. R. — Pf. ord. B. **Melßner** (semit. Philol.) als Pf. ord. nach Berlin. — Pf. ord. Clem. **Schaefer** (Phys.) als Pf. ord. nach Marburg.

Erlangen.

Medizinische Fakultät.

Beförderungen: Pff. ext. M. v. **Kryger** (Chir.), Arn. **Spuler** (Anat.) u. H. **Wintz** (Gynäkol.) z. Pff. ord.

Berufungen: Pf. ord. J. A. **Reismöller** (Rostock) (Zahnh.) als Pf. ord. nach Erlgn. (neue Professur).

Abgang: Pf. ord. L. **Seltz** (Gynäkol.) als Pf. ord. nach Frankfurt a. M. — Pf. ext. H. **Euler** (Zahnh.) als Pf. ext. nach Götting. (neues Extraord.).

Philosophische Fakultät.

Berufungen: Pf. ord. O. **Haupt** (Rostock) (Mathem.) als Pf. ord. [Nachf. d. Pf. ord. E. **Fischer** (Köln)]. — Tit.-Pf. Pet. **Clausses** (Berlin) (Botan.) als Pf. ord. [Nachf. d. † Pf. ord. Hans **Solereder**]. — Pf. ext. G. **Lippold** (Münch.) (klass. Archäol.) als Pf. ext. [Nachf. d. Pf. E. **Buschor** (Freiburg i. Br.)].

Abgang: Pf. ord. E. **Fischer** (Mathem.) als Pf. ord. nach Köln (neues Ordin.).

Frankfurt a. M.

Rechtswissenschaftl. Fakultät.

Berufungen: P.-D. F. **Klausing** (Marburg) (dtsh. R., Handelsr.) als Pf. ord. [Nachf. d. Pf. ord. Hans **Planitz** (Köln)]. — P.-D. Hans **de Boer** (Götting.) (röm. u. bürgerl. R.) als Pf. ord.

Medizinische Fakultät.

Berufungen: Pf. ord. L. **Seltz** (Erlgn.) (Gynäkol.) als Pf. ord. [Nachf. d. Pf. ord. M. **Walther** (Zürich)].

Philosophische Fakultät.

Abgang: Pf. ord. Hans v. **Arnim** (klass. Philol.) als Pf. ord. nach Wien. — Pf. ord. K. **Heim** (dtsh. Philol.) als Pf. ord. nach Marburg.

Naturwissenschaftl. Fakultät.

Berufungen: Jul. v. **Braun** (landw. Hochsch. Berlin) (Chem.) als Pf. ord. [Nachf. d. † Pf. ord. Mart. **Freund**]. — Pf. ord. M. **Dehn** (techn. Hochsch. Bresl.) (Mathem.) als Pf. ord. [Nachf. d. Pf. ord. L. **Bieberbach** (Berlin)]. — Pf. ord. Erw. **Madelung** (Münster i. W.) (theoret. Phys.) als Pf. ord. [Nachf. d. Pf. ord. M. **Born** (Götting.)].

Abgang: Pf. ord. Arth. **Schoenflies** (Mathem.) i. R. — Pff. ord. L. **Bieberbach** (Mathem.) u. Arrien **Johnson** (Mineral.) als Pff. ord. nach Berlin. — P.-D. H. **Schneiderhöhn** (Mineral.) als. etatsm. Pf. ext. nach Gießen.

Wirtschafts- u. sozialwissenschaftl. Fakultät.

Ernennungen: Beauftr. Doz. Pf. Ph. Stein (Sozialpolit.) z. Pf. ord. hon.

Berufungen: Pf. Jos. Hellauer (Handelshochsch. Berlin) (Priv.-Wirtschaftsl.) als Pf. ord. [Nachf. d. Pf. ord. Alb. Calmes].

Abgang: Pf. ord. A. Weber (Nat.-Oekon.) als Pf. ord. nach München.

Freiburg.**Theologische Fakultät.**

Abgang: P.-D. Aug. Reatz (Dogmengesch.) als Prof. an d. Priesterseminar nach Mainz.

Rechts- u. staatswissenschaftl. Fakultät.

Beförderungen: P.-D. F. Pringsheim (röm. u. bürgerl. R.) z. Pf. ext.

Medizinische Fakultät.

Ernennungen: Pf. ext. P. Diepgen (Gesch. d. Med.) z. Pf. ord. hon.

Abgang: Pf. ext. Edg. v. Gierke (pathol. Anat.) als Prosektor an d. städt. Krknh. nach Karlsruhe.

Philosophische Fakultät.

Beförderungen u. Ernennungen: Pf. ord. hon. Em. Jacobs (philol. Hilfswiss.) z. Pf. ord. — Tit.-Pf. Wolff. Michael (westeurop. Gesch.) z. etatsm. Pf. ext.

Abgang: Pf. ord. Frz. Schultz (dtsh. Philol.) als Pf. ord. nach Kö'n. — Pf. ext. Jos. Gramm (Kunstgesch.) auf d. venia legendi verzichtet. — Lekt. M. Ferrars (Engl.) i. R.

Naturwissenschaftl.-mathematische Fakultät.

Beförderungen: P.-D. Walt. Friedrich (Phys.) zu Pf. ext.

Berufungen: Pf. ord. Heinr. Weber (Gießen) (Forstwiss.) als Pf. ord. — Pf. Maxim. Helbig (techn. Hochsch. Karlsruhe) (Bodenkde.) als etatsm. Pf. ext.

Abgang: Pf. ext. Em. Wimmer (Forstwiss.) als Pf. ord. nach Gießen. — Pf. ext. W. Meigen (Chem.) als etatsm. Pf. ext. nach Gießen. — Pf. ext. F. Baltzer (Zool.) als Pf. ord. nach Bern. — P.-D. Kurt Neack (Botan.) als Pf. ext. nach Bonn.

Gießen.**Theologische Fakultät.**

Ernennungen: Pf. ext. Aug. Fibr. v. Gall (A.T.) zu Pf. ord. hon.

Berufungen: Pf. ord. Hans Schmidt (Tübg'n.) (A.T.) als Pf. ord. [Nachf. d. Pf. ord. G. Hölscher (Marburg)]. — P.-D. K. L. Schmidt (Berlin) (N.T.) als Pf. ord. [Nachf. d. Pf. ord. Rud. Bultmann (Marburg)].

Abgang: Pf. ord. Rud. Bultmann (N.T.) u. G. Hölscher (A.T.) nach Marburg.

Medizinische Fakultät.

Beförderungen u. Ermennungen: Pf. ord. hon. B. Henneberg (Anat.) z. Pf. ord. — Tit.-Pf. H. Griesbach (Hyg.) zu Pf. ord. hon. — P.-D. W. Gundermann (Chir.) u. P.-D. Gg. Haas (inn. Med.) z. Pff. ext.

Berufungen: Pf. ext. Kurt Elze (Heidelb.) (Anat.) als Pf. ord. [Nachf. d. Pf. B. Henneberg].

Abgang: Pf. Kurt Elze (Anat.) als Pf. ord. nach Rostock.

Philosophische Fakultät.

Beförderungen: Pf. ord. hon. K. Fromme (Phys.) u. Pf. ext. H. Harrassowitz (Geol.) z. Pff. ord. — Tit.-Pf. Kurt Brand (angew. Chem.) z. etatsm. Pf. ext. — P.-D. Arth. Franz (roman. Philol.), P.-D. W. Gudel (klass. Philol.), P.-D. E. Günther (Staatswiss.) u. P.-D. E. Horneffer (Philos.) z. außeretatsm. Pff. ext.

Berufungen: Pf. H. Kraemer (landw. Hochsch. Hohenheim) (Tierz.) als Pf. ord. (neues Ordin.). — Pf. ext. E. Küster (Bonn) (Botan.) als Pf. ord. [Nachf. d. † Pf. ord. A. Hansen]. — Pf. ext. Em. Wimmer (Freiburg i. Br.) (Forstwiss.) als Pf. ord. [Nachf. d. Pf. ord. Heinr. Weber (Freiburg i. Br.)]. — Pf. ext. W. Meigen (Freiburg i. Br.) (Chem.) u. P.-D. W. Schneiderhöhn (Frankf. a. M.) (Mineral.) als etatsm. Pff. ext.

Abgang: Pf. ord. Heinr. Weber (Forstwiss.) nach Freiburg i. Br. — Pf. ord. Aug. Skalweit (Nat.-Oekon.) als Pf. ord. an die landw. Hochsch. Bonn-Poppelsdorf. — P.-D. A. Walther (Tierz.) als Pf. ord. an d. landw. Hochsch. Hohenheim.

Göttingen.

Theologische Fakultät.

Berufungen: P.-D. Eman. Hirsch (Bonn) (Kirchengesch.) als Pf. ord. [Nachf. d. Pf. ord. Nath. Bonwetsch (i. R.)]

Abgang: Pf. ord. Nath. Bonwetsch (Kirchengesch.) i. R.

Rechts- u. staatswissenschaftl. Fakultät.

Beförderungen: Pf. ord. hon. W. Hüpfner (Strafr.) u. Pf. ext. Jul. Hatschek (öf. R., engl. R.) z. Pff. ord.

Abgang: P.-D. Hans de Boer (röm. u. bürgerl. R.) als Pf. ord. nach Frankf. a. M.

Medizinische Fakultät.

Beförderungen: Pf. ext. Th. Lechte (gerichtl. Med.) z. Pf. ord.

Berufungen: Pf. ext. H. Euler (Erlgn.) (Zahnh.) als Pf. ext. (neues Extraord.).

Abgang: Tit.-Pf. Alb. Fromme (Chir.) als leit. Arzt d. chir. Abt. an d. Stadtkrkh. Dresden-Friedrichstadt.

Philosophische Fakultät.

Beförderungen: Pff. ext. H. Nohl (Philos.), Andr. Walther (Soziol.) u. Tit.-Pf. M. Reih (Phys.) z. Pff. ord.

Berufungen: Pf. ord. Em. Sleg (Kiel) (ind. Philol.) als Pf. ord. [Nachf. d. † Pf. ord. H. Oldenberg]. — Pf. ord. Alf. Wilke

(Greifsw.) (roman. Philol.) als Pf. ord. [Nachf. d. Pf. ord. Alb. Stimming (i. R.)]. — Pf. ord. R. Courant (Münster i. W.) (Mathem.) als Pf. ord. [Nachf. d. Pf. ord. Er. Hecke (Hamburg)]. — Pf. ord. M. Born (Göttgn.) (theoret. Phys.) u. Tit.-Pf. James Franck (Berlin) (Phys.) als Pff. ord. [beide als Nachf. d. † Pf. ord. Wold. Voigt]. — Pf. ord. Jon. Schmidt (Jena) (Tierz.) als Pf. ord. — Pf. Edw. Blanck (Akad. Tetschen-Liebwerd) (Agrik.-Chem.) als Pf. ord. [Nachf. d. Pf. ord. P. Ehrenberg (Bresl.)]. — P.-D. Ulr. Kahrstedt (Münster, z. Zt. Berlin-Steglitz) (alte Gesch.) als Pf. ord. [Nachf. d. † Pf. ord. Gg. Busolt].

Abgang: Pff. ord. Alb. Stimming (roman. Philol.), Gg. Elias Müller (Psychol.), M. Lehmann (Gesch.) u. Lor. Morsbach (engl. Philol.) i. R. — Pf. ord. P. Ehrenberg (Agrik.-Chem. als Pf. ord. nach Breslau. — Tit.-Pf. F. Ranke (dtsh. Philol.) als Pf. ord. nach Königsb. — P.-D. F. Klute (Geogr.) als Pf. ord. nach Kiel.

Greifswald.

Theologische Fakultät.

Beförderungen: Pf. ext. Kurt Deissner (N. T.) z. Pf. ord.

Berufungen: Pf. ext. Walt. Glawe (Münster i. W.) (Kirchengesch.) als Pf. ord. [Nachf. d. Pf. ord. V. Schultze (i. R.)] — Pf. ext. Gerh. Kittel (Leipz.) (N. T.) als Pf. ord. [Nachf. d. Pf. ord. J. Haubleiter (i. R.)].

Abgang: Pff. ord. V. Schultze (Kirchengesch.) u. J. Haubleiter (N. T.) i. R.

Rechts- u. staatswissenschaftliche Fakultät.

Berufungen: P.-D. Erh. Neuwien (Bresl.) (öff. R.) als Pf. ord. [Nachf. d. Pf. ord. Erw. Jacobi (Leipz.)].

Abgang: Pf. ord. Erw. Jacobi (öff. R.) nach Leipzig.

Medizinische Fakultät.

Beförderungen: Pf. ord. hon. Er. Felser (Kinderh.) z. Pf. ord. — Pff. ext. W. Brünlags (Otol.), Mart. Nippe (gerichtl. Med.), O. Dragendorff (Anat.) u. Tit.-Pf. Walt. Löhlein (Augenh.) z. Pff. ord.

Berufungen: Pf. ext. Walt. Groß (Heidelb.) (Pathol.) als Pf. ord. [Nachf. d. Pf. ord. P. Grawitz (i. R.)].

Abgang: Pff. ord. Hugo Schulz (Pharmakol.) u. P. Grawitz (Pathol.) i. R. — Pf. ord. P. Römer (Augenh.) als Pf. ord. nach Bonn. — P.-D. P. Wustrow (Zahnh.) umhabilit. nach Erlgn.

Philosophische Fakultät.

Beförderungen: Pf. ord. hon. Aug. Schmekel (Philos.) z. Pf. ord. — Pff. ext. Ferd. Neuckenkamp (roman. Philol.), Th. Posner (Chem.), Rud. Seeliger (Phys.) u. A. Sieverts (phys. Chem.) z. Pff. ord.

Berufungen: Pf. ord. F. Krüger (techn. Hochsch. Danzig) (Phys.) als Pf. ord. [Nachf. d. Pf. ord. J. Stark (Würzb.)]. — Pf. ext. Erh. Lommatzsch (Berlin) (roman. Philol.) als Pf. ord. [Nachf. d. Pf. ord. Alf. Hilka (Göttgn.)]. — Pf. ext. P. Merker (Leipz.) (dtsh. u. nord. Philol.) als Pf. ord. [Nachf. d. Pf. ord. Wern.

Richter]. — Tit.-Pf. A. Hofmeister (Berlin) (Gesch.) als Pf. ord. [Nachf. d. Pf. ord. E. Bernheim (i. R.)].

Abgang: Pff. ord. J. Rehmke (Philos.) u. E. Bernheim (Gesch.) i. R. — Pf. ord. Fel. Hausdorff (Mathem.) als Pf. ord. nach Bonn. — Pf. ord. Alf. Milka (roman. Philol.) als Pf. ord. nach Göttingen. — Pf. ord. Wern. Richter (dtsh. Philol.) als Dezerent ins preuss. Ministerium nach Berlin berufen. — Pf. ord. A. Bestelmeyer (Phys.) als Vorst.-Mitgl. d. A.-G. Hartmann u. Braun nach Frankf. a. M.

Halle.

Theologische Fakultät.

Ernennungen: Pf. ord. hon. Heinr. Volgt (Kirchengesch.) z. Pf. ord.

Berufungen: Pf. ord. Albr. Alt (Basel) (A. T.) als Pf. ord. [Nachf. d. Pf. G. Hölscher (Gießen)].

Abgang: Pf. ord. Ferd. Kattenbusch (systemat. Theol.) i. R.

Rechts- u. staatswissenschaftl. Fakultät.

Berufungen: Pf. M. Fleischmann (Königsb.) (Staater., Kirchenr.) als Pf. ord. [Nachf. d. Pf. ord. O. Koellreuter (Jena)].

Abgang: Pff. ord. Rud. Hübner (bürgerl. R., Handelsr.) u. O. Koellreuter (öf. R.) nach Jena.

Medizinische Fakultät.

Beförderungen: Pff. ext. W. Stoeltzner (Kinderh.), K. Grouven (Dermatol.), H. Straub (inn. Med.), u. Hans Koerner (Zahnh.) z. Pff. ord. — Tit.-Pf. Mart. Kochmann (Pharmakol.) z. Pf. ord. — Tit.-Pf. Berth. Pfeifer (Neurol.) z. Pf. ord. hon.

Berufungen: P.-D. H. Stieve (Leipz.) (Anat.) als Pf. ord. [Nachf. d. Pf. ord. W. Roux (i. R.)].

Abgang: Pf. ord. W. Roux (Anat.) u. Pf. ord. hon. Maximil. Oberst (Chir.) i. R. — Tit.-Pff. Heinr. v. Hoesslin (inn. Med.) u. P. Zander (Chir.) aus d. Lehrkörp. ausgeschied. — Pf. H. Dold (Hyg.) umhobil. nach Frankf. a. M.

Philosophische Fakultät.

Beförderungen: Pff. ext. Th. Zacharias (ind. Philol.), P. Holdfleisch (Landw.), Heinr. Schulze (pharmaz. Chem.), Benno Martiny (landw. Maschinenkde.), C. Tubandt (phys. Chem.) u. M. Frischelsen-Köhler (Philos.) z. Pff. ord.

Berufungen: Pf. ord. Gg. Baesecke (Königsb.) (dtsh. Philol.) als Pf. ord. [Nachf. d. Pf. ord. Phil. Strauch i. R.]. — Pf. ext. P. Frankl (Münch.) (Kunstgesch.) als Pf. ord. [Nachf. d. Pf. ord. W. Waetzoldt (Berlin)]. — Pf. ext. Ferd. Jos. Schneider (dtsh. Univ. Prag) (dtsh. Philol.) als Pf. ord. [Nachf. d. Pf. ord. Rud. Unger (Zürich)].

Abgang: Pff. ord. C. Robert (Archäol.), Phil. Strauch (dtsh. Philol.) u. Pf. ext. Gg. Baumert (gerichtl. Chem.) i. R. — Pf. ord. Rud. Unger (dtsh. Philol.) als Pf. ord. nach Zürich. — Pf. ext. Hans Burgeff (Botan.) als Pf. ext. nach München. — P.-D. F. Weege (klass. Archäol.) als Pf. ord. nach Breslau.

Heidelberg.**Juristische Fakultät.**

Beförderungen: Pff. ext. F. Aelter (röm. u. bürgerl. R.) u. Ed. Grupe (jur. Lexikogr.) z. Pff. ord. hon.

Medizinische Fakultät.

Beförderungen: Pf. ext. Aug. Ewald (Physiol.) z. Pf. ord. hon. — P.-D. Er. Gerh. Dresel (Hyg.) z. Pf. ext.

Berufungen: Pf. ord. Er. Kallus (Bresl.) (Anat.) als Pf. ord. [Nachf. d. Pf. ord. H. Braus (Würzb.)]. — Pf. Gg. Blessing (Rostock) (Zahnh.) als etatsm. Pf. ext. [Nachf. d. † Pf. ext. Hans Ahrens].

Abgang: Pf. ord. H. Braus (Anat.) als Pf. ord. nach Würzburg. — Pf. ext. Walt. Groß (Pathol.) als Pf. ord. nach Greifsw.

Philosophische Fakultät.

Beförderungen: Pff. ext. K. Jaspers (Psychol.) u. F. Gundelfinger (neuere dtsh. Lit.) z. Pff. ord. — Tit.-Pf. Em. Lederer (Sozialpolit.) z. etatsm. Pf. ext. — P.-D. Ew. Boucke (neuere dtsh. Lit.) z. Pf. ext.

Berufungen: Pf. ord. K. Meister (Königsb., dann Marburg) (klass. Philol.) als Pf. ord. [Nachf. d. Pf. ord. O. Weinreich (Tübn.)].

Abgang: Pf. ord. O. Weinreich (klass. Philol.) als Pf. ord. nach Tübn. — Pf. ord. hon. W. Braune (dtsh. Philol.) i. R. — Pf. ext. Ferd. Fehling (Gesch.) umh. nach Hamburg.

Naturwissenschaftl.-mathematische Fakultät.

Beförderungen: Pf. ext. F. Pfeiffer (Mathem.) z. Pf. ord.

Berufungen: Pf. ord. O. Renner (Jena) (Botan.) als Pf. ord. [Nachf. d. Pf. ord. L. Jost (Marburg)].

Abgang: Pf. ord. L. Jost (Botan.) als Pf. ord. nach Marburg. — Pf. ext. E. Müller (Chem.) als Abt.-Vorst. an d. chem. Labor. d. Univ. Köln. — Pf. ext. K. Ramsauer (Phys.) als Pf. ord. an d. techn. Hochsch. Danzig.

Jena.**Juristische Fakultät.**

Ernennungen: Inakt. Pf. ord. K. Rauch (dtsh., bürgerl. u. Handelsr.) z. Pf. ord. hon.

Berufungen: Pf. ord. Rud. Wübner (Halle) (dtsh., bürgerl. u. Handelsr.) als Pf. ord. [Nachf. d. Pf. ord. K. Rauch]. — Pf. ord. O. Keellreuter (Halle) (öff. R.) als Pf. ord. [Nachf. d. Pf. ord. J. Niedner].

Abgang: Pf. ord. K. Rauch als Minist.-Dir. in d. thüring. Wirtsch.-Ministerium berufen.

Medizinische Fakultät.

Beförderungen: P.-D. Heinr. Erggelet (Augenh.) u. P.-D. Frz. Keysser (Chir.) z. Pff. ext.

Berufungen: Tit.-Pf. Arth. Brückner (Berlin) (Augenh.) als Pf. ord. [Nachf. d. Pf. ord. W. Wolfg. Stook (Tübn.)].

Abgang: Pf. ord. W. Wolfg. Stook (Augenh.) nach Tübingen. — P.-D. Ed. Jacobshagen (Anat.) als Pf. ext. nach Leipzig.

Philosophische Fakultät.

Beförderungen: Pf. ext. **Heinr. Immendorff** (Agrik.-Chem.) z. Pf. ord. — P.-D. **Gg. Weiß** (Pädag.) z. Pf. ext.

Berufungen: Pf. ext. **Frz. Gutmann** (Tübgn.) (Volks- u. Priv.-Wirtschaftsl.) als Pf. ord. [Nachf. d. Pf. **F. Terhalle** (Münster i. W)]. — Pf. **Percival Stegmann** (Gießen) (Tierz.) als Pf. ext. — P.-D. **Wienfr. Sohumann** (Stuttg.) (angew. Phys.) als Pf. ext. [Nachf. d. Pf. **Walt. Rogowski**].

Abgang: Pf. ord. **Jon. Schmidt** (Tierz.) als Pf. ord. nach Göttgn. — Pf. ord. **O. Renner** (Botan.) als Pf. ord. nach Heidelb. — Pf. ext. **F. Terhalle** auf d. neuerrichtete Extraordinariat f. Staatswiss. nach Münster i. W.

Kiel.

Theologische Fakultät.

Beförderungen: Pff. ext. **E. Kohlmeyer** (histor. Theol.) u. **H. Mulert** (systemat. Theol.) z. Pff. ord. — Tit.-Pf. **Amand. Weinseloh** (prakt. Theol.) z. Pf. hon.

Abgang: Pf. ord. **E. Sellin** (A. T.) als Pf. ord. nach Berlin.

Rechts- u. staatswissenschaftl. Fakultät.

Beförderungen: Pf. ext. **R. Maschke** (röm. R.) z. Pf. ord. — Beauftr. Doz. **Dr. Ew. Bosse** (wirtsch. Staatswiss.) z. Pf. ord. hon.

Abgang: Pf. ext. **B. Moll** (Nat.-Oekon.) als etatsm. Pf. ext. nach Leipzig.

Medizinische Fakultät.

Beförderungen: Pf. ord. hon. **P. Doehle** (Pathol.) u. Pff. ext. **W. v. Starck** (Kinderh.) u. **O. Alohel** (Anat.) z. Pff. ord.

Abgang: Pf. ord. **Walt. Stoeckel** (Gynäkol.) als Pf. ord. nach Leipzig. — Pf. ext. **Aug. Falck** (Pharmakol.) i. R. — Tit.-Pf. **A. Bauereisen** (Gynäkol.) als Dir. d. städt. Frauenklin. nach Magdeburg. — Tit.-Pf. **M. Brandes** (Orthop.) als Leiter d. orthop. Abt. d. städt. Kiknanst. nach Dortmund.

Philosophische Fakultät.

Beförderungen: Pf. ord. hon. **H. Kobold** (Astron.) u. Pff. ext. **Heinr. Schröder** (Botan.), **Frz. Feist** (Chem.), **J. Reiblech** (Zool.), **O. Mumm** (Chem.), **P. Horrmann** (pharmazeut. Chem.) z. Pff. ord.

Berufungen: Pf. ord. **Alfr. Bergeat** (Königsb.) (Mineral.) als Pf. ord. [Nachf. d. Pf. ord. **Arrien Johnsen** (Frankf. a. M.)]. — Pf. ord. **Chr. Jensen** (Königsb.) (klass. Philol.) als Pf. ord. [Nachf. d. Pf. ord. **Wern. Jaeger** (Berlin)]. — **Dr. F. O. Schrader** (Wandsbek) (ind. Philol.) als Pf. ord. [Nachf. d. Pf. ord. **Em. Sieg** (Göttgn.)]. — P.-D. **Walt. Kossel** (techn. Hochsch. Münch.) (Phys.) als Pf. ord. [Nachf. d. Pf. ord. **Erw. Madelung**].

Abgang: Pff. ord. **J. Reinke** (Botan.), **Hugo Gering** (nord. Philol.) u. **Götz Martius** (Philos.) i. R. — Pf. ord. **Em. Sieg** (ind. Philol.) als Pf. ord. nach Göttgn. — Pf. ord. **L. Mecking** (Geogr.) als Pf.

ord. nach Münster i. W. — Pf. ord. Wern. Jaeger (klass. Philol.) als Pf. ord. nach Berlin. — Pf. ext. E. Biekel (klass. Philol.) als Pf. ord. nach Königsberg.

Köln.

Wirtschafts- u. sozialwissenschaftl. Fakultät.

Ernennungen: P.-D. Pf. Alex. Wirminghaus (Volkswirtschaftsl.) z. Pf. ord. hon.

Rechtswissenschaftl. Fakultät.

Beförderungen: P.-D. Heinr. Mittels (dtsh. u. bürgerl. R.) z. Pf. ord.

Philosophische Fakultät.

Berufungen: Pf. ord. Frz. Schultz (Freiburg i. Br.) (dtsh. Philol.) als Pf. ord. — Pf. ord. E. Fisoher (Erlang.) (Mathem.) als Pf. ord. (neues Ordin.) — Pf. ext. F. v. d. Leyen (Münch.) (dtsh. Philol.) als Pf. ord. — Pf. ext. E. Müller (Heidelb.) (Chem.) als Abt.-Vorst. an d. chem. Univ.-Labor.

Abgang: Pf. ord. Hans Driesch (Philos.) als Pf. ord. nach Leipzig.

Königsberg.

Theologische Fakultät.

Beförderungen: Pf. ext. J. Behm (N. T.) z. Pf. ord.

Berufungen: Pf. ext. Er. Seeberg (Bresl.) (Kirchengesch.) als Pf. ord.

Juristische Fakultät.

Beförderungen: Pff. ext. Pet. Klein (röm. u. dtsh. bürgerl. R.), Herb. Kraus (öff. R.), Ottok. Tesar (Strafr., Zivilproz.) u. P.-D. W. Sauer (Strafr.) z. Pff. ord.

Berufungen: Pf. ext. L. Waldecker (Berlin) (öff. R.) als Pf. ord. [Nachf. d. Pf. ord. M. Fleischmann (Halle)].

Abgang: Pf. ord. Alfr. Mönigk (röm. u. dtsh. bürgerl. R.) als Pf. ord. nach Breslau. — Pf. ord. M. Fleischmann (öff. R.) als Pf. ord. nach Halle.

Medizinische Fakultät.

Beförderungen: Pf. ord. hon. Jul. Schreiber (inn. Med.) u. Pff. ext. Hugo Falkenheim (Kinderh.), Gg. Puppe (gerichtl. Med.), Walt. Scholtz (Dermatol.), P. Stenger (Otol.), P. Adloff z. Pff. ord.

Abgang: Pf. ord. H. Fühner (Pharmakol.) als Pf. ord. nach Leipzig. — Pf. ord. Gg. Puppe (gerichtl. Med.) als Pf. ord. nach Breslau. — P.-D. Erw. Christeller (pathol. Anat.) als Prosektor an d. Rudolf Virchow-Krknh. nach Berlin.

Philosophische Fakultät.

Beförderungen: Pff. ext. F. Eisenlohr (Chem.), K. Andree (Geol.), Er. Hieronymi (Vet.-Wiss.), Lud. Malten (klass. Philol.), Dietr. Preyer (Staatswiss.), A. Sonn (Chem.) u. Tit.-Pf. B. Skatwelt (landw.)

Betriebsl.) z. Pff. ord. — Tit.-Pff. Hans Spangenberg (Gesch.) z. Pff. ord. hon.

Berufungen: Pff. ord. Rud. Unger (Zürich) (dtsh. Philol.) als Pff. ord. [Nachf. d. Pff. ord. H. Baumgart (i. R.)]. — Pff. ord. H. Matthes (Jena, dann Straßburg) (Pharmazie) als Pff. ord. — Pff. ord. Reinh. Trautmann (dtsh. Univ. Prag) (slaw. Philol.) als Pff. ord. [neue Professur]. — Pff. ext. E. Blokel (Kiel) (klass. Philol.) als Pff. ord. [Nachf. d. Pff. ord. K. Meister (Marburg)]. — Tit.-Pff. F. Ranke (Göttgn.) (dtsh. Philol.) als Pff. ord. [Nachf. d. Pff. ord. Gg. Baesecke (Halle)]. — Observator am geodät. Inst. in Potsdam Pff. Er. Przybyllok (Astron.) als Pff. ord.

Abgang: Pff. ord. Maximil. Braun (Zool.) u. H. Baumgart (dtsh. Philol.) i. R. — Pff. ord. Alfr. Bergesat (Mineral.) als Pff. ord. nach Kiel. — Pff. ord. Alb. Hesse (wirtsch. Staat-wiss.) als Pff. ord. nach Breslau. — Pff. ord. F. Münzer (alte Gesch.) als Pff. ord. nach Münster i. W. — Pff. ord. Chr. Jensen (klass. Philol.) als Pff. ord. nach Kiel. — Pff. ord. Gg. Baesecke (dtsh. Philol.) als Pff. ord. nach Halle. — Pff. ord. K. Meister (klass. Philol.) als Pff. ord. nach Marburg.

Leipzig.

Theologische Fakultät.

Beförderungen: P.-D. Alfr. Jeremias (A.T.) z. Pff. ext.

Abgang: Pff. ext. Gerh. Kittel (N.T.) als Pff. ord. nach Greifsw.

Juristische Fakultät.

Berufungen: Pff. ord. Frz. Exner (Tübn.) (Strafr.) als Pff. ord. [Nachf. d. Pff. ord. A. Wach, Exz. (i. R.)]. — Pff. ord. Erw. Jacobi (Greifsw.) (öff. R.) als Pff. ord.

Abgang: P.-D. J. Kreller (röm. u. dtsh. bürgerl. R.) als Pff. ext. nach Tübn.

Medizinische Fakultät.

Beförderungen: Priv.-Dozz. R. Frühwald (Dermatol.), Kurt Hintze (Hyg.) u. Er. Sonntag (Chir.) z. Pff. ext.

Berufungen: Pff. ord. H. Fühner (Königsh.) (Pharmakol.) als Pff. ord. [Nachf. d. Pff. ord. Rud. Boehm (i. R.)]. — Pff. ord. Wern. Hueck (Rostock) (Pathol.) als Pff. ord. [Nachf. d. Pff. ord. Fel. Marchand (i. R.)]. — Pff. ord. Walt. Stoeckel (Kiel) (Gynäkol.) als Pff. ord. [Nachf. d. Pff. ord. P. Zweifel (i. R.)]. — Tit.-Pff. K. Thomas (Berlin) (Physiol.) als Pff. ord. [Nachf. d. † Pff. ord. M. Siegfried].

Abgang: Pff. ord. Rud. Boehm (Pharmakol.), P. Zweifel (Gynäkol.) u. Fel. Marchand (Pa. hol.) i. R. — Pff. ext. Jos. Bürgers als Dir. d. hyg. Inst. d. Akad. f. prakt. Mediz. nach Düsseldorf. — P.-D. H. Stieve (Anat.) als Pff. ord. nach Halle.

Philosophische Fakultät.

Beförderungen: Tit.-Pff. E. Friedrich (Wirtschaftsgeogr.) u. O. Th. Schulz (alte Gesch.) z. etatsm. Pff. ext.

Berufungen: Pf. ord. M. Vasmer (Dorpat) (slaw. Philol.) als Pf. ord. [Nachf. d. Pf. ord. Matth. Murko (Prag)]. — Pf. ord. Hans Driesch (Köln) (Philos.) als Pf. ord. [Nachf. d. Pf. ord. J. Volkelt (i. R.)]. — Pf. ord. F. Czapek (dtsh. Univ. Prag) (Botan.) als Pf. ord. [Nachf. d. † Pf. ord. W. Pfeffer]. — Pf. F. Falke (Landw.) als Pf. ord. [Nachf. d. Pf. ord. W. Kirchner (i. R.)]. — Pf. ext. B. Moll (Kiel) (Nat.-Oekon.) als etatsm. Pf. ext.

Abgang: Pff. ord. J. Volkelt (Philos.), W. Kirchner (Landw.) u. Pf. ord. hon. Em. Jungmann (Pädag.) i. R. — Pf. ext. Jac. Strieder als etatsm. Pf. ext. d. Wirtschaftsgesch. u. -geogr. an d. Univ. München. — Pf. ext. P. Merker (dtsh. Philol.) als Pf. ord. nach Greifsw.

Marburg.

Theologische Fakultät.

Beförderungen: Pf. ext. Mart. Rade (systemat. Theol.) z. Pf. ord.

Berufungen: Pf. ord. Rud. Bultmann (Gießen) (N.T.) als Pf. ord. [Nachf. d. Pf. ord. W. Heitmüller (Bonn)]. — Pf. ord. G. Hölcher (Gießen) (A.T.) als Pf. ord. — Früh. Pf. ord. in Straßburg Pfarrer Gottfr. Naumann (Leipz.) (prakt. Theol.) als Pf. ord. [Nachf. d. Pf. ord. Ed. Simons (i. R.)].

Abgang: Pf. ord. Ed. Simons (prakt. Theol.) i. R.

Juristische Fakultät.

Ernennungen: Pf. ext. P. Meyer (dtsh., bürgerl. u. Handelsr.) z. Pf. ord. hon.

Abgang: Pf. ord. L. Enneccerus (röm. u. dtsh. bürgerl. R.) i. R. — P.-D. F. Klausing (dtsh. R., Handelsr.) als Pf. ord. nach Frankf. a. M.

Medizinische Fakultät.

Beförderungen: Pf. ord. hon. Heinr. Hildebrand (gerichtl. Med.), Pff. ext. F. Kutscher (Physiol.), Ed. Müller (inn. Med.), Osk. Wagener (Otol.), Hans Seidel (Zahnh.) u. Tit.-Pf. Gg. Bessau (Kinderh.) z. Pff. ord. — P.-D. Alfr. Ruete (Dermatol.) z. Pf. ext.

Berufungen: Pf. ext. Gg. Stertz (Münch.) (Psychiatr.) als Pf. ord. [Nachf. d. Pf. ord. Rob. Wollenberg (Bresl.)]. — Zahnarzt Hans Seidel (Münster i. W.) als Pf. ext. [Nachf. d. Pf. Guido Fischer (Hambg.)].

Abgang: Pf. ord. Rob. Wollenberg (Psychiatr.) nach Breslau.

Philosophische Fakultät.

Beförderungen: Pf. ext. M. Nordhausen (Botan.) z. Pf. ord.

Berufungen: Pf. ord. K. Helm (Frankf. a. M.) (dtsh. Philol.) als Pf. ord. [Nachf. d. Pf. ord. F. Vogt (i. R.)]. — Pf. ord. Chem. Schaefer (Bresl.) (Phys.) als Pf. ord. [Nachf. d. † Pf. ord. Frz. Richarz]. — Pf. ord. K. Melster (Königsb.) (klass. Philol.) als Pf. ord. [Nachf. d. Pf. ord. Th. Birt (i. R.)]. — Pf. ord. L.

Jost (Heidelb.) (Botan.) als Pf. ord. [Nachf. d. Pf. ord. Arth. Meyer (i. R.)].

Abgang: Pff. ord. F. Vogt (dtsh. Philol.), Th. Birt (klass. Philol.) u. Arth. Meyer (Botan.) i. R. — Pf. ord. K. Meister (klass. Philol.) als Pf. ord. nach Heidelberg.

München.

Juristische Fakultät.

Beförderungen: Tit.-Pf. Kitzinger (Strafr.) z. etatsm. Pf. ext.

Staatswirtschaftl. Fakultät.

Berufungen: Pf. ord. O. v. Zwiedineck-Südenherst (Bresl.) (wirtsch. Staatswiss.) als Pf. ord. — Pf. ord. A. Weber (Frankf. a. M.) (Nat.-Oekon.) als Pf. ord. — Pf. ext. Jac. Strieder (Leipz.) (Wirtschaftsgesch.) als Pf. ord.

Medizinische Fakultät.

Beförderungen: Pf. ext. Frz. Weber (Gynäkol.) z. etatsm. Pf. ext. — Priv.-Dozz. R. Bestelmeyer (Chir.), O. Eisenreich (Gynäkol.), F. Wassermann (Anat.), L. Haymann (Otol.) u. K. E. Ranke (inn. Med.) z. Pff. ext.

Berufungen: Pf. ext. Polano (Würzburg) (Gynäkol.) als Pf. ext.

Abgang: Pf. ext. Gg. Stertz (Psychiatr.) als Pf. ord. nach Marburg.

Philosophische Fakultät.

Beförderungen: Pf. ext. E. Frhr. Stromer v. Reichenbach (Geol.) u. P.-D. K. Haushofer (Geogr.) z. Pff. hon. — Pff. ext. Alex. Pfänder (Philos.), P. Lehmann (lat. Philol. d. Mittelalt.), Eug. Lerch (roman. Philol.) u. Rud. Pummerer (Chem.) z. etatsm. Pff. ext. — Priv.-Dozz. Walt. Lehmann (amerik. Volkskde), Hans Heinr. Boroherdt u. Chr. Janentzky (beide dtsh. Lit.-Gesch.), O. Maußer (dtsh. Philol.), K. Boden (Geol.), Hugo Dingler (Methodik), Art. Rosenthal (Mathem.), Th. Herzog (Botan.) u. L. Distel (Geogr.) z. Pff. ext.

Berufungen: Pf. ext. Hans Burgeff (Halle) (Botan.) als Pf. ext.

Abgang: Pf. ext. F. v. d. Leyen (dtsh. Philol.) als Pf. ord. nach Köln. — Pf. ext. Gg. Lippold (klass. Archäol.) als Pf. ext. nach Erlgn. — Pf. ext. P. Frankl (Kunstgesch.) als Pf. ord. nach Halle. — Pf. ext. E. Wagner (Phys.) als Pf. ord. nach Rostock. — P.-D. Balthas. Goßner (Mineral.) als Pf. ext. nach Tübingn. — P.-D. W. Lenz (Phys.) als etatsm. Pf. ext. nach Rostock.

Münster.

Evangelisch-theologische Fakultät.

Beförderungen: Pf. ext. Em. Balla (A. T.) z. Pf. ord.

Abgang: Pf. ext. Walt. Glawe (Kirchengesch.) als Pf. ord. nach Greifsw.

Katholisch-theologische Fakultät.

Beförderungen: Pff. ext. P. Karge (Kunde d. christl. Orients), Arn. Strucker (Dogmat.) u. A. Donders (Apologet.) z. Pff. ord.

Abgang: Pff. ord. Frz. Hiltze (christl. Gesellschaftl.) u. Bernh. Dörholt (Apologet.) i. R.

Philosophische Fakultät.

Beförderungen: Pff. ext. Heinr. Ley (Chem.), Aloys Bömer (angew. Chem.), Willy Kabitz (Philos.) u. O. Krummaoher (Physiol.) z. Pff. örd. — Tit.-Pf. A. Gottlob (Gesch.) z. Pf. hon.

Berufungen: Pf. ord. F. Münzer (Königsb.) (alte Gesch.) als Pf. ord. [Nachf. d. Pff. ord. O. Seeck (i. R.)]. — Pf. ord. L. Mecking (Kiel) (Geogr.) als Pf. ord. [Nachf. d. Pff. ord. W. Meinardus (Göttgn.)]. — Pf. ord. hon. Leon Lichtenstein (techn. Hochsch. Berlin) (Mathem.) als Pf. ord. [Nachf. d. Pff. ord. R. Courant (Göttgn.)]. — Pf. ext. F. Terhalle (Jena) (Staatswiss.) als Pf. ext. [neues Extraord.].

Abgang: Pf. ord. Erw. Madelung (theor. Phys.) als Pf. ord. nach Frankf. a. M. — Pf. ord. R. Courant (Mathem.) als Pf. ord. nach Göttgn. — P.-D. Ulr. Kahrstedt (alte Gesch.) als Pf. ord. nach Göttgn.

Rostock.

Theologische Fakultät.

Berufungen: Pf. ord. J. v. Walter (Wien) (Kirchengesch.) als Pf. ord. [Nachf. d. Pff. ord. W. Walther (i. R.)].

Abgang: Pff. ord. J. F. Mashagen (prakt. Theol.) u. W. Walther (Kirchengesch.) i. R.

Juristische Fakultät.

Berufungen: Ministerialr. Dr. Fel. Genzmer (Berlin) (Staats- u. Kirchenr.) als Pf. ord. — P.-D. M. Wenzel (Bonn) (öf. R.) als Pf. ord. [Nachf. d. Pff. ord. Heinr. Pohl (Tübgn.)].

Abgang: Pf. ord. Heinr. Pohl (öf. R.) nach Tübgn.

Medizinische Fakultät.

Beförderungen: P.-D. Pf. Hans Moral (Zahnh.) z. etatsm. Pf. ext. — P.-D. F. v. Krüger (Physiol.) z. Pf. ext.

Berufungen: Pf. ord. Kurt Elze (Gießen) (Anat.) als Pf. ord. [Nachf. d. Pff. ord. Dietr. Barfurth (i. R.)].

Abgang: Pff. ord. Dietr. Barfurth (Anat.) u. F. Martius (inn. Med.) i. R. — Pf. ord. Wern. Husek (Pathol.) als Pf. ord. nach Leipzig. — Pf. ord. J. A. Reilmöller (Zahnh.) als Pf. ord. nach Erlgn. — Pf. ext. Gg. Blessing (Zahnh.) als Pf. ord. nach Heidelb. — P.-D. E. Sieburg (Pharmakol.) als Pf. ext. nach Hamburg.

Philosophische Fakultät.

Beförderungen: P.-D. K. Friederichs (angew. Zool.) z. Pf. ext.

Berufungen: Tit.-Pf. E. Wagner (Münch.) (Phys.) als Pf. ord. [Nachf. d. Pff. ord. A. Heydweiller (i. R.)]. — Oberl. Dr. H. Teuchert (Bln.-Steglitz) (niederdt. Spr. u. Lit.) als Pf. ord. (neues Ordin.). — P.-D. W. Lenz (Münch.) (theoret. Phys.) als etatsm. Pf. ext.

Abgang: Pf. ord. A. Heydweiller (Phys.) i. R. — Pf. ord. G. Herbig (vergl. Sprachwiss.) als Pf. ord. nach Breslau. — Pf. ord. O. Haupt (Mathem.) als Pf. ord. nach Erlgn. — Pf. ext. W. Lenz (theoret. Phys.) als Pf. ord. nach Hamburg.

Tübingen.

Evangelisch-theologische Fakultät.

Abgang: Pf. ext. Hans **Schmidt** (A. T.) als Pf. ord. nach Gießen.

Katholisch-theologische Fakultät.

Beförderungen: Pf. ext. L. **Baur** (Philos.) z. Pf. ord.

Juristische Fakultät.

Berufungen: Pf. ord. **Heinr. Pohl** (Rostock) (öff. R.) als Pf. ord.
— P.-D. J. **Kreller** (Leipz.) (röm. u. dtsh. bürgerl. R.) als Pf. ext.
Abgang: Pf. ord. **Frz. Exner** (Strafr.) als Pf. ord. nach Leipzig.

Medizinische Fakultät.

Beförderungen: Pff. ext. P. **Linser** (Dermatol.), **Walt. Albrecht** (Otol.) u. **Walt. Blrk** (Kinderh.) z. Pff. ord. — P.-D. **W. Hartert** (Chir.) z. Pf. ext.

Berufungen: Prof. ord. **Wolfg. Stock** (Jena) (Augenh.) als Pf. ord. [Nachf. d. Pf. ord. G. v. **Schleich** (f. R.)].

Abgang: Pf. ord. G. v. **Schleich** (Augenh.) i. R. — P.-D. **Eug. Wolf** z. Reg.-Med.-Rat b. Versorggs.-Amt in Heilbronn ern.

Philosophische Fakultät.

Beförderungen: Beauftr. Doz. **Dr. G. Deuchler** (Pädag.) z. Pf. ext.

Berufungen: Pf. ord. **Enno Littmann** (Bonn) (orient. Philol.) als Pf. ord. [Nachf. d. † Pf. ord. **Chr. Seybold**]. — Pf. ord. **O. Weinreich** (Heidelb.) (klass. Philol.) als Pf. ord. — Pf. ext. **H. Schneider** (Berlin) (dtsh. Philol.) als Pf. ord. [Nachf. d. † Pf. ord. **H. v. Fischer**].

Staatswissenschaftl. Fakultät.

Beförderungen: Pf. ord. hon. **L. v. Köhler** (Staatsr.) z. Pf. ord.

Abgang: Pf. ord. **Chr. Wagner** (Forstwiss.) aus d. Lehrkörper ausgeschied. — Pf. ext. **Frz. Gutmann** (Nat.-Oekon.) als Pf. ord. nach Jena.

Naturwissenschaftl. Fakultät.

Beförderungen: P.-D. **P. Keßler** (Geol.) z. Pf. ext.

Berufungen: P.-D. **Bal'has. Geßner** (Münch.) (Mineral.) als etatism. Pf. ext. [Nachf. d. Pf. **P. Niggli** (Zürich)].

Abgang: Pf. ext. **Rud. Weinland** (angew. Chem.) als Pf. ord. nach Würzburg.

Würzburg.

Rechts- u. staatswissenschaftl. Fakultät.

Berufungen: Pf. **Heinr. Schanz** (Zivilprozeßr. u. bürgerl. R.) als Pf. ord. [Nachf. d. Pf. ord. **Mendelssohn-Bartholdy** (Hamburg)].

Medizinische Fakultät.

Beförderungen: Pff. ext. **W. Lubosch** (Anat.) u. **J. Rietschel** (Kinderh.) z. Pff. ord.

Berufungen: Pf. ord. **H. Braus** (Heidelb.) (Anat.) als Pf. ord. [Nachf. d. † Pf. ord. Osk. Schultze]. — Pf. ord. hon. Gg. **Sticker** (Münster i. W.) (Gesch. d. Med.) als Pf. ord. [Nachf. d. Pf. ord. F. Helfreich (i. R.)].

Abgang: Pf. ext. Osk. Polano (Gynäkol.) als Pf. ext. nach München.

Philosophische Fakultät.

Beförderungen: Pf. ext. **F. Knapp** (Kunstgesch.) z. Pf. ord.

Berufungen: Pf. ord. **Primus Lessiak** (dtsh. Univ. Prag) (dtsh. Philol.) als Pf. ord. [Nachf. d. Pf. ord. K. Helm (Frankf. a. M.)]. — Pf. ext. **Rud. Weinland** (Tübg.) (angew. Chem.) als Pf. ord. [Nachf. d. Pf. ord. Alfr. Heiduschka (techn. Hochsch. Dresden)].

Habilitationen (W.-S. 1910/21 u. S.-S. 1921).

Berlin: (Univ.): Hertzberg f. A.T. — Gerh. Lassar f. Staatsr. — Siegrfr. Gutherz f. Physiol. — Walt. Koch f. Pathol. — V. Schilling f. inn. Med. — Simons f. Neurol. — Kobrak f. Otol. — Comberg f. Augenh. — Graf Haller f. Anat. — Schück f. Chir. — B. Babinger f. vergl Sprachwiss. — Eggert f. Chem. — Eucken f. Nat.-Oekon. — Hettner f. Phys. — Walt. Lehmann f. amerik. Volkskde. — Meerwarth f. Statist. — F. Meyer f. Chem. — Nobel f. ind. Philol. — Pf. Preuss f. Völkerkde. — Range f. Geol. — Er. Schmidt f. Chem. — Gabr. Szegő f. Mathem.

Bonn: Pf. W. Larfeld f. neustest. Hilfswiss. — E. Barnikol f. N.T. — Mart. Thilo u. Lor. Dürr (letzt. kath.-theol. Fak.) f. A.T. — Em. Zurhelle u. Hans Schreus f. Dermatol. — Hans Schmidt f. Gynäkol. — Gisb. Beyerhaus f. Gesch. — Willib. Kirfel f. ind. Philol. — Camill Montfort f. Botan. — Heinr. Hempel f. dtsch. Philol. — Arn. Schmitz f. Musikwiss. — Aloys Müller f. Philos.

Breslau: Walt. Schönfeld f. bürgerl. R. — O. Bossert f. Kinderh. — Jul. Stenzel f. Philos. — O. Grünenthal u. Erdm. Haalsch f. slav. Philol. — S. v. Bubnoff f. Geol. — Ferencz Jüttner f. Phys.

Erlangen: M. Busch f. Pathol. — P. Wustrow f. Zahnh. — Reinh. Wißmann f. Augenh.

Frankfurt a. M.: B. Valentin f. Chir. — Pf. H. Dold f. Hyg. — Laquer f. Physiol. — F. Drexel f. Archäol. — Spamer f. Volkskde. — K. Aug. Reinhardt f. Mathem. — Budge f. Volkswirtschaftl.

Freiburg: Linus Popp f. Pastoraltheol. — Jul. Wätjen f. gerichtl. Med. — H. Rautmann f. inn. Med. — E. Engolking f. Augenh. — Jul. Ebbinghaus f. Philos.

Gießen: Aug. Dell f. systemat. Theol. — Heinr. Friok f. allg. Relig. Gesch. — Heinr. Fischer f. Neurol. — O. Specht f. Chir. — Er. Stern f. exp. Psychol. — K. Hummel f. Geol. — Pf. Percival Stegmann f. Tierz. — Heinr. Weber f. Forstwiss.

Göttingen: Hans Duhm f. alttest. Wiss. — Hans Niedermeyer f. röm. u. bürgerl. R. — H. Mirbt f. öff. R. — F. Lönne f. Gynäkol. — Walt. Lehmann f. Chir. — Rebel f. Zahnh. — H. Fränkel f. klass. Philol. — Heinr. Remy f. Chem. — O. Tornau f. Landw. — H. König f. angew. Mathem. — Bernh. Gudden u. Walt. Gretlian f. Phys. — H. Rose f. Mineral.

Greifswald: W. Pfuhl f. Anat. — F. Wrede f. Physiol. — Rud. Cobet f. inn. Med. — K. Reschke f. Chir. — Er. Becker f. Zahnh. — O. Reinköber f. Phys. — Walt. Schulze-Seelde u. Hans Schmidkunz f. Philos. — Heinr. Zimmer u. J. Paul f. Gesch.

Halle: J. Hempel f. A.T. — F. W. Schmidt u. H. Bauke f. histor. Theol. — Rud. Merkel f. Missionsgesch. — Bauer f. Hebr. — Walt. Hoffmann f. Priv.-Wirtschaftl. — Wern. Budde f. Chir. — Th. Mühsam

f. Otol. — E. Gellhorn f. Physiol. — Manfr. Goldstein, K. Pönitz u. Heindr. Bökcler f. Psychiatr. — Walt. Weisbach f. Hyg. — P. Schnabel f. alte Gesch. — Gg. Prange f. Mathem. — Günth. Schmid f. Botan.

Hamburg: Alfr. Rohrer, Heinr. Fabian, C. Grawinkel u. Hans F. Megendorfer f. Pathol. — Frz. Groebbels f. Physiol. — H. Hensen u. R. Kümmell f. Augenh. — Türkheim f. Zahnh. — Heinz Werner f. Philos. — Jul. Schwietering f. dtsh. Philol. — Pf. Ferd. Fehling u. J. Hasebrock f. Gesch. — Gottfr. v. Lücken u. Pf. R. Stettiner f. Kunstgesch.

Heidelberg: Herb. Engelhard f. Strafr. — P. Schnelder f. Pathol. — Kurt Felix f. Physiol. — Edg. Salln f. Nat.-Oekon. — Gerh. Ritter f. Gesch. — Ew. Boucke f. neuere dtsh. Lit. — Wolfg. Sternberg f. Mathem. — F. Schmidt f. Chem. — Heinr. Vogt f. Astron. — Erw. Taube f. Zool.

Jena: Hans Nipperdey f. deutsch., bürgerl. u. Handelsr. — Zimmermann f. Gyn. — Nieden f. Chir. — Muhs f. Wirtschaftswiss. — Försterling f. Phys.

Kiel: P. Hermsberg f. Sozial- u. Wirtsch.-Statist. — E. Schuster u. Hero Moeller f. wirtsch. Staatswiss. — Hans Creutzfeldt f. Psychiatr. — Wern. Schmiedler f. Mathem.

Köln: H. Haberland u. E. Wehner f. Chir. — J. Hessen u. P. Luhtenberg f. Philos.

Königsberg: V. Müller-Hess f. gerichtl. Med. — Hans Beumer f. Kinderh. — Gg. Lepelne u. Guido Leendertz f. inn. Med. — Gg. Gerullis f. indogerm. Sprachwiss. — Alfr. Willer f. Hyrobiol.

Leipzig: E. Sommerlath f. N.T. — Jos. Hohbaum f. Chir. — Arm. Frank f. Kinderh. — Jos. Schüller f. Pharmakol. — Hans Günther f. inn. Med. — A. Hille f. Zahnh. — Hans Leisegang f. Philos. — Benno Landsberger f. semit. Philol. — F. Braun f. dtsh. Philol. — F. Oertel f. alte Gesch. — M. Muß f. Nat.-Oekon. — Hans Rudolphi f. Geogr. — Fel. Kaempf u. L. Schiller f. Phys. — Er. Wagler f. Zool. — Frz. Hein f. Chem.

Marburg: W. Häberlein f. gewerbl. Rechtsschutz. — Alfr. Benninghoff f. Anat. — Walt. Müller f. Chir. — O. Moog f. inn. Med. — Aug. Scharke f. Psychiatr. — Kurt Wagner f. dtsh. Philol. — Walth. Bremer f. praehistor. Archäol. — Ferd. Graf v. Degenfeld-Schonburg f. Staatswiss. — Siegfr. Köhler f. Gesch. — Walt. Vogt f. nord. Philol. — Hugo Dieterle f. Nahrungsmittelchem.

München: Fischer f. alttest. Exeg. — Konr. Rubner f. Forstwiss. — Groethuysen f. Augenh. — Groll f. pathol. Anat. — Ant. Stoß f. Geburtsh. — Huber f. Philos. — M. Hauttmann u. Ed. Schmidt f. Kunstgesch. — Dombart u. Rose f. Architektur. — Klenle f. Astron. — Scheuring f. Zool. — Steinmetz u. Mieleitner f. Mineral.

Münster: J. P. Steffes f. Apologet. — H. Hallermann f. bürgerl. R., Handelsr., Kirchenr.

Rostock: Felke f. Dermatol. — Heinrich f. Landw. — Schuh f. Mineral. — Pohlhausen f. Mathem.

Tübingen: Walt. Parrisius f. inn. Med. — Reinh. Wisemann f. Augenh. — Ed. Borchers f. Chir. — Em. Vogt f. Gynäkol. — W. Hauer f. Relig.-Gesch. — G. Bebermeyer f. dtsh. Philol. —

Habilitationen (W.-S. 1910/21 u. S.-S. 1921).

Berlin: (Univ.): Hertzberg f. A.T. — Gerh. Lassar f. Staatsr. — Siegfr. Guthertz f. Physiol. — Walt. Koch f. Pathol. — V. Schilling f. inn. Med. — Simons f. Neurol. — Kobrak f. Otol. — Comberg f. Augenh. — Graf Haller f. Anat. — Schölk f. Chir. — B. Babinger f. vergl Sprachwiss. — Eggert f. Chem. — Euoken f. Nat.-Oekon. — Hettner f. Phys. — Walt. Lehmann f. amerik. Volkskde. — Meerwarth f. Statist. — F. Meyer f. Chem. — Nobel f. ind. Philol. — Pf. Preuss f. Völkerkde. — Range f. Geol. — Er. Schmidt f. Chem. — Gabr. Szegő f. Mathem.

Bonn: Pf. W. Larfeld f. neustest. Hilfswiss. — E. Barnikol f. N.T. — Mart. Thilo u. Lor. Dürr (letzt. kath.-theol. Fak.) f. A.T. — Em. Zurbelle u. Hans Schreus f. Dermatol. — Hans Schmidt f. Gynäkol. — Gisb. Beyerhaus f. Gesch. — Willib. Kirfel f. ind. Philol. — Camill Montfort f. Botan. — Heinr. Hempel f. dtsh. Philol. — Arn. Schmitz f. Musikwiss. — Aloys Müller f. Philos.

Breslau: Walt. Schönfeld f. bürgerl. R. — O. Bossert f. Kinderh. — Jul. Stenzel f. Philos. — O. Grünenthal u. Erdm. Hanisch f. slav. Philol. — S. v. Bubnoff f. Geol. — Ferencz Jüttner f. Phys.

Erlangen: M. Busch f. Pathol. — P. Wustrow f. Zahnh. — Reinh. Wismann f. Augenh.

Frankfurt a. M.: B. Valentin f. Chir. — Pf. H. Dold f. Hyg. — Laquer f. Physiol. — F. Drexel f. Archäol. — Spamer f. Volkskde. — K. Aug. Reinhardt f. Mathem. — Budge f. Volkswirtschaftsl.

Freiburg: Linus Popp f. Pastoraltheol. — Jul. Wätjen f. gerichtl. Med. — H. Rautmann f. inn. Med. — E. Engelking f. Augenh. — Jul. Ebbinghaus f. Philos.

Gießen: Aug. Dell f. systemat. Theol. — Heinr. Friok f. allg. Relig. Gesch. — Heinr. Fischer f. Neurol. — O. Specht f. Chir. — Er. Stern f. exp. Psychol. — K. Hummel f. Geol. — Pf. Percival Stegmann f. Tierz. — Heinr. Weber f. Forstwiss.

Göttingen: Hans Duhm f. alttest. Wiss. — Hans Niedermeyer f. röm. u. bürgerl. R. — H. Mirbt f. öff. R. — F. Lönne f. Gynäkol. — Walt. Lehmann f. Chir. — Rebel f. Zahnh. — H. Fränkel f. klass. Philol. — Heinr. Romy f. Chem. — O. Tornau f. Landw. — H. König f. angew. Mathem. — Bernh. Gudden u. Walt. Grotzian f. Phys. — H. Rose f. Mineral.

Grosswald: W. Pfuhl f. Anat. — F. Wrede f. Physiol. — Rud. Cobet f. inn. Med. — K. Reschke f. Chir. — Er. Becker f. Zahnh. — O. Reinkober f. Phys. — Walt. Schulze-Seelde u. Hans Schmidkunz f. Philos. — Heinr. Zimmer u. J. Paul f. Gesch.

Halle: J. Hempel f. A.T. — F. W. Schmidt u. H. Bauke f. histor. Theol. — Rud. Merkel f. Missionsgesch. — Bauer f. Hebr. — Walt. Hoffmann f. Priv.-Wirtschaftsl. — Wern. Budde f. Chir. — Th. Nüßmann

f. Otol. — E. Gellhorn f. Physiol. — Manfr. Goldstein, K. Pönitz u. Heinr. Blökel f. Psychiatr. — Walt. Weisbach f. Hyg. — P. Schnabel f. alte Gesch. — Gg. Prange f. Mathem. — Günth. Schmid f. Botan.

Hamburg: Alfr. Rohrer, Heinr. Fabian, C. Grawinkel u. Hans F. Neggendorfer f. Pathol. — Frz. Groebbels f. Physiol. — H. Hensen u. R. Kümmell f. Augenh. — Türkheim f. Zahnh. — Heinz Werner f. Philos. — Jul. Schwietering f. dtsh. Philol. — Pf. Ferd. Fehling u. J. Hasebrook f. Gesch. — Gottfr. v. Lücken u. Pf. R. Stettiner f. Kunstgesch.

Heidelberg: Herb. Engelhard f. Strafr. — P. Schnelder f. Pathol. — Kurt Felix f. Physiol. — Edg. Salln f. Nat.-Oekon. — Gerh. Ritter f. Gesch. — Ew. Boucke f. neuere dtsh. Lit. — Wolfg. Sternberg f. Mathem. — F. Schmidt f. Chem. — Heinr. Vogt f. Astron. — Erw. Taube f. Zool.

Jena: Hans Nipperdey f. deutsch., bürgerl. u. Handelsr. — Zimmermann f. Gyn. — Nieden f. Chir. — Muhs f. Wirtschaftswiss. — Försterling f. Phys.

Kiel: P. Hermsberg f. Sozial- u. Wirtsch.-Statist. — E. Schuster u. Hero Meeller f. wirtsch. Staatswiss. — Hans Creutzfeldt f. Psychiatr. — Wern. Schmiedler f. Mathem.

Köln: H. Haberland u. E. Wehner f. Chir. — J. Hessen u. P. Luchtenberg f. Philos.

Königsberg: V. Müller-Hess f. gerichtl. Med. — Hans Beumer f. Kinderh. — Gg. Lephne u. Guido Leendertz f. inn. Med. — Gg. Gerullis f. indogerm. Sprachwiss. — Alfr. Willer f. Hyrobiol. —

Leipzig: E. Sommerlath f. N.T. — Jos. Hohlbaum f. Chir. — Arm. Frank f. Kinderh. — Jos. Schüller f. Pharmakol. — Hans Günther f. inn. Med. — A. Hille f. Zahnh. — Hans Lelsegang f. Philos. — Benno Landsberger f. semit. Philol. — F. Braun f. dtsh. Philol. — F. Oertel f. alte Gesch. — M. Muß f. Nat.-Oekon. — Hans Rudolphi f. Geogr. — Fel. Kaempf u. L. Schiller f. Phys. — Er. Wagler f. Zool. — Frz. Hein f. Chem.

Marburg: W. Häberlein f. gewerbl. Rechtsschutz. — Alfr. Benninghoff f. Anat. — Walt. Müller f. Chir. — O. Moog f. inn. Med. — Aug. Scharnke f. Psychiatr. — Kurt Wagner f. dtsh. Philol. — Walth. Bremer f. praeistor. Archäol. — Ferd. Graf v. Degenfeld-Schonburg f. Staatswiss. — Siegfr. Köhler f. Gesch. — Walt. Vogt f. nord. Philol. — Hugo Dielerle f. Nahrungsmittelchem.

München: Fischer f. alttest. Exeg. — Konr. Rubner f. Forstwiss. — Groethuysen f. Augenh. — Groll f. pathol. Anat. — Ant. Stoß f. Geburtsh. — Huber f. Philos. — M. Hauttmann u. Ed. Schmidt f. Kunstgesch. — Dombart u. Rose f. Architektur. — Klenle f. Astron. — Scheuring f. Zool. — Steinmetz u. Mieleitner f. Mineral.

Münster: J. P. Steffes f. Apologet. — H. Hallermann f. bürgerl. R., Handelsr., Kirchenr.

Rostock: Felke f. Dermatol. — Heineich f. Landw. — Schuh f. Mineral. — Pohlhausen f. Mathem.

Tübingen: Walt. Parrsius f. inn. Med. — Reinh. Wisemann f. Augenh. — Ed. Borchers f. Chir. — Em. Vogt f. Gynäkol. — W. Hauer f. Relig.-Gesch. — G. Bebermeyer f. dtsh. Philol. —

Habilitationen (W.-S. 1910/21 u. S.-S. 1921).

Berlin: (Univ.): Hertzberg f. A.T. — Gerh. Lassar f. Staatsr. — Siegfr. Gutherz f. Physiol. — Walt. Koch f. Pathol. — V. Schilling f. inn. Med. — Simons f. Neurol. — Kobrak f. Otol. — Comberg f. Augenh. — Graf Haller f. Anat. — Schük f. Chir. — B. Babinger f. vergl Sprachwiss. — Eggert f. Chem. — Evoken f. Nat.-Oekon. — Hettner f. Phys. — Walt. Lehmann f. amerik. Volkskde. — Meerwarth f. Statist. — F. Meyer f. Chem. — Nobel f. ind. Philol. — Pf. Preuss f. Völkerkde. — Range f. Geol. — Er. Schmidt f. Chem. — Gabr. Szegő f. Mathem.

Bonn: Pf. W. Larfeld f. neustest. Hilfswiss. — E. Barnkol f. N.T. — Mart. Thilo u. Lor. Dürr (letzt. kath.-theol. Fak.) f. A.T. — Em. Zuhelle u. Hans Schreus f. Dermatol. — Hans Schmidt f. Gynäkol. — Gisb. Beyerhaus f. Gesch. — Willib. Kirfel f. ind. Philol. — Camill Montfort f. Botan. — Heinr. Hempel f. dtsh. Philol. — Arn. Schmitz f. Musikwiss. — Aloys Müller f. Philos.

Breslau: Walt. Schönfeld f. bürgerl. R. — O. Bossert f. Kinderh. — Jul. Stenzel f. Philos. — O. Grünenthal u. Erdm. Hanisch f. slav. Philol. — S. v. Bubnoff f. Geol. — Ferencz Jüttner f. Phys.

Erlangen: M. Busch f. Pathol. — P. Wustrow f. Zahnh. — Reinh. Wismann f. Augenh.

Frankfurt a. M.: B. Valentin f. Chir. — Pf. H. Dold f. Hyg. — Laquer f. Physiol. — F. Drexel f. Archäol. — Spamer f. Volkskde. — K. Aug. Reinhardt f. Mathem. — Budge f. Volkswirtschaftsl.

Freiburg: Linus Popp f. Pastoraltheol. — Jul. Wätjen f. gerichtl. Med. — H. Rautmann f. inn. Med. — E. Engelking f. Augenh. — Jul. Ebbinghaus f. Philos.

Gießen: Aug. Dell f. systemat. Theol. — Heinr. Friok f. allg. Relig. Gesch. — Heinr. Fischer f. Neurol. — O. Specht f. Chir. — Er. Stern f. exp. Psychol. — K. Hummel f. Geol. — Pf. Percival Stegmann f. Tierz. — Heinr. Weber f. Forstwiss.

Göttingen: Hans Duhm f. alttest. Wiss. — Hans Niedermeyer f. röm. u. bürgerl. R. — H. Mirbt f. öff. R. — F. Lönne f. Gynäkol. — Walt. Lehmann f. Chir. — Rebel f. Zahnh. — H. Fränkel f. klass. Philol. — Heinr. Romy f. Chem. — O. Ternau f. Landw. — H. König f. angew. Mathem. — Bernh. Gudden u. Walt. Grotian f. Phys. — H. Rose f. Mineral.

Greifswald: W. Pfuhi f. Anat. — F. Wrede f. Physiol. — Rud. Cobet f. inn. Med. — K. Reschke f. Chir. — Er. Becker f. Zahnh. — O. Reinkober f. Phys. — Walt. Schulze-Soelde u. Hans Schmidkuntz f. Philos. — Heinr. Zimmer u. J. Paul f. Gesch.

Halle: J. Hempel f. A.T. — F. W. Schmidt u. H. Bauke f. histor. Theol. — Rud. Merkel f. Missionsgesch. — Bauer f. Hebr. — Walt. Hoffmann f. Priv.-Wirtschaftsl. — Wern. Budde f. Chir. — Th. Nühmann

f. Otol. — E. Gellhorn f. Physiol. — Manfr. Goldstein, K. Pönitz u. Heinr. Blokel f. Psychiatr. — Walt. Weisbach f. Hyg. — P. Schnabel f. alte Gesch. — Gg. Prange f. Mathem. — Günth. Schmid f. Botan.

Hamburg: Alfr. Rohrer, Heinr. Fabian, C. Grawinkel u. Hans F. Megendorfer f. Pathol. — Frz. Groebbels f. Physiol. — H. Hensen u. R. Kümmell f. Augenh. — Türkheim f. Zahnh. — Heinz Werner f. Philos. — Jul. Schwietering f. dtsh. Philol. — Pf. Ferd. Fehling u. J. Hasebrock f. Gesch. — Gottfr. v. Lücken u. Pf. R. Stettiner f. Kunstgesch.

Heidelberg: Herb. Engelhard f. Strafr. — P. Sohnelder f. Pathol. — Kurt Felix f. Physiol. — Edg. Salln f. Nat.-Oekon. — Gerh. Ritter f. Gesch. — Ew. Boucke f. neuere dtsh. Lit. — Wolfg. Sternberg f. Mathem. — F. Schmidt f. Chem. — Heinr. Vogt f. Astron. — Erw. Taube f. Zool.

Jena: Hans Nipperdey f. deutsch., bürgerl. u. Handelsr. — Zimmermann f. Gyn. — Nieden f. Chir. — Muhs f. Wirtschaftswiss. — Försterling f. Phys.

Kiel: P. Hermsberg f. Sozial- u. Wirtsch.-Statist. — E. Schuster u. Hero Moeller f. wirtsch. Staatswiss. — Hans Creutzfeldt f. Psychiatr. — Wern. Schmiedler f. Mathem.

Köln: H. Haberland u. E. Wehner f. Chir. — J. Hessen u. P. Luchtenberg f. Philos.

Königsberg: V. Müller-Hess f. gerichtl. Med. — Hans Beumer f. Kinderh. — Gg. Lephne u. Guido Leendertz f. inn. Med. — Gg. Gerullis f. indogerm. Sprachwiss. — Alfr. Willer f. Hyg. — Gerullis f. indogerm. Sprachwiss. — Alfr. Willer f. Hyg. — Gerullis f. indogerm. Sprachwiss. — Alfr. Willer f. Hyg. — Gerullis f. indogerm. Sprachwiss. — Alfr. Willer f. Hyg.

Leipzig: E. Sommerlath f. N.T. — Jos. Hohlbaum f. Chir. — Arm. Frank f. Kinderh. — Jos. Schüller f. Pharmakol. — Hans Günther f. inn. Med. — A. Hille f. Zahnh. — Hans Lelsegang f. Philos. — Benno Landsberger f. semit. Philol. — F. Braun f. dtsh. Philol. — F. Oertel f. alte Gesch. — M. Muß f. Nat.-Oekon. — Hans Rudolph f. Geogr. — Fel. Kaempf u. L. Schiller f. Phys. — Er. Wagler f. Zool. — Frz. Hein f. Chem.

Marburg: W. Häberlein f. gewerbl. Rechtsschutz. — Alfr. Benninghoff f. Anat. — Walt. Müller f. Chir. — O. Moog f. inn. Med. — Aug. Scharnke f. Psychiatr. — Kurt Wagner f. dtsh. Philol. — Walth. Bremer f. praehistor. Archäol. — Ferd. Graf v. Degenfeld-Schonburg f. Staatswiss. — Siegf. Köhler f. Gesch. — Walt. Vogt f. nord. Philol. — Hugo Dielerle f. Nahrungsmittelchem.

München: Fischer f. alttest. Exeg. — Konr. Rubner f. Forstwiss. — Groethuysen f. Augenh. — Groll f. pathol. Anat. — Ant. Stoß f. Geburtsh. — Huber f. Philos. — M. Hauttmann u. Ed. Schmidt f. Kunstgesch. — Dombart u. Rose f. Architektur. — Klenle f. Astron. — Scheuring f. Zool. — Steinmetz u. Mieleitner f. Mineral.

Münster: J. P. Steffes f. Apologet. — H. Hallermann f. bürgerl. R., Handelsr., Kirchenr.

Rostock: Felke f. Dermatol. — Heinrich f. Landw. — Schuh f. Mineral. — Pohlhausen f. Mathem.

Tübingen: Walt. Parrisius f. inn. Med. — Reinh. Wisemann f. Augenh. — Ed. Berohers f. Chir. — Em. Vogt f. Gynäkol. — W. Hauer f. Relig.-Gesch. — G. Bebermeyer f. dtsh. Philol. —

O. Jessen f. Geogr. — R. Krzymowski f. Landw. — Pet. Neber f. Chem. — J. Beger f. Mineral. — Konr. Noack f. Botan.

Würzburg: K. Sauer f. bürgerl. R. — Phil. Stöhr f. Anat. — Alf. Förster f. inn. Med. — Phil. Süßmann f. Hyg. — Konr. Schübel f. Pharmakol. — Hans Müller f. Zahnh. — Edm. Weigand f. Archäol. — Jos. Martin f. klass. Philol. — Adalb. Hamel f. roman. Philol. — G. Seyter f. mittel- u. neugriech. Philol. — L. Glaser f. Phys.

Habilitationen im W.-S. 1920/21 u. im S.-S. 1921.

Name der Universität	Ev.-theol. Fak.	Kath.-theol. Fak.	Jurist. bsw. staatswiss. Fak.	Medizinische Fak.	Philosoph. Fak.	Naturwiss.- math. Fak.	Insgesamt
Berlin	1		1	8	12		22
Bonn	3	1		3	6		13
Breslau		1		1	5		7
Erlangen				3			3
Frankfurt a. M.				3	3	1	7
Freiburg		1		2	1		5
Gießen	2		2	2	4		8
Göttingen	1			2	1		4
Greifswald			2	5	5	6	12
Halle	5		1	7	3		16
Hamburg				8	6		14
Heidelberg		1		2	3		10
Jena			1	2	2	4	9
Kiel			3	1	1		5
Köln				1	2		3
Königsberg				2	2		4
Leipzig				4	2		6
Marburg	1			5	6	4	16
München			1	4	6		11
Münster		1	1	3	5	4	14
Rostock		1	1				2
Tübingen				1	3		4
Würzburg			1	4	4	3	11
Summa	13	6	13	78	83	23	216

O. Jessen f. Geogr. — R. Krzymowski f. Landw. — Pet. Neber f. Chem. — J. Beger f. Mineral. — Konr. Noack f. Botan.

Würzburg: K. Sauer f. bürgerl. R. — Phil. Stöhr f. Anat. — Alf. Förster f. inn. Med. — Phil. Süßmann f. Hyg. — Konr. Schübel f. Pharmakol. — Hans Müller f. Zahnh. — Edm. Weigand f. Archäol. — Jos. Martin f. klass. Philol. — Adalb. Hamel f. roman. Philol. — G. Seyter f. mittel- u. neugriech. Philol. — L. Glaser f. Phys.

Habilitationen im W.-S. 1920/21 u. im S.-S. 1921.

Name der Universität	Ev.-theol. Fak.	Kath.-theol. Fak.	Jurist. bzw. staatswiss. Fak.	Medizinische Fak.	Philosoph. Fak.	Naturwiss.- math. Fak.	Insgesamt
Berlin	1	—	1	8	12	—	22
Bonn	3	1	—	3	6	—	13
Breslau	—	1	—	1	5	—	7
Erlangen	—	—	—	3	—	—	3
Frankfurt a. M.	—	—	—	3	3	1	7
Freiburg	—	1	—	3	—	—	5
Gießen	2	—	—	2	1	—	5
Göttingen	1	—	2	2	4	—	8
Greifswald	—	—	1	2	1	6	12
Halle	5	—	—	5	3	—	10
Hamburg	—	—	—	7	8	—	16
Heidelberg	—	1	—	8	6	—	14
Jena	—	—	1	2	3	4	10
Kiel	—	—	3	2	2	—	5
Köln	—	—	—	1	1	—	2
Königsberg	—	—	—	2	2	—	4
Leipzig	—	—	—	4	2	—	6
Marburg	1	—	—	5	6	4	16
München	—	—	1	4	6	—	11
Münster	—	1	1	3	5	4	14
Rostock	—	1	—	—	—	—	2
Tübingen	—	—	1	1	3	—	4
Würzburg	—	—	1	4	3	3	11
Summa	13	6	13	78	83	23	216

Statistik der deutschen Universitäten.

Endgiltige Feststellung der Zahl der Studierenden im W.-S. 1920/21.

Name der Universität	Theologen		Juristen, Kameralisten, Forstbew. u. Forstbedienst.	Mediziner, Zahnärzte, Zahnh.	Philosophen, Philologen, Mathematiker usw.	Gesamtzahl der Immatrikulierten	Zum Hören von Vorlesungen be- rechtigt		Gesamtzahl
	evang.	kathol.					Männer	Frauen	
Berlin	367	—	2470	3166	6872	12375	1711	377	14463 ¹⁾
Bonn	112	564	624	1312	2362	4974	257	137	5368
Breslau	163	375	1381	1567	1619	5105	1343	146	6594
Erlangen	267	—	231	353 + Zahnh. 122	613	1636	53	20	1709
Frankfurt a. M.	—	—	418 + Wirtsch. 1649	698	1010	3775	747	354	4876
Freiburg	—	268	1022	113 + Zahnh. 133	886	3301	171	115	3687
Gießen	104	—	260 + Forstw. 68	389 + Tierh. 242	1045	2108	130	124	2362
Göttingen	206	—	786	747	1540	3279	141	78	3493
Greifswald	?	—	?	?	?	1559	?	?	?
Halle	255	—	855	788	1474	3322	203	79	3604
Hamburg	—	—	1885	727	1464	3570	552	244	4372

Heidelberg	135	—	517	812	1303	2767	256	87	3110
Jena	67	—	479	631	1358	2585	106	25	2716
Kiel	96	—	587	624	590	1887	284	79	2250
Köln	—	—	443 + Wirtsh. 2368	536	357	3704	1706	2245	7655
Königsberg	?	—	?	?	?	?	?	?	?
Leipzig	359	—	1210	878 + Jahrb. 391	2655	5788	1059	159	7011
Marburg	182	—	432	806	928	2348	41	14	2403
München	—	108	1450 + Kam. 807 + Fernv. 316	2092 + Zahnh. 478 + Tierh. 242	2812	8305	1090	230	9565
Münster	113	494	1246	—	2010	3663	244	120	4227
Rostock	52	—	209	438	446	1145	151	116	1412
Tübingen	555	161	419 + Kam. 244	632	741	2782	132	77	2991
Würzburg	—	105	1131	937 + Jahrb. 641	730	3544	101	55	3700

¹⁾ Dazu 5787 zum Hören v. Vorlesgn. Berechtigte der anderen Berliner Hochschulen.

Statistik der deutschen Universitäten.
Vorläufige Feststellung der Zahl der Studierenden im S.-S. 1921.

Name der Universität	Theologen		Juristen, Kameralisten, Forstbeamte usw.	Mediziner, Zahnärzte	Philosophen, Philologen, Mathematiker usw.	Gesamtzahl der Immatrikulierten	Zum Hören von Vorlesungen berechtigt		Gesamtzahl
	evangel.	kathol.					Männer	Frauen	
Berlin	343	—	2414	2741	6381	11879	13068	207	13392 ¹⁾
Bonn	108	571	641	1174	2280	4764	218	88	5090
Breslau	115	344	1174	1228	1165	4026	1220	97	5348
Erlangen	291	—	871	363 + Zahnh. 121	664	1800	40	13	1863
Frankfurt a. M.	—	—	452 + Wirtsch. 1961	696	1042	4151	633	168	4982
Freiburg	—	379	1824	1068 + Zahnh. 144	1028	3031	144	73	4146
Gießen	87	—	279 + Forst. 69	377 + Tierh. 211	1069	2112	115	102	2329
Göttingen	202	—	851	728	1614	3360	111	62	3563
Greifswald	?	—	?	?	?	1562	?	?	?
Halle	248	—	660	614	1450	8197	162	56	3425
Hamburg	—	—	1440	647	1346	8483	386	196	3997

Heidelberg	145	—	717	790	1289	2941	264	92	3297
Jena	68	—	557	644	1403	2672	107	37	2816
Kiel	68	—	701	671	568	2008	196	57	2263
Köln	—	—	513 + Wirtsch. 359	463	468	4036	709	894	5699
Königsberg	?	—	?	?	?	?	?	?	?
Leipzig	321	—	1180	782 + Zahnh. 430	2901	5614	1025	138	6777
Marburg	232	—	535	771	1048	2586	35	12	2633
München	—	141	1871 + Kam. 937 + Verw. 390	2368 + Zahnh. 465 + Tierh. 281	3206	9659	795	109	10623
Münster	91	431	1015	—	1452	2959	182	66	3237
Rostock	75	?	265	533	479	1362	85	57	1494
Tübingen	693	174	608 + Kam. 293	692	842	3302	88	45	3435
Würzburg	—	109	1339	902 + Zahnh. 684	773	3787	79	37	3903

¹⁾ Dazu noch die zum Hören v. Vorlesgn. Berechtigten der anderen Berliner Hochschulen, deren Zahl noch nicht endgültig feststeht.

Statistik der deutschen Universitäten.
Vorläufige Feststellung der Zahl der Studierenden im S.-S. 1921.

Name der Universität	Theologen		Juristen, Kameralisten, Forstbeamten, Mediziner, Zahnärzte	Philosophen, Philologen, Mathematiker usw.	Gesamtzahl der Immatrikulierten	Zum Hören von Vorlesungen berechtigt		Gesamtzahl
	evangel.	kathol.				Männer	Frauen	
Berlin	343	—	2414	6381	11879	1306	207	13392 ¹⁾
Bonn	108	571	641	2230	4764	218	88	5060
Breslau	115	344	1174	1165	4026	1220	97	5343
Erlangen	291	—	371	664	1800	40	13	1863
Frankfurt a. M.	—	—	452 + Wirtsch. 1961	1042	4151	633	168	4982
Freiburg	—	379	1324	1026	3031	144	73	4146
Gießen	87	—	279 + Forst. 69	1069	2112	115	102	2329
Göttingen	202	—	851	1814	3890	111	62	3563
Greifswald	?	—	?	?	1582	?	?	?
Halle	248	—	880	1450	3187	182	56	3426
Hamburg	—	—	1440	1346	3493	386	198	3997

Heidelberg	145	—	717	790	1289	2941	264	92	3297
Jena	68	—	557	644	1403	2672	107	87	2816
Kiel	68	—	701	671	568	2008	198	57	2263
Köln	—	—	513 + Wirtsch. 389	468	468	4036	709	894	5699
Königsberg	?	—	?	?	?	?	?	?	?
Leipzig	321	—	1180	782 + Zahnh. 490	2901	5614	1025	188	6777
Marburg	232	—	535	771	1048	2586	35	12	2693
München	—	141	1871 + Kam. 837 + Fernw. 399	2968 + Zahnh. 465 + Tierh. 281	3206	9659	785	169	10628
Münster	91	431	1015	—	1452	2959	182	66	3237
Rostock	75	?	265	533	479	1352	85	57	1494
Tübingen	693	174	608 + Kam. 293	692	842	3302	88	45	3435
Würzburg	—	109	1339	902 + Zahnh. 664	773	3787	79	87	3903

¹⁾ Dazu noch die zum Hören v. Vorlesgn. Berechtigten der anderen Berliner Hochschulen, deren Zahl noch nicht endgiltig feststeht.

Zahl der immatrikulierten Frauen im S.-S. 1921.

	Theol.	Jur.	Med.	Philos.	Zusammen
Berlin	18	54	312	930	1341
Bonn	4	21	122	275	422
Breslau	8	34	115	192	344
Erlangen	5	9	22	45	81
Frankfurt	—	15	67	340	422
Freiburg	—	128	234	168	528
Gießen	—	4	28	99	131
Göttingen	—	21	67	205	293
Greifswald	?	?	?	?	?
Halle	2	9	57	105	173
Hamburg	—	85	77	259	421
Heidelberg	8	28	135	195	364
Jena	1	8	93	200	302
Kiel	2	29	68	61	160
Köln	—	15+	29	86	414
		Wirtsch. 284			
Königsberg	—	?	?	?	?
Leipzig	3	14	97	254	368
Marburg	12	14	62	243	331
München	—	40 + 77	368	573	1058
		Staatwirtsch.			
Münster	—	41	—	280	321
Rostock	2	1	35	72	110
Tübingen	9	85	91	89	224
Würzburg	—	23	108	67	198

Statistik über den Abgang und Zuzug der Studierenden im S.-S. 1921.

(In Klammern die betreffenden Zahlen des W.-S. 1920/21.)

Abgang		Universität	Zuzug	
3373	(1546)	Berlin	2877	(3643)
1442	(1532)	Bonn	1222	(1156)
1987	(883)	Breslau	888	(1020)
422	(425)	Erlangen	379	(601)
?	(?)	Frankfurt a. M.	?	(?)
?	(?)	Freiburg	?	(?)
543	(525)	Gießen	547	(490)
897	(1942)	Göttingen	1008	(1049)
?	(?)	Greifswald	?	(?)
816	(1448)	Halle	681	(989)
?	(627)	Hamburg	788	(1050)
1051	(1104)	Heidelberg	1219	(726)
819	(900)	Jena	904	(840)
718	(784)	Kiel	839	(540)
931	(619)	Köln	1263	(1295)
?	(?)	Königsberg	?	(?)
1509	(1279)	Leipzig	1380	(1489)
756	(1396)	Marburg	994	(582)
2158	(1819)	München	3388	(3169)
1590	(923)	Münster	716	(728)
349	(759)	Rostock	558	(836)
?	(?)	Tübingen	?	(?)
1037	(941)	Würzburg	1280	(1271)

Todesfälle im W.-S. 1920/21 und im SS. 1921.

Berlin (Univers.): Med. Fak.: Pf. ord. emer. W. v. Waldeyer-Hartz (6. 10. 36) (Anat.) am 23. 1. 21. — Pf. ord. G. Killian (2. 2. 60) (Rhino-Laryngol.) Anf. März 21. — Pf. ord. hon. O. v. Schjerning, Exz. (4. 10. 53) (Sanitätswes.) am 27. 6. 21. — Philos. Fak.: Pf. ord. emer. W. Förster (16. 12. 32) (Astron.) am 23. 1. 21. — Pf. ord. Benno Erdmann (30. 5. 51) (Philos.) Anf. Jan. 21. — Pf. ord. Heinr. Morf (23. 10. 54) (roman. Philol.) Ende Jan. 21. — Pf. ord. emer. Th. Schlemann (15. 7. 47) (osteurop. Gesch.) am 26. 1. 21.

Bonn: Theol. Fak.: Pf. ord. G. Eohe (8. 1. 55) (systemat. u. prakt. Theol.). — Med. Fak.: Pf. ord. Hugo Ribbert (1. 8. 55) (Pathol.). — Philos. Fak.: Pf. Willy Wygodzinski (9. 12. 69) (Volkswirtschaftsl.).

Breslau: Rechts- u. staatswiss. Fak.: Pf. ord. Rud. Leonhard (26. 12. 51) (röm. u. dtsh. bürgerl. R.) Anf. Jan. 21. — Philos. Fak.: Tit.-Pf. Rud. Abicht (9. 8. 50) (slav. Philol.). — Lekt. Mart. Chotzen (1858) (Sexualhyg.) am 3. 8. 21.

Erlangen: Philos. Fak.: Pf. ord. R. Falckenberg (23. 12. 52) (Philos.) am 28. 9. 20. — Pf. ord. Hans Solereder (11. 9. 60) (Botan.) am 8. 11. 20.

Frankfurt a. M.: Wirtsch.- u. sozialwiss. Fak.: Beauftr. Doz. Dr. S. Gräfenberg (span. Handelskorrresp.).

Freiburg: Med. Fak.: Pf. ext. emer. Em. Bloch (11. 12. 47) (Otol.) am 27. 10. 20. — Philos. Fak.: Pf. ord. emer. Gottfr. Baist (28. 2. 53) (roman. Philol.) am 22. 10. 20.

Gießen: Philos. Fak.: Pf. ord. J. W. Spengel (19. 2. 52) (Zool.) am 13. 4. 21. — Pf. ord. W. Sievers (3. 12. 60) (Geogr.) am 11. 6. 21.

Göttingen: Theol. Fak.: Pf. ord. emer. K. Knoke (15. 10. 41) (prakt. Theol.) am 22. 10. 20. — Philos. Fak.: Pf. ord. Gg. Busolt (13. 11. 50) (alte Gesch.) am 1. 9. 20. — Pf. ord. Walt. Stein (9. 2. 64) (Gesch.) am 29. 9. 20.

Greifswald: Rechts- u. staatswiss. Fak.: Pf. ord. Ed. Hubrich (7. 1. 64) (öff. R.) am 6. 3. 21. — Med. Fak.: P.-D. Er. Klose (19. 9. 82) (Kinderh.) am 5. 3. 21. — Philos. Fak.: Pf. ord. Fiz. Schütt (13. 5. 59) (Botan.) am 9. 8. 21.

Halle: Rechts- u. staatswiss. Fak.: Pf. ord. Kurt Weizendorff (12. 4. 82) (öff. R.). — Philos. Fak.: Bibl.-Dir. Dr. K. Gerhard (27. 12. 47) am 10. 3. 21.

Hamburg: Med. Fak.: Pf. ord. Heinr. Albers-Schönberg (21. 1. 65) (Röntgenol.). — Pf. ext. Alfr. Saenger (Neurol.) am 18. 5. 21.

Heidelberg: Naturwiss.-mathem. Fak.: Pf. ext. Em. Knoevnagel (18. 6. 65) (Chem.) am 9. 8. 21.

Jena: Philos. Fak.: Pf. ord. emer. J. Thomae (11. 12. 40) (Mathem.). — Pf. ord. L. Knorr (2. 12. 59) (Chem.) am 5. 6. 21. — P.-D. Alb. Eikan (3. 9. 79) (Gesch.) am 18. 10. 20. — Lekt. Dr. Wolrad Eigenbrodt (1860) (schwed. Spr. u. Lit.) am 21. 5. 21.

Königsberg: Philos. Fak.: Pf. ord. hon. Fel. Peiser (27. 7. 62) (semit. Philol.) am 23. 4. 21.

Leipzig: Jur. Fak.: Pf. ord. hon. Wolfg. Stintzing (3. 8. 56) (röm. R.) am 20. 5. 21.) — Med. Fak.: Pf. ord. Mart. Thiemich (25. 11. 69) (Kinderh.) am 16. 2. 21. — P.-D. Ed. Freise (25. 9. 82) (Kinderh.) am 16. 3. 21. — Philos. Fak.: Pf. ord. F. Czapek (16. 5. 58) (Botan.) Ende Juli 21. — Pf. ext. Gg. Holz (24. 12. 63) (dtsh. Philol.) am 2. 6. 21.

Marburg: Philos. Fak.: Pf. ord. emer. E. Schmidt (13. 7. 45) (pharmaz. Chem.) am 5. 7. 21.

München: Theol. Fak.: Pf. ord. emer. Alois Käppler (29. 8. 47) (Kirchengesch.) am 16. 7. 21.

Münster i. W.: Philos. u. naturwiss. Fak.: Pf. ord. O. Seeck (2. 2. 54) (alte Gesch.) im Juli 21.

Rostock: Philos. Fak.: Pf. ext. Rud. Pagenstecher (4. 8. 66) (Archäol.)

Tübingen: Pf. ord. H. v. Fischer (12. 10. 51) (dtsh. Philol.) am 31. 10. 20. — Pf. ord. Chr. Seybold (6. 1. 59) (orient. Philol.) am 27. 1. 21.

Würzburg: Pf. ord. Dietr. Gerhardt (16. 2. 66) (inn. Med.) Anf. Aug. 21. — Philos. Fak.: Pf. ord. Remig. Stölzle (23. 11. 56) (Philos.) Ende Juli 21. — Pf. ord. Thom. Stangl (21. 2. 44) (klass. Philol.) am 4. 8. 21.

Akademische Presse.*)

Abkürzungen: n.ö. = nicht öffentlich, nur für Verbandsmitglieder bestimmt; B: = jährlicher Bezugspreis; Zahl und N: = Zahl der jährlich erscheinenden Nummern; F: = Format, Blattgröße; Anz: = Anzeigenanhang besitzend; H: = Herausgeber; R: = Redakteur (Adresse der Redaktion); V: = Verleger (Eigentümer); G: = Geschäftsstelle; KV: = Kommissionsverleger (für buchhändlerische Bestellungen); P: = in die Reichspostzeitungsliste eingetragen.

1. Deutsches Reich.

Academia, Monatschrift des CV. der katholisch-deutschen Studentenverbindungen; 34. Jahrg.; B: 20 *M* (f. stud. Mitgl. 10 *M*, Alte Herren 15 *M*); 12 N; F: Quart; Anz; H u. R: Geh. Archivrat Dr. Weiß, München W. 39, Malsenstr. 53; G: Germania A.-G., Berlin C, Stralauerstr. 25.

Akademische Blätter, Zeitschrift des Kyffhäuser-Verbandes der Vereine Deutscher Studenten; P; 36. Jahrg.; B: 16 *M*; 24 N; F: Quart; Anz; R: Karl Maßmann, Berlin - Lichtenfelde, Hobrechtstr. 16; V: Liebheit & Thiesen, Berlin C, Niederwallstr. 15. P: Nr. 54.

Akademische Bonifatius-Korrespondenz, Organ d. Einigung der akademischen Bonifatiusvereine; n.ö.; 36. Jahrg.; F: Quart; B: 6 *M* jährl.; 4 N; Kommissions-Verlag d. Bonifatius-Druckerei Paderborn; R: Dr. theol. u. rer. pol. H. Weinand, Paderborn, Giersstr. 29; Anz; P.

Akadem. Frauenblätter, Zeitschr. d. DVAF., 4. Jahrg.; F: Quart;

4 N; B: 3 *M*; R: stud. phil. Grete Taniewski, Spandau, Ritterstr. 14; Versand: Berlin NW, Georgenstr. 46.

Akadem. Freiheit, Die, Zentralorgan d. Deutschen Freien Studentenschaft, I. Jahrg.; F: Quart; R: stud. phil. Hans Beutler, Greifswald, Gützkowerstr. 27.

Akademisch-Literarische Zeitschrift. II. Jahrg.; 12 N; B: 6 *M*; H: Verband literar. Vereinigungen a. Deutschen Hochschulen, Berlin.

Akadem. Missionsblätter, Organ des (kath.) Ak. Missionsbundes, 9. Jahrg.; F: Oktav; B: 1,50; 3 N; R: Prof. Dr. Pieper, Münster; KV: Aschendorffsche Verlagsbuchh. Münster i. W.

Akadem. Mitteilungen für die Studierendend. Ruprecht-Karls- Univ. zu Heidelberg, 25. Jahrg.; H: AStA.; R: Stud.-Skr. J. H. Mitgau; Rohrbach, Gartenstr. 17; während des Semesters 2 mal wöchentl. V: Univ.-Buchdr. F. Hörning, Heidelberg

Akademische Monatsblätter, Organ des Verbandes d. kathol. Studentenvereine Deutsch-

*) Hochschulbeilagen geben eine Anzahl von Tageszeitungen heraus, wie die Deutsche Zeitung, die Vossische Zeitung, der Hannover-sche Kurier, das Hamburger Fremdenblatt, das Kölner Tageblatt, die Frankfurter Zeitung.

lands; 33. Jahrg.; Quart; Anz; 12 N. R: Dr. K. Hoeber, Köln-Lindenthal, Franzstr. 7a; KV: J. B. Bachem, Köln.

Akademische Nachrichten und Leipziger Studentenzeitung. Ak. Auskunftsstelle a. d. Univ. 2. Jahrg.; 24 N; B: 6 *M.* V: Theodor Weicher, Leipzig; R: Dr. A. Köhler, Schilleistr. 7pt.

Akademische Plushefte, Organ der Akad. Piusvereine. 4. Jahrg.; 4 N; R: Oberlehrer Goehl, Bensheim.

Akademische Bundschau, Zeitschr. f. d. gesamte Hochschulwesen u. d. akadem. Berufsstände, 8. Jahrg.; R: Dr. Paul Roth; H: Dr. Paul Roth u. Dr. Rob. Conweweg, Lpz.; F: Oktav; B: 12 *M.*; 12 N; Anz; V: K. F. Koehler, Leipzig.

Akademische Sänger-Zeitung, Zeitschr. f. d. Weimarer Verband deutscher Sängerschaften; 26. Jahrg.; n.ö.; B: 10 *M.* f. Stud., 12 *M.* f. Alte Herren; 6 N; F: Quart; Anz; R u. Expedition: Dr. Triepel-Schulze, Wohrlau. Selbstverlag des Weim. VDS.

Ak. Turnbundsblätter, Zeitschr. des ATB. für Turnen, Sport u. Spiel auf deutschen Hochschulen; 33. Jahrg.; 12 N; Quart; H: ATB.-Kanzlei, Berlin W 9; R: Dr. Thinius; V: Albert Lüttke, Berlin SW 29, Bellealliancestr. 84.

Akadem. Turn- und Sportblätter, Organ d. Deutschen Ak. Bundes f. Leibesübungen u. der ihm angeschlossenen Verbände, ferner des Vereins der Fechtmeister an dtsh. Univ. u. Hochsch., der Vereinig. dtsh. Hochschul-Turn- u. Sportlehrer, d. Zentralaussch. f. Volks- u. Jugendspiele u. des Hauptaussch. f. deutsche Jugendherbergen; 1. Jahrg.; B: 6 *M.*; H: Turn- u. Sportamt der Vertretung d. deutschen Studentenschaft; R: Dr. med. A. Mallwitz, Berlin-Wilmers-

dorf, Landhausstr. 54I; 1. Jahrg.; Quart; Anz; V: Deutscher Sport- u. Turnverlag, Berlin W 9, Linkstr. 38.

Akademische Zeitschrift f. Leibesübungen, Offiz. Organ f. d. Allg. ak. Turnabend a. d. Univ. Leipzig, den Ak. Verband f. Leibesübungen zu Leipzig, d. Mitteldeutschen ak. Verband f. Leibesübungen, die ak. wissenschaftl. Turnlehrer-Vg. zu Leipzig, d. Vg. deutscher Univ.-Turnlehrer u. d. Deutsch-ak. Olympia zu Leipzig. R: Prof. Dr. Kurth; V: Alfr. Lorentz, Leipzig. B: 5 *M.*, Studenten 3 *M.*

Akademisch-Soziale Monatschrift; 5. Jahrg.; 12 N; B: 18 *M.*; H: Lic. Friedr. Siegmund-Schultze, Berlin O 17, Fruchtstr. 63; R: Dr. Alix Westerkamp, ebenda; V: Eugen Diederichs, Jena.

ALV.-Nachrichten, Mitteilungen des Verb. d. ak. landwirtschaftl. Vereine a. deutschen Hochsch.; 1. Jahrg.; 12 N; Oktav; Anz; H: M. Jokusch, Leipzig, Oststr. 4; V: Paul Parey, Berlin SW 11, Hedemannstr. 10/11.

Bayerische Hochschul-Zeitung, Wochenschrift f. ak. Leben u. stud. Selbstverwaltung, Organ f. a. mtl. Hochschulnachr. d. bayr. Staatsministeriums f. Unterricht u. Kultus, der Rektorate u. der bayr. Studentenschaft; R: F. Kram, Würzburg, Reibeltsg. 2; V: Verein Studentenhause. V., München; Quart; Anz.

Berliner Hochschul-Nachrichten, 2. Jahrg.; F: Quart; 24 N; B: 28 *M.*; H: Nachrichtenamt d. Stud.-Vertretung d. Friedr.-Wilh.-Universität.

B.J.A.-Korrespondenzblatt f. d. Mitgl. d. Vereinigungen Jüd. Akademiker; 4 N; n. ö.; Quart; H: Dr. med. Jak. Levy, Berlin, Oranienburgerstr. 39 I.

- Bibliographischer Monatsbericht** über neu erschienene Schul- u. Universitätschriften; B: 3,50 \mathcal{M} ; 12 N; H: Zentralstelle für Dissertationen u. Progr. d. Buchhdlg. Gust. Fock, G. m. b. H. in Leipzig.
- Breslauer Hochschul-Rundschau**, Zeitschr. z. Pflege d. korporativen Lebens u. Verkündigungsblatt d. Verb. u. Vereinigungen a. d. Bresl. Hochsch.; 12. Jahrg.; B: 5 \mathcal{M} ; Anz; Quart; R: Walter Taube, Breslau; V: Akadem. Verlag W. Finsterbusch, Breslau II, Teichstr. 31.
- Brücke, Die**, Korrespondenzbl. d. sozialist. Stud.- u. Akademikergruppen Deutschlands u. Deutsch-Österreichs; V: Gesellschaft u. Erziehung, Berlin.
- Bundesblatt des Akad.-Literar. Bundes**; n. 6. Greifswald.
- Burschenschaftliche Blätter**, Organ der Deutschen Burschenschaft. 36. Jahrg.; B: 24 \mathcal{M} ; 12 N; F: Quart; Anz; H u. R: Dr. H. Böttger, Berlin-SW. 68, Kochstr. 101. V: H. L. Brönnner, Frankfurt a. M., Niddastr. 81.
- Burschenschaftliche Wege**, Verbandsbl. d. ADB., 12. Jahrg. 12 N; B.: 25 \mathcal{M} ; Anz; R: Dr. O. Grote, Berlin SW17, Katzbachstr. 9, Portal 2. G: M. Grumbach, Berlin SO, Schmidtstr. 37.
- Corpsstudentische Monatsblätter**, Offizielle Nachrichten vom W.S.C.; 24. Jahrg.; n. 6.; B: 9,30 \mathcal{M} ; Ausland 10,50 \mathcal{M} ; 12 N; F: Großoktav; R u. V: F. L. Staub, Dresden, Reitbahnstr. 23 I.
- Deutsche Akademische Stimmen**, Nachrichtenbl. d. Deutschen Hochschulrings. II. Jhrg. 3mal monatl., B: 18 M. R: Erlangen, Wasserturmstr. 81. H: Kanzlei des DHR., Erlangen, Hauptstr. 47 I.
- Deutsche Akademische Zeitschrift**, zugleich Nachrichtenblatt des Reichsausschusses der Akademischen Berufsstände, des Akademischen Hilfsbundes EV. und des Bundes krieg-beschädigter Akademiker. H: Dr. Hugo Böttger und Dr. Fr. A. Pinkerneil; R: Berlin SW 19, Jerusalemer Str. 43; V: K. F. Koehler, Leipzig, Täubchenweg 21; 1. Jahrg.; 26 N; B: 14 \mathcal{M} .
- Deutsche Christliche Vereinigung Studierender Frauen**, Nachr. aus d. christl. Studentinnenbewegung; H: Vorstand der DCVSF., Berlin C. 2, Kl. Museumstr. 5b; 6 N; F: Okt.; 5. Jahrg. I; V: Pillardy & Augustin, Cassel.
- Deutsche Corpszeitung**, aml. Zeitschrift des Kös. SCV.; 38. Jahrg.; B: 24 \mathcal{M} ; 12 N; F: Großoktav; Anz; R: Dr. jur. Beutner, Kreuthi, Oberbayern, Verlagsgeschäftsstelle: Frankfurt a. M., Mörfelder Landstr. 109.
- Deutsche Hochschule**, Organ d. Kreisamts IV (Mitteld. u. S. West) und der AStA. zu Breslau, Dresden, Freiberg, Freiburg i. Br., Gießen, Halle, Hohenheim, Jena, Leipzig, Mannheim, Tharandt, Tübingen; 3. Jahrg.; erscheint während d. Semesters jede 2te Woche; B: 10 \mathcal{M} (Stud. 8 \mathcal{M}); Anz; R: Dr. W. Zimmermann, Leipzig, Elsterstr. 23 u. Dr. jur. Rauer, Freiburg i. Br., Schillerstr. 38. KV: K. F. Koehler, Leipzig, Täubchenweg 21.
- Deutsche Hochschul-Zeitung**, vgl. unter 2. Oest. reich.
- Dresdener Hochschulnachrichten**, 1. Jahrg.; H: Presseamt d. Allg. Stud.-Vertretung d. Techn. Hochschule.
- DSC-Blätter**, Organ des Deutschen SC., I. Jahrg.; Quart; R: cand. jur. W. Schäfer, Berlin-P, Florastr. 33, V: Max Hense, Eisenach.
- Fortanatus**, Blätter für das Studententum. 1. Jahrg. gratis in zwangloser Folge. R: Prof. Dr. Ed. Heyck, Ermatingen, (Schweiz); H u. V: Moritz Schauenburg, Lahr (Baden).

- Frankfurter Universitätszeitung** mit amtl. Mitteilungen d. Univ. u. des Allg. Stud.-Ausschusses. VI. Jahrg.; B: 4 *ℳ*; 20 N; F: Quart; Hu. R.: Presseamt d. AstA. V: Blazek & Bergmann, Frankfurt a. M.; Anz.
- Freiburger Hochschulnachrichten.** 20 N.; H: AstA. Freiburg; R: Dr. Rauer.
- Freideutsche Jugend, 5. Jahrg.;** 12 N; B: 8 *ℳ*; Quart; R: Dr. Knud Ahlborn, Altona; V: Adolf Saal, Hamburg 23.
- Furche, Die, Akad. Monatschrift.** H: Deutsche Christl. Stud.-Vereinigung; 9. Jahrg.; 5; V: Furche-Verlag, Berlin NW 7, Dorotheenstr. 33; R: Dr. Eberh. Arnold, Berlin-Steglitz; B: 6 *ℳ*; 12 N; Oktav. Anz.
- Giessemer Universitätszeitung,** 1. Jahrg.; B: Presseamt des AstA.; B: 3 *ℳ* Quart, R: J. F. Zimmer, Gießen.
- Göttinger Universitätszeitung,** 1. Jahrg.; H: Vertretung d. Göttinger Studentenschaft; R: Studentensekretär C. M. Frommel, Judenstr. 21; F: Quart; Anz.
- Göttinger Kartellblätter (der Neuphil. Blätter neue Folge),** Zeitschr. d. Gött. Kartells wissensch. Vb; I. (28.) Jahrg.; Oktav; 12 N; B: 14 *ℳ*; R: Dr. A. Biber, Breslau XVIII, Güntherstr. 31; Selbstverlag des G. K. Anz.
- Großdeutsche Arbeit in der deutschen Studentenschaft,** I. Jahrg., H.: Amt f. Grenz- u. Auslandeutschtung des Deutschen Hochschulringes; erscheint in zwangloser Folge.
- Hallische Universitäts-Zeitung,** 1. Jahrg.; H: Ausschuß d. Hall. Studentensch.; 26 N; B: 6 *ℳ*; R: Dr. J. Thele; V: Lippertsche Buchh., Halle.
- Hamburger Akadem. Blätter,** Mitteil. d. Bundes deutscher Akademiker z. Hbg. e. V; II. Jahrg.; Großquart; Anz; R: Dr. P. Blunck, Hamburg, Besenbindorhof 40 II; V: Herr-
- mann's Erben, dort Speersort 5/11.
- Hamburger Universitäts-Zeitung,** 2. Jahrg.; 12 N; B: 12 *ℳ*; F: Oktav; H: Ausschuß d. Hambg. Studentenschaft. R: cand. phil. Arthur Schroers; V: Meißners Ak. Verlag, Hamburg; Anz.
- Handels-Hochschul-Nachrichten,** Zentralblatt d. Handels-Hochschulen des In- u. Auslandes; 12. Jahrg.; B: 4 *ℳ*; 12 N; F: Oktav; Anz; H & R: Dr. Albert Ludwig Stange, München, Mannhardtstraße 7.
- Hochschule, Die, Blätter f. ak. Lebenstud. Arbeit;** 4. Jahrg., 12 N; F: Oktav; Anz; B: 6 *ℳ*; V: Furche-Verlag, Berlin SW 7, Dorotheenstr. 53. H: Dr. Gerh. Niedermeyer u. Franz Irmer.
- Hochschul-Nachrichten, 29. Jahrgang;** B: 4 *ℳ*; 11 N; F: Quart; Anz; H & R: Dr. Paul v. Salvisberg, München 31, Isabellastr. 33; V: Akademischer Verlag, München.
- Hochschulstimmen, Zeitschr. f. Akad. Leben d. westfäl. Wilhelms-Univ., 2. Jahrg.;** H: Allg. Studenten-Ausschuß Münster; R: O. Koenen, Münster., Schillerstr. 31, während des Semesters 14tägig.
- Jüdische Student, Der, 6 N;** B: 10 *ℳ*; Großoktav; Anz; R: Dr. G. Krojanker, Berlin W 15, Kurfürstenstr. 48; V: Jüd. Verlag, Berlin W 15, Sächsische Str. 8.
- Jüdische Wille, Der, Zeitschr. d. K. J. V., 2. Jahrg.;** H: Präsidium des K. J. V.
- Kartell-Zeitung, Organ des Eisenacher Kartells Ak. Theol. Vereine;** 27. Jahrg.; B: 2,50 *ℳ*; 12 N; F: Quart; Anz; R: Privatdoz. Lic. K. L. Schmidt, Berlin NW 87, Wikingufer 4. V: Liebheit & Thiesen, Berlin C 19, Niederwallstr. 15.
- Katholische Studentin, Die, Organ d. Verb. d. kath. Studentinnenvereine Deutschlands;**

5. Jahrg., 4 N; Oktav, B: 2 *M*;
Anz; H u. R: Dr. Gerta Krabbel,
Aachen, Monheimsallee 61;
V: Fredebeul & Könen, Essen.
- K.-C.-Blätter**, Monatsschrift
der im Kartell-Convent
vereinigten Korpora-
tionen; 11. Jahrg.; 4^o; 8 Dop-
pel-N; B: 15 *M*; Anz; R:
Rabbiner Dr. Felix Goldmann,
Leipzig, König-Johann-Str. 17;
V: Philo-Verlag, Berlin SW.
68, Lindenstr. 13.
- Kölner Universitäts-Zeitung**,
8. Jahrg.; Quart; Anz; 14 tägig;
während des Semesters B: 1 *M*
jede N; H: Allg. Stud.-Aus-
schuß; V: Oskar Müller, Köln,
Kl. Budeng. 11.
- Korrespondenz des Deutsch-
akadem. Bundes für Leibes-
übungen**. H: Dir. Dr. Knörck,
Berlin C, Börse. Kostenlos.
- Leibesübungen an deutschen
Hochschulen**. 2. Jahrg.; F:
Quart; 5.; R: Prof. J. Heinrich,
Charlottenburg; H: Geschäfts-
führende Aussch. d. ak. Aus-
schüsse f. Leibesübungen. V:
B. G. Teubner, Leipzig u.
Berlin. 24 N; B: 2 *M*.
- Landsmannschafter-Zeitung**,
Verbandsblatt der Deutschen
Landsmannschaft, 35. Jahrg.;
Quart, Anz, R: Kurt Siemers,
Solingen, Schlagbaumstr. 21.,
V: J. J. Weber, Leipzig 24;
G: Berlin W 33, Am Karls-
bad 10.
- Mannheimer Hochschulzeitung**.
- Marburger Univers.-Zeitung**. H:
Zeitungsamt des AStA., Mar-
burg, Wilhelmstr 7. während
des Semesters wöchentlich.
- Mathematisch-Naturwissen-
schaftliche Blätter**, Zeit-
schrift des Arnstädter
Verbandes mathema-
tischer und natur-
wissenschaftlicher Ver-
eine an Deutschen Hoch-
schulen; 18. Jahrg.; B: 3 *M*;
12 N; F: Großoktav; Anz;
R: Dr. W. v. der Seipen, Rem-
scheid, Augustastr. 6a; KV:
B. G. Teubner, Leipzig.
- Mitteilungen aus dem Deutschen
Wissenschaftler-Verband**, 3.
Jahrg.; R: Cand. phil. Sommer-
kamp, Berlin-Lichterfelde, W,
Albrechtstr. 7a. V: C. Nau-
mann's Druckerei, Frankfurt
a. M., Eschersheimer Landstr.
28/30; F: Quart; 10 N; B: 6 *M*.
- Mitteilungen aus den ev.-luther.
Studentenvereinen Philadel-
phia (Leuchtenburgverband)**.
R: Pfarrer Kunze, Köhra b.
Belgershain, Bez. Leipzig.
Versandstelle: Pastor em.
Valter, Naunhof b. Leipzig;
nö.; F: Quart; 4 N; B: 3 *M*.
- Mitteilungen d. akadem. Ar-
beiterkurse**, München.
- Mitteilungen des Verbandes der
Deutschen Hochschulen**, 1.
Jahrg., 12 N; Oktav; H: Ver-
band Deutscher Hochschulen;
R: Prof. Dr. K. Voigt, Münster
i. W., Johannisstr. 7; V: Wilh.
Knapp, Halle a. S., Mühl-
weg 19.
- Mitteilungen für Studierende
an der Univ. Leipzig**. H: Dr.
A. Köhler; V.: Alfr. Lorentz,
Leipzig.
- Mitteilungsblatt d. Verb. d. Stu-
dentinnenvereine Deutsch-
lands (VStD.)**; 1. Jahrg. R:
Gertrud Kunze, Lauban
(Schles.) Körnerstr. 1.
- Monatsberichte d. Bundes Freier
Wissenschaftl. Vereinigungen**,
32. Jahrg.; n. 5.; Quart.; N 12;
B: 6 *M*; R: Dr. jur. Dobriner,
Berlin W 62 Bayreutherstr. 4;
V: Arthur Scholem, Berlin
SW 19, Beuthstr. 6.
- Monatsschrift des Rudolstädter
Senioren-Convents**, amt-
liches Organ der Corps
im R.S.C.; 27. Jahrg.; B:
20 *M*; 12 N; F: Großoktav;
Anz; H u. R: Dr. A. Bundle,
Bamberg, Peuntstr. 2.
- Nachrichten des Verbandes Theol-
ogischer Studentenvereine
auf deutschen Hochschulen
(Leipziger Kartell)**;
19. Jahrg.; n. 5.; B: 2 *M*;
8 N; F: Quart; Anz; H, R & G:
Pastor Voss, Altkalen, Meck-
lenburg.
- Nachrichten aus dem Leipziger
Kartell d. Theol. Stud.-Vereine**.

- Frankfurter Universitätszeitung** mit aml. Mitteilungen d. Univ. u. des Allg. Stud.-Ausschusses. VI. Jahrg.; B: 4 *M*; 20 N; F: Quart; Hu. R.: Presseamt d. AstA. V: Blazek & Bergmann, Frankfurt a. M.; Anz.
- Freiburger Hochschulnachrichten.** 20 N.; H: AstA. Freiburg; R: Dr. Rauer.
- Freideutsche Jugend,** 5. Jahrg.; 12 N; B: 8 *M*; Quart; R: Dr. Knud Ahlborn, Altona; V: Adolf Saal, Hamburg 23.
- Furche, Die, Akad. Monatschrift.** H: Deutsche Christl. Stud.-Vereinigung; 9. Jahrg.; 5; V: Furche-Verlag, Berlin NW 7, Dorotheenstr. 33; R: Dr. Eberh. Arnold, Berlin-Steglitz; B: 6 *M*; 12 N; Oktav. Anz.
- Glessener Universitätszeitung,** 1. Jahrg.; H: Presseamt des AstA.; B: 3 *M* Quart, R: J. F. Zimmer, Gießen.
- Göttinger Universitätszeitung,** 1. Jahrg.; H: Vertretung d. Göttinger Studentenschaft; R: Studentensekretär C. M. Frommel, Jüdenstr. 21; F: Quart; Anz.
- Göttinger Kartellblätter** (der Neuphil. Blätter neue Folge), Zeitschr. d. Gött. Kartells wissensch. Vb; I. (28.) Jahrg.; Oktav; 12 N; B: 14 *M*; R: Dr. A. Biber, Breslau XVIII, Güntherstr. 31; Selbstverlag des G. K. Anz.
- Großdeutsche Arbeit** in der deutschen Studentenschaft, I. Jahrg., H.: Amt f. Grenz- u. Auslandeutschtung des Deutschen Hochschulringes; erscheint in zwangloser Folge.
- Hallische Universitäts-Zeitung,** 1. Jahrg.; H: Ausschuß d. Hall. Studentensch.; 26 N; B: 6 *M*; R: Dr. J. Thele; V: Lippertsche Buchh., Halle.
- Hamburger Akadem. Blätter,** Mitteil. d. Bundes deutscher Akademiker z. Hbg. e. V; II. Jahrg.; Großquart; Anz; R: Dr. P. Blunck, Hamburg, Besenbindorhof 40 II; V: Herr-
- mann's Erben, dort Speersort 5/11.
- Hamburger Universitäts-Zeitung,** 2. Jahrg.; 12 N; B: 12 *M*; F: Oktav; H: Ausschuß d. Hambg. Studentenschaft. R: cand. phil. Arthur Schroers; V: Meißners Ak. Verlag, Hamburg; Anz.
- Handels-Hochschul-Nachrichten,** Zentralblatt d. Handels-Hochschulen des In- u. Auslandes; 12. Jahrg.; B: 4 *M*; 12 N; F: Oktav; Anz; H & R: Dr. Albert Ludwig Stange, München, Mannhardtstraße 7.
- Hochschule, Die, Blätter f. ak. Lebenu.stud.Arbeit;** 4. Jahrg., 12 N; F: Oktav; Anz; B: 6 *M*; V: Furche-Verlag, Berlin SW 7, Dorotheenstr. 53. H: Dr. Gerh. Niedermeyer u. Franz Irmer.
- Hochschul-Nachrichten,** 29. Jahrgang; B: 4 *M*; 11 N; F: Quart; Anz; H & R: Dr. Paul v. Salvisberg, München 31, Isabellastr. 83; V: Akademischer Verlag, München.
- Hochschulstimmen,** Zeitschr. f. Akad. Leben d. westfäl. Wilhelms-Univ., 2. Jahrg.; H: Allg. Studenten-Ausschuß Münster; R: O. Koenen, Münster., Schillerstr. 31, während des Semesters 14tägig.
- Jüdische Student, Der,** 6 N; B: 10 *M*; Großoktav; Anz; R: Dr. G. Krojanker, Berlin W 15, Kurfürstenstr. 48; V: Jüd. Verlag, Berlin W 15, Sächsische Str. 8.
- Jüdische Wille, Der,** Zeitschr. d. K. J. V., 2. Jahrg.; H: Präsidium des K. J. V.
- Kartell-Zeitung,** Organ des Eisenacher Kartells Ak. Theol. Vereine; 27. Jahrg.; B: 2,50 *M*; 12 N; F: Quart; Anz; R: Privatdoz. Lic. K. L. Schmidt, Berlin NW 87, Wikingerrufer 4. V: Liebheit & Thiesen, Berlin C 19, Niederwallstr. 15.
- Katholische Studentin, Die,** Organ d. Verb. d. kath. Studentinnenvereine Deutschlands;

5. Jahrg., 4 N; Oktav, B: 2 *ℳ*;
Anz; H u. R: Dr. Gerta Krabbel,
Aachen, Monheimsallee 61;
V: Fredebeul & Könsen, Essen.
- K.-C.-Blätter**, Monatsschrift
der im Kartell-Convent
vereinigten Korpora-
tionen; 11. Jahrg.; 4^o; 6 Dop-
pel-N; B: 15 *ℳ*; Anz; R:
Rabbiner Dr. Felix Goldmann,
Leipzig, König-Johann-Str. 17;
V: Philo-Verlag, Berlin SW.
68, Lindenstr. 13.
- Kölner Universitäts-Zeitung**,
3. Jahrg.; Quart; Anz; 14tägig;
während des Semesters B: 1 *ℳ*
jede N; H: Allg. Stud.-Aus-
schuß; V: Oskar Müller, Köln,
Kl. Budeng. 11.
- Korrespondenz des Deutsch-
akadem. Bundes für Leibes-
übungen**. H: Dir. Dr. Knörck,
Berlin C, Börse. Kostenlos.
- Leibesübungen an deutschen
Hochschulen**. 2. Jahrg.; F:
Quart; 5.; R: Prof. J. Heinrich,
Charlottenburg; H: Geschäftsf-
ührender Ausschuß d. ak. Aus-
schüsse f. Leibesübungen. V:
B. G. Teubner, Leipzig u.
Berlin. 24 N; B: 2 *ℳ*.
- Landsmannschafter-Zeitung**,
Verbandsblatt der Deutschen
Landsmannschaft, 35. Jahrg.;
Quart, Anz, R: Kurt Siemers,
Solingen, Schlagbaumstr. 21.,
V: J. J. Weber, Leipzig 24;
G: Berlin W 33, Am Karls-
bad 10.
- Mannheimer Hochschulzeitung**.
Marburger Univers.-Zeitung. H:
Zeitungsamt des AStA., Mar-
burg, Wilhelmstr 7. während
des Semesters wöchentlich.
- Mathematisch-Naturwissen-
schaftliche Blätter**, Zeit-
schrift des Arnstädter
Verbandes mathema-
tischer und natur-
wissenschaftlicher Ver-
eine an Deutschen Hoch-
schulen; 18. Jahrg.; B: 3 *ℳ*;
12 N; F: Großoktav; Anz;
R: Dr. W. v. der Seipen, Rem-
scheid, Augustastr. 6a; KV:
B. G. Teubner, Leipzig.
- Mitteilungen aus dem Deutschen
Wissenschaftler-Verband**, 3.
Jahrg.; R: Cand. phil. Sommer-
kamp, Berlin-Lichterfelde, W,
Albrechtstr. 7a. V: C. Nau-
mann's Druckerei, Frankfurt
a. M., Eschersheimer Landstr.
28/30; F: Quart; 10 N; B: 6 *ℳ*.
- Mitteilungen aus den ev.-luther.**
Studentenvereinen Philadel-
phia (Leuchtenburgverband).
R: Pfarrer Kunze, Köhra b.
Belgershain, Bez. Leipzig.
Versandstelle: Pastor em.
Valter, Naunhof b. Leipzig;
nö.: F: Quart; 4 N; B: 3 *ℳ*.
- Mitteilungen d. akadem. Ar-
beiterkurse**, München.
- Mitteilungen des Verbandes der
Deutschen Hochschulen**, 1.
Jahrg., 12 N; Oktav; H: Ver-
band Deutscher Hochschulen;
R: Prof. Dr. K. Voigt, Münster
i. W., Johannisstr. 7; V: Wilh.
Knapp, Halle a. S., Mühl-
weg 19.
- Mitteilungen für Studierende
an der Univ. Leipzig**. H: Dr.
A. Köhler; V.: Alfr. Lorentz,
Leipzig.
- Mitteilungsblatt d. Verb. d. Stu-
dentinnenvereine Deutsch-
lands (VSTD.)**; 1. Jahrg. R:
Gertrud Kunze, Lauban
(Schles.) Körnerstr. 1.
- Monatsberichte d. Bundes Freier
Wissenschaftl. Vereinigungen**,
32. Jahrg.; n. ö.; Quart.; N 12;
B: 6 *ℳ*; R: Dr. jur. Dobriner,
Berlin W 62 Bayreutherstr. 4;
V: Arthur Scholem, Berlin
SW 19, Beuthstr. 6.
- Monatschrift des Rudolstädter
Senioren-Convents**, amt-
liches Organ der Corps
im R.S.C.; 27. Jahrg.; B:
20 *ℳ*; 12 N; F: Großoktav;
Anz; H u. R: Dr. A. Bundle,
Bamberg, Peuntstr. 2.
- Nachrichten des Verbandes Theol-
ogischer Studentenvereine
auf deutschen Hochschulen
(Leipziger Kartell)**;
19. Jahrg.; n. ö.; B: 2 *ℳ*;
8 N; F: Quart; Anz; H, R & G:
Pastor Voss, Altkalen, Meck-
lenburg.
- Nachrichten aus dem Leipziger
Kartell d. Theol. Stud.-Vereine**.

- Neues Studententum, Blätter** der Hochlandverbindungen; II. Jahrg.; Oktav; B: 2 *M*; 6 N; R u. H: Kaplan Hesse, Ramsbeck b. Bestwig (Westf.); Anz; G: Hochland-Zentrale, Münster i. W., Schillerstr. 37.
- Rechtstudent, Der**, Bl. für Studium u. Examen. 24 N; B: 20 *M*; H: Rechtsanw. Dr. Alb. Baer, Berlin; V: Weltverlag, Berlin NW, Dorotheenstr. 35.
- Schwarzburg, Die**, 3. Jahrg.; 12 N; H: Arbeitsgemeinschaft d. Schwarzburgbundes; B: 12 *M*; F: Okt.; Anz; R: Pfarrer L. Suderow, Berlin C 54, Sophienstr. 19; G: Oberl. Dr. L. Siebert, Hernei. Westf., Bahnhofstr. 62.
- Schwarzburgbund, Der**, offiziell. Organ der im SB. vereinigten Studentenverbdgn., 29. Jahrg.; n. ö.; B: 3.50 *M*; 12 N; F: Quart; Anz; R: Pfarrer L. Suderow, Berlin C 54, Sophienstr. 19; G: Pfarrer J. Möller, Eichfeld b. Rudolstadt.
- Soziale Studentenblätter**, hrsg. v. Sekretariat sozialer Studentenarbeit, M.-Gladbach, Kurze Str. 10. 4 N. B: 1 *M*.
- Studentenschaft, Die**, Wochenschrift f. akad. Leben u. stud. Arbeit., amtl. Nachrichtenbl. d. Kreisämter 3 (Niedersachs.) u. 5 (Mitteldeutschl.) sowie d. Studentenschaft. Aachen, Bonn, Bonn - Poppelsdorf, Braunschweig, Clausthal, Detmold, Düsseldorf, Götting., Hannover (Techn. u. Tierärztl. Hochsch.), Hann-Münd., Marburg, Witzenhausen. 2. Jahrg. B: 12 *M* (Stud.: 10 *M*), Quart. Anz. V: Die Studentenschaft., G. m. b. H., Göttingen, Judenstr. 21. R: C. M. Frommel, ebenda.
- Studentenzeitung d. Univers. Rostock**. H: AStA. R: stud. theol. M. Doerne, 2 mal monatl.
- Studentenzeitung, Nachrichtenbl. d. AStA. d. Techn. Hochsch. Karlsruhe**.
- Studentische Nachrichten, Verbandsblatt des Rothenburger VSV.**, Zeitschr. f. schwarze schlagende Verbindungen an deutschen Hochschulen, 13. Jahrg., B: 16 *M*; R: Dr. E. Hennes, Berlin-Zehlendorf, Karolinenstr. 3. V: Aug. Hoffmann, Leipzig-R.: F: Quart; 12 N.
- Studentische Nachrichten, Darmstädter Hochschulzeitung**. 9. Jahrg., 20 N; H: Vertretung d. Studentenschaft.
- Süddeutsche akadem. Stimmen. SV.-Zeitung**, Zeitschrift des Sondershäuser Verbandes deutscher Sängerverbindung. 35. Jahrg., n. ö.; B: 15 *M*; 12 N; F: Quart; R: Dr. Anton Herzog München, Herzog Wilhelmstr. 27 II; H: Ak. Gesangverein München.
- Techn. Hochschule Charlottenburg**. H: Zeitungsamt d. Stud.-Vertretung; während d. Semesters 2 m. monatl.; 3. Jahrg.
- Tübinger Studentenzeitung**. 1. Jahrg.; H.: AStA. d. Univ.
- Umschau, Die**, Wochenschr. über die Fortschritte in Wissensch. u. Technik, Studentenausg.; 21. Jahrg.; B: 4 *M* im SS., 4.80 *M* im WS.; R u. H: Prof. Dr. Bechhold, Frankfurt a. M.-Niederrad.
- Unser Weg**, Zeitschr. d. Bundes Jüd. Akademiker; 6 N; B: 9 *M*; Quart; R: Zahnarzt Salom. Ehrmann, Frankfurt a. M.; V: L. Sängler, Frankfurt, Bergweg 18.
- Unitas, Organ d. Verbandes der wissenschaftlichen katholischen Studentenvereine Unitas**; 57. Jahrg.; ö.; 8 N; F: Oktav; Anz; R: Rechtsanw. Dr. Thöne, Düsseldorf, Friedenstr. 12. (Kriegsvertr.: Pfarrer Hülster, Eutin.)
- VC.-Rundschau**, Verbandsbl. d. VC. der Turnerschaften; 38. Jahrg.; 12 N; R: Prof. Dr. J. Vaders, Münster i. W., Neuplatzstr. 7; V: H. Plasnick, Großenhain. B 24 bezw. 32 *M*.
- Warnung, Die**, parteipolit. neutrales Wochenblatt. H: Ar-

beitsstelle Berliner Stud., Berlin W 8.
Weg, Der, Greifswalder ak. Blätter; 2. Jahrg. H: AStA.
Wehrschafter, Der, Verbandszeitschr. der Deutschen Wehrschaften im Teutoburger VT.; 2. Jahrg.; B: 10 *ℳ*; Quart; Anz; R: Dr. Sauer, Berlin SW 11, Hallesches Ufer 14; Verl.: Lippesche Vereinsdruckerei, Detmold.
Wingolfsblätter, Zeitschrift des Wingolfbundes; 50. Jahrg.; B: 12 *ℳ*; 12 N; F:

Quart; Anz; H: Verband Alter Wingolften; R u. G: Dr. R. Rodenhauser, Wolfratshausen b. München; V: Paul Fischer, Mühlhausen i. Thür.

Würzburger Universitäts-Zeitung.

Zeitschrift des Akadem. Ingenieur-Verbandes, 3. Jahrg.; 12 N; B: 10 *ℳ*; R: Dipl.-Ing. Döpmann, Dresden-A., Zelleschestr. 18; V: Ak. Masch.-Ing.-Verein, Dresden; Quart; Anz.

2. Oesterreich und Tschecho-Slowakei.

Akademische Zeitung (Wien). 5

Deutsch-ak. Gemeinschaft, Wien.

Deutsche Hochschule, Zeitschr.

1. Burschenbunds-Convents u. d. national-freieitl. Studentensch. in Deutschösterreich. u. Deutschl.; 11. Jahrg.; 12 I; 30 *ℳ*; Quart; Anz; H u. R: Dr. O. Scheuer, Wien III, Dupontg. 12; V: Ed. Beyer Nachk., Wien u. Leipzig.

Deutsche Hochschulwarte, 1. Jahrg 12 N; Prag.

Deutsche Hochschulzeitung, Akademisches Wochenblatt; 3. Jahrg.; F: Folio; B: 200 Kf. jährl. f. Oesterreich, 44 *ℳ* f. d. deutsche Reich. 52 N; V: Deutsche-akad. Verlag, G. m. b. H., Wien VII, Siebensterngasse 59; R: Franz Stuppock, ebenda; Berliner G: Berlin-Lichtenberg, Möllndorfstr. 32. R: Dr. M. Linemann, ebenda. Anz.

Deutscher Hochschulwart (Mitteilungen des Salzburger Hochschulvereins). 11. Jahrg.; 4 N; Quart; B: 2 Kr. (f. Mitgl. nentgeltl.); H u. V: Hauptleitung d. Salzbg. Hochschulvereins. G: Salzburg, Imbergstr. 2

Esra, Monatsschr. d. jüd. Akademikers; 1. Jahrg.: 120 Kr.; H: Jüd. Hochschulschuß; R: Eugen Hoeflich, Wien IX,

Alserstr. 28; V: Verlag Esra, Wien.

Innsbruck, Nachrichten der Hochschule, 1. Jahrg.

Kyffhäuser, Zeitschrift für die wehrhaften Vereine Deutscher Studenten in der Ostmark und ihre Alten Herren; 20. Jahrg.; B: 4 Kronen; 12 N; F: Quart; Anz; H: Dr. G. Bodirsky; R: Dr. Kurt Knoll, Wien IX, Währingergürtel 156; Verwaltung: Wien VII/3, Wimbergergasse 30.

Literaturblatt für deutsches Hochschulwesen. I. Jahrg.; 12 N; Quart; B: 30 *ℳ* (60 Kronen); H: Dr. O. E. Ebert; R: Dr. O. F. Scheuer, Wien VIII, Dupontg. 12; V: Neuer akad. Verlag, Wien III, Rainerpl. 9.

Mitteilungen des Gesamtverbandes jüd. Hochschüler Judaea. H: Jüd. Hochschulausschuß, Wien.

Neue Jugend, Organ d. christl. deutsch. Stud.-Bundes Oesterreichs; 3. Jahrg.; Wien.

Tiroler Hochschulstimmen, Innsbruck.

Universitätsblatt, Zeitschr. d. kath. Univ.-Vereins Salzburg.
Unsere Fahne, Sodalenkorrespondenz für Studierende; 3. Jahrg.; H: Zentralstelle für Marianische Kongregationen, Wien.

Unser Weg. Bl. f. zeitgerechtes Studententum; 3. Jahrg.; H: Sekretariat f. soziale Studentennarbeit, Wien I.

Wartburg, Die, Zeitschrift für die ostmärkischen Burschenschaftler; 31. Jahrg.; B: für Oesterr.-Ungarn

20 Kr., für das Deutsche Reich u. sonst. Ausland 25 Kr.; 11 N; F: Quart; Anz; H: Dr. Ant. Piech, Wien VI/2, Mariahilfstr. 107; R: Prof. Dr. B. Imendörffer, Wien V, Kriehubergasse 12 III, Tür 18.

3. Schweiz.

Academia, allg. Organ d. deutschsprechenden Studentenschaft. V: Gebr. Leemann & Co. Zürich-Feltnau.

Bundesblatt des Bundes der Schweiz. Studenten-Verbindungen; 24. Jahrg.; 12 N; Oktav; n. ö. Expedition: Zürich.

Centralblatt des Zofingervereins (Feuille centrale de la société de Zofingue), Organ des Zofingervereins schweiz. Studenten. 55. Jahrg.; 10 N; 4,30 Franken; F: Quart; R: stud. Henri Reymond Châteleine, Genf.

Correspondenzblatt für studierende Abstinente, Offizielles Organ des Schweizerischen akademischen Abstinente-Vereins Libertas und der Helvetia; 25. Jahrg.; B: 2,10 Franken; 12 N; F: Oktav; Anz; R: Hans Hunziker, Assistenzarzt a. d. Chirurgisch. Klinik, Basel; G: Buchdruckerei Kirsten & Zeisberg, Zürich.

Helvetia, Politisch-Literarisches Monatsheft der Studenten-Verbindung Helvetia; 37. Jahrg.; B: 1 Franken; 12 N; F: Oktav; R: W. Raaflaub, Bern, Meisenweg 23; G: Büchler & Co., Bern.

Junge Schweiz, Die (la jeune Suisse). Zeitschr. d. schweiz. Studentenschaft, II. Jahrg., Basel.

Jungbrunnen, Zeitschrift f. d. student. Abstinenzbewegung; 8. Jahrg.; ö.: 8; jahrl. 12 Hefte; B: 1,50 M.; F: Dr. A. Stieger, Zürich VI, Wehbergstr. 84; Expedition: Ab. Julen, Kollegium Sarnen; Anz.

Monat-Rosen, Organ des Schweizerischen Studentenvereins, 65. Jahrg.; B: 4 Franken; 12 N; F: Oktav.

Neue Fahrten, Blatt d. Schweiz. ak. Freischar.

Revue de Belles-Lettres, Organ der Société de Belles-Lettres. 9. Jahrg.; 12 N; V: Lüdin & C., Liestal.

Revue Stellienne, öiz. Organ d. Schweiz. Stud. Stella.

Schweizerische Akademische Rundschau, Organ des Freistudenten Bundes; 4. Jahrg.; F: Quart; B: 4 Fr. für Stud., 6 Fr. für Nichtstud. R: Alfr Knüdel, Kilchberg b. Zürich; V: Gebr. Leemann & Co., Zürich.

Zentralblatt der Schweiz. akadem. Turrschaft, 18. Jahrg.; ö.: B: 4; F: Oktav; R: Dr. K. Weber, Liestal; V: Büchler Co., Bern.

Alphabetisches Namenverzeichnis.

A.

Abb 19.
 Abderhalden
 150. 156.
 Abel 192. 197.
 Abelsdorff 6.
 Aberer 216.
 Abert 241. 248.
 Abicht 349.
 Abromeit 228.
 Ach 227. 230.
 v. Ach 273.
 Achelis 236. 247.
 Achmed Waly
 19.
 Ackermann 325.
 Adam, C. 8.
 Adam, Hugo 10.
 Adam, K. 318.
 Adenauer 218.
 Adickes 314. 318.
 Adler 87.
 Adloff 228. 230.
 Affolter 178.
 Agricola 224.
 Aichel 248.
 Aichele 168.
 Albers 66.
 Albers-Schön-
 berg 399.
 Albrecht, Walt.
 314. 318.
 Ali Bey 119.
 Allfeld 77.
 Allgeier 101. 107.
 Alt 148. 155.
 Altaner 59.
 Althaus 236. 247.
 Althaus, P. 304
 (3). 308 (2).
 Altmann, K. 88.
 Altmann, S. 182.
 Alverdes 154.

Alwens 88.
 Aly 105.
 Ambronn, H.
 195. 198.
 Ambronn, Leop.
 130.
 Amersbach 104.
 v. Amira 269.
 Ammann 105.
 Amoretti 47.
 Anders 47.
 André 258.
 Andreae, F. 65.
 Andreas, F. 127.
 132.
 Andreas, W. 307.
 309.
 Andrée 228. 230.
 Andres 41.
 v. Angerer 79.
 Anrich 40. 47 (2).
 Anschütz, Gg.
 168.
 Anschütz, Gerh.
 178.
 Anschütz, R. 44.
 48.
 Anschütz, Willy
 206. 210.
 Ansel 107.
 Anselmino 16.
 Anton, Gabr.
 150. 156.
 Anton, Günther
 K. 195.
 Apelt 215.
 Apffelstaedt 297.
 299.
 Appel 62. 68.
 Aereboe 316.
 Arnalot 169.
 Arndt, A. 258.
 Arndt, F. 64.
 Arndt, Gg. 4. 20.
 Arndt, P. 86. 92
 (2). 94.

Arneth 297.
 Arnim 131.
 v. Arnim 89.
 Arning 165.
 Arnold 58. 66.
 Aron 62.
 Arseniew 229.
 Aschaffenburg
 216.
 Ascher 88.
 Aschoff 102. 108.
 Askanazy 226.
 Assmann 239.
 v. Aster 117. 120.
 Aubin, G. 149. 156
 (2).
 Aubin, H. 46. 49.
 Auerbach 195.
 Aufhauser 269.
 Autenrieth 107.
 v. Auwers 259.
 262.
 Axenfeld 102.
 108.
 Axhausen 8.

B.

Baade 131.
 Baader 296.
 Babinger 17. 19.
 Bach, F. Wern.
 48.
 Bachem 42.
 Bachem, A. 92.
 Bachmann, Ph.
 77. 81.
 Bachmann, W.
 131.
 Bacmeister, A.
 104.
 Bader 317.
 Bahlmann 296.
 Baehrens 154.
 Baisch, B. 180.
 184.

Baist 399.
 Balla 236.
 Ballowitz 295.
 299.
 Balthasar 149.
 Bang Kaup 14.
 Banzhaf 317.
 Baer 87.
 v. Bardeleben 7.
 Bardenhewer
 269. 280.
 Barfurth 305.
 Barnikol 40.
 Bartels, Ed. 164.
 Barth, A. 238. 247.
 Barth, P. 241. 248.
 Baerthlein 326.
 Bartholomae
 181. 184.
 Bartolomäus
 v. 155.
 Barwick 196.
 Baschin 17.
 Baesecke 152.
 156.
 Basler 314.
 Baethgen 182.
 Baetzner 9.
 Bauch 194. 197.
 v. Baudissin 2.
 Bauer 149.
 Bauer, Andr. 81.
 Bauer, Fritz 328.
 Bauer, Hans 154.
 Bauer, J. 178. 184.
 (2).
 Bauer, K. 294.
 Bauer, M. 89.
 Bauer, Walt.
 125. 132.
 Bauereisen 206.
 Bauke 149.
 Baule 168.
 Baum, E. W. 206.
 Baum, W. 56.

- Baumert 380.
 Baumgärtel 237.
 Baumgarten
 245.
 Baumgarten, A.
 216.
 Baumgarten, O.
 204. 209.
 v. Baumgarten
 313.
 Baumgartner,
 Matth. 63. 67.
 Baumgartner,
 Walt. 257.
 Baumker 275.
 280 (2).
 Baur, L. 313.
 Bauschinger
 245. 248.
 v. Baeyer, H. 179.
 Bebermeyer 316.
 Becher, Er. 275.
 280 (2).
 Becher, Siegfr.
 306. 309.
 Bechhold 88.
 Bechtel, F. 151.
 Beck, Hans 45. 48.
 Beck, K. 180.
 Beck, O. 88.
 Beckenkamp
 327. 329.
 Becker, Aug.
 183. 185.
 Becker, C. 13.
 Becker, Er. 10.
 141.
 Becker, Er.
 (Hamburg) 166.
 Becker, H. 93.
 Becker, Jos. 131.
 Becker, K. 328.
 Becker, Phil.
 Aug. 241. 248.
 v. Beckerath,
 Erw. 307. 309.
 Beckh 16.
 Beckmann, E.
 11.
 Beckmann, F.
 214.
 Beckmann, G.
 79. 81.
 Beeck 155.
 Beer, Gg. 177.
 178. 184.
 Beger 317.
- Behaghel 116.
 120.
 Behm 224(3). 229.
 Behmann 181.
 Behn, S. 46.
 Behnke 261.
 Behr, K. 206.
 Behrend 6.
 Behrens 116. 120.
 Behrmann 16.
 Beifus 129.
 Bel 215.
 v. Belling 268.
 269 (2).
 v. Below 104. 107.
 Belowsky 15.
 Beltz 217.
 Benda 5.
 Bendix 7.
 Benecke, W. 296.
 299.
 Beneke 150. 156.
 Benjamin 273.
 Benninghoff 259.
 Benrath, Alfr.
 45.
 Benthin 226.
 Berberich 289.
 Berblinger 207.
 Berendsohn 168.
 Berg, Walt. 226.
 Bergbohm 41.
 Bergcat 208. 210.
 Bergell 7.
 Berger 262.
 Berger, Hans
 192. 198.
 Bergmann, E.
 242.
 Bergmann, L. 81.
 Bergmann, M.
 17.
 v. Bergmann
 87. 94.
 Bergsträsser, G.
 227. 230.
 Bergt 246.
 Berkner 64. 67(2).
 Berliner 115.
 Bernays 131.
 Berndt, O. 93.
 Berneker 275.
 280.
 Bernhard 11. 20.
 Bernheim 141.
 Bernhöft 304.
 Bernstein, Fel.
 130. 132.
- Bernstein, Rud.
 154.
 Bernthsen 183.
 Bertea 271. 280.
 Berthold,
 Gottfr. 129. 133.
 Bertholet 125.
 132.
 Bertram 46.
 v. Beseler 205.
 Bessau 258.
 Besserer 265.
 Bestelmeyer, A.
 91.
 Bestelmeyer, R.
 273.
 Bethe, Albr. 86.
 94.
 Bethe, Er. 240.
 247 (2).
 Bettmann 179.
 185 (2).
 Betzendorf
 313.
 Beumer 227.
 Beutell 65.
 Beyer, H. 8.
 Beyerhaus 47.
 Beyerle, K. 269.
 Bezold, K. 181.
 184.
 v. Bezold, 43.
 Biberfeld 61.
 Bickel, A. 5.
 Bickel, E. 208.
 228.
 Bickel, Heinr. 43.
 Bickerich 81.
 Bieber 118.
 Bieberbach 12.
 20.
 Biedermann,
 Rud. 13.
 Biedermann, W.
 192. 197.
 Biehle 2.
 Bieler 168.
 Bielschowsky
 258. 262.
 Bier 4. 20.
 Biermann, Ed.
 140. 144.
 Bihlmeyer 313.
 Biltz 63. 67.
 Bilz 101.
 Binder, Jul. 125.
 Binder, O. 316.
 Bingold 166.
- Binswanger 192.
 Birch-Hirsch-
 feld, Arth.
 225. 230.
 Birgfeld 166.
 Birk 314. 318.
 Birkner 279.
 Birt 259.
 Bischoff 237.
 v. Bissing 275.
 Bitter 206.
 Bitterauf 276.
 Bittler 184.
 Bittorf 61.
 Björkman 168.
 Björkman, V.
 308.
 Blanck 130. 132.
 Blaschke 169.
 171.
 Blasius 13.
 Bleibtreu 140.
 143. 144.
 Bleich 155.
 Bleicher 93.
 Blessing 179.
 185.
 Bleyer 279.
 Blochmann, F.
 316. 318.
 Blohmke 226.
 Blühdorn 127.
 v. Blume 313.
 318.
 Blumenthal,
 Ferd. 6.
 Blumenthal,
 Frz. 9.
 Blumreich 7.
 Bluntschli 87. 94.
 Bochnik 18.
 Bock, F. 280.
 Bockenheimer
 7.
 Bodart 80.
 Bode 153.
 Boden 279.
 Boecker 225.
 Bohland 42.
 Boehm, B. 229.
 Böhm, F. 279.
 Böhm, Gottfr.
 273.
 Boehm, Rud.
 237.
 Böhrner, G. 149.
 Böhmer, Gerh.
 154.

- Böhmer, Heinr. 236. 247.
 Bohnenberger 315. 318.
 Boit 226.
 Bojunga 90.
 Boeker 104.
 Boldt 125.
 Boll 181. 184.
 Bolland 18. 19.
 Bolza 107.
 Boemer 297. 298.
 Bonhoff 258. 262.
 Bonhoeffer 2. 4. (2). 20.
 Bonnet 41.
 Bonnet, R. 93.
 Boeninghaus 61.
 Bonstedt 131.
 Bonwetsch 124.
 de Boor 65.
 de Boor, Hans O. 86.
 Bopp 101.
 Bopp, K. 184.
 Borchardt, Leo 226.
 Borchardt, Mor. 5.
 Borchardt 277.
 Borchers 314.
 Borchling 167. 171.
 Borgert 45. 49.
 Borgmann 117. 120.
 Borinski 276.
 Born, A. 92.
 Born, M. 130. 132.
 Bornhak 3.
 Bornhausen 58 (3). 66.
 Bornhäuser 257 (3).
 Bornstein 165.
 Borsche 130.
 Bqrst 271. 280.
 v. Borkiewicz 12. 20.
 Boruttau 8.
 Bosenick 16.
 Bosse 139.
 Bosse (Kiel) 205.
 Bossert 62.
 Bostroem 114. 115 (2). 120.
 Boette 257.
 Böttger, W. 246.
 Böttner 226.
 Boucke 182.
 Braatz 226.
 Bracht, Er. 9.
 Brackmann 260. 262.
 Brahn 243.
 Branca 10.
 Brand 118.
 Brandenburg. Er. 240. 247. 248.
 Brandenburg, Kurt 6.
 Brandes, F. 244.
 Brandes, M. 207.
 Brandi 127. 132.
 Brandis 197.
 Brandl 10. 20.
 Brandl, Jos. 274. 281.
 Brandt, Ant. 262.
 Brandt, K. 207. 210.
 Brandt, O. 209.
 Brandt, P. J. 164.
 Brandt, R. 209.
 Brandt, Sam. 181.
 Brandt, W. 91.
 Brandt, Willi 308.
 Brauer, L. 165.
 Braun, F. 243.
 Braun, G. 142. 144.
 Braun, Hugo 88.
 Braun, Maxim. 227. 230.
 Braun, Osk. 324. 328.
 Braun, Rob. 98.
 Braun, W. 178.
 v. Braun 91. 94.
 Braune, W. 181.
 Brauns 44. 48. 49.
 Brauns, Jul. 169.
 Braunschweig 151.
 Braus 325. 329.
 Bredt 258.
 Bremer, O. 153.
 Bremer, Walt. 261.
 Brendel 90. 91. 119.
 Brenner Ed. 80.
 Brentano 270.
 Brauer 215.
 Breysig 13.
 Brick 170.
 Brie, F. 105. 107.
 Brie, Siegfr. 59. 67.
 Briefs 102.
 Brigl 317.
 Brill 91.
 v. Brill 316.
 Brinckmann 307. 309.
 Brinkmann, Aug. 44. 48.
 Brinkmann, Frz. 49.
 Brinkmann, K. 17.
 Brinkmann, Th. 45. 49.
 Brinkmann, Th. (Köln) 215.
 Brock 78.
 v. Brockdorff 209.
 Brockelmann 152. 156.
 Brodersen, J. 168.
 Brodersen, Th. 209.
 Brodnitz 153.
 Broili 278. 281.
 Bröker 18.
 Brömser 273.
 Brösamlen 314.
 Bruck, E. 164. 171.
 Bruck, Eberh. 60.
 Bruck, Walt. 62.
 Bruck, Werner F. 118.
 Brückner, Alex. 10. 20.
 Brückner, Arth. 192. 198.
 Brüel 154.
 Brüggemann 115.
 Brugsch 8.
 Brühl 7.
 Bruhn 204.
 Bruhns 6.
 Bruhns, Leo 90.
 Brulez 169.
 Brunabend 298.
 Brüning, Aug. 115.
 Brüning, F. 9.
 Brüning, H. 304. 305 (2). 308.
 Brünings 140. 144.
 Brunn 278.
 v. Brunn 306.
 Brunner 170.
 Bruns, Osk. 127.
 Bruns, V. 3.
 Brunstäd 80.
 Brunswig 296. 299.
 Brütt 166.
 v. Bubnoff 65.
 v. Bubnoff, N. 182.
 Buch, F. 197.
 Buch, Gg. 60.
 Buchenau 276.
 Bücher 240. 248.
 Bucherer 45.
 Buchgeister 107.
 Buchholz, A. 165.
 Buchholz, Hugo 153.
 v. Buchka, G. 304.
 Buchner, M. 277.
 Buchner, P. 279.
 Büchsel 304. 308.
 Buchwald, E. 65.
 Buchwald, Rud. 59.
 Bücken 218.
 Budde, C. 257.
 Budde, F. 261.
 Budde M 217.
 Budde, Wern. 151.
 v. Buddenbrock 17.
 Buder 245.
 Budge 93.
 Bühler 295.
 Bulius 103.
 Bulle 326. 328 (2).
 Bülow 317.
 v. Bülow-Trummer 143.
 Bultmann 257.
 Bumke 238. 247.

- lands; 33. Jahrg.; Quart; Anz; 12 N. R: Dr. K. Hoeber, Köln-Lindenthal, Franzstr. 7a; KV: J. B. Bachem, Köln.
- Akademische Nachrichten und Leipziger Studentenzeitung.** Ak. Auskunftsstelle a. d. Univ. 2. Jahrg.; 24 N; B: 6 *M.* V: Theodor Weicher, Leipzig; R: Dr. A. Köhler, Schillerstr. 7pt.
- Akademische Plushefte, Organ der Akad. Piusvereine.** 4. Jahrg.; 4 N; R: Oberlehrer Goehl, Bensheim.
- Akademische Rundschau, Zeitschr. f. d. gesamte Hochschulwesen u. d. akadem. Berufsstände,** 8. Jahrg.; R: Dr. Paul Roth; H: Dr. Paul Roth u. Dr. Rob. Conwagh, Lpz.; F: Oktav; B: 12 *M.*; 12 N; Anz; V: K. F. Koehler, Leipzig.
- Akademische Sängers-Zeitung, Zeitschr. f. d. Weimarer Verband Deutscher Sängerschaften;** 26. Jahrg.; n.ö.; B: 10 *M.* f. Stud., 12 *M.* f. Alte Herren; 6 N; F: Quart; Anz; R u. Expedition: Dr. Triepel-Schulze, Wohlau. Selbstverlag des Weim. VDS.
- Ak. Turnbundsblätter, Zeitschr. des ATB. für Turnen, Sport u. Spiel auf deutschen Hochschulen;** 33. Jahrg.; 12 N; Quart; H: ATB.-Kanzlei, Berlin W 9; R: Dr. Thinius; V: Albert Lüdtke, Berlin SW 29, Bellealliancestr. 84.
- Akadem. Turn- und Sportblätter, Organ d. Deutschen Ak. Bundes f. Leibesübungen u. der ihm angeschlossenen Verbände, ferner des Vereins der Fechtmeister an dtsh. Univ. u. Hochsch., der Vereinig. dtsh. Hochschul-Turn- u. Sportlehrer, d. Zentralausssch. f. Volks- u. Jugendspiele u. des Hauptaussch. f. deutsche Jugendherbergen;** 1. Jahrg; B: 6 *M.*; H: Turn- u. Sportamt der Vertretung d. deutschen Studentenschaft; R: Dr. med. A. Mallwitz, Berlin - Wilmersdorf, Landhausstr. 54 I; 1. Jahrg.; Quart; Anz; V: Deutscher Sport- u. Turnverlag, Berlin W 9, Linkstr. 38.
- Akademische Zeitschrift f. Leibesübungen, Offiz. Organ f. d. Allg. ak. Turnabend a. d. Univ. Leipzig, den Ak. Verband f. Leibesübungen zu Leipzig, d. Mitteldeutschen ak. Verband f. Leibesübungen, die ak. wissenschaftl. Turnlehrer-Vg. zu Leipzig, d. Vg. deutscher Univ.-Turnlehrer u. d. Deutsch-ak. Olympia zu Leipzig.** R: Prof. Dr. Kurth; V: Alfr. Lorentz, Leipzig. B: 5 *M.*, Studenten 3 *M.*
- Akademisch-Soziale Monatschrift;** 5. Jahrg.; 12 N; B: 18 *M.*; H: Lic. Friedr. Siegmund-Schultze, Berlin O 17, Fruchtstr. 63; R: Dr. Alix Westerkamp, ebenda; V: Eugen Diederichs, Jena.
- ALV.-Nachrichten, Mitteilungen des Verb. d. ak. landwirtschaftl. Vereine a. deutschen Hochsch.;** 1. Jahrg.; 12 N; Oktav; Anz; H: M. Jokusch, Leipzig, Oststr. 4; V: Paul Parey, Berlin SW 11, Hedemannstr. 10/11.
- Bayerische Hochschul-Zeitung, Wochenschrift f. ak. Leben u. stud. Selbstverwaltung., Organ f. aml. Hochschulnachr. d. bayr. Staatsministeriums f. Unterricht u. Kultus, der Rektorate u. der bayr. Studentenschaft;** R: F. Kram, Würzburg, Reibeltsg. 2; V: Verein Studentenhaus e. V., München; Quart; Anz.
- Berliner Hochschul-Nachrichten,** 2. Jahrg.; F: Quart; 24 N; B: 28 *M.*; H: Nachrichtenamt d. Stud.-Vertretung d. Friedr.-Wilh.-Universität.
- B.J.A.-Korrespondenzblatt f. d. Mitgl. d. Vereinigungen Jüd. Akademiker;** 4 N; n.ö.; Quart; H: Dr. med. Jak. Levy, Berlin, Oranienburgerstr. 89 I.

Bibliographischer Monatsbericht über neu erschienene Schul- u. Universitätschriften; B: 3,50 \mathcal{M} ; 12 N; H: Zentralstelle für Dissertationen u. Progr. d. Buchhdlg. Gust. Fock, G. m. b. H. in Leipzig.

Breslauer Hochschul-Rundschau, Zeitschr. z. Pflege d. korporativen Lebens u. Verkündigungsblatt d. Verb. u. Vereinigungen a. d. Bresl. Hochsch.; 12. Jahrg.; B: 5 \mathcal{M} ; Anz; Quart; R: Walter Taube, Breslau; V: Akadem. Verlag W. Finsterbusch, Breslau II, Teichstr. 31.

Brücke, Die, Korrespondenzbl. d. sozialist. Stud.- u. Akademikergropen Deutschlands u. Deutsch-Österreichs; V: Gesellschaft u. Erziehung, Berlin.

Bundesblatt des Akad.-Literar. Bundes; n. ö. Greifswald.

Burschenschaftliche Blätter, Organ der Deutschen Burschenschaft. 36. Jahrg.; B: 24 \mathcal{M} ; 12 N; F: Quart; Anz; H u. R: Dr. H. Böttger, Berlin-SW. 68, Kochstr. 101. V: H.L. Brönnner, Frankfurt a. M., Niddastr. 81.

Burschenschaftliche Wege, Verbandsbl. d. ADB., 12. Jahrg. 12 N; B: 25 \mathcal{M} ; Anz; R: Dr. O. Grote, Berlin SW17, Katzbachstr. 9, Portal 2. G: M. Grumbach, Berlin SO, Schmidtstr. 37.

Corpsstudentische Monatsblätter, Offizielle Nachrichten vom W.S.C.; 24. Jahrg.; n. ö.; B: 9,30 \mathcal{M} ; Ausland 10,50 \mathcal{M} ; 12 N; F: Großoktav; R u. V: F. L. Staub, Dresden, Reitbahnstr. 23 I.

Deutsche Akademische Stimmen, Nachrichtenbl. d. Deutschen Hochschulrings. II. Jhrg. 3mal monatl., B: 18 M. R: Erlangen, Wasserturmstr. 81. H: Kanzlei des DHR., Erlangen, Hauptstr. 47 I.

Deutsche Akademische Zeitschrift, zugleich Nachrichtenblatt des Reichsausschusses der Akademischen Berufs-

stände, des Akademischen Hilfsbundes EV. und des Bundes krieg-beschädigter Akademiker. H: Dr. Hugo Böttger und Dr. Fr. A. Pinkerneu; R: Berlin SW 19, Jerusalemstr. 43; V: K. F. Koehler, Leipzig, Täubchenweg 21; 1. Jahrg.; 26 N; B: 14 \mathcal{M} .

Deutsche Christliche Vereinigung Studierender Frauen, Nachr. aus d. christl. Studentinnenbewegung; H: Vorstand der DÖVSF., Berlin C. 2, Kl. Museumstr. 5b; 6 N; F: Okt.; 5. Jahrg. I; V: Pillardy & Augustin, Cassel.

Deutsche Corpszeitung, amtl. Zeitschrift des KöS. SCV.; 38. Jahrg.; B: 24 \mathcal{M} ; 12 N; F: Großoktav; Anz; R: Dr. jur. Beutner, Kreuthl. Oberbayern, Verlagsgeschäftsstelle: Frankfurt a. M., Mörfelder Landstr. 109.

Deutsche Hochschule, Organ d. Kreisamts IV (Mitteldeutschl.) u. VI. (Südwest) und der AStA. zu Breslau, Dresden, Freiberg, Freiburg i. Br., Gießen, Halle, Hohenheim, Jena, Leipzig, Mannheim, Tharandt, Tübingen; 3. Jahrg.; erscheint während d. Semesters jede 2te Woche; B: 10 \mathcal{M} (Stud. 8 \mathcal{M}); Anz; R: Dr. W. Zimmermann, Leipzig, Elsterstr. 23 u. Dr. jur. Rauer, Freiburg i. Br., Schillerstr. 38. KV: K. F. Koehler, Leipzig, Täubchenweg 21.

Deutsche Hochschul-Zeitung, vgl. unter 2. Oesterr. Reich.

Dresdener Hochschulnachrichten, 1. Jahrg.; H: Presseamt d. Allg. Stud.-Vertretung d. Techn. Hochschule.

DSC-Blätter, Organ des Deutschen SC., 1. Jahrg.; Quart; R: cand. jur. W. Schäfer, Berlin-P, Florastr. 33, V: Max Hense, Eisenach.

Fortanatus, Blätter für das Studententum. 1. Jahrg. gratis in zwangloser Folge. R: Prof. Dr. Ed. Heyck, Ermatingen, (Schweiz); H u. V: Moritz Schauenburg, Lahr (Baden).

Frankfurter Universitätszeitung mit aml. Mitteilungen d. Univ. u. des Allg. Stud.-Ausschusses. VI. Jahrg.; B: 4 \mathcal{M} ; 20 N; F: Quart; H: R: Presseamt d. AStA. V: Blazek & Bergmann, Frankfurt a. M.; Anz.

Freiburger Hochschulnachrichten. 20 N.; H: AStA. Freiburg; R: Dr. Rauer.

Freideutsche Jugend, 5. Jahrg.; 12 N; B: 8 \mathcal{M} ; Quart; R: Dr. Knud Ahlborn, Altona; V: Adolf Saal, Hamburg 23.

Furche, Die, Akad. Monatschrift. H: Deutsche Christl. Stud.-Vereinigung; 9. Jahrg.; 5; V: Furche-Verlag, Berlin NW 7, Dorotheenstr. 33; R: Dr. Eberh. Arnold, Berlin-Steglitz; B: 6 \mathcal{M} ; 12 N; Oktav. Anz.

Glesener Universitätszeitung, 1. Jahrg.; H: Presseamt des AStA.; B: 3 \mathcal{M} Quart, R: J. F. Zimmer, Gießen.

Göttinger Universitätszeitung, 1. Jahrg.; H: Vertretung d. Göttinger Studentenschaft; R: Studentensekretär C. M. Frommel, Judenstr. 21; F: Quart; Anz.

Göttinger Kartellblätter (der Neuphil. Blätter neue Folge), Zeitschr. d. Gött. Kartells wissensch. Vb; I. (28.) Jahrg.; Oktav; 12 N; B: 14 \mathcal{M} ; R: Dr. A. Biber, Breslau XVIII, Güntherstr. 31; Selbstverlag des G. K. Anz.

Großdeutsche Arbeit in der deutschen Studentenschaft, I. Jahrg., H: Amt f. Grenzu. Auslandsdeutschung des Deutschen Hochschulringes; erscheint in zwangloser Folge.

Hallische Universitäts-Zeitung, 1. Jahrg.; H: Ausschuß d. Hall. Studentensch.; 26 N; B: 6 \mathcal{M} ; R: Dr. J. Thele; V: Lippertsche Buchh., Halle.

Hamburger Akadem. Blätter, Mitteil. d. Bundes deutscher Akademiker z Hbg. e. V; II. Jahrg.; Großquart; Anz; R: Dr. P. Blunck, Hamburg, Besenbindorhof 40 II; V: Herr-

mann's Erben, dort Speersort 5/11.

Hamburger Universitäts-Zeitung, 2. Jahrg.; 12 N; B: 12 \mathcal{M} ; F: Oktav; H: Ausschuß d. Hambg. Studentenschaft. R: cand. phil. Arthur Schroers; V: Meißners Ak. Verlag, Hamburg; Anz.

Handels-Hochschul-Nachrichten, Zentralblatt d. Handels-Hochschulen des In- u. Auslandes; 12. Jahrg.; B: 4 \mathcal{M} ; 12 N; F: Oktav; Anz; H & R: Dr. Albert Ludwig Stange, München, Mannhardtstraße 7.

Hochschule, Die, Blätter f. ak. Lebensstud. Arbeit; 4. Jahrg., 12 N; F: Oktav; Anz; B: 6 \mathcal{M} ; V: Furche-Verlag, Berlin SW 7, Dorotheenstr. 53. H: Dr. Gerh. Niedermeyer u. Franz Irmer.

Hochschul-Nachrichten, 29. Jahrgang; B: 4 \mathcal{M} ; 11 N; F: Quart; Anz; H & R: Dr. Paul v. Salvisberg, München 31, Isabellastr. 33; V: Akademischer Verlag, München.

Hochschulstimmen, Zeitschr. f. Akad. Leben d. westfäl. Wilhelms-Univ., 2. Jahrg; H: Allg. Studenten-Ausschuß Münster; R: O. Koenen, Münst., Schillerstr. 31, während des Semesters 14tägig.

Jüdische Student, Der, 6 N; B: 10 \mathcal{M} ; Großoktav; Anz; R: Dr. G. Krojanker, Berlin W 15, Kurfürstenstr. 48; V: Jüd. Verlag, Berlin W 15, Sächsische Str. 8.

Jüdische Wille, Der, Zeitschr. d. K. J. V., 2. Jahrg.; H: Präsidium des K. J. V.

Kartell-Zeitung, Organ des Eisenacher Kartells Ak. Theol. Vereine; 27. Jahrg.; B: 2,50 \mathcal{M} ; 12 N; F: Quart; Anz; R: Privatdoz. Lic. K. L. Schmidt, Berlin NW 87, Wikingerrufer 4. V: Liebheit & Thiesen, Berlin C 19, Niederwallstr. 15.

Katholische Studentin, Die, Organ d. Verb. d. kath. Studentinnenvereine Deutschlands;

5. Jahrg., 4 N; Oktav, B: 2 *ℳ*;
Anz; H u. R: Dr. Gerta Krabbel,
Aachen, Meinheimsallee 61;
V: Fredebeul & Könen, Essen.
- K.-C.-Blätter**, Monatsschrift
der im Kartell-Convent
vereinigten Korpora-
tionen; 11. Jahrg.; 4^o; 6 Dop-
pel-N; B: 15 *ℳ*; Anz; R:
Rabbiner Dr. Felix Goldmann,
Leipzig, König-Johann-Str. 17;
V: Philo-Verlag, Berlin SW.
68, Lindenstr. 13.
- Kölner Universitäts-Zeitung**,
8. Jahrg.; Quart; Anz; 14^{tägig};
während des Semesters B: 1 *ℳ*
jede N; H: Allg. Stud.-Aus-
schuß; V: Oskar Müller, Köln,
Kl. Budeng. 11.
- Korrespondenz des Deutsch-
akadem. Bundes für Leibes-
übungen**. H: Dir. Dr. Knörck,
Berlin C, Börse. Kostenlos.
- Leibesübungen an deutschen
Hochschulen**. 2. Jahrg.; F:
Quart; 6; R: Prof. J. Heinrich,
Charlottenburg; H: Geschäftsf-
ührender Ausschuß d. ak. Aus-
schüsse f. Leibesübungen. V:
B. G. Teubner, Leipzig u.
Berlin. 24 N; B: 2 *ℳ*.
- Landsmannschafter-Zeitung**,
Verbandsblatt der Deutschen
Landsmannschaft, 35. Jahrg.;
Quart, Anz, R: Kurt Siemers,
Solingen, Schlagbaumstr. 21.,
V: J. J. Weber, Leipzig 24;
G: Berlin W 33, Am Karls-
bad 10.
- Mannheimer Hochschulzeitung**.
Marburger Univers.-Zeitung. H:
Zeitungsamt des AStA., Mar-
burg, Wilhelmstr 7. während
des Semesters wöchentlich.
- Mathematisch-Naturwissen-
schaftliche Blätter**, Zeit-
schrift des Arnstädter
Verbandes mathema-
tischer und natur-
wissenschaftlicher Ver-
eine an Deutschen Hoch-
schulen; 18. Jahrg.; B: 3 *ℳ*;
12 N; F: Großoktav; Anz;
R: Dr. W. v. der Seipen, Rem-
scheid, Augustastr. 6a; KV:
B. G. Teubner, Leipzig.
- Mitteilungen aus dem Deutschen
Wissenschaftler-Verband**, 3.
Jahrg.; R: Cand. phil. Sommer-
kamp, Berlin-Lichterfelde, W,
Albrechtstr. 7a. V: C. Nau-
mann's Druckerei, Frankfurt
a. M., Eschersheimer Landstr.
28/30; F: Quart; 10 N; B: 6 *ℳ*.
- Mitteilungen aus den ev.-luther.**
Studentenvereinen Philadel-
phia (Leuchtenburgverband).
R: Pfarrer Kunze, Köhra b.
Belgershain, Bez. Leipzig.
Versandstelle: Pastor em.
Valter, Naunhof b. Leipzig;
nö.; F: Quart; 4 N; B: 3 *ℳ*.
- Mitteilungen d. akadem. Ar-
beiterkurse**, München.
- Mitteilungen des Verbandes der
Deutschen Hochschulen**, 1.
Jahrg., 12 N; Oktav; H: Ver-
band Deutscher Hochschulen;
R: Prof. Dr. K. Voigt, Münster
i. W., Johannisstr. 7; V: Wilh.
Knapp, Halle a. S., Mühl-
weg 19.
- Mitteilungen für Studierende
an der Univ. Leipzig**. H: Dr.
A. Köhler; V.: Alfr. Lorentz,
Leipzig.
- Mitteilungsblatt d. Verb. d. Stu-
dentinnenvereine Deutsch-
lands (VStD.)**; 1. Jahrg. R:
Gertrud Kunze, Lauban
(Schles.) Körnerstr. 1.
- Monatsberichte d. Bundes Freier
Wissenschaftl. Vereinigungen**,
32. Jahrg.; n. 6.; Quart.; N 12;
B: 6 *ℳ*; R: Dr. jur. Dobriner,
Berlin W 62 Bayreutherstr. 4;
V: Arthur Scholem, Berlin
SW 19, Beuthstr. 6.
- Monatsschrift des Rudelstädter
Senioren-Convents**, amt-
liches Organ der Corps
im R.S.C.; 27. Jahrg.; B:
20 *ℳ*; 12 N; F: Großoktav;
Anz; H u. R: Dr. A. Bundle,
Bamberg, Peuntstr. 2.
- Nachrichten des Verbandes Theolo-
gischer Studentenvereine
auf deutschen Hochschulen
(Leipziger Kartell)**;
19. Jahrg.; n. 6.; B: 2 *ℳ*;
8 N; F: Quart; Anz; H, R & G:
Pastor Voss, Altkalen, Meck-
lenburg.
- Nachrichten aus dem Leipziger
Kartell d. Theol. Stud.-Vereine**.

Statistik der deutschen Universitäten.
Vorläufige Feststellung der Zahl der Studierenden im S.-S. 1921.

Name der Universität	Theologen		Juristen, Kameralisten, Forstbeamtense	Mediziner, Zahnärzte	Philosophen, Philologen, Mathematiker usw.	Gesamtzahl der Immatrikulierten	Zum Hören von Vorlesungen berechtigt		Gesamtzahl
	evangel.	kathol.					Männer	Frauen	
Berlin	343	—	2414	2741	6381	11879	1308	207	13382 ¹⁾
Bonn	108	571	641	1174	2230	4764	218	88	5080
Breslau	115	344	1174	1228	1165	4028	1220	97	5348
Erlangen	291	—	871	353 + Zahnh. 121	694	1800	40	13	1863
Frankfurt a. M.	—	—	452 + Virch. 191	696	1042	4151	663	168	4982
Freiburg	—	379	1824	1058 + Zahnh. 144	1026	3031	144	73	4148
Gießen	87	—	279 + Forn. 69	377 + Tierh. 211	1059	2112	115	102	2329
Göttingen	202	—	851	728	1614	3690	111	62	3663
Greifswald	?	—	?	?	?	1582	?	?	?
Halle	248	—	880	614	1450	8187	182	56	8426
Hamburg	—	—	1440	647	1346	8493	386	198	3987

Heidelberg	145	—	717	790	1289	2941	284	92	3297
Jena	68	—	557	644	1403	2672	107	87	2816
Kiel	68	—	701	671	568	2008	198	57	2263
Köln	—	—	513 + Wirtsh. 359	463	463	4036	709	894	5699
Königsberg	?	—	?	?	?	?	?	?	?
Leipzig	321	—	1180	782 + Zahnh. 480	2901	5614	1025	138	6777
Marburg	232	—	535	771	1048	2586	35	12	2833
München	—	141	1871 + Kam. 937 + Wirtsh. 390	2388 + Zahnh. 465 + Tierh. 281	3206	9659	785	169	10623
Münster	91	431	1015	—	1452	2959	182	66	3237
Rostock	75	?	265	533	479	1352	85	57	1494
Tübingen	693	174	608 + Kam. 293	692	842	3302	88	45	3435
Würzburg	—	109	1339	902 + Zahnh. 684	773	3787	79	87	3903

¹⁾ Dazu noch die zum Hören v. Vorlesgn. Berechtigten der anderen Berliner Hochschulen, deren Zahl noch nicht endgiltig feststeht.

Zahl der immatrikulierten Frauen im S.-S. 1921.

	Theol.	Jur.	Med.	Philos.	Zusammen
Berlin	18	54	312	930	1841
Bonn	4	21	122	275	422
Breslau	8	34	115	192	344
Erlangen	5	9	22	45	81
Frankfurt	—	15	67	340	422
Freiburg	—	128	234	168	528
Gießen	—	4	28	99	131
Göttingen	—	21	67	205	293
Greifswald	?	?	?	?	?
Halle	2	9	57	105	173
Hamburg	—	85	77	259	421
Heidelberg	8	26	135	195	364
Jena	1	8	93	200	302
Kiel	2	29	68	61	160
Köln	—	15+	29	88	414
		Wirtsch. 284			
Königsberg	—	?	?	?	?
Leipzig	3	14	97	254	368
Marburg	12	14	62	243	331
München	—	40 + 77	368	573	1058
		Staatswirtsch.			
Münster	—	41	—	280	321
Rostock	2	1	35	72	110
Tübingen	9	35	91	89	224
Würzburg	—	23	108	67	198

Statistik über den Abgang und Zuzug der Studierenden im S.-S. 1921.

(In Klammern die betreffenden Zahlen des W.-S. 1920/21.)

Abgang		Universität	Zuzug	
3373	(1546)	Berlin	2877	(3643)
1442	(1532)	Bonn	1222	(1156)
1967	(883)	Breslau	888	(1020)
422	(425)	Erlangen	379	(601)
?	(?)	Frankfurt a. M.	?	(?)
?	(?)	Freiburg	?	(?)
543	(525)	Gießen	547	(490)
897	(1942)	Göttingen	1008	(1049)
?	(?)	Greifswald	?	(?)
816	(1448)	Halle	681	(939)
?	(627)	Hamburg	783	(1050)
1051	(1104)	Heidelberg	1219	(726)
819	(900)	Jena	904	(640)
718	(784)	Kiel	839	(540)
931	(619)	Köln	1263	(1295)
?	(?)	Königsberg	?	(?)
1509	(1279)	Leipzig	1380	(1489)
756	(1396)	Marburg	994	(582)
2158	(1819)	München	3388	(3169)
1590	(925)	Münster	716	(726)
349	(759)	Rostock	556	(836)
?	(?)	Tübingen	?	(?)
1037	(941)	Würzburg	1280	(1271)

Todesfälle im W.-S. 1920/21 und im SS. 1921.

Berlin (Univers.): Med. Fak.: Pf. ord. emer. W. v. **Waldeyer-Hartz** (6. 10. 86) (Anat.) am 23. 1. 21. — Pf. ord. G. **Killian** (2. 2. 60) (Rhino-Laryngol.) Anf. März 21. — Pf. ord. hon. O. v. **Schjerning**, Exz. (4. 10. 53) (Sanitätswes.) am 27. 6. 21. — Philos. Fak.: Pf. ord. emer. W. **Förster** (16. 12. 32) (Astron.) am 23. 1. 21. — Pf. ord. Benno **Erdmann** (30. 5. 51) (Philos.) Anf. Jan. 21. — Pf. ord. **Heinr. Morf** (23. 10. 54) (roman. Philol.) Ende Jan. 21. — Pf. ord. emer. Th. **Schiemann** (15. 7. 47) (osteurop. Gesch.) am 26. 1. 21.

Bonn: Theol. Fak.: Pf. ord. G. **Ecke** (8. 1. 55) (systemat. u. prakt. Theol.). — Med. Fak.: Pf. ord. **Hugo Ribbert** (1. 8. 55) (Pathol.). — Philos. Fak.: Pf. **Willy Wygodzinski** (9. 12. 69) (Volkswirtschaftsl.).

Breslau: Rechts- u. staatswiss. Fak.: Pf. ord. **Rud. Leonhard** (26. 12. 51) (röm. u. dtsh. bürgerl. R.) Anf. Jan. 21. — Philos. Fak.: Tit.-Pf. **Rud. Abicht** (9. 8. 50) (slav. Philol.). — Lekt. **Mart. Chotzen** (1858) (Sexualhyg.) am 3. 8. 21.

Erlangen: Philos. Fak.: Pf. ord. **R. Falkenberg** (23. 12. 52) (Philos.) am 28. 9. 20. — Pf. ord. **Hans Solleder** (11. 9. 60) (Botan.) am 8. 11. 20.

Frankfurt a. M.: Wirtsch.- u. sozialwiss. Fak.: Beauftr. Doz. Dr. **S. Gräfenberg** (span. Handelskorrresp.).

Freiburg: Med. Fak.: Pf. ext. emer. **Em. Bloch** (11. 12. 47) (Otol.) am 27. 10. 20. — Philos. Fak.: Pf. ord. emer. **Gottfr. Balst** (28. 2. 53) (roman. Philol.) am 22. 10. 20.

Gießen: Philos. Fak.: Pf. ord. **J. W. Spengel** (19. 2. 52) (Zool.) am 13. 4. 21. — Pf. ord. **W. Sievers** (3. 12. 60) (Geogr.) am 11. 6. 21.

Göttingen: Theol. Fak.: Pf. ord. emer. **K. Knoke** (15. 10. 41) (prakt. Theol.) am 22. 10. 20. — Philos. Fak.: Pf. ord. **Gg. Busolt** (13. 11. 50) (alte Gesch.) am 1. 9. 20. — Pf. ord. **Walt. Stein** (9. 2. 64) (Gesch.) am 29. 9. 20.

Greifswald: Rechts- u. staatswiss. Fak.: Pf. ord. **Ed. Hubrich** (7. 1. 64) (öff. R.) am 6. 3. 21. — Med. Fak.: P.-D. **Er. Klose** (19. 9. 82) (Kinderh.) am 5. 3. 21. — Philos. Fak.: Pf. ord. **Fiz. Schütt** (13. 5. 59) (Botan.) am 9. 8. 21.

Halle: Rechts- u. staatswiss. Fak.: Pf. ord. **Kurt Wolzendorff** (12. 4. 82) (öff. R.). — Philos. Fak.: Bibl.-Dir. **Dr. K. Gerhard** (27. 12. 47) am 10. 3. 21.

Hamburg: Med. Fak.: Pf. ord. **Heinr. Albers-Schönberg** (21. 1. 65) (Röntgenol.). — Pf. ext. **Alfr. Saenger** (Neurol.) am 18. 5. 21.

Heidelberg: Naturwiss.-mathem. Fak.: Pf. ext. **Em. Kneve-nagel** (18. 6. 65) (Chem.) am 9. 8. 21.

Jena: Philos. Fak.: Pf. ord. emer. **J. Thomae** (11. 12. 40) (Mathem.). — Pf. ord. **L. Knorr** (2. 12. 59) (Chem.) am 5. 6. 21. — P.-D. **Alb. Elkan** (8. 9. 79) (Gesch.) am 18. 10. 20. — Lekt. **Dr. Wolrad Eigenbrodt** (1860) (schwed. Spr. u. Lit.) am 21. 5. 21.

Königsberg: Philos. Fak.: Pf. ord. hon. Fel. Peiser (27. 7. 82) (semit. Philol.) am 23. 4. 21.

Leipzig: Jur. Fak.: Pf. ord. hon. Wolfg. Stitzing (3. 8. 56) (röm. R.) am 20. 5. 21.) — Med. Fak.: Pf. ord. Mart. Thiemich (25. 11. 69) (Kinderh.) am 16. 2. 21. — P.-D. Ed. Freise (25. 9. 82) (Kinderh.) am 16. 3. 21. — Philos. Fak.: Pf. ord. F. Czapek (16. 5. 58) (Botan.) Ende Juli 21. — Pf. ext. Gg. Holz (24. 12. 68) (dtsh. Philol.) am 2. 6. 21.

Marburg: Philos. Fak.: Pf. ord. emer. E. Schmidt (13. 7. 45) (pharmaz. Chem.) am 5. 7. 21.

München: Theol. Fak.: Pf. ord. emer. Alois Köppler (29. 8. 47) (Kirchengesch.) am 16. 7. 21.

Münster i. W.: Philos. u. naturwiss. Fak.: Pf. ord. O. Seeck (2. 2. 50) (alte Gesch.) im Juli 21.

Rostock: Philos. Fak.: Pf. ext. Rud. Pagenstecher (4. 8. 86) (Archäol.)

Tübingen: Pf. ord. H. v. Fischer (12. 10. 51) (dtsh. Philol.) am 31. 10. 20. — Pf. ord. Chr. Seybold (6. 1. 59) (orient. Philol.) am 27. 1. 21.

Würzburg: Pf. ord. Dietr. Gerhardt (16. 2. 86) (inn. Med.) Anf. Aug. 21. — Philos. Fak.: Pf. ord. Remig. Stöizle (23. 11. 56) (Philos.) Ende Juli 21. — Pf. ord. Thom. Stangi (21. 2. 44) (klass. Philol.) am 4. 8. 21.

Akademische Presse.*)

Abkürzungen: n.ö. = nicht öffentlich, nur für Verbandsmitglieder bestimmt; B: = jährlicher Bezugspreis; Zahl und N: = Zahl der jährlich erscheinenden Nummern; F: = Format, Blattgröße; Anz: = Anzeigenanhang besitzend; H: = Herausgeber; R: = Redakteur (Adresse der Redaktion); V: = Verleger (Eigentümer); G: = Geschäftsstelle; KV: = Kommissionsverleger (für buchhändlerische Bestellungen); P: = in die Reichspostzeitungsliste eingetragen.

1. Deutsches Reich.

Academia, Monatsschrift des CV. der katholisch-deutschen Studentenverbindungen; 34. Jahrg.; B: 20 \mathcal{M} . (f. stud. Mitgl. 10 \mathcal{M} .; Alte Herren 15 \mathcal{M} .); 12 N; F: Quart; Anz; H u. R: Geh. Archivrat Dr. Weiß, München W. 39, Malsenstr. 53; G: Germania A.-G., Berlin C, Straßauerstr. 25.

Akademische Blätter, Zeitschrift des Kyffhäuserverbandes der Vereine Deutscher Studenten; P; 36. Jahrg.; B: 16 \mathcal{M} .; 24 N; F: Quart; Anz; R: Karl Maßmann, Berlin-Lichterfelde, Hobrechtstr. 16; V: Liebheit & Thiesen, Berlin C, Niederwallstr. 15. P: Nr. 54.

Akademische Bonifatius-Korrespondenz, Organ d. Einigung der akademischen Bonifatiusvereine; n.ö.; 36. Jahrg.; F: Quart; B: 6 \mathcal{M} . jährl.; 4 N; Kommissions-Verlag d. Bonifatius-Druckerei Paderborn; R: Dr. theol. u. rer. pol. H. Weinand, Paderborn, Giersstr. 29; Anz; P.

Akadem. Frauenblätter, Zeitschr. d. DVAF., 4. Jahrg.; F: Quart;

4 N; B: 3 \mathcal{M} .; R: stud. phil. Grete Taniewski, Spandau, Ritterstr. 14; Versand: Berlin NW, Georgenstr. 46.

Akadem. Freiheit, Die, Zentralorgan d. Deutschen Freien Studentenschaft, I. Jahrg.; F: Quart; R: stud. phil. Hans Beutler, Greifswald, Gützkowerstr. 27.

Akademisch-Literarische Zeitschrift, II. Jahrg.; 12 N; B: 6 \mathcal{M} .; H: Verband literar. Vereinigungen a. Deutschen Hochschulen, Berlin.

Akadem. Missionsblätter, Organ des (kath.) Ak. Missionsbundes, 9. Jahrg.; F: Oktav; B: 1,50; 3 N; R: Prof. Dr. Pieper, Münster; KV: Aschenдорffsche Verlagsbuchh. Münster i. W.

Akadem. Mitteilungen für die Studierenden d. Ruprecht-Karls-Univ. zu Heidelberg, 25. Jahrg.; H: ASuA.; R: Stud.-Sekr. J. H. Mitgau; Rohrbach, Gartenstr. 17; während des Semesters 2 mal wöchentl. V: Univ.-Buchdr. F. Hörning, Heidelberg

Akademische Monatsblätter, Organ des Verbandes d. kathol. Studentenvereine Deutsch-

*) Hochschulbeilagen geben eine Anzahl von Tageszeitungen heraus, wie die Deutsche Zeitung, die Vossische Zeitung, der Hannover-sche Kurier, das Hamburger Fremdenblatt, das Kölner Tageblatt, die Frankfurter Zeitung.

Neues Studententum, Blätter der Hochlandverbindungen; II. Jahrg.; Oktav; B: 2 *M.*; 6 N; R u. H: Kaplan Hesse, Ramsbeck b. Bestwig (Westf.); Anz: G: Hochland-Zentrale, Münster i. W., Schillerstr. 37.

Rechtstudent, Der, Bl. für Studium u. Examen. 24 N; B: 20 *M.*; H: Rechtsanw. Dr. Alb. Baer, Berlin; V: Weltverlag, Berlin NW, Dorotheenstr. 35.

Schwarzburg, Die, 3. Jahrg.; 12 N; H: Arbeitsgemeinschaft d. Schwarzburgbundes: B: 12 *M.*; F: Okt.; Anz: R: Pfarrer L. Suderow, Berlin C 54, Sophienstr. 19; G: Oberl. Dr. L. Siebert, Henei. Westf., Bahnhofstr. 62.

Schwarzburgbund, Der, offiziell. Organ der im SB. vereinigten Studentenverbödn., 29. Jahrg.; n. ö.; B: 3,50 *M.*; 12 N; F: Quart; Anz: R: Pfarrer L. Suderow, Berlin C 54, Sophienstr. 19; G: Pfarrer J. Möller, Eichfeld b. Rudolstadt.

Soziale Studentenblätter, hrg. v. Sekretariat sozialer Studentenarbeit, M.-Gladbach, Kurze Str. 10. 4 N. B: 1 *M.*

Studentenschaft, Die, Wochenschrift f. akad. Leben u. stud. Arbeit., amtl. Nachrichtenbl. d. Kreisämter 3 (Niedersachs.) u. 5 (Mitteldeutschl.) sowie d. Studentenschaft. Aachen, Bonn, Bonn - Poppelsdorf, Braunschweig, Clausthal, Detmold, Düsseldorf, Götting, Hannover (Techn. u. Tierärztl. Hochsch.), Hann-Münd., Marburg, Witzenhausen. 2. Jahrg. B: 12 *M.* (Stud.: 10 *M.*), Quart. Anz. V: Die Studentenschaft., G. m. b. H., Göttingen, Judenstr. 21. R: C. M. Frommel, ebenda.

Studentenzeltung d. Univers. Rostock. H: AStA. R: stud. theol. M. Doerne, 2 mal monatl.

Studentenzeltung, Nachrichten-bl. d. AStA. d. Techn. Hochsch. Karlsruhe.

Studentische Nachrichten, Ver-bandsblatt des Rothen-

burger VSV.. Zeitschr. f. schwarze schlagende Verbindungen an deutschen Hochschulen, 13. Jahrg., B: 16 *M.*; R: Dr. E. Hennes, Berlin-Zehlendorf, Karolinenstr. 3. V: Aug. Hoffmann, Leipzig-R.: F: Quart; 12 N.

Studentische Nachrichten, Darm-städter Hochschulzeitung. 9. Jahrg., 20 N; H: Vertretung d. Studentenschaft.

Süddeutsche akadem. Stimmen. SV.-Zeitung, Zeitschrift des Sondershäuser Verbandes deutscher Sängerverbindung. 35. Jahrg., n. ö.; B: 15 *M.*; 12 N; F: Quart; R: Dr. Anton Herzog München, Herzog Wilhelmstr. 27 II; H: Ak. Gesangverein München.

Techn. Hochschule Charlotten-burg. H: Zeitungsamt d. Stud.-Vertretung; während d. Semesters 2 m. monatl.; 3. Jahrg.

Tübinger Studentenzeltung, 1. Jahrg.; H: AStA. d. Univ. **Umschau, Die, Wochenschr.** über die Fortschritte in Wissensch. u. Technik, Studentenausg.; 21. Jahrg.; B: 4 *M.* im SS., 4,80 *M.* im WS.; R u. H: Prof. Dr. Bechhold, Frankfurt a. M.-Niederfild.

Unser Weg, Zeitschr. d. Bundes Jüd. Akademiker; 6 N; B: 9 *M.*; Quart; R: Zahnarzt Salom. Ehrmann, Frankfurt a. M.; V: L. Sängler, Frankfurt, Bergweg 18.

Unitas, Organ d. Verbandes der wissenschaftlichen katholischen Studentenvereine Unitas; 57. Jahrg.; ö.; 8 N; F: Oktav; Anz; R: Rechtsanw. Dr. Thöne, Düsseldorf, Friedenstr. 12. (Kriegsvertr.: Pfarrer Hülster, Eutin.)

VC.-Bundschau, Verbandsbl. d. VC. der Turnerschaften; 38. Jahrg.; 12 N; R: Prof. Dr. J. Vaders, Münster i. W., Neuplatzstr. 7; V: H. Plasnick, Großhain. B 24 bzw. 32 *M.*

Warnung, Die, parteipolit. neu-trales Wochenblatt. H: Ar-

beitsstelle Berliner Stud., Berlin W 8.
Weg, Der, Greifswalder ak. Blätter; 2. Jahrg. H: AStA.
Wehrschafter, Der, Verbandszeitschr. der Deutschen Wehrschaften im Teutoburger VT; 2. Jahrg.; B: 10 \mathcal{M} ; Quart; Anz; R: Dr. Sauer, Berlin SW 11, Hallesches Ufer 14; Verl.: Lippesche Vereinsdruckerei, Detmold.
Wingolfsblätter, Zeitschrift des Wingolfbundes; 50. Jahrg.; B: 12 \mathcal{M} ; 12 N; F:

Quart; Anz; H: Verband Alter Wingolfiten; R u. G: Dr. R. Rodenhauser, Wolftratshausen b. München; V: Paul Fischer, Mühlhausen i. Thür.

Würzburger Universitäts-Zeitung.

Zeitschrift des Akadem. Ingenieur-Verbandes, 3. Jahrg.; 12 N; B: 10 \mathcal{M} ; R: Dipl.-Ing. Döpman, Dresden-A., Zelleschestr. 18; V: Ak. Masch.-Ing.-Verein, Dresden; Quart; Anz.

2. Oesterreich und Tschecho-Slowakei.

Akademische Zeitung (Wien). (Deutsch-ak. Gem. Gesellsch., Wien.

Deutsche Hochschule, Zeitschr. (Burschenbundes-Convents u. d. national-freiheitl. Studentensch. in Deutschösterreich. u. Deutschl.; 11. Jahrg.; 12 J; 30 \mathcal{M} ; Quart; Anz; H u. R: Dr. O. Scheuer, Wien III, Dupontg. 12; V: Ed. Beyer Nachf., Wien u. Leipzig.

Deutsche Hochschulwarte, 1. Jahrg 12 N; Prag.

Deutsche Hochschulzeitung, Akademisches Wochenblatt; 3. Jahrg.; F: Folio; B: 200 Kr. jährl. f. Oesterreich, 44 \mathcal{M} f. d. deutsche Reich, 52 N; V: Deutsch-akad. Verlag, G. m. b. H., Wien VII, Siebensterngasse 58; R Franz Stuppock, ebenda; B: Jener G: Berlin-Lichtenberg, Möllendorferstr. 32. R: Dr. M. Linemann, ebenda. Anz.

Deutscher Hochschulwart (Mitteilungen des Salzburger Hochschulvereins). 11. Jahrg.; 4 N; Quart; B: 2 Kr. (f. Mitgl. nentgeltl.); H u. V: Hauptleit. u. d. Salzbg. Hochschulvereins. G: Salzburg, Imbergstr. 2

Esra, Monatsschr. d. jüd. Akademikers; 1. Jahrg. 120 Kr.; H: Jüd. Hochschulausschuß; R: Eugen Hoeflich, ten IX,

Alserstr. 28; V: Verlag Esra, Wien.

Innsbruck, Nachrichten der Hochschule, 1. Jahrg.

Kyffhäuser, Zeitschrift für die wehrhaften Vereine Deutscher Studenten in der Ostmark und ihre Alten Herren; 20. Jahrg.; B: 4 Kronen; 12 N; F: Quart; Anz; H: Dr. G. Bodirsky; R: Dr. Kurt Knoll, Wien IX, Währingergürtel 156; Verwaltung: Wien VII/3, Wimberggasse 30.

Literaturblatt für deutsches Hochschulwesen. I. Jahrg.; 12 N; Quart; B: 30 \mathcal{M} (60 Kronen); H: Dr. O. E. Ebert; R: Dr. O. F. Scheuer, Wien VIII, Dupontg. 12; V: Neuer akad. Verlag, Wien III, Rainerpl. 9.
Mitteilungen des Gesamtverbandes jüd. Hochschuljudaea. H: Jüd. Hochschulausschuß, Wien.

Neue Jugend, Organ d. christl. deutsch. Stud.-Bundes Oesterreichs; 3. Jahrg.; Wien.

Tiroler Hochschulstimmen, Innsbruck.

Universitätsblatt, Zeitschr. d. kath. Univ.-Vereins, Salzburg.
Unsere Fahne, Sodalenenkorespondenz für Studierende; 3. Jahrg.; H: Zentralstelle für Marianische Kongregationen, Wien.

Unser Weg. Bl. f. zeitgerechtes Studententum; 3. Jahrg.; H: Sekretariat f. soziale Studentennarbeit, Wien I.

Wartburg, Die, Zeitschrift für die ostmärkischen Burschenschaftler; 31. Jahrg.; B: für Oesterr.-Ungarn

20 Kr., für das Deutsche Reich u. sonst. Ausland 25 Kr.; 11 N; F: Quart; Anz; H: Dr. Ant. Piech, Wien VI/2, Mariahilfstr. 107; R: Prof. Dr. B. Imendörffer, Wien V, Kriehubergasse 12 III, Tür 18.

3. Schweiz.

Academia, allg. Organ d. deutschsprechenden Studentenschaft. V: Gebr. Leemann & Co. Zürich-Felnau.

Bundesblatt des Bundes der Schweiz. Studenten-Verbindungen; 24. Jahrg.; 12 N; Oktav; n. ö. Expedition: Zürich.

Centralblatt des Zofingervereins (Feuille centrale de la société de Zofingue), Organ des Zofingervereins schweiz. Studenten. 55. Jahrg.; 10 N; 4,30 Franken; F: Quart; R: stud. Henri Raymond Châteleine, Genf.

Correspondenzblatt für studierende Abstinente, Offizielles Organ des Schweizerischen akademischen Abstinente-Vereins Libertas und der Helvetia; 25. Jahrg.; B: 2,10 Franken; 12 N; F: Oktav; Anz; R: Hans Hunziker, Assistenzarzt a. d. Chirurgisch. Klinik, Basel; G: Buchdruckerei Kirsten & Zeisberg, Zürich.

Helvetia, Politisch-Literarisches Monatsheft der Studenten-Verbindung Helvetia; 37. Jahrg.; B: 7 Franken; 12 N; F: Oktav; R: W. Raatlaub, Bern, Meisenweg 23; G: Büchler & Co., Bern.

Junge Schweiz, Die (la jeune Suisse). Zeitschr. d. schweiz. Studentenschaft, II. Jahrg., Basel.

Jungbrunnen, Zeitschrift f. d. student. Abstinenzbewegung; 8. Jahrg.; ö.: 8; jahrl. 12 Hefte; B: 1,50 \mathcal{A} ; F: Dr. A. Stieger, Zürich VI, Wehbergstr. 84; Expedition: Ab. Julen, Kollegium Sarnen; Anz.

Monat - Rosen, Organ des Schweizerischen Studentenvereins, 65. Jahrg.; B: 4 Franken; 12 N; F: Oktav.

Neue Fahrten, Blatt d. Schweiz. ak. Freischar.

Revue de Belles-Lettres, Organ der Société de Belles-Lettres. 1. Jahrg.; 12 N; V: Lüdin & C., Liestal.

Revue Stellenne, offiz. Organ d. Schweiz. Stud. v. Stella.

Schweizerische Akademische Rundschau, Organ des Freistudent Bundes; 4. Jahrg.; F: Quart; B: 4 Fr. für Stud., 6 Fr. für Nichtstud. R: Alfr. Knüdel, Kilchberg b. Zürich; V: Gebr. Leemann & Co., Zürich.

Zentralblatt der Schweiz. akadem. Turnerschaft, 18. Jahrg.; ö.: 8; B: 4 Fr.; F: Oktav; R: Dr. K. Weber, Liestal; V: Büchler Co., Bern.

Alphabetisches Namenverzeichnis.

A.

Abb 19.
 Abderhalden
 150. 156.
 Abel 192. 197.
 Abelsdorff 6.
 Aberer 216.
 Abert 241. 248.
 Abicht 399.
 Abromeit 228.
 Ach 227. 230.
 v. Ach 273.
 Achelis 236. 247.
 Achmed Waly
 19.
 Ackermann 325.
 Adam, C. 8.
 Adam, Hugo 10.
 Adam, K. 313.
 Adenauer 216.
 Adickes 314. 318.
 Adler 87.
 Adloff 226. 230.
 Affolter 178.
 Agricola 224.
 Aichel 23.
 Aichele 168.
 Albers 66.
 Albers-Schön-
 berg 399.
 Albrecht, Walt.
 314. 318.
 Ali Bey 119.
 Allfeld 77.
 Allgeier 101. 107.
 Alt 143. 155.
 Altner 59.
 Althaus 236. 247.
 Althaus, P. 304
 (3). 308 (2).
 Altmann, K. 88.
 Altmann, S. 182.
 Alverdes 154.

Alwens 88.
 Aly 105.
 Ambronn, H.
 195. 198.
 Ambronn, Leop.
 130.
 Amersbach 104.
 v. Amira 269.
 Ammann 105.
 Amoretti 47.
 Anders 47.
 André 258.
 Andreae, F. 65.
 Andreas, F. 127.
 132.
 Andreas, W. 307.
 309.
 Andrée 228. 230.
 Andres 41.
 v. Angerer 79.
 Anrich 40. 47 (2).
 Anschütz, Gg.
 168.
 Anschütz, Gerh.
 178.
 Anschütz, R. 44.
 48.
 Anschütz, Willy
 206. 210.
 Ansel 107.
 Anselmino 16.
 Anton, Gabr.
 150. 156.
 Anton, Günther
 K. 195.
 Apelt 215.
 Apfelstaedt 297.
 299.
 Appel 62. 66.
 Aereboe 316.
 Arsalot 169.
 Arndt, A. 258.
 Arndt, F. 64.
 Arndt, Gg. 4. 20.
 Arndt, P. 86. 92
 (2). 94.

Arneth 297.
 Arnim 131.
 v. Arnim 89.
 Arning 165.
 Arnold 58. 66.
 Aron 62.
 Arseniew 229.
 Aschaffenburg
 216.
 Ascher 88.
 Aschoff 102 108.
 Askanazy 228.
 Assmann 239.
 v. Aster 117. 120.
 Aubin, G. 149. 156
 (2).
 Aubin, H. 46. 48.
 Auerbach 195.
 Aufhauser 269.
 Autenrieth 107.
 v. Auwers 259.
 282.
 Axenfeld 102.
 108.
 Axhausen 8.

B.

Baade 131.
 Baader 298.
 Babinger 17. 19.
 Bach, F. Wern.
 48.
 Bachem 42.
 Bachem, A. 92.
 Bachmann, Ph.
 77. 81.
 Bachmann, W.
 131.
 Bacmeister, A.
 104.
 Bader 317.
 Bahlmann 298.
 Baehrens 154.
 Baisch, B. 180.
 184.

Baist 399.
 Balla 298.
 Ballowitz 295.
 299.
 Balthasar 149.
 Bang Kaup 14.
 Banzhaf 317.
 Baer 87.
 v. Bardeleben 7.
 Bardenhewer
 269. 280.
 Barfurth 305.
 Barnikol 40.
 Bartels, Ed. 164.
 Barth, A. 238. 247.
 Barth, P. 241. 248.
 Baerthlein 328.
 Bartholomäe
 181. 184.
 Bartolomäus
 155.
 Barwick 196.
 Baschin 17.
 Baesecke 152.
 156.
 Basler 314.
 Baethgen 182.
 Baetzner 9.
 Bauch 194. 197.
 v. Baudissin 2.
 Bauer 149.
 Bauer, Andr. 81.
 Bauer, Fritz 328.
 Bauer, Hans 154.
 Bauer, J. 178. 184.
 (2).
 Bauer, K. 294.
 Bauer, M. 89.
 Bauer, Walt.
 125. 132.
 Bauereisen 206.
 Bauke 149.
 Baule 168.
 Baum, E. W. 206.
 Baum, W. 58.

- Baumert 360.
 Baumgärtel 237.
 Baumgarten
 295.
 Baumgarten, A.
 216.
 Baumgarten, O.
 204. 209.
 v. Baumgarten
 313.
 Baumgartner,
 Matth. 63. 67.
 Baumgartner,
 Walt. 257.
 Baemker 275.
 280 (2).
 Baur, L. 313.
 Bauschinger
 245. 248.
 v. Baeyer, H. 179.
 Bebermeyer 316.
 Becher, Er. 275.
 280 (2).
 Becher, Siegfr.
 306. 309.
 Bechhold 88.
 Bechtel, F. 151.
 Beck, Hans 45. 48.
 Beck, K. 180.
 Beck, O. 88.
 Beckenkamp
 327. 329.
 Becker, Aug.
 183. 185.
 Becker, C. 13.
 Becker, Er. 10.
 141.
 Becker, Er.
 (Hamburg) 166.
 Becker, H. 93.
 Becker, Jos. 131.
 Becker, K. 328.
 Becker, Phil.
 Aug. 241. 248.
 v. Beckerath,
 Erw. 307. 309.
 Beckh 16.
 Beckmann, E.
 11.
 Beckmann, F.
 214.
 Beckmann, G.
 79. 81.
 Beck 155.
 Beer, Gg. 177.
 178. 184.
 Beger 317.
- Behaghel 116.
 120.
 Behm 224(3). 229.
 Behmann 181.
 Behn, S. 46.
 Behnke 261.
 Behr, K. 206.
 Behrend 6.
 Behrens 116. 120.
 Behrmann 16.
 Beifus 129.
 Bel 215.
 v. Beling 268.
 269 (2).
 v. Below 104. 107.
 Belowsky 15.
 Beltz 217.
 Benda 5.
 Bendix 7.
 Benecke, W. 296.
 299.
 Beneke 150. 156.
 Benjamin 273.
 Benninghoff 259.
 Benrath, Alfr.
 45.
 Benthin 226.
 Berberich 289.
 Berblinger 207.
 Berendsohn 168.
 Berg, Walt. 226.
 Bergbohm 41.
 Berggeat 208. 210.
 Bergell 7.
 Berger 262.
 Berger, Hans
 192. 198.
 Bergmann, E.
 242.
 Bergmann, L. 81.
 Bergmann, M.
 17.
 v. Bergmann
 87. 94.
 Bergsträsser, G.
 227. 230.
 Bergt 246.
 Berkner 64. 67(2).
 Berliner 115.
 Bernays 131.
 Berndt, O. 93.
 Berneker 275.
 280.
 Bernhard 11. 20.
 Bernheim 141.
 Bernhöft 304.
 Bernstein, Fel.
 130. 132.
- Bernstein, Rud.
 154.
 Bernthsen 183.
 Bertea 271. 280.
 Berthold,
 Gottfr. 129. 133.
 Bertholet 125.
 132.
 Bertram 46.
 v. Beseler 205.
 Bessau 258.
 Besserer 265.
 Bestelmeyer, A.
 91.
 Bestelmeyer, R.
 273.
 Bethe, Albr. 88.
 94.
 Bethe, Er. 240.
 247 (2).
 Bettmann 179.
 185 (2).
 Betzendörfer
 313.
 Beumer 227.
 Beutell 65.
 Beyer, H. 8.
 Beyerhaus 47.
 Beyerle, K. 289.
 Bezold, K. 181.
 184.
 v. Bezold, 43.
 Biberfeld 61.
 Bickel, A. 5.
 Bickel, E. 208.
 228.
 Bickel, Heinr. 43.
 Bickerich 81.
 Bieber 118.
 Bieberbach 12.
 20.
 Biedermann,
 Rud. 13.
 Biedermann, W.
 192. 197.
 Biehle 2.
 Bieler 168.
 Bielschowsky
 258. 262.
 Bier 4. 20.
 Biermann, Ed.
 140. 144.
 Bihlmeyer 313.
 Biltz 63. 67.
 Bilz 101.
 Binder, Jul. 125.
 Binder, O. 316.
 Bingold 166.
- Binswanger 192.
 Birch-Hirsch-
 feld, Arth.
 225. 230.
 Birgfeld 166.
 Birk 314. 318.
 Birkner 279.
 Birt 269.
 Bischoff 237.
 v. Bissing 275.
 Bitter 206.
 Bitterauf 276.
 Bittler 184.
 Bittorf 61.
 Björkman 168.
 Björkman, V.
 308.
 Blanck 130. 132.
 Blaschke 169.
 171.
 Blasius 13.
 Bleibtreu 140.
 143. 144.
 Bleich 155.
 Bleicher 93.
 Blessing 179.
 185.
 Bleyer 279.
 Blochmann, F.
 316. 318.
 Blohmke 226.
 Bühdorn 127.
 v. Blume 313.
 318.
 Blumenthal,
 Ferd. 6.
 Blumenthal,
 Frz. 9.
 Blumreich 7.
 Bluntschli 87. 94.
 Bochnik 18.
 Bock, F. 280.
 Bockenheimer
 7.
 Bodart 80.
 Bode 153.
 Boden 279.
 Boecker 225.
 Bohland 42.
 Boehm, B. 229.
 Böhm, F. 279.
 Böhm, Gottfr.
 273.
 Boehm, Rud.
 237.
 Böhmer, G. 149.
 Böhmer, Gerh.
 154.

- Böhmer, Heinr. 236. 247.
 Bohnenberger 815. 318.
 Boit 226.
 Bojunga 90.
 Boeker 104.
 Boldt 125.
 Boll 181. 184.
 Bolland 18. 19.
 Bolza 107.
 Boemer 297. 298.
 Bonhoff 258. 262.
 Bonhoeffer 2. 4. (2). 20.
 Bonnet 41.
 Bonnet, R. 93.
 Bonninghaus 61.
 Bonstedt 131.
 Bonwetsch 124.
 de Boor 65.
 de Boor, Hans O. 86.
 Bopp 101.
 Bopp, K. 184.
 Borchardt, Leo 226.
 Borchardt, Mor. 5.
 Borchardt 277.
 Borchers 314.
 Borchling 167. 171.
 Borgert 45. 49.
 Borgmann 117. 120.
 Borinski 276.
 Born, A. 92.
 Born, M. 130. 132.
 Bornhak 3.
 Bornhausen 58 (3). 66.
 Bornhäuser 257 (3).
 Bornstein 165.
 Borsche 130.
 Borst 271. 280.
 v. Bortkiewicz 12. 20.
 Boruttau 8.
 Bosenick 16.
 Bosse 139.
 Bosse (Kiel) 205.
 Bossert 62.
 Bostroem 114. 115 (2). 120.
- Boette 257.
 Böttger, W. 246.
 Böttner 226.
 Boucke 182.
 Braatz 226.
 Bracht, Er. 9.
 Brackmann 260. 262.
 Brahn 243.
 Branca 10.
 Brand 118.
 Brandenburg, Er. 240. 247. 248.
 Brandenburg, Kurt 6.
 Brandes, F. 244.
 Brandes, M. 207.
 Brandi 127. 132.
 Brandis 197.
 Brandl 10. 20.
 Brandl, Jos. 274. 281.
 Brandt, Ant. 262.
 Brandt, K. 207. 210.
 Brandt, O. 209.
 Brandt, P. J. 164.
 Brandt, R. 209.
 Brandt, Sam. 181.
 Brandt, W. 91.
 Brandt, Willi 308.
 Brauer, L. 165.
 Braun, F. 243.
 Braun, G. 142. 144.
 Braun, Hugo 88.
 Braun, Maxim. 227. 230.
 Braun, Osk. 324. 328.
 Braun, Rob. 98.
 Braun, W. 178. v. Braun 91. 94.
 Braune, W. 181.
 Brauns 44. 48. 49.
 Brauns, Jul. 169.
 Braunschweig 151.
 Braus 325. 329.
 Bredt 258.
 Bremer, O. 153.
 Bremer, Walt. 261.
- Brendel 90. 94. 119.
 Brenner Ed. 80.
 Brentano 270.
 Breuer 215.
 Breysig 13.
 Brick 170.
 Brie, F. 105. 107.
 Brie, Siegrfr. 59. 67.
 Briefs 102.
 Brigl 317.
 Brill 91.
 v. Brill 316.
 Brinckmann 307. 309.
 Brinkmann, Aug. 44. 48.
 Brinkmann, Frz. 49.
 Brinkmann, K. 17.
 Brinkmann, Th. 45. 49.
 Brinkmann, Th. (Köln) 215.
 Brock 78.
 v. Brockdorff 209.
 Brockelmann 152. 156.
 Brodersen, J. 166.
 Brodersen, Th. 209.
 Brodnitz 153.
 Broili 278. 281.
 Bröker 18.
 Brömser 273.
 Brösamlen 314.
 Bruck, E. 164. 171.
 Bruck, Eberh. 60.
 Bruck, Walt. 62.
 Bruck, Werner F. 118.
 Brückner, Alex. 10. 20.
 Brückner, Arth. 192. 198.
 Brüel 154.
 Brüggemann 115.
 Brugsch 8.
 Brühl 7.
 Bruhn 204.
- Bruhns 6.
 Bruhns, Leo 90.
 Bruhez 169.
 Brunabend 298.
 Brüning, Aug. 115.
 Brüning, F. 9.
 Brüning, H. 304. 305 (2). 308.
 Brünings 140. 144.
 Brunn 278.
 v. Brunn 306.
 Brunner 170.
 Bruns, Osk. 127.
 Bruns, V. 3.
 Brunstäd 60.
 Brunswig 296. 299.
 Brütt 166.
 v. Bubnoff 65.
 v. Bubnoff, N. 182.
 Buch, F. 197.
 Buch, Gg. 60.
 Buchenau 276.
 Bücher 240. 248.
 Bucherer 45.
 Buchgeister 107.
 Buchholz, A. 165.
 Buchholz, Hugo 153.
 v. Buchka, G. 304.
 Buchner, M. 277.
 Buchner, P. 279.
 Büchsel 304. 308.
 Buchwald, E. 65.
 Buchwald, Rud. 59.
 Bücken 218.
 Budde, C. 257.
 Budde, F. 261.
 Budde M 217.
 Budde, Wern. 151.
 v. Buddenbrock 17.
 Buder 245.
 Budge 93.
 Bühler 295.
 Bulius 103.
 Bulle 326. 328 (2).
 Bülow 317.
 v. Bülow-Trummer 143.
 Bultmann 257.
 Bumke 238. 247.

- Bumm 4. 20.
 Bungart 217.
 Bunge, P. 150.
 Bunge, R. 42.
 Burchard, Albr.
 306.
 Burchard, Kurt
 86.
 Burckhard, Gg.
 325.
 Burckhardt 89.
 Burckhardt,
 Hans 259.
 Bürkstümmer
 77. 81 (2).
 Burgeff 279.
 Bürger, L. 9.
 Bürger, M. 207.
 Bürgers 384.
 Burghart 6.
 Burk 119.
 Bürker 115. 120.
 Burmeister 18.
 Busch, A. 217.
 314.
 Busch, H. 196.
 Busch, M. 80.
 82 (2).
 Busch, M. (Med.)
 79.
 Busch, W. 259.
 262.
 Buschke 6.
 Buschor 106. 107.
 Busolt 399.
 Busz 295. 299.
 Büttner 306.
 Byhan 168.
 Byk 15.
- C.**
- Cahn, E. 86.
 van Calker,
 Fritz 270.
 van Calker, W.
 101 (2). 103.
 de la Camp 101.
 103. 108.
 v. Campen-
 hausen 183.
 Capelle 168.
 Capelle, Walt.
 273.
 Cappeller 195.
 Cartellieri,
 Alex. 194. 197.
- Cartellieri, O.
 182. 184.
 Caspar 228. 230.
 Caspari, W.
 (Breslau) 59.
 Caspari, Walt.
 77.
 Casper, Leop. 6.
 Casper, M. 64. 67.
 Cassirer, E. 167.
 171.
 Cassirer, R. 7.
 Cauér 297.
 Ceelen 6.
 Cermak 118.
 Chapeaurouge
 170.
 Chotzen 399.
 Christ 155.
 Christeller 228.
 Chroust 326. 329.
 Cichorius 44. 48.
 Cichy 66.
 Citron 9.
 Claisen 18.
 Claus, A. 229.
 Clausen 151.
 Claussen 80. 82.
 Claussen, B. 308.
 Clremen, K. 45.
 48.
 Clremen, P. 44. 48.
 Cloos 63. 67.
 Cobet 141.
 Coggin 229.
 Coehn 130.
 Cohn, Em. 107.
 Cohn, F. 12. 20.
 Cohn, F. Jon. 105.
 107.
 Cohn, Konr. 10.
 Cohn, Rud. 226.
 Cohn, Th. 226.
 Collin 118.
 Comberg 10.
 Compersnaß 118.
 Coenders 140.
 Coenen 61.
 Conrad 155.
 Conrady 242.
 247.
 Cords 217.
 Cornelius 89. 94.
 Correns 11.
 Cortner 294.
 Cosack, A. 19.
 Cosack, C. 270.
- Courant 130.
 132 (2).
 Crain 308.
 Cramer 43.
 Cramer, Frz. 297.
 Cramer, K. 217.
 Creutzfeldt 207.
 Crome 40. 41 (2).
 Crone 184.
 Cunow 14.
 Curschmann,
 Fritz 142.
 Curschmann, H.
 305. 308.
 Curtis 89. 94.
 Curtius, Ludw.
 181. 184.
 Curtius, Rob.
 260. 262.
 Curtius, Th.
 183. 185.
 Cusig 65.
 Czapek 400.
 Czaplewski 217.
 Czerny, 4. 20.
- D.**
- Dacqué 279.
 Dade 14.
 Dalman 189.
 v. Dalwigk 261.
 van Dam 47.
 Damsch 128.
 Daenell 296.
 Daniel 297.
 Darapsky 217.
 Darmstädter
 128.
 David 151.
 Davids 297.
 Dax 278.
 Debritt 119.
 Deecke 106.
 108 (2).
 Deegener 15.
 v. Degenfeld-
 Schonburg
 281.
 Déguisne 91. 94.
 Dehn 91. 94.
 Deichmann 47.
 Deißmann 2. 19.
 Deissner 189.
 Delbrück, Berth.
 194.
 Delbrück, Hans
 11. 20.
- v. Delbrück 192.
 Delitzsch 11.
 Dell 114.
 Demoll 274. 281.
 Dempwolff 168.
 Deneke 165.
 Denker 150. 156.
 Des Coudres 244.
 248.
 Deschauer 46.
 Dessau 13.
 Dessauer 91. 94.
 Dessoir 12.
 Determann 103.
 Detmer 195.
 Dettweiler 307.
 Deubner 105. 107.
 Deuchler 315.
 318.
 Deussen, E. 246.
 Deutsch 143.
 Deutschbein
 260. 262.
 Dibelius 178.
 184 (2).
 Dibelius, W. 44.
 48.
 Dieck 4.
 Dieckmann 279.
 Diehl, K. 101. 107.
 Diekamp 294.
 Diels, H. 10.
 Diels, L. 12. 21.
 Diels, O. 207. 210.
 Diels, P. 63. 68.
 Dieppen 103.
 Dieterich 243.
 Dieterici 207.
 210.
 Dieterle 261.
 Dietrich 127.
 Dietrich, Alb.
 216.
 Dietrich, B. 65.
 Dietzel 44. 48.
 Dieudonné 271.
 Dilthey 81.
 Dimitrewski
 106.
 Dimroth 327. 329.
 Dinger 195.
 Dingler 279.
 Dinse 209.
 Disselhorst 152.
 156.
 Distel 279.
 Dittler 289.
 Dittrich 242. 247.

Doeberl 276. 280.
 v. Dobschütz
 148. 155.
 Dochow 179.
 Döderlein, Alb.
 271. 280. 281.
 Döderlein, L.
 279.
 Döderlein, W.
 217.
 Doflein 58. 62.
 63. 67.
 Doehle 206.
 Dohna, Graf zu
 177. 178 (2).
 Dolberg 170.
 Dold, H. 88.
 Dölger 294.
 Döllken 239.
 Döllner 217.
 v. Domaszewski
 181. 184.
 Dombart 277.
 Donders 294.
 Dönitz 8.
 Donle 279.
 Dönne 119.
 Doren 242.
 Dörholt 294.
 Dörng 126.
 Dorner, Gg. 239.
 Dörpfeld 196.
 Dörr 270.
 Douvern 219.
 Drach 18.
 Drachter 273.
 Dragendorff,
 Hans 13.
 Dragendorff, O.
 140.
 Drahn 209.
 Drerup 326. 329.
 Drescher 64.
 Dresel 180.
 Drevermann 91.
 94.
 Drexel 90.
 Drexler 143.
 Dreyfus 87.
 Driesch 241. 248.
 v. Drigalski 150.
 Drucker 246.
 Druzes 218.
 v. Drygal-ki 288.
 278. 280.
 Du Bois-Rey-
 mond. R. 5.
 Dugge 308.

Duhm 125.
 v. Duhn 181.
 Dunbar 165.
 Duncker 170.
 Dürck 271.
 Lürken 130.
 Dürr 41.
 Dyhrenfurth 65.
 Dyroff, A. 44. 48.
 Dyroff, Ant. 269.
 Dyroff, K. 276.

E.

Ebbecke 127.
 Ebbinghaus 108.
 Ebel 119 (2).
 Ebeling, Er. 17.
 Ebeling 207. 210.
 Eber 245. 248.
 Eberhard 153.
 Ebers, G. Jos.
 216.
 Eberstadt 13.
 Ebert 228.
 Eberth 150.
 Ebler 91.
 Ebrard 164. 171.
 Ecke 399.
 Eckelt 88.
 Eckert, Chr. 214.
 Eckert, J. 8.
 Eckhardt 105.
 107.
 Eden 104.
 Edlbacher 180.
 Edler 191. 194 (2).
 198.
 v. Effner 328.
 Eger 148 (3).
 155 (2).
 Eger, O. 114 (3).
 v. Eggeling,
 Heinr. 193.
 Eggers 119.
 Eggerss 143.
 Eggert 17.
 v. Eheberg 79.
 81 (2).
 Ehrenberg,
 Hans 182.
 Ehrenberg, P.
 68. 67.
 Ehrenberg, R.
 306. 309.
 Ehrenberg, Rud.
 127.

Ehrenberg, V.
 237. 247 (2).
 Ehrenstein 170.
 Ehrhard 40. 47.
 Ehrhardt, O. 226.
 Ehrlich, W. 47.
 Ehrismann 141.
 144.
 Ehrlich, Fel. 64.
 67.
 Ehrmann 8.
 Eichelberg 127.
 Eichenseer 161.
 Eichhorn 198.
 197.
 Eichmann 268.
 269 (2). 280.
 Eichrodt 77 (2).
 v. Eicken. 115.
 120.
 Eigenbrodt 399.
 Einstein 13.
 Eisenlohr 228.
 Eisenreich 273.
 Eisler 150.
 Eisfeldt 2.
 Eitel 197.
 Eitel, Ant. 104.
 Eitel, W. 245.
 Elbs 116. 120.
 Elkan 399.
 Eller 196.
 Ellinger 86. 94.
 Els 43.
 Elste 254.
 Elster, E. 260. 262.
 Elter 44. 48.
 Elze 115.
 Embden 86 (2).
 87. 94.
 Emge 114.
 Emmert 328.
 Endemann 178.
 Enderlen 179.
 185.
 Enders 196.
 Enders, K. 46.
 Endres 270. 281.
 Endres, H. 328.
 Engel 117. 120.
 Engelhard 179.
 Engelhardt 258.
 Engelhorn 198.
 Engelkemper
 294.
 Engelking 104.
 Engelmann 257
 (2). 258.

Engländer 237.
 Engler 10.
 Enneccerus 257.
 262.
 Eoll 316.
 Epstein 91.
 Ercklentz 61.
 Erdmann 399.
 Erdmann, E.
 153. 156.
 Erdmann R. 17.
 Erggelet 193.
 Erhard 118.
 Erhardt 306.
 Erismann 46.
 Erkes 243.
 Erman, A. 10. 20.
 Erman, Heinr.
 294. 299.
 Erman, W. 47.
 Ernst, P. 179. 185.
 Ernst, W. 170.
 Esch, K. 215.
 Esch, Pet. 259.
 Escherich 270.
 281.
 Eschweiler 42.
 Esser, Gerh. 40.
 47.
 Esser, Hub. Jak.
 126. 132.
 Esser, P. 218.
 Esslen 125. 132.
 d'Estes 298.
 Ettlinger, E. 155.
 Ettlinger, M. 296.
 299.
 Eucken 17.
 Eucken 194.
 Eulenburg 205.
 Euler 126. 132.
 Eversheim 45.
 Ewald, Aug. 179.
 Ewald, Gottfr.
 79.
 Exner Frz. 237.
 Ey 169.
 Eymmer 180.

F.

Faber, Gg. 119.
 Faber, H. 313.
 Fabian 186.
 Fabricius 262.
 Fabricius, C. 2.

- Fabricius, E. 104.
 107.
 Fabricius, L.
 270. 281.
 Fahr 163.
 Fajans 279.
 Falck 208.
 Falckenberg, G.
 308.
 Falckenberg, H.
 229.
 Falckenberg, R.
 399.
 Falckenheimer
 131.
 Falke 245. 248.
 Falkenberg 306.
 309.
 Falkenheim 226.
 230.
 Fehling, Ferd.
 168.
 Fehn, 119.
 Fehr 178. 184.
 Fehrle 182. 184.
 Feiler 88. 94.
 Feilgenhauer
 219.
 Feine, H. E. 60.
 Feine, P. 148. 155.
 Feist, Frz. 208.
 Feist, K. 130.
 Feist, O. 216.
 Felber 155.
 Feldmann, Frz.
 40 (3). 47.
 Feldmann,
 Nikol. 49.
 Felix 246.
 Felke 306.
 Fels 244.
 Felten 40.
 Fenten 47, 219.
 Feretty 93.
 Feßler 272.
 Fester, R. 151.
 156.
 Feulgen 116.
 Fußner 261.
 Feustell 229.
 Fick, R. 131.
 Fick, Rud. 4. 20.
 Ficker, Gerh.
 204. 210 (2).
 Ficker, J. 148.
 155. 156.
 Ficker, Mart. 5.
 Fiebach 229.
- Finger 149.
 Finke, H. 184.
 Finke, Heinr.
 104. 107.
 Finkelnburg 42.
 Finkelstein 6.
 Firmenich-
 Richartz 45.
 Fischel 16.
 Fischer 269.
 Fischer, Alb 47.
 Fischer, Alois
 276. 280.
 Fischer, Aug.
 240. 247 (2).
 Fischer, Bernh.
 87. 94.
 Fischer, E. 217.
 Fischer, Eug.
 101. 102. 103.
 108.
 Fischer, G.
 Walth. 164.
 Fischer, Guido
 165.
 Fischer, Hans
 Albr. 192.
 Fischer, Heinr.
 116.
 Fischer, Heinr.
 (Köln) 217.
 Fischer, K. 143.
 Fischer, O.
 (Breslau) 59. 66.
 Fischer, O. (Er-
 langen) 80. 82.
 Fischer, Walt.
 127.
 Fischer, Walt.
 (München) 250.
 Fischer, Walt.
 (Würzburg) 327.
 Fischer-Lam-
 berg 155.
 Fitting, Hans
 40. 44. 48.
 Fleischig 237.
 Fleiner, W. 179.
 185.
 Fleischer, B. 78.
 81.
 Fleischer, K. 91.
 Fleischer, Osk.
 13.
 Fleischmann,
 Alb. 80. 82.
 Fleischmann,
 M. 149.
- Fleischmann,
 O. 88.
 Fleischmann,
 P. 8.
 Flemming 308.
 Florenz 167. 171.
 Floris 166.
 Flügge 4.
 Flury 325. 329.
 Fock 15.
 Focke 128.
 Fodor 151.
 Forchhammer
 277.
 Forke 18.
 Forschbach 61.
 Förster 8.
 Förster, Alf. 328.
 Förster Er. 89.
 Förster, M. 236.
 240. 241. 248.
 Förster, Otrf. 81.
 Försterling 196.
 Foy 218.
 Francillon 19.
 Franck 130. 132.
 Fraenckel 8.
 Frangenheim
 216.
 Frank, Ant. 217.
 Frank, Arm. 240.
 Frank, C. 15. 19.
 Frank, Er. 62.
 Frank, F. 217.
 Frank, J. 81.
 Frank, O. 271.
 280.
 v. Frank 269.
 Franke, E. 165.
 Franke, E. (Ro-
 stock) 306.
 Franke, O. 228.
 Franke, O.
 (Hambg.) 167.
 171.
 Fraenkel, A. 261.
 Fränkel, E. 208.
 210.
 Fränkel, Ed. 14.
 Fränkel, Eug.
 164. 165 (2).
 Fränkel, H. 128.
 Fränkel, J. 8.
 Fränkel, L. 61.
 Fränkel, W. 92.
 Frankenhäuser
 7.
 Frankfurter 168.
- Frankl 153. 156.
 v. Franqué 42.
 48.
 Franz 209.
 Franz, Arth. 118.
 Franz, H. 308.
 Franz, K. 4. 20.
 Franz, V. 196.
 Franz, W. 315.
 318.
 Fredenhagen
 246.
 Frege 195.
 Freien 327.
 Freise 400.
 Freisen 324.
 Frensdorff 125.
 Frenzel 286 (3).
 247 (2).
 Frerichs 45.
 Frese 151.
 Fressel 165.
 Freudenberg
 279.
 Freudenberg, E.
 180.
 Freudenthal 86.
 Freund 180.
 Freund, H. 87.
 Freund, Jul. 18.
 Freund, M. 261.
 Freund, R. 8.
 Frey, E. 259.
 Frey, Walt. 207.
 v. Frey 325. 329.
 Freyer 243.
 Freytag, G. 272.
 v. Freytagh-
 Loringhoven
 60.
 Friboes 305. 308.
 (2).
 Frick 114. (2).
 Frick, Hans 817.
 Frickenhaus
 208. 210.
 Friedberger 140.
 144.
 Friedemann,
 Norb. 49.
 Friedemann, U.
 8.
 Friedensburg
 65.
 Friedenthal 7.
 Friedrichs 307.
 Friederichsen
 227. 230.

- Friedheim 239.
 Friedländer, M. 13.
 Friedländer, P. 260. 262.
 Friedländer, Walt. 105.
 Friedmann, E. 7.
 Friedmann, F. Frz. 6.
 Friedmann, W. 243.
 Friedrich, E. (Leipzig) 242. 248.
 Friedrich, Walt. 107.
 Friedwagner 89. 94.
 Fries, K. 119.
 Frings 44. 48.
 v. Frisch 279.
 Frischeisen-Köhler 153. 156 (2).
 Fritsch, G. 5.
 Fritsch, K. 88.
 Fritz, E. 317.
 Fritz, Jak. 93.
 Fritz, W. 317.
 Fritze 154.
 Fritzler 90.
 Fritzsche 119.
 Froberger 168.
 Fröhlich, Jul. 43.
 Fröhlich 152. 156. (2).
 Fromme, Alb. 378.
 Fromme, K. 117. 120 (2).
 Frommel 178.
 Frommhold 139.
 Frost 45.
 Frühwald 239.
 Fründ 43.
 Fuchs, C. J. 316. 318.
 Fuchs, Gg. 215.
 Fuchs, Hugo 126. 132.
 Fuchs, R. 61.
 Fuchsel 131.
 Fuchtbauer 317.
 Fück 90.
 Fühner 238. 247.
 Fülleborn 165.
 v. Fumetti 244.
- Funk 118.
 Fürstenau 3.
 Fütth 216.
- G.**
- Gabriel 13.
 Gadamer 257. 259. 262.
 v. Gall 114. 119.
 Gallay 209.
 Gallinger 277.
 Gammersbach 216.
 Gans 180.
 Ganter 141.
 v. Garbe 314.
 Gardthausen 241.
 Gareis 269.
 Garré 41. 48.
 Garten 238. 247.
 Gaertner 192.
 Gass 107.
 Gaufinez 45.
 Gaupp, Rob. 313. 318.
 Gauß 103.
 Gautier 18.
 Gawriysky 18.
 v. Gaza 127.
 Gebb 87.
 Gebele 272.
 Geffcken 306. 309.
 Gehrcke 15.
 Gehring 317.
 Gehrig 308.
 Gehrke 205.
 Geigel 325.
 Geiger 317.
 Geiger, Mor. 276.
 Geiger, W. 275. 280.
 Geilen 298.
 Geiler 179.
 Geinitz 306. 309.
 Geisler 143.
 Geißler 80.
 Gelb 92.
 Geldmacher 215.
 Geldner 260. 262.
 Gellhorn 151.
 Gelzer 89. 94.
 Gelzer, Heinr. 196.
- Genewein 273.
 Gennrich 224. 229.
 Genzmer 305.
 Georgii 92.
 Geppert 115. 120.
 Geratewohl 277.
 Gercke 62. 66.
 Gerckens 47.
 Gerdes 18.
 Gerhard, K. 399.
 Gerhard, Dietr. 400.
 Gerhardt, Ulr. 65.
 v. Gerhardt 93.
 Gerhartz 43.
 Gering 207.
 Gerlach, K. A. 205.
 Gerlach, O. 227. 230.
 Gerlach, Walt. 92.
 Gerland, E. 90.
 Gerland, Heinr. 192.
 Gerland, K. 295.
 Gerstenberg 151.
 Gerstmeyer 19.
 Gerstner 183.
 Gerth 46.
 Gerullis 225. 229 (2).
 Gesemann 277.
 Gewecke 46.
 Geyer 59.
 Geyser 105. 107.
 Giebel 282.
 Giemsa 166.
 v. Gierke, Edg. 377.
 v. Gierke, Jul. 149.
 v. Gierke, O. 3.
 Giese, E. 193. 197.
 Giese, F. 64.
 Giese, F. (Frankf.) 86.
 Giese, Kurt 164.
 Giesenhagen 274. 281.
 Gigalski 57.
 Gilbert 273.
 Gildemeister 5.
 Gilg 14.
- Gillmann 324.
 Gillmeister 170.
 Girgensohn 139. 143.
 Girndt 18.
 Gisevius 116. 120.
 Gerlagau 141. 143. 144.
 Glage 170.
 v. Glasenapp 17. 19.
 Glaser 281.
 Glaser, L. 328.
 Glauw 191.
 Glauning 244. 246.
 Glawe 139. 144.
 Glitsch 237.
 Gluck 6.
 Glück 183.
 Glud 298.
 Gmelin 114.
 Goebel, K. 61.
 Goebel, Siegr. 40.
 v. Goebel, K. 278. 281 (4).
 Göbell 206. 210.
 Gocht 5. 20.
 Godeck 183.
 Goedeckemeyer 227. 230.
 Göhlich 170.
 Goldscheider 4. 21.
 Goldschmid 88.
 Goldschmidt, A. 11. 20.
 Goldschmidt, H. 216.
 Goldschmidt, James 3. 20.
 Goldschmidt, M. 239.
 Goldschmidt, R. Hellm. 297.
 Goldschmidt, Stef. 328.
 Goldschmidt, V. 188.
 Goldstein, Kurt 87. 94.
 Goldstein, Manfr. 151.
 Golf 245.
 Göller 101. 107.
 Gölther 306. 308. 309.

- | | | | |
|-------------------|---------------------|--------------------|---------------|
| v. d. Golts 139. | Graser 78. 81. (2). | v. Groth 278. 281. | Gutmann, Frz. |
| 143. 144. | Grashey 272. | (2). | 195. |
| Goos 170. | Grasmann 274. | Gröthuisen 274. | v. Guttenberg |
| Göppert, E. 258. | Grassmann 117. | Gröthuisen, B. | 14. |
| 282. | 120. | 16. | Gütlich 9. |
| Göppert, F. 126. | Graessner 217. | Grotjahn 4. | Güttler 276. |
| 132. | Graetz, F. 166. | Grotrian 181. | Guttmann 65. |
| Göppert, Heinr. | Graetz, Leo 278. | Grouven 150 156. | Gutzeit 154. |
| 41. | v. Grauert 275. | v. Gruber 271. | Gutzmann 7. |
| Göring 115. | 280. | 290. | Gutzmer 152. |
| Görland 169. | Graven 216. | Grueber 270. | 156. |
| Gössel 243. | Grawinkel 166. | Gruhle 180. | |
| Gossner 317. | Grawitz, P. 140. | Grünberg 306. | |
| 318. | Gras 229. | Grund 151. | |
| Göters 40. 47. | Grebe, L. 46. | Grünekle 229. | |
| Gothein 181. 184. | Greeff 5. 20. | Grünenthal 65. | |
| Gotschlich 114. | Gregor 239. | Grünfeld 150. | |
| 115(2). 120. | Grenacher 151. | Grupe 178. | |
| Gött 273. | Gressmann 2. | Grüer 259. | |
| v. Gottl-Ott- | Gretener 59. | Grüzmacher, | |
| lilienfeld 164. | Greve 141. | Gg. 283. | |
| (3). 171. | Grisbach 115. | Grüzmacher, | |
| Göttler 269. 280. | v. Grill 312. | R. 77. 81. | |
| Gottlieb 179. | Grimm 129. | Gudden, B. 131. | |
| 185. | Grimme 296. 299. | Gudden, H. 272. | |
| Gottlob 297. | Grimmer 228. | Gudzent 8. | |
| Göttsberger 269. | 230. | Guggenheimer | |
| 280. | Gripp 170. | 9. | |
| Gottschalk 141. | Grisebach 64. | Guleke 192. 196. | |
| Gottstein 61. | 66. | Gumprecht 193. | |
| Goetz, Gg. 194. | Grisebach, E. | Gundel 118. | |
| 197. | 196. | Gundelfinger | |
| Goetz, Leop. K. | Groba 61. | 181. | |
| 45. 48. | Groebbels 166. | Gundermann, | |
| Götz, Walt. 241. | Grober 193. | G. 314. | |
| 248. | Gröber, P. 243. | Gundermann, | |
| Götze, Alfr. 105. | Groedel 89. | W. 115. | |
| 107. | Groenouw 61. | Gunkel 148. 155. | |
| Götze, O. 88. | Groh 114. | Günter 315. | |
| Goussen 41. | Groll 274. | Güntert 182. | |
| v. Goutta 155. | v. Grolman 118. | Günther, A. 79. | |
| Goy 223. | Groos 315. 318. | Günther, E. 118. | |
| Grabbe 243. | de Groot 12. 20. | Günther, Hans | |
| Grabmann 269. | Gros 216. | 240. | |
| Grähner 17. | Groß, Osk. 141. | Günther, K. 5. | |
| Gräbner, F. 46. | Groß, Rud. 170. | Günther, Konr. | |
| Gradenwitz 178. | Groß, Walt. 140. | 107. | |
| Gradmann 80. | 144. | Günther, O. 246. | |
| 82. | Große 105. | Günther Rud. | |
| Grafe, Ed. 40. | Großer 88. | 257. | |
| Grafe, Er. 180. | Großmann, E. | Gürber 258. 262. | |
| Gräfenberg, S. | 278. | Gürich 169. 171. | |
| 399. | Großmann, H. 15. | Gurlitt 105. 107. | |
| Graff 42. | Großmann, Rud. | Guthe 234. | |
| Gräff 104. | 169. | Guthertz 10. | |
| Gragger 12. 20. | Große 151. | Guthnick 12. 21. | |
| Gramberg 92. | Groth 273. | Gutmann, A. 8. | |
| Gräper 62. | | | |

M.

- Haack 79. 81.
 Haake 15.
 Haarmann 16.
 Haas, Arth. 246.
 Haas, Gg. 116.
 Haas, Hans 236.
 (3). 247.
 Haas, Jos. 315.
 318.
 Haas, W. 218.
 Haase 59.
 Haasler 151.
 Haber 12.
 Haberland 217.
 Haberlandt 10.
 21.
 Häberlein 268.
 Haeblerin 131.
 Habermann 43.
 Habich 276.
 Haecker, Rob.
 102.
 Haecker, Rud.
 278.
 Haecker, V. 152.
 156.
 Haff 184. 171.
 Hagemann,
 Osk. 49.
 Hagemann, R.
 326.
 Hagen, H. B. 261.
 Hagen, K. 168.
 Hagen, Osk. 123.
 Häger 143.
 Hahn, A. 274.
 Hahn, Ed. 16.
 Hahn, F. 92.
 Hahn, H. 19.
 Hahn, Hans 375.
 Hahn, Mart. 103.
 Hahn, O. 16.

- Hahn, Rud. 87.
 Hahne 154.
 Haike 7.
 v. Halban 328.
 Halid 155.
 Halt 128.
 Haller 10.
 Haller, J. 315.
 318.
 Haller, K. 316.
 Hallermann 295.
 Hamann 260.
 262.
 Hambruch 168.
 Hamburger 18.
 Hämel 827.
 Hamid 106.
 Hamilton 18.
 Hammer 180.
 Hampe 177. 180.
 181. 184.
 Hanauer 88.
 Haendcke 227.
 230.
 Handwerker
 328.
 Hänel, J. 139.
 Hanisch 65.
 Hänisch 14.
 Haenisch, F. 166.
 Hankamer 46.
 Hannes 61.
 Hannula 188.
 Hansen, J. 227.
 230 (3).
 Hanser 62.
 Hantzsch 238.
 244 (2). 248.
 Häpke 16.
 Harder 328.
 Häring, H. 317.
 Häring, Th. 315.
 v. Häring 312.
 Harms, Bernh.
 204. 210.
 Harms, F. 328.
 Harms, H. 93.
 Harms, L. 262.
 Harms, W. 261.
 v. Harneck 2.
 Harra-sowitz
 117. 120.
 Härtel 151.
 Hartert 314.
 Hartmann, A.
 273.
 Hartmann, Fel.
 17.
- Hartmann,
 Gottfr. 276.
 Hartmann, J.
 129. 132.
 Hartmann, M.
 13.
 Hartmann, N.
 260.
 Hartmann, R.
 242. 247.
 Hartogs 279.
 Hartung 154.
 Hartwig 80.
 Harz 207. 210.
 Harzmann 215.
 Hase, Albr. 195.
 Hase, Fel. 298.
 Hasebroek 168.
 Haseloff 208. 210.
 Hasenclever
 154.
 Hashagen, J. F.
 304.
 Hashagen,
 Justus 217.
 Hassan 19.
 Hasse, Heinr.
 10.
 Hasse, K. 315.
 Hasselwander
 78. 81.
 Haessner 306.
 Hatschek 125.
 Hauck. 78.
 Hauer 318.
 Haupt, O. 80. 82.
 Hauptmann 104.
 Hauschild 127.
 Hausdorff 45.
 48.
 Hauser, F. 80.
 Hauser, G. 78. 81.
 Haushofer 279.
 Hausmann 270.
 Hausrath 106.
 108.
 Hausleiter, G.
 148. 155 (2).
 Hausleiter, J.
 139.
 Hausner 194.
 197 (2).
 Hautmann 277.
 Havers 326. 329.
 Haymann, F.
 304 (2). 305.
 308.
- Haymann, L.
 273.
 Hayn 246.
 v. Heck 313.
 Hecke 169. 171.
 Hecke, B. 140.
 Heckel 65.
 v. Heckel 276.
 Hecker 196. 198.
 Hecker, Alfr. 50.
 Hecker, Osk. 17.
 Hecker, Rud. 272.
 Heiding 216.
 Hedemann 191
 (8). 197.
 Hedicke 182.
 Heepe 168.
 Heer 101. 107.
 Heerdegen 191.
 Heerdegen, E.
 79.
 Heffter, Arth.
 4. 21.
 Heffter, Loth.
 101. 106 (2).
 107.
 Hegar, K. 103.
 Hegener 165.
 Hegl 279.
 Hegler, Aug. 313.
 Hegler, K. 165.
 Hegner 193.
 Hehn 324. 328.
 Heidegger 105.
 Heidenhain 3:2
 313. 314. 318.
 Heider, K. 11. 21.
 Heider, O. 215.
 Heiderich 42.
 Heiland 81.
 Heilborn 60.
 Heilbronn 297.
 Heilner 272.
 Heim, K. 312. 318.
 Heim, L. 78. 81.
 Heimann 62.
 Heimberger 41.
 Heimerte 49.
 Heims-
 Heymann 6.
 Heim-oeth 261.
 Hein 149.
 Heine, Bernh.
 271. 280.
 Heine, Leop. 206.
 210.
 Heineke 238. 247.
 Heinisch 59.
- Heinitz 169.
 Heinrich 308.
 Heinrichsdorf
 v. Heck 313.
 Heinsheimer
 178. 184.
 Heinz 78. 81.
 Heinze, R. 236
 (2). 240 (2).
 247 (2).
 Heisenberg 275.
 280
 Heiß 105. 107.
 Heiß, Rob. 273.
 Heitmüller 40.
 47.
 Helbig 107.
 Helbron 7.
 Held (Kiel) 205.
 Held, Hans 236.
 237. 238. 247.
 Held, Kurt 156.
 Heldmann 153.
 158.
 Helferich 17.
 Helfreich 325.
 329.
 Helfritz 60.
 Hell, Jos. 79. 81.
 Heilauer 92. 94.
 Heller, E. 239.
 Heller, F. 257.
 Heller, G. 246.
 Heller, H. 205.
 Heller, Jul. 7.
 Heller, L. 142.
 Heilingger 91. 94.
 Hellmann, G.
 11. 21.
 Hellmann,
 Sigm. 276.
 Helm, K. 280. 282.
 Helm, Rud. 304.
 308. 309.
 Helmke 119.
 Hempel, Heinr.
 47.
 Hempel, J. 149.
 Hempelmann
 246.
 Hengesbach 90.
 Henke, F. 60. 67.
 Henkel 192. 198.
 Henle 114.
 Henneberg, B.
 115. 120.
 Henneberg, R. 7.
 Henner 328. 329

- Hennig, E. 317. 818.
 Henning, F. 16.
 Henning, Hans 92.
 Henrich, Ferd. 80.
 Hensel, Kurt 259. 262.
 Hensel, P. 79. 81.
 Hensen 166.
 Hentschel 170.
 Hentze 200. 210.
 Herding 118. 119.
 Heraeus 89.
 Herbig 63. 66.
 Herbst 297
 Herbst, Kurt 177. 183(2). 185.
 Hergesell 13. 21.
 Herglotz 244. 248 (2).
 Hering, H. E. 216.
 Herkenne 41.
 Herkner 11. 20.
 Hermann, Ed. 128. 132.
 Hermann, Rud. 59.
 Heimberg 205.
 Hermelink 257.
 Herrenknecht 103 108.
 Herrgen 93.
 Herrmann, Eug. 182.
 Herrmann, Gg. 229.
 Herrmann, J. 304. 306.
 Herrmann, M. 14.
 Hertel, E. 238. 247.
 Hertel, J. 241. 247.
 Hertwig, G. 88.
 Hertwig, Osk. 4.
 Hertwig, P. 17.
 v. Hertwig, R. 278. 2-1 (2).
 Hertz, P. 130.
 Hertzberg 2.
 Herweg 154.
 Herxheimer 87. 94.
 Herz 64.
 Herzfeld, E. 12. 20.
 Herzfeld, K. 279.
 Herzog, Gg. 2-9
 Herzog, J. 7.
 Herzog, Rud. 117. 121.
 Herzog, Th. 279.
 Herzog, W. 271.
 Heß, O. 217.
 Heß, Rud. 87.
 v. Heß 271. 280. 281.
 Heße, Alb. 60. 66.
 Hesse, G. 196. 198.
 Hesse, R. 44. 48.
 Hessel, A. 128.
 Hesselmeyer 313.
 Hessen 218.
 Hessenberg 316. 318.
 Hettner 17.
 Hettner, Alfr. 181. 184.
 Heubner, O. 4.
 Heubner Wolfg. 126. 132.
 Heuck 273.
 Heuckenkamp 142. 144.
 Heuser 119.
 Heyde 307.
 Heydweiller 306.
 Hoyer 41.
 Heymann, B. 5.
 Heymann, E. 3. 20.
 Heymann, Rud. 239.
 Heynemann 165.
 Hoyer 93.
 Hieber 328.
 Hielscher 297.
 Hieronymi 228. 230.
 Hilb 328.
 Hilbert, Dav. 129. 132.
 Hilbert, Gerh. 304. 308 (2).
 Hilbert, P. 228.
 Hildebrand, Heinr. 258.
 Hildebrand, O. 4. 20.
 v. Hildebrand 277.
 Hildebrandt, Edm. 16.
 Hildebrandt, W. 103.
 Hilgenfeld 195.
 Hilgers 226.
 Hilka 128. 132.
 Hille 240.
 Hillebrandt 62. 66.
 Hüller 93.
 Hiller v. Gaertingen 13.
 Hilliger 246.
 Hilling 100. 107.
 Hiitl 80.
 Himstedt 106. 108.
 Hinsberg 61. 67.
 Hinselmann* 43.
 Hintze, K. 239.
 Hintze, O. 11.
 Hintzelmann 184.
 v. Hippel, Eug. 126. 132.
 v. Hippel, Rob. 125.
 Hirsch, Em. 125. 132.
 Hirsch, K. 42. 48.
 Hirsch, P. 47.
 Hirsch, P. (Jena) 196.
 Hirschberg 5.
 Hirschel 180.
 Hirschfeld, Fel. 6.
 Hirschfeld, Hans 9.
 Hirschfeld, O. 10.
 Hirt 114. 116. 117. 120.
 His, Rud. 294.
 His, W. 4. 20.
 Hitze 24.
 Höber 204. 205. 206. 210.
 Hoberg 101. 107.
 Hobohm 16.
 Hobstetter 195.
 Hoche 102. 108.
 Hock 327.
 Hoffmann, Clara 171.
 Hoffmann, Eg. 140.
 Hoffmann, Er. 40. 41. 42. 48.
 Hoffmann, F. 205.
 Hoffmann, F. Albin 237.
 Hoffmann, Gg. 59.
 Hoffmann, Gerh. 228.
 Hoffmann, O. 296. 299.
 Hoffmann, P. 825.
 Hoffmann, R. 130.
 Hoffmann, Walt. 150.
 Hofmann, Frz. 2-8. 262.
 Hofmann, P. 16.
 Hofmeier 325. 3-9.
 Hofmeister, A. 142. 144.
 Hofmeister, Frz. 326.
 Homrebe 131.
 Hohl 307.
 Hohlbaum 240.
 Hohlfeld 238.
 Hohlweg 115.
 Hohmann 273.
 Hoehne 139. 140 (2). 144.
 Hold-fl-18, P. 153. 156.
 Hölder 244. 248 (2).
 Holl 2 (3). 20.
 Hollrung 155.
 Hölsoher 257.
 Holste 198.
 Holtermann 15.
 Holthausen 207. 210.
 Holthausen 180.
 Holtzmann, Osk. 114.
 Holtzmann, Rob. 63. 66.
 Holz 400.
 Holzapfel 206.
 Homburger 180.

Hommel 275.
280.
Honcamp 307.
Honecker 47.
Honig 125.
Höniger, Heinr.
102.
Höniger, Rob.
13.
Honigmann 116.
Hönigschmid
279.
Honigsheim 218.
Hönigswald 64.
66.
Hönnicke 58. 63.
Hoops 181. 184.
Höpfner 125.
Hopmann 46.
Hoppe 131.
Hoppe, A. 106.
Hoppe-Seyley
206.
Horn, P. 43.
Horn, W. 117.
120 (2).
Horroffer 118.
Horovitz 86. 89
(2) 94.
Horrnann 208.
Horst 261.
Horstmann 183.
Horten 46.
Hosemann 104.
Hosius 328 329.
Hossenfelder
205.
Hoetzsch 12. 20.
Houben 16.
Hühch-Shen 19.
Hübener 128.
Huber 277.
Hübner, Arth.
(Berlin) 14.
Hübner, Arth.
(Bonn) 43.
Hübner, J. 66.
Hübner, Rud.
192.
Hübottter 9.
Hubrich 369.
Hübichmann
239.
Hueck, Alfr. 296.
Hueck, W. 238.
217.
Hülßen 181.
v. Hülßen 257.

Hultzsch 152.
156.
Hummel 118.
Hummelsheim
42.
v. Huene 317.
Hünemann 41.
Huntemüller.
115.
Hupfeld 40.
Hürthle 58. 60
(2). 67.
Huster 274.
Husserl 104. 107
(2).
Husung 298.
Hüttner 219.

I.

Ibrahim 191. 192
(2). 198.
Igersheimer 127.
Ihmels 236. 247.
Imelmann 307.
309.
Immendorff 195.
198.
Immisch 104.
107.
Irmischer 170.
Isaac 88.
Isay 41.
Isserlin 273.

J.

Jachmann 132.
Jacob, Gg. 207.
210.
Jacob, K. 315.
Jacob, L. 326.
Jacobi, E. 294.
Jacobi, Erw. 237.
247 (2).
Jacobi, Gg. 43.
Jacobj, K. 313.
318.
Jacobs 105. 107.
Jacobshagen
239.
193. 239.
Jacobsohn, H.
260. 262.
Jacobsohn-
Lask 6.

Jacobson 15.
Jacobsthal.
Erw. 166.
Jacobsthal, P.
260, 262 (2)
Jacoby, Fei. 207.
210.
Jacoby, G. 142.
Jadassohn 60. 67.
Jaffé, Gg. 246.
Jaffe, Rud. 88.
v. Jagemann
178.
Jäger 169.
Jäger, E. 237.
247.
Jäger, F. 14.
Jäger, Wern.
12. 20.
Jahnel 88.
Jahrmärker 259.
Jaekel 141. 144.
Jakob, Alf. 108.
Jamin 78. 81 (2).
Janentzky 277.
Jaensch 260. 262.
Jansen, H. 298.
Jansen, W. H.
274.
Janssen 296.
Jantzen 105. 107.
Japha 154.
v. Jaschke 115.
120 (3).
Jaspers 181. 184.
Jastram 228.
Jastrow 12. 20.
Jaworski 46.
Jedzink 57.
Jehn 274.
Jelke 178. 184.
Jellinek 205.
Jensen, Chr. 227.
Jensen, Chr.
(Hamburg.) 170.
Jensen, P. 126.
132.
Jensen, P. (Mar-
burg) 257. 259
(2). 252.
Jentzsch 118.
Jeremias 237.
Jerusalem 192.
Jesionek 115.
120.
Jess 115.
Jessen 316.

Jiriczek 324. 328
(2). 329.
Jirku 204.
Joachim, Gerh.
226.
Joachim, J. 131.
Joachimoglu 9.
Joachimsen 276.
Jodlbauer 272.
Johannsen 209.
Johannsen, O.
316.
Jöblinger 19.
John, Gg. 244.
Johnsen 12. 21.
Jolles 242. 248.
Jolly, Jul. 326.
Jolly, Ph. 151.
Jolly, Rud. 8.
Jordan, H. 77. 81.
Jordan, Leo 276.
Jordan, R. 195.
197.
Jores 206. 210.
Joerges 149.
Joseph 8.
Jost, L. 261. 262
(2).
Jostes 295. 299.
Jötten 240.
Judeich 194. 197.
Juillard 129.
Jüllicher 257. 262
(2).
Juncker 224 229.
Jung, Heinr. 152.
156.
Jungblut 90.
Jungbluth 219.
Jüngling 314.
Jungmann, Em.
241.
Jungmann, P. 9.
Junius 43.
Junker 167.
Junkersdorf 43.
Juntke 229.
Jürgens 7.
Jütner 65.

K.

Kabitz 297.
Kadner 166.
Kafka, G. 276.
Kafka, V. 166.
Kaftan 2.

Kahan 243.	Kauffmann, M. 151.	Kielleuthner 273.	Klee, K. 3.
Kahl 3.	Kauffmann, Ed. 128. 132.	Kienle 279.	Klee, Phil. 273.
Kahl, W. 248.	Kaufmann, Er. 41.	Kiesel 164.	Klein, F. (Kiel) 206.
Kahle, P. 117. 120.	Kaufmann, Gg. 62 66.	Killian 399.	Klein, Fel. 129.
Kahler 103. 108.	Kaufmann, H. 196.	Killing 295. 299.	Klein, Pet. 225.
Kähler, W. 139 144.	Kaufmann, W. (Berlin) 3.	Kimura 19.	v. Kleinenberg 169.
Kahn 98.	Kaufmann, Walt. 227. 230.	Kinkel 118.	Kleinfeller 204.
Kahrstedt 128.	Kaup 272.	Kinsky 219.	Kleinschmidt, Hans 165.
Kaiser, Er. 278. 281.	Kauter 119.	Kionka 193. 197.	Kleinschmidt, O. 239.
• Kaiserling 225. 229.	Kautzsch 89. 94.	Kipp 3.	Kleis 87. 94.
Kalb, L. 279.	Kayma 229.	Kippenberg 246.	Klemm 242.
Kalbfleisch 117. 120.	Kayser, F. 217.	Kippenberger 45.	Klemperer, Fel. 6.
Kalitsunakis 18.	Kayser, Heinr. 44.	Kirsch 326.	Klemperer, Gg. 5.
Kallius 179 185.	Kees 106.	Kirchberg 10.	Klestadt 62.
Kallmeyer 155.	Kehl 259.	v. Kirchoenheim 178.	Klewitz 226.
Kaluza, M. 227. 230.	Kehrer, Ferd. 62.	Kirchner 328.	Kliegl 317.
Kaluza, Th. 228	Kehrer, Hugo 276.	Kirchner (Jena) 197.	Klien 239.
Kämmerer 273.	Keibel 225. 229.	Kirchner, W. 244.	Klieneberger, O. 226.
Kampers 63. 66.	Keller, Frz. 101.	Kirchner, W. (Würzburg) 325.	Kling 119.
Kaempff 248.	Keller, Osk. 198. 197.	Kirfel 47 (2).	Klingenheben 169.
Kaempfert 93.	Keller, S. 209	Kirschmann 243.	Klinger 227. 230.
Kampffmeyer 18.	Keller, W. 296. 299.	Kirschner 224. 225 (2). 240.	Klinghardt 143.
Kantorowicz, Alfr. 43. 48.	Kelter 171.	Kirslein 259.	Klingmüller, F. 139.
Kantorowicz, H. 102.	Kemmerich 131.	Kisch, B. 217.	Klingmüller, V. 206. 210.
Kapp 277.	Kerckhove 18.	Kisch, Eug. 9.	Klincksieck 155.
Kappen 49.	Kern, Ed. 102.	Kisch, Guido 225. 229.	Kloepfel 216.
Kappis 217.	Kern, F. 89. 94.	Kisch, W. 269. 270.	Klose, Er. 399.
Karge, P. 294.	Kern, O. 152. 155. 156.	Kiskalt 204. 206. 210.	Klose, H. 87.
Karo 153. 156.	Kerschensteiner, Gg. 276.	Kißling 57 (3).	Klostermann, 293 (3).
Karst, J. 293.	Kerschensteiner, H. 272.	Kister 165.	Klotz 79.
Kaerst 326 329.	Kesseler 218.	Kitt 274. 281.	Kluckhohn 297.
Karsten 152. 156.	Keßler, Gerh. 194.	Kittel, Gerh. 139.	Kluge, F. 105. 206. 210.
Karstien 119.	Keßler, Heinr. 246.	Kittel, Rud. 236. 247.	Kluge, M. 155.
Kaskel 3.	Keßler, P. 317.	Kitzinger 270.	Klughardt 193. 198.
Kassner 296. 299.	Keßner 165.	Kjerbüll-Petersen 316.	Klumker 92.
Kastan 226.	Keussen 218.	Klapp 5.	Klute 131.
Kaestner 238.	Keutgen 167. 171.	Klapper 68.	Knapp 327.
Katsch 88.	Keysser 193.	Klait 170.	Knauß 47.
Kattenbusch 148. 155.	Kickhefel 88.	Klausung 86.	Knecht 299.
Kattwinkel 272.		Klaußner 271. 280.	Kneise 151.
Katz 307. 309.		Klebahn 170.	Knell 116. 120.
Katzenstein, Jak. 8.		Kleberger 118. 120.	Kneser 62. 66.
Katzenstein, M. 8.		Klebits 15.	Knick 239.
Kau 262.			
Kauffmann, F. 207. 210.			

- Kniep, Hans 327.
329.
Knoke, K. 399.
Knoop 103. 108.
Knopf, O. 195.
198.
Knöpfler 400.
Knopp 227. 230.
Knorr 399.
Knoevenagel
399.
Koebe 194. 197.
Kobianck 5.
Köbner 3.
Köbner, R. 65.
Kobold 208.
Kobrak 10.
Koch, Alb. 298.
Koch, Alfr. 129.
132.
Koch, F. 295.
Koch, Herb.
196. 197.
Koch, L. 183.
Koch, M. 62. 66.
Koch, Peter 169.
171.
Koch, R. 88.
Koch, Walt. 10.
Kochmann 150.
156.
Kockel 238. 247.
Ködding 119.
Koffka 118. 120.
Kögel 204. 210.
Kohfeldt 308.
Köhler, Rud. 9.
Köhler, Alb. 6.
Köhler, Aug. 192.
Köhler, K. 183.
Köhler, O. 67.
Köhler, S. 261.
Köhler, Walt.
59.
Köhler, Wlfg.
17.
v. Köhler 316.
Kohlmeyer 204.
Kohlrausch 2.
3 (2).
Kohlrausch, A.
9.
Kohlschütter 13.
Kohlschütter,
Arn. 17.
Kolbe 142. 144.
Kölbing 209.
Kolkwitz 15.
- Kolle 87. 94.
Kölliker 238.
217.
Kollmann, Arth.
239. 248.
Köllner 325.
Koellreuter 192.
Koelsch 273.
Konen 44. 48.
König, Ed. 40.
König, Er. 277.
König, F. 325.
329.
König, H. 131.
König, Hans 43.
König, Jos. 295.
König, Rob. 317.
König, Walt.
114. 120.
Königer 40. 47.
Königer, H. 78.
Konigs 65.
Königsberger, J.
107. 118.
Königsberger,
L. 183.
Königsfeld 104.
Konietzny 207.
Könnecke 127.
Konrath 141.
Konrich 9.
Kopff 183.
Koepf, F. 89.
Koepp, W. 149.
Koepp, Hans
(med.) 115. 120.
Koepp, Hans
(Marburg) 200.
262.
Koepp, L. 151.
Koppel 15.
Koppelman
297.
Kopsch 6.
Korff, H. A. 89.
Korff-Petersen
9.
Kornemann 63.
66.
Körner, Hans
150. 156.
Körner, O. 805.
309.
Körnigke, M.
45. 49.
Korsch 192.
Korschelt 259.
262.
- Körte, Alfr. 241.
247 (2).
Koschaker 237.
247.
Koschmieder 65.
Kossel, Albr.
179. 185.
Kossel, H. 177.
179 (2). 195.
Kos-el, Walt.
208. 210.
Kossinna 13. 20.
Kossmat 245.
248 (2).
Köster, Alb.
240. 247.
Köster, Gg. 239.
248.
Koszó 18.
Köthner 15.
Koetschau 47.
Koetschau,
Rud. 170.
Koetz 130.
Kotzenberg 166.
Köttschke 242.
248.
Kowalewski,
Arn. 228.
Krafft 183.
Kramer, Frz. 8.
Krämer 117.
Krämer, Aug.
316.
Krancher 245.
Kranz 83.
Kraepelin 271.
280 281.
Kraus, A. 93.
Kraus, E. 229.
Kraus, F. 4. 20.
Kraus, H. 225.
v. Kraus 275. 280.
Krause 182.
Krause, E. 307.
Krause, F. 243.
Krause, Fed. 5.
Krause, M. 19.
Krause, P. 42. 48.
Krause, Rud. 5.
Kräusel 92.
Krauske 227. 230.
Krautwig 217.
Krebs, E. 101.
107.
Krebs, Norb.
106. 108.
Krehl 179.
- Kreller 318.
Krenkel 246.
Krebs 324.
Kretschmann
229.
Kretschmer 14.
Kretschmer, E.
314.
Kretzschmar
11. 20.
Kreuter 78.
Kreutzfeldt 143.
Krickler 219.
Krieg 314.
v. Kries 102. 108.
Krigar-Menzel
15.
Krisch 141.
Kroh 217.
Kroll, Jos. 56.
57 (3).
Kroll, W. 63. 67.
Kromayer 241.
248.
Kroner 105.
Kroyer 181. 184.
Krückmann,
Em. 4. 20.
Krückmann, P.
294.
Krüger, F. 141.
144 (2).
Krüger, F.
(Hamb.) 168.
Krueger, Fel.
241. 248.
Krüger, G. 114 (3).
119.
Krüger, Hugo
295. 298.
Krüger, P. 41.
Krüger, P.
(Zool.) 46.
v. Krüger 306.
Krumbeck 80.
Krumholz 166.
Krummacher
297.
Kruse 238. 247.
v. Kryger 78.
Krzyszowski
316.
Kübler, B. 77.
Kühler, Walt.
328. 329.
Kuffler 10.
Kühl 197.
Kühn, A. 306.

- Kuhn, F. 66.
 Kühn, Alfr. 129.
 133 (2).
 Kühne 228.
 Kühnemann 63.
 66.
 Kuhnt 41.
 Kuhr 244. 247.
 Kükenthal 11.
 21.
 Külbs 216.
 Kümme 179.
 185.
 Kümmell, G.
 307. 309.
 Kümmell, H.
 164. 165.
 Kümmell, Rich.
 78. 103.
 v. Künssberg
 179.
 Künstle 101. 107.
 Kuntze 16.
 Küntzel 89. 94.
 Kunze 139 (2).
 Kupelwieser
 279.
 Künferle 104.
 Küppers, Egon
 104.
 Kurz 298.
 Kuske 215.
 Küster, E. 117.
 120.
 Küster, F. 239.
 248.
 Küster, H. 62.
 Küstner, K. F.
 44. 48.
 Küstner, O. 60.
 67 (2).
 Kutscher, Arth.
 276.
 Kutscher, F. 258.
 Küttner 60. 67.
 Kutzner 46.
 Kuznitsky 62.
 Kynast 65.
- L.**
 Laar 45.
 Ladenburg 65.
 Lagerfeldt 209.
 Laehr 6.
 Laibach 92.
- Lammeyer 216.
 Landau, Edm.
 129. 132.
 Landé 92.
 Landois 62.
 Landsberg 41.
 Landsberger 65.
 Landsberger, B.
 243.
 Lane 19. 19.
 Lang, Aug. 149.
 Lang, Em. 50.
 Lang, R. 154.
 Lange, F. 271.
 280. 281.
 Lange, Hieron.
 239.
 Lange, W. 128.
 132.
 v. Lange 314. 318.
 Langen 139 (3).
 Langenbeck 93.
 Langheineken
 149.
 Langstein 7.
 Laquer 88.
 Laqueur, R. 114.
 116. 117. 120.
 Larfeld 40.
 Lasch 168.
 Laß 3.
 Lassar 3.
 Latte 298.
 Laubenheimer
 180.
 Laubert 65.
 v. Laue 12. 21.
 Lauffer 167. 171.
 Laugwitz 66.
 Laun 93.
 Laun 164. 171.
 Lauscher 40. 47.
 Lautenschläger
 92.
 Lauterborn 106.
 103.
 Lavoipière 154.
 Laewen 258. 262.
 Lazarus, A. 6.
 Lazarus, P. 7.
 Leber, Alfr. 127.
 Le Blanc 236.
 244 (2). 248.
 Lecher 279.
 Ledderhose 271.
 Lederer 181.
- Leendertz 277.
 Lehmann, Art.
 18.
 Lehmann, E.
 317. 318.
 Lehmann, Frz.
 229.
 Lehmann, Frz.
 (Göttgn.) 130.
 132.
 Lehmann,
 Heinr. 214.
 216.
 Lehmann, K.
 308.
 Lehmann, K.
 Bernh. 325. 329.
 Lehmann, M.
 127.
 Lehmann, P. 243.
 Lehmann, P.
 (München) 276.
 Lehmann, R.
 295.
 Lehmann, Rud.
 64.
 Lehmann,
 Walt. (Berlin)
 17. 277.
 Lehmann, Walt.
 (Göttgn.) 127.
 Lehne 167.
 Lehnerdt 151.
 Leibach 47.
 Leick 142.
 Leipoldt 236.
 217.
 Leisegang 243.
 Leitzmann 195.
 Lemme 178.
 Lenard 183. 184.
 185 (2).
 Lenel, O. 101.
 Lenk 80. 82.
 Lench 14.
 Lent 77.
 Lenz, F. 118.
 Lenz, Fritz 273.
 Lenz, Gg. 62.
 Lenz, M. 167.
 171.
 Lenz, W. 170.
 Leo, Hans 42. 48.
 Leonhard, Frz.
 257.
 Leonhard, Rud.
 399.
- Lepehne 227.
 Lerch 276.
 Leschke 9.
 Leser, H. 80.
 Leß 15.
 Lesser, A. 61.
 v. Lesser 239.
 248.
 Lessiak 328. 329.
 Leuchs, H. 14.
 Leuchs, K. 279.
 Leumann 104.
 Leupold 328.
 Leuze 154.
 Levi 246.
 Levinsohn 7.
 Levison 45. 48.
 Levy, E. 86 (3).
 Lewald 216.
 Lewin 6.
 Lexter, Er. 103.
 108 (2).
 Lexter, K. 273.
 Ley 297.
 v. d. Leyen, Alfr.
 13.
 v. d. Leyen, F.
 218.
 Leyh 67.
 Lesius 154.
 Lezius, F. 224.
 v. Lichtenberg
 10.
 Lichtenstein
 299.
 Lichtenstein,
 Leo 297. 299.
 Lidzbarski 128.
 132.
 Liebau 171.
 Liebich 182.
 Liebisch 10.
 Liebmann 183.
 184. 185.
 Liefmann 102.
 Liepe 154.
 Liepmann,
 Hugo 5.
 Liepmann, Mor.
 164. 171.
 Liepmann, W. 7.
 Lieske 184.
 Lietzmann 131.
 Li-tzmann, H.
 191. 197.
 Lilienfeld 246.

- v. Lilienthal, K. 178.
 v. Lilienthal, R. 295. 299.
 Limpach 79.
 Linck 194. 197.
 Linck, Alfr. 228
 Lincke 90.
 Lindau 15.
 Lindemann.
 Ferd. 278. 280
 Lindemann, K. H. 215.
 Lindemann, W. 151.
 v. Linden 48.
 Lindenau 281.
 Lindig 104.
 Lindner, D. 269
 Lindworsky 218.
 Linke, Frz. 91. 94.
 Linke, P. 196.
 Lionert 151.
 Linser 814. 318.
 Linzenmeier 207.
 Lippmann 9.
 Lippold, Gg. 79.
 Lipschitz 88.
 Lipsius, F. 243.
 Lier 119.
 Litt 241. 248.
 Litten 224. 225 (2).
 Litzmann 315. 318.
 Litzmann 44.
 Loebe 216.
 Löhner 49.
 Loch 81.
 Lochte 126 132.
 Lockemann 16.
 Löffler, Clem. 219 (2).
 Löffler, F. 151.
 Löhe 9.
 Löhlein, M. 258. 262
 Löhlein, Walt. 140. 144.
 Lohmann, H. 181. 169 (2). 171.
 Lohmann, W. 272.
 Lohmeyer 59.
 Löhr, Jos. 59.
 Löhr, M. 224. 229.
 Loko'sch 219.
 Lommatzsch, E. 139 141 (2). 144.
 Lommatzsch, Erh. 142. 144
 Lommel, Fel. 193. 193.
 Lommel, H. 89. 94.
 Löning, F. 259.
 Löning, K. 151.
 Lönne 127.
 Loofs 148. 155 (2).
 Loos, Arth. 119.
 Loos, O. 87. 94.
 Lorck 217.
 Lorenz, J. 166.
 Lorenz, R. 90. 94.
 Lorenz, Rud. 129.
 Lorey 237.
 Lorey, A. 166.
 Löschmann 66.
 Lotsch 9.
 Lotz, W. 77. 81.
 Lotz, Walt. 270. 290.
 Löw 278.
 Löwe, Heinr. 19.
 Löwe, S. 127.
 Löwenstein 43.
 Löwy, A. 6.
 Löwy, Alfr. 106.
 Lubarsch 4. 21.
 Lubosch 35.
 Lüb-stoff 237.
 Luchs 79.
 Luchtenberg 218.
 v. Lücken 168.
 Luckner 66.
 Luedecke 64. 67.
 Lüders 11. 20.
 Lüdke 325.
 Ludloff 67. 94.
 Ludwig, Aug. 196.
 Ludwig, F. 128.
 Lühr 93.
 Lukas 203. 294 (2). 299.
 Lummer 63. 67.
 Lundahl 197.
 v. Luschau 11.
 Lust 180.
 Lütgens 170.
 Lütgert 148. 155.
 Luther 143.
 Lütghen 46.
 Lütge 2.
 Lutz 131.
 Lux, K. 294.
 Luxenburger 273.
 Maas, Jos. 65.
 Maas, P. 14.
 Maas 259. 282.
 Macco 218.
 Madelung Erw. 91. 94.
 Madelung, Walt. 107.
 Mager 229.
 Magus, Alfr. 317.
 Magnus, Gg. 193.
 Magnus, Wern. 15.
 Magnus-Aleleben 325. 329.
 Magnus-Levy, A. 7.
 Magon 299.
 Mahling 2. 20.
 Maier, F. W. 59
 Maier, Heinr. 181. 184.
 v. Malaisé 273.
 Malten 243.
 Munnasse 321. 325. 329.
 Mandel 204 (3). 210.
 Mangelsdorff 165. 171.
 Mangold 103.
 Manigk 60.
 Mann, F. 205.
 Mann, L. 61.
 Maennchen 118.
 Mannhardt 261.
 Mannheim 46.
 Mannich 91. 94.
 Mannstaedt 45.
 Marbe 326. 329.
 Marchand 238.
 Marck 65.
 Marcks 275. 280.
 Marckwald, W. 13.
 Marcus 17.
 Marcus, H. 272.
 Marcuse 15.
 Markgraff 165.
 Marquardt, Jul. 57.
 Marquart 12. 20.
 Marr 93.
 Marschall v. Bieberstein 101.
 Martens, Frz. 15.
 Martens, J. 246.
 Martens, M. 6.
 Martienssen 209.
 Martin, Aug. 140.
 Martin, B. 9.
 Martin, Jos. 327.
 Martin, P. 114. 116 (2). 120.
 Martin, R. 278. 281.
 v. Martin 89.
 Martini, Edg. 242.
 Martini, Er. 166.
 Martiny 153. 156.
 Martius, F. 305.
 Martius, Götz 207.
 Martius, H. 43.
 Marx, Er. 245.
 Marx, F. 44. 48.
 Marx, H. 180.
 Marchke 205.
 Matthaei, F. 166.
 Matthes, E. 65.
 Matthes, H. 227. 230.
 Matthes, M. 224. 225. 229.
 Matthes, O. 184.
 Maul 92.
 Maurenbrecher 276.
 Maurer, F. 192. 197 (2)
 Maurer, L. 316. 318.

- Mausbach 294.**
Mausser 277.
May 271. 280 (2).
Mayer, Aug. 277.
Mayer, Aug. (Tübingen) 314. 318.
Mayer, E. 324.
Mayer, Em. Walt. 114. 119.
Mayer, F. 91.
Mayer, G. 17.
Mayer, Jul. 101. 107.
Mayer, Mart. 166.
Mayer, M. E. 86.
Mayer-Reinach 209.
Mavr, Jos. 274. 281.
v. Mayr, Gg. 269. 270 (2). 2-0.
Meckelein 19.
Mecking 296. 299.
Meder, Ed. 217.
Meder, F. 274.
van d. Meer 89. 94. 119.
Meerwarth 17.
Meerwein 46.
Meggendorfer 163.
Mehlis 103.
Meier, John. 105.
Meier, M. 277.
Meigen 118.
Meinardus 129. 132.
Meinecke 11. 20.
Meinertz 294.
Meinhof 167. 171.
Meinhold 40. 47.
Meirowsky 217.
Meisenheimer, J. 245. 248.
Meisenheimer, Jak. 142. 144.
Meisner 8.
Meißner, B. 12. 20.
Meißner, R. 62.
Meißner, Rud. 44. 48.
Meister 285. 289.
Meister, K. 181. 260.
Melchior 62.
v. Melle 164.
Mendelson 155.
Mendelssohn-Bartholdy 164. 171.
Menge, K. 179. 185 (2).
Menke-Glückert 243.
Menne 218.
Menser 47.
Mensing 209.
Mentz, Gg. 195.
Menzel 209.
Menzer, P. 152. 156 (2).
Menzerath 46.
Merk 258.
Merkel, H. 272. 280.
Merkel, P. 139.
Merkel, Rud. 101.
Merkel, Rud. (Halle) 149.
Merker 142. 144.
Merkle 324. 328.
Merton 184.
Merz 13.
Messer 117. 120 (2).
Messerer 271.
v. Mettenheim 87. 94.
Mettlich 298.
Metz 93. 119.
Meurer 324.
Mewaldt 142. 144.
Meyer, A. 18.
Meyer, Arn. Osk. 207. 210.
Meyer, Arth. 150.
Meyer, Arth. (Marburg) 259.
Meyer, E. 225. 230.
Meyer, Ed. (Berlin) 10. 20.
Meyer, Edm. V. 6.
Meyer, Er. 124. 126 (2). 132.
Meyer, Eug. 13.
Meyer, F. (Med.) 8.
Meyer, F. (Phil.) 17.
Meyer, Frz. 227. 240.
Meyer, Gg. 229.
Meyer, Gg. (Freiburg) 106. 108.
Meyer, Gottfr. 148.
Meyer, H. 155.
Meyer, Hans (Leipz.) 241. 248.
Meyer, Hans (München) 276.
Meyer, Herb. 125.
Meyer, J. 125. 132 (2).
Meyer, Jul. 64.
Meyer, K. H. 243.
Meyer, L. F. 8.
Meyer, Osk. Er. 65.
Meyer, P. 258.
Meyer, P. M. 3.
Meyer, R. Jos. 15.
Meyer, W. 229.
Meyer-Benfey 168.
Meyer-Lübke 44 (2). 48.
Meyer-Steinag 193. 197.
Meyrhof 207.
Mez 227. 230.
Mezger 313.
Michael, Wolfg. 105.
Michaelis, Leon. 7.
Michaelis, M. 6.
Michel, Andr. 325. 329.
Michels, F. 219.
Michels, V. 194. 197.
Mie 152. 156 (2).
Miel-itner 279.
Mierau 155.
Milch 13. 67.
Milléquant 18.
Miller, John 314.
Milner, O. 65.
Minde-Pouet 241.
Minkowski 60. 67.
Mirbt C., 124. 132.
Mirbt, H. 126.
Misch 128. 132.
v. Mises 12. 20.
Mitius 81.
Mitscherlich, Alfr. 227. 230.
Mitscherlich, Walt. 60. 68.
Mitteis, Heinr. 216.
Mitteis, L. 236. 257 (2). 247.
Mittelstein 165.
Mittermaier 114. (3).
Mittwoch 12. 18. (2) 20.
Möbius, M. 90. 94.
Möbius, W. 246.
Modler 116.
Moak 241. 247.
Mohler 101.
Mohler, L. 294.
Mohr, E. 183.
Mollenhauer, P. 215.
Molitor 295.
Molitoris 78.
Moll 242.
v. Möllendorff 104.
Möller, Gg. 13.
Möller, H. Gg. 170.
Möller (Kiel) 205.
v. Möller, E. 3.
Möllers 9.
Mollier 271. 280.
Mollison 61. 67.
Mombert 102.
Mönckeberg, Gz. 313. 318.
Mönckeberg, V. 171.
Mönnichmeyer 45.
Montesinos 169.
Montfort 47.
Moog 143.
Moog, O. 259.
Moral 305. 309.
Morawitz 140. 144.
Morf 399.
Morgenroth 5.
Moritz 214. 216.
Moro 179. 185.

Morsbach 127.
 Moser 274. 281.
 Moser, H. J. 154.
 Most 62.
 Much 165.
 Muckermann
 183.
 Mügge 129. 133.
 de Mugica 18.
 Mühlbach 246.
 Mühlfeld 196.
 Mühlens 166.
 Muhs 196.
 Mulert 204.
 Mulertt 151
 Müller, Aloys 47.
 Müller, Aug. 15.
 Müller, B. 81.
 Müller, B.A. 165.
 171.
 Müller, C. 49.
 Müller, E. 218.
 Müller, Ed. 150.
 Müller, Ed.
 (Marburg) 258.
 Müller, F. 314.
 Müller, Frz. 7.
 Müller, F. W. K.
 13.
 Müller, Gg. El.
 129.
 Müller, Hans
 328.
 Müller, J. Osw.
 46.
 Müller, K. (Er-
 langen) 77. 81.
 Müller, Kurt 128.
 Müller, L. 170.
 Müller, L. Rob.
 78. 81.
 Müller, M.
 (Leipz.) 246.
 Müller, M. (Mün-
 chen) 274.
 Müller, O. (Kiel)
 204.
 Müller, Otrfr. 313.
 318.
 Müller, Pet. 93.
 Müller, Reiner
 214. 216 (2).
 Müller, Udo 106.
 108.
 Müller, W.
 (Greifswald)
 141. 144.

Müller, W.
 (Rostock) 305.
 305 (3).
 Müller, Walt.
 259.
 v. Müller, F. 271.
 280 (2). 281.
 v. Müller, K.
 312. (3) 318.
 v. Müller, K.
 Alex. 276.
 Müller-Erbach
 125.
 Müller-Hess 226.
 Mulzer 273.
 Mumm 208.
 Muncker 275.
 280.
 Mundle 257.
 Munk 9.
 Münscher 296.
 299.
 Münzer 297. 299.
 Muth 90.
 Mutschmann
 281.

N.

Nachtigall 131.
 Nacken 142.
 Nagel, W. 5.
 Nagler 102.
 Nahde 229.
 Naendrup 295.
 Netebus 19.
 Nathao, E. 88.
 Natorp 259. 262.
 Naumann, G.
 257.
 Naumann, H.
 156.
 Naumann, K.
 197.
 Naumann, O. 20.
 Nawiascky 270.
 Naber 317.
 Neck 326.
 Neckel 12. 20.
 Neder 131.
 N-djati-Bey
 169.
 Neesen 13.
 v. Negelein 79.
 81.
 Nehm 49.

Neisser, M. 86.
 87. 94.
 Nelson 130.
 Nernst(2). 11. 21.
 Neu 180.
 Neubauer, Hugo
 49.
 Neubauer, O.
 272.
 Neubecker 178.
 184.
 Neuberg 13.
 Neubert 243.
 Neuburg 79.
 Neuendorff 209.
 Neuhaus 17.
 Neuhaus, Gg.
 215.
 Neumann 131.
 Neumann, E.
 280. 282.
 Neumann, Fritz
 180. 184.
 Neumann, J.
 170.
 Neumann, K.
 181. 181.
 Neumann, L.
 106.
 Neumann, Rud.
 O. 42. 48.
 Neumayer,
 Hans 271.
 Neumayer, L.
 272.
 Neumeyer 270.
 Neuß 40. 47.
 Neuwiem 140.
 Nicolai 6.
 Nicolaier 7.
 Niebergall 178.
 184.
 Nieberle 170.
 Nieten 191.
 Niedenis 56. 57.
 (3).
 Niedermeyer
 123.
 Niekau 314.
 Ni-meyer 165.
 Ni-meyer, Th.
 204. 210.
 Ni-meyer (Ro-
 stock) 308.
 Nießen 218.
 v. Nibel-Mayen-
 dorf 239.

Nikel 58. 59 (2).
 (68).
 Nippe 140. 144.
 Nipperdey 192.
 Nissen 209.
 Niße 104.
 Noack, F. 11. 20.
 Noack, Konr.
 317.
 Noack, Kurt 45.
 Nobel 17.
 Nocht 165.
 Nöggerath 103.
 105.
 Nohl 128. 132.
 Noll 191.
 Nonne 165.
 Nonnenbruch
 328.
 v. Noorden 87.
 Norden, Ed. 11.
 20.
 Norden, Walt.
 15.
 Nordhausen
 280.
 Nordlund 143.
 Norrenberg 40.
 48.
 Nöther, E. 131.
 Nöther, M. 80.
 Nottarp 41.
 v. Notthaft 272.
 Nowack 237.
 Nürnberg 166.
 Nußbaum 3.
 Nußbaum, A. 43.
 Nußbaumer 328.

O.

Oberländer 299.
 Obermann 168.
 Oberndorfer 272.
 Oberst, A. 103.
 Oberst, Maxim.
 150.
 Obst, Er. 61.
 Obst, Gg. 60.
 Oden 50.
 Odenbach 219.
 Oehlecker 166.
 Oehler, R. 47.
 Oehler, W. 313.
 Oehme 43.
 Oldenberg, K.
 125. 132.

- de Olea 277.
 Olivier 197.
 Olivier-Henrion 143.
 Oeller 78.
 Oeller, Hans 240.
 Olpp 814.
 Olschki 181.
 Olsen 104.
 Olt 116. 120.
 Oltmanns 106. 108.
 Olien 229.
 Oncken, H. 181. 184.
 Opet 205.
 Opitz 103. 108. (2).
 Oppenheimer 92. 94.
 Orgler 9
 Oertel 217.
 Oertel, F. 243.
 Orth, J. 4.
 Oertmann 124. 125 (2).
 Osann 106. 108.
 Oeschey 27.
 Oesterreich 315.
 Oestreich 6.
 Ostrowski 170.
 Ostwald 246.
 O'Sullivan 106.
 Oetker, F. 324.
 Ott 298.
 Otto, P. 47.
 Otto, Rud. 277.
 Otto, Walt. 268. 275 (2). 280.
 Otto, Walt. (Frankf.) 89 94.
- P.**
- Paal 244. 248.
 Pagenstecher, M. 88.
 Pagenstecher, R. d. 399.
 Palgen 66.
 Palme 19.
 Panconelli-Calzi 168. 171.
 Paneth 170.
 Panofsky 168. 171.
 Panzer 181. 184.
- Pape 92. 94 (2).
 Pappenheim, M. 201.
 Pariselle 17.
 Partsch, C. 61. 67.
 Partsch, Jos. 41.
 Partsch, Jos. (Leipzig) 240. 248.
 Paschen, Er. 166.
 Paschen, F. 312. 316 (2). 318.
 Passarge 169. 171.
 Passow 4. 20.
 Passow, R. 205. 210
 Patzak 65.
 Patzig 93.
 Paufler 106.
 Paul, C. 236. 247.
 Paul, H. 275.
 Paul, J. 143.
 Paul, Th. 278. 281.
 Pauli, Ed. 185.
 Pauli, R. 277.
 Pauly, C. A. 165.
 Pauly, H. 327.
 Pax, Ferd. 62. 67.
 Pax, F. A. 61.
 Payr 233. 247.
 Peckert 314. 318.
 Peiper 140. 144.
 Peiser 400.
 Pels Leusden 140. 144.
 Penck 10. 20 (2).
 Penck, W. 246.
 Penzoldt 78.
 Peppler 118.
 Peris E. 16.
 Perels, Kurt 161. 171.
 Perels, Leop. 179.
 Pernice 141. 144.
 Perron 183. 181. 185.
 Perthes 313. 318.
 Peter, Alb. 124. 127. 129 (2). 133.
 Peter, B. 170
 Peter, k. 140. 144.
 Peters, Alb. 305. 308.
 Peters, W. E. 243.
- Petersen, Hans 180.
 Petersen, Jul. 12. 20.
 Petersen, P. 168.
 Peterson 126.
 Putsch 167. 171.
 Pfaff, W. 236. 247.
 Pfänder 270.
 Pfau 315.
 v. Pfaundler 271. 281.
 Pfeffer, Gg. 170.
 Pfeffer, P. 18.
 Pfeifer, B. 150.
 Pfeifer, R. 240.
 Pfeiffer, Erw. 182.
 Pfeiffer, F. 183.
 Pfeiffer, F. W. 328.
 Pfeiffer, R. 60. 67.
 Pfeiffer, Rud. 280.
 Pfeiffer, Th. 63.
 Pfeiffer, W. (Frankf.) 88.
 Pfeiffer, W. (Giessen) 116. 120.
 Pfeiffer-Belli 90.
 Pfeilschiffter 269. 280.
 Pfennigsdorf 40. 47.
 Pfister, F. 315.
 Pflaumer 79.
 Pflüger, Alex. 45.
 Pflüger, Heinr. 41.
 v. d. Pfordten, H. 276.
 Pfuhl 141.
 Philipp 167.
 Philipp, Hans 143.
 Philippi, 297.
 Philipppson 44. 48.
 Pick, B. 195.
 Pick, L. 5.
 Pieper 294.
 Pierstorff 194. 197.
 Pietsch 142.
 Pietschmann 127.
- Pilger 16.
 Pillet. 224. 227 (2). 230.
 Piloty, R. 324 (3).
 Pinder 241. 248.
 Pinkus 8.
 Piper 125.
 Pirson 79. 81.
 v. Pistorius 316.
 Plauck 10.
 Planitz 214. 216 (2).
 Plaßberg 167. 171.
 Plasmann 297. 299.
 Plate, Er. 166.
 Plate, L. 191. 197 (2).
 Platz 47.
 Platzhoff 46.
 Plaut, Fel. 272. 281.
 Plaut, Hugo 165.
 Plaut, Th. 165.
 Plehn 7.
 Plenge 295. 299.
 Pleesch 8.
 Pleßner 218.
 Pletzer 374.
 Ploetz 141.
 Poebel 307.
 Pohl, Heinr. 316. 318.
 Pohl, Jul. 60. 67.
 Pohl, Rob. 130. 132 (2).
 Pohle, Jos. 59. 66.
 Pohle, L. 241. 248.
 Pohle, R. 16.
 Pohlitz 126. 132.
 Pohlhausen 308.
 Pohlitz 45.
 Pöhlmann 274.
 Pokorny 14.
 Polano 272. 280.
 Polis 50.
 Poll 7.
 Pompeckj 11. 21.
 Ponges, Alfr. 88.
 Pönitz 151.
 Popp 92.
 Poppelreuter 43.
 Poppen 182.
 Poppert 115. 120 (2).
 Port 326.
 Poschmann 56.

Posner, K. 5.
 Posner, Th. 142.
 Pott 225.
 Praechter 152.
 156.
 Prandtl, A. 327.
 Prandtl, L. 129.
 132 (2).
 Prandtl, W. 279.
 Prange 151.
 Praetorius 62.66.
 Prausnitz 62.
 Pred-ck 131.
 Preiser 90.
 Preisigke 178.
 184.
 Preitz 90.
 Prell 317.
 v. Premierstein
 260. 262.
 Presting 140.
 Preuner, Er. 14.
 Preuner, Gerh.
 209.
 Preuß 17.
 Preuß, Hans 77.
 81.
 Preuß, Heinr.
 229.
 Preyer 228. 230.
 Preysing 217.
 Pringsheim,
 Alfr. 278.
 Pringsheim, E.
 17.
 Pringsheim, F.
 102.
 Pringsheim,
 Hans 16.
 Pringsheim,
 Pet. 17.
 Printz 90.
 Prinz 204. 207 (2).
 210.
 Prion 215.
 Pröbsting 216.
 Procksch 139 (3).
 143.
 Proell 228.
 Pronberger 81.
 Propping 88.
 Prüfer 19.
 Prüfer, Arth.
 242.
 Prym, Osk. 43.
 Prym, P. 43.
 Przybyllok 228.
 230.

Pachorr 14.
 Pughe 154.
 Pummerer 279.
 Puppe 61. 67.
 Pütter 42.

Q.

Quell 304.
 Quelle 45.
 Quensel 239. 248.
 Quincke, H. 87.

R.

Raapel 148. 149 (2).
 Rabe, F. 166.
 Rabe, P. 169. 171.
 Rabel 260. 260.
 Rachfahl 104.
 107.
 Raecke 87.
 Radbruch 205.
 Rade 257.
 Rademacher 17.
 Rademacher, A.
 40. 47.
 Räderscheidt
 215.
 Radikofer 278.
 Radon 170.
 Rahls 125.
 Rahlwes 155. 156.
 Ramann 270.
 281.
 Ramsauer 381.
 Range 17.
 Ranke, F. 228.
 Ranke, H. 181.
 184.
 Ranke, K. E. 273.
 Rapp 315.
 Ra ch 183.
 Rasch, A. 285.
 Rasow 245. 248.
 v. Rath 47.
 Rathen 164. 171.
 Rauch, Christ.
 117. 120.
 Rauch, K. 192.
 Rausch v. Tau-
 benberg 130.
 Rautmann 104.

Rawitz 6.
 Rebel 127.
 Reche 168.
 Reckendorf 105.
 107.
 Reddelien 246.
 v. Redwitz 180.
 Reerink 103.
 Regenbogen 17.
 Regling 13.
 Rehbinder 19.
 Rehm, Alb. 275.
 280.
 Rehme, P. 59.
 Rehmke 141. 144.
 Rehn 103.
 Rehn, L. 87.
 Reibisch 206.
 Reich, Ant. 314.
 Reich, H. 15.
 Reich, M. 180.
 132 (2).
 Reich, O. 229.
 Reichardt 325.
 Reiche, F. 16.
 Reiche, F. z. 165.
 Reiche, P. 143.
 Reichel 164. 171.
 Reichenbach
 126. 132.
 Reichenheim 16.
 Reichenow 21.
 Reichenow, Ed.
 170.
 Reichmann 193.
 Reicke 131.
 Reif 66.
 Reifferscheid
 126. 132.
 Reiger 80.
 Rein, A. 168.
 Rein, W. 194.
 197.
 Reinecke 166.
 Reiners 46.
 Reinhardt, K.
 167. 171.
 Reinhardt, K.
 Aug. 92.
 Reinhardt, O. 15.
 Reinhardt, R.
 305.
 Reinhold 262.
 Reinke 207.
 Reinkofer 143.
 Reinmüller 78.
 81.
 Reinskou 168.

Reis 42.
 Reiss, Ed. 314.
 Reiss, Em. 88.
 Reissert 261.
 Reiter 36.
 Reitzenstein, R.
 127. 132.
 Romus 155.
 Remy 131.
 Remy, Th. 49 (2).
 Rendtorff 236.
 247.
 Renner 183.
 185 (2). 195.
 Rescher 65.
 Reschke 141.
 Rest 107.
 Reuter, K. 165.
 Reybekiel 169.
 Reyher 8.
 Rhese 226.
 Ribbert 399.
 Richardsen 49.
 Richter, F. 7.
 Richter, Jul. 2.
 19.
 Richter, L. 237.
 Richter, R. 92.
 Richter, Wern.
 13.
 Rickert 181. 184.
 Riebesell 170.
 Riecke, 126. 132.
 Rieder, H. 271.
 Rieffert 16.
 Rieger 325. 329.
 Riegner 62.
 Riehl 10. 20.
 Rieten 229.
 Rieker 77.
 Rieländer 259.
 Riese 298.
 Riesenfeld 15.
 Rieß L. 15.
 Rießer, J. 3.
 Rießer, O. 87.
 Rießler 313.
 Rietschel 325.
 329.
 Riezler, Erw. 77.
 v. Riezler 275.
 Rille 236. 237.
 238. 247.
 Ringl 166.
 Ringleb 8.
 Rinkel 214. 217.
 218.
 Rinne 244. 248.

- Rin'elen 215.
 Rippel 65.
 Rissom 184.
 Ritschl, Alex.
 , 103. 108.
 Ritschl, O. 40 (3).
 47.
 Ritter, Gerh. 182.
 Ritter, Hans 166
 Ritter, Hellm.
 167. 171.
 Ritter, Konst.
 815.
 Ritter, Mor. 43.
 Ritter, O. 154.
 Ritterhaus 168.
 Robert, C. 151.
 Rocco 155.
 Rötelius 166.
 Rodenberg 207.
 210.
 Rodenwaldt 117.
 120.
 Rodewald 208.
 210.
 Roeder, F. 128.
 Rohde 19.
 Rohde, Ern. 64.
 v. Rohland 102.
 Rohr 313.
 v. Rohr 193.
 Rohrer 166.
 Röhrer 184.
 Rohrhurst 178.
 Röhrich 57 (2).
 Roller 118.
 Rolly 238 247 (2).
 Roloff 114. 117.
 120.
 Roloff, Th. 167.
 v. Romberg 271.
 280.
 Romeis 273.
 Römer, Osk. 238.
 247.
 Römer, P. 42. 48.
 Romer, Th.
 153. 156.
 Rominger 104.
 Rona 10.
 Rönigen 278.
 Rood 103.
 Rörig 242. 244.
 248.
 Rose 277.
 Rose, H. 181.
 Rosemann 293.
 296. 299.
 Rosen 64. 67.
 Rosenbach 126.
 Rosenberg,
 Arth. 16.
 Rosenberg, H.
 317. 318.
 Rosenberg, Leo
 114.
 Rosenfeld, E. 294.
 299.
 Rosenfeld, M.
 305. 309 (2).
 Rosenhag 168.
 Rosenheim,
 Arth. 15.
 Rosenheim, Th.
 6.
 Rosenlehner
 276.
 Rosenmund 16.
 Rosenow 226.
 Rosenthal, A.
 279.
 Rocephal, Ed.
 191.
 Rosenthal, F.
 (Leipzig) 246.
 Rosenthal, Fel.
 62.
 Rosenthal,
 Werner 126.
 Rosenthal.
 Wolfg. 240.
 Rosin, Heinr.
 (Berlin) 6.
 Rosin, Heinr.
 (Freiburg) 102.
 107.
 Rosinski 226.
 Roßbach 227.
 230 (2).
 Rösle 192. 197.
 Rost, Eug. 7.
 Rost, Frz. 180.
 Rost, Gg. 103.
 108.
 Rost, Gg.
 (Würzburg) 327.
 329.
 Rost, P. 228. 230.
 Roth 179
 Rothacker 182.
 Rothe 228.
 Roethe 10. 20.
 Rothenbücher
 269.
 Rother 66.
 Rother 293.
 Rothstein, M. 15.
 Rothstein, W.
 293.
 Roetteken 327.
 Roux, P. 246.
 Roux, W. 150.
 Royd 182.
 Roedel 50.
 Rubens 11. 21.
 Rubner 4 20.
 Rubner, Konr.
 270.
 Rückert 59.
 Rückert, J. 271.
 280.
 Ruder 166.
 Rüdin 272. 281.
 Rudolphi 243.
 Rugenstein 246.
 Rühl, Alfr. 14.
 Rühl, Ph. 90.
 Ruhland 317.
 318.
 Ruhm 49.
 Ruland 324. 328.
 v. Rümelin 312.
 313.
 Rumpel 166.
 Rumpel, Osk. 7.
 Rumpf 42. 48.
 Runge, C. 129.
 132.
 Runge, H. 181.
 Runge, Werner
 206.
 Runkel 215.
 Runze 2.
 Rupp, Erw. 63.
 67.
 Rupp, Hans 16.
 Ruepprecht 280.
 Rüdchkamp-
 Whitehead
 219.
 Ruska 182.
 Rust 225.
 Rustemeyer 219.
 Ruete 259.
 v. Ruville 154.
 Sachs, Hans 179-
 185.
 Sachs, Heinr.
 61.
 Sachs, Kurt 17.
 Sachsse, Ed. 294.
 Sachsse H. 304.
 Sack 246.
 Sägmüller 313.
 Saitschick 218.
 Salfeld 130.
 Salge 42. 48.
 Salin 182.
 v. Salia 296.
 299 (2).
 Salkowski, E.
 5.
 Salkowski,
 Heinr. 295.
 Salomon 93.
 Salomon, Fel.
 242.
 Salomon, R.
 167. 171.
 Salomon, W.
 183. 185.
 Salzer 272.
 Samel 49.
 Samelson 62.
 Samter 226.
 Sander 90.
 Sandberger 275.
 280.
 Sänger 86.
 Sänger, A. 399.
 Sapper 327. 329.
 Saran 79. 81.
 Sartorius, C. 312.
 316 (2). 318.
 Sarwey 305. 308.
 309.
 Sator 102.
 Sattler 226.
 Sattler, Hub.
 298.
 Sauer, Jos.
 101 (3). 107.
 Sauer, K. 324.
 Sauer, W. 225.
 Saerbruch 268.
 271 (2). 280. 281.
 Schaade 167.
 Schaaffs 148.
 Schade 206.
 Schade 65.
 Schaedel 167.
 171.
 Sachau 10.
 Sachs, Arth. 65.

S.

Schaeder 59 (2). 66.	Schiller, 246. Schilling, Cl. 8.	Schmidt, Ed. 277.	Schmidt, Rud. 192.
Schaefer, Clem. 260. 2 2.	Schilling, O. 312. 313 (2).	Schmidt, Erh. 2. 10. 11. 20.	Schmidt, W. (Bonn) 46.
Schäfer, Dietr. 10. 20.	Schilling, V. 10. Schirmer 106.	Schmidt, Erich 77.	Schmidt, W. (Göttgn.) 127.
Schaefer, K. 6.	Schittenhelm 208. 210.	Schmidt, F. 184.	Schmidt Rimp- ler 305. 308.
Schaefer, Konr. 246.	Schjelderup- Ebbe 143.	Schmidt, F. (Frankf.) 92. 94.	Schmieden 87. 94.
Schaefer, P. 9.	v. Schjerning 399.	Schmidt, Ferd. Jak. 14.	Schmieder 46. Schmieke 272.
Schaeffer, Jean 61.	Schlagentweit 328.	Schmidt, F. W. 149.	Schmitt, A. 272.
Schaffnit 50.	v. Schlatter 312, 818.	Schmidt, Gerh. 285. 299.	Schmitt, Er. 17.
Schall 246.	Schlager K. 8.	Schmidt, Gg. Benno 179.	Schmitt, Frz. 274. 281.
Schanz 324.	v. Schlayer 3.	Schmidt, H. R. 248.	Schmitt, O. 90.
v. Schanz 324. 329 (2).	Schlecht 206.	Schmidt, Hans 114. 119.	Schmitt, R. 13.
Scharke 259.	Schlee 81.	Schmidt, Hans 114. 119.	Schmittbetz 47.
Scharschmidt 19.	Schlegel 103. 108. v. Schleich 313.	Schmidt, Hans (Bonn) 48.	Schmittbener 182.
Schauder 116.	Schleicher 182.	Schmidt, Hans (Kiel) 209.	Schmittmann 215.
Schaum 117. 120.	Schleip 327. 329.	Schmidt, Heindr. 170.	Schmitz, Arn. 47.
Schaxel 196. 197.	Schlenk 13. 21.	Schmidt, Hub. 14.	Schmitz, E. 61.
Schede 274.	Schlesinger, L. 117. 120.	Schmidt, Joh. E. 326.	Schmitz, F. W. 197.
Scheel 313.	Schlick 307.	Schmidt, Jon. 130.	Schmitz, Jos. 93.
Scheele 88.	Schlösser 271.	Schmidt, Jos. 66.	Schmitz, Jos. (Köln) 296.
v. Scheele 262.	Schlunk 163.	Schmidt, K. (Berlin) 2.	Schmitz, O. 293.
Scheffer 18.	Schlüter, O. 148. 151. 152. 156.	Schmidt, K. (Halle) 152. 158.	Schmitz-Kal- lenberg 297.
Scheffelowitz 218.	Schmalenbach, Eug. 215.	Schmidt, K. L. 114. 119.	Schmitz 42.
Scheibe 78. 81.	Schmalenbach, H. 128.	Schmidt, M. 16.	Schmöle 294.
Scheiber 246.	Schmarsow 240.	Schmidt, Mart. Benno 325. 329.	Schnabel 154.
Scheler 218.	Schmauß 278.	Schmidt, O. Ferd. 219.	Schnaudigel 87. 91.
Schellenberg 209.	Schmedes 90.	Schmidt, P. 150. 158.	Schnee 245.
Scheller 61.	Schmeidler 242.	Schmidt, R. (Leipzig) 236. 237. 247.	Schneickert 3.
Schenck, A. 153.	Schmeidler, Wern. 131. 209.	Schmidt, R. (Münster) 296. 299.	Schneider, Alfr. 66.
Schenck, M. 259.	Schmekel 142.	Schmidt, Rob. Rud. 317.	Schneider, H. 242.
Schenck, Rud. 296. 299.	Schmid, Günth. 154.		Schneider, H. (Tübgn.) 815. 318.
Schering 153. 156.	Schmid, W. 314. 318.		Schneider, Jos. 153 156.
Scherman 276. 281.	Schmiedkunz 143.		Schneider, Kurt 217.
Schertoff 229.	Schmidlin 294.		Schneider, M. 64.
Scheu 243.	Schmidt, A. (Berlin) 13.		
Scheuring 279.	Schmidt, Arth., 312, 313 (2).		
Schewior 298.	Schmidt, E. 77. 81.		
Schian 114 (3). 119.	Schmidt, Eberh. 3.		
Schick 275. 280.			
Schieck 150. 156.			
Schiedermaier 45. 48.			
Schiefferdecker 42.			
Schlemann 399.			
Schiff 141.			

- Rin'elen 215.
 Rippel 65.
 Rissom 184.
 Ritschl. Alex.
 , 103. 108.
 Ritschl, O. 40 (3).
 47.
 Ritter, Gerh. 182.
 Ritter, Hans 166
 Ritter, Hellm.
 167. 171.
 Ritter, Konst.
 815.
 Ritter, Mor. 43.
 Ritter, O. 154.
 Ritterhaus 168.
 Robert. C. 151.
 Rocco 155.
 Rötelius 166.
 Rodenberg 207.
 210.
 Rodenwaldt 117.
 120.
 Rodewald 209.
 210.
 Roeder, F. 128.
 Rohde 19.
 Rohde, Em. 64.
 v. Rohland 102.
 Rohr 313.
 v. Rohr 193.
 Rohrer 164.
 Röhner 184.
 Rohrhurst 178.
 Röhrich 57 (2).
 Roller 118.
 Rolly 238 247 (2).
 Roloff 114. 117.
 120.
 Rol-ff, Th. 187.
 v. Romberg 271.
 280.
 Romeis 273.
 Römer, Osk. 238.
 247.
 Römer, P. 42. 48.
 Römer, Th.
 153. 156.
 Rominger 104.
 Rona 10.
 Rönigen 278.
 Rood 103.
 Rörig 212. 244.
 248.
 Rose 277.
 Rose, H. 131.
- Rosemann 293.
 296. 299.
 Rosen 64. 67.
 Rosenbach 128.
 Rosenberg,
 Arth. 16.
 Rosenberg, H.
 317. 318.
 Rosenberg, Leo
 114.
 Rosenfeld, E. 294.
 299.
 Rosenfeld, M.
 305. 309 (2).
 Rosenhag 1168.
 Rosenheim,
 Arth. 15.
 Rosenheim, Th.
 6.
 Rosenlehner
 276.
 Rosenmund 16.
 Rosenow 226.
 Rosenthal, A.
 279.
 Rosenthal, Ed.
 191.
 Rosenthal, F.
 (Leipzig) 246.
 Rosenthal, Fel.
 62.
 Rosenthal,
 Werner 126.
 Rosenthal.
 Wolfg. 240.
 Rosin, Heiner.
 (Berlin) 6.
 Rosin, Heiner.
 (Freiburg) 102.
 107.
 Rosinski 226.
 Roßbach 227.
 230 (2).
 Röble 192. 197.
 Rost, Eug. 7.
 Rost, Frz. 180.
 Rost, Gg. 103.
 108.
 Rost, Gg.
 (Würzburg.) 327.
 329.
 Rost, P. 228. 230.
 Roth 179
 Rothacker 182.
 Rothe 228.
 Roethe 10. 20.
 Rothenbücher
 269.
- Rother 66.
 Rother 293.
 Rothstein, M. 15.
 Rothstein, W.
 293.
 Roetteken 327.
 Roux, P. 246.
 Roux, W. 150.
 Royd 182.
 Roedel 50.
 Rubens 11. 21.
 Rubner 4 20.
 Rubner, Konr.
 270.
 Rucker 59.
 Rückert, J. 271.
 290.
 Ruder 165.
 Rüdin 272. 281.
 Rudolphi 243.
 Rugenstein 246.
 Rühl, Alfr. 14.
 Rühl, Ph. 90.
 Ruhland 317.
 318.
 Ruhm 49.
 Ruland 324. 328.
 v. Rümelin 312.
 313.
 Rumpel 166.
 Rumpel, Osk. 7.
 Rumpf 42. 48.
 Runge, C. 129.
 132.
 Runge, H. 131.
 Runge, Werner
 206.
 Runkel 215.
 Runze 2.
 Rupp, Erw. 63.
 67.
 Rupp, Hans 16.
 Ruepprecht 280.
 Rüdchkamp-
 Whitehead
 219.
 Ruska 182.
 Rust 225.
 Rustemeyer 219.
 Ruete 259.
 v. Ruville 154.
- S.**
- Sachau 10.
 Sachs, Arth. 65.
- Sachs, Hans 179-
 185.
 Sachs, Heiner.
 61.
 Sachs, Kurt 17.
 Sachsse, Ed. 294.
 Sachsse H. 304.
 Sack 246.
 Sägmüller 313.
 Saitschick 218.
 Salfeld 130.
 Saige 42. 48.
 Salin 182.
 v. Salia 296.
 299 (2).
 Salkowski, E.
 5.
 Salkowski,
 Heiner. 295.
 Salomon 93.
 Salomon, Fel.
 242.
 Salomon, R.
 167. 171.
 Salomon, W.
 183. 185.
 Salzer 272.
 Samel 49.
 Samelson 62.
 Samter 228.
 Sander 90.
 Sandberger 275.
 280.
 Sänger 86.
 Sänger, A. 399.
 Sapper 327. 329.
 Saran 79. 81.
 Sartorius, C. 312.
 316 (2). 318.
 Sarwey 303. 308.
 309.
 Sator 102.
 Sattler 226.
 Sattler, Hub.
 288.
 Sauer, Jos.
 101 (3). 107.
 Sauer, K. 324.
 Sauer, W. 225.
 Saerbruch 268.
 271 (2). 280. 281.
 Schaade 167.
 Schaaffs 148.
 Schade 206.
 Schade 65.
 Schaedel 167.
 171.

- Schaeder 59 (2).
66.
Schaefer. Clem.
260. 2 2.
Schäfer, Dietr.
10. 20.
Schaefer, K. 6.
Schaefer, Konr.
246.
Schaefer, P. 9.
Schaeffer, Jean
61.
Schaffnit 50.
Schall 246.
Schanz 324.
v. Schanz 324.
329 (2).
Scharnke 259.
Scharschmidt
19.
Schauder 116.
Schaum 117.120.
Schaxel 196.197.
Schede 274.
Scheel 313.
Scheele 88.
v. Scheele 262.
Scheffer 18.
Scheffelowitz
218.
Scheibe 78. 81.
Scheiber 246.
Scheler 218.
Schellenberg
209.
Scheller 61.
Schenck, A. 153.
Schenck, M. 259.
Schenck Rud.
296. 299.
Schering 153.
156.
Scherman 276.
281.
Schertoff 229.
Scheu 243.
Scheuring 279.
Schewior 298.
Schian 114 (3).
119.
Schick 275. 280.
Schieck 150. 156.
Schiedermaier
45. 48.
Schiefferdecker
42.
Schlemann 399.
Schiff 141.
Schiller, 246.
Schilling, Cl. 8.
Schilling, O. 312.
313 (2).
Schilling, V. 10.
Schirmer 106.
Schittenhelm
208. 210.
Schjelderup-
Ebbe 143.
v. Schjerning
399.
Schlagintweit
328.
v. Schlatter 312,
818.
Schlauer K. 6.
v. Schlauer 3.
Schlecht 206.
Schlee 81.
Schlegel 103. 108.
v. Schleich 313.
Schleicher 182.
Schleip 327. 329.
Schlenk 13. 21.
Schlesinger, L.
117. 120.
Schlick 307.
Schlösser 271.
Schlunk 163.
Schlüter, O. 148.
151. 152. 156.
Schmalenbach,
Eug. 215.
Schmalenbach,
H. 128.
Schmarsow 240.
Schmauß 278.
Schmedes 90.
Schmeidler 242.
Schmeidler,
Wern. 131. 209.
Schmekel 142.
Schmid, Günth.
154.
Schmid, W. 314.
318.
Schmiedkunz
143.
Schmidlin 294.
Schmidt, A.
(Berlin) 13.
Schmidt, Arth.,
312, 313 (2).
Schmidt, E.
77. 81.
Schmidt, Eberh.
3.
Schmidt, Ed.
277.
Schmidt, Erh. 2.
10. 11. 20.
Schmidt, Erich
77.
Schmidt, F. 184.
Schmidt, F.
(Frankf.) 92.
94.
Schmidt, Ferd.
Jak. 14.
Schmidt, F. W.
149.
Schmidt, Gerh.
295. 299.
Schmidt, Gg.
Benno 179.
Schmidt, H. R.
246.
Schmidt, Hans
114. 119.
Schmidt, Hans
(Bonn) 43.
Schmidt, Hans
(Kiel) 209.
Schmidt, Heinar.
170.
Schmidt, Hub.
14.
Schmidt, Joh. E.
326.
Schmidt, Jon.
130.
Schmidt, Jos.
66.
Schmidt, K.
(Berlin) 2.
Schmidt, K.
(Halle) 152.
158.
Schmidt, K. L.
114. 119.
Schmidt, M. 16.
Schmidt, Mart.
Benno 325. 329.
Schmidt, O.
Ferd. 219.
Schmidt, P. 150.
158.
Schmidt, R.
(Leipzig) 236.
237. 247.
Schmidt, R.
(Münster) 296.
299.
Schmidt, Rob.
Rud. 317.
Schmidt, Rud.
192.
Schmidt, W.
(Bonn) 46.
Schmitt, W.
(Göttgn.) 127.
Schmidt Rimp-
ler 305. 308.
Schmieden 87.
94.
Schmieder 46.
Schminke 272.
Schmitt, A. 272.
Schmitt, Er. 17.
Schmitt, Frz.
274. 281.
Schmitt, O. 90.
Schmitt, R. 18.
Schmittbetz 47.
Schmittbener
182.
Schmittmann
215.
Schmitz, Arn. 47.
Schmitz, E. 61.
Schmitz, F. W.
197.
Schmitz, Jos. 93.
Schmitz, Jos.
(Köln) 293.
Schmitz, O. 293.
Schmitz-Kal-
lenberg 297.
Schmiz 42.
Schmöle 294.
Schnabel 154.
Schnaudigel
87. 91.
Schnee 245.
Schneickert 3.
Schneider, Alfr.
66.
Schneider,
Arth. 89. 94.
Schneider, Fed
89.
Schneider, H.
242.
Schneider, H.
(Tübgn.) 815.
318.
Schneider, Jos.
153. 156.
Schneider,
Kurt 217.
Schneider, M.
64.

- Schneider, P. 180.
 Schneider, Rud. 273.
 Schneider, W. 195.
 Schneiderhöhn 118.
 Schneidewind 153.
 Schniewind 149.
 Schnitzer 278.
 Schöffler 243.
 Scholl 245.
 Schoeller 104.
 Scholvin 242.
 Scholtz, W. 228.
 230.
 Scholz 68.
 Scholz, Harry 218.
 Scholz, Heintr. 208. 210.
 Scholz, R. 242.
 Schomerus 204.
 210.
 Schoen, P. 125.
 Schönbeck 5.
 Schönborn, Walt. 204 (2).
 205.
 Schöndorff 42.
 Schöne, Gg. 140.
 Schöne, H. 206.
 299.
 Schönmann 298.
 Schönenberger 6. 20.
 Schöfeld, Walt. 140.
 Schönfeld, Walt. (Bresl.) 60.
 Schönflies 86.
 90.
 Schönwerth 271.
 Schorr 169. 171.
 Schott, Ed. 217.
 Schott, R. 58. 59.
 60.
 Schott, Sigm. 182.
 Schottky 11. 20.
 Schotky, W. 328.
 Schottmüller 165.
- Schrader, F. O. 208. 210.
 Schrader, H. 89.
 94.
 Schrader, Hans 218.
 Schrauth 16.
 Schreiber, Gg. 294.
 Schreiber, Jul. 228. 229.
 Schreiber, J. 180.
 Schreiber, O. 225.
 Schreiter 155.
 Schreuer 41.
 Schreus 43.
 Schröder 209.
 Schröder, Edw. 127. 132.
 Schröder, Frz. R. 182.
 Schröder, H. 4.
 Schröder, Heintr. 208.
 Schröder, P. 140.
 144.
 Schröder, Rob. 306.
 Schrödinger Erw. 64.
 Schröer 218.
 Schrörs 40.
 Schröter, Er. 248.
 Schroter, P. 238.
 Schübel 328.
 Schubert, Frz. 59.
 v. Schubert 177.
 184.
 Schubring 167.
 171.
 Schück 10.
 Schücking, Levin L. 68. 66.
 Schub 308.
 Schüle 103. 108.
 Schüler, Gg. 225.
 Schüler, W. 18.
 Schüller, 240.
 Schulte, Aloys 44. 48.
 Schulten 79. 81.
 Schultz, A. 170.
 Schultz, Frz. 218.
 Schultz, J. 198.
- Schultz, Rud. 102.
 Schultz-Gora, 194. 197.
 Schultze, Alfr. 237. 247.
 Schultze, E. 126.
 132.
 Schultze, E. (Leipzig) 243.
 Schultze, F. 41.
 Schultze, O. 89.
 Schultze, V. 139.
 Schultze, Walt. H. 127.
 Schultze-Jena, L. 262. 262 (2).
 Schulz, Alf. 58 (3) 57.
 Schulz, Arth. 150. 156.
 Schulz, Aug. 154.
 Schulz, B. 170.
 Schulz, F. 125.
 132.
 Schulz, F. (Jena) 193.
 Schulz, Hugo 140.
 Schulz, O. Th. 242.
 Schulz, Oak. 78.
 Schulz-Schaeffer 259.
 Schulze, Alfr. 262.
 Schulze, F. Arth. 261.
 Schulze, Frz. Eilh. 10.
 Schulze, Heintr. 153.
 Schulze, Mart. 224. 229.
 Schulze, P. 16.
 Schulze, W. 11. 20.
 Schulze-Soelde, 143.
 v. Schulze-Gävernitz 101.
 107.
 Schumacher, H. 11. 20.
- Schumacher, J. 50.
 Schumann 91. 94 (2).
 Schumann, W. 196. 197.
 Schumm 166.
 Schünemann 17.
 Schüpfer 270.
 281.
 Schuppe 244.
 Schur 12. 20.
 Schur, F. 62. 66.
 Schürer, J. 259.
 Schurig 229.
 Schürmann 116.
 Schür 105.
 Schüßler 90.
 Schuster 205.
 Schuster, P. 7.
 Schütt 399.
 Schütz, Frz. 207.
 Schütz, G. 10. 20.
 Schütz, H. 239.
 Schütz, R. 204.
 Schwab 107.
 Schwabe, 241. 248.
 Schwantke 261.
 Schwartz, Ed. 275. 280.
 Schwarz, Bertalan 237.
 Schwarz, H. (Berlin) 10.
 Schwarz, H. (Greifsw.) 141. 144.
 Schwarz, Leop. 166.
 Schwarz, O. 238. 248.
 Schwarz, P. 242.
 Schwarz, Rob. 107.
 Schwassmann 170.
 Schweitzer 239.
 Schweninger 5.
 Schwenkenbecher 257.
 268 (2). 262.
 Schwer 41.
 v. Schwerin 102.
 Schwering 296. 299.

- Schweydar 13.
Schwietering
168.
Seimé 169.
Seckel 3.
Seddig 91.
Seeburg, Er. 224.
229.
Seeburg, R. 2.
Seeck 400.
Seedorf 130. 132.
Seelert 9.
v. Seelhorst 129.
132 (2).
Seeliger, G.
240. 218 (2).
Seeliger, R. 142.
v. Seeliger,
Hugo 278. 281.
Seemann-
Kahnel 131. 197.
Seger 64.
Segner 328.
Sehling 77.
Seibt 41.
Seidel, Er. 180.
Seidel, H. 258.
262.
v. Seidlitz 195.
Seifert, E. 328.
Seifert, O. 325.
Seith 107.
Seitz, Ant 239.
Seitz, Arth. 239.
Seitz, K. 271. 280.
Seitz, L. 86. 94.
Seler 13.
Sellheim 150.
156.
Sellin 2. 19.
Selter 225. 229.
Selz 46.
Semrau 142. 141.
Seng 178. 184.
Seppelt 59. 66.
Seraphim 228.
Sering 11. 20.
Servais 229.
Sethé 128. 132.
Seufferheld 315.
v. Seuffert, E.
273.
Severin 62.
Seibold 400.
v. Seydel 271.
Seydel, M. 243.
Seyderhelm 127.
Seylfarth 240.
- Seyffert 215.
Siber 237. 247.
Sick, C. 165.
Sick, P. 239.
Sickel, H. 246.
Sickenberger
59. 66.
Siebeck, R. 180.
v. Siebold 308.
Sieb- 63. 66.
Siedel 225. 229.
Siedentopf 196.
Siefert 151.
Sieg 128. 132.
Siegel 116.
Siegert 218.
Sieglin 11.
Siegmund 217.
Sielsch 130.
Siemering 205.
210.
Sierp 317.
Sieveking 257.
Siewers, Ed.
240. 247.
Siewers, R. 238.
Siewers, W. 399.
Sieverts 142.
Sigwart 8.
Silberschmidt
270.
Silex 5.
Sillib 184.
Simchowit 219.
Simmonds 165.
Simon, Jules
277.
Simon, Siegfr.
130.
Simon, Th. 293.
Simon, W. V. 88.
Simons 10.
Simons, Ed. 40.
Singer, Kurt
164.
van Sint-Jan
298.
Sinzheimer H.
86.
Sinzheimer, L.
270.
Stoli, Frz. 43.
Stoli, L. 87.
Sittmann 272.
Skalweit, Aug.
378.
Skalweit, B. 228.
230.
- Skita 107.
Skramlik 104.
Skraup 328.
Skutsch 239.
248.
Slotty 196.
Smend, Jul. 298.
Smend, Rud. 41.
Sobotta 42. 48.
v. Soden 59.
Sokolowski 226.
Solereder 391.
Solger, F. 16.
Soellner, Jul.
107.
Soellner, S. 182.
Sombart 12. 20.
Sommer, Ferd.
194.
Sommer, Rob.
115. 120.
Sommerfeld 278.
280. 281.
Sommerlad 153.
Sommerlath 237.
Sonn 228.
Sonnenburg, P.
295. 299.
Sonntag, E. 103.
Sonntag, Er. 239.
Soergel 317.
Soetbeer 115.
Sowade 151.
Soyter 327.
Spahn 218.
Spalteholz 238.
Spamer 90.
Spangenberg
196.
Spangenberg,
H. 228.
Spannagel 295.
299.
Specht, G. 78.
81.
Specht, O. 116
Specht, W. 272.
Graf v. Spee 206.
210.
Spehr 308.
Spek 184.
Spermann 106.
108.
Spengel 399.
Spethmann 16.
Speyer 92.
Spiegel 15.
- Spiegelberg
181.
Spielemeyer 271.
281.
Spies 142. 144.
Spieß 87. 94.
Spiethoff, Arth.
44. 48.
Spiethoff, B.
193. 198.
Spindler 277.
Spira 119.
Spitta, F. 124.
Spitta, Heinr.
315.
Spitta, Osk. 7.
Spitzer 46.
Spranger 12. 20.
Sprengel 90.
Spuler 78.
Seymank 131.
133.
Stadtmüller
127.
Staehtlin, K. 12.
20.
Staehtlin, O. 76.
79. 81.
Stammier 3.
Stampe 189.
Stange, C. 125.
132 (2).
Stangl 400.
Stapper 293.
294 (2).
Starck 179.
v. Starck 206.
210.
Stargardt 42.
Stark, O. 209.
Stark, Pet. 246.
Staerk 191. 197.
Staudacher 317.
Staude 301. 309.
Steffes 294.
Stegmann 118.
195.
Stein, A. 226.
Stein, F. 208.
Stein, F. (Leipz.)
237.
Stein, Ph. 98.
Stein, Walt. 399.
Steinbeck 58. 66.
Steinberger 131.
Steinberger, L.
277.

- Steinbrück 153.
 156.
 Steindorff 240.
 247.
 Steiner, 180.
 Steinitz 203. 210.
 Steinmann, Alf.
 57.
 Steinmann, G.
 43. 48.
 Steinmetz 279.
 v. Steinmeyer
 79.
 Stempel 296.
 299.
 Stengel (Mar-
 burg) 260. 262.
 v. Stengel, 269.
 Stenger 223. 230.
 Stenzel 65.
 Stephan, H. 257.
 Stephan, S. 141.
 Stephani 262.
 Stephens 90. 199.
 Stephinger 316.
 Stepp 115.
 Stern, kr. 118.
 Stern, Fel. 127.
 132.
 Stern, O. 91.
 Stern, Will. 167.
 171.
 v. Stern 148. 152.
 156.
 Sternberg 184.
 Sternfeld 13.
 Sertz 259.
 262.
 Stettiner 168.
 Stettner 79.
 Steudel, H. 5.
 Steuernagel, C.
 58. 66
 Steup 105.
 Stich 126. 132.
 Stichel 9.
 Stichelberger
 106.
 Sticker 325.
 Stieda, Alex.
 150.
 Stieda, Alfr. 226.
 Stieda, W. 240.
 247. 248.
 Stier 8.
 Stier-Somlo 216.
 Stieve 150. 156.
- Stille 124. 129.
 133.
 Stimming 65.
 Stimming, Alb.
 127.
 Stihizing 119.
 Stinizing, Rod.
 192. 198 (2).
 Stintzing,
 Wolffg. 400.
 Stobbe 245.
 Stock, Alfr. 14.
 Stock, Wolffg.
 314. 318.
 Stoeckel 206.
 238. 247.
 Stöhr, C. 209.
 Stöhr, Phil. 326.
 Stollé 183.
 Stoltz 61. 67.
 Stöltzner 150.
 156.
 Stolze, W. 223.
 229.
 Stölzle 400.
 Stoppel 170.
 Störner 307.
 309.
 Störing 40. 43.
 44. 48.
 Stoß, A. 274.
 281.
 Stoy, Steph. 195.
 Strack, H. Lebr.
 2. 20.
 Strasbourger 87.
 94.
 zur Strassen 86.
 90. 91. 91.
 Straesser 219.
 Straßmann,
 Fritz 5. 21.
 Straßmann, P. 6.
 Strathmann 77.
 81.
 Straub 103. 108.
 Straub, H. 150.
 156.
 Straubel 185.
 Straubinger
 101.
 Strauch, Kurt 7.
 Strauch, Ph.
 151.
 Strauß, H. 8.
 Strauß, O. 209.
 Streck 327. 329.
 Strecker, F. 61.
- Strecker, K. 14.
 Strecker, W. 281.
 Strecker, W.
 (Leipzig) 245.
 Streit 226.
 Streitberg 241.
 247.
 Strich 276.
 Strieder 270.
 Strohmayer 193.
 Stromer v.
 Reichenbach
 279.
 Strubell 45.
 Struck, R. 169.
 Struck, Walt.
 15.
 Strucker 294.
 v. Strümpell 238.
 247.
 Strupp 86.
 Stübel 193.
 v. Stubenrauch
 272.
 Stuber 104.
 Stuchtey 261.
 Studniczka 240.
 247.
 Study 44. 48.
 Stuhlfauth 2 20.
 Stühmer 104.
 Stumme 241.
 Stummer 324.
 Stumpf, C. 10. 20.
 Stumpf, Jul.
 325.
 Stumpf, M. 271.
 Sturm 317.
 Stursberg 42.
 Sturt 47.
 Stutz 3. 20.
 Suchier, Walt.
 128.
 Sudeck 165.
 Sudhoff 238. 247.
 Suleiman Sirri
 19.
 Sulzbach 93.
 Sulze 239.
 Süpflé 272. 274.
 Sües 242.
 Süsheim 277.
 Süßmann 326.
 Sütterlin 101.
 104. 105. 107.
 Sutter 105.
 Swarsenski 89.
- Switalski, M.
 57.
 Switalski,
 Wlad. 57.
 Szász 91.
 Szegő 17.
 v. Szily 103.
 Szivessy 298.
- T.**
- Tagliabò 93.
 Take 261.
 Tamm 209.
 Tammann 129.
 132.
 Tams 170.
 Tangl 11. 20.
 Tannhäuser 15.
 v. Tappeiner, F.
 H. 141.
 v. Tappeiner, H.
 271. 280.
 Tarapanoff 19.
 Taschenberg
 153.
 Taube 184.
 Täubler 16.
 Techemacher
 295.
 Telemann 226.
 Terhalle 295.
 Tesar 225.
 v. Tessen-We-
 sierski 59.
 Teuchert 307.
 309.
 Teutschlaender
 180.
 Thannhauser
 273.
 Thaer 143.
 Thelen 217.
 Thiel 290. 262.
 Thilenius 164.
 167. 171.
 Thieman 193.
 Thieme 236.
 Thiemich 400.
 Thienemann
 208.
 Thierfelder
 (Musikl.) 307.
 Thierfelder,
 Hans 316. 318.
 Thiersch 123.
 132.
 Thies 215.

- Thilo 40.
 Thimme 294.
 Thoma 178.
 Thomae, J. 399.
 Thomas, Em. 15.
 Thomas, Erw. 217.
 Thomas, K. 238. 247.
 Thoms 12. 21.
 Thomsen 295.
 Thorbecke 218.
 Thorner 8.
 Thörner 43.
 Thost 185.
 Thümmel 191. 197.
 Thurneysen 43. 48.
 Thurnwald 154.
 Tiede 16.
 Tietze 80. 82.
 Tiktin 18.
 v. Tiling 169.
 Tillich 2.
 Tillmann 40. 47.
 Tillmanns 238.
 Tillmans 91. 94.
 Tilmann 46. 219.
 Tilmann, O. 216.
 Titius 125. 132.
 Titze 86.
 Többen 295.
 Tobler, F. 297.
 Tolkiehn 228.
 Tomaszewski 8.
 Tönnies 204.
 Tönniessen 79.
 Toeplitz 208. 210.
 Tornau 131.
 Träger 257.
 Traub 312. 318.
 Traube 14.
 Traugott 88.
 Trautmann, G. O. 118. 120.
 Trautmann, Reinh. 228. 230.
 Trautz 183.
 Trendelenburg, P. 305. 308.
 Trendelenburg, W. 313. 318.
 Trieb 59.
 Triepel, H. 61.
 Triepel, Heiner 3.
 Troeltsch, E. 11. 20.
 Troeltsch, Walt. 259. 262.
 Trumpp 272.
 Tubandt 158.
 v. Tubeuf 270. 281.
 Tuckermann 218.
 Tuczek 258.
 Türkheim 166.
 Tyszka 164.
- U.**
- Ubisch 328.
 Uckeley 224. 229 (2).
 Uffenheimer 272.
 Uffenorde 126.
 Uhl 228.
 Uhlig, C. 315. 318.
 Uthoff 60. 67.
 Ule 304. 306. 307. 308. 309.
 Uller 118.
 Ungar 42.
 Unger, Rud. 228. 230.
 Ungnad 142. 144.
 Unna, P. 165.
 Unterberger 226.
 Urteil 168.
 Utitz 307.
- V.**
- Vacha 19.
 Vahlen, E. 151.
 Vahlen, Th. 141. 144.
 Vaihinger 151.
 Valentin 88.
 Valentiner 124.
 Vandenhoff 297.
 Vanselow 19.
 Varnhagen 79.
 v. Vaerst 274. 281.
 Vasmer 241. 248.
 Vatter 93.
 Veiel 273.
 Veil 273.
 Veit, O. 259.
 van den Velden 9.
 Ver Hees 14.
 Verhulst 129.
 Vernay 90. 327.
 Versé 7.
 Verweyen 46.
 Verworn 42. 48.
 Vierkandt 15.
 Vierordt 314.
 Viëtor, Walt. 65.
 Vigener 117. 120.
 Virchow 5.
 Vitzthum v. Eckstädt 128. 132.
 Vlamynck 201.
 Vockeradt 143.
 Vöge, W. 171.
 Vogel 19.
 Vogel, B. 229.
 Vogel, J. 245.
 Vogel, L. 274.
 Vogel, R. 317.
 Vogel, Rud. 131.
 Vogel, Walt. 12. 20.
 Vogels 40. 47.
 Vogt, Em. 314.
 Vogt, F. 259.
 Vogt, Heiner 184.
 Vogt, Osk. 20.
 Vogt, W. 131.
 Vogt, Walt. 261.
 Vogt, Walt. (Würzb.) 328.
 Voigt, Alfr. 179. 171.
 Voigt, Andr. 92. 94.
 Voigt, Heiner 149.
 Voigt, K. 297.
 Voigt, Walt. 45.
 Voigtländer, Fel. 171.
 Voit, Erw. 268. 274 (2). 282 (2).
 Voit, F. 115. 120.
 Voit, M. 126.
 Volbach 296.
 Voelcker, F. 148. 150 (2). 156.
 Voelcker, Heiner 93.
 Volhard 150. 156.
 Volkeit 240.
 Volkman 197.
 Volkman, P. 227. 230 (2).
 Vollert 189.
 Vollmer, F. 275. 280.
 Vollrath 77 (2).
 Volmer 170.
 Volz, P. 312. 318.
 Volz, W. 63. 66.
 Vongerichten 195. 197.
 Voretzsch 152. 156.
 Vorkastner 141.
 Vorländer, Dan. 152. 156.
 Vorländer, K. 297.
 Vormfelde 49.
 Vörner 239.
 Voß, Aur. 278. 280.
 Voß, F. 130.
 Voß, G. 229.
 Voß, H. 243.
 Voß, O. 87. 94.
 Vossius 115. 120.
 Voßler 275. 280.
 Vrede 294.
 Vulpius 179.
- W.**
- Waag 181.
 Wach 237.
 Wachenfeld 304.
 Wachs 307.
 Wachsmuth 91. 94.
 Wackernagel, Mart. 296. 299.
 Wagemann 14.
 Wagener 258. 262.
 Waghäuser 314.
 Wagemann 179. 185.
 Wagler 246.
 Wagner 259.
 Wagner, Chr. 388.
 Wagner, E. 307. 309.
 Wagner, F. 59.
 Wagner, G. 183.
 Wagner, H. 182.
 Wagner, H. (Göttgn.) 129.
 Wagner, Jul. 245. 248.

- Wagner, Kurt 281.
 Wagner, M. Leop. 16.
 Wagner, P. 239.
 Wahl 171.
 Wahl, A. 312. 315. 318.
 Wahle 182.
 Walb 374.
 Walb, E. 102.
 Walbaum 814.
 v. Waldberg 181.
 Walde 299.
 Waldecker 225.
 Walden 307. 309.
 Waldeyer-Hartz 399.
 Waldraff 183.
 Walkhoff 271.
 Walleser 182.
 Walsmann 304.
 Walter, A. 143.
 Walter, F. K. 306.
 Walter, Frz. X. 299.
 v. Walter 304. 306.
 Walterhoefer 9.
 Walther, A. 378.
 Walther, Andr. 128. 132.
 Walther, H. 115.
 Walther, J. 152. 156.
 Walther, W. 304.
 Wals, E. 178.
 Wangerin 151.
 Wanner, F. 272.
 Wanner, J. 45.
 Waentig 149. 156.
 Waentig, P. 246.
 Warburg, Em. 13.
 Warburg, O. 15. 18.
 Warburg, O. H. 9.
 Warnekros, C. O. 305. 308.
 v. Wasielewski 305. 308.
 Wasser 219.
 Wassermann, F. 273.
 Wassermann, Mart. 164.
 v. Wassermann, Aug. 5.
 Wassermeyer 43.
 Wätjen, Jul. 104.
 Watzinger 315. 318.
 Waetzmann 64.
 Waetzold 9.
 Waetzoldt 13.
 Weber, A. 270.
 Weber, Alfr. 181. 184.
 Weber, Arth. 115.
 Weber, E. 7.
 Weber, E. (Halle) 155.
 Weber, Em. 40. 47.
 Weber, Frz. 272. 280.
 Weber, Heinr. 106.
 Weber, Heinr. (Gießen) 118.
 Weber, P. 186. 197.
 Weber, Valent. 324. 328.
 Weber, W. 312. 314. 315. 318.
 v. Weber 327. 329.
 Wechsler 12. 20.
 Wedekind 131.
 Wedekind, Rud. 260. 262.
 Wedemeyer 204.
 Weege 64. 66.
 Wegemann 209.
 Wegener, Alfr. 170.
 Wegener, Gg. 293.
 Wegner, Frz. 93.
 Wegner, R. 87.
 Wegner, Th. 296.
 Wehlitz 184 (2).
 Wehnelt 11.
 Wehner 217.
 Wehrung 293.
 Weichardt 78.
 Weichbrodt 88.
 Weidenbach 118.
 Weigand 241. 247 (2).
 Weigand, Edm. 327.
 Weigel, Helm. 80.
 Weigel, Osk. 260. 262.
 Weigelt 154.
 Weigert 245.
 Weigl 299. 290.
 Weil, Alfr. 87.
 Well, Gotth. 13. 19.
 Weil, S. 62.
 Weiland 207.
 Weimann 243.
 Weinberg 119.
 Weinberg, F. 306.
 Weinle 191 (2). 197.
 Weingärtner 9.
 Weinland, E. F. 78. 81.
 Weinland, Rud. 328.
 Weinmeister 244.
 Weinreich, A. 204.
 Weinreich, O. 181. 184. 315. 318.
 Weinreich-Williams 219.
 Weisbach 15.
 Weise Gg. 315.
 Weiß, Eug. 388.
 Weiß, Gg. 106.
 Weiß, O. 225. 229.
 Weißbach 242. 246.
 Weißenberg 8.
 Weißenborn 155.
 Weißenfels 128. 132.
 Weitz, W. 314.
 v. Weizsäcker 180.
 Weller 215.
 Wellmann 13.
 Wells 277.
 Wenck 261.
 Wendel, K. 66.
 Wendt, G. 168.
 Wendt, Hans 191 (3). 197.
 Wenger, L. 269. 280.
 Wenger, R. 245. 248.
 Wengler 244.
 Wentscher 44.
 Wenzel, B. 66.
 Wenzel, M. 305. 308.
 Wepfer 107.
 Werminghoff 152. 156.
 Werner 119.
 Werner, H. 168.
 Werner, R. 180. 185.
 Wertheimer, M. 16. 91.
 Wertheimer, L. 88.
 Wesle 90.
 Wessely 324. 325. 329.
 Westenhöfer 5.
 Westermann 19.
 Westphal, Alex. 42. 48.
 Westphal, W. 16.
 Wetzel, Albr. 180.
 Wetzel, Gg. 151.
 Wetzel, Walt. 209.
 Weule 241. 248.
 Weves 165.
 Weygandt 165.
 Weyhe 153. 156.
 Weyl 205.
 Weyman 275. 280.
 Wiarda 261.
 Wichelhaus 13.
 Wichmann 154.
 Wiechert 129. 132.
 Wiczorek 262.
 Wiedemann, K. Alfr. 45.
 Wiedemann. Eilh. 80. 82.
 Wiegand, F. 139.
 Wieland, H. 104.
 Wieland, Heinr. 106. 108.
 Wien, M. 194. 197.

- Wien, W. 278. 280.
291 (2).
Wiener 244. 248.
Wienhaus 131.
Wieruszowski
19. 216.
Wiese, Berth.
153.
Wiese, Leo 293.
295. 296. 299.
v. Wiese u.
Kaiserswaldau
214 (2). 215.
Wigand 154.
Wihlfahrt 129.
v. Wilamowitz-
Moellendorf
10.
Wilbrand 165.
Wilbrandt 316.
318.
Wilcken 10. 20.
Wilckens 47.
Wild 182.
Wildhagen 242.
Wilhelm, Eug.
196.
Wilhelm, F.
105. 107.
Wilke, E. 184.
Wilke, W. 246.
Wilkens 63. 67.
Will, Edm. 57.
Will, H. 119.
Will, L. 307.
Will, W. 119.
Wille, Jak. 181.
184.
Willer 229.
Williger 4. 20.
Willkomm 197.
Willner 64. 67.
Willpütz 219.
Willrich 128.
Willstätter 268.
278 (2). 281.
*Wilmanns 179.
185.
Wimmer 117.
Windaus 129.
132.
Windelband,
Wolfg. 182.
Winkelmann
195.
Winkler 131.
Winkler, Hans
169. 171.
- Winkler, Heinr.
64.
Winkler,
Hubert 65.
Winkler, M. 182.
Winter, Frz. 44.
48.
Winter, Gg. 225.
230.
Winternitz 150.
Winterstein 305.
308.
Wintgen 131.
Wintz 78. 81.
Wirminghaus
215.
Wirth, W. 242.
248.
Wirths 301.
Wirtz 208.
Wislicenus 316.
318.
Wisfeld 92.
Wißmann 79.
Wissowa 151.
156.
Witkop 105. 107.
Witkowski 242.
Witt 16.
Witte 79.
Wittig 59. 66.
Wittmaack 193.
198.
Wittmaack 13.
Wittmann 209.
Wittsack 155.
Witzel 315.
Witzel, Gg. 215.
219.
Wobbermin 177
(3). 184.
Wohlwill 166.
Woldt 295.
Wolf, G. 105.
Wolf, J. 15.
Wolf, Kurt 313.
318.
Wolf, M. 183.
Wolff, F. 89.
Wolff, Em. 164.
167 (2). 171.
Wolff, Eug. 208.
210.
Wolff, Gg. 278.
280.
Wolff, Hellm.
149.
- Wolff, Leonh.
(Bonn) 45.
Wolff, M. (Med.)
5. 20.
Wolff, Mart.
(Jur.) 3.
v. Wolff 152. 156.
Wölfflin 275. 280.
Wolfrum 239.
Wolgast 205.
Wollenberg 2.
Wollenberg, G.
7.
Wollenberg,
Rob. 60. 67.
Wolpert 6.
Wolter 308
Woltreck 245.
Wolters, F. 261.
Wolters, P. 275.
280.
Wolzendorff
399.
Woerner 276.
Worringer 46.
Wrede, A. 218.
Wrede, F. 141.
Wrede, Ferd.
260. 262.
Wrede, Jos. 215.
Wreszinski 228.
v. Wrochem 165.
Wulff 14.
Wülfing 183. 185.
Wunderle 324.
328 (2).
Wunderlich 16.
Wundsch 298.
Wundt, M. 191.
197.
Wuermeling
293.
Würschmidt 80.
v. Wurster 312.
318.
Würzburger
241. 248.
Wüst 208. 210.
Wüstendörfer
164. 171.
Wustrow 79.
Wygodzinski
399.
Wysogorski 171.
- Z.**
Zachariae 153.
Zade, A. 245.
Zade, Mart. 180.
Zadow 140.
Zahn, F. 270.
Zahn, H. 209.
Zahn, Jos. 324 (3).
328.
v. Zahn, G. 194.
197.
v. Zahn, Th. 77.
Zander, E. 80.
Zange, J. 183.
Zangemeister
258. 262.
Zarncke 242.
246. 248.
Zellinger 269.
Zenker 306. 309.
Zentgraf 155.
Zeplin 308.
Ziebarth 167. 171.
Ziegler, Konr.
61.
Ziegler, Kurt 103.
108.
Ziehen, Jul. 89.
94.
Ziehen, Th. 152.
156 (2).
Ziekursch 63. 66.
Zieler 325. 329.
Zielstorff 227.
230.
Ziemann 8.
Ziemer 143.
Ziemke 206. 210.
Ziesché 59.
Ziesemer 228.
230.
Zijlstra 169.
Zilkens 217.
Zimmer, C. 278.
Zimmer, H. 143.
Zimmermann
193.
Zimmermann,
Alfr. 206. 210.
Zimmermann,
Walt. 164.
Zimmern 210.
247.
Zingel 143.
Zinn 6.

Zinner 279.	Zorn, Ph. 41.	v.Zumbusch 272.	Zwick 114. 116(2).
Zinßer 216.	Zorn, W. 64. 67.	280 (2).	120.
Zitelmann 41. 47.	Zscharnack 2.	Zündel 317.	Zwiedineck-Sü-
Zizek 92. 94.	Zsigmondy 129.	Zurbelle 43.	denhorst 270.
Zondek 9.	132.	Zweifel, Erw.	280.
Zöpfl 14.	Zucker, F. 191.	274.	Zycha 114.
Zöppritz 206.	197.	Zweifel, P. 238.	

Inseraten-Anhang.

Antiquariats- u. Sortiments- buchhandlungen.

	Seite
Akad. Buchh. Raßmann, Jena	12
Gsellus'sche Buchh., Berlin	12
B. Liebsch, Leipzig	6
Leo Liepmannsohn, Berlin	12
Lorentz, Alfred, Leipzig . . .	8
Müller, Robert, Berlin	14
R. L. Prager, Berlin	11
Siegfr. Saemann, Berlin	4
Speyer & Peters, Berlin	5

Verlagsbuchhandlungen.

Johann Ambrosius Barth, Leipzig Umschlag S. 3, 4	
Mahn'sche Buchh., Hannover	3
Hakenkreuz-Verlag, Hellaerau	10
G. Kabitzsch, Leipzig	2
Felix Meiner, Leipzig	7
G. Thieme, Leipzig Umschl. S. 2	
Leopold Voß, Leipzig	18
Weidmann'sche Buchh., Berlin	18

Buchdruckerereien.

	Seite
Metzger & Wittig, Leipzig . . .	14
Robert Moske, Borna-Leipzig	16
G. Pätz'sche Buchdr. Naumburg	4
M. Stürtz, A.-G., Würzburg . . .	15

Papiergroßhandlung.

Filmsch, Ferdinand, Leipzig . . .	9
-----------------------------------	---

Laboratorium-Einrichtgn.

Franz Hegershoff, Leipzig	10
-----------------------------------	----

Fahnen- u. Waffenfabriken.

Bonner Fahnenfabrik, Bonn	16
Clemen & Jung, Waffenfabrik, Solingen	6

Studentenartikel.

Josef Kraus, Würzburg	12
Carl Roth, Würzburg	18

Verlag von Curt Kabitzsch in Leipzig, Dörrienstraße 10

Die pathologische Biologie (Immunitätswissenschaft)

(schaft). Eine kurzgefaßte Übersicht über die **biologische Heil- und Erkenntnisverfahren** für Ärzte und Studierende. Von Prof. **Dr. Hans Much**, Oberarzt am Eppendorfer Krankenhaus. Dritte völlig umgearbeitete Auflage. 323 S. mit 6 Tafeln und 7 Abbildungen im Text. 1920. M. 52.—, geb. M. 60.—

Ein ganz ausgezeichnete Führer durch das große Gebiet der Krankheitslehre. Was klare Form, Bündigkeit, Genauigkeit und gesunde Kritik anlangt, bietet er Mustergültiges.

Die Klinik der Tuberkulose.

Ein Handbuch der gesamten Tuberkulose für Ärzte und Studierende. Von **Dr. B. Bandelier**, Chefarzt der Lungenheilstation Schwarzwaldheim, Schönberg und Prof. **Dr. O. Roepke**, Chefarzt der Eisenbahn-Heilstätte in Melsungen. Vierte vermehrte und verbesserte Auflage. 2 Bände. XIV u. 1113 S. mit etwa 143 Abbildungen im Text sowie 196 Abbildungen auf 50 Tafeln. Geb. M. 240.—

Ein wertvolles, lang entbehrtes Buch, in dem der Arzt sich schnell nach den verschiedenen Tuberkulose-Fragen Rat und Aufklärung verschaffen kann. Das Vollständigste, was Ärzte und Studierende zu ihrer Ausbildung nötig haben.

Die tierischen Parasiten des Menschen, die von vorgerufenen Erkrankungen und ihre Heilung

bearbeitet von Prof. **Dr. Max Braun**, Königsberg und Prof. **Dr. Otto Seifert**, Würzburg.

I. Teil: Naturgeschichte der tierischen Parasiten des Menschen von Prof. **Dr. M. Braun**. Fünfte vermehrte u. verbesserte Auflage. X u. 559 S. mit 467 Abbildungen im Text. 1915. M. 50.—, geb. M. 60.—

II. Teil: Klinik und Therapie der tierischen Parasiten des Menschen. Von Prof. **Dr. Otto Seifert**. VI u. 506 S. mit 19 Abbildungen im Text. 1920. M. 75.—, geb. M. 85.—

Lehrbuch der Haut- und Geschlechtsleiden

einschließlich der **Syphilide und einer kurzen Kosmetik.** Für Studierende und Ärzte. Von San.-Rat **Dr. S. Jessner**. Fünfte umgearbeitete und sehr erweiterte Auflage. I. Bd. XVII u. 469 S. mit 31 farbigen Tafeln und 7 Abbildungen im Text. 1920. II. Bd. VIII u. 366 S. mit 22 Tafeln und 27 Abbildungen im Text. 1920. Preis pro Band M. 45.—

Ein flott geschriebener Text im Verein mit dem reichen Bildermaterial, das fast einen kleinen dermatologischen Handatlas darstellt, sowie die Berücksichtigung der neuesten Forschungen stellen das Werk an die Spitze der einschlägigen.

Hierzu ein Valutazuschlag bei Lieferung nach übervalutigen Ländern.

Hahnsche Buchhandlung in Hannover

Gegründet 1792.

- Abbtmeyer, Th., Richard Wagner-Studien. Geb. M. 15.—.
- Budde, Prof. G., Philosoph. Lesebuch f. d. deutschen Unterricht. Mit Vorwort von Prof. Eucken. Geb. M. 11.25.
- Englisch. Geb. M. 9.—. Französisch. Geb. M. 9.—.
- Cölle, R., Katechismussynopse. Großer und kleiner Katechismus und Augustana. Zum Gebrauch für Geistliche und Lehrer. Gr. 4^o. 8 Bg. M. 5.—. Parallelstellen nebeneinander.
- Ebeling, Dr. H., Griechisch-deutsches Wörterbuch z. Neuen Testament. 1912. Geb. M. 18.—.
- Georges, Kleines latein.-deutsches u. deutsch-lateinisches Handwörterbuch. 2 Bde. Geb. M. 54.—.
- Ausf. latein.-deutsches Wörterbuch. 8. Aufl. 2 Bde. Geb. M. 160.—.
- Ausf. deutsch-lat. Wörterbuch. 2 Bde. 7. Aufl. Geb. M. 80.—.
- Göring, Dr. H., Humanistische Bildung in Gerh. Buddes deutschem Gymnasium. M. 3.—.
- Grotefend, H., Taschenbuch der Zeitrechnung. 4. Aufl. Geb. M. 13.20.
- Zeitrechnung des deutschen Mittelalters und der Neuzeit. Bd. 1: Glossar u. Taf. 4^o. M. 32.—; Bd. 2 Abt. 1: Kalender der Diözesen Deutschlands, Schweiz u. Skandiaviens. M. 20.—; Bd. 2 Abt. 2 (Schluß): Ordenskalender, Heiligenverzeichnis u. Nachtrag z. Glossar. M. 18.—. (Unentbehrlich f. Historiker.)
- Herhold, L., Lat. Wort- u. Gedankenschatz. Geb. M. 10.—.
- Heyse, Dr. J. C. A., Fremdwörterbuch. Bearb. v. Prof. Dr. Lyon u. Dr. Scheel. 20. Orig.-Ausg. 1919. Geb. M. 30.—.
- Kleine Ausgabe (über 14000 Wörter). 8. Aufl. Geb. M. 18.—.
- Deutsche Grammatik. 28. Aufl. Bearb. nach Prof. Dr. Lyon von Dr. Scheel. M. 15.—.
- Klipstein, W., Vergleichende Syntax des Deutschen, Französischen u. Englischen. 1913. Geb. M. 5.40.
- Kühner, Dr. R., Ausführl. Grammatik der griech. Sprache. 3. Aufl. Bearb. v. Dr. Blaß u. Dr. Gerth. 2 Teile in 4 Bde. geb. M. 164.—.
- Ausführliche lateinische Grammatik. 2. Aufl. 2 Teile in 3 Bde. geb. M. 164.—.
- Lautensach, Dr. O., Grammatische Studien zu den griech. Tragikern u. Komikern. Augment u. Reduplikation. 1899. 8^o. M. 8.—.
- Leunis, Prof. Joh., Synopsis der drei Naturreiche. I. Tierkunde. Geb. M. 80.—. II. Pflanzenkunde. M. 98.—. III. Mineralogie u. Geognosie M. 71.—.
- Scriptores rerum Germanicarum und Fontes Juris Germanici antiqui in usum scholarum ex Monumentis Germaniae historici separatim editi. Ca. 60 Bände bis jetzt erschienen im Preise von M. —.75 bis M. 28.90. Ausführliche Verzeichnisse zu Diensten.
- Schmidt-Klugkist u. Dr. Grotewold, Argentinien. 2. Aufl. Geb. M. 84.—.
- Wagner, H., Lehrbuch der Geographie. Bd. 1. 10. Aufl. Allgem. Erdkde. 1. Geb. M. 33.30. Bd. II, 1. Länderkde. Geh. M. 6.— (Weit. Bände im Druck.) Dazu Friederichsen, Meth. Atlas Lieferung 1/2 je M. 6.—. (Weitere Lieferungen folgen.)
- Zimmermann, Dr. A., Etymologisches Wörterbuch der lateinischen Sprache. 1915. Geb. M. 24.—.

Siegfried Seemann · Berlin NW. 6.

*Akademische Buchhandlung
Antiquariat und Verlag — Karlstraße 18.*

*Großes Lager antiquarischer und
neuer Werke aller Wissenschaften.*

Spezialität: Medizin u. Naturwissenschaften.

*Medizinische Zeitschriften in größeren Reihen und
einzelnen Jahrgängen bis auf die neueste Zeit
zu billigen Preisen. Angebote bereitwilligst.*

*Kataloge auf Wunsch. Export nach
allen Ländern. Ankauf einzelner
Werke und ganzer Biblio-
theken. — Verlag von*

„Seemann's Grundrisse der Medizin“.

Prospekte kostenlos.

**G. Pätzsche Buchdruckerei
Lippert & Co., G. m. b. H.**

Naumburg, Saale, Bahnhofstr. 34

**Spezialität: Herstellung v. wissenschaft-
lichen Werken u. Zeitschriften**
*in allen Sprachen : 13 Monotype-Setz- u.
-Gießmaschinen : Akzidenzen jeder Art,
schwarz u. bunt : Stereotypie : Buchbinderei
Kalkulationen und Probeseiten kostenfrei*

*Fernruf Nr. 106 :: Postscheckkonto: Leipzig 353 64
Telegramm-Adresse: Lippert Buchdruckerei*

Speyer & Peters

Unter den Linden 39
Eingang
Charlottenstraße



„Römischer Hof“
gegenüber d. preuß.
Staatsbibliothek

Berlin

Buchhandlung für Universitätsliteratur

Lieferanten zahlr. in- und ausländischer Bibliotheken

Umfangreiches
Antiquariatslager
nach einzelnen Wissenschaften
übersichtlich aufgestellt

Antiquariats-Kataloge
über Philosophie, Geschichte, Geographie,
Nationalökonomie, Rechtswissenschaft,
Medizin, Theologie

Antiquariats-Katalog

Das alte Buch Erstausgaben
Alte Drucke
Manuskripte

260 Seiten. Mit 41 Abbildungen. Preis Mk. 10.—

Bernh. Liebisch

LEIPZIG, Kurprinzstraße 6.

Spezialbuchhandlung für Universitätswissenschaften.

Reichhaltiges Antiquariatslager aller Wissenschaften.

Kataloge kostenfrei.

Rasche Besorgung ausländischer Literatur. — Prompteste
Erledigung jeder Anfrage.

Leihinstitut für wissenschaftliche Werke.
Lesezimmer für d. neuesten Erscheinungen.

**Ankauf einzelner Werke und ganzer
Bibliotheken zum höchsten Taxwerte.**

Fecht Waffen!

Beste Bezugsquelle aller Arten Fechtwaffen wie:
Florett-, Rapier-, Säbel- und Mensurklingen.

Komplette Floretts, Haurapiere, Säbel, Mensur-
und Paradeschläger, Masken, Handschuhe und

Bandagen.

Wir leisten Garantie für die Haltbarkeit eines jeden Korbes
aus la Stahl handgeschmiedet, ebenso werden Bandagen nur
nach Kommentvorschrift probemäßig geliefert. Lieferung
direkt ab Fabrik. — Verlangen Sie Gratispreisliste mit
Abbildungen und Probesendung von

Clemen & Jung, Solingen

Spezial - Fechtwaffenfabrik, gegr. 1860.

SCHRIFTEN

zur Einführung in die Philosophie

in soliden und geschmackvollen Einbänden

- Einführung in die **Philosophie** von *Dr. Kurt Sternberg* — 1919
XIII 291 Seiten Gebunden M. 22,—
- Einführung in die **Erkenntnistheorie** von Prof. *Dr. August Messer* — Zweite Aufl. 1921 IV 212 S. Geb. M. 25,—
- Grundlinien der **Logik** von *A. Doring* — XII 181 Seiten
Gebunden M. 15,—
- Grundlinien der **Psychologie** von *Stephan Witasek* — VIII 370
und 22 Seiten Gebunden M. 21,—
- Grundriß der **Aesthetik** von *Benedetto Croce* — IV 85 Seiten
Gebunden M. 14,—
- Geschichtsphilosophie.** Eine Einführung von Prof. *Dr. Otto Braun* — 1921 VIII 126 Seiten Gebunden M. 20,—
- Pestalozzis **Sozialphilosophie** von *Dr. Art. Buchenau* — 1919
VIII 183 Seiten Gebunden M. 20,—
- In die Religionsphilosophie führt ein: „**Der Vernunft-
charakter der Religion**“ von Lic. *Wilhelm Bruhn* —
1921 VI 283 Seiten Gebunden M. 40,—
- In die Grundfragen der Ethik führt ein: **Die sittlichen For-
derungen**“ von Prof. *Dr. Gustav Störing* — 1920
VIII 136 Seiten Gebunden M. 15,—
- In Kants Ethik führt ein: „**Kants Lehre vom kategorischen
Imperativ**“ von *Dr. Art. Buchenau* — XII 125 Seiten
Gebunden M. 16,—
- In Kants Erkenntnistheorie führt ein: „**Grundprobleme
der Kritik der reinen Vernunft**“ v. *Dr. Art. Buchenau*
VI 194 Seiten Gebunden M. 20,—
- In die Philosophie des Kritizismus führt ein: „**Wie ist
kritische Philosophie überhaupt möglich?**“ v. Prof.
Dr. Art. Liebert — 1919 XVII 228 S. Gebunden M. 40,—
- Die Gegenwartsphilosophie wird behandelt in: „**Gegen-
wartsphilosophie und christliche Religion**“ v. Prof.
Dr. H. Hegenwald — XII 196 S. Gebunden M. 20,—
- Eine Geschichte der modernen Psychologie bietet:
„**Die Begründer der modernen Psychologie**“ von
Prof. *Dr. Stanley Hall* — XXVIII 392 S. Geb. M. 35,—
- Geschichte der Aesthetik** von *Hermann Lotze* — VIII 689 S.
Gebunden M. 50,—
- Geschichte der Philosophie** v. *Karl Vorländer* — 2 Bde. 6. Aufl.
1921 XXI und 368 S. VIII und 533 S. Gebunden M. 60,—

Verlag von Felix Meiner, Leipzig

Alfred Lorentz, Leipzig

Kurprinzstraße 10, gegenüber der Leplaystraße
Buchhandlung für Universitätswissenschaften
 Sortiment — Antiquariat — Das schöne Buch

Wir kaufen geschlossene Bibliotheken

sowie einzelne Werke von Wert, besonders:

Gesamtausgaben deutscher u. ausländischer Klassiker,

Pädagogen und Philosophen — Große historische Werke, wie Monumenta Germaniae, Oncken Weltgeschichte usw. — Konvers.-Lexika und Realency-clopädien aller Wissenschaften und Sprachen — Große Sammelwerke, Künstlerlexika — Geschlossene Zeitschriftenserien der Medizin, Philosophie, Nationalökonomie. — Schön gebundene Werke. Alte Drucke, Inkunabeln, moderne Luxuswerke.

Wir erwarben die Bibliotheken:

Wilh. Wundt, A. Hauck, Bruno Keil, Joh. Weiß, Ed. Zeller, W. Dilthey, M. Heinze, O. Liebmann, K. Laßwitz, H. Ebbinghaus, J. Freudenthal, O. v. Leixner, Fr. v. Esmarch u. a.

In unserem Verlag erschienen:

- Academicus**, Leipziger Studentenführer. Hrsg v. Dr. A. Köhler, Leiter d. akadem. Auskunftsstelle. W.-S. 1921/22. M. 4.—
- Basedows Elementarwerk**. Krit. Ausg. von Th. Fritsch. 2 Bände. Text und 1 Tafelband geb. M. 100.—
- Bernheim**, Die ungenügende Ausdrucksfähigkeit der Studierenden usw. M. 3.—
- Füchsel**, Wie benutzt man die Universitäts-Bibliothek. 3. Aufl. 1919. M. 1.50
- R. Kittel**, Leipziger Akademische Reden zum Kriegsende. M. 1.—
- Ladewig**, Politik der Bücherei. 2. Aufl. 1917. Hlwd. M. 50.—
- W. Spranger**, Wandlungen im Wesen der Universität seit 100 Jahren. M. 3.—
 — Wilhelm Dilthey. — Beethoven je M. 1.50
- Weiser**, Das Leipziger medizinische Viertel. 1914. Pappbd. M. 20.—

Ferd. Flinsch

Leipzig

Gegründet 1819

Papier-



Flinsch

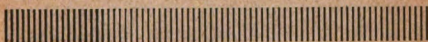

Berlin : Hamburg

Königsberg in Pr.

Stettin : München

Frankfurt a. M.

Düsseldorf

Stuttgart

Deutsche Bauernhochschule

Zeitschrift für deutsche Bauernkultur und den germanischen Volkshochschulgedanken, herausgegeben von Bruno Tanzmann, ist die einzige Zeitschrift, die das geistige Bauerntum vertritt und es führt zur

Erneuerung der deutschen Kultur!
Jährlich 4 Hefte = 40 Mark, Einzelheft 12 Mark.

Hakenkreuz-Fahrweiser 1922

Wochen-Abreibblock für die Deutschbewegung, hervorragender künstlerischer Wandschmuck — ein Befehls- und Rinder germanischen Geistes und deutscher Edelart! Preis 18 Mark. — Zu beziehen durch jede gute Buchhandlung oder unmittelbar vom

Hakenkreuz-Verlag Sellaerau
Dresden

Franz Hugershoff

G. m. b. H. Leipzig 40 Carolinenstr. 13

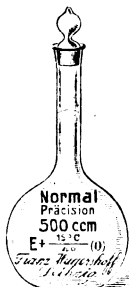

Einrichtung und
Ergänzung von
**Chemischen
Laboratorien**
für Wissenschaft
und Praxis

Stets Neuheiten. Großes Lager

Großes Lager von neuen u. antiquarischen Werken

Letzthin erschienene Kataloge:

- 198 Rechts- u. Staats-Wiss. u. Geschichte
- 199 Neu-Erwerbgg. der Nat.-Oekonomie
- 200 Bismarck
- 201 Der Weltkrieg u. seine Folgen
- 202 England i. Wirtschaft u. Recht
- 203 Rechts- und Staats-Wiss.
- 204 Collectio libr. juris Rom.
- 205) et Germ. I. II.
- 206 Hexenprozeße
- 207 Revolution 1848
- 208 Nat.-Oekonomie
- 209 Jurisprudenz

Spezialgeschäft für
**RECHTS- U. STAATSWISSENSCHAFTEN
 UND GESCHICHTE**

Ankauf von
Bibliotheken,
einzeln. Werken,
sowie Rezensions-
Exemplaren zu guten
Preisen

R. L. PRAGER BERLIN NW 7
21, Mittelstraße

Sortiment-Antiquariat-Verlag
Großer Export nach dem Auslande

Akadem. Buchhandlung **Rassmann,**

Johannisstr. 3 **JENA,** am Burgkeller.

— Vollständiges Lager —

besonders der zurzeit vorgeschriebenen Lehrbücher aller Wissenschaften, aller Jenenser Dissertationen und Gelegenheitsschriften. — Antiquariatslager.

☛ Spezialkataloge und literar. Auskünfte. ☚

Gsellius

**Buchhandlung, Antiquariat
und Globenhandlung**

Berlin W. 8, Mohrenstraße 52.

Antiquarisches Bücherlager aller Fakultäten
zu bekannt billigen Preisen.

Gegründet 1737

Leo Liepmannsohn. Antiquariat.

Berlin SW 11, Bernburger Straße 14.

*Musikliteratur, Prakt. Musik, Musikerporträts, graph.
Darstellungen aus dem Gebiet der Musik, sowie Autographen
jeglicher Art (nicht nur von Musikern).*

ANKAUF UND VERKAUF.

*Übernahme ganzer Sammlungen und einzelner wert-
voller Stücke zur Versteigerung.*

Bitte um Angabe des Interessengebietes.

Studenten

JK!

Mützen, Bänder, Bier-, Wein- und Sekt-
zipfel, Pfeifen, sowie Couleur-
geschenke aller Art.

Josef Kraus, Würzburg U.

Studenten-Utensilien-Fabrik.

Illustrierter Katalog gratis und franko.

Verlag der Weidmannschen Buchh. in Berlin SW. 68.

Neue wissenschaftliche Werke

Griechische Verskunst. Von Ulrich v. Wilamowitz-Moellendorff. Groß-Oktav. (XI und 631 Seiten.) Geh. 60 M.

Die griechischen Dialekte. Von Friedrich Bechtel. 1. Band: Der Lesbische, Thessalische, Böotische, Arkadische und Kyprische Dialekt. Groß-Oktav. (VI und 477 Seiten.) Geh. 78 M.

Die Ilias und Homer. Von Ulrich v. Wilamowitz-Moellendorff. 2. Aufl. Groß-Oktav. (VI u. 523 S.) Geh. 33 M., geb. 43,50 M.

Platon. Von Ulrich v. Wilamowitz-Moellendorff. 2. Aufl. 2 Bände. I. Band: Leben und Werke. Groß-Oktav. (VII und 756 S.) Geh. 42 M., geb. 57 M. — II. Band: Beilagen und Textkritik. Groß-Oktav. (III und 445 Seiten.) Geh. 27 M., geb. 42 M.

Die griechische Heldensage. Von Carl Robert. I. Buch: Landschaftliche Sagen. Groß-Oktav. (XII und 419 Seiten.) Geh. 36 M. II. Buch: Die Nationalhelden. Groß-Oktav. (VIII und 421—756 S.) Geh. 36 M. (Prellers Griechische Mythologie. II. Band, I. und II. Buch. 4. Aufl. erneuert von Carl Robert.)

Archäologische Hermeneutik. Anleitung zur Deutung klassischer Bildwerke. Von Carl Robert. Mit 800 Abbildungen im Text. Groß-Lexikon-Oktav. (VII und 482 Seiten.) Geh. 36 M., geb. 53 M.

Die Vögel des Aristophanes. Deutsch von Carl Robert. Oktav. (68 Seiten.) Geh. 7 M.

Pindars StH. Von Franz Dornseiff. Groß-Oktav. (IV und 135 Seiten.) Geh. 12 M.

Die Bildungswerte der lateinischen Literatur und Sprache auf dem humanistischen Gymnasium. Vortrag in der Vereinigung der Freunde des humanistischen Gymnasiums in Berlin. Von Eduard Norden. Groß-Oktav. (65 Seiten.) Geh. 2 M.

Humanismus und Jugendbildung. Vortrag in der Vereinigung der Freunde des humanistischen Gymnasiums in Berlin. Von Werner Jaeger. Oktav. (43 Seiten.) Geh. 3 M.

Der Humor in der Antike. Ein Band zwischen Dichtung und bildender Kunst. Vortrag in der Vereinigung der Freunde des humanistischen Gymnasiums in Berlin. Von Adolf Trendelenburg. Oktav. (32 Seiten.) Geh. 3 M.

Platon und Kant. Eine vergleichende Studie. Von Dr. Ottomar Wichmann. Groß-Oktav. (202 Seiten.) Geh. 21 M.

Die Elegien des Propertius. Erklärt von Max Rothstein. I. Bd. I. und II. Buch. 2. Aufl. Oktav. (IV und 500 Seiten.) Geh. 45 M.

Römische Militärgeschichte von Gallienus bis zum Beginn der byzantinischen Themenverfassung. Von Dr. Robert Große. Groß-Oktav. (XVI und 346 Seiten.) Geh. 30 M.

Quellenkunde zur römischen Geschichte. Von Dr. Arthur Rosenberg. Groß-Oktav. (XI und 304 Seiten.) Geh. 20 M.

Nikolaus Lenau's Lyrik. Ihre Geschichte. Chronologie und Textkritik. Von Heinrich Bischoff, Professor an der Universität Lüttich. I. Band: Geschichte der lyrischen Gedichte von N. Lenau. Groß-Oktav. (XVI und 815 Seiten.) Geh. 80 M. — II. Band: Chronologie und Textkritik. Mit einem Anhang: Tagebuch von Max Löwenthal über Lenau. Groß-Oktav. (III und 221 S.) Geh. 30 M.

Akadem. Buchhandlung Rassmann,

Johannisstr. 3 JENA, am Burgkeller.

— Vollständiges Lager —

besonders der zurzeit vorgeschriebenen Lehrbücher aller Wissenschaften, aller Jenenser Dissertationen und Gelegenheitsschriften. — Antiquariatslager.

Spezialkataloge und literar. Auskünfte.

Gsellius

Buchhandlung, Antiquariat
und Globenhandlung

Berlin W. S., Mohrenstraße 52.

Antiquarisches Bücherlager aller Fakultäten
zu bekannt billigen Preisen.

Gegründet 1737

Leo Liepmannsohn. Antiquariat.

Berlin SW 11, Bernburger Straße 14.

Musikliteratur, Prakt. Musik, Musikerporträts, graph. Darstellungen aus dem Gebiet der Musik, sowie Autographen jeglicher Art (nicht nur von Musikern).

ANKAUF UND VERKAUF.

Übernahme ganzer Sammlungen und einzelner wertvoller Stücke zur Versteigerung.

Bitte um Angabe des Interessengebietes.

Studenten

JK!

Mützen, Bänder, Bier-, Wein- und Sekzipfel, Pfeifen, sowie Couleurgeschenke aller Art.

Josef Kraus, Würzburg U.

Studenten-Utensilien-Fabrik.

Illustrierter Katalog gratis und franko.

Verlag der Weidmannschen Buchh. in Berlin SW. 68.

Neue wissenschaftliche Werke

Griechische Verskunst. Von Ulrich v. Wilamowitz-Moellendorff. Groß-Oktav. (XI und 631 Seiten.) Geh. 80 M.

Die griechischen Dialekte. Von Friedrich Bechtel. I. Band: Der Lesbische, Thessalische, Böotische, Arkadische und Kyprische Dialekt. Groß-Oktav. (VI und 477 Seiten.) Geh. 78 M.

Die Ilias und Homer. Von Ulrich v. Wilamowitz-Moellendorff. 2. Aufl. Groß-Oktav. (VI u. 528 S.) Geh. 83 M., geb. 43,50 M.

Platon. Von Ulrich v. Wilamowitz-Moellendorff. 2. Aufl. 2 Bände. I. Band: Leben und Werke. Groß-Oktav. (VII und 756 S.) Geh. 42 M., geb. 67 M. — II. Band: Beiträge und Textkritik. Groß-Oktav. (III und 445 Seiten.) Geh. 27 M., geb. 42 M.

Die griechische Heldensage. Von Carl Robert. I. Buch: Landschaftliche Sagen. Groß-Oktav. (XII und 419 Seiten.) Geh. 36 M. II. Buch: Die Nationalhelden. Groß-Oktav. (VIII und 421—756 S.) Geh. 36 M. (Prellers Griechische Mythologie. II. Band, I. und II. Buch. 4. Aufl. erneuert von Carl Robert.)

Archäologische Hermeneutik. Anleitung zur Deutung klassischer Bildwerke. Von Carl Robert. Mit 800 Abbildungen im Text. Groß-Lexikon-Oktav. (VII und 482 Seiten.) Geh. 36 M., geb. 53 M.

Die Vögel des Aristophanes. Deutsch von Carl Robert. Oktav. (98 Seiten.) Geh. 7 M.

Pindars Stil. Von Franz Dornseiff. Groß-Oktav. (IV und 136 Seiten.) Geh. 12 M.

Die Bildungswerte der lateinischen Literatur und Sprache auf dem humanistischen Gymnasium. Vortrag in der Vereinigung der Freunde des humanistischen Gymnasiums in Berlin. Von Eduard Norden. Groß-Oktav. (66 Seiten.) Geh. 2 M.

Humanismus und Jugendbildung. Vortrag in der Vereinigung der Freunde des humanistischen Gymnasiums in Berlin. Von Werner Jaeger. Oktav. (43 Seiten.) Geh. 3 M.

Der Humor in der Antike. Ein Band zwischen Dichtung und bildender Kunst. Vortrag in der Vereinigung der Freunde des humanistischen Gymnasiums in Berlin. Von Adolf Trendelenburg. Oktav. (82 Seiten.) Geh. 3 M.

Platon und Kant. Eine vergleichende Studie. Von Dr. Ottomar Wichmann. Groß-Oktav. (202 Seiten.) Geh. 21 M.

Die Elegien des Propertius. Erklärt von Max Rothstein. I. Bd. I. und II. Buch. 2. Aufl. Oktav. (IV und 500 Seiten.) Geh. 45 M.

Römische Militärgeschichte von Gallienus bis zum Beginn der byzantinischen Themenverfassung. Von Dr. Robert Große. Groß-Oktav. (XVI und 346 Seiten.) Geh. 30 M.

Quellenkunde zur römischen Geschichte. Von Dr. Arthur Rosenberg. Groß-Oktav. (XI und 304 Seiten.) Geh. 20 M.

Nikolaus Lenau's Lyrik. Ihre Geschichte. Chronologie und Textkritik. Von Heinrich Bischoff, Professor an der Universität Lüttich. I. Band: Geschichte der lyrischen Gedichte von N. Lenau. Groß-Oktav. (XVI und 815 Seiten.) Geh. 80 M. — II. Band: Chronologie und Textkritik. Mit einem Anhang: Tagebuch von Max Löwenthal über Lenau. Groß-Oktav. (III und 221 S.) Geh. 30 M.

ROBERT MÜLLER

Buchhandlung und Antiquariat für Medizin
BERLIN NW 6, Karlstraße 32

Großes Lager

neuer und antiquarischer medizinischer Bücher,
Zeitschriften und Dissertationen

Kataloge und Prospekte werden auf Verlangen
post- u. gebührenfrei zugesandt. Um Zusendung
von Desideratenlisten wird gebeten

Ankauf einzelner Werke und ganzer Bibliotheken
auf medizinischem Gebiete

Meßger & Wittig, Leipzig

Gegründet 1795 von Karl Taudnitz

Buch- und Kunstdruckerei
Seßmaschinen-Betrieb, Schriftgießerei
Stereotypie, Galvanoplastik
Buchbinderei

Mehrfache Auszeichnungen

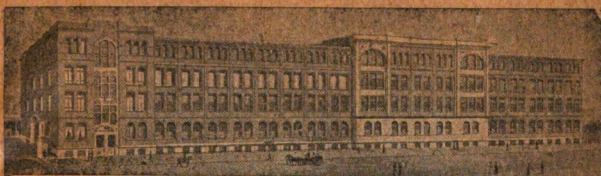

**Universitätsdruckerei
H. Stürtz A. G., Würzburg**

**Buchdruckerei
Buchbinderei
Notendruckerei
Steindruckerei**



Spezialität:

**Wissenschaftliche Werke
u. Tafeln, Dissertationen**

Gegründet 1830

Ca. 700 Arbeiter

Doktoranden

erhalten 3000 Dissertationsthemen (einschließlich Kriegsthemen) für Mk. 4.80 postfrei durch
Großdruckerel von Robert Noske in Borna
 (Bezirk Leipzig). Postcheck Leipzig 440 02.

Carl Roth, Würzburg U 2

Studenten-Utensilien-Fabrik

Gegr. 1875

Erste und größte Spezialfabrik. Komplette Parade- und Mensurausstattungen, Mützen, Bier-, Wein-, Sektzipfel, Couleurbänder, Ringe, Dedikationen, Couleurekarten. Eigene Fabrikation. Billige Preise. Katalog gratis und franko.

Verlag von Leopold Voss, Leipzig

Wilhelm Wundt

Vorlesungen über Menschen- u. Tierseele.

6. Auflage, XVI und 579 Seiten mit 53 Abbildungen im Text, 1919. Broschiert M. 31.20, gebunden M. 38.40.

Für Studenten-Verbindungen

Gestickte Fahnen — Gestickte Sportwappen — Hausfahnen — Cerevise Schärpen — Verbindungs-Bänder
 Abzeichen von Emaille und Metall

Bemusterte Angebote zu Diensten

Bonner Fahnenfabrik in Bonn

Doktoranden

erhalten 3000 Dissertationsthemen (einschließlich Kriegsthemen) für Mk. 4.80 postfrei durch Großdruckerel von Robert Noske in Borna (Bezirk Leipzig). Postscheck Leipzig 440 02.

Carl Roth, Würzburg U 2

Studenten-Utensilien-Fabrik

Gegr. 1875

Erste und größte Spezialfabrik. Komplette Parade- und Mensurausstattungen, Mützen, Bier-, Wein-, Sektzipfel, Couleurbänder, Ringe, Dedikationen, Couleurkarten. Eigene Fabrikation. Billige Preise. Katalog gratis und franko.

Verlag von Leopold Voss, Leipzig

Wilhelm Wundt

Vorlesungen über Menschen- u. Tierseele.

6. Auflage, XVI und 579 Seiten mit 53 Abbildungen im Text, 1919. Broschiert M. 31.20, gebunden M. 38.40.

Für Studenten-Verbindungen

Gestickte Fahnen — Gestickte Sportwappen — Hausfahnen — Cerevise Schärpen — Verbindungs-Bänder
Abzeichen von Emaille und Metall

Bemusterte Angebote zu Diensten

Bonner Fahnenfabrik in Bonn



32101 065401356

DATE ISSUED

DATE DUE

0071-7 NOV 14 1977

U 1 1977

