

LEATHER DRESSING APPLIED:

Nov 1966
A3113/1980

368
364X
BOT

Octubre

Manila

1896



Noviembre

Manila

1896

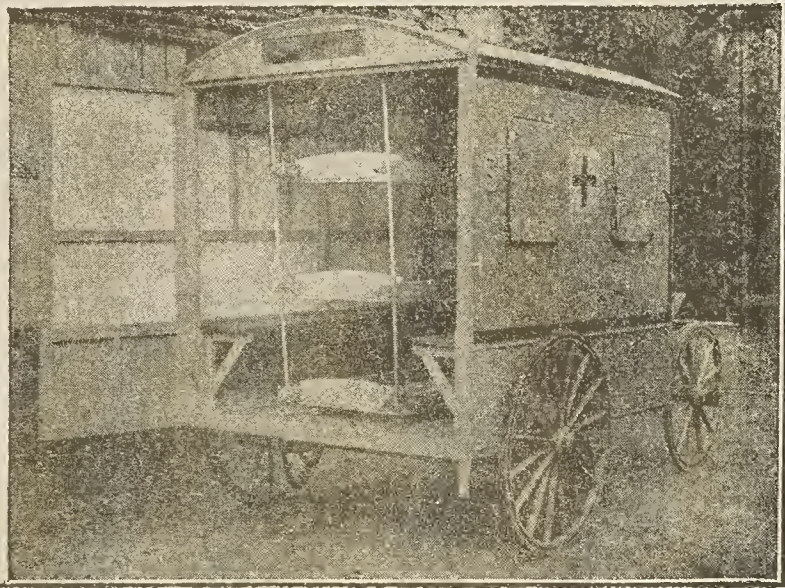
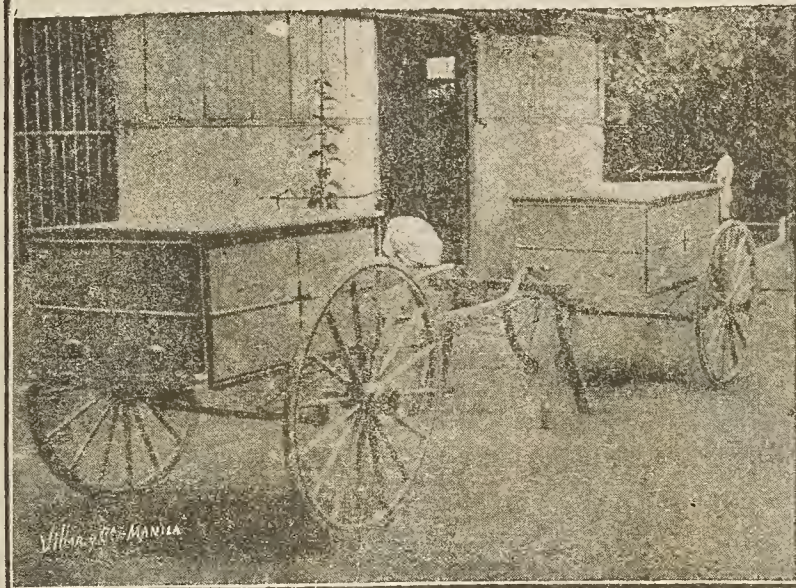
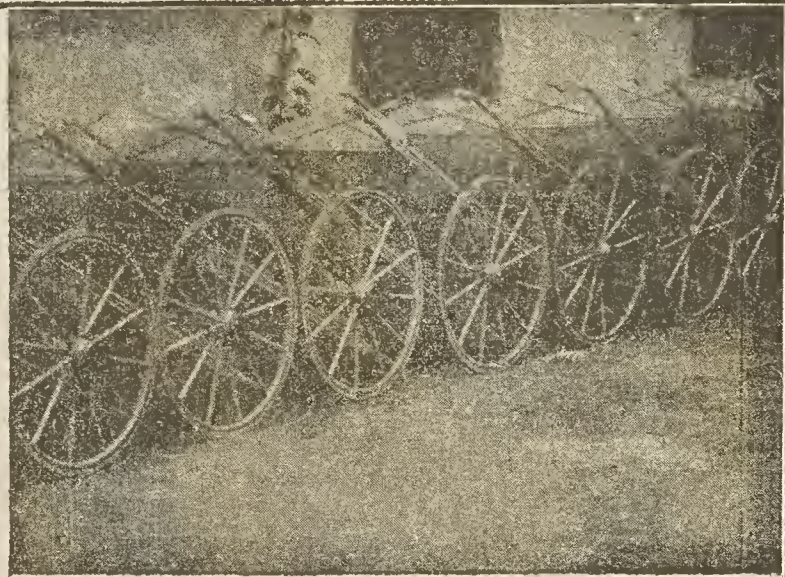
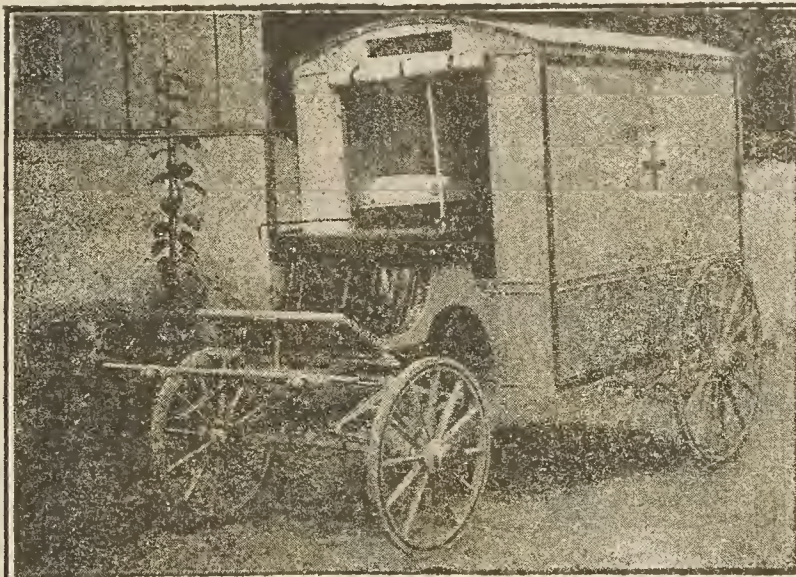

Villar y Cia - Manila



Sanitario donado al Ejército por el Casino Español;

Villar y Cia

581.9914
13642



THUNBERGIA GRANDIFLORA: ROXB.-DC.
 VAR. MALVIFOLIA? : DC.



R. Garcia.

Lit. de M. Perez, hija Manila.

230



CALYTRIPLEX OBOVATA: RUIZ ET PAV. - BLANCO.
 HERPESTIS MONNIERIA: HUMB. B. ET KUNTH. - DC.

Calytriplex obovata
 Ruiz & Pav. Bot.



DSI



GALEDUPA FRUTESCENS:—BLANCO.
 =BRACHYPTERUM ZOLLINGERIANUM:—
 =DERRIS:—LOUR.—BENTH.



R. Garcia.

(Lobosimoda)
Am. 2. Reg. 1882.

Lit. de M. Perez, hijo. Manila.



CLEOME ALLIODORA. -BLANCO
GYNANDROPSIS PENTAPHYLLA. -DC.

Cecarideas
Tom. 2. pag. 307.





CLEOME GIGANTEA? - BLANCO.
GYNANDROPSIS SPECIOSA: DC.

R. Garcia.

Lit de M. Perez, hijo. Manila.





PENTAPETES PHOENICEA. - LINN. - BLANCO. - DC.

Pentapetes phoenicea
Linnaeus
Sp. Pl. 2: 247



R. Garcia.

Lit. de M. Perez, hijo. Manila.



(Deeringia) Lam. 1. pag. 244.

DEERINGIA CELOSIOIDES:—BLANCO.
 =DEERINGIA BACCATA:—MOQ. TAND.—DC.
 -VAR. LEPTOSTACHYS:—MOQ. TAND.—DC.





INGA LANCEOLATA: - BLANCO.
PITHECOLOBIUM DULCE - BENTH. - MIQ.





BOMBAX PENTANDRUM: LINN. — BLANCO.
ERIODENDRON ANFRACTUOSUM: DC. — MIQ.
VAR. INDICUM: DC.

C. A.

Lit. de M. Perez, hijo. Manila





CICCA DECANDRA: BLANCO.
PHYLLANTHUS RETICULATUS: DC.
VAR. GENUINUS: DC.



R. Garcia

(Euphorbiaceae)
Fam. 3 pag. 115.

Lit. de M. Perez, hijo. Manila.



BARRINGTONIA RACEMOSA: BLANCO.-DC.

Bar. racemosa Lam. 2 Aug 1826

Lit. de M. Perez, hijo. Manila.





BITANHOL — BLANCO.
 =CALOPHYLLUM SPECTABILE:—WILLD.—DC.—MIQ.

Calophyllum
 Fam. 2. pag. 416.



248.



SPTHODEA LUZONICA - BLANCO.
 SPTHODEA DIEPENHORSTII - MIQ.

(Bignoniaceae)
Vol. 2, p. 248

C. Argueta



Lit. de M. Perez, hijo, Manila.



URENA MULTIFIDA: BLANCO.
URENA HETEROPHYLLA: SMITH.-DC.-MIQ.

Urena
Parr. H. pag. 333





CRUDYA SPICATA :- WILLD.-BLANCO.-DC.



Lit. de M. Perez, hijo Manila.



HIBISCUS ABELMOSCHUS: LINN. - BLANCO.
ABELMOSCHUS MOSCHATUS: MOENCH. - MIQ.





PAVETTA SAMBUCINA: - BLANCO.

= PAVETTA ANGUSTIFOLIA: - ROEM. et SCHULT. - LLANOS - DC.

(Handwritten notes)
Tom. 1. pag. 25





THESPESIA POPULNEA. - CORR. - DE BLANCO.





SIDA SEMICRENATA: BLANCO.

SIDA PHILIPPICA: DC.

abundans.
Ann. 2. pag. 341

R. Garcia.



Lit. de M. Perez, hijo. Manila.



PACHYRHIZUS ANGULATUS: - BLANCO - RICH. - D.C.

(Leguminosae)
Tom 2. pag. 380.





GALEDUPA PUNGAM BLANCO.
 MILLETTIA SPLENDIDISSIMA. - BLUME. - MIQ.

(Lepidocarpus)
Ann. 2. pag. 352.





MALVA LUZONICA: BLANCO.
MALVASTRUM RUDERALE: MIQ.

Malvaceae.
Ann. Bot. pag. 252





MILLINGTONIA QUADRIPINNATA:—BLANCO.
= STEREOSPERMUM? CHELONOÏDES?—DC.—MIQ.

(Bignoniaceae)
Tab. 2 pag. 286





MIMOSA ASPERATA: - BLANCO.
MIMOSA PUDICA: - LINN. - BENTH. - MIQ.





CRATOXYLON HORNSCHUCHII: BLUM.-LLANOS.-MIQ.

Cratoxylon
Hornschuchii





FICUS UROPHYLLA: WALL. - MIQ.
(Urticaceae)
Fourn. 4. - t. - pag. 206





CALOPHYLLUM INOPHYLLUM - LINN - BLANCO - DC.
 VAR. OBLONGATA - MIQ.

Calophyllum
Tom. 2, pag. 45



Lit. de M. Perez, hijo. Manila.



(*Ann. 2. pag. 255*) 1. OCIMUM SANCTUM: LINN.-BLANCO-DC.
 (*Ann. 4. pag. 162*) 2. OCIMUM CANUM: SIMS.-DC.

(*Labiata*)





ASCLEPIAS GIGANTEA :- BLANCO.
 = CALOTROPIS GIGANTEA :- R. Br. DECAISN. - DC.

(Faint handwritten notes)







STACHYS ARTEMISIA: BLANCO.
 LEONURUS SIBIRICUS: LINN.-DC.
 (Labiadas)
 Tom. 2, pag. 249.





ALLOPHYLLUS BLANCOI:-

E. Blanco
Fern. Phil. 1897



R. Garcia.

Lit. de M. Perez, hijo. Manila.





CHIRONIA LANOSANTHERA: - BLANCO.

Handwritten: *Ipomoea* = IPOMŒA PELTATA: - CHOIS.-DC.-MIQ.

Handwritten: *Ipomoea* 2 IPOMŒA CAMPANULATA: - LINN.-CHOIS.-DC.

Handwritten: (Convolvaceae)



Lit. de M. Perez, hijo. Manila.



EUXOLUS GAUDATUS: -MOQ.-TAND.-DC.
-VAR. MAXIMUS: -DC.

(Stenandraceae)
Ann. N. Y. Bot. Gard. 1899



Lit. de M. Perez, hijo Manila.



DIPTEROCARPUS GRANDIFLORUS : - BLANCO - ALPH. DC.

= DIPTEROCARPUS GRIFFITHII? - MIQ.-DC.

Dipterotheca grandiflora
Ann. 2, pag. 218





DIPTEROCARPUS THURIFER :- BLANCO.
= ANISOPTERA THURIFERA :- BLUM.- LLANOS - ALPH. DC.



Lit. de M. Perez, hijo. Manila.



SOLANUM MELONGENA:-
 = SOLANUM ESCULENTUM:-

LINN. - BLANCO.
 DUNAL - DC.

-VAR. SUBINERMIS :- DUNAL - DC.

(Solanaceae)
Bot. Anst. Wien 1847





ACALYPHA CAROLINIANA:—BLANCO.
 =ACALYPHA INDICA:—LINN.—MULLER-LLANOS-DC.

Handwritten notes:
 Acalypha caroliniana
 Fol. 3. Aug. 1849





ARTOCARPUS RIMA:—SONNER.—BLANCO.
=ARTOCARPUS INCISA:—LINN.—MIQ.

(*Pluricaudata*) *Ann. J. bot. 40*





QUIROSIA SECUNDA: BLANCO.
 CROTALARIA STENOPHYLLA: VOGEL-MIQ.

(Quirosia secunda)
Labridae 336

C. Arguelles



Lit. de M. Perez, hijo. Manila.



THESPESIA BANALO :- BLANCO.
 = THESPESIA MACROPHYLLA :- BLUM - MIQ.

*at Manila
 Tom 2. pag 130*



Lit de M. Perez, hijo Manila.



HABRANTHUS VERSICOLOR. — HERB. — KUNTH.

(Amarilidaceae)
Pam. 4. - of - pag. 265





COLUMBIA ANILAO:—BLANCO.
 = COLUMBIA JAVANICA:—BLUM.—MIQ.





SESAMUM INDICUM:—LINN.—BLANCO—DC.
 VAR. GRANDIDENTATUM:—DC.



R. Garcia.

Lit de M. Perez, hijo. Manila.



HIBISCUS TILIACEUS: - LINN. - BLANCO - DC.





THEOBROMA CACAO : - LINN. - BLANCO - DC.

Theobroma cacao
Blanco & DC.





OPHRYS? CERNUA :- BLANCO.

= GRAMMATOPHYLLUM SCRIPTUM :- BLUM. - MIQ.

(Candidas)
Tom. 3. pag. 35.



Lit. de M. Perez, hijo. Manila.



IXORA MANILA:—BLANCO.
 = SCYPHIPHORA HYDROPHYLLACEA:—GÆRTN.—DC.—MIQ.

R. Garcia

(Handwritten notes)
 Bot. An. pag. 99

Lit de M. Perez, hijo. Manila.



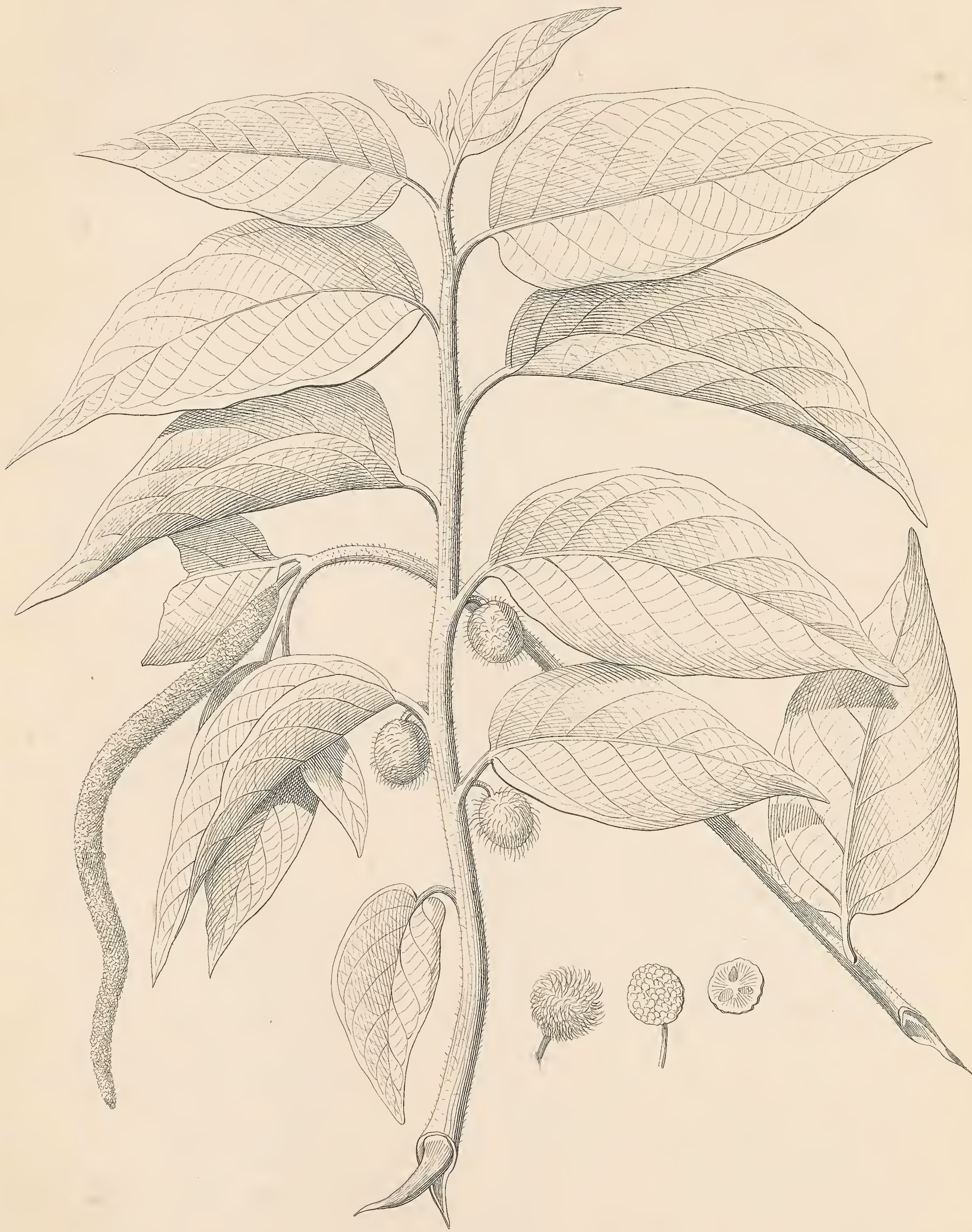

BROUSSONETIA LUZONIENSIS : - BLANCO.
 = BROUSSONETIA LUZONICA : - BUREAU - DC.

(Urticaceae)
 Ann. 3. orig. 10^o





ZEA MAYS: - LINN. - BLANCO.

VAR. COMMUNIS: - KUNTH.

(Gramineae) Linn. 3. pag. 90



Lit. de M. Perez, hijo. Manila.



VERNONIA PARVIFLORA:-REINW.-MIQ.
 =VERNONIA CINEREA:-LESS.-DC.
 VAR. PARVIFLORA:-DC.
 SUBV. FLORIBUS ROSEIS:-DC.



Lit. de M. Perez, hijo. Manila.

Handwritten notes:
 Vernonia parviflora
 Lam. & DC. Fig. 183



EPERUA RHOMBOÏDEA:—BLANCO.
=AFZELIA RHOMBOÏDEA:—BLANCO.





EMILIA SONCHIFOLIA: DC. - BLANCO.
VAR. SINNATO-DENTATA: MIQ.

(Cymbaeformis)
Lam. 3. pag 6.





TABERNÆMONTANA GLOBOSA:—BLANCO—DC.

(Cappadocia)
com. A. et pag. 430



Lit. de M. Perez, hijo. Manila.



ARTEMISIA VIRIDIS. — BLANCO.

ECLIPTA ALBA. — HASSK. — MIQ.

VAR. ERECTA. — MIQ.

VAR. PROSTATATA. — MIQ.

(Compositae)
 Ann. 3. pag. 14.





VIGNA SINENSIS : SAVI. - MIQ.
 VAR. ATRA. - MIQ.

(*f. uncinata*)
Ann. 2. pag. 3, 3.





DOLICHOS SESQUIPEDALIS: LINN.-BLANCO-DC.
 VIGNA SINENSIS: SAVI.-MIQ.
 VAR. ELONGATA: MIQ.

(Leguminosae)
 Tom. 2. pag. 345.

Lit. de M. Perez, hijo. Manila.





COREOPSIS GRACILIS: BLANCO.
COSMOS CAUDATUS: H.B. ET KUNTH. - DC.





CUCUMIS ACUTANGULUS: LINN. - BLANCO.

LUFFA ACUTANGULA: ROXB. - DC. - MIQ.

(Cucurbitaceae) Ann. 3, pag. 179

Lit. de M. Perez, hijo. Manila





AMARANTUS CRUENTUS: BLANCO.
EUXOLUS LIVIDUS: MOQ.-DC.

(Amaranthaceae)
Ann. L. - 1855



Lit. de M. Perez, hijo. Manila.



MATRICARIA CHAMOMILLA. - BLANCO.
 PYRETHRUM SINENSE. - SABIN. - LLANOS. - DC.



R. Garcia

(Compositae)
 Tom. 3, pag. 32

Lit. de M. Perez, hijo. Manila.

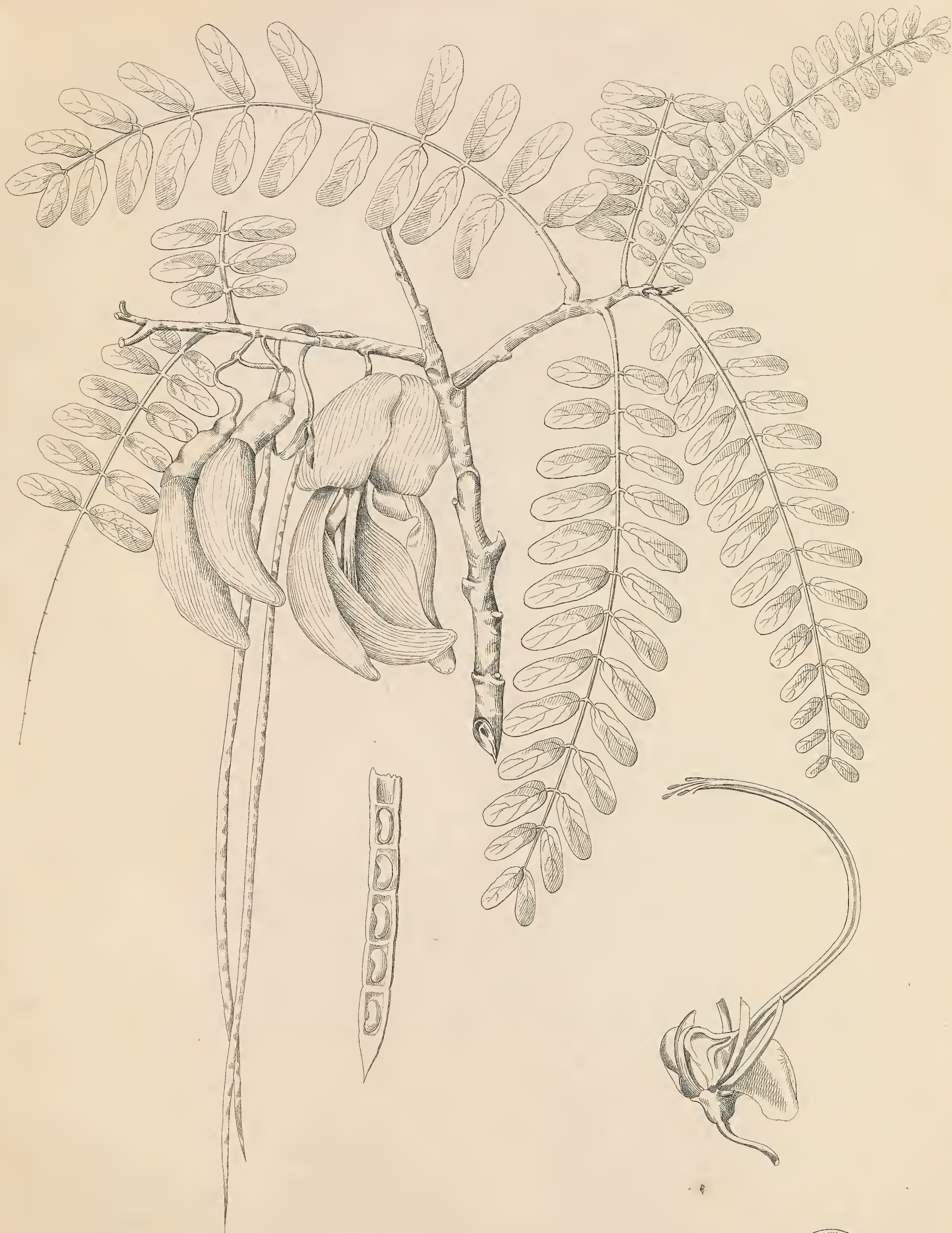

SESBANIA GRANDIFLORA: BLANCO.
 AGATI GRANDIFLORA: DESV.-DC.
 VAR. ALBIFLORA: WIGHT. - MIQ.



C. Arguelles.

(Lumnitzera)
Tom. 2. pag. 299.

Lit. de M. Perez, hijo. Manila



LABLAB CULTRATUS: BLANCO.
LABLAB VULGARIS: DC.
VAR. NIGER: P. ALP. - DC.

R. S. C.

Lablab cultratus
Linn. 2. pag. 344



Lit. de M. Perez, hijo. Manila.



DOLICHOS TETRAGONOLOBUS - LINN-BLANCO.
PSOPHOCARPUS TETRAGONOLOBUS - D.C.
VAR. MACROPTERUS - HASSK - MIQ.



F. Domingo

Lit. de M. Perez, hijo. Manila.

Dolichos tetragonolobus
Linn. 2. Aug. 2. 1756.



(Labiatae) Sem. 2. pag. 257

PYCNANTHEMUM DECURRENS:—BLANCO.
=HYPTIS CAPITATA:—JACQ.—DC.
VAR. MACULATA:—





NAPÆA LATIFOLIA:—BLANCO.
MALACHRA CAPITATA:—DC.

Malachra
capitata DC.

R. Garcia.

Lit. de M. Perez, hijo Manila.





Aleurites Saponaria Lam. & DC.

ALEURITES SAPONARIA.—BLANCO.
 ALEURITES TRISPERMA.—BLANCO—DC.



ACHRAS LUCUMA:—BLANCO.
=LUCUMA MAMMOSA:—GÆRTN.—DC.





BLUMBAGO ROSEA:—LINN.—BLANCO.
 =BLUMBAGO COCCINEA:—BOISSIER—DC.

Blumbago rosea
Blumbago rosea





CUCUMIS SATIVUS.—LINN.—DC.
VAR. FLAVUS.—DC.

F. Domingo.

(Cucumis sativus) Linn. & DC. fig. 11

Lit. de M. Perez, hijo. Manila.





XANTHOSTEMON VERDUGONIANUM:—

Handwritten notes:
Xanthostemon
verdugonianum





CLITORIA TERNATEA: LINN.-BLANCO-DC.
 1. VAR. FLORIBUS COERULEIS: DC.
 2. VAR. FLORIBUS ALBIS: DC.



R. Garcia.

(Sesaminoides)
 Com. 2. pag. 391.

Lit. M. Perez, hijo. Manila.

302



WENDLANDIA EXSERTA:—BLANCO.
 =WENDLANDIA TRICHANTHA:—MIQ.

(Eubiaceae)
Bot. L. pag. 91.





CITRUS DECUMANA : — LINN.-BLANCO-DC.

*Tab. CCCIV.
Fru. L. Blanco-DC.*



Lit. de M. Perez, hijo. Manila.



BARRINGTONIA SPECIOSA: - LINN.-BLANCO-DC.



Handwritten notes:
 No. 12. Barringtonia
 Linn. & Blanco DC.



LEE A BISERRATA:—MIQUEL.
=?LEE A MANILLENSIS:—WALPERS.





EXCAECARIA SICCA:—BLANCO.
=CARUMBIUM POPULNEUM:—MULL.—DC.

(Euphorbiaceae) -
Tom 2 pag. 193.

R. Garcia. . .



Lit. de M. Perez, hijo. Manila.





HYPERICUM OLYMPICUM: LINN.-BLANCO.
 CRATOXYLON SUMATRANUM: BLUM.-MIQ.



R. Garcia.

Lit. de M. Perez, hijo. Manila.



PITHECOLOBIUM SAMAN:—BENTHAM.



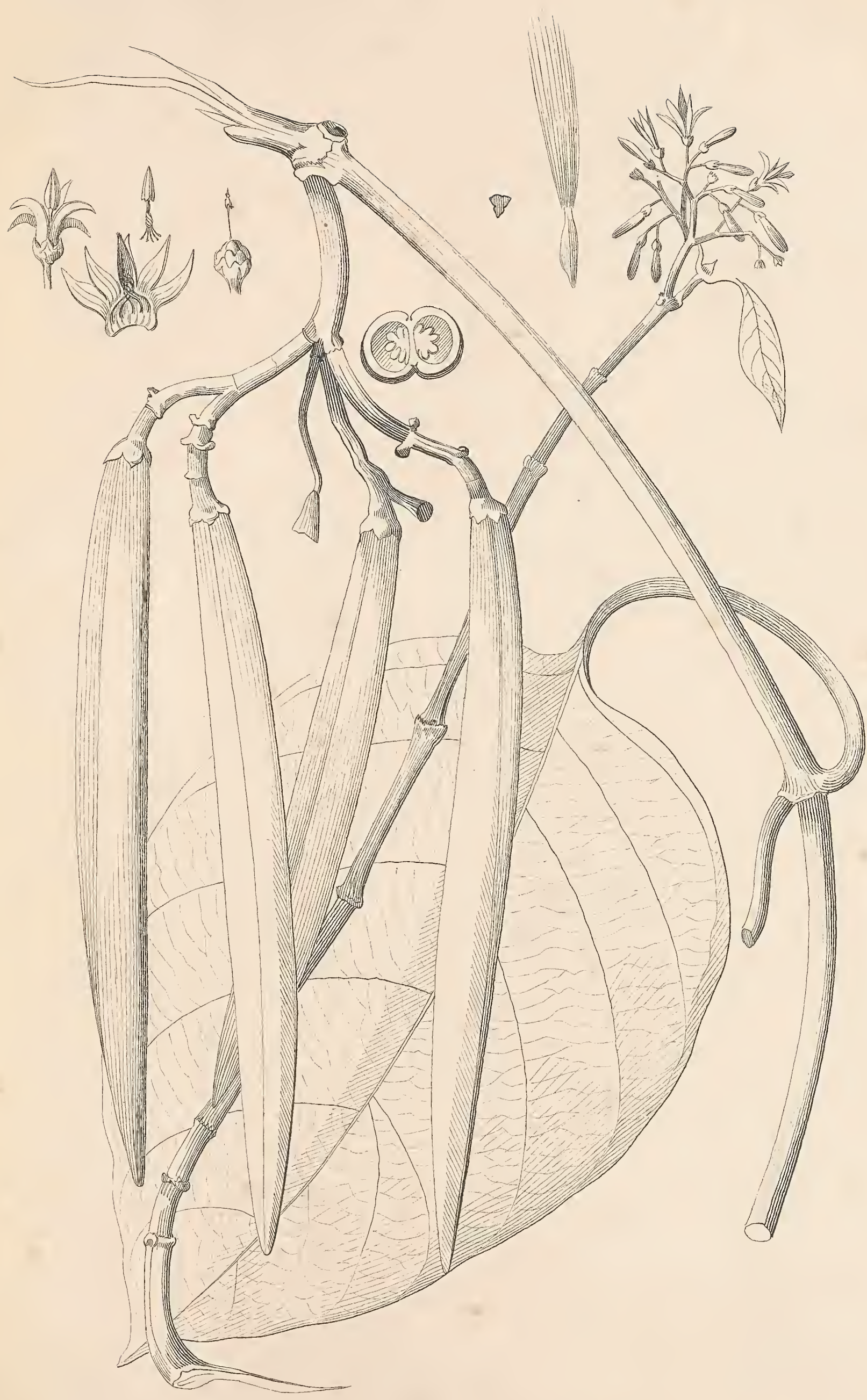

HELIGME RHEEDII : - WIGHT-MIQ.
 = ? ECHITES SPIRALIS : - BLANCO.
 = PARSONSIA : - R. Br.-BENTH.

(Aspidocera)
Tom. 4. pag. 26





FISSILIA PSITTACORUM:—BLANCO.
=OLAX IMBRICATA:—ROXB.—DC.—MIQ.





COLUMBIA FLORIBUNDA: - WALL. - HOOKER.
= COLUMBIA ANILAO: - VAR. - LIGNO FUSCO: - BLANCO.





CEROPEGIA CUMINGIANA:—DECAISN.—DC.

(C. cumingiana)
Don, L. de la pag. 25





MUNCHHAUSIA SPECIOSA:—LINN.—BLANCO.
 LAGERSTRÆMIA REGINÆ:—ROXB.—DC.—MIQ.

Philippinean
Flora, 2. pag. 413.

L. G

Lit. de M. Perez, hijo. Manila.





CONVOLVULUS COLUBRINUS :- BLANCO.
= IPOMŒA MURICATA :- ROXB. - BENTH. - MIQ.

(Convolvulaceae)
Fam 4. pag. 125.



Lit. de M. Perez, hijo Manila.



ALBIZIA LEBBEK :— BENTH.— HOOKER.
= ?MIMOSA LEBBEK ?— BLANCO.





EXOCARPOS CERAMICA: - DC.

VAR. ? ENERVIS: -

(Scrubalaceae)

For. H. de J. pag. 165



Lit. de M. Perez, hijo Manila.



CISSUS VESICATORIA:—BLANCO.
 =CISSUS NODOSA:—BLUM.—MIQ.



R. Garcia.

(Handwritten notes)
 Tom. I. pag. 142

Lit. de M. Perez, hijo. Manila



CANAVALIA VIROSA : - WIGHT ET ARN. - MIQ.

= ? CANAVALIA ENSIFORMIS : - BLANCO.

(Lefmannia)
in 2. pag. 204



Lit. de M. Perez, hijo. Manila.



CUCURBITA SULCATA: BLANCO.
 CUCURBITA MAXIMA: DUCH: DC.
 VAR. VIRIDIS: DC.

(Cucurbitaceae)
 Tom 3, pag. 199.

Lit. de M. Perez, hijo. Manila





PANCRATIUM ZEYLANICUM: - LINN. - BLANCO. - KUNTH.

(Amabilis)
Sam. h. Pan. 214



Lit. de M. Perez, hijo. Manila.



JUSSIEUA ERECTA:—BLANCO.
=JUSSIÆA ANGUSTIFOLIA:—LAM.—DC.—MIQ.





CUCURBITA PEPO ASPERA: - BLANCO.

= BENINCASA CERIFERA: - SAVI-DC.-MIQ.

Cucurbitaceae
Fruct. 3. pag. 176.



Lit de M. Perez, hijo. Manila.

324



CACTUS PITAJAYA:—BLANCO.
 =CEREUS TRIANGULARIS:—HAW.—DC.
 —VAR. MAJOR:—DC.



F. Domingo

(Handwritten notes)
 Num. 2. pag. 112.

Lit. de M. Perez, hijo. Manila.



FICUS SCABRA :- BLANCO.
= COVELLIA RACEMIFERA: MIQ.
= VAR. HIRTA.





ERYTHRINA CAFFRA:—BLANCO.
 =ERYTHRINA OVALIFOLIA:—ROXB.—MIQ.

(L. ...)
Len 2. pag. 86

F. Domingo



Lit de M. Perez, hijo. Manila



CRESCENTIA TRIFOLIA:—BLANCO.
=CRESCENTIA ALATA:—H.B. et KUNTH—DC.—MIQ.

(Bignoniaceae)

Tom 2 pag 211





KLEINHOVIA HOSPITA: LINN.—BLANCO.—DC.
VAR. PUBESCENS.





ARTEMISIA VULGARIS : - BLANCO.

= ? CROSSOSTEPHIUM ARTEMISIOIDES : - LESS.-DC.

(Faint handwritten notes, possibly "C. ...")



Lit. de M. Perez, hijo. Manila.



ARUM ? DIVARICATUM : LINN.-BLANCO.
 TYPHONIUM JAVANICUM : MIQ.



C. Arguelles

(Araceae)
 Jun 3. pag. 62

Lit. de M. Perez, hijo. Manila.



NEGRETIA PRURIENS - BLANCO.
 MUCUNA HIRSUTA - WIGHT ET ARN. - MIQ.

(Leguminosae)
 Tom 4 of pag. 53.

R. Garcia



Lit. de M. Perez, hijo. Manila.



CONVOLVULUS MURICATUS : - LINN - BLANCO.
 = CALONYCTION SPECIOSUM : - CHOIS. - DC.
 - VAR. MURICATUM : - CHOIS. - DC.

(Convolvulaceae)
Fam. 1 pag. 127.



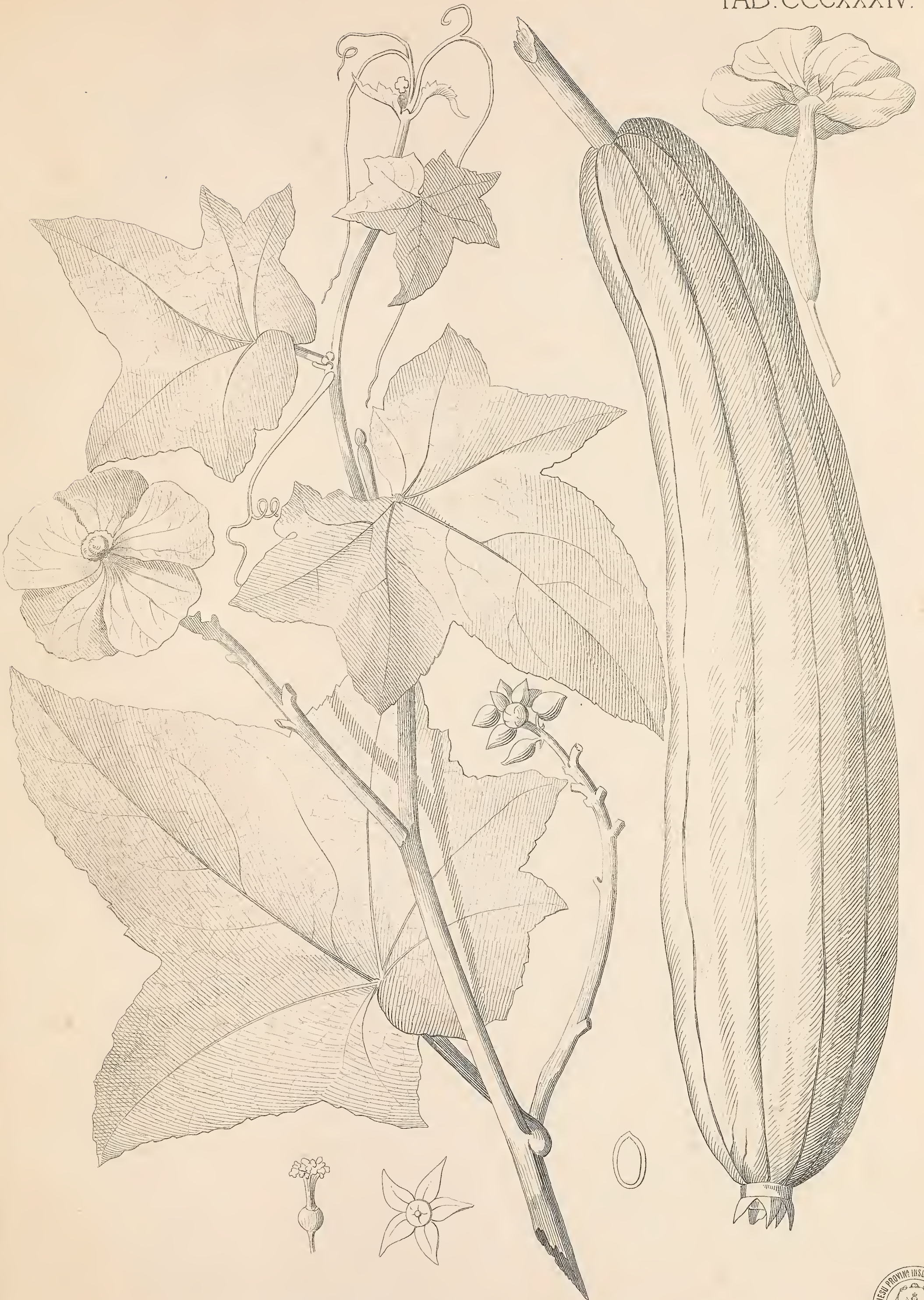

LUFFA PETOLA :- SERING.-DC.-MIQ.

Planta medicinal
Vol. 3, pag. 173.



Lit de M. Perez, hijo Manila.



PELTOPHORUM INERME:—
 =?CÆSALPINIA BRASILIENSIS:—LINN.—DC.

(Cæsalpinia)
Ann. L. Bot. pag. 57.

Lit. de M. Perez, hjo Manila.





DERRIS FLORIBUNDA: - BENTH.

= AGANOPE FLORIBUNDA: - MIQ.

(Leguminosae)
Ann. Bot. Soc. Lond. 1868.





SIDA INDICA:—LINN.—BLANCO—DC.
 =ABUTILON INDICUM:—G. DON—MIQ.

Handwritten notes:
 Sida indica
 Lam. Bot. Ind. 305





POTHOS? PINNATA : - LINN. - BLANCO.
 = SCINDAPSUS PERTUSUS : - SCHOTT - MIQ.

(Aroides)
Am 3. pag. 48



Lit. de M. Perez, hijo. Manila.



STERCULIA MALABONOT: BLANCO.
STERCULIA STIPULARIS: R. BR.-MIQ.

Sterculia malabonot
From the Journal of the
Philippine Academy of Science



STERCULIA CYMBIFORMIS: - BLANCO.
 = HERITIERA LITTORALIS: - DRYAND. - DC. - MIQ.





JATROPHA JANIPHA:—BLANCO.
 = JATROPHA MULTIFIDA:—LINN.—DC.
 (C. J. Sacc.)—*Ann. Bot.* pag. 127.

F. Martinez



Lit. de M. Perez, hijo. Manila.

243.

TAB. CCCXLIII.



CANARIUM PIMELA.—BLANCO.
 CANARIOPSIS VILLOSA.—BLUM.—MIQ.

(*Canariopsis*) *Pim.*—*S. Ind.*—*Loef.*



Lit. de M. Perez, hijo. Manila.

R. Garcia.



DILLENIA REIFFERSCHIEDIA:-

Solanaceae
Don L. Baguio





ERYTHRINA LITHOSPERMA:-BLUM.-MIQ

-VAR. INERMIS:-MIQ.

(Leguminosae)

Tab. L. de pag. 33.

Lit. de M Perez, hijo. Manila.





HIBISCUS SYRIACUS :— LINN.—DC.
—VAR.—FLORE PLENO-VIOLACEO.

Hibiscus syriacus
Linn. Sp. Pl. 1052





HIBISCUS BIFURCATUS:—BLANCO.
=HIBISCUS SURATTENSIS:—LINN.—DC.—MIQ.

Hibiscus bifurcatus
Blanco





TRICHOGLOTTIS RIGIDA:—BLUM.—MIQ.
=?SANGUMAIAN:—BLANCO.

(Cremata)
Jan 4. d. 1843.



Lit. de M. Perez, hijo Manila



(Palmas) Lam. 3. pag. 142.

CARYOTA URENS.—LINN — BLANCO.
CARYOTA RUMPHIANA : - MART.-MIQ.



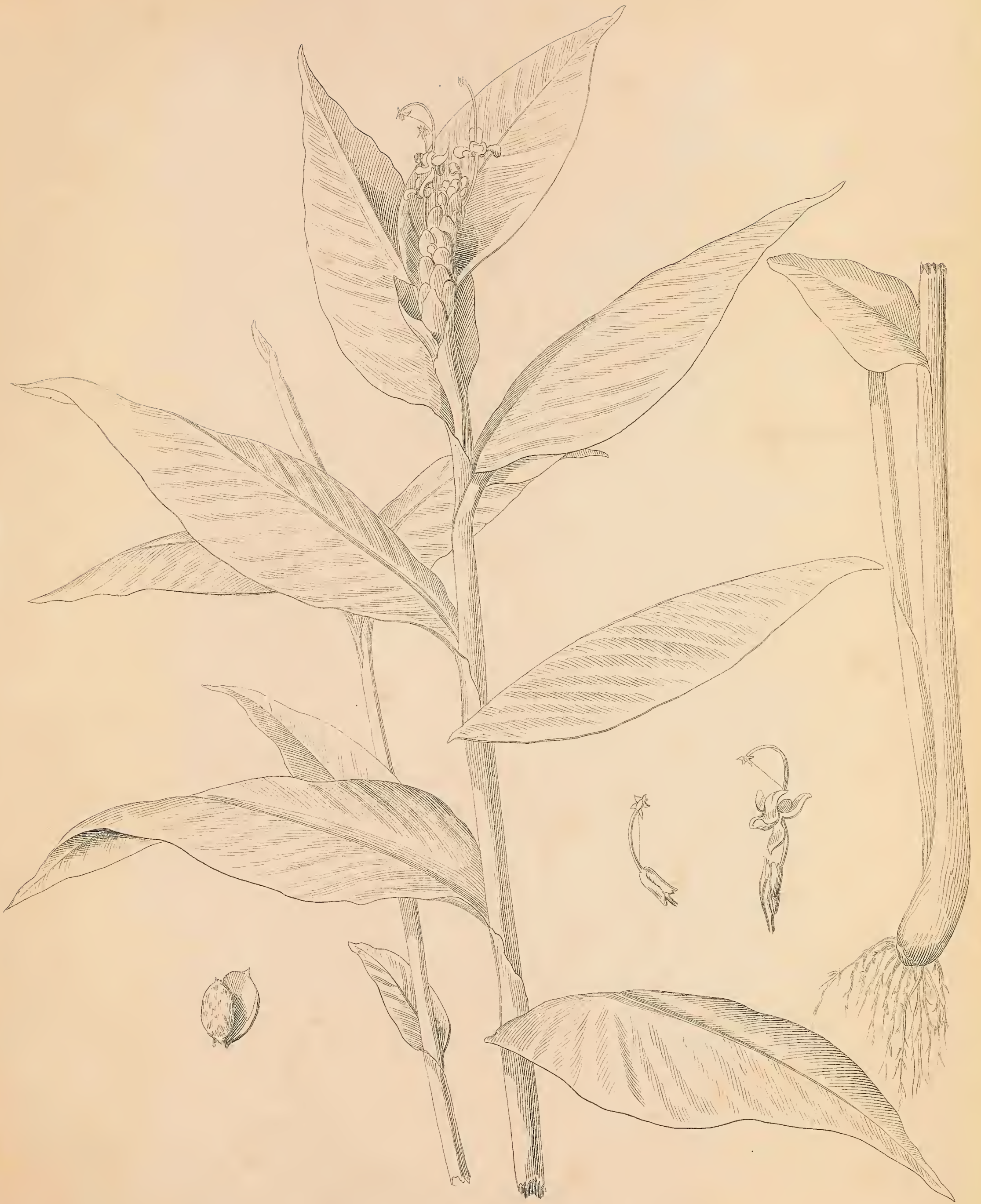

GLOBBA MARANTINA :— LINN.— LLANOS — MIQ.

(Calliandra)
Don. de la pag. 2

Lit. de M. Perez, hijo Manila



257
202



PHASEOLUS LUNATUS:—LINN.—BLANCO—DC.
 —VAR. LILACINUS:—MIQ.

(Lunatus)
San L. Lopez



353.



GLUTA ORGYALIS: BLANCO.
 CNEORUM TRICOCCON: LLANOS.

(C. orgyalis)
 Jan. 3. - p. 49



Lit. de M. Perez, hijo Manila



CELOSIA LANATA :—BLANCO.
=ÆRVA LANATA :—JUSS.-DC.
-VAR. ROTUNDIFOLIA :—WALL.-DC.

(C. lanata Blanco)
Rev. 1. pag. 241.





THESPESIA SUBLOBATA :—BLANCO.
=HIBISCUS LAMPAS :—CAVANILLES -DC.





FICUS PSEUDOPALMA.-BLANCO.

FICUS DIFFORMIS.-LAM.-MIQ.

(Blanco's wood)
Plate 3. Bot. 84



257



MOMORDICA CYLINDRICA:—BLANCO.
 = MOMORDICA CHARANTIA:—LINN.—DC.

(Cucurbitaceae) Ann. 3. pag. 172



358

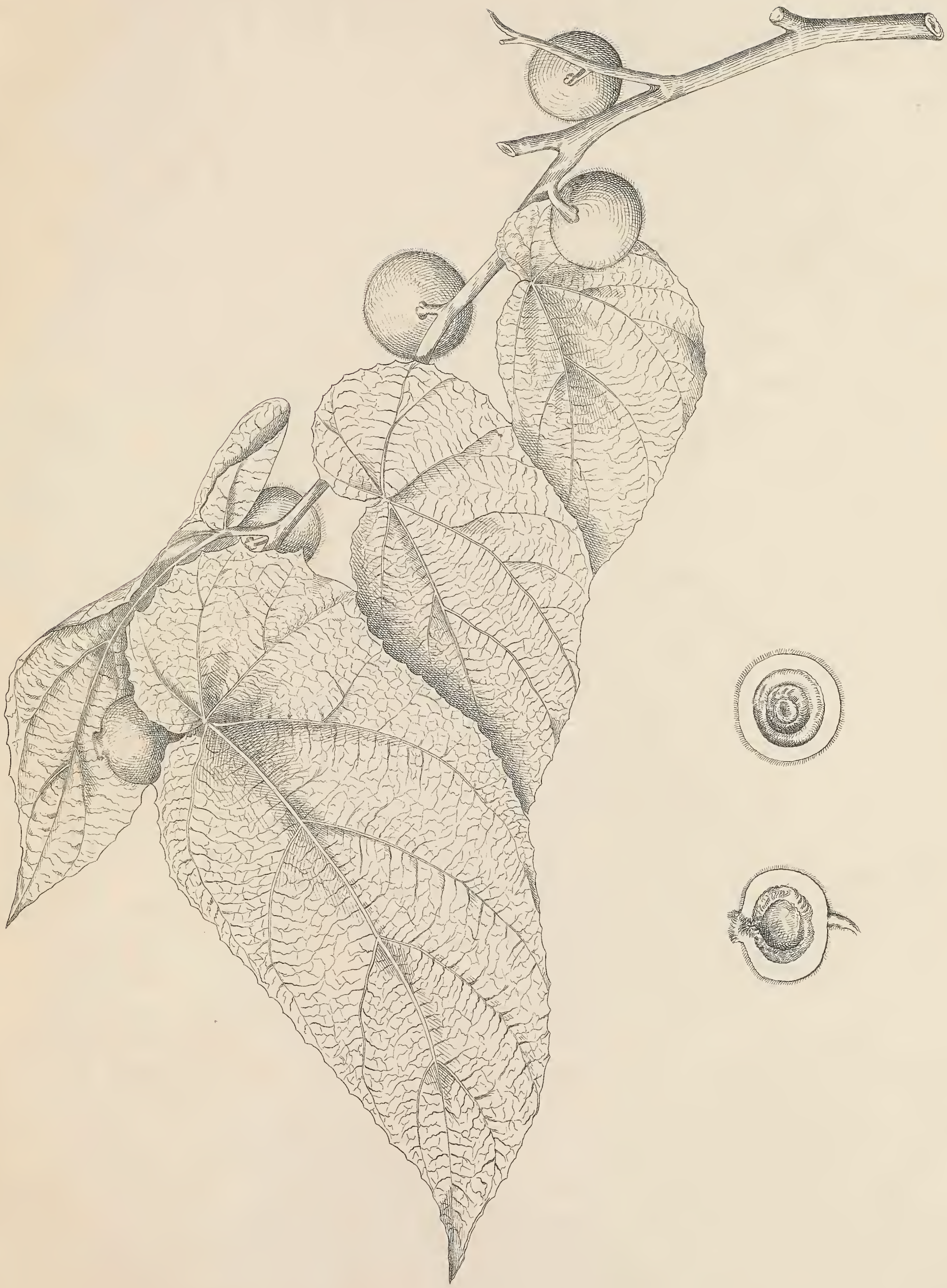

FICUS HISPIDA ODORATA: BLANCO = FICUS PUNGENS. - REINW. - MIQ.

(Pithecellobium)
Pam. 3. pag. 88





(Amaryllidaceae) Lam. bot. bot. 319.

AMARYLLIS ATAMASCO :— BLANCO.
=HIPPEASTRUM MINIATUM :— HERB. — KUNTH.





SEBIFERA GLUTINOSA:—BLANCO.
 = TETRANTHERA LITORALIS:—BLUM.—MEISSN.—DC.

(Blumen) Bot. J. pag. 502.

Lit. de M. Perez, hijo. Manila

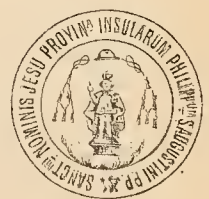



STILAGO BUNIUS:—LINN.—BLANCO.
 =ANTIDESMA BUNIUS:—MULLER—DC.
 —VAR.—GENUINUM:—MULLER—DC.

Stilago bunius
 Tom. 3. pag. 169.





(Esperanza) Com. de la pag. 57

PIPER ANISODORUM :—BLANCO.
 =?PIPER LONGUM :—LINN.—DC.



(Antirrhineae)
Tom. 2. pag. 287

ANTIRRHINUM COMINTANUM :—BLANCO.
 =HYGROPHILA QUADRIVALVIS:—N. ab E.—DC.



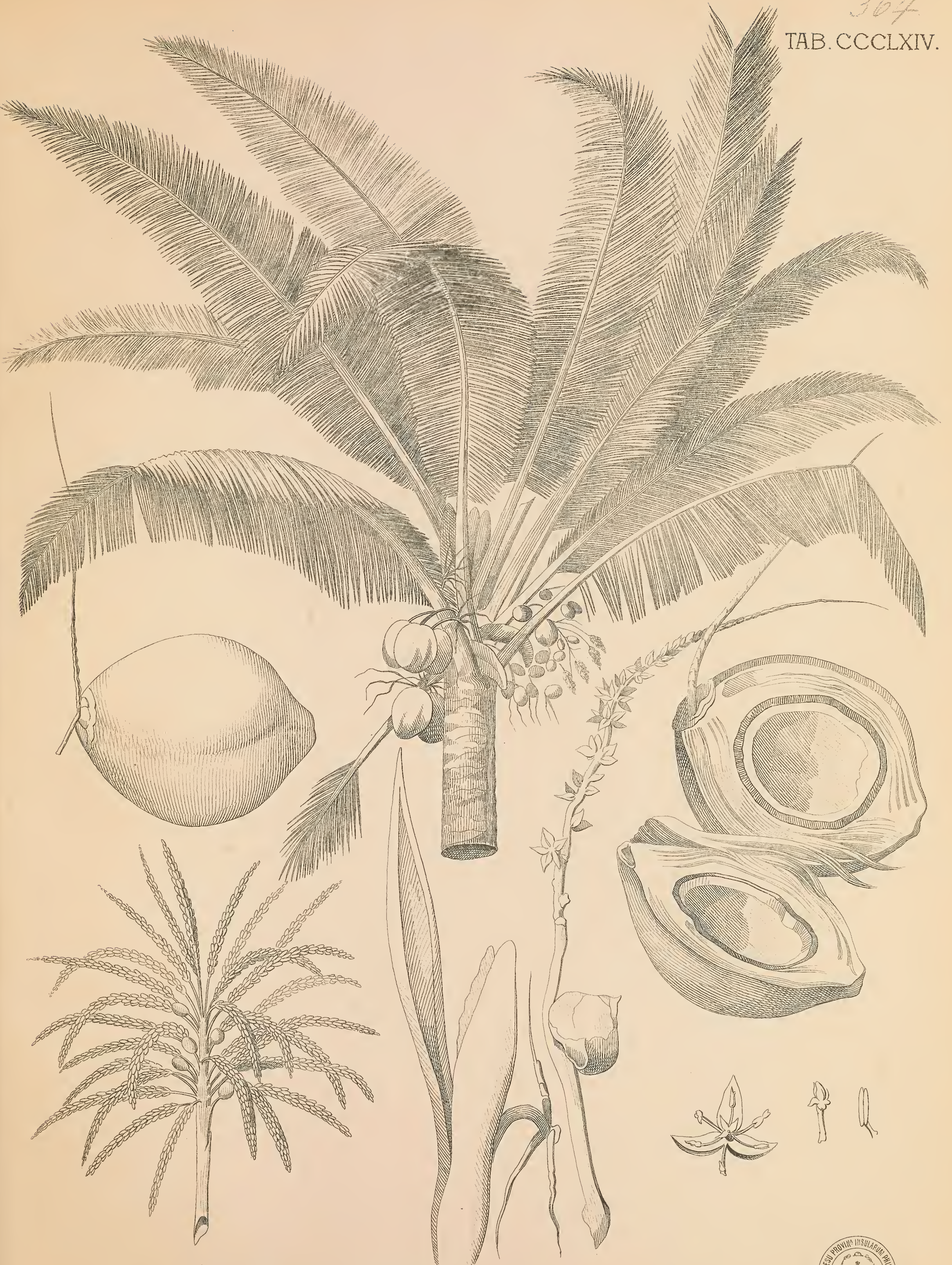

COCOS NUCIFERA : — LINN. - BLANCO - MIQ.

(Palmas)
Lam. 3. pag. 123



Lit. de M. Perez, hijo. Manila.



CUCUMIS LUZONICUS. - BLANCO.
 MELOTHRIA INDICA. - LOUR.-DC.

Cucumis luzonicus
Melothria indica

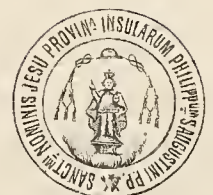





SIDA FRUTESCENS:—BLANCO.
=SIDA ACUTA:—BURM.—DC.—MIQ.





FLACOURTIA COROLLATA :—BLANCO.
=SCOLOPIA RHINANTHERA :—CLOS -MIQ.

Bixineas
Fam. 3. pag. 220.





VANDELLIA DIFFUSA:—BLANCO.
= VANDELLIA MINUTA:—MIQ.

(Eschscholziaceae)
Fam. II. p. 109. 114



AGERATUM CONYZOIDES:—LINN.—DC.
—VAR.—MEXICANUM:—DC.

(Compositae)
Fam. II. p. 109. 114





PHASEOLUS TUNKINENSIS:—BLANCO.
=PHASEOLUS LUNATUS:—LINN.—DC.—MIQ.
—VAR.—COMPRESSUS:—HASSK.—MIQ.

Vegetation of Luzon, 2, pag. 369.



VANDELLIA MULTIFLORA:—BLANCO.
=VANDELLIA HIRSUTA:—HAM.—DC.



378

TAB. CCCLXX.



ZINGIBER CASSUMUNAR: - ROXB. - MIQ.

(Cassumunar)
Ann. Bot. pag. 220

Lit. de M. Perez, hijo. Manila.





URTICA ARBORESCENS :- BLANCO.
= PIPTURUS ASPER :- WEDD.- DC.

(Urticaceae)
Tom. 3. pag. 100



Lit. de M. Perez, hijo. Manila.

272

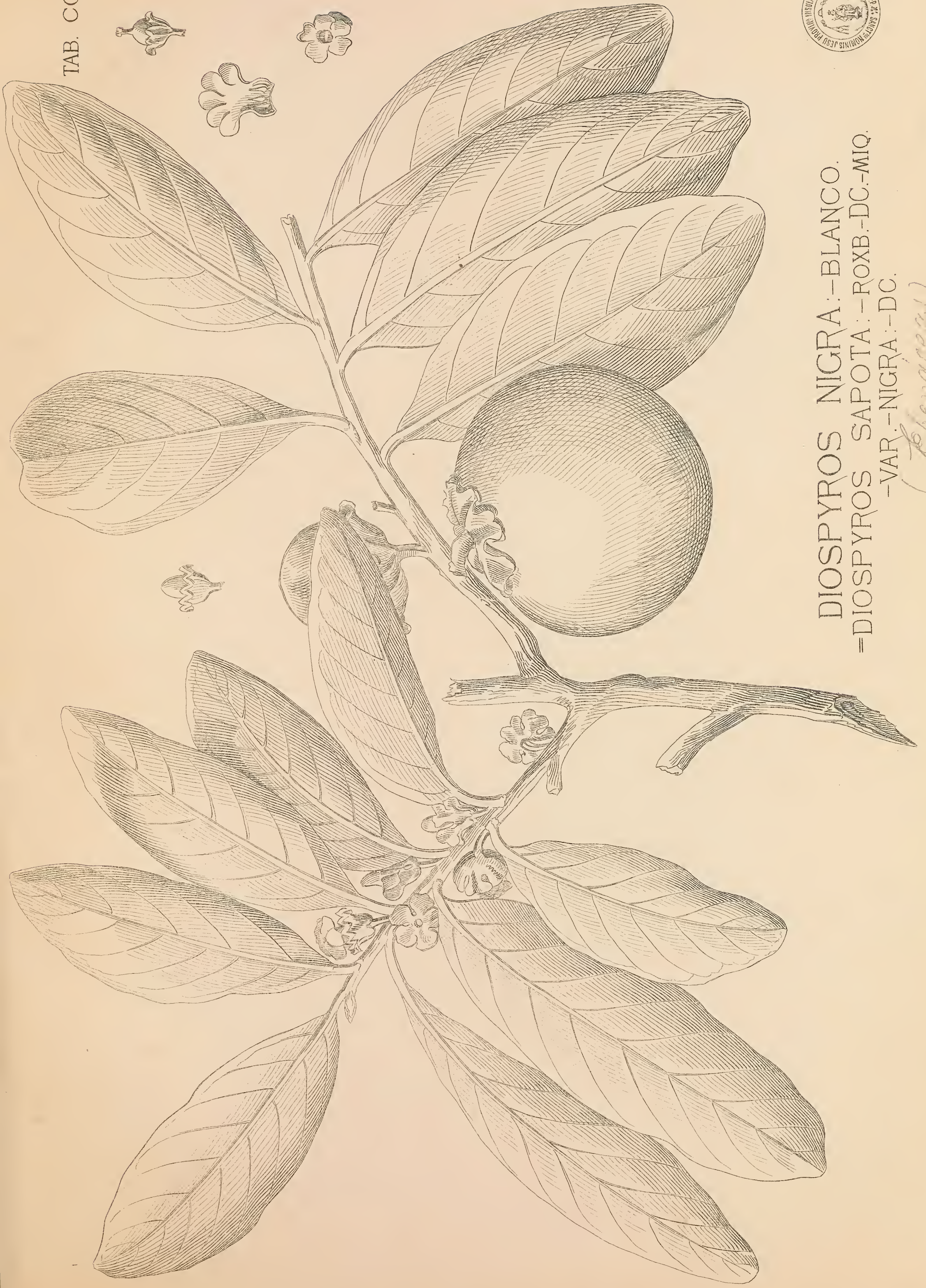

DIOSPYROS NIGRA: -BLANCO.
 =DIOSPYROS SAPOTA: -ROXB.-DC.-MIQ.
 -VAR. -NIGRA: -DC.

(Ebenaceae)
 Ann. 2. pag. 30



343

TAB. CCCLXXIII.



MEMECYLON TINCTORIUM : - BLANCO.
 = MEMECYLON PRASINUM : - NAUD. - MIQ.

(of the same species). Am. L. pag. 26.



Lit. de M. Perez, hijo. Manila.



MIMOSA TENUIFOLIA:—BLANCO.
=ACACIA CONCINNA:—DC.—BENTHAM.



245



HABRANTHUS VERSICOLOR :— HERB.— KUNTH.
 —VAR.— SEMIPLenus:—

(Amarillideae)
Ann. L. Bot. pag. 255



Lit. de M. Perez, hijo. Manila.



PARDANTHUS CHINENSIS:—KER—MIQ.

(*Chiridias*) *Fun. 4. at pag. 252*

Lit. de M. Perez, hijo. Manila





DESMODIUM GANGETICUM : - DC. BLANCO.

- VAR. - FLORIBUS ROSEIS : - MIQ.

(Leguminosae) Com. 2. pag. 282



Lit. de M. Perez, hijo. Manila.



STEMODIA RUDERALIS:—BLANCO.
=LINDENBERGIA PHILIPPENSIS:—BENTH.—MIQ.

(Euphorbia)
Jan. 2. 1881

Lit. de M. Perez, hijo. Manila



ECHITES TRIFIDA:—BLANCO.
 =BLABEROPUS VILLOSUS:—MIQ.





MOMORDICA SPHÆROÏDEA : - BLANCO.
 = MURICIA COCHINCHINENSIS :- LOUR.-DC.

(Cucurbitaceae)
Tom. 3. pag. 117.





ADELIA PAPILLARIS: BLANCO.
CROTON AROMATICUS: MIQ.

(Euphorbiaceae)
Lam. J. pag. 225





(Ficus concinna)

2 m. 2 p. 86 — 1. FICUS MICROCARPA:—LINN.—MIQ.
 =?FICUS PAYAPA:—BLANCO.
2 m. 3. of. 199 — 2. FICUS CONCINNA:—MIQ.
 =UROSTIGMA CONCINNUM —MIQ.





1 CROTON MURICATUM:—BLANCO.
 =CROTON TIGLIUM:—LINN.—DC.
 2 EUPHORBIA SPLENDENS:—BOJER-BOISS.—DC.

(Euphorbiaceae)
 Pl. 3. fig. 12



Lit de M. Perez, hijo. Manila



JATROPHA CURCAS. — LINN. — BLANCO. — DC.

(Euphorbia curcas)
Hort. B. Amm. 160.





NIPA FRUTICANS:-WURMB.-BLANCO-MIQ.

(Paurāneae) Tom 3 pag. 68 Lit. de M. Perez, hijo. Manila.





GYROCARPUS PENDULUS :- BLANCO.
=ENGELHARDTIA SPICATA:-BLUM.-LLANOS-DC.

Engelhardtia
Blum. t. pag. 112



Lit. de M. Perez, hijo. Manila.

388

TAB. CCCLXXXVIII.



QUASSIA TRICARPA:—BLANCO.
 =SAPINDUS FORSYTHII:—DC.

(Cecropiaceae) Sim. & Jacq. - DC.



Lit. de M. Perez, hijo, Manila.



(Epidendrum)

EPIDENDRUM? RHABARBARUM REDOLENS:—BLANCO.
 =DENDROBIUM MACRANTHUM:—LINDL.—MIQ.
 —VAR.—MARGINATUM:—VRIESE.—MIQ.

num. 3. pag. 45.





(Euphorbiaceae) - An. 3. pag. 52

CROTON VARIEGATUS: - LINN. - BLANCO.
- VAR. - LUTEO - MACULATUS: - BLANCO.
= CODIAEUM VARIEGATUM: - MULL. - DC.
- VAR. - GENUINUM: - MULL. - DC.
- SUBVAR. - LANCEOLATUM: - MULL. - DC.





HYDNOCARPUS POLYANDRA:—BLANCO.
 =PANGIUM EDULE:—REINW.—MIQ.

Pisangas
(Pangium edule)

Lit. de M. Perez, hijo. Manila.



PROSOPIS VIDALIANA:—
 =?PROSOPIS JULIFLORA:—DC.—BENTHAM.

Lit. de M. Perez, hijo. Manila





RUBUS MOLUCCANUS:—LINN.—BLANCO—HOOKER.

(Blanco)
Plin 2. pag 170

Lit. de M. Perez, hijo, Manila.





PISONIA ACULEATA:—LINN.—BLANCO —DC.



F. Domingo.

Catálogo de las plantas de las Islas Filipinas
Tom. I. pag. 247

Lit de M. Perez, hijo. Manila.

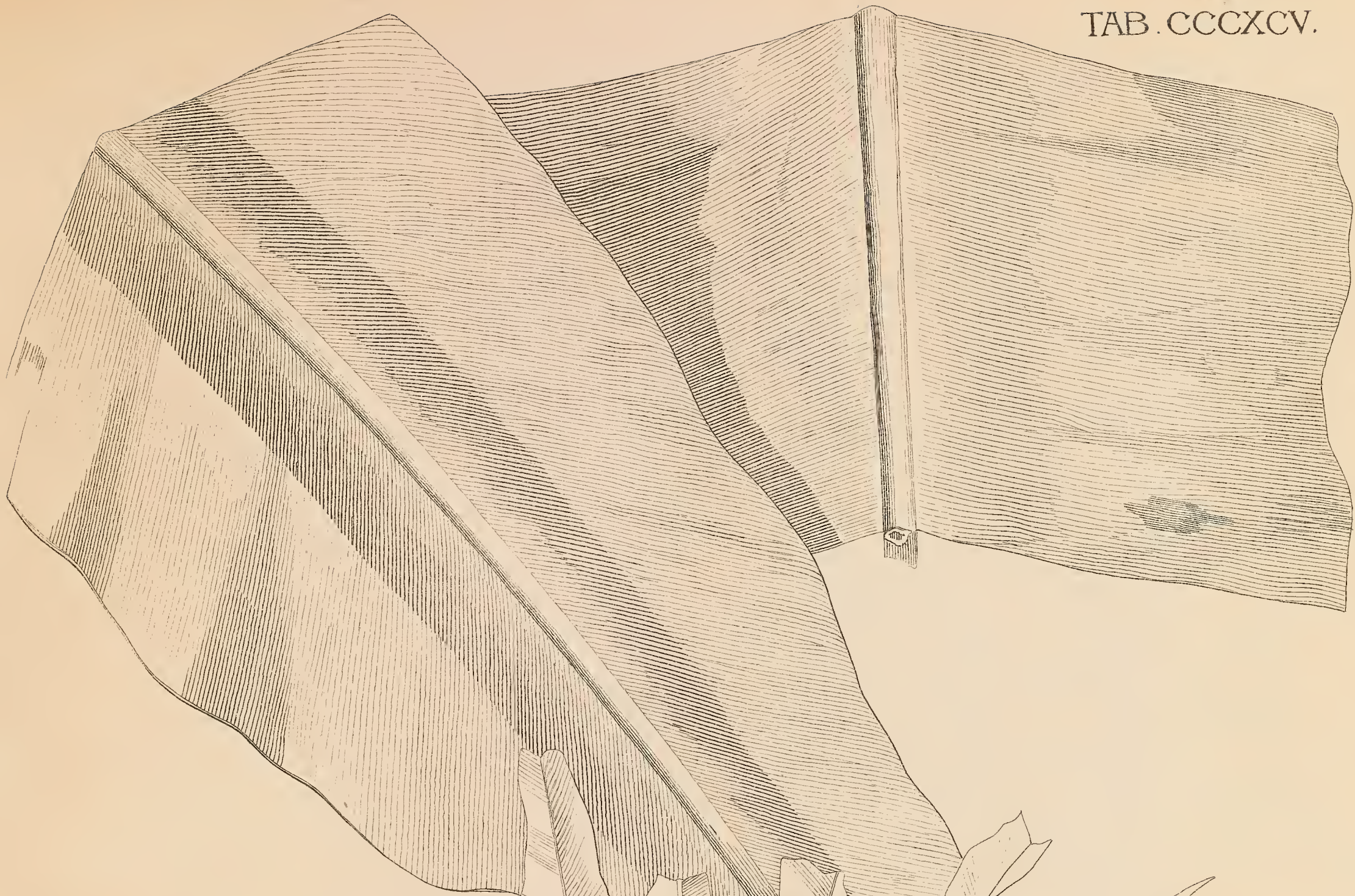

ASPLENIUM NIDUS : - LINN. - HOOKER.

(*Helicostachya*)
Tom. 4. et. pag. 332.



Lit. de M. Perez, hijo. Manila.



PREMNA LEUCOSTOMA: - MIQ.

(Verbenaceae)
Lam. 2. pag. 268.



Lit. de M. Perez, hijo, Manila



PERGULARIA GLABRA:—BLANCO.
=PERGULARIA PUBERULA:—MIQ.

(Pergularia)
Linn. 1. pag 253



Lit. de M. Perez, hijo Manila.



CISSUS PEDATA : - BLANCO.

= CISSUS MUTABILIS : - BLUM. - MIQ.

(Cissus pedata) Lam. - H. - B. - P. - 1753.



Lit. de M. Perez, hijo. Manila.

397

TAB. CCCXCIX.



KIRGANELIA VILLOSA:—BLANCO.
 =PHYLLANTHUS LLANOSI:—MULL.—DC.

Phyllanthus llanosi
 3-11-18



Lit. de M. Perez, hijo. Manila

F. Domingo.



LEUCAENA GLAUCA:—BENTH.—MIQ.





STERCULIA ALATA:—ROXB.—BLANCO—HOOK.

Sterculia alata
Roxb. Hort. B. 1793, p. 107, t. 1, f. 1.

Lit. de M. Perez, hijo Manila



202. y 202 m

TAB. CDII.



BIDARIA INODORA:—DECAISNE—DC.
= GYMNEMA:—R. Br.—BENTHAM.

Lil. de M. Pérez, hijo. Manila



ASCLEPIAS CARNOSA:—BLANCO.
= CENTROSTEMMA MULTIFLORUM:—DECAISNE—DC.

Asclepias carnosa Blanco, Bot. Jard. Bot. Madrid, t. 1, p. 203

F. Martinez

404. y 404. 1848



TAGETES ERECTA:—LINN.—DC.
 —VAR.—CAPITULIS PROLIFERIS:—DC.
(Compositae)



SYNEDRELLA NODIFLORA:—GÆRTN.—DC.
(Compositae) Fam. A. cd. 1848



405. y 405^o

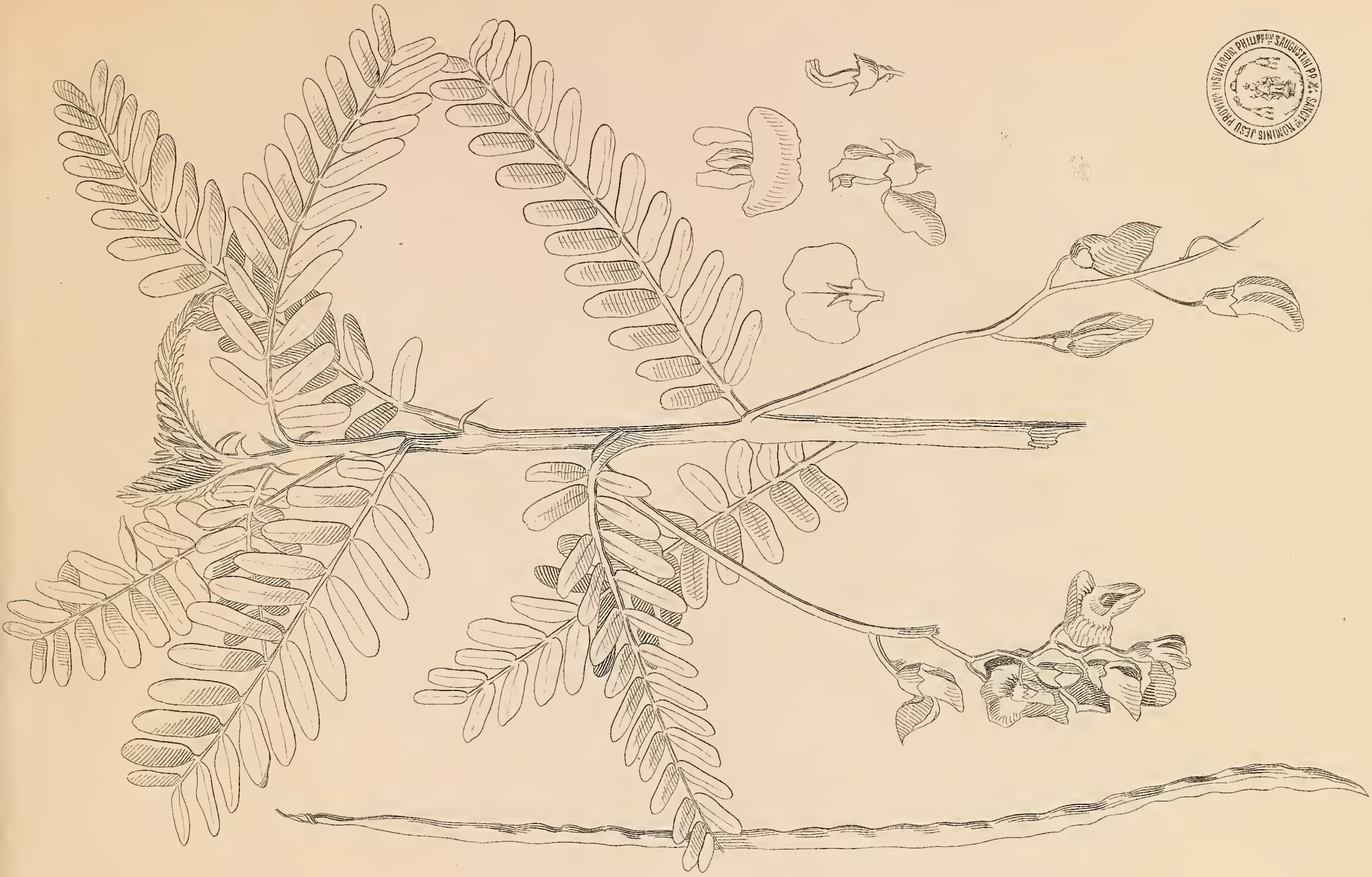

SESBANIA AEGYPTIACA. — PERS. — DC. — MIQ.
= VAR. — BICOLOR. — MIQ.

Leguminosae — *Ann. Bot. pag. 288*
de M. Peter, hijo, Manila

TAB. CDV.



NEGRETIA MITIS. — BLANCO.
= ? MUCUNA MACROPHYLLA. — MIQ.

Leguminosae — *Ann. Bot. pag. 288*



PANCRATIUM AMBOINENSE:—LINN.—BLANCO.
 =EURYCLEA AMBOINENSIS:—HERB.—MIQUEL.



F. Martinez.

Pancratium amboinense
Ann. Bot. Soc. Lond. 314

Lit. de M. Perez, hijo. Manila.



OCIMUM AMERICANUM:—BLANCO.
 =OCIMUM BASILICUM:—LINN.—BENTH.—DC.
 —VAR.—PURPURASCENS:—BENTH.—DC.

(Handwritten notes)
 ...





CITRUS TOROSA:—VAR.—COLOBOT:—BLANCO.
 =?CITRUS BERGAMIA:—RISSO-MIQ.

Handwritten notes:
 (C. torosa)
 Kun. 2. pag. 408





AËRIDES MACULATUM.—LLANOS.
VANDA LISSOCHILOÏDES.—LINDL.—Miq.

Lit. C. Verdager Barcelona

Rosendo Guzmán B.

419

TAB. CDX.



AGLAIA ODORATA: LOUR.-MIQ.

(Chlorococcoloba) Lam. H. B. K. pag. 43



R. Garcia

Lit. de M. Perez, hijo. Manila.



HYMENOCALLIS ADNATA: HERB.=KUNTH.
 VAR. PRINCEPS: ID. ID.
 PANCRATIUM LITORALE: RUIZ. ET PAV.=KUNTH.

R. Garcia.



Lit. de M. Perez, hijo. Manila.

Handwritten note: 3/6



ARGYREIA NITIDA CHOIS. — DC.

(Convolvulaceae)
Ann. L. 21. pag. 100





BEGONIA CAPENSIS:—BLANCO.
=BEGONIA RHOMBICARPA:—ALPH. DC.
—VAR.—LOBBII:—ALPH. DC.



4121 21 414



TAB. CDXIV.



COCCINIA GRANDIS : - M. J. ROEM. - MIQ.
- VAR. - QUINQUEANGULARIS : - MIQ.
= CEPHALANDRA : - SCHRAD - BENTHAM.



PASSIFLORA LAURIFOLIA : - LINN. - DC.

Lit. de M. Perez, hijo Manila.

TAB. CDXV.



RHIZOPHORA CANDEL : - BLANCO.
 = CERIOPS CANDOLLEANA : - ARN. - MIQ.



RHIZOPHORA POLYANDRA : - BLANCO.
 = BRUGUIERA RUMPHII : - BLUM. - MIQ.



Lit. de M. Perez, hijo, Manila



RUBUS IDÆUS:—BLANCO.
—RUBUS ACUMINATISSIMUS:—HASSK.—MIQ.

(Rusca)
San. L. P. P.





GALEDUPA MACULATA: - BLANCO.
 - PONGAMIA GLABRA: - VENT-DC-MIQ.

(Lagomina)
 Ann. 2 pag. 253.



Lit. de M. Perez, hijo, Manila.



BROUSSONETIA TINCTORIA:—BLANCO.
 =CUDRANIA JAVANENSIS—TREC.—BUREAU—DC.

(Pitheciaceae) Lamour. & Poir. 1835





CARYOTA ONUSTA : - BLANCO.

= ARENGA SACCHARIFERA : - LAB. - MIQ.

(Palmas) *Tom. 3. pag. 143.*



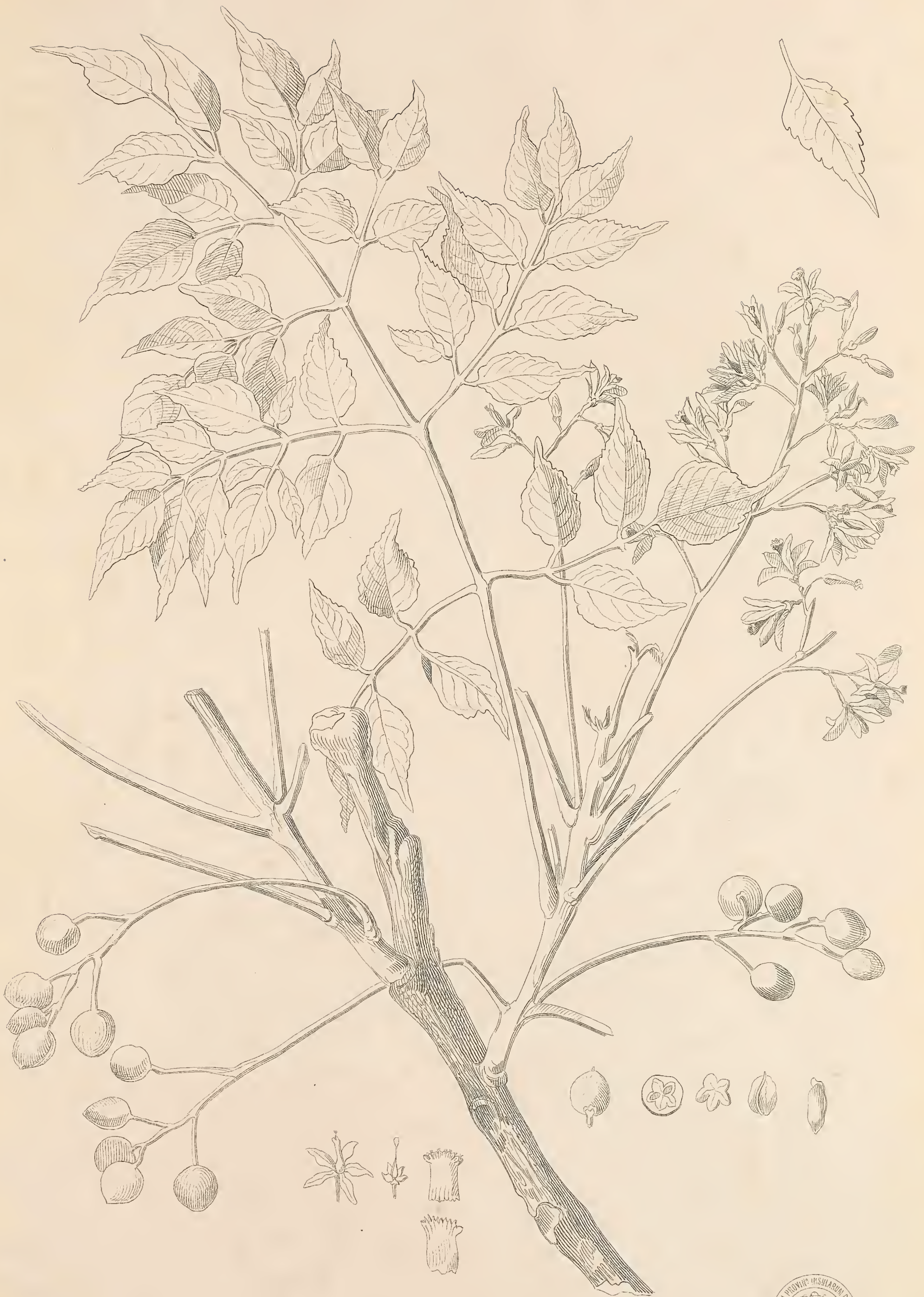

MELIA COMPOSITA:—BLANCO.
 —MELIA CANDOLLEI:—JUSS.—C. DC.

Meliosma Lam. - 3 - Aug. 1822





OSBECKIA SINENSIS :- BLANCO.
 = OSBECKIA LINEARIS :- BLUME - MIQ.

Osbeckia sinensis
Blume & Miq.



Lit. de M. Perez, hijo. Manila.



SANSEVIERIA ZEYLANICA: -WILLD. -KUNTH.

(Liliaceae)
am 4 - d - pag. 255



Lit de M. Perez, hijo. Manila

14.11.11



PALAUQUIUM LATIFOLIUM : - BLANCO .
= ? BASSIA ARGENTEA : - De Vr. - MIQ .

(Stereotype)
Tab. 11. Pl. No. 125



Lit de M. Perez, hijo. Manila.



IMPATIENS TRIFLORA:—BLANCO.
=IMPATIENS BALSAMINA:—LINN.—MIQ.

(Solanaceae)
Tom. 3. pag. 32



Lit. de M. Perez, hjo. Manila.



MUNTINGIA CALABURA:—LINN.—DC.

(Calabura)
Linn. L. ed. pag. 81.

F. Martini del.



ABROMA COMMUNIS:—BLANCO.
=ABROMA FASTUOSA:—R. Br.—DC.—MIQ.

L. de M. Perez, hijo. Manile

(Abroma)
Linn. L. ed. pag. 81.



CASSIA GLAUCA:—LAM.—DC.—MIQ.

Lit. de M. Perez, hijo, Madrid

CASSIA ARAYATENSIS:—LLANOS.
=CASSIA FLORIDA:—VAHL — MIQ.

F. Martinez



229-4-22/100

TAB. CDXXXVII.



VITEX PUBESCENS. — VAHL - DC. - MIQ.

= ? VITEX LATIFOLIA :- BLANCO.

(V. pubescens)
Linn. 2. Supp. 298.

Lit. de M. Perez. hi 10 Manila



CALLICARPA AMERICANA: - BLANCO.

= ? CALLICARPA BICOLOR :- JUSS. - DC.

(Calliandra acuminata)
Linn. 2. Supp. 500

428 428

TAB. CDXXVIII.



ECHITES PROCUMBENS:—BLANCO.
 =PHYSETOBASIS MACROCARPA:—HASSK.—MIQ.
 =HOLARRHENA:—R. Br.—BENTHAM.



KIXIA ARBOREA:—BLUM.—DC.

(Echites arborea) Lam. & DC. Prodr. 1: 132

Lit. de M. Perez, hjo. Manila



DENDROBIUM TAURINUM :—
= ? ANGRÆCUM SEPTIMUM :—RUMPH.
= CERATOBIMUM :—LINDL.

ARETHUSA ? GLUTINOSA :—BLANCO.
= GEODORUM SEMICRISTATUM :—LINDL. — MIQUEL.

Handwritten notes:
C. (Carpenter)
Ann. Bot. Soc. Lond. 2. 38

Handwritten notes:
C. (Carpenter) Ann. Bot. Soc. Lond. 38

530



Amaranthaceae, Sem. 4. p. 100

AMARANTUS PANICULATUS:—MOQ. TAND.—DC.
—VAR.—CRUENTUS:—BLANCO —MOQ. TAND.—DC.





IXORA ROSEA:—WALL.—DC.

(Rubiaceae)
Fam. Rub. et. pag. 110.





CISSAMPELOS PAREIRA:—LINN.—BLANCO—HOOK.

*(Cissampelaceae
Tom 3, pag. 224)*





ZIZYPHUS LOTUS:--BLANCO.
 =ZIZYPHUS OENOPLIA:--MILL.-DC.-MIQ.

Blanco
Manila pag. 216



Lit de M. Perez, hijo Manila



UNONA SUSONG CALABAO:—BLANCO.
—UVARIA TIMORIENSIS:—BLUM.—MIQ.

Unona susong
Blanco & Miq.



435
400



TRISTELLATEIA MALINTANA:—BLANCO.
 —TRISTELLATEIA AUSTRALASICA:—ACH. RICH.—MIQ.

[Celastraceae]
 Fam. 2. pag. 132.



Lilje M. Perez, hijo, Manila.



HOLCUS SACCHARATUS:—LINN.—BLANCO.
 =SORHUM SACCHARATUM:—PERS.—MIQ.
 —VAR.—RUBENS:—NEES.—BLANCO—MIQ.

(Gramineae)
Tom. 1. pag. 58



432

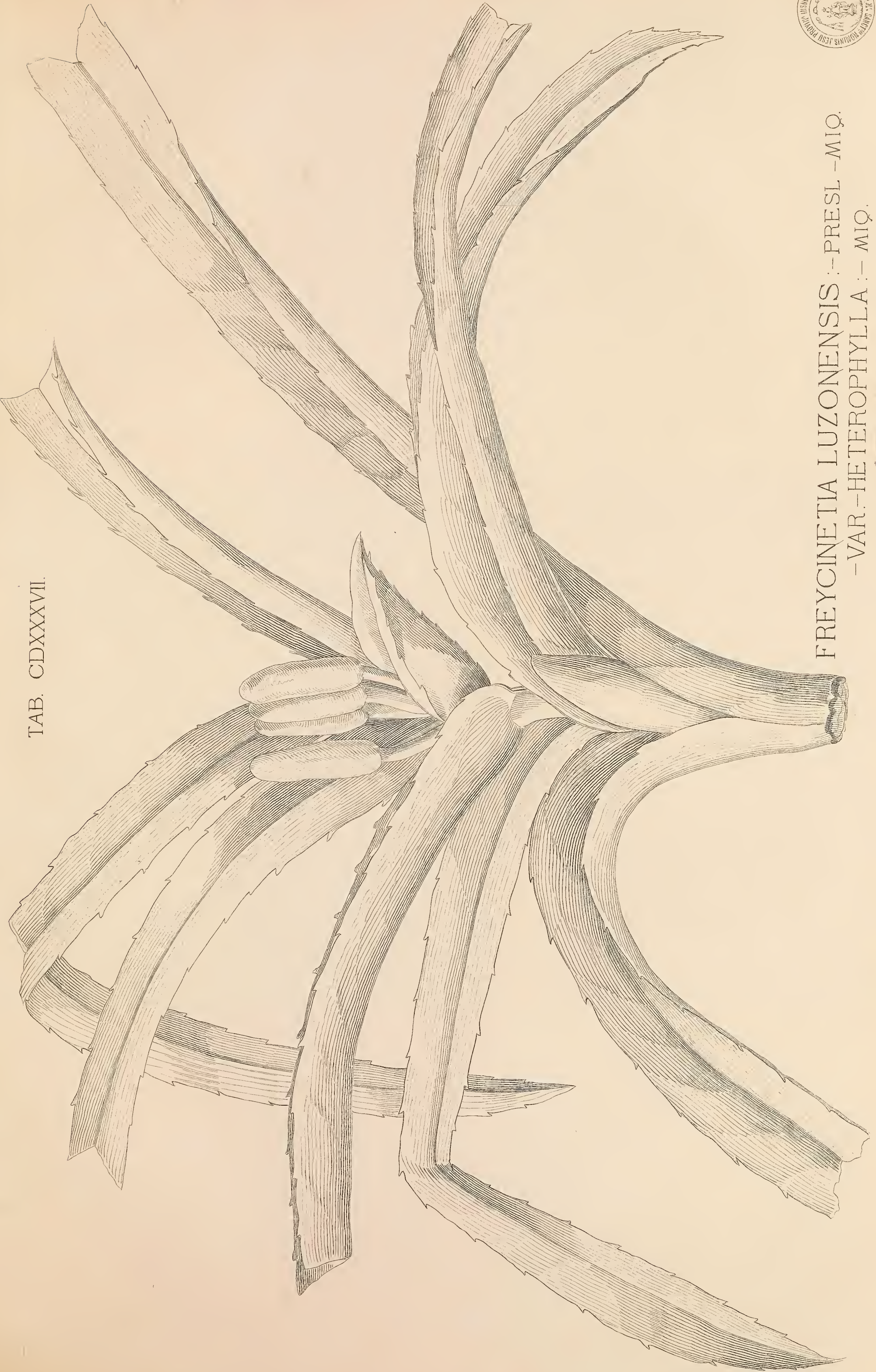

TAB. CDXXXVII.

FREYCINETIA LUZONENSIS : - PRESL - MIQ.
- VAR. - HETEROPHYLLA : - MIQ.

(Luzonensis)
com. H. et. pag. 286

Lit. de M. Peter, hijo, Manila.



MIMOSA SCUTIFERA:—BLANCO.
—PITHECOLOBIUM LOBATUM:—BENTH.—MIQ.





WILLUGHBEIA DRUPACEA:—BLANCO.
 —ARDISIA OBOVATA:—BLUM.—DC.

Willughbeia drupacea
Blanco





QUERCUS CONOCARPA: -OUDEM.-ALPH. DC.

Quercus conocarpa
Poir. in Lamour. 207





QUERCUS COSTATA:—BLUM.—DC.
 —VAR.—CONVEXA:—BLUM.—DC.

(Capitulum)
Tab. 4. en. long. 247





COSTUS SPECIOSUS: - SMITH - MIQ.

(Cecitampora)
Limnolobos 23



Lit. de M. Perez, hijo. Manila.



HOMALIUM GRANDIFLORUM:—BENTH.—MIQ.

(Guttiferaceae)
Tom. 4. pl. 92







LORANTHUS TOMENTOSUS :- BLANCO.
 =MACROSOLEN FORMOSUS :- BLUME - MIQ.

(Loranthaceae)
San L. de J. p. 182.

Lit. de M. Perez, hijo. Manila.





MOGORIUM ACULEATUM: - BLANCO.
= JASMINUM MARIANUM: - DC.

Blanco
San. L. 1848





PANDANUS GRACILIS : - BLANCO.
- PANDANUS HUMILIS : - RUMPH. - KUNTH - MIQ.
(Pandaneae) Tom. 3. pag. 182





MIMOSA SCUTIFERA: - VAR. - CASAI :- BLANCO.
 =- PITHECOLOBIUM MONTANUM :- BENTH.-MIQ.
 VAR.- SUBFALCATUM :- MIQ





STERCULIA LANCEOLATA : - CAV. - DC.
= ? STERCULIA BALANGHAS : - BLANCO.





CANAVALIA GLADIATA :- DC. - BLANCO.

(Lobosianus)
Pl. m. 2. pag. 206





ARTOCARPUS OVATA: - BLANCO.
 -ARTOCARPUS CUM INGIANA: - TRÉC.-MIQ.
 (Moraceae) *Ann. 3 pag. 72*





POINCIANA REGIA: — BOJER - BENTH. - HOOK.

Lit. de M. Perez, hijo. Manila.



CASSIA MONTANA: - HEYNE - MIQ.

Cassia montana
Linn. in Bot. Voy.



Lit. de M. Perez, hijo. Manila.



PINUS TEDA? — BLANCO.

= PINUS INSULARIS: — ENDL. — LIANOS — DC.

(Yucca tEDA?)
Ann. 3. pag. 109



Lit. de M. Perez, hijo. Manila.



SERIANTHES GRANDIFLORA : — BENTH. — MIQ.



Lit. de M. Perez. hijo. Manila.



CLITORIA PLUMIERI: - TURP. - DC.
 = CENTROSEMA: - DC = BENTHAM.

(Leguminosae)
Ann. L. et pag. 65.



Lit. de M. Perez, hijo Manila.



PTEROSPERMUM SEMISAGITTATUM : — BLANCO.

PTEROSPERMUM RUBIGINOSUM : — HEYNE. — HOOK.



Samborombon
Tom 2 pag 3/8

Lit. de M. Perez hijo. Manila.



ARTOCARPUS CAMANSI: - BLANCO.
 = ? SOCCUS LANOSUS: - RUMPH. - MIQ.
 (Moraceae) *Ann. Bot. Soc. Lond.*



Lit. de M. Perez, hijo. Manila.



BROMELIA ANANAS : - LINN. - BLANCO.

= ANANASSA SATIVA : - LINDL. - MIQ.

- VAR. ATROVIRIDIS.

(Bromeliaceae) *Em. b. pag. 291.*

Lit. de M. Perez, hijo. Manila.





LORANTHUS FOLIIS SPARSIS: - BLANCO
 = LORANTHUS MALIFOLIUS: - PRESL. - DC.
 = DENDROPHTHOË MALIFOLIA: - PRESL. - MIQ.

(Loranthaceae) Presl. Bot. Voy. 182.



Lit. de M. Perez, hijo. Manila.





SMITHSONIAN INSTITUTION LIBRARIES



3 9088 00613 6600