

Nov 1966

AS/...

368
364X
FCT

Octubre

Manila

1896

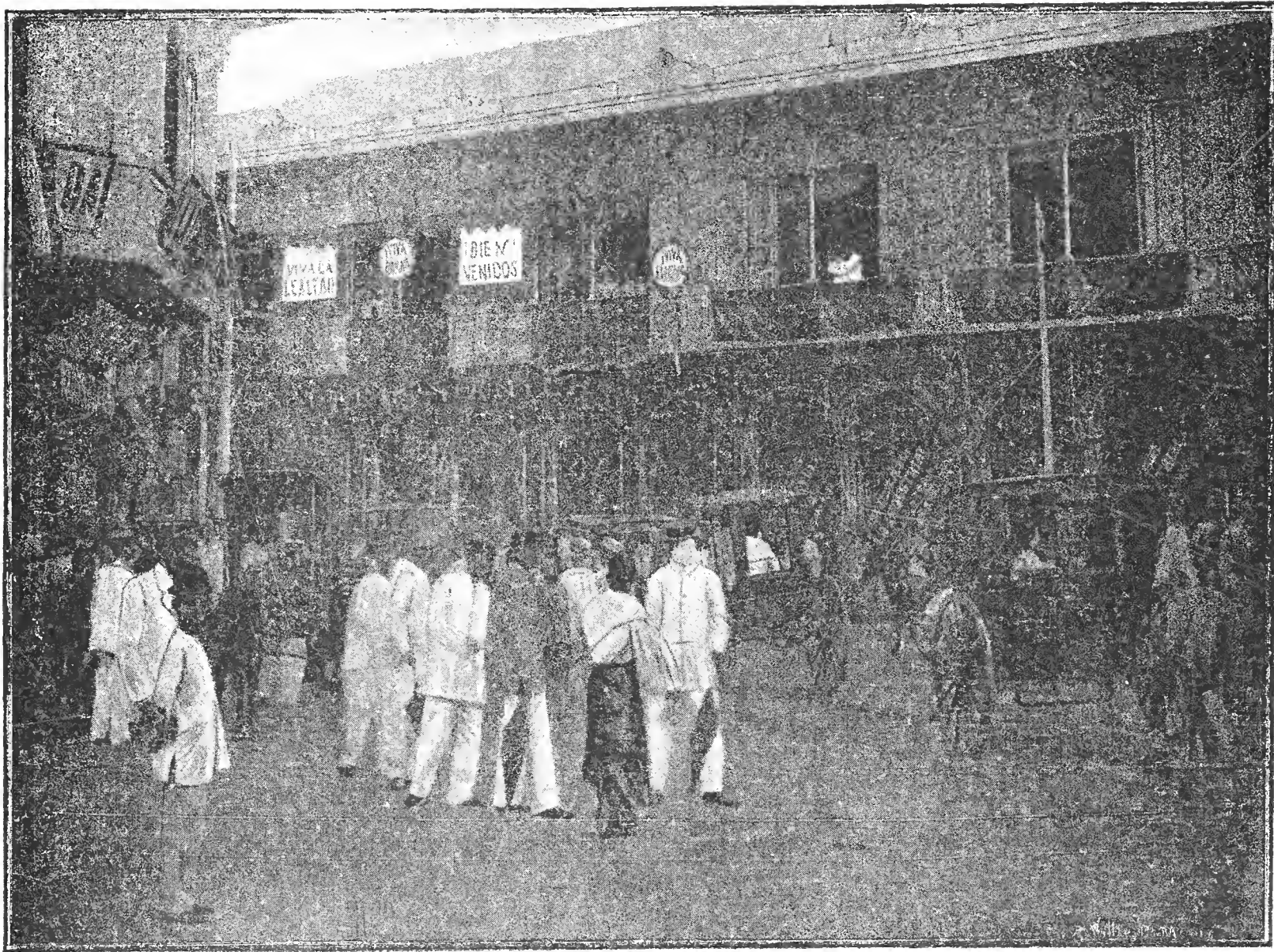

Noviembre

Manila

1896

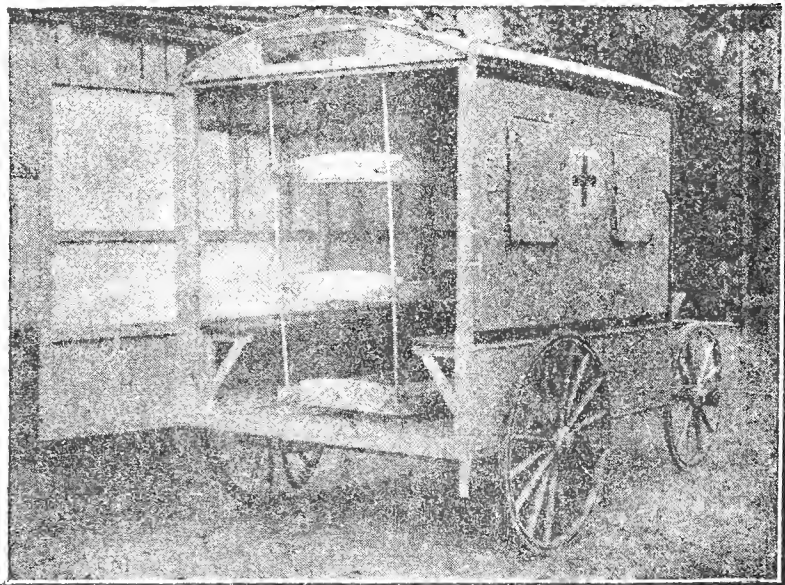
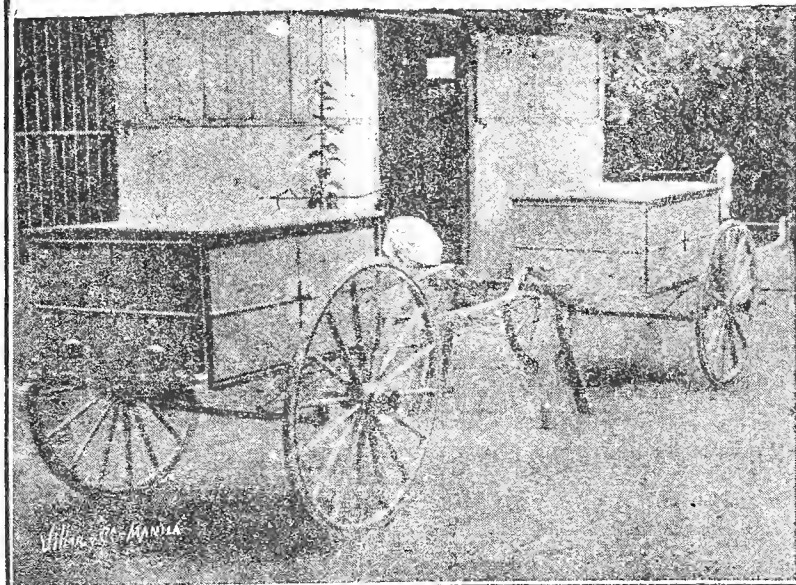
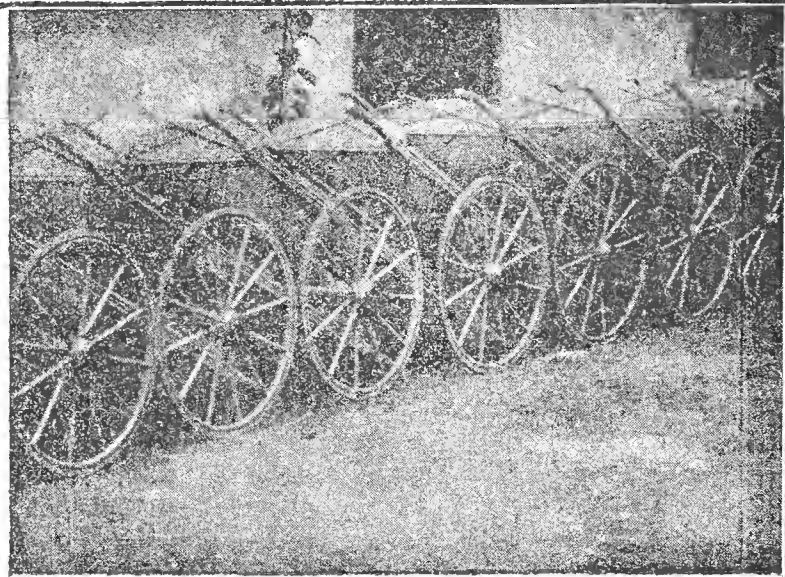
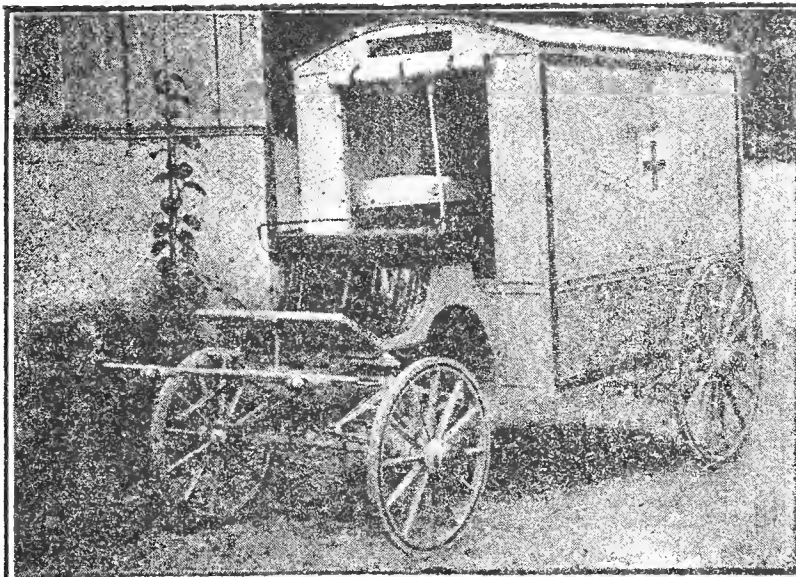

Sanitario donado al Ejército por el Casino Español;



581.9914
13642



THUNBERGIA GRANDIFLORA: ROXB.-DC.
VAR. MALVIFOLIA? : DC.



R. Garcia.

Lit. de M. Perez, hijo Manila.



CALYTRIPLEX OBOVATA: RUIZ ET PAV. - BLANCO.
HERPESTIS MONNIERIA: HUMB. B. ET KUNTH. - DC.



DSI



BIXA ORELLANA.—LINN.—BLANCO—MIQ.





GALEDUPA FRUTESCENS:—BLANCO.
 =BRACHYPTERUM ZOLLINGERIANUM:—
 =DERRIS:—LOUR.—BENTH.



R. Garcia.

Lit. de M. Perez, hijo. Manila.

Handwritten notes:
 Galedupa frutescens
 Blanco, Bot. Mex. 1845, p. 100, t. 1, f. 100.



CLEOME ALLIODORA.-BLANCO.
GYNANDROPSIS PENTAPHYLLA.-DC.







CLEOME GIGANTEA? - BLANCO.
GYNANDROPSIS SPECIOSA: DC.





PENTAPETES PHOENICEA. - LINN. - BLANCO. - DC.



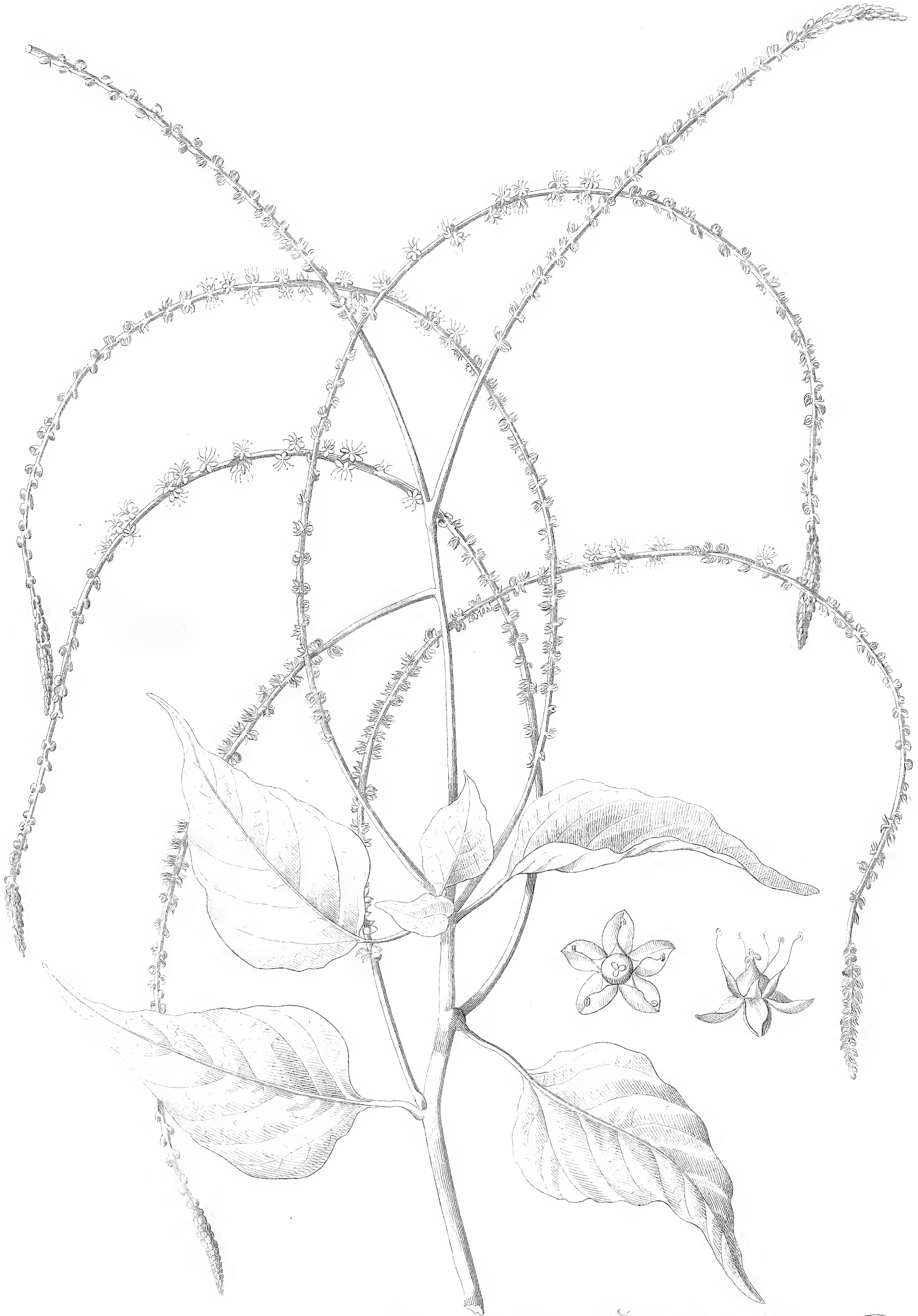

DEERINGIA CELOSIOÏDES:—BLANCO.
=DEERINGIA BACCATA:—MOQ. TAND.—DC.
—VAR. LEPTOSTACHYS:—MOQ. TAND.—DC.



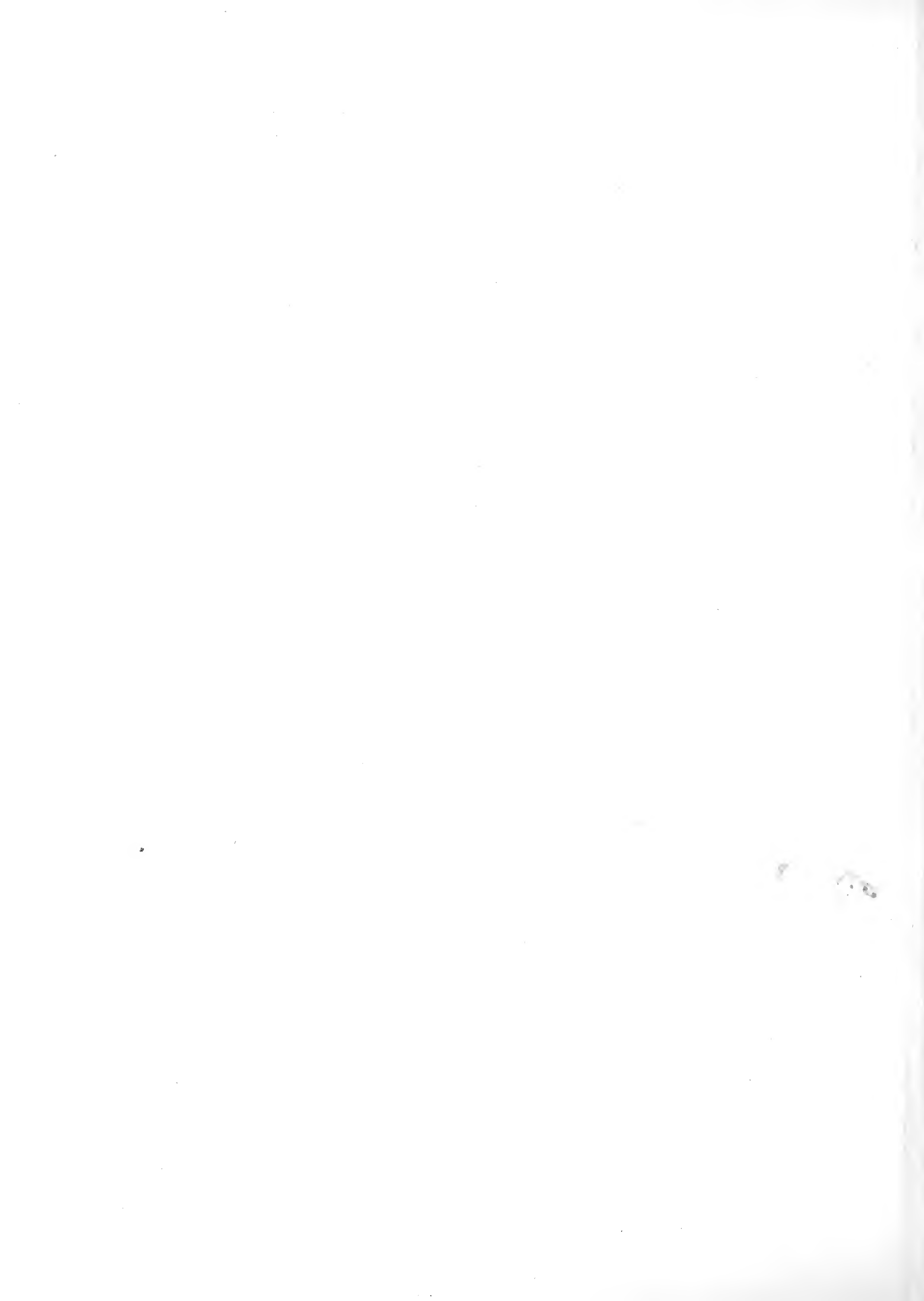



INGA LANCEOLATA: - BLANCO.
PITHECOLOBIUM DULCE - BENTH. - MIQ.



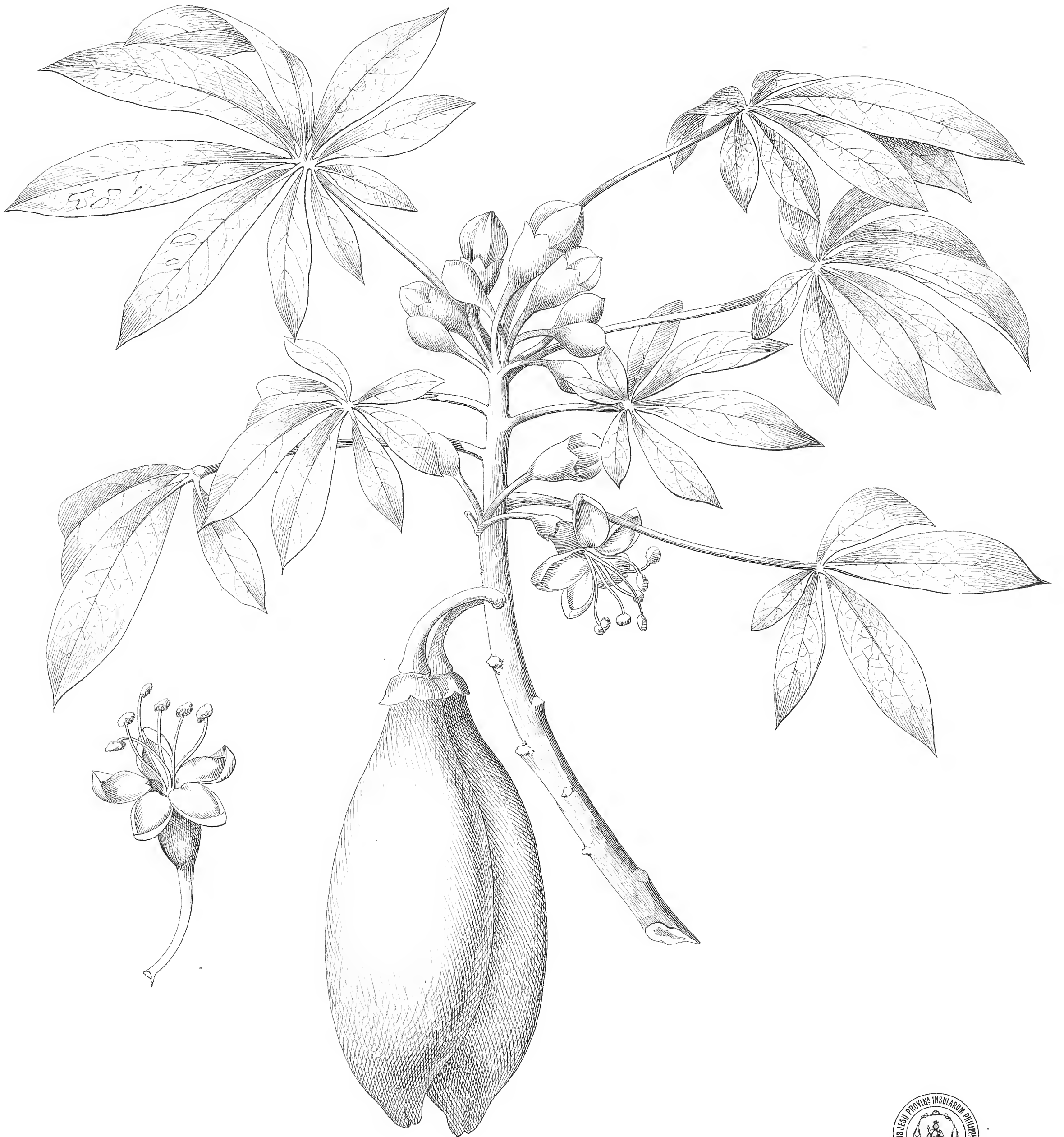

BOMBAX PENTANDRUM: LINN. — BLANCO.
ERIODENDRON ANFRACTUOSUM: DC. — MIQ
VAR. INDICUM: DC.





CICCA DECANDRA: BLANCO.
PHYLLANTHUS RETICULATUS: DC.
VAR. GENUINUS: DC.





BARRINGTONIA RACEMOSA: BLANCO-DC.

Lit. de M. Perez, hijo. Manila.





BITANHOL :- BLANCO.
=CALOPHYLLUM SPECTABILE:-WILLD.-DC.-MIQ.

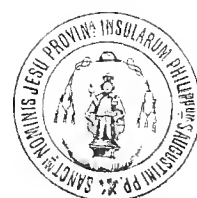

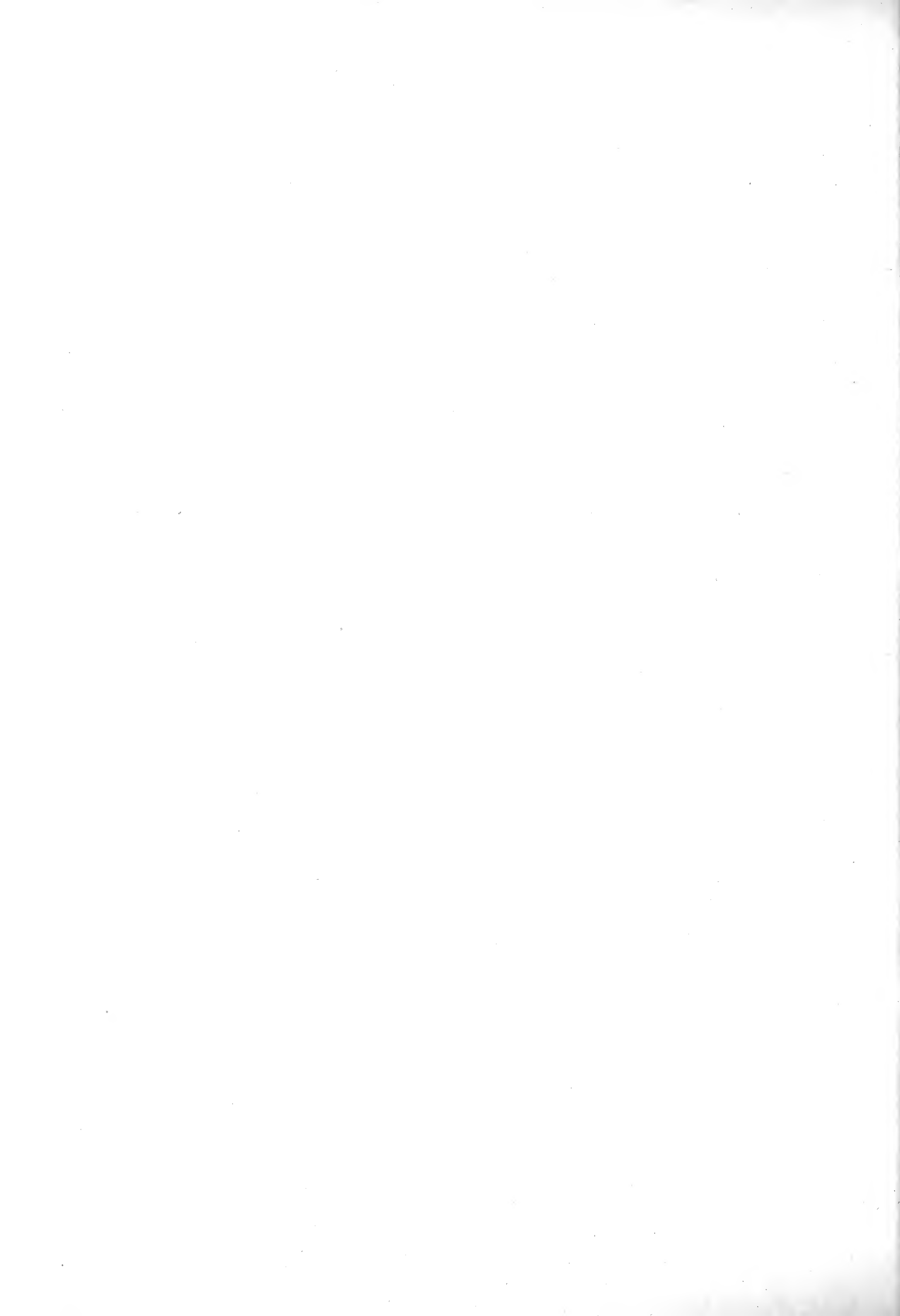



SPTHODEA LUZONICA - BLANCO.
SPTHODEA DIEPENHORSTII - MIQ.





URENA MULTIFIDA: BLANCO.
URENA HETEROPHYLLA: SMITH.-DC.-MIQ.

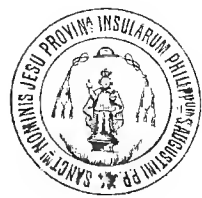



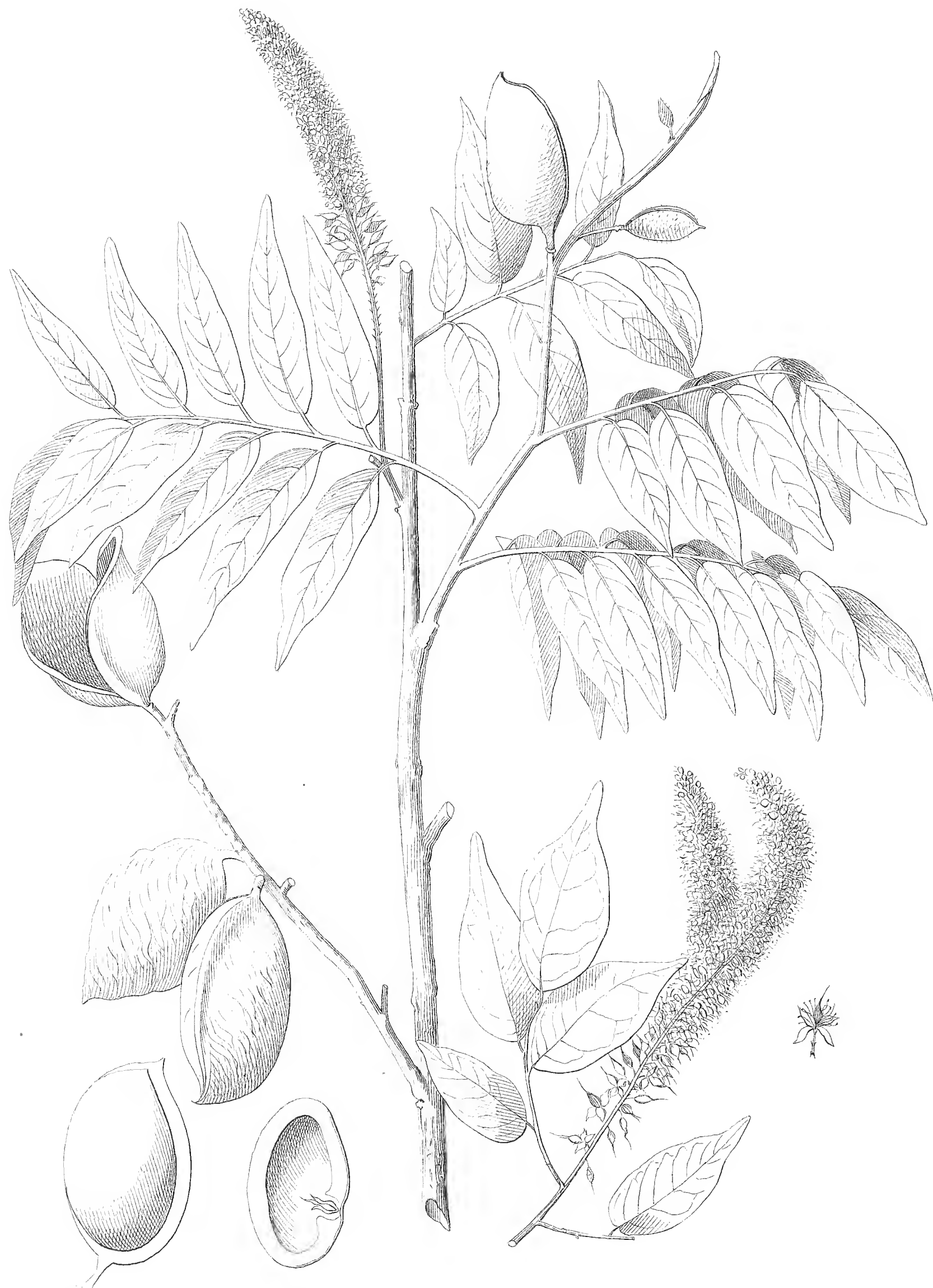

CRUDYA SPICATA :- WILLD.-BLANCO.-DC.



Lit. de M. Perez, hijo. Manila.



HIBISCUS ABELMOSCHUS: LINN. - BLANCO.
ABELMOSCHUS MOSCHATUS: MOENCH. - MIQ.





PAVETTA SAMBUCINA: - BLANCO.

= PAVETTA ANGUSTIFOLIA: - ROEM. et SCHULT. - LLANOS - DC.





THESPESIA POPULNEA. - CORR. - DE BLANCO.





SIDA SEMICRENATA: BLANCO.
SIDA PHILIPPICA: DC.



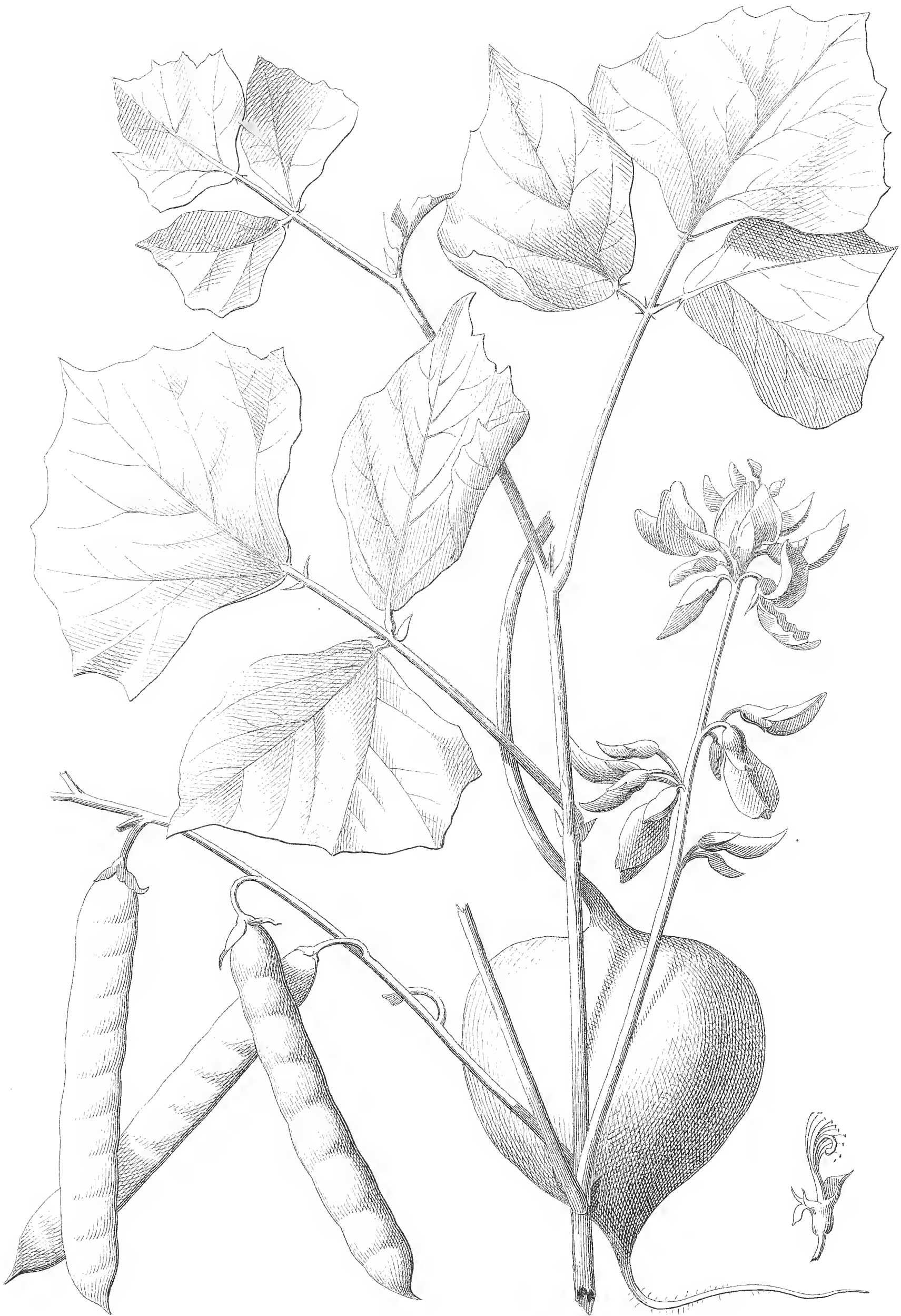

PACHYRHIZUS ANGULATUS: - BLANCO - RICH. - D.C.

(Sesamintha)
Am. B. pag. 380.





GALEDUPA PUNGAM BLANCO.
 MILLETTIA SPLENDIDISSIMA. - BLUME. - MIQ.





MALVA LUZONICA: BLANCO.
MALVASTRUM RUDERALE: MIQ.





MILLINGTONIA QUADRIPINNATA:—BLANCO.
=STEREOSPERMUM? CHELONOIDES?—DC.—MIQ.





MIMOSA ASPERATA: - BLANCO.
MIMOSA PUDICA: - LINN.-BENTH.-MIQ.





CRATOXYLON HORNSCHUCHII: BLUM.-LLANOS.-MIQ.





FICUS UROPHYLLA - WALL. - MIQ.

Ardisia
... ..



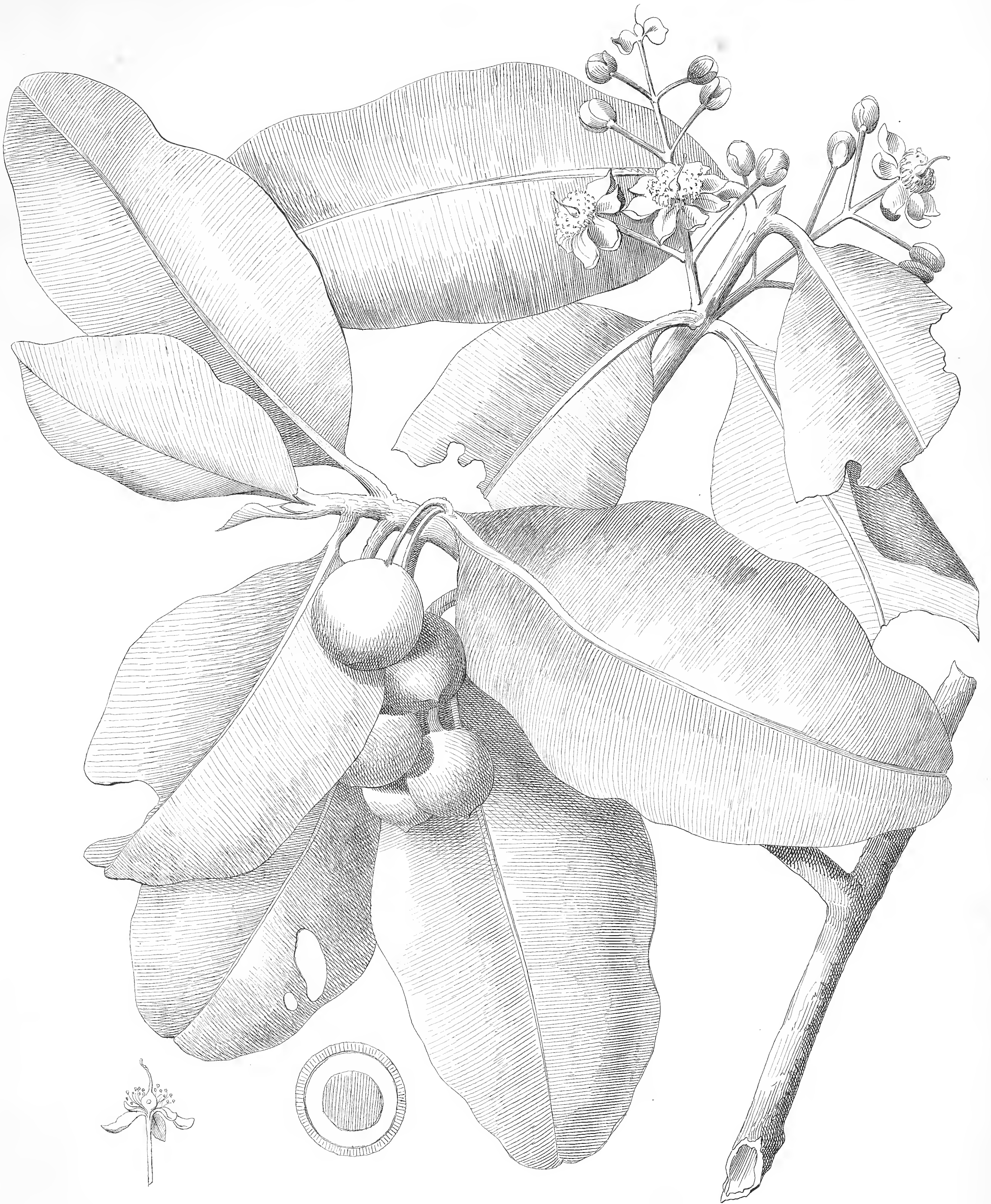

CALOPHYLLUM INOPHYLLUM - LINN - BLANCO - DC.
VAR. OBLONGATA - MIQ.



Lit. de M. Perez, hijo. Manila.



(*Planta* 255) 1. OCIMUM SANCTUM: LINN.-BLANCO-DC.
(*Planta* 4. pag 162) 2. OCIMUM CANUM: SIMS.-DC.





ASCLEPIAS GIGANTEA :- BLANCO.
= CALOTROPIS GIGANTEA :- R. Br. - DECAISN. - DC.





STACHYS ARTEMISIA: BLANCO.
LEONURUS SIBIRICUS: LINN.-DC.







ALLOPHYLLUS BLANCOI.-



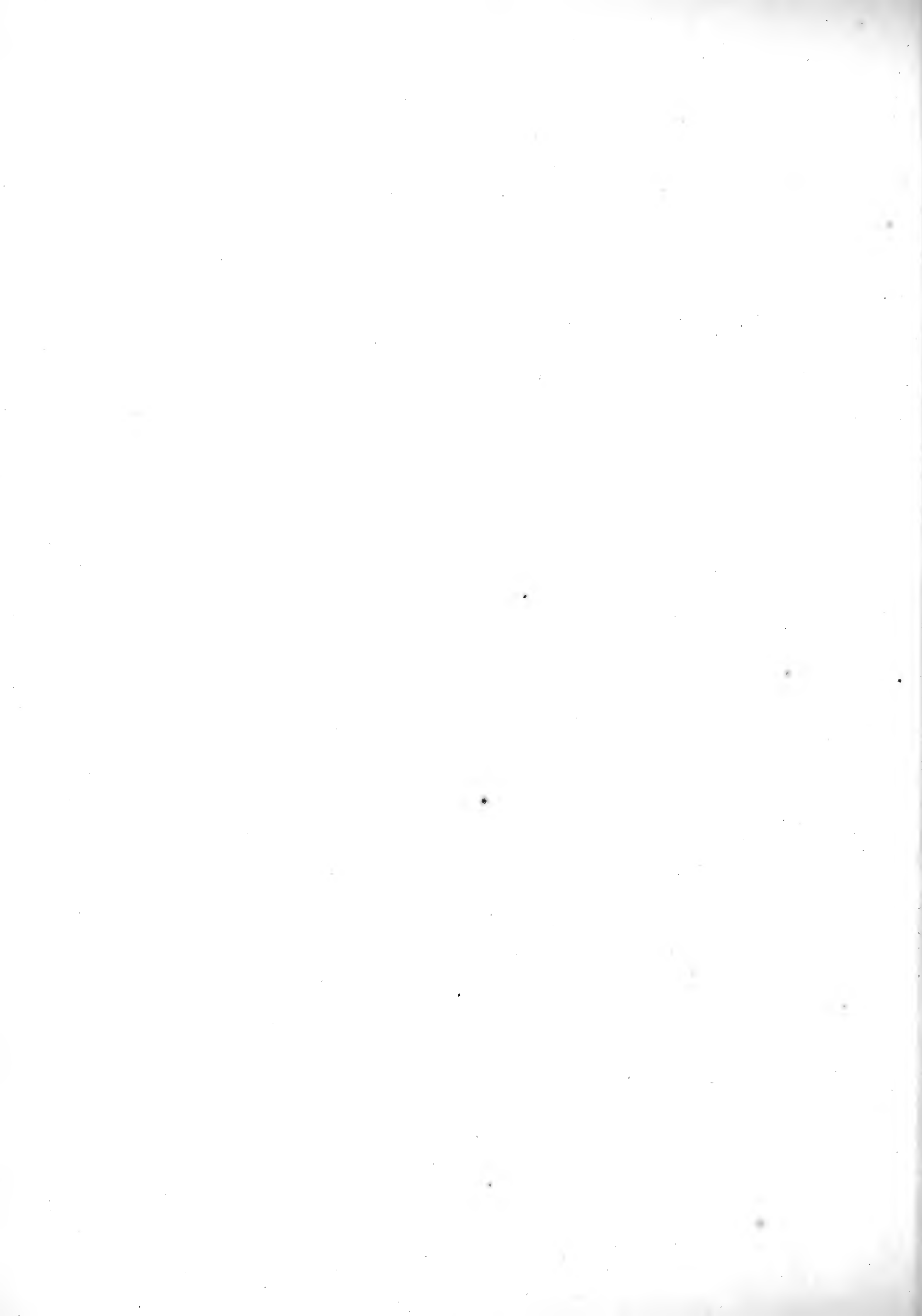



CHIRONIA LANOSANTHERA: - BLANCO.

1. = IPOMŒA PELTATA: - CHOIS. - DC. - MIQ.

2. IPOMŒA CAMPANULATA: - LINN. - CHOIS. - DC.



Lit. de M. Perez, hijo. Manila.

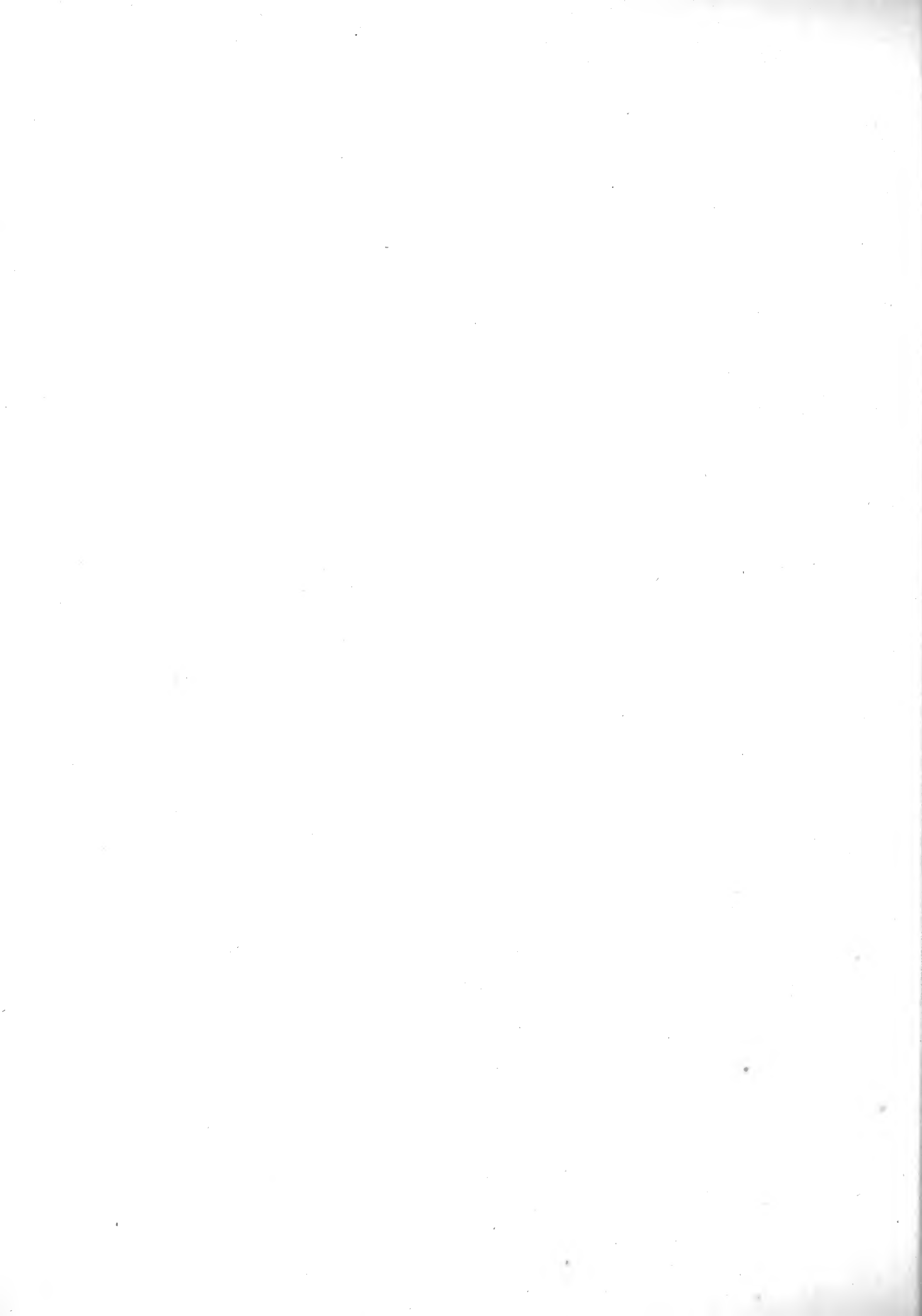



EUXOLUS GAUDATUS: - MOQ. - TAND. - DC.
- VAR. MAXIMUS: - DC.



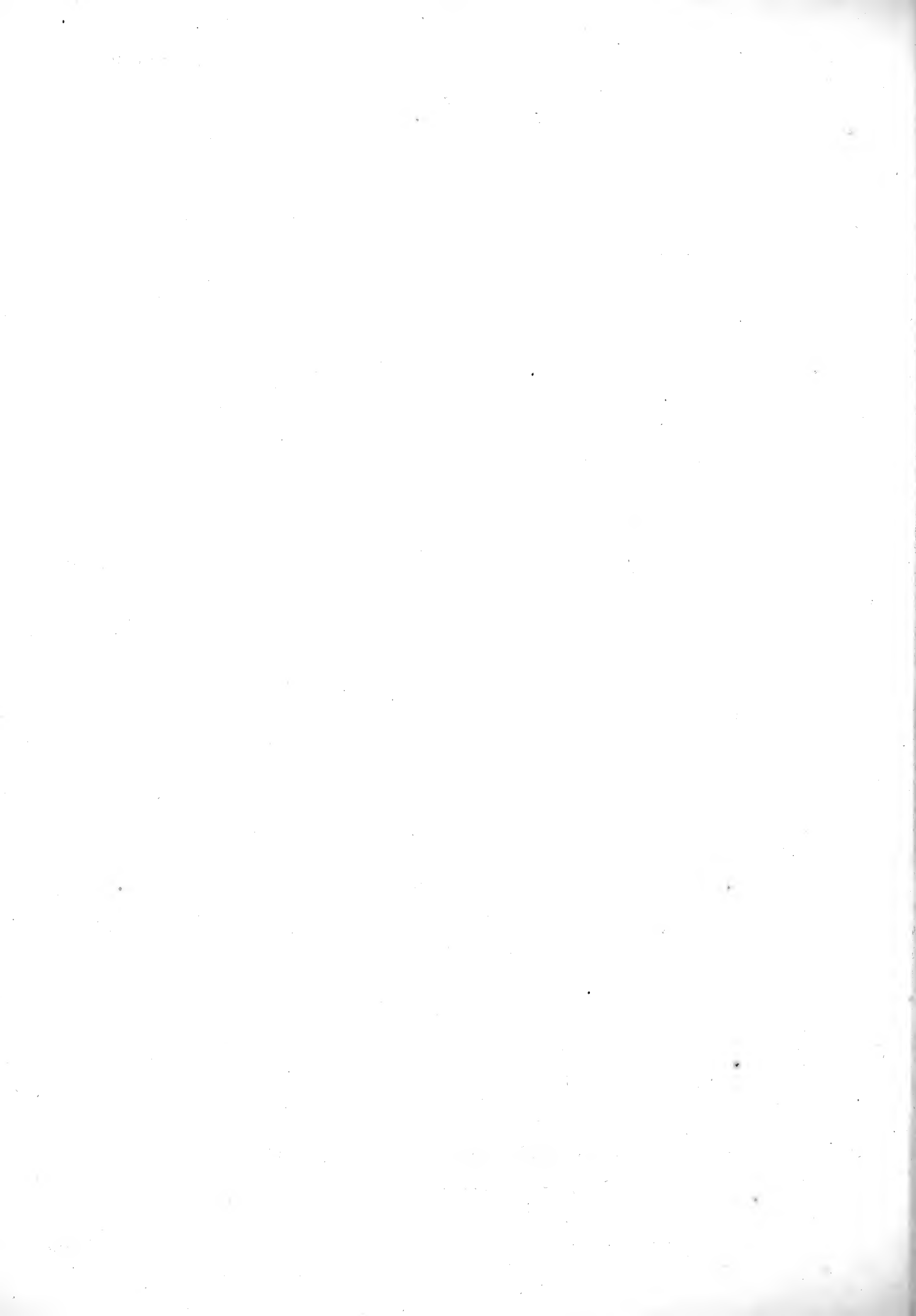



DIPTEROCARPUS GRANDIFLORUS : - BLANCO - ALPH. DC.

= DIPTEROCARPUS GRIFFITHII? - MIQ.-DC.

Blanco - Alphonse
Miq. - DC.





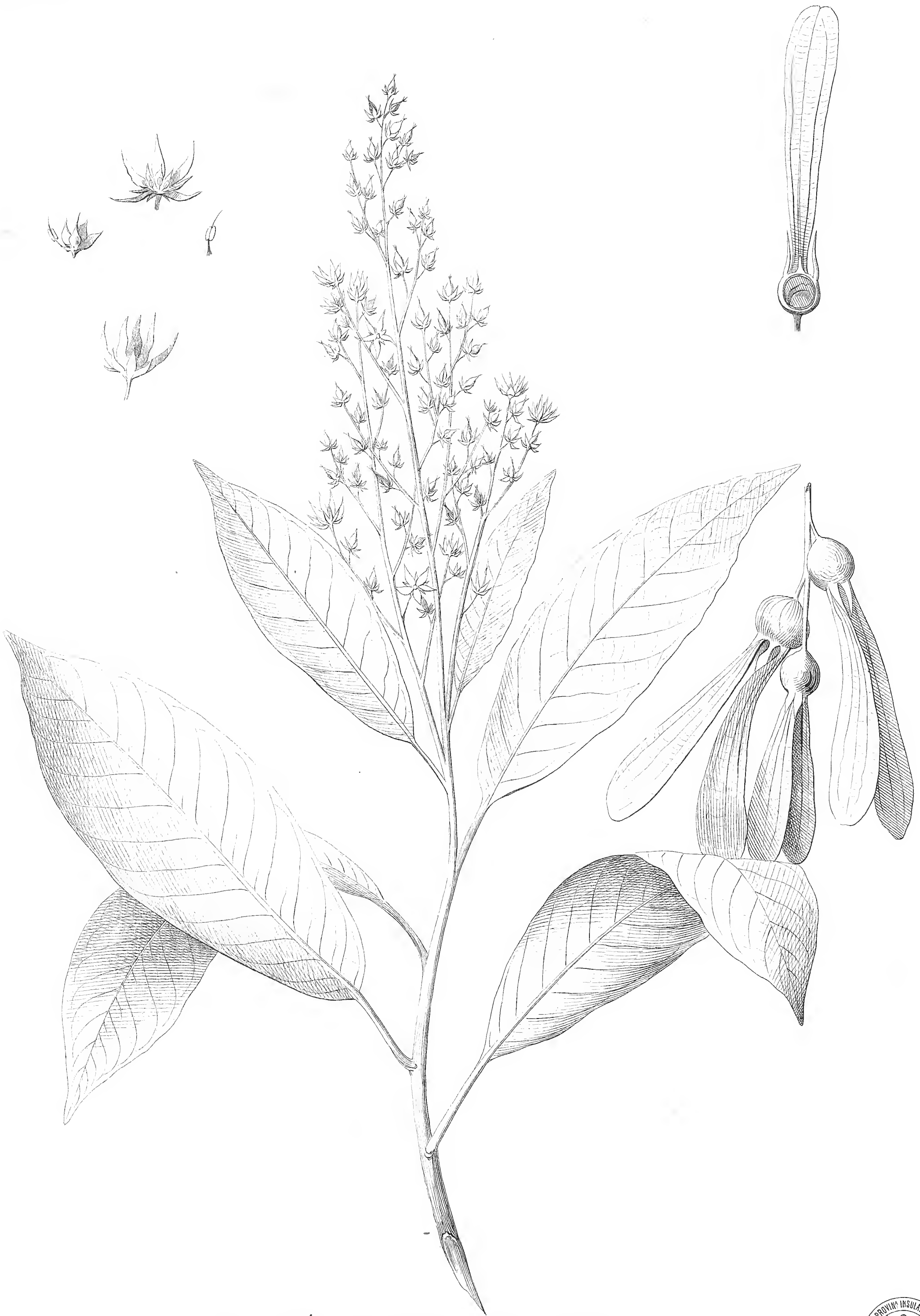

DIPTEROCARPUS THURIFER :- BLANCO.
 = ANISOPTERA THURIFERA :- BLUM.- LLANOS - ALPH. DC.



Lit. de M. Perez, hijo. Manila.

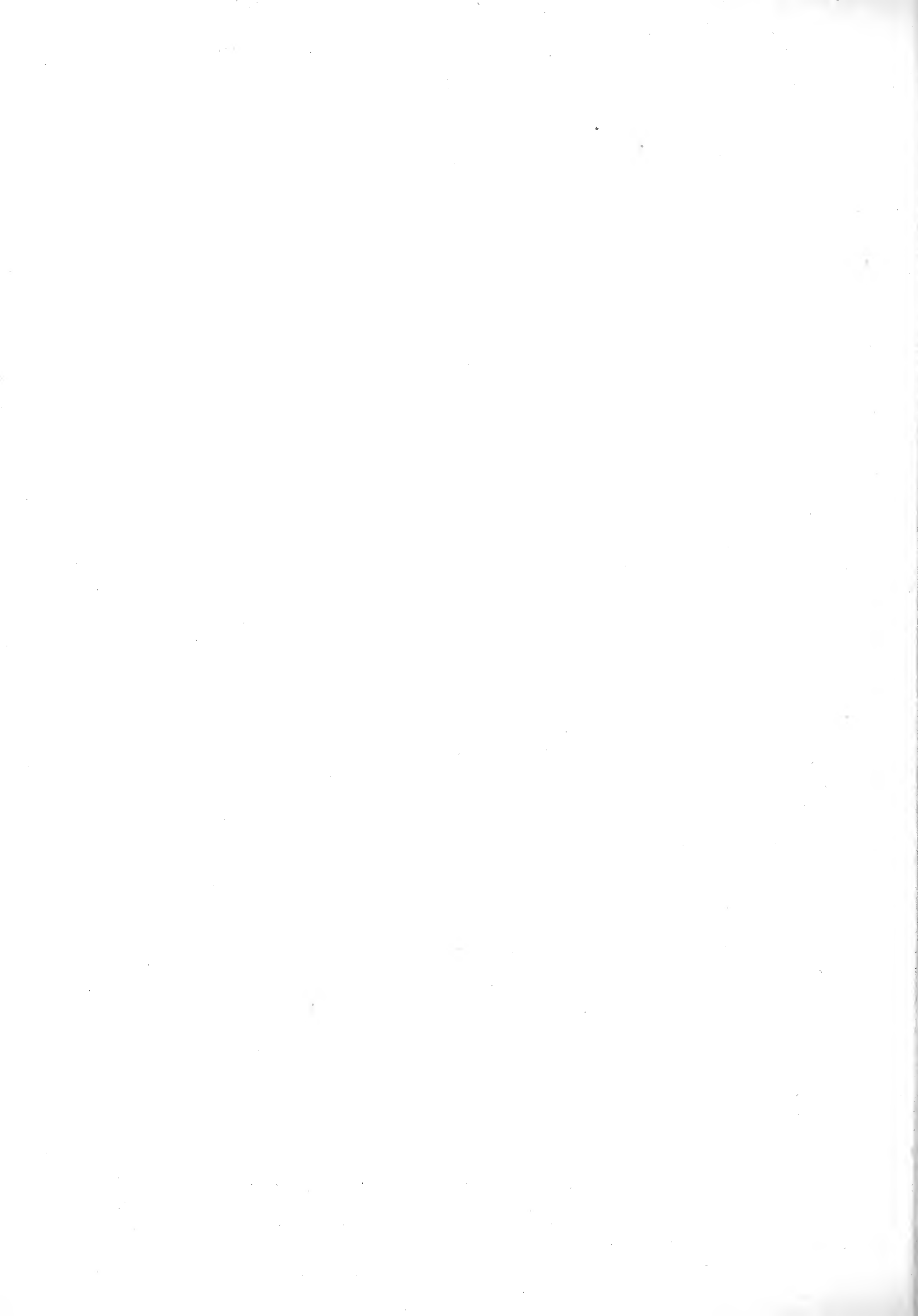



SOLANUM MELONGENA:-
 = SOLANUM ESCULENTUM:-
 -VAR. SUBINERMIS :- DUNAL-DC.

LINN.-BLANCO.
 DUNAL-DC.



Solanum melongena
var. subinermis





ACALYPHA CAROLINIANA:—BLANCO.
=ACALYPHA INDICA:—LINN.—MULLER-LLANOS—DC.



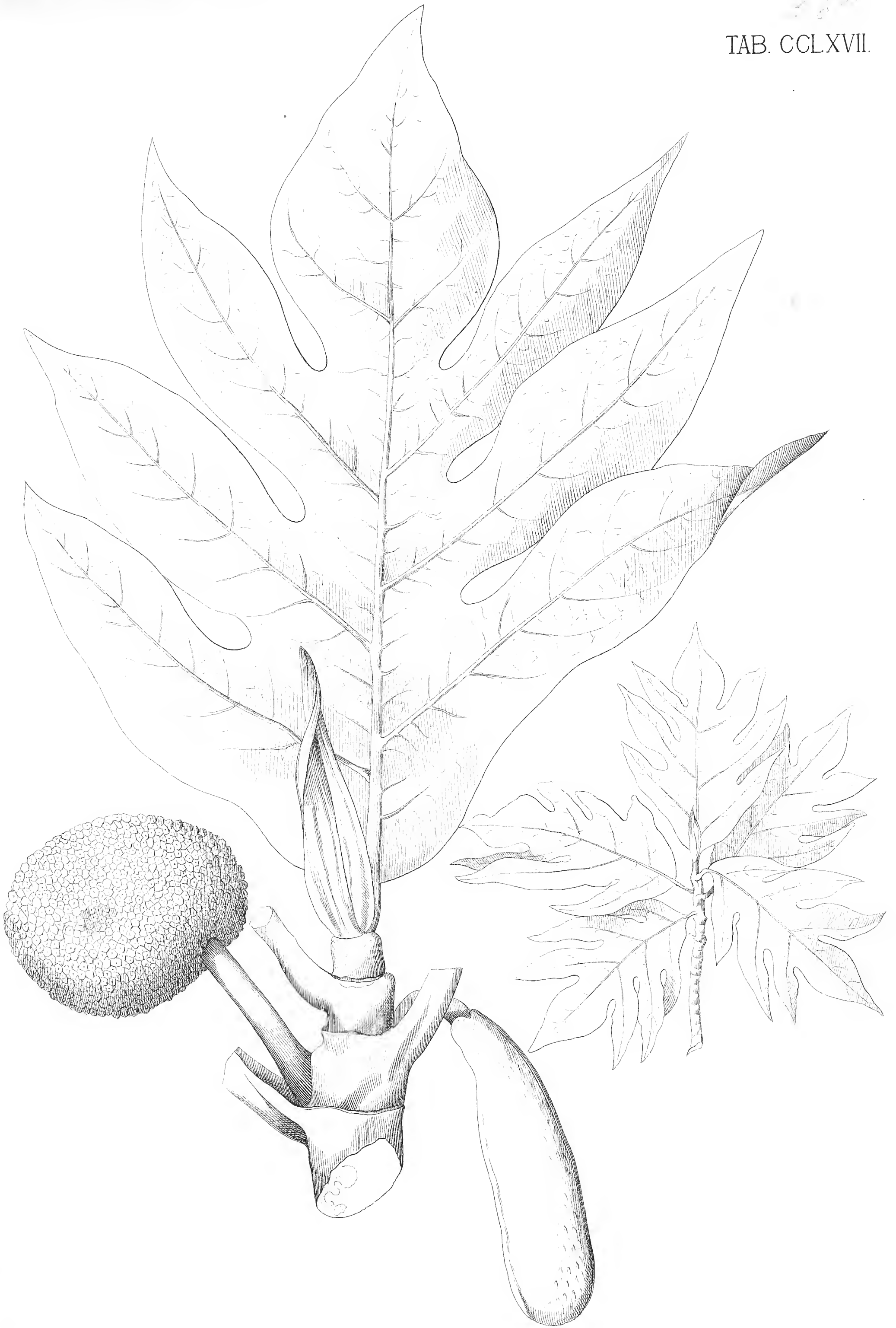

ARTOCARPUS RIMA:—SONNER.—BLANCO.
=ARTOCARPUS INCISA:—LINN.—MIQ.

(Pithecellobium) ...





QUIROSIA SECUNDA: BLANCO.
CROTALARIA STENOPHYLLA: VOGEL-MIQ.



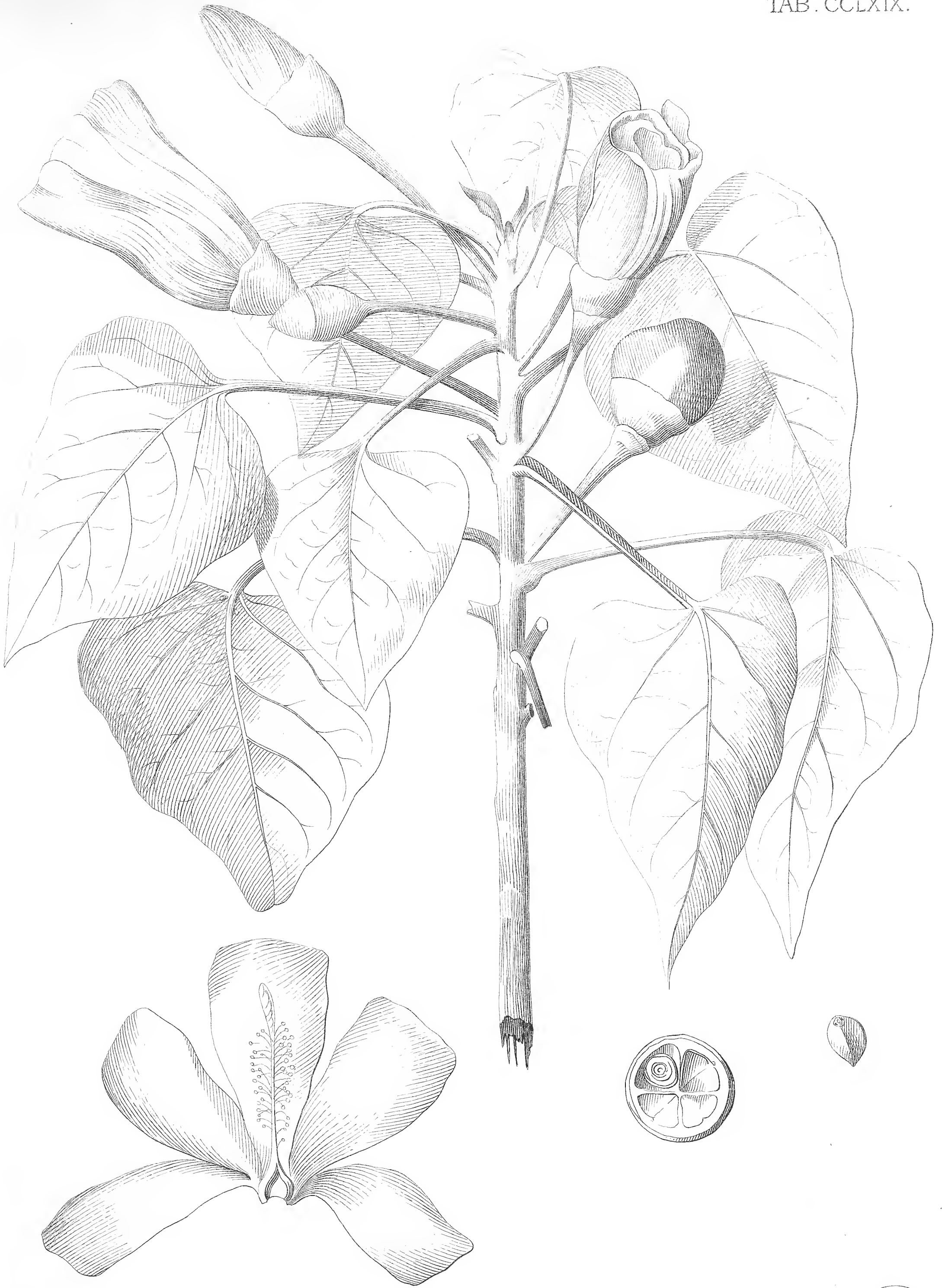

THESPESIA BANALO :- BLANCO.
= THESPESIA MACROPHYLLA :- BLUM - MIQ.



Lit. de M. Perez, hijo Manila.



HIBISCUS ROSA-SINENSIS : - LINN.-BLANCO-DC.
=VAR. FLORE PLENO PURPUREO: -BLANCO-DC.-MIQ.





HABRANTHUS VERSICOLOR.—HERB.—KUNTH.





COLUMBIA ANILAO :- BLANCO.
= COLUMBIA JAVANICA :- BLUM. - MIQ.





SESAMUM INDICUM:—LINN.—BLANCO—DC.
VAR. GRANDIDENTATUM:—DC.





HIBISCUS TILIACEUS: - LINN. - BLANCO - DC.







THEOBROMA CACAO : — LINN.— BLANCO-DC.





OPHRYS? CERNUA :- BLANCO.

= GRAMMATOPHYLLUM SCRIPTUM :- BLUM. - MIQ.

Ophrydaceae
Blum. 3. pag. 35.



Lit. de M. Perez, hijo. Manila.

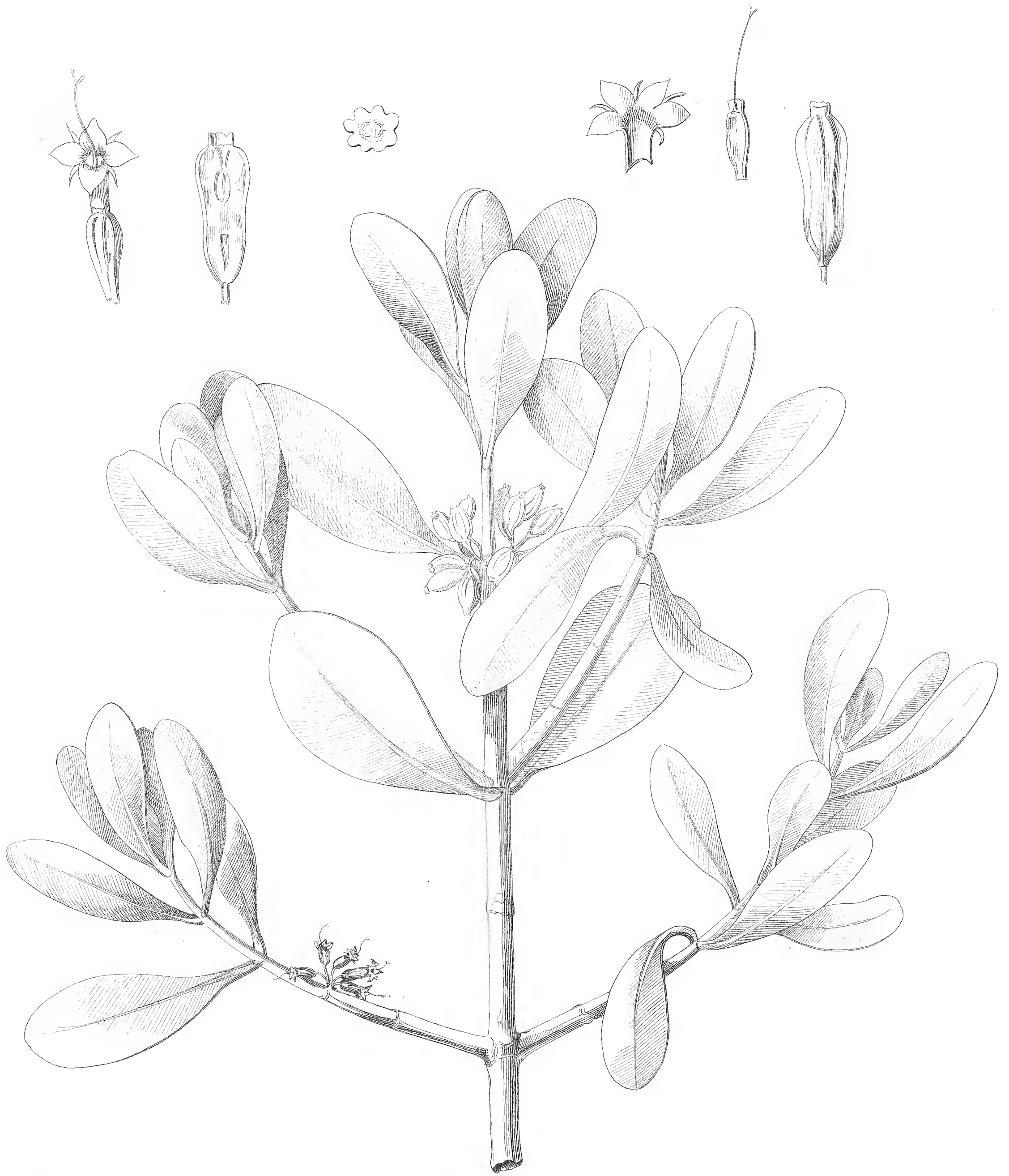

IXORA MANILA:—BLANCO.
= SCYPHIPHORA HYDROPHYLLACEA:—GÆRTN.—DC.—MIQ.

R. Garcia

Lit de M. Perez, hijo. Manila



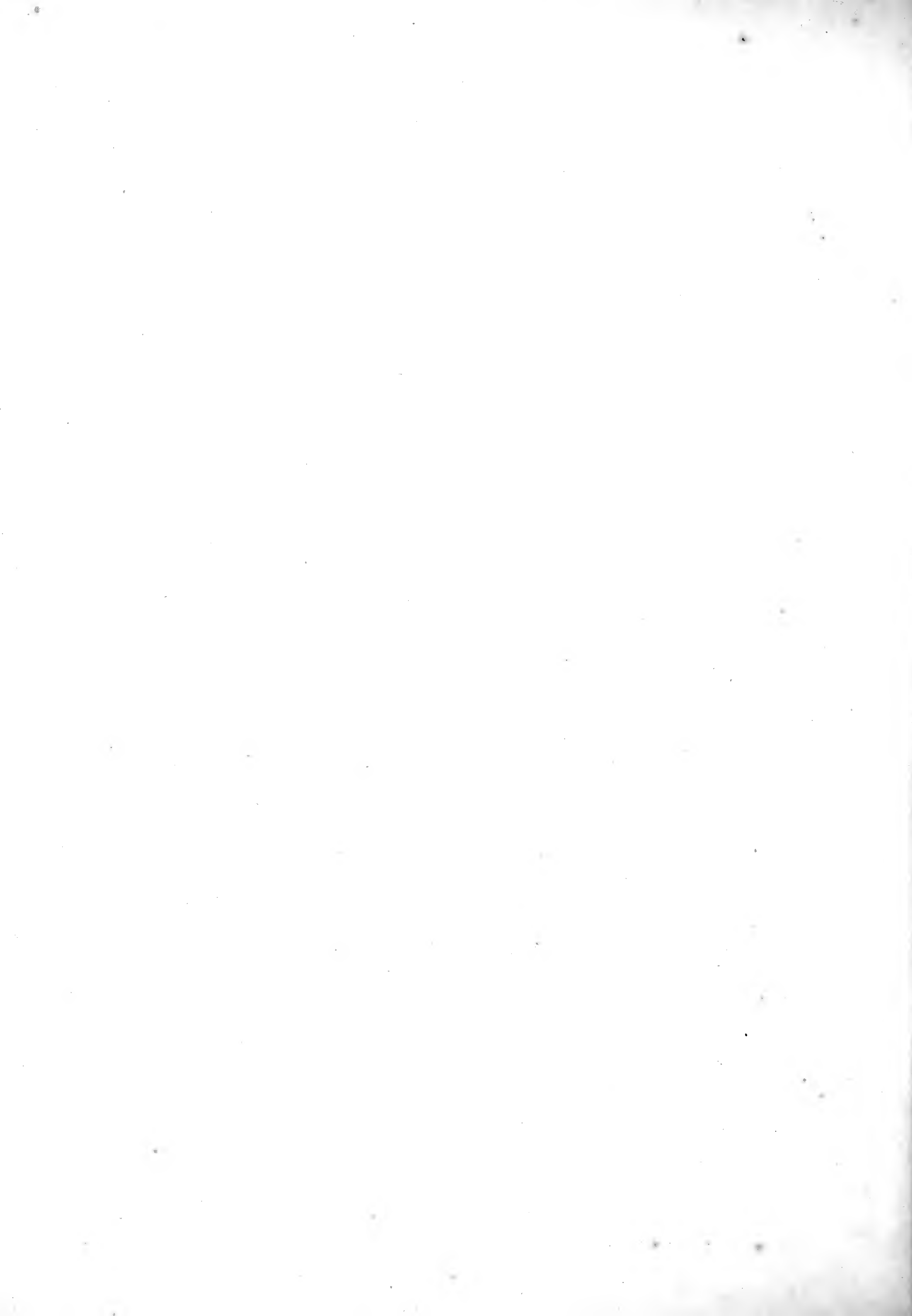

208

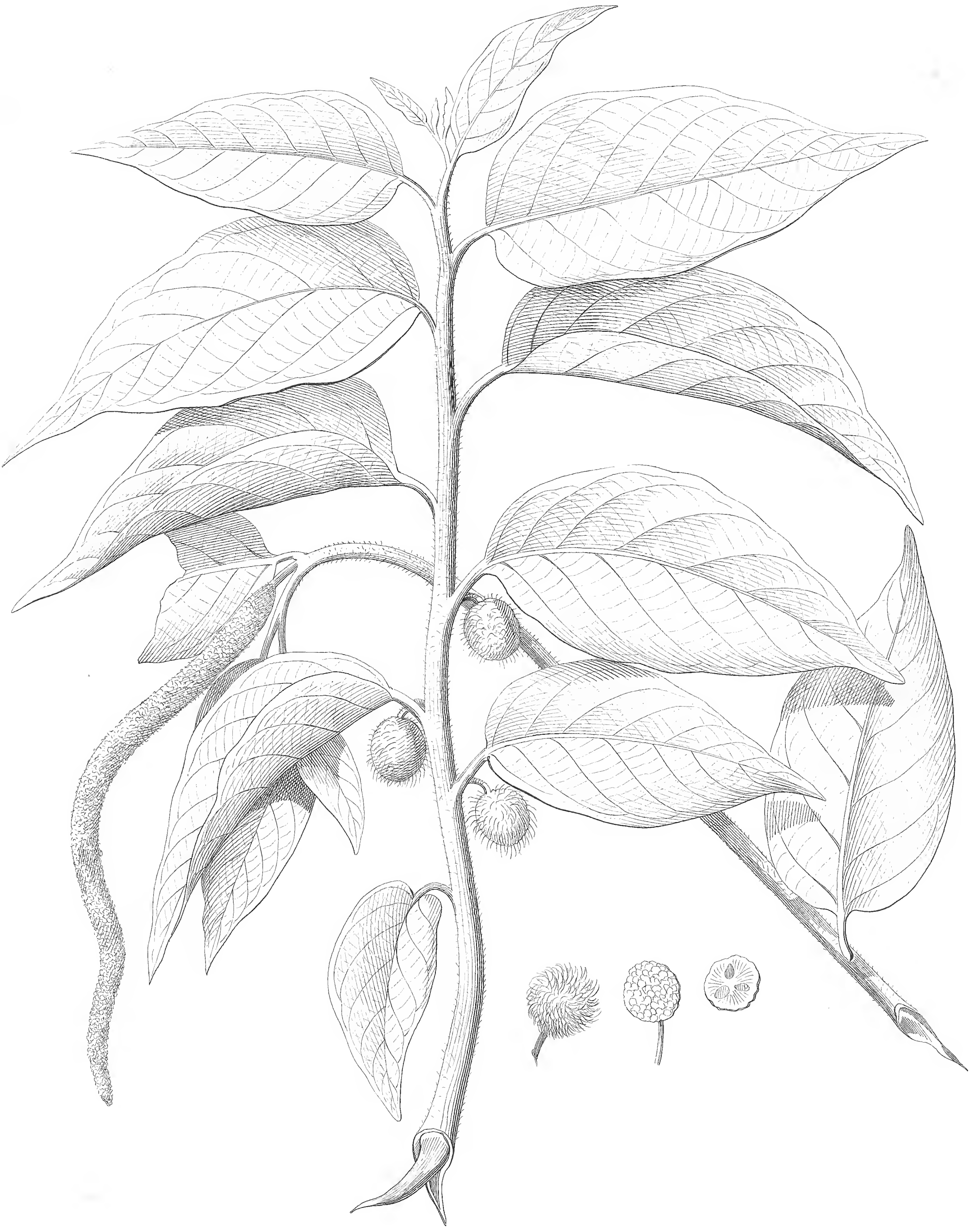

BROUSSONETIA LUZONIENSIS : - BLANCO.
 = BROUSSONETIA LUZONICA : - BUREAU - DC.

Broussonetia
Blanco 100





ZEA MAYS: - LINN. - BLANCO.

VAR. COMMUNIS: - KUNTH.

(Gramineae) Linn. 3. pag. 90



Lit. de M. Perez, hijo. Manila.



VERNONIA PARVIFLORA:-REINW.-MIQ.
=VERNONIA CINEREA:-LESS.-DC.
VAR. PARVIFLORA:-DC.
SUBV. FLORIBUS ROSEIS:-DC.





EPERUA RHOMBOÏDEA:—BLANCO.
=AFZELIA RHOMBOÏDEA:—BLANCO.





EMILIA SONCHIFOLIA: DC. - BLANCO.
VAR. SINNATO - DENTATA: MIQ.





TABERNÆMONTANA GLOBOSA:—BLANCO —DC.



Lit. de M. Perez, hijo. Manila.

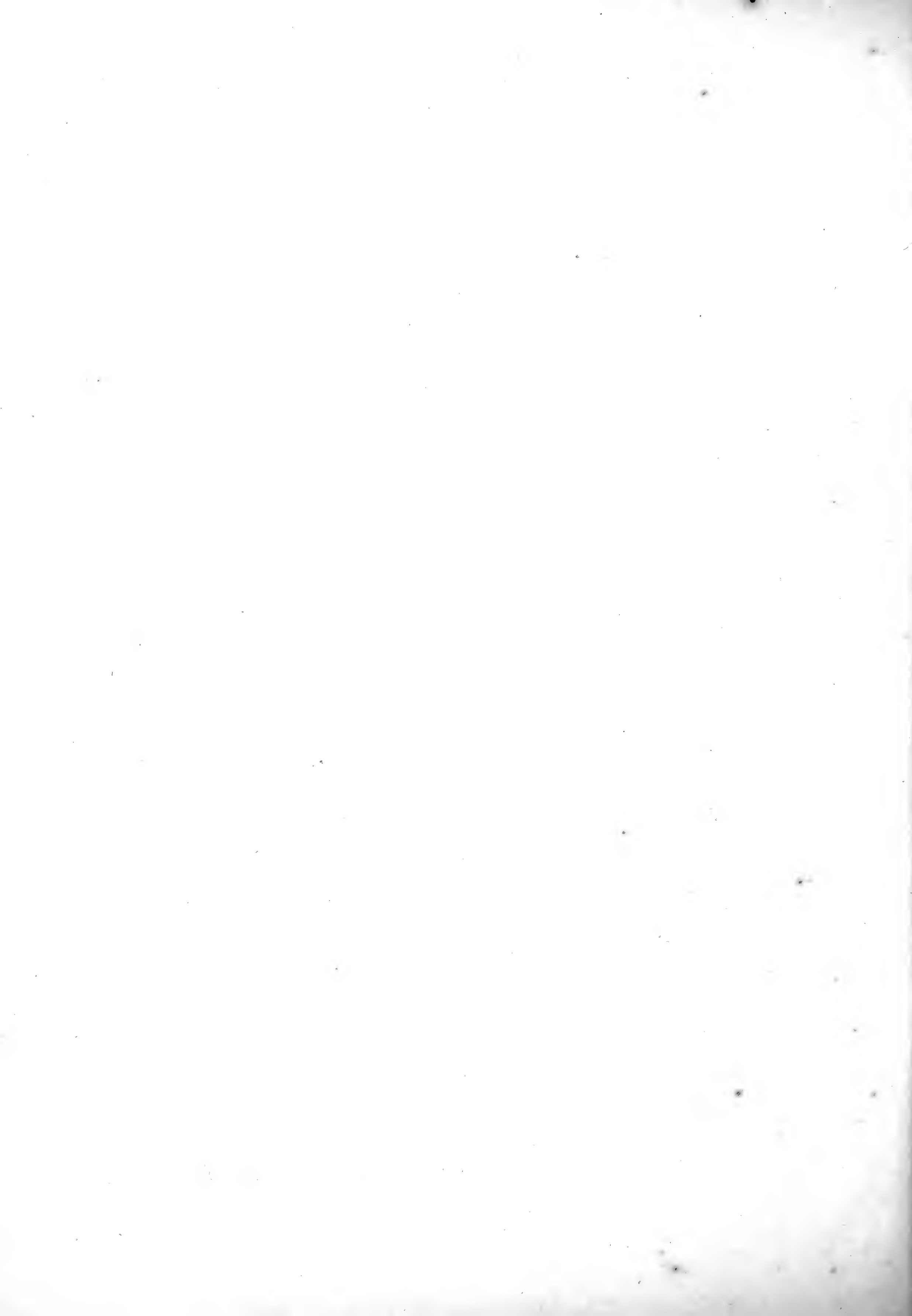

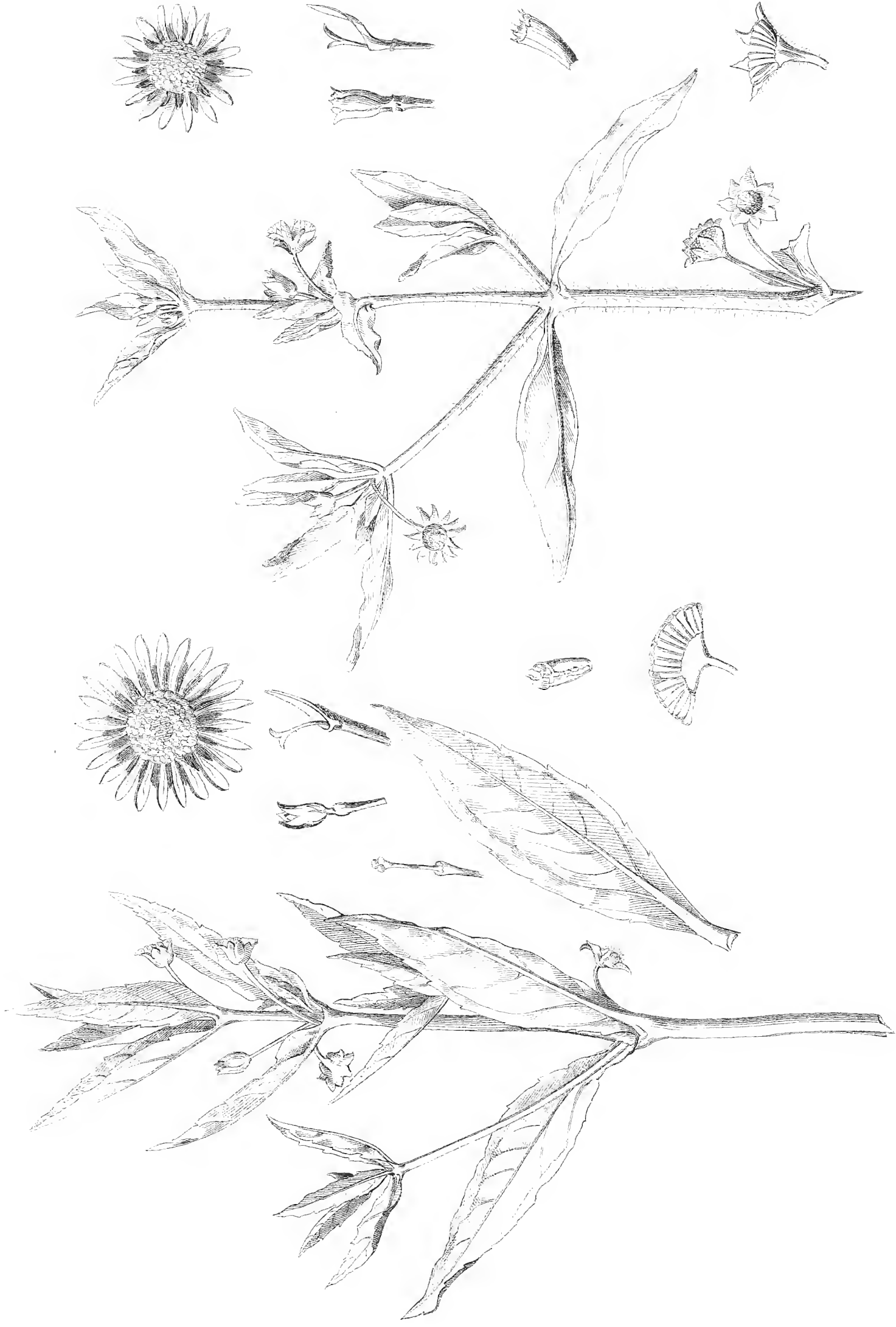

ARTEMISIA VIRIDIS. — BLANCO.

ECLIPTA ALBA. — HASSK. — MIQ.

VAR. ERECTA. — MIQ.

VAR. PROSTRATA. — MIQ.



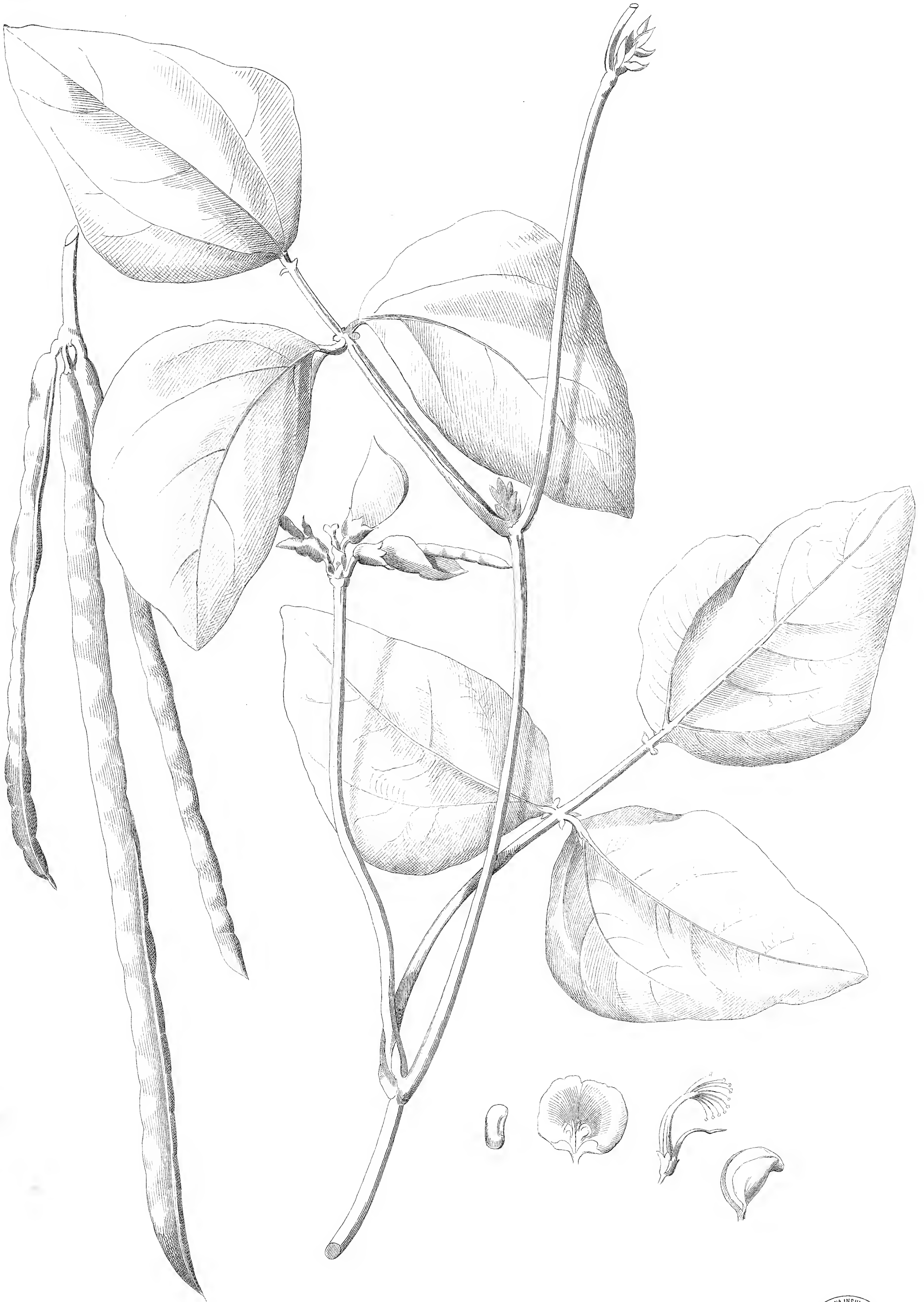

VIGNA SINENSIS: SAVI. - MIQ.
 VAR. ATRA. - MIQ.

(femina)
 Tom. 2. pag. 323.

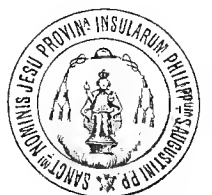

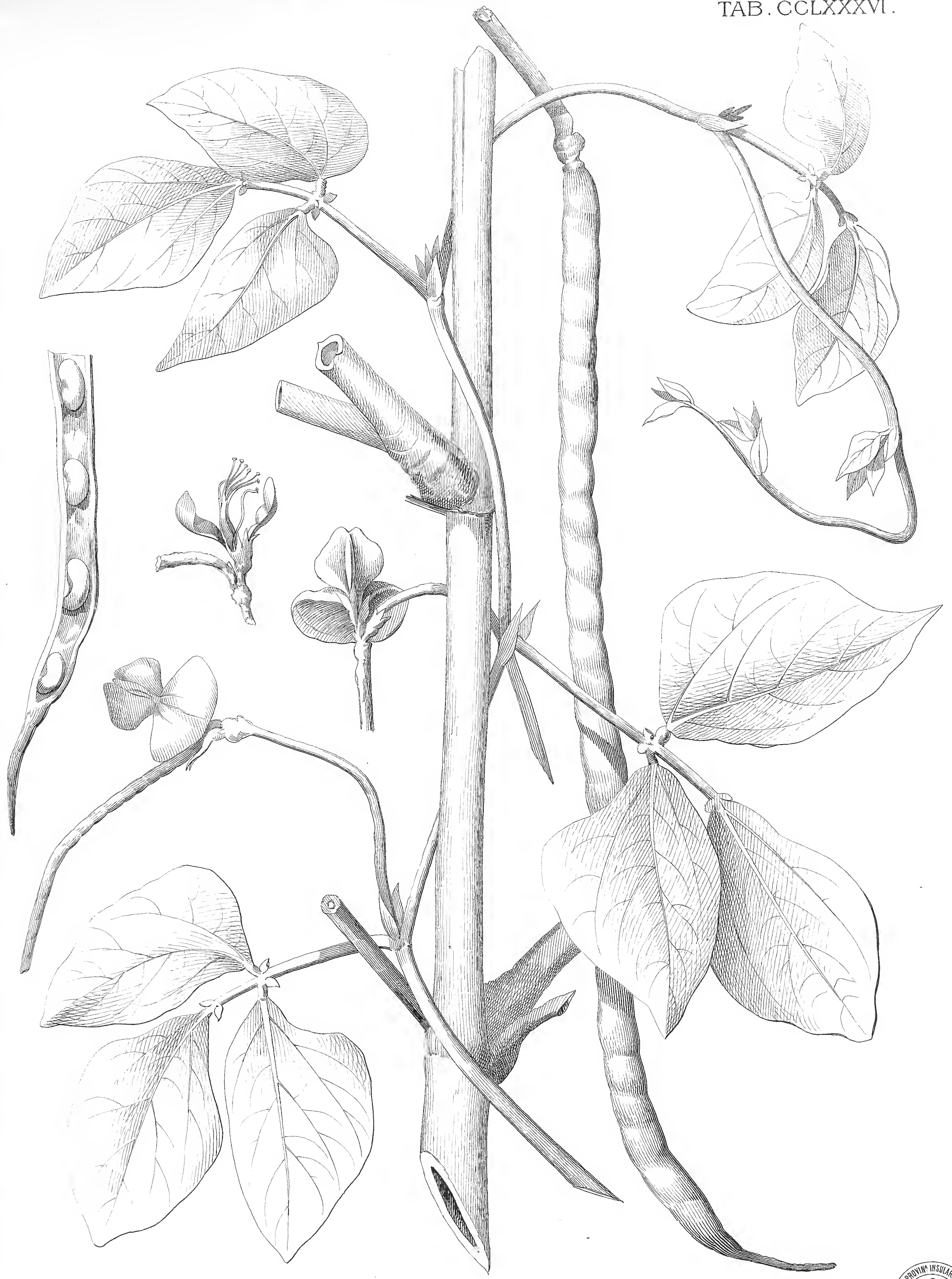

DOLICHOS SESQUIPEDALIS: LINN.-BLANCO-DC.
 VIGNA SINENSIS: SAVI.-MIQ.
 VAR. ELONGATA: MIQ.

Cucurbitaceae
Ann. 2. pag. 345.

Lit. de M. Perez, hijo. Manila





COREOPSIS GRACILIS: BLANCO.
COSMOS CAUDATUS: H.B. ET KUNTH. - DC.







CUCUMIS ACUTANGULUS: LINN. - BLANCO.

LUFFA ACUTANGULA: ROXB. - DC. - MIQ.

(Cucurbitaceae) Cucurbitaceae

Lit. de M. Perez, hijo. Manila





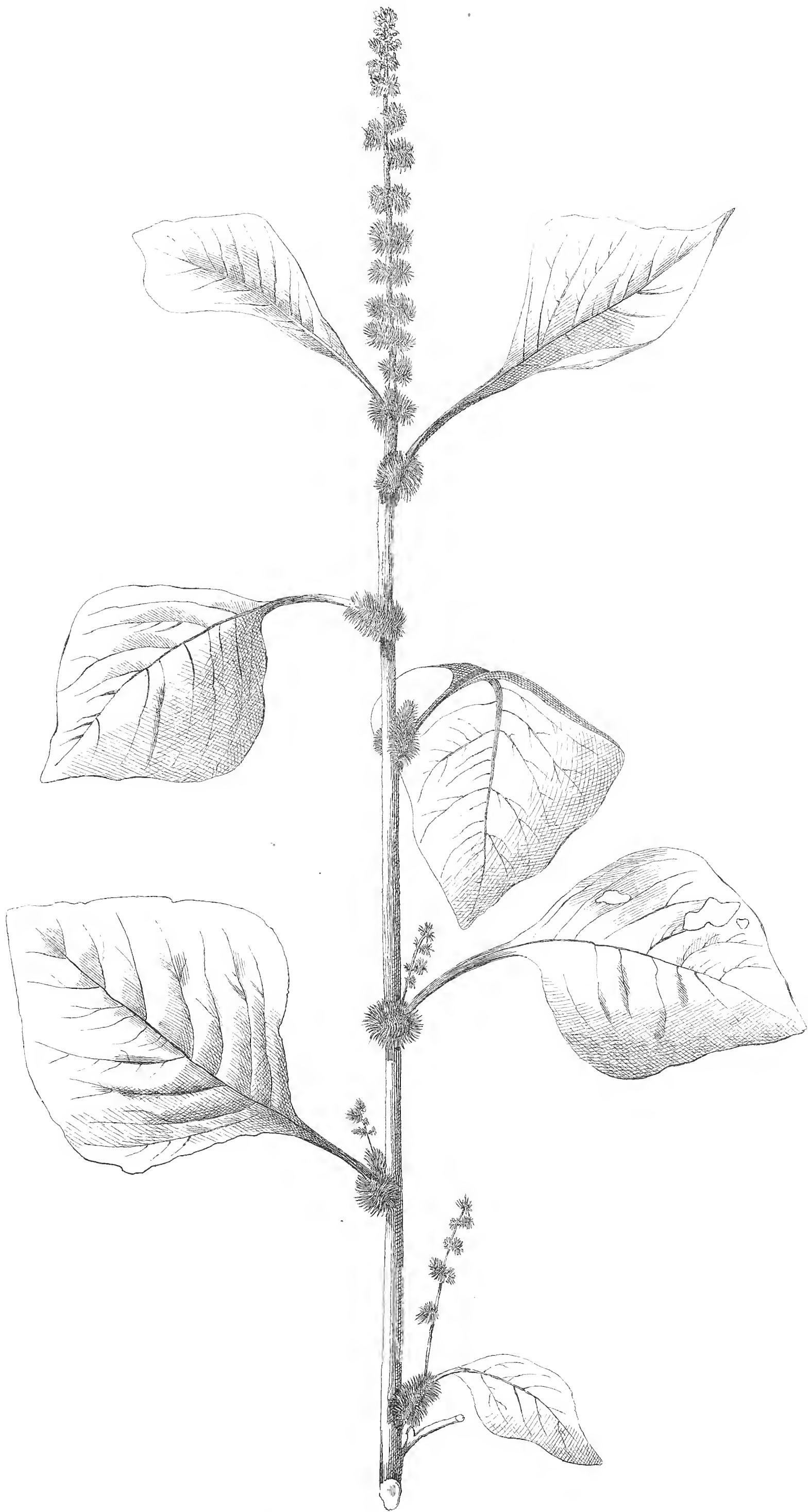

AMARANTUS CRUENTUS: BLANCO.
EUXOLUS LIVIDUS: MOQ. - DC.



Lit. de M. Perez, hijo. Manila.



MATRICARIA CHAMOMILLA. - BLANCO.
 PYRETHRUM SINENSE. - SABIN. - LLANOS. - DC.





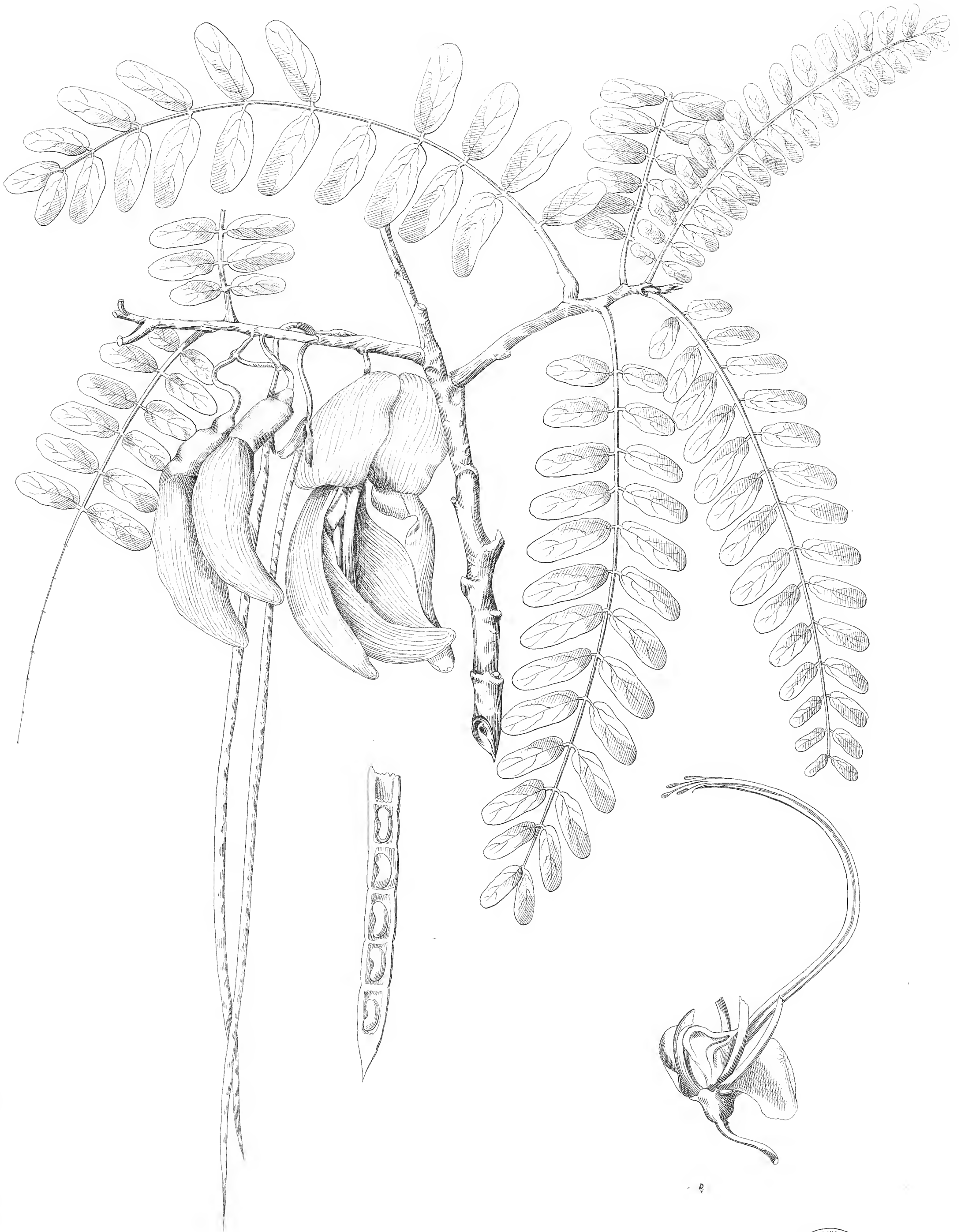

SESBANIA GRANDIFLORA: BLANCO.
 AGATI GRANDIFLORA: DESV. - DC.
 VAR. ALBIFLORA: WIGHT. - MIQ.



G. Arguelles.

Lit. de M. Perez, hijo. Manila

(Faint handwritten text, possibly a signature or date)

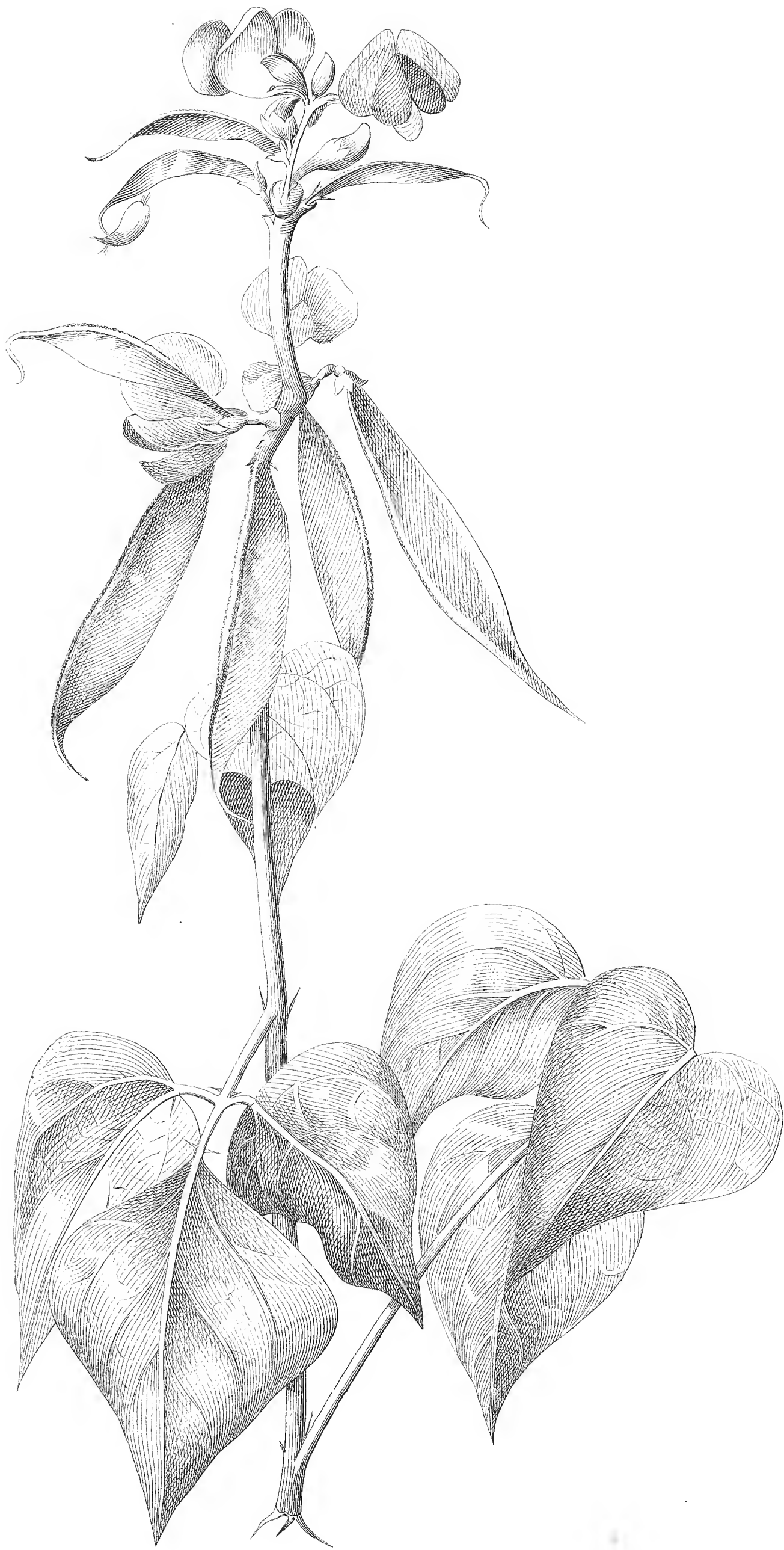

LABLAB CULTRATUS: BLANCO.
LABLAB VULGARIS: DC.
VAR. NIGER: P. ALP. - DC.

R. S. C.



Lit. de M. Perez, hijo. Manila.



DOLICHOS TETRAGONOLOBUS - LINN-BLANCO.
PSOPHOCARPUS TETRAGONOLOBUS - D.C.
VAR. MACROPTERUS - HASSK - MIQ.





PYCNANTHEMUM DECURRENS:—BLANCO.
=HYPTIS CAPITATA:—JACQ.—DC.
VAR. MACULATA:—



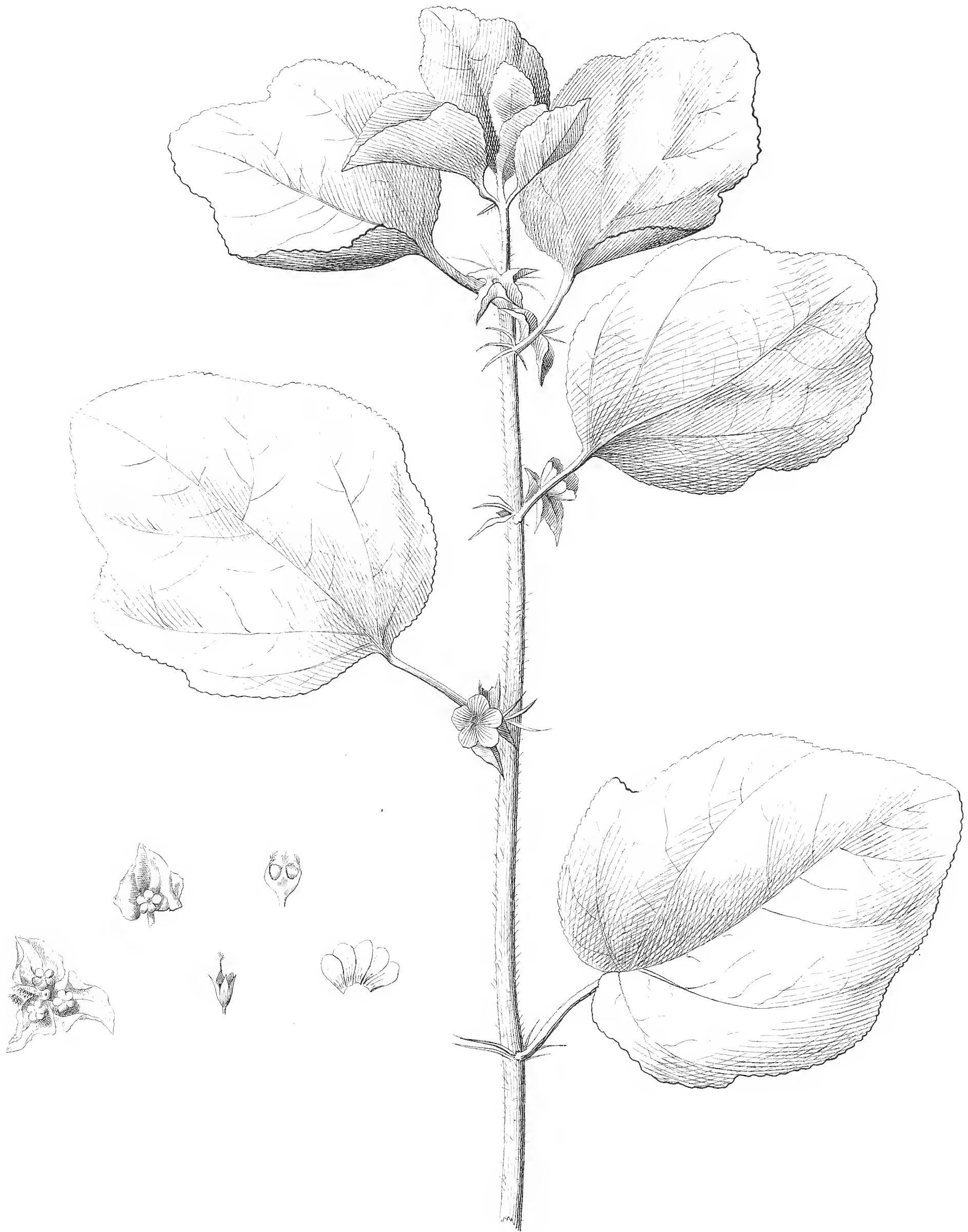

NAPÆA LATIFOLIA:—BLANCO.
MALACHRA CAPITATA:—DC.

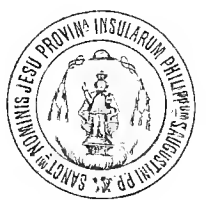

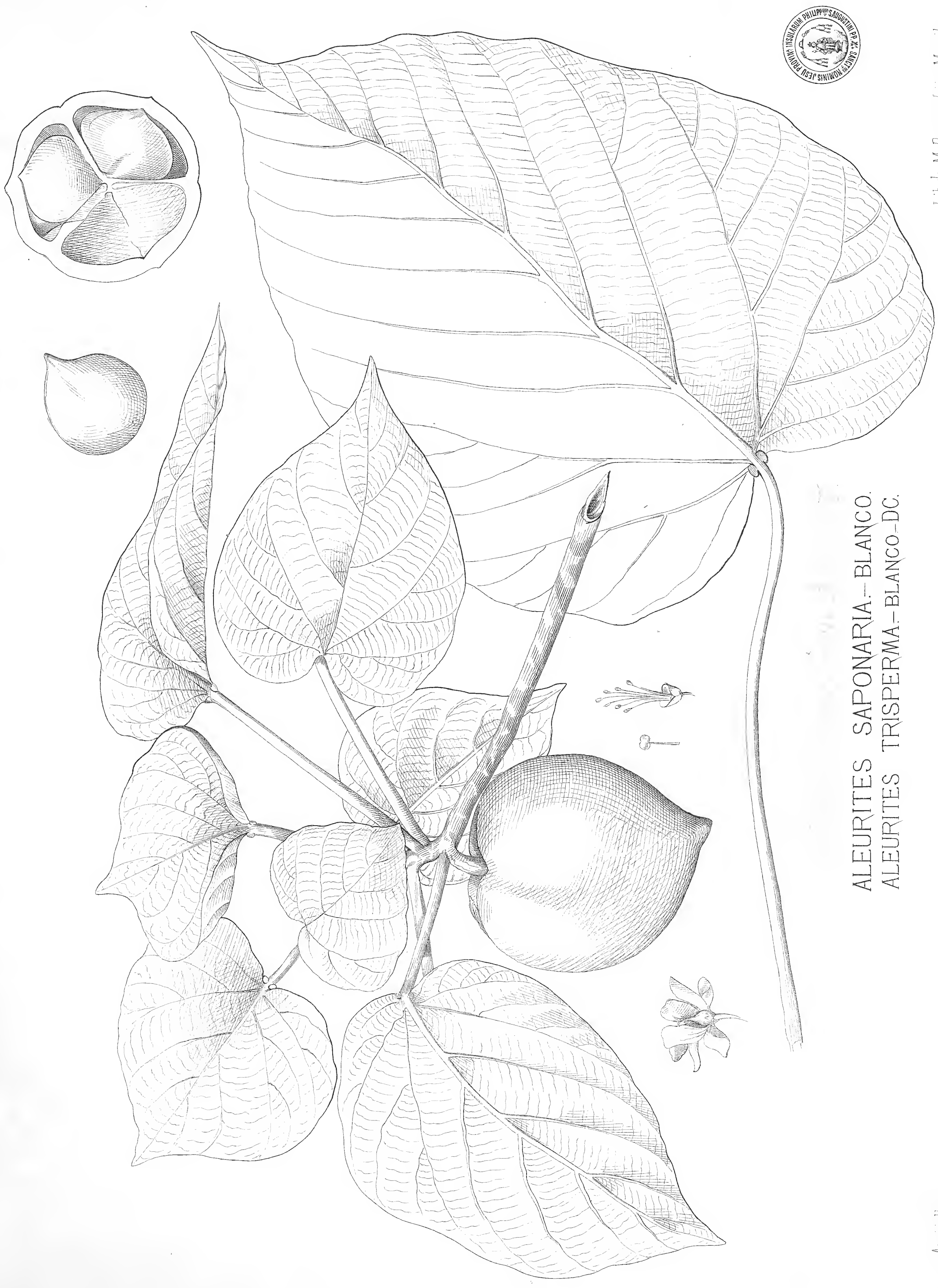

ALEURITES SAPONARIA.—BLANCO.
ALEURITES TRISPERMA.—BLANCO—DC.



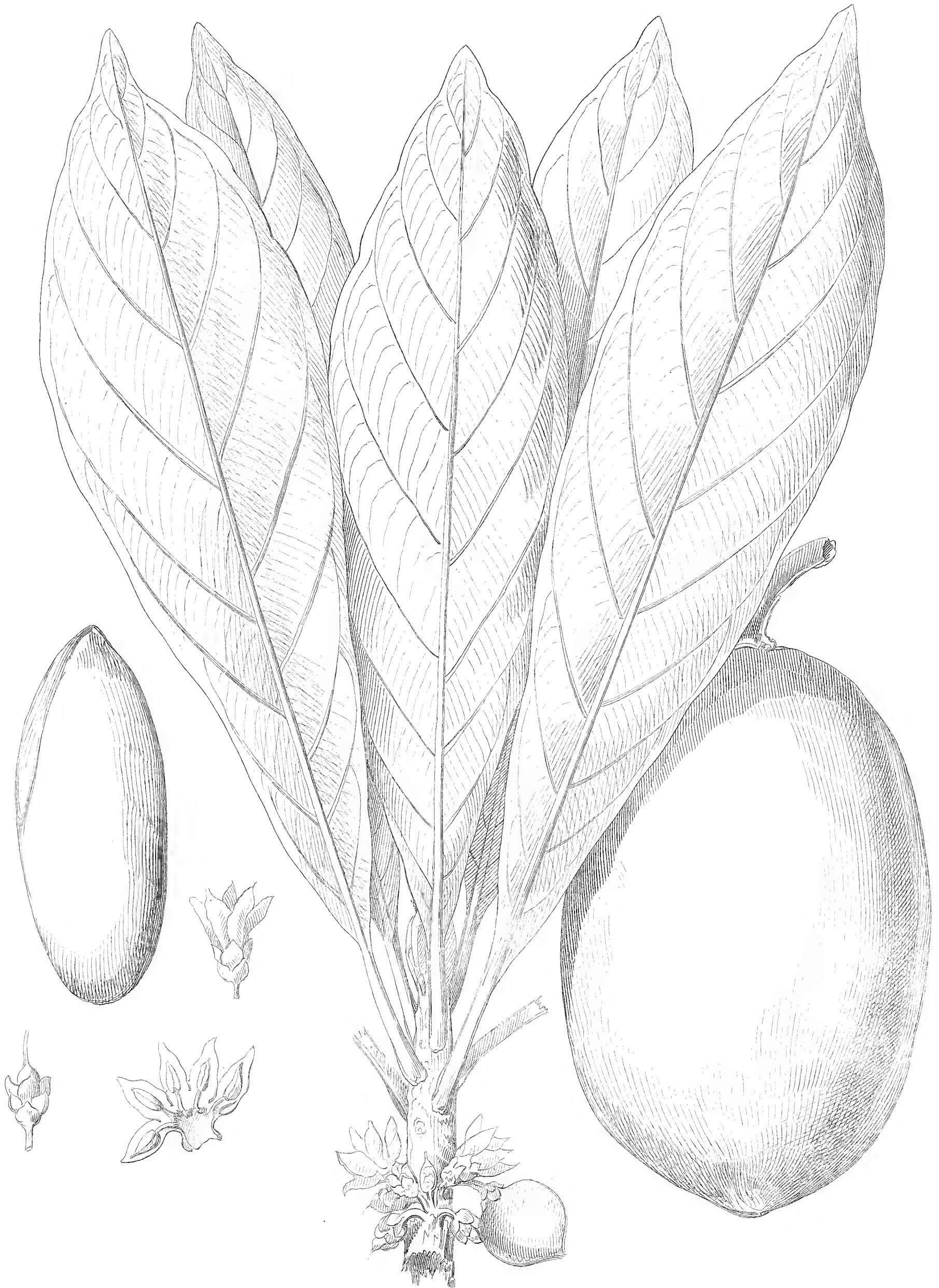

ACHRAS LUCUMA:—BLANCO.
=LUCUMA MAMMOSA:—GÆRTN.—DC.

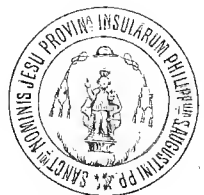



BLUMBAGO ROSEA:—LINN.—BLANCO.
=BLUMBAGO COCCINEA:—BOISSIER—DC.

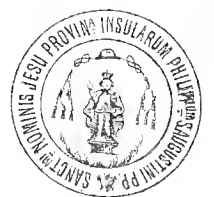

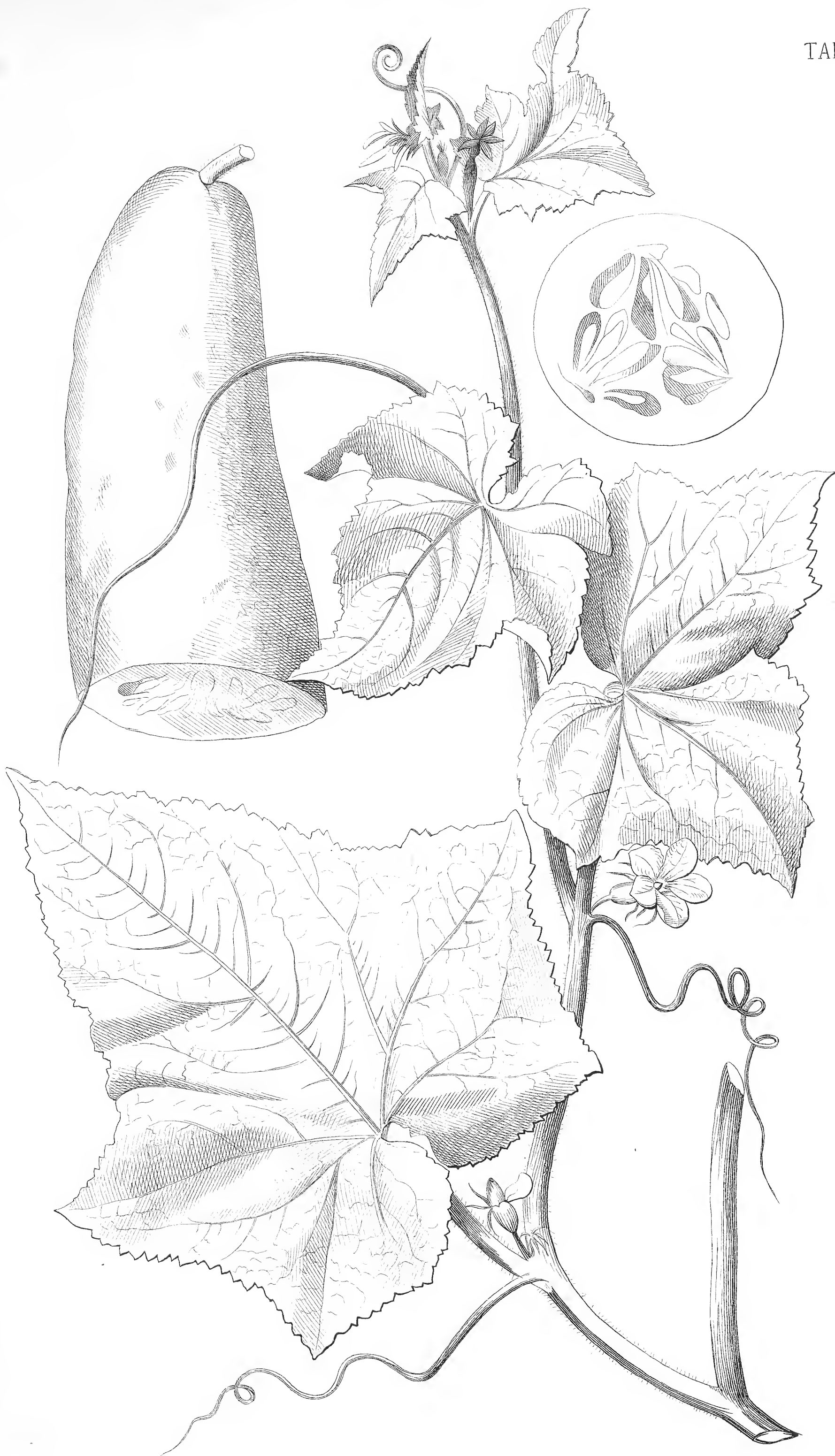

CUCUMIS SATIVUS.—LINN.—DC.
VAR. FLAVUS.—DC.

F. Domingo.

Lit. de M. Perez, hijo. Manila.







XANTHOSTEMON VERDUGONIANUM:—





CLITORIA TERNATEA: LINN-BLANCO-DC.
 1. VAR. FLORIBUS COERULEIS: DC.
 2. VAR. FLORIBUS ALBIS: DC.



R. Garcia.

Lit. M. Perez, hijo. Manila.

Clitoria ternatea
 Linn. S. Jacq. Bot.



WENDLANDIA EXSERTA:—BLANCO.
=WENDLANDIA TRICHANTHA:—MIQ.







CICCA ACIDISSIMA:—BLANCO.
=PHYLLANTHUS ACIDISSIMUS:—MULL.—DC.

F. Domingo

Lit. de M. Perez, hijo. Manila.





CITRUS DECUMANA : — LINN.-BLANCO-DC.

Handwritten notes:
Citr. decumana
Linn. Bot. Linn. Soc. Lond. 1753. p. 107. t. 1. f. 10.

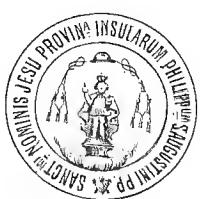

Lit. de M. Perez, Hijo. Manila.





BARRINGTONIA SPECIOSA: - LINN.-BLANCO-DC.





LEEA BISERRATA:—MIQUEL.
=?LEEA MANILLENSIS:—WALPERS.



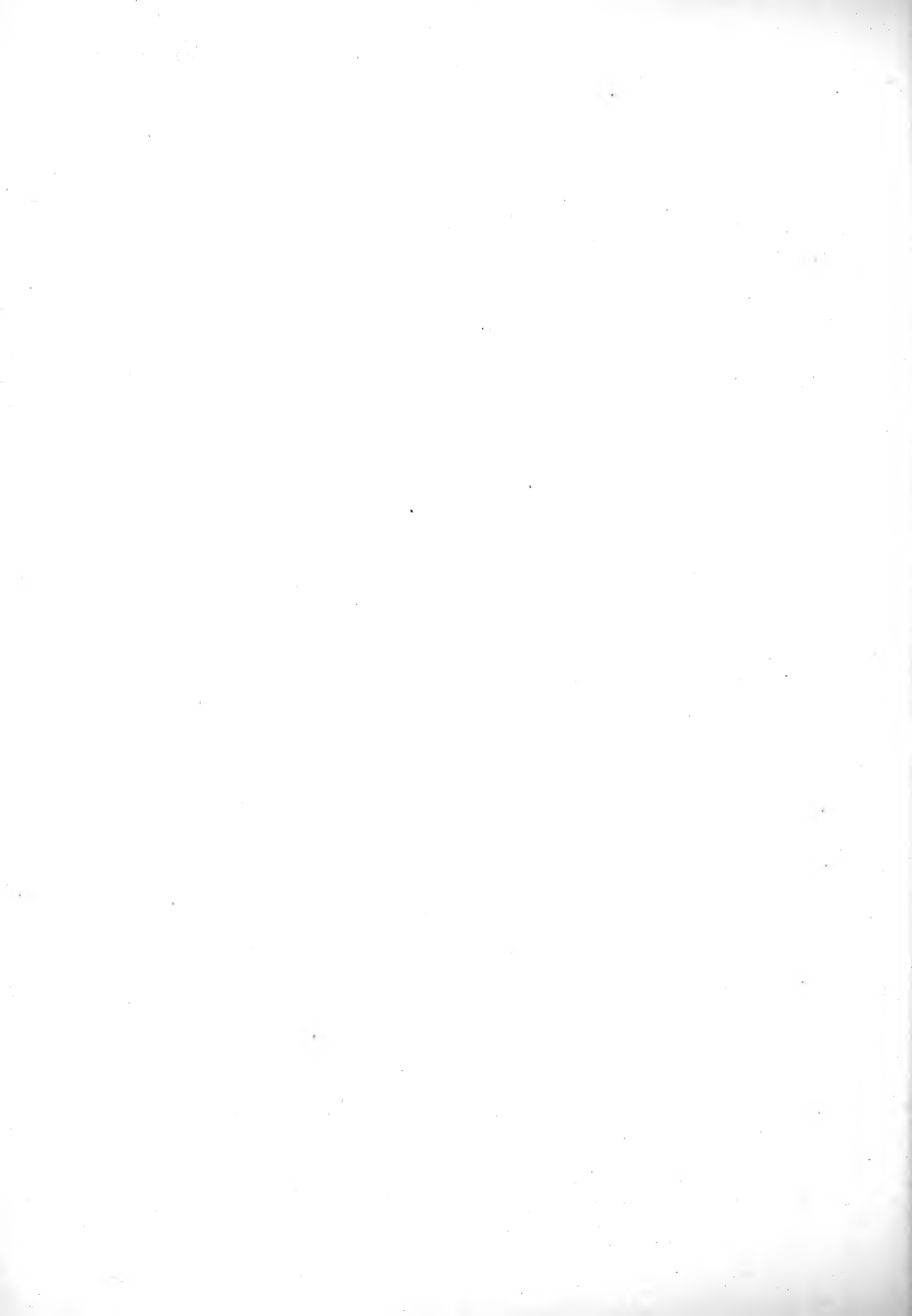



EXCAECARIA SICCA:—BLANCO.
=CARUMBIUM POPULNEUM:—MULL.—DC.

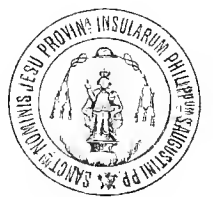





HYPERICUM OLYMPICUM: LINN.-BLANCO.
CRATOXYLON SUMATRANUM: BLUM.-MIQ.

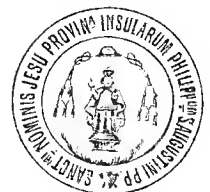



PITHECOLOBIUM SAMAN:—BENTHAM.



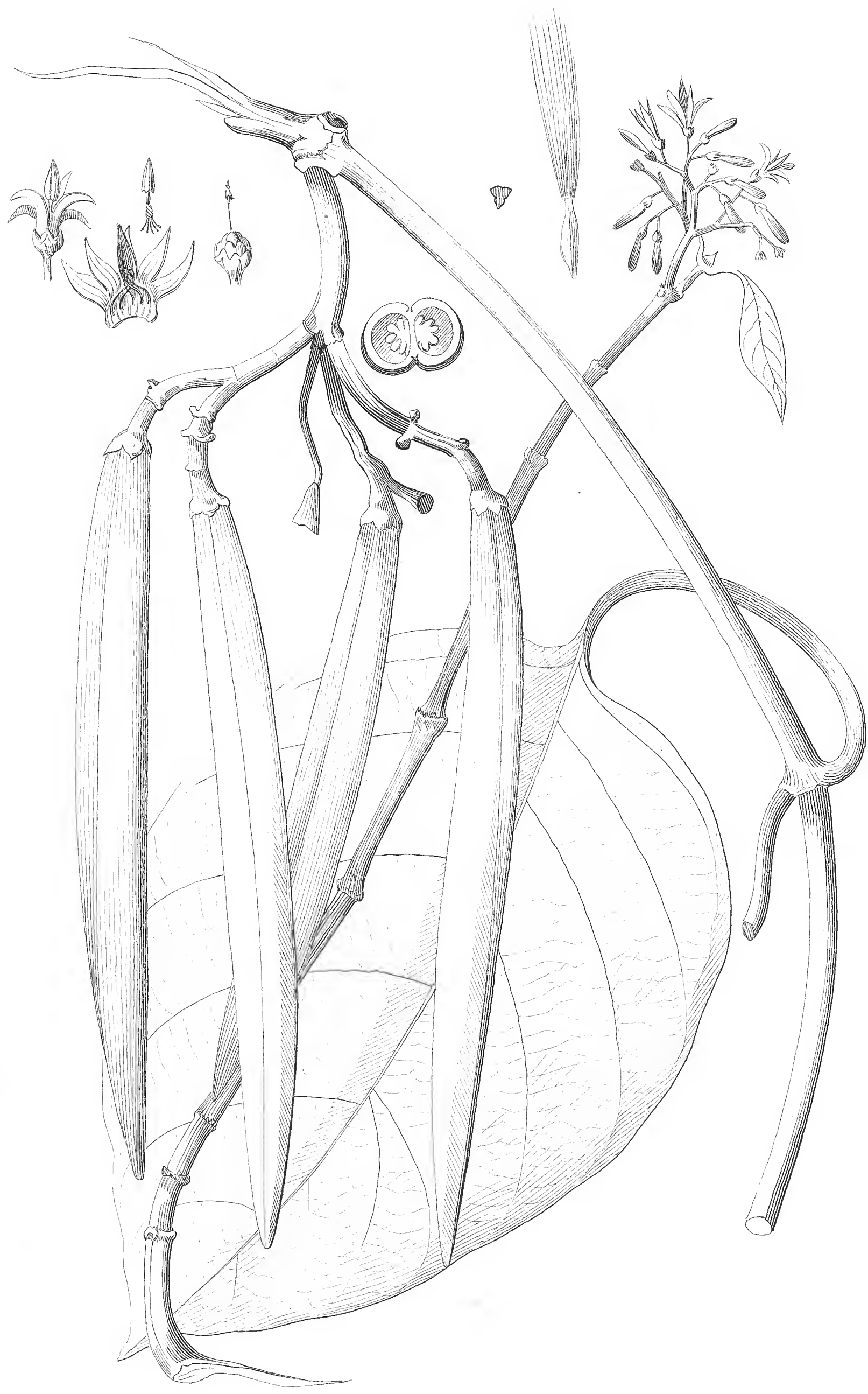

HELIGME RHEEDII : - WIGHT-MIQ.
 = ? ECHITES SPIRALIS : - BLANCO.
 = PARSONSIA : - R. Br.-BENTH.

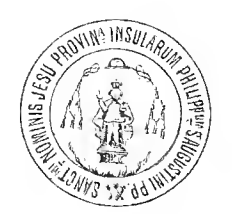

Lit. de M. Perez, hijo. Manila.

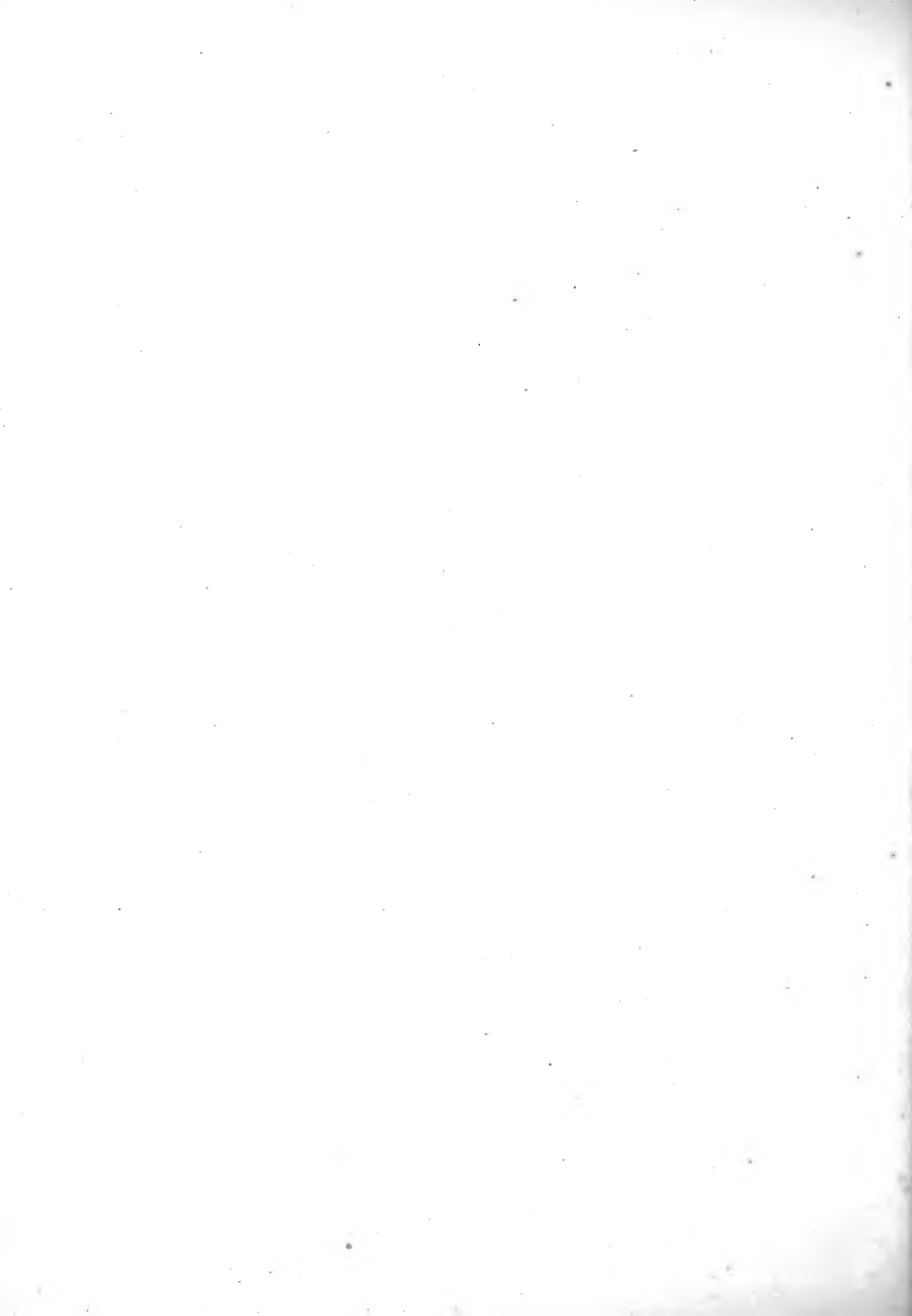



FISSILIA PSITTACORUM:—BLANCO.
=OLAX IMBRICATA:—ROXB.—DC.—MIQ.



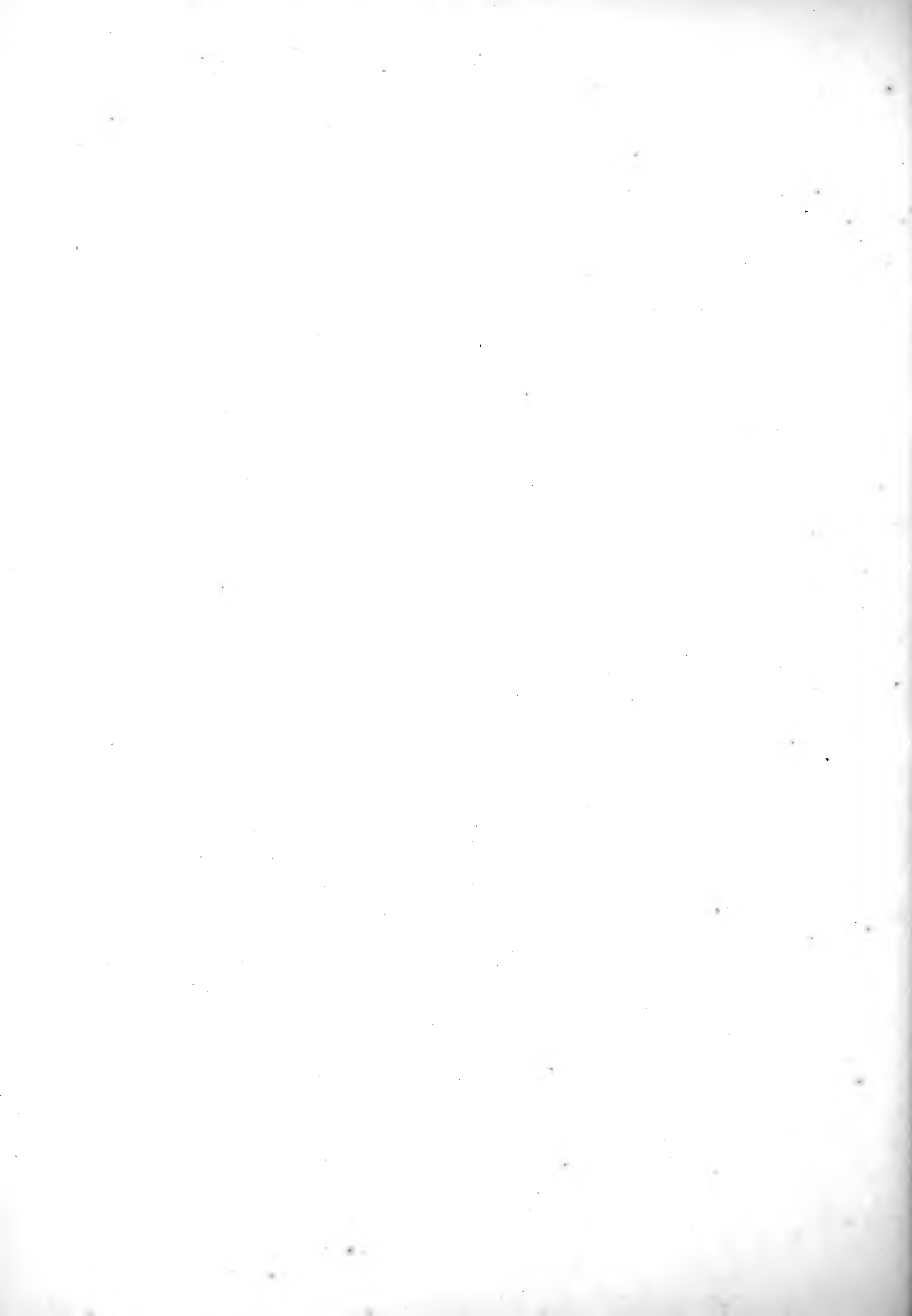



COLUMBIA FLORIBUNDA: - WALL. - HOOKER.
= COLUMBIA ANILAO: - VAR. - LIGNO FUSCO: - BLANCO.





CEROPEGIA CUMINGIANA:—DECAISN.—DC.





MUNCHHAUSIA SPECIOSA:—LINN.—BLANCO.
LAGERSTRÆMIA REGINÆ:—ROXB.—DC.—MIQ.



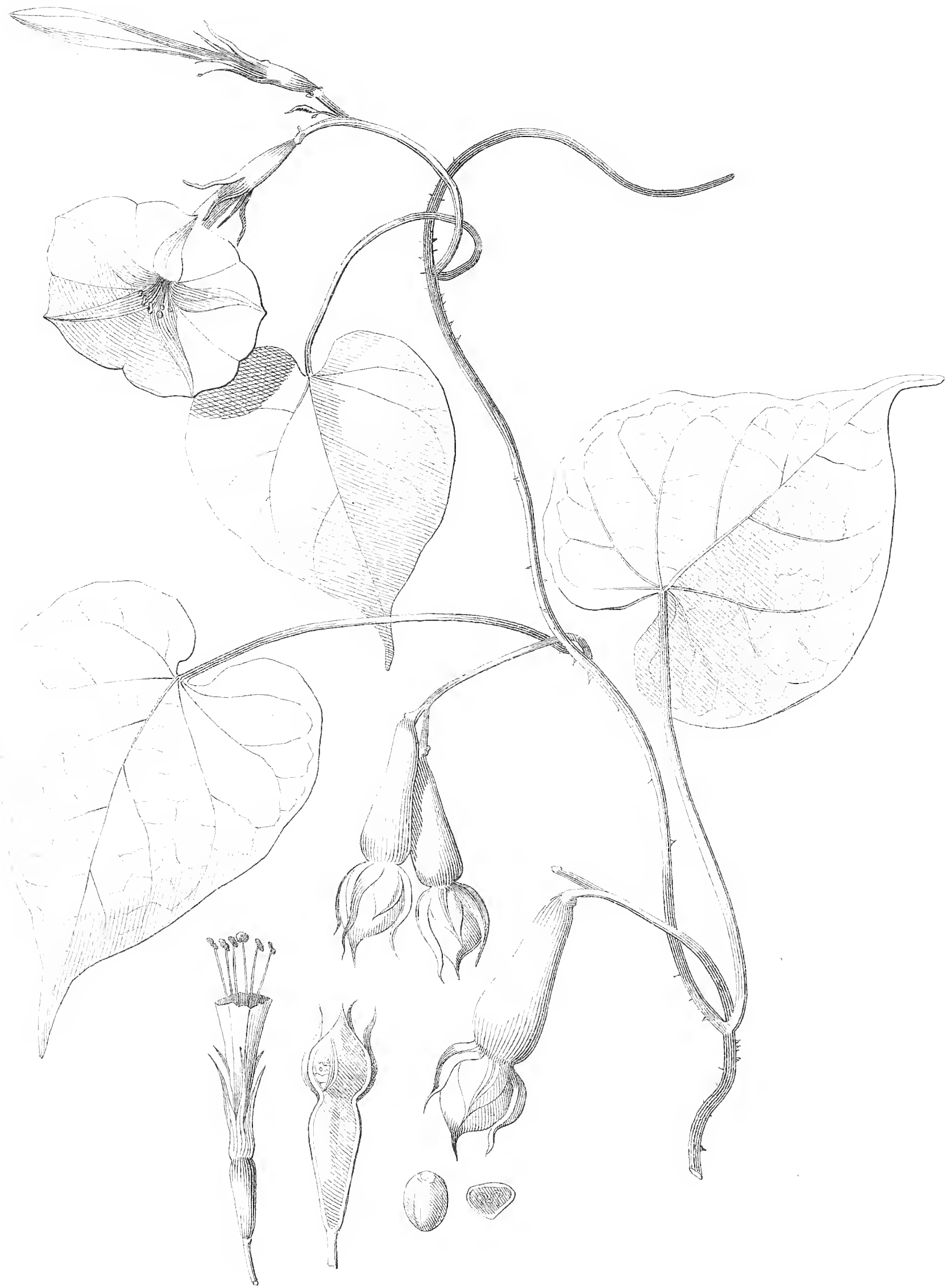

CONVOLVULUS COLUBRINUS :- BLANCO.
= IPOMŒA MURICATA :- ROXB. - BENTH. - MIQ.





ALBIZIA LEBBEK :— BENTH.— HOOKER.
= ?MIMOSA LEBBEK ?— BLANCO.







EXOCARPOS CERAMICA: - DC.

VAR. ? ENERVIS: -

(Strobiliferous)
For. de la Isla de...



Lit. de M. Perez, hijo Manila.



CISSUS VESICATORIA:—BLANCO.
 =CISSUS NODOSA:—BLUM.—MIQ.

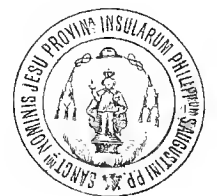

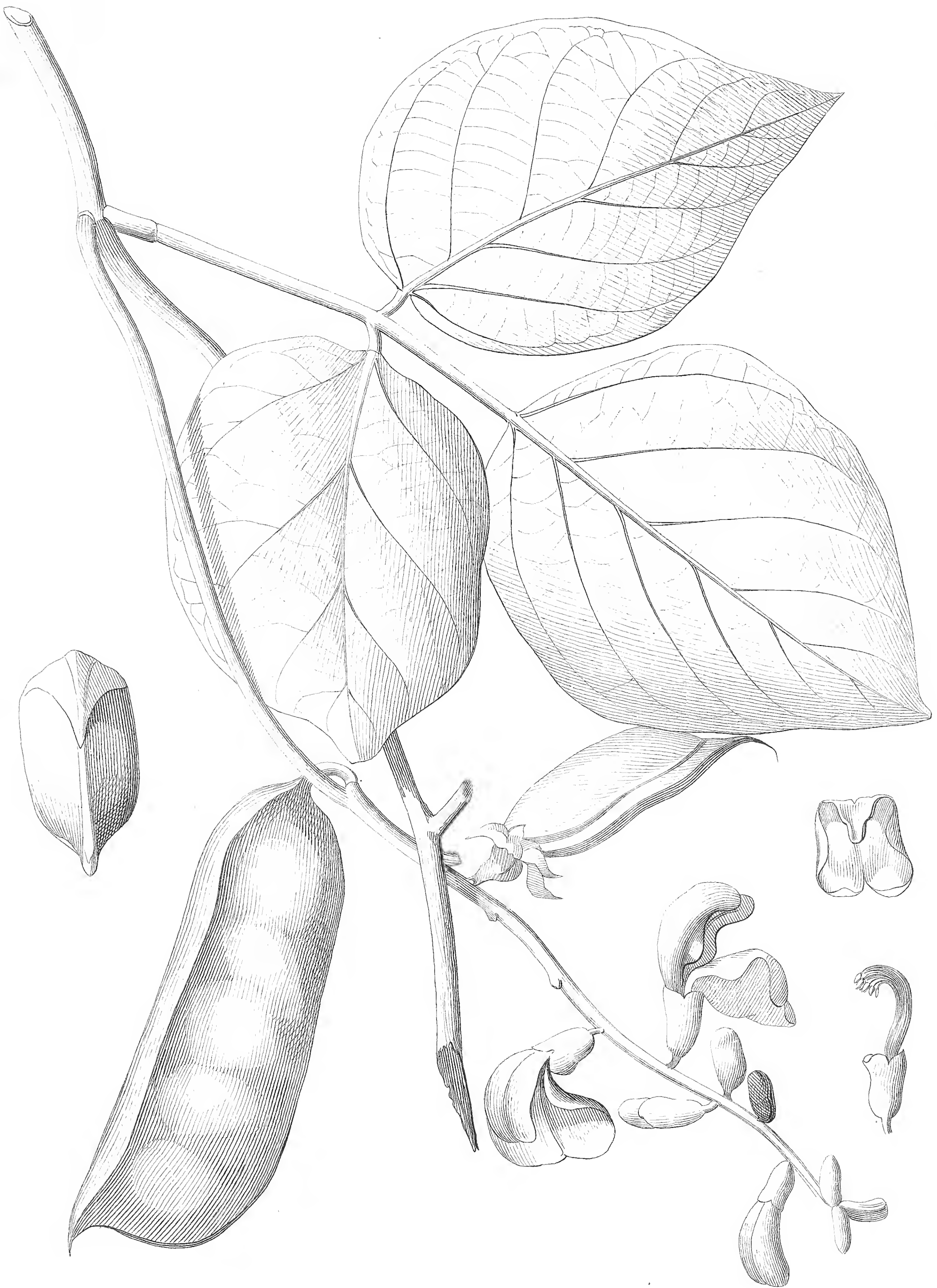

CANAVALIA VIROSA : - WIGHT ET ARN. - MIQ.

= ? CANAVALIA ENSIFORMIS : - BLANCO.

Canavalia
in L. Jacq. 1794



Lit. de M. Perez, hijo. Manila.



CUCURBITA SULCATA: BLANCO.
CUCURBITA MAXIMA: DUCH: DC.
VAR. VIRIDIS: DC.

(Cucurbitaceae)
Jan 3, 1899.

Lit. de M. Perez, hijo. Manila







PANCRATIUM ZEYLANICUM: - LINN. - BLANCO. - KUNTH.

Handwritten notes:
Pancratiium zeylanicum
Linn. - Blanco - Kunth

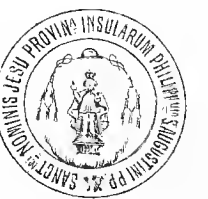

Lit. de M. Perez, hijo. Manila.

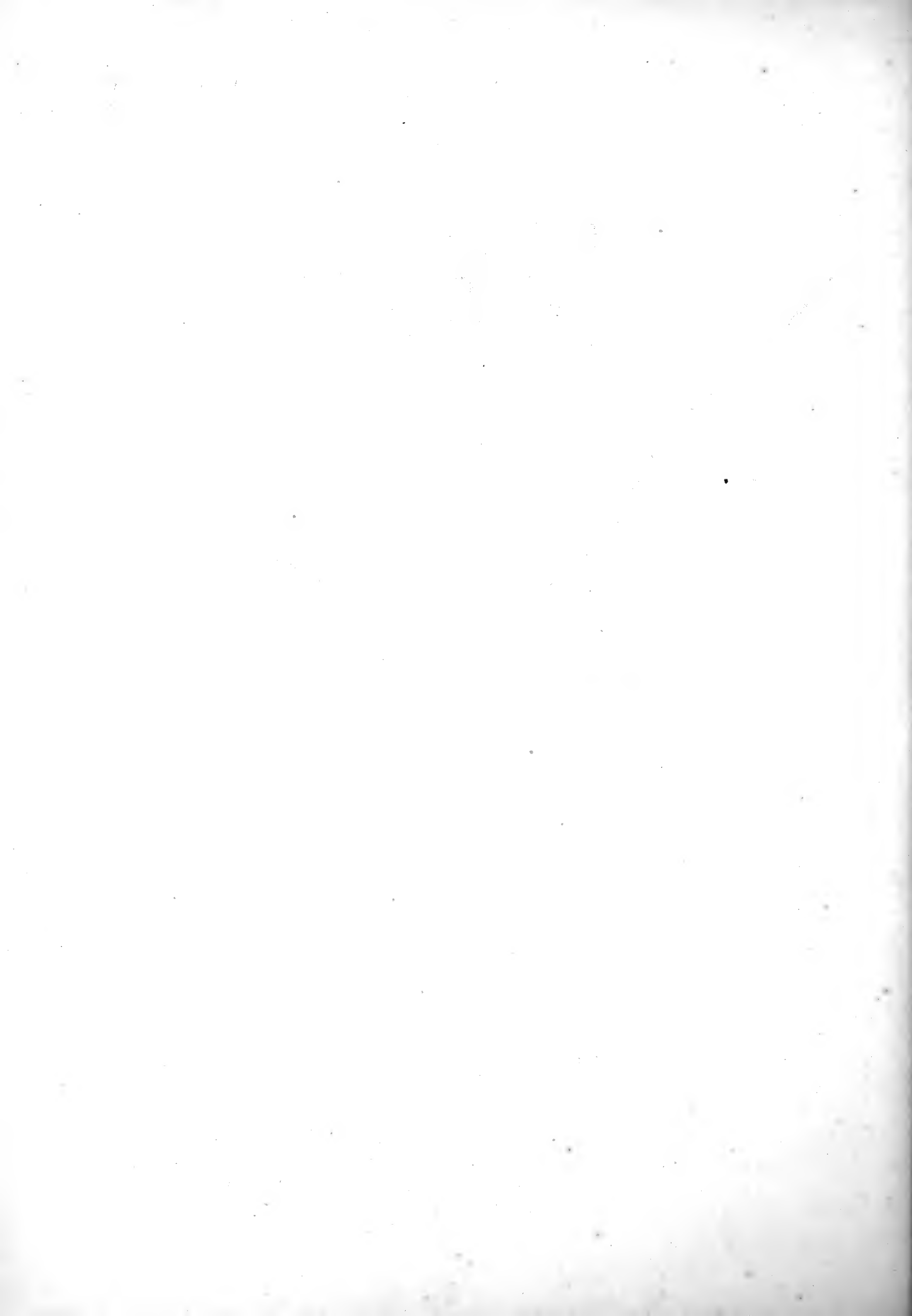



JUSSIEUA ERECTA:—BLANCO.
=JUSSIÆA ANGUSTIFOLIA:—LAM.—DC.—MIQ.





CUCURBITA PEPO ASPERA: - BLANCO.

= BENINCASA CERIFERA: - SAVI - DC. - MIQ.



Lit de M. Perez, hijo. Manila.



CACTUS PITAJAYA:—BLANCO.
 =CEREUS TRIANGULARIS:—HAW.—DC.
 —VAR. MAJOR:—DC.

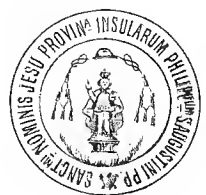

F. Domingo.

Lit. de M. Perez, hijo. Manila.

Handwritten notes:
 Cereus triangularis
 var. major DC.



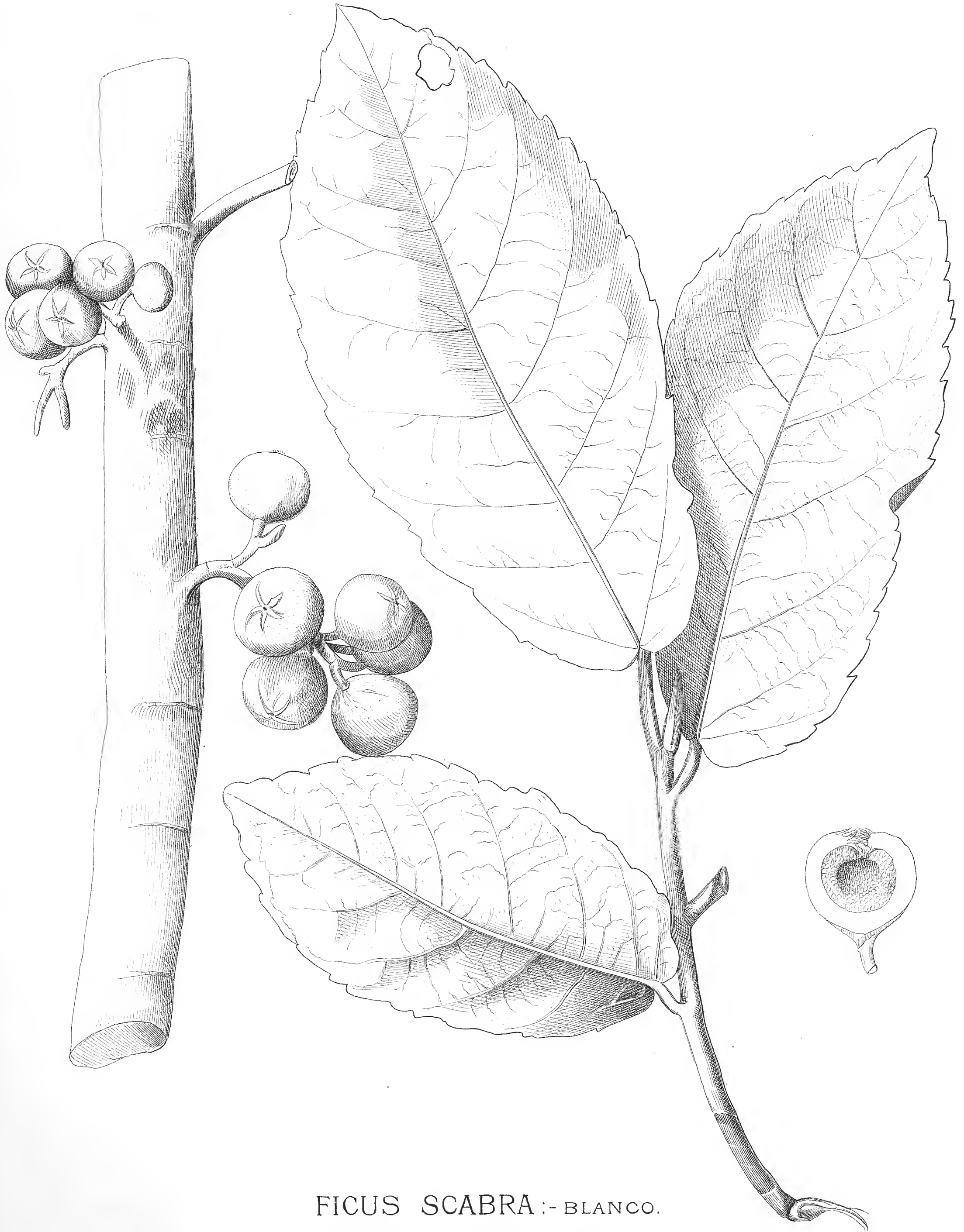

FICUS SCABRA :- BLANCO.
= COVELLIA RACEMIFERA: MIQ.
= VAR. HIRTA.

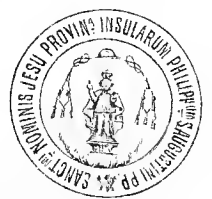

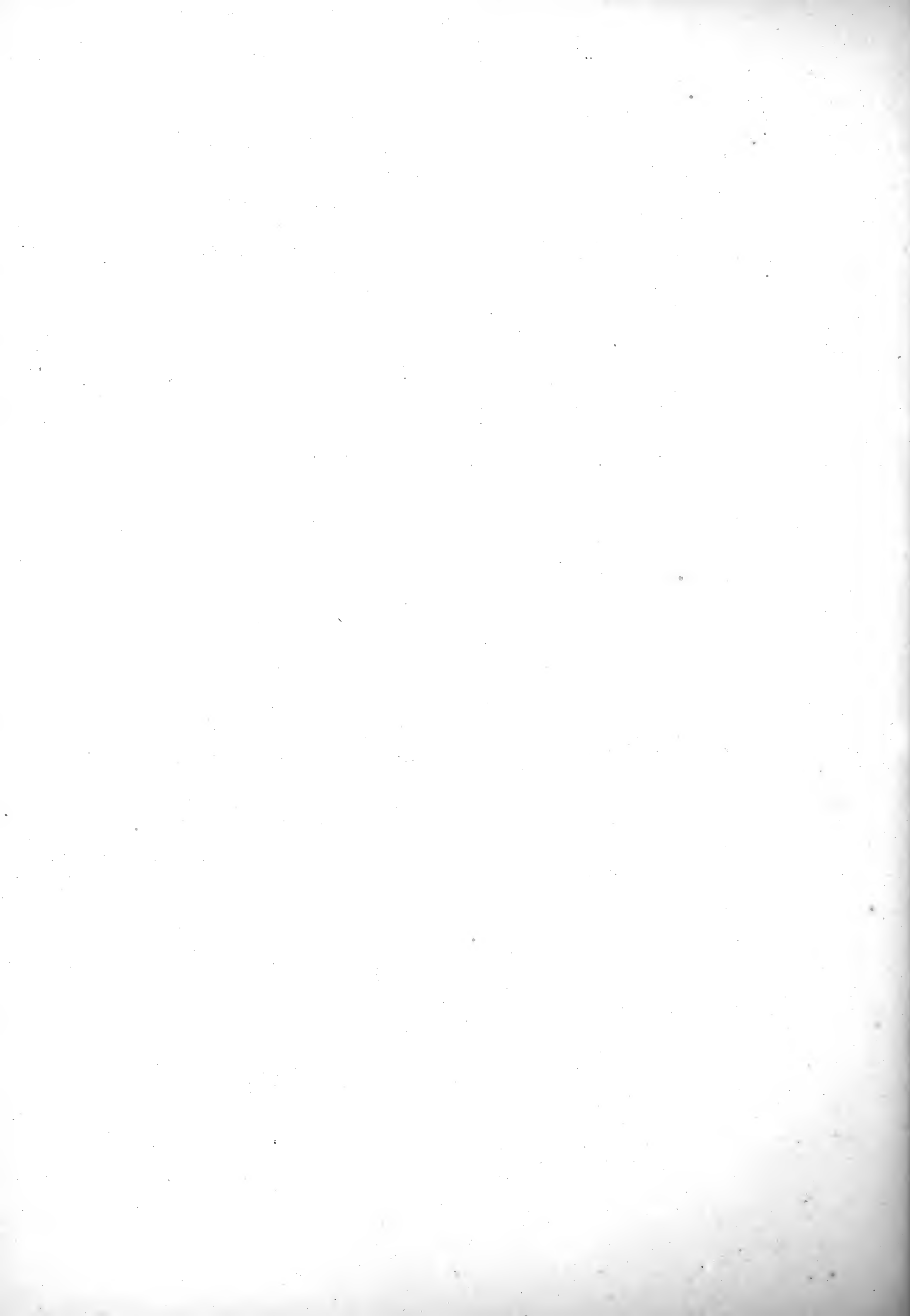



ERYTHRINA CAFFRA:—BLANCO.
 =ERYTHRINA OVALIFOLIA:—ROXB.—MIQ.

F. Domingo

Handwritten notes:
 Erythrina
 Con. P. pag. 360



Lit de M. Perez, hijo. Manila



CRESCENTIA TRIFOLIA:—BLANCO.
=CRESCENTIA ALATA:—H.B. et KUNTH—DC.—MIQ.







KLEINHOVIA HOSPITA: LINN.—BLANCO.—DC.
VAR. PUBESCENS.





ARTEMISIA VULGARIS : - BLANCO.
= ? CROSSOSTEPHIUM ARTEMISIOIDES : - LESS.-DC.



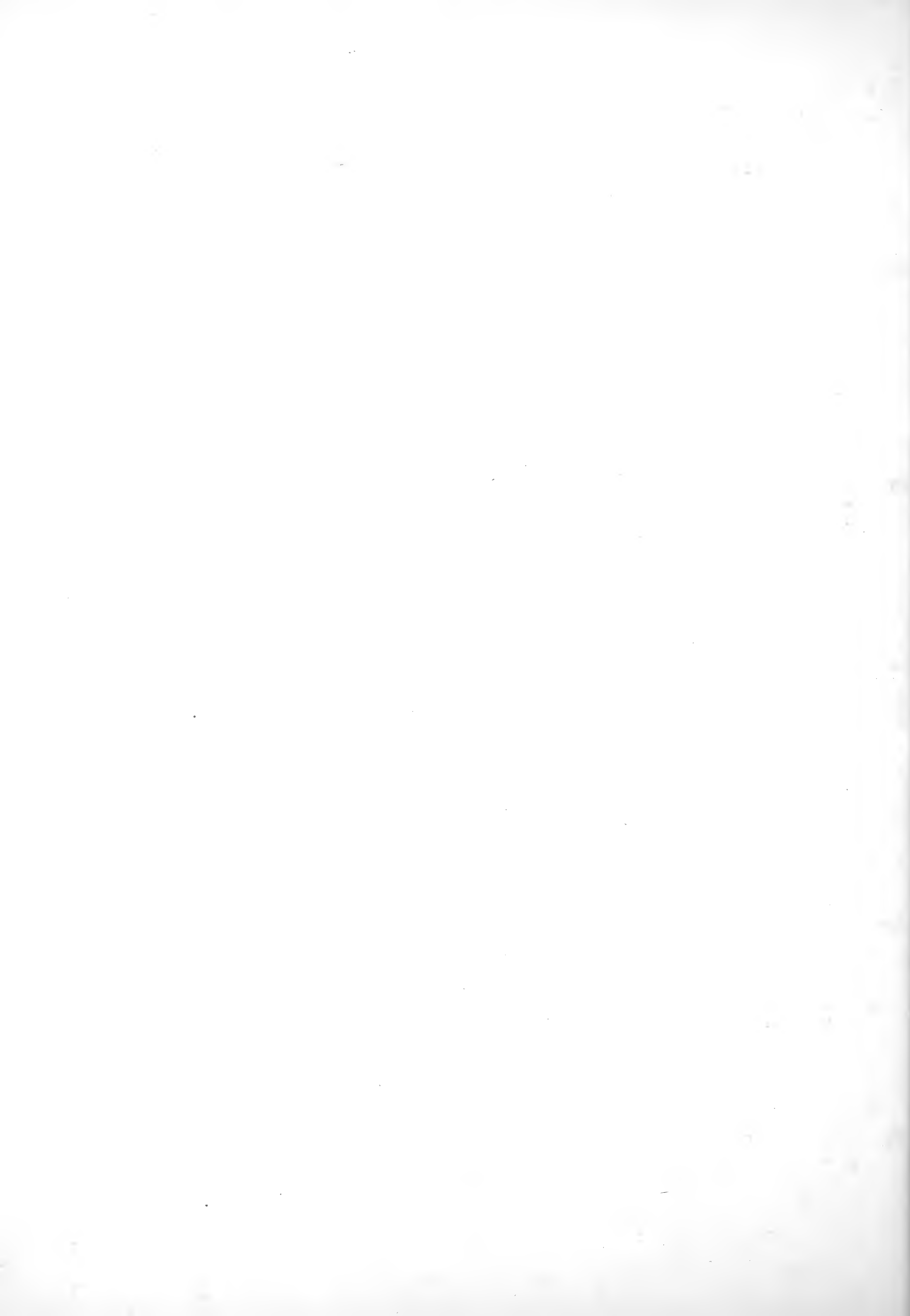

330



ARUM ? DIVARICATUM : LINN.-BLANCO.
 TYPHONIUM JAVANICUM : MIQ.



C. Arguelles.

(Handwritten)
 Jun 3. 1862

Lit. de M. Perez, hijo. Manila.



NEGRETIA PRURIENS - BLANCO.
 MUCUNA HIRSUTA - WIGHT ET ARN. - MIQ.

(Leguminosae)
Flora de C. pag. 63.

R. Garcia.



Lit. de M. Perez, hijo. Manila.

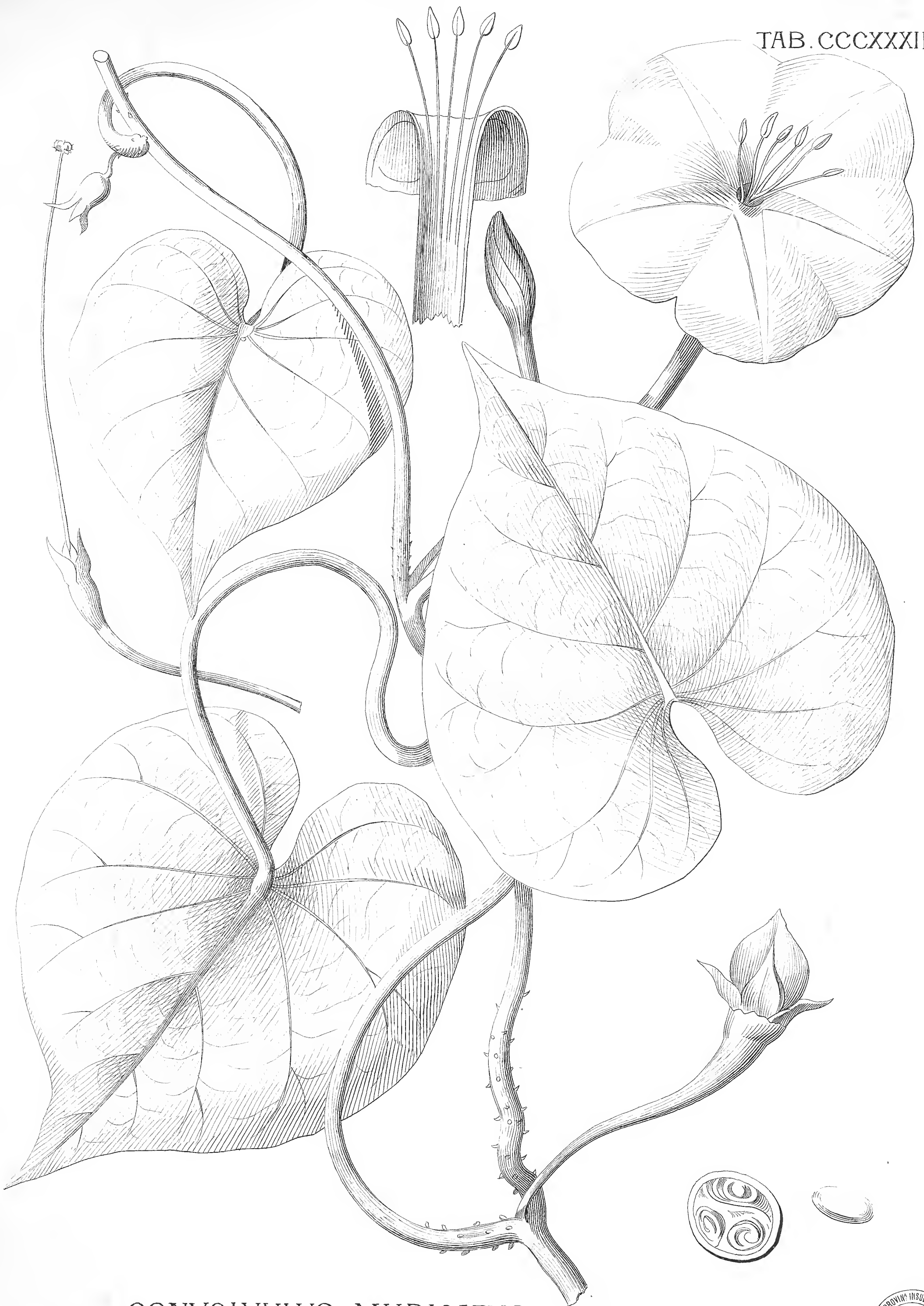

CONVOLVULUS MURICATUS : - LINN. - BLANCO.
= CALONYCTION SPECIOSUM : - CHOIS. - DC.
- VAR. MURICATUM : - CHOIS. - DC.





HIBISCUS VIDALIANUS:—
=?HIBISCUS GREWIAEFOLIUS:—HASSK.—MIQ.



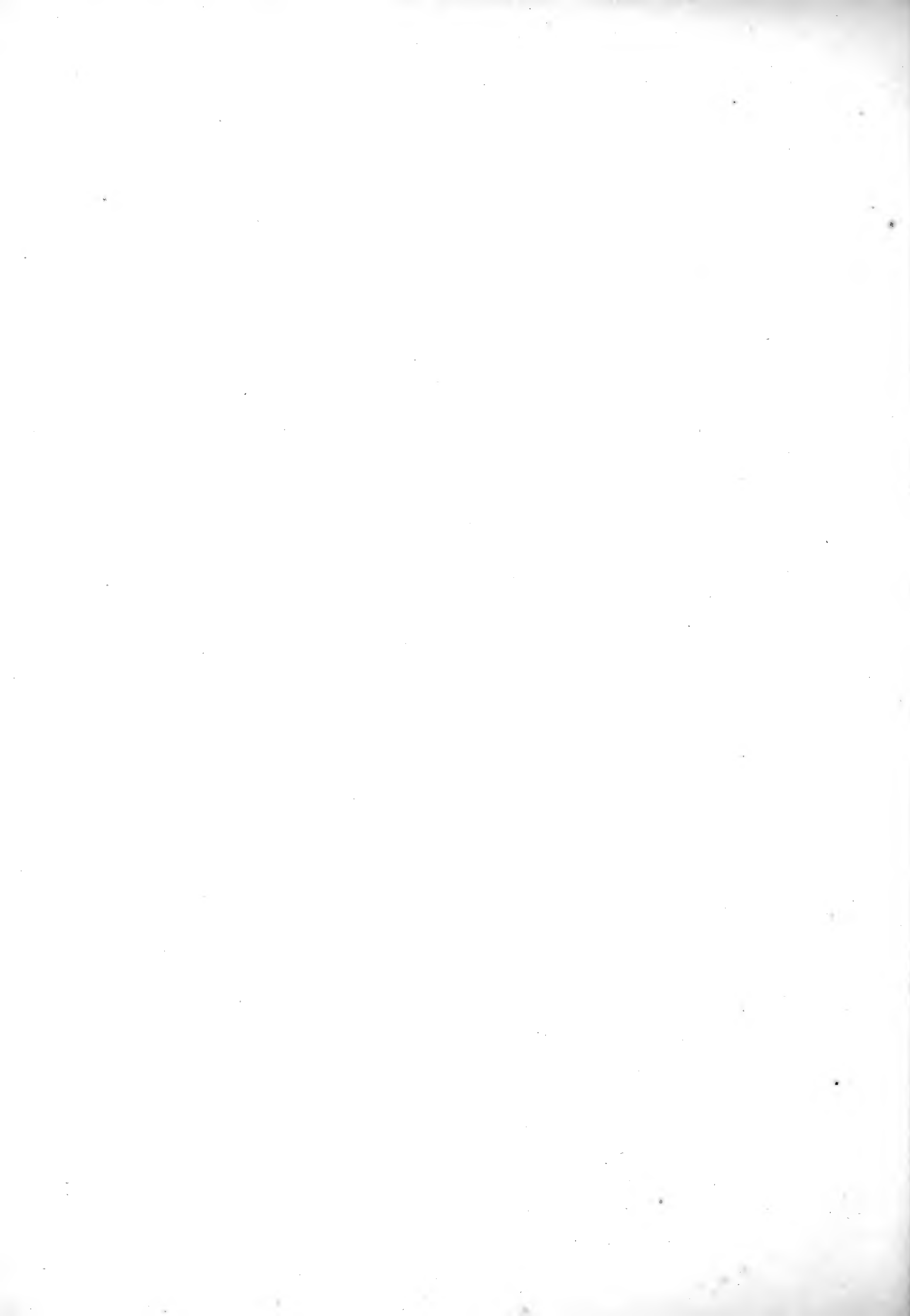



LUFFA PETOLA :- SERING.-DC.-MIQ.





PELTOPHORUM INERME:—
 =?CÆSALPINIA BRASILIENSIS:—LINN.—DC.





DERRIS FLORIBUNDA: - BENTH.

= AGANOPE FLORIBUNDA: - MIQ.

(Leguminosae)
Sam. sp. ex herb. B.



Lit. de M. Perez, hijo. Manila.

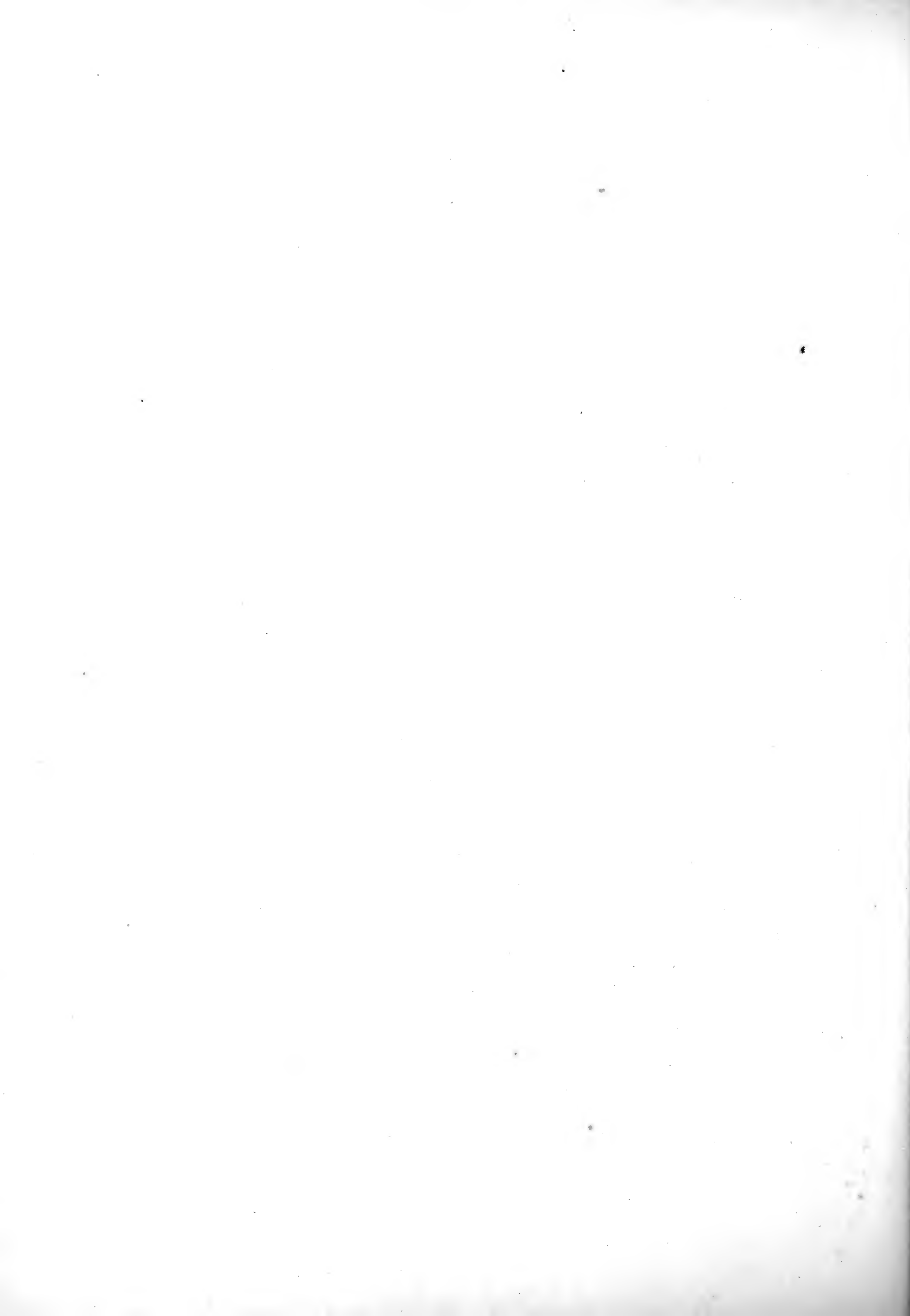



SIDA INDICA:—LINN.—BLANCO—DC.
=ABUTILON INDICUM:—G. DON—MIQ.



Lit. de M. Perez, hijo, Manila.



LUMANAJA FLUVIATILIS:—BLANCO.
=HOMONOYA RIPARIA:—LOUR.—DC.





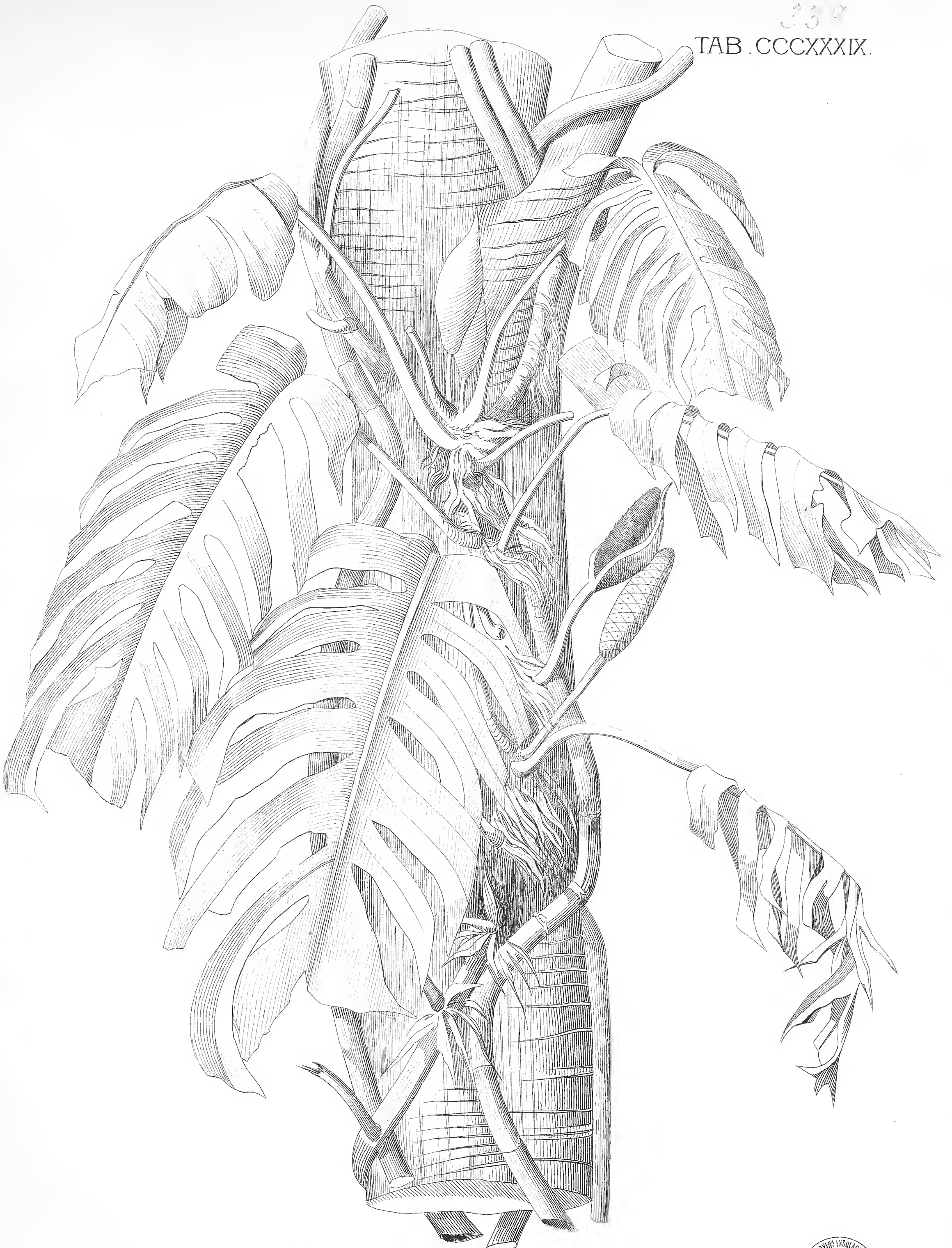

POTHOS? PINNATA : - LINN. - BLANCO.
 = SCINDAPSUS PERTUSUS : - SCHOTT - MIQ.

(Aroides)
Am. 3. pag. 48



Lit. de M. Perez, hijo. Manila.



STERCULIA MALABONOT: BLANCO.
STERCULIA STIPULARIS: R. BR.-MIQ.



STERCULIA CYMBIFORMIS: - BLANCO.
 = HERITIERA LITTORALIS: - DEYAND. - DC. - MIQ.

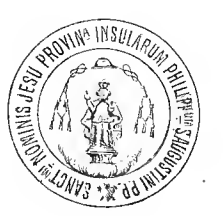





JATROPHA JANIPHA:—BLANCO.
 =JATROPHA MULTIFIDA:—LINN.—DC.

F. Martinez

C. Jatropha - *Bot. B. pag. 177.*



Lit. de M. Perez, hijo. Manila.

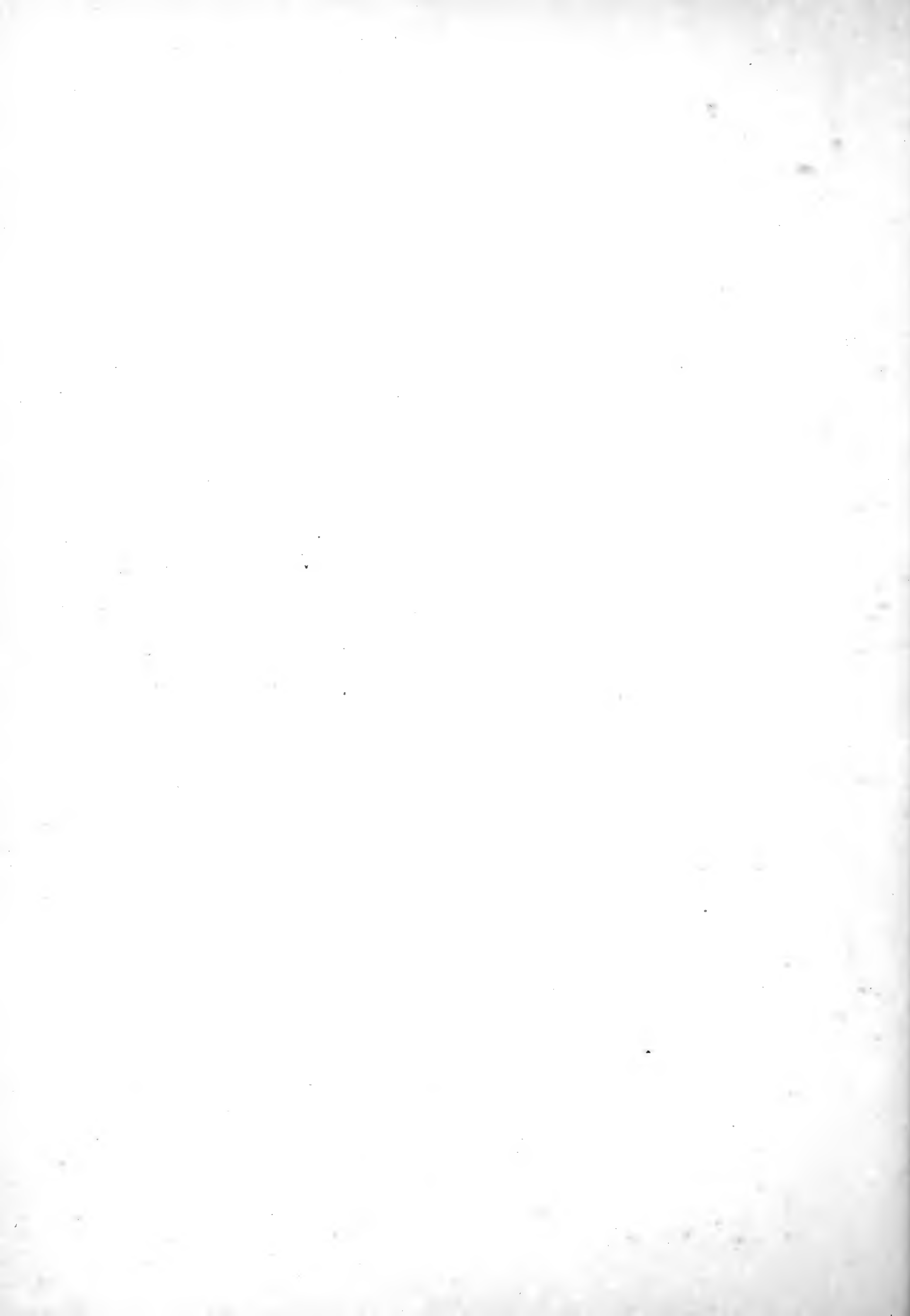

243.
TAB. CCCXLIII.



CANARIUM PIMELA.—BLANCO.
CANARIOPSIS VILLOSA.—BLUM.—MIQ.
(Canariopsis villosa) *Blum & Miq. Bot.*



Lit. de M. Perez, hijo, Manila.

R. Garcia.



DILLENIA REIFFERSCHIEDIA:-







ERYTHRINA LITHOSPERMA: -BLUM.-MIQ

-VAR. INERMIS: -MIQ.

Salicaria

Tab. L. 1. 1855

Lit. de M Perez, hijo. Manila.

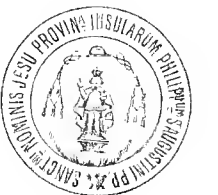





HIBISCUS SYRIACUS :— LINN.—DC.
—VAR.—FLORE PLENO-VIOLACEO.

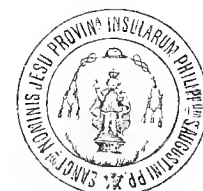

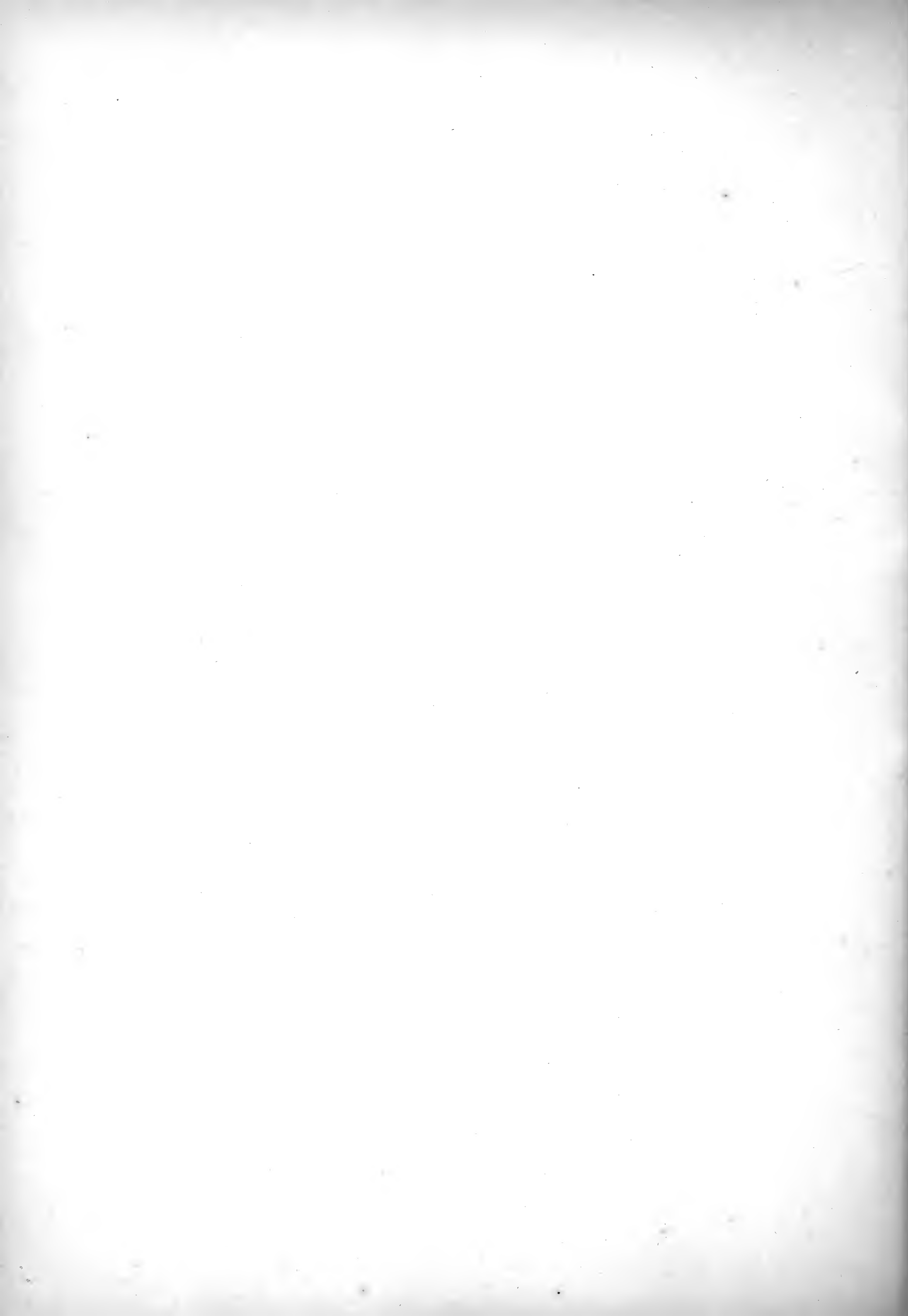

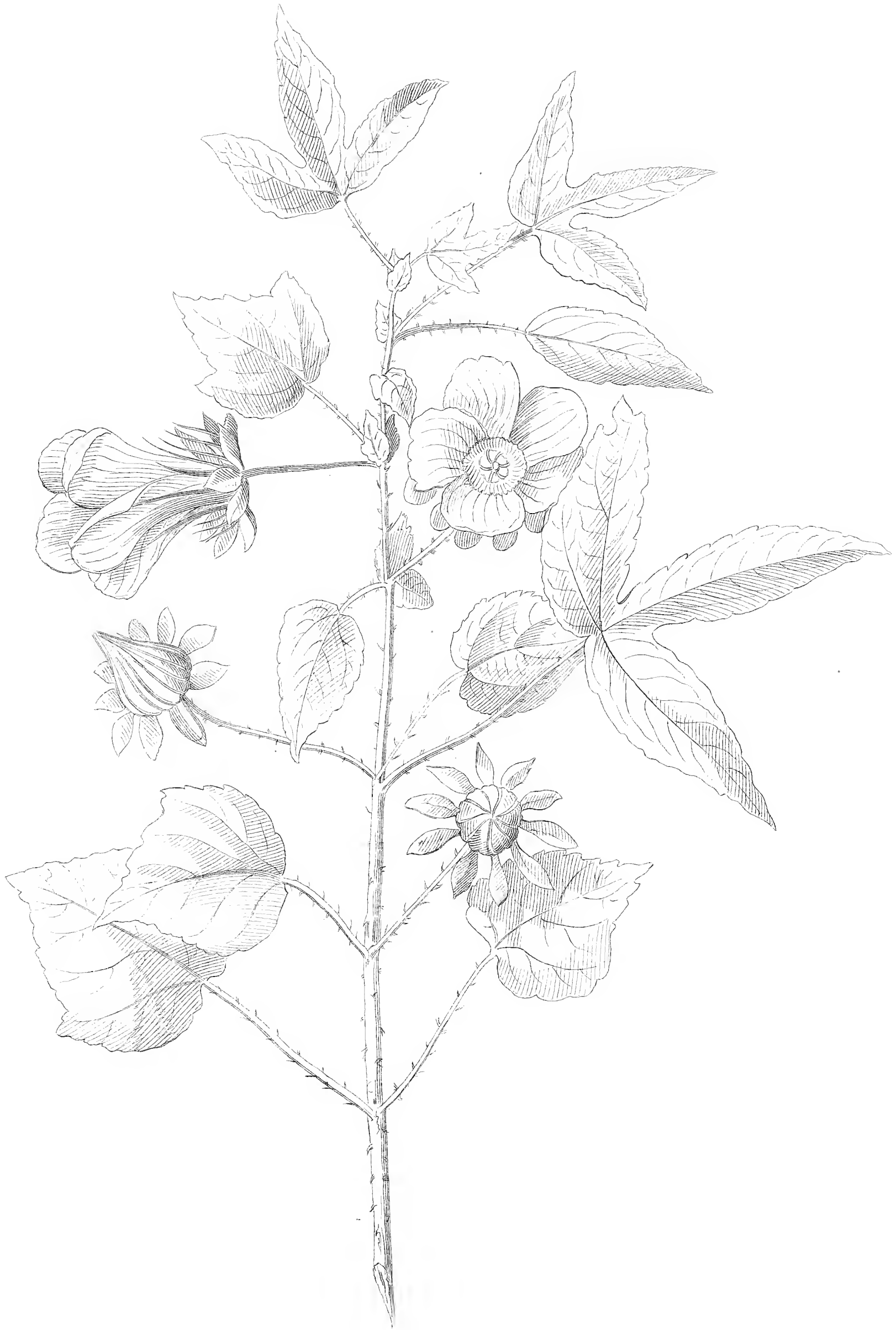

HIBISCUS BIFURCATUS:—BLANCO.
=HIBISCUS SURATTENSIS:—LINN.—DC.—MIQ.



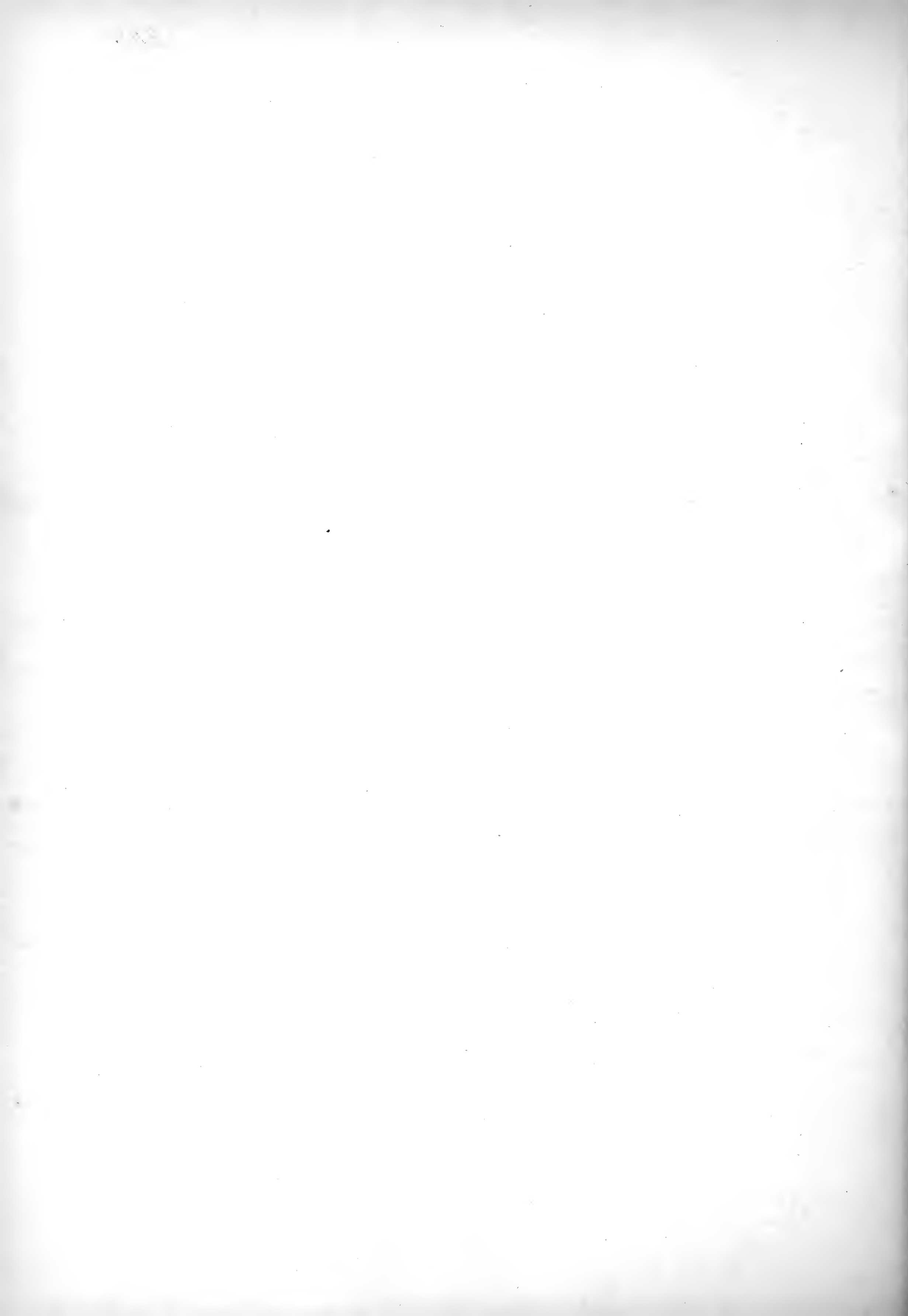



TRICHOGLOTTIS RIGIDA:—BLUM.—MIQ.
 =?SANGUMAIAN:—BLANCO.

(Crematosi)
Am. 2. 1840.



Lit. de M. Perez, hijo Manila





Caryota urens Linn. - Blanco. 1823

CARYOTA URENS.-LINN - BLANCO.

CARYOTA RUMPHIANA :- MART.-MIQ.

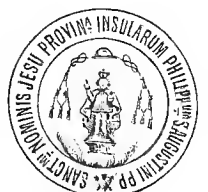

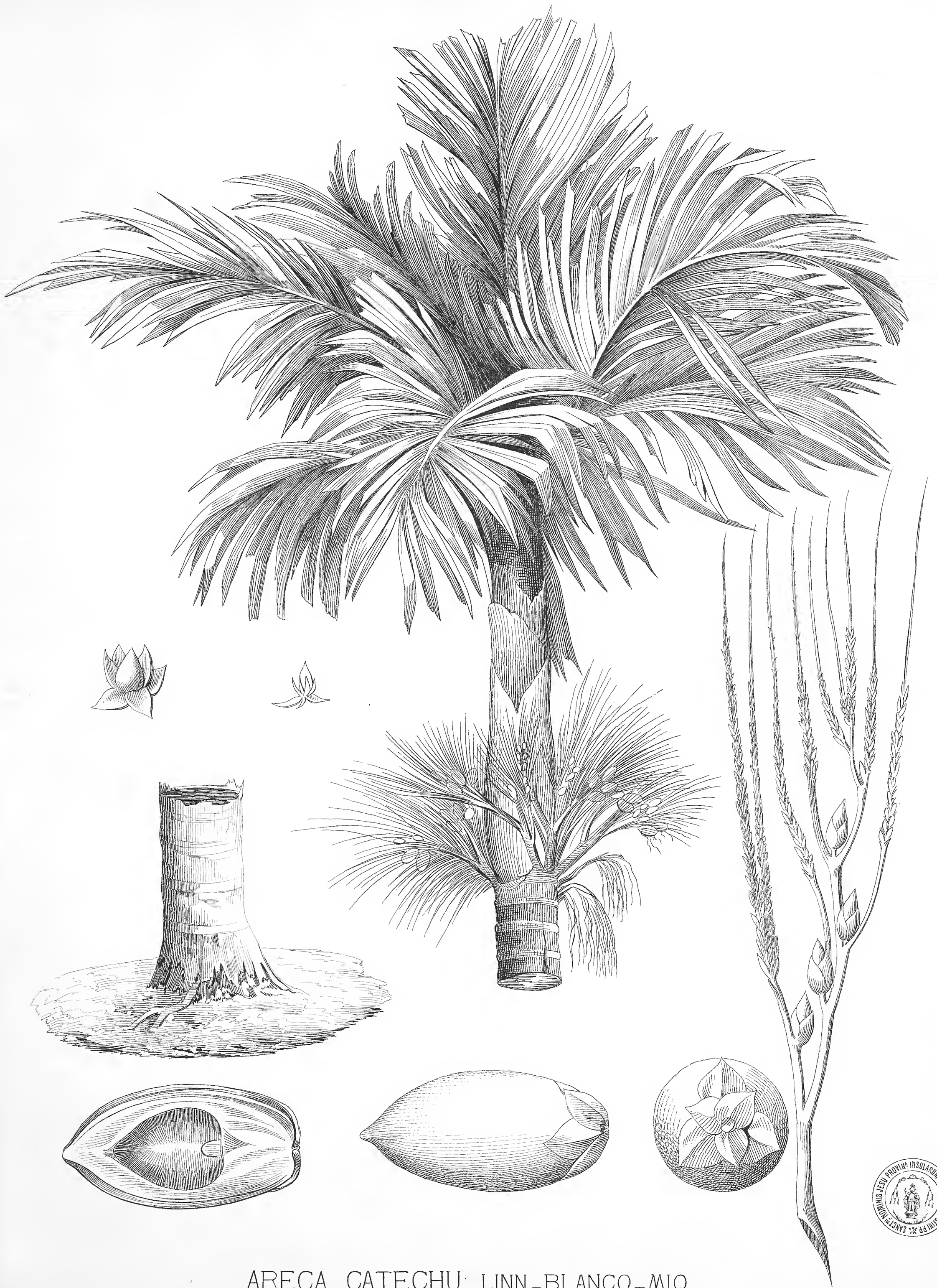

ARECA CATECHU: LINN.-BLANCO.-MIQ.

(Palmas)
Linn. 3. pag. 120

Lit. de M. Perez, hijo. Manila.





GLOBBA MARANTINA :— LINN.— LLANOS — MIQ.

Handwritten notes or signatures in cursive script, likely identifying the artist or collector.

Lit. de M. Perez, hijo Manila





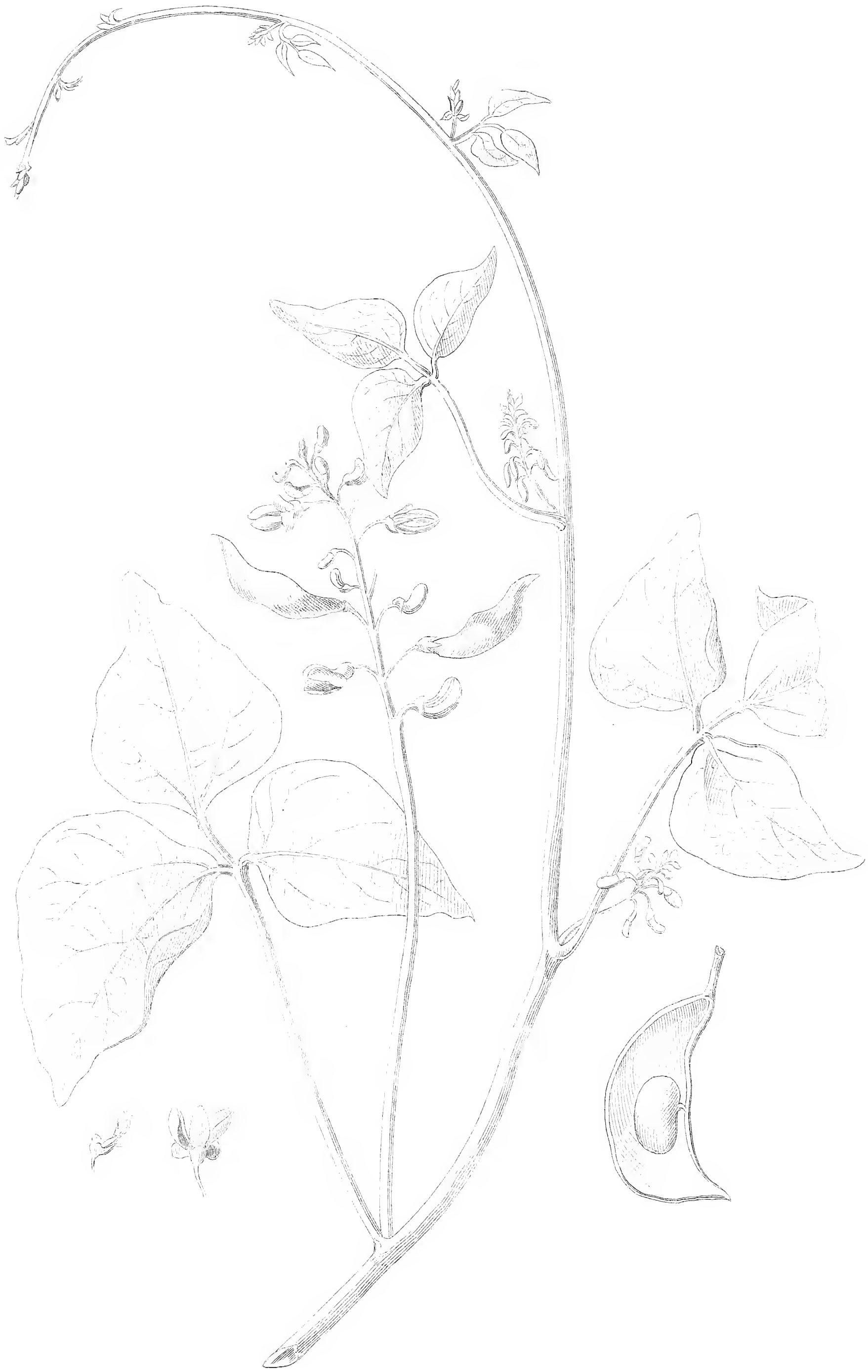

PHASEOLUS LUNATUS:—LINN.—BLANCO—DC.
 —VAR. LILACINUS:—MIQ.



Lit. de M. Perez, hijo, Manila.



GLUTA ORGYALIS: BLANCO.
CNEORUM TRICOCCON: LLANOS.





CELOSIA LANATA :—BLANCO.
=ÆRVA LANATA :—JUSS.-DC.
-VAR. ROTUNDIFOLIA :—WALL.-DC.







THESPESIA SUBLOBATA : - BLANCO.
= HIBISCUS LAMPAS : - CAVANILLES - DC.



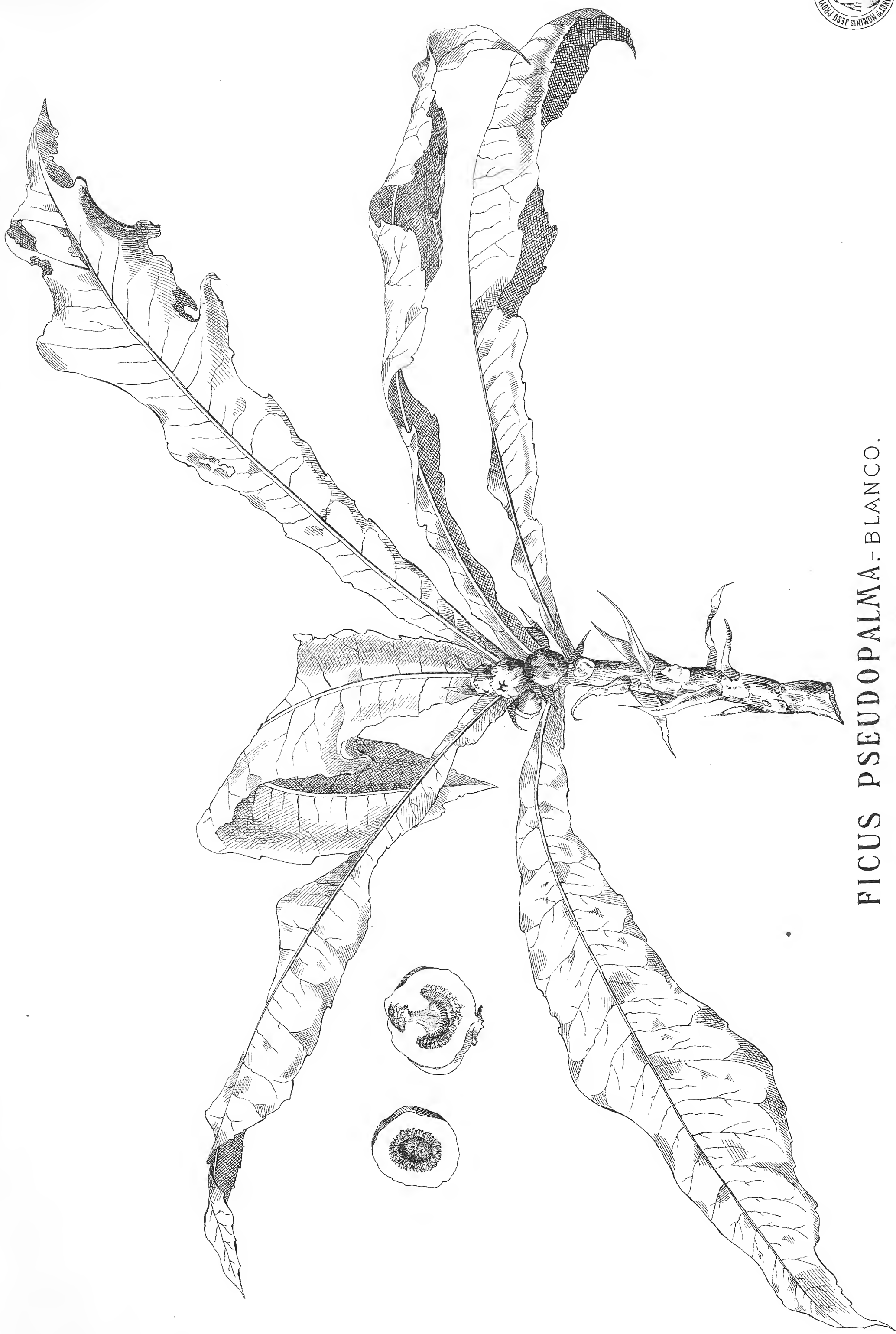

FICUS PSEUDOPALMA.-BLANCO.
FICUS DIFFORMIS.-LAM.-MIQ.



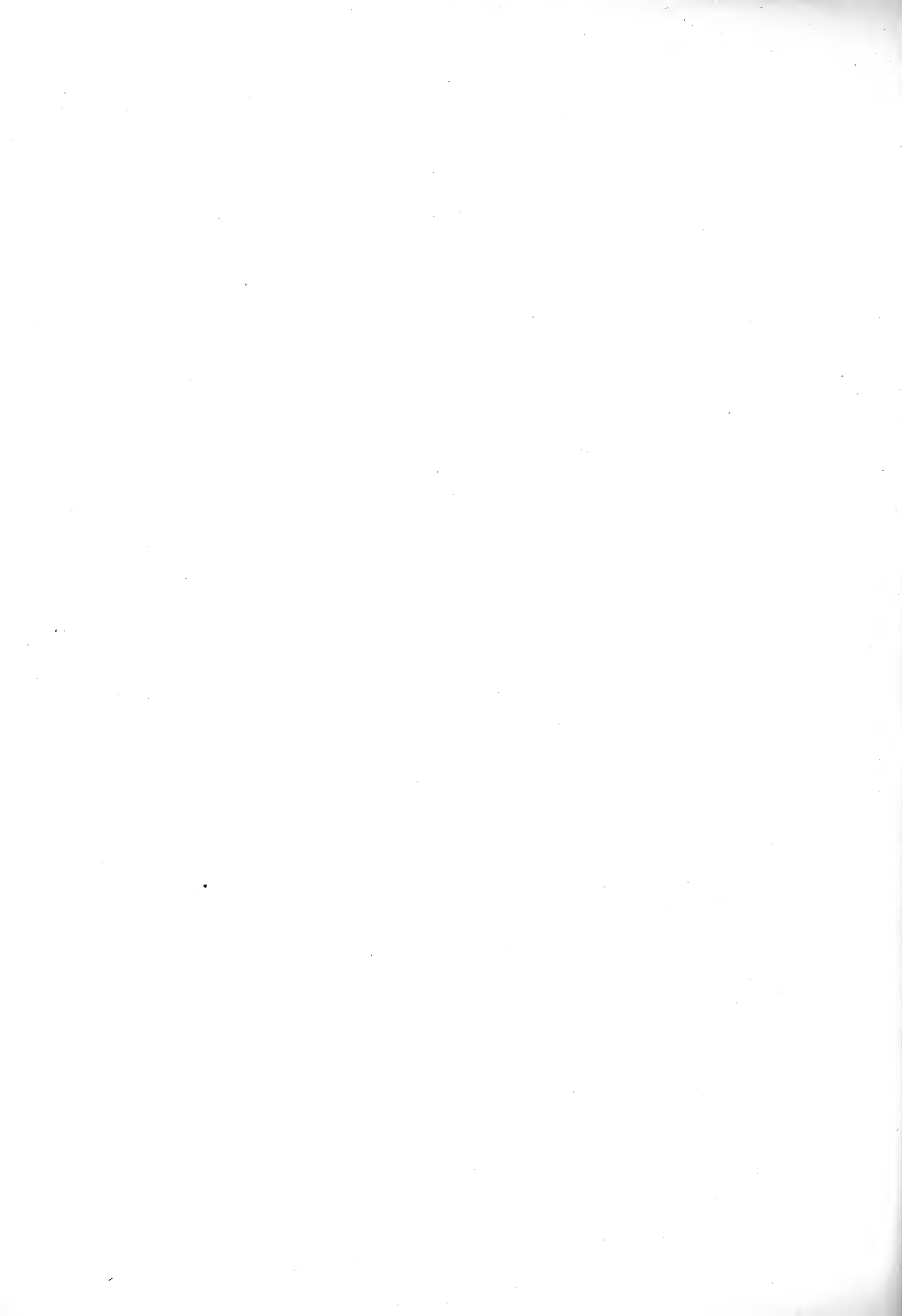



MOMORDICA CYLINDRICA :— BLANCO.
 = MOMORDICA CHARANTIA :— LINN.—DC.

Momordica cylindrical Blanco, Bot. Jard. Bot. Madrid, t. 1, p. 122





208

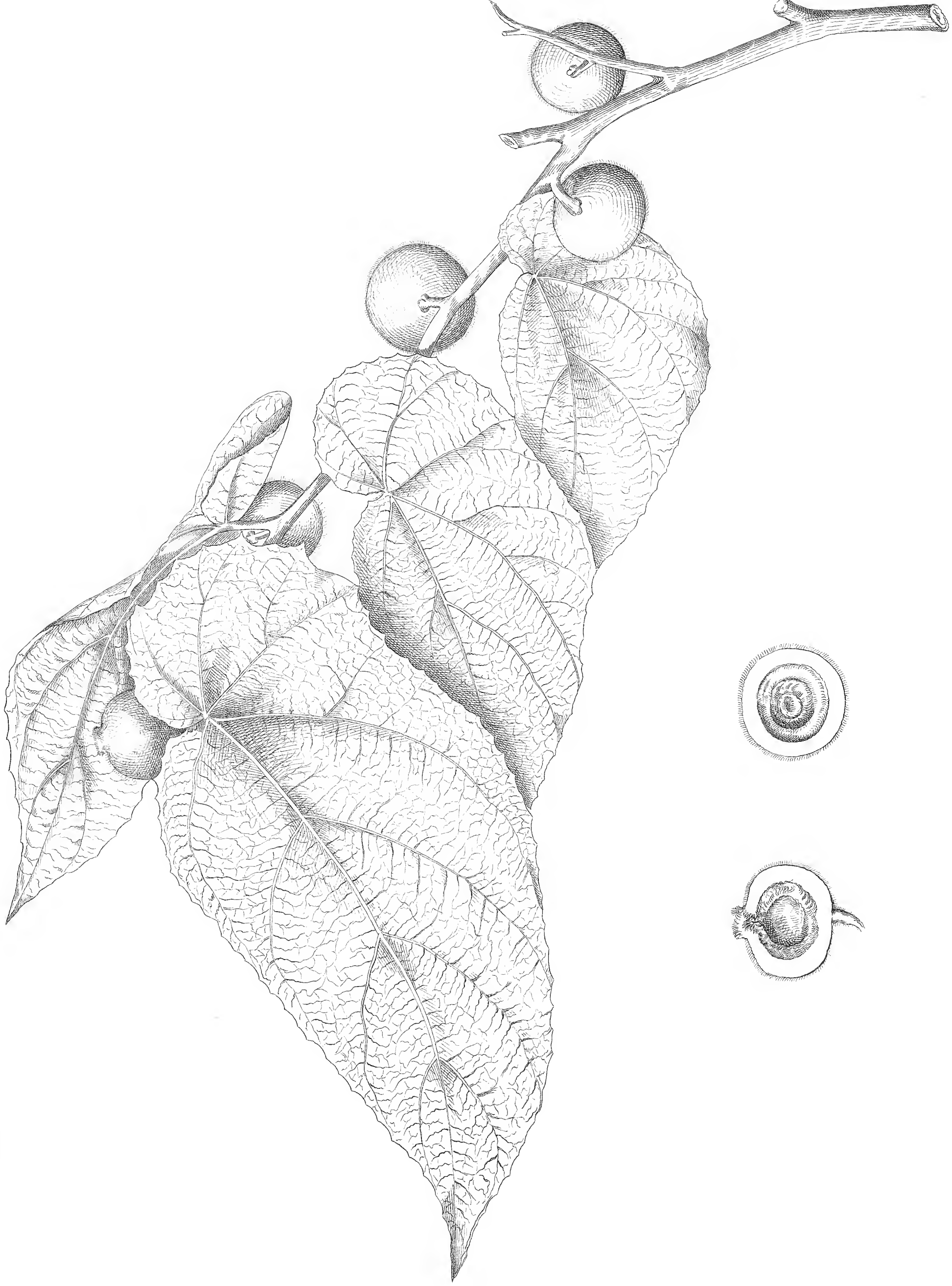

FICUS HISPIDA ODORATA: BLANCO.=FICUS PUNGENS.-REINW.-MIQ.

Ficus hispida
Lamour.





(Amaryllidaceae) Lam. bot. Bay. 319.

AMARYLLIS ATAMASCO :— BLANCO.
=HIPPEASTRUM MINIATUM :— HERB. — KUNTH.





SEBIFERA GLUTINOSA:—BLANCO.
= TETRANTHERA LITORALIS:—BLUM.—MEISSN.—DC.





STILAGO BUNIUS:—LINN.—BLANCO.
 =ANTIDESMA BUNIUS:—MULLER—DC.
 —VAR.—GENUINUM:—MULLER—DC.



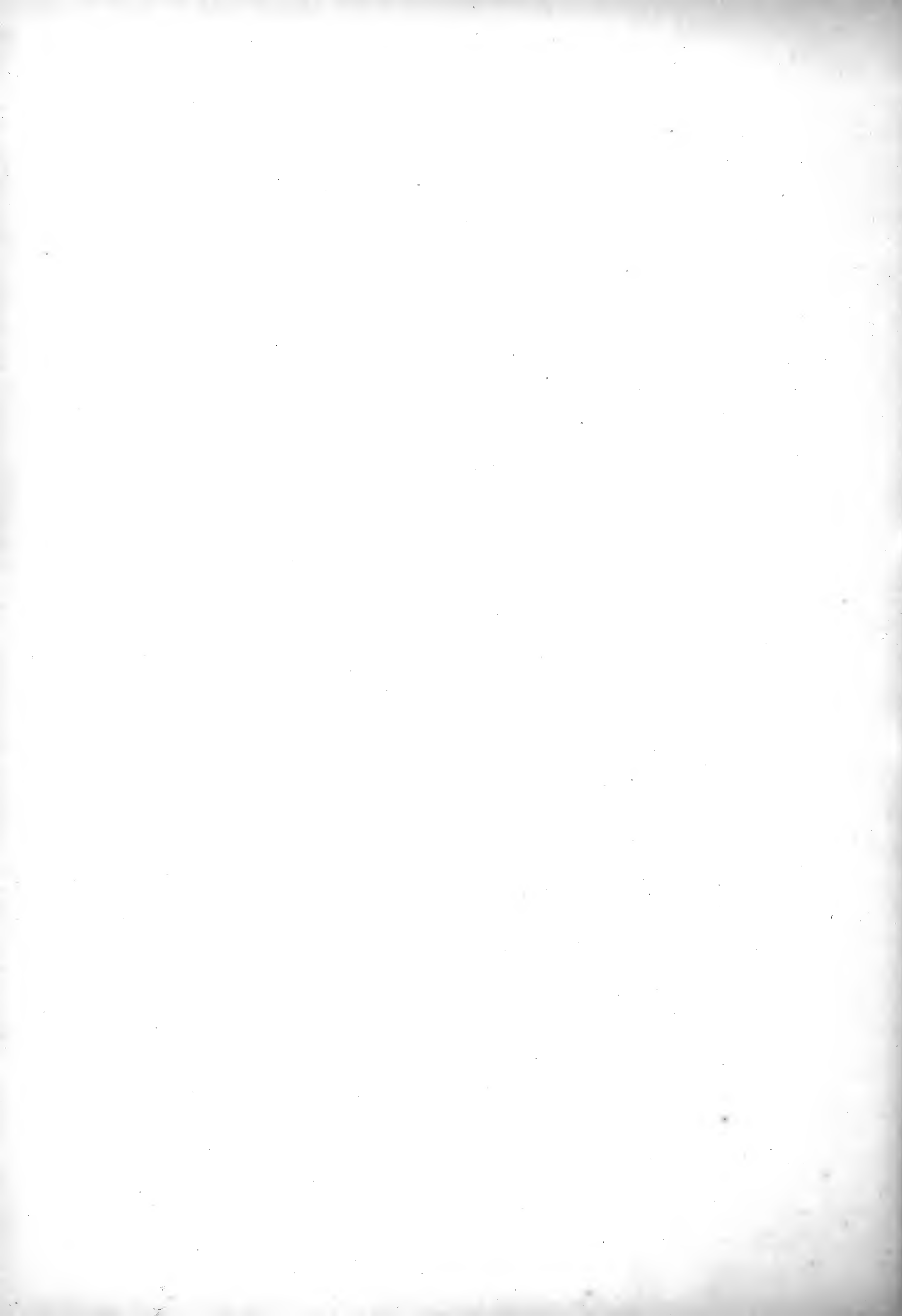



PIPER ANISODORUM :—BLANCO.
=?PIPER LONGUM :—LINN.—DC.





Antirrhinum comintanum
Blanco
ANTIRRHINUM COMINTANUM:—BLANCO.
=HYGROPHILA QUADRIVALVIS:—N. ab E.—DC.







COCOS NUCIFERA : — LINN. - BLANCO - MIQ.

(Palmas)
Linn. 3. pag. 123



Lit. de M. Perez, hijo. Manila.



CUCUMIS LUZONICUS. - BLANCO.
MELOTHRIA INDICA. - LOUR.-DC.







SIDA FRUTESCENS:—BLANCO.
=SIDA ACUTA:—BURM.—DC.—MIQ.







FLACOURTIA COROLLATA :—BLANCO.
=SCOLOPIA RHINANTHERA :—CLOS -MIQ.



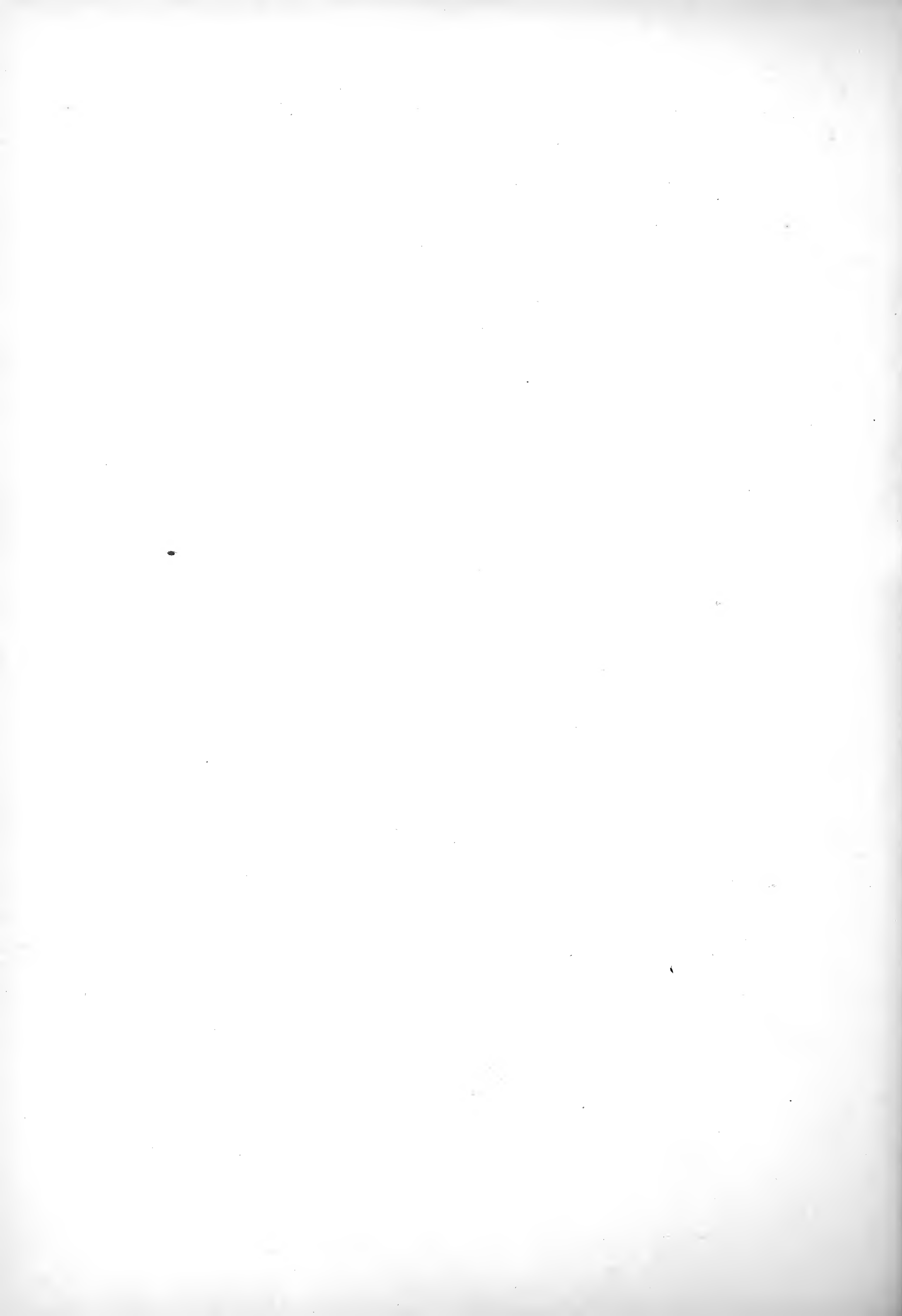



VANDELLIA DIFFUSA.—BLANCO.
= VANDELLIA MINUTA:—MIQ.



AGERATUM CONYZOIDES:—LINN.—DC.
—VAR.—MEXICANUM:—DC.



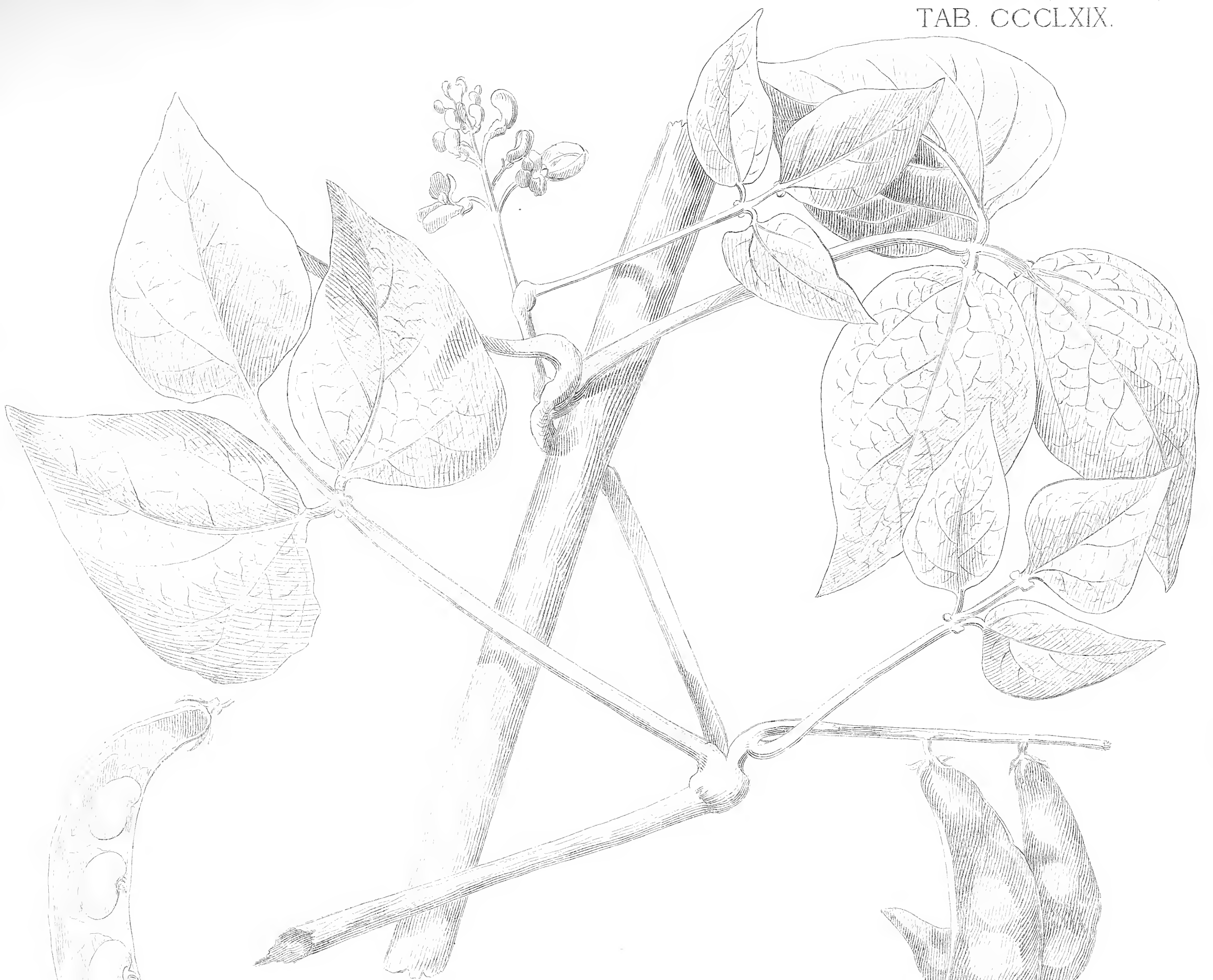

PHASEOLUS TUNKINENSIS:—BLANCO.
 =PHASEOLUS LUNATUS:—LINN.—DC.—MIQ.
 —VAR.—COMPRESSUS:—HASSK.—MIQ.



VANDELLIA MULTIFLORA:—BLANCO.
 =VANDELLIA HIRSUTA:—HAM.—DC.





ZINGIBER CASSUMUNAR: -ROXB. - MIQ.

(Cassumunar)
Ann. Bot. pag. 220

Lit. de M. Perez, hijo. Manila.



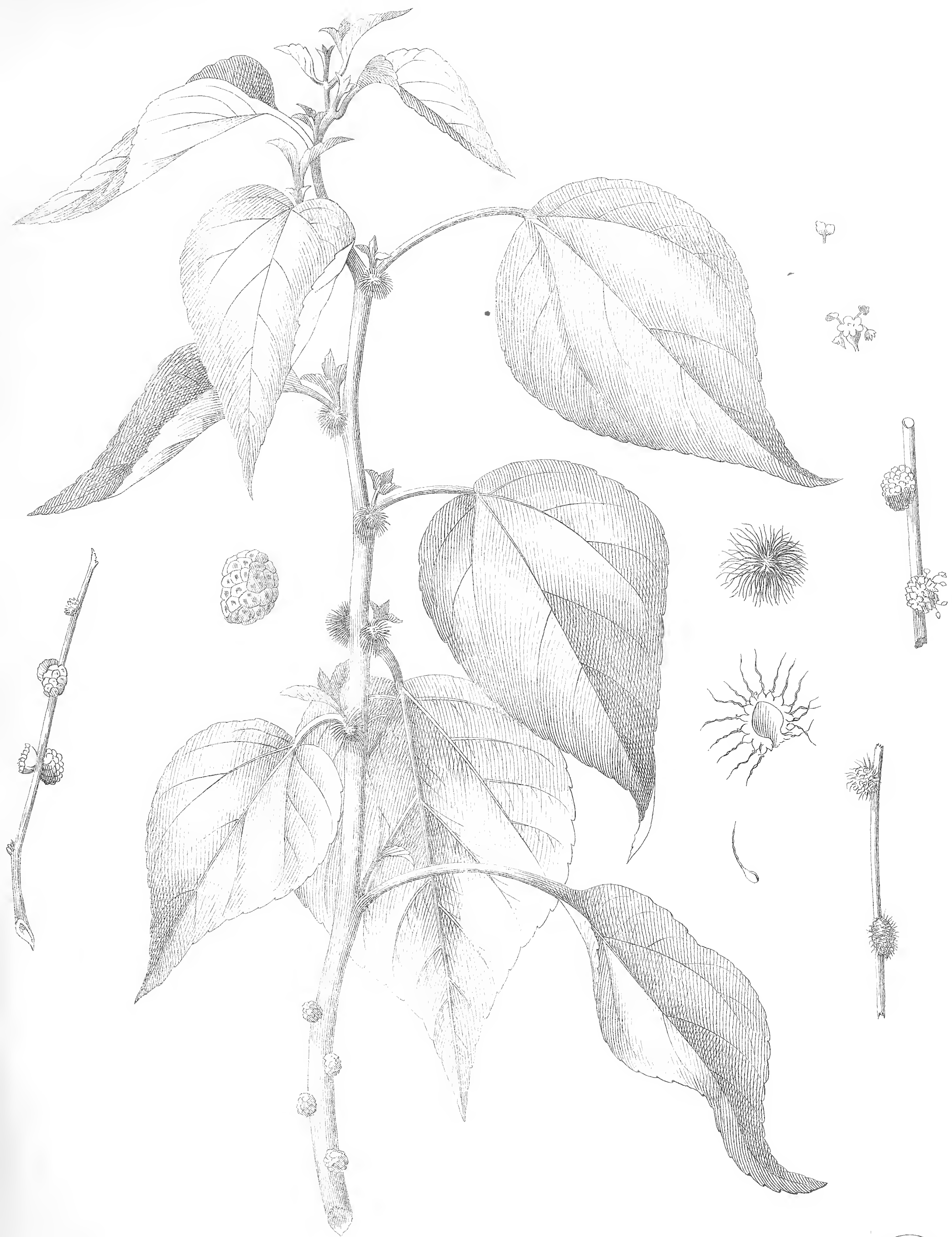

URTICA ARBORESCENS :- BLANCO.
 = PIPTURUS ASPER :- WEDD.- DC.

Urtica arborescens
Blanco, Bot. Mex. Nov. 1826



Lit. de M. Perez, hijo. Manila.

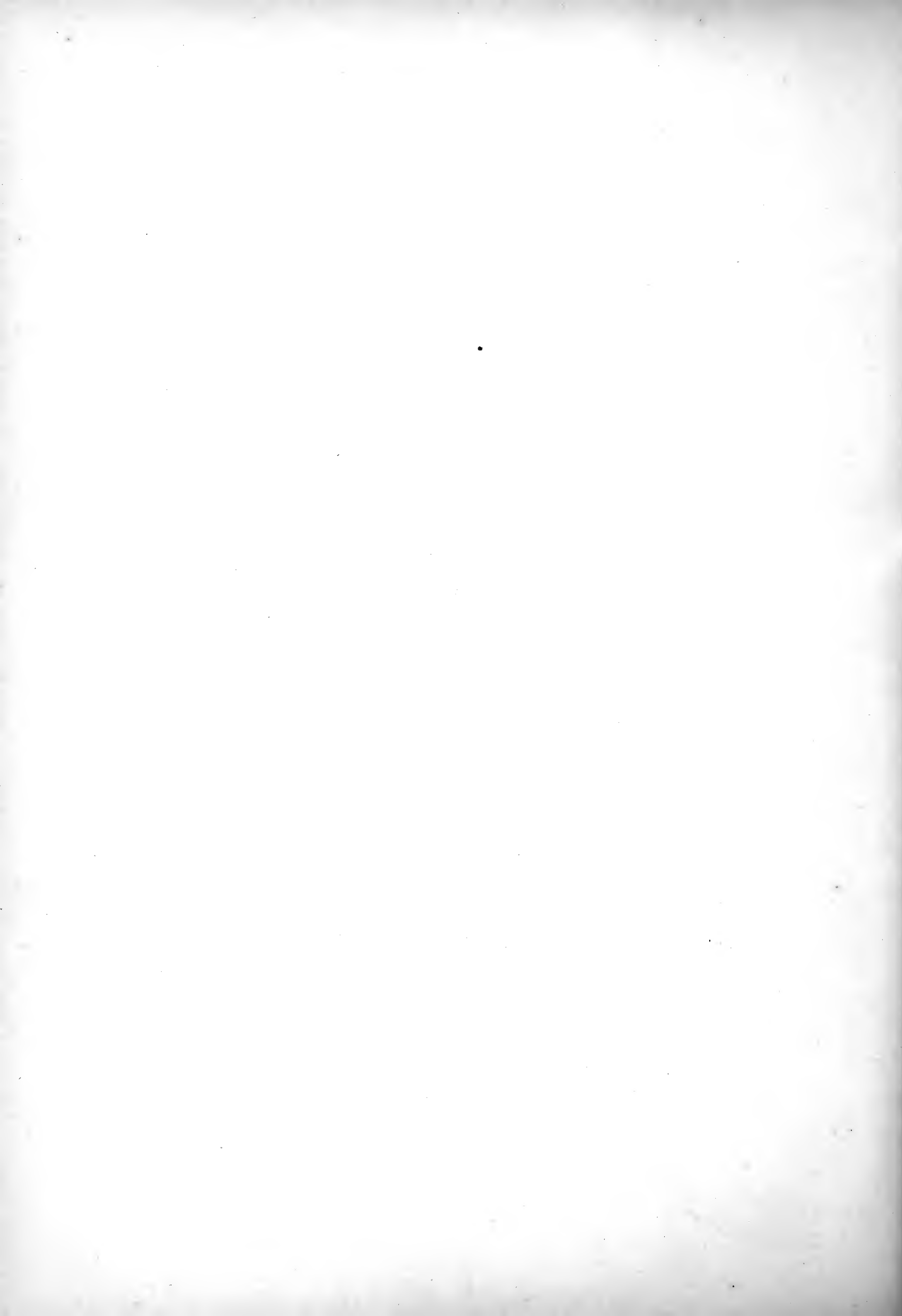

2172

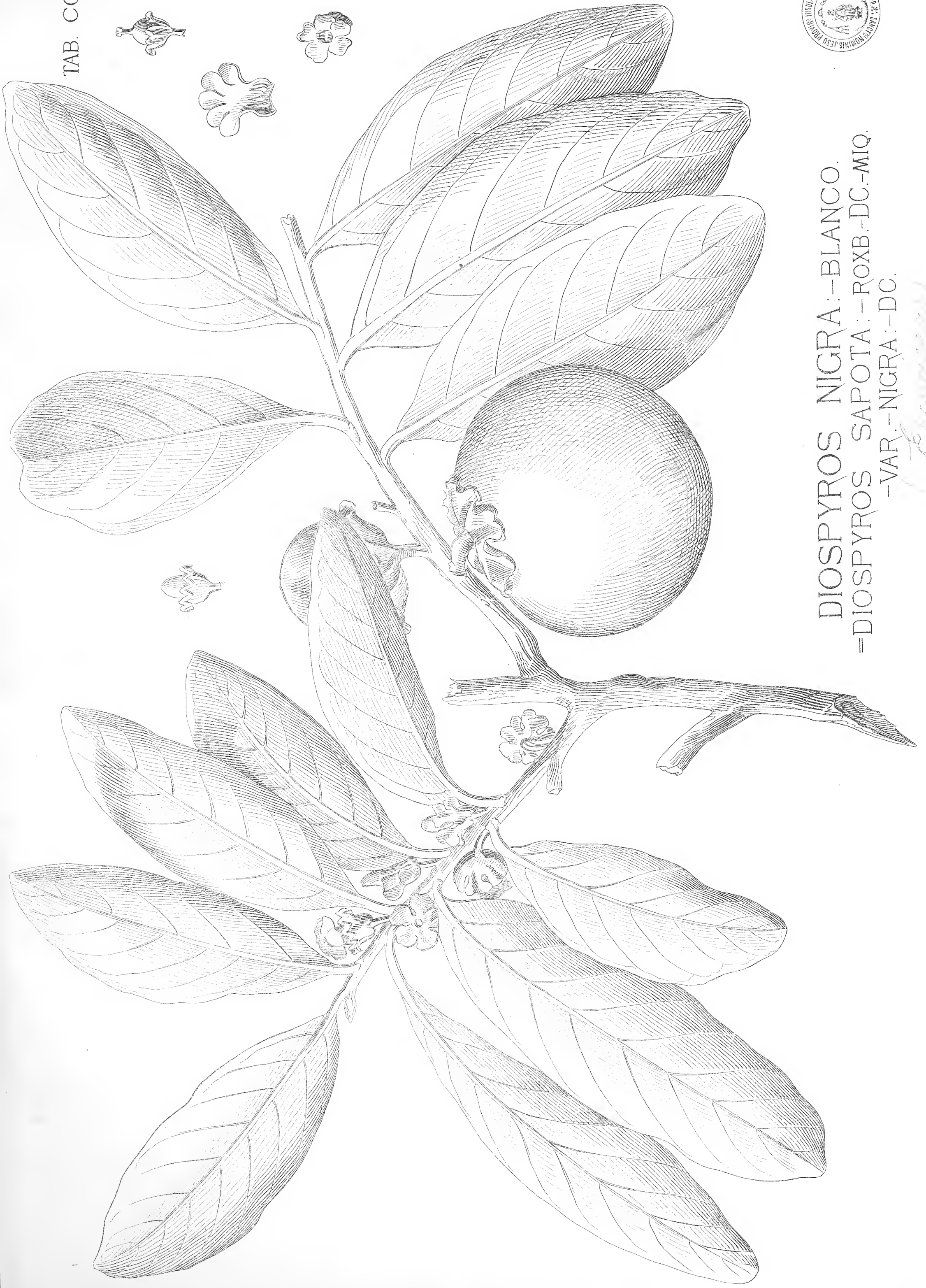

DIOSPYROS NIGRA: -BLANCO.
 =DIOSPYROS SAPOTA: -ROXB.-DC.-MIQ.
 -VAR. -NIGRA: -DC.

*Platanillo
 com a fruta*



MEMECYLON TINCTORIUM : - BLANCO.
 = MEMECYLON PRASINUM : - NAUD. - MIQ.

(Handwritten notes in cursive script, partially illegible)





MIMOSA TENUIFOLIA:—BLANCO.
=ACACIA CONCINNA:—DC.—BENTHAM.





HABRANTHUS VERSICOLOR :— HERB.—KUNTH.
—VAR.—SEMIPLENUS:—

Colonia de
San Juan de los Rios



Lit. de M. Perez, hijo Manila.

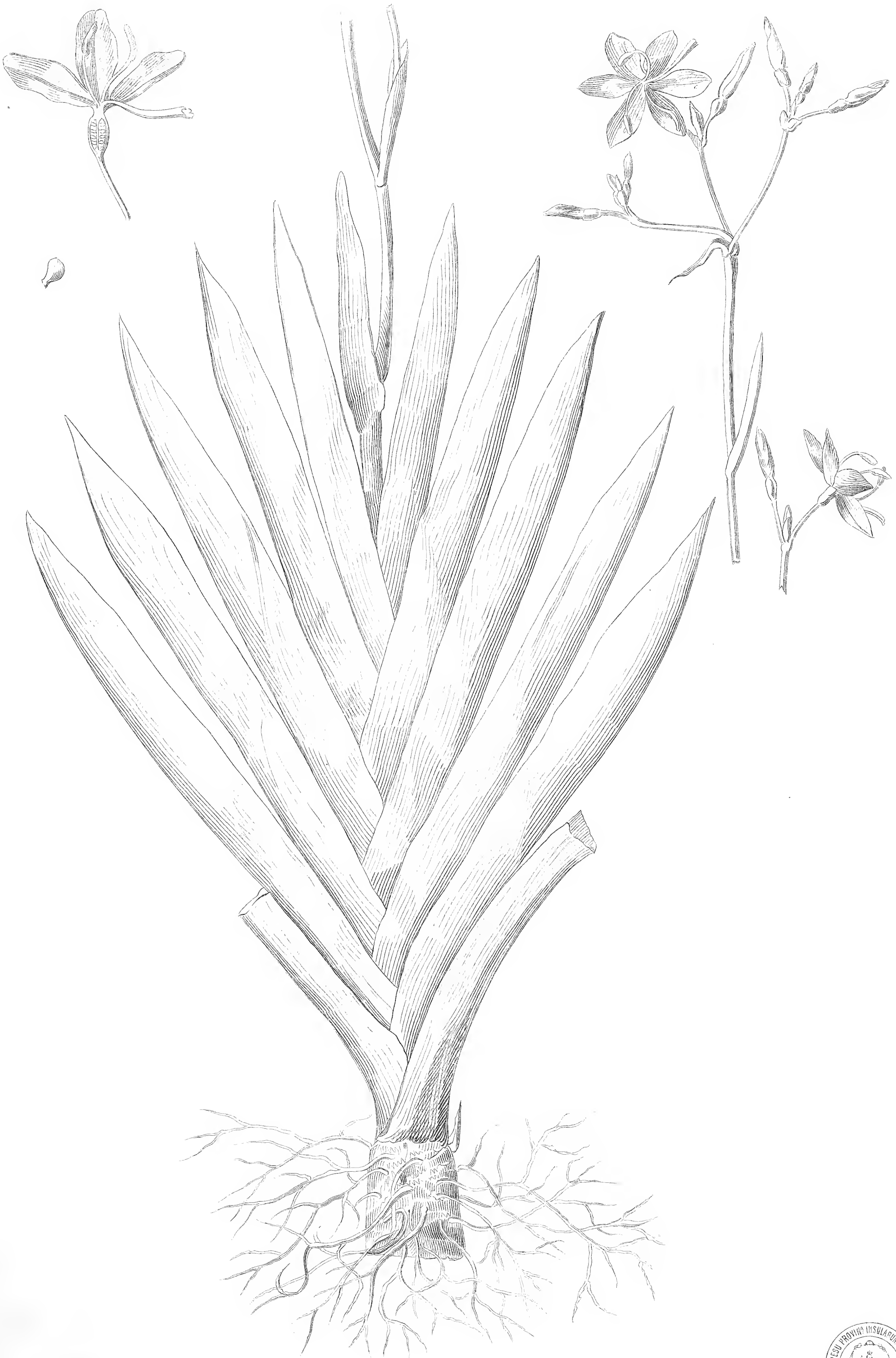

PARDANTHUS CHINENSIS:—KER—MIQ.

(S. tridecas) *Ann. Bot. Soc. Lond.* 1859

Lit. de M. Perez, hijo. Manila





DESMODIUM GANGETICUM : - DC. BLANCO.

- VAR. - FLORIBUS ROSEIS : - MIQ.

(Desmodium) Lam. 2. pag. 217



Lit. de M. Perez, hijo. Manila.



STEMODIA RUDERALIS :—BLANCO.
=LINDENBERGIA PHILIPPENSIS :—BENTH.—MIQ.

Stemodia ruderalis
Blanco, Bot. Mex. Mex. 1847, p. 107, t. 1, f. 107.



ECHITES TRIFIDA:—BLANCO.
=BLABEROPUS VILLOSUS:—MIQ.





MOMORDICA SPHÆROÏDEA : - BLANCO.
= MURICIA COCHINCHINENSIS : - LOUR.-DC.

Momordica spheroides
Lour. 3. pag. 262.



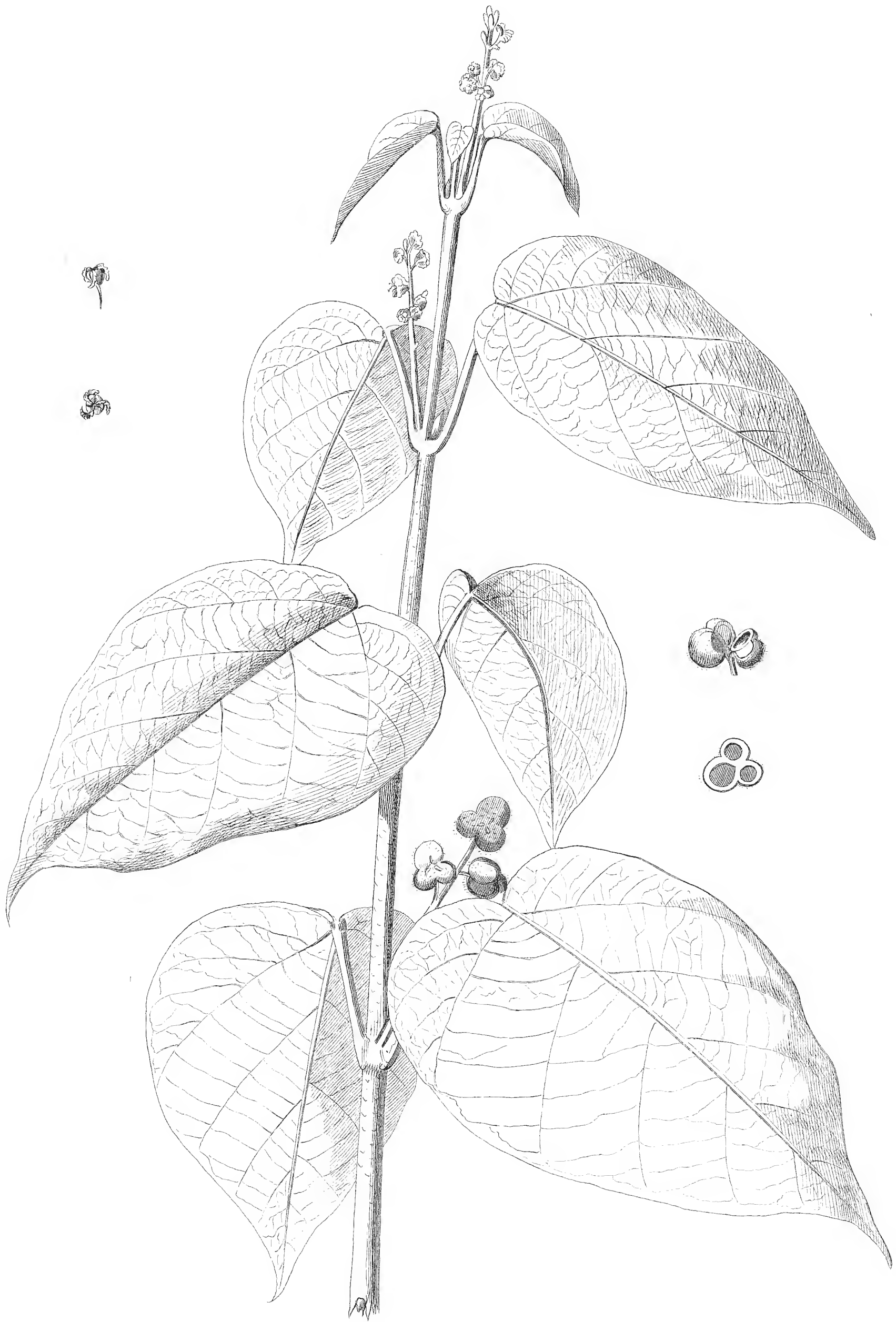

ADELIA PAPILLARIS: BLANCO.
 CROTON AROMATICUS: MIQ.

(C. aromaticus)
Canal. de S. 225





2002. 3. 10. 50 1. FICUS MICROCARPA:—LINN.—MIQ.
= ? FICUS PAYAPA:—BLANCO.
2002. 3. 10. 190 2. FICUS CONCINNA:—MIQ.
= UROSTIGMA CONCINNUM —MIQ.





1 CROTON MURICATUM:—BLANCO.
=CROTON TIGLIUM:—LINN.—DC.
2 EUPHORBIA SPLENDENS:—BOJER-BOISS.—DC.



382



JATROPHA CURCAS. — LINN. — BLANCO. — DC.



Lit. de M. Perez, hijo. Manila.



URTICA NIVEA:—LINN.—BLANCO.
 =BOEHMERIA NIVEA:—HOOK. et ARN.—DC.
 —VAR.—CANDICANS:—WEDD.—DC.





NIPA FRUTICANS:-WURMB.-BLANCO-MIQ.

(Pandanaceae) Tom 3. pag. 68 Lit. de M. Perez, hijo. Manila.





GYROCARPUS PENDULUS :- BLANCO.
=ENGELHARDTIA SPICATA :- BLUM. - LLANOS - DC.



Lit. de M. Perez, hijo. Manila.

388

TAB. CCCLXXXVIII.



QUASSIA TRICARPA:—BLANCO.
=SAPINDUS FORSYTHII.—DC.



Lit. de M. Perez, hijo, Manila.



EPIDENDRUM? RHABARBARUM REDOLENS:—BLANCO.
 =DENDROBIUM MACRANTHUM:—LINDL.—MIQ.
 —VAR.—MARGINATUM:—VRIESE.—MIQ.

1882-3. pag. 45.

Lit. de M. Perez, hijo. Manila.

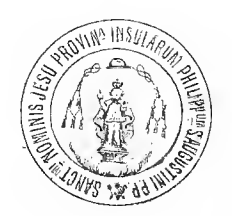



CROTON VARIEGATUS:—LINN.—BLANCO.
 —VAR.—LUTEO—MACULATUS:—BLANCO.
 =CODIÆUM VARIEGATUM:—MULL.—DC.
 —VAR.—GENUINUM:—MULL.—DC.
 —SUBVAR.—LANCÆOLATUM:—MULL.—DC.







HYDNOCARPUS POLYANDRA:—BLANCO.
 =PANGIUM EDULE:—REINW.—MIQ.

Blanco
(1825)

Lit. de M. Perez, hijo Manila

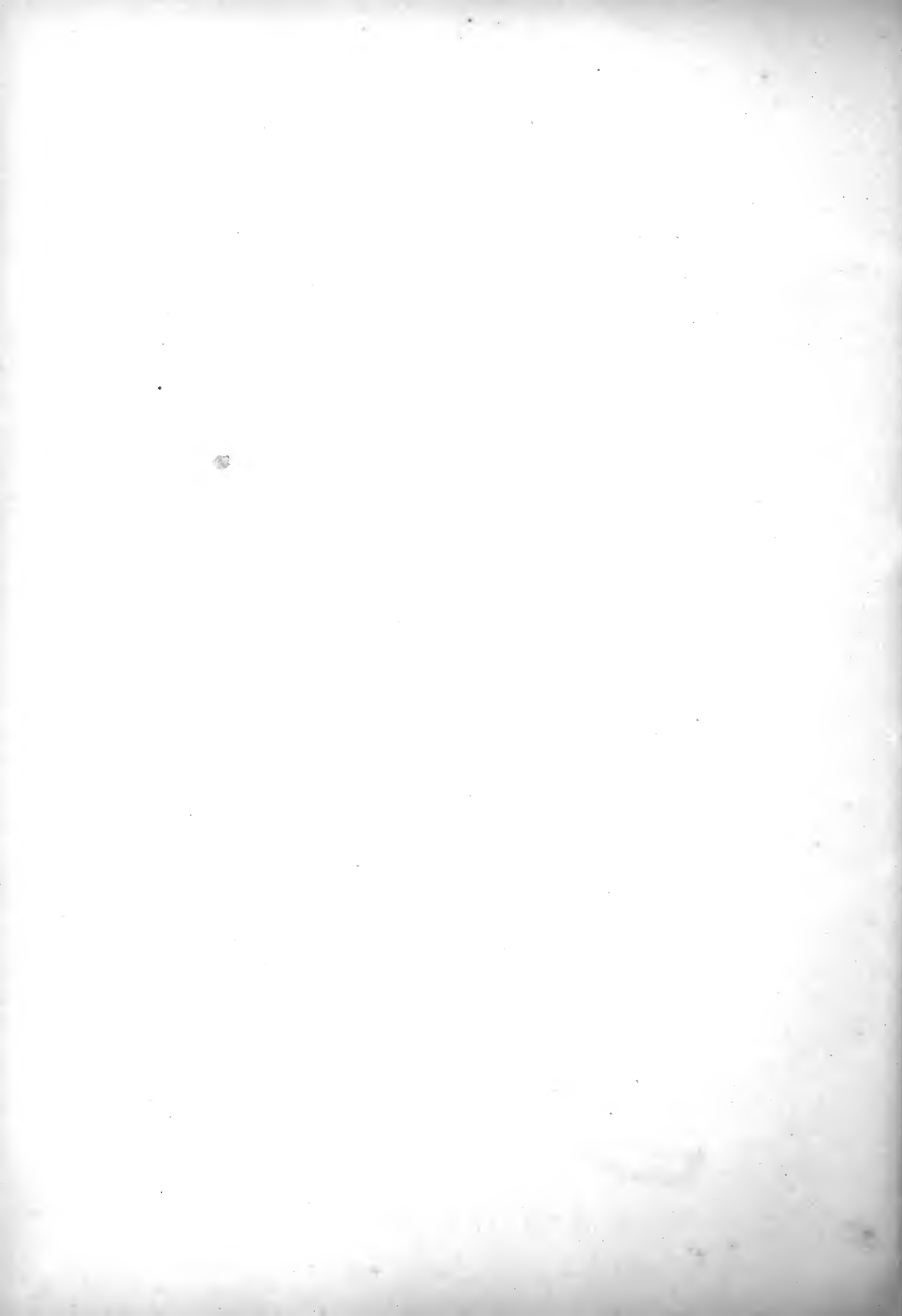



PROSOPIS VIDALIANA:—
=?PROSOPIS JULIFLORA:—DC.—BENTHAM.

Lit. de M. Perez, hijo. Manila





RUBUS MOLUCCANUS:—LINN.—BLANCO—HOOKER.





PISONIA ACULEATA:—LINN.—BLANCO —DC.



F. Domingo

Lit de M. Perez, hijo. Manila.

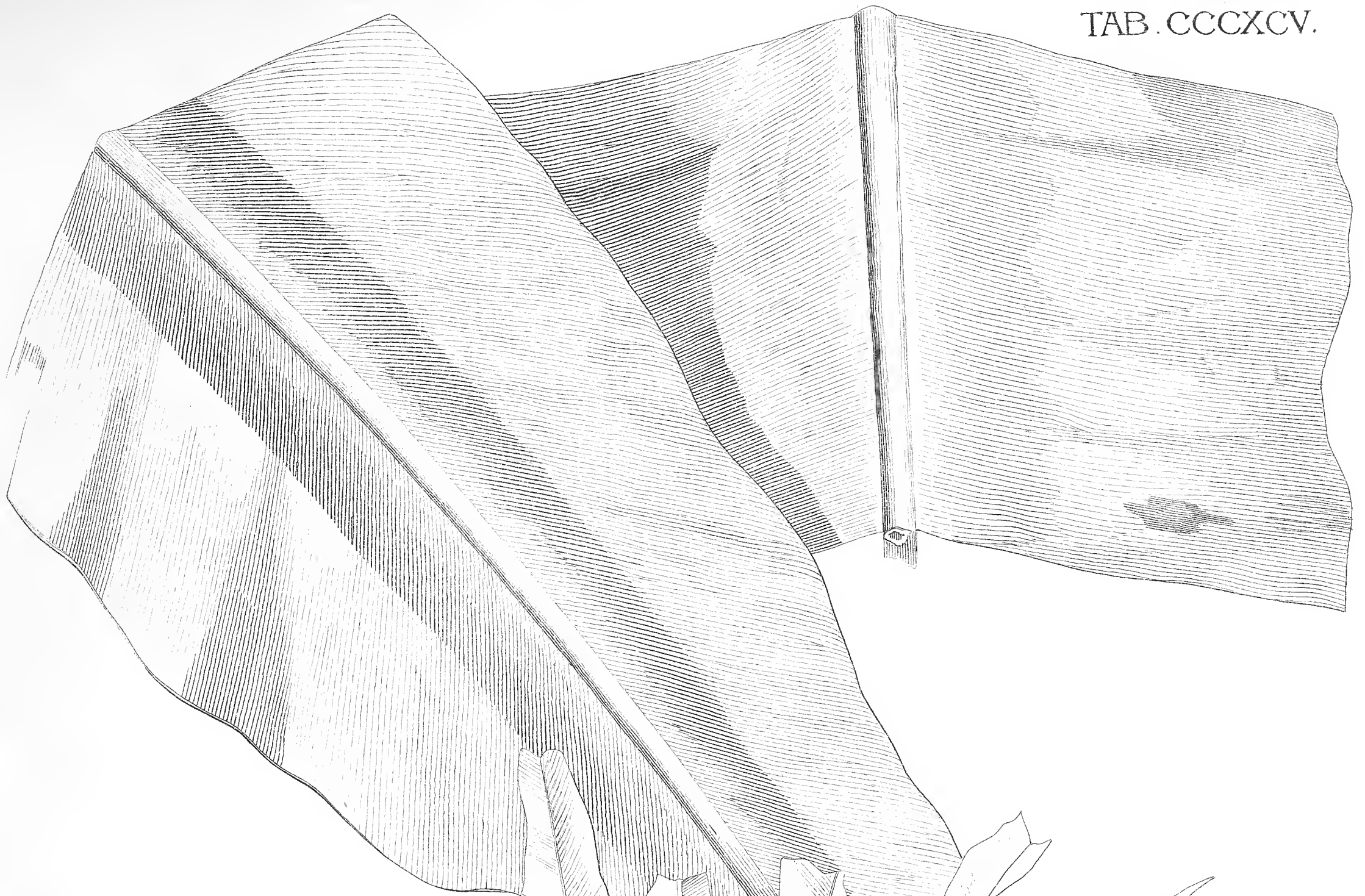

ASPLENIUM NIDUS : - LINN. - HOOKER.

(Helicostachya?)
Tom. II. pl. 332.



Lit. de M. Perez, hijo. Manila.



PREMNA LEUCOSTOMA: - MIQ.





PERGULARIA GLABRA:—BLANCO.
 =PERGULARIA PUBERULA:—MIQ.

Handwritten notes:
 Coll. Malabar
 Jan 1. 1852



Lit. de M. Perez, hijo Manila.



CISSUS PEDATA : - BLANCO.

- CISSUS MUTABILIS : - BLUM. - MIQ.

(Cissus pedata Blanco)



Lit. de M. Perez, hijo. Manila.

398

TAB. CCCXCIX.



KIRGANELIA VILLOSA:—BLANCO.
 =PHYLLANTHUS LLANOSI:—MULL.—DC.



Lit. de M. Perez, hijo, Manila

F. Domingo.





LEUCAENA GLAUCA:—BENTH.—MIQ.





STERCULIA ALATA:—ROXB.—BLANCO—HOOK.



Lit. de M. Perez, hijo Manila

Lib. y 442

TAB. CDII.



BIDARIA INODORA:—DECAISNE—DC.
= GYMNEMA:—R. Br.—BENTHAM.

Lit. de M. Perez, hijo. Manila.



ASCLEPIAS CARNOSA:—BLANCO.
= CENTROSTEMMA MULTIFLORUM:—DECAISNE—DC.

F. Martinez.

Centrostemma multiflorum Blanco



CONYZA BALSAMIFERA:—LINN.—BLANCO.
=BLUMEA BALSAMIFERA:—DC.—BENTH.



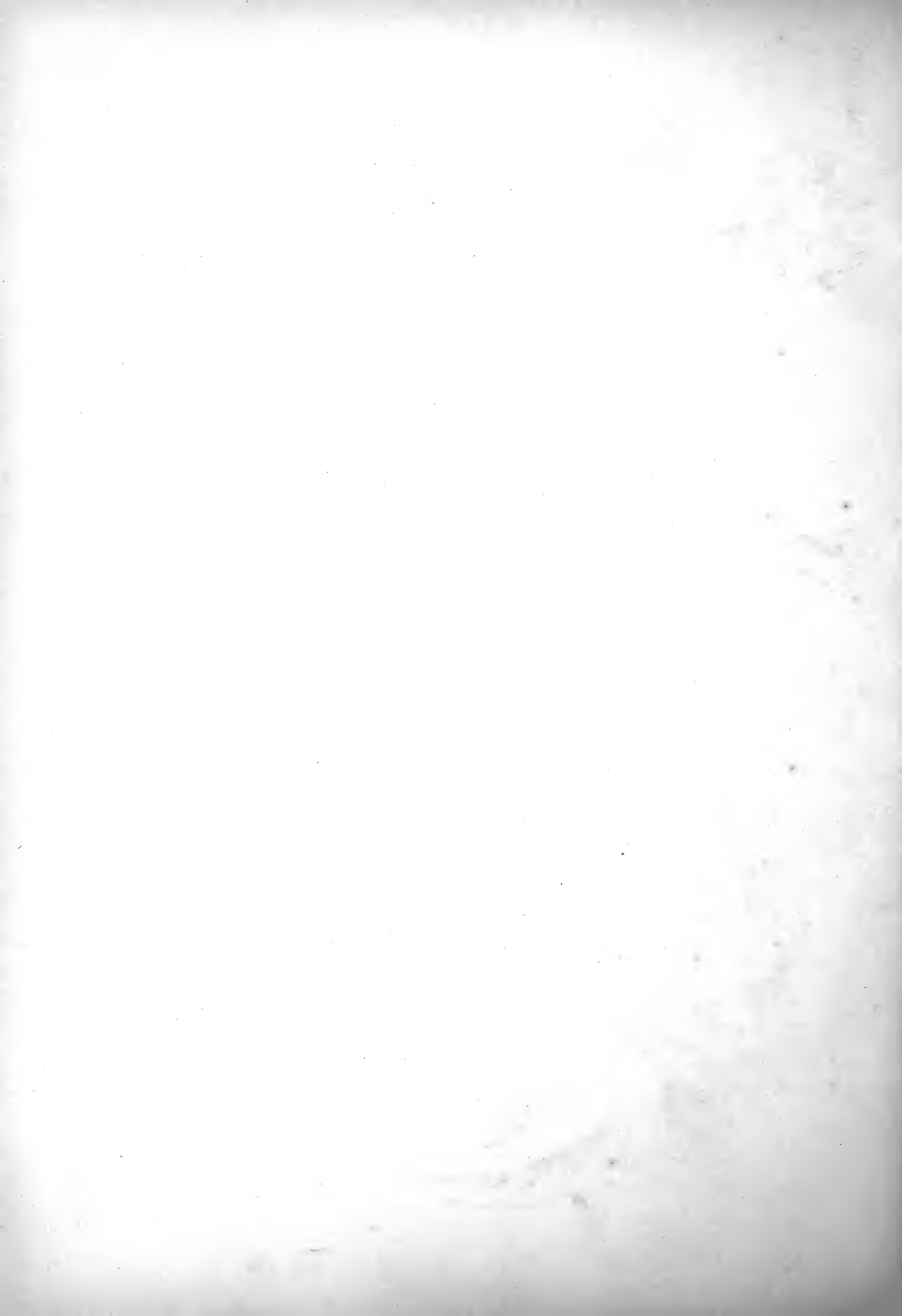

TAB. CDIV.

404. y 2000



TAGETES ERECTA:—LINN.—DC.
 —VAR.—CAPITULIS PROLIFERIS:—DC.



SYNEDRELLA NODIFLORA:—GÆRTN.—DC.



Lit de M. Perez hijo Madrid.

Synedrella nodiflora (L.) Gaertn.

F. Martini.

Handwritten text on the left margin, possibly a page number or reference.

Handwritten text on the left margin, possibly a page number or reference.

Handwritten text on the right margin, possibly a page number or reference.



405. y 405. ov

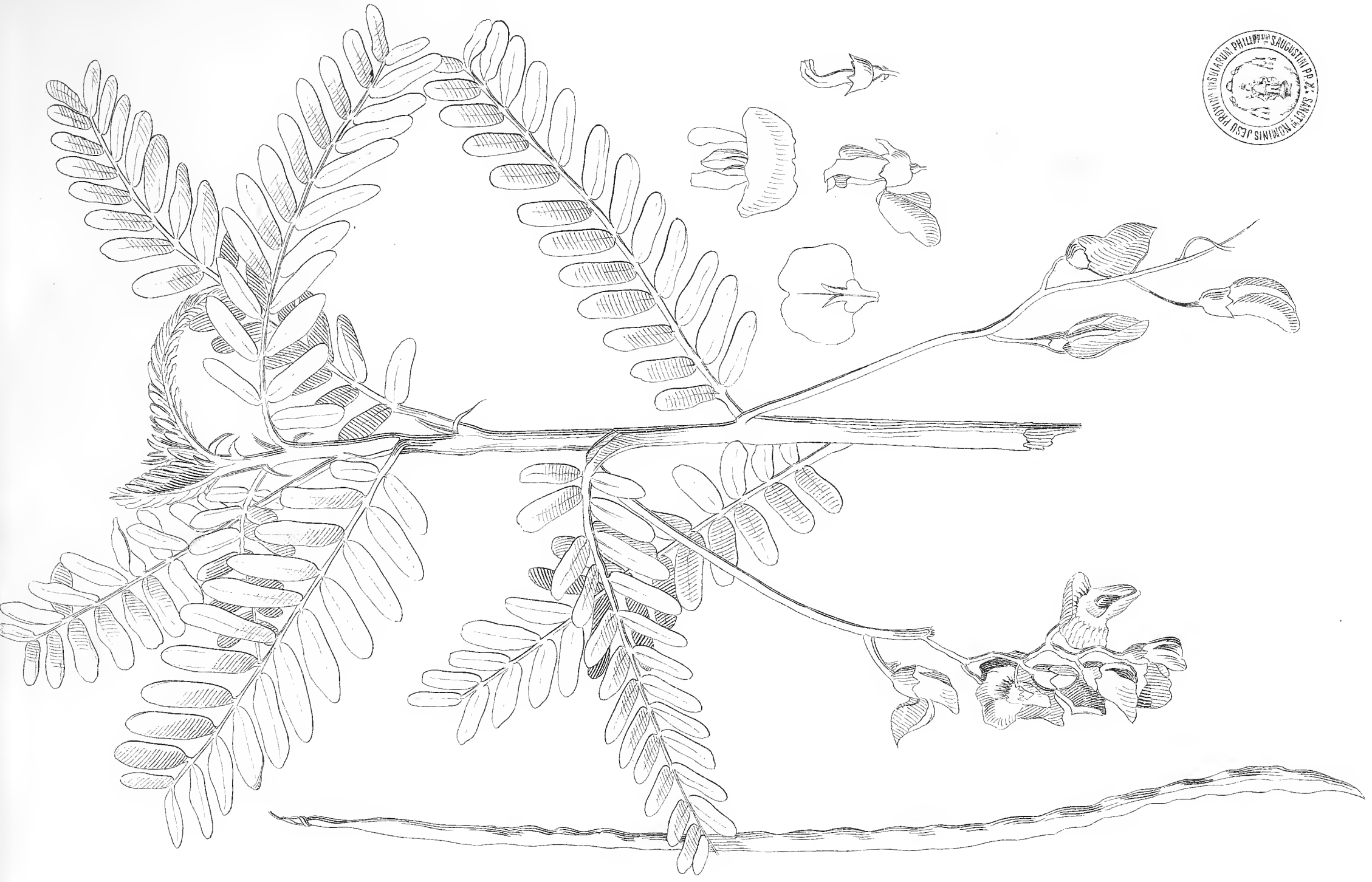

TAB. CDV.

SESBANIA AEGYPTIACA. — PERS. — DC. — MIQ.
= VAR. — BICOLOR. — MIQ.

Leguminosae — Ann. Bot. Soc. Lond.
Ed. de M. Peter, hijo. Manila



NEGRETIA MITIS. — BLANCO.
=? MUCUNA MACROPHYLLA. — MIQ.

Leguminosae — Ann. Bot. Soc. Lond.
F. Martinez



PANCRATIUM AMBOINENSE:—LINN.—BLANCO.
 =EURYCLEA AMBOINENSIS:—HERB.—MIQUEL.



F. Martinez.

Lit. de M. Perez, hijo. Manila.

Handwritten notes:
 Com. 1. pag. 314



OCIMUM AMERICANUM:—BLANCO.
=OCIMUM BASILICUM:—LINN.—BENTH.—DC.
—VAR.—PURPURASCENS:—BENTH.—DC.





CITRUS TOROSA : - VAR. - COLOBOT : - BLANCO.
= ? CITRUS BERGAMIA : - RISSO - MIQ.



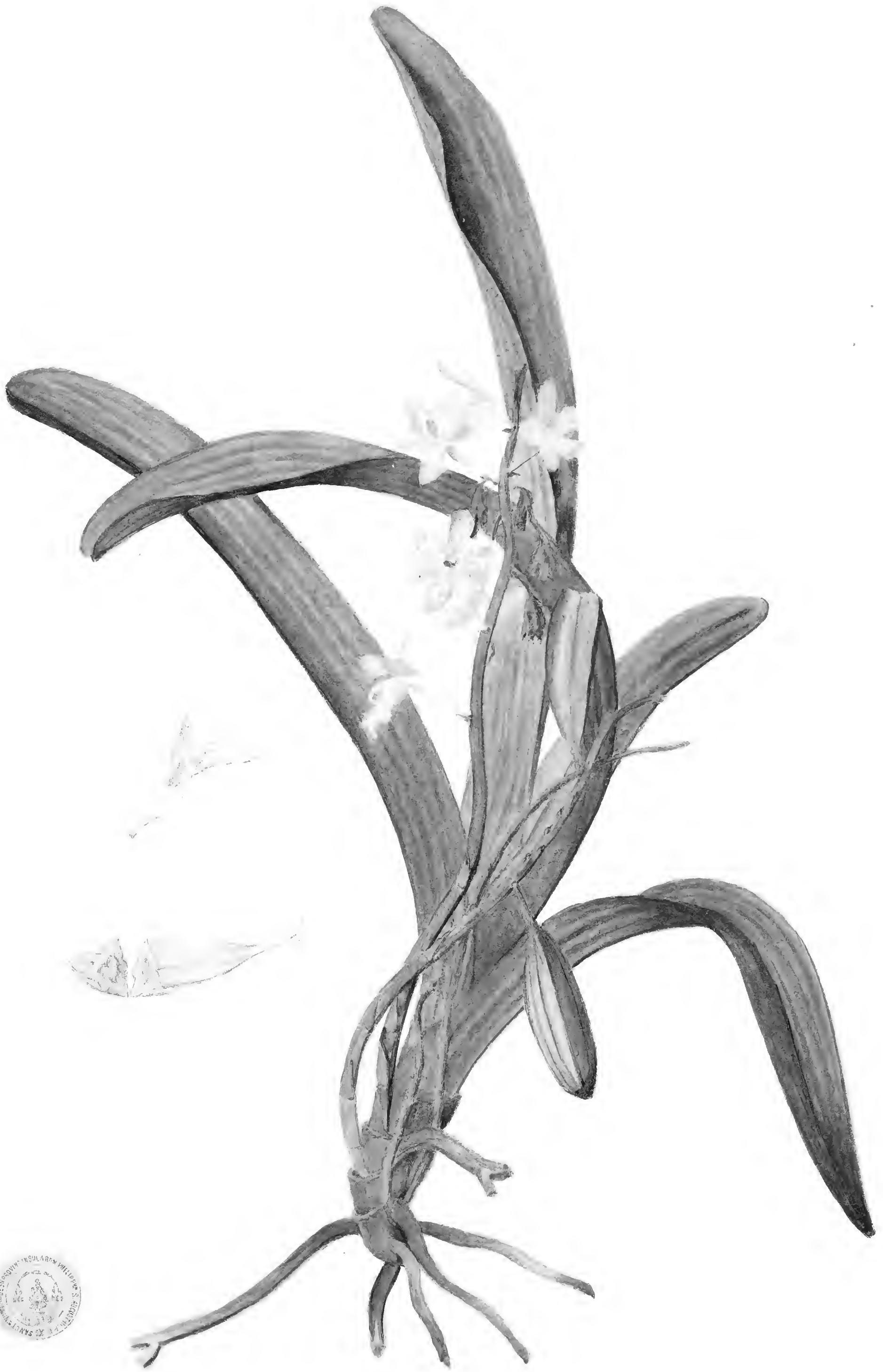

Rosendo Casás B.

AERIDES MACULATUM.—LLANOS.
VANDA LISSOCHILOIDES.—LINDL.—Miq.

Lit. C. Verdguer Barcelona



AGLAIA ODORATA: LOUR.-MIQ.





HYMENOCALLIS ADNATA: HERB.=KUNTH.
 VAR. PRINCEPS: ID. ID.
 PANCRATIUM LITORALE: RUIZ. ET PAV.=KUNTH.

R. Garcia.



Lit. de M. Perez, hijo. Manila.

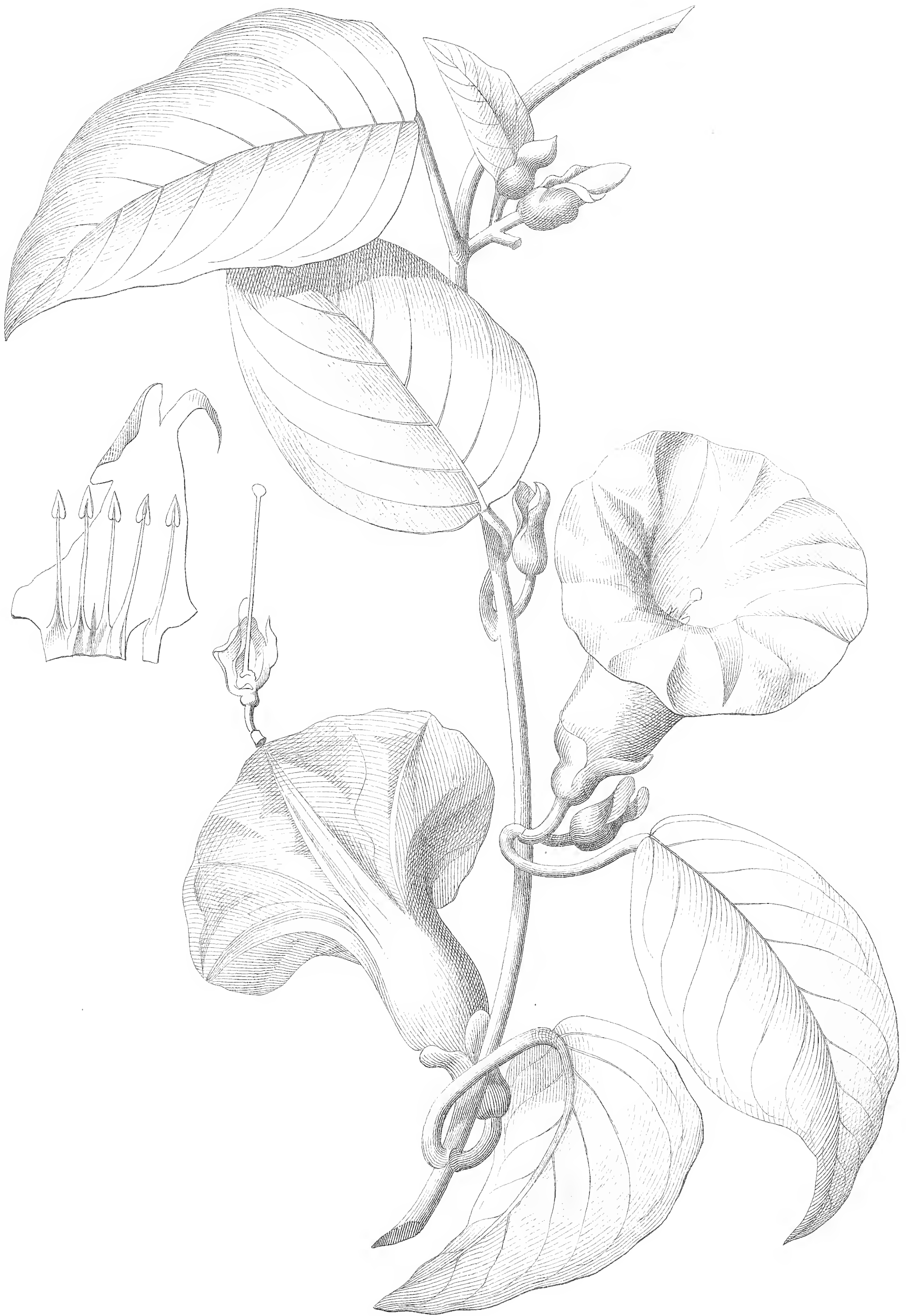

ARGYREIA NITIDA CHOIS. — DC.



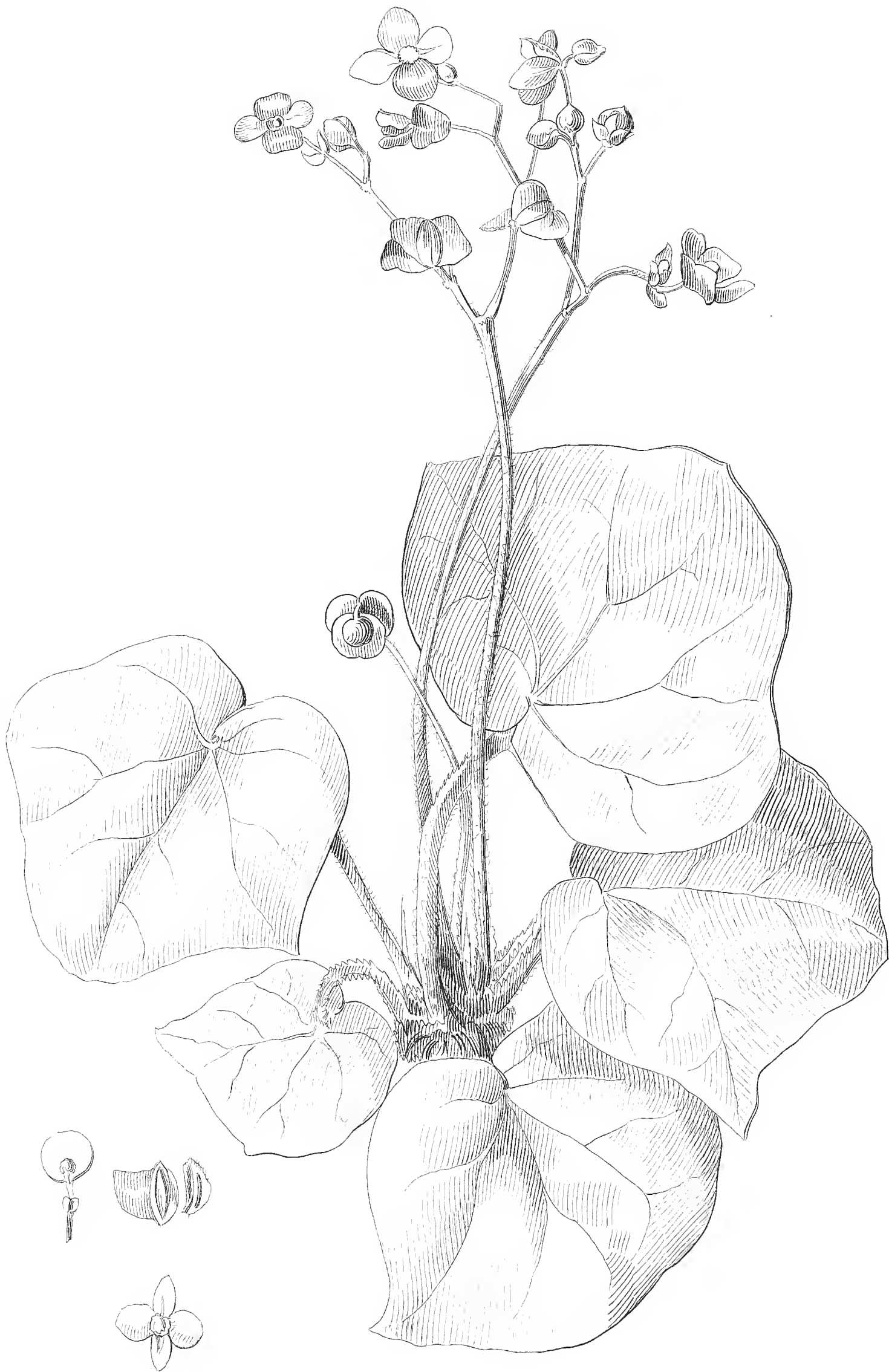

BEGONIA CAPENSIS:—BLANCO.
=BEGONIA RHOMBICARPA:—ALPH. DC.
—VAR.—LOBBII:—ALPH. DC.





TAB. CDXIV.

COCCINIA GRANDIS: - M. J. ROEM. - MIQ.
 - VAR. - QUINQUEANGULARIS: - MIQ.
 = CEPHALANDRA: - SCHRAD - BENTHAM.



PASSIFLORA LAURIFOLIA: - LINN. - DC.



Lit. de M. Perez, hijo. Manila.

TAB. CDXV.



RHIZOPHORA CANDEL :— BLANCO.
=CERIOPS CANDOLLEANA :— ARN. — MIQ.



RHIZOPHORA POLYANDRA :— BLANCO.
=BRUGUIERA RUMPHII :— BLUM. — MIQ.





RUBUS IDÆUS:—BLANCO.
—RUBUS ACUMINATISSIMUS:—HASSK.—MIQ.





GALEDUPA MACULATA : - BLANCO
= PONGAMIA GLABRA : - VENT - DC - MIQ





BROUSSONETIA TINCTORIA:—BLANCO.
—CUDRANIA JAVANENSIS—TREC.—BUREAU—DC.



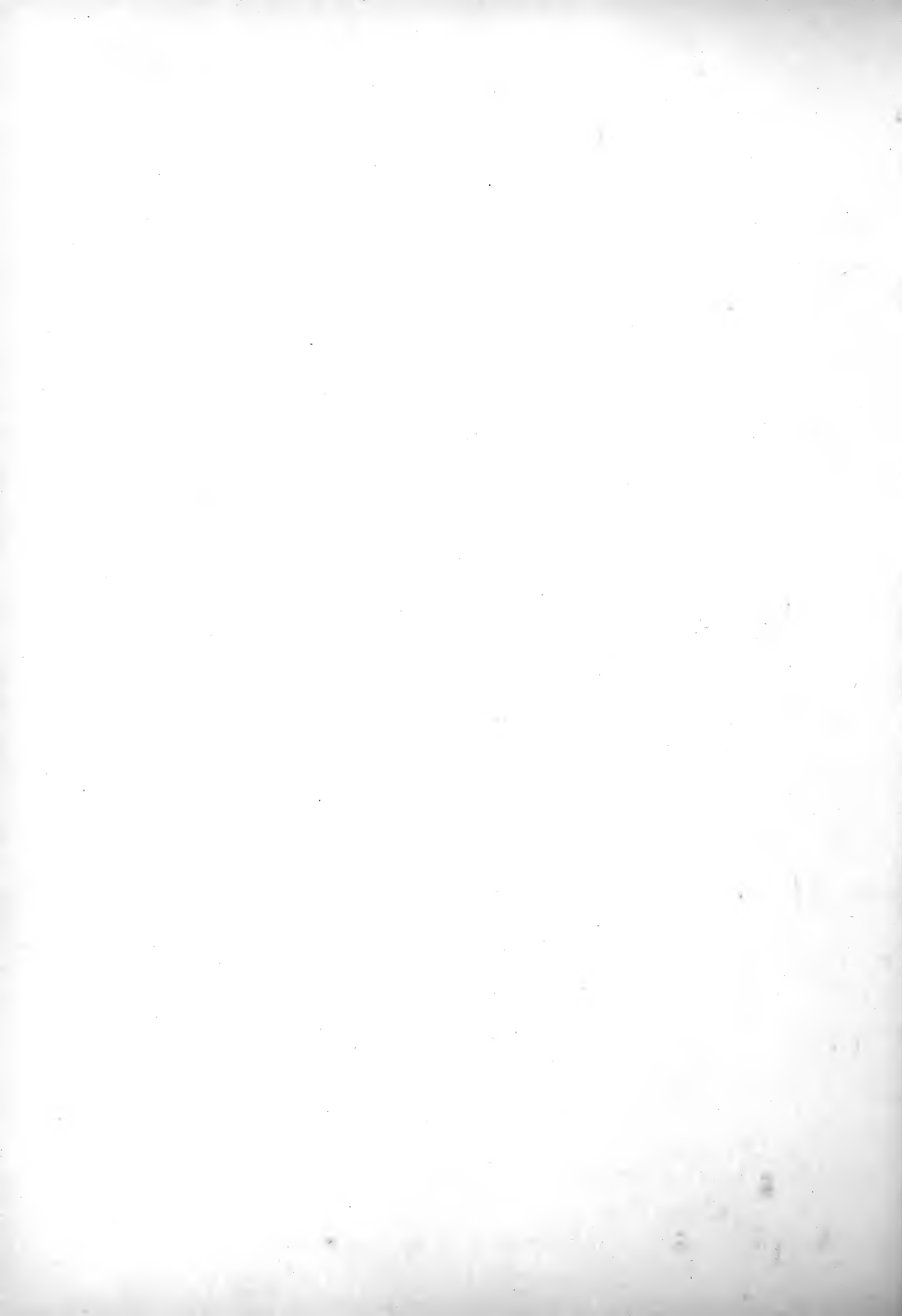

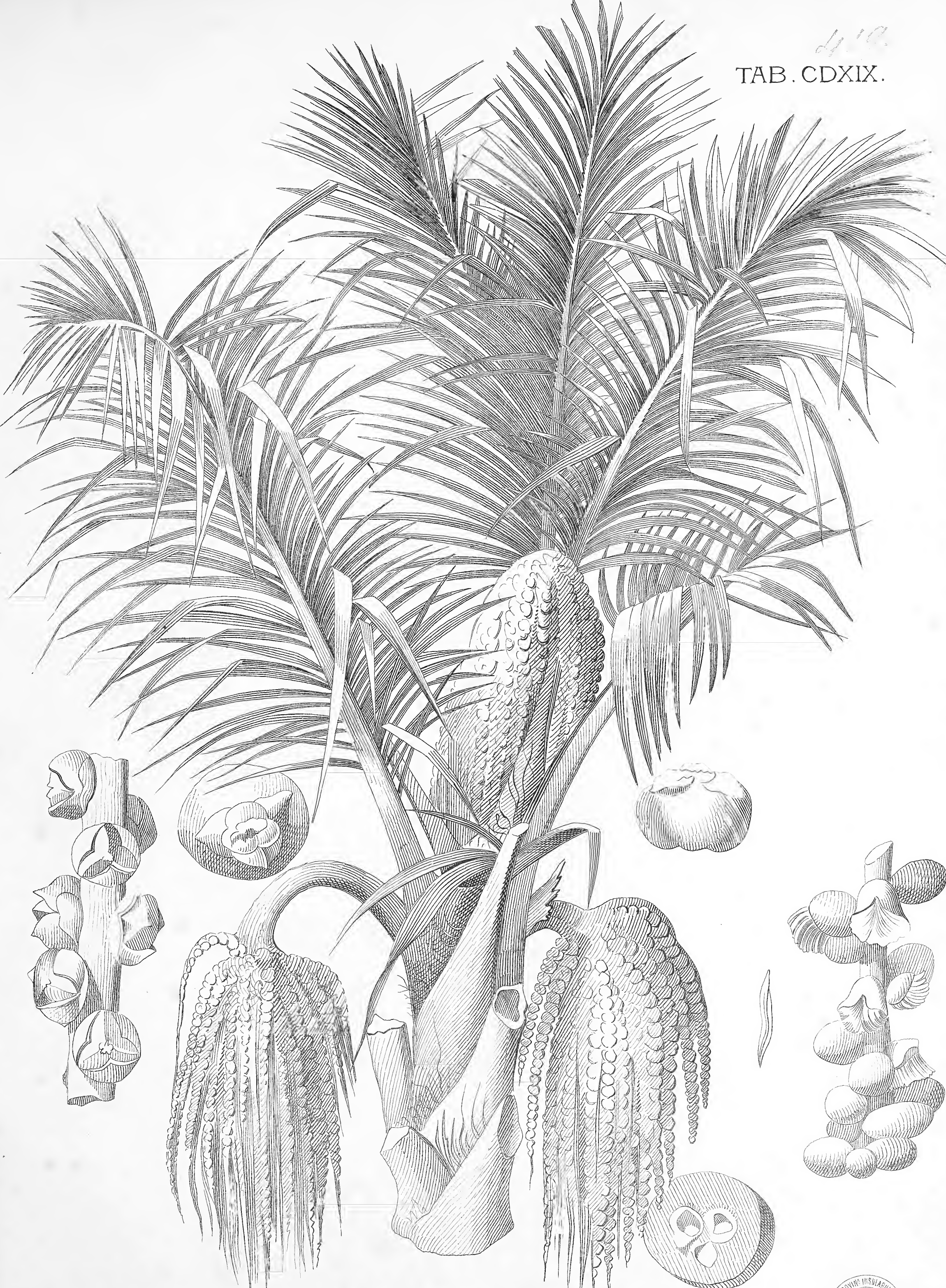

CARYOTA ONUSTA : - BLANCO.

- ARENGA SACCHARIFERA : - LAB.-MIQ.

(Palmas) *Tom. 3. pag. 143.*





MELIA COMPOSITA:—BLANCO.
—MELIA CANDOLLEI:—JUSS.—C. DC.

Melia composita Blanco



OSBECKIA SINENSIS :- BLANCO.
- OSBECKIA LINEARIS :- BLUME - MIQ.



Lit. de M. Perez, hijo. Manila.



SANSEVIERA ZEYLANICA: -WILLD. -KUNTH.

Liliaceae
Linn. Sp. Pl. 2. 527

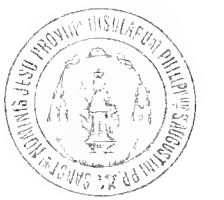

Lit de M. Perez, hijo. Manila



PALAQUIUM LATIFOLIUM : - BLANCO .
= ? BASSIA ARGENTEA : - De Vr. - MIQ .





IMPATIENS TRIFLORA:—BLANCO.
=IMPATIENS BALSAMINA:—LINN.—MIQ.



Lit. de M. Perez, hijo Manila.



MUNTINGIA CALABURA:—LINN.—DC.

F. Martini del.



ABROMA COMMUNIS:—BLANCO.
=ABROMA FASTUOSA:—R. Br.—DC.—MIQ.

Lit. de M. Perez, hijo, Madrid.



CASSIA GLAUCA:—LAM.—DC.—MIQ.

Lit de M. Perez, hijo, Madrid.



CASSIA ARAYATENSIS:—LLANOS.
—CASSIA FLORIDA:—VAHL —MIQ.

F. Martínez





VITEX PUBESCENS. — VAHL - DC. + MIQ.

= ? VITEX LATIFOLIA :- BLANCO.

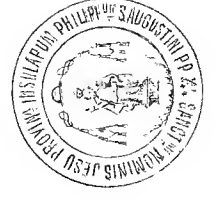

CALLICARPA AMERICANA: - BLANCO.

= ? CALLICARPA BICOLOR :- JUSS. - DC.

Lit. de M. Perez. hi 10 Manila





ECHITES PROCUMBENS:—BLANCO.
=PHYSETOBASIS MACROCARPA:—HASSK.—MIQ.
=HOLARRHENA:—R. Br.—BENTHAM.

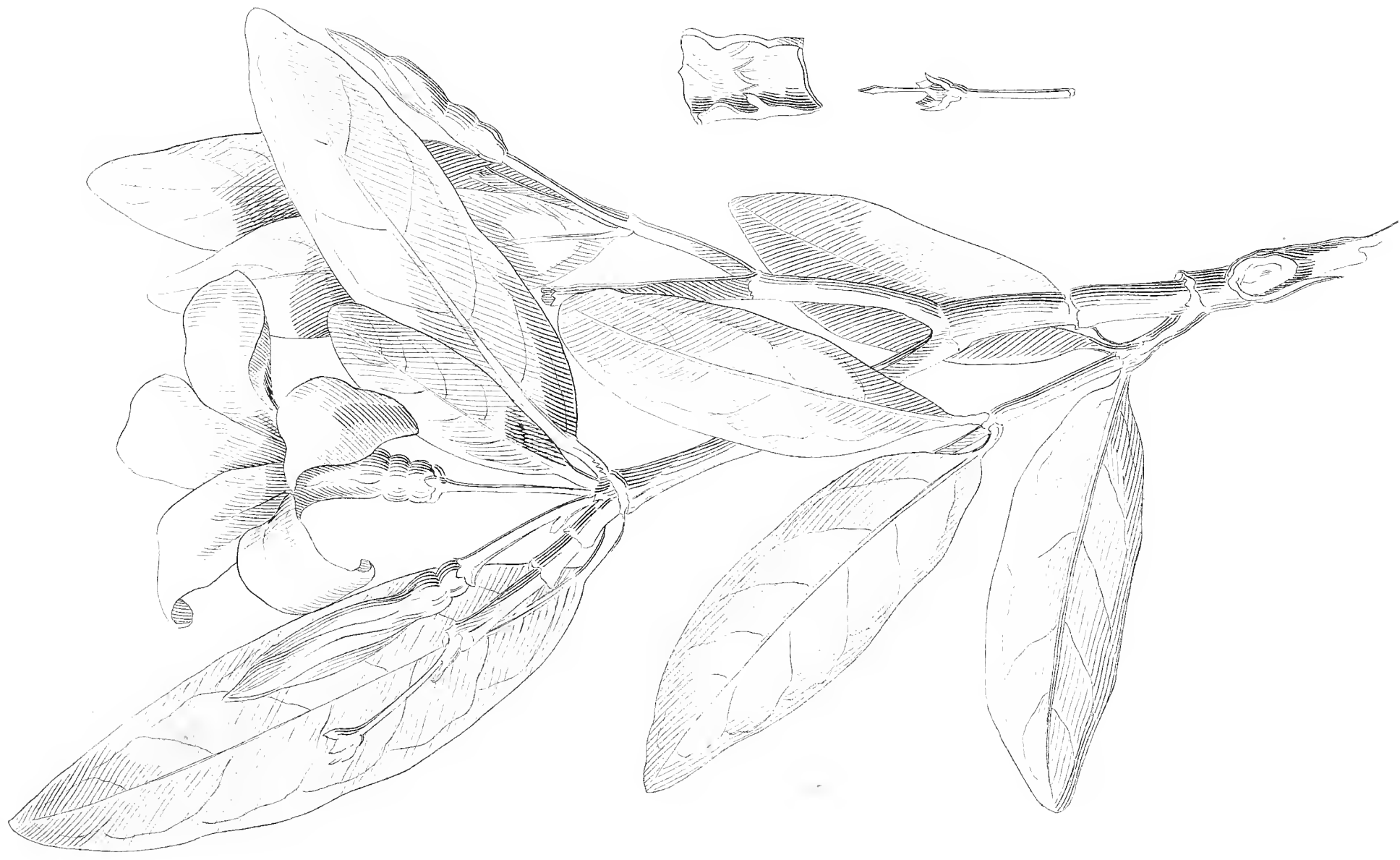

KIXIA ARBOREA:—BLUM.—DC.

TAB. CDXXIX.

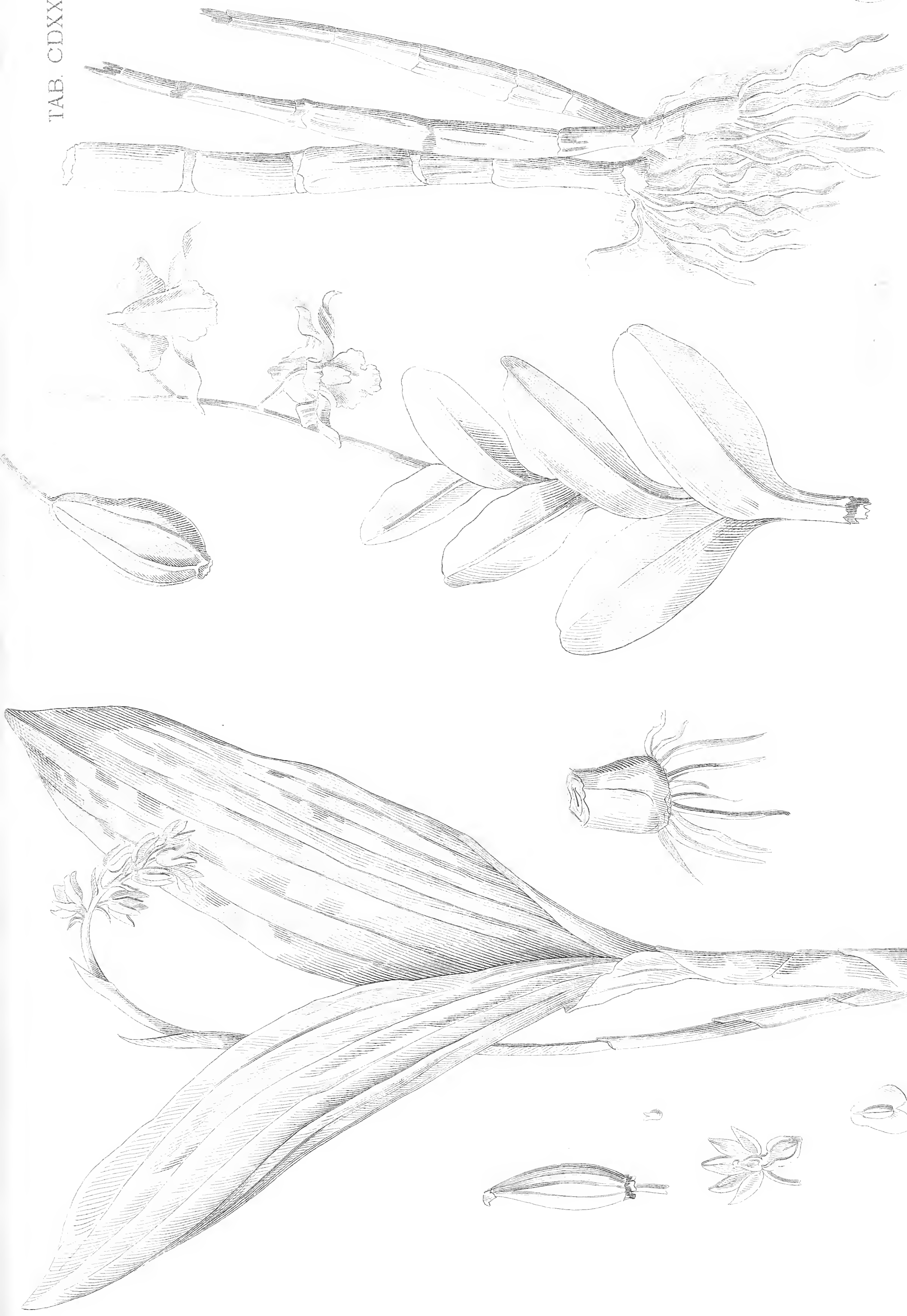

DENDROBIUM TAURINUM :—
 =?ANGRÆCUM SEPTIMUM :—RUMPH.
 = CERATOBIUM :—LINDL

ARETHUSA? GLUTINOSA :—BLANCO.
 =GEODORUM SEMICRISTATUM :—LINDL.—MIQUEL.

Lit. de M. Hervey, typ. Manila.



Amaranthus paniculatus
AMARANTUS PANICULATUS:—MOQ. TAND.—DC.
—VAR.—CRUENTUS:—BLANCO —MOQ. TAND.—DC.





IXORA ROSEA:—WALL.—DC.





CISSAMPELOS PAREIRA:—LINN.—BLANCO—HOOK.







ZIZYPHUS LOTUS:—BLANCO.
=ZIZYPHUS CENOPLIA:—MILL.—DC.—MIQ.





UNONA SUSONG CALABAO:—BLANCO.
—UVARIA TIMORIENSIS:—BLUM.—MIQ.





TRISTELLATEIA MALINTANA:—BLANCO.
 -TRISTELLATEIA AUSTRALASICA:—ACH. RICH.—MIQ.

Tristellateia malintana
Tristellateia australasica





HOLCUS SACCHARATUS:—LINN.—BLANCO.
 =SORHUM SACCHARATUM:—PERS.—MIQ.
 —VAR.—RUBENS:—NEES.—BLANCO—MIQ.

(Gramineae)
Em. 1. pag. 58



232



TAB. CDXXXVII.

FREYCINETIA LUZONENSIS : - PRESL - MIQ.
- VAR. - HETEROPHYLLA : - MIQ.

Handwritten notes: *Freycinetia luzonensis* (var. heterophylla) Miq.

Lit. de M. Perce, hijo Manila.



MIMOSA SCUTIFERA:—BLANCO.
—PITHECOLOBIUM LOBATUM:—BENTH.—MIQ.



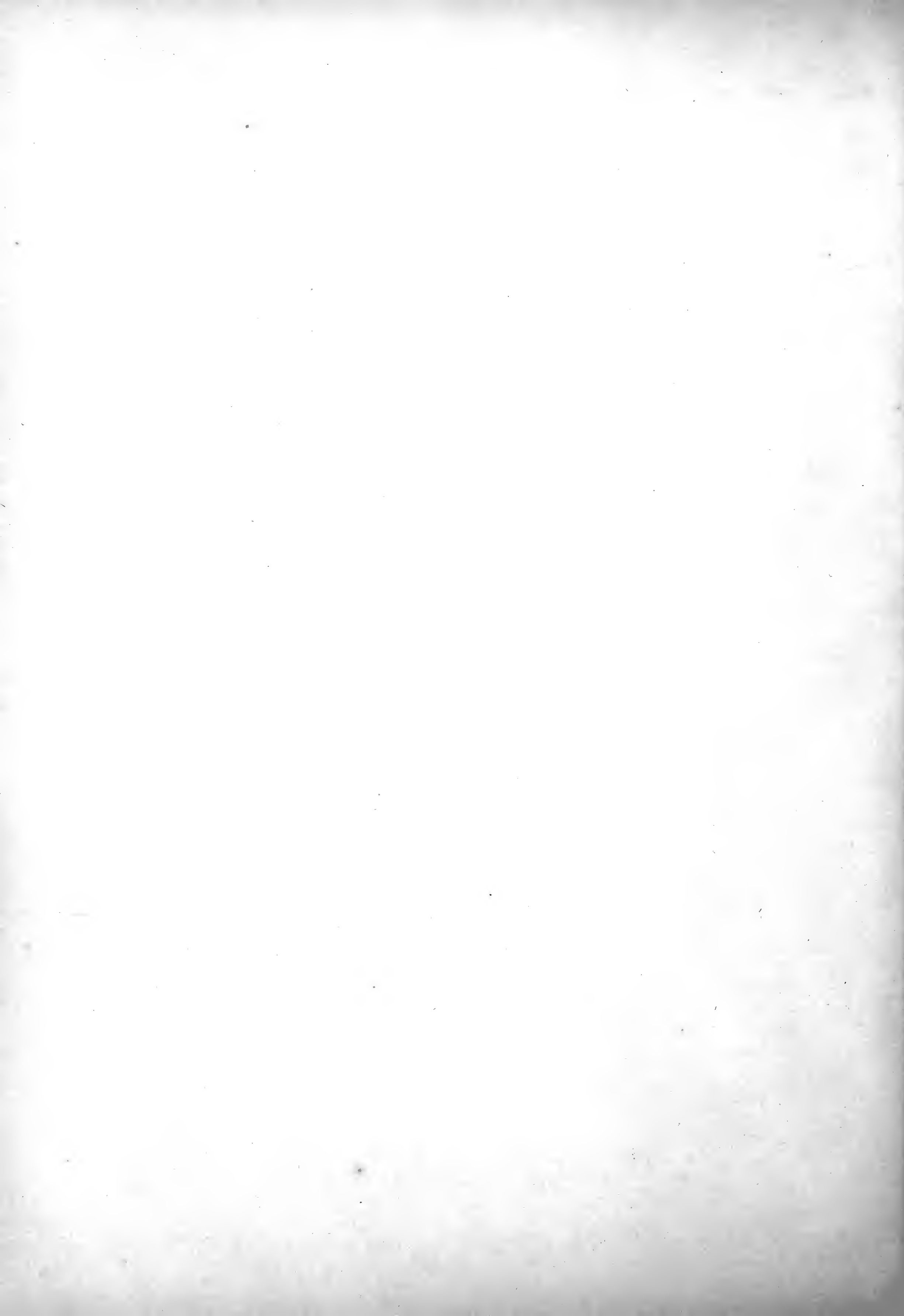



WILLUGHBEIA DRUPACEA:—BLANCO.
—ARDISIA OBOVATA:—BLUM.—DC.





QUERCUS CONOCARPA: - OUDEM. - ALPH. DC.







QUERCUS COSTATA:—BLUM.—DC.
—VAR.—CONVEXA:—BLUM.—DC.







COSTUS SPECIOSUS: - SMITH - MIQ.

Costus speciosus
Sm. Bot. Voy. 22



Lit. de M. Perez, hijo. Manila.

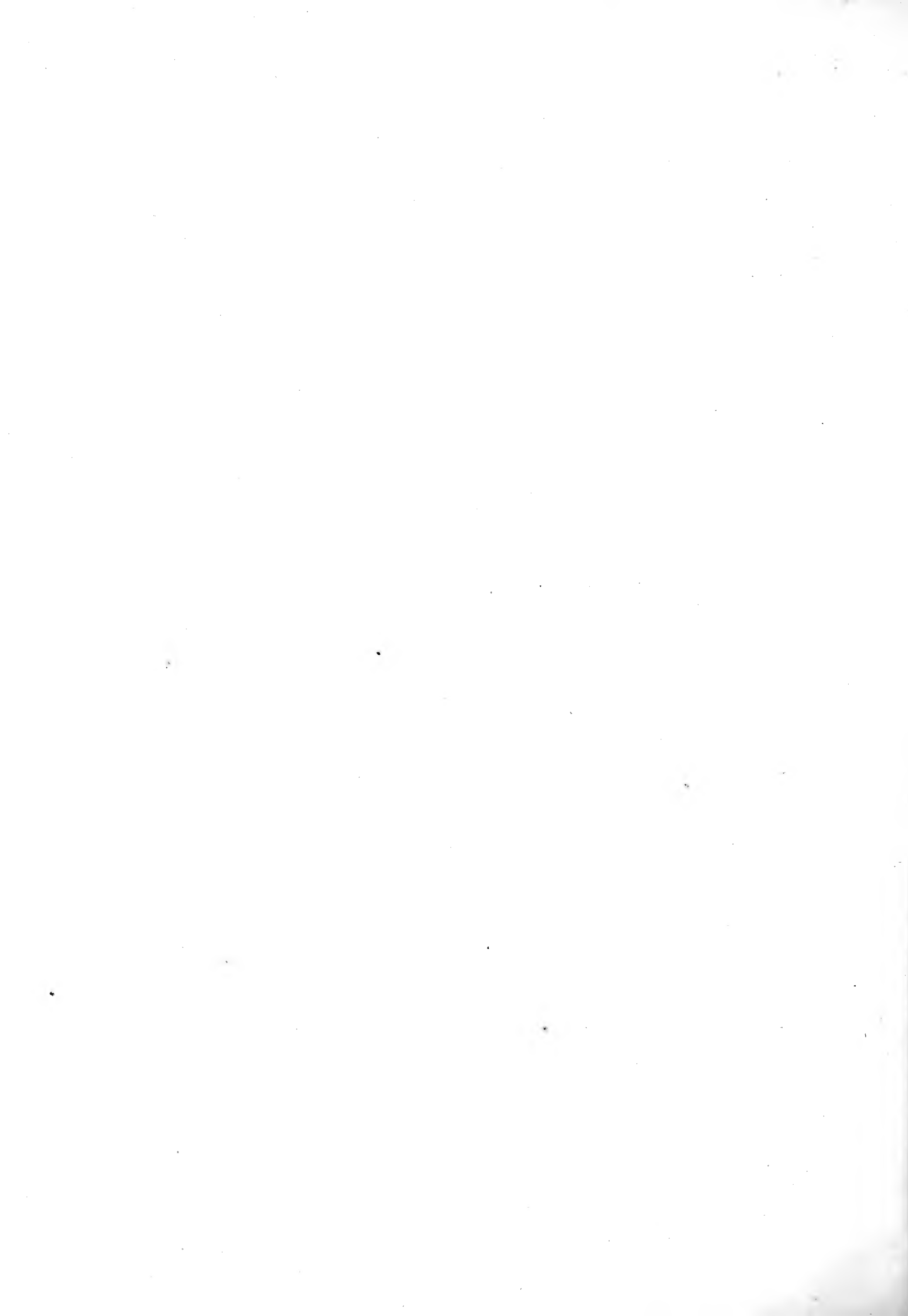



HOMALIUM GRANDIFLORUM:—BENTH.—MIQ.



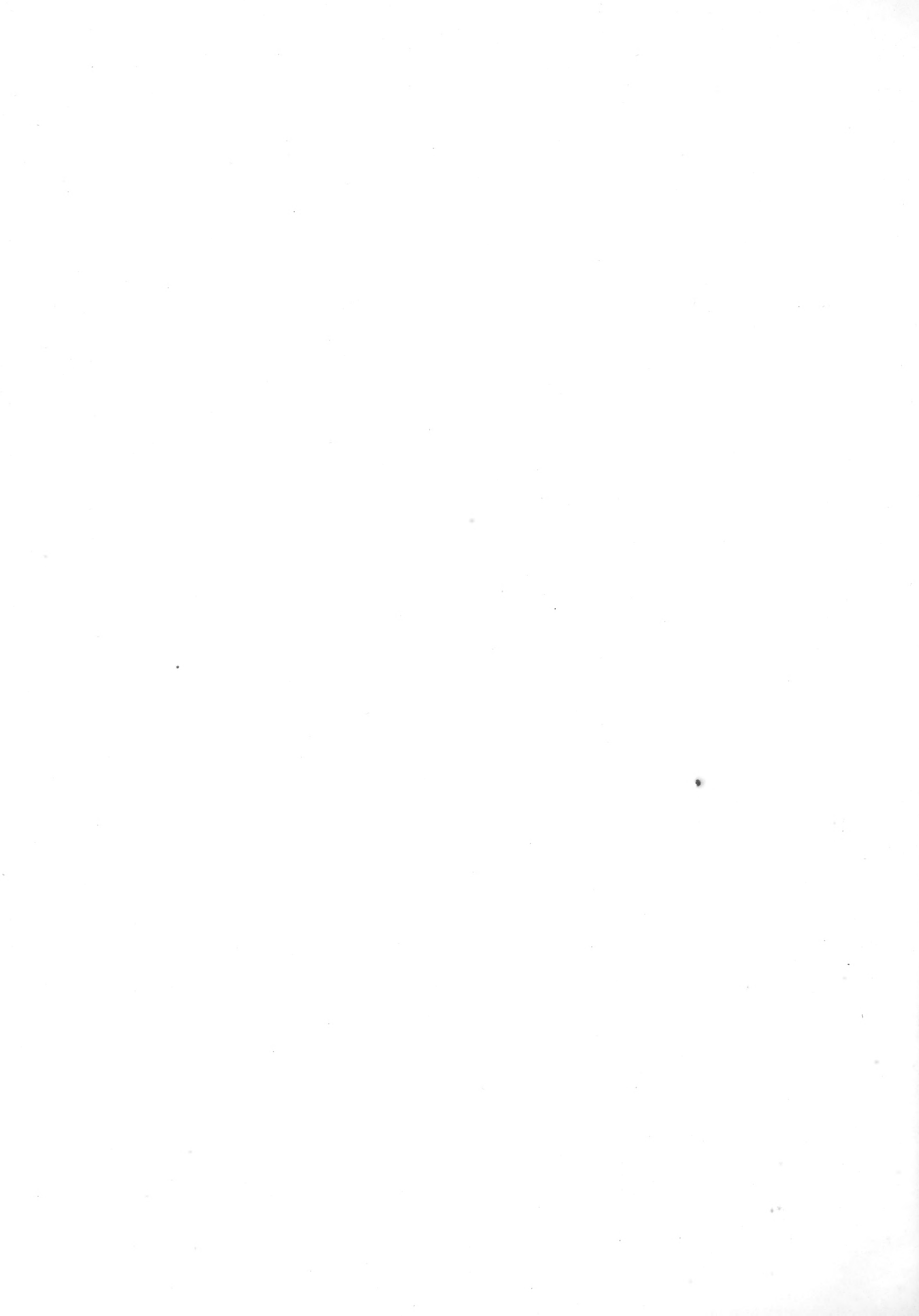



LORANTHUS TOMENTOSUS :- BLANCO.
=MACROSOLEN FORMOSUS :- BLUME - MIQ.



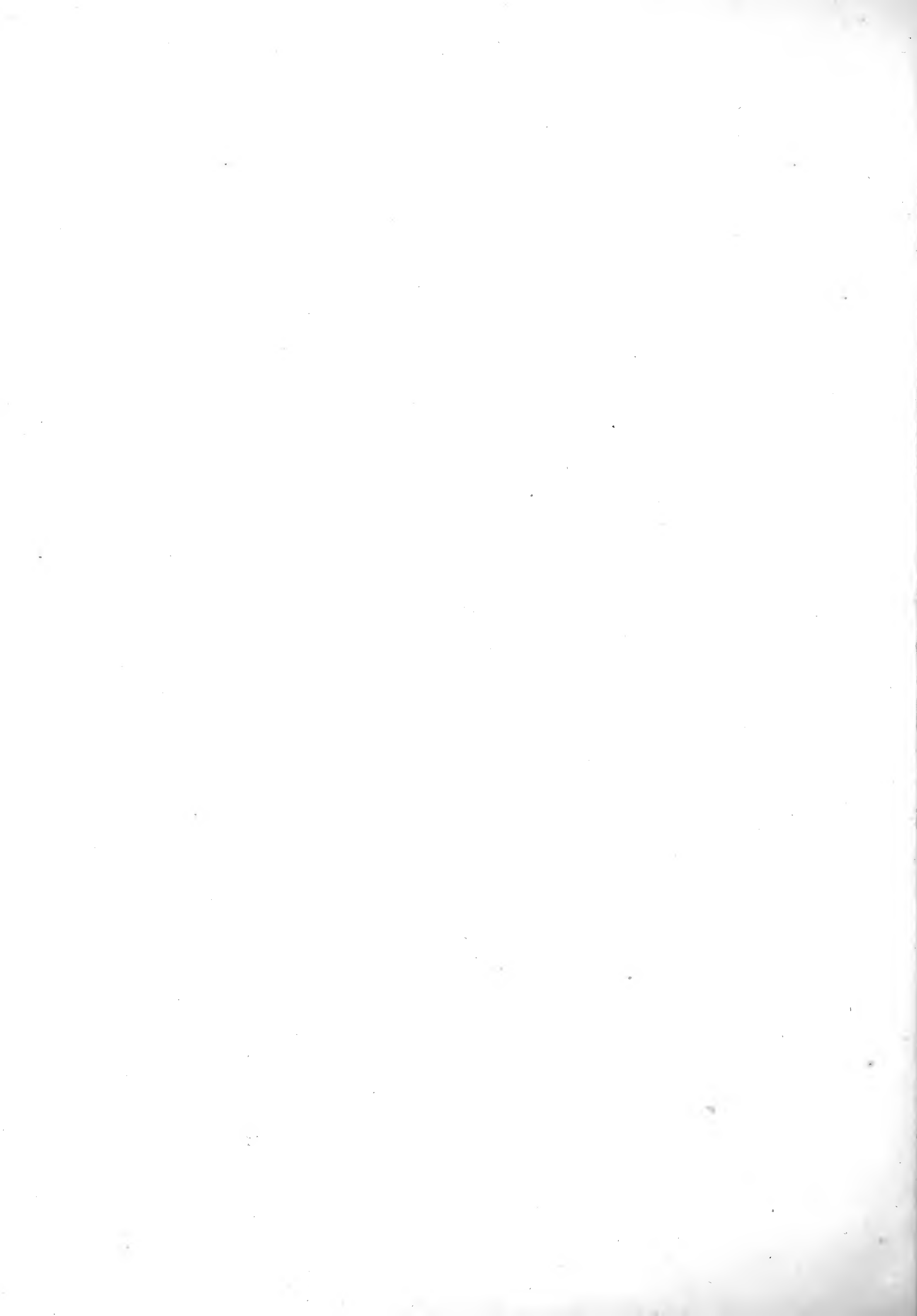



MOGORIUM ACULEATUM: - BLANCO.
= JASMINUM MARIANUM: - DC.







PANDANUS GRACILIS : - BLANCO.
 - PANDANUS HUMILIS : - RUMPH. - KUNTH - MIQ.

(Pandaneae) Tom. 3. pag. 182







MIMOSA SCUTIFERA:-

VAR. - CASAI :- BLANCO.

=- PITHECOLOBIUM MO

NTANUM :- BENTH.-MIQ.

VAR.- SUBFALCATUM :- MIQ





STERCULIA LANCEOLATA :- CAV. - DC.
= ? STERCULIA BALANGHAS :- BLANCO.



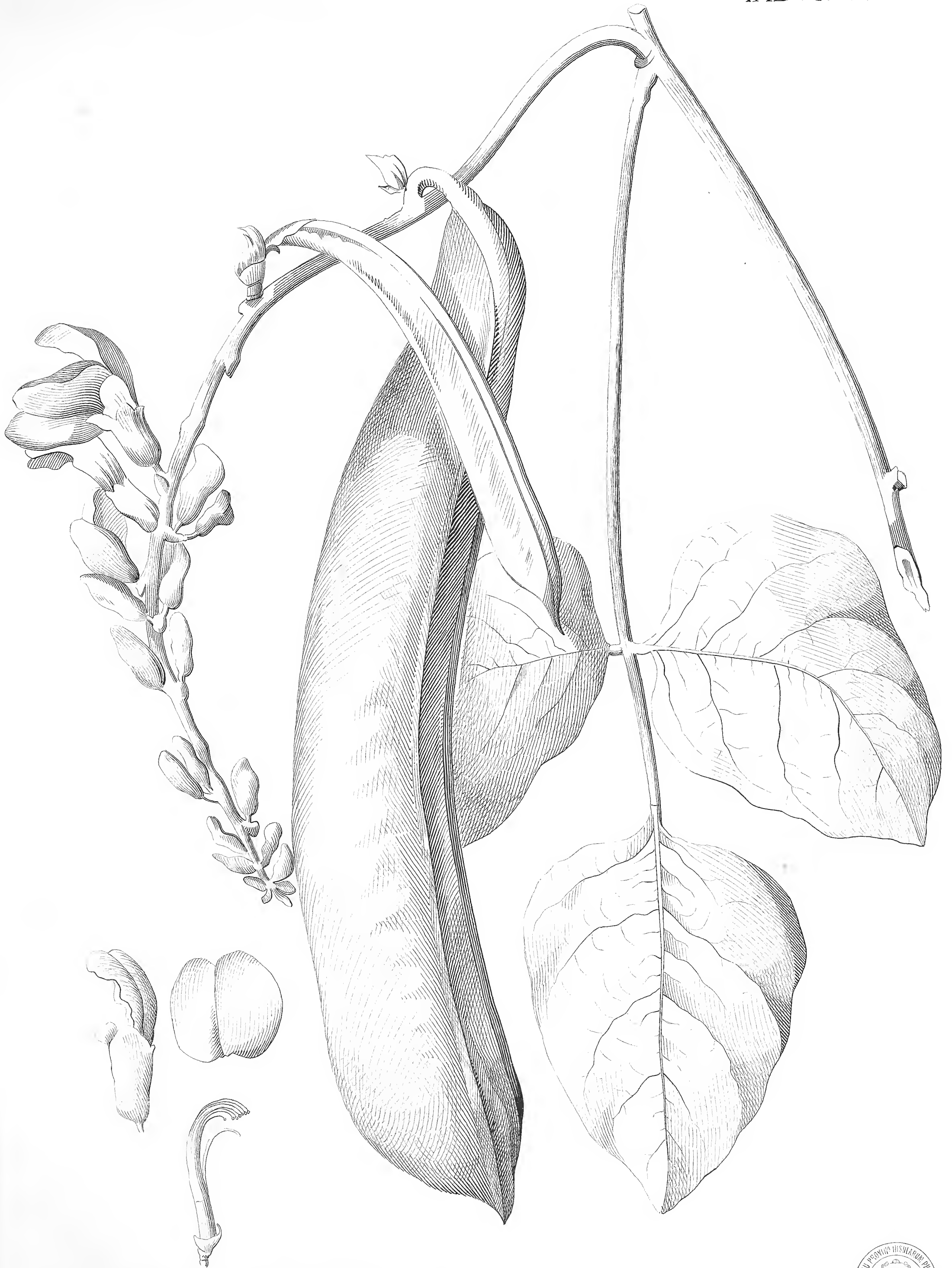

CANAVALIA GLADIATA :- DC. - BLANCO.

Canavalia gladiata
Lam. Bot. pag. 200



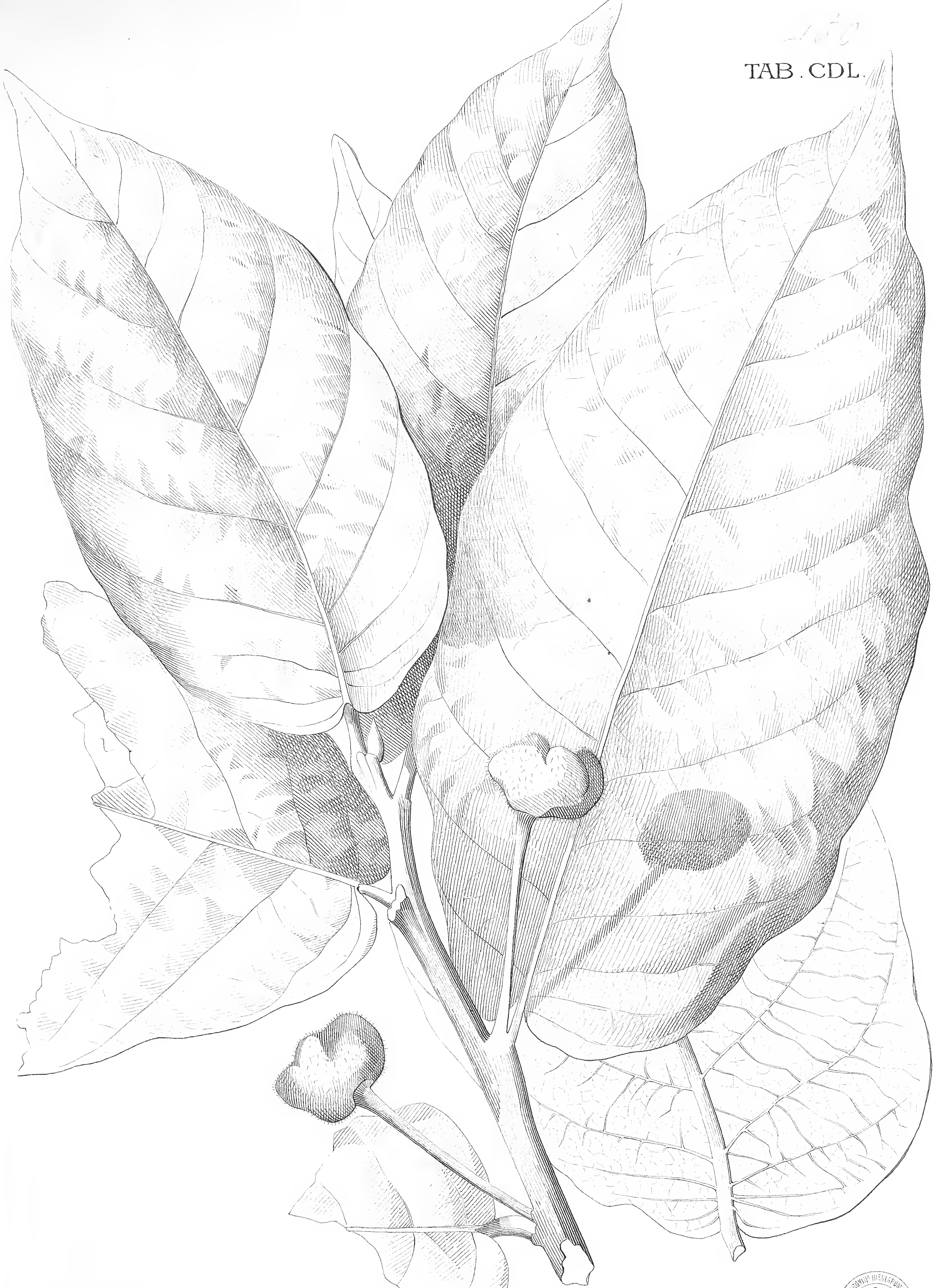

ARTOCARPUS OVATA: - BLANCO.
 = ARTOCARPUS CUMINGIANA: - TRÉC.-MIQ.
 (*Podocarpus*) *Ann. Bot. Soc. Lond.*



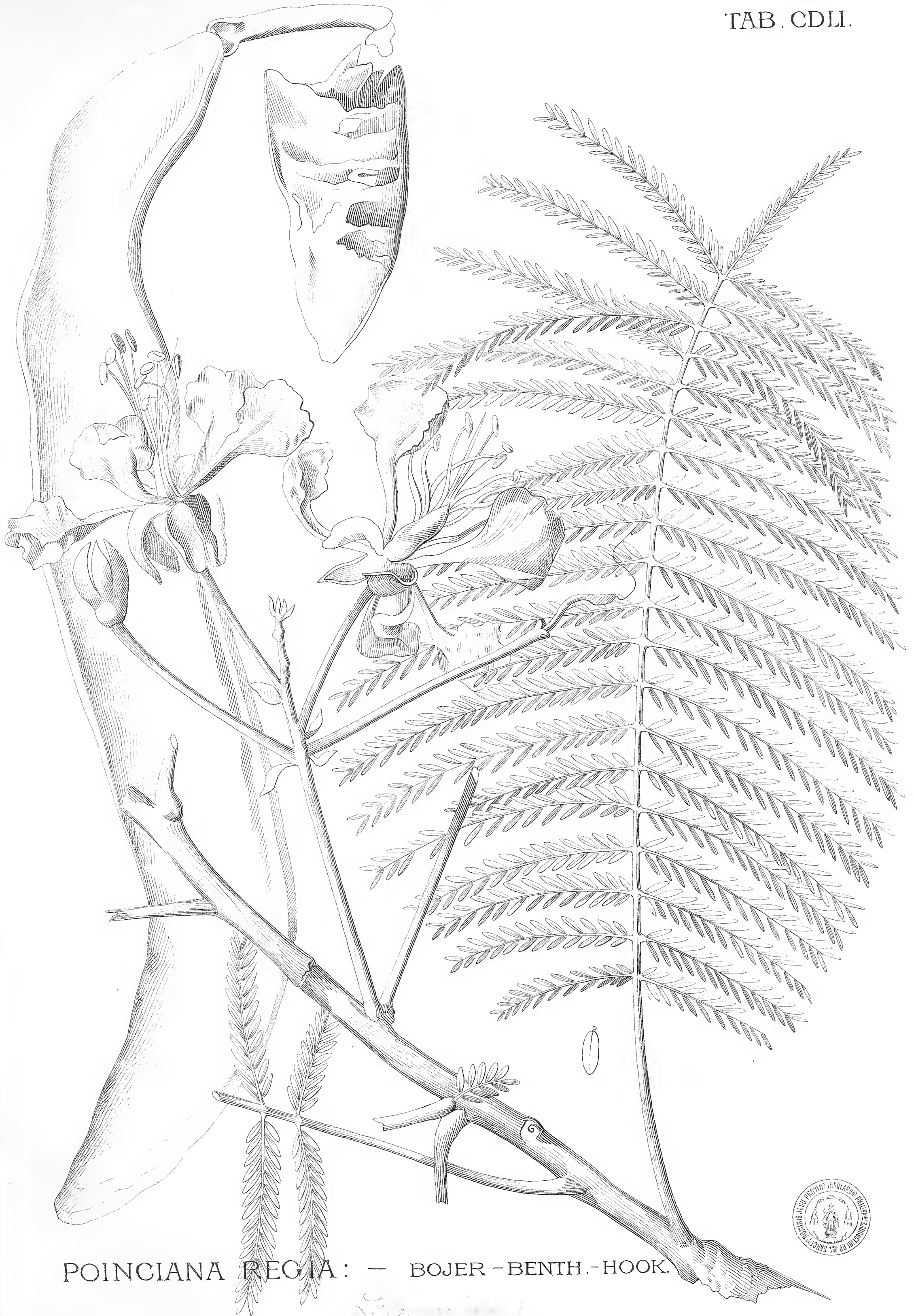

POINCIANA REGIA: — BOJER - BENTH. - HOOK.





CASSIA MONTANA: - HEYNE - MIQ.



Lit. de M. Perez, hijo. Manila.



PINUS TEDA? — BLANCO.
= PINUS INSULARIS: — ENDL. — LIANOS — DC.





SERIANTHES GRANDIFLORA : — BENTH. — MIQ.







CLITORIA PLUMIERI: - TURP. - DC.
 = CENTROSEMA: - DC = BENTHAM.

(Schumacher)
Ann. Bot. Soc. Lond.



Lit. de M. Perez, hijo Manila.



PTEROSPERMUM SEMISAGITTATUM : — BLANCO.

PTEROSPERMUM RUBIGINOSUM : — HEYNE. — HOOK.





ARTOCARPUS CAMANSI: - BLANCO.
 = ? SOCCUS LANOSUS: - RUMPH. - MIQ.
 (Moraceae) Sum. & Am.



Lit. de M. Perez, hijo. Manila.



BROMELIA ANANAS : - LINN. - BLANCO.

= ANANASSA SATIVA : - LINDL. - MIQ.

- VAR. ATROVIRIDIS.

(Bromeliaceae) *Tom. h. pag. 297.*

Lit. de M. Perez, hijo. Manila.





LORANTHUS FOLIIS SPARSIS: - BLANCO
 = LORANTHUS MALIFOLIUS: - PRESL. - DC.
 = DENDROPHTHOË MALIFOLIA: - PRESL. - MIQ.



Lit. de M. Perez, hijo. Manila.

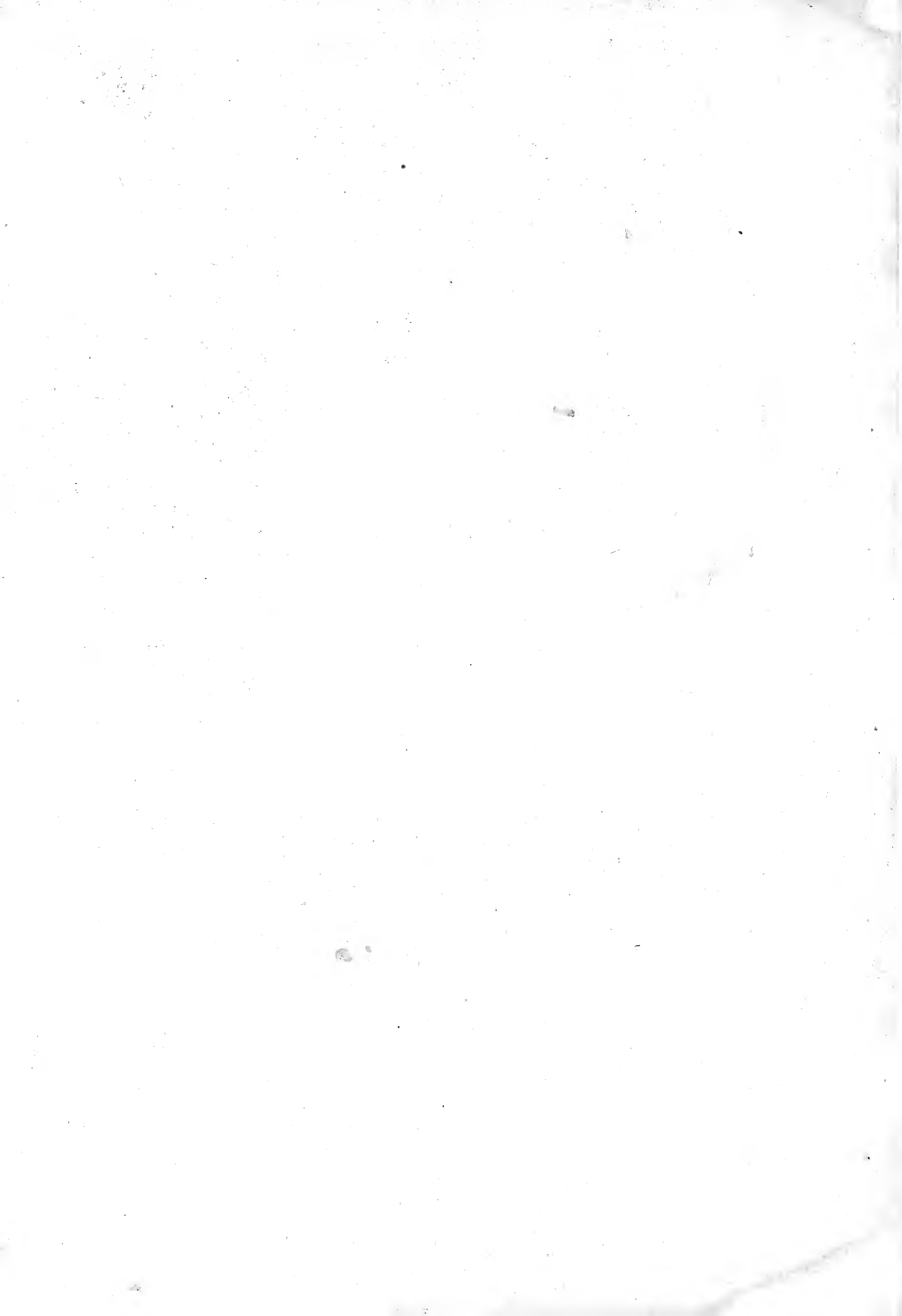

MONOECIA.
Diandria.

ARCTOCARPUS. Descri. del gen. Flores en un amento cilindrico, que se engruesa poco a poco. Cor ninguna. * Machos. Cal. con dos valvas * Hembras. Cal. ninguno. Estilo uno. Baya compuesta de otras muchas. La baya comun o universal esta cubierta de puntas que tienen muchos lados: las bayas parciales tienen un aposento, y una semilla. — II. ARCT. Diata. Arctocarpus avocado. Hojas alternas algo acorazonadas, avuadas oblongas, y aguzadas en el apice, aserradas ligeramente y cubiertas de pelo corto en las dos paginas. Pecolos cortisimos. Flores monoicas. * Machos axilares reunidos en un amento o receptaculo coman de figura de maza. Pedunculo comun larguisimo. Cal. y Cor. propios ningunos notables. Estam. innumerables que cubren enteramente el receptaculo. Filam. ningunos. * Hembras axilares, reunidas tambien en un receptaculo comun casi globoso. Pedunculo comun muy largo y mas grueso que de los machos. Cal. y Cor. propios ningunos notables. Estilos cortisimos y aguzados en grande numero, y que llenan todo el receptaculo. (Probablemente cada flor tiene un estilo.) El receptaculo de las hembras se convierte en una especie de Poma con muchas ^{anueces} ~~semillas~~ globosas del tamaño de una ^{colocadas a la orilla} ~~avellana~~ cubierta con dos membranas, y un nucleo fragil, y de las cuales abulta una grandissima parte. El aspecto del fruto parece el de la nanca, ~~nanca~~ excepto que carece de puntas, y que es mucho mas pequeño: pues a lo mas se hace de dos pulgadas de diametro. — Este arbol cuyas hojas tienen un pie de largo, es bien conocido de los Indios; se hace de segundo orden, ^{es} estimado para los pilares de las casas, pues enterrado en tierra, dura muchos años sin experimentar putrefaccion; pero es todavia mas durable otra especie llamada Caguiozun, cuyas hojas son mas pequeñas y que ^{describire en seguida.} ~~no he tenido proporcion de ver todavia.~~ Flor. en Uair. * I, Anobing, Anobling, P. Anibion?

ARCT. Lamellosa. Arctocarpus con laminillas. Hojas alternas avuadas alargadas aguzadas en la orilla revueltas hacia abajo enteras tiesas y lamprinas. Flores monoicas? * Machos. — * Hembras axilares en un receptaculo muy pequeño sesil oval lleno de florculitas. Cal. y Cor. ningunas. Estam. ningunos. Estilo uno corto colocada sobre el germen cuya superficie esta un poco elevada y en sus orillas tiene unas chapas o laminillas muy delgadas y casi sesiles que parecen glandulitas. ~~Estilo uno simple.~~ Fruto: el receptaculo esta lleno de semillas rodeadas de pieles membranosas como en las otras especies. — Arbol conocido, mayor que el cuerpo de un hombre, de madera muy dura que emplean los Indios para los pilares de sus casas, pues dura enterrado araso mas de cien años. Sus hojas tendrán unas cinco pulgadas de largo y dos poco mas de ancho. Los receptaculos de las semillas serán como ~~un hueso de castaño~~ ^{un hueso de castaño}; ~~no he visto las flores machos.~~ La corteza del arbol se vuelve facilmente negra sin comunicar al agua este color. Flor. en Uair? * I, Anobing caguiozun, Anobling Uair; con singulares las chapitas que rodean al germen: ~~estas son muy pequeñas, delgadas y estan como pegadas a la superficie y la cual no tiene puntas elevadas.~~

ARCT. Incisa. Arctocarpus herdido. Tronco ~~relativamente~~ hecho ramoso

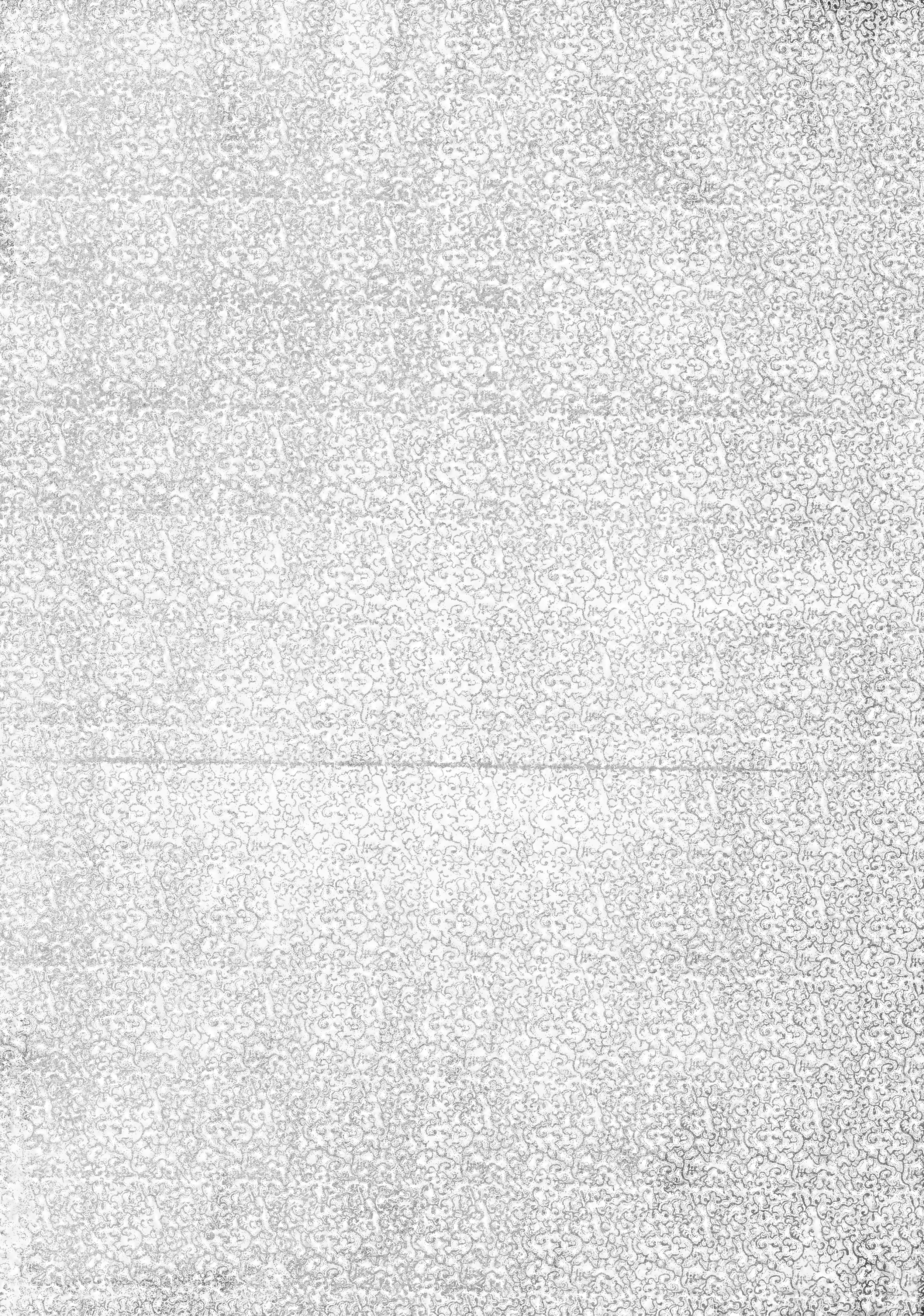

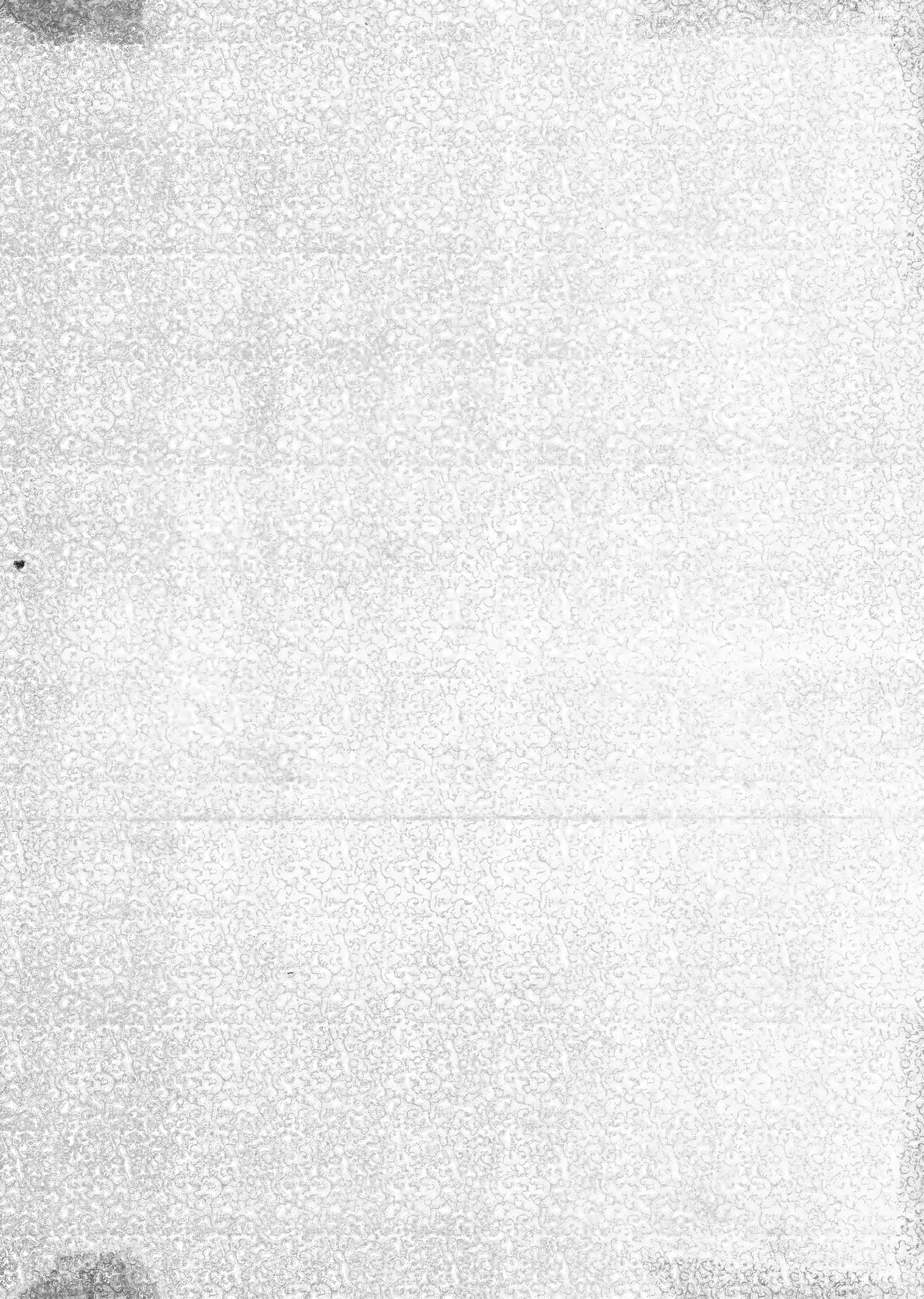

SMITHSONIAN INSTITUTION LIBRARIES



3 9088 00613 6600