

26

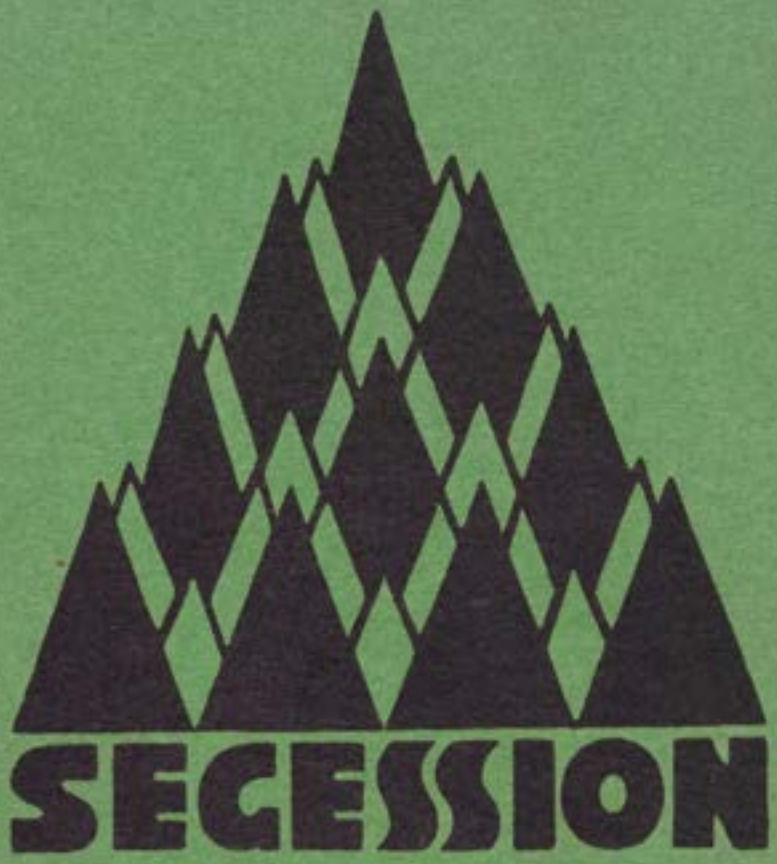

PREIS 1 KRONE

XXVI. AUSSTELLUNG
DER VEREINIGUNG
BILDENDER KÜNST
LER ÖSTERREICHS
SECESSION WIEN

E
V67
Se23
1906
g

MÄRZ ≡ MAI 1906

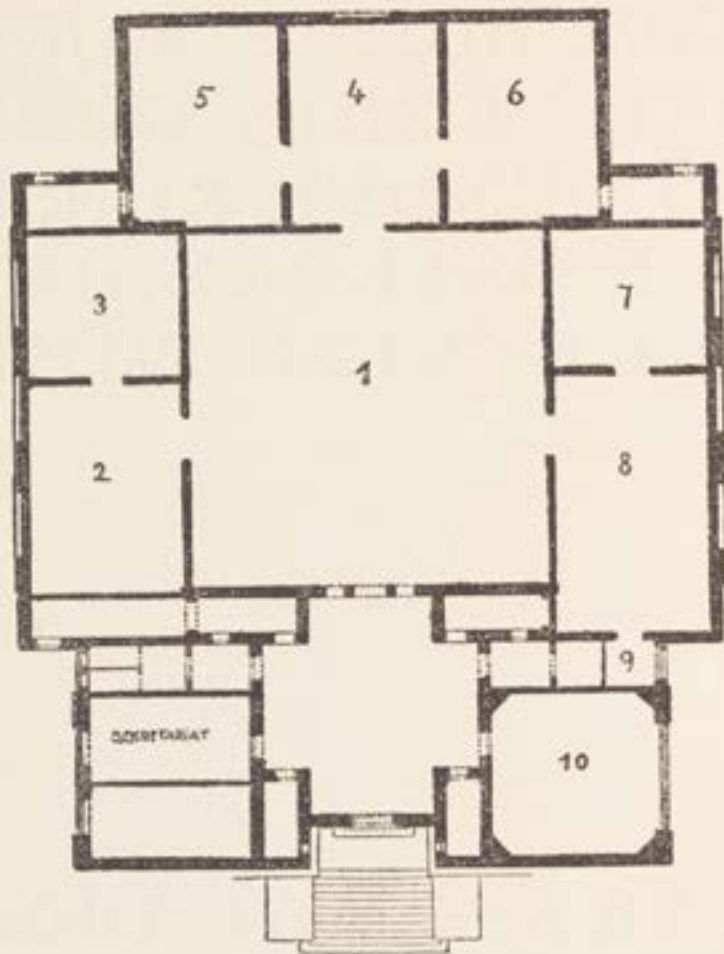

11368378

11368378

13883781

ARBEITS-AUSSCHUSS:

FERDINAND ANDRI

PRÄSIDENT

F. HOHENBERGER

FRIEDRICH KÖNIG

MAXIMILIAN LENZ

ANTON NOWAK

JOSEF PLEČNIK

ERNST STÖHR

HÄNGE-KOMMISSION:

FERDINAND ANDRI

ALOIS HAENISCH

FRIEDRICH KÖNIG

ANTON NOWAK

PLAKAT:

FERDINAND ANDRI

SEKRETÄR:

FRANZ HANCKE

13883781

MITGLIEDER-VERZEICHNIS.

ORDENTLICHE MITGLIEDER:

ANDRI FERDINAND, Maler, III. Bezirk, Rennweg 33, Wien
AXENTOWICZ TH., Prof., Maler, Kunstakademie, Krakau
BACHER RUDOLF, Prof., Maler, XIX. Sieveringerstr. 170, Wien
BAUER LEOPOLD, Architekt, XIII. Bez., Auhofstr. 230, Wien
BIEGAS BOLESŁAW, Rue Faubourg St. Honoré 233, Paris
CANCIANI ALFONSO, Bildhauer, IV. Bez., Mittersteig 2, Wien
DEBICKI STANISŁAW, Maler, Jablonowskischg. 2, Lemberg
EDERER KARL, Maler, VIII. Bezirk, Kochgasse 9, Wien
ENGELHART JOSEF, Maler, III. Bezirk, Steingasse 13, Wien
FALAT JULIAN, Prof., Direktor der Kunstakademie, Krakau
FRIEDRICH OTTO, Maler, IX. Bezirk, D'Orsaygasse 9, Wien
HAENISCH ALOIS, Maler, III. Bez., Hauptstraße 112, Wien
HELLMER EDMUND, Prof., IV. Weyringergasse 24, Wien
HOHENBERGER F., Maler, II., Kronprinz Rudolfstr. 4, Wien
HYN AIS ADALBERT, Professor, Maler, Kunstakademie, Prag
JASCHKE FRANZ, Maler, VI. Bezirk, Hofmühlgasse 2, Wien
JETTMAR RUDOLF, Maler, IV. Bez., Margaretenstr. 32, Wien
KNIRR HEINRICH, Maler, Schellingstraße 6/IV in München
KÖNIG FRIEDRICH, Maler, IV. Johann Straußgasse 8, Wien
KOLLMANN JULES DE, Maler, 34 Boulevard Clichy, Paris
KRÄMER J. VIKTOR, Maler, IX. Bez., Harmoniegasse 6, Wien

LEDERER HUGO, Bildhauer, NW., Siegmundshof 11, Berlin
LENZ MAXIMILIAN, Maler, VI. Bez., Hirschengasse 7, Wien
LEVIER ADOLF, Maler, Schellingstraße 19, München
LIEBENWEIN MAXIMILIAN, Maler, Burghausen, Oberbayern
MALCZEWSKI JOSEF, Maler, Kunstakademie, Krakau
MAYREDER JULIUS, Architekt, I. Bez., Naglergasse 6, Wien
MEHOFFER JOSEF VON, Professor, Kunstakademie, Krakau
MÜLLER KARL, Maler, III. Bez., Schützengasse 21, Wien
NISSL RUDOLF, Maler, Christophstraße 9, München
NOWAK ANTON, Maler, VIII. Bezirk, Feldgasse 14, Wien
OLBRICH JOSEF M., Prof., Arch., Künstlerkolonie, Darmstadt
PEPINO ANTON JOSEF, Künstlerheim, Loschwitz b. Dresden
PLEČNIK JOSEF, Architekt, XVIII. verl. Lazaristeng. 8, Wien
PUTZ LEO, Maler, Pettenkoflerstraße 35/III in München
SCHIMKOWITZ O., Bildhauer, XIII. Wattmannngasse 6, Wien
SCHMOLL VON EISENWERTH, Gedonstraße 10, München
SCHMUTZER FERDINAND, Maler, VI. Stumperg. 2, Wien
SIGMUNDT LUDWIG, Maler, Sackgasse 12, Graz, Steiermark
STANISLAWSKI J., Professor, Maler, Kunstakademie, Krakau
STÖHR ERNST, Maler, Melk an der Donau, Niederösterreich
STOLBA LEOPOLD, Maler, XII. Bezirk, Seumegasse 12, Wien
SZYMANOWSKI W., Bildhauer, Basztowa 27, Krakau
TETMEYER-PRZEIWA W., Maler, Bronowice bei Krakau
TICHY HANS, Maler, IV. Bezirk, Starhemberggasse 17, Wien
WYCZOLKOWSKI LEON, Prof., Kunstakademie, Krakau
WYSPIAŃSKI STANISLAW, Prof., Krowodrza 157, Krakau

KORRESPONDIERENDE MITGLIEDER:
MEMBRES HONORAIRES HONORARY MEMBRES

ALEXANDER JOHN, W., Maler, Century Club, New-York
AMAN-JEAN E. F., Maler, 115 Boulevard St. Michel, Paris
ASHBEE C. R., Architekt, Cheyne Walk 37, SW. London
BAERTSOEN ALBERT, Maler, 1 Quai de la Byloque, Gent
BARTHOLOMÉ ALBERT, Bildhauer, 1 Rue Raffet, Paris
BERTON ARMAND, Maler, 9 Rue de Bagneux in Paris
BESNARD ALBERT, Maler, 17 Rue Guillaume Tell, Paris
BILLOTTE RENÉ, Maler, 29 Bouvelard Berthier in Paris
BOLDINI JEAN, Maler, 41 Boulevard Berthier in Paris
BOUTET DE MONVEL, Maler, 6 Rue du Val de Grace, Paris
BRANGWYN FRANK, Maler, Queen Street, W. London
BRITON RIVIÈRE, Maler, Flaxley 82, Finchley Road, London
CARABIN FRANÇOIS R., Bildhauer, 22 Rue Turgot, Paris
CARRIÈRE E., Maler, Impasse Hélène 15, Av. Clichy, Paris
CHARPENTIER A., Bildhauer, Impasse du Maine 18, Paris
CLAUSEN GEORGE, Maler, Widdington, Newport, Essex
COTTET CHARLES, Maler, 14^{bis} Rue Cassigny in Paris
CRANE WALTER, Maler, Holland St. 13, Kensington, London
DAGNAN-BOUVERET, Maler, 73 Boulevard Bineau in Paris
DAMPT JEAN, Bildhauer, 17 Rue Campagne première, Paris

ERLER FRITZ, Maler, Schubertstraße 8, München 2
GARDET GEORGE, Bildhauer, 78 Avenue de Breteuil, Paris
GRASSET EUGÈNE, Maler, 65 Boulevard Arago in Paris
GUTHRIE JAMES, Maler, 7 Woodside Place in Glasgow
HABERMANN H. FREIH., Prof., Theresienstr. 148, München
HAHN HERMANN, Prof., Bildh., Wilhelmstraße 28, München
HERTERICH LUDWIG, Prof., Gabelsbergerstr. 18, München
HOFMANN LUDWIG VON, Maler, Kunstschule, Weimar
JEANNIOT GEORGE, Maler, 4 Rue Picot in Paris
KHNOPFF FERNAND, Maler, 41 Avenue des Courses, Brüssel
KOEPPING KARL, Professor, Maler, Rankestraße 34, Berlin
KROYER PETER S., Maler, Bergensgade 10 in Kopenhagen
LAGAE JULES, Bildhauer, 8 Avenue Michel Ange, Brüssel
LAGARDE PIERRE, Maler, 5 Rue Pelouze in Paris
LAVERY JOHN, Maler, 5 Cromwell Place, SW. London
LANDENBERGER CHRISTIAN, Prof., Kunstakad., Stuttgart
LEISTIKOW WALTER, Maler, Geisbergstraße 33, W. Berlin
LEROLLE HENRY, Maler, 20 Avenue Duquesne in Paris
L'HERMITTE LEON A., Maler, 15 Rue Pierre Giniez, Paris
LIEBERMANN MAX, Professor, Pariserplatz 7, NW. Berlin
MACKINTOSH CH. R., Architekt, 120 Mains Street, Glasgow
MARR KARL, Professor, Maler, Kunstakademie in München
MARTIN HENRI, Maler, 89 Denfert Rouchereau in Paris
MELCHERS JULIUS GARI, Maler, 47 Rue Laugier in Paris
MINNE GEORGE, Bildhauer, Laethem St. Martin in Belgien
OLDE HANS, Maler, Direktor der Kunstschule in Weimar

RAFFAËLLI JEAN F., Maler, 202 Rue de Courcelles in Paris
RENOUARD PAUL, Maler, 46 Rue de l'arbre sec in Paris
REPIN J., Professor, Académie des Beaux-Arts, St. Petersburg
RIVIÈRE HENRI, Maler, 29 Boulevard de Clichy in Paris
RODIN AUGUSTE, Bildhauer, 182 Rue de l'Université, Paris
ROLL ALFRED PH., Maler, 41 Rue Alphonse de Neuville, Paris
RYSSELBERGHE THÉO VAN, Maler, 44 Rue Laugier, Paris
SAINT MARCEAUX DE, Bildh., 100 Boul. Males herbes, Paris
SARGENT J. S., Maler, Tite Street 31, Chelsea, SW. London
SAUTER GEORGE, Maler, I. Holland Park Avenue, W. London
SCHWABE CARLOS, Maler, Barbizon, Seine et Marne
SIMON LUCIEN, Maler, 147 Boulevard Mont Parnasse, Paris
SKARBINA FRANZ, Prof., Königin Augustastraße 41, W. Berlin
SLEVOGT MAX, Professor, Motzstraße 70, W. Berlin
STUCK FRANZ VON, Prof., Äuß. Prinzregentenstr. 4, München
SWAN JOHN M., Maler, 3 Acacia road, NW. London
THAULOW FRITZ, Maler, 21 Boulevard Berthier in Paris
THOMA HANS, Professor, Maler, Karlsruhe in Baden
TOOROP JAN, Maler, in Katwijk sur mer, Holland
TRÜBNER WILHELM, Prof., Direktor, Akad., Karlsruhe i. B.
UHDE FRITZ VON, Prof., Maler, Theresienstr. 148, München
VAN DER STAPPEN, Bildh., 16 Av. joyeuse entrée, Brüssel
VAN DE VELDE HENRY, Professor, Architekt, in Weimar
WALTON E. A., Maler, 73 Cheyne Walk, Chelsea, London
ZORN ANDERS, Maler und Radierer, Mora in Schweden
ZÜGEL HEINRICH, Prof., Maler, Kunstakademie in München

VERKAUFSBEDINGUNGEN.

Die Preise der Kunstwerke sind im Sekretariate zu erfahren. Der Verkauf wird ausschließlich durch den Sekretär der Vereinigung Herrn FRANZ HANCKE vermittelt. Ein Drittel des Kaufpreises wird bei Abschluß des Kaufes als Anzahlung, der Rest mit Schluß der Ausstellung erbeten. Die Versendung der Kunstwerke erfolgt nach Schluß der Ausstellung auf Rechnung und Gefahr des Käufers.

SAAL I.

JETTMAR RUDOLF Wien. OM.

1. Landschaft mit großen Bäumen.
2. Abendlandschaft mit kahlen Bäumen.

SCHMOLL V. EISENWERTH K. München. OM.

3. Der Spaziergang.

JETTMAR RUDOLF Wien. OM.

4. Die alte Mühle.
5. Abendlandschaft.

ADLER ANGELA Wien.

6. Stechginster.

KÖNIG FRIEDRICH Wien. OM.

7. Jägerinnen.
8. Nach dem Gewitter.

ROUX OSWALD Wien.

9. Vor der Vorstellung.

- | | |
|--|--------------|
| SCHMOLL V. EISENWERTH | München. OM. |
| 10. Der kahle Garten. | |
| KRÄMER JOH. VIKTOR | Wien. OM. |
| 11. Herrnbildnis. | |
| HARLFINGER RICHARD | Wien. |
| 12. Seiltänzer. | |
| TICHY HANS | Wien. OM. |
| 13. Eva trauernd. | |
| HARLFINGER RICHARD | Wien. |
| 14. Christus auf dem Meere. | |
| BRUENAUER OTTO | München. |
| 15. Dame in Rosa. | |
| ENGELHART JOSEF | Wien. OM. |
| 16. Porträt von Ludwig Speidel. Unvollendet. | |
| POLLAK-KARLIN RICHARD | Wien. |
| 17. Im Wartezimmer. | |

- | | |
|-----------------------------------|--------------|
| TICHY HANS | Wien. OM. |
| 18. Im Frühling. | |
| NISSL RUDOLF | München. OM. |
| 19. St. Georg. Stilleben. | |
| SCHMUTZER FERDINAND | Wien. OM. |
| 20. Das Rathaus zu Breslau. | |
| 21. Die alte Ohle in Breslau. | |
| 22. Der Turm in Danzig. | |
| HAENISCH ALOIS | Wien. OM. |
| 23. Interieur. | |
| 24. Stilleben. | |
| NISSL RUDOLF | München. OM. |
| 25. Lesende Frau. | |
| LEVIER ADOLFO | München. OM. |
| 26. Mimi und Zar. | |
| 27. Porträt des Fräuleins Erkert. | |
| JETTMAR RUDOLF | Wien. OM. |
| 28. Bau einer Kirche. | |

KOLLMANN JULES DE Paris. OM.

29. Porträt von Frau G. B. und ihrem Sohn.

30. Rosen.

31. Weiblicher Akt.

32. Levkojen, Rosen und Schwertlilien.

33. Astern.

KNIRR HEINRICH München. OM.

34. Im Salon.

STADLER TONI München.

35. Fränkischer Wald.

36. An der Dorfen.

37. Fernsicht. Mangfalltal.

38. Römerbrücke in Franken.

39. Abend.

STOLBA LEOPOLD Wien. OM.

40. Vorfrühling. Tempera.

STÖHR ERNST Melk. OM.

41. Frühling.

STÖHR ERNST

Melk. OM.

42. Mondnacht.

43. Sommer.

44. Winter.

ADLER ANGELA

Wien.

45. Ebbe.

HELLER-OSTERSETZER HERMINE Wien.

46. Goldfische.

KRÄMER JOH. VIKTOR

Wien. OM.

47. Porträt des Sektionschefs R. von Sichel.

Auftrag des k. k. Unterrichtsministeriums für die Universität in Wien.

STÖHR ERNST

Melk. OM.

48. Oberkrainer Bauernmädchen.

JETTMAR RUDOLF

Wien. OM.

49. Im Gespräch.

- | | |
|-------------------------------------|----------------|
| ENGELHART JOSEF | Wien. OM. |
| 50. Porträtbüste. Marmor. | |
| HANAK ANTON | Wien. |
| 51. Thomas Eckel. Ausdrucksstudie. | Marmor. |
| EHRENHÖFER FRANZ | Wien. |
| 52. Affenliebe. Marmor. | |
| HANAK ANTON | Wien. |
| 53. Porträt der Frau von P. | Laaser Marmor. |
| MESTROVIC IVAN | Wien. |
| 54. Muttersorge. Belgischer Granit. | |
| Eigentum S. M. des Kaisers. | |
| BREITHUT PETER | Wien. |
| 55. Porträtbüste. | |
| MESTROVIC IVAN | Wien. |
| 56. Backfisch. | |
| 57. Knabekopf. | |
| 58. Singendes Mädchen. | |
| 59. Am Brunnen des Lebens. | |

SAAL II.

- | | |
|---------------------------------|-----------|
| HOFMANN ALFRED | Wien. |
| 60. Die Blüte. Marmor. | |
| NOWAK ANTON. | Wien. OM. |
| 61. Znaim. | |
| 62. Der Torstein. | |
| 63. Filzmoos mit dem Dachstein. | |
| CANCIANI ALFONSO | Wien. OM. |
| 64. Der Arbeiter. Bronze. | |
| GELBENEGGER FRANZ | Wien. |
| 65. Dornbacherwald. | |
| ANDRI FERDINAND | Wien. OM. |
| 66. Porträt. | |
| 67. Porträt. | |
| 68. Porträt. | |
| GELBENEGGER FRANZ | Wien. |
| 69. An der Mattig. | |

TAUTENHAYN RICHARD 70. Diana. Bronze.	Wien.
ESSER-REYNIER FRANZISKA 71. April.	Wien.
HIRSZENBERG SAMUEL 72. Morgenstimmung.	Krakau.
ANDRI FERDINAND 73. Porträt.	Wien. OM.
HIRSZENBERG SAMUEL 74. Sonntag.	Krakau.
ARGENTIERI ALFEO 75. Auf dem See.	Wien.
TAUTENHAYN RICHARD 76. Porträtstatuette. Bronze.	Wien.
NOWAK ANTON 77. Gosauer Kamm.	Wien. OM.
SIGMUNDT LUDWIG 78. Tauwetter.	Graz. OM.

- NOWAK ANTON Wien. OM.
79. Hohes Dirndl. Dachstein.
80. Die Bischofsmütze.
- EHRENHÖFER FRANZ Wien.
81. Ungleiche Naturen. Holz.
- CANCIANI ALFONSO Wien. OM.
82. Entwurf für ein Kaiserin Elisabeth-Denkmal.
83. Dante. Bronze.
- MÜLLNER JOSEF Wien.
84. Orpheus. Brauner Marmor.

SAAL III.

- BONDY WALTHER Paris.
85. Selbstporträt.
- SZCZEPKOWSKI JOHANN Krakau.
86. Büste des Herrn St.

- | | |
|--------------------------------|-----------|
| WOJTKIEWICZ WITOLD | Krakau. |
| 87. Das Pathos. | |
| 88. Das Caroussel. | |
| HOFMANN VLASTIMIL | Krakau. |
| 89. Der Blinde. | |
| WOJTKIEWICZ WITOLD | Krakau. |
| 90. Die Unbarmherzigkeit. | |
| MISKY LUDWIG VON | Krakau. |
| 91. Herbstmotiv. | |
| REMBOWSKY JAN | Zakopane. |
| 92. Die Grablegung. Zeichnung. | |
| JAKIMOWICZ MIECISLAUS | Krakau. |
| 93. Die Hände. Zeichnung. | |
| 94. Prolog. Zeichnung. | |
| 95. Präludium. Zeichnung. | |
| MÜLLNER JOSEF | Wien. |
| 96. Sommernachtstraum. Gips. | |

REMBOWSKY JAN	Zakopane.
97. Das Gebet. Zeichnung.	
JAKIMOWICZ MIECISLAUS	Krakau.
98. Das Ich. Zeichnung.	
99. Porträt des Malers Gottlieb. Zeichnung.	
100. Selbstporträt. Zeichnung.	
FILIPKIEWICZ STEPHAN	Krakau.
101. Tatragebirge im Winter.	
GOTTLIEB LEOPOLD	Krakau.
102. Porträt.	
FILIPKIEWICZ STEPHAN	Krakau.
103. Bergstrom.	
GOTTLIEB LEOPOLD	Krakau.
104. Porträt.	
MISKY LUDWIG VON	Krakau.
105. Sommervilla im Schnee.	
HOCHMANN HENRYK	Krakau.
106. Der Müde. Gips.	
HOFMANN VLASTIMIL	Krakau.
107. Tauben.	

SAAL IV.

VEREINIGUNG POLNISCHER KÜNSTLER „SZTUKA”.

Arrangement von den Herren Jan Stanisławski,
Ferdynand Ruszczyc und Karol Frycz.

BOZNAŃSKA OLGA Paris

108. Damenporträt.

STANISŁAWSKI JAN Krakau. OM.

109. Blaue Blümchen.

110. Windmühlen.

111. Abenddämmerung.

BOZNAŃSKA OLGA Paris.

112. Damenporträt.

STANISŁAWSKI JAN Krakau. OM.

113. Mondaufgang.

114. Windmühle.

115. Wolken.

STANISŁAWSKI JAN	Krakau. OM.
116. Sonnenblumen.	
117. Der Dniepr.	
BOZNAŃSKA OLGA	Paris.
118. Herrnporträt.	
PANKIEWICZ JÓZEF	Krakau.
119. Nokturn.	
MEHOFFER JÓZEF	Krakau. OM.
120. Damenporträt.	
CZAJKOWSKI JÓZEF	Krakau.
121. Kircheninterieur.	
SLEWIŃSKI WŁADYSŁAW	Krakau.
122. Das Meer.	
LASZCZKA KONSTANTY	Krakau.
123. Porträtbüste. Bronze.	
CHEŁMOŃSKI JÓZEF	Kuklówka.
124. Gebet vor der Schlacht bei Raclawice.	

- | | |
|----------------------|-----------|
| OSTROWSKI | Lemberg. |
| 125. Porträtbüste. | |
| SLEWIŃSKI WŁADYSŁAW | Krakau. |
| 126. Der Gärtner. | |
| 127. Astern. | |
| 128. Die Weichsel. | |
| 129. Selbstporträt. | |
| 130. Fischerboote. | |
| LASZCZKA KONSTANTY | Krakau. |
| 131. Maske. | |
| SLEWIŃSKI WŁADYSŁAW | Krakau. |
| 132. Anemonen. | |
| 133. Boule de neige. | |
| 134. Stilleben. | |
| WEISS WOJCIECH | Krakau. |
| 135. Im Lampenlicht. | |
| RUSZCZYK FERDYNAND | Warschau. |
| 136. Herbstblumen. | |

RUSZCZYC FERDYNAND Warschau.

137. Motiv aus Litauen.

138. Interieur.

139. Die alte Uhr.

CZAJKOWSKI STANISŁAW Krakau.

140. Dorfkirche.

MEHOFFER JÓZEF Krakau. OM.

141. Pegasus und die Musen. Entwurf für Mosaik.

SAAL V.

VEREINIGUNG POLNISCHER KÜNSTLER
„SZTUKA”.

FRYCZ KAROL Krakau.

142. Fronleichnamsprozession. Dekor. Entwurf.

143. Perlhühner. Fries.

WEISS WOJCIECH Krakau.

144. Morgue. Radierung.

- WEISS WOJCIECH Krakau.
145. Alte Frau. Radierung.
146. Interieur. Radierung.
147. Selbstmord. Radierung.
- CHEŁMOŃSKI JÓZEF Kuklówka.
148. Mutter und Kind. Lithographie.
- FRYCZ KAROL Krakau.
149. Drei Linoleumschnitte. Handdrucke.
Ausgeführt in der Druckerei Teodorczuk in Krakau.
- WYCZÓŁKOWSKI LEON Krakau OM.
150. Im Tatragebirge. Aquatinta.
151. Der Schwarze See. Tatra. Aquatinta.
- STANISŁAWSKI JAN Krakau. OM.
152. Die Weichsel vom Tyniec gesehen. Lithogr.
- CZAJKOWSKI STANISŁAW Krakau.
153. Winterlandschaft. Lithographie.
- SZCZYGLIŃSKI HENRYK Krakau.
154. Die Dominikanerkirche in Krakau.

TROJANOWSKI EDWARD Krakau.
155. Schloß Wawel in Krakau.

WYCZÓŁKOWSKI LEON Krakau OM.
156. Altar in der Kathedrale a. d. Wawel. Lithogr.

LASZCZKA KONSTANTY Krakau.
157. Armes Mädchen.
158. Frauenkopf. Terrakotta.

RUSZCZYC FERDYNAND Warschau
159. Nec mergitur.
160. Wintermärchen.

WYCZÓŁKOWSKI LEON Krakau. OM.
161. Der Schwarze See. Tatra. Aquatinta.
162. Der Schwarze See. Tatra. Aquatinta.
163. Nebel im Tatragebirge. Aquatinta.
164. Fichten im Schnee. Aquatinta.
165. Porträt. Aquatinta.
166. Der Schwarze Wald. Tatra. Aquatinta.
167. Der Schwarze See. Tatra. Aquatinta.
168. Waldinterieur. Tatra. Aquatinta.

STANISŁAWSKI JAN

Krakau. OM.

- 169. Abenddämmerung. Lithographie.
- 170. Pappeln am See. Lithographie.
- 171. Vorfrühling. Lithographie.

PANKIEWICZ JÓZEF

Krakau.

- 172. Mont St. Michel. Radierung.
- 173. Rue du Jerzual. Dinan. Radierung.
- 174. Quai d'Anjou. Paris. Radierung.
- 175. Pont-Neuf. Paris. Radierung.
- 176. Pont Corneille. Rouen. Radierung.
- 177. Die Apsis von Notre-Dame. Paris. Radierung.
- 178. Das Theater in Orange. Lithographie.
- 179. Forum romanum. Radierung.
- 180. Rue Charlemagne. Paris. Radierung.
- 181. Birke. Radierung.
- 182. Straße in Siena. Radierung.
- 183. Portal von St. Maclou. Rouen. Radierung.
- 184. Ansicht aus Polesie. Litauen. Radierung.
- 185. Rue du Jerzual. Dinan. Radierung.
- 186. Schmiede im Marcellus-Theater. Rom. Rad.
- 187. Der Palatin. Radierung.

FRYCZ KAROL Krakau.

188. Der Schwan. Dekorativer Entwurf.

189. Pfauen. Dekorativer Entwurf.

BRZozowski KAZIMIERZ Zakopane.

190. Kilim. Weberei.

Ausgeführt von Frau Antonina Sikorska in Czernichów.

CZAJKOWSKI JÓZEF Krakau.

191. Kilim. Weberei.

Ausgeführt von Frau Antonina Sikorska in Czernichów.

SAAL VI.

VEREINIGUNG POLNISCHER KÜNSTLER
„SZTUKA”.

WYCZÓŁKOWSKI LEON Krakau. OM.

192. Nebel im Tatragebirge.

193. Aus der Tatra.

STANISŁAWSKI JAN Krakau. OM.

194. Gewitter.

- | | |
|-------------------------|-------------|
| STANISŁAWSKI JAN | Krakau. OM. |
| 195. Der Dniepr. | |
| SLEWIŃSKI WŁADYSŁAW | Krakau. |
| 196. Weiblicher Akt. | |
| MEHOFFER JÓZEF | Krakau. OM. |
| 197. Schwarzes Mädchen. | |
| 198. Am Harmonium. | |
| WYCZÓŁKOWSKI LEON | Krakau. OM. |
| 199. Aus der Tatra. | |
| 200. Aus der Tatra. | |
| WEISS WOJCIECH | Krakau. |
| 201. Die Freundinnen. | |
| WYCZÓŁKOWSKI LEON | Krakau. OM. |
| 202. Aus der Tatra. | |
| 203. Aus der Tatra. | |
| AXENTOWICZ TEODOR | Krakau. OM. |
| 204. Dame in Schwarz. | |
| WEISS WOJCIECH | Krakau. |
| 205. Die Predigt. | |

- | | |
|--------------------------|-------------|
| MEHOFFER JÓZEF | Krakau OM. |
| 206. Ein Mädchen. | |
| FAŁAT JULIAN | Krakau. OM. |
| 207. Schneelandschaft. | |
| AXENTOWICZ TEODOR | Krakau. OM. |
| 208. Zigeunerinnen. | |
| FAŁAT JULIAN | Krakau. OM. |
| 209. Das Kruzifix. | |
| CZAJKOWSKI JÓZEF | Krakau. |
| 210. Dame in Rosa. | |
| KAMOCKI STANISŁAW | Krakau. |
| 211. St. Adalbert. | |
| 212. Kirche im Herbst. | |
| 213. Kirche im Winter. | |
| SLEWIŃSKI WŁADYSŁAW | Krakau. |
| 214. Die Stadt Kaźmierz. | |
| 215. Belle Île en mer. | |
| FAŁAT JULIAN | Krakau. OM. |
| 216. Der Frühling. | |
| 217. Im Park. | |

SAAL VII.

LIEBENWEIN MAXIMILIAN Burghausen. OM.

218. König Drosselbart.

MÜLLER KARL Wien. OM.

219. Karlskirche im Schnee.

RÖSCH LUDWIG Bern.

220. Altes Kirchenportal in Toledo.

MÜLLER KARL Wien. OM.

221. Die k. k. Oper.

ESSER-REYNIER FRANZISKA Wien.

222. Holzschnitt.

STOLBA LEOPOLD Wien. OM.

223. Monotypie.

224. Monotypie.

225. Monotypie.

226. Monotypie.

- ESSER-REYNIER FRANZISKA Wien.
227. Holzschnitt.
- FRANK HANS Wien.
228. Holzschnitt.
229. Holzschnitt.
- KRIZMAN TOMISLAV Wien.
230. Radierung.
- FRANK LEO Wien.
231. Holzschnitt.
- FRANK HANS Wien.
232. Holzschnitt.
- LEGLER WILHELM Stuttgart.
233. Radierung.
- ENGELHART JOSEF Wien. OM.
234. Porträt von P. Willibrord.
- GOTTLIEB LEOPOLD Krakau.
235. Lithographie.
- SCHMOLL V. EISENWERTH München. OM.
236. Holzschnitt.

SCHMOLL V. EISENWERTH München. OM.
237. Algraphie.

ZDRASILA ADOLF Troppau.
238. Holzschnitt.
239. Holzschnitt.

SCHMOLL V. EISENWERTH München. OM.
240. Holzschnitt.
241. Algraphie.

KLEMM WALTHER Prag.
242. Holzschnitt.

FRANK HANS Wien.
243. Holzschnitt.
244. Holzschnitt.

KLEMM WALTHER Prag.
245. Radierung.

FRANK HANS Wien.
246. Holzschnitt.

FRANK LEO Wien.
247. Holzschnitt.

KLEMM WALTHER Prag.
248. Holzschnitt.

KANDINSKY W. Genua.
249. Holzschnitt.
250. In den sechziger Jahren. Tempera.
251. Holzschnitt.
252. Holzschnitt.

EDERER KARL Wien. OM.
253. Herakles tötet die Stymphaliden.
254. Frühlingsluft.
255. Herakles bändigt den Höllenhund.
256. Herakles fängt die Hirschkuh.
257. Nixe und Seehund.

PENZ LUDWIG Schwaz i. T.
258. St. Hubertus. Bronze.

EHRENHÖFER FRANZ Wien.
259. Schmeichelkatzen. Marmor.

- MÜLLNER JOSEF Wien.
260. Hase. Gelber Stein.
261. Katze. Bronze.
262. Zwei Hasen. Gelber Stein.
263. Drei kauende Hasen. Gelber Stein.
- HOFNER OTTO Wien.
264. Das Weib. Zinn.
265. Kostümskizze. Zinn.
- EHRENHÖFER FRANZ Wien.
266. Tänzerin. Holz.
- HOFNER OTTO Wien.
267. Kinderporträt.
- KANDINSKY W. Genua.
268. Holzschnitt.
269. Italienischer Hafen. Tempera.
270. Holzschnitt.
271. Holzschnitt.
- EDERER KARL Wien. OM.
272. Rahmen mit Zeichnungen.

- HAENISCH ALOIS Wien. OM.
273. An der Naab.
274. Feldweg.
275. Aus einem Garten.
- ENGELHART JOSEF Wien. OM.
276. Der alte Harfenist.
- HAENISCH ALOIS Wien. OM.
277. Fichten.
278. Oberbayrisches Dorf.
279. Die Moosmühle.
- EDERER KARL Wien. OM.
280. Rahmen mit Zeichnungen.
- RICHTER Krakau.
281. Winterlandschaft. Lithographie.
- MÜLLER KARL Wien. OM.
282. Ulrichsplatz.
283. Gasthaus „zum schwarzen Adler“.
- ENGELHART JOSEF Wien. OM.
284. Frauenbüste. Bronze und Packfong.

SAAL VIII.

- HOFMANN ALFRED Wien.
285. Porträt von Professor W. Unger. Gips.
- STENGEL RENÉ Wien.
286. Der Bach.
- ROUX OSWALD Wien.
287. Bauern reiten im Lungau.
- HOHENBERGER FRANZ Wien. OM.
288. Nach dem Bade.
289. Unter der Kagraner Brücke.
290. Im Kahn.
- MÜLLNER JOSEF Wien.
291. Seelöwe mit einem Fisch spielend. Bronze.
- HOHENBERGER FRANZ Wien. OM.
292. Landungsstelle.
293. Lustschiffe.
294. Die alte Donaubrücke.
295. Altes Donauufer.
296. Blumengarten.

HELLER-OSTERSETZER HERMINE Wien.

297. Zur Prozession.

BAŠEK JOSEF

Brzeżany.

298. Sommerlandschaft.

299. Winterlandschaft.

OPPENHEIMER MAX

Prag.

300. Strickendes Mädchen.

301. Im Weingarten.

JAKOPIC RICHARD

Bischoflack.

302. Sommerfäden.

VEIT MARGARETE

Wien.

303. Markt in Ungarn.

ZDRASILA ADOLF

Troppau.

304. Sonntagspaziergang.

KRUIS FERDINAND

Wien.

305. Birken bei grauer Beleuchtung.

306. Zuidersee.

307. Birken bei Sonnenschein.

KRUIS FERDINAND 308. Wasserrosen.	Wien.
GELBENEGGER FRANZ. 309. Aus dem Innviertel.	Wien.
KRUIS FERDINAND. 310. Holländische Hausiererherberge.	Wien.
LENZ MAXIMILIAN 311. Sommerluft.	Wien. OM.
STENGEL RENÉ 312. Obstbäume.	Wien.
ROUX OSWALD 313. Schlittenfahrt.	Wien.
LÖRCHER ALFRED 314. Weibliche Büste. Bronze.	Stuttgart.
EHRENHÖFER FRANZ 315. Christus. Gips.	Wien.
MÜLLNER JOSEF 316. Porträt eines Knaben. Gips.	Wien.

SAAL IX.

KUNSTGEWERBLICHE ARBEITEN.

Raumgestaltung von Franz Messner.

ZOVETTI UGO

Wien.

317. Polster. Handstickerei.

Ausgeführt von Johanna Bacher.

318. Polster. Handstickerei.

Ausgeführt von Frau Leopoldine Tichy.

ROTHANSL ROSA

Wien.

319. Polster. Handweberei.

VITRINE A.

HAND-WEBEREIEN UND STICKEREIEN.

Ausgeführt von Rosa Rothansl.

ZOVETTI UGO

Wien.

320. Streifen.

321. Beutel.

322. Täschchen.

323. Füllung.

324. Beutel.

ZOVETTI UGO

Wien.

- 325. Kleiner Beutel.
- 326. Gürtel.
- 327. Gürtel.
- 328. Gürtel.
- 329. Handtasche.
- 330. Beutel.
- 331. Handtasche.
- 332. Gürtel.
- 333. Füllung.
- 334. Beutel.
- 335. Schreibtischmappe.
- 336. Polster.
- 337. Buchhülle.
- 338. Briefftasche.
- 339. Visitière.
- 340. Kleine Visitière.
- 341. Briefftasche.
- 342. Beutel. Ausgeführt von Zovetti.

ROTHANSL ROSA

Wien.

- 343. Gürtel.

VITRINE B.

VEREINIGUNG „KUNST IM HAUSE“.

FALKE GISELA, BARONESSE Wien.

344. Polster, blau.

345. Polster, violett.

346. Gläser mit Silber montiert.

Ausgeführt von E. Bakalowits Söhne in Wien.

HOLLMANN JOHANNA Wien.

347. Papiermesser.

PEYFUSS MARIETTA Wien.

348. Ledermilieu.

349. Bonbonnière in Silber.

350. Album.

351. Tagebuch, schwarzes Leder. Handvergold.

352. Skizzenbuch, grau in Leder getrieben.

353. Lederkassette, schwarz eingelegt.

354. Schmuckkassette, eingelegt.

355. Polster, grün-braun.

356. Visitière.

TAUSSIG-ROTH PAULA

Wien.

357. Ledertäschchen, grau.

358. Täschchen, weiß-gelb.

359. Kleiner Läufer.

360. Behang in Leder.

SODOMA CAMILLA

Wien.

361. Kasette für Handschuhe.

362. Kasette für Handschuhe.

363. Tischtuch.

364. Holzkasette.

MALETZKY ADELHEID

Wien.

365. Sechs Lithographien für ein Kinderzimmer.

SAAL X.

BAUER LEOPOLD

Wien. OM.

- 366. Entwurf für das Schützenhaus in Jägerndorf.
- 367. Photographien einiger Landhäuser.
- 368. Entwurf für einen Landsitz in Mähren.
- 369. Zinshaus für Herrn Baron Haupt in Brünn.
- 370. Drei Entwürfe für Wohnhäuser in Schlesien.
- 371. Photographien einiger Landhäuser.
- 372. Konkurrenz-Entwurf für die Handels- und
Gewerbekammer in Wien.
- 373. Photographien einiger Landhäuser.
- 374. Reihenhäuser in Hietzing.
- 375. Das Heldengrab. Architekturskizze.
- 376. Entwurf für eine Familiengruft in Brünn.
- 377. Photographien einiger Landhäuser.
- 378. Entwurf für ein Amtsgebäude.
- 379. Entwurf für die Hauptpost in Innsbruck.
- 380. Photographien einiger Landhäuser.

BAUER LEOPOLD

Wien. OM.

381. Grundrisse und Ansichten eines Wohnhauses in Amstetten.
382. Grundrisse und Ansichten eines Wohnhauses für Rudolf Ritter von Kralik in Winterberg.
383. Grundrisse des Wohnhauses des Herrn Franz Kurz in Jägerndorf.
384. Entwurf für eine Gruft des Herrn F.
385. Photographien einiger Landhäuser.
386. Entwurf für das Haus eines Kunstfreundes.
387. Photographien einiger Landhäuser.

Bei Ausführung der Zeichnungen ist Herr Andreas Hofer beteiligt.

BAUER LEOPOLD

Wien. OM.

388. Modell für ein Landhaus in Amstetten (1 : 50).
389. Kasten mit Einlegearbeit.

Figuren nach Zeichnungen von Josef Engelhart.

VERZEICHNIS DER AUSSTELLER:

ADLER ANGELA	6, 45
ANDRI FERDINAND	66-68, 73
ARGENTIERI ALFEO	75
AXENTOWICZ TEODOR.	204, 208
BAŠEK JOSEF	298, 299
BAUER LEOPOLD	366-389
BONDY WALTHER	85
BOZNAŃSKA OLGA	108, 112, 118
BREITHUT PETER	55
BRUENAUER OTTO	15
BRZozowski KAZIMIERZ	190
CANCIANI ALFONSO	64, 82, 83
CHEŁMOŃSKI JÓZEF	124, 148
CZAJKOWSKI JÓZEF	121, 191, 210
CZAJKOWSKI STANISŁAW	140, 153
EDERER KARL	253-257, 272, 280
EHRENHÖFER FRANZ	52, 81, 259, 266, 315
ENGELHART JOSEF	16, 50, 234, 276, 284
ESSER-REYNIER FRANZISKA	71, 222, 227

FALAT JULIAN	207, 209, 216, 217
FALKE GISELA, BARONESSE	344-346
FILIPKIEWICZ STEPHAN	101, 103
FRANK HANS	228, 229, 232, 243, 244, 246
FRANK LEO	231, 247
FRYCZ KAROL	142, 143, 149, 188, 189
GELBENEGGER FRANZ	65, 69, 309
GOTTLIEB LEOPOLD	102, 104, 235
HAENISCH ALOIS	23, 24, 273-275, 277-279
HANAK ANTON	51, 53
HARLFINGER RICHARD	12, 14
HELLER-OSTERSETZER HERMINE	46, 297
HIRSZENBERG SAMUEL	72, 74
HOCHMANN HENRYK	106
HOFMANN ALFRED	60, 285
HOFMANN VLASTIMIL	89, 107
HOFNER OTTO	264, 265, 267
HOHENBERGER FRANZ	288-290, 292-296
HOLLMANN JOHANNA	347
JAKIMOWICZ MIECISLAUS	93-95, 98-100
JAKOPIC RICHARD	302
JETTMAR RUDOLF	1, 2, 4, 5, 28, 49

KAMOCKI STANISŁAW	211-213
KANDINSKY W.	249-252, 268-271
KLEMM WALTHER	242, 245, 248
KNIRR HEINRICH	34
KÖNIG FRIEDRICH	7, 8
KOLLMANN JULES DE	29-33
KRÄMER JOH. VIKTOR	11, 47
KRIZMAN TOMISŁAW	230
KRUIS FERDINAND	305-308, 310
LASZCZKA KONSTANTY	123, 131, 157, 158
LEGLER WILHELM	233
LENZ MAXIMILIAN	311
LEVIER ADOLFO	26, 27
LIEBENWEIN MAXIMILIAN	218
LÖRCHER ALFRED	314
MALETZKY ADELHEID	365
MEHOFFER JÓZEF	120, 141, 197, 198, 206
MESTROVIC IVAN	54, 56-59
MISKY LUDWIG VON	91, 105
MÜLLER KARL	219, 221, 282, 283
MÜLLNER JOSEF	84, 96, 260-263, 291, 316
NISSL RUDOLF	19, 25

NOWAK ANTON	61-63, 77, 79, 80
OPPENHEIMER MAX	300, 301
OSTROWSKI	125
PANKIEWICZ JÓZEF	119, 172-187
PENZ LUDWIG	258
PEYFUSS MARIETTA	348-356
POLLAK-KARLIN RICHARD	17
REMBOWSKY JAN	92, 97
RICHTER	281
RÖSCH LUDWIG	220
ROTHANSL ROSA	319, 343
RUSZCZYC FERDYNAND	136-139, 159, 160
ROUX OSWALD	9, 287, 313
SCHMOLL V. EISENWERTH	3, 10, 236, 237, 240, 241
SCHMUTZER FERDINAND	20-22
SIGMUNDT LUDWIG	78
SLEWIŃSKI WŁAD.	122, 126-130, 132-134, 196, 214, 215
SODOMA CAMILLA	361-364
STADLER TONI	35-39
STANISŁAWSKI JAN	109-111, 113-117, 152, 169-171, 194, 195
STENGEL RENÉ	286, 312
STÖHR ERNST	41-44, 48

STOLBA LEOPOLD	40, 223-226
SZCZEPKOWSKI JOHANN 86
SZCZYGLIŃSKI HENRYK	154
TAUSSIG-ROTH PAULA	357-360
TAUTENHAYN RICHARD	70-76
TICHY HANS	13, 18
TROJANOWSKI EDWARD	155
VEIT MARGARETE	303
WEISS WOJCIECH	135, 144-147, 201, 205
WOJTKIEWICZ WITOLD	87, 88, 90
WYCZÓŁKOWSKI LEON	150, 151, 156, 161-168, 192, 193, 199, 200, 202, 203
ZDRASIŁA ADOLF	238, 239, 304
ZOVETTI UGO	317, 318, 320-342



EDERER: „HERAKLES BÄNDIGT DEN HÖLLENHUND”



NISSL: „STILLEBEN, ST. GEORG“



NOWAK: „FILZMOOS MIT DEM DACHSTEIN“



MEHOFFER: „DAMENPORTRÄT“



SCHMOLL VON EISENWERTH: „DER SPAZIERGANG“



KÖNIG: „DIE JÄGERINNEN“



TICHÝ: „IM FRÜHLING“



ENGELHART: „DER ALTE HARFENIST“



STÖHR: „SOMMER“



HOFMANN: „DER BLINDE“



SCHMUTZER: „DAS BRESLAUER RATHAUS“



MESTROVIĆ: „AM BRUNNEN DES LEBENS“, FRAGMENT

MAX SCHMIDT

:: TAPETEN ::

WIEN, I. NEUER MARKT 6

•• TELEPHON 5068 ••

E. BAKALOWITS SÖHNE

K. U. K. HOFLIEFERANTEN

• WIEN, I. KÄRNTNERSTR. 12 •

SPIEGEL, KRISTALLUSTER,

•• TRINKSERVICES, ••

PHANTASIEOBJEKTE ETC.



AKTIENGESELLSCHAFT FÜR MARMORINDUSTRIE ● ● K I E F E R ● ●

OBERALM KIEFERSFELDEN BERLIN W.
SALZBURG OBERBAYERN GR. GÖRSCHENSTR.

VERTRETUNG IN WIEN:
V. MATZLEINSDORFERSTR. 5
TELEPHON 3178

HÖCHSTE AUSZEICHNUNGEN:



WIEN MUNCHEN CHICAGO NÜRNBERG PARIS
1880 1888 1893 1896 1900

AUSFÜHRUNG VON ARCHITEKTURARBEITEN
JEDER ART IN ALLEN IN- U. AUSLÄNDISCHEN

● ● MARMORSORTEN ● ●
● ● MARMORMOSAIKPLATTEN FÜR FUSSBODEN-
● ● BELÄGE ● ●

LIEFERUNG VON FIGURENBLÖCKEN AUS SERA-
VEZZA STATUARIO- UND BLANC ALTISSIMO-
MARMOR, SOWIE UNTERSBERGER HOF- UND
● ○ NEUBRUCH-MARMOR ● ●

MUSTER UND KOSTENVORANSCHLÄGE GRATIS

		
<p> ORIGINELLE SITZGELEGEN- HEITEN-MAN- NIGFACHST- ER-ART :: </p>		<p> AUSGESTAL- TUNG-GANZER WOHNRAU- ME-IN-BUG- HOLZTECHNIK </p>
<p> ERSTE-ÖSTERREICHISCHE-ACTIEN-GESELLSCHAFT- ZURERZEUGUNG-VON-MÖBELN-AUS-GEBOGENEM-HOLZE JACOB & JOSEF KOHN WIEN-I. BURGRING-N:3 </p>		



PRAG-RUDNIKER
KORBWAREN
FABRIKATION

● ● WIEN, VI. ● ●
MARIAHILFER
● ● STRASSE 1^A ● ●

ALOIS EBESIEDER

● ● MALREQUISITEN ● ●

KUNSTMATERIALIEN

WIEN, I. OPERNRING N^o 9

● ● TELEPHON N^o 5242 ● ●



VOLLSTÄNDIGE
AUSRÜSTUNGEN
FÜR ATELIER
● UND REISE ●
JAPANISCHE
HOLZSCHNITT
MESSER NACH
● PROF. ORLIK ●
HOLZSTÖCKEL
U. JAPANPAPIER

DER BESTE ALLER BLEISTIFTE
● ● IST UNBESTRITTEN ● ●
„K O H - I - N O O R”
VON L. & C. HARDTMUTH
EXISTIERT IN 17 HÄRTEGRADEN
ZU HABEN IN JEDER BESSEREN
● ● PAPIERHANDLUNG ● ●

SCHENKER & C^o.

INTERNATIONALES REISEBUREAU

●● WIEN, I. SCHOTTENRING 3 ●●

GESELLSCHAFTSREISEN

INTERNATIONALE TRANSPORTE

ZENTRALBUREAU: I. NEUTORGASSE 17

∴ FRANZ X. ∴

SCHENZEL & SOHN

K. U. K. HOF-TAPEZIERER

WIEN, IX. NUSSDORFERSTR. 64

●● TELEPHON N^o 14286 ●●

GESELLSCHAFT FÜR VER VIELFÄLTIGENDE KUNST

● ● WIEN, VI. LUFTBADGASSE 17 ● ●

MITGLIEDERBEITRAG K 30.— PER JAHR
GRÜNDERBEITRAG K 100.— PER JAHR

PUBLIKATIONEN FÜR 1905:

I. DIE GRAPHISCHEN KÜNSTE

XVIII. JAHRGANG □ □ □ □ 4 HEFTE

Jedes Heft enthält zirka 3 Bogen reich illustrierten Text, sowie zahlreiche Tafeln (Radierungen, Holzschnitte, Lithographien u. a.). Format 30 : 40 cm.
Es erschienen Artikel über: Anders Zorn, Fr. Brangwyn, H. Seufferheld, L. Legrand, C. Larsson, A. Legros, P. Renouard, Josef Danhauser etc.

● ● II. DIE JAHRESMAPPE ● ●

Inhalt: K. BIESE, Winternebel, Orig.-Lith.; G. KAMPMANN, Herbstabend, Orig.-Lith.; AL. KOLB, Beethoven, Orig.-Rad.; R. LUX, Persenbeug, Orig.-Rad.; O. ROUX, Winter, Orig.-Rad.; K. SCHMOLL v. EISENWERTH, Ein Windstoß, Orig.-Algr. Format 45 : 56 cm.

● ● III. PRÄMIE ● ●

«EINSAMER PARK», farbige Orig.-Lithographie von WALTER GEORGL.
Bildfläche 60 : 70 cm.

GÜNTHER WAGNERS

PELIKAN^{=AQUARELL=}_{=TEMPERA=}FARBEN

FEINSTE MARKEN FÜR

•• KÜNSTLER ••

PREISLISTEN UND AUFSTRICHE
AUF WUNSCH DIREKT VOM
ALLEINIGEN FABRIKANTEN

•• GÜNTHER WAGNER ••
HANNOVER UND WIEN X/3

• GEGRÜNDET 1838 •
30 AUSZEICHNUNGEN

2.50