

DENKMAELER
DEUTSCHER
RENAISSANCE



BERLIN VERLAG VON ERNST WASMUTH

GETTY RESEARCH INSTITUTE



3 3125 01556 2099

469

DENKMAELER

DEUTSCHER

RENAISSANCE



DENKMAELER
DEUTSCHER
RENAISSANCE

HERAUSGEGEBEN

VON

K. E. O. FRITSCH

800 TAFELN MIT ERLAEUTERNDEN TEXT

VIERTER BAND



BERLIN
VERLAG VON ERNST WASMUTH
ARCHITEKTUR-BUCHHANDLUNG

35 — MARKGRAFENSTRASSE — 35

1891.

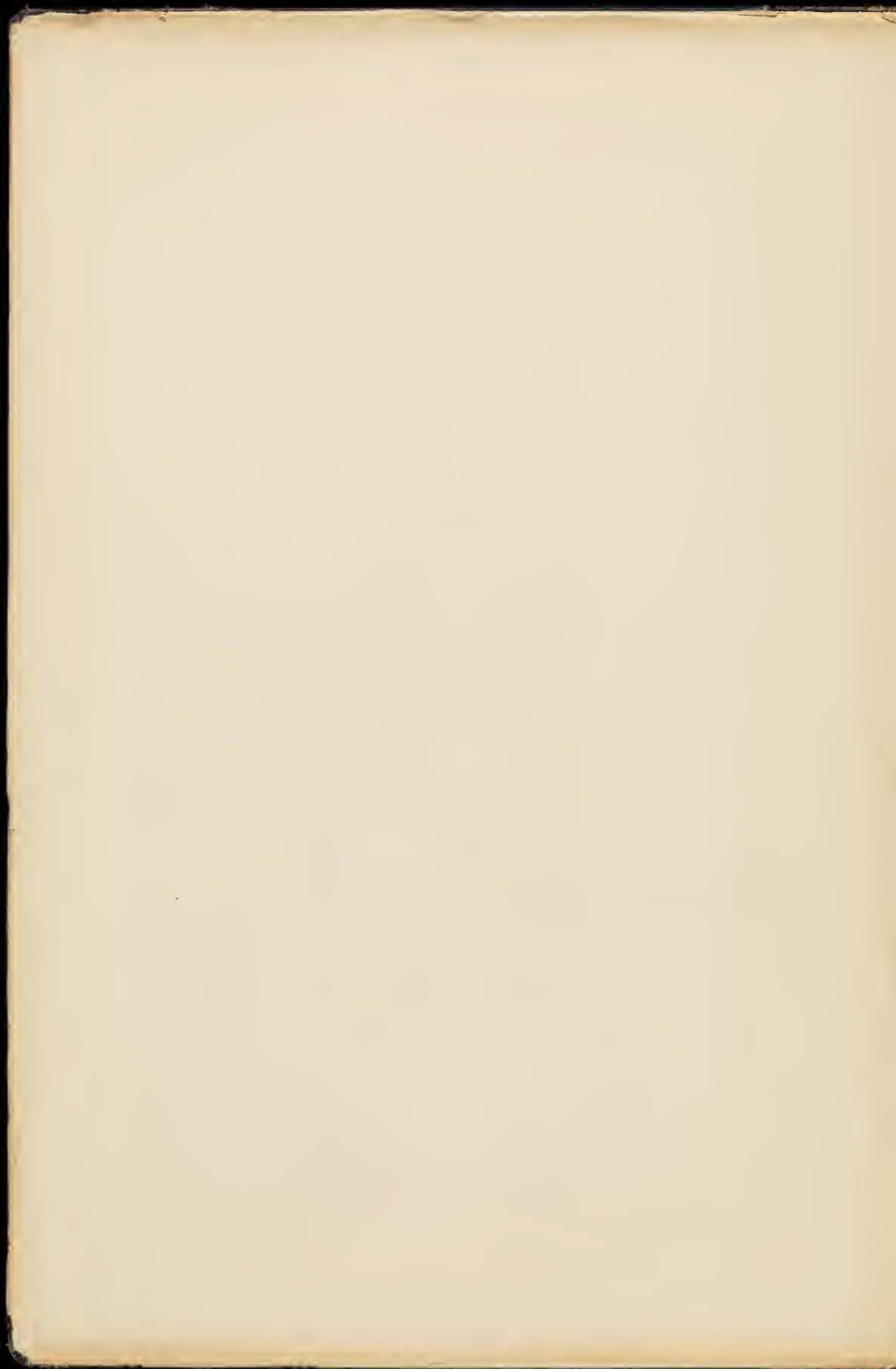

DENKMAELER DEUTSCHER RENAISSANCE



Herzogsgeb. v. K.E.O. Fritsch.

RATHHAUS ZU POSEN 1550

ARCHITEKT DER VORHALLE: GIOV. BATTISTA DE QUADRO AUS LUGANO

Verlag v. Ernst Wasmuth Berlin





Herausg. v. K. E. O. Fritsch

BELVEDERE IM SCHLOSSGARTEN ZU PRAG 1638 ARCHITEKT PAOLO DELLA STELLA

Lithdruck v. Rommler & Jonas Dresden





Holz. 1. 22. 1588

Leitischel. 1. 22. 1588. Dresden.

BELVEDERE IM SCHLOSSGARTEN ZU PRAG 1588 ARCHITEKT PAOLO DELLA STELLA
DETAIL





Photographie v. K. H. C. Wittmann

Iseltdruck v. R. Zimmer & J. J. J. Dresden

ECKZIMMER IM WALDSTEINSCHEN PALASTE IN DER KEINSEITE ZU PRAG 1629
ARCHITEKT GIOVANNI MARINI





Vol. 1, 1899

KORRIDOR AUS DEM WALDSTEINSCHEM PALASTE IN DER KLEINSEITE ZU PRAG 1899
ARCHITEXT GIOVANNI MARINI





GARTENHALLE DES WALDSTEIN'SCHEN PALASTES IN DER KLEINSEITE ZU PRAG 1839
ARCHITEKT GIOVANNI MARINI.
INNERE ANSICHT





Herausg. v. K. O. Fritsch

GARTENHALLE DES WALDSTEINSCHEN PALASTES IN DER KLEINSEITE ZU PRAG 1839
ARCHITEKT GIOVANNI MARINI

Verlag v. Ernst Weyand, Berlin.

Lithdruck v. Rosenhler & Jonas, Dresden





Prag, Hradschin

Architekt: Johann Baptist Haffner

FÜRSTL. SCHWARZENBERGSCHER PALAST AUF DEM HRADSCHIN ZU PRAG. 1546
(HERGESTELLT 1874)





Verlag v. J. Neumann, Neudamm, Berlin

RATHHAUS ZU RINTELN A. D. WESER 1888

Herausg. v. K. O. Fritze



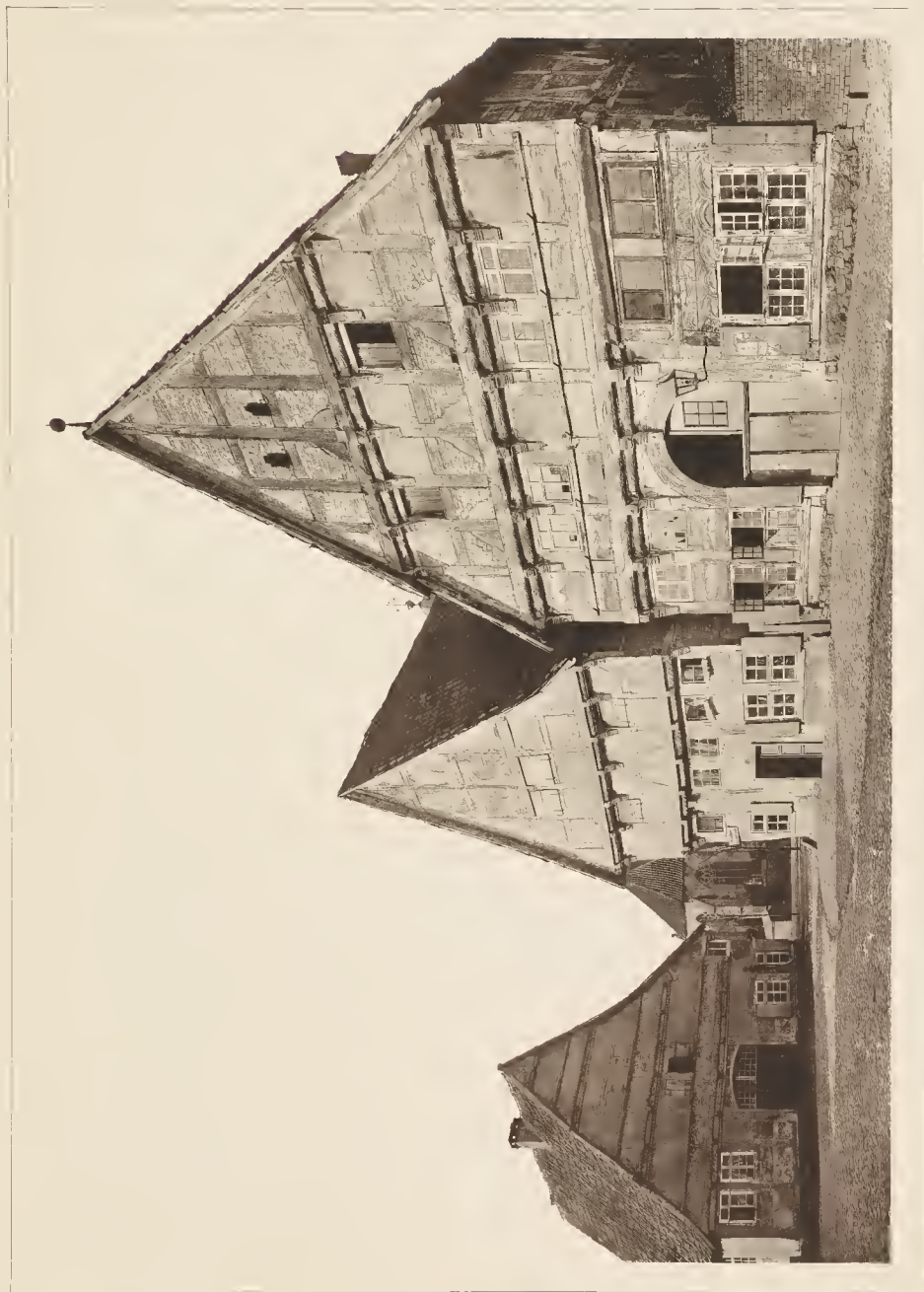

Herausgeg. v. K. F. O. Fritsch.

WOHNHAUSER IN DER RITTERSTRASSE ZU RINTELN A. D. WESER

Verlag v. Ernst Wasmuth Berlin



DENKMÄLER DER RÖMISCHEN RENAISSANCE



Herausg. v. Ernst Waschnitzki

Verlag v. Ernst Waschnitzki, Berlin

RATHHAUS ZU ROTHENBURG O. D. TAUBER 1572-1590

ARCHITEKT L. WOLF





Verlag v. J. J. O. Putsch.

Verlag v. Ernst Wasmuth Berlin.

PORTAL AM RATHHAUSE ZU ROTHENBURG O. D. TAUBER 1579 1590 ARCHITEKT L. WOLF



DENKMAELER DEUTSCHER RENAISSANCE



Herausgeg v K.E O Fritsch

MARKTERBRUNNEN IN ROTHENBURG O. D. TAUBER





Phot. v. I. O. Wilsch

Ver. v. d. G. u. K. v. d. R.

HAEUSERGRUPPE AN DER SCHMIEDEGASSE ZU ROTHENBURG O. D. TAUBER
(IN DER MITTE DAS SOGEN. „HAUS DES BAUMEISTERS“ 1596)





Herausgeg v Kl. ...

2. Jhdtrück v Rommler & Jonas ...

HAUS ZUM RITTER IN SCHAFFHAUSEN

MALEREI VON TOBIAS STRENNER 1570





Herausgeg. v. K.E.O. Fritsch.

Lichtdruck v. Römmler & Jonas Dresden

HAUS DER SCHMIEDEZUNFT ZU SCHAFFHAUSEN



DENKMÄLER DEUTSCHER RENAISSANCE



Herausgeg v K.E.O.Fritsch

Lichtdruck v Rommler & Jonas Dresden

HAUS ZUM SITTIICH IN SCHAFFHAUSEN





Herausg. v. d. M. J. B. S.

Verlag v. J. v. W.

WOHNHAUS IN DER KIRCHGASSE 8 ZU SCHLETTSTADT GEGEN 1550
(EHEMALS IM BESITZE DER ABTEI EBERSMÜNSTER)





100 Jahre der deutschen Renaissance

Verlag von F. Wasmuth, Berlin

SCHLOSS WILHELMSBURG BEI SCHMALKALDEN 1584-1590

INNERES HAUPTPORTAL MIT DEM BLICK AUF DIE STADT



DENKMÄLER DEUTSCHER RENAISSANCE



Holzschnitt v. K. O. Fritsch

Lichtdruck v. Rommler & Jonas Dresden

SCHLOSS WILHELMSBURG BEI SCHMALKALDEN 1584—1590

RUECKWAND DER CAPELLE





Verlag v. Rommler & Co. Dresden

SCHLOSS WILHELMSBURG BEI SCHMALKALDEN 1564-1593

DECKE DER CAPELLE



DENKMÄLER DEUTSCHER RENAISSANCE



111111

Lichtdruck v. Rowder & J. 1891

WAPPENHALTER AM EINGANGE VON SCHMALKALDEN





Herausgeg. v. K. O. Fritsch

RATHHAUS ZU SCHWALENBERG 1578

Verlag v. Ernst Wasmuth Berlin





Photograph von K. Mitsch

Verlag von K. J. Neumann, Neudamm 1907

SCHLOSS SCHWEINHAUS BEI BOLKENHAIN
HAUPTPORTAL



DENKMÄLER DEUTSCHER RENAISSANCE



J. H. 133. ZU STADTHAGEN BIS 1683
ANSICHT AUS DEM AUSSEREN SCHLOSSHOFE



DENKMÄLER DEUTSCHER RENAISSANCE



Herausgeg v K.E.O.Fritsch

Lichtdruck v Hammer & Jonas Dresden

BRUNNEN IM SCHLOSSHOFE ZU STADTHAGEN 1552

Verlag von Ernst Wasmuth Berlin





Holzschnitt v. H. E. C. F. H. H. H.

Lichtdruck v. Rommler & Jenne, Dresden

ALTAR UND EPITAPHIUM DES GRAFEN OTTO IV. ZU HOLSTEIN UND SCHAUMBURG
IN DER ST. MARTINSKIRCHE ZU STADTHAGEN 1578



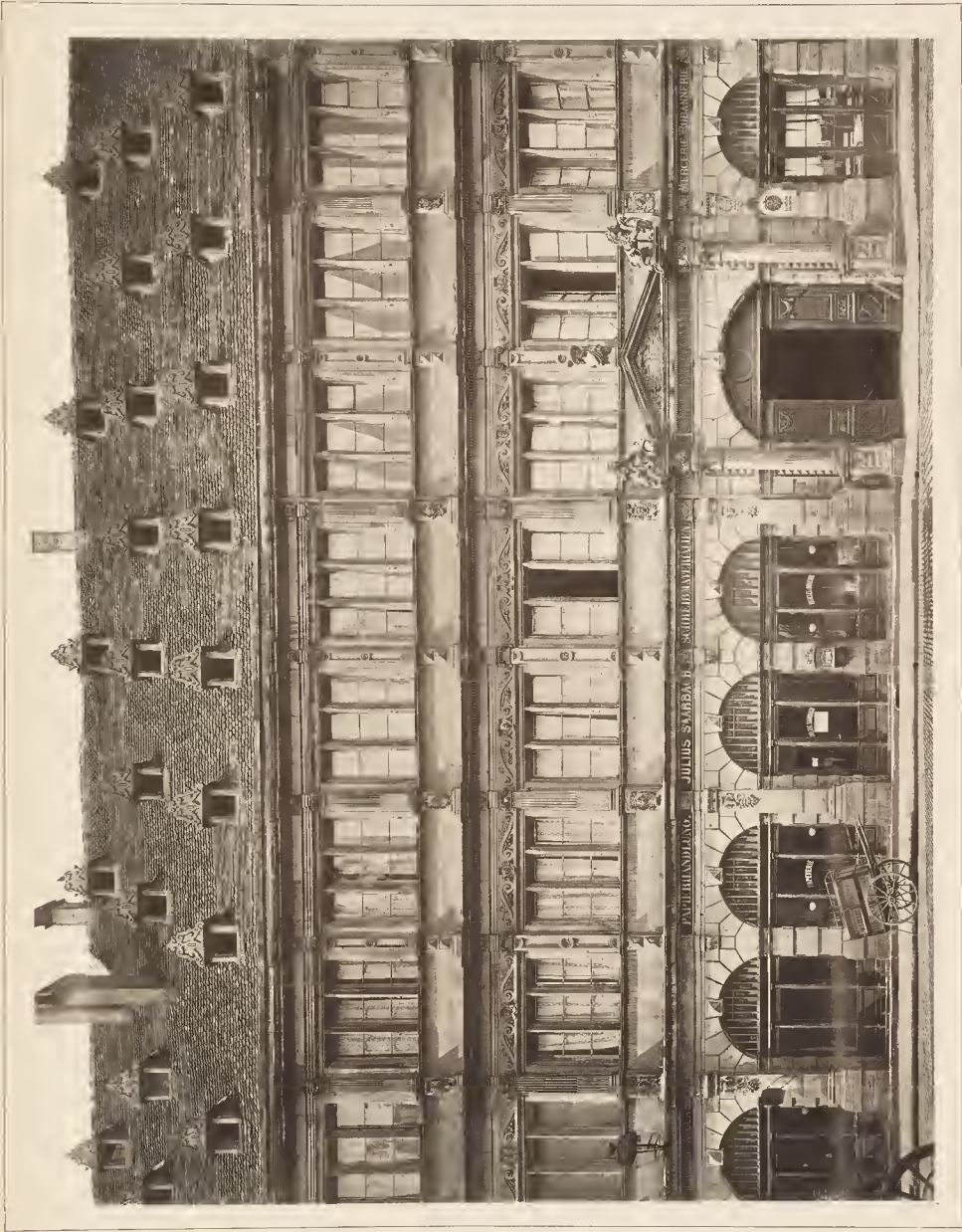

Uváženo v K. O. Fr. 1880

EHEZANALOGS RAUPTARU POKROVU E ANSCHLUFET DANIEL SUTZ E

Vážno 1880

Uváženo v K. O. Fr. 1880



DENKMÄLER DEUTSCHER RENAISSANCE



Herausgeg v K. E. O. Frisch

Lichtd. u. v. Thawler & Jonas, Dresden.

EHEMALIGES RATHHAUS ZU STRASSBURG I. E.

ARCHITEKT: DANIEL SPECKLE 1565.

PORTAL.

Verlag v Ernst Wasmuth Berlin





ausgeg v K E O Pritsch

Lichtdruck v Rommler & Jonas, Dresden

STIFT ZU 'UNSER LIEBEN FRAUEN', SCHLOSSPLATZ ZU STRASSBURG I. E.



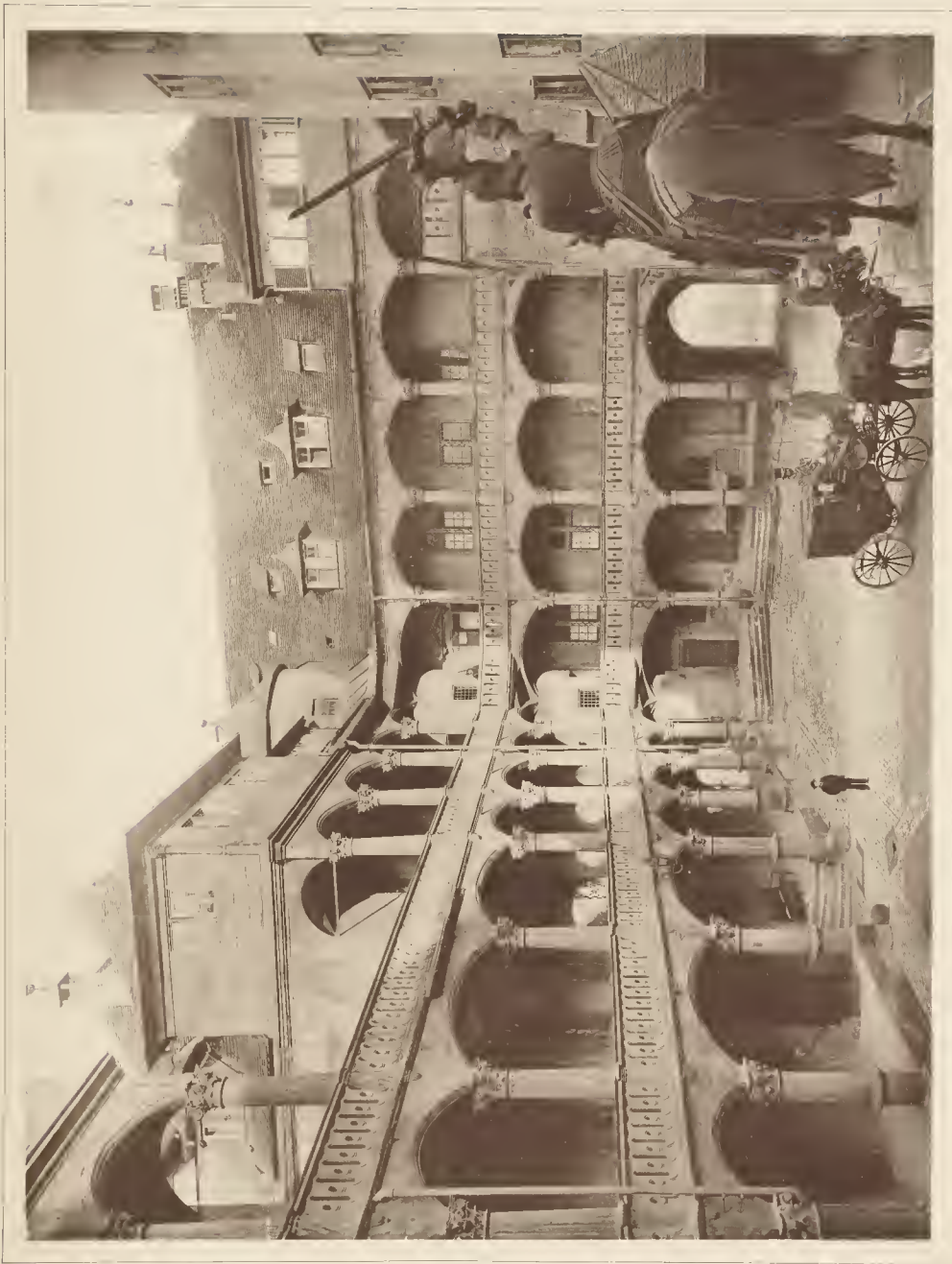

Herzog v. KEO Fritsch

HOF DES SCHLOSSES IN STUUTTIGART ARCHTEKT ALBERLIN TRETSCH 1558—1570

Yriag v Ernst Weismuth Becht

Lithdruck v E. v. Janss Dresden



DENKMALE DER GRAFEN VON WÜRTEMBERG



Herausg. v. K.F. O. Fritsch.

Lichtdruck v. Rommler & Jonas Dresden.

DENKMÄLER DER GRAFEN VON WÜRTEMBERG IN DER STIFTSKIRCHE ZU STUTTGART

Verlag v. Ernst Wasmuth Berlin





Herausg. v. K. E. U. Entsch.

Verlag v. R. Korn & J. Neumann, Leipzig

TREPPENTHURM AM ALTEN KANZLEIGEBÄUDE ZU STUTTGART 1598
ARCHITEKT WENDEL DIETTERLIN



DENKMÄLER DEUTSCHER RENAISSANCE



Illustration v. K.E.O. Preisen

EHEMALIGES LUSTHAUS ZU SPUTTGART. ARCHITECTEN: JACOB SALZMANN UND GEORG BEHR. 1576-93.
(NACH DEN AUFNAHMEN DES ARCHITECTEN BEISBARTH, 1846)

Verlag v. Ernst Weismann, Berlin.





ANSICHT

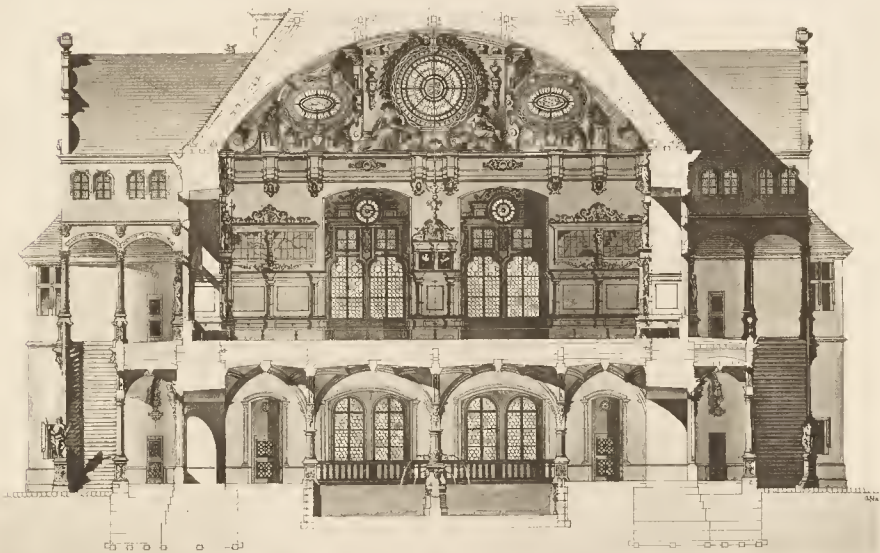

QUERSCHNITT

1:10 Putsch

Verh. v. Ernst v. ...





350 1895 v. d. P. 1. 1. 1. 1.

EHEMALIGES LUSTHAUS ZU STUCCART ARCHITECTEN JACOB SALZMANN UND GEORG BEHR 1775-91
INNERE ANSICHT AUS DEM UNTERGESCHOSS
(NACH DEN AUFNAHMEN DES ARCHITECTEN EISENBARTH 1945)



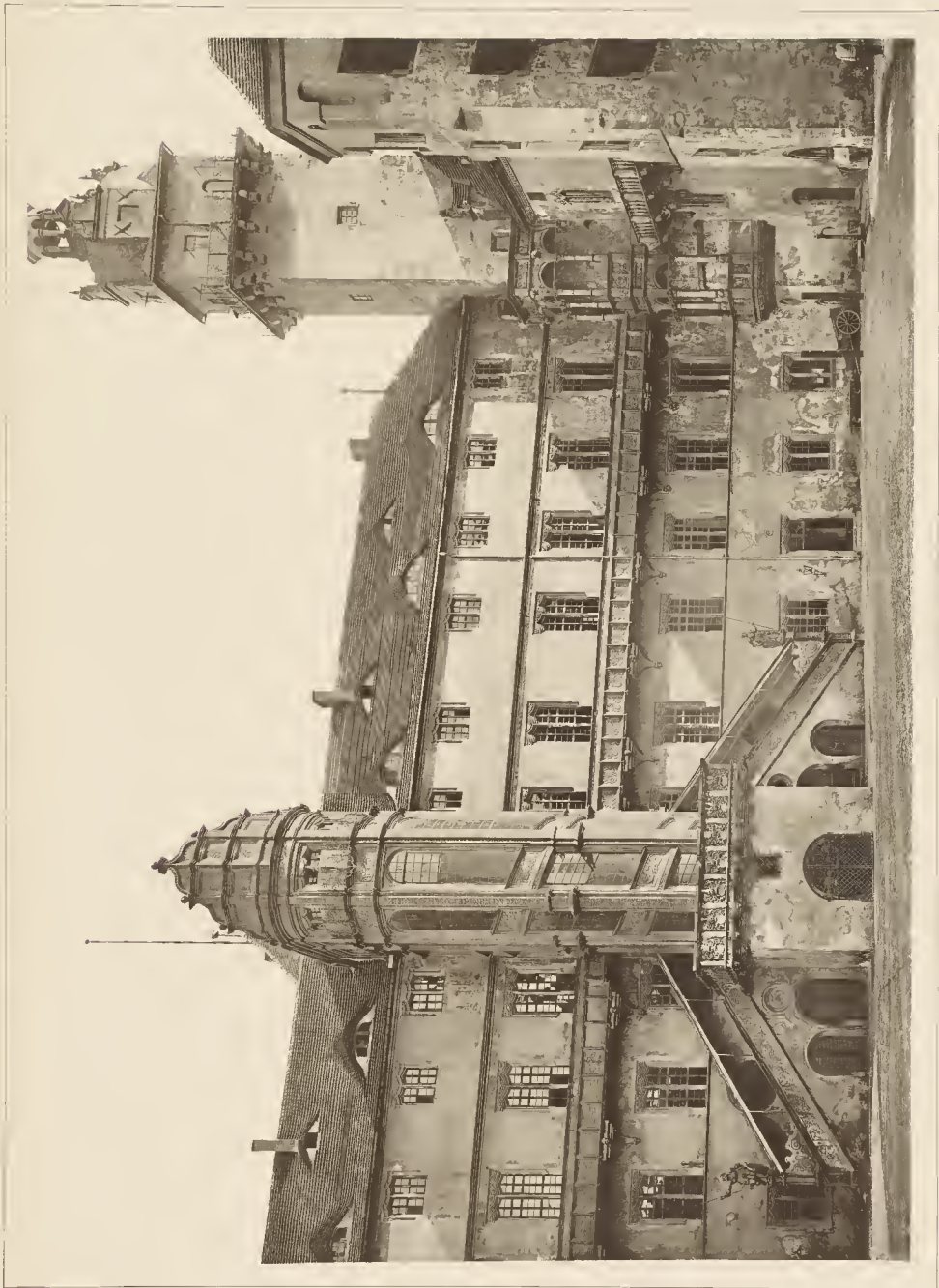

SCHLOSS HARTENFELS IN TORGA.
ANSICHT DES OSTFLÜGELS VOM HOFE AUS.



DENKMALER DEUTSCHER RENAISSANCE.



Herausgeg v K E O Fritsch

Lichtdruck v Rommler & Jonas Dresden.

SCHLOSS HARTENFELS IN TORGAU. 1532-44.
ERKER AN DER SÜDFRONT DES SCHLOSSHOFES.

Verlag v Ernst Weismuth, Berlin.





Architekt v. K. H. C. C.

Inhalt v. ... den

SCHLOSS HARTENFELS IN TORGAU 1582 44



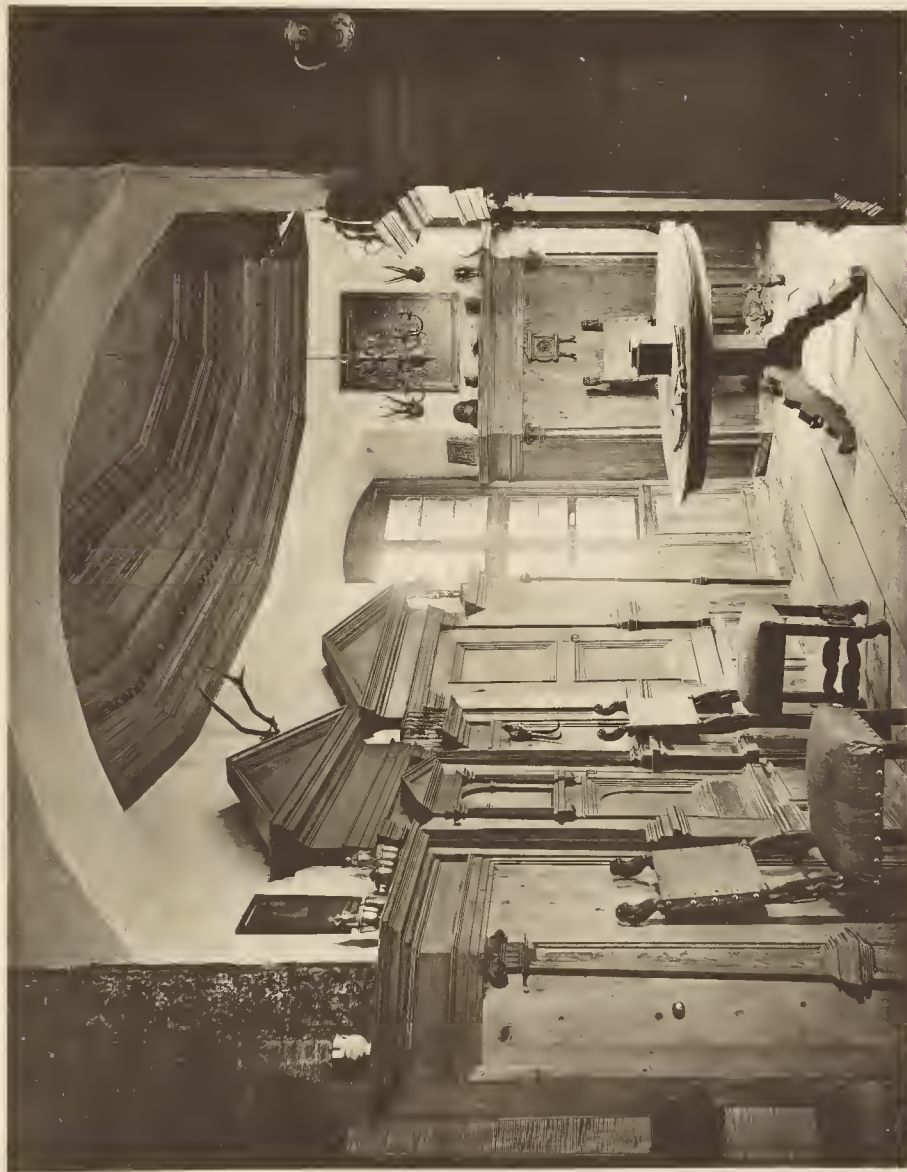

Herausg. v. K. E. O. Fritsch

SCHLOSS TRATZBERG BEI JENBACH
ERKER IM HOFMEISTER-ZIMMER

Lochdruck v. Rümmler & Jonas Dresden

Verlag v. Ernst Weermann Berlin



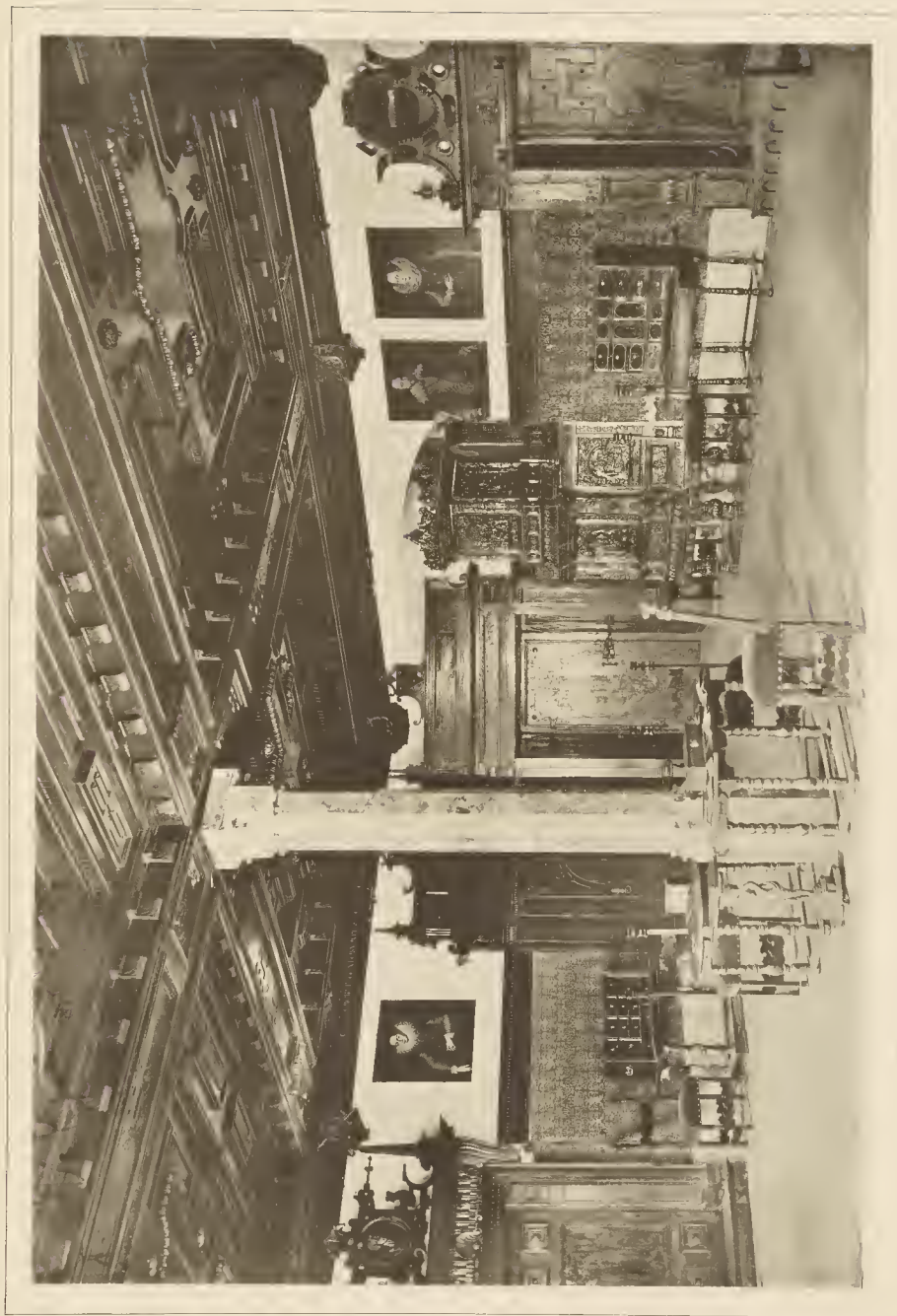

Verlagsges. v. K.E.O. Fritsch

SCHLOSS TRATZBERG, BEI JENBACH
KÖNIGIN-ZIMMER.

Lith. druck v. Hörmker & Jonas Dresden

Verlag v. Ernst Weismuth Berlin



V. MONTAGNE DEUTSCHER RENAISSANCE



Herausg. v. O. Pflüger

Verlag v. Ernst Wasmuth Berlin

SCHLOSS TRATZBERG BEI JENBACH
ERKER IM KOENIGIN-ZIMMER





Herausg. v. K. O. Fritsch

SCHLOSS TRATZBERG BEI JENBACH
AUS EINEM ZIMMER DES II. OBERGESCHOSSES

Wied. v. Franz Wasmuth Berlin.

Verdruck v. Benninger & Jonas, Dreieck.



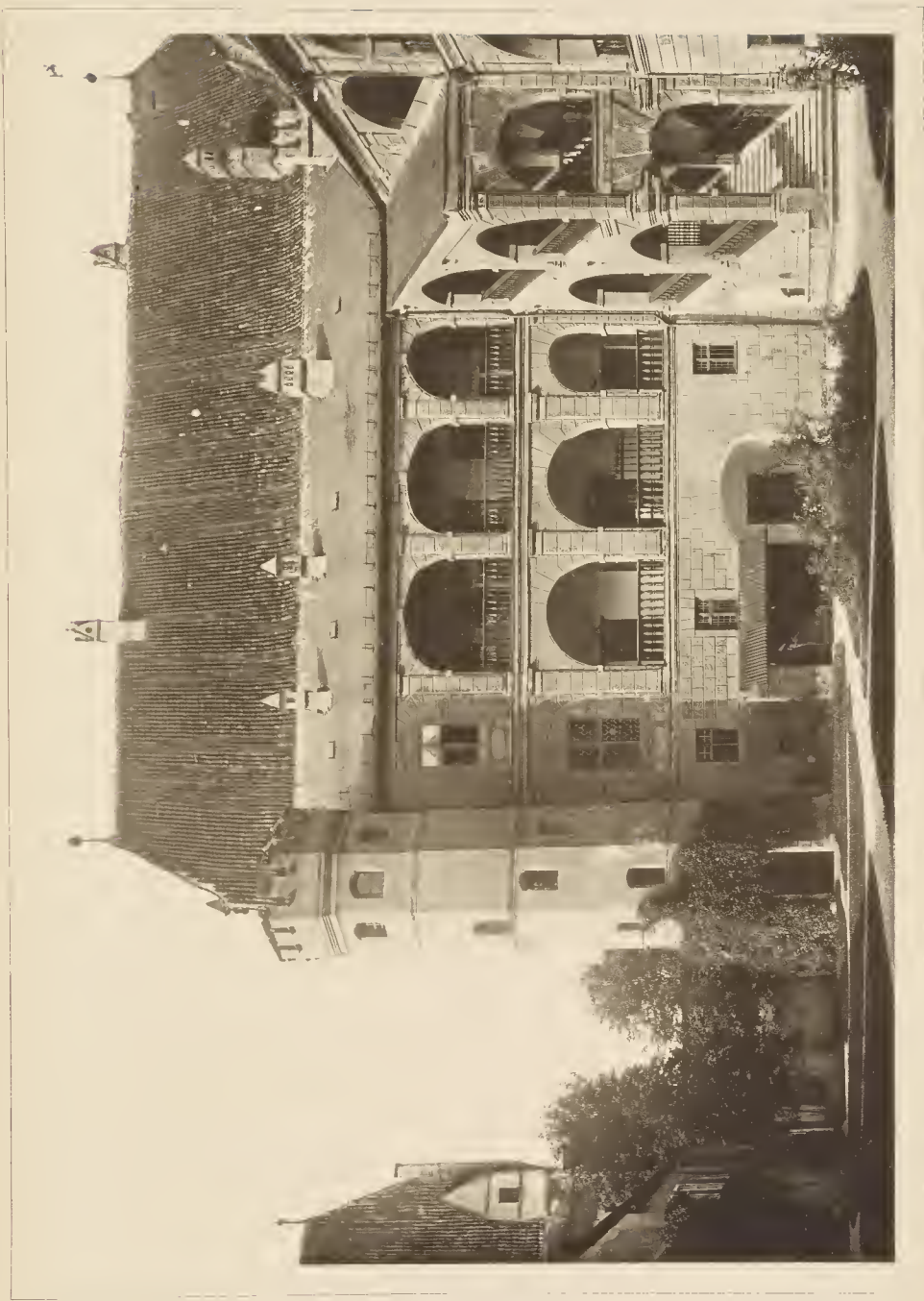

1 : 10000 v. E. O. H. 1884

BURG TRAUSNITZ BEI LANDSHUT I. B. ARKADE UND TREPPENHAUS DES WESTBAUES (S. 17)

Verlag v. E. O. H. 1884

1 : 10000 v. H.



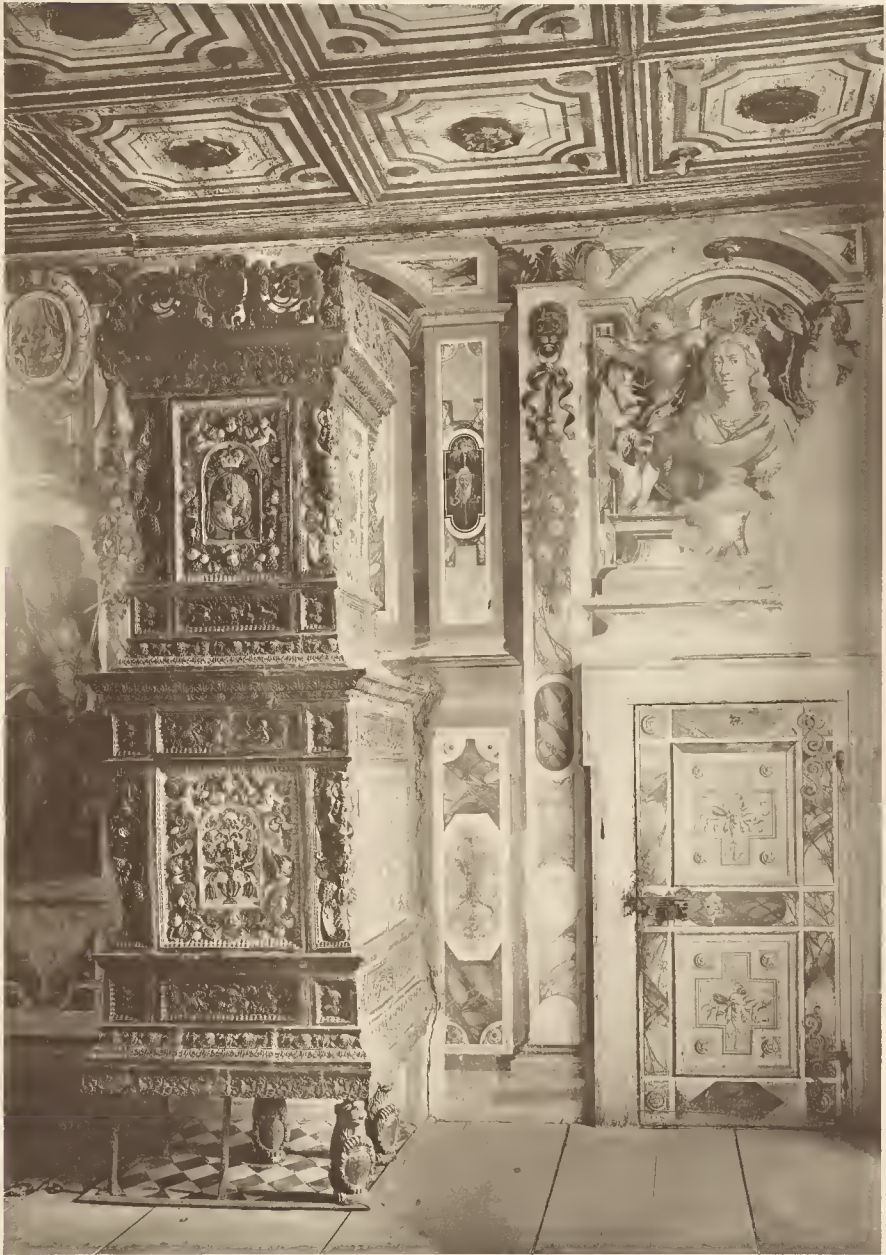

1. Aufnahme v. K. K. U. Buch

1. Aufnahme des Baumeisters v. J. v. ...

BURG TRAUSNITZ BEI LANDSHUT I. B.

ZIMMER DER HERZOGIN IM HAUPTGESCHOSS DES WESTBAUES





Herausg. v. K. F. O. Eris. 11.

HAUPTPORTAL ZUM VORHOF DES SCHLOSSES VON TÜBINGEN GEGEN 1577

Lehrdruck v. Rommler & Jonec, Dev.

Verlag v. Ernst Wasmuth, Berlin





Phot. v. M. H. 11

Institut für Kunstgeschichte, Tübingen

HAUPTPORTAL ZUM INNEREN HOF DES SCHLOSSES VON TÜBINGEN GEGEN 1577





Portal im inneren Schlosshof

Lichtdruck v. Rosenfeld, Leipzig

PORTAL IM INNEREN SCHLOSSHOFE VON TÜBINGEN GEGEN 1540







Herausg. v. K. O. Fritsch.

Lichtdruck v. Rommler & Jenar. D. 11. 11.

SAKRAMENTSHÄUSCHEN IM MÜNSTER ZU UEBERLINGEN 1618





Herausg. v. F. L. G. Froesch.

Lichtdruck v. Rosenthal & Jentzsch, Dresden.

RATHHAUS ZU ULM BIS 1540

GIEBEL AUF DER OSTSEITE



DENKMÄLER DEUTSCHER RENAISSANCE

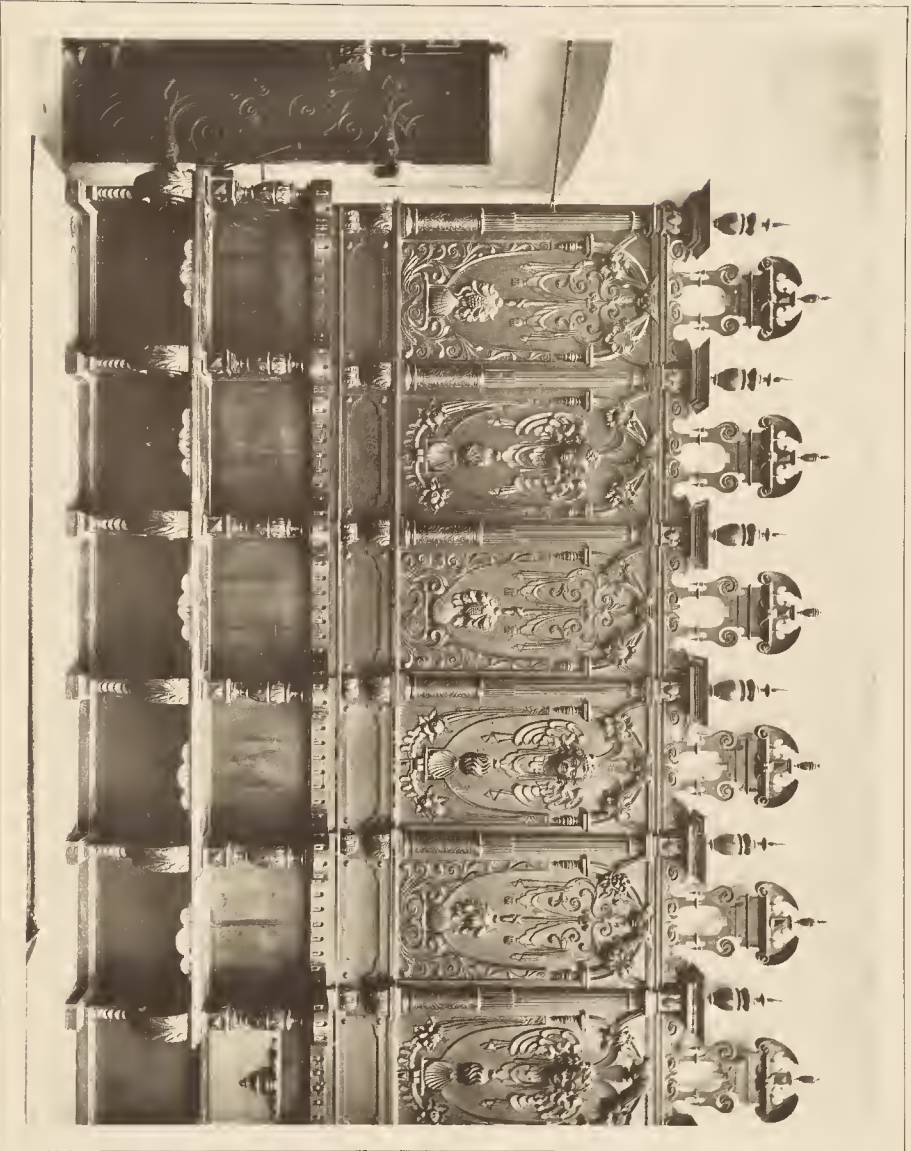

Herzog v. K.E.O. Prisca.

DREIFALTIGKEITS (SPIITAL) KIRCHE IN ULM 1617-1621
ARCHITEKT MARTIN BUCHMUELLER
CHORGESTUEHL

Lithdruck v. Reinherz & Jonas Dresden

Jahrg. v. Kunst-Veranstalt. Berlin





H. 14 au

Lichtdruck v. Rommelt

DREIFALTIGKEITS-(SPITAL)-KIRCHE IN ULM 1617-1621 ARCHITEKT MARTIN BUCHMUELLER
HOCHALTAR UND CHORGESTUEHL





Herausgeg v K.E.O.Entsch.

Verf v Ernst Wasmuth Berlin

THUEREN IN EINEM SEITENPORTAL DES MUENSTERS ZU ULM





Herausgeg. v. K.E.O. Fritsch

Lichtdruck v. Rommler & Jonas Dresden

THÜREN IN EINEM SEITENPORTAL DES MÜNSTERS ZU ULM





Herzog v. KE O Per 184

SCHLOSS VARENHOLZ A. D. WESER 1583—1586

Vielh. v. Ernst Wasmuth Berlin





Heranbegg v. K. K. O. Frick

SCHLOSS VARENHOLZ A. D. WESER 1589—1588

SCHLOSSHOF

Verlag v. Ernst Wasmuth, Berlin





SCHLOSS WEIKERSHEIM SUEDESEITE GEGEN





Frankfurt a. M.

GROSSER SAAL IM SCHLOSSE WEIKERSHEIM GEGEN 1800



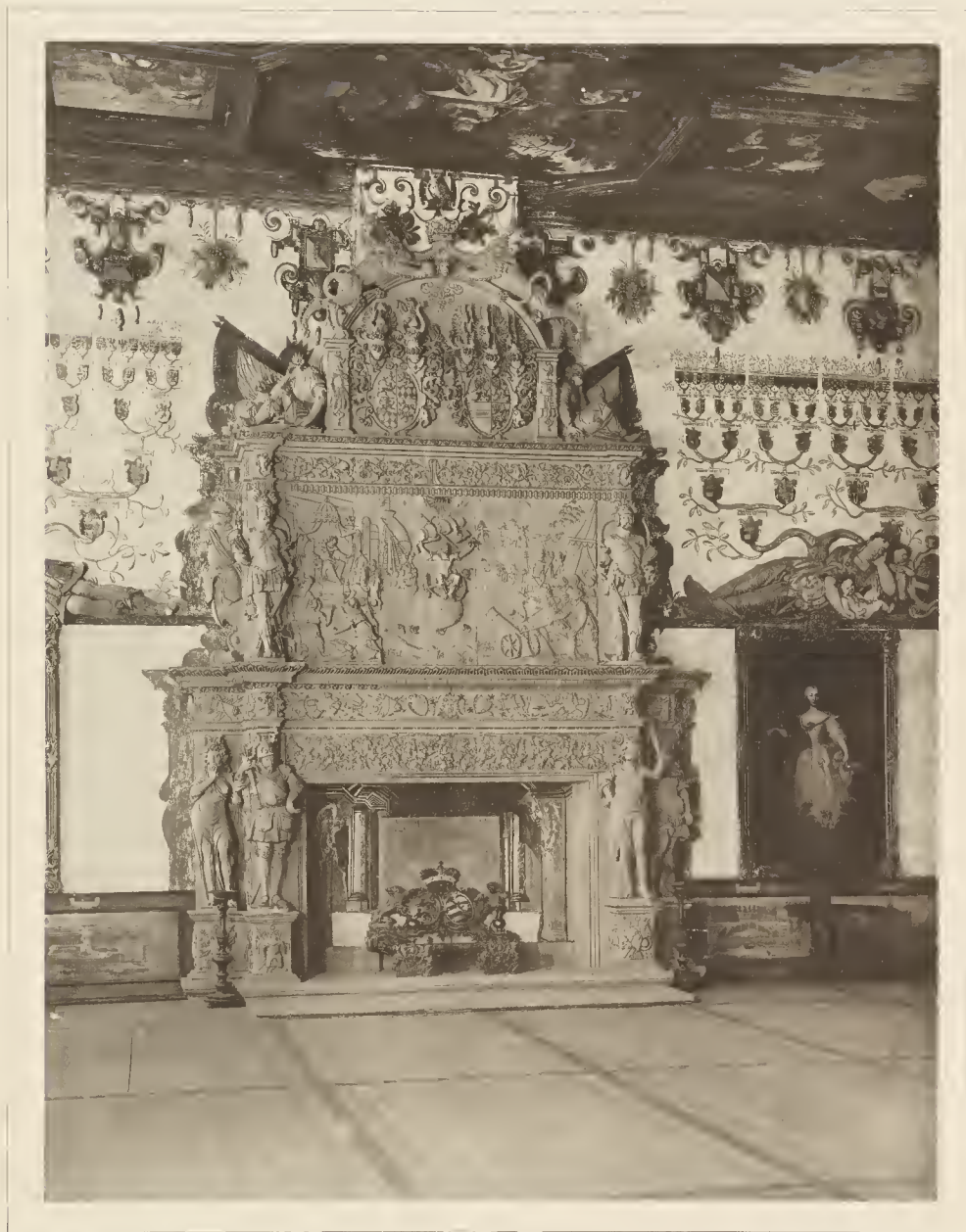

Phot. v. J. G. Fritsch.

Verlag v. Ernst Wasmuth Berlin.

KAMINWAND IM GROSSEN SAALE DES SCHLOSSES WEIKERSHEIM GEGEN 1800



DENKMÄLER DEUTSCHER RENAISSANCE

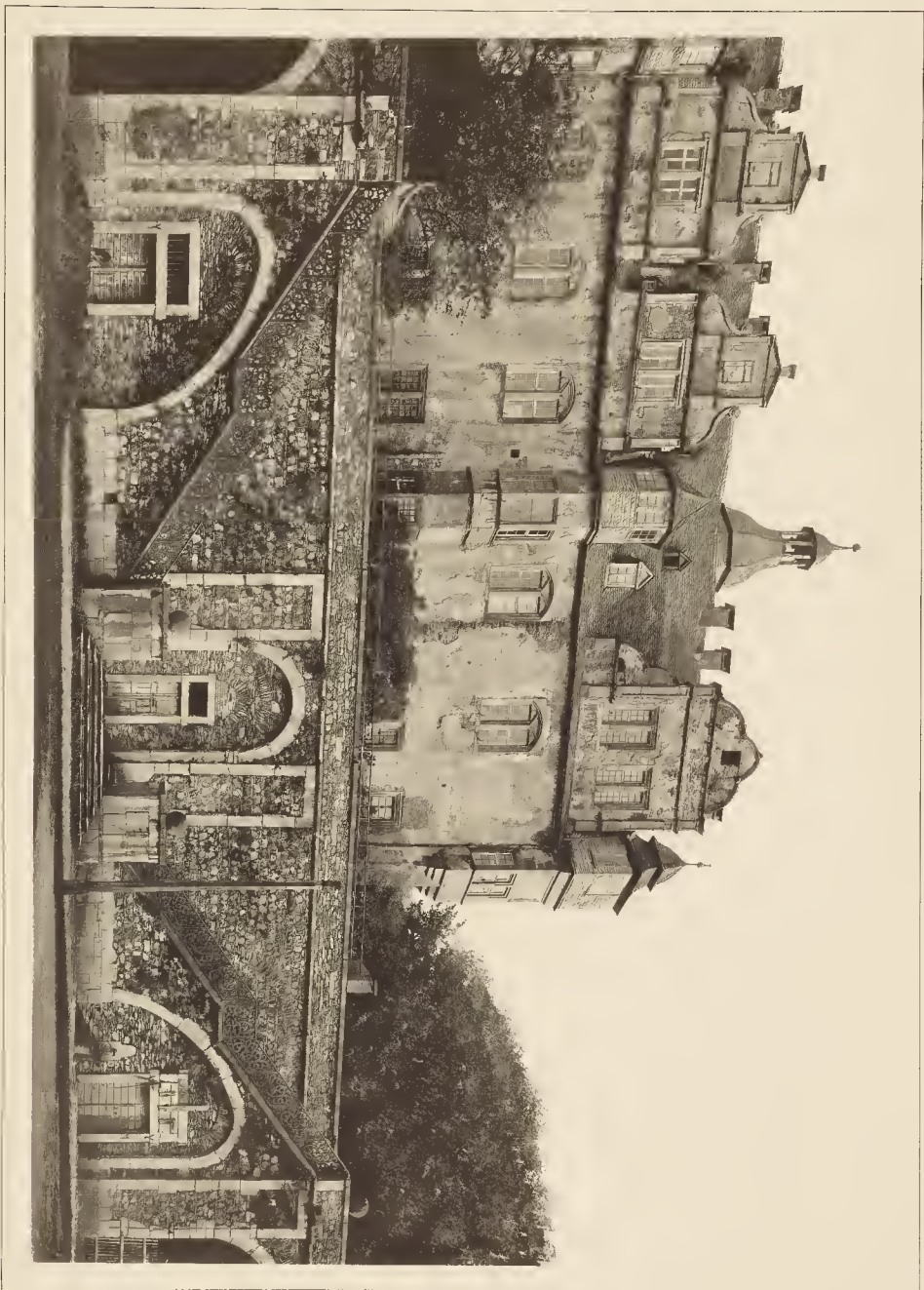

Harunggg v. K.E.O. Frisch

SCHLOSS ZU WEHLBURG
AUSSEERE ANSICHT

Lithdruck v. Rommler & Jonas Dresden

Verlag v. Ernst Wasmuth Berlin



10. ANKMAJER DEUTSCHER RENAISSANCE



J. v. K. O. Putsch

SCHLOSS ZU WELLBURG
ANSICHT DES SCHLOSSHOFES

10. v. Putsch, V. v. Wald, Praha

1. v. Putsch, V. v. Wald, Praha





Verz. v. G. O. Tritsch

Lithdruck v. Rommler & Jonas Dresden

FURSTENHOF ZU WISMAR. ARCHITECTEN: GABRIEL VAN AKEN U. VALENTIN VON LIRA. 1538-56.
THÜR IM TREPPENHAUSE AN DER HOFSEITE.



DENKMÄLER DEUTSCHER RENAISSANCE



Herausg. v. K. E. O. P.

IVAR

JOHN U. VALENTINI VON LIRA. 1853 - 55.

HOFSEITE

Verlag von Ernst Wasmuth, Berlin.

Lithdruck v. Reinhold & Jonas Dresden.



DENKMÄLER DEUTSCHER RENAISSANCE



JUSTIZHOF ZU WISMAR
AUSSERES PORTAL
ARCHITECTEN GABRIEL VAN AKEN U. VALENTIN VON HILDEBRANDT



DENKMÄLER DER RENAISSANCE



Herausg. v. K. E. O. Fritsch

Jahrg. 1881. J. 1. Nr. 1. J. 1. Dresden.

FÜRSTENHOF ZU WISMAR.

ARCHITEKTEN: GABRIEL VAN AKEN u. VALENTIN VON LIRA. 1553-55.

INNERES PORTAL.

Verlag v. Ernst Wasmuth Berlin.





Phot. v. Schummler & Jonas Dresden

FESTSTÄTTE IN WISMAR.

ARCHITEKTEN: GABRIEL VON SEHN, u. VALENTIN VON LIRA 1880-85.

FENSTER IM ERDGESCHOSS DES TREPPENHAUSES AN DER HOFSEITE





Herausgeg v K.E.O. Fritsch

PORTAL DES RATHHAUSES ZU WITTENBERG 1573



DENKMÄLER DEUTSCHER RENAISSANCE.

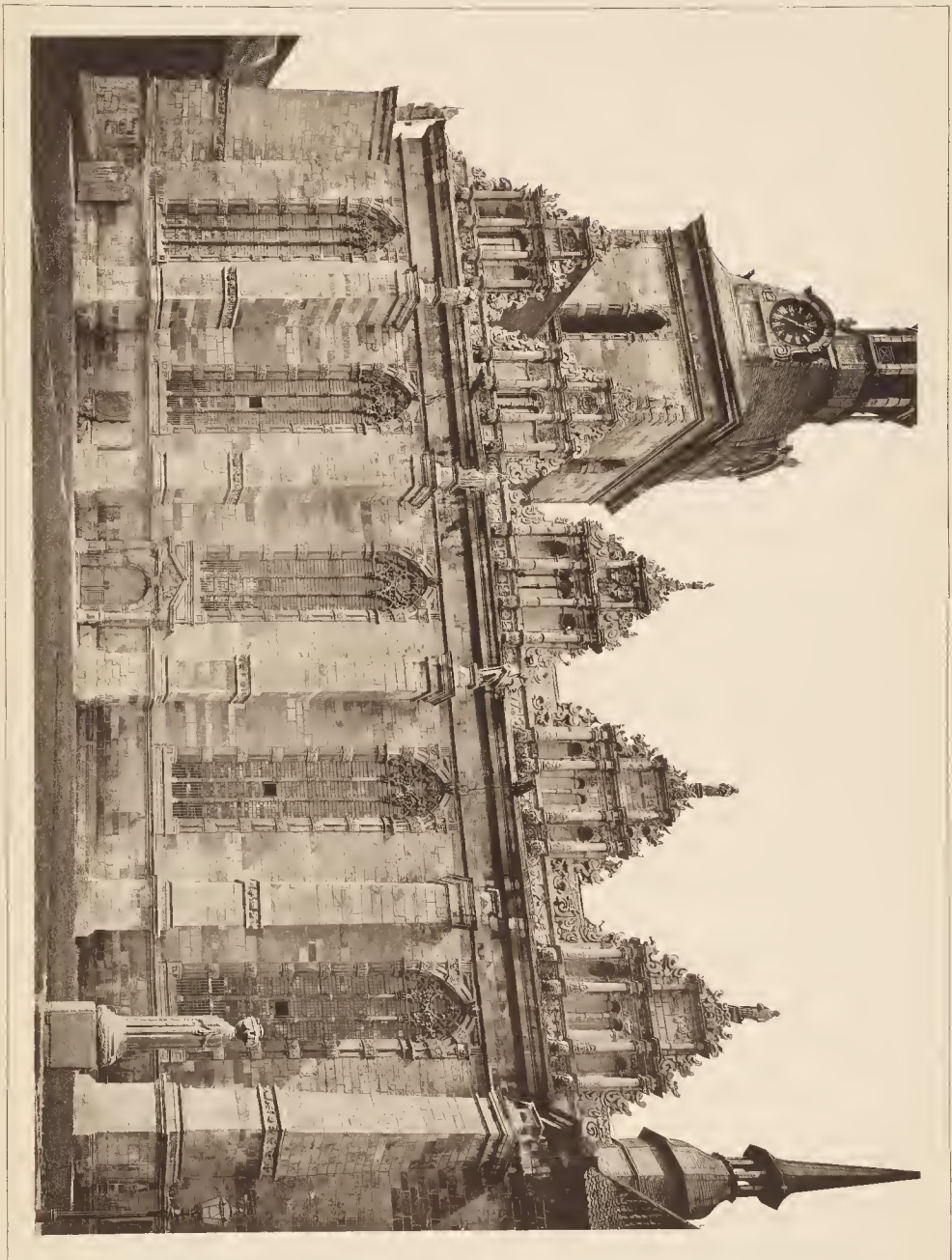

1808 v. K. 01

169 RIENTHALL 167 168 169 170 171 172 173 174 175 176 177 178 179 180 181 182 183 184 185 186 187 188 189 190 191 192 193 194 195 196 197 198 199 200 201 202 203 204 205 206 207 208 209 210 211 212 213 214 215 216 217 218 219 220 221 222 223 224 225 226 227 228 229 230 231 232 233 234 235 236 237 238 239 240 241 242 243 244 245 246 247 248 249 250 251 252 253 254 255 256 257 258 259 260 261 262 263 264 265 266 267 268 269 270 271 272 273 274 275 276 277 278 279 280 281 282 283 284 285 286 287 288 289 290 291 292 293 294 295 296 297 298 299 300 301 302 303 304 305 306 307 308 309 310 311 312 313 314 315 316 317 318 319 320 321 322 323 324 325 326 327 328 329 330 331 332 333 334 335 336 337 338 339 340 341 342 343 344 345 346 347 348 349 350 351 352 353 354 355 356 357 358 359 360 361 362 363 364 365 366 367 368 369 370 371 372 373 374 375 376 377 378 379 380 381 382 383 384 385 386 387 388 389 390 391 392 393 394 395 396 397 398 399 400 401 402 403 404 405 406 407 408 409 410 411 412 413 414 415 416 417 418 419 420 421 422 423 424 425 426 427 428 429 430 431 432 433 434 435 436 437 438 439 440 441 442 443 444 445 446 447 448 449 450 451 452 453 454 455 456 457 458 459 460 461 462 463 464 465 466 467 468 469 470 471 472 473 474 475 476 477 478 479 480 481 482 483 484 485 486 487 488 489 490 491 492 493 494 495 496 497 498 499 500 501 502 503 504 505 506 507 508 509 510 511 512 513 514 515 516 517 518 519 520 521 522 523 524 525 526 527 528 529 530 531 532 533 534 535 536 537 538 539 540 541 542 543 544 545 546 547 548 549 550 551 552 553 554 555 556 557 558 559 560 561 562 563 564 565 566 567 568 569 570 571 572 573 574 575 576 577 578 579 580 581 582 583 584 585 586 587 588 589 590 591 592 593 594 595 596 597 598 599 600 601 602 603 604 605 606 607 608 609 610 611 612 613 614 615 616 617 618 619 620 621 622 623 624 625 626 627 628 629 630 631 632 633 634 635 636 637 638 639 640 641 642 643 644 645 646 647 648 649 650 651 652 653 654 655 656 657 658 659 660 661 662 663 664 665 666 667 668 669 670 671 672 673 674 675 676 677 678 679 680 681 682 683 684 685 686 687 688 689 690 691 692 693 694 695 696 697 698 699 700 701 702 703 704 705 706 707 708 709 710 711 712 713 714 715 716 717 718 719 720 721 722 723 724 725 726 727 728 729 730 731 732 733 734 735 736 737 738 739 740 741 742 743 744 745 746 747 748 749 750 751 752 753 754 755 756 757 758 759 760 761 762 763 764 765 766 767 768 769 770 771 772 773 774 775 776 777 778 779 780 781 782 783 784 785 786 787 788 789 790 791 792 793 794 795 796 797 798 799 800 801 802 803 804 805 806 807 808 809 810 811 812 813 814 815 816 817 818 819 820 821 822 823 824 825 826 827 828 829 830 831 832 833 834 835 836 837 838 839 840 841 842 843 844 845 846 847 848 849 850 851 852 853 854 855 856 857 858 859 860 861 862 863 864 865 866 867 868 869 870 871 872 873 874 875 876 877 878 879 880 881 882 883 884 885 886 887 888 889 890 891 892 893 894 895 896 897 898 899 900 901 902 903 904 905 906 907 908 909 910 911 912 913 914 915 916 917 918 919 920 921 922 923 924 925 926 927 928 929 930 931 932 933 934 935 936 937 938 939 940 941 942 943 944 945 946 947 948 949 950 951 952 953 954 955 956 957 958 959 960 961 962 963 964 965 966 967 968 969 970 971 972 973 974 975 976 977 978 979 980 981 982 983 984 985 986 987 988 989 990 991 992 993 994 995 996 997 998 999 1000

Jonas Pusch



DENKMAELER DEUTSCHER RENAISSANCE



Herausgeg v K.E.O.Fritsch

MARIENKIRCHE ZU WOLFENBUETTEL 1608-1628
ARCHITEKT PAUL FRANCKE - INNERE ANSICHT

Verlag v Ernst Wasmuth Berlin





Herausgeg v H. E. O. Frisch

MARIENKIRCHE IN WOLFENBÜTTEL
ARCHITEKT PAUL FRANCKE — NOERDLICHES SEITENPORTAL





Herausgeg. v. K. F. J. Fritzen

Lith. v. J. H. Pöschel, C. Jonas, Dresden.

PORTAL AM MEUCHHAUS ZU WOLFENBÜTTEL 1619



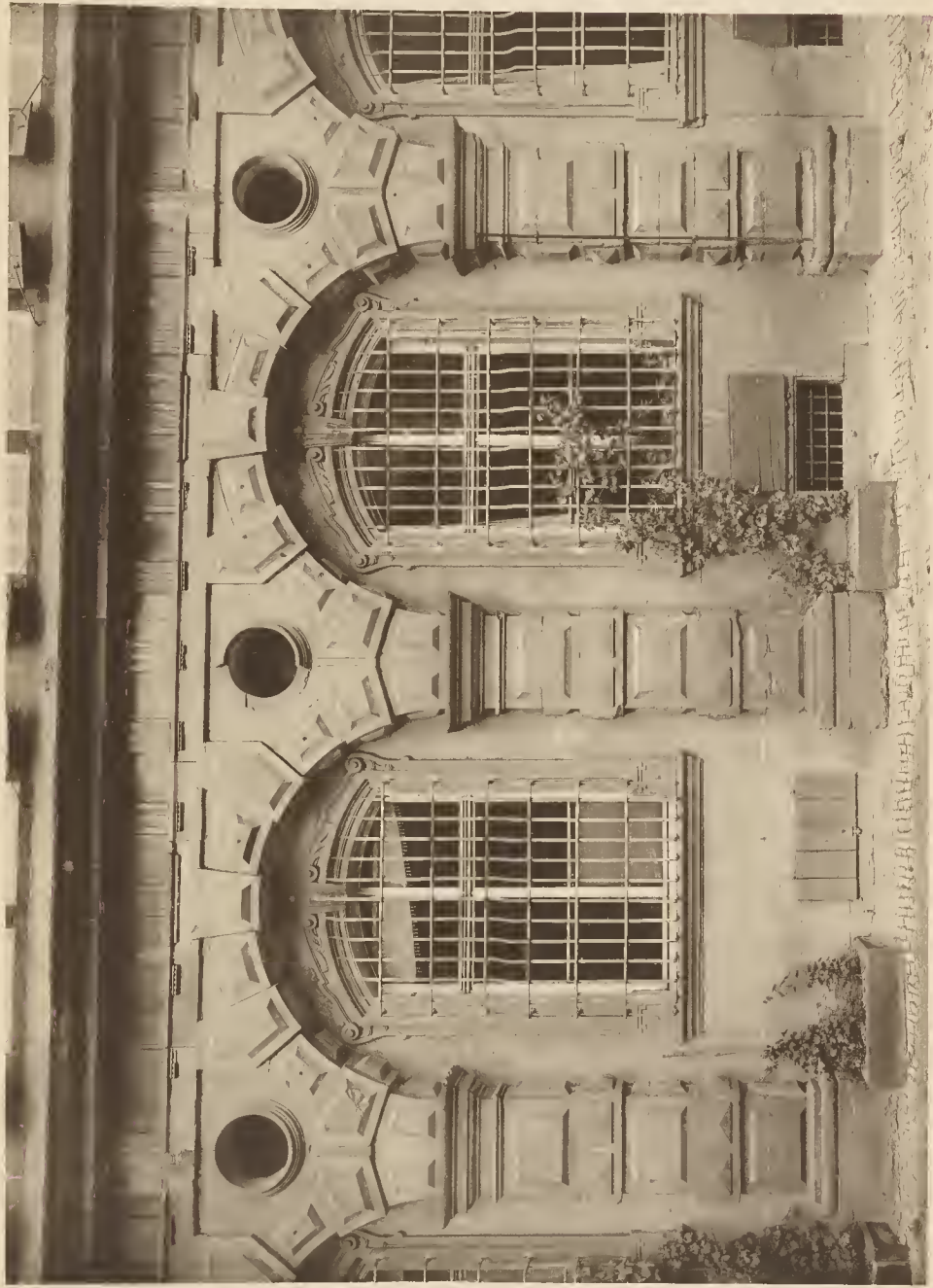

Verlag v. K. O. Fischer

UNIVERSITÄTS GEBÄUDE IN WÜRZBURG 1567 ARCHITEKTEN A. KOL UND W. BERINGER
ERDGESCHOSS DER HOFFRONTEN

Lehrdruck v. Hornbier & Jonas Dresden

Verlag v. Ernst Wasmuth Berlin



DENKMÄLER DEUTSCHER RENAISSANCE



Vorausgeg. v. K.E. G. 1111ts. . .

Verlag v. Ernst Wasmuth Berlin

PORTAL DER UNIVERSITÄTS-(NEUBAU-)KIRCHE IN WÜRZBURG GEGEN 1580
ARCHITEKTEN A. KAL UND W. BERINGER



DENKMÄLER DEUTSCHER RENAISSANCE



Herausg. v. K. E. O. Fritsch.

Lichtdruck v. Römmler & Joes in Dresden.

VOM RATHHAUSE ZU WÜRZBURG ENDE XVI. JAHRH.

Verlag v. Ernst Wasmuth Berlin





Herauf v. d. Gantach

Verlag v. Ernst Wasmuth Berlin

PORTAL DER EHEMAL. BUERGERSCHULE IN ZERBST 1584





Herausgeg. v. H. E. O. Frisch

STADTHAUS ZU ZÜRICH 1894

Verlag v. Ernst W. Barth

Lith. u. druck v. Rombler & Jonas Dr.-schw.

52 445

