

Division of Mollusks
Sectional Library

HISTOIRE NATURELLE
DES
CÉPHALOPODES
ACÉTABULIFÈRES.

TOME SECOND.

Ouvrages de M. de Férussac, chez le même Libraire.

- Histoire Naturelle générale et particulière des Mollusques**, tant des espèces qu'on trouve aujourd'hui vivantes, que des dépouilles fossiles de celles qui n'existent plus, classés d'après les caractères essentiels que présentent ces animaux et leurs coquilles, par MM. J. de Férussac et G. P. Deshayes, *ouvrage complet* publié en 42 livraisons chacune de 6 planches in-folio, dessinées d'après nature, gravées et coloriées avec le plus grand soin, 4 vol. in-folio dont 2 vol. de texte et 2 vol. d'atlas contenant ensemble 247 planches coloriées. 490 fr.
- *Le même* 4 vol, grand in-4° avec 247 planches figures noires. 200 fr.
- Prix des livraisons, 21 à 34 in-folio, figures coloriées. 15 fr.
- grand in-4° figures noires. 6 fr.
- Prix des livraisons, 35 à 42 in-folio, figures coloriées. 30 fr.
- in-4° figures noires. 15 fr.

Tableaux systématiques des animaux mollusques classés en familles naturelles, dans lesquels on a établi la concordance de tous les systèmes ; suivis d'un prodrome général pour tous les mollusques terrestres ou fluviatiles, vivants ou fossiles, par M. de Férussac ; gr. in-4°, de 200 pages. 10 fr.

Ce volume, que l'on peut se procurer séparément, sert de Complément au texte de l'*Histoire naturelle des Mollusques*.

Concordance systématique pour les Mollusques terrestres et fluviatiles de la Grande-Bretagne, avec un aperçu des travaux modernes des savants anglais sur ces animaux, par M. de Férussac ; Paris, 1820, in-4° de 20 pages. 1 fr. 25

Mémoires géologiques sur les terrains formés sous l'eau douce par les débris fossiles des mollusques vivant sur la terre ou dans l'eau non salée, par M. de Férussac ; Paris, 1814, in-4° de 76 pages. 2 fr. 50

Notice sur les Éthériques trouvées dans le Nil par M. Caillaud, et sur quelques autres coquilles recueillies en Égypte, en Nubie et en Éthiopie, par M. de Férussac ; Paris 1823, in-4° de 20 pages. 1 fr. 25

Monographie des espèces vivantes et fossiles du genre Mélanopside, et observations géologiques à leur sujet, par M. de Férussac ; Paris, 1837, in-4° de 26 pages et 2 planches. 2 fr.

Catalogue de la collection des coquilles formée par M. de Férussac ; Paris, 1837, in-8 de 24 pages. 75 c.

Histoire naturelle des Aplysiens, par M. SANDER-RANG, membre de plusieurs Sociétés d'histoire naturelle *Ouvrage servant de complément* à l'histoire naturelle des Mollusques par M. de Férussac.

- Un volume grand in-4°, accompagné de 25 planches noires. 10 fr.
- *Le même ouvrage*, édition in-4° avec 25 planches coloriées. 18 fr.
- *Le même ouvrage*, édition in-folio avec 25 planches coloriées. 40 fr.

Cette monographie a particulièrement pour but la connaissance de l'un des genres les plus riches et les plus intéressants de la classe des Mollusques. L'auteur établit d'abord les caractères de genre, et s'attache à en décrire toutes les espèces, dont plus de la moitié était encore inédite. M. S-Rang fait connaître, touchant les mœurs, les habitudes et les propriétés de ces animaux, tout ce qu'il a eu occasion d'observer pendant le cours de plusieurs voyages sur mer ; et afin de rendre son ouvrage complet, il a ajouté à ses propres observations tout ce que les auteurs anciens et modernes ont dit sur les Aplysiens.

Histoire naturelle des Ptéropodes, monographie complète de ce genre de Mollusques, par MM. Sander-Rang et Souleyet, Paris, 1851, 1 vol. grand in-4°, avec 15 planches coloriées.

HISTOIRE NATURELLE

GÉNÉRALE ET PARTICULIÈRE

DES

CÉPHALOPODES

ACÉTABULIFÈRES

VIVANTS ET FOSSILES

COMPRENANT : LA DESCRIPTION ZOOLOGIQUE ET ANATOMIQUE DE CES MOLLUSQUES, DES DÉTAILS SUR LEUR ORGANISATION, LEURS MŒURS, LEURS HABITUDES, ET L'HISTOIRE DES OBSERVATIONS DONT ILS ONT ÉTÉ L'OBJET DEPUIS LES TEMPS LES PLUS REÇULÉS JUSQU'À NOS JOURS,

ouvrage commencé par

MM. DE FERUSSAC ET ALCIDE D'ORBIGNY,

et continué par

ALCIDE D'ORBIGNY,

DOCTEUR ÈS-SCIENCES NATURELLES DE LA FACULTÉ DE PARIS, CHEVALIER DE L'ORDRE ROYAL DE LA LÉGION-D'HONNEUR, DE L'ORDRE DE SAINT-WLADIMIR DE RUSSIE, DE L'ORDRE DE LA COURONNE DE FER D'AUTRICHE, OFFICIER DE LA LÉGION-D'HONNEUR BOLIVIENNE, DES SOCIÉTÉS PHILOMATIQUE, DE GÉOLOGIE, DE GÉOGRAPHIE ET D'ÉTHNOLOGIE DE PARIS, MEMBRE HONORAIRE DE LA SOCIÉTÉ GÉOLOGIQUE DE LONDRES, DES ACADÉMIES ET SOCIÉTÉS SAVANTES DE TURIN, DE MADRID, DE MOSCOU, DE PHILADELPHIE, DE RATISBONNE, DE MONTEVIDEO, DE BORDEAUX, DE NORMANDIE, DE LA ROCHELLE, DE SAINTES, DE BLOIS, ETC.

TOME SECOND. — ATLAS DE 144 PLANCHES.

A PARIS

CHEZ J.-B. BAILLIÈRE,

LIBRAIRE DE L'ACADÉMIE NATIONALE DE MÉDECINE,

RUE HAUTEFEUILLE, 19.

1835 à 1848.

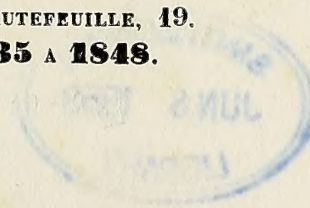

HISTOIRE NATURELLE

ROYAUME ET VÉGÉTATION

CEPHALOPODES

ACETABULIFÈRES

VIVANTS ET FOSSILES

PAR M. DE TROUSSARD ET ALGIDE DORRIGNY

M. DE TROUSSARD ET ALGIDE DORRIGNY

ALGIDE DORRIGNY

349064

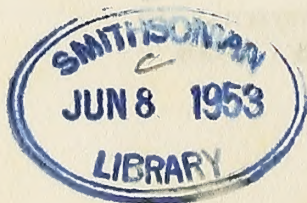

8 Q.L.
430.2
F4X
1835
C.1
t.2
MOLLUSC Cryptodibranches.

G. POULPE. (OCTOPUS.) PL. I.



A. d'Orbigny, pinx.

Atelier de Guérin.

Imp. Lith. de Bove, dirigée par Noël aîné et C^{ie}

O. Lechenaaultii, d'Orbigny.

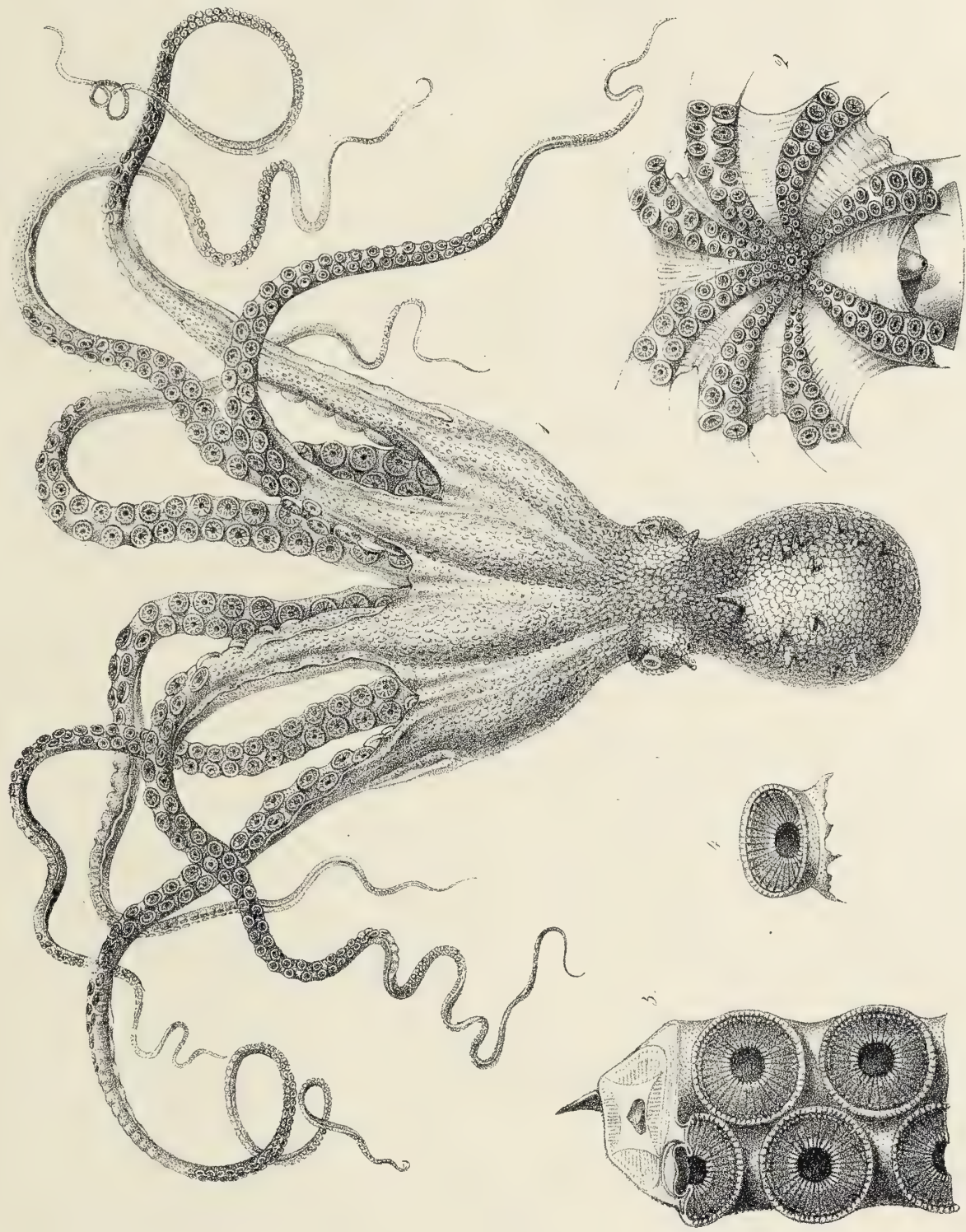

C'après la Description de l'Egypte. réduite 1/2.

A. Guérin.

O. vulgus, Lamarck.

Imp. Lith. de Bore, dirigé par Moll aîné et C^{ie}.

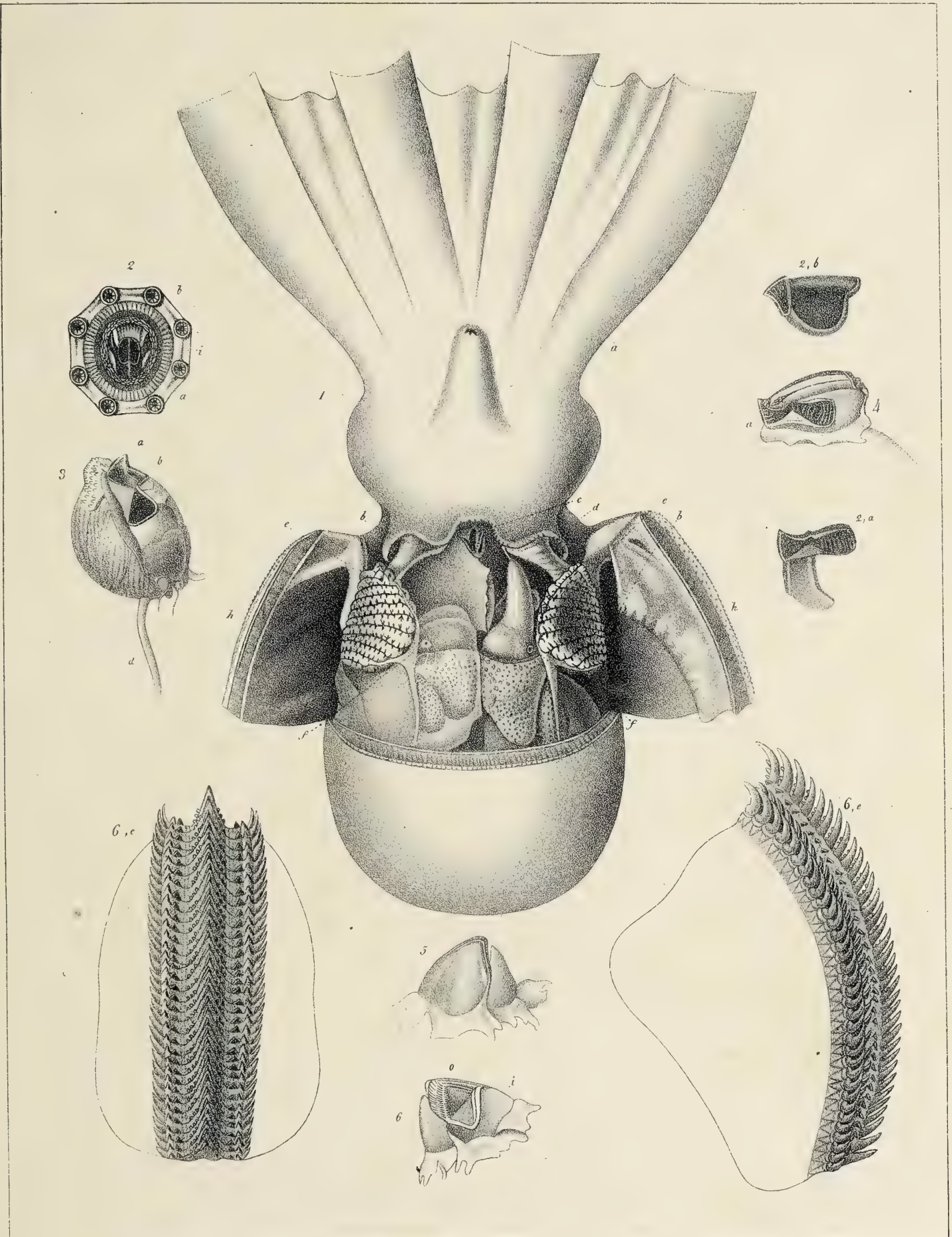

Atelier de Guirin.

Imp. lith. de Bove, dirigée par Noël aîné & Comp^{te}

O. vulgaris, Lamarck.

G. POULPE (*OCTOPUS*). *Pl. 3^{bis}*

Cryptodibranches .



D'après Carus

Atelier de Guérin.

Imp. lith. de Bove, dirigée par Noël aîné & C^{ie}

O. vulgaris, Carus.

G . POULPE .(OCTOPUS.) Pl. 4 .

Cryptodibranches .



A. d'Orbigny, pinx.

atelier de Guéren .

Imp. Lith. de Bove, dirigée par Noël aîné et C^{ie}

O. Cuvierii, d'Orbigny.

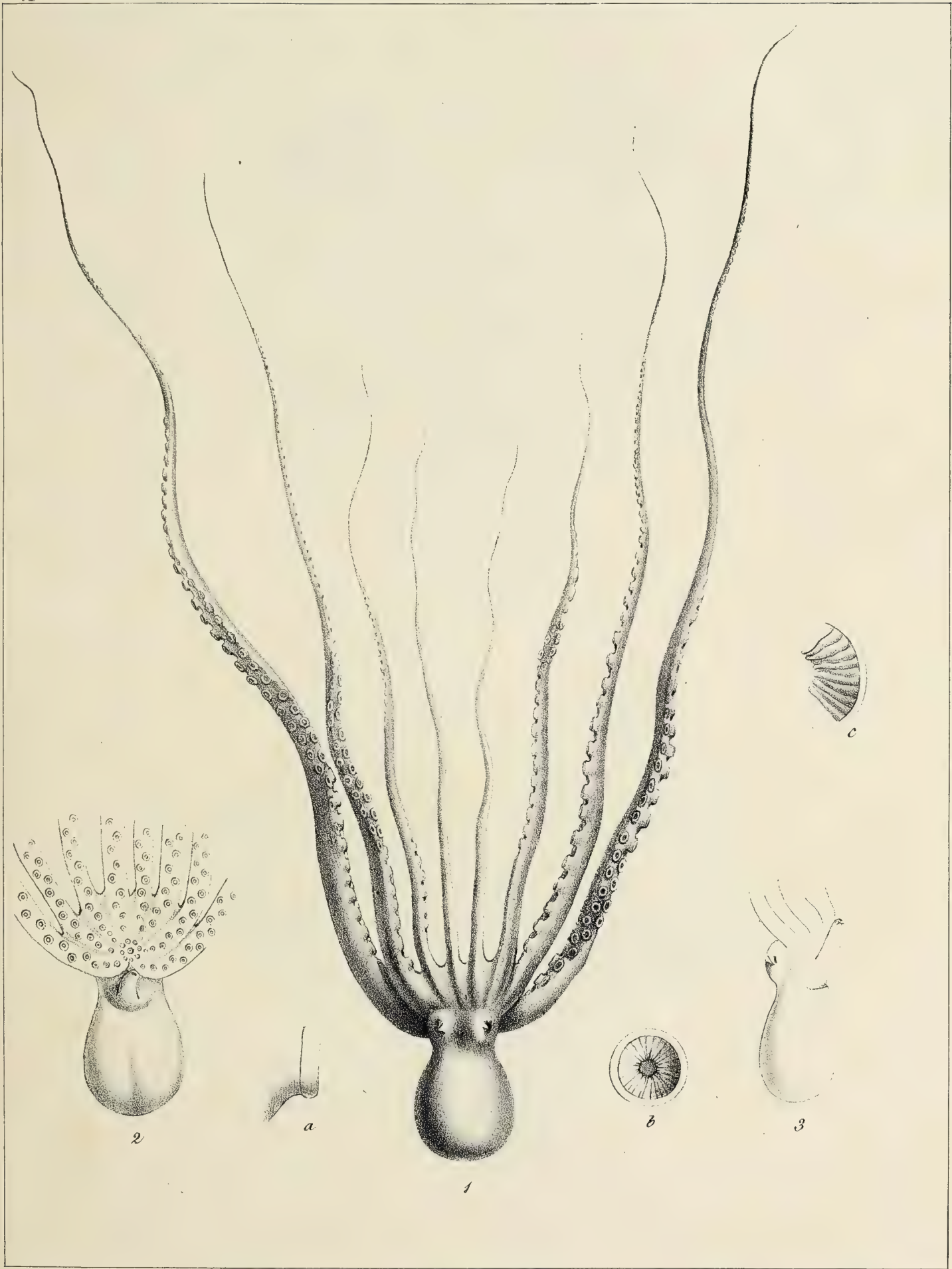

A. d'Orbigny pinç.

Atelier de Guérin.

Imp. Lith. de Bove, dirigée par Noël aîné et C^{ie}.

O. aranea, d'Orbigny.

G . POULPE . (OCTOPUS.) Pl. 6.

Cryptodibranches .



1 d'Orbigny, pinx.

Atelier de Goussier .

Imp. Lith. de Bove, dirigé par Noël aîné

O. granulatus, Lamarck.



Alcock

Lith de Lamy

O. extenuatus, Ferrussac.

Cryptodibranches.

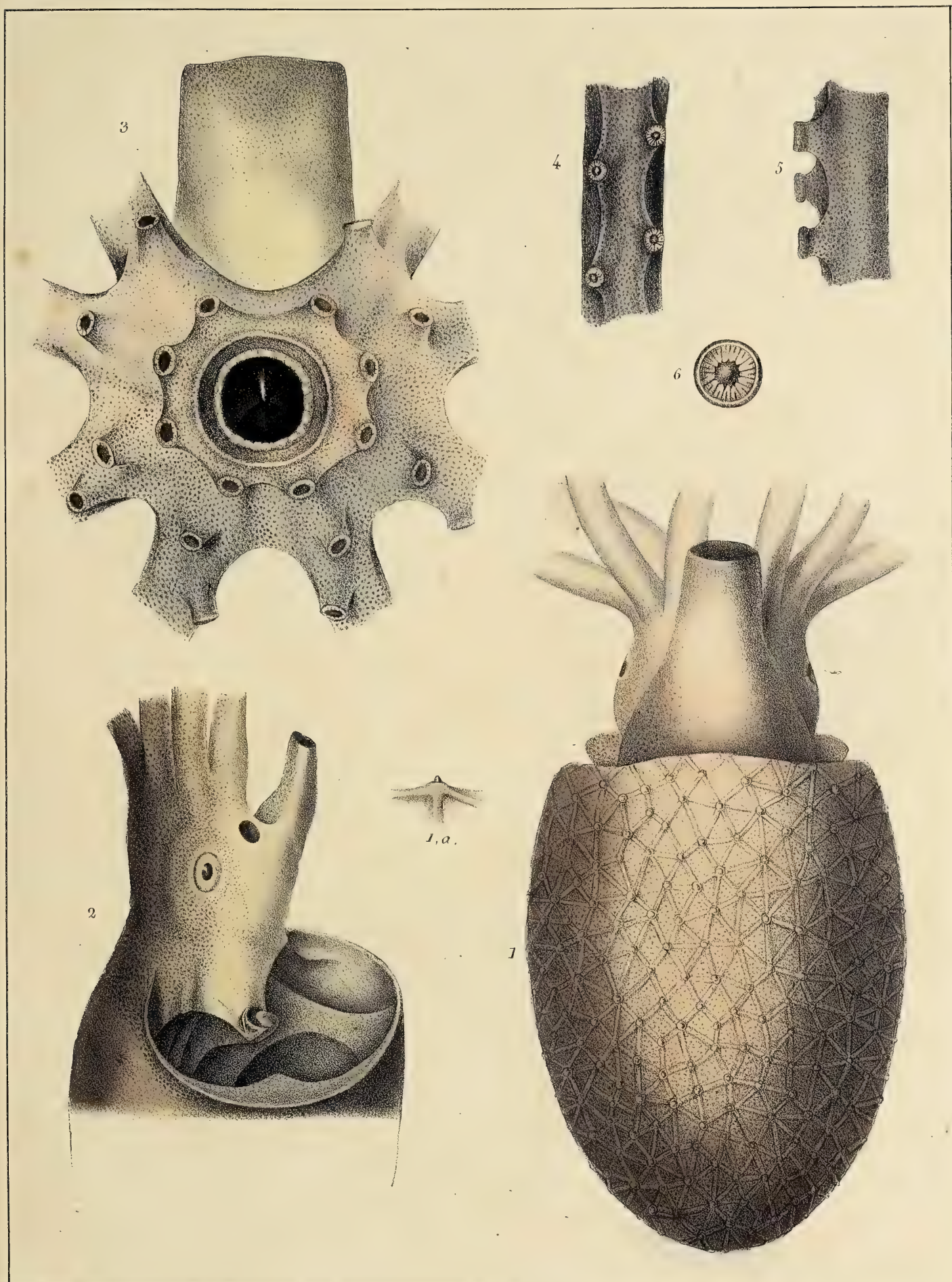

O. catenulatus, Ferussac.

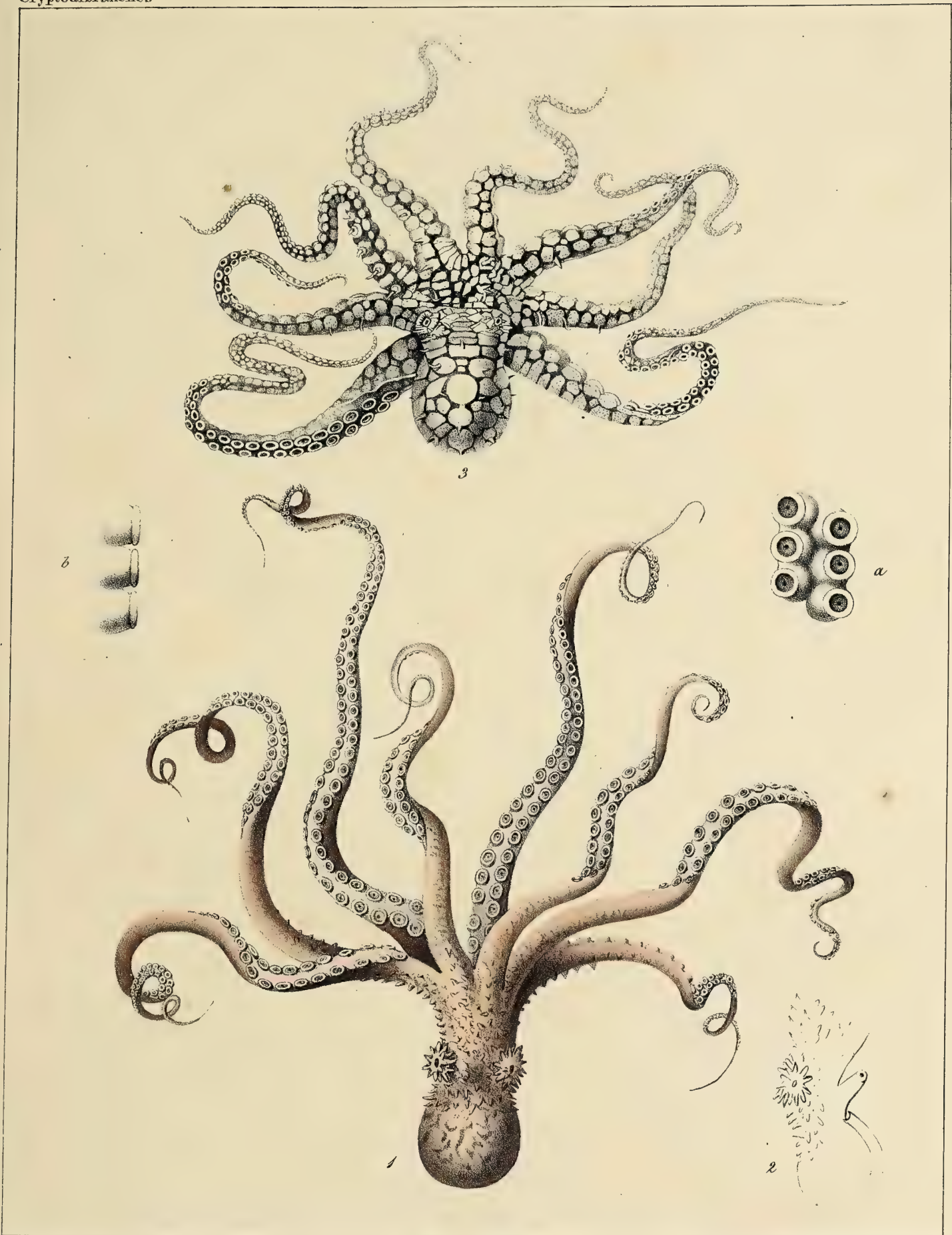

A. d'Orbigny pinx.

Atelier de Guérin.

Imp. Lith. de Bove, dirigée par Noël aîné et C^{ie}

Fig. 1, 2 *O. aculeatus*, d'Orbigny.
3 *O. horridus*, Ferussac.

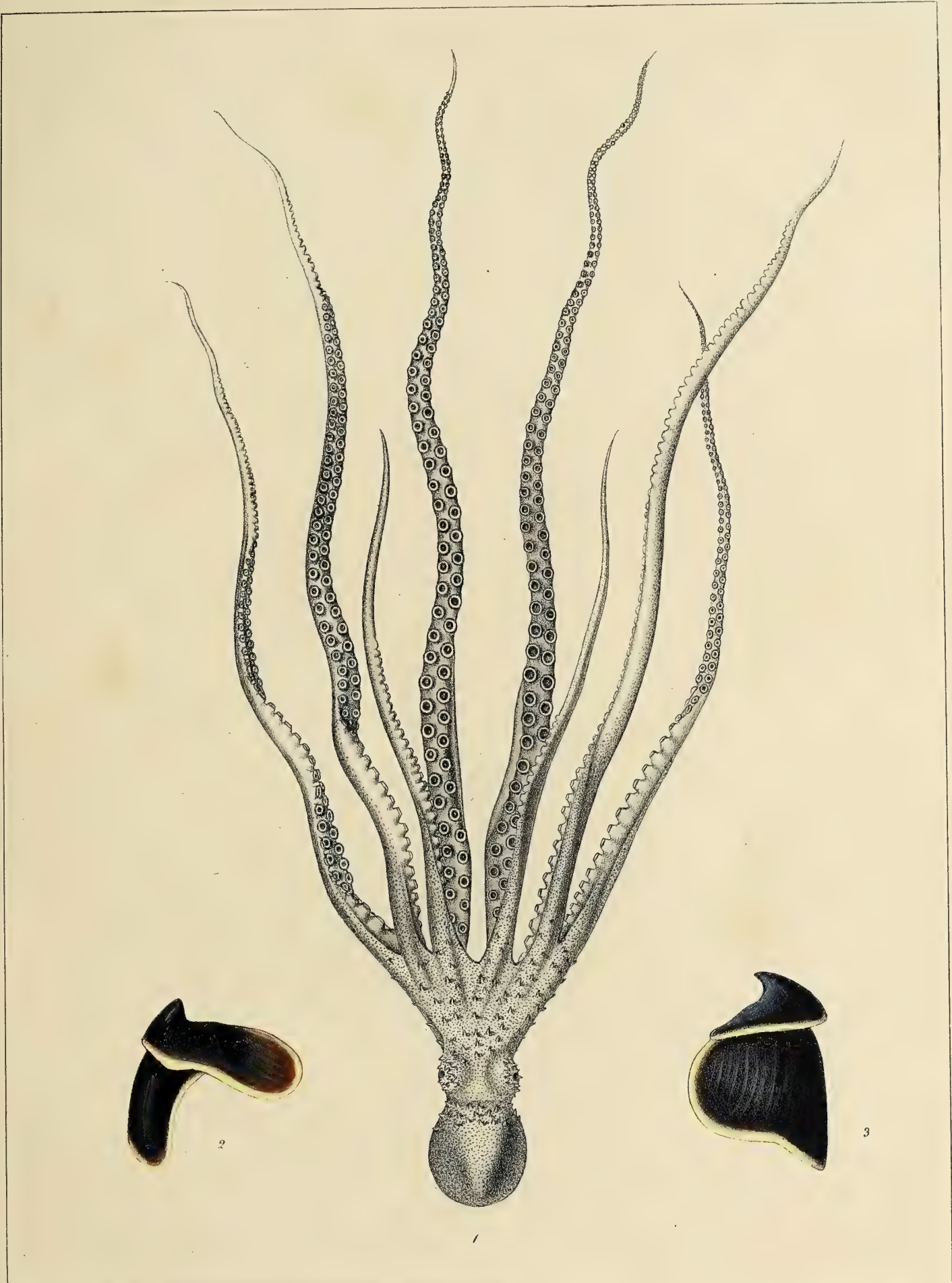

Prévost

Atelier de Guerin.

Imp. Lith. de Bove dirigée par Noël et C^o

1 *O. aculeatus*, Var. α
2, 3. Gros Bec, d'une espèce inconnue.

Cryptodibranches.



Atelier de Guérin.

Imp. lith. de Bove, dirigé par Noël aîné & C^{ie}

1, 2, Figures de Poulpes, tirées d'un ouvrage chinois.

GENRE POULPE. (*OCTOPUS*) PL. 10.

Cryptodibranches.

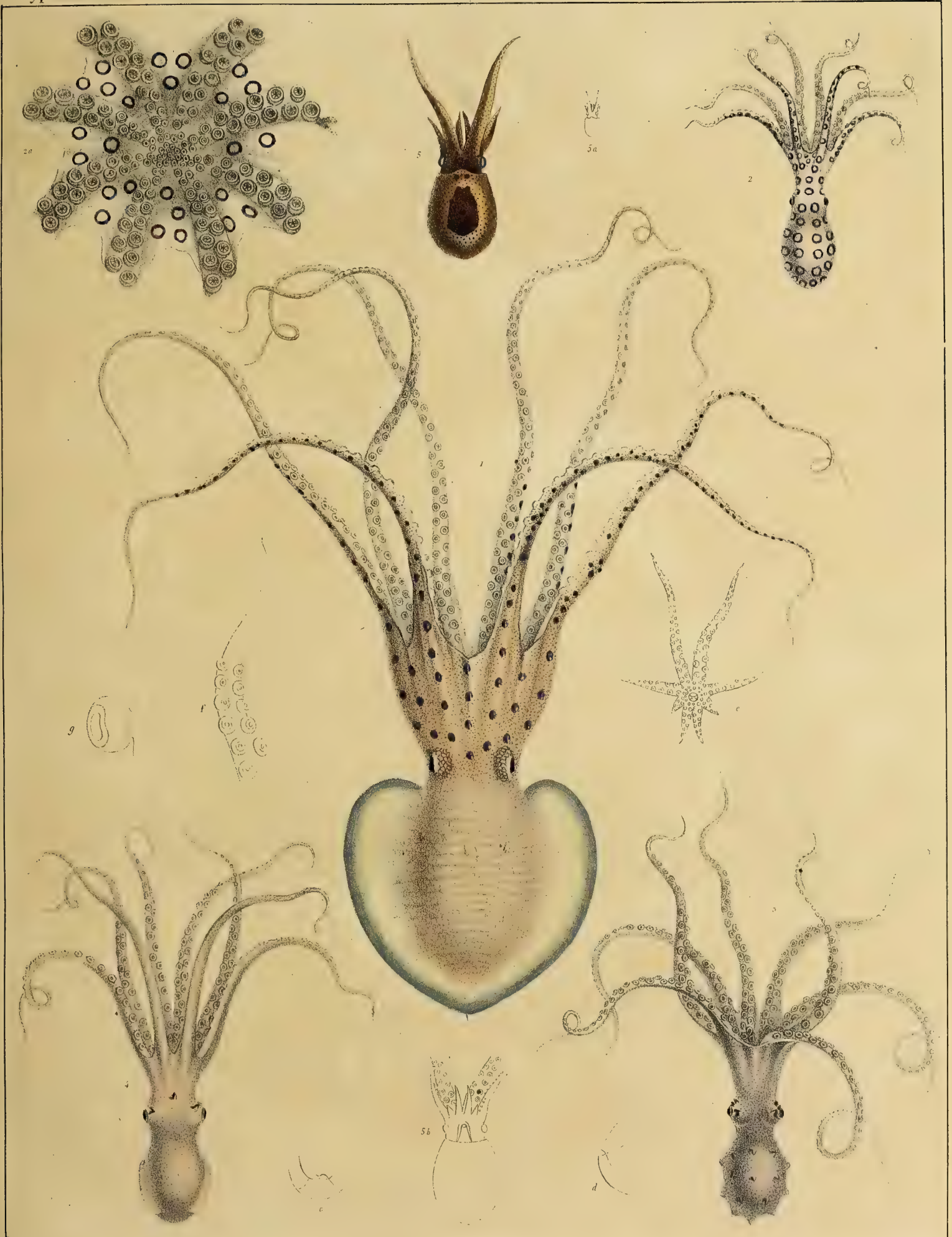

J. B. Trévis pinx.

Préost in Lap. del.

Lith. de Delaporte.

1. *O. cordiformis* Quoy et Gaymard; 2, 2a, *O. lunulatus*, id.; 3, *O. westermiersis*, id.; 4, *O. membranaceus*, id.;
5a-g *O. microstoma*, Reynaud.

G. POULPE (*OCTOPUS*) PL. II

Acétabulifères.



Verony, de Nise, delin.

L. de Bernard

Blanchard et Japin, delin.

O. Vulgaria, Lam.
hors de l'eau et marchant sur la plage

5

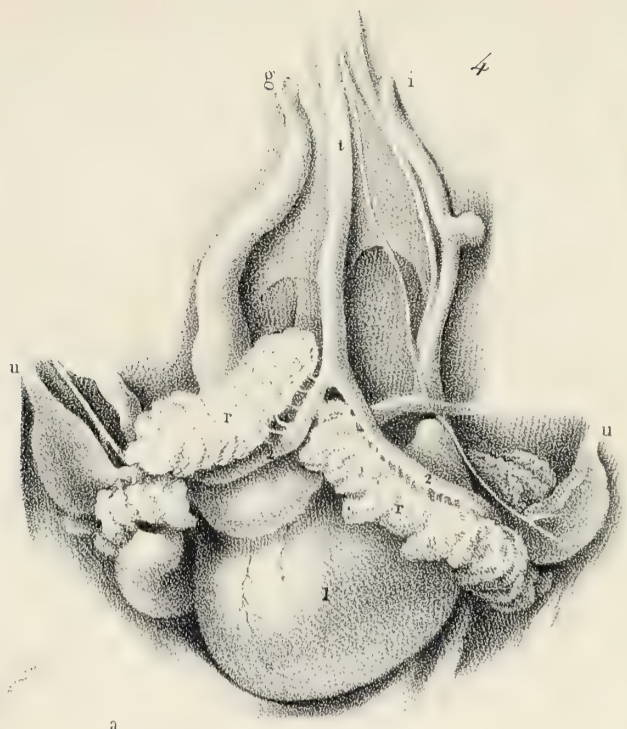
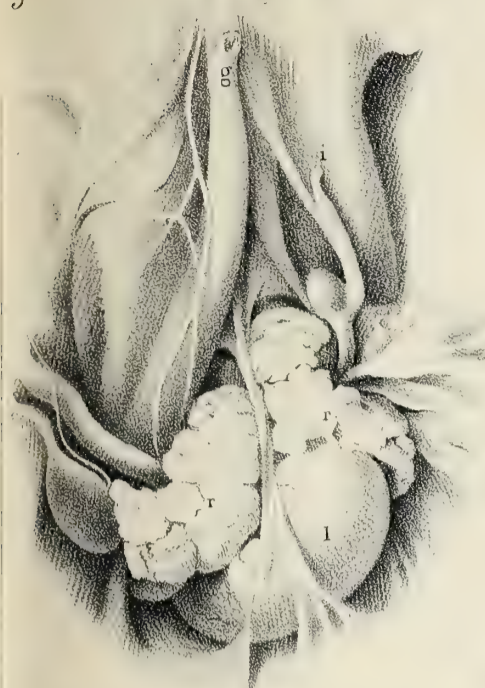

5

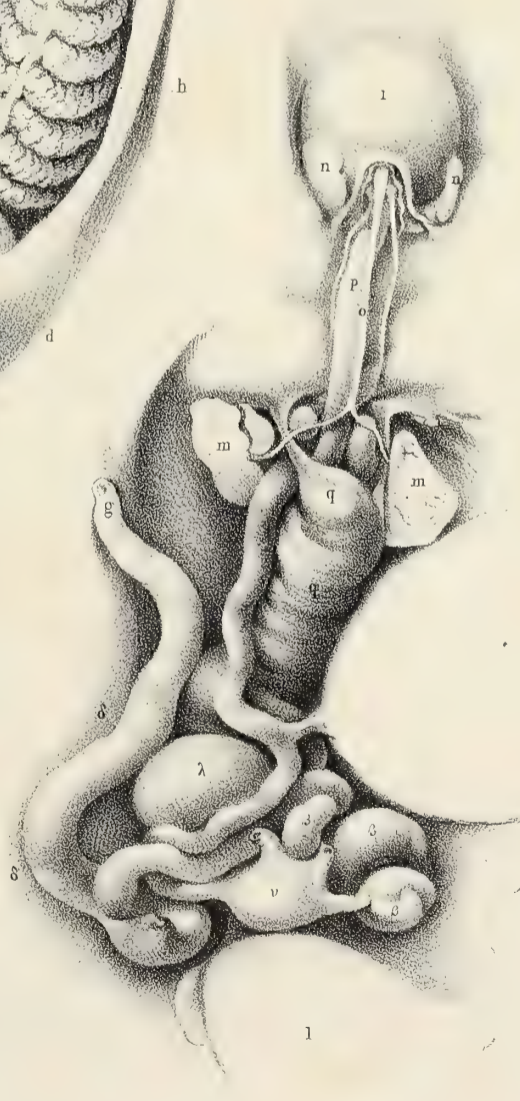
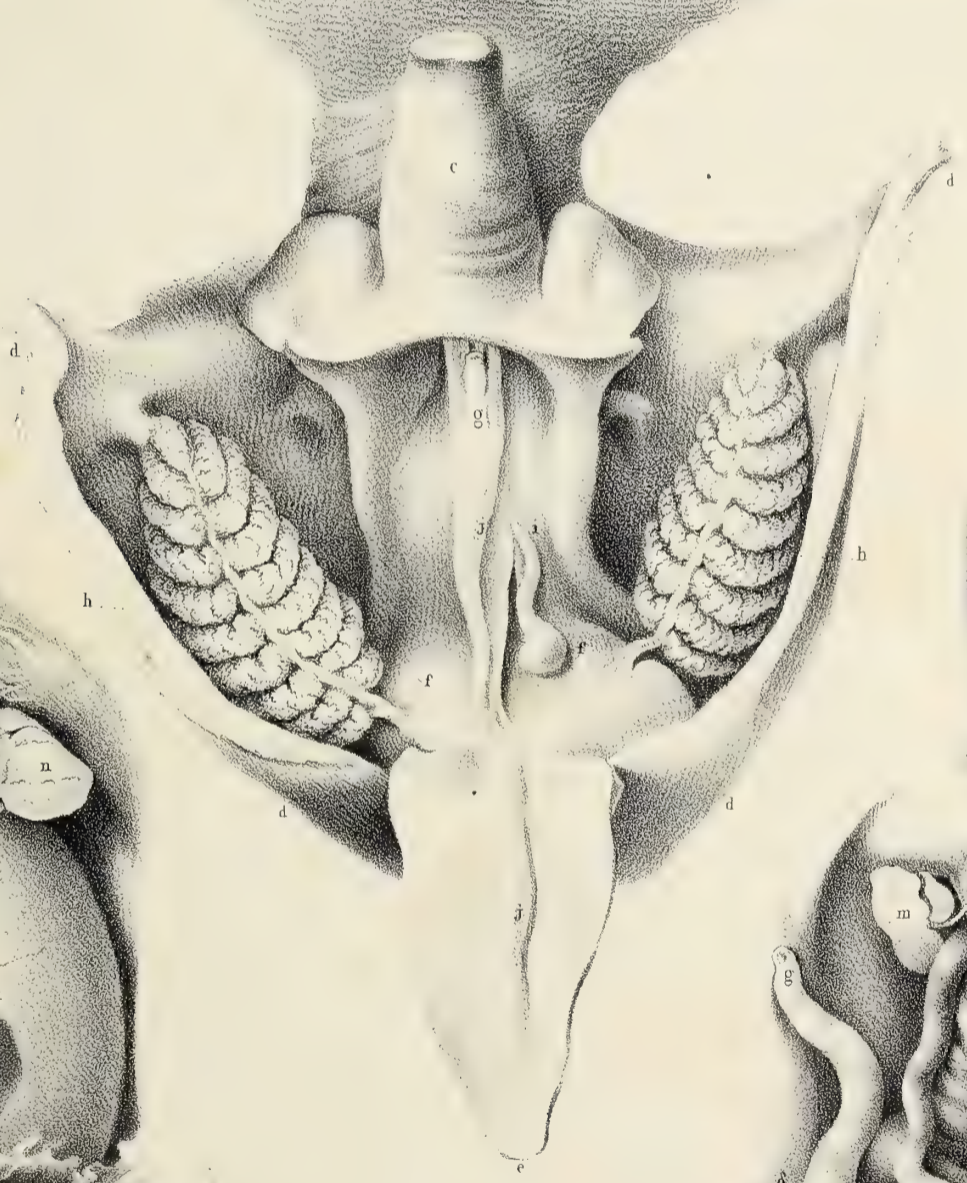
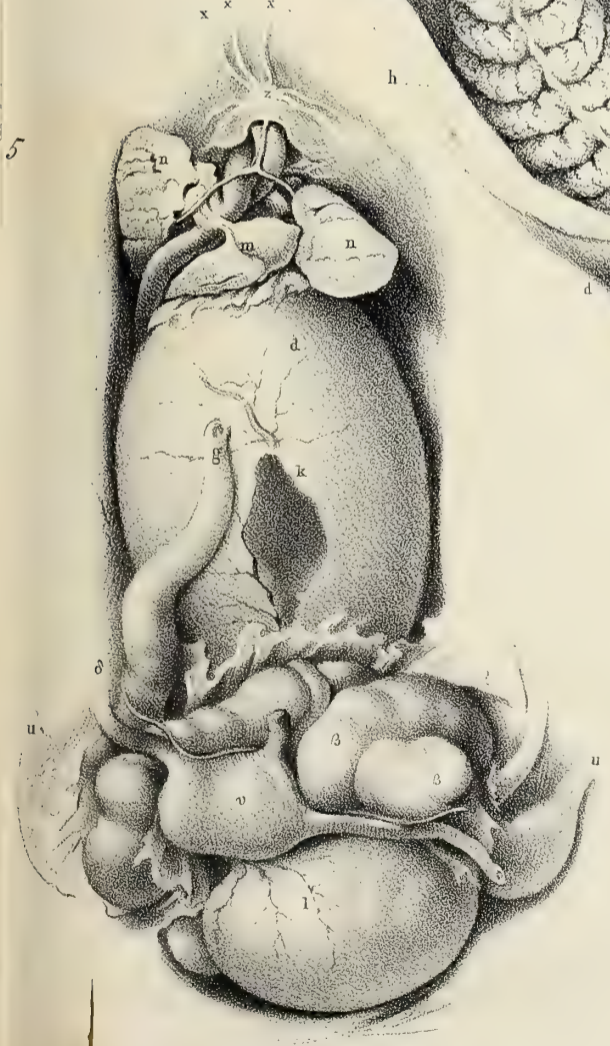

toibranches.

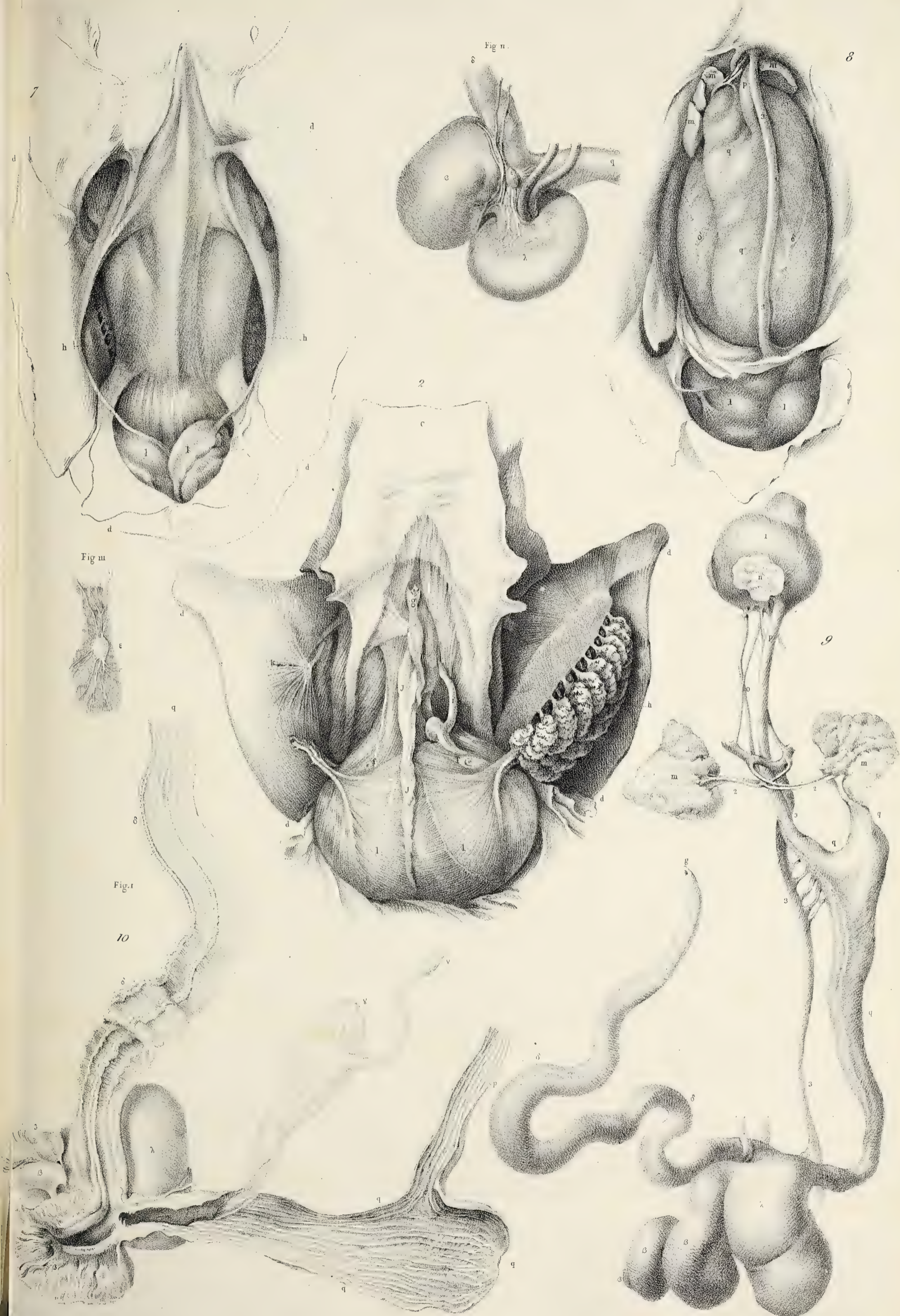

Anatomie de l'Octopus Vulgaris.

H. Jacq.

Lith. Bourd.

Cryptodibranches.

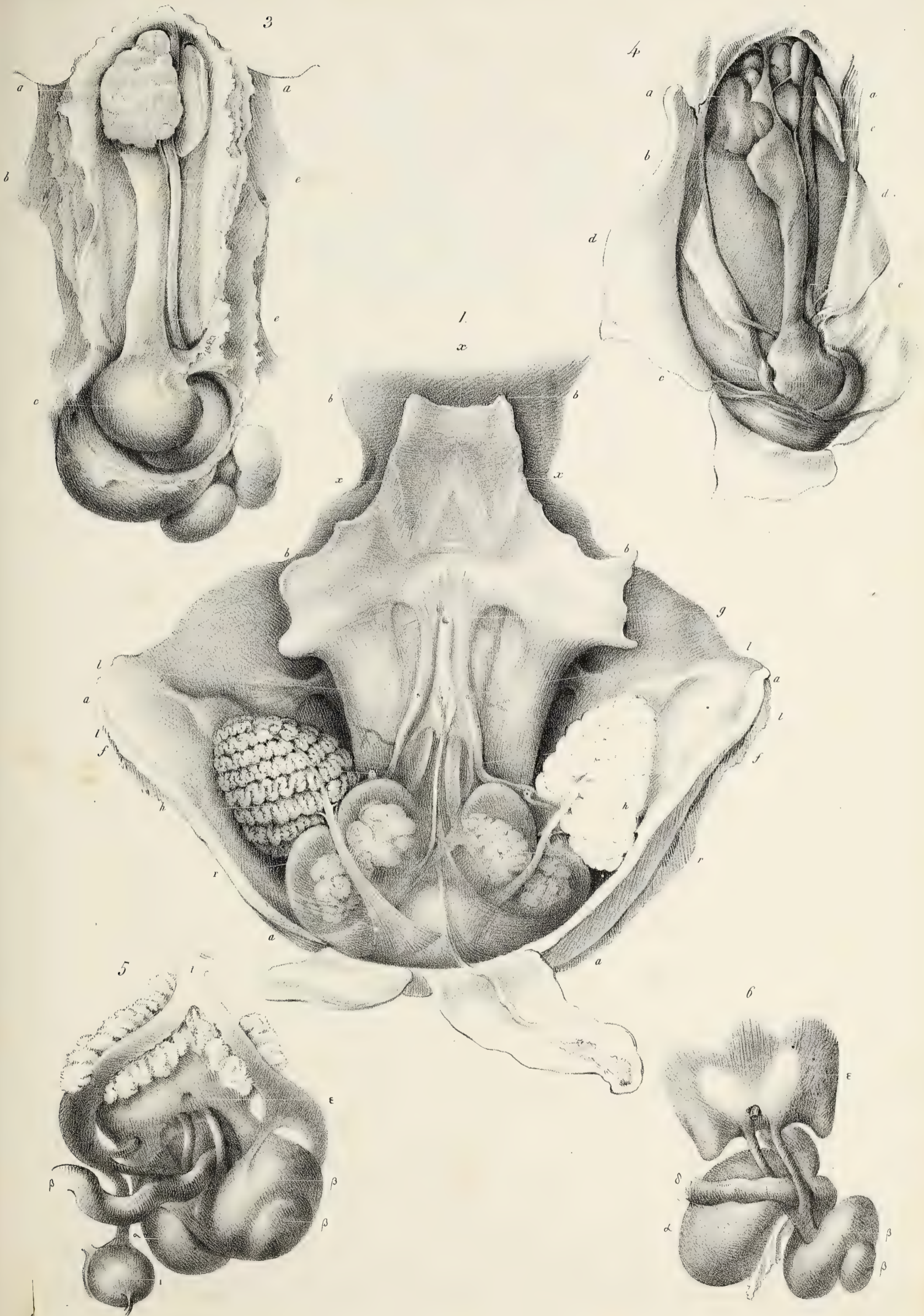

N. H. Jacob.

Lith. de Benard, rue de l'Abbaye n. 4

Cryptodibranches.

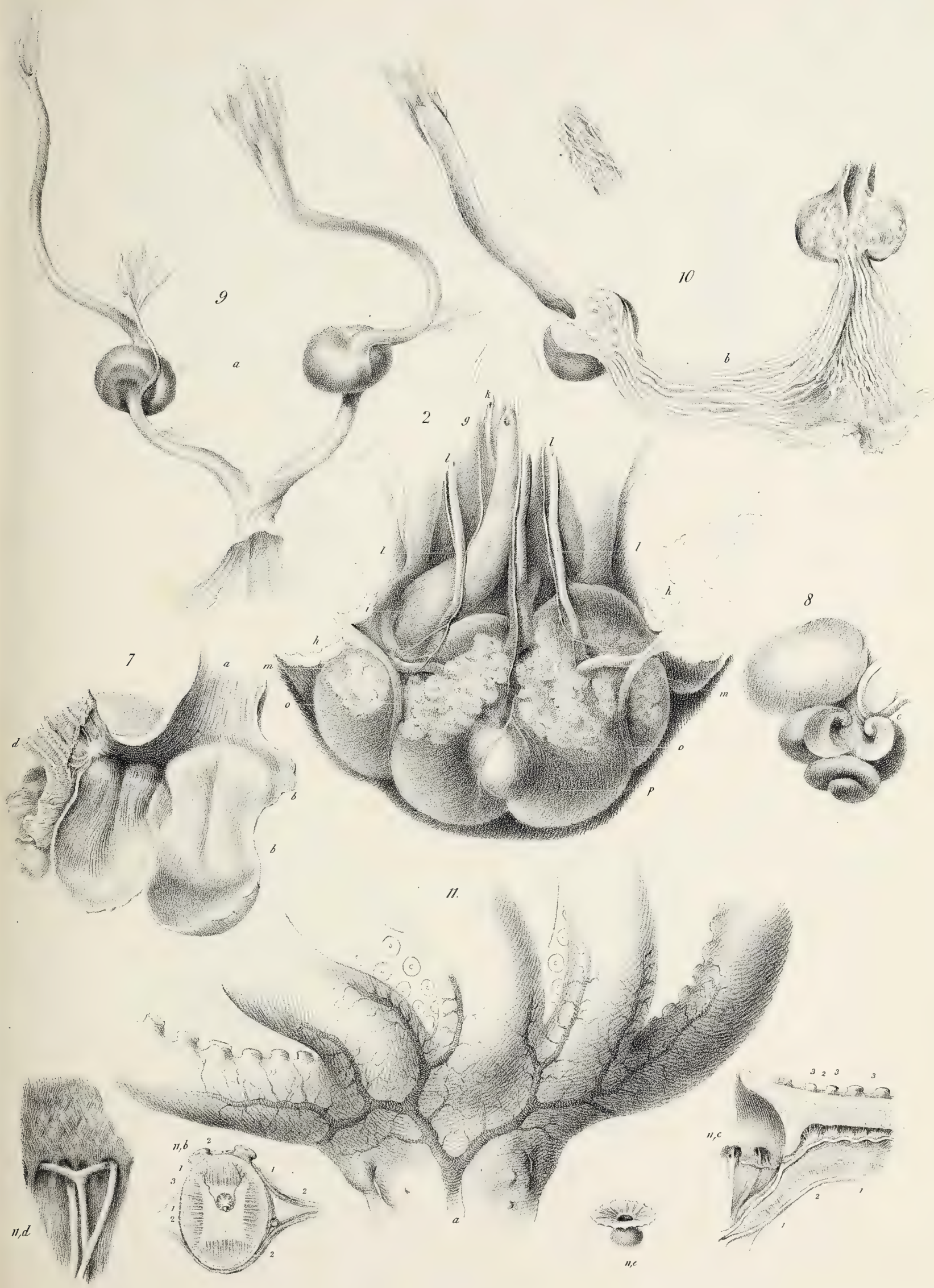

N. H. Jacob.

Lith. de Benard, rue de l'Abbaye n. 4

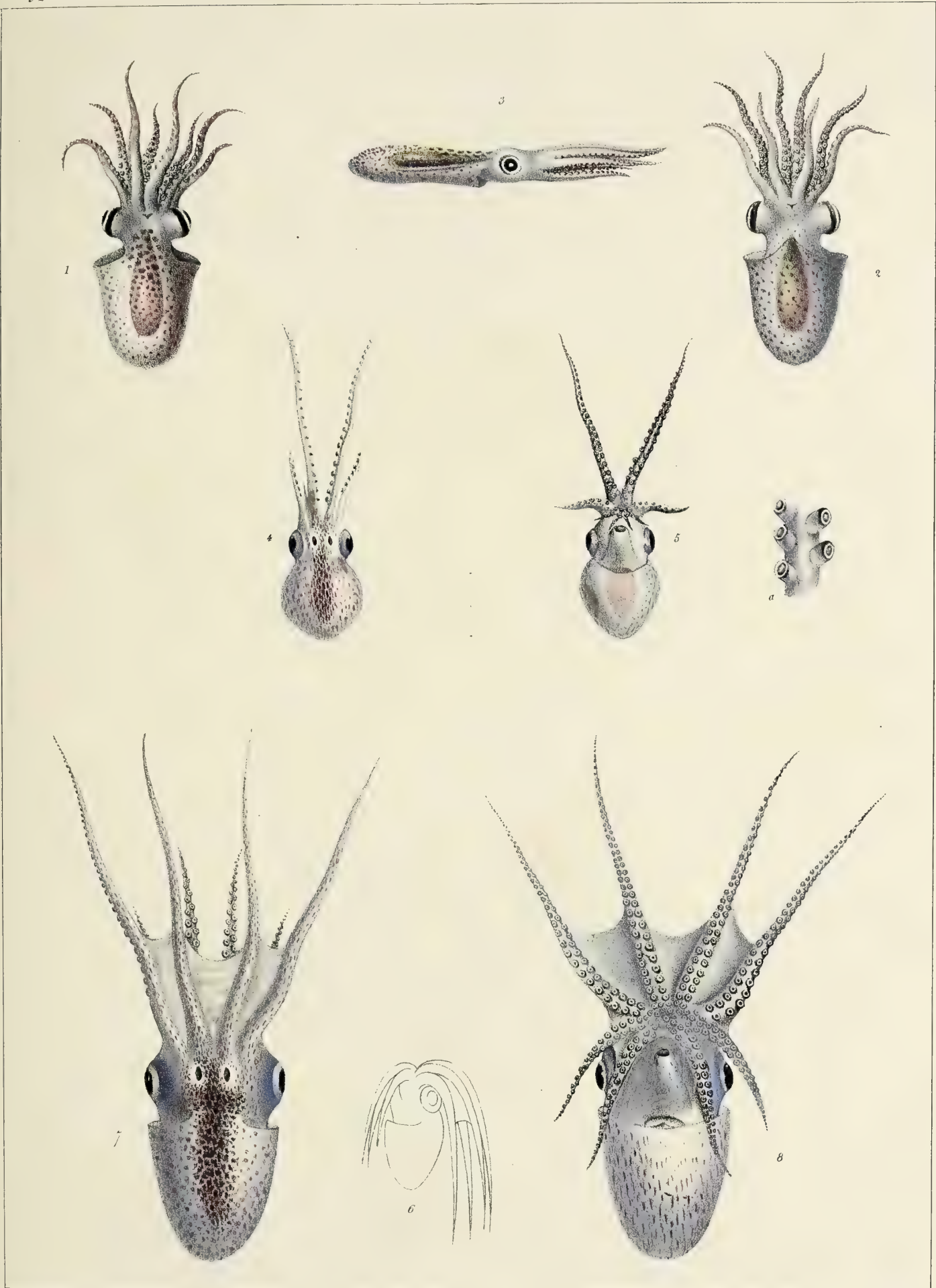

d'Orbigny del.

Litho. de Benard.

Chaval ad. Lapid.

1, 3, *O. hyalinus*, Rang; 4, 5, *O. atlanticus*, d'Orb; 6, 8, *O. Quoyanus*, d'Orb.

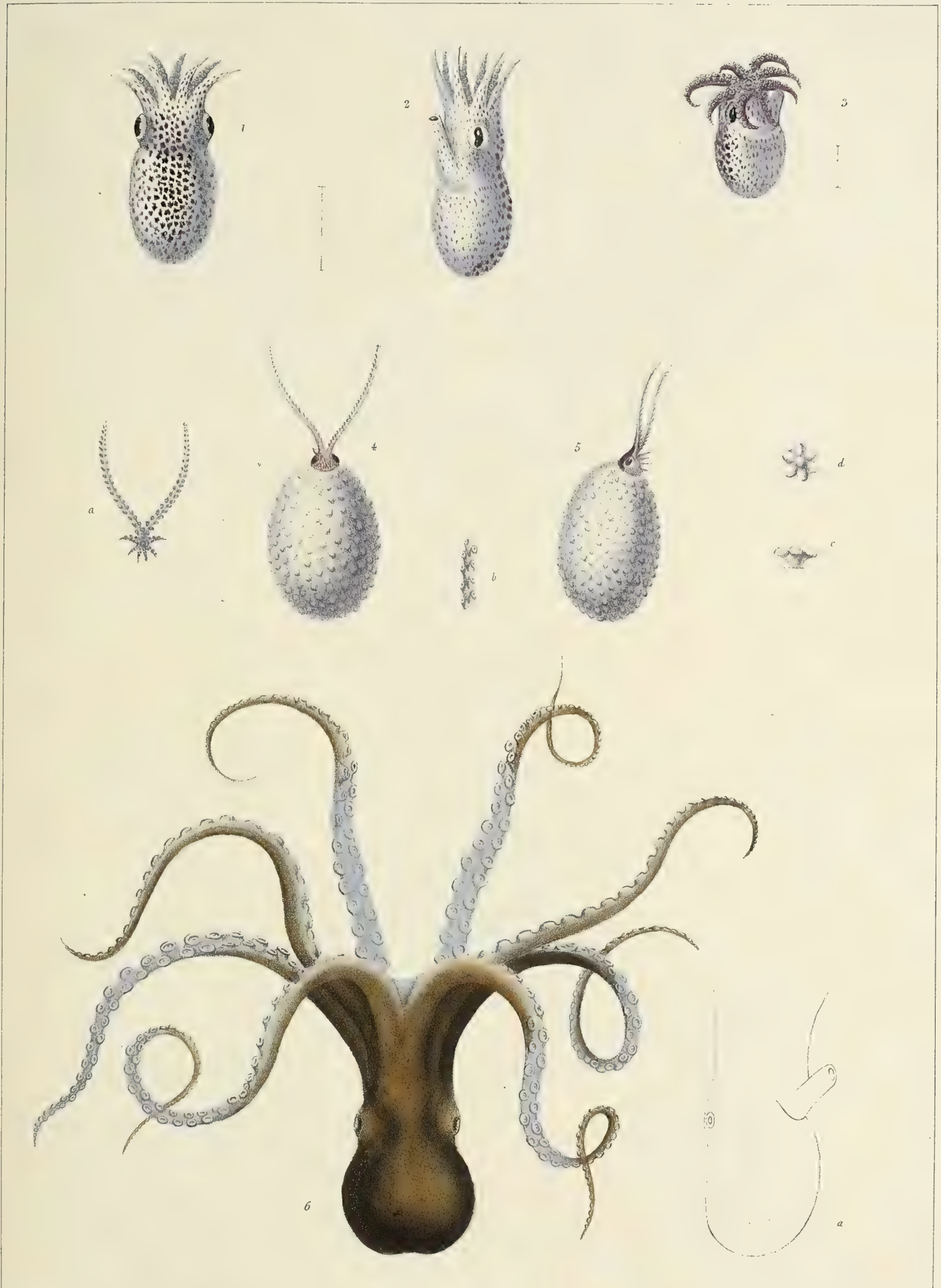

d'Orbigny del.

Litho. de Bernard.

Chesal ad Lapid.

1, 2, *O. brevipes*, 3, *O. minimus*; 4, 5, *O. Cyllæus*; 6, *O. Tchuetchua*, d'Orbigny.



Frévat delin.

Lith. de Benard.

Blanchard et Zuy. sculp.

O. velifer, Ferussac.

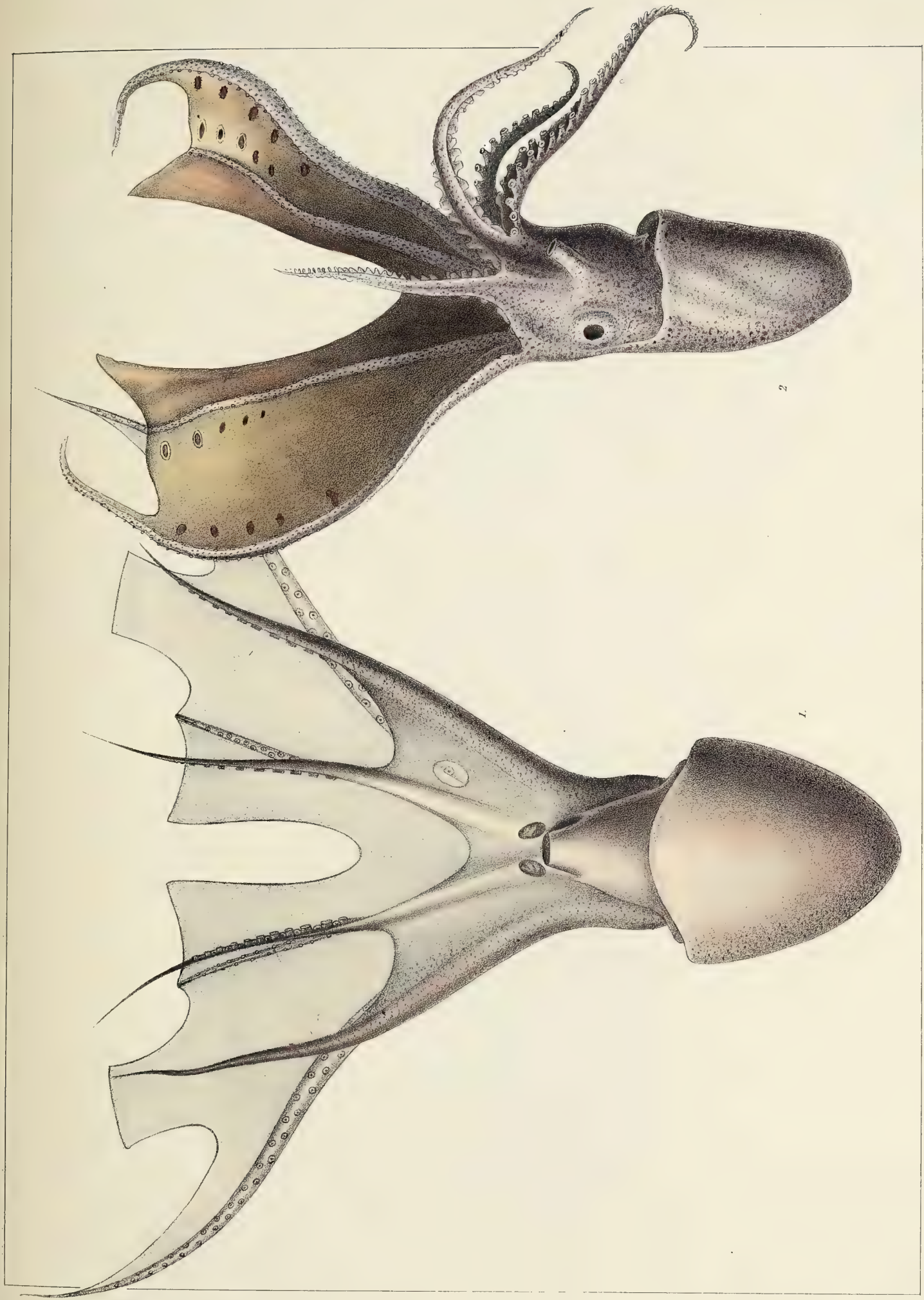

Picousta Penney delin.

Litho de Bonard.

Fig. 1. *O. ocellifer*, Ferussac, vu en dessous.
Fig. 2, la même espèce, d'après un croquis de M. Vézany.

Blanchard et Lepid. del.

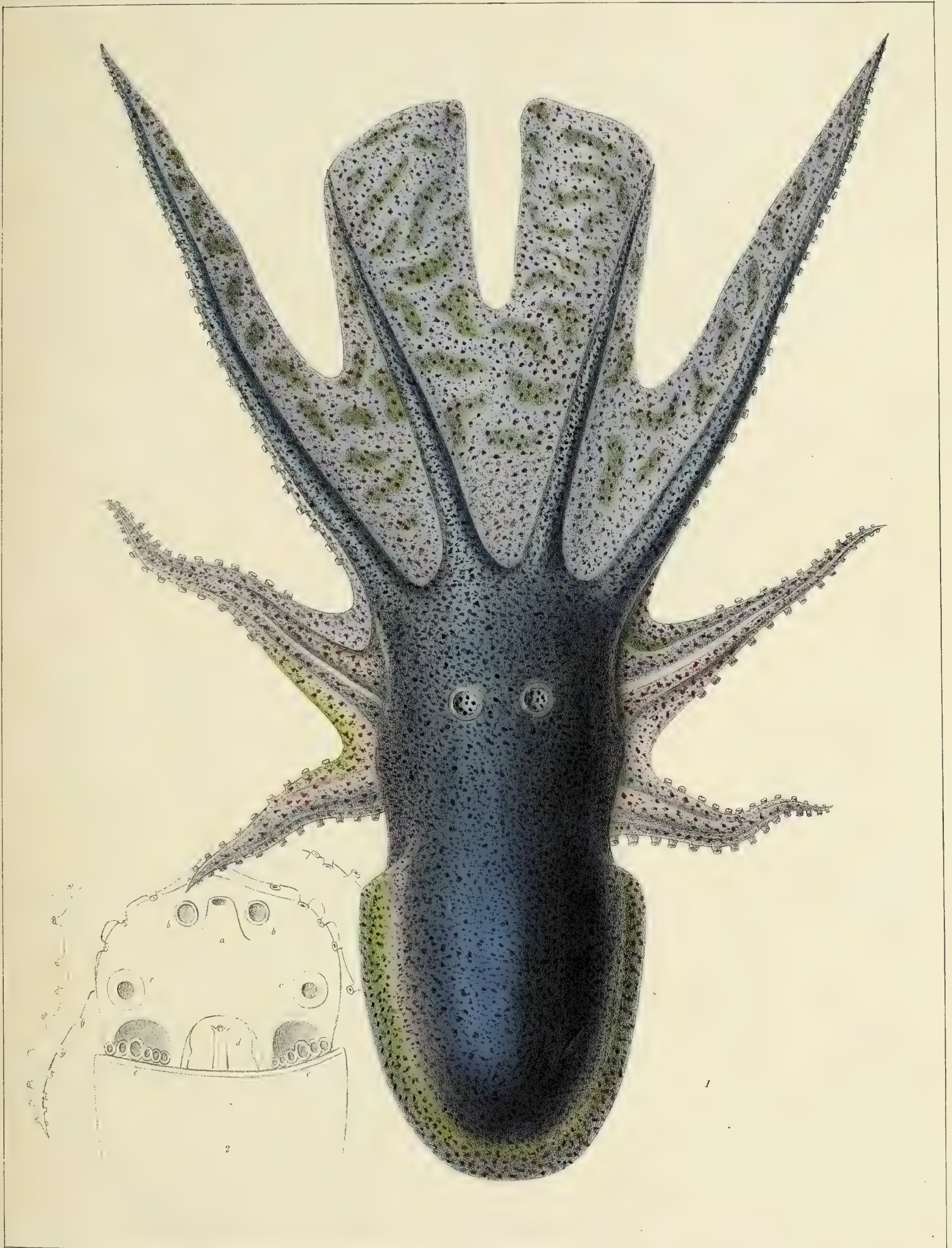

C. Blanchard, ad Lapiol. delin.

Lith. de Benard

O. Violaceus, Delle Chiaje.



Prêtre pinx.⁶

Imp. Lemercier, Benard et C.

1-6 *Octopus tuberculatus*, Blainville
7-9 *Philonexis venustus*, d'Orbigny.

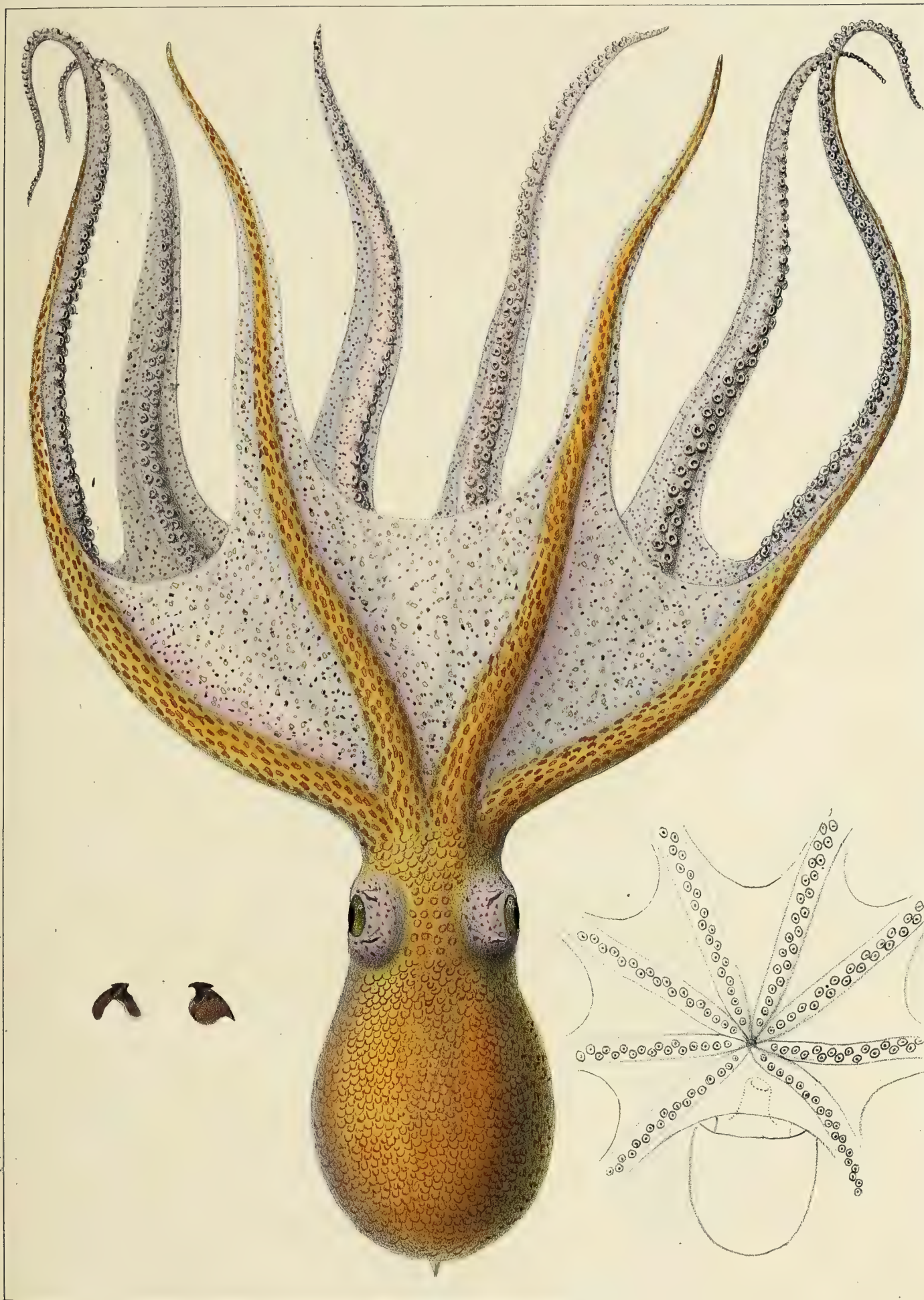

A. Charanlo ad lapid delin.

Lith. de Denard

O. tetracirrhus, delle Chiaje.

G. POULPE (*OCTOPUS*) PL. 23.

Acetabulifères ou Cryptodibranches.



Prêtre pinx.

Im. de Lemerrier, Benard et C

Frank lith.

1. *Octopus tuberculatus*, Blainville. 2. *O. rugosus*, d'Orbigny. 3, 4. Bec de *O. aculeatus* d'Orbigny. 5, 8. Bec du *Philonexis tuberculatus*, d'Orbigny.



© *Macropus*, Risso.

Verony ad Nat. delin.

Charal. nat. lapid. delin.

Acétabulifères.

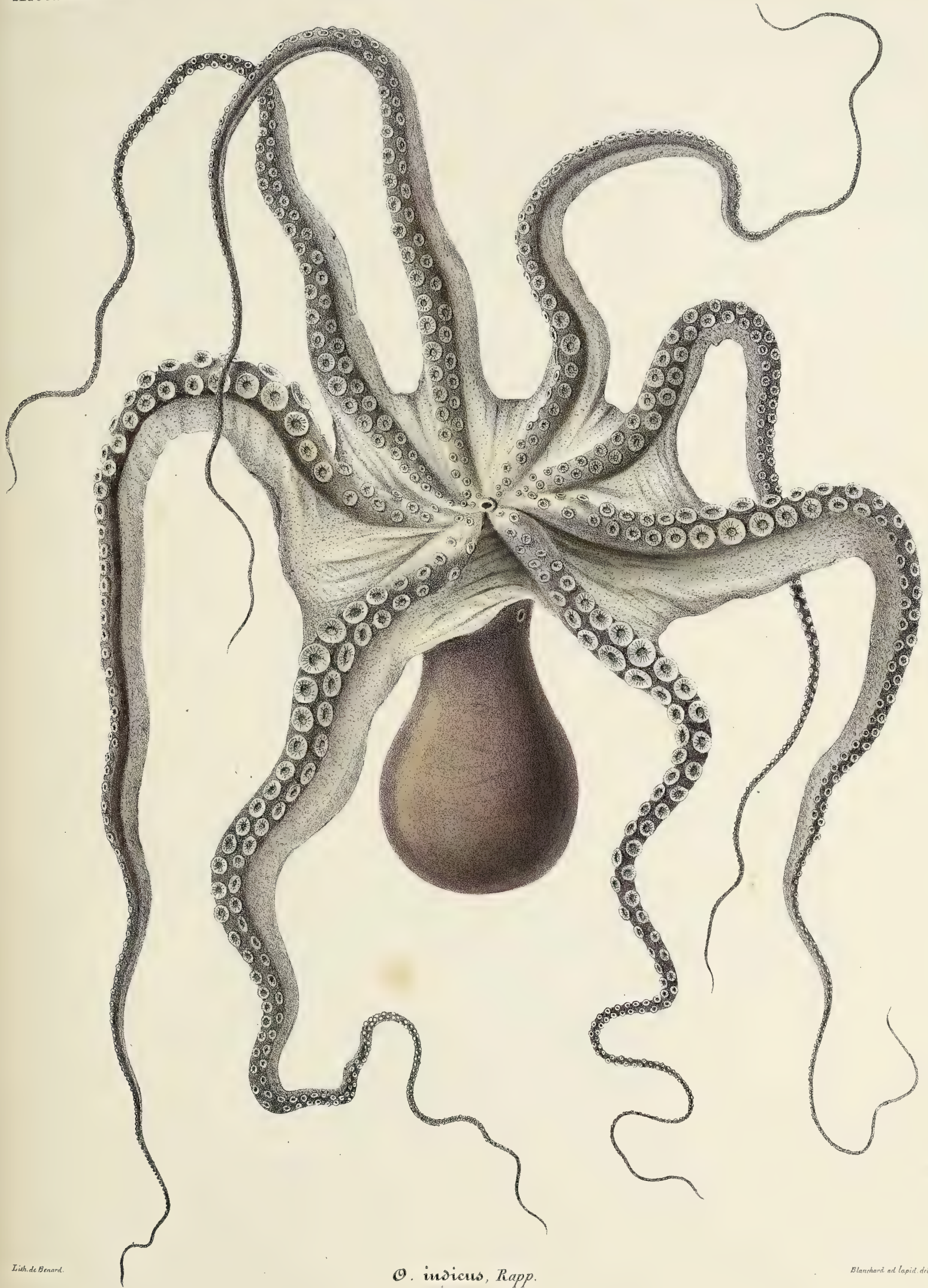

Lith. de Benard.

O. indicus, Rapp.

Blanchard ad lapid. del



Prêtre del.

Imp. de Lemercier, Bernard et C^{ie}

Féroussac lith

1, 4. *Octopus indicus*, Rapp. 5, 7. *Octopus lunulatus*, Quoy et Gaim.

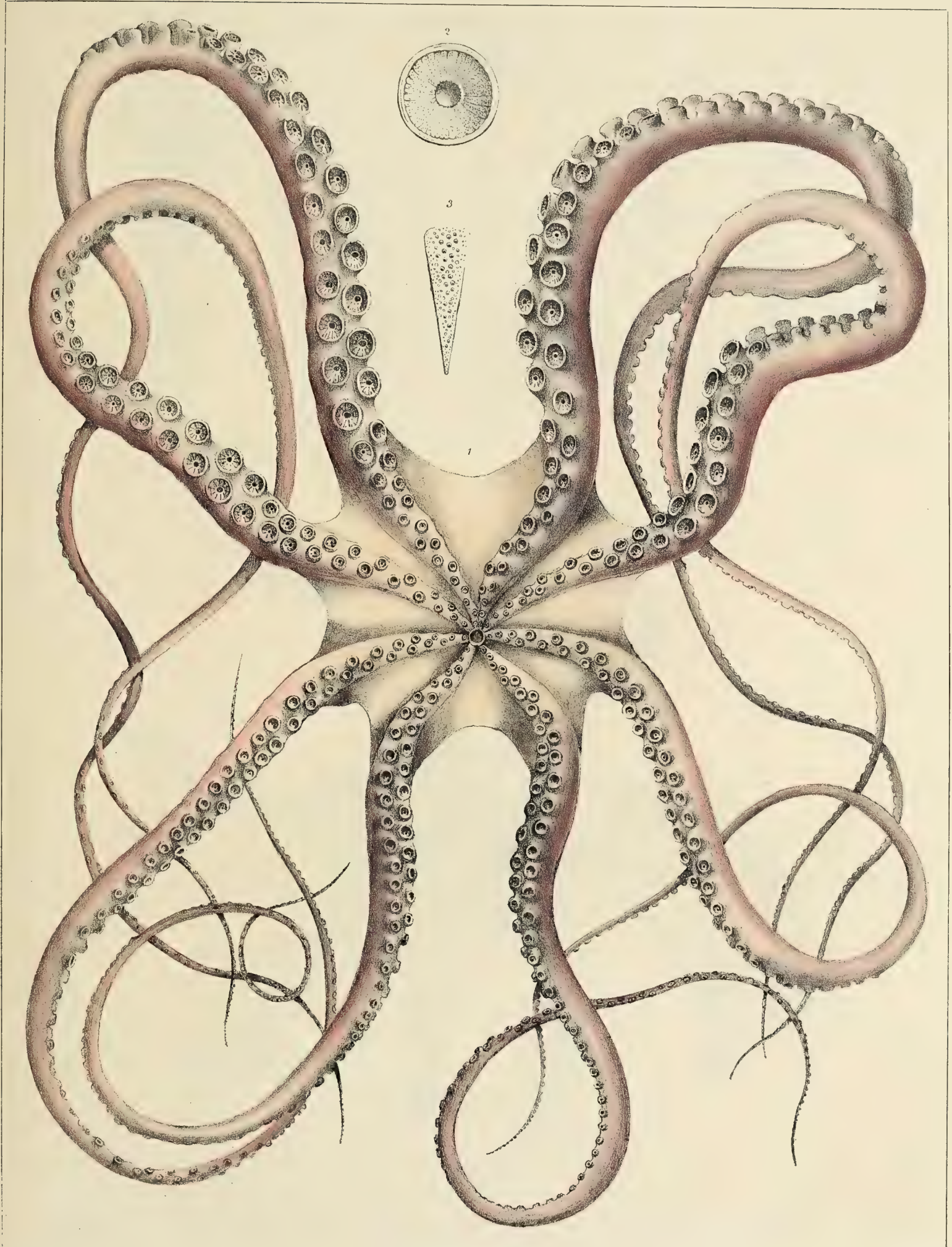

Prêtre pinx.

Imp. de Lamerain, Denard et C^{ie}

Ferussac lith.

1, 2, 3. *Octopus cuvieri*, d'Orbigny.

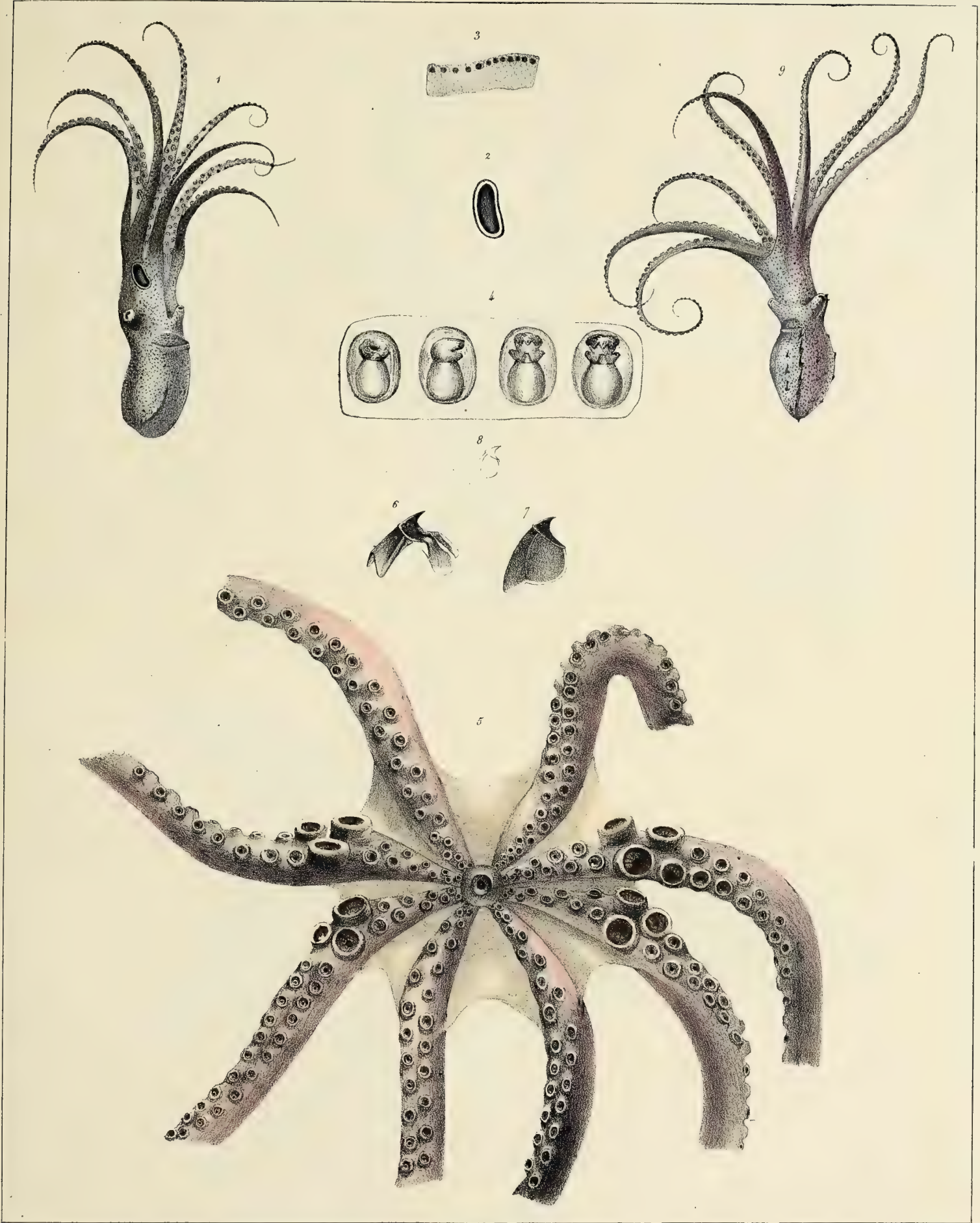

Prêtre pinx.

Im. de Lemercier, Beauval et C^o

Ferussac lith.

1, 4. *Octopus membranacea*, Quoy et Gaimard. 5, 8. *Octopus Fontainiana*, d'Orbigny; 9. *Octopus superciliosus*, Quoy et Gaimard.

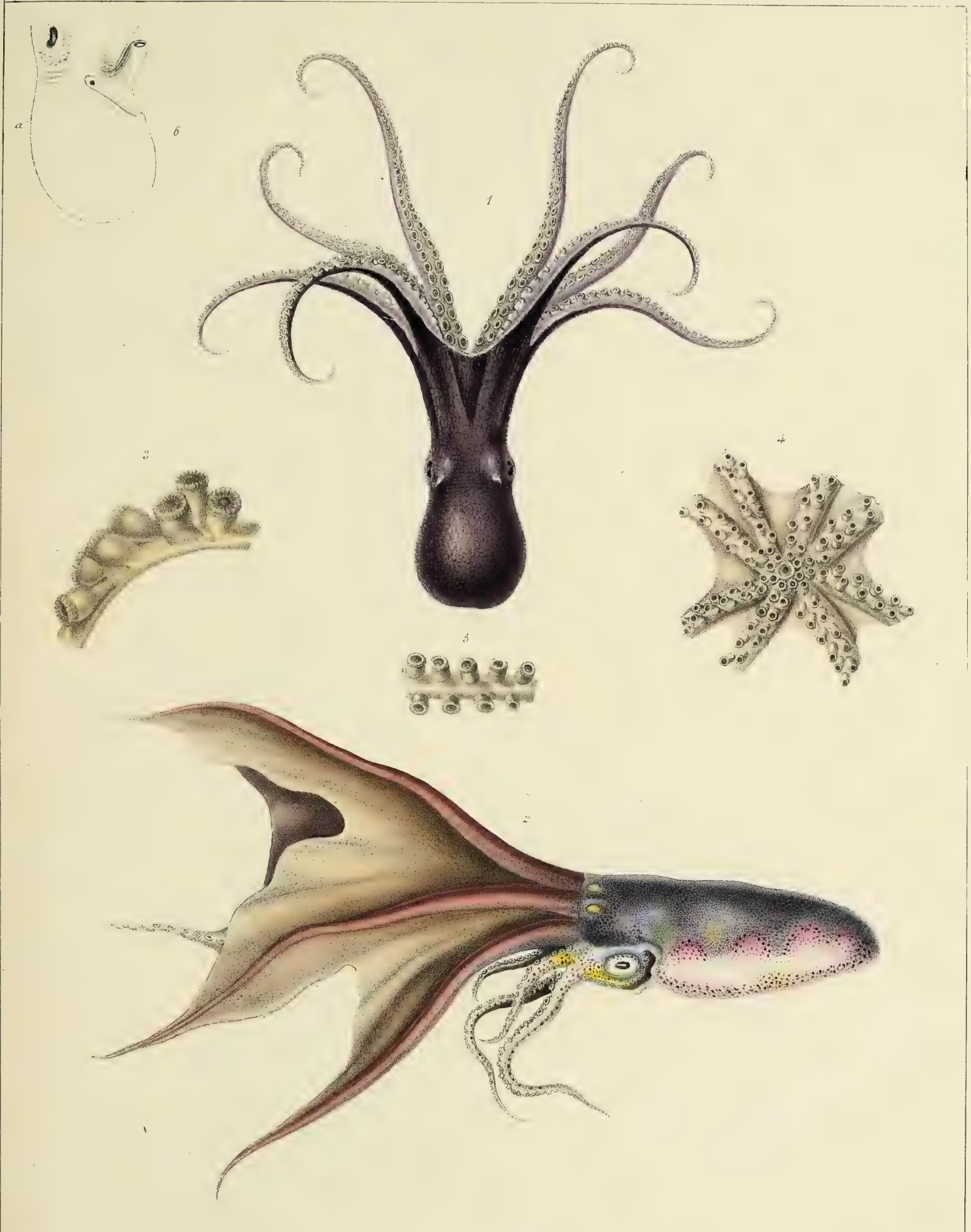

Im. de Lemercier, Benard et C.

1. *Octopus Fontainei*, d'Orbigny. 2-4. *Philonexis velifer*, d'Orbigny. 5. *P. Quoyanus*, d'Orbigny.
6. *Octopus vulgaris*, Lamarck.

G. ELEDONE. (*ELEDONE*.) Pl. 1.

Cryptodibranches.

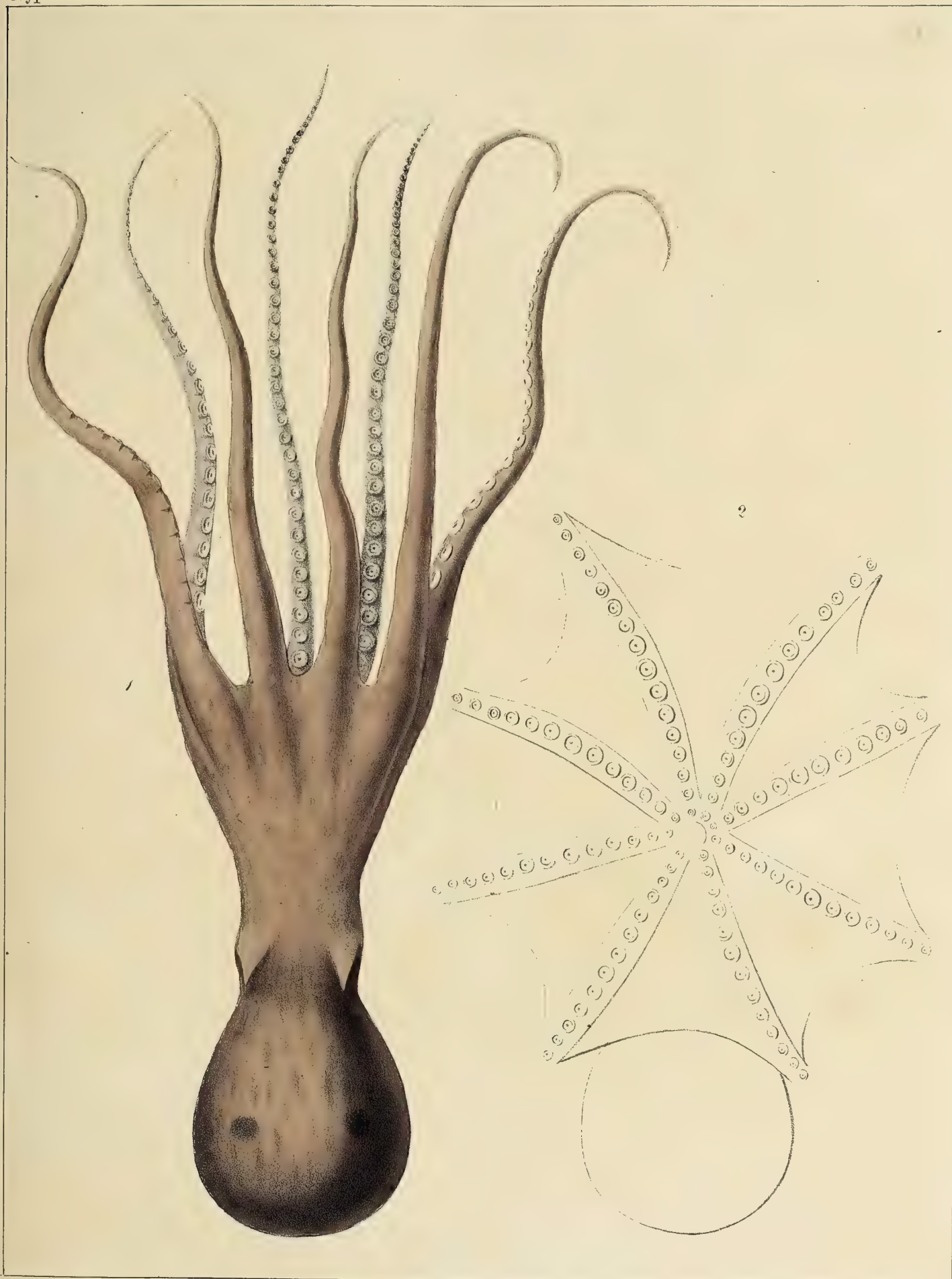

A. d. Ordigue pinx.

Atelier de Guérin

Imp. Lith. de Bove, dirigée par Noël aîné et C^{ie}

E. Moschatus, Leach.

G. ÉLÉDONE (*ELEDONE*). PL. I. ^{bis}

Cryptobranches.

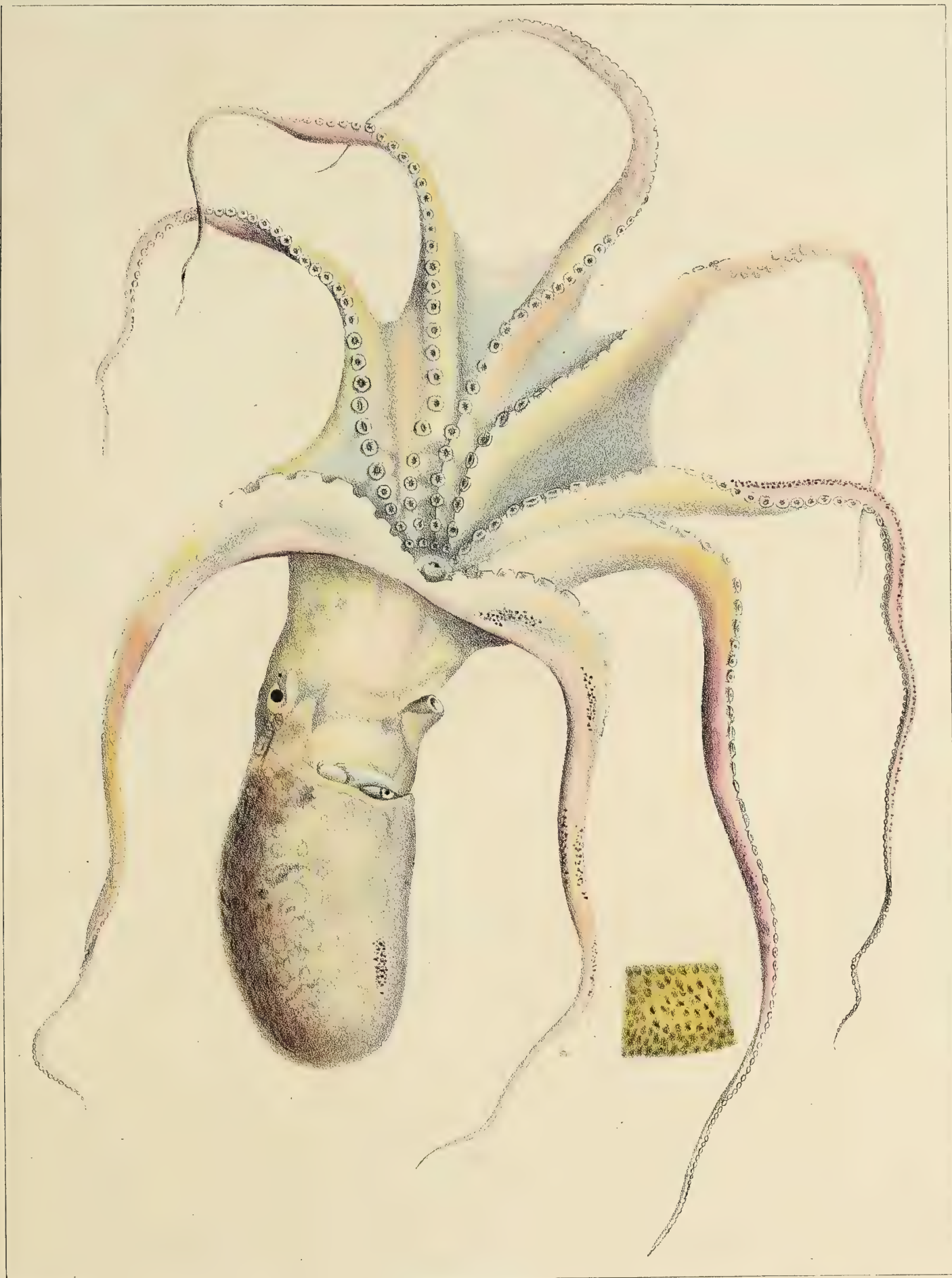

D'après Carus.

Atelier de Guérin.

Imp. lith. de Bove, dirigée par Noël aîné & C^{ie}

E. moschatus, Carus.

Cryptodibranches.

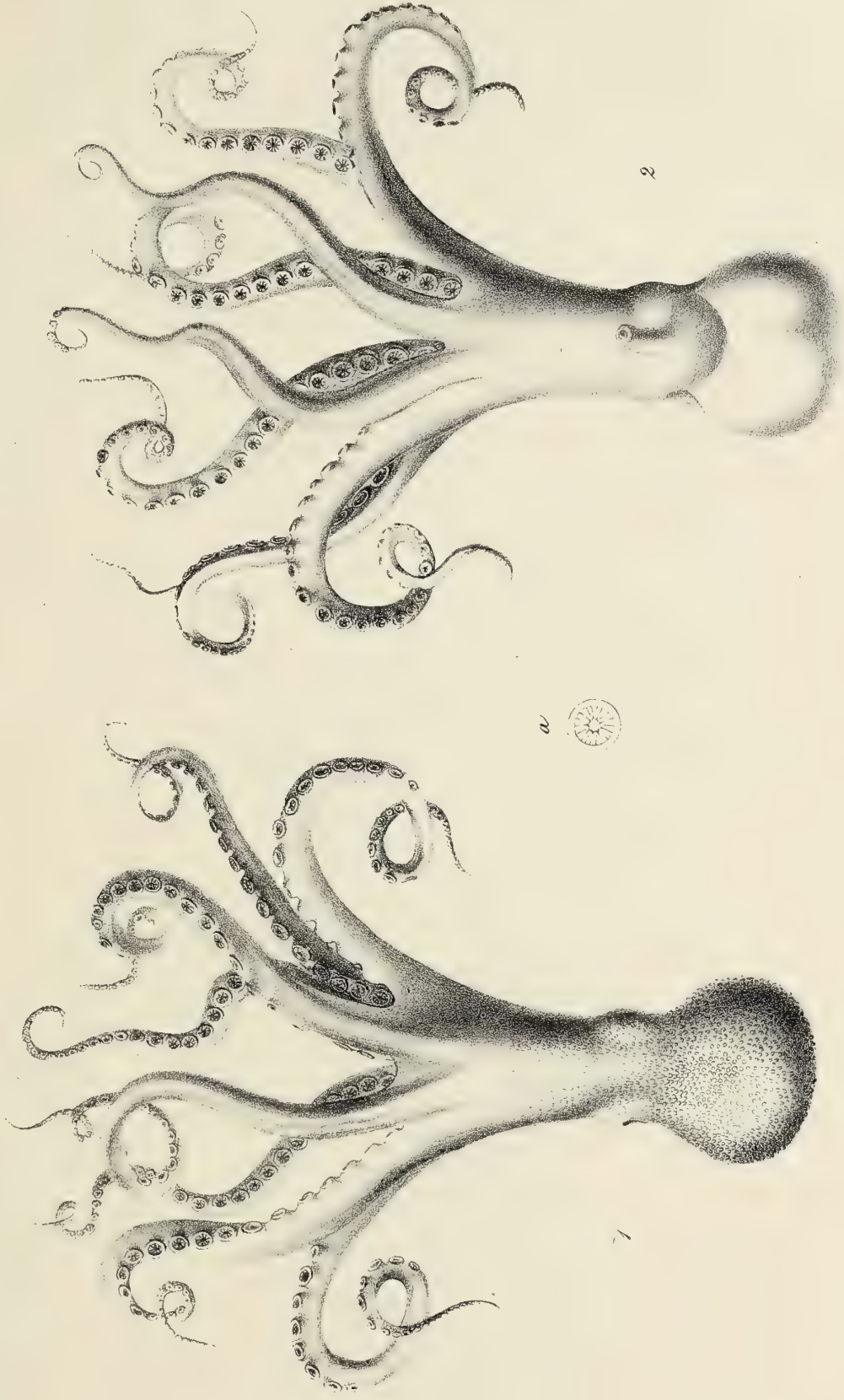

A. d'Orbigny pinx.

Analier de Guerin.

E. Cuvierus, Leach.

Imp. Lith. de Bove dirigé par. Néel ams et c.

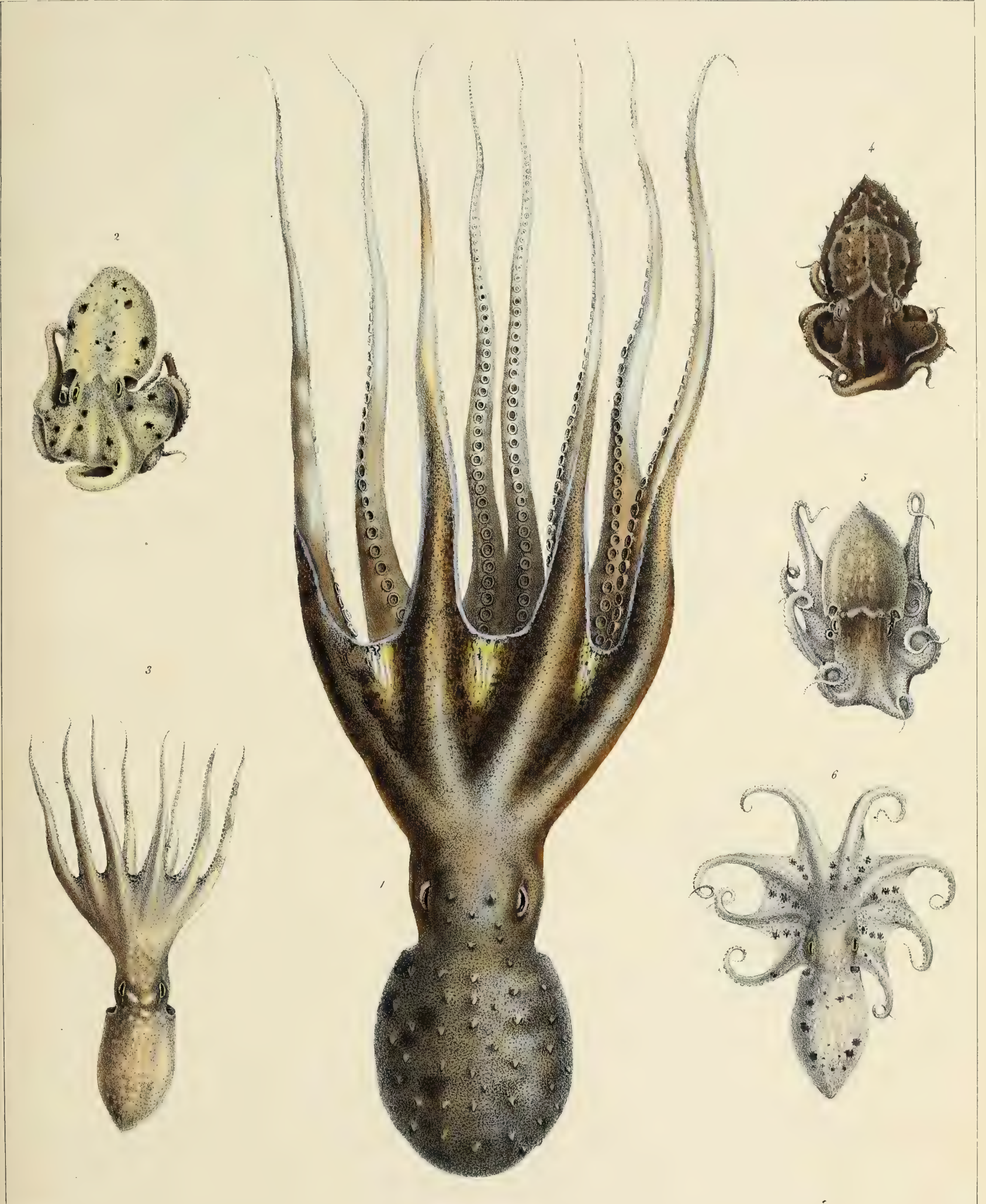

Eledone moschatus, Leach.

1 Vivant; 2 dans l'état de tranquillité; 3 dans la nage; 4 dans l'irritation; 5 dans le sommeil; 6. dans la marche au fond de l'eau.

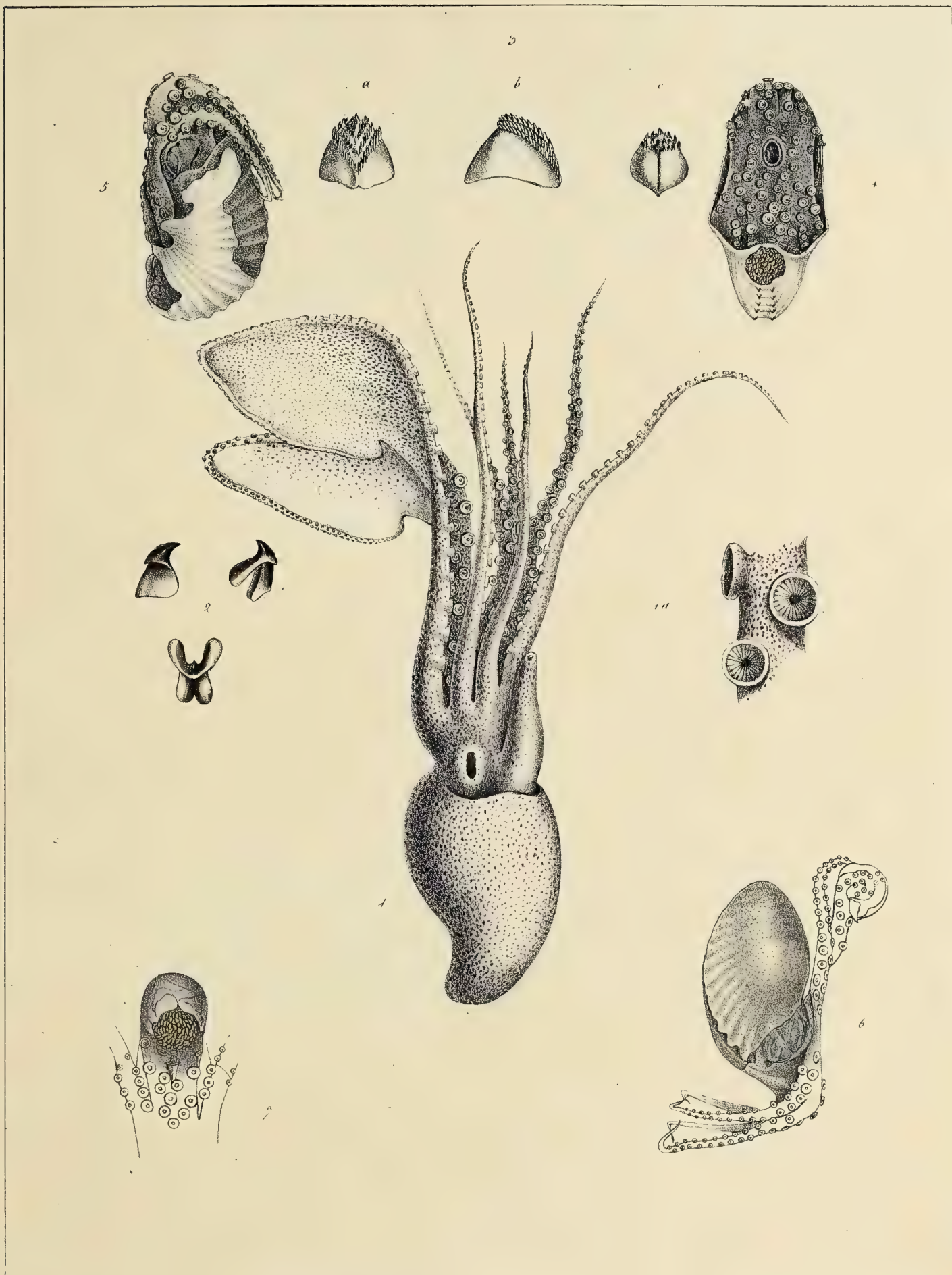

d'Orbigny, Prévost

Hélière de Guirou.

Imp. Luth de Beau dirigé par Séd. a. 45

A. Argo, Linné.

Cryptodibranches.

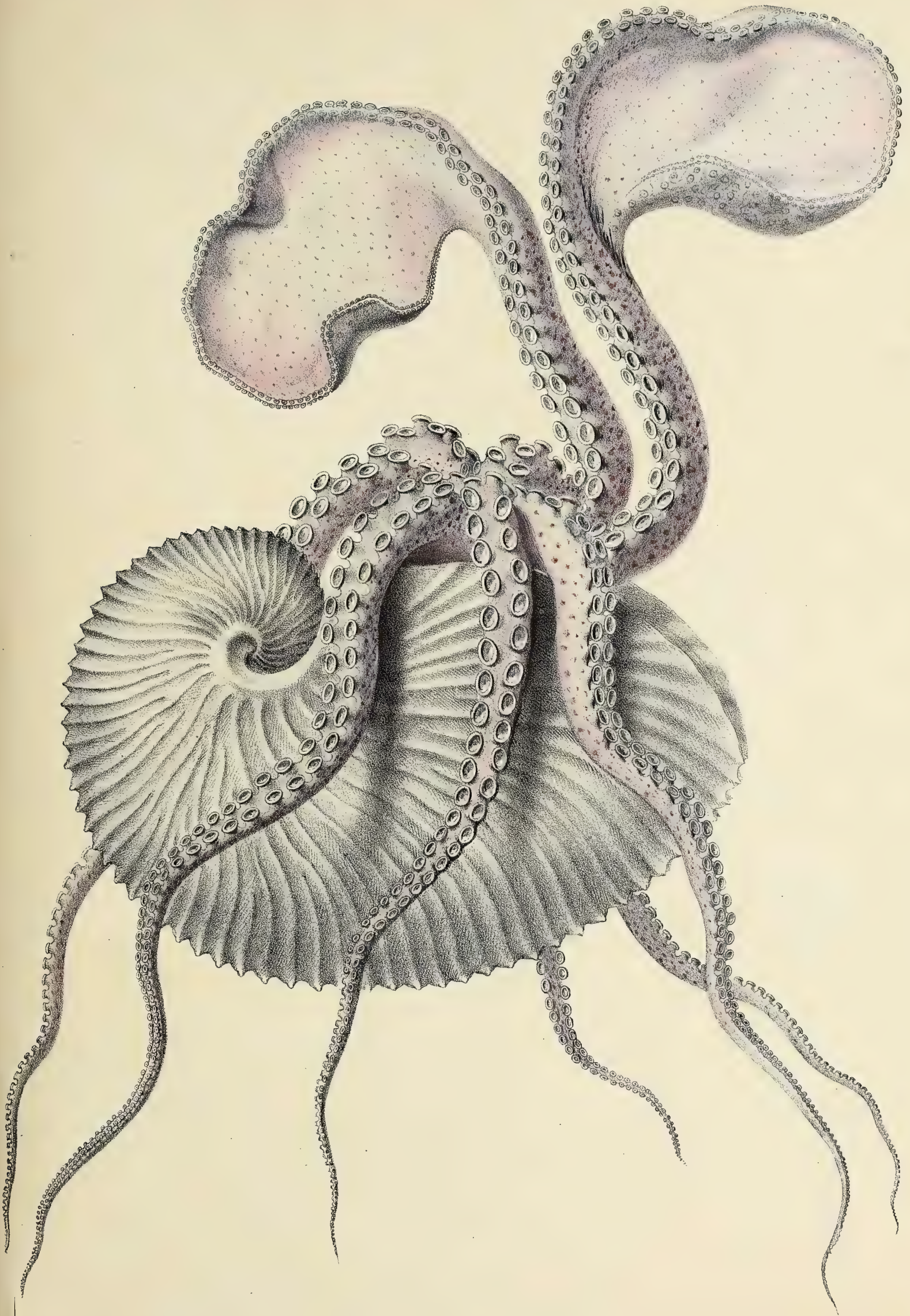

Morelli et Sisto del.

A. Chazal in lap. del.

Lith. de Delaporte.

Argo, Linné.

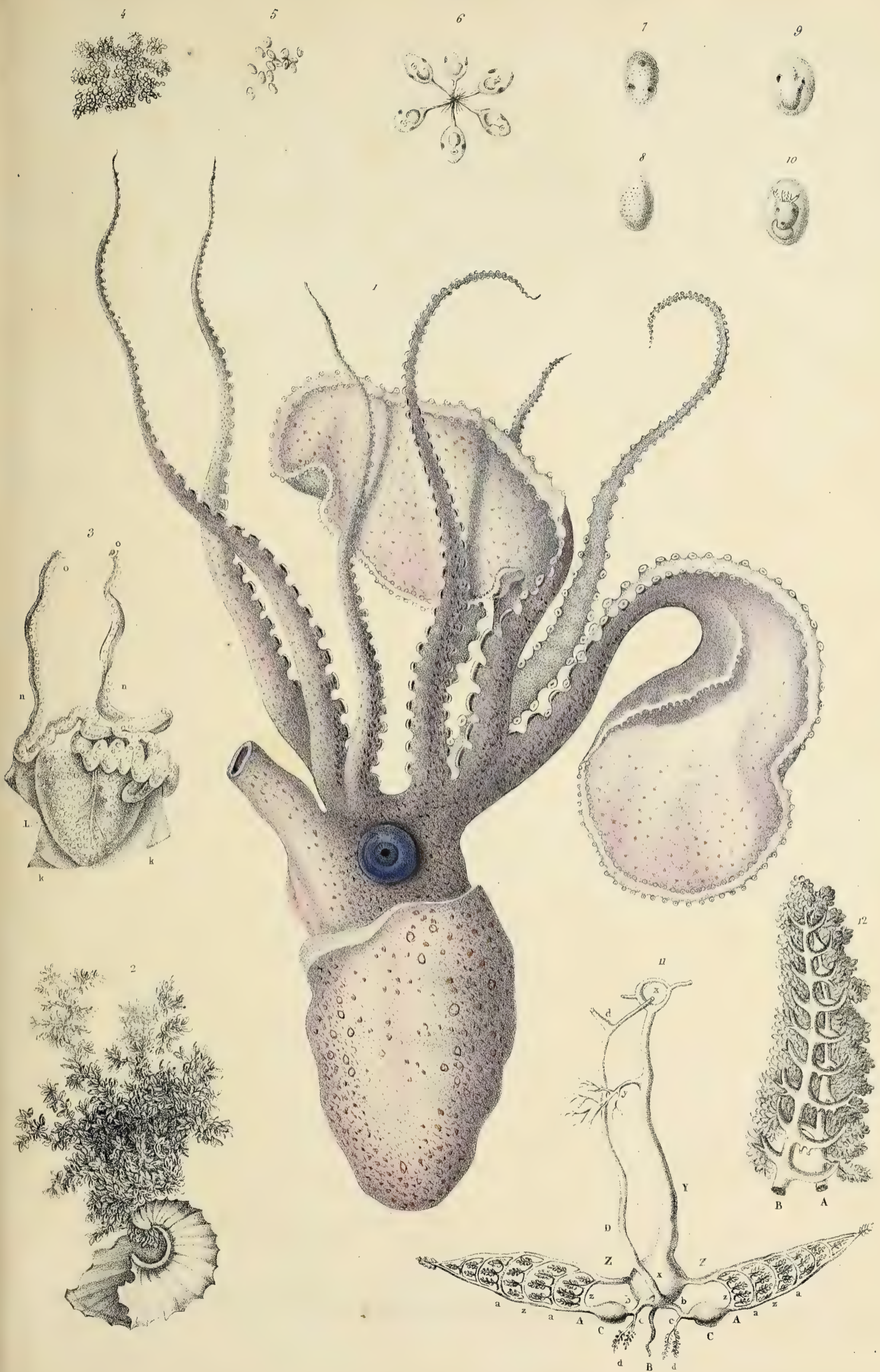

J. B. Monto, et Sisto del.

Charat in lep. aet.

Lith. de Delaporte.

A. Argo. Linné.

Cryptodibranches.

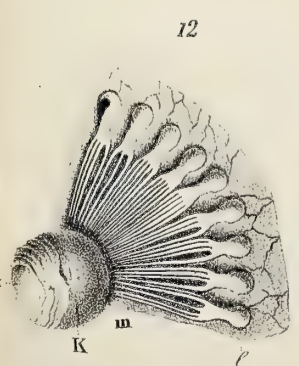
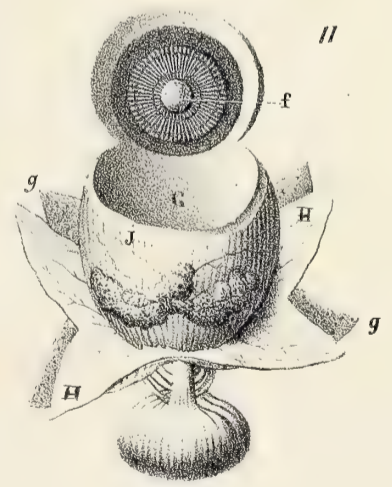
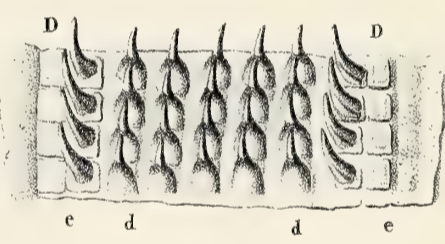
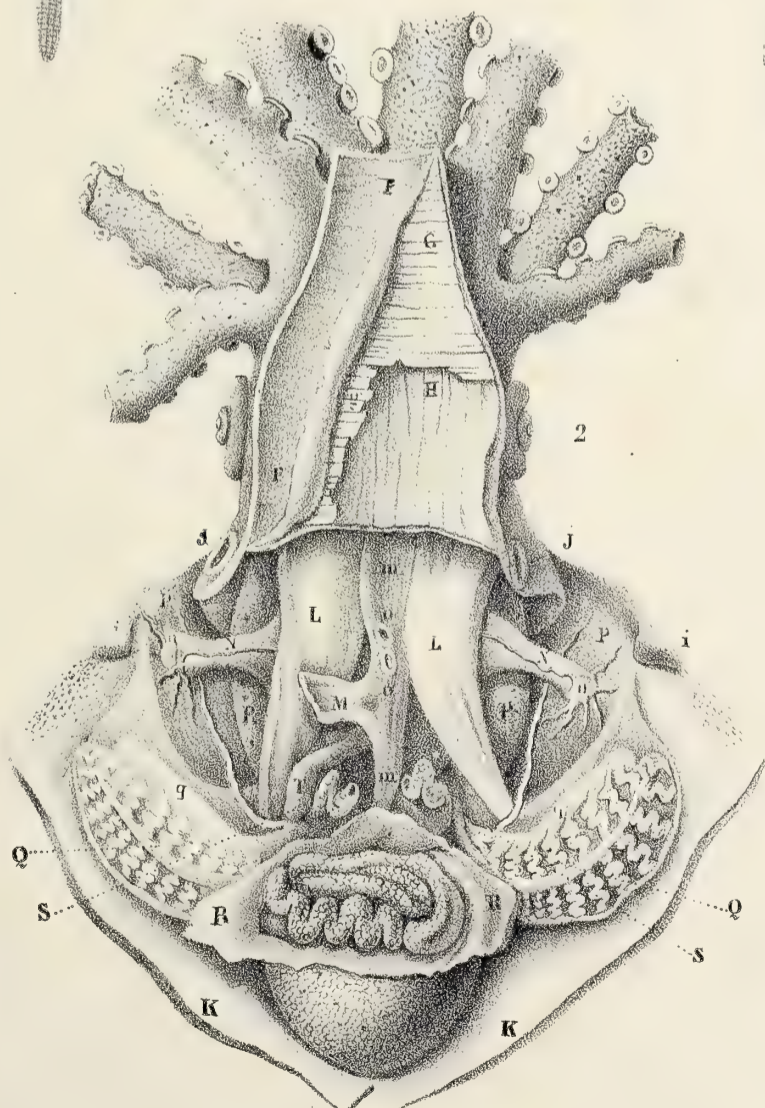
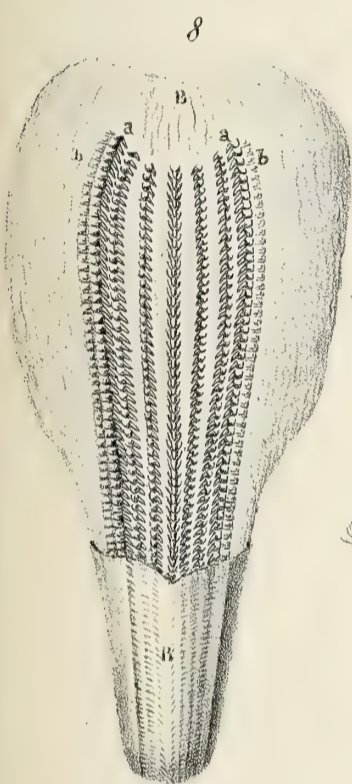
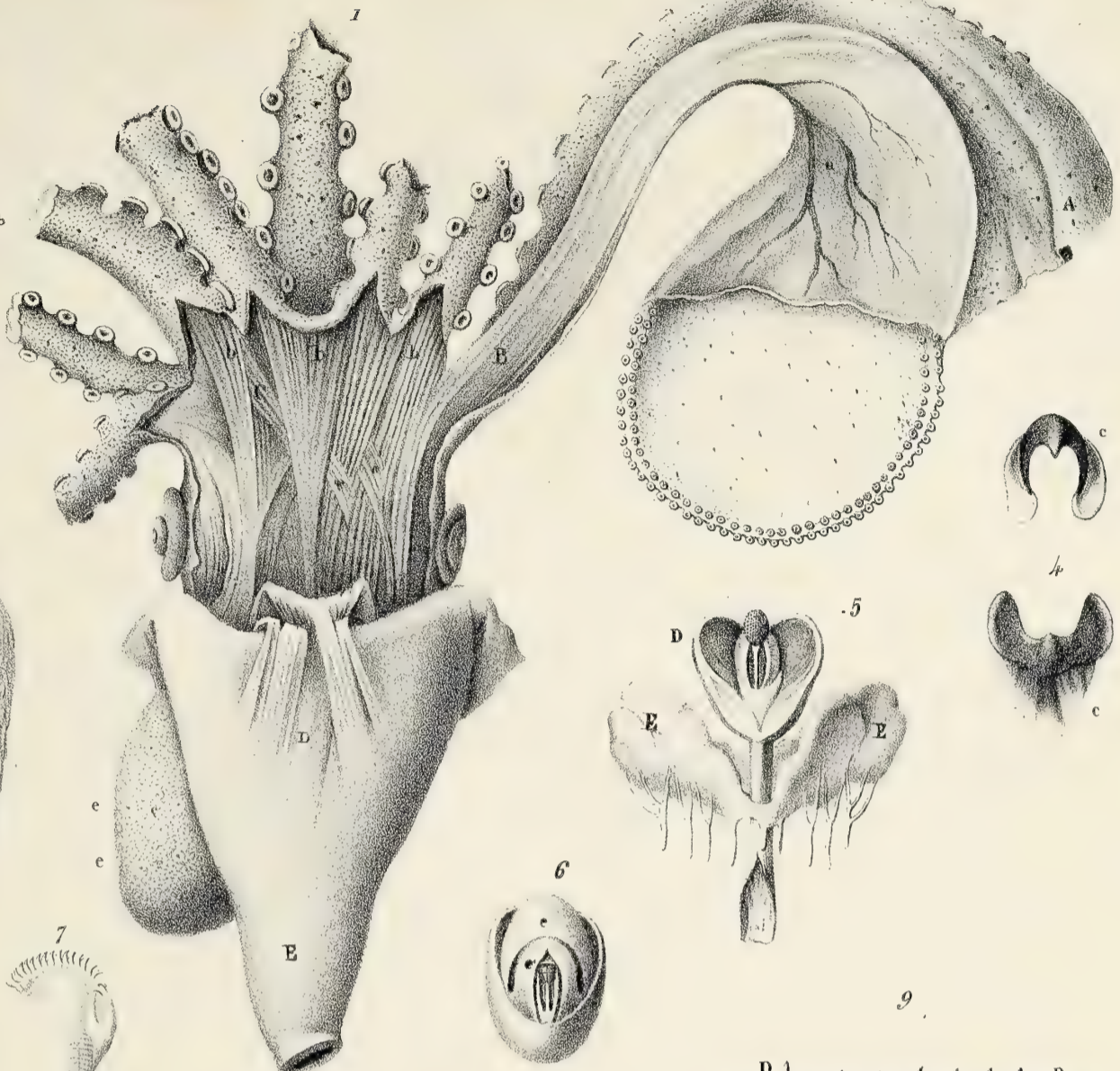
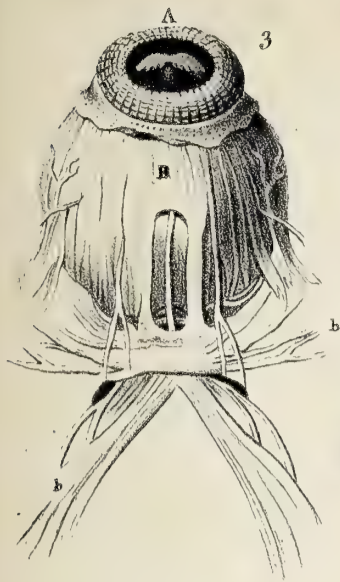

Morelli et Navarra del.

Chesal in lap. del.

Lith. de Delaporte.

A. Argo Linné.

Cryptodibranches.



Noddi delin.

Chazal in sup del.

Lith. de Dufour.

A. Argo. Linné.

Cryptodibranchés.

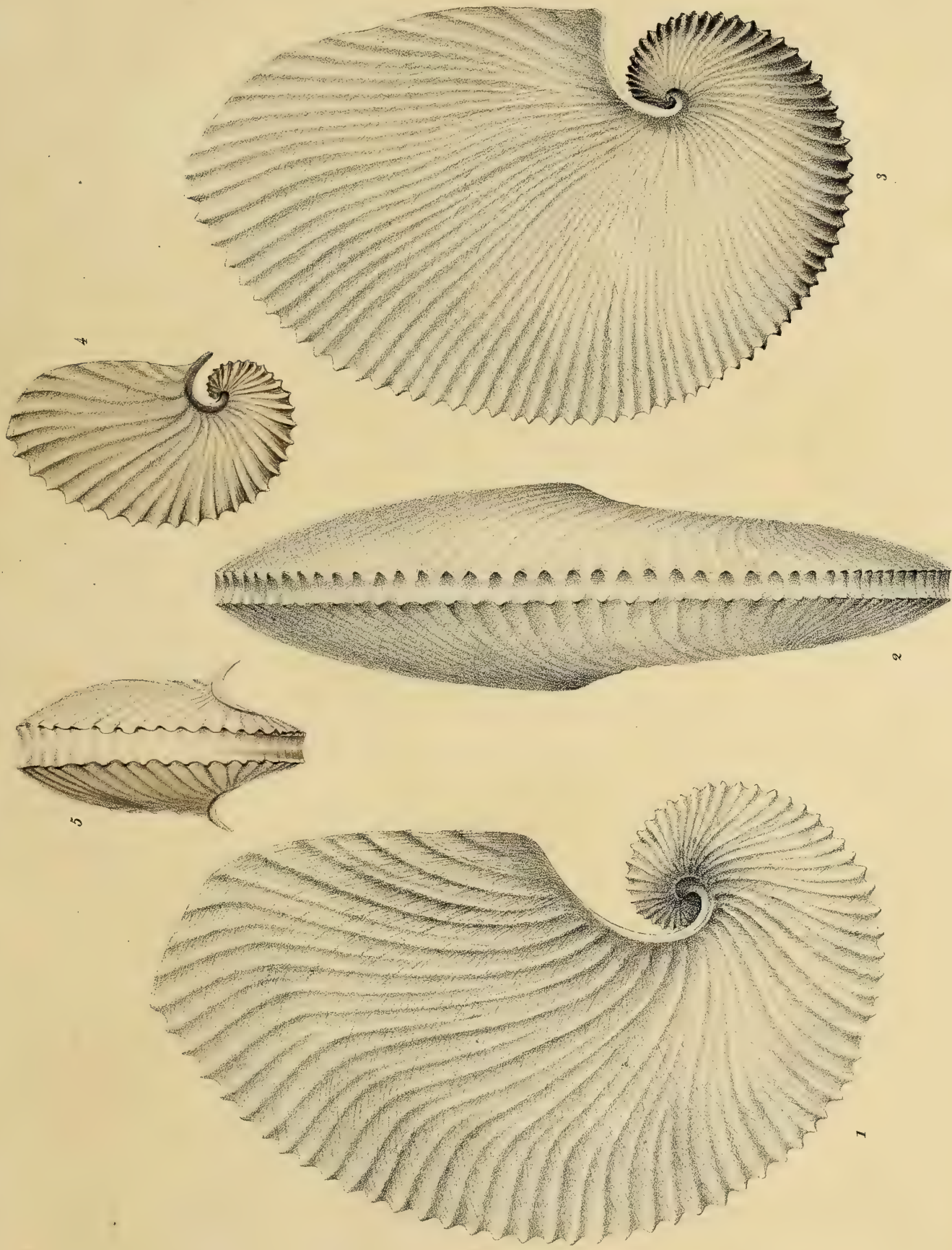

E. Guérin pinx.

Atelier de Guérin.

A. Argo; Linné.

Imp. lith. de Bove, dirigée par Noël aîné & C^{ie}.

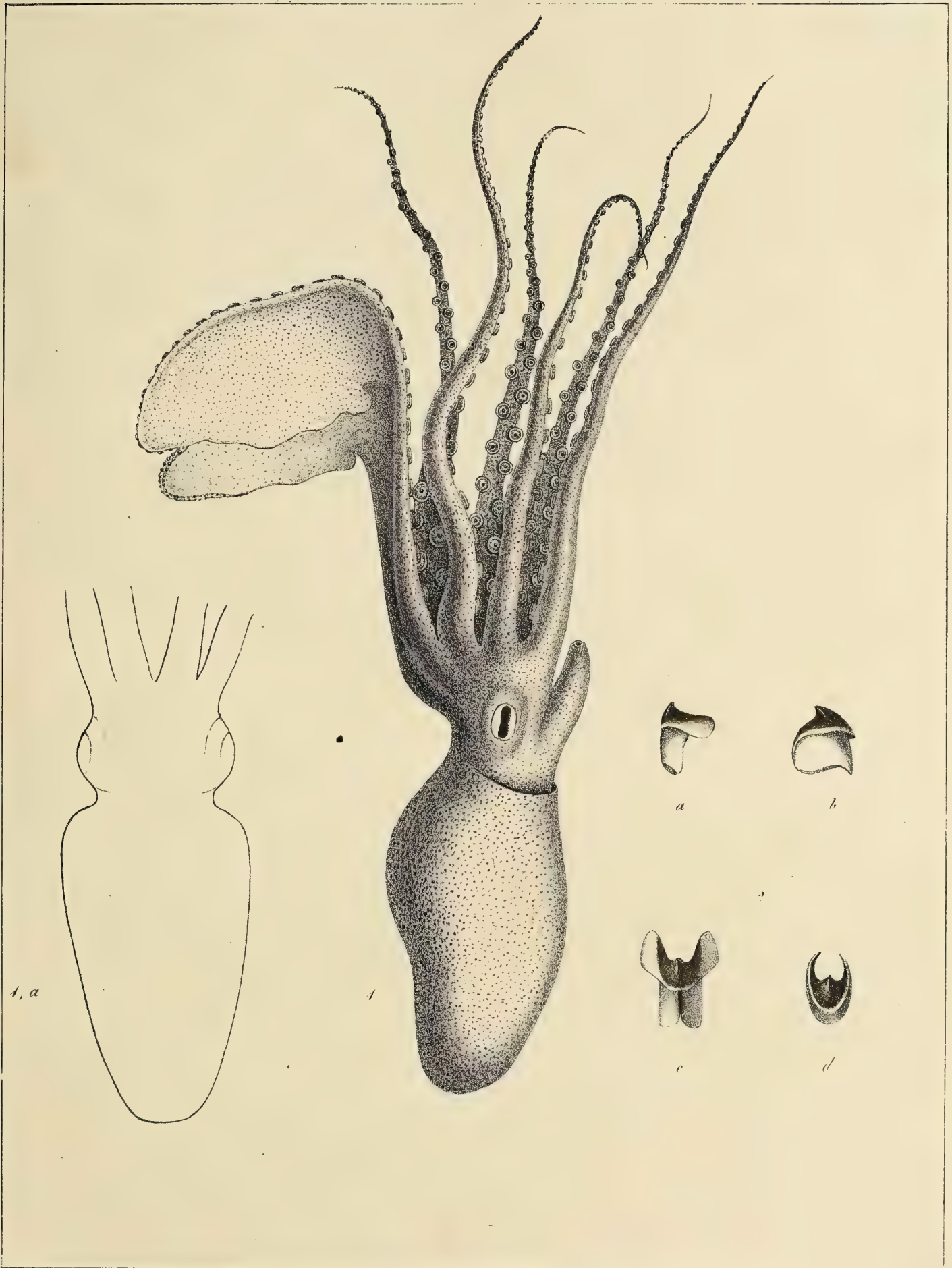

d'Orbigny

Atelier de Guérin

Imp. Lith. de Bove dirigée par Noël aîné et Comp.

A. tuberculata, Lamarck.

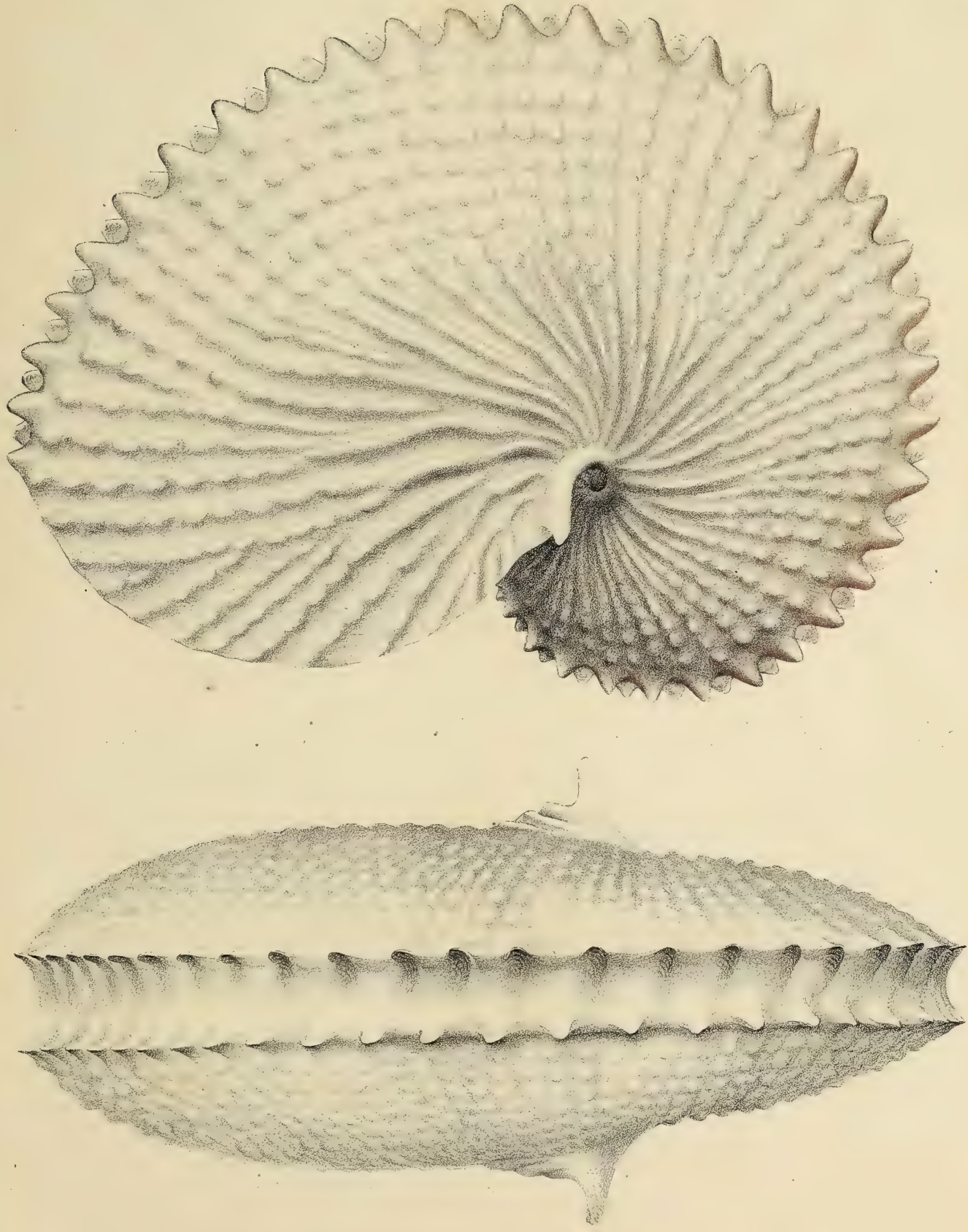

Imp. lith. de Bove, dirigée par Noël aine & Co

Atelier de Guérin.

A. tuberculata, Shaw.

E. Guérin pinx.

G. ARGONAUTE (*ARGONAUTA*) Pl. 5.

Cryptodibranches.

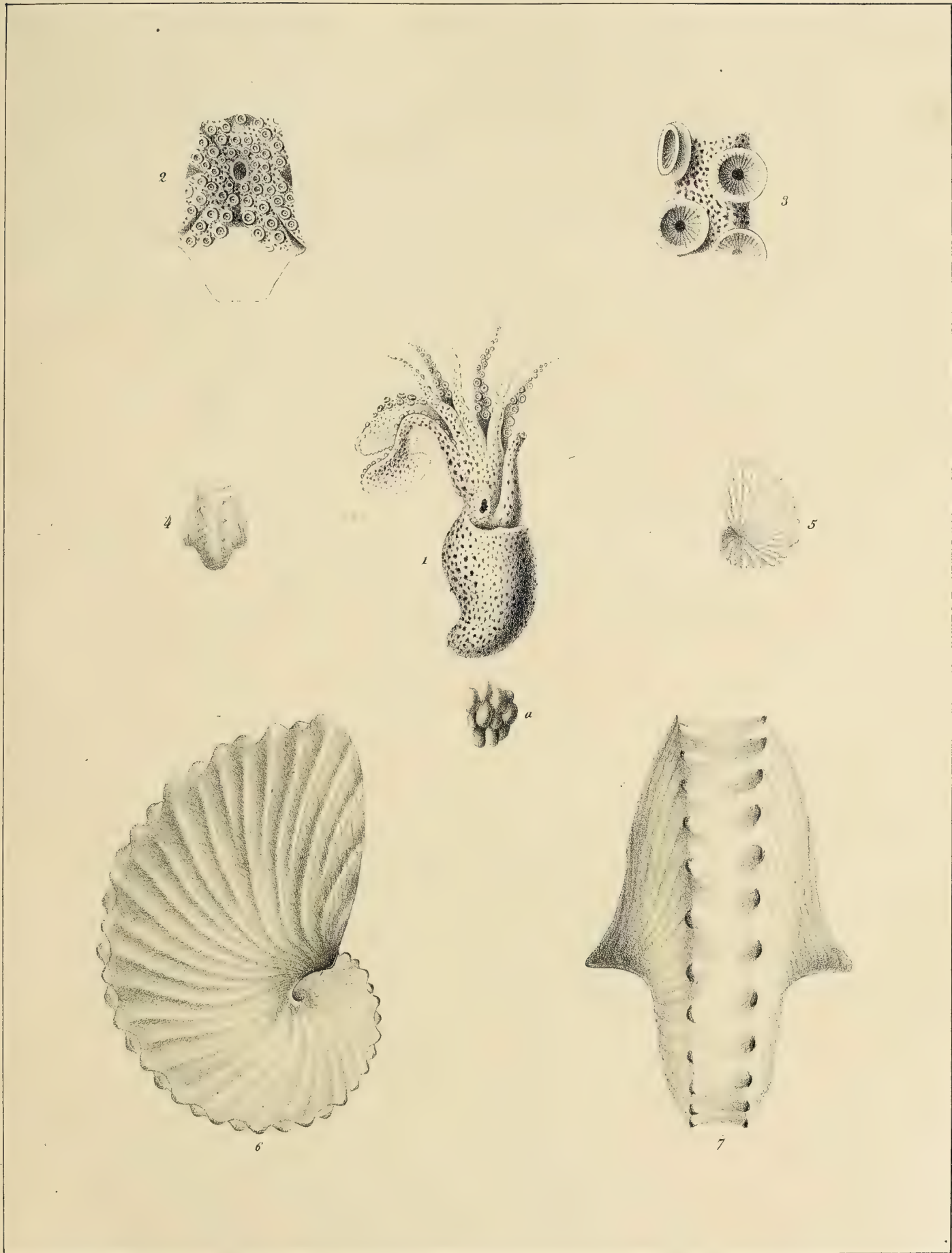

H. Guérin pinx.

Atelier de Guérin.

Imp. lith. de Bove, dirigée par Noël aîné & Comp.

A. hians, Solander.

Acétabulifères.

G. ARGONAUTE. (*ARGONAUTA*) Linné Pl. 6.



P. de la Roche pinx.

Imp. Lemercier, Beauvais et C.

J. Delarue lith.

Argonauta argo Linné.

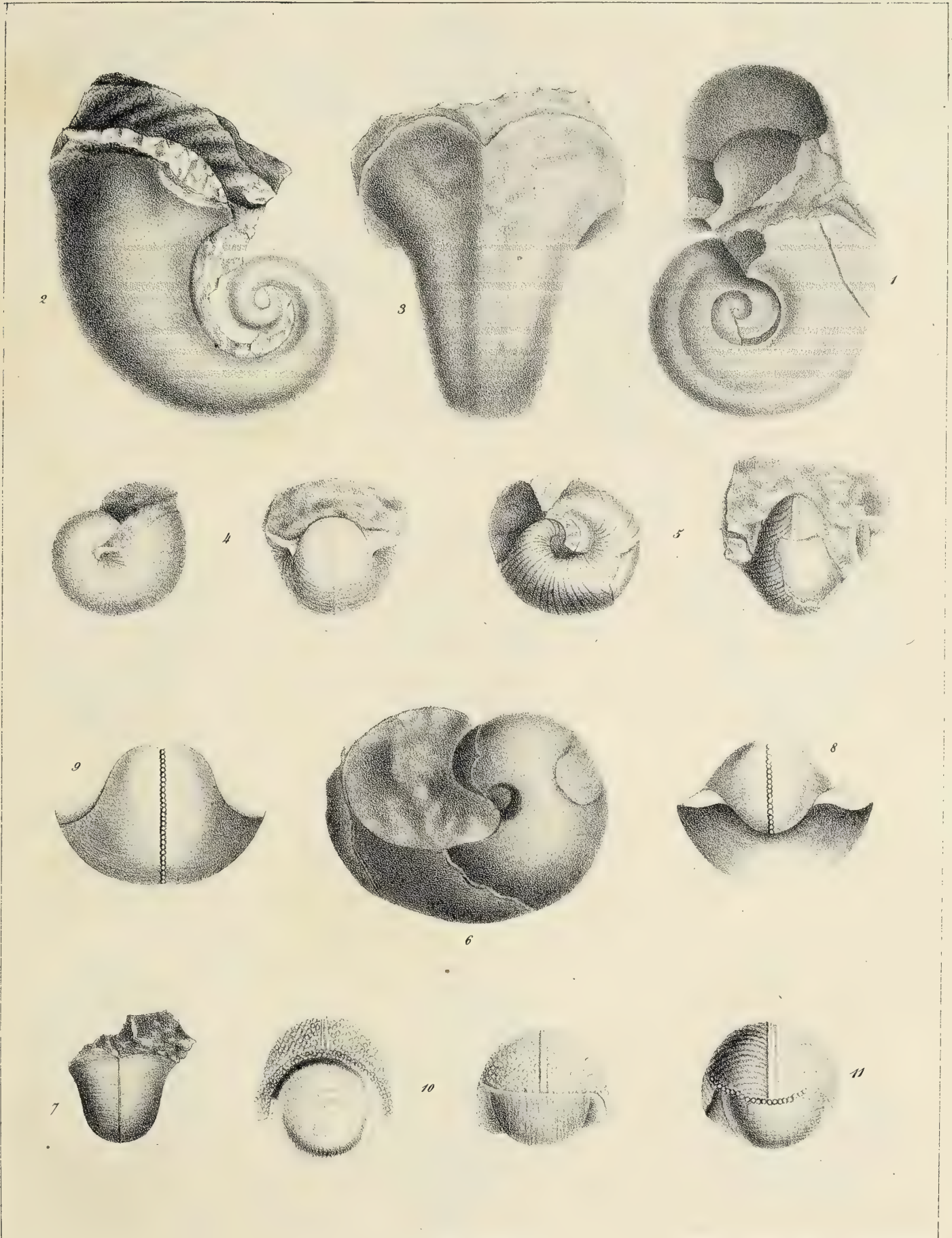

Atelier de Guérin.

Imp. lith. de Bove, dirigée par Noël aîné & C^{ie}

1. *B. apertus*, Sow.; 2, 3. *B. Cornu arietis*, Sow.; 4. *B. hiuleus*, Sow.; 5. *B. costatus*, Sow.; 6, 7. *B. tenuifascia*, Sow.; 8, 9. *B. vasulites*, Montf.; 10. *B. tuberculatus*, Ferruss.; 11. *B. striatus*, Ferruss.

G. BELLEROPHE (*BELLEROPHON.*) PL. 2.

Céphalopodes Cryptodebranches.

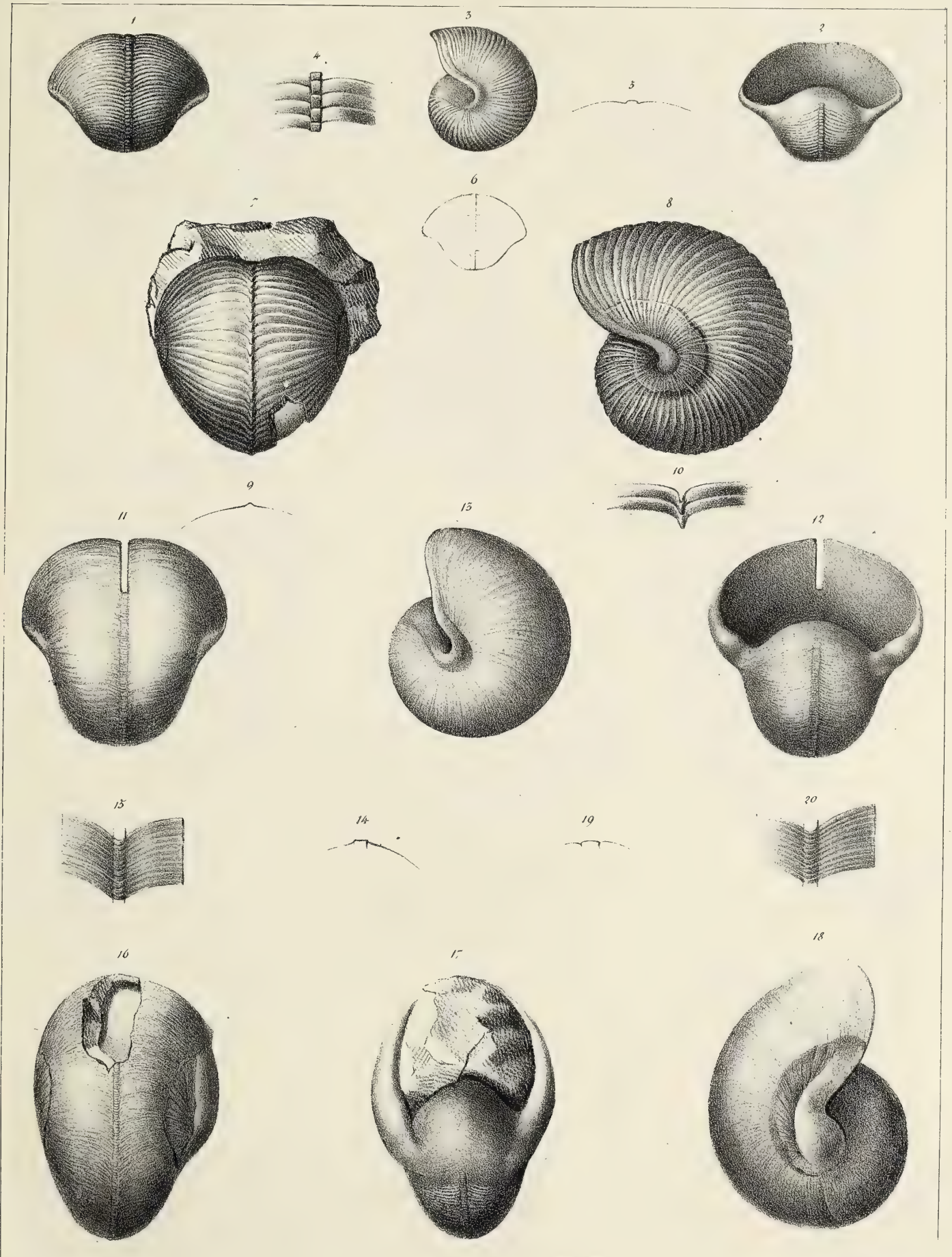

Oudart Del.

Lith. Roger et C^{ie} Richer, 7.

1 à 6. *Bellerophon vasulites*, Moulfort. 7 à 10. *B. Ferrussaci*, d'Orbigny. 11 à 15. *B. Wunstexii*, d'Orbigny. —

16 à 20. *B. Dumontii*, d'Orbigny.

G. BELLEROPHE (*BELLEROPHON*.) PL. 5.

Céphalopodes Cryptodabranches.

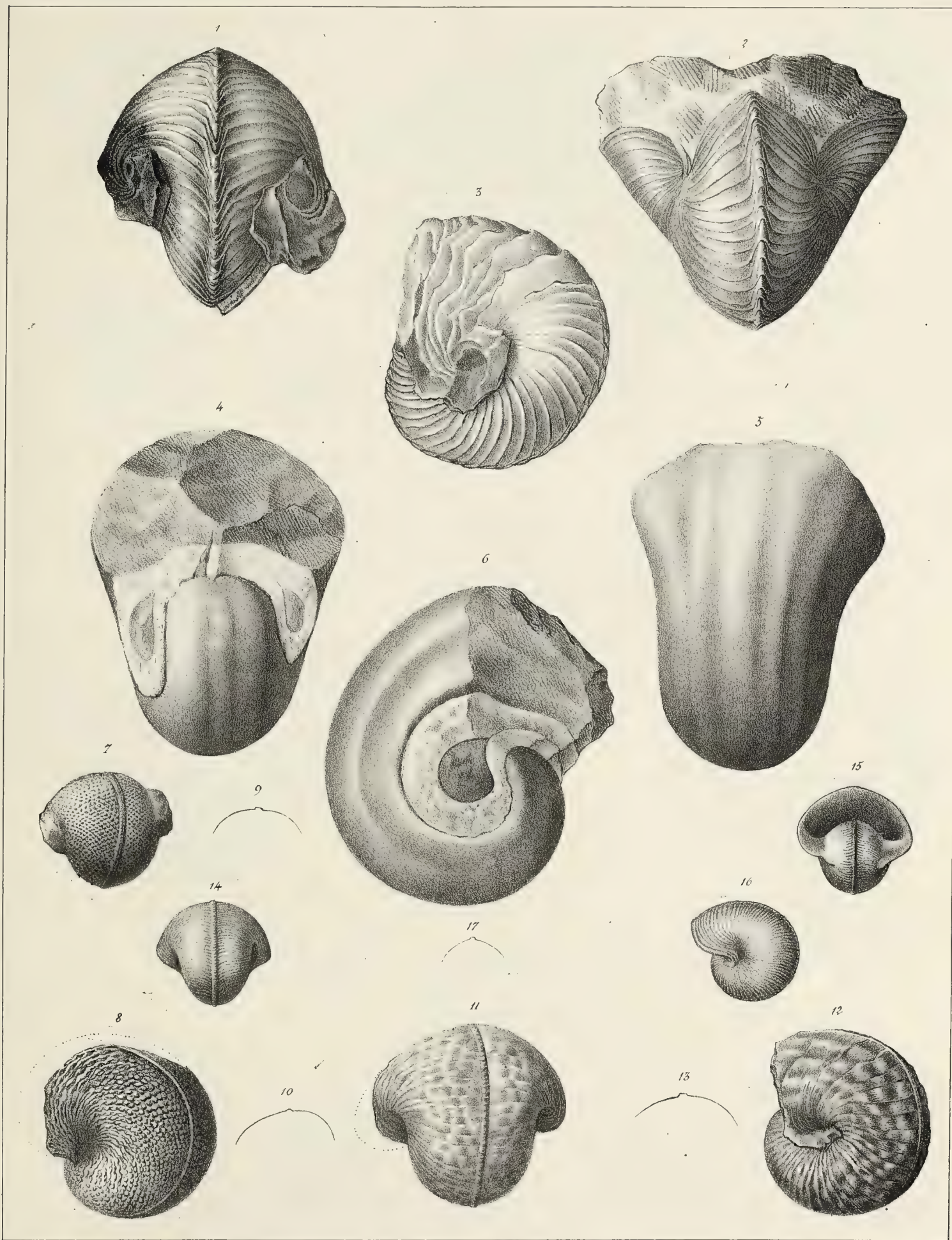

Oudart Del.

Lith. Roger et C^{ie}. Richer, 7.

1 à 3 *Bellerophon Blainvillii*, d'Orbigny. 4 à 6. *B. apertus* Soiverby. 7 à 10. *B. tuberculatus* Ferrussac. 11 à 15.

B. undulatus, Goldfuss. 14 à 17. *B. lineatus*, Goldfuss.

G. BELLEROPHE (*BELLEROPHON.*) Pl. 4.

Cryptodibranches.

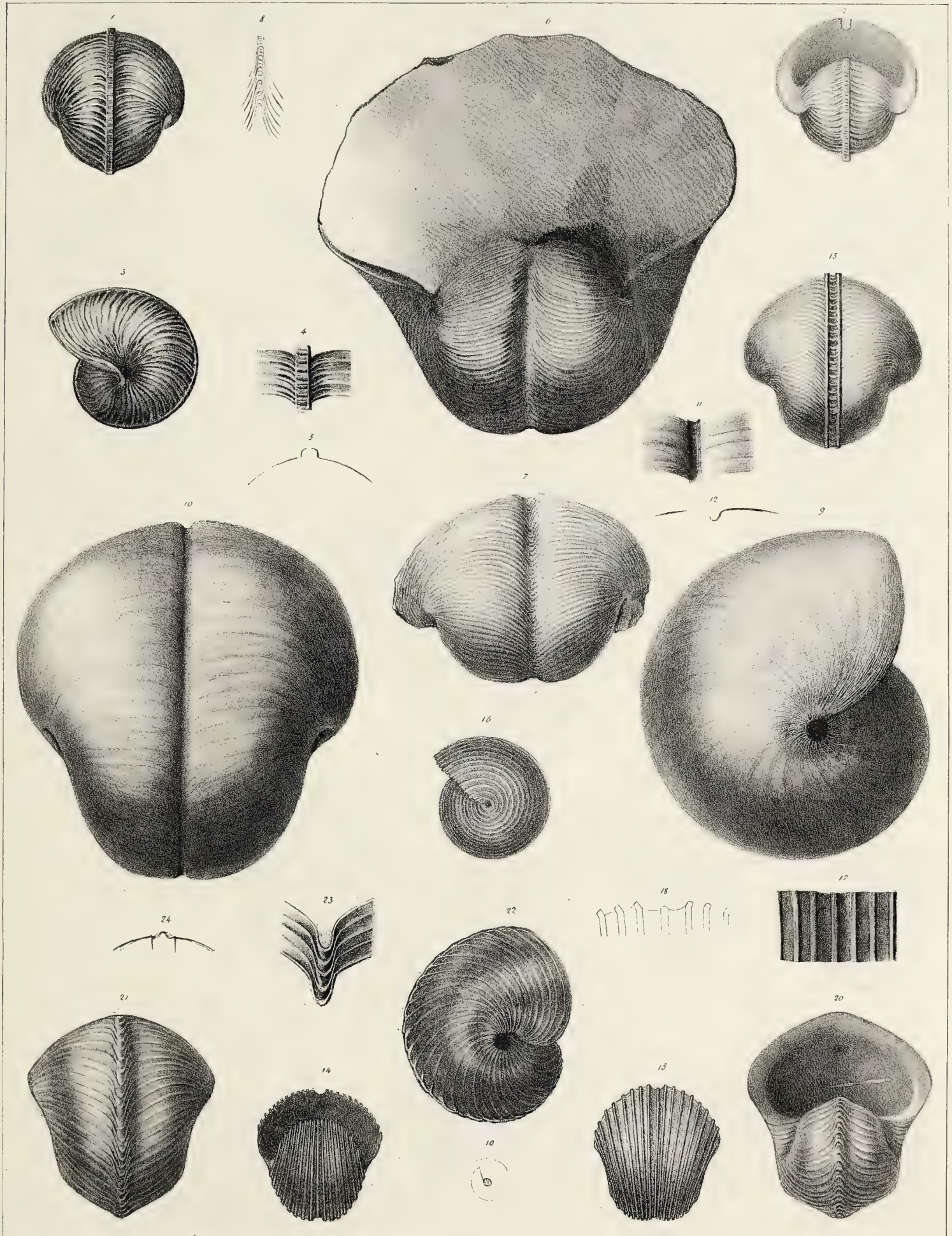

Oudart Lith.

Lith. Coulon, r. Richer, 7.

1, 5. *Bellerophon striatus*, Ferussac. 6, 8. *B. canaliferus*, Goldfuss. 9, 12. *B. Coxi* d'Orbigny. 13. *B. huileus*, Sowerby. 14, 19. *B. atlantoides* d'Orbigny. 20, 24. *B. angulatus*, d'Orbigny.

Cryptodibranches.

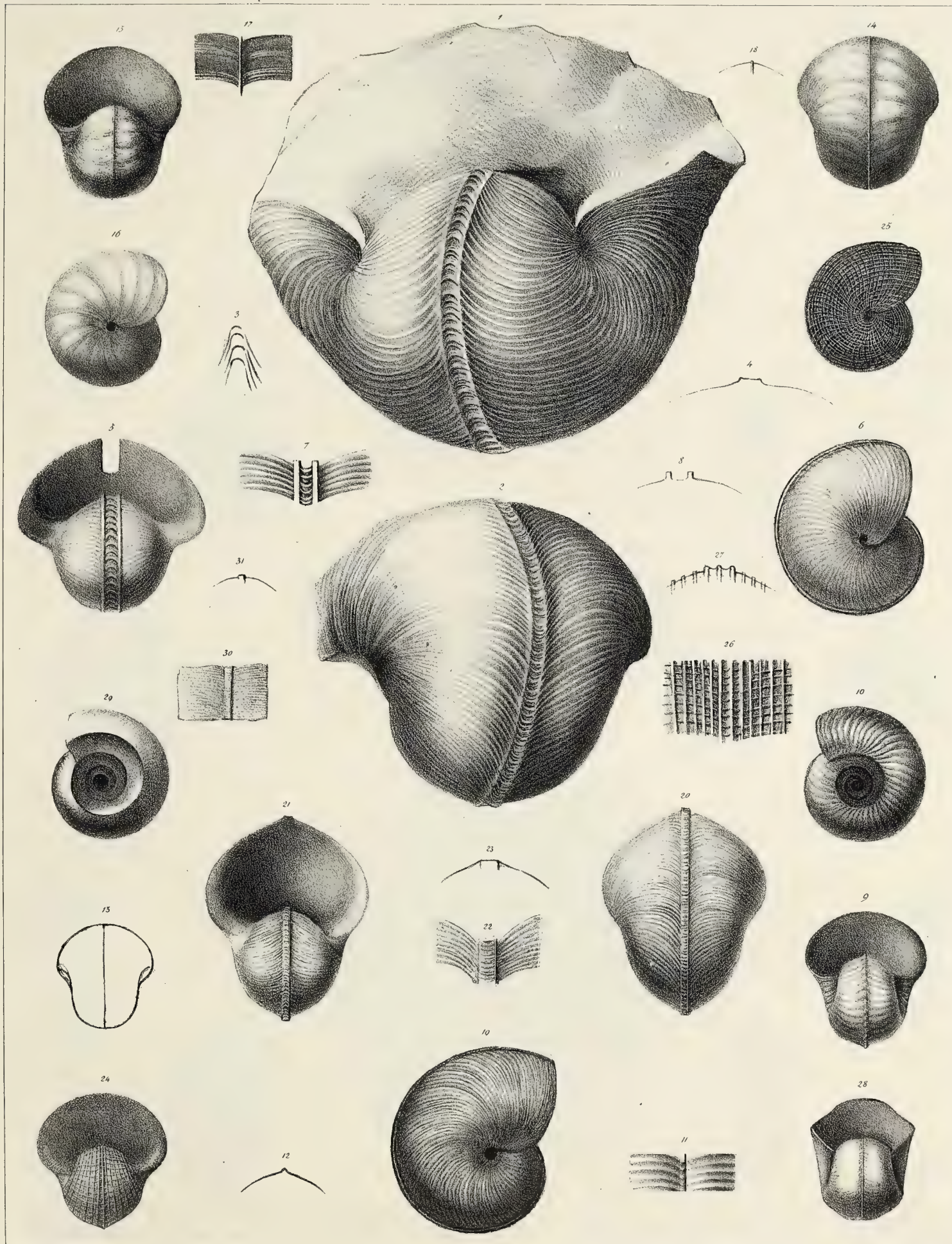

Oudart Lith.

Lith. Coulon, v. Richer, 7.

1, 4. *Bellerophon imbricatus*, Goldfuss. 5, 8. *B. huileus* Sowerby. 9, 13. *B. costatus* Sowerby. (*Jeune.*) 14, 18. *B. tenuifascia*, Sowerby. 19, 23. *B. Sowerbyi*, d'Orbigny. 24, 27. *B. clathratus* d'Orbigny. 28, 31. *B. Goldfussii* d'Orbigny.



Oudart Lith.

Lith. Coulon, r. Richer, 7.

1, 2. *Helicophlegma Kerandrenii*, (Jaene). 3, 3. *B. costatus*, Sowerby. 6, 7. *B. Deolongchampsii*, d'Orbigny. 8, 11. *B. Chastelii* Leveillé. 12, 14. *B. Verneüllii*, d'Orbigny. 15, 16. *B. Woodwardii*, Phillips. 17, 19. *B. Puzosii*, d'Orbigny. 20, 23. *B. radiatus* d'Orbigny. 24, 25. *B. laevigatus*, d'Orbigny.

G. BELLEROPHE (*BELLEROPHON*) PL. 7.



Delarue lith.

Imp. Lemerle, Benard, et C.

1, 3. *Bellerophon Murchisoni*, d'Orbigny. 4, 5. *B. striatus*, Ferussac. 6, 7. *B. Edouardi*, d'Orbigny. 8, 9. *B. Pailletei*, d'Orbigny. 10, 11. *B. dubius*, d'Orbigny. 12, 14. *B. clathratus*, d'Orbigny. 15, 18. *B. elegans*, d'Orbigny. 19, 20. *B. Troostii*, d'Orbigny. 21, 23. *B. cultratus*, d'Orbigny. 24, 27. *B. tritobatus*, Murchison.

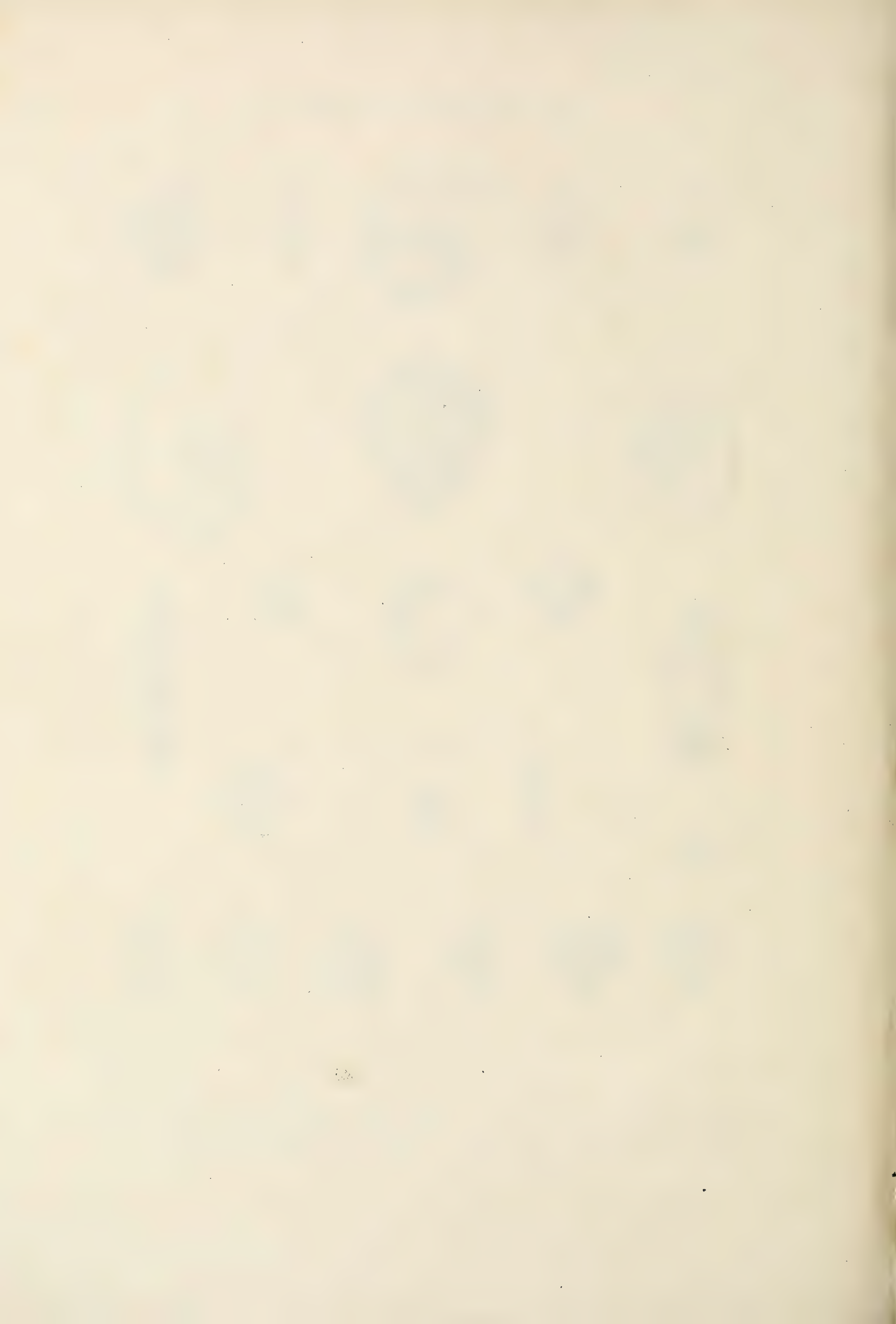

Cryptodibranches.

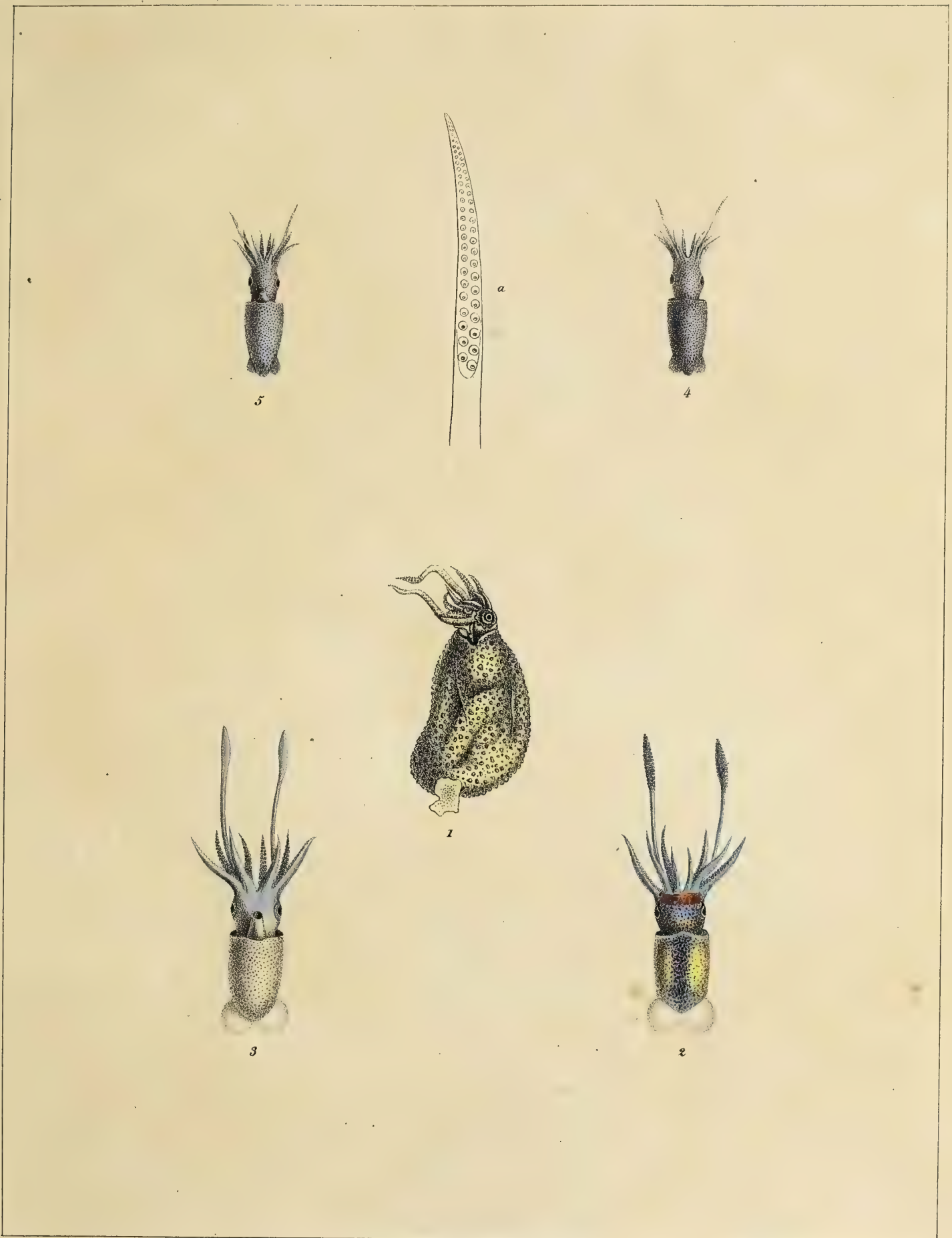

Guérin pinx^t

Atelier de Guérin.

Imp. lith. de Bove, dirigée par Noël aîné & C^{ie}

1, *C. scabra*, Leach; 2, 3, *C. cardioptera*, Péron; 4, 5; *C. minima*, Férussac.

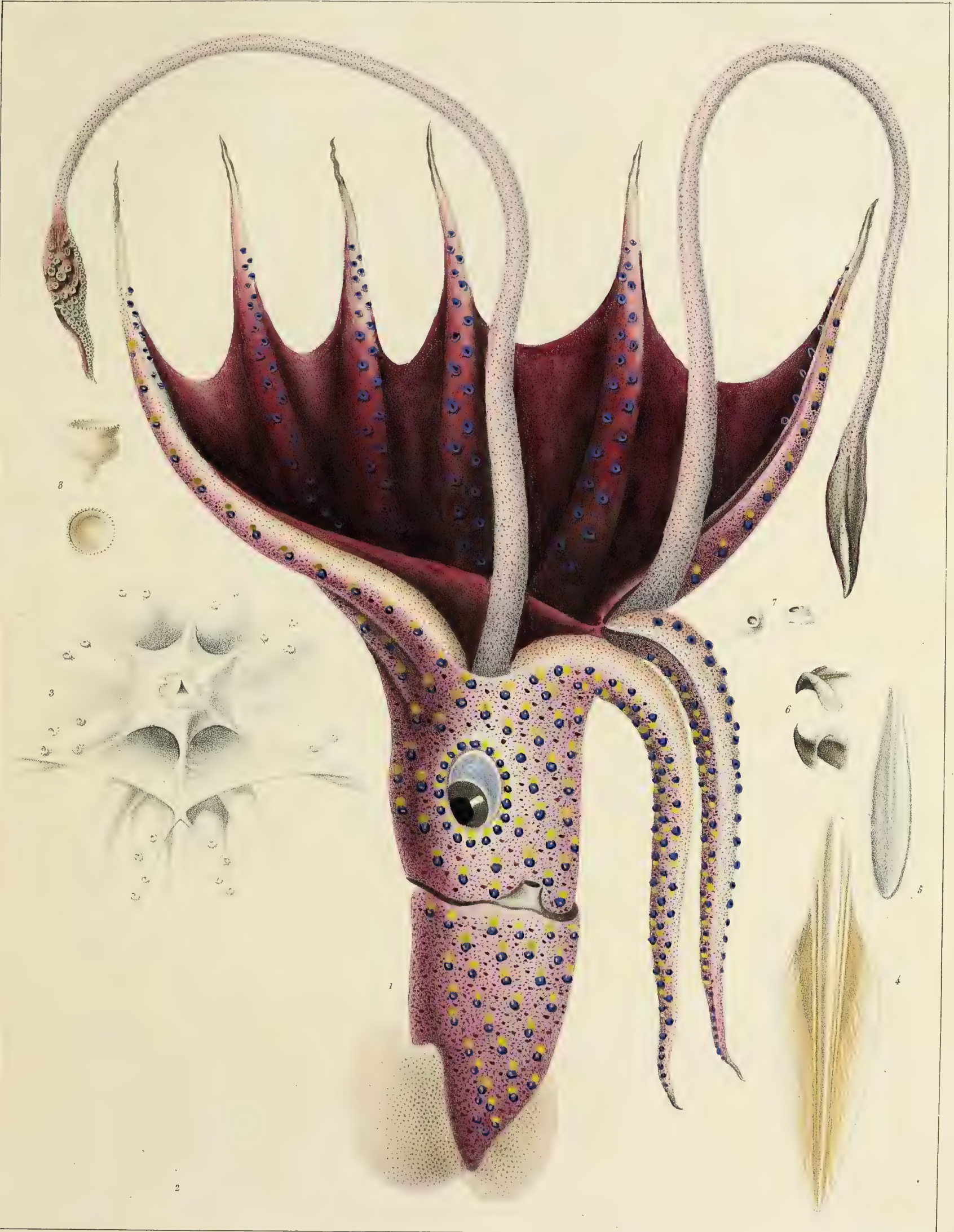

G. SÉPIOLE. (SEPIOLA.) Pl. 1.

Cryptodibranches.

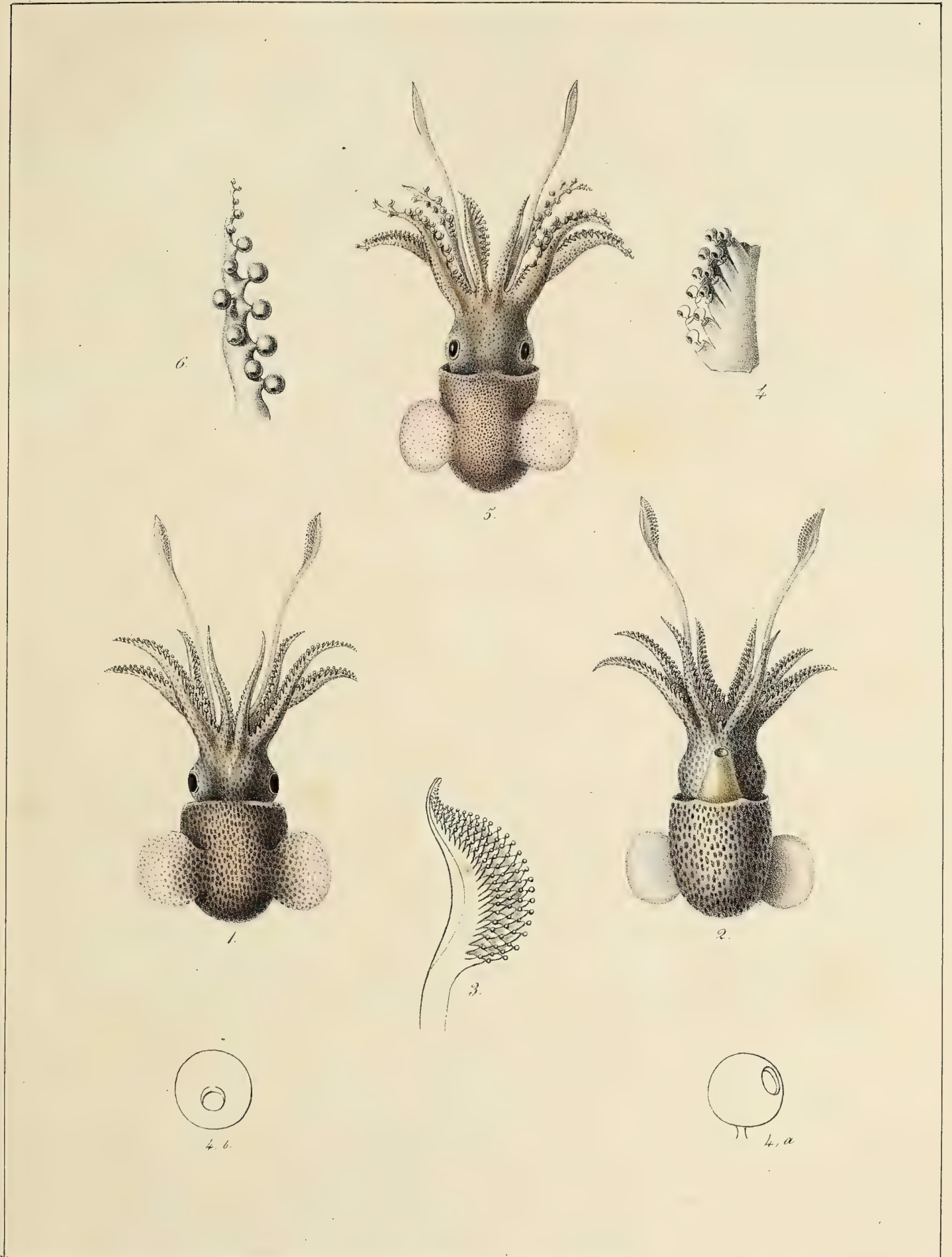

E. Guérin, pinx.

Atelier de Guérin.

Imp. Lith. de Bove, dirigée par Noël aîné et C^{ie}.

S. Prondelotii, Leach.

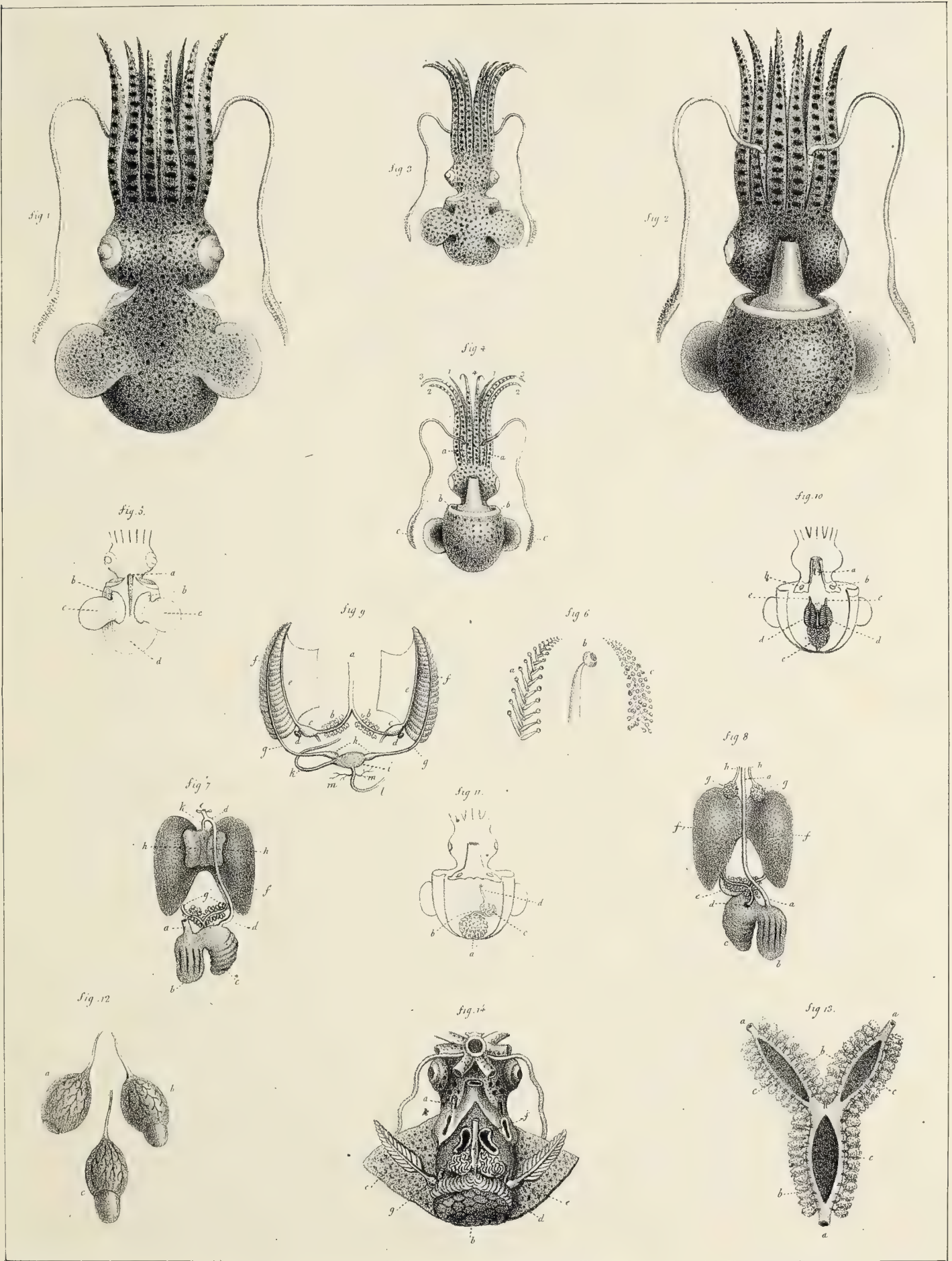

Chazot, ad. Klapal, del.

Lith. de Bonard

Fig. 1-2, *S. stenodactyla*, Grant; Fig. 3-4, *S. grantiana*, Ferrussac
 Fig. 5-13, son Anatomie; Fig. 14, *S. rondeletiana* ouverte.

Acétabulifères.

G. SEPIOLE (*SEPIOLA*) Leach. Pl. 3.

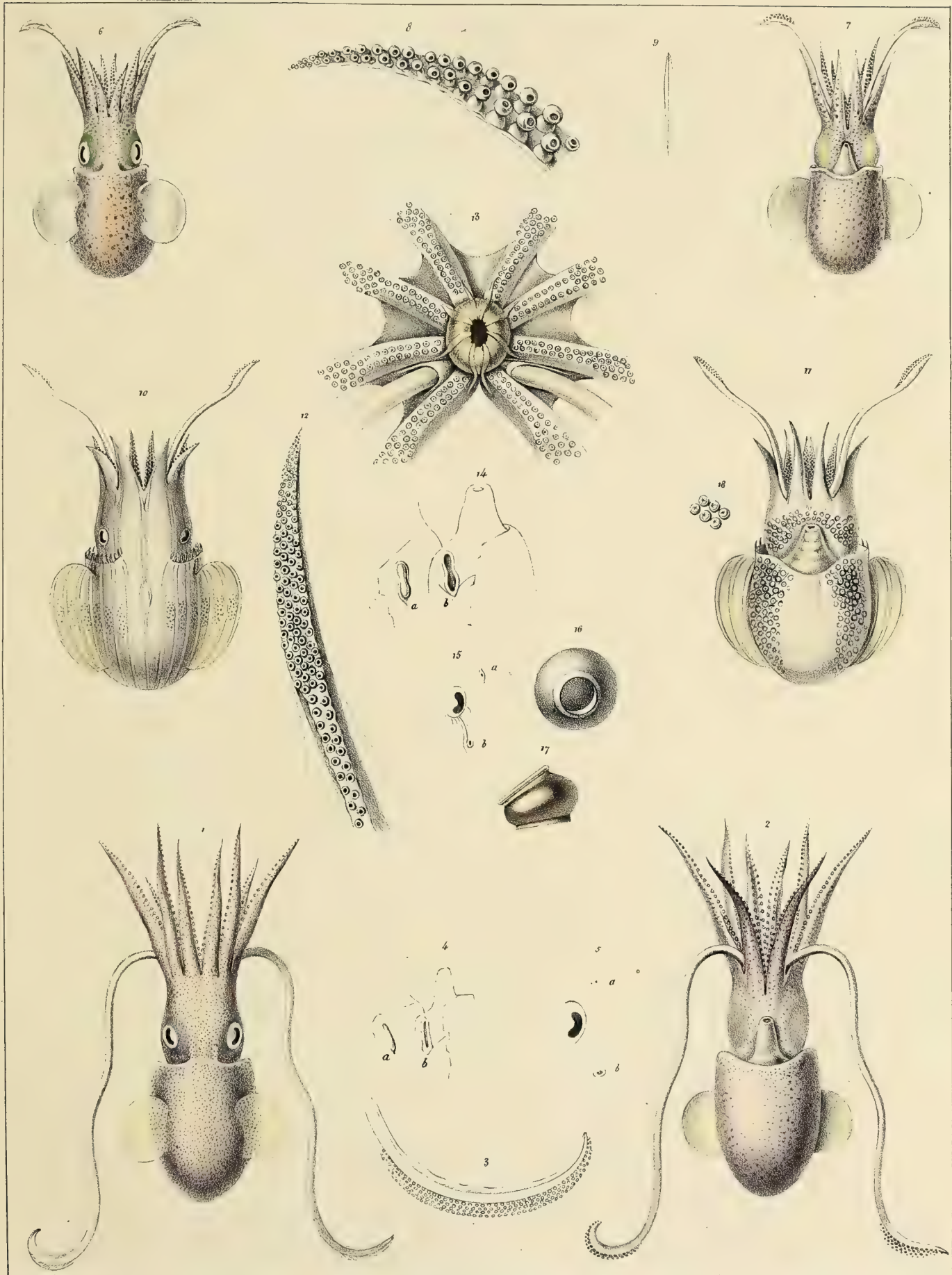

Pétrépinac.

Im. Lemercier, Bénéval et C.

J. Debusse lith.

15 *Sepioloidea Oweniana*, d'Orb 6, 9. *S. Roudesleti*, Gesner. 10-18. *Sepioloidea lineolata*, d'Orbigny.

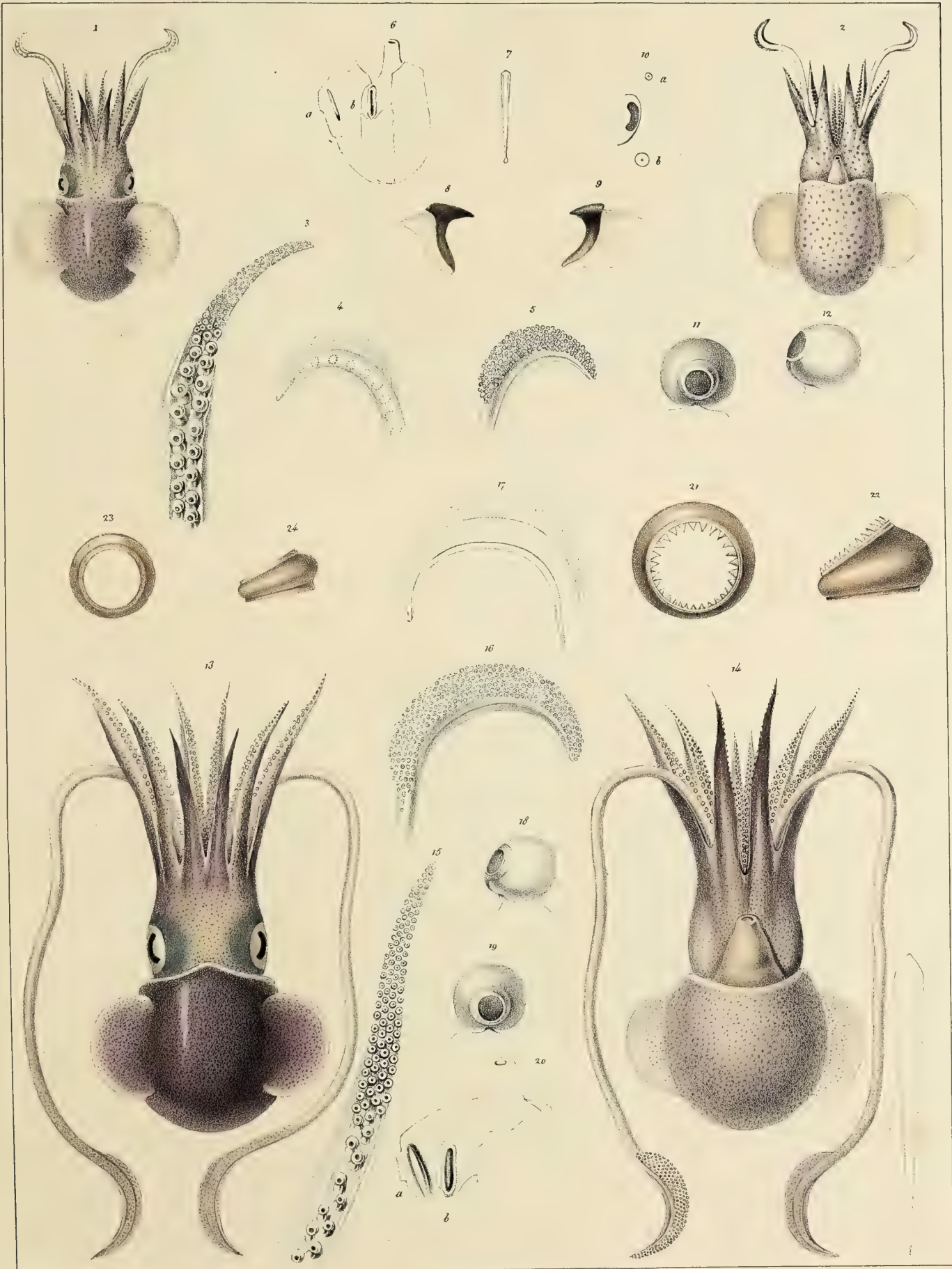

Prêtre pinx.

Imp. Lemercier, Bénéard et C^o

J. Delarue del.

1, 2, *Sepiola atlantica*, d'Orb. 13, 24, *Rossia macrosoma*, d'Orb.

Cryptodibranches.

SEICHE (SEPIA) Pl 1.

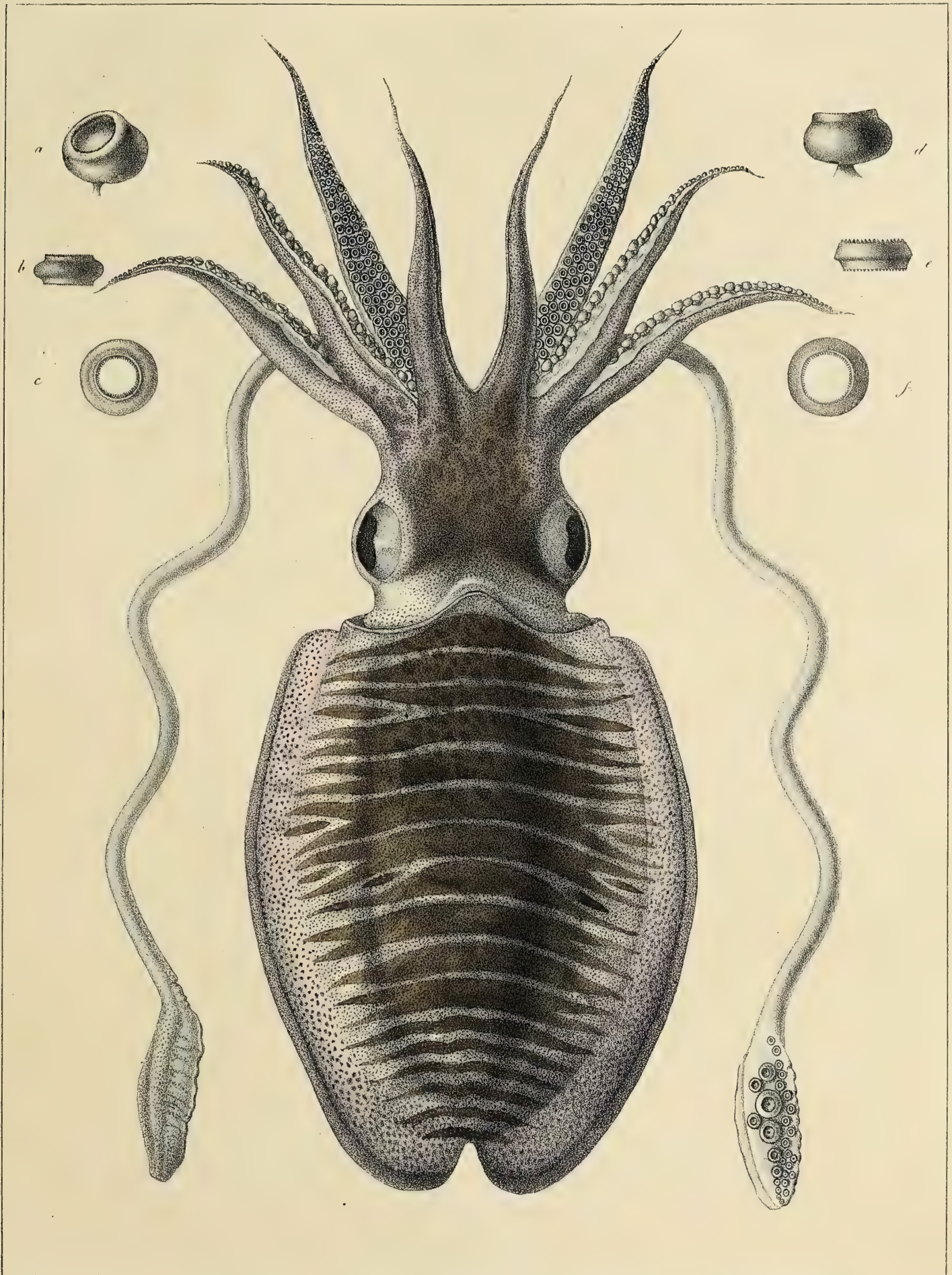

Werner

Atlas de zoologie

Imp Lith. de Bove dirigée par Noël aîné et C^o

S. officinalis, Linné.

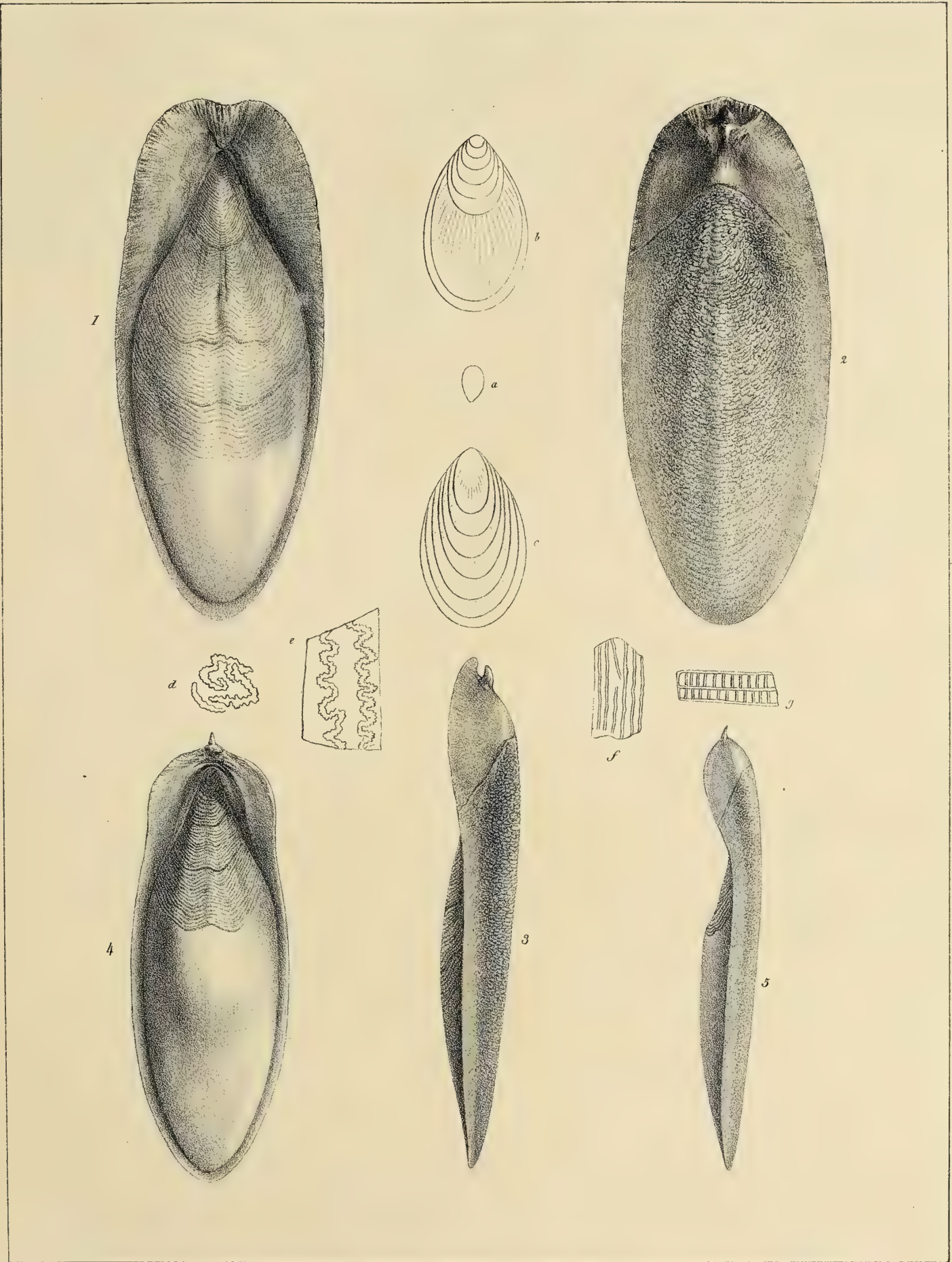

Guérin

Atelier de Guérin

Imp. Lith. de Bove dirigée par Noël et Co

S. officinalis, Linné.

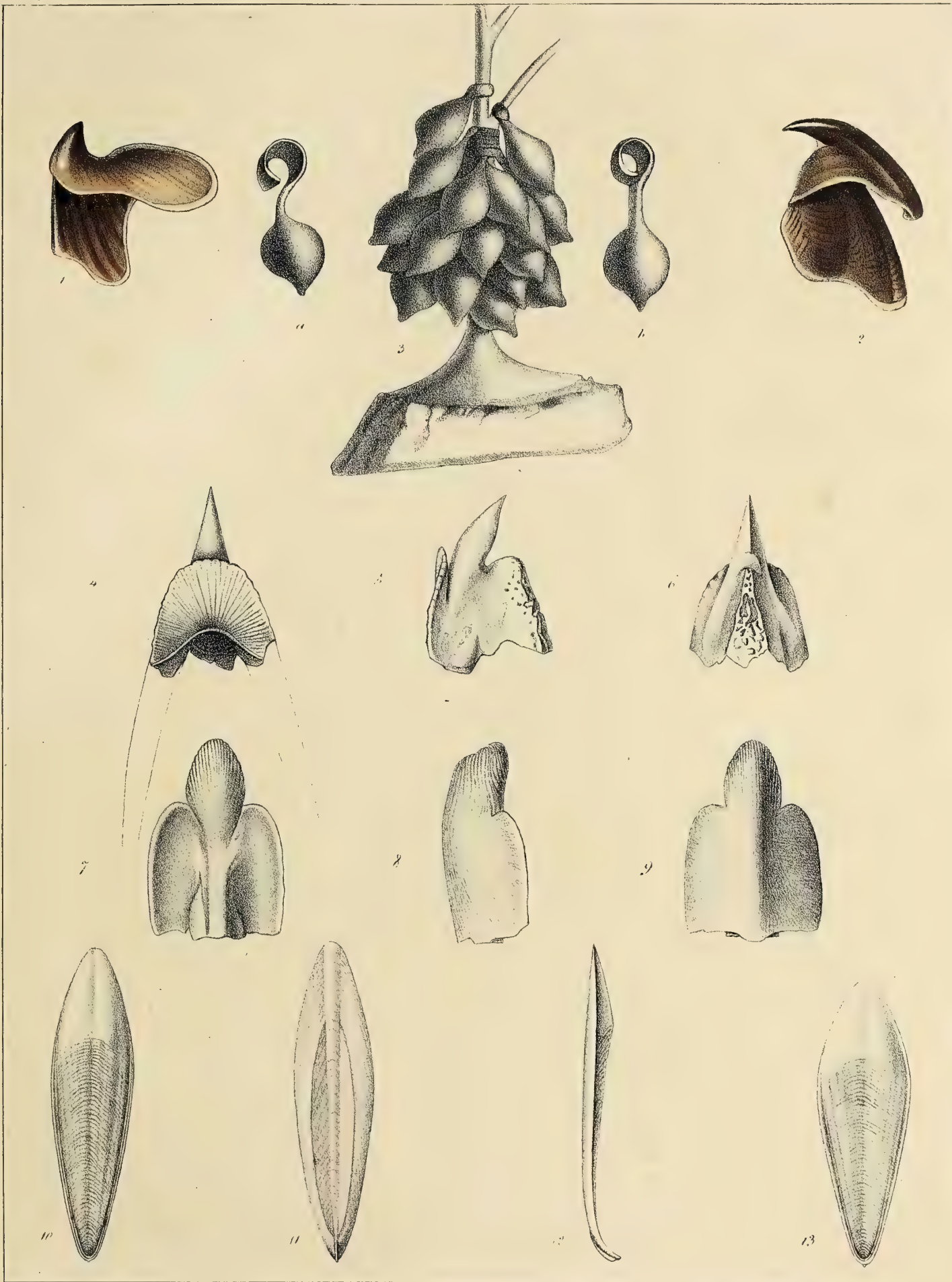

Prévest

Atelier d. Girardin

Imp lith. de M. de la Roche, Paris

1 à 3 Bec et œufs de la *S. officinalis*; 4 à 6 Siphon fossile de la *S. suoiari* d'Orbigny;
 7 à 9 id de la *S. parisiensis* d'Orb;
 10 à 13 Rudiment interne de la *S. rapellana* d'Orb;

Cryptodibranches.

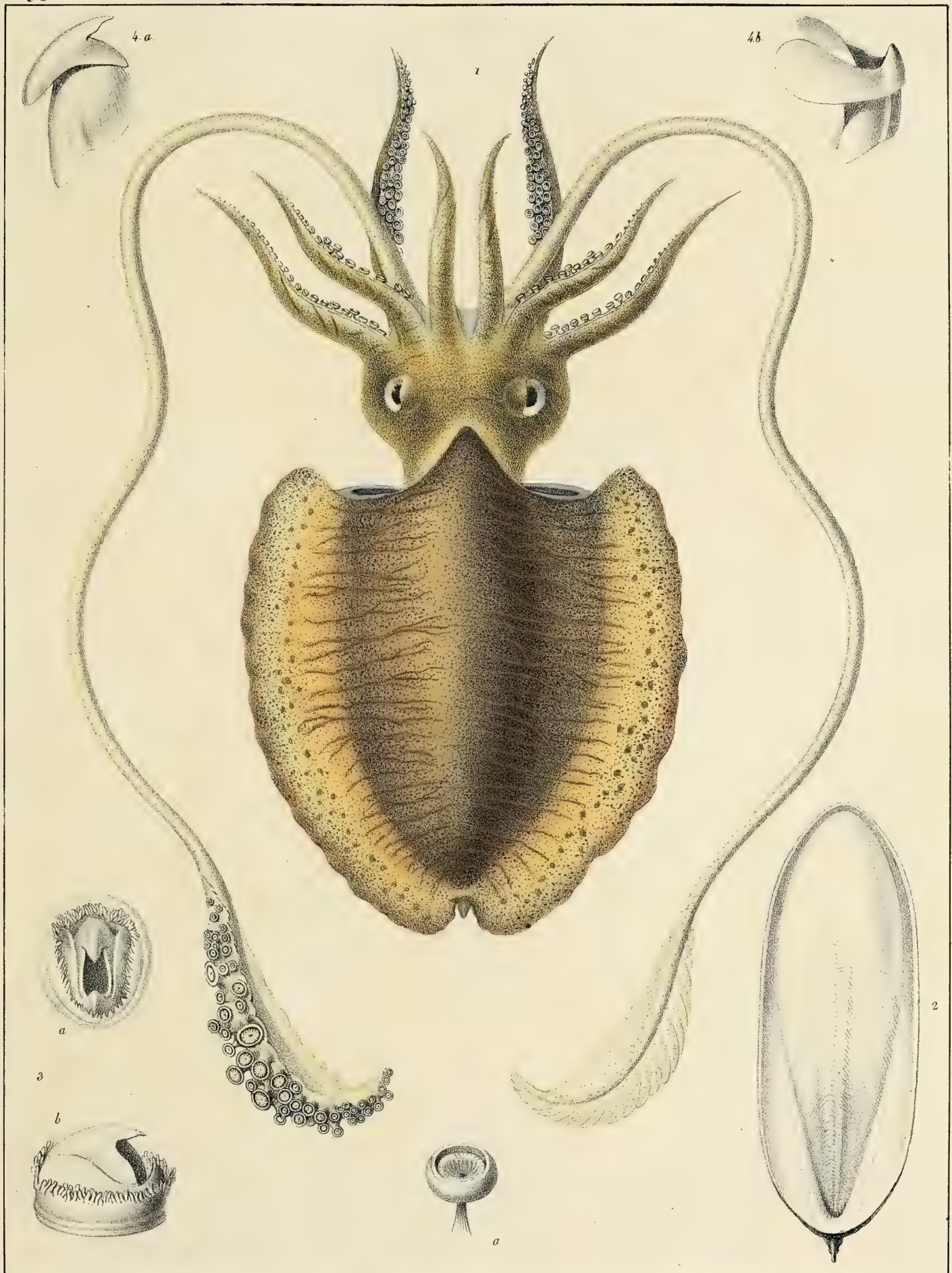

Charal in lap. delin.

Lith. de Bonard.

Sepia vermiculata Quoy et Gaimard.

Cryptodibranches.



Chaxal in lap. delin.

Lith. de Delaporte.

Sepia papillata, Quoy et Gaimard.

G. SEICHE (*SEPIA*) PL. 4.

Cryptodibranches.

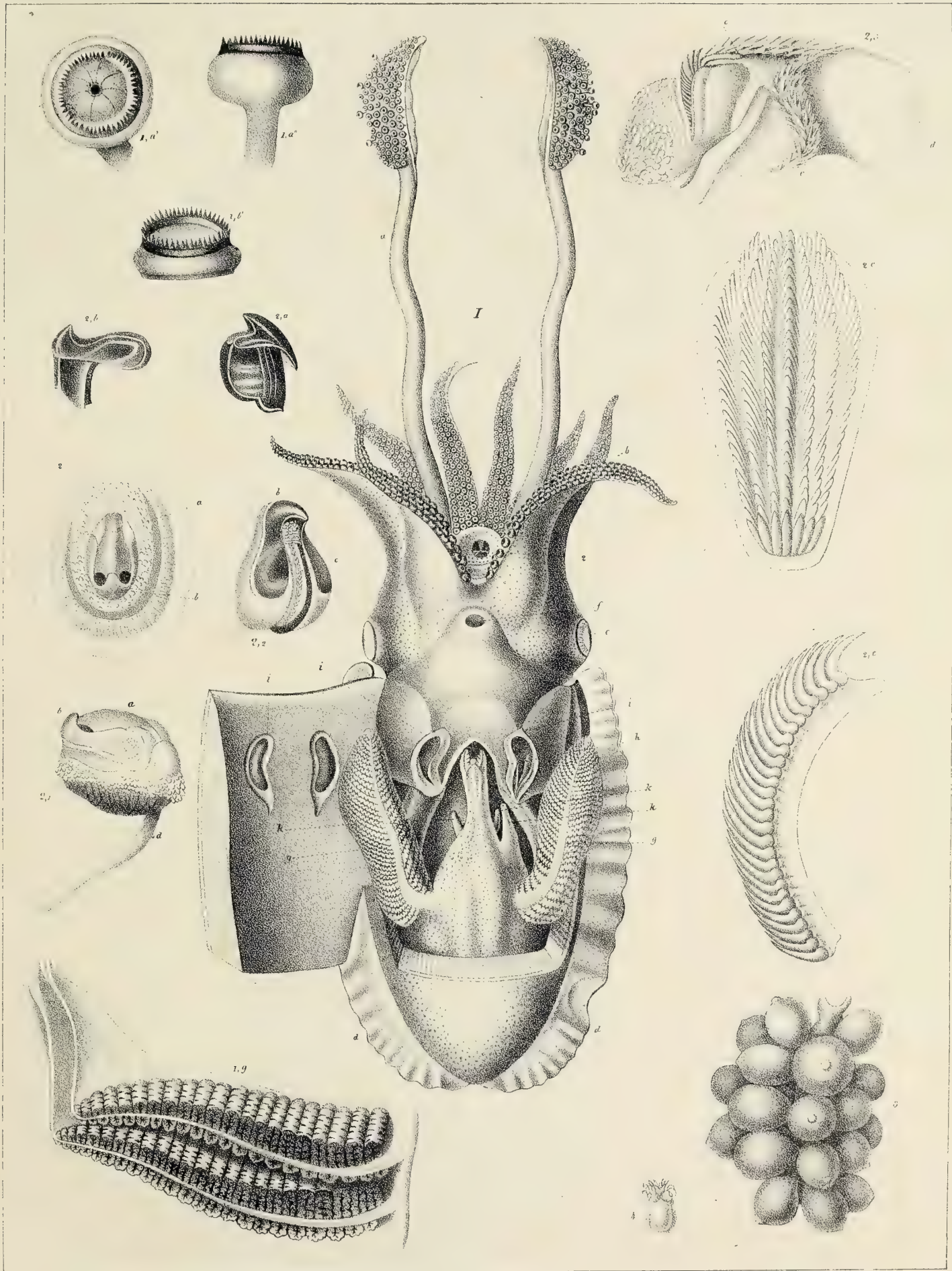

Atelier de Guevrou.

Imp. Lith. de Bove, dirigée par Noël aîné & Comp.^{es}

Sepia Savigniana. Férussac.

Cryptodibranches.



Sucker del.

M. Rang lith.

Lith. de Langlumé.

S. mammilata, Leach.

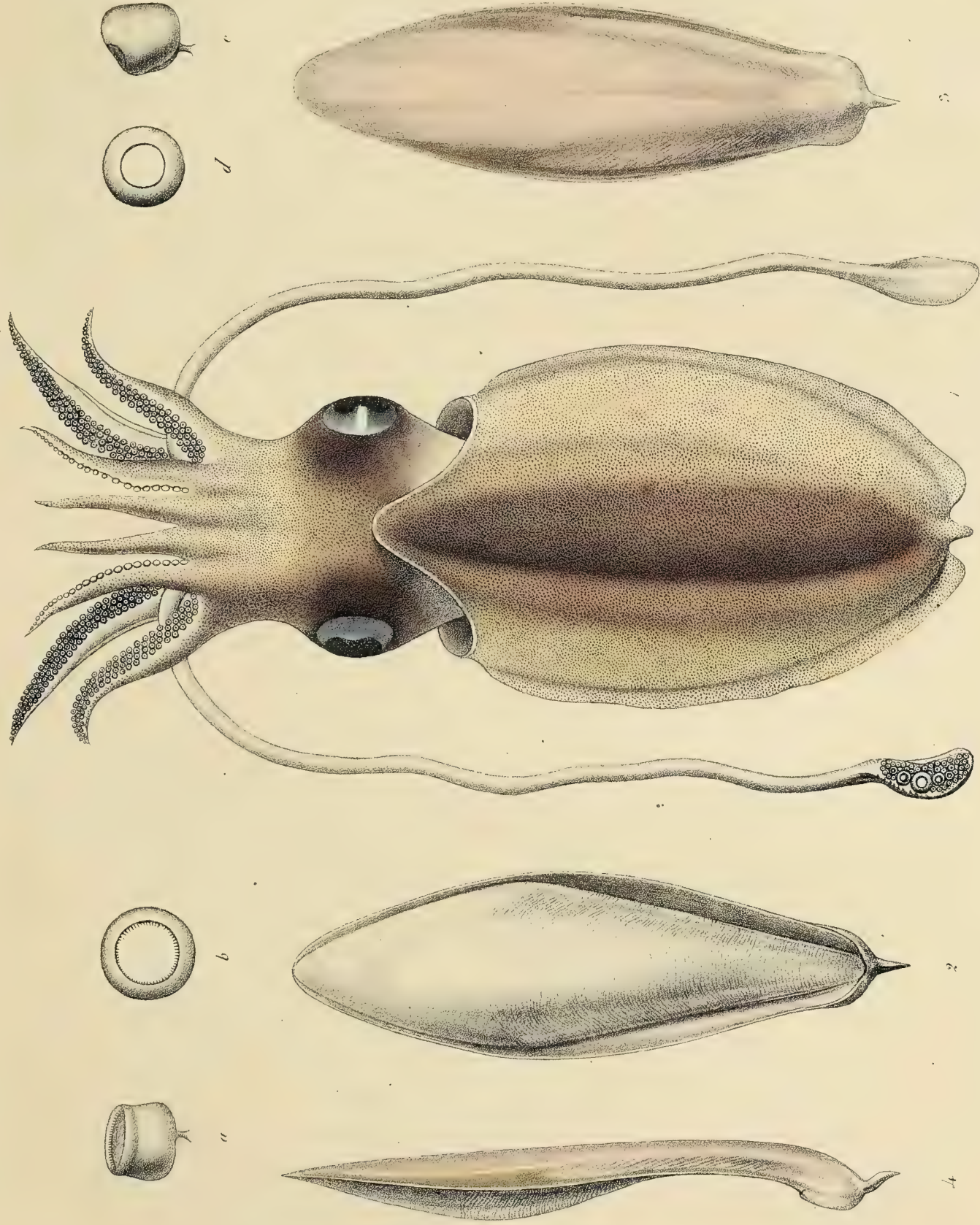

Atelier de Guerin

S. Obliquiana, Ferrussac.

Imp. Lab. de Bove dirigé par Noël aîné & Co



A. Maurevert del.

M. Rang Lith.

Lith. de Langlumé.

S. aculeata, Van-Hasselt.



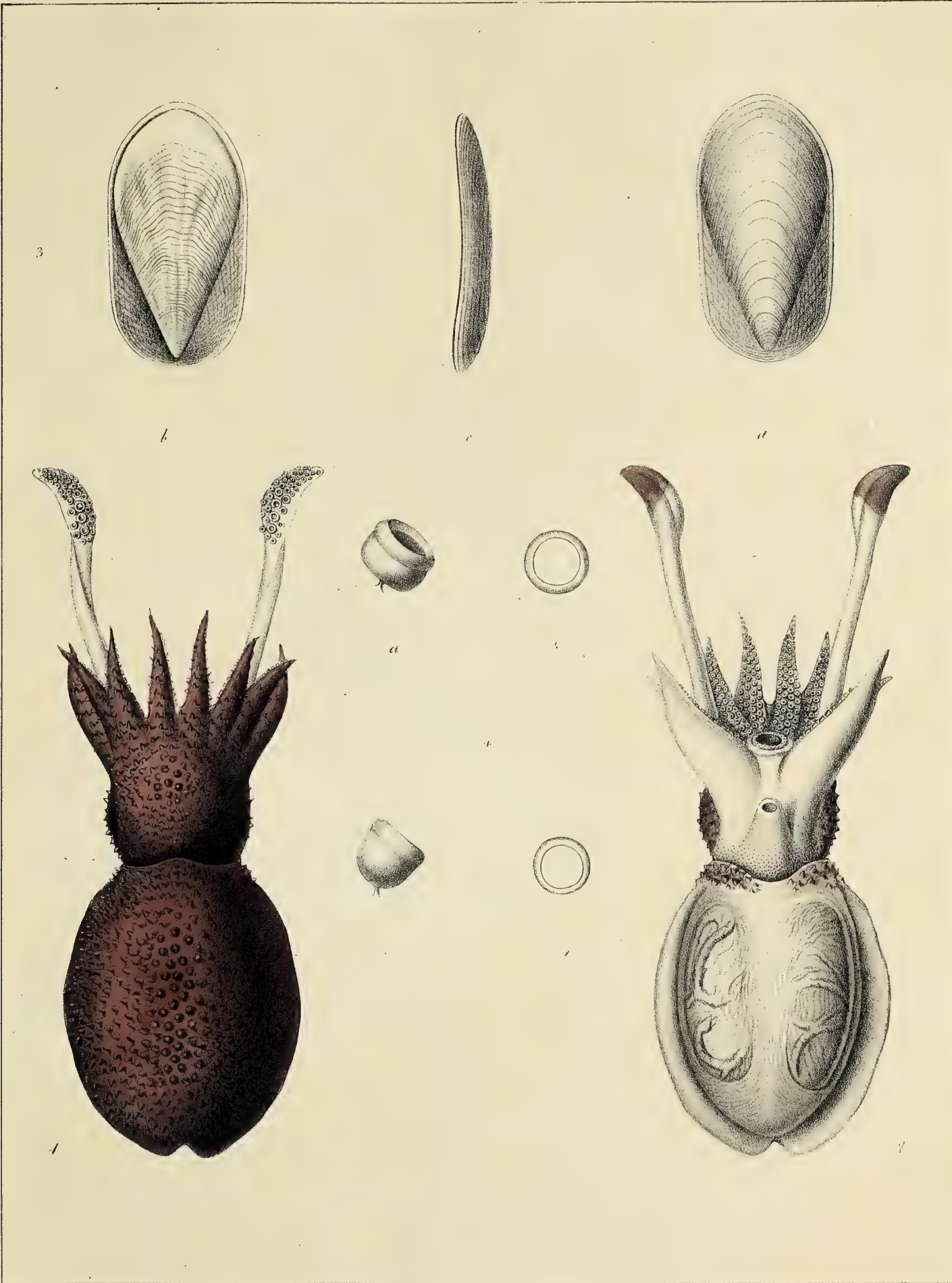

Préost.

Atelier de Guerin

Imp. lith. de Bonn dirigée par Sieber & Co.

S. tuberculata, Lamarck.

Cryptodibranches .

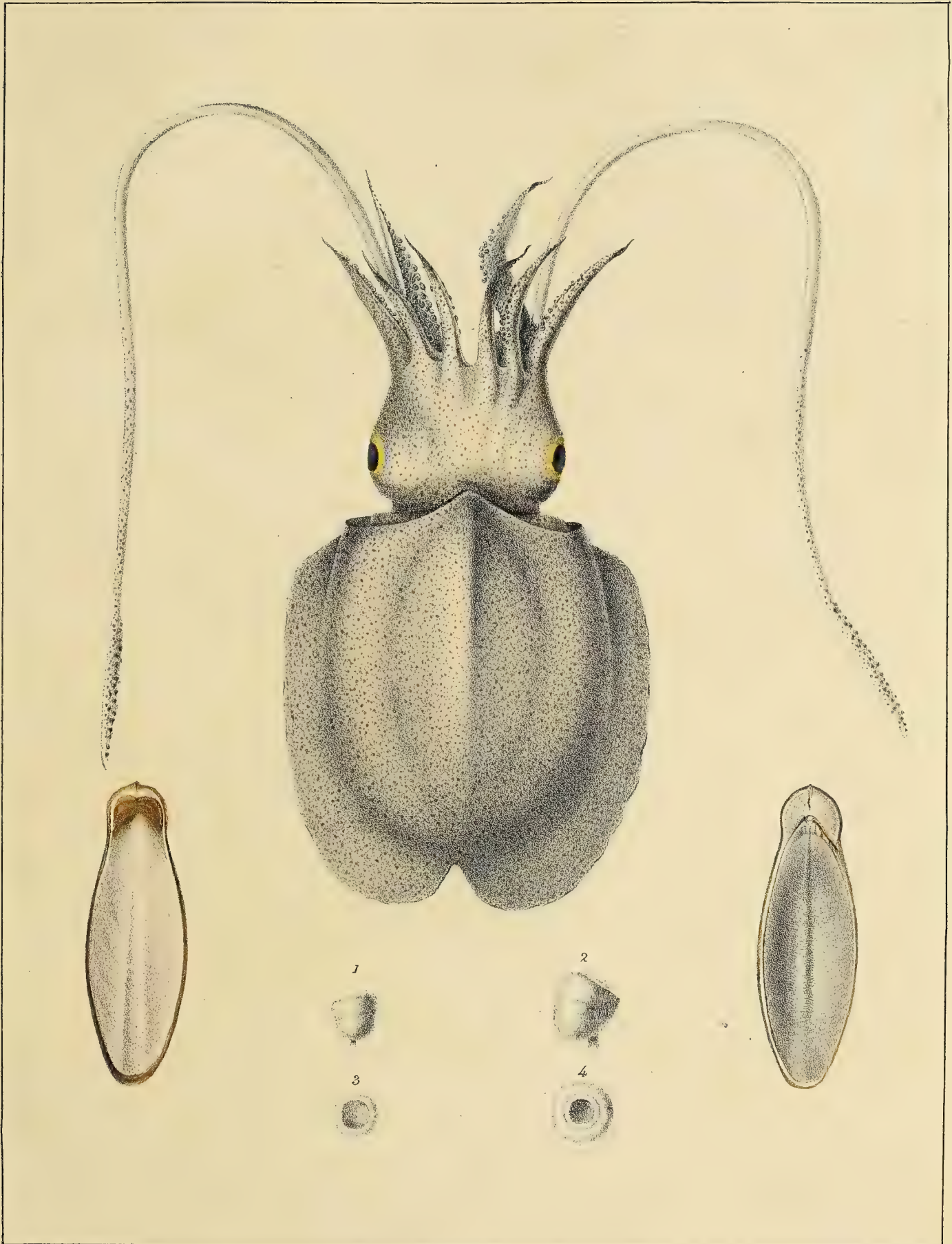

G. Van Raalten del.

M. Rang lith.

Lith. de Langlumé.

S. inermis, Van Hasselt.

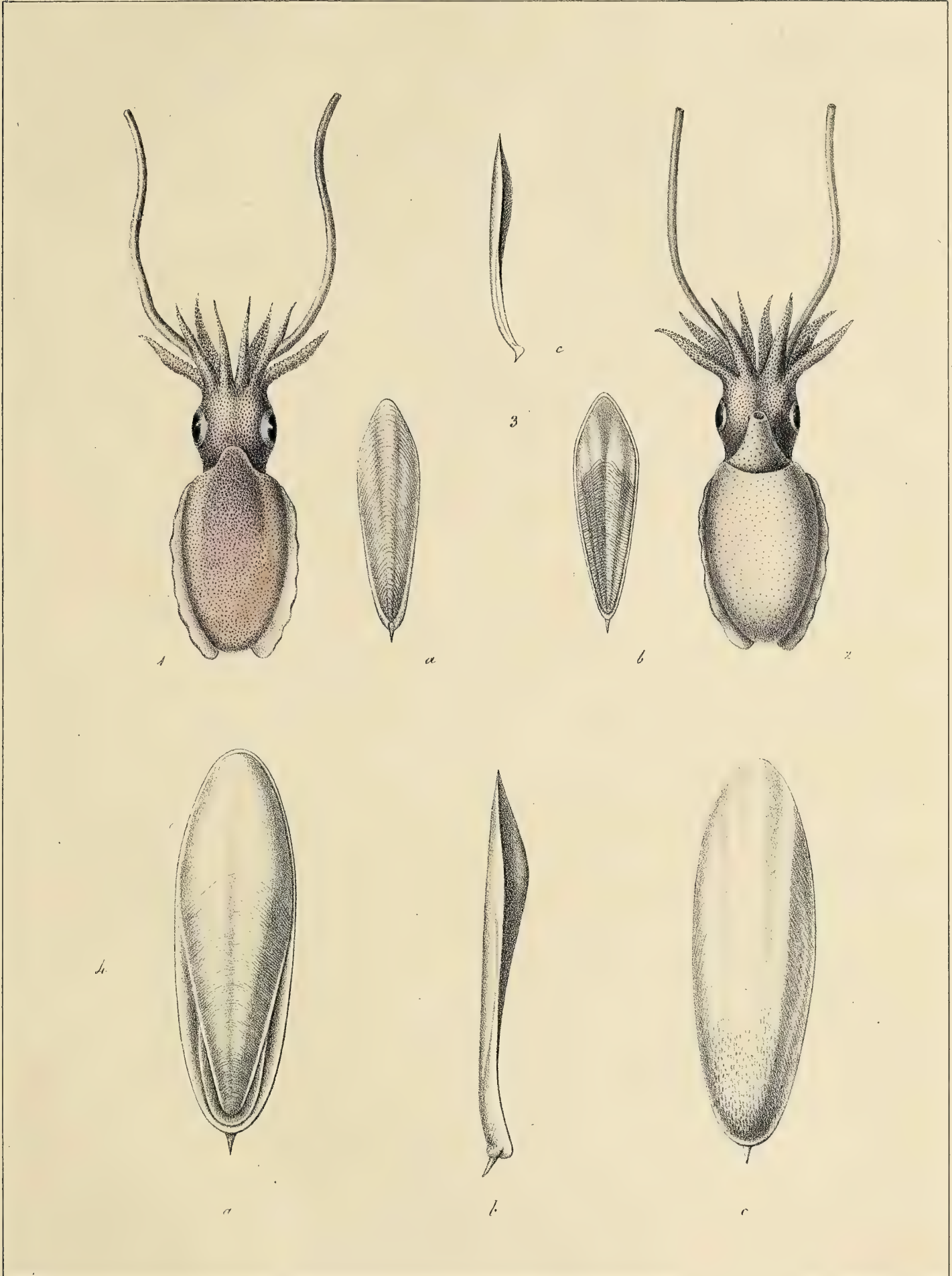

Proceat.

Atelier de Guerin.

Imp. Koenig, rue de la Harpe, par Sébastien et C.

1 à 3 *S. capensis*, d'Orbigny 4 *S. australis*, d'Orbigny.

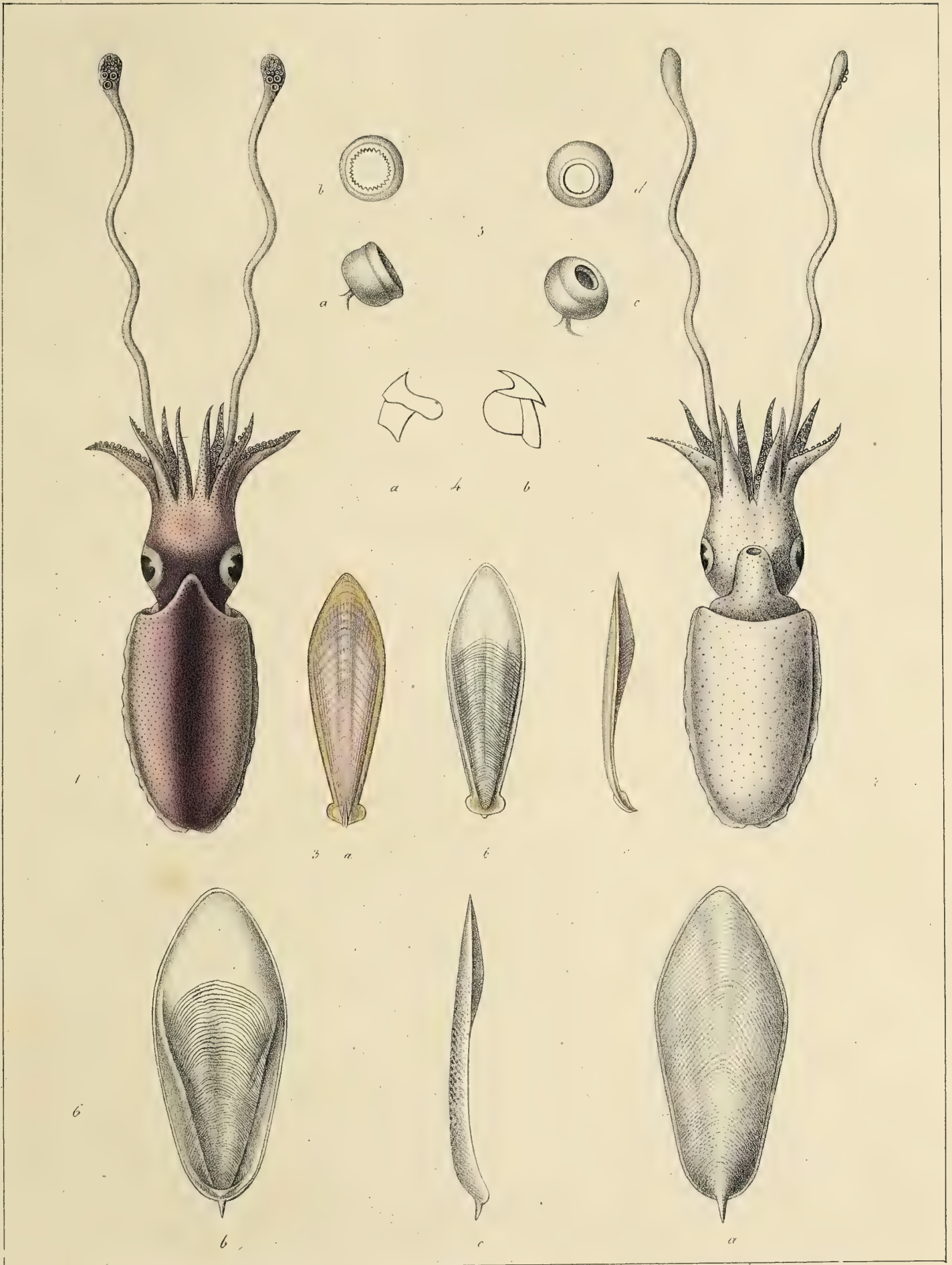

Prévozt.

Mélier de Guerin

Imp Lith de Bove dirigée par Noël aîné et C^{ie}

1 à 5. *S. elegans*, d'Orbigny; 6. *S. rostrata*, d'Orbigny.

Cryptodibranches.

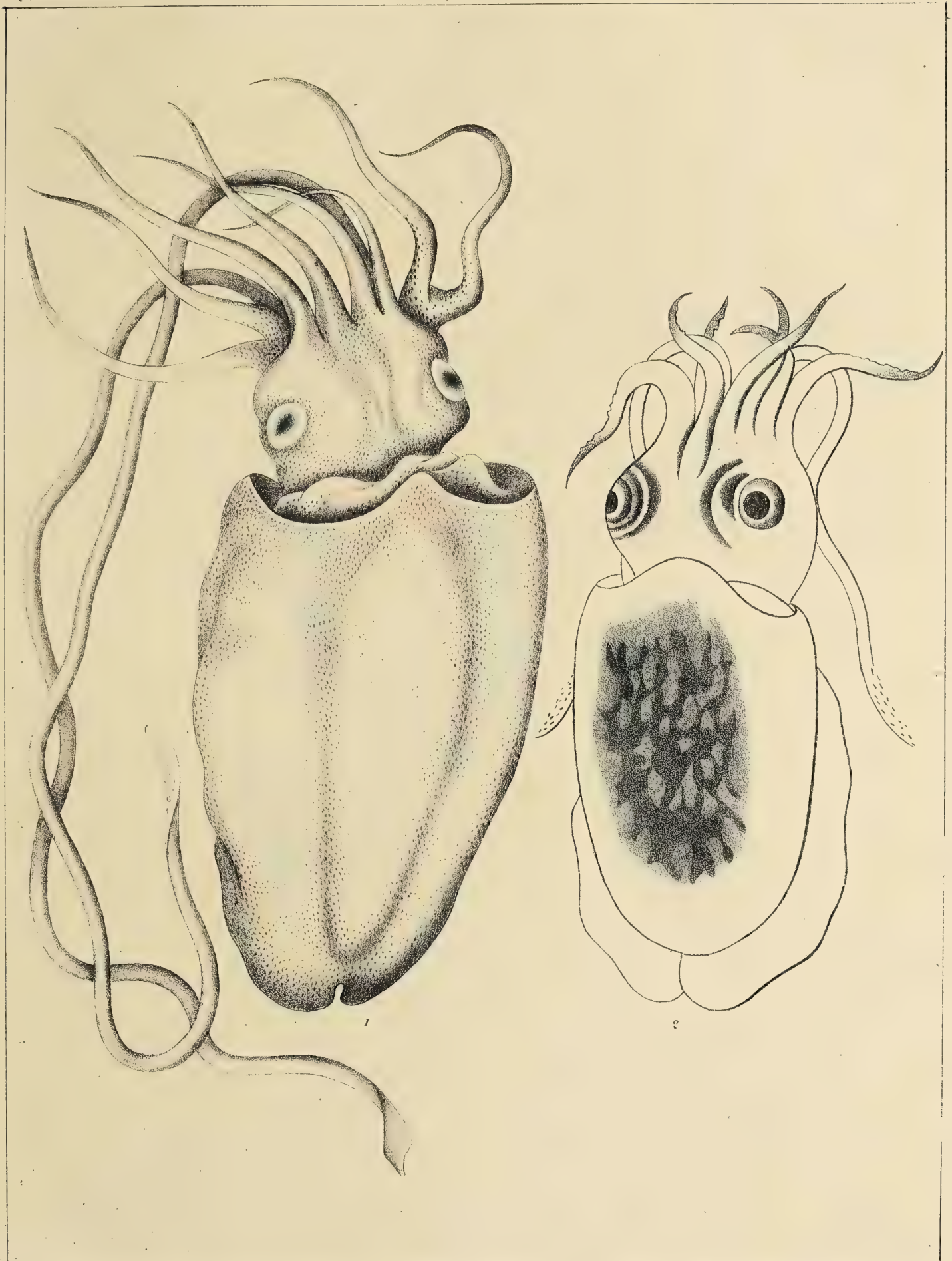

Atelier de Guérin.

Imp. lith. de Bove, dirigée par Noël aîné & C^{ie}

1, 2, Figures de Seiches, tirées d'un ouvrage chinois.

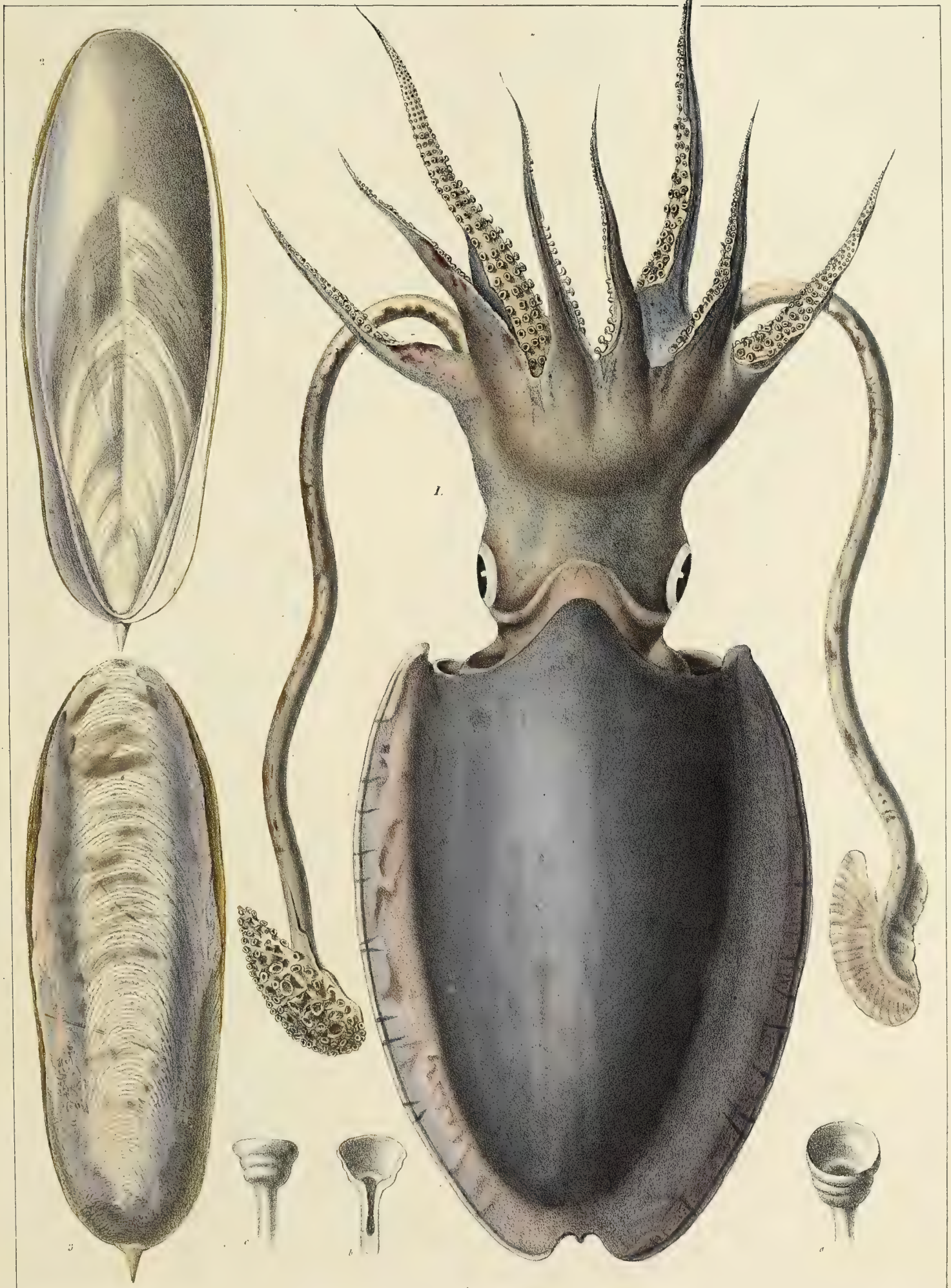

E. Blanchard.

Lith. de Enard.

Sepia Rayyiana, Féussac.

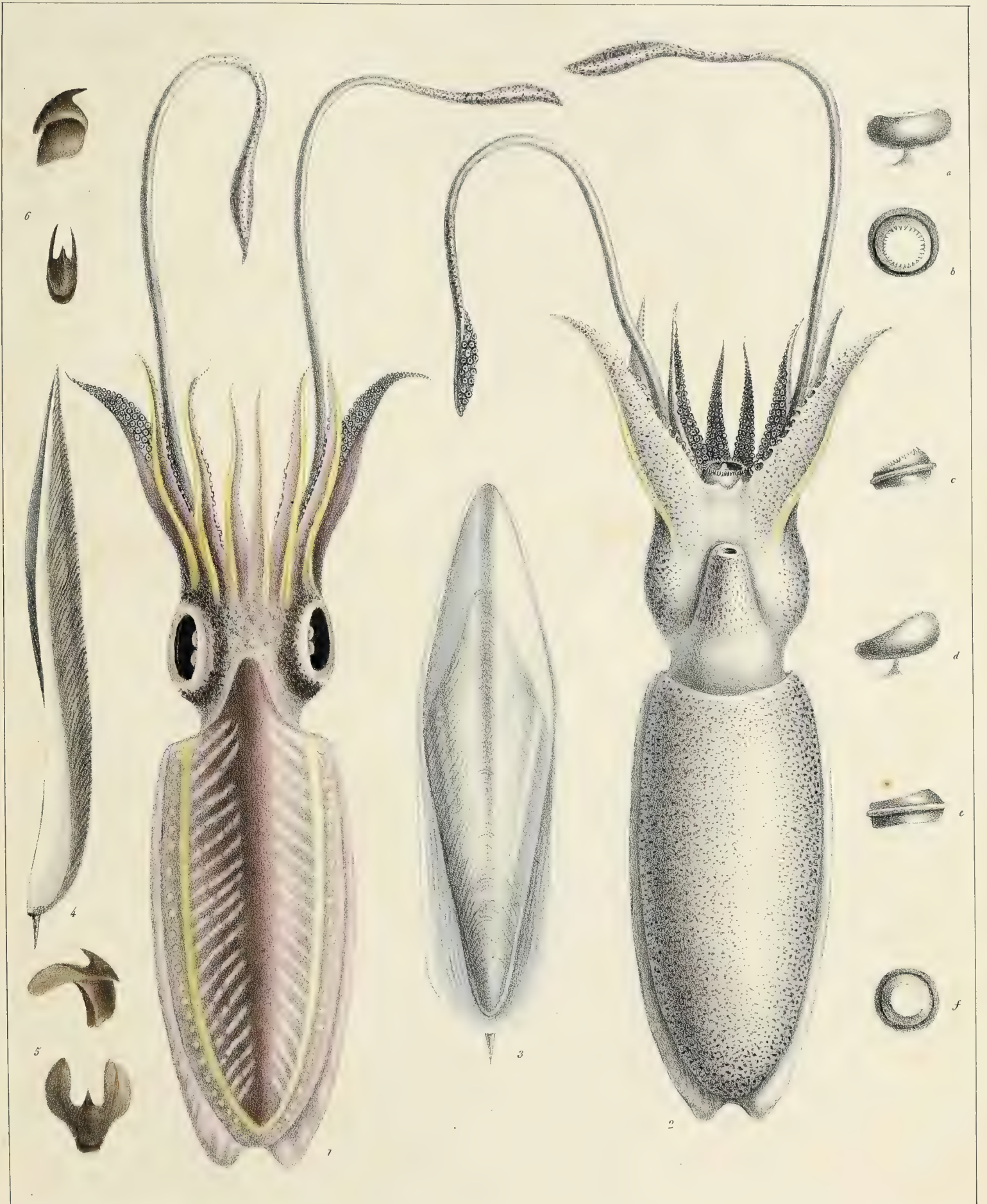

d'Orbigny delin.

Litho. de Benard.

Blanchard ad lap. delin.

Sepia Beutheloti, d'Orbigny.



Lith. de Benard.

Blanchard ad. lapid. delin.

Fig. 1-6, *S. latimanus*, Quoy. Fig. 7-11, *S. australis*, Quoy.



Rang delin.

J. de Bonard, p. de l'abbaye 4.

Blanchard ad lapid. delin.

S. Mierreda, Rang.

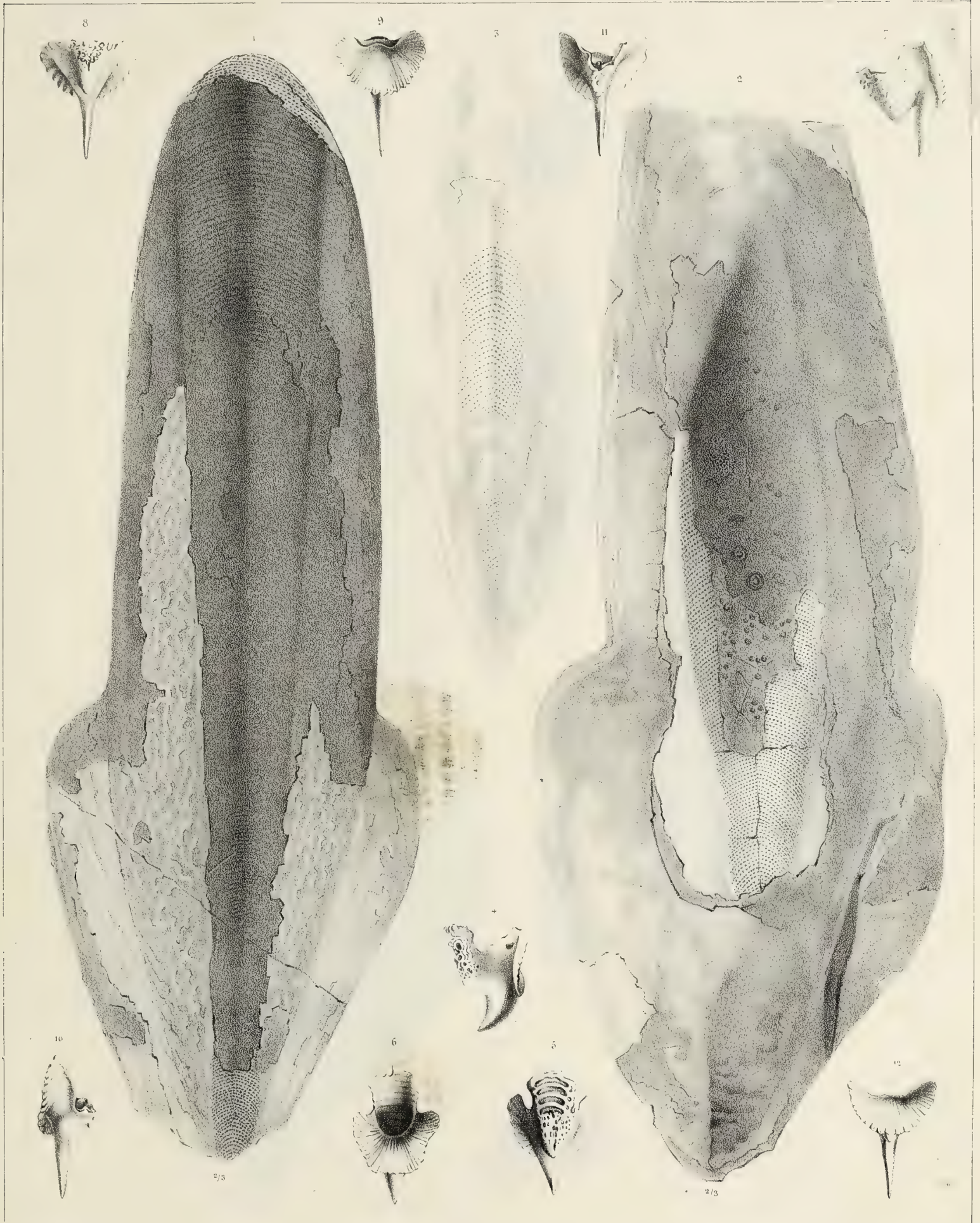

S. H. Jarnach del.

Im. Lemercier, Benard et C.

de la Rue lith.

1, 2. *Sepia antiqua*, Munster. 3. *Sepia linguata*, Munster. 4, 12. *Sepia sepioidea*, d'Orb.

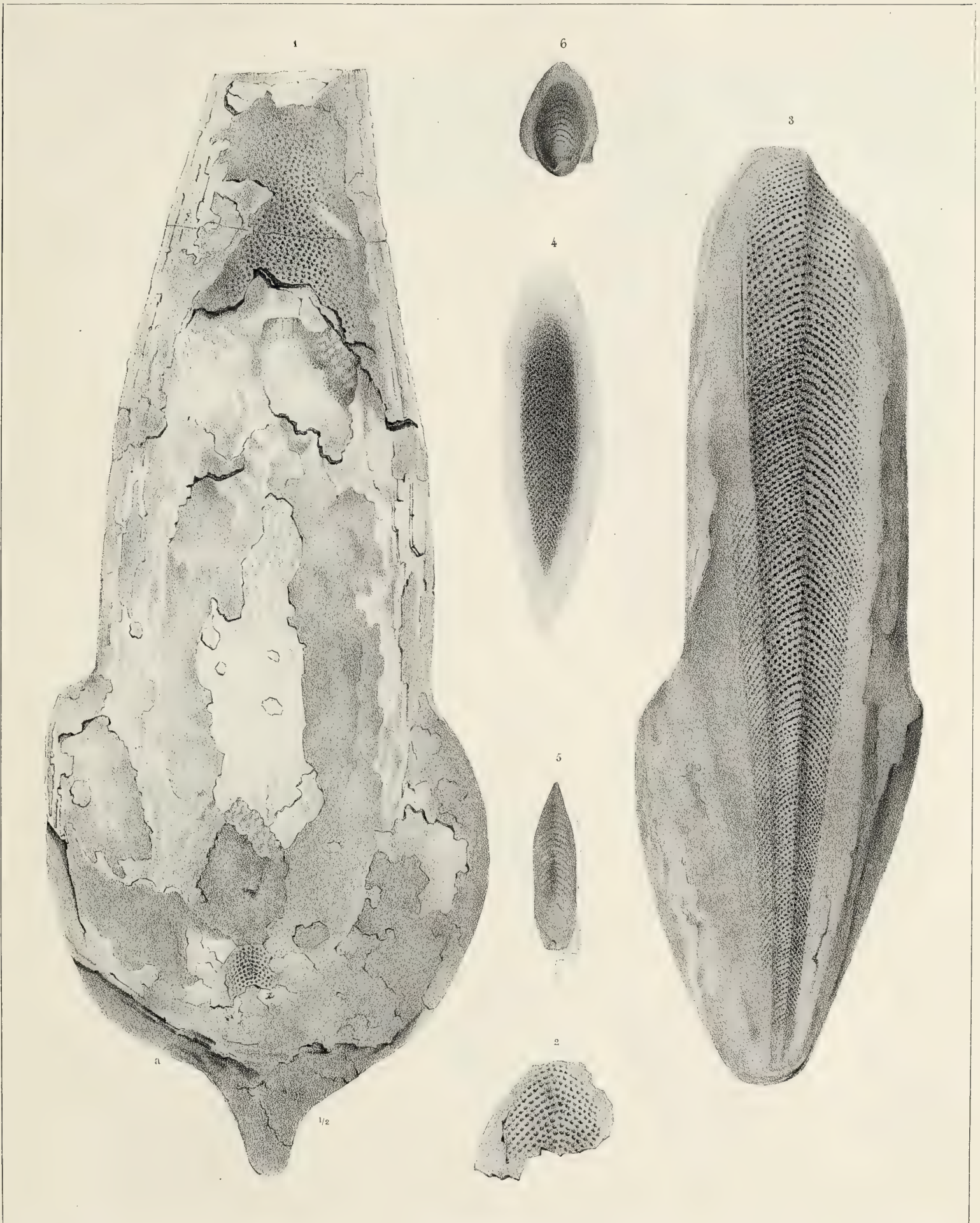

S. H. Juvonart del.

Imp. Lemercier, Benard et C.

de la Rue. lith

1-2. *Sepia caudata*, Munster. 3. *Sepia hastiformis*, Ruppel. 4. *Sepia linguata* (*S. regularis*, Munster)
5. *Sepia linguata*, (*S. gracilis*, Muns.) 6. *Sepia venusta* (*Septenthis venustus*, Munster)

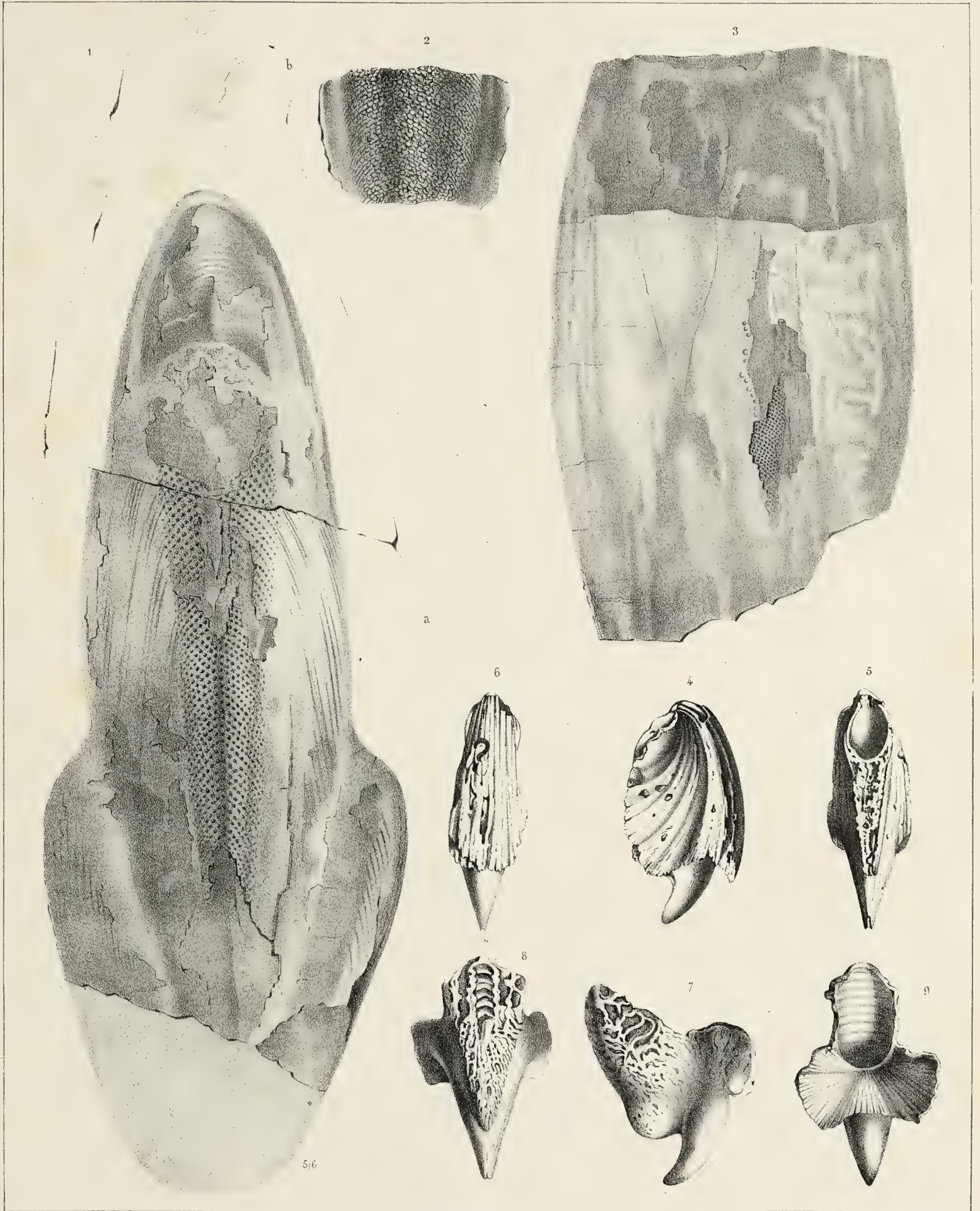

S. H. Jarowari del.

Imp. Lemerier, Benard et Co

de la Rue. lith.

1-2. *Sepia hastiformis*, Ruppel. 3. *Sepia linguata* (*Sep. obscura* Munster) 4-6. *Sepia compressa*, d'Orb.
 7-9. *Sepia sepioidea*, d'Orb.

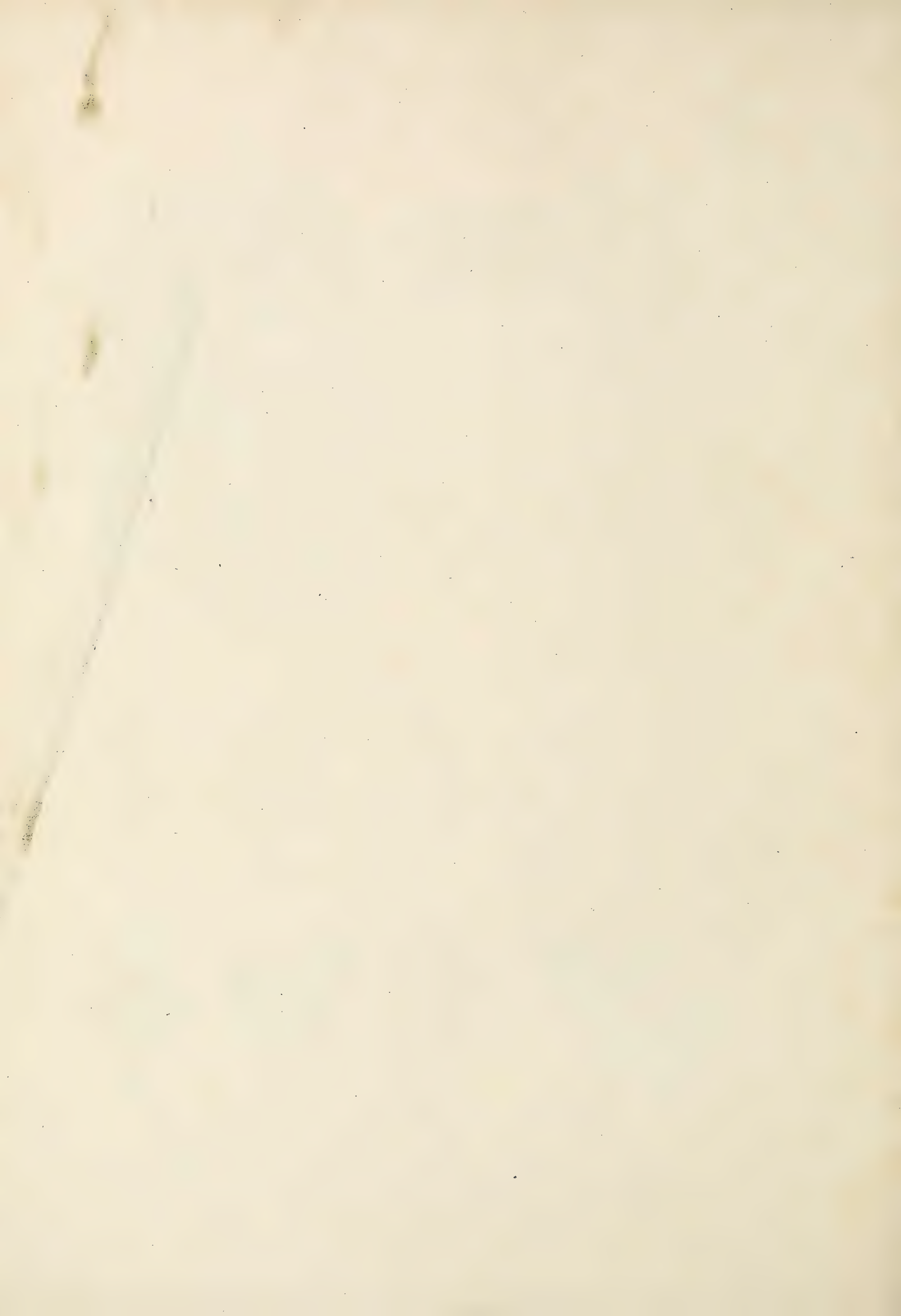

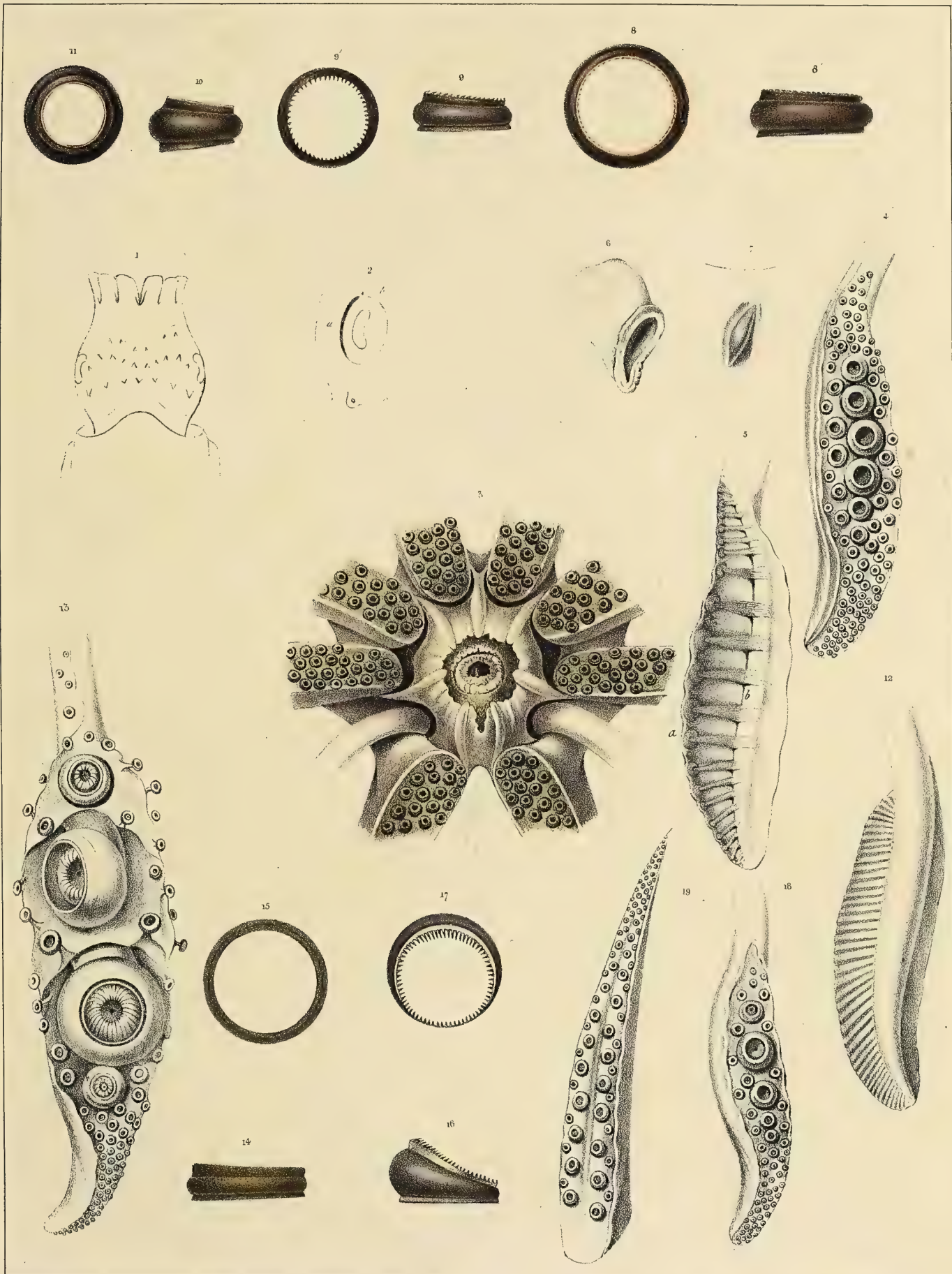

Prêtre pinx.

Im. Lemercier, Bernard et C.

J. Delarue del.

1, 12. *Sepia officinalis*, Linné. 13, 15. *S. tuberculata*, Lamarck. 16, 17. *S. latimanus*, Quoy et Gaimard.
18, 19. *S. capensis*, d'Orbigny.

Acétabulifères.

G. SEICHE (*SEPIA*) PL. 18.

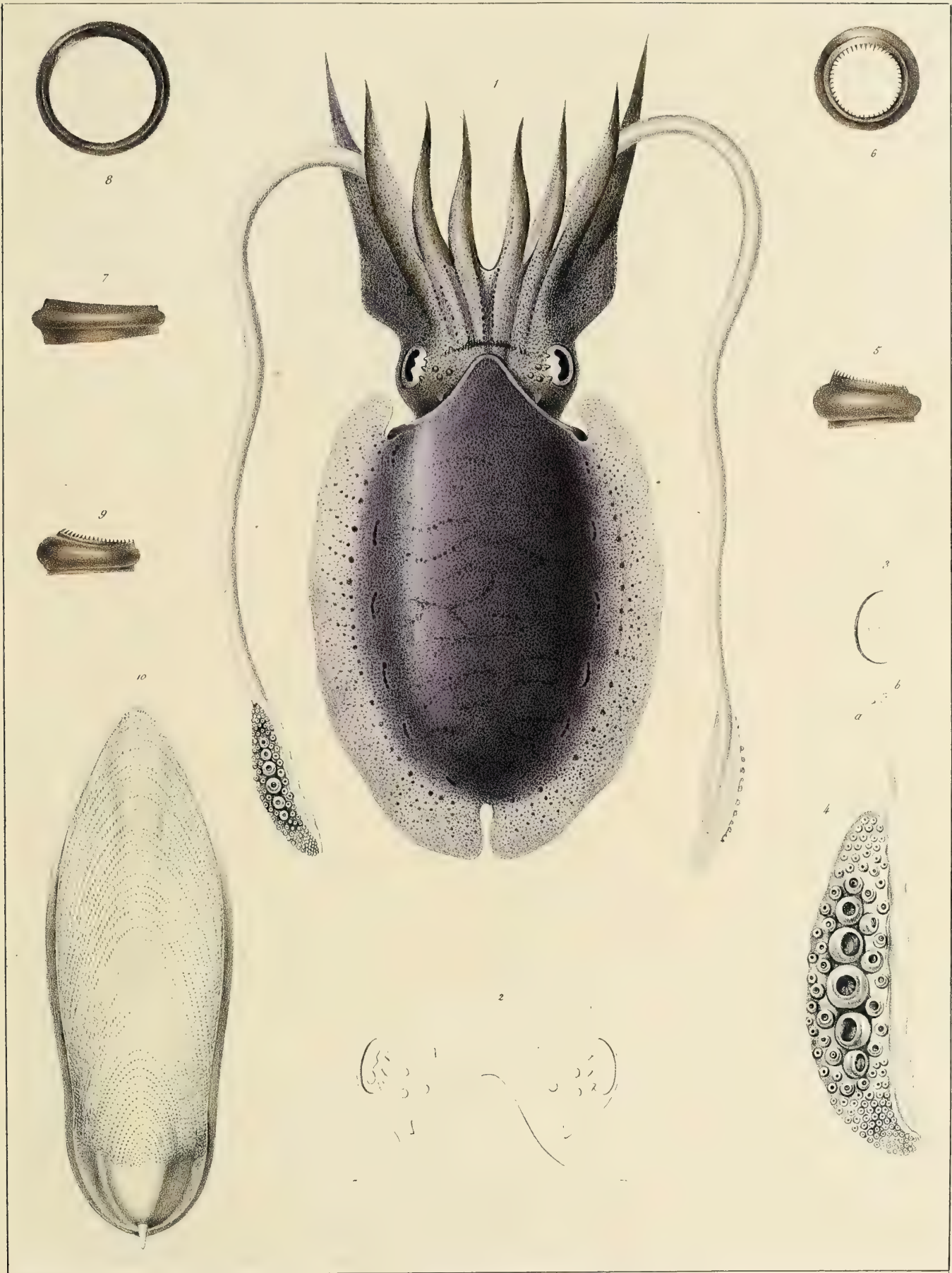

P. Prêtre pinx.

Imp. Lemercier, Bonard et C.

Delarue lith.

Sepia hierredda, Rang.

Acétabulifères.

G. SEICHE (*SEPIA*) PL. 19.

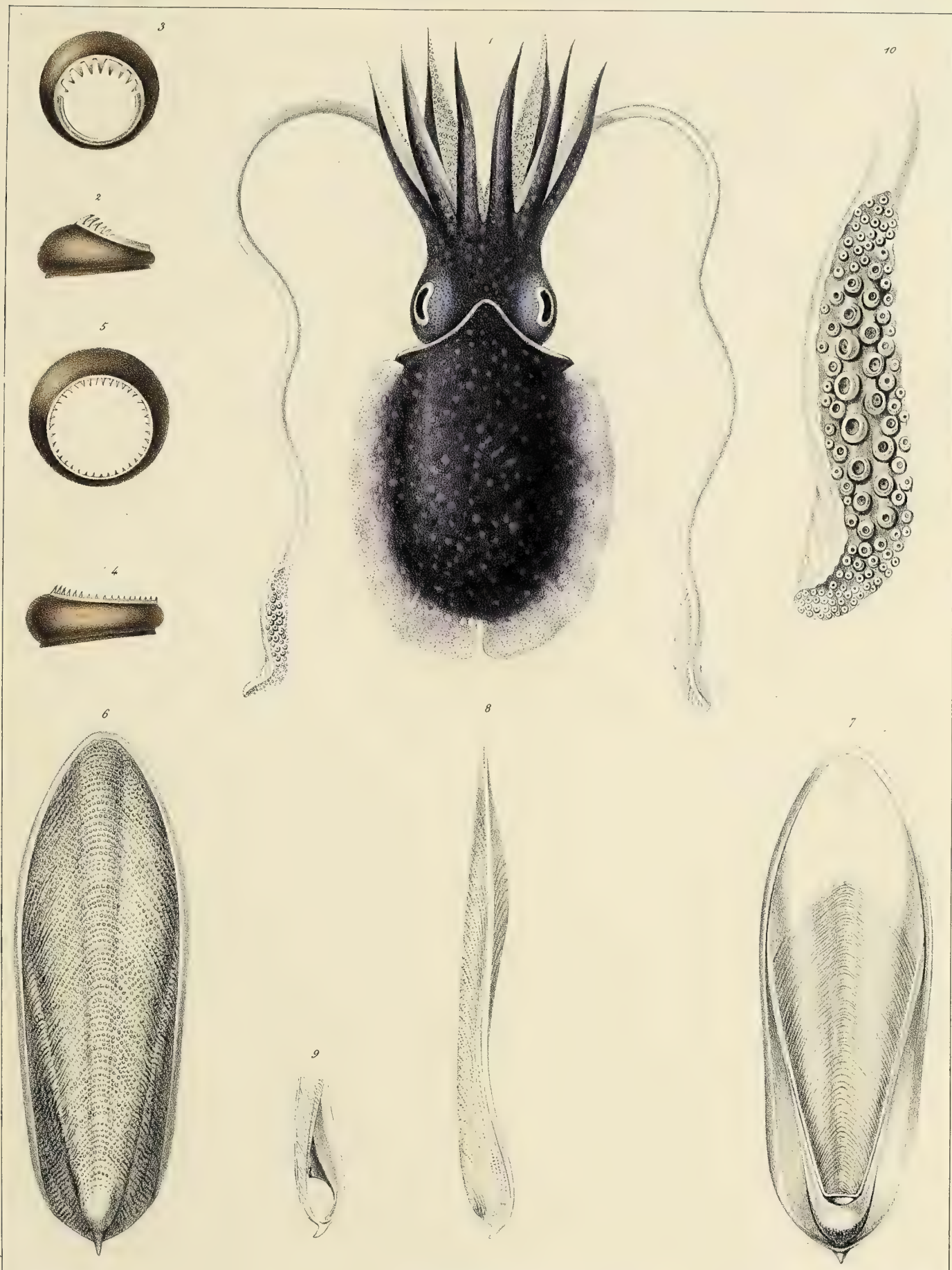

Prêtre pinx.

Imp. Lemercier, Benard et C.

Delarue lith.

Sepia Rouxii, d'Orbigny.

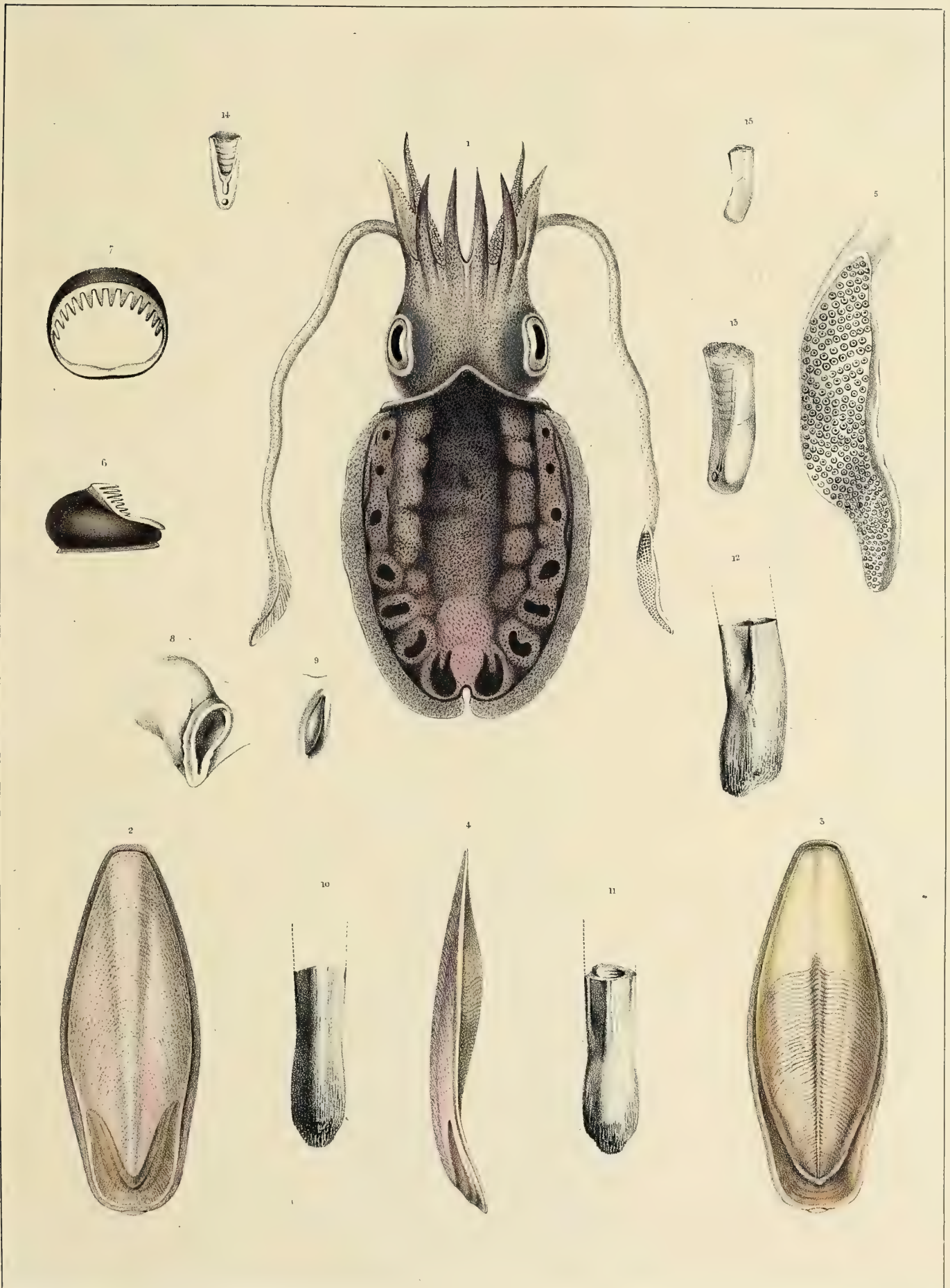

Prêtre pinx.

Im. Lemerain, Béraud et C.

J. Delarue lith.

19. *Sepia inermis*, Van Hasselt. 10, 12. *Beloptera Levesquei*, d'Orbigny. 13, 15. *B. anomala*, Sowerby.

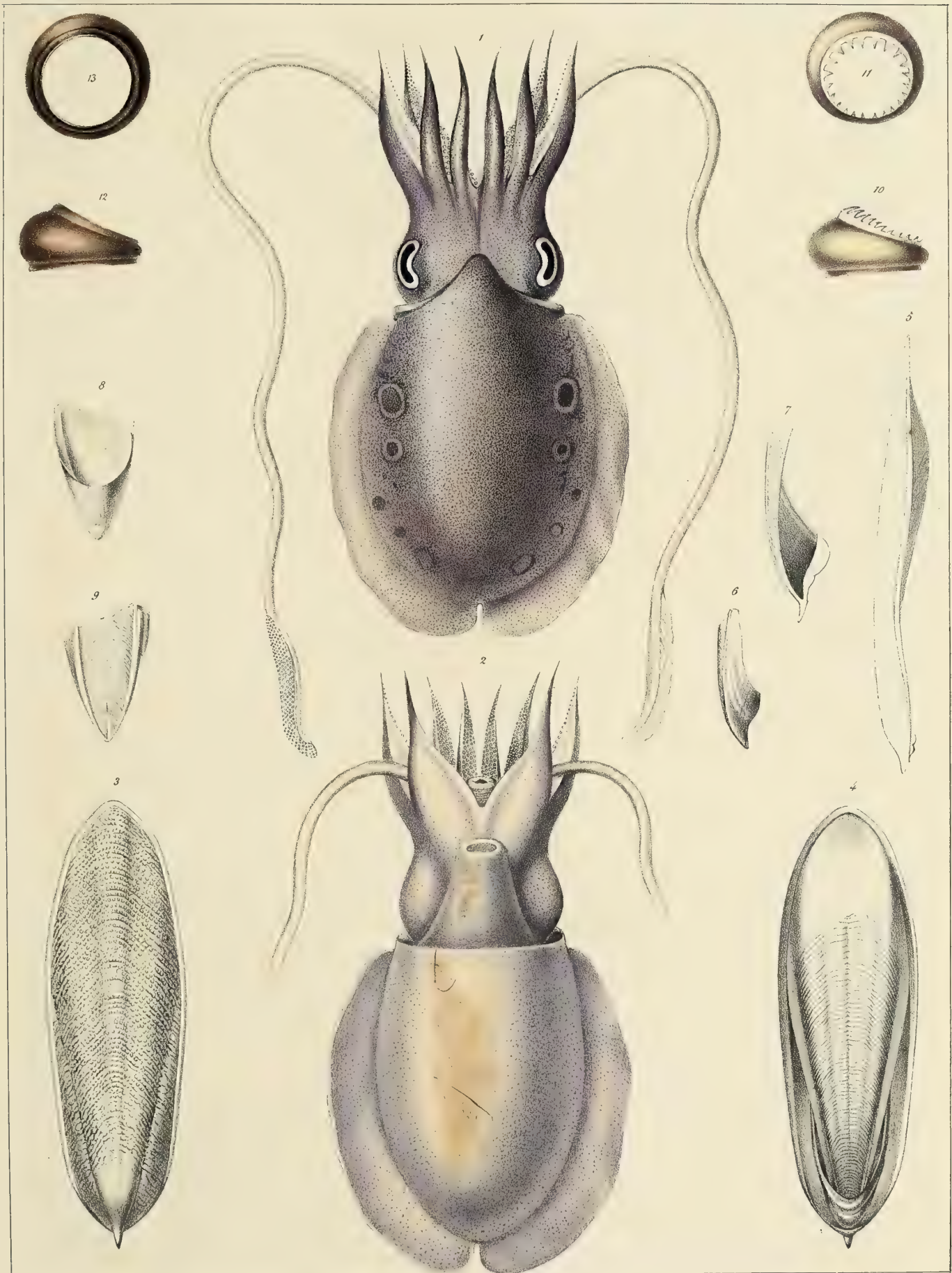

Prêtre pinx.

Insp. Lemerier, Benard et C.

Delarue lith.

Sepia Blainvilliei, d'Orbigny.

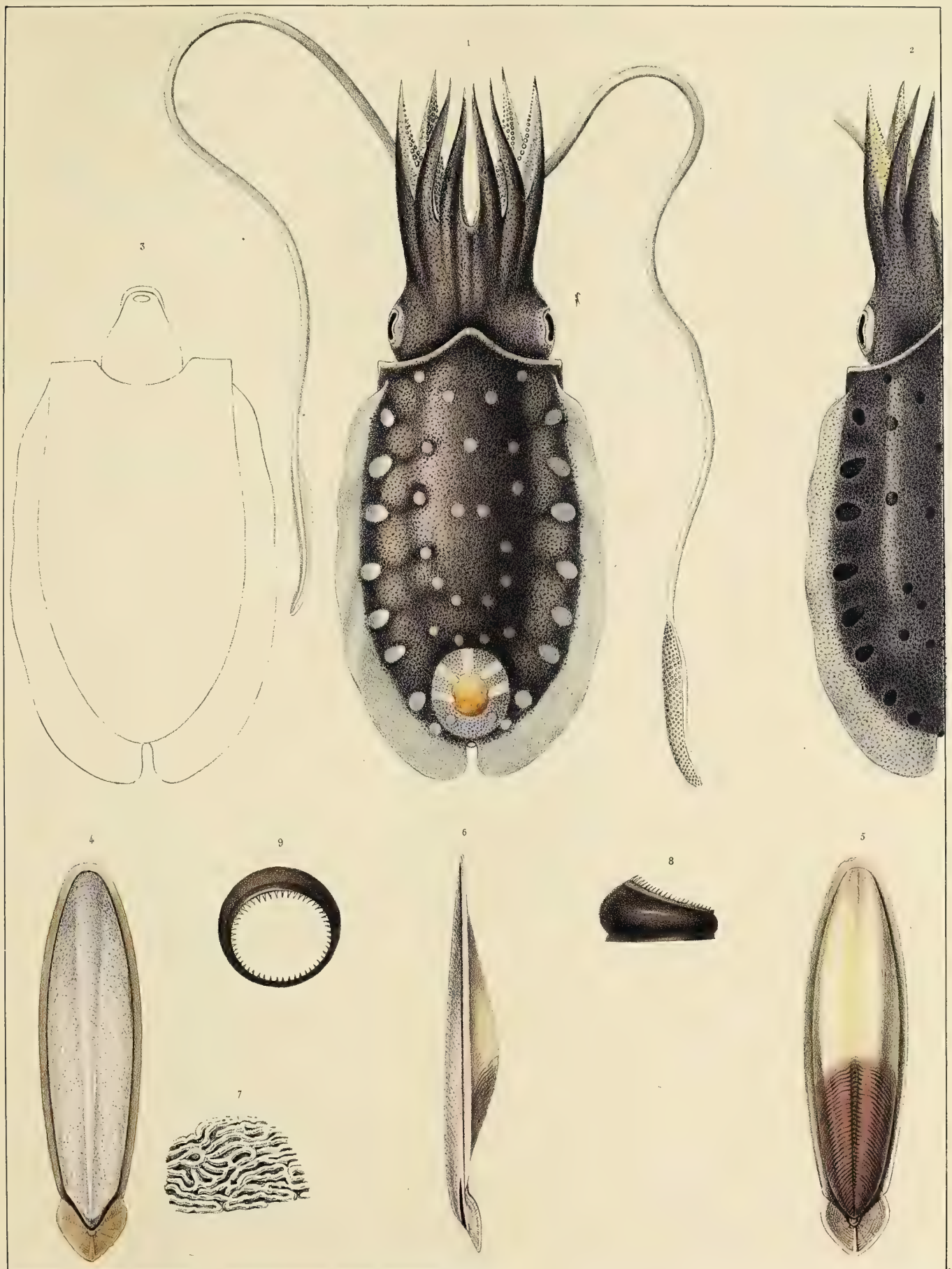

Prêtre pinx.

Imp. Lemerle, Bonard et C.

J. Delarue lith.

Sepia ornata, Rang.

Acétabulifères.

G. SEICHE (*SEPIA*) PL. 25.

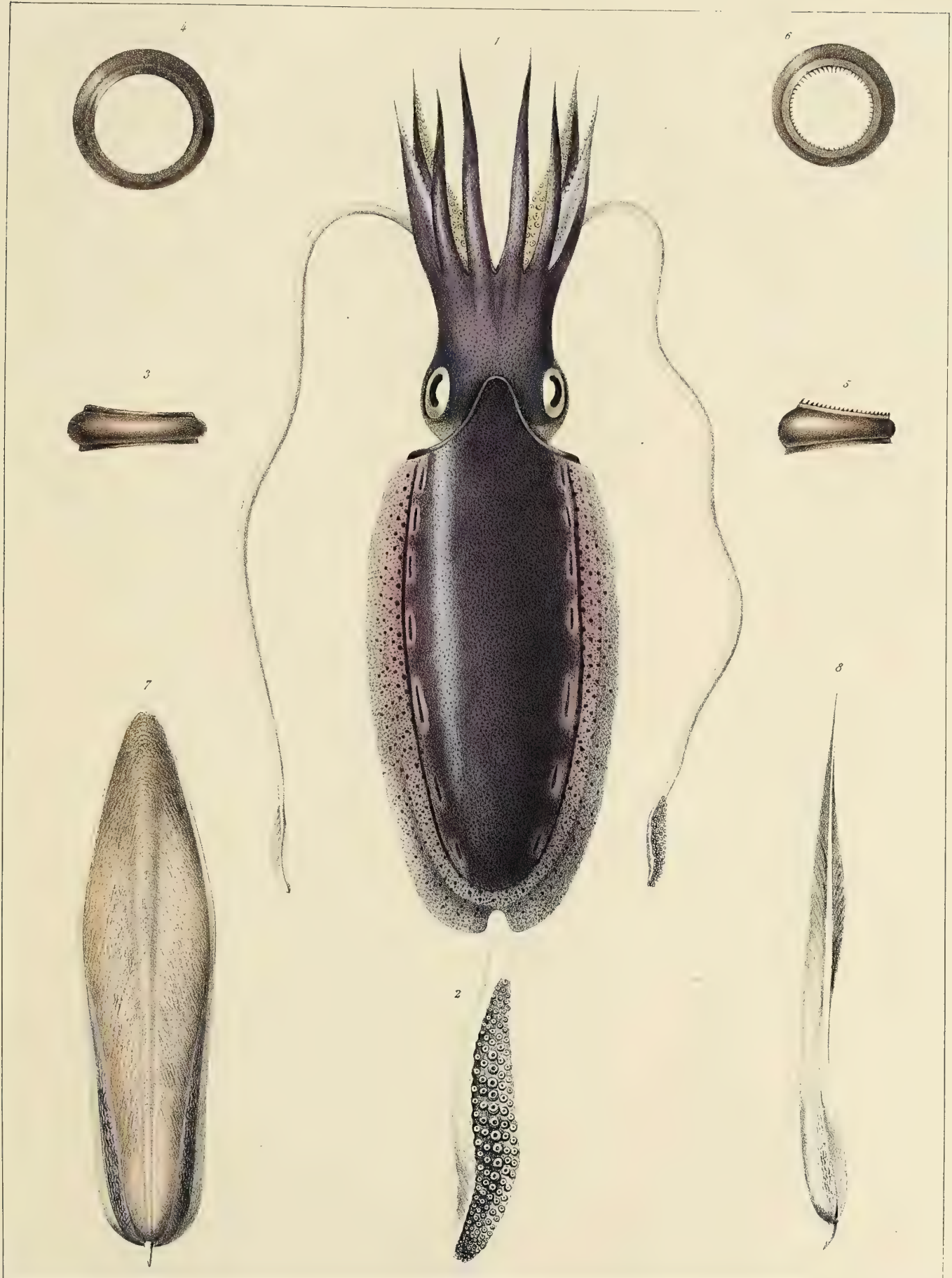

Prêtre pinx.

Imp. Lemercier Denard et C.

Delorme lith.

Sepia bertheloni, d'Orbigny.

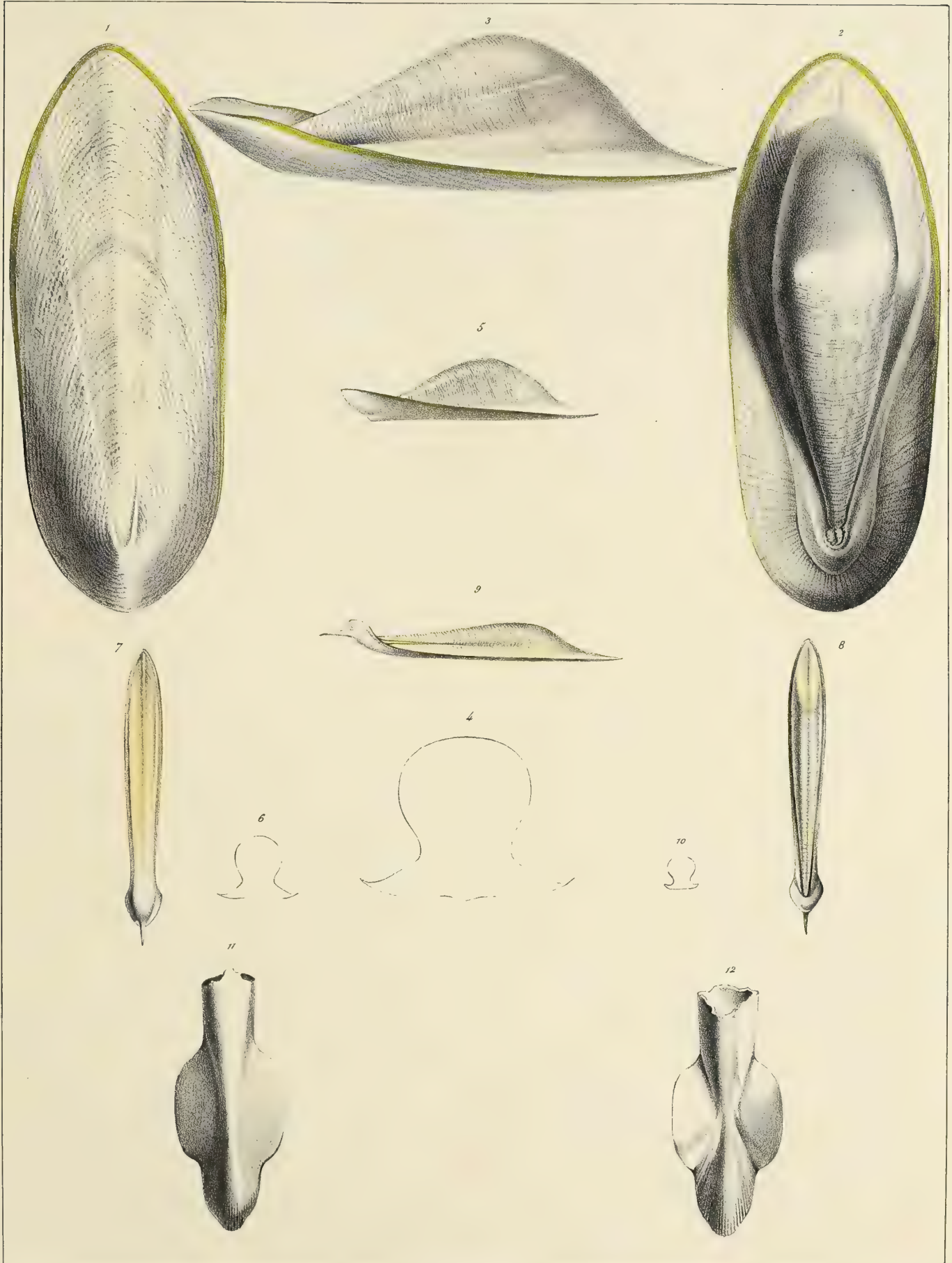

Prêtre pinx.

Imp. Lemoine Bernard & Co.

Delarue lith.

1-6. *Sepia lesbrii*, d'Orbigny 7-10. *S. elongata*, d'Orbigny. 11-12. *Beloptera belemnitoidea*, Blainville.

Acétabulifères.

G. SEICHE (*SEPIA*) PL. 25.

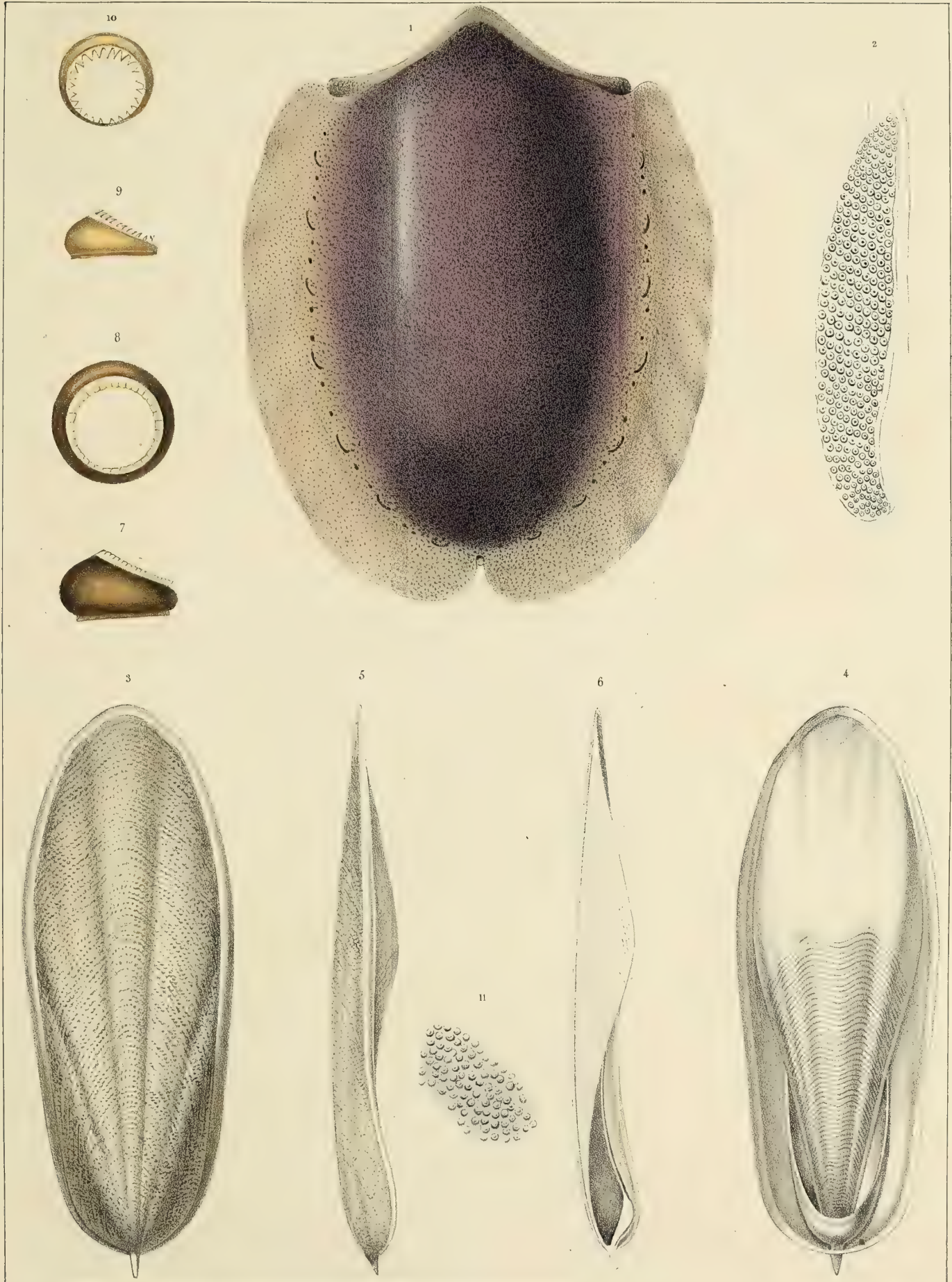

Prêtre sculp.

Imp Lemercier, Benard et C.

J. Delarue lith.

Sepia aculeata, Van-Hasselt.



Prêtre pinx.

Imp. Lemeris, Benard et C.

J. Delarue lith.

Sepia rostrata, d'Orbigny.

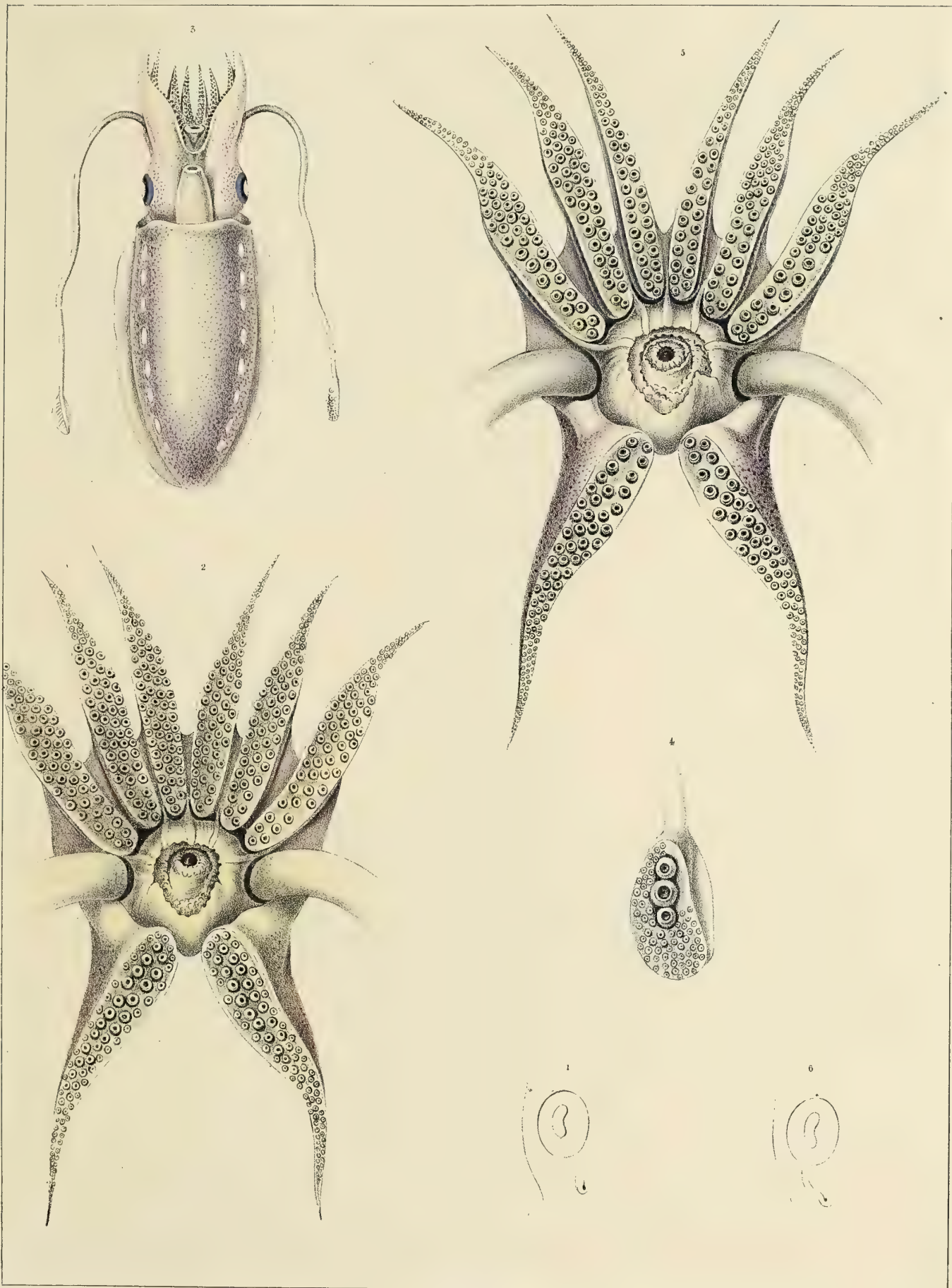

Prêtre pinx.

Imp. Lemerier, Bonard et C.

J. Delarue lith.

1. 2. *Sepia Orbignyana*, Ferrussac. 3. 6. *S. elegans*, d'Orbigny.

G. SEPIOTEUTHE. (SEPIOTEUTHIS.) Pl. 1.

Cryptodibranches.

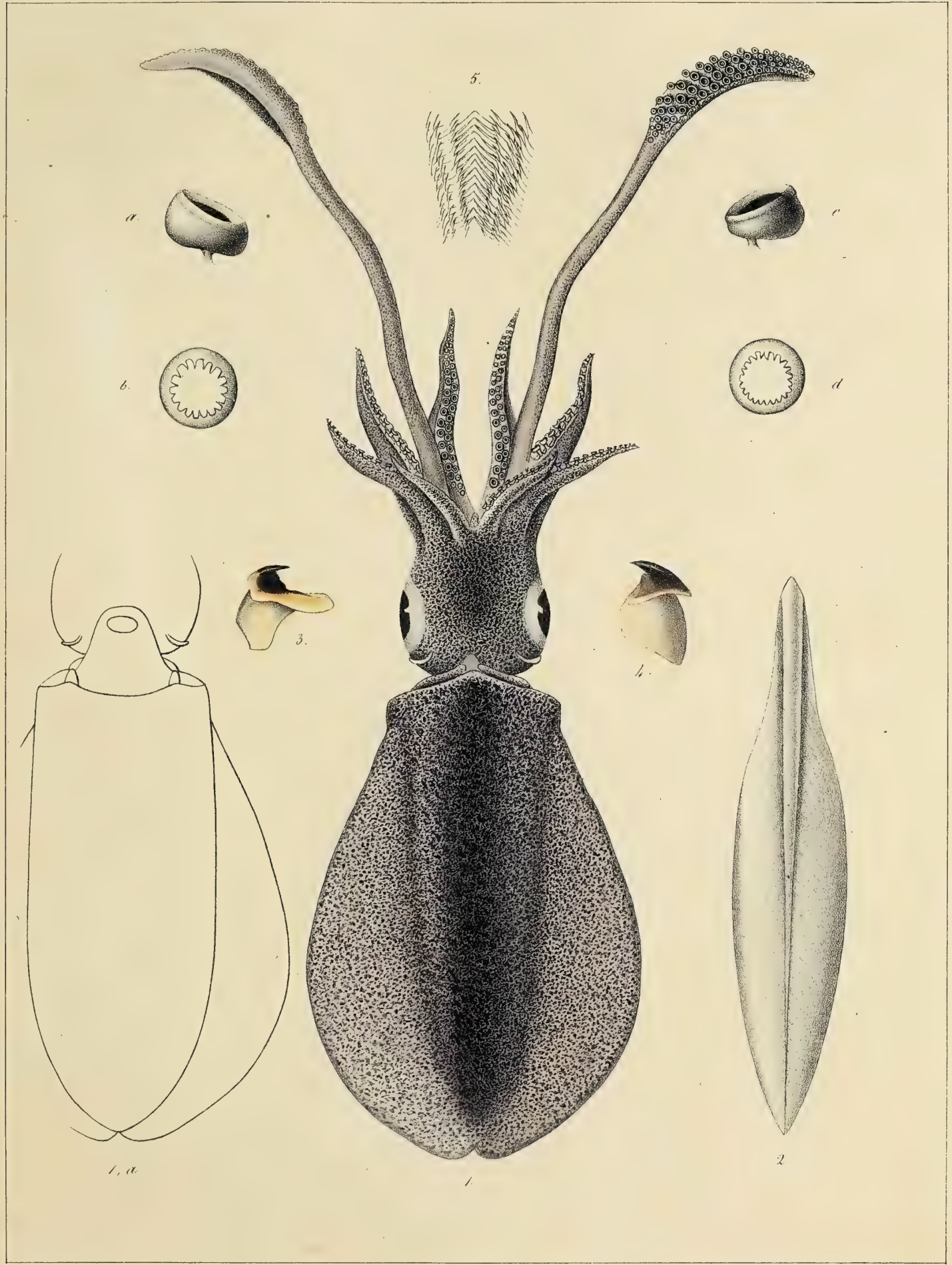

A. Prévost, pinx.

Atelier de Guérin.

Loup. Lith. de Bore, dirigé par Niel aîné et V.

S. Lessoniana, Fréssac.

G. SEPIOTEUTHE (*SEPIOTEUTHIS*.) Pl. 2.

Cryptodibranches.

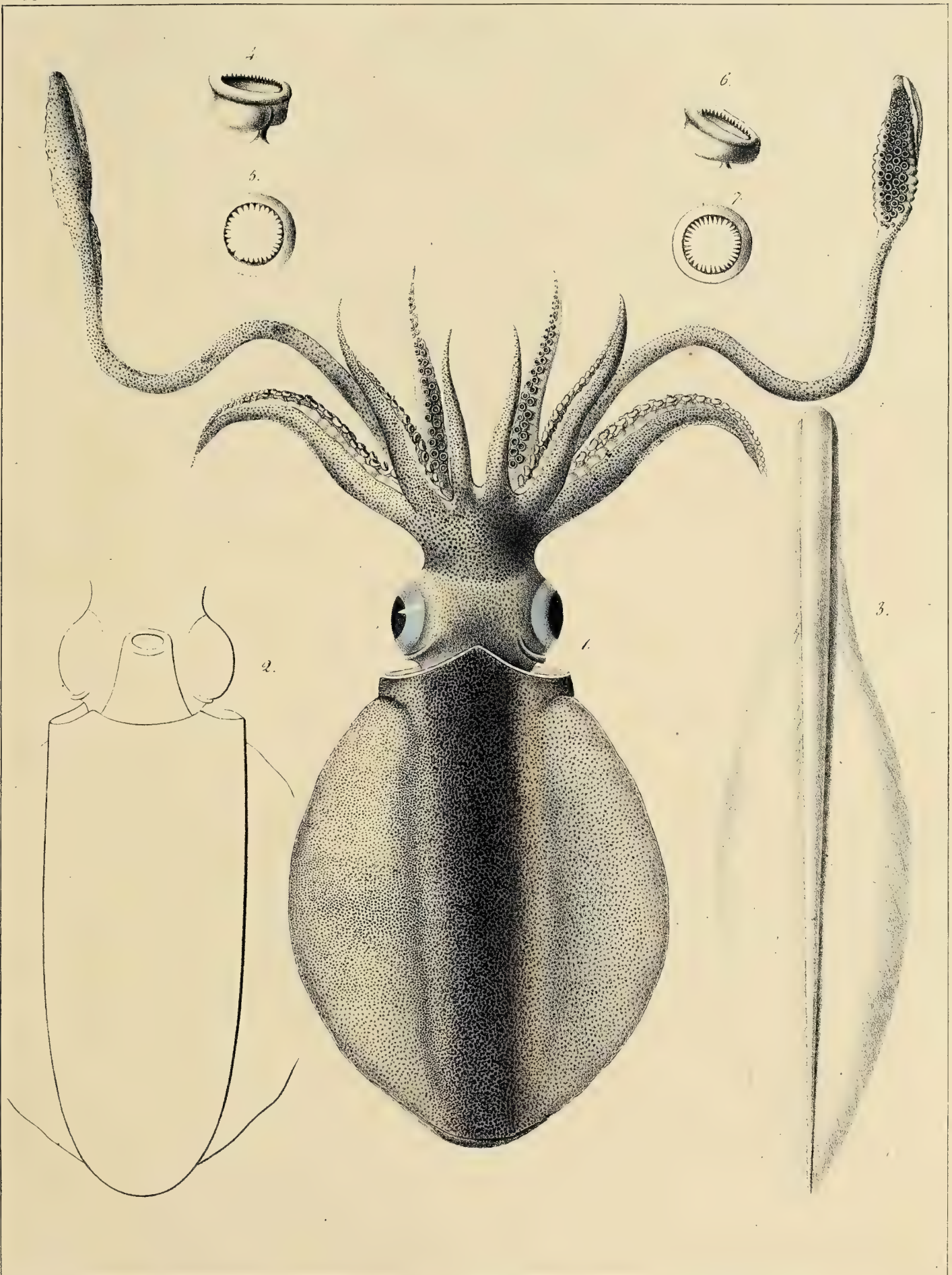

Werner, pinx.

Atelier de Guérin

Imp. Lith. de Bove, dirigé par Noël aîné et C^o

S. Blainvilliana, Ferrussac.

G. SEPIOTEUTHE (SEPIOTEUTHIS) PL. 3.

Cryptodibranches.

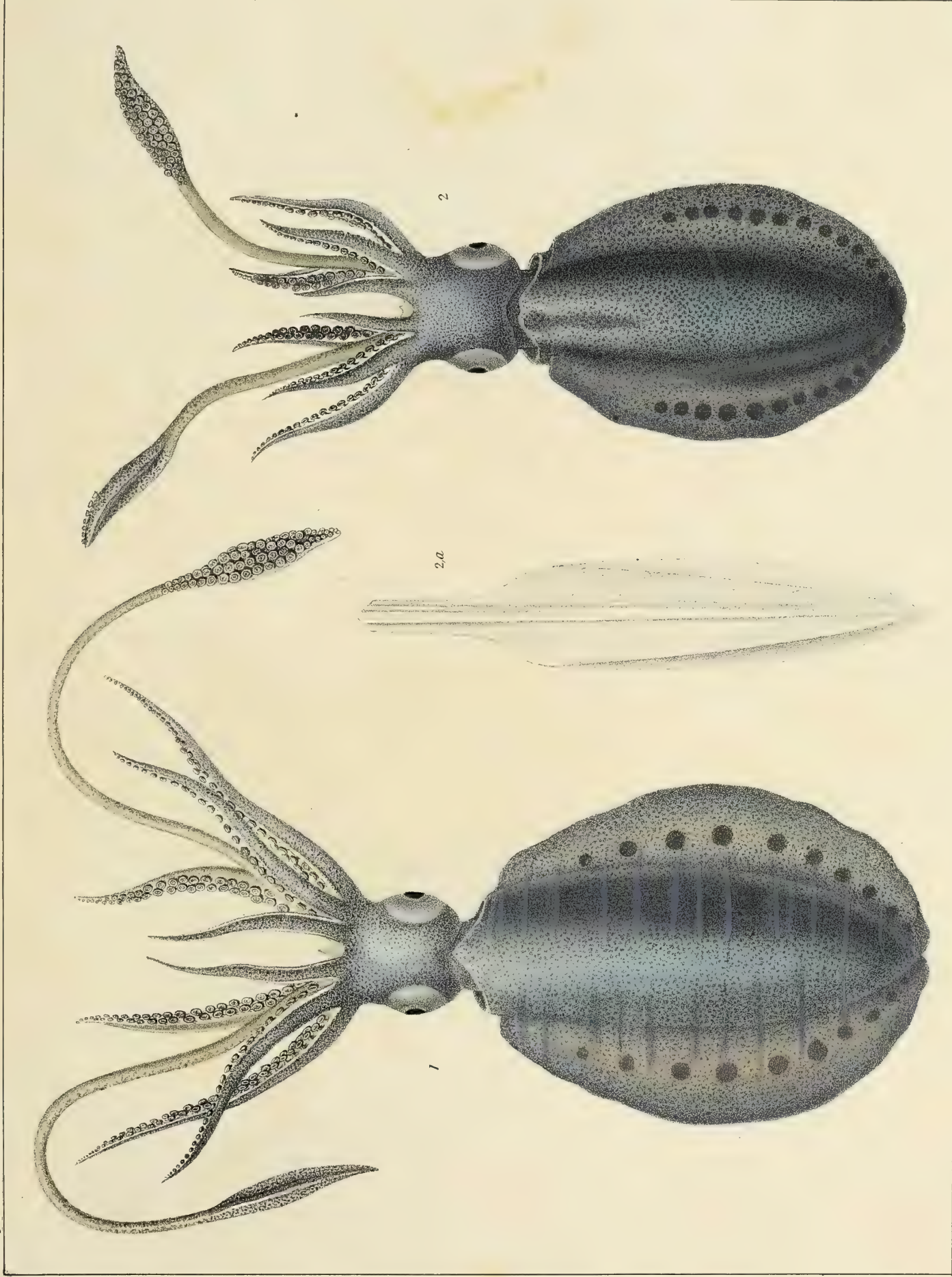

v. Poiré pinx.

Chouat in sup. dit.

Lith. de Ranard.

Fig. 1, *S. annulata* Quoy; 2, *S. doricensis*, Quoy.

G. SEPIOTEUTHE (SEPIOTEUTHIS) PL. 4.

Cryptodibranches.

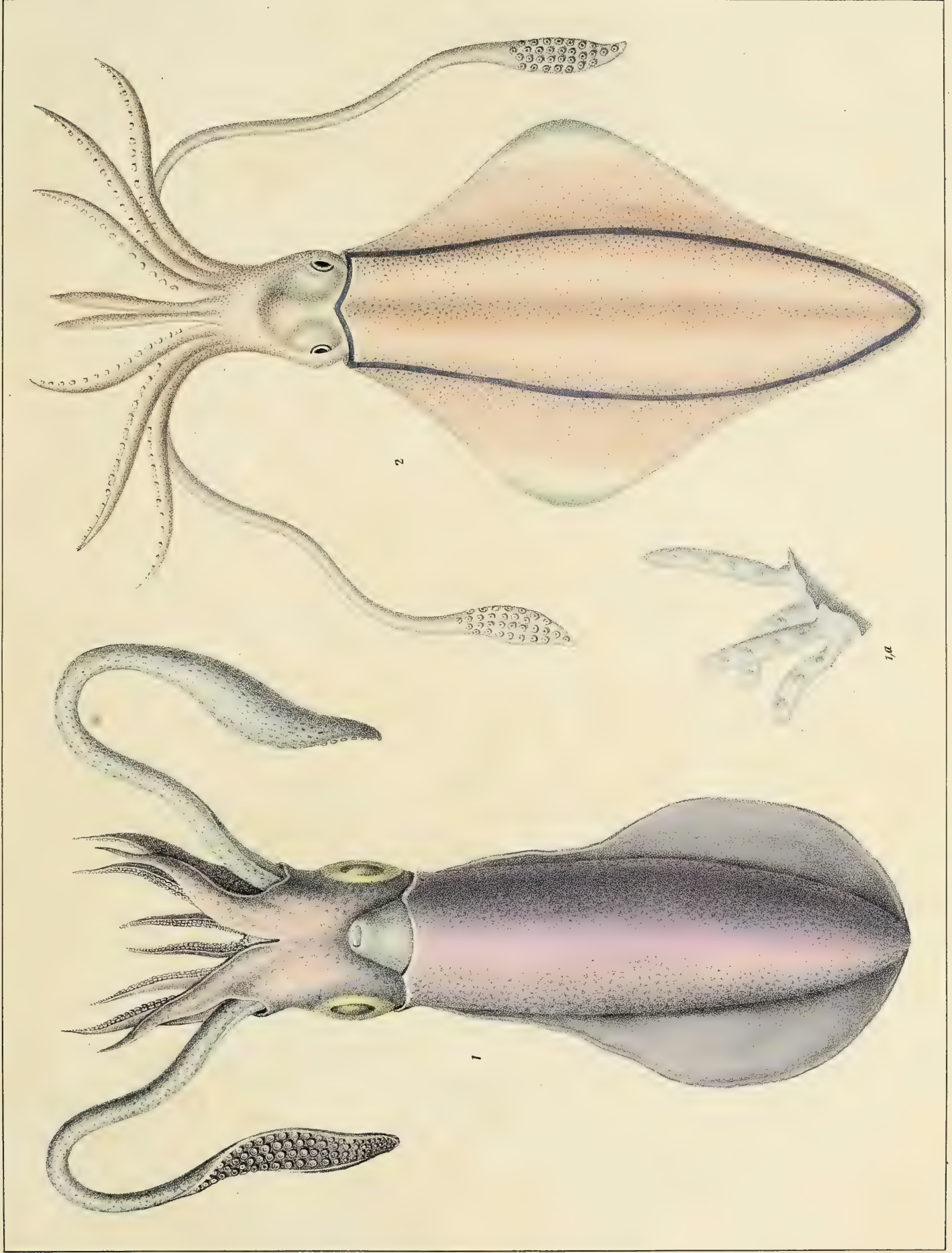

Lith. de Bonard.

Chenal in sep. del.

Fig. 1 *S. Solignisformis*, Rüppel; 2 *bilineata*, Quoy.

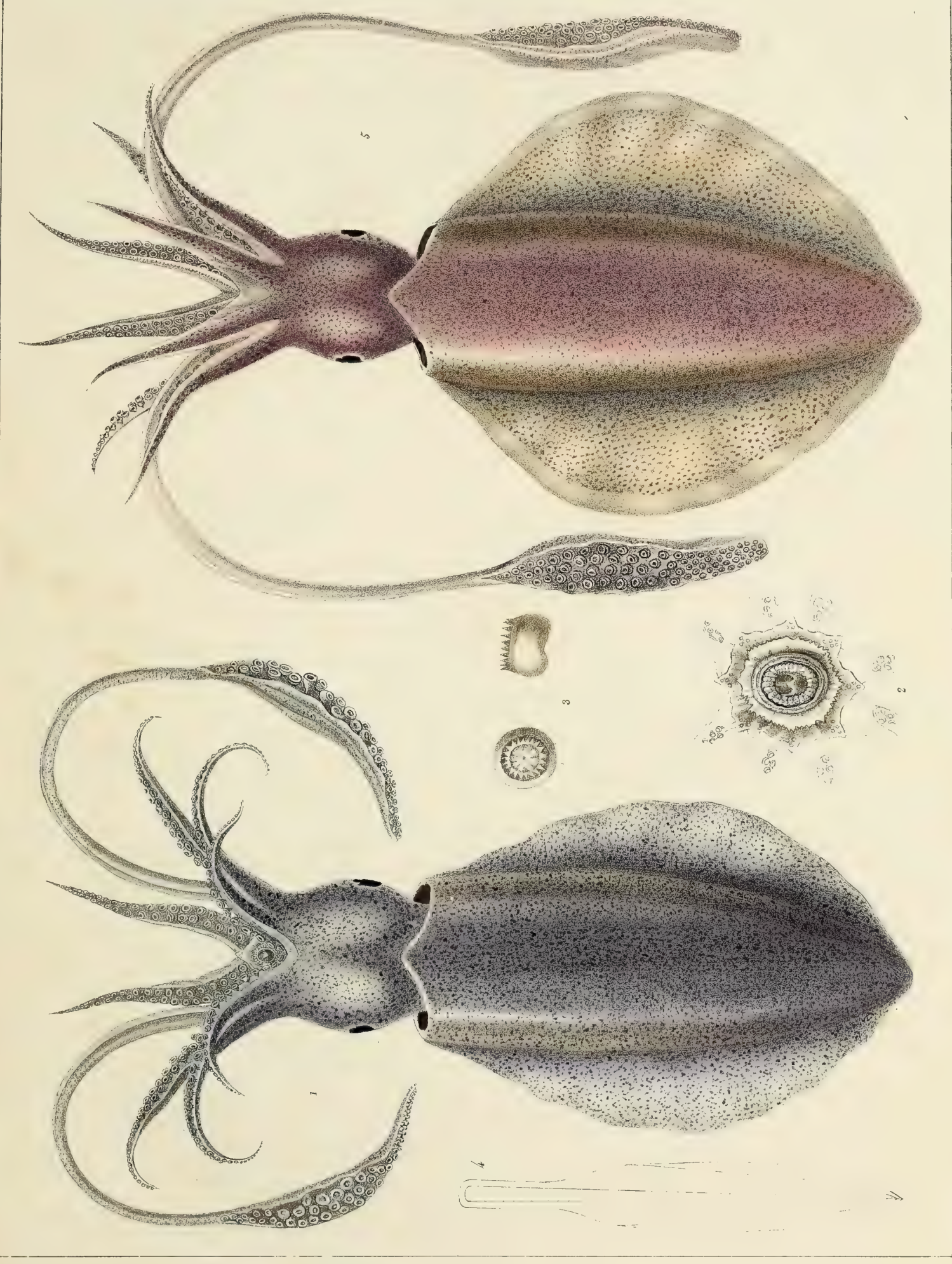

Fig. 1a 4 *S. mauritiana*, Quoy Fig. 5 *S. australis*, Quoy

Lith. de Bonard, r. de l'Abbaye 4.

Blanchard del.

Acétabulifères.

G. SEPIOTEUTHE (*SEPIOTEUTHIS*) Blainville. Pl. 6.

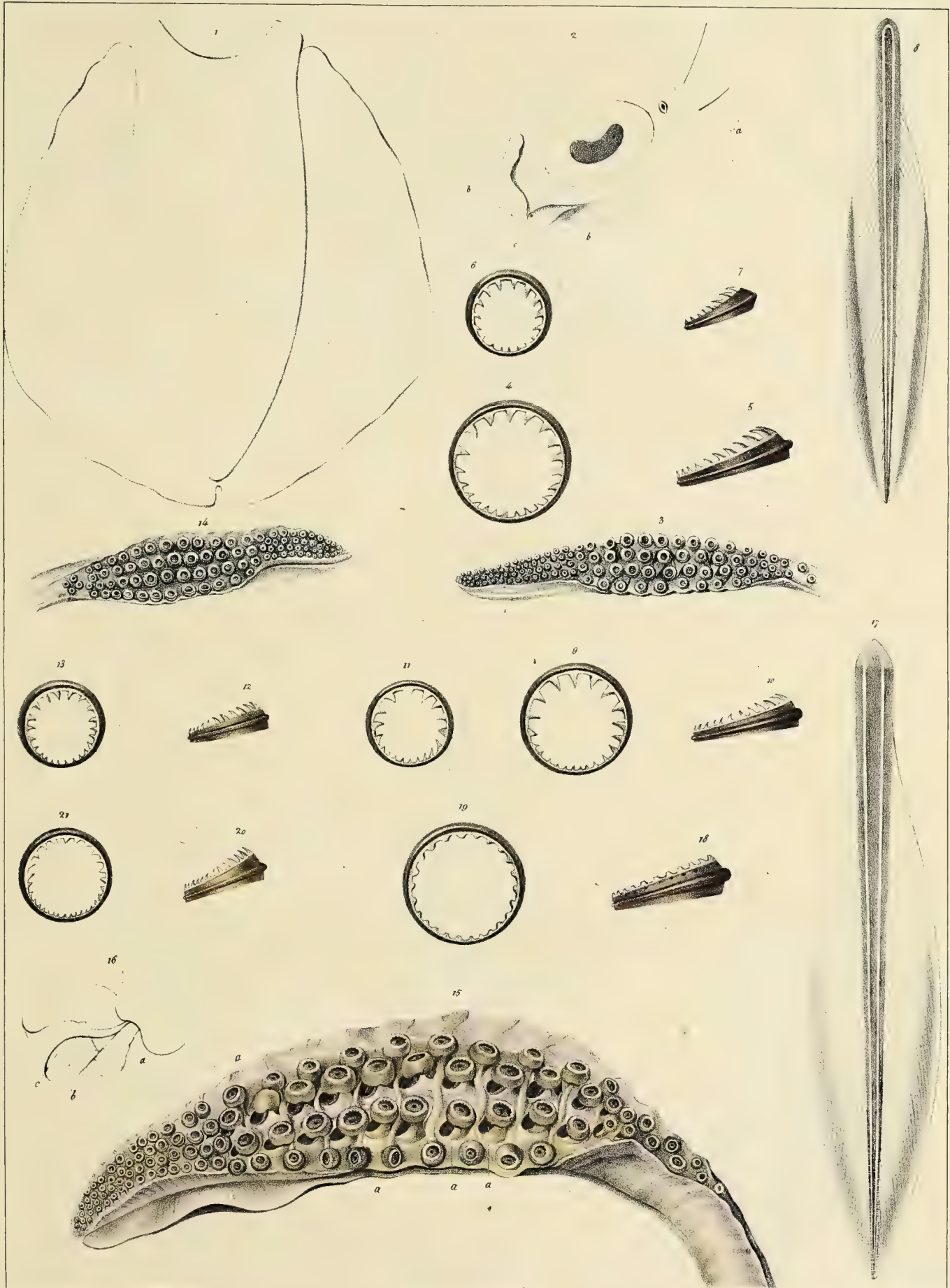

Prêtre pinx.

Imp. Lemeray, Bonard et C^o

J. Delarue lith.

18. *Sepioteuthis humulata*, Quoy et Gaimard. 9. 14. *S. lessoniana*, Férussac. 15. 21. *S. australis*, Quoy et Gaimard.

Acétabulifères.

G. SEPIOTEUTHE (*SEPIOTEUTHIS*) PL. 7.

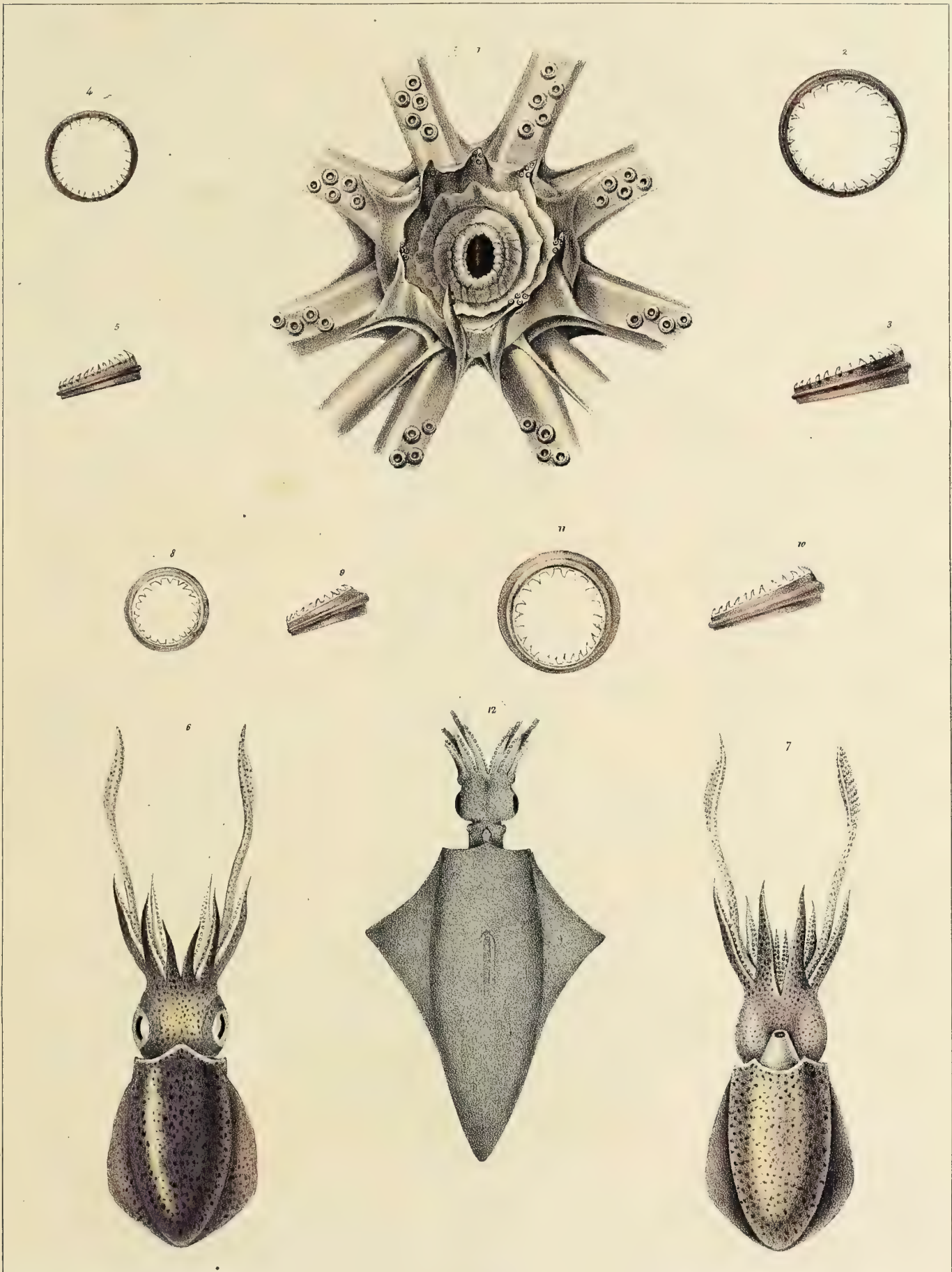

Prêtre pinx

Imp. Lemercier, Beauard et C^s

J. Delarue lith

15 *Sepioteuthis mauriciana*, Quoy et Gaimard, 6. 11. *S. sepioidea*, Blainville,
S. Mayor, Gray.



Charal ad Lep. delin.

Lith. de Beaud.

L. todarus, Rafin.

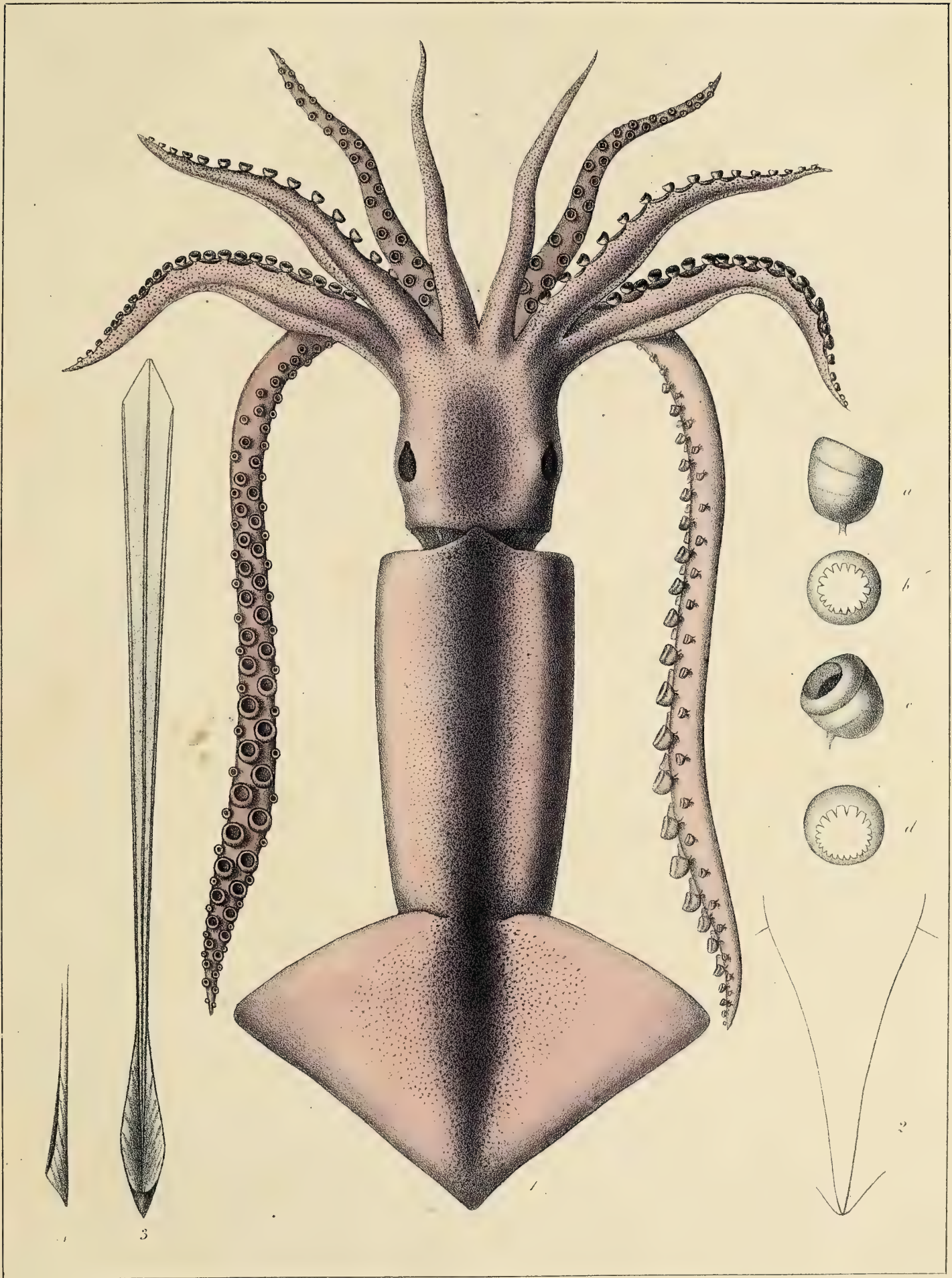

Atelier de Guerin

Imp. Lith. de Bousclaire par Noël ainsell.

L. sagittata, Lamarck.

Cryptodibranches.

G. CALMAR. (*LOLIGO*) Pl. 2.

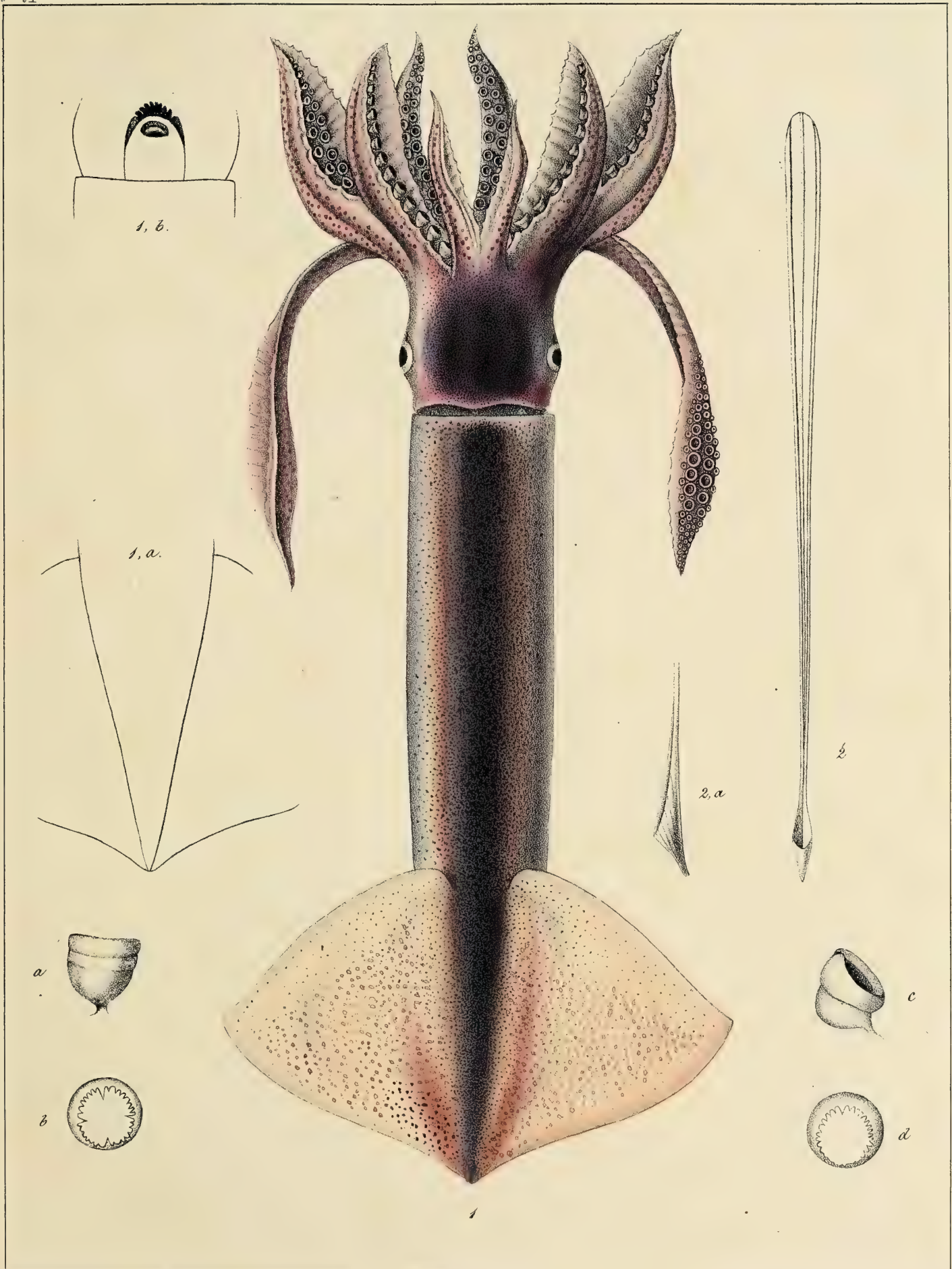

A. Prevost pinx.

Atelier de Guérin.

Imp. Lith. de Bove! dirigé par Noël aîné et C^{ie}

L. Bartramii, Lesueur.

Cryptodibranches.

G. CALMAR. (*LOLIGO*.) Pl. 3.

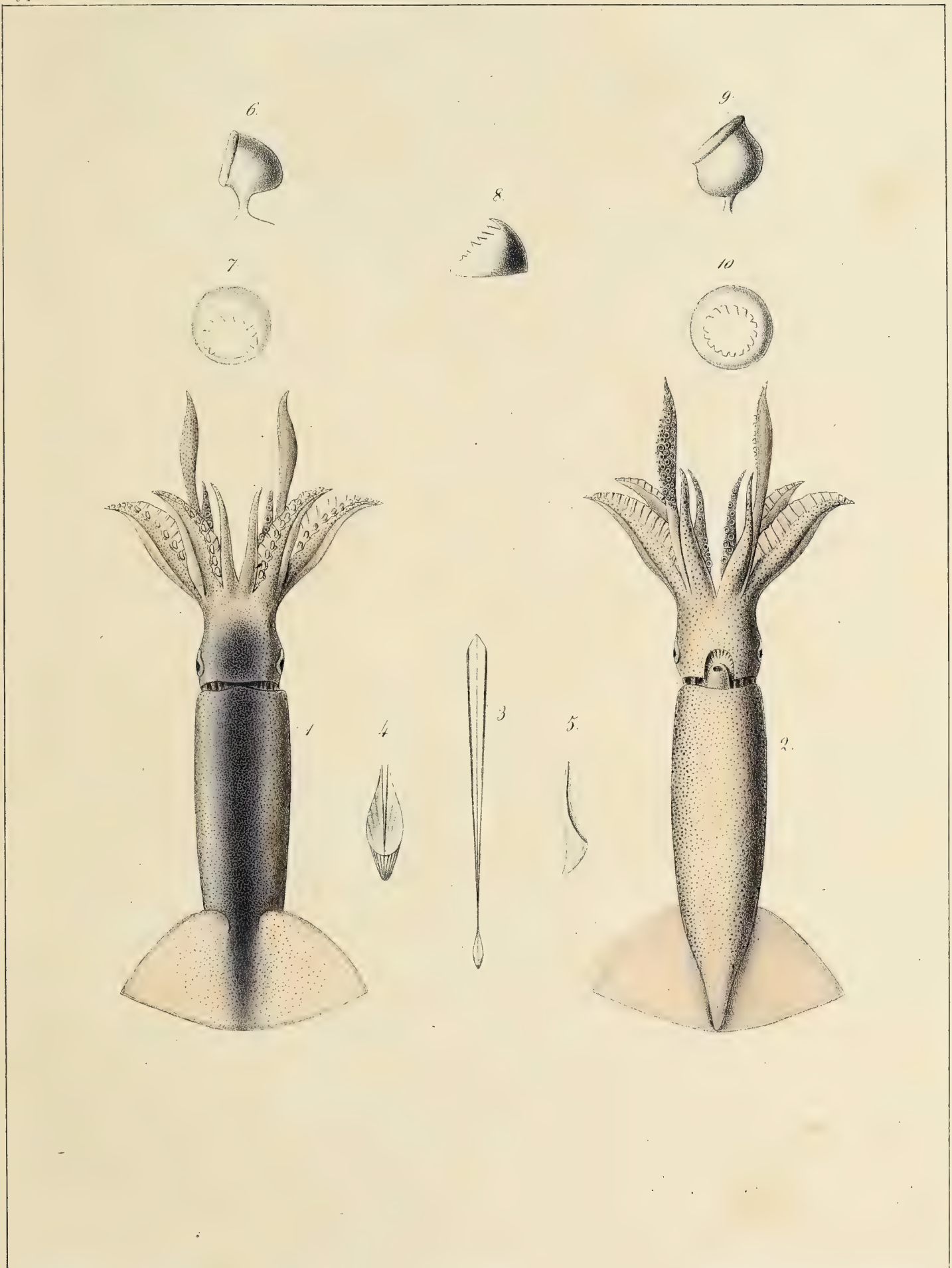

A. Prévost, pinx.

Atelier de Guérin.

Imp. Lith. de Bove, dirigée par Noël aîné et C^{ie}.

L. oualanicus, Lesson.

G. CALMAR. (LOLIGO.) Pl. 4.

Cryptodibranches.

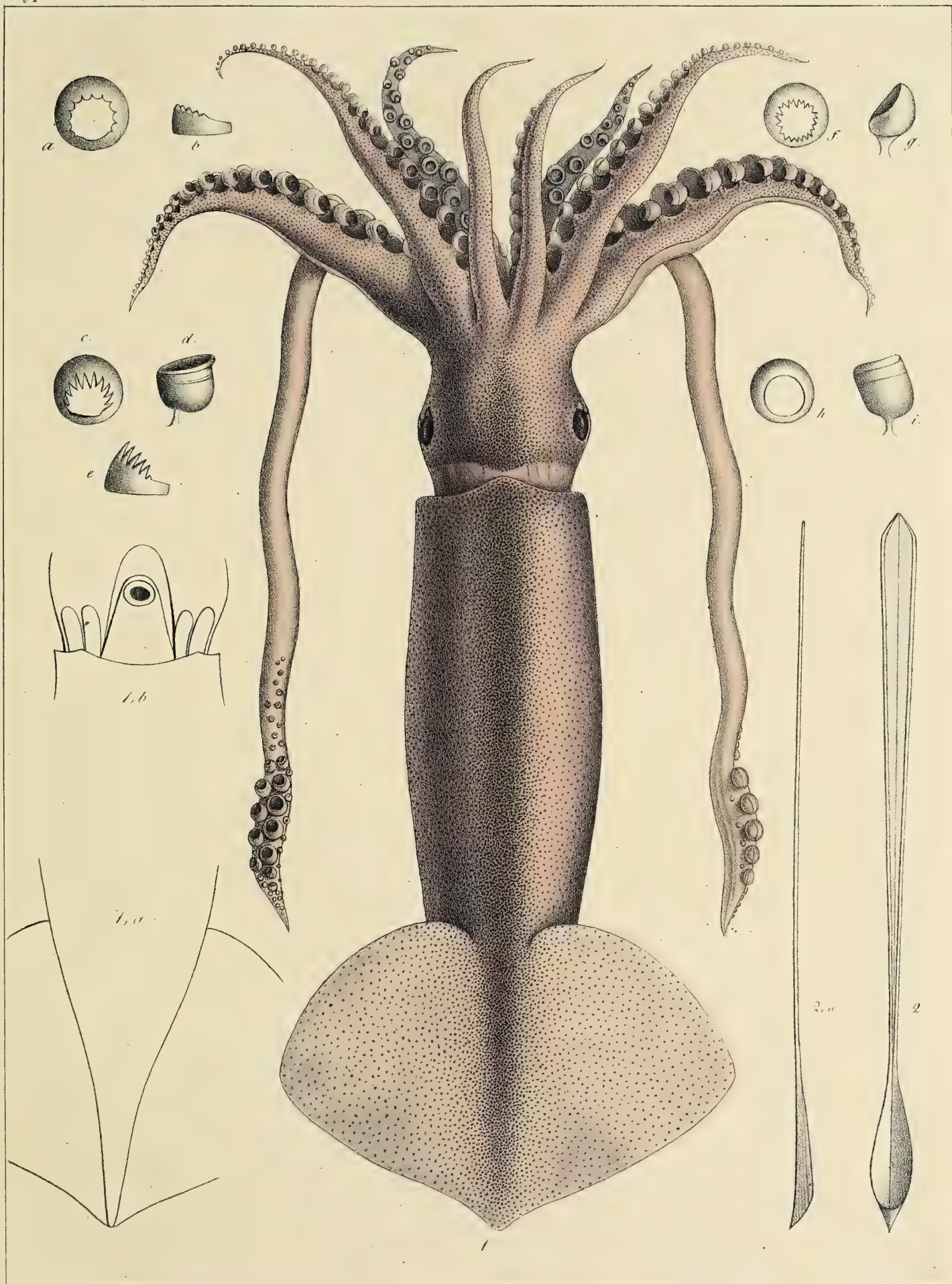

E. Guerin, pinx.

Atelier de la gravure

Imp. Lith. de Bove, dirigé par Noël aîné et c^{ie}

L. Brongnartii, Blainville.

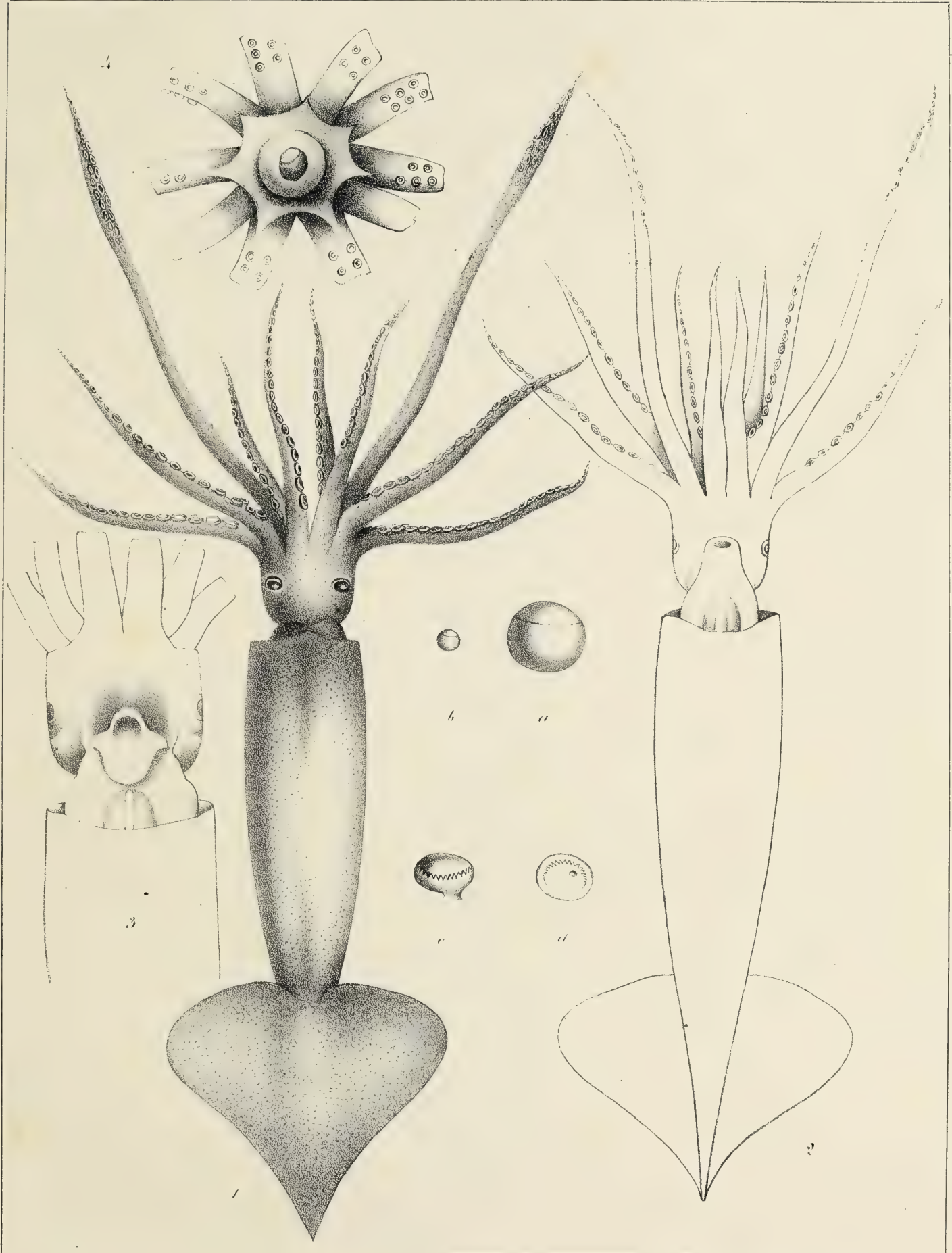

Atelier de Guerin

Imp. Lith. de Bove dirigée par Noël aîné et C^{ie}

L. piscatorum, Lapilaye.

Cryptodibranches.

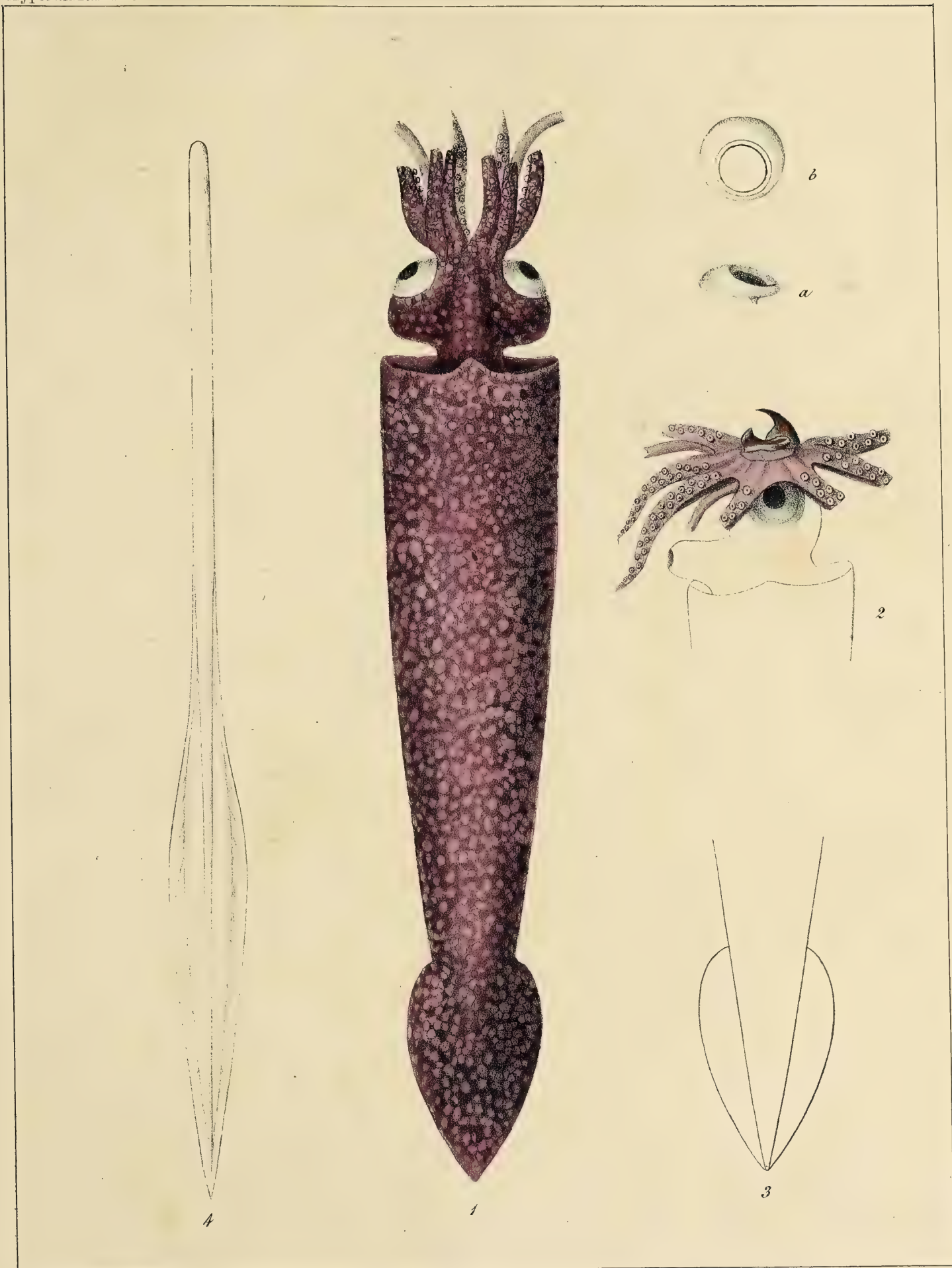

A. Prevost pinx.

Atelier de Guérin.

Imp. Lith. de Bove, dirigée par Noël-aire et C^{ie}.

L. Savy, Lesueur.

Cryptodibranches.

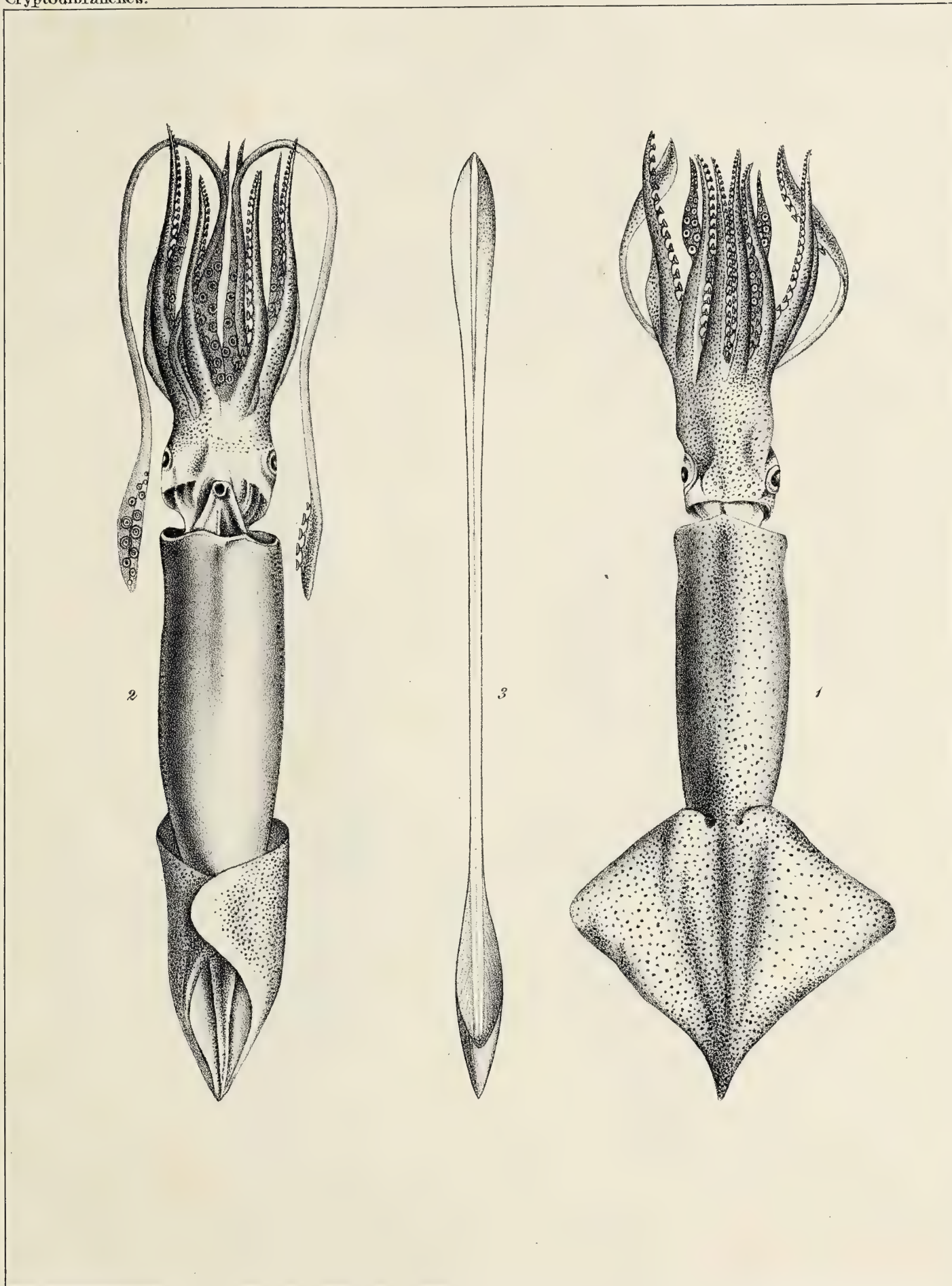

D'après Lesueur.

Atelier de Guérin.

Imp. Lith. de Bove, dirigée par Noël aîné et C^{ie}.

S. illecebrosa, Lesueur.

Cryptodibranches.



A. d'Orbigny pinx.

Atelier de Goussier.

Imp. Lith. de Dove, dirigée par Noël aîné et C^o.

L. vulgaris lamarchi.

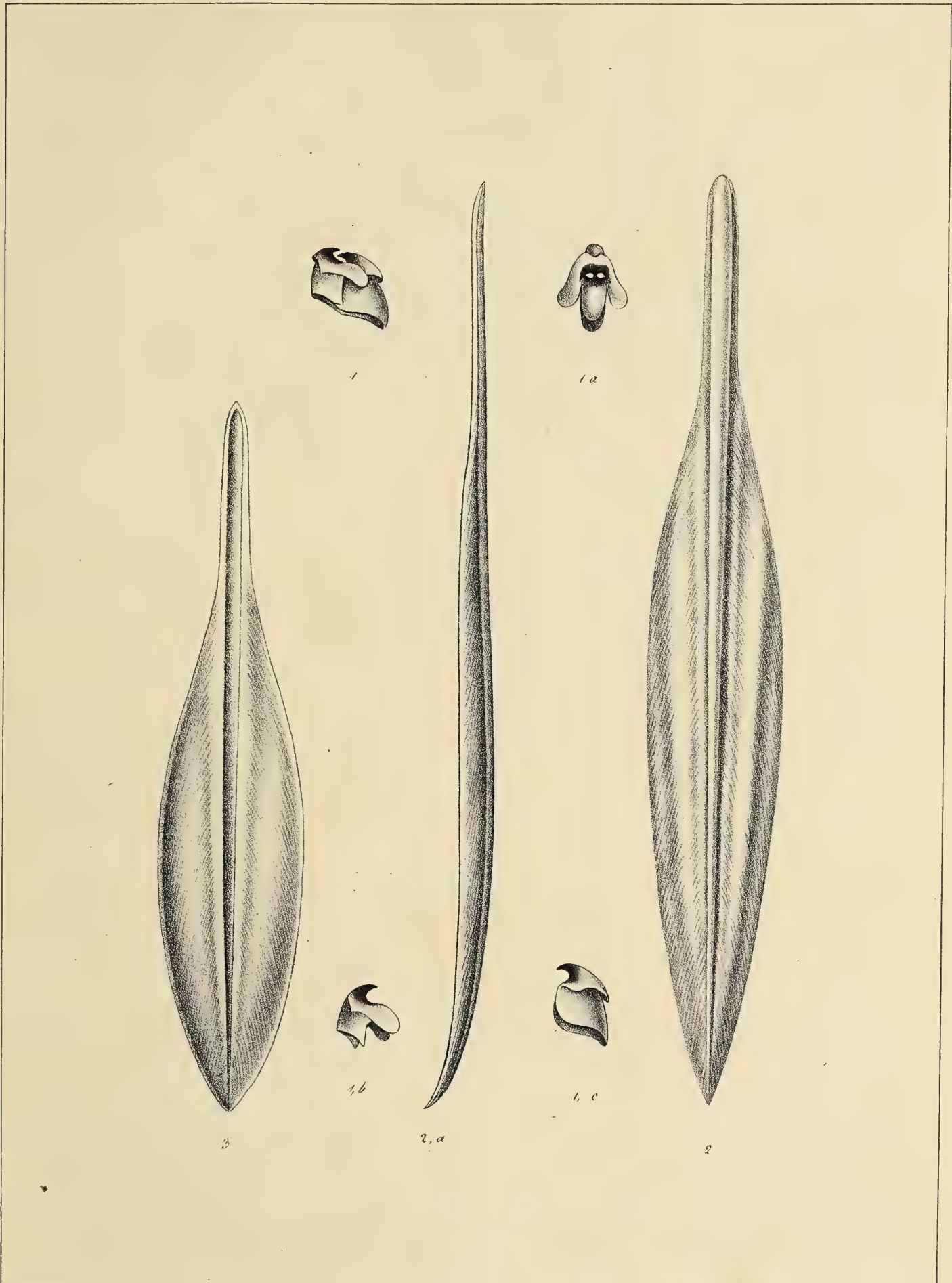

D'Orbigny

Atelier de Guérin

Imp Lith de Bove, dirigée par Noël aîné et C^o

1 Bec du *S. vulgaris*. 2 Rudiment interne du mâle. 3. d^e de la femelle.

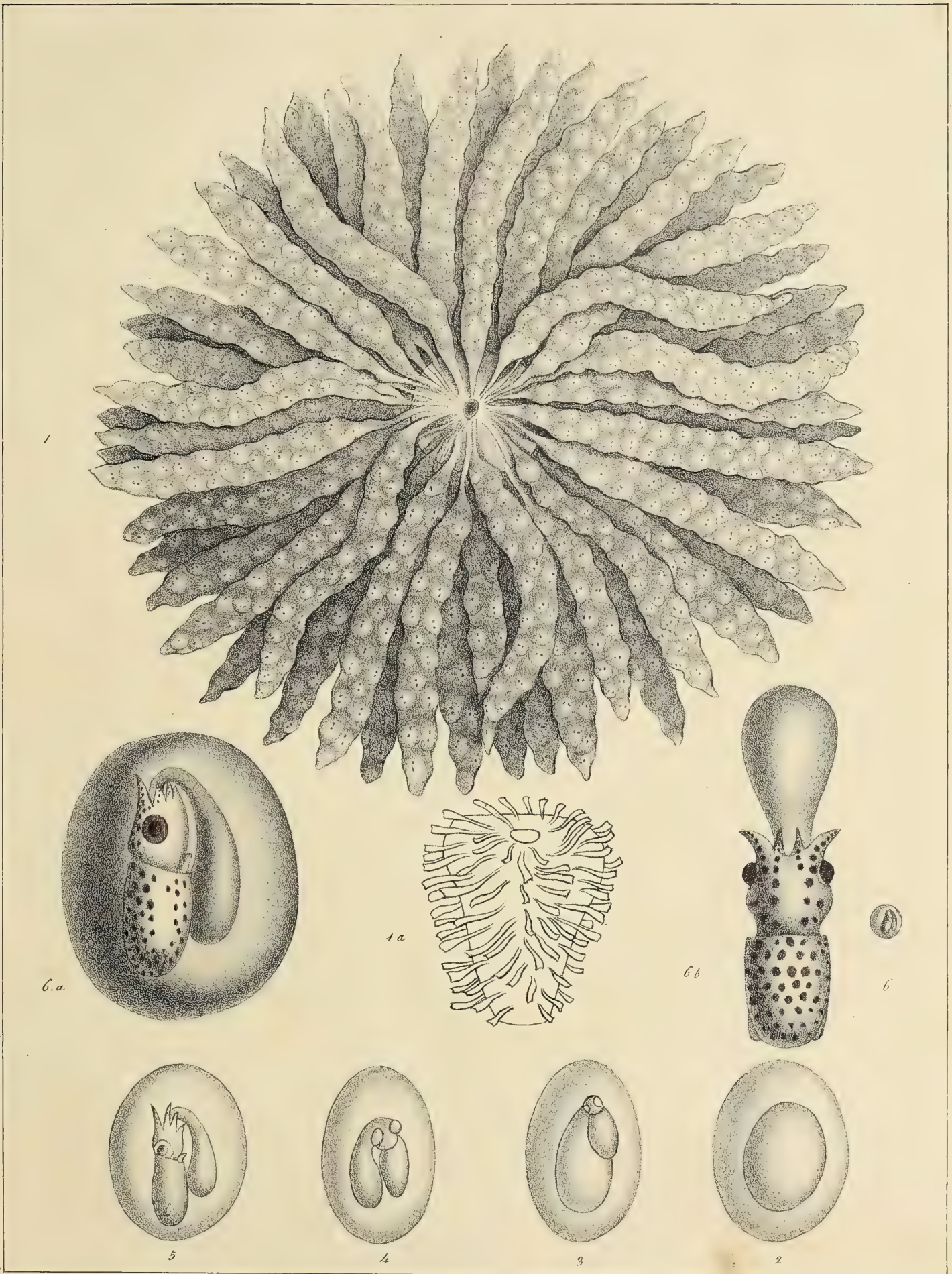

d'Orbigny

Atelier de Guérin

Imp. Lith. de Bove dirigé par Noël aîné & C.

1 Grappe d'œufs du *S. vulgaris*. 1. a. Noyau du groupe.
2 à 6. Développement de l'œuf et du fœtus;

G. CALMAR. (LOLIGO.) Pl. II.

Cryptodibranches.

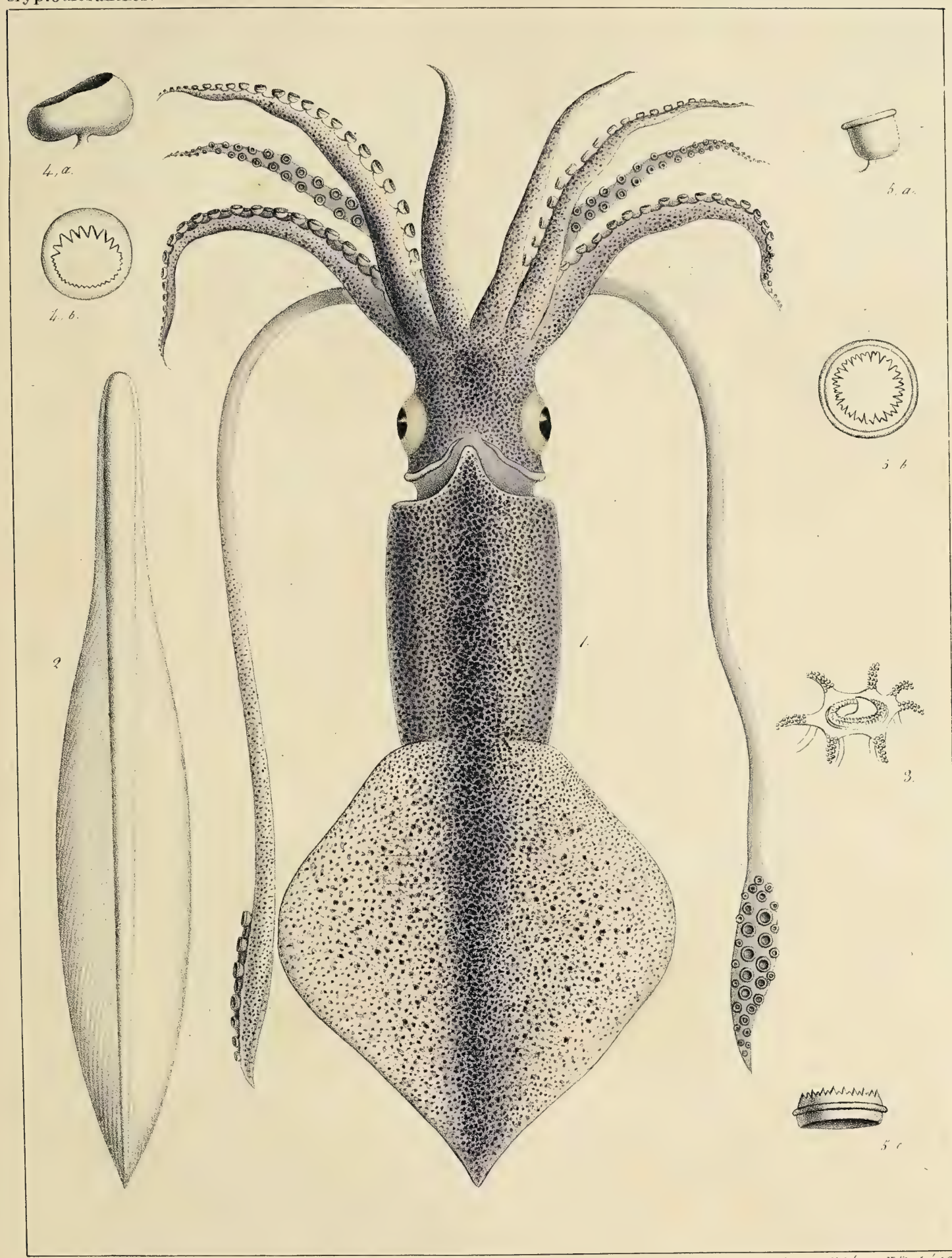

A. Prévost pinx.

Atelier de Guérin.

Imp. Lith. de Bove, dirigée par Noël aîné et C^{ie}

L. Pealeii, Lesueur.

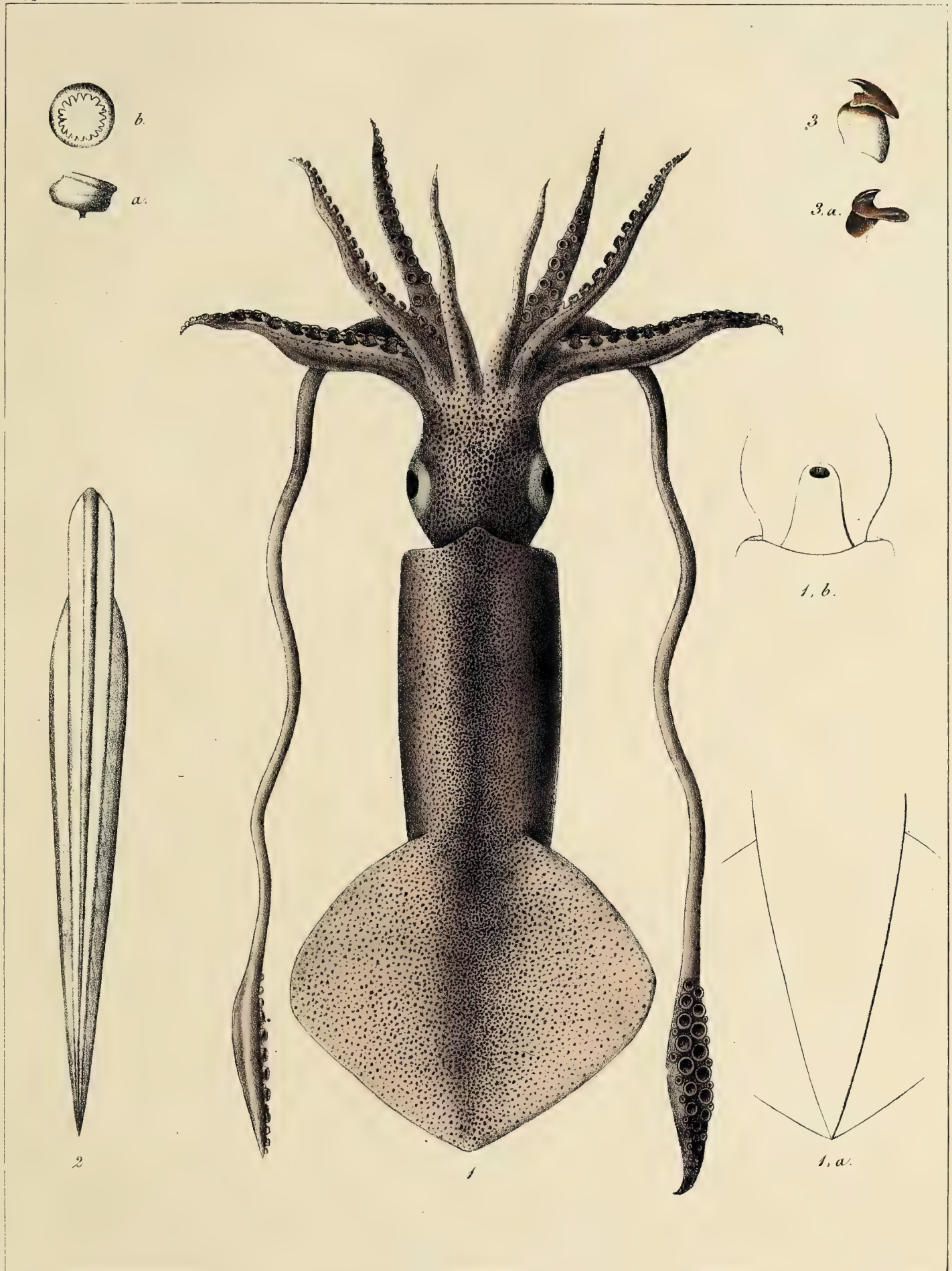

A. Prevost pinx.

Atelier de Guerin.

Imp. Lith. de Bove, dirigée par Noël aîné et C^{ie}.

L. brasiliensis, Blainville

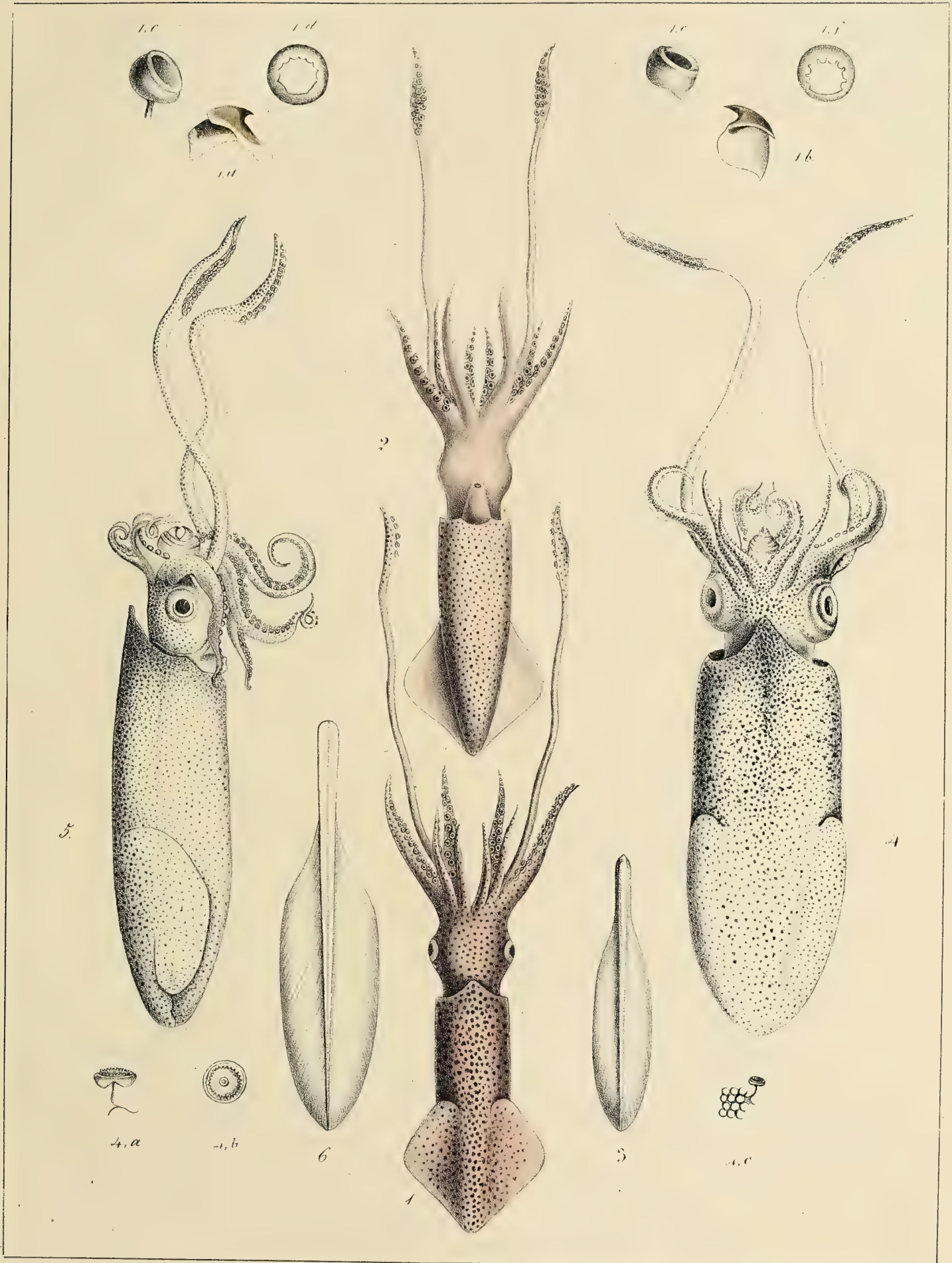

Atelier de Guerin

Imp. Lith. de Bove dirigée par Noël ané & C^o

1 à 3 *L. Sumatrensis*, d'Orbigny, 4 à 6 *Brevipinna Lesueurii*

Cryptodibranches .

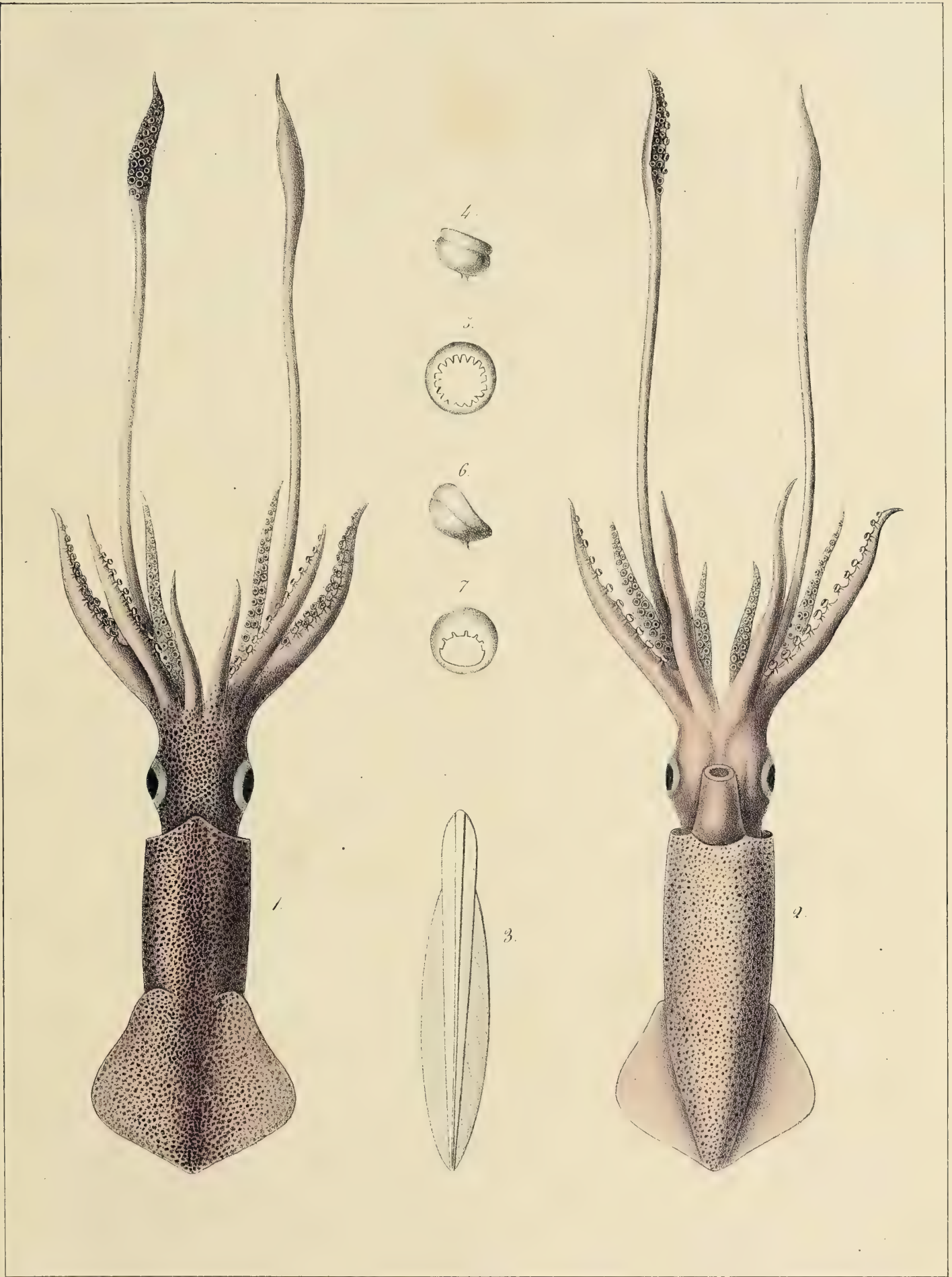

A. Prévost pinx.

Delinéé par Guérin.

Delinéé par de Bove, dirigée par Noël et C^o.

L. Duvaucelii, d'Orbigny.

Cryptodibranches.

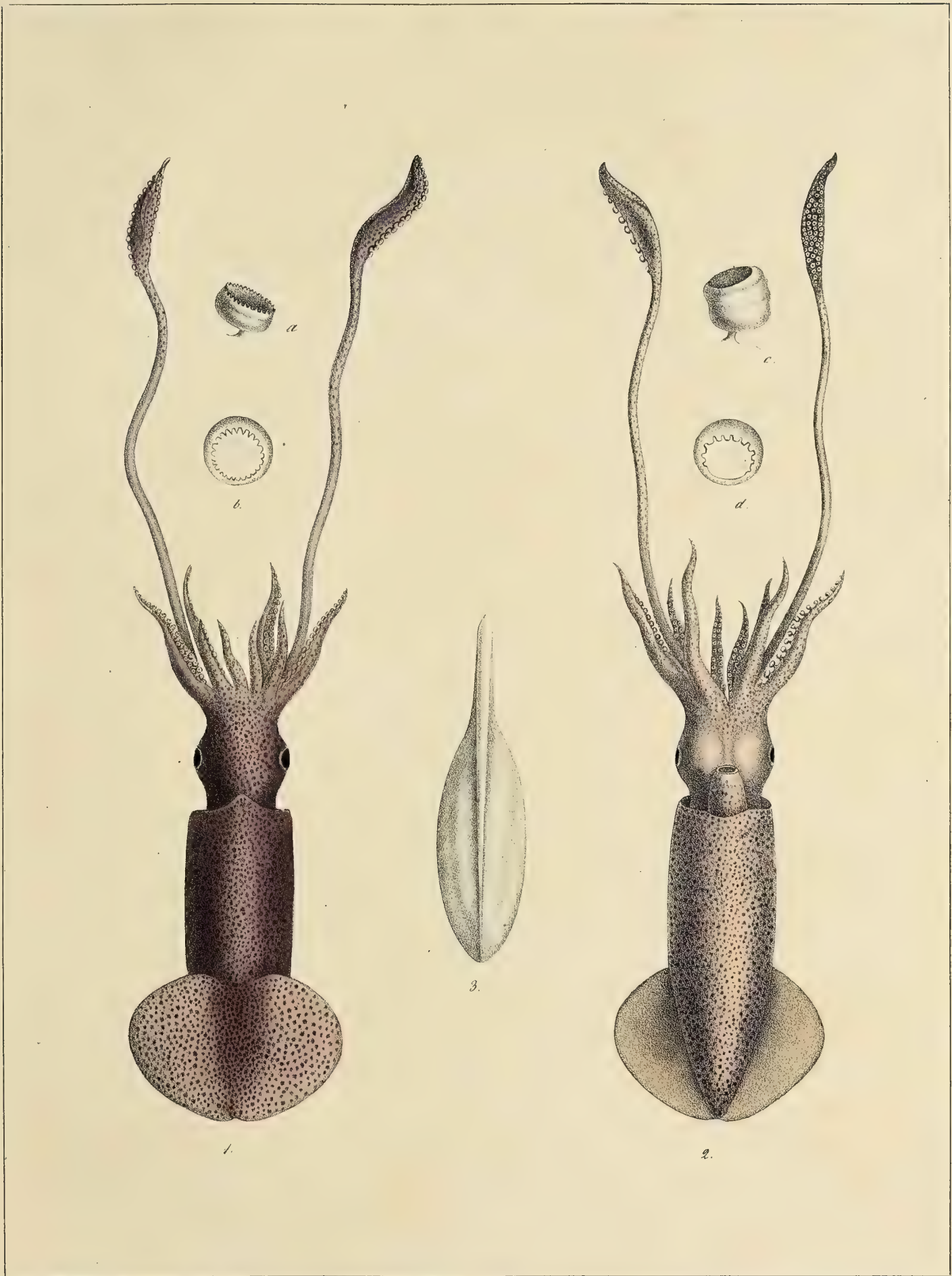

A. d'Orbigny, pinx.

Atelier de Guérin.

Imp. Lith. de Bove, dirigée par Noël aîné et C^{ie}

L. brevis, Blainville.

Cryptodibranches.

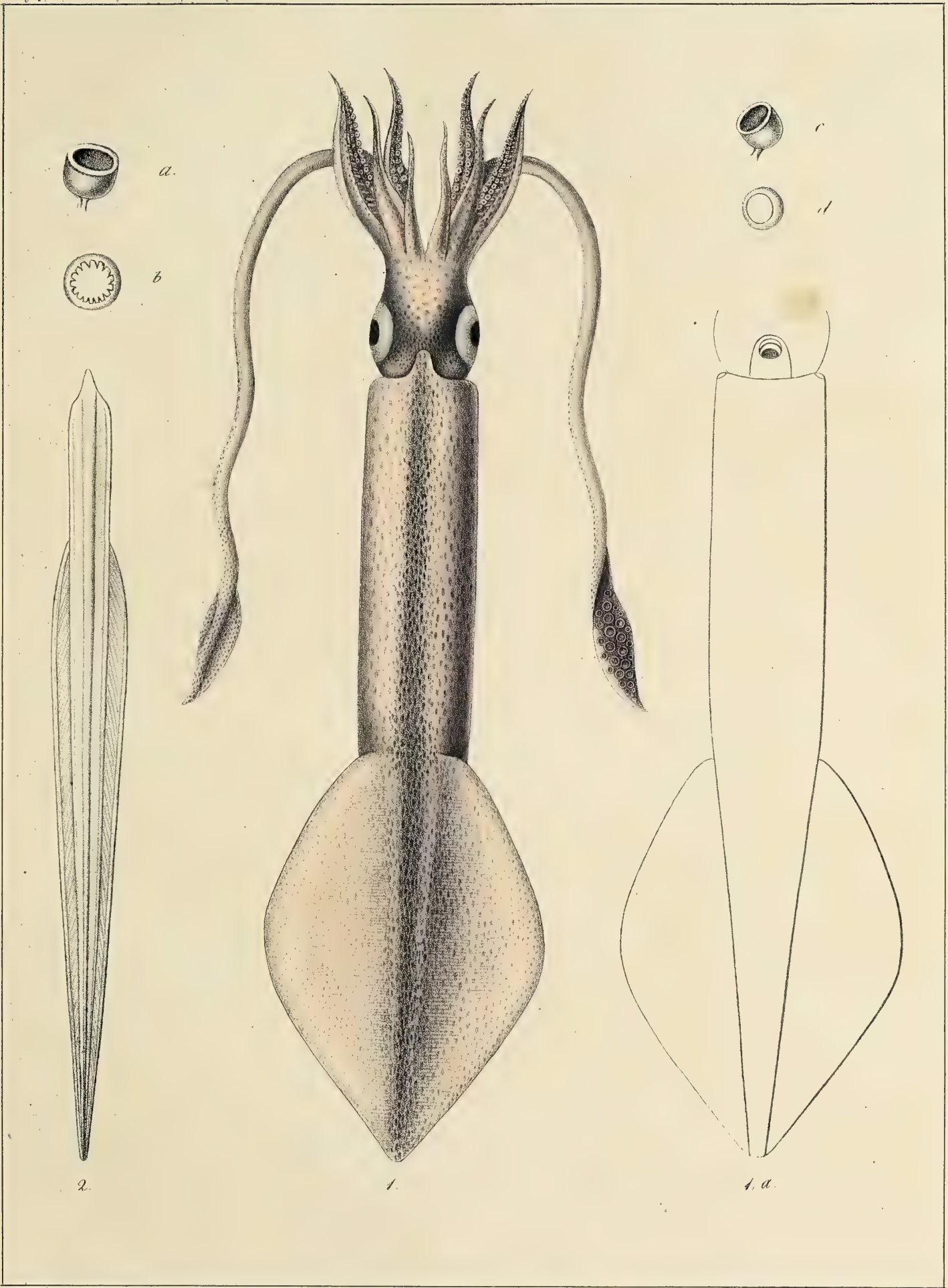

A. Prévost, pinx.

Atelier de Guerin.

Imp. Lit. de Bove, dirigée par Noel aîné et C^{ie}

L. Pleii, Blainville.



Cryptobranches.

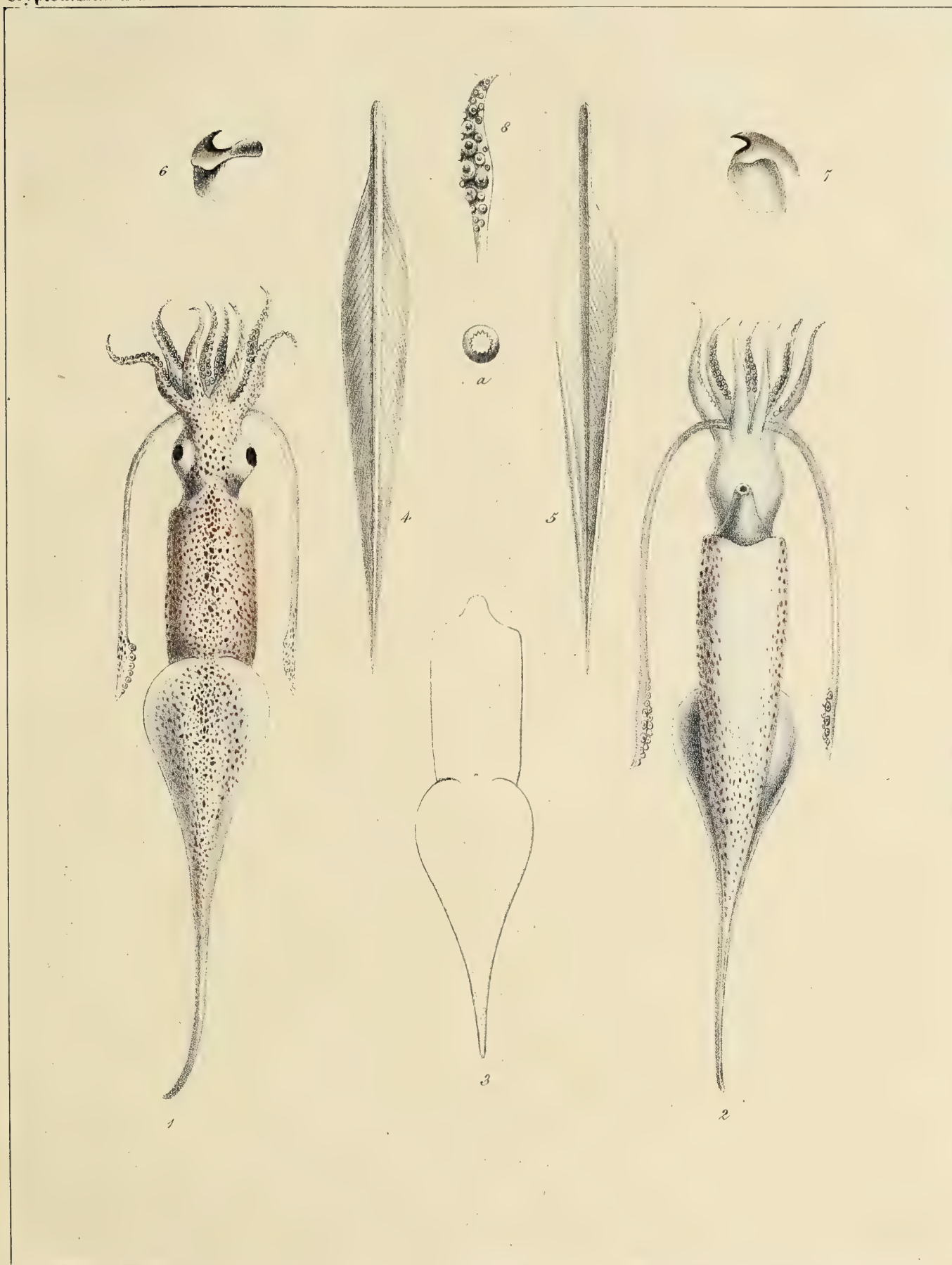

A. d'Orbigny pinx.

Stellor de Guérin.

Imp. Lith. de Bove, dirigée par Noël aîné et C^o

S. subulata, Lamarck.

Cryptodibranches.

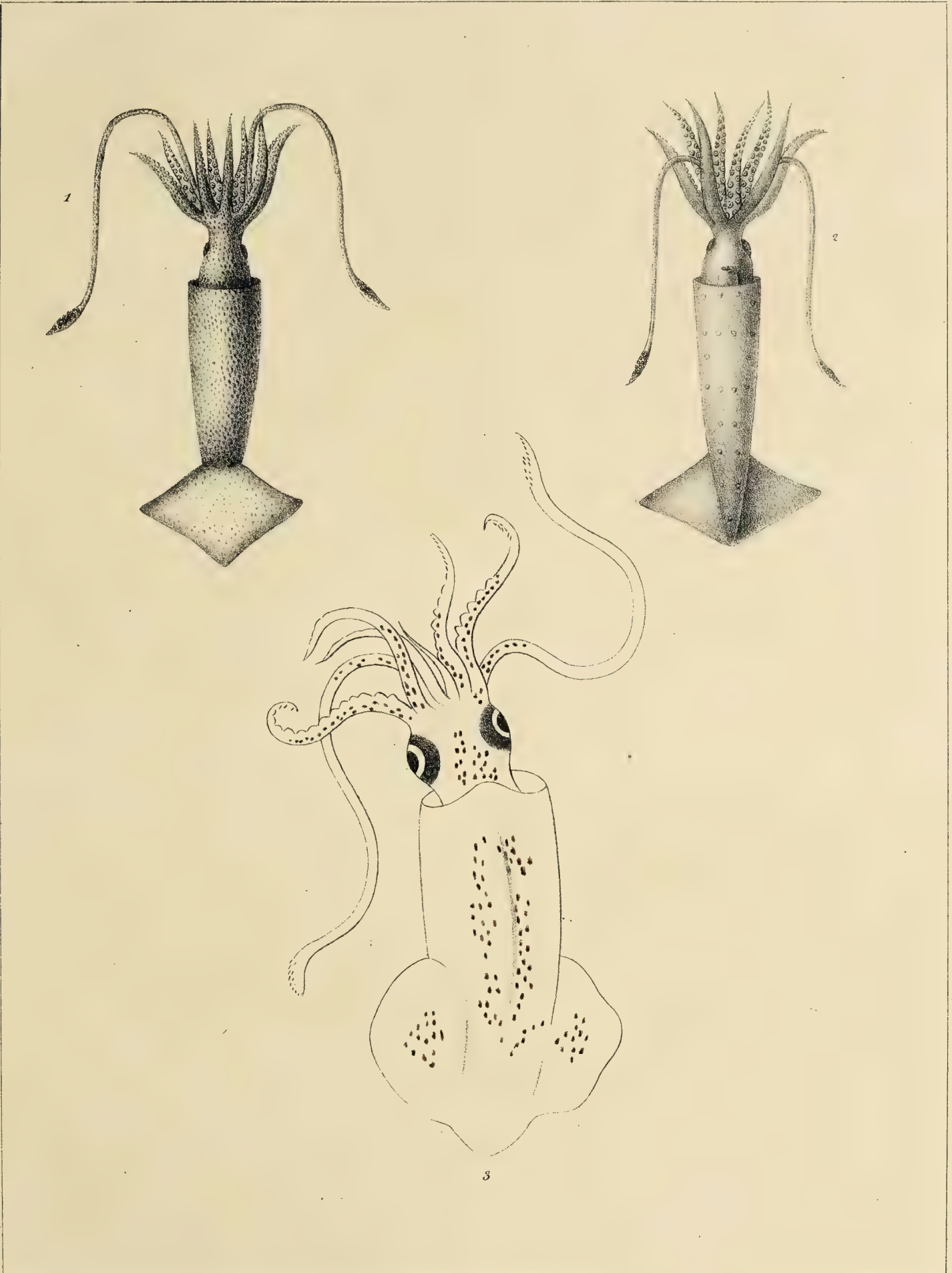

Atelier de Guérin.

Imp. lith. de Bove, dirigée par Noël aîné & C^{ie}

1, 2, *L. Pelagicus*, Bosc; 3, Figure de Calmar, tirée d'un ouvrage chinois.

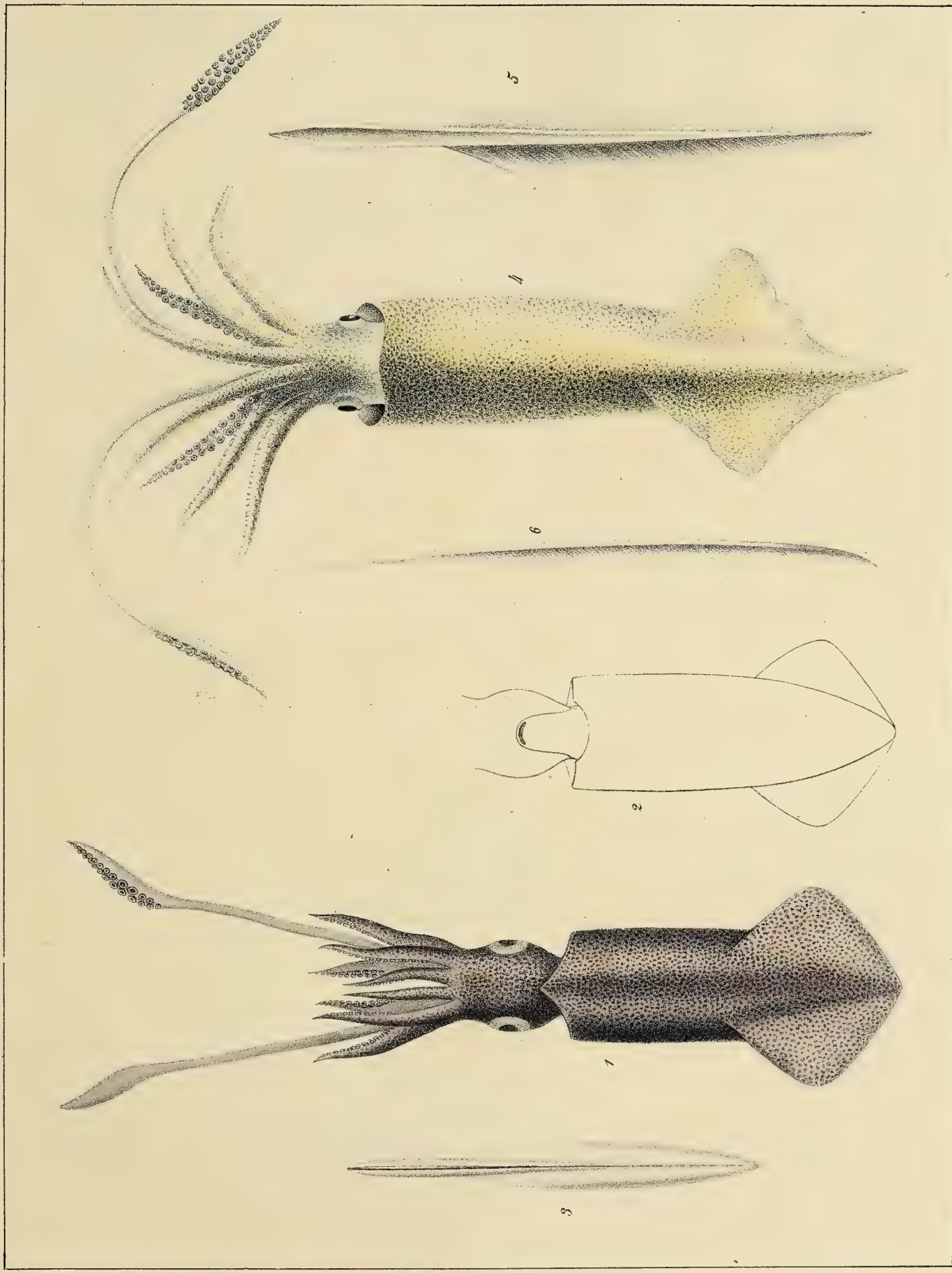

Prebst.

M. Rang delin.

Imp. lith. de Bove, dirigé par Noël aîné & C^{ie}

1, 2, 3. L. Boeyianus, Férussac, 4, 5, 6. L. Rangii, Férussac.

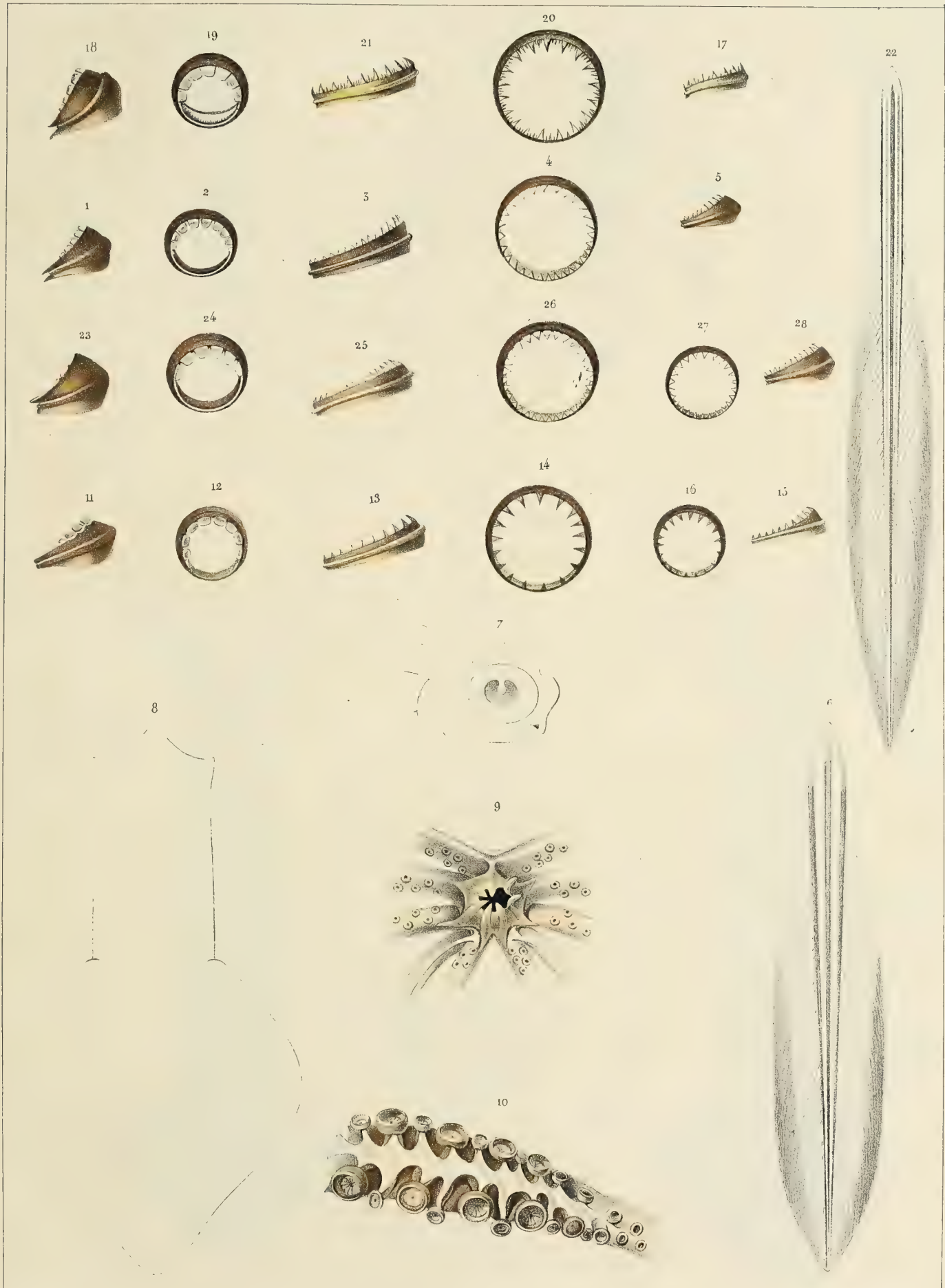

Prêtre pinx. t.

Imp. Lemercier, Benard et C.

15. *Loligo brasiliensis*, Blainville - 6-16. *L. Duvaucelii*, d'Orbigny
 17-27 *L. Sealei*, Lesueur. 22-28 *L. gahi*, d'Orbigny.

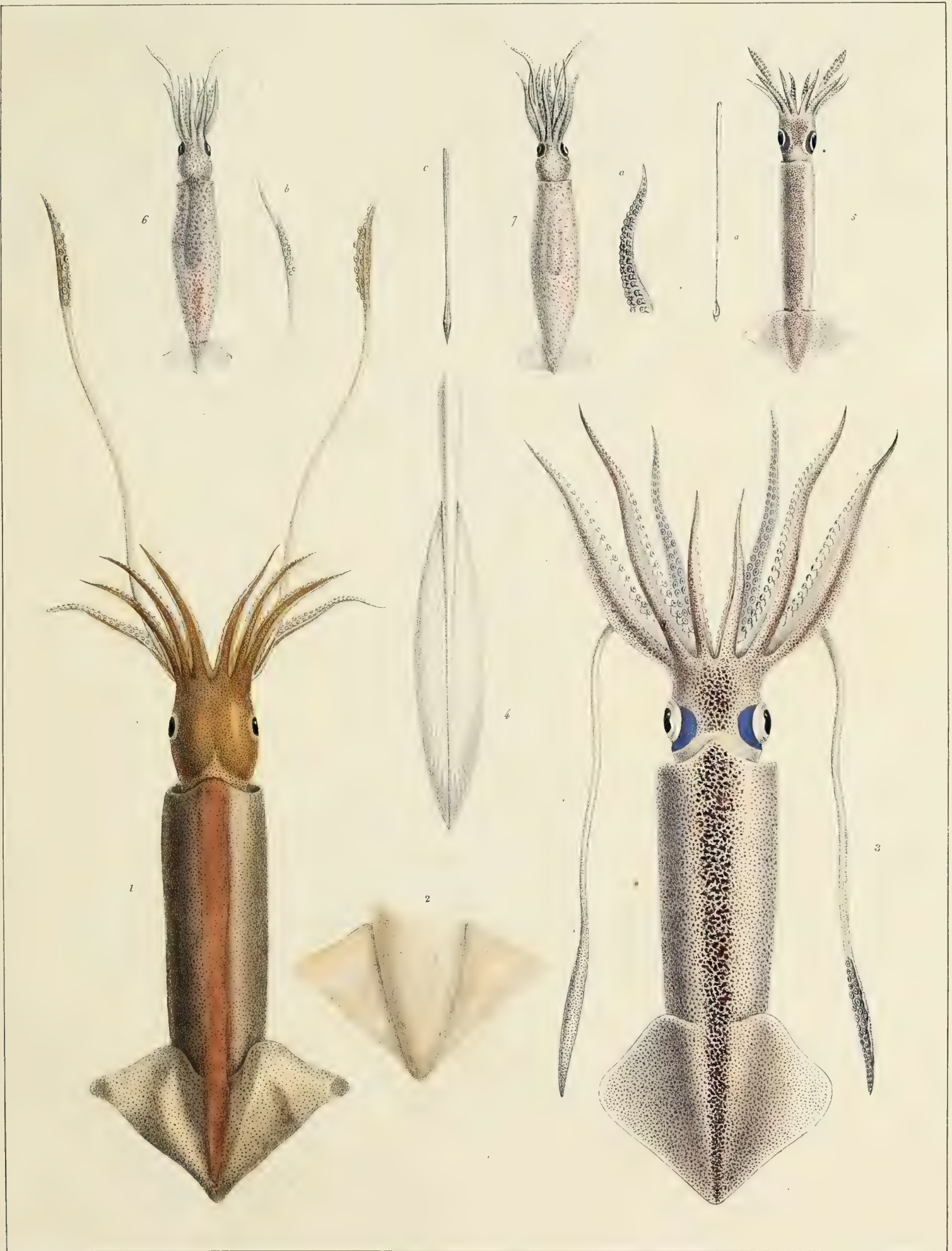

Prevost ad. lep. delin.

L. de Benard. Sc. G. 1866

Fig. 1, 2, *L. vanicoriensis*, Quoy; 3, 4, *L. Gahi*, d'Orbigny;
5, a, *L. cylindracea*, d'Orb; 6, 7, b, a, c, *L. vitreus*, Rang.

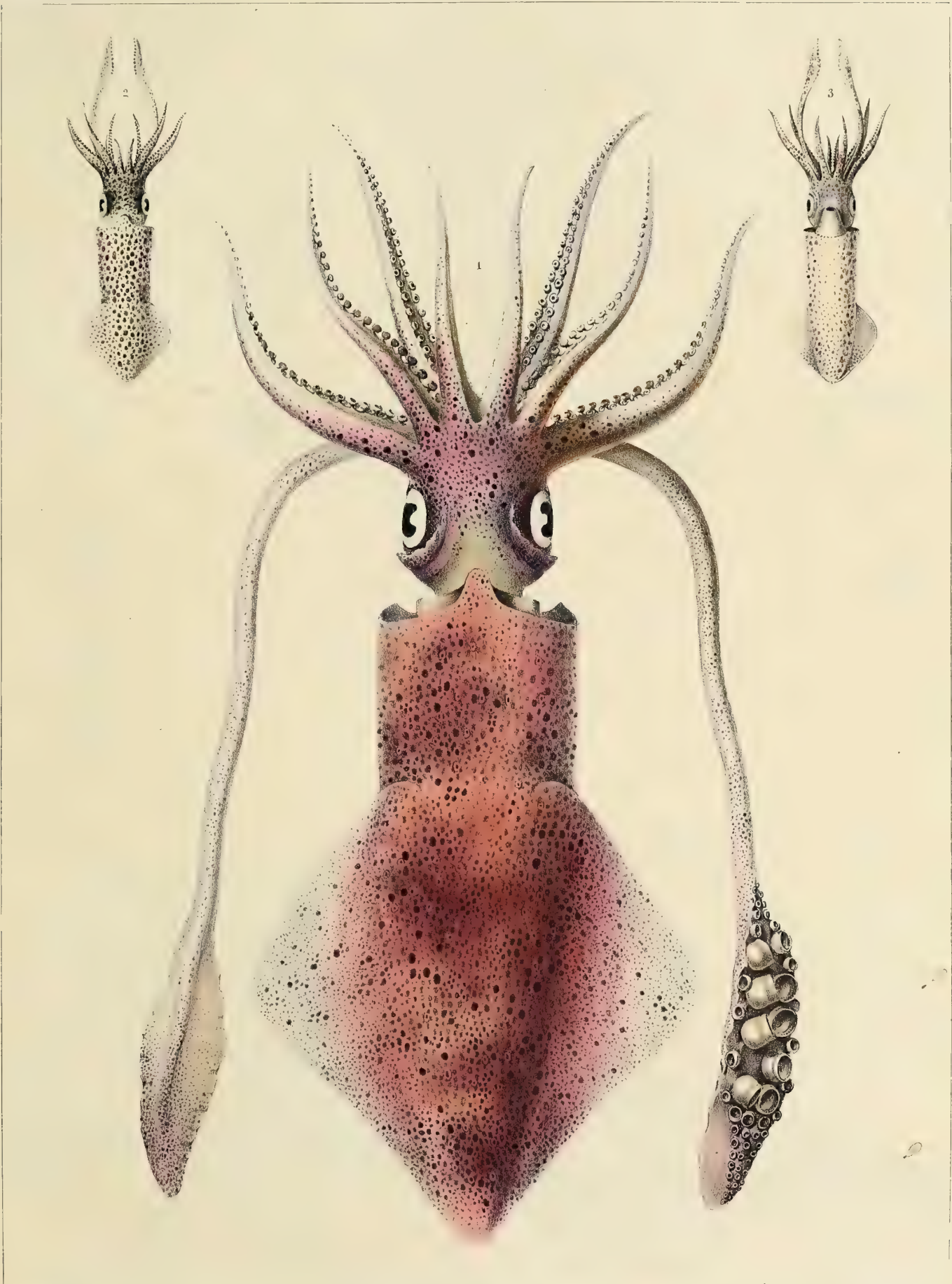

Verany pinx.^t

Imp. de Lemercier, Benard et C

1. *Loligo vulgaris*, Lamarck
2. 3. Jeune individu de la même espèce

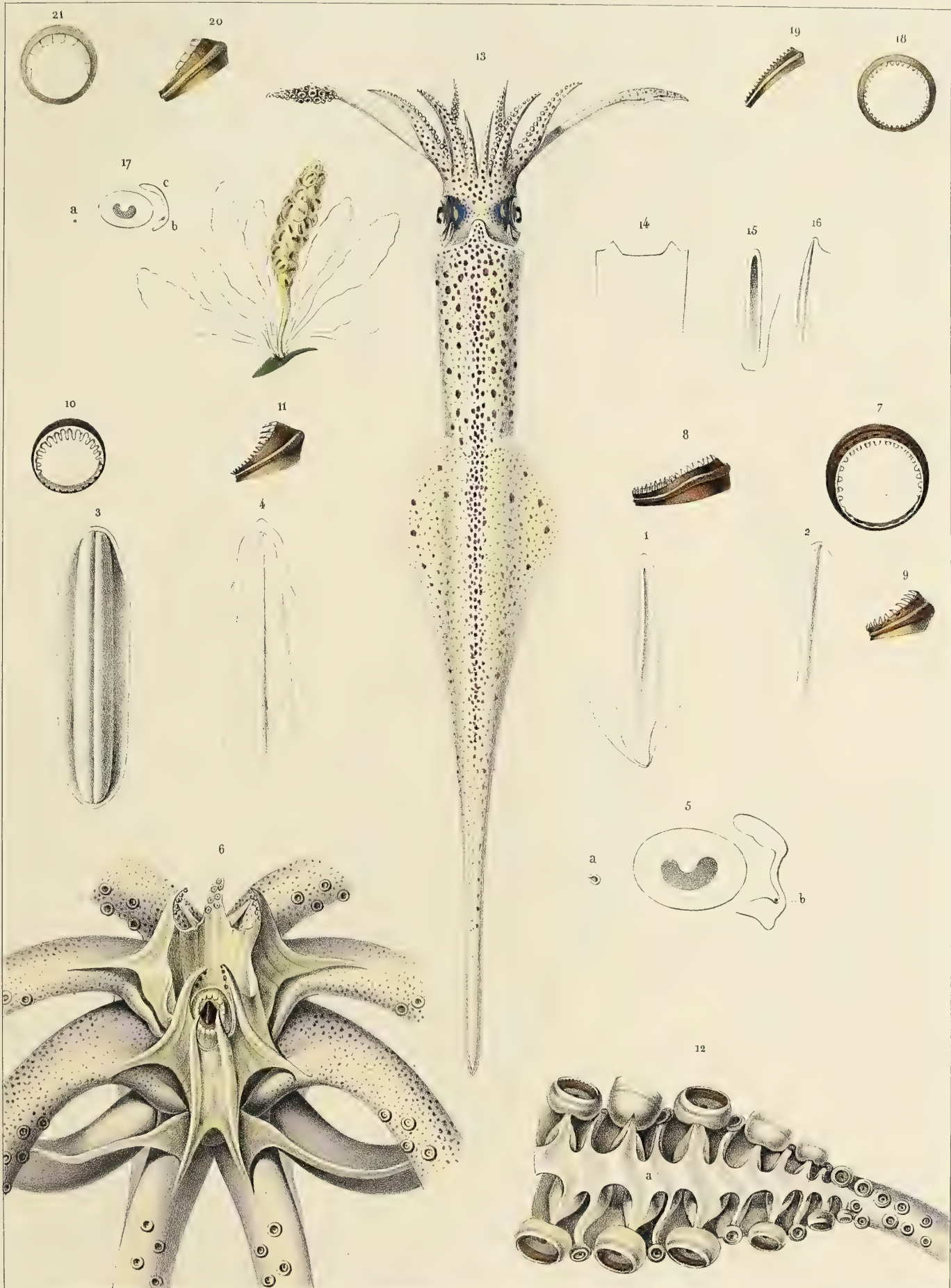

1-12 *Loligo vulgaris*, Lamarck.
13-21 *Loligo subulata*, Lamarck.

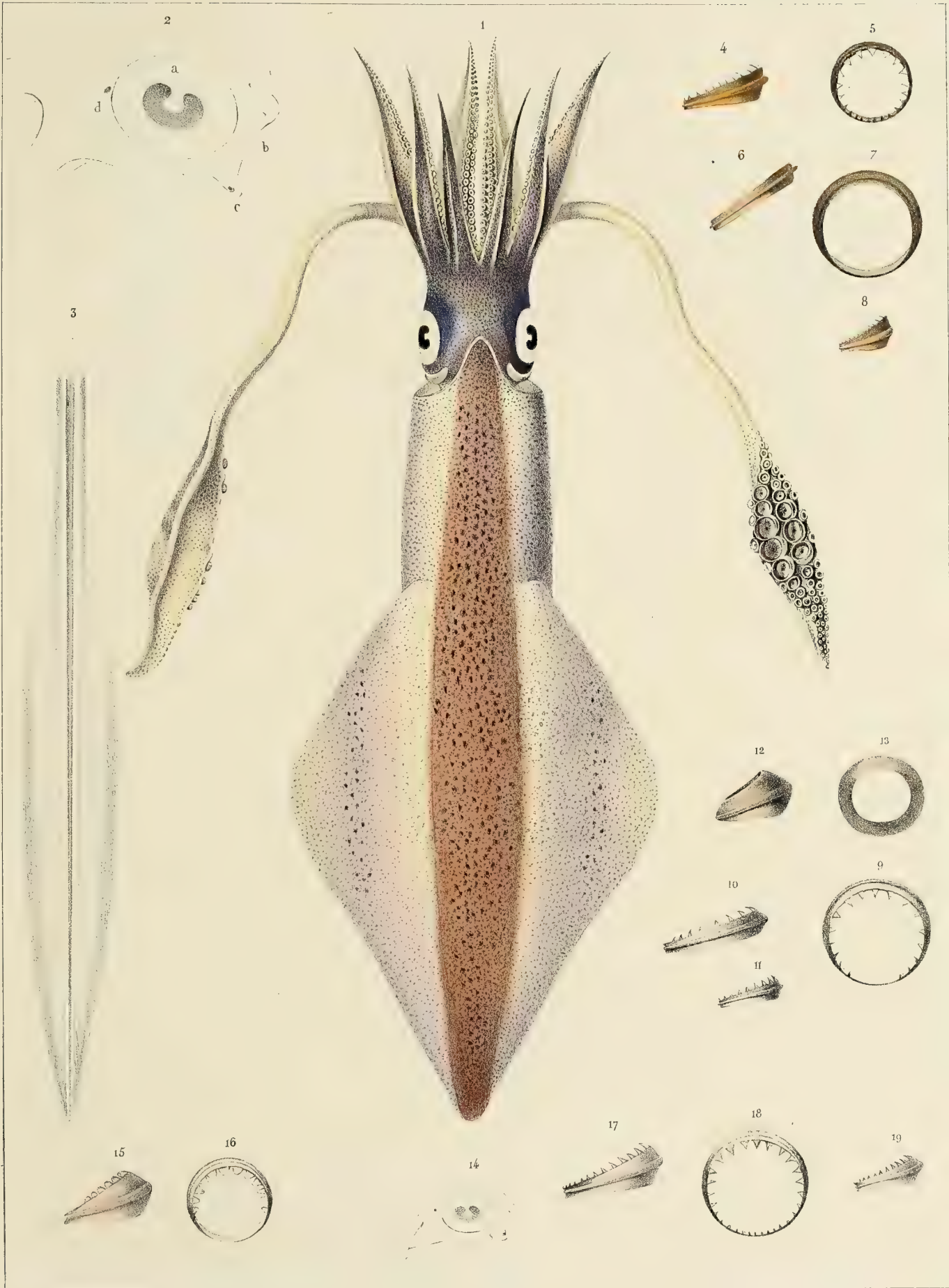

F. de pinc.

Imp. Lemercier, Bonard et Co

1-8. *Loligo Reynaudii*, d'Orbigny
9-13. *L. — Plei*, Blainville 14-19 *L. — brevis*, Blainville.

G. CALMARET (*LOLIGOPSIS*) PL. I.

Cryptodibranches.

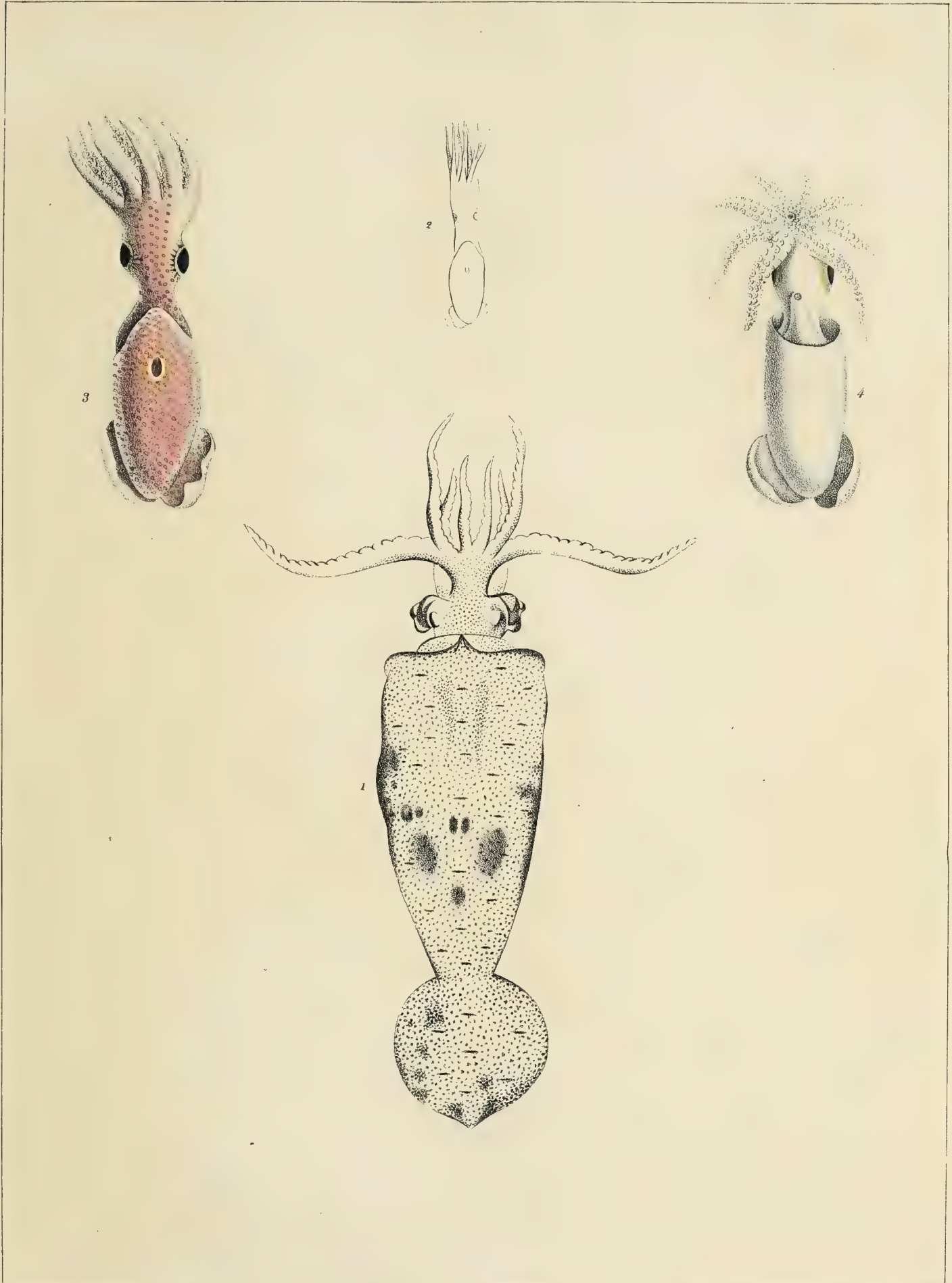

D'après Lesueur et Villot de Krusenstern

Atelier de Cuézin

Imp. lith. de Bore, dirigée par Noël aîné & C^{ie}

1. *L. Leachii*, de Blainville; 2, 3, 4, *L. Tilesii*, Férussac.

G. CALMARET (*LOLIGOPSIS*) PL. II.

Cryptodibranches.

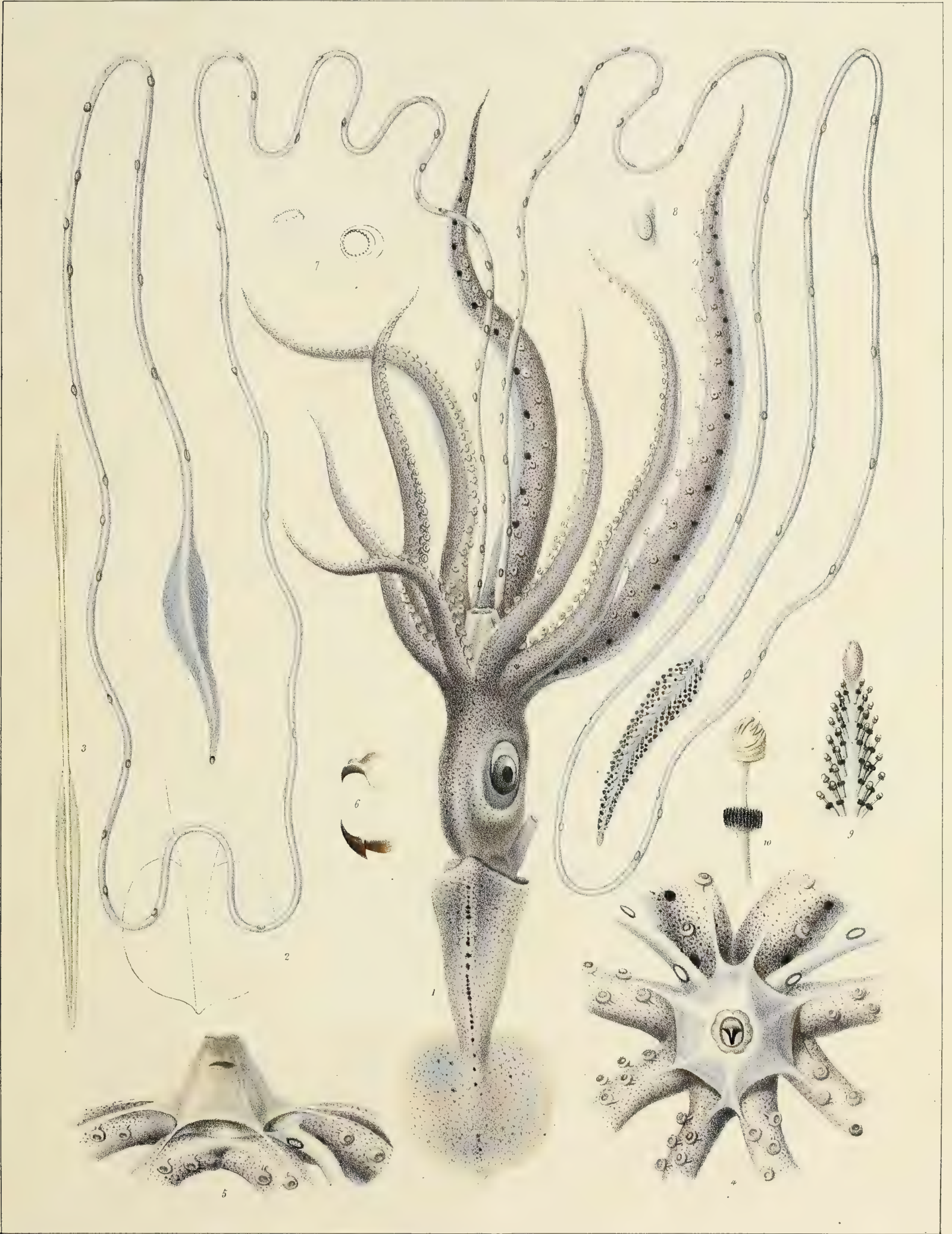

A. Chazal pinx.

Lith. de Benard.

A. Chazal ad Lapid del.

Loligopsis Veranii, Ferussac.

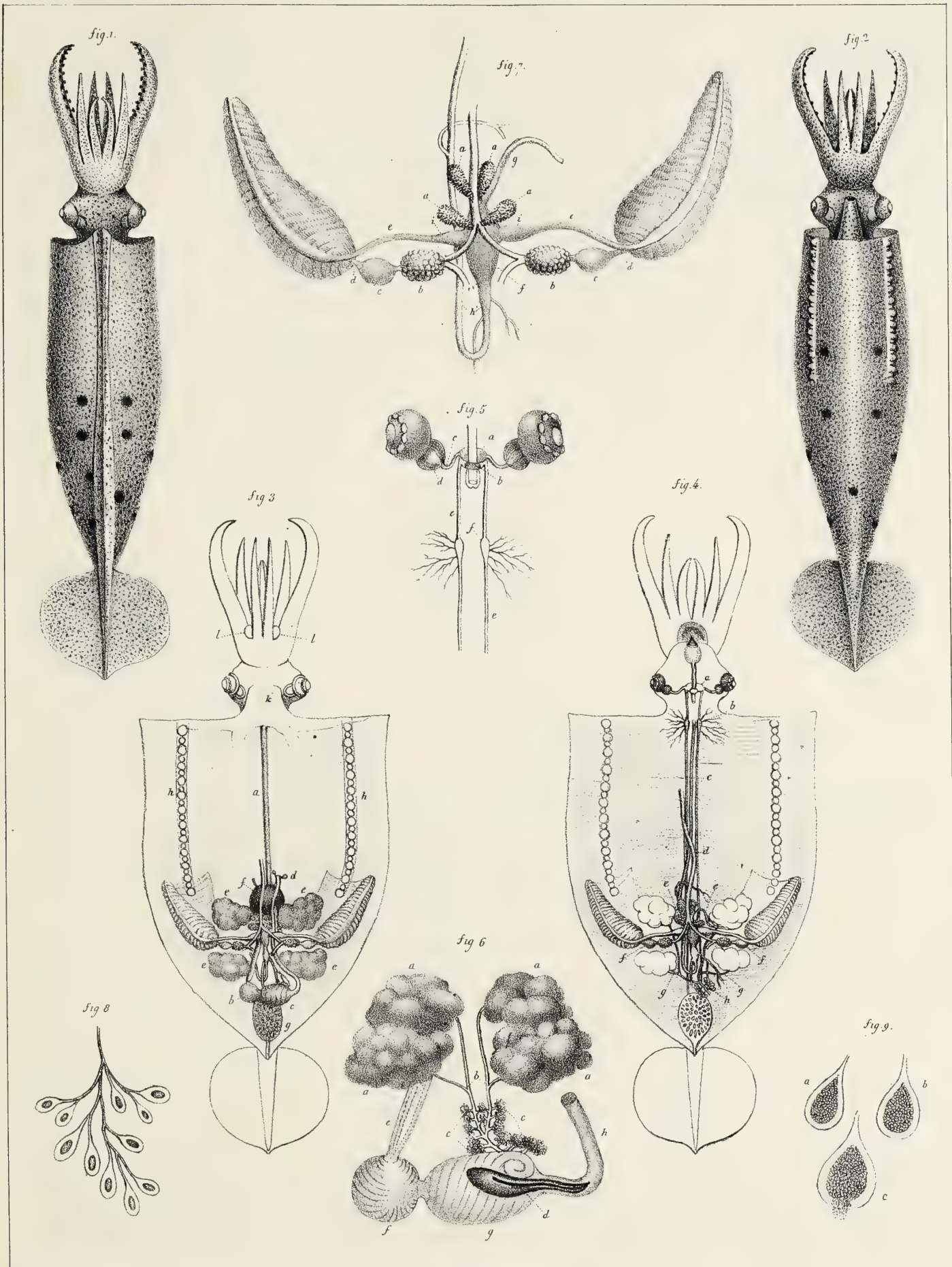

R. E. Grant, ad Nat. del.

Lith. de Renard.

(haz. ad. Iap. del.

L. guttata, Grant.



Prêtre pinx.

Imp. Lemerier, Bonard et C^o

J. Delarue lith.

1-8. *Loligopsis pavo*, d'Orbigny. 9-16. *L. guttata*, Grant.
 17-23. *Chiroteuthis Veranyi*, d'Orbigny.

G. ONYCHOTEUTHE (ONYCHOTEUTHIS) PL. I.

Cryptodibranches.

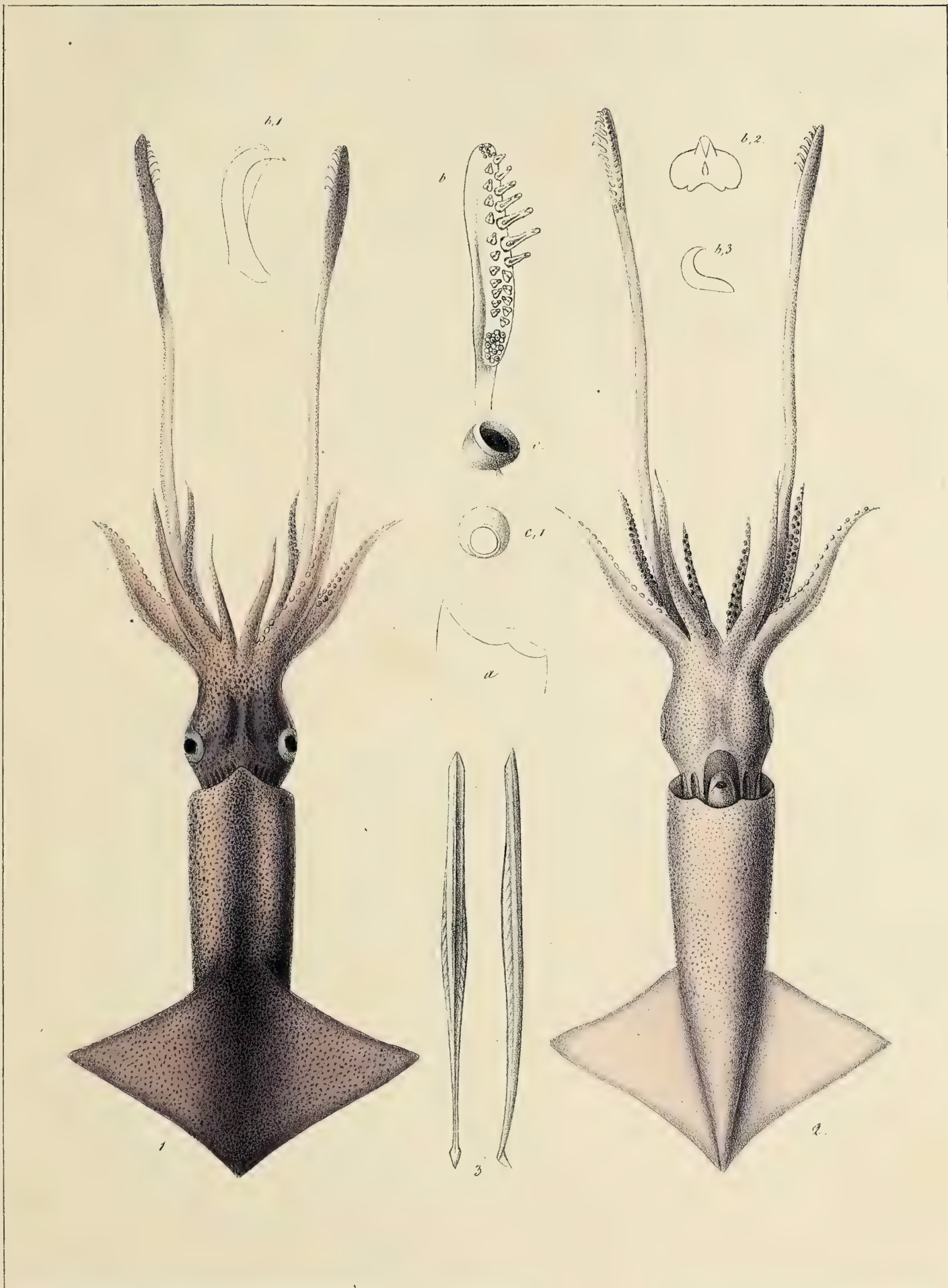

A. Prévost, pinx.

Atelier de Guérin

Imo. Lill. de Bove, dirigée par Noël aîné et C.^{ie}

O. angulata, Lesueur.

G. ONYCHOTEUTE (ONYCHOTEUTHIS.) Pl. 2.

Cryptodibranches.

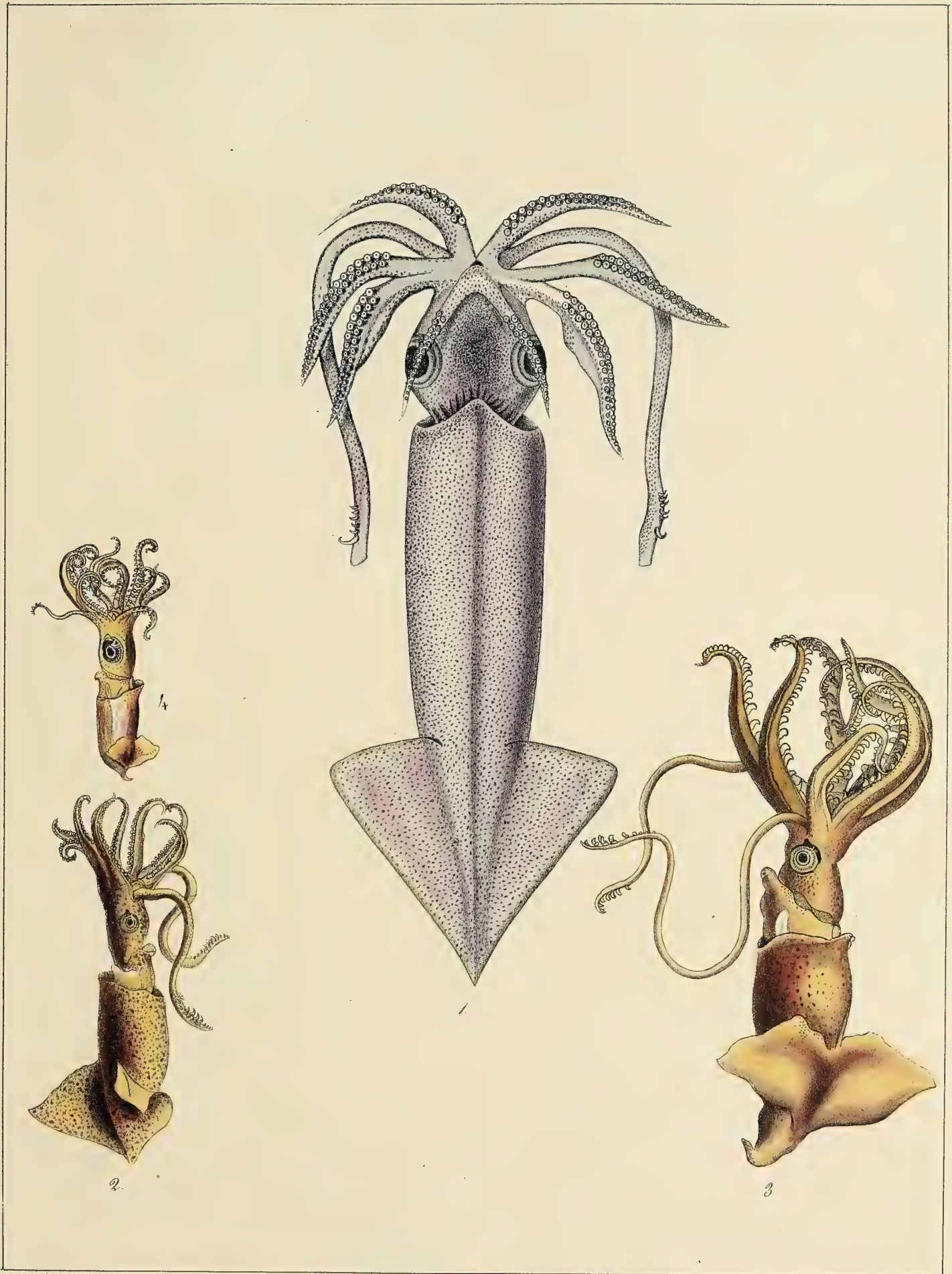

1, *O. Lessonii*, Ferrussac. 2, *O. Banksii*, Leach. 3, *O. Smilbii*, Leach. 4, *O. leptura*, Leach.

Cryptodibranches.

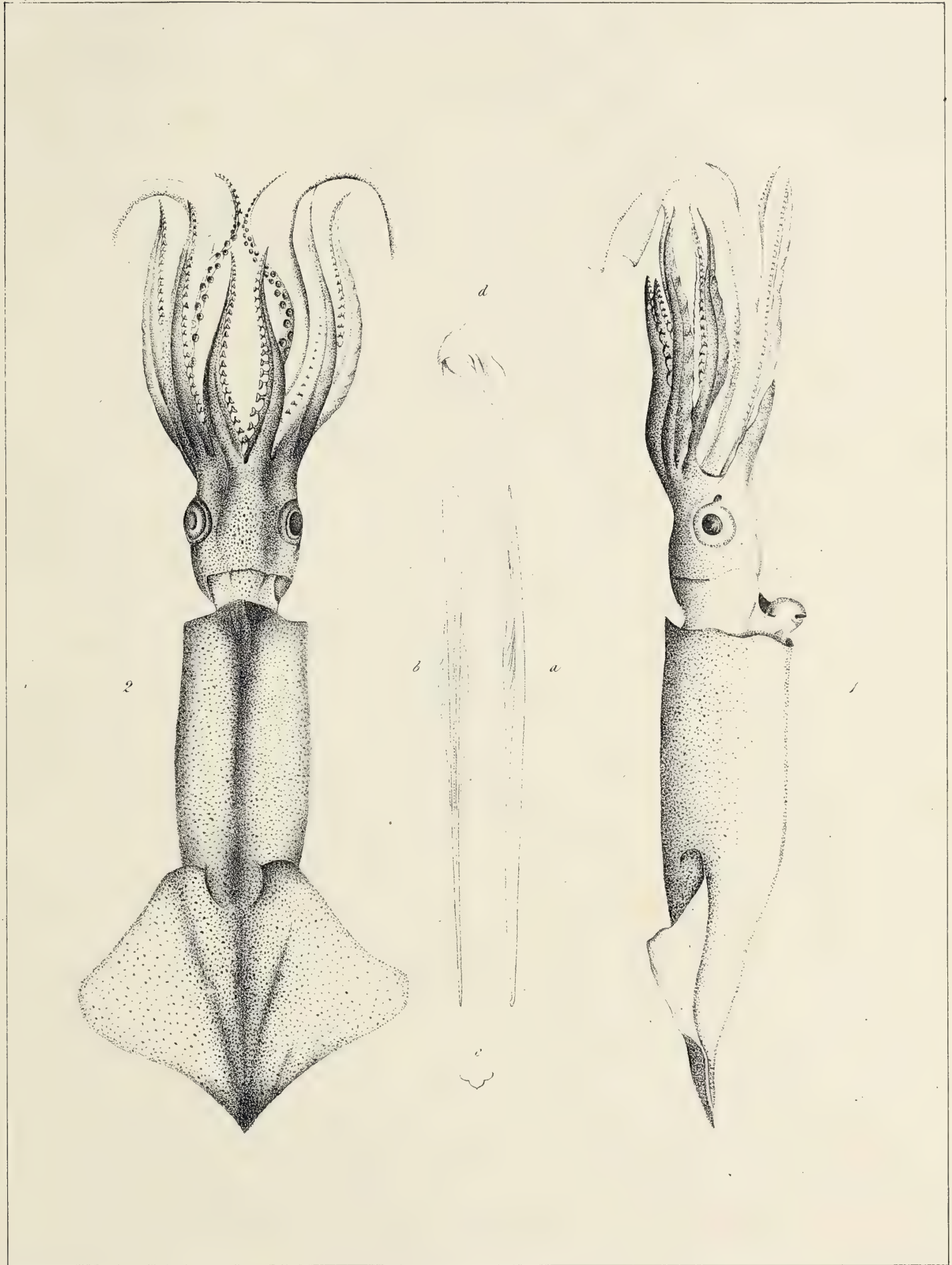

D'après Lesueur

Atelier de Guévin

Imp. Lith. de F. Noël.

O. Bartlingii, Lesueur.

Cryptodibranches.

G. ONYCHOTEUTHE (*ONYCHOTEUTHIS*) Pl. 3.^{bis}

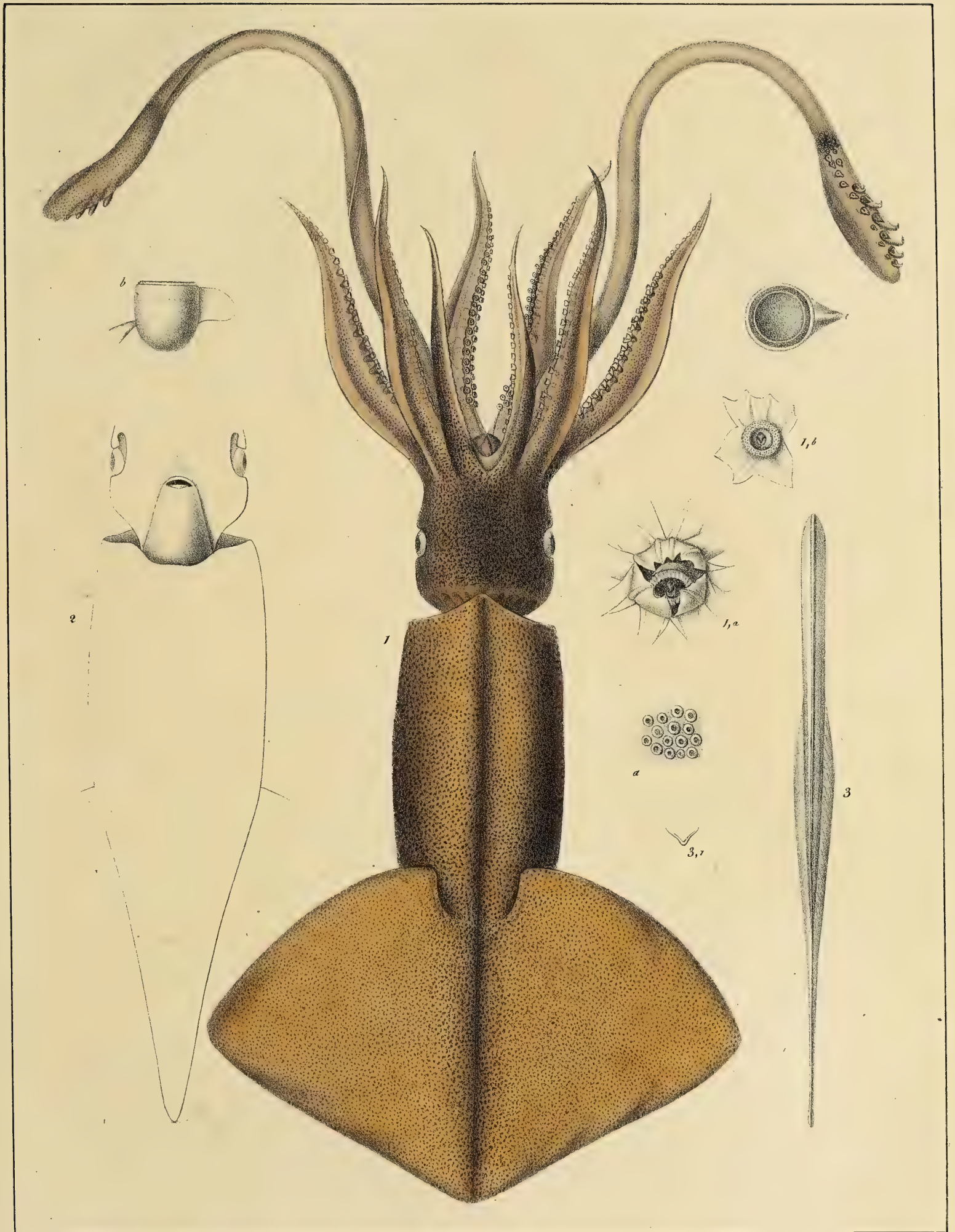

Trébusst d'après nature.

Atelier de Guérin.

Imp. lith. de Bove, dirigée par Noël aîné & C^{ie}.

O. Bartlingii, Lesueur.

G. ONYCHOTEUTHE. (*ONYCHOTEUTHIS*.) Pl: 4.

Cryptodibranches.

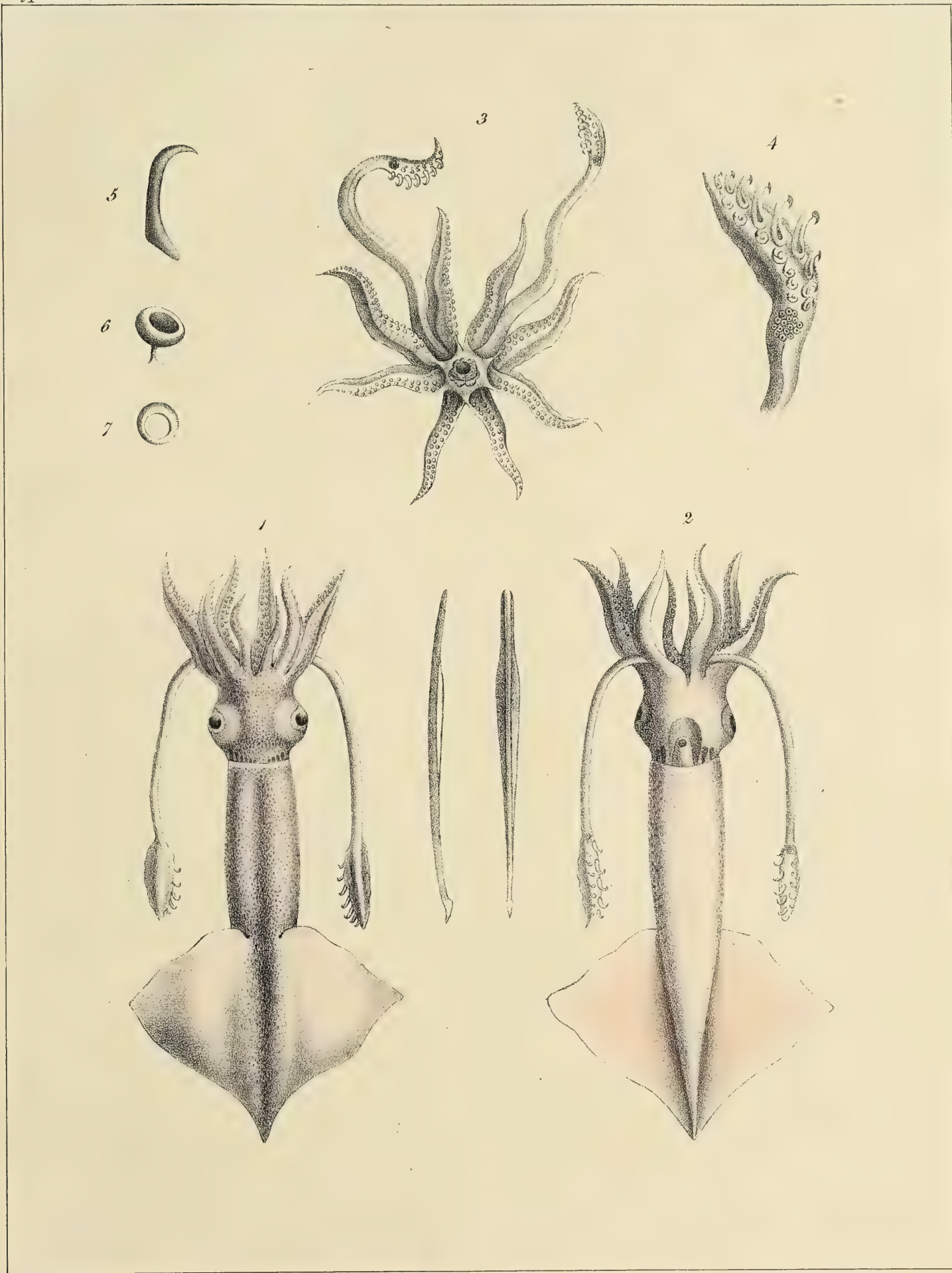

A. d'Orbigny pinx.

Sculp. de Sarrin.

Im. de Lév. de Bove, dirigé par Noël aîné et c^{ie}

O. Seouewii, d'Orbigny.

G. ONYCHOTEUTHE. (*ONYCHOTEUTHIS*.) PL. 5.

Cryptodibranches.

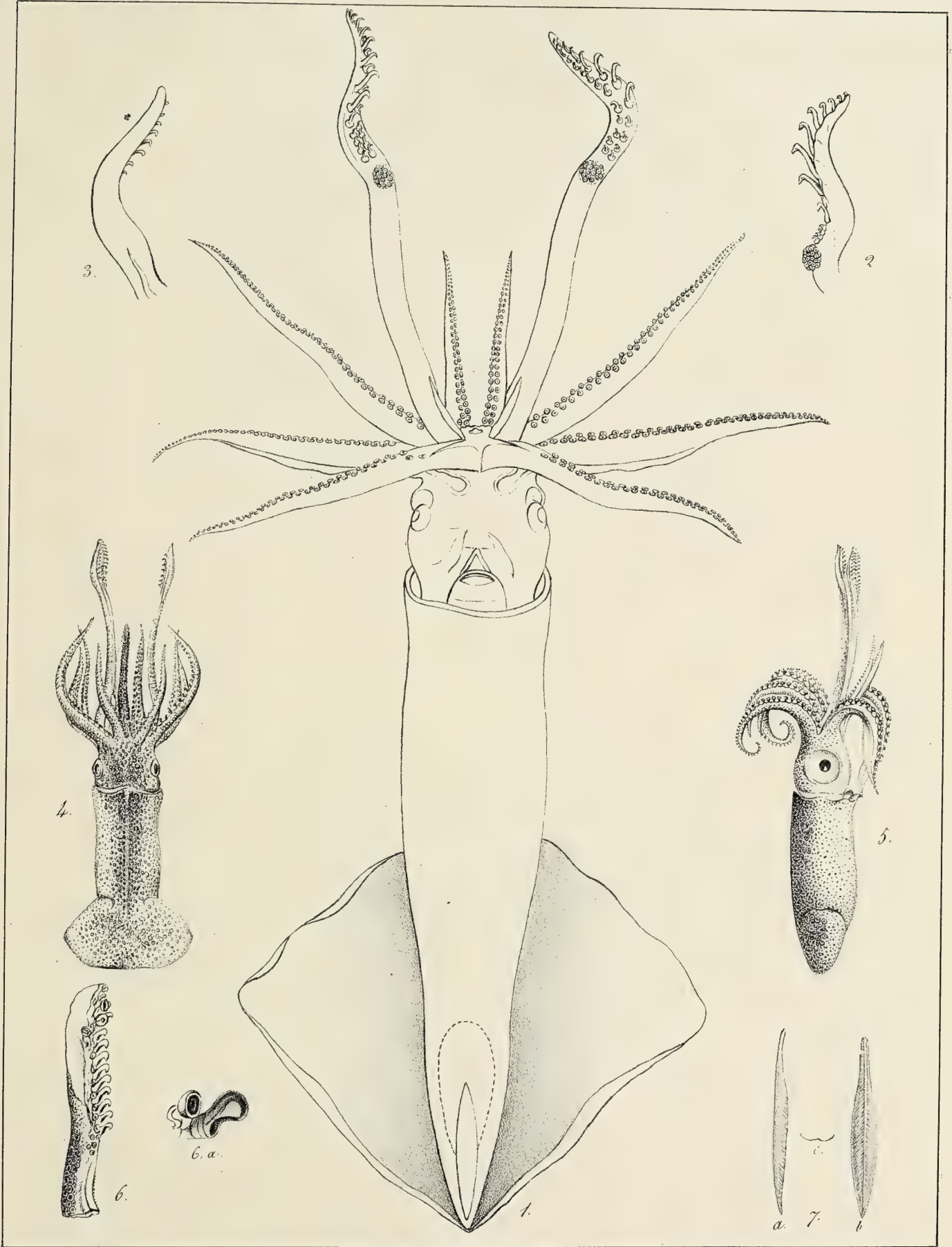

Atelier de Guérin.

Imp. Lith. de Bove, dirigé par Noël aîné et C^{ie}

1 à 3, *O. Bergii*, Lichtenstein. 4 à 7, *O. Caraiiba*, Lesueur.

G. ONYCHOTEUTHE. (*ONYCHOTEUTHIS*.) Pl. 6.

Cryptodibranches.

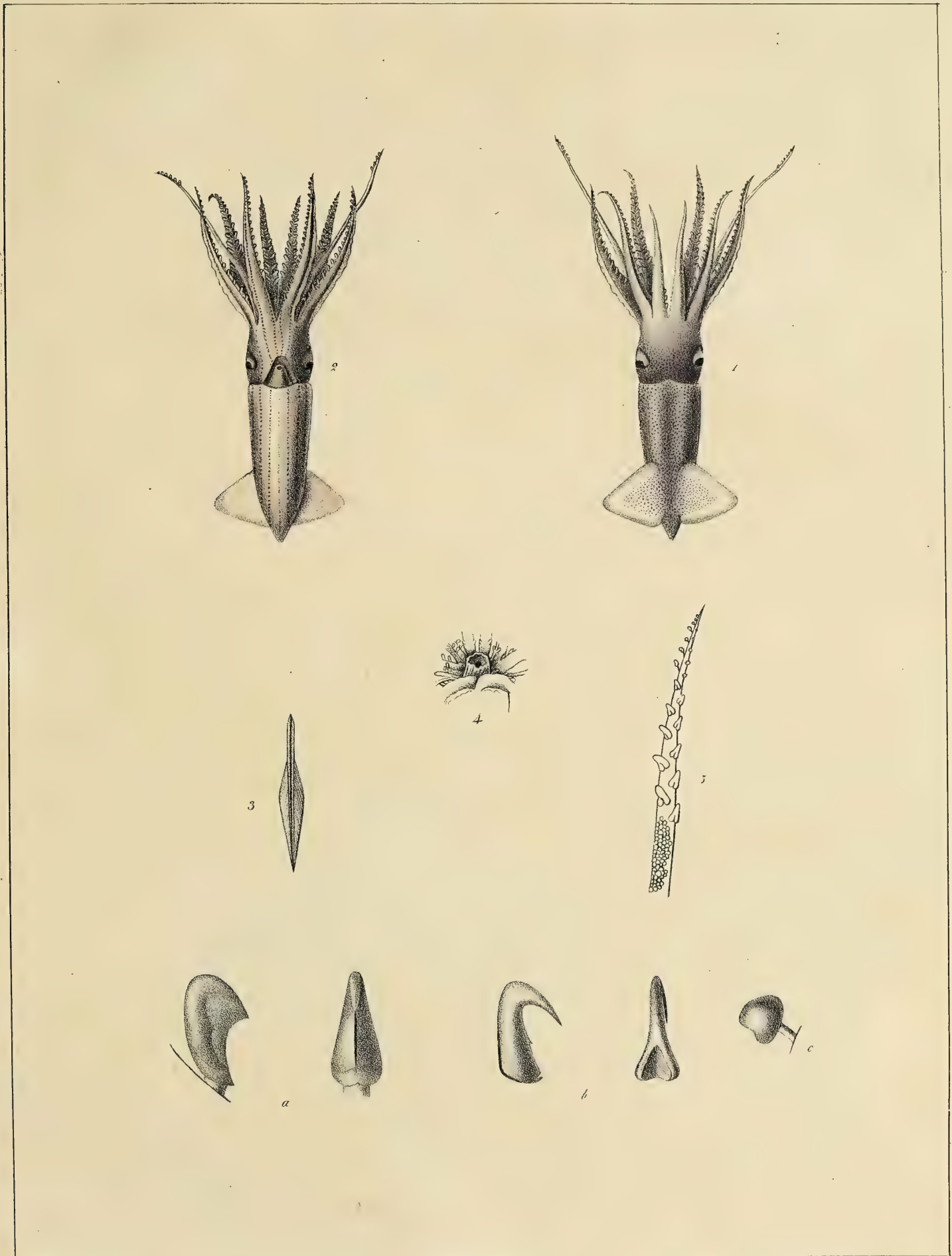

E. Guérin, pinx.

Atelier de Guérin.

Imp. lith. de Bove, dirigée par Noël aîné & Comp^{tes}.

O. Leptura, Leach.

G . ONYCHOTEUTHE (*ONYCHOTEUTHIS*) PL. 7.

Acétabulifères

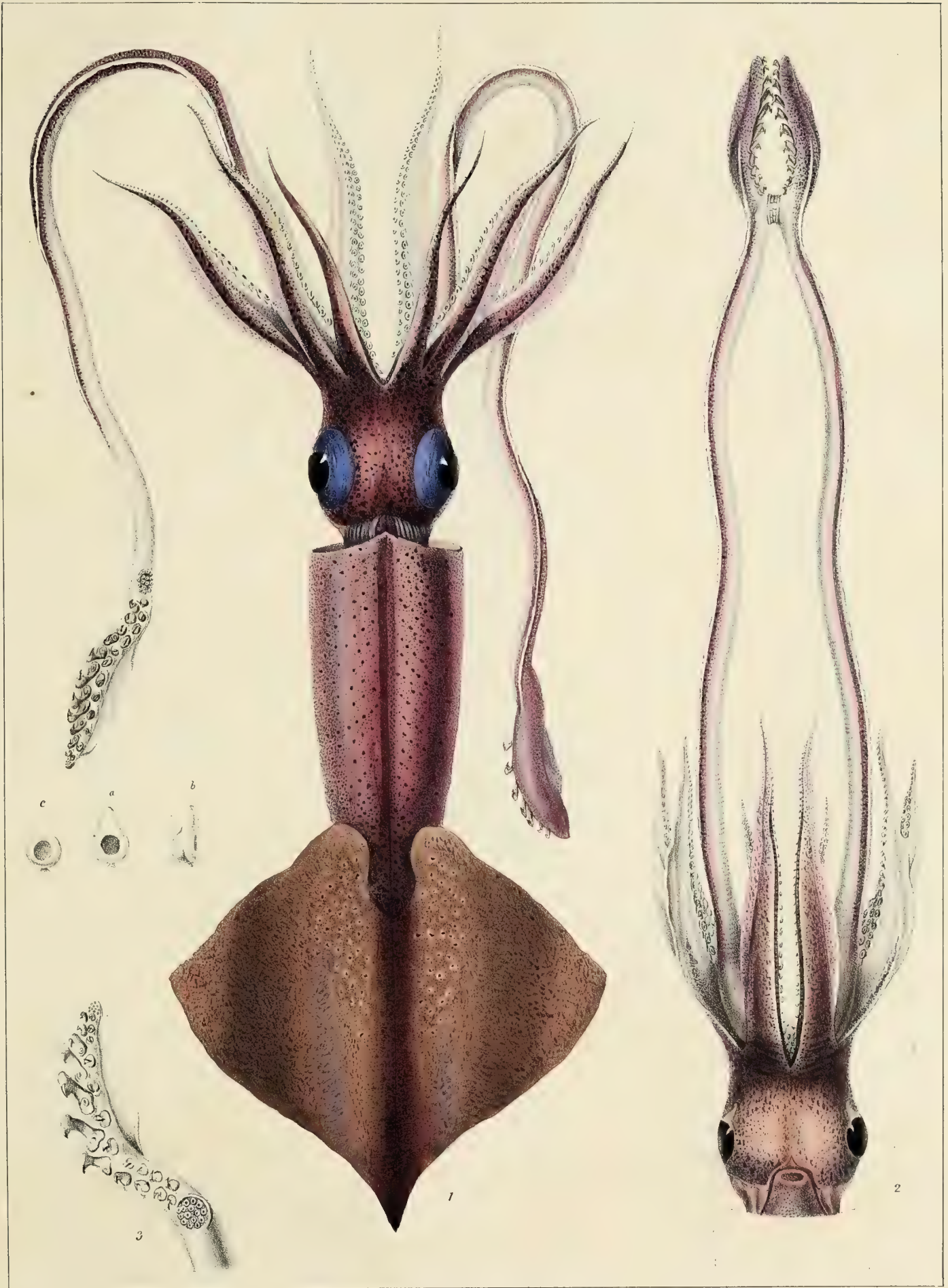

Lith. de Bernard

O. Bergii, Lichtenstein.

Acétabulifères.

G. ONYCHOTEUTHE (*ONYCHOTEUTHIS*) PL. 8.



Vérany delin.

Chazal ad Lapid.

O. Lichteusteinii, Ferrussac.



Blanchard ad Lapid.

Lith. de Benard

Fig. 1, *O. Fleuryi*, Reynaud; Fig. 2-7, *O. armata*, Quoy

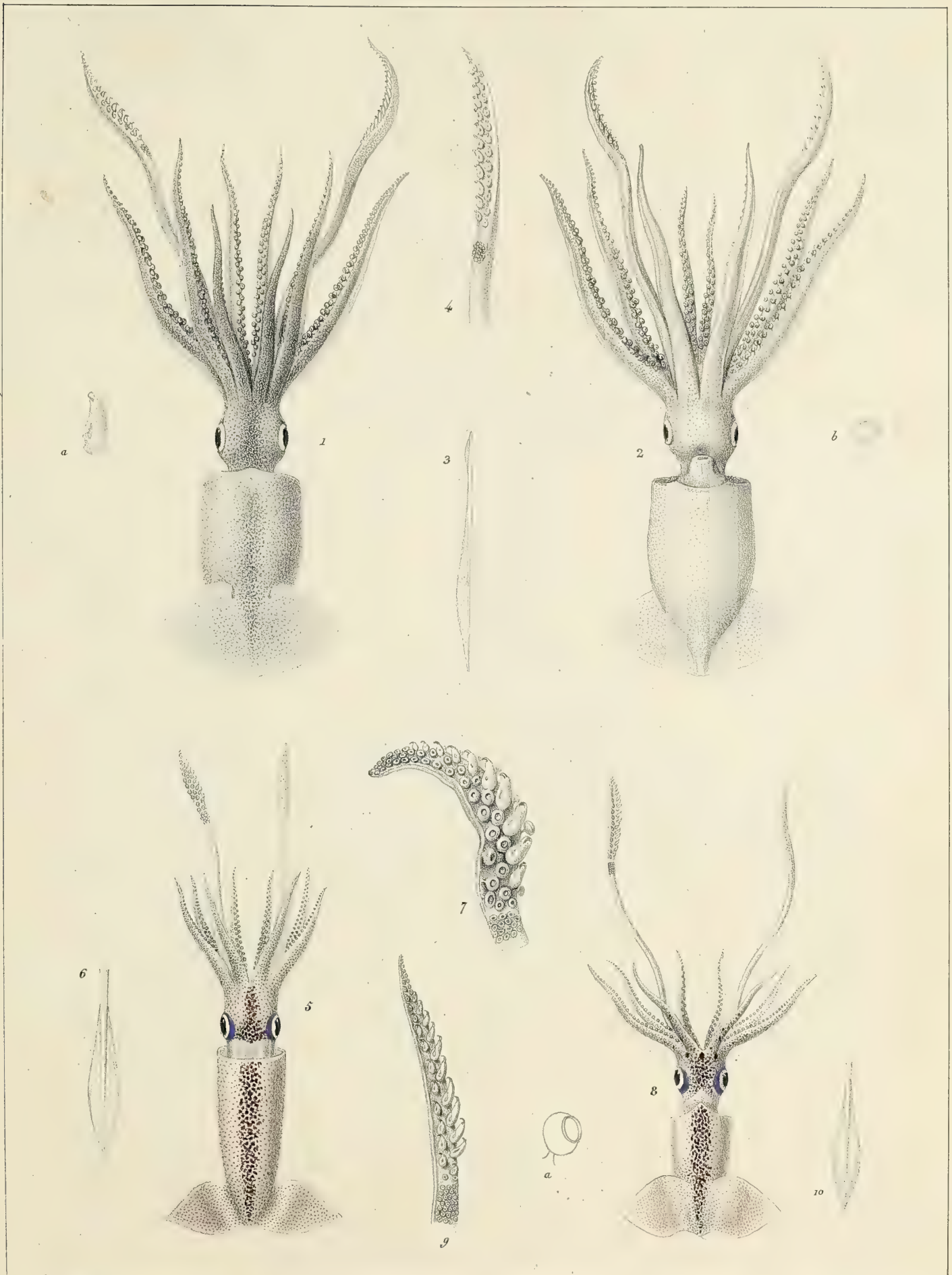

Chazal ad lapidem detin.

L. de Benard, r. de l'Abbaye 4

Fig. 1-4. *O. Leachii*, Férussac; 5-7, *O. peratoptera*, d'Orb.; 8-10, *O. platyptera*, d'Orb.

G. ONYCHOTEUTHE (*ONYCHOTEUTHIS*) PL. II.

Acétabulifères.

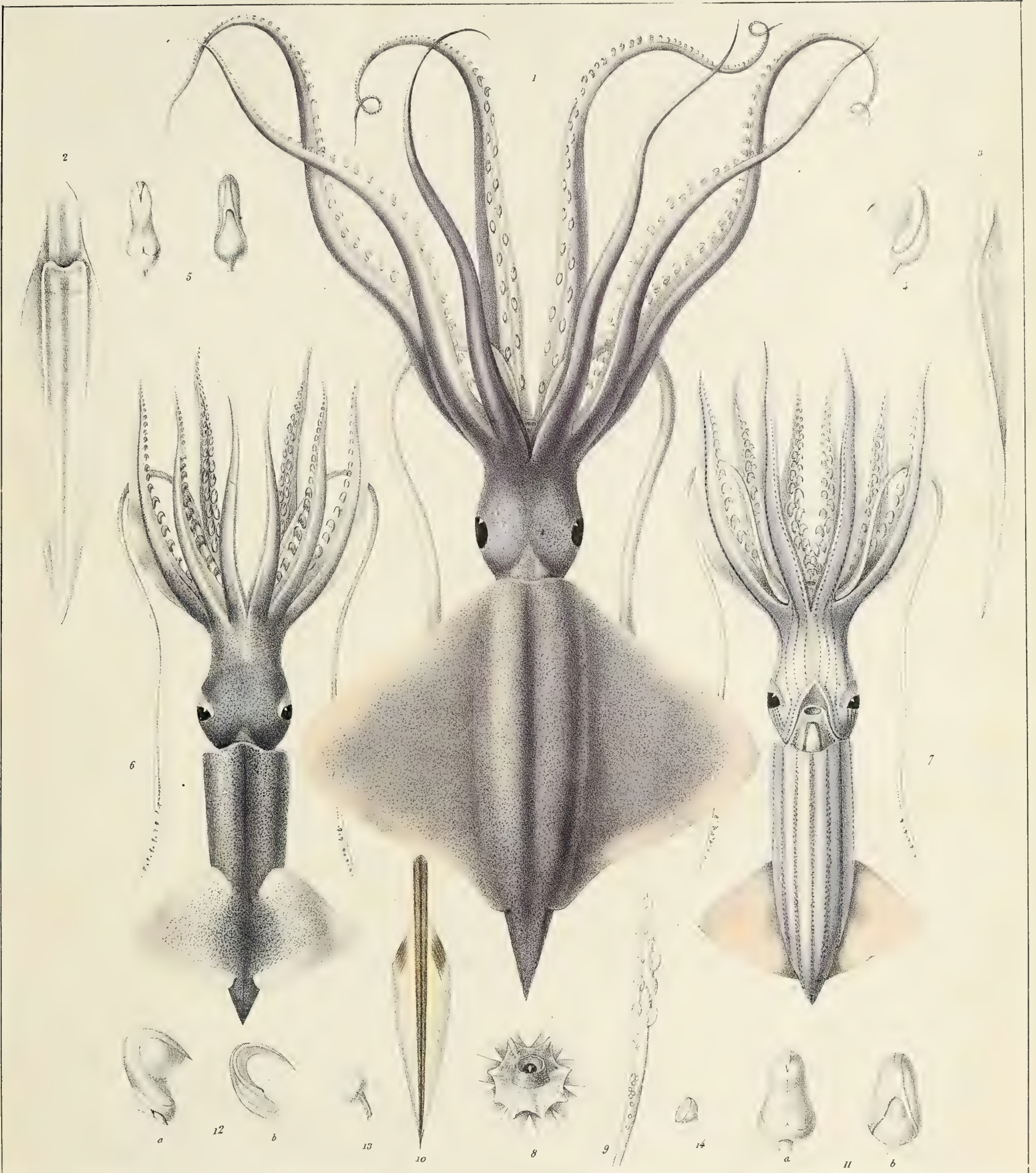

Prêtre pinat.

L de Benard.

Oudard ad Lapid. delin.

Fig. 1-5. *O. Lesnewii*, Férussac; Fig. 6-14. *O. Leptura*, Leach.

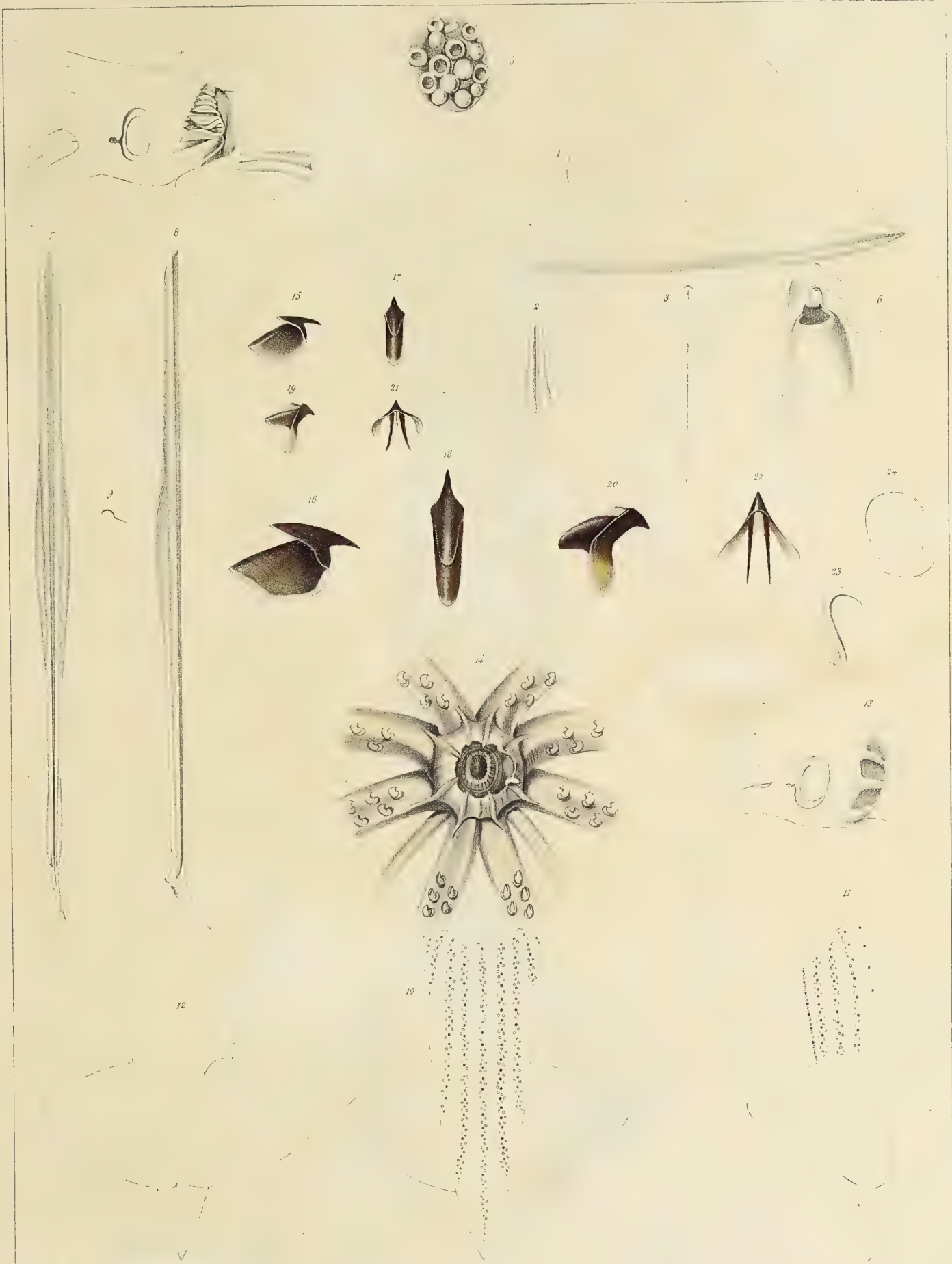

Prêtre del.

Delarue lith.

Imp. Lemerier, Benard et

1-9. *Onychoteuthis bergii*, Licht. 10-24. *Enoploteuthis leptura*, d'Orbigny

Acétabulifères.

G. ONYCHOTEUTHE (*ONYCHOTEUTHIS*) PL. 13.



Prêtre pinx.†

Imp. Lemercier Benard et C^e

Delarue lith.

Onychoteuthis Dussumieri, d'Orbigny.

ONYCHOTEUTHE (*ONYCHOTEUTHIS*) PL. 14.

Acétabulifères.

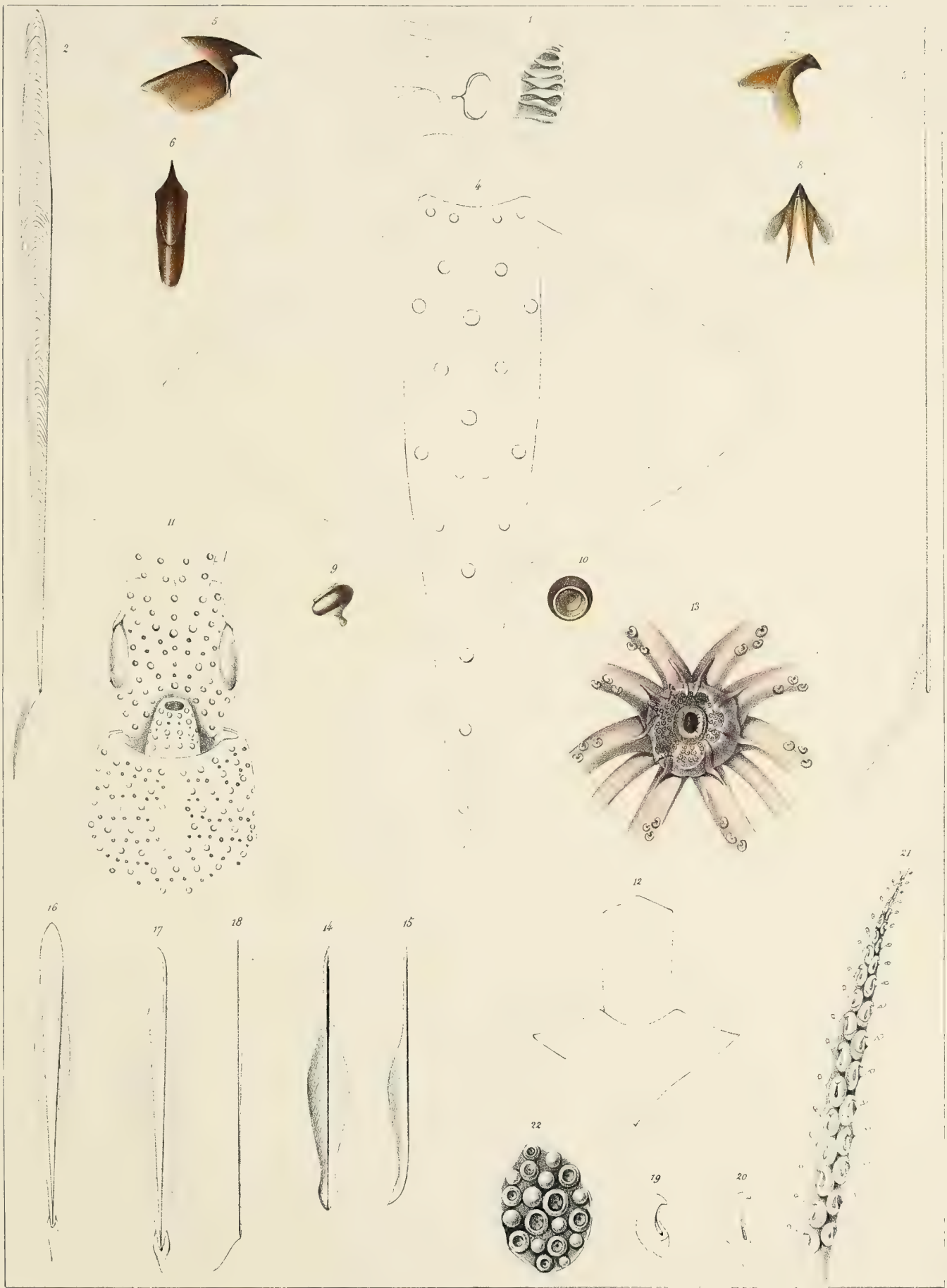

Prêtre del.

J. Delarue lith.

Imp. Lemercier, Benard, et Co.

13. *Onychoteuthis Lichtensteini*, Ferrussac. 4-10. *Euoploteuthis Leoueuvi*, d'Orbigny.
 11, 15. *Euoploteuthis armatus*, d'Orbigny. 16, 22. *Onychoteuthis platyptera*, d'Orbigny.

Acétabulifères.

G.OMMASTRÉPHE. (OMMASTREPIES) PL.I.

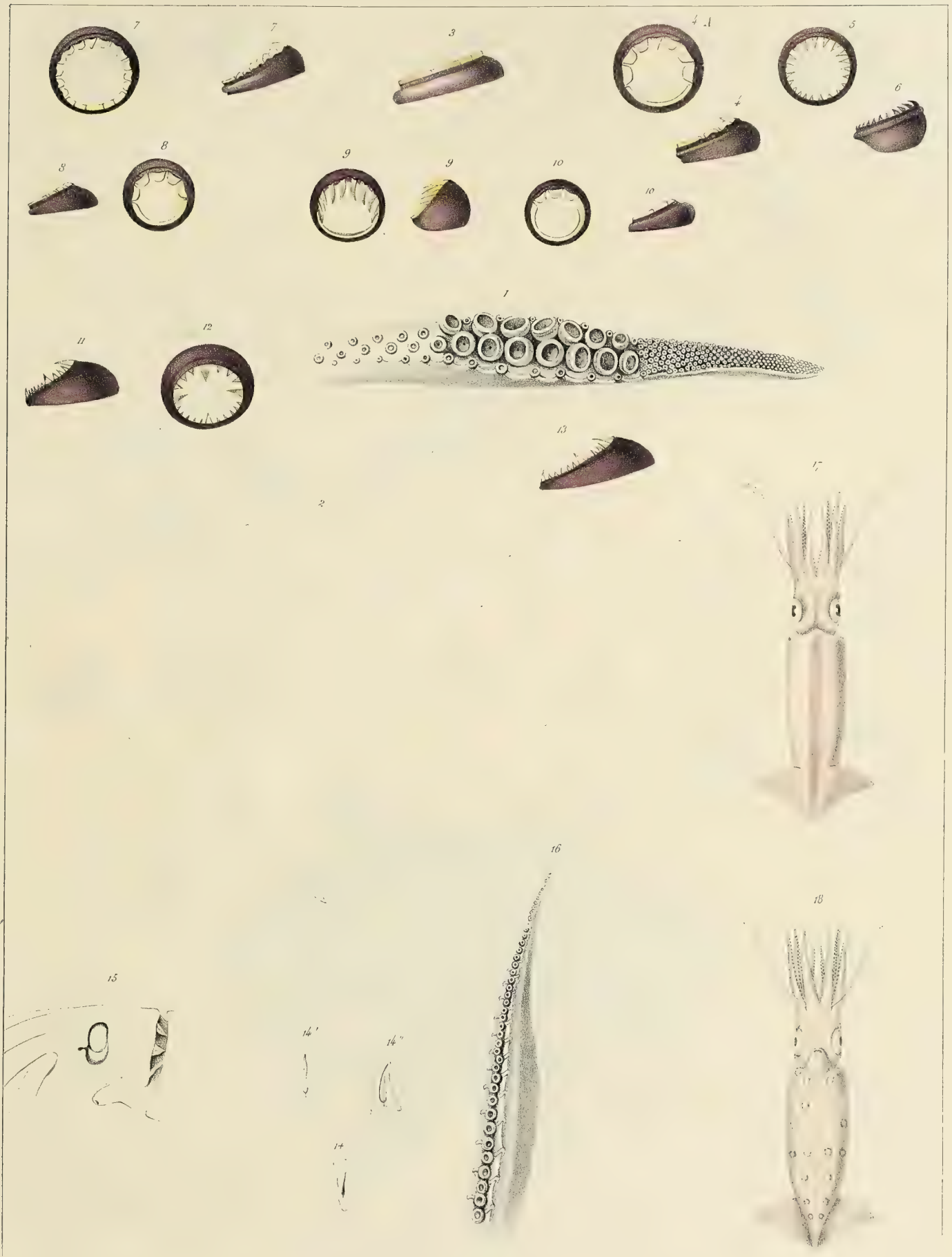

Poir. del

Poir. lith

Imp. Lemerier, Bernard et C^o

1. 10. *Ommastrephes sagittatus*, d'Orbigny. 11. 13. *Ommastrephes giganteus*, d'Orbigny
14. 16. ———— *oceanicus*, d'Orbigny. 17. 18. ———— *pelagicus*, d'Orbigny.



Prêtre pin.

Imp. Lequerier, Benard et C^e

J. Delarue Lith.

1-10. *Ommastrepha todarua*, d'Orbigny.
11-20. *O. bartramii*, d'Orbigny.





SMITHSONIAN INSTITUTION LIBRARIES



3 9088 00594 0861