

Division of Mollusks
Sectional Library

HISTOIRE NATURELLE

DES

CÉPHALOPODES

ACÉTABULIFÈRES.

TOME SECOND.

Ouvrages de M. de Férussac, chez le même Libraire.

- Histoire Naturelle générale et particulière des Mollusques**, tant des espèces qu'on trouve aujourd'hui vivantes, que des dépouilles fossiles de celles qui n'existent plus, classés d'après les caractères essentiels que présentent ces animaux et leurs coquilles, par MM. J. de Férussac et G. P. Deshayes, *ouvrage complet* publié en 42 livraisons chacune de 6 planches in-folio, dessinées d'après nature, gravées et coloriées avec le plus grand soin, 4 vol. in-folio dont 2 vol. de texte et 2 vol. d'atlas contenant ensemble 247 planches coloriées. 490 fr.
- *Le même* 4 vol, grand in-4° avec 247 planches figures noires. 200 fr.
- Prix des livraisons, 21 à 34 in-folio, figures coloriées. 15 fr.
- grand in-4° figures noires. 6 fr.
- Prix des livraisons, 35 à 42 in-folio, figures coloriées. 30 fr.
- in-4° figures noires. 15 fr.

Tableaux systématiques des animaux mollusques classés en familles naturelles, dans lesquels on a établi la concordance de tous les systèmes ; suivis d'un prodrome général pour tous les mollusques terrestres ou fluviatiles, vivants ou fossiles, par M. de Férussac ; gr. in-4°, de 200 pages. 10 fr.

Ce volume, que l'on peut se procurer séparément, sert de Complément au texte de l'*Histoire naturelle des Mollusques*.

Concordance systématique pour les Mollusques terrestres et fluviatiles de la Grande-Bretagne, avec un aperçu des travaux modernes des savants anglais sur ces animaux, par M. de Férussac ; Paris, 1820, in-4° de 20 pages. 1 fr. 25

Mémoires géologiques sur les terrains formés sous l'eau douce par les débris fossiles des mollusques vivant sur la terre ou dans l'eau non salée, par M. de Férussac ; Paris, 1814, in-4° de 76 pages. 2 fr. 50

Notice sur les Éthériques trouvées dans le Nil par M. Caillaud, et sur quelques autres coquilles recueillies en Égypte, en Nubie et en Éthiopie, par M. de Férussac ; Paris 1823, in-4° de 20 pages. 1 fr. 25

Monographie des espèces vivantes et fossiles du genre Mélanopside, et observations géologiques à leur sujet, par M. de Férussac ; Paris, 1837, in-4° de 26 pages et 2 planches. 2 fr.

Catalogue de la collection des coquilles formée par M. de Férussac ; Paris, 1837, in-8 de 24 pages. 75 c.

Histoire naturelle des Aplysiens, par M. SANDER-RANG, membre de plusieurs Sociétés d'histoire naturelle *Ouvrage servant de complément* à l'histoire naturelle des Mollusques par M. de Férussac.

- Un volume grand in-4°, accompagné de 25 planches noires. 10 fr.
- *Le même ouvrage*, édition in-4° avec 25 planches coloriées. 18 fr.
- *Le même ouvrage*, édition in-folio avec 25 planches coloriées. 40 fr.

Cette monographie a particulièrement pour but la connaissance de l'un des genres les plus riches et les plus intéressants de la classe des Mollusques. L'auteur établit d'abord les caractères de genre, et s'attache à en décrire toutes les espèces, dont plus de la moitié était encore inédite. M. S-Rang fait connaître, touchant les mœurs, les habitudes et les propriétés de ces animaux, tout ce qu'il a eu occasion d'observer pendant le cours de plusieurs voyages sur mer ; et afin de rendre son ouvrage complet, il a ajouté à ses propres observations tout ce que les auteurs anciens et modernes ont dit sur les Aplysies.

Histoire naturelle des Ptéropodes, monographie complète de ce genre de Mollusques, par MM. Sander-Rang et Souleyet, Paris, 1851, 1 vol. grand in-4°, avec 15 planches coloriées.

HISTOIRE NATURELLE

GÉNÉRALE ET PARTICULIÈRE

DES

CÉPHALOPODES

ACÉTABULIFÈRES

VIVANTS ET FOSSILES

COMPRENANT : LA DESCRIPTION ZOOLOGIQUE ET ANATOMIQUE DE CES MOLLUSQUES, DES DÉTAILS SUR LEUR ORGANISATION, LEURS MŒURS, LEURS HABITUDES, ET L'HISTOIRE DES OBSERVATIONS DONT ILS ONT ÉTÉ L'OBJET DEPUIS LES TEMPS LES PLUS REÇULÉS JUSQU'À NOS JOURS,

ouvrage commencé par

MM. DE FERUSSAC ET ALCIDE D'ORBIGNY,

et continué par

ALCIDE D'ORBIGNY,

DOCTEUR ÈS-SCIENCES NATURELLES DE LA FACULTÉ DE PARIS, CHEVALIER DE L'ORDRE ROYAL DE LA LÉGION-D'HONNEUR, DE L'ORDRE DE SAINT-WLADIMIR DE RUSSIE, DE L'ORDRE DE LA COURONNE DE FER D'AUTRICHE, OFFICIER DE LA LÉGION-D'HONNEUR BOLIVIENNE, DES SOCIÉTÉS PHILOMATIQUE, DE GÉOLOGIE, DE GÉOGRAPHIE ET D'ETHNOLOGIE DE PARIS, MEMBRE HONORAIRE DE LA SOCIÉTÉ GÉOLOGIQUE DE LONDRES, DES ACADÉMIES ET SOCIÉTÉS SAVANTES DE TURIN, DE MADRID, DE MOSCOU, DE PHILADELPHIE, DE RATISBONNE, DE MONTEVIDEO, DE BORDEAUX, DE NORMANDIE, DE LA ROCHELLE, DE SAINTES, DE BLOIS, ETC.

TOME SECOND. — ATLAS DE 144 PLANCHES.

A PARIS

CHEZ J.-B. BAILLIÈRE,

LIBRAIRE DE L'ACADÉMIE NATIONALE DE MÉDECINE,

RUE HAUTEFEUILLE, 19.

1835 à 1848.

349064



8 Q.L.
430.2
F4X
1835
C.1
t.2
MOLLUS Cryptodibranches.

G. POULPE. (OCTOPUS.) PL. 1.

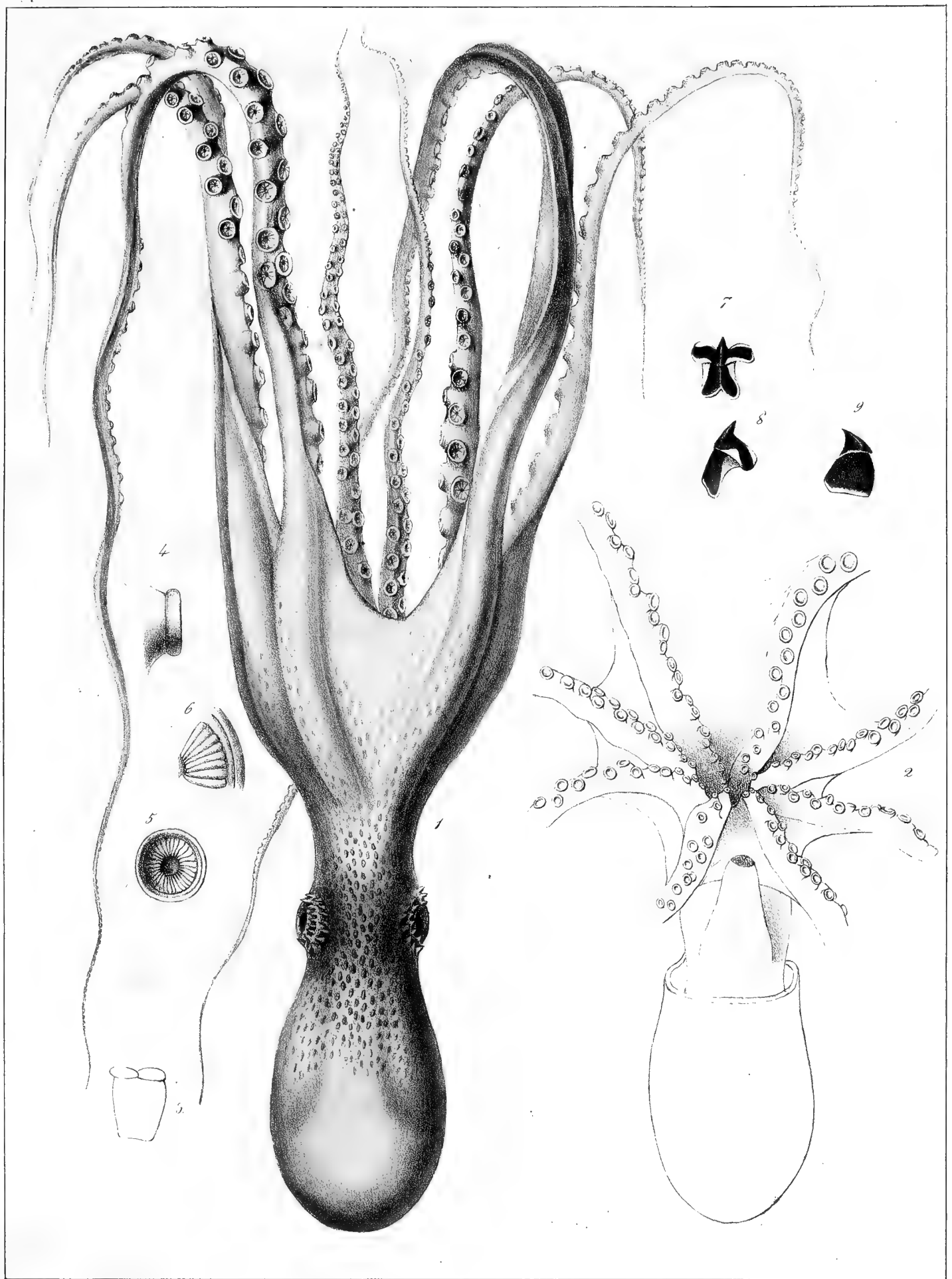

A. d'Orbigny, pinx.

Atelier de Guérin.

Imp. Lith. de Bove, dirigée par Noël aîné et C^{ie}

O. Lecheauctii, d'Orbigny.

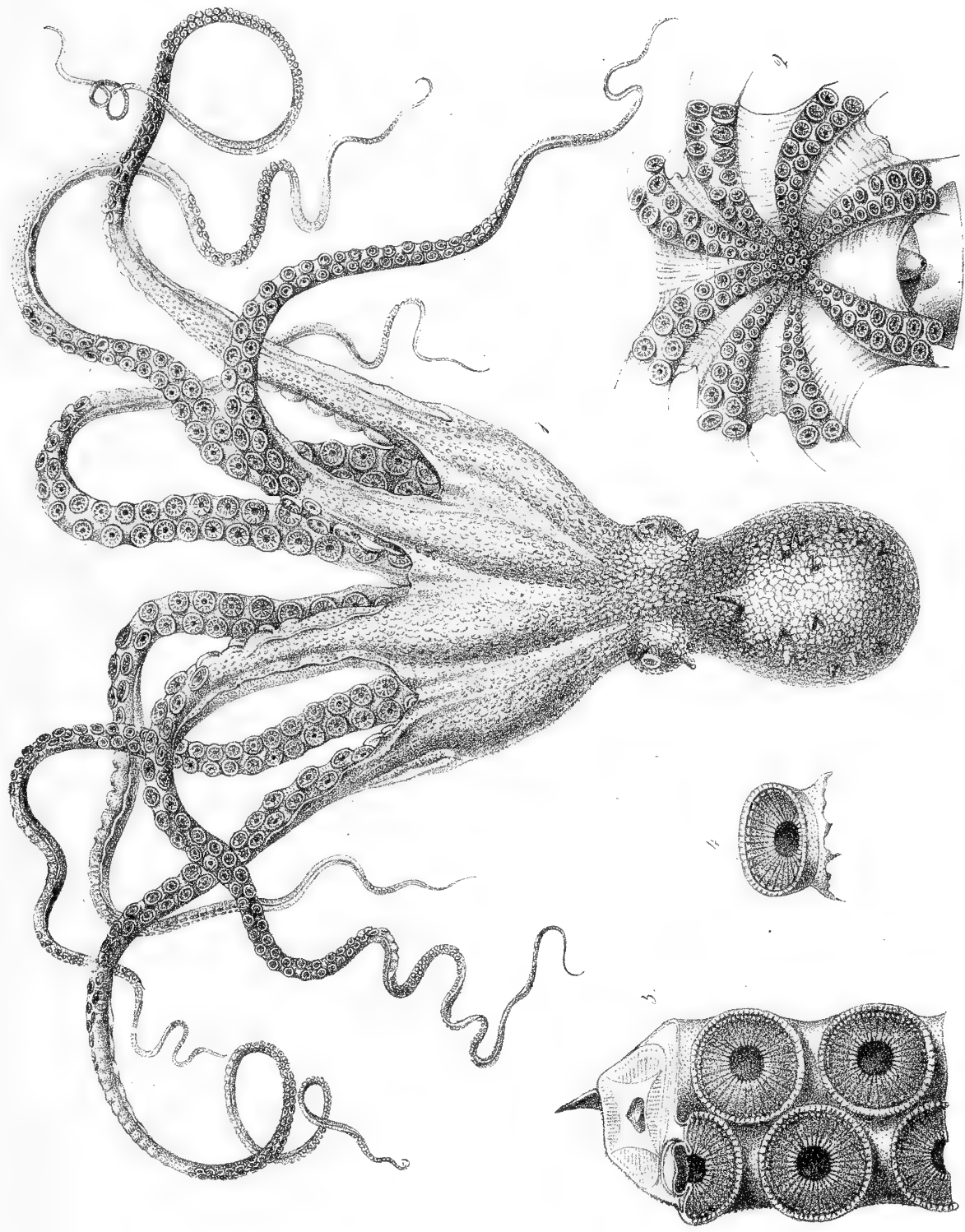

C'est après la Description de l'Egypte, réduite à 1/2.

Atlas de Guérin.

O. vulgais, Lamarck.

Imp. Lith. de Bove, dirigée par Moll aîné et C^{ie}.

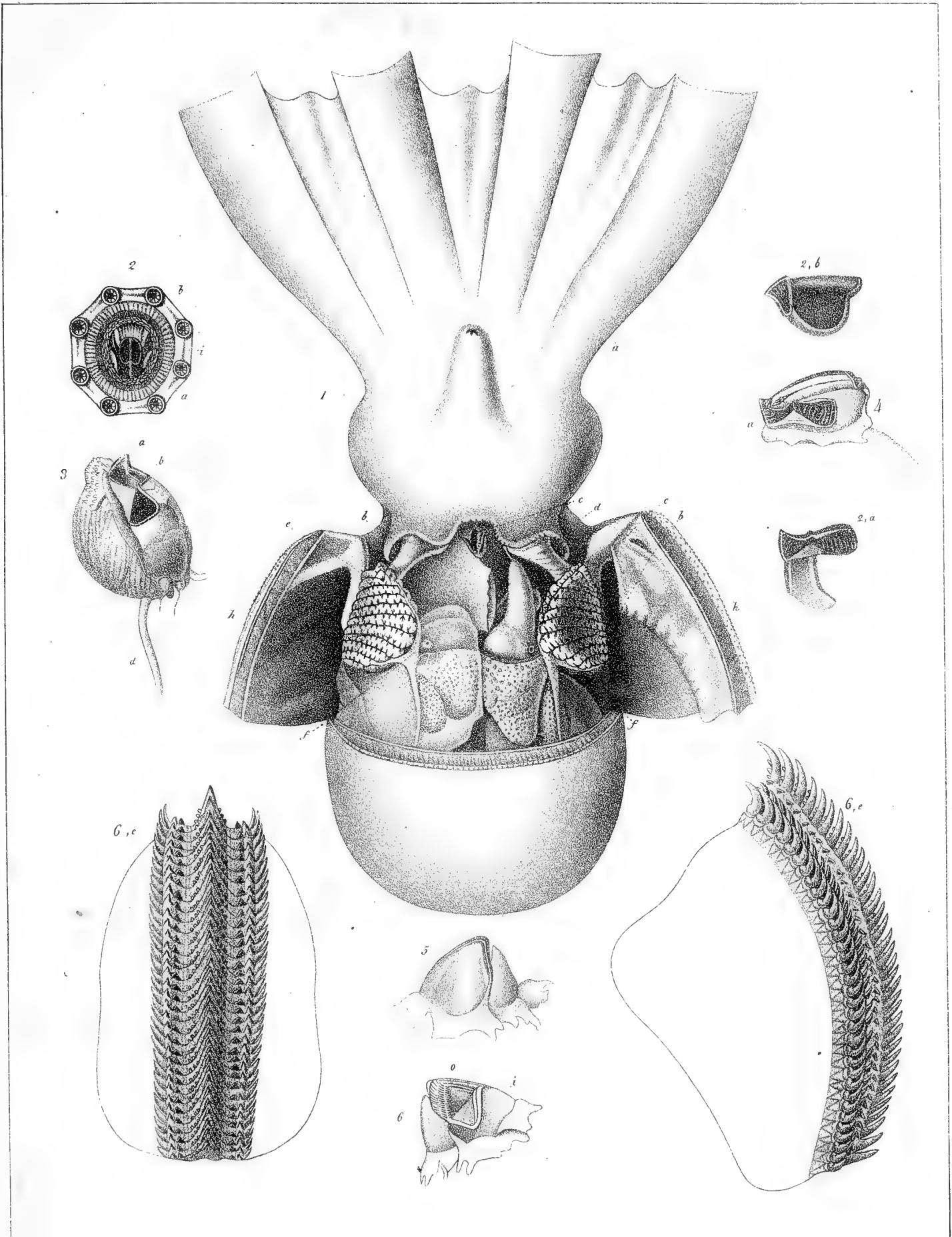

Atelier de Cuirin.

Imp. lith. de Bove, dirigée par Noël aîné & Comp^{te}

O. vulgaris, Lamarck.

G. POULPE (*OCTOPUS*). *Pl. 3^{bis}*

Cryptodibranches .

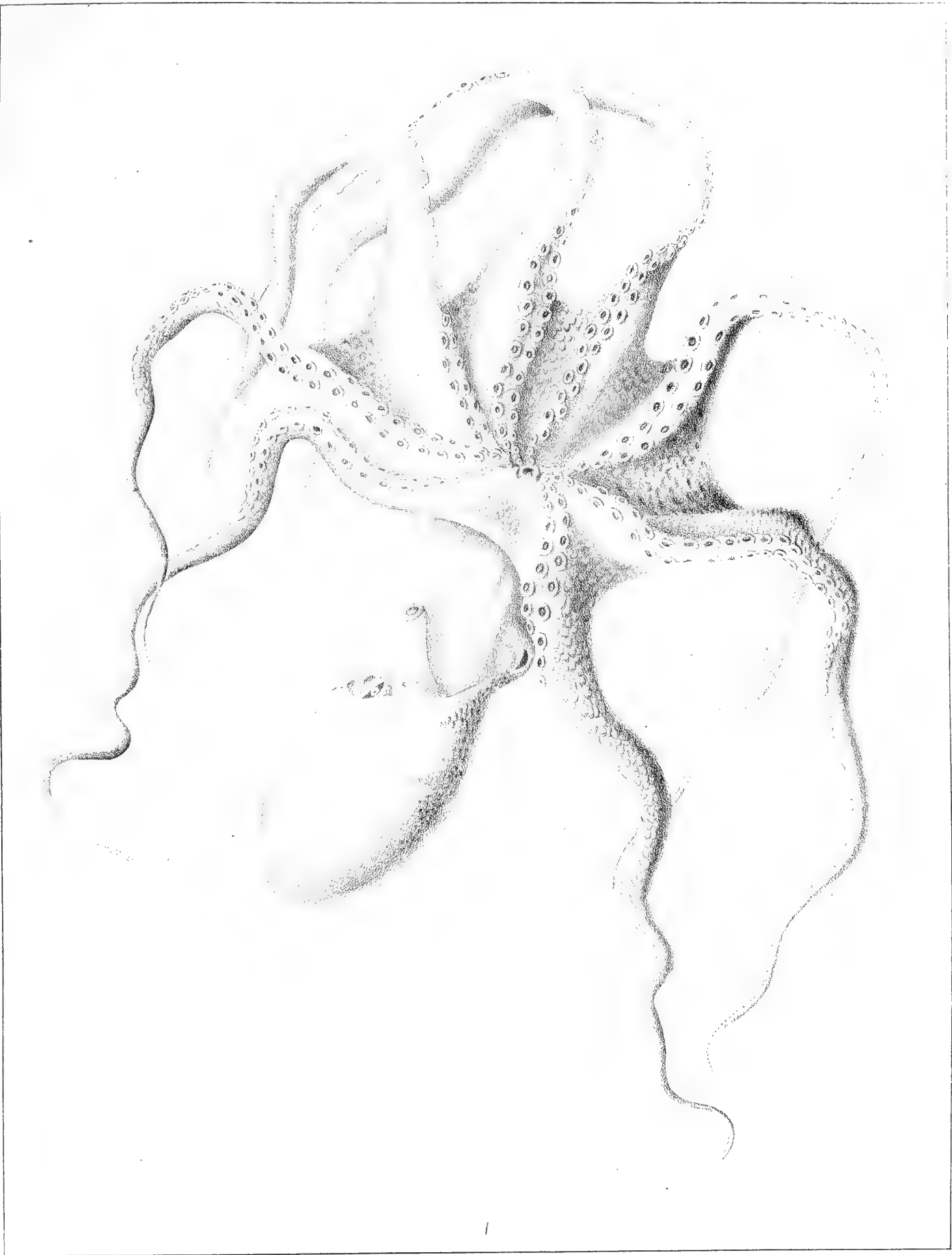

D'après Carus

Atelier de Guérin.

Imp. lith. de Bove, dirigée par Noël aîné & C^{ie}

O. vulgaris, Carus.

G . POULPE .(OCTOPUS.) .Pl. 4 .

Cryptodibranches .

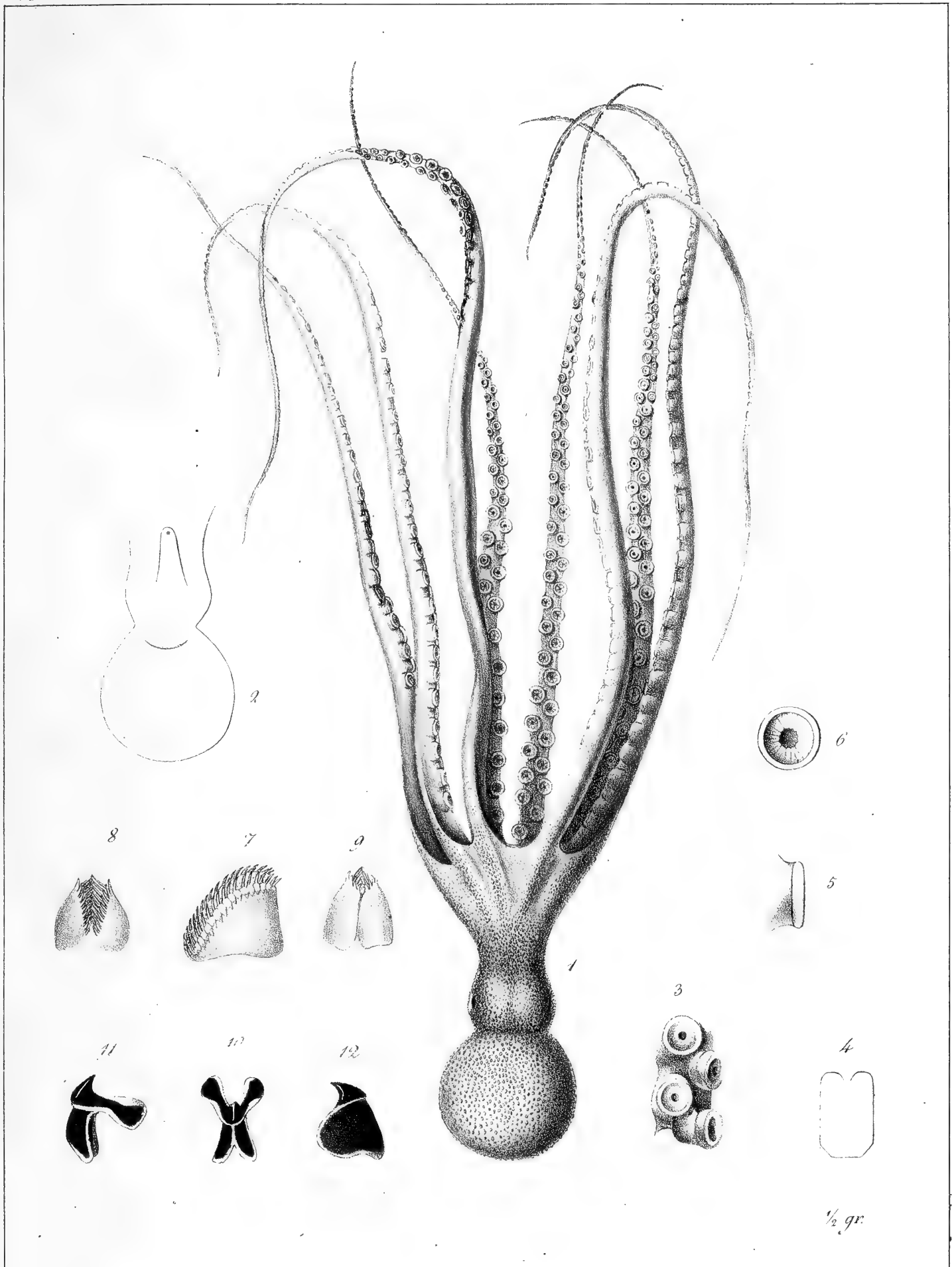

A. d'Orbigny, pinx.

atelier de Guérol.

Imp. Lith. de Boye, dirigée par Noël aîné et C^{ie}

O. Cuvierii, d'Orbigny.

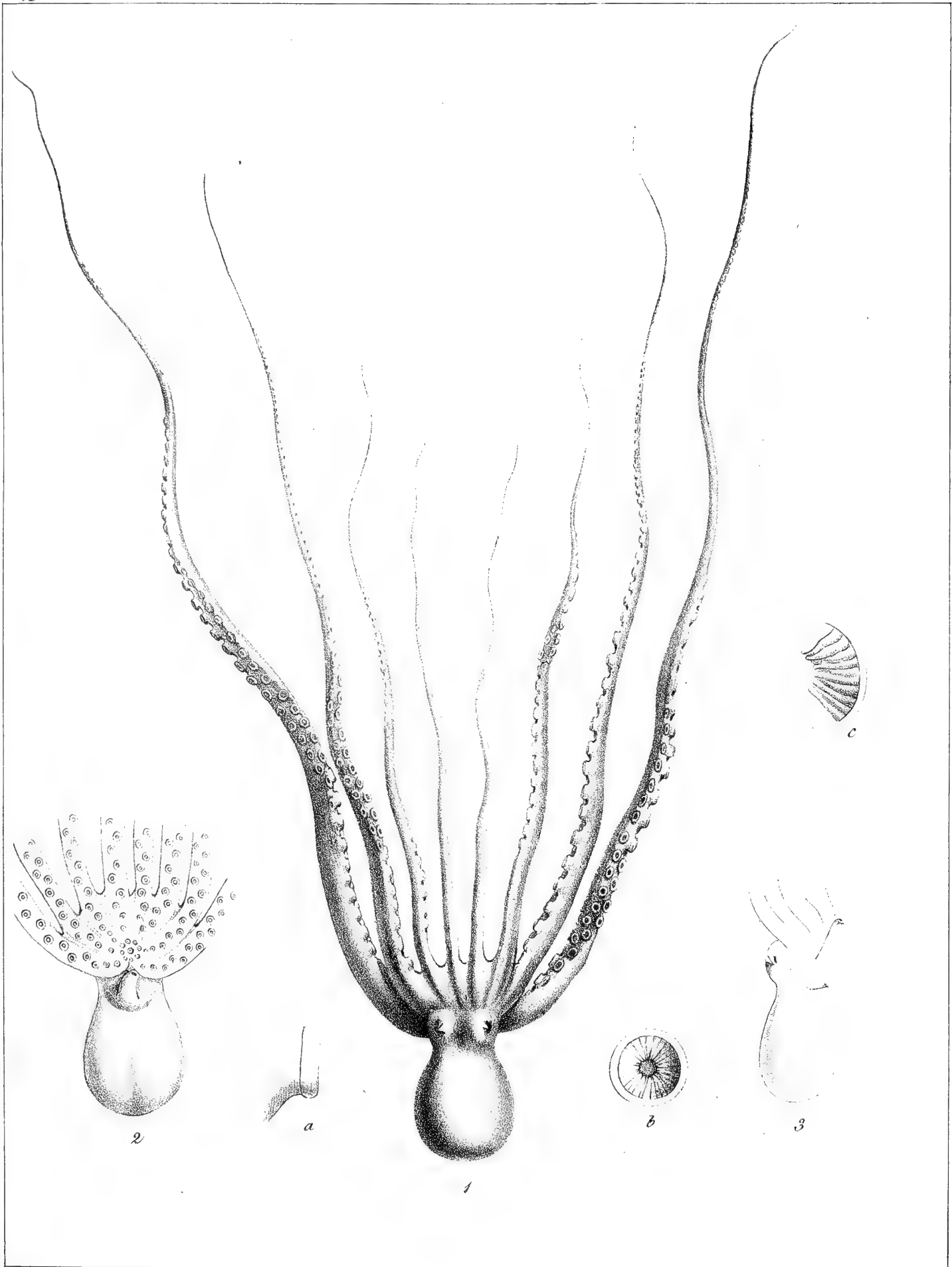

A. d'Orbigny pinç.

Atelier de Guérin.

Imp. Lith. de Bove, dirigée par Noël aîné et C^{ie}.

O. aranea, d'Orbigny.

G . POULPE . (OCTOPUS.) Pl.6.

Cryptodibranches.

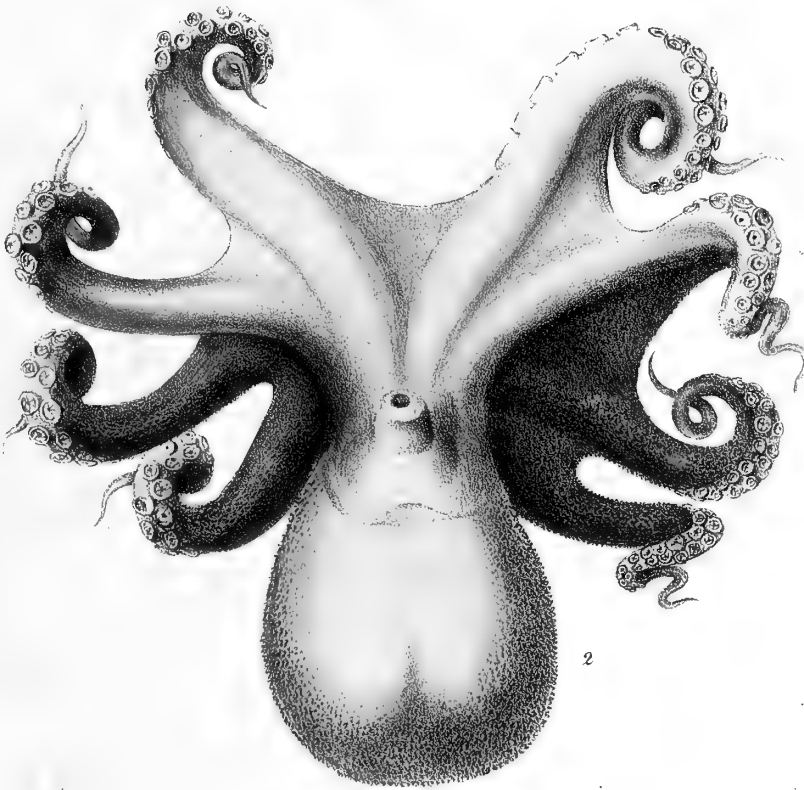
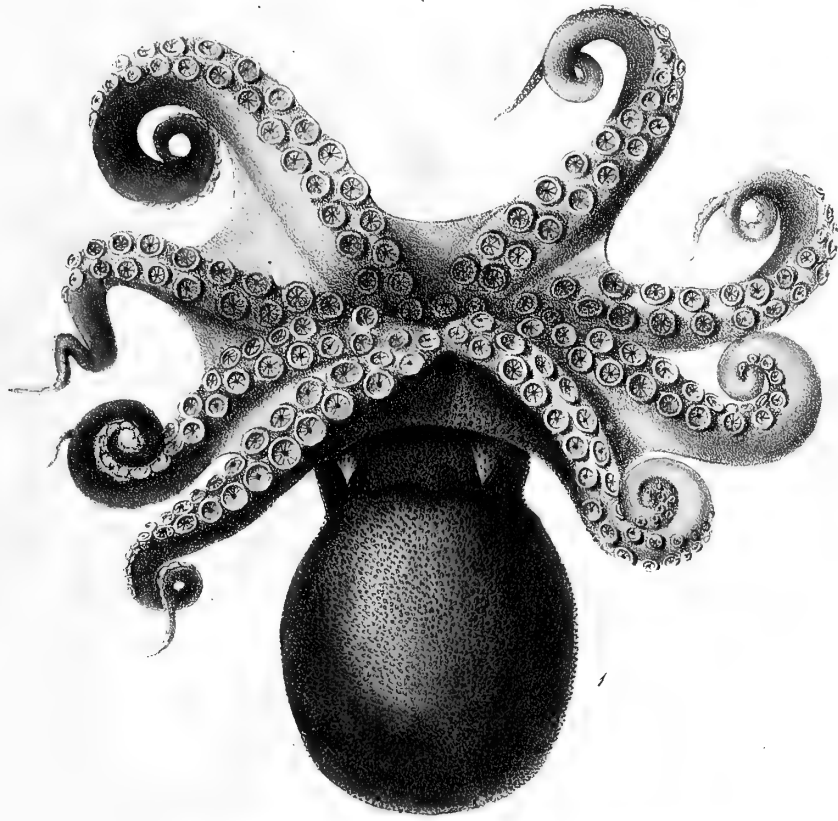

1. d'Orbigny, pinx.

Statua de Audouin.

Imp. Lith. de Bove, dirigé par A. G. G. G.

O. granulatus, Lamarck.

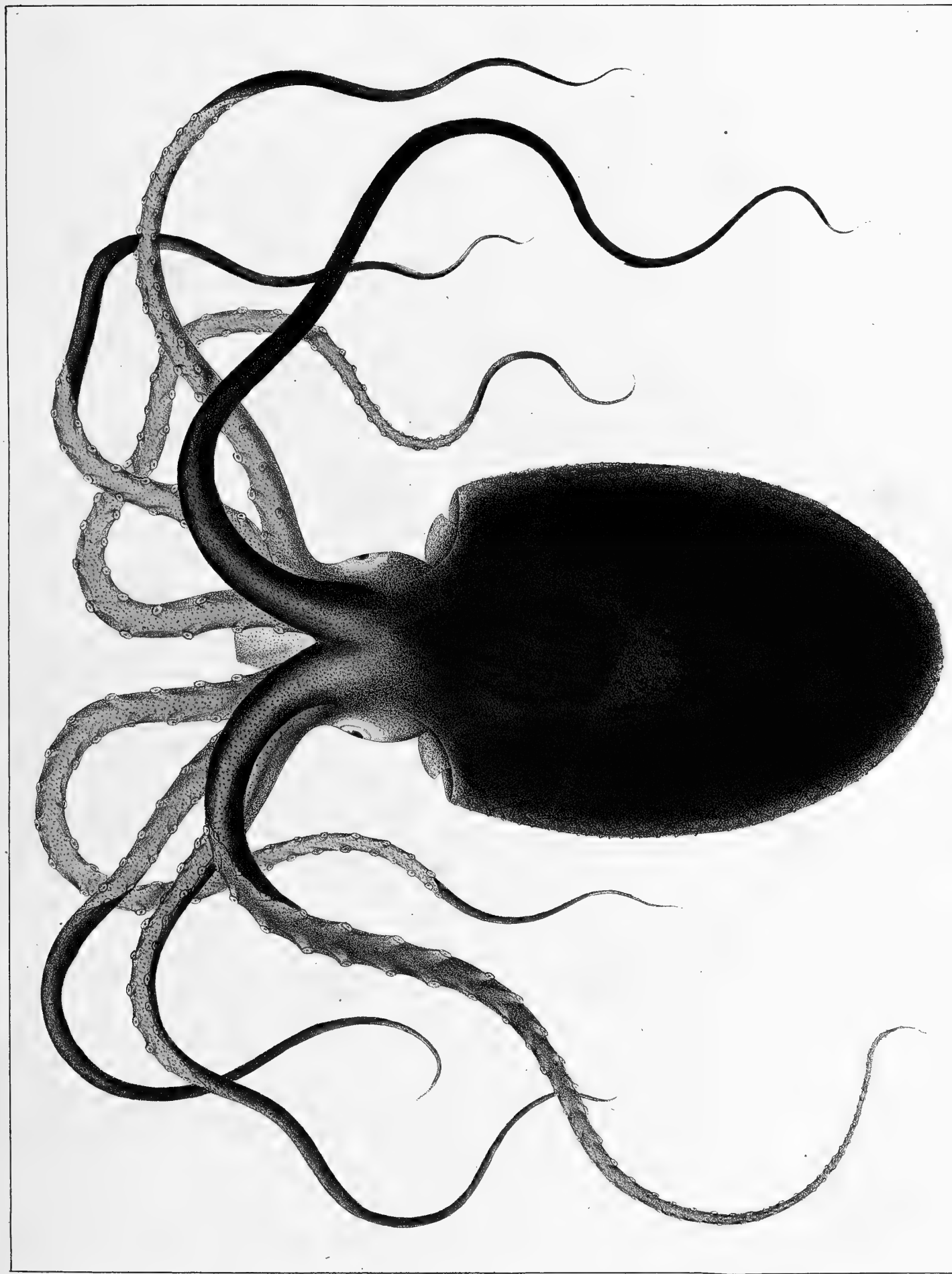

Lith. de Langlamé

O. extenuilatus, Ferussac.

Alcock del



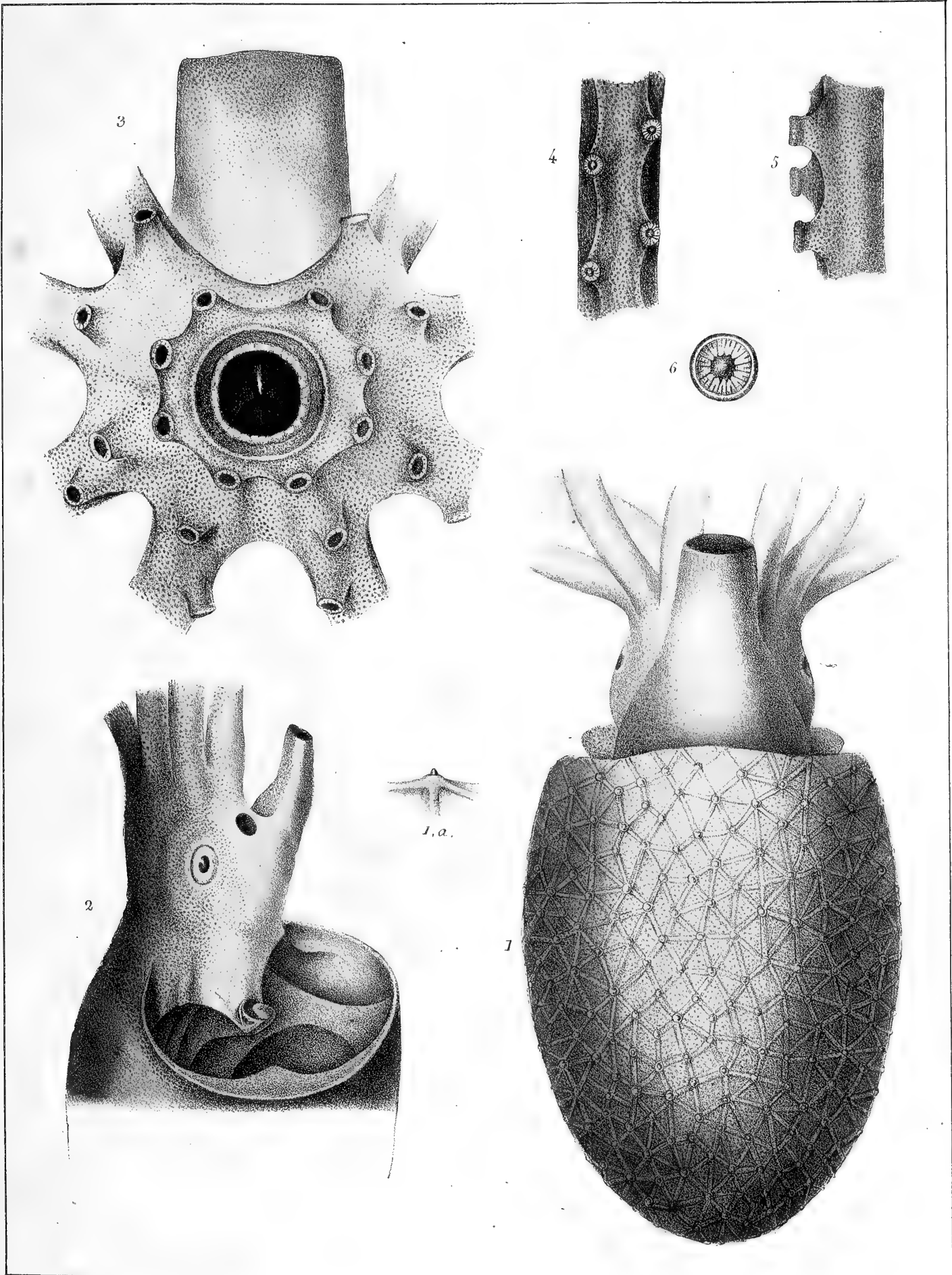

A. Prévost del.

Lith. de Longlumé

O. catenulatus, Ferussac.



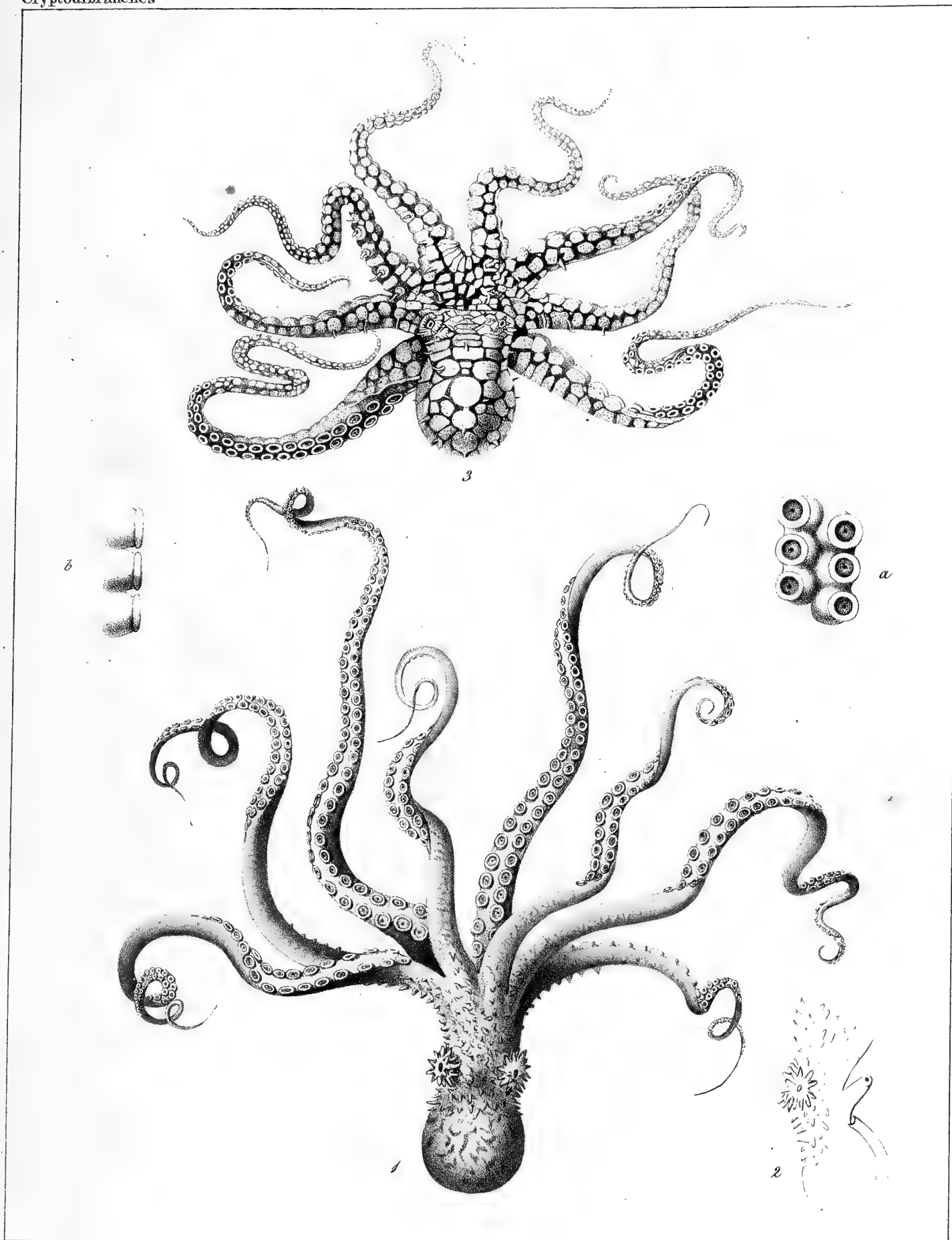

A. d'Orbigny pinx.

Atelier de Guérin.

Imp. J. B. de Bove, dirigée par Noël aîné et C^{ie}

Fig. 1, 2 *O. aculeatus*, d'Orbigny.
3 *O. horridus*, Ferussac.



Cryptobranches.

C. POULPE / OCTOPUS, ETC.

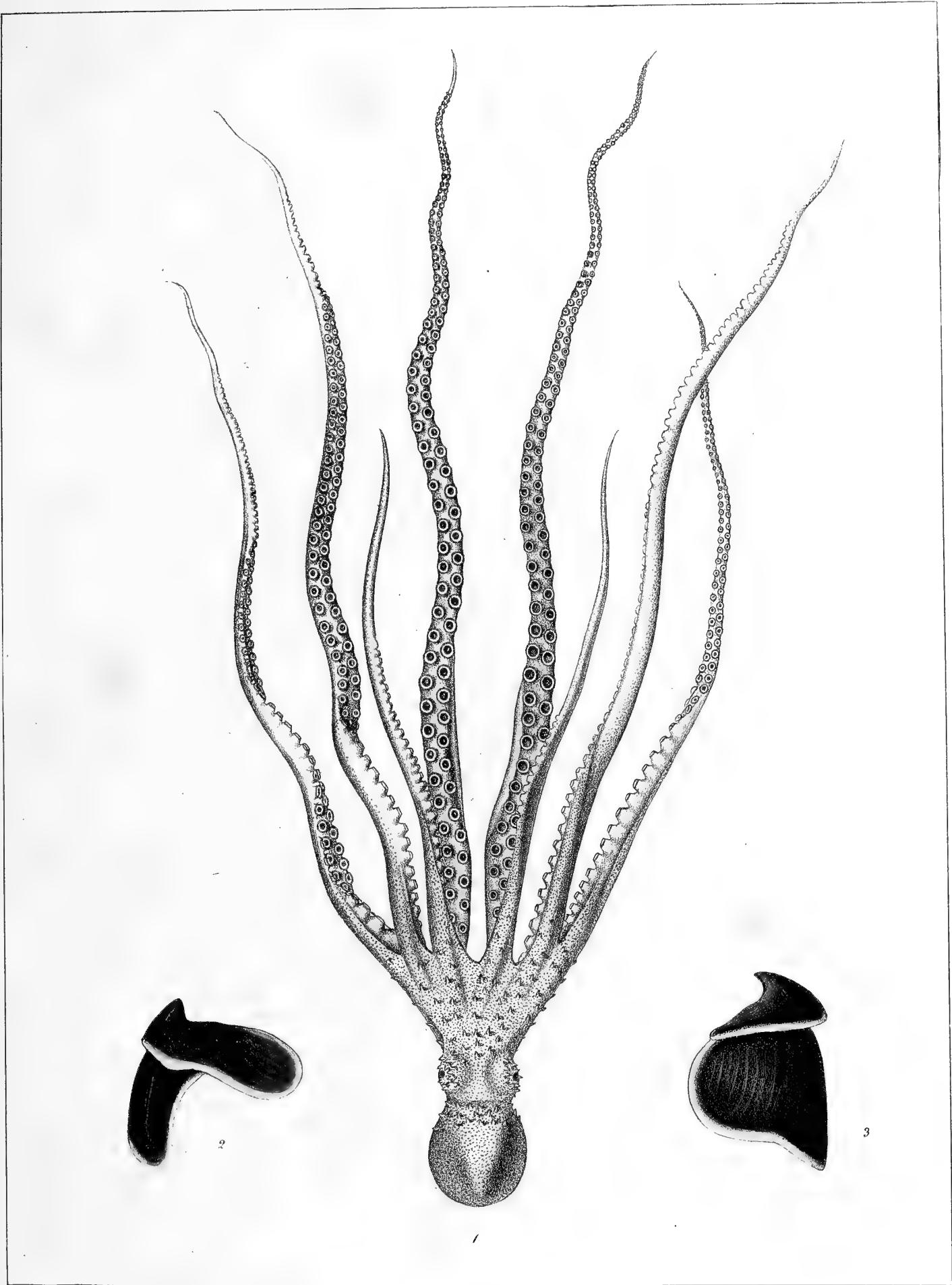

Prévost

Atelier de Guerin.

Imp. Lith. de Bove dirigée par Noël et C^o

1 *O. aculeatus*, Var. *a*
2, 3. Gros Bec, d'une espèce inconnue.



Cryptodibranches.

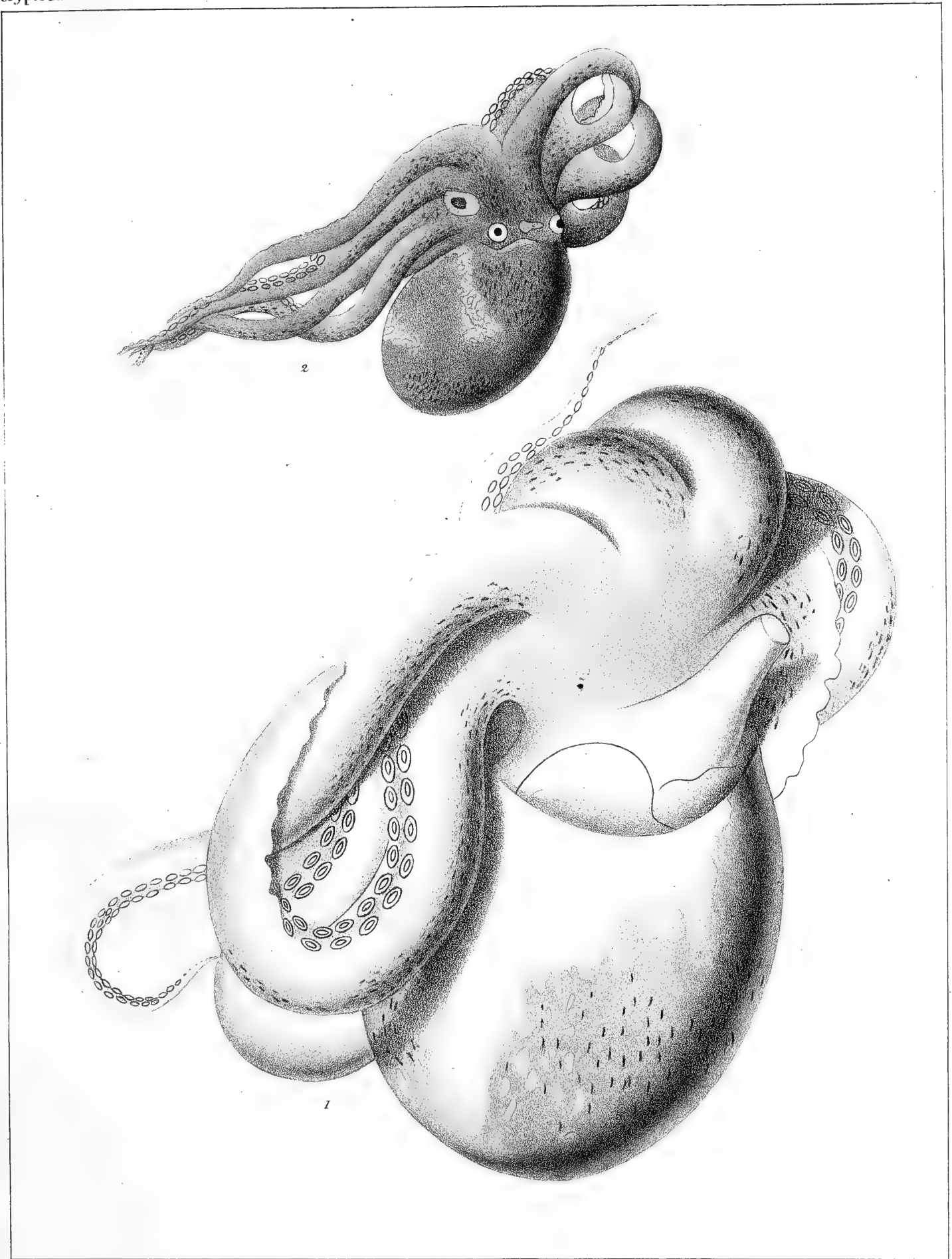

Atelier de Guérin.

Imp. lith. de Bove, dirigée par Noël aîné & C^{ie}

1, 2, Figures de Poulpes, tirées d'un ouvrage chinois.

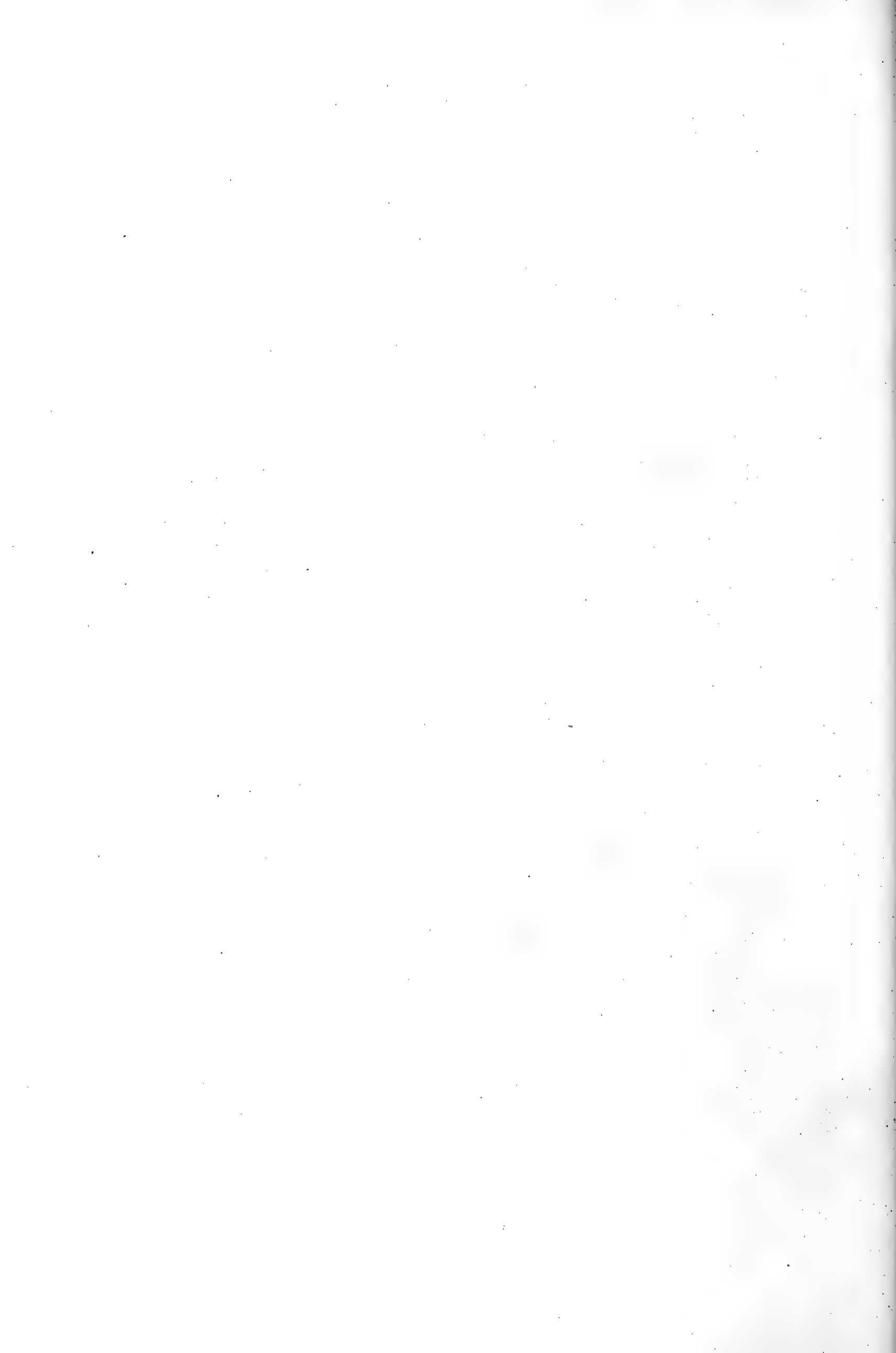

GENRE POULPE. (*OCTOPUS*) Pl. 10.

Cryptodibranches.

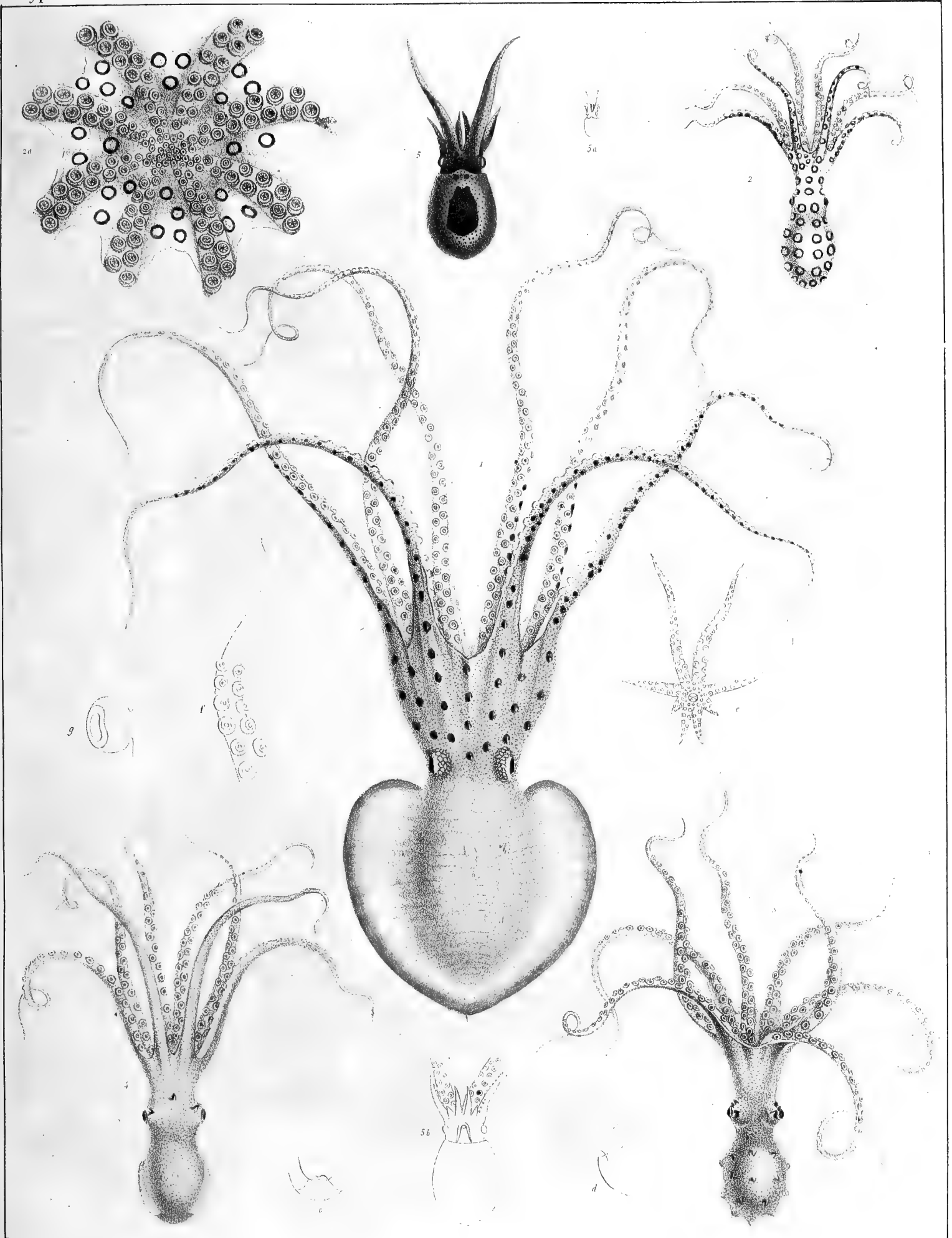

J. H. Frère pinx.

Préost in Lap. del.

Lith de Delaporte.

1. *O. cordiformis* Quoy et Gaymand; 2, 2a, *O. lunulatus*, id.; 3, *O. westerniersis*, id.; 4, *O. membranaceus*, id.;
5a-g *O. microstoma*, Reynaud.



G. POULPE (*OCTOPUS*) PL. II

Acétabulifères.

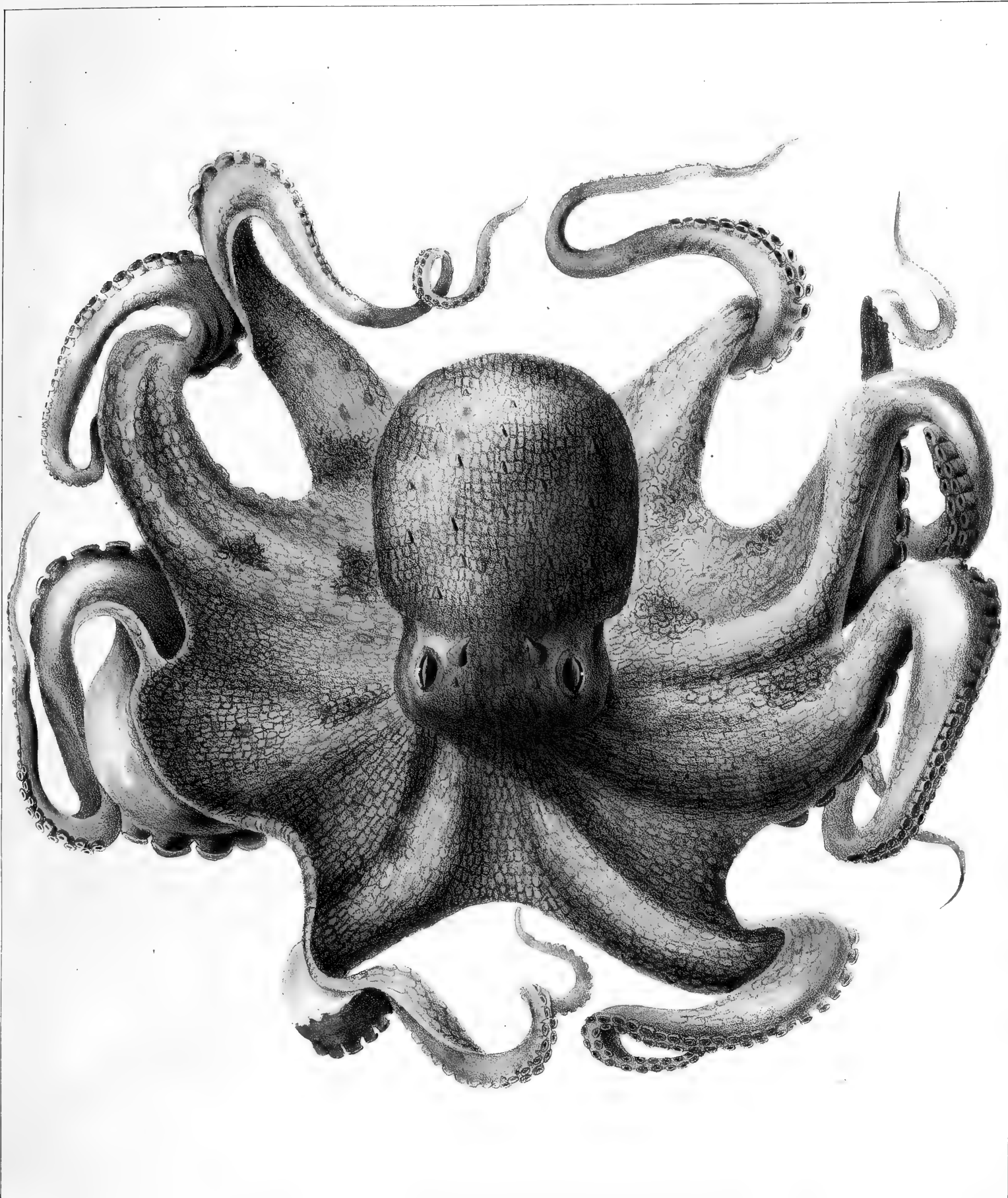

Verany, de Nise, delin.

L. de Benard

Blanchard et Japod delin.

O. Vulgaria, Lam.
hors de l'eau et marchant sur la plage

3

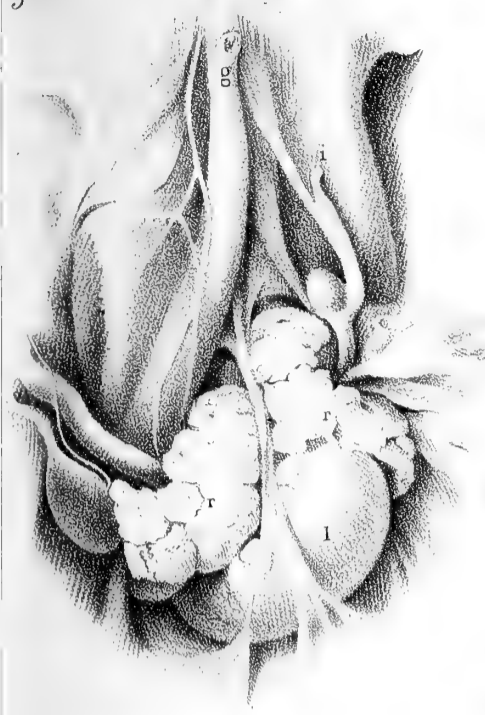

4

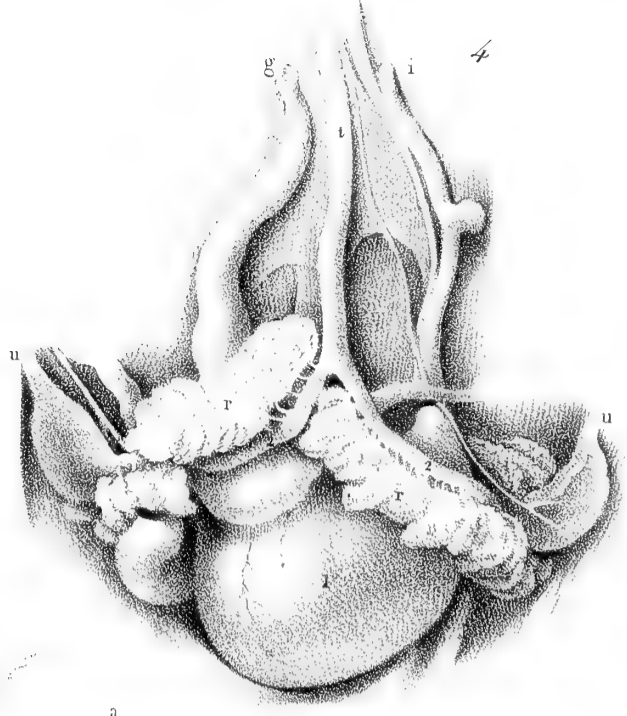

5

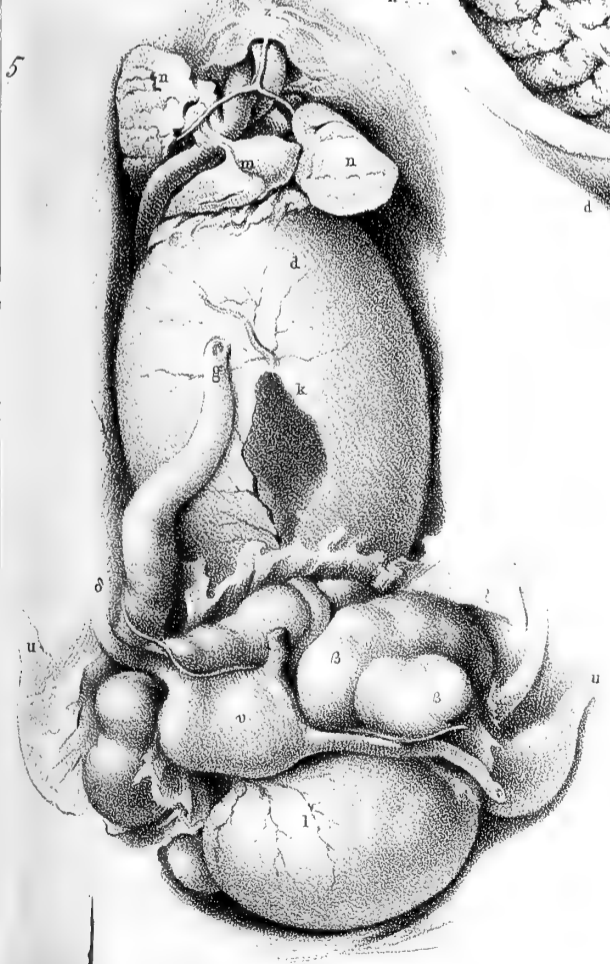

6

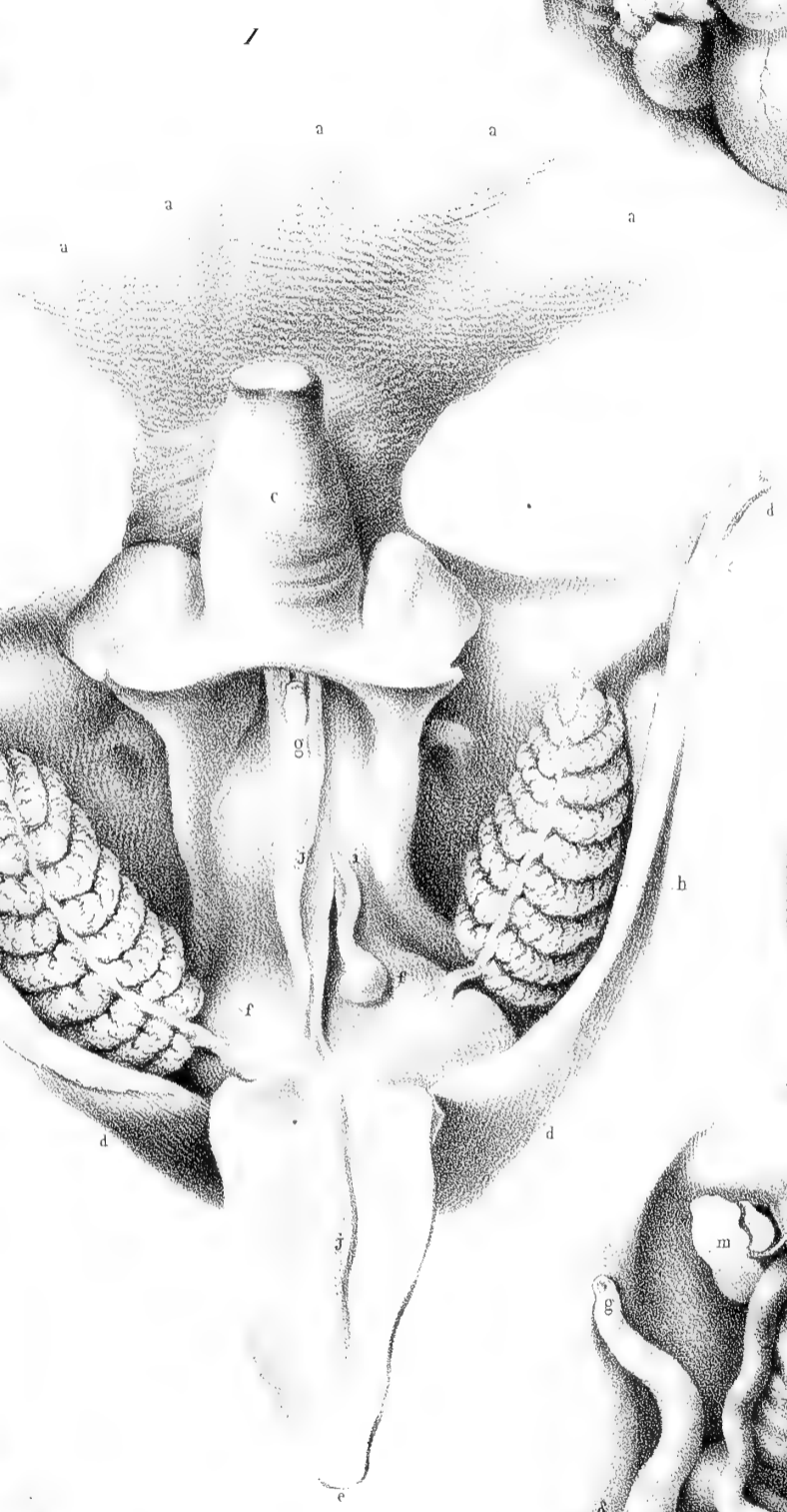
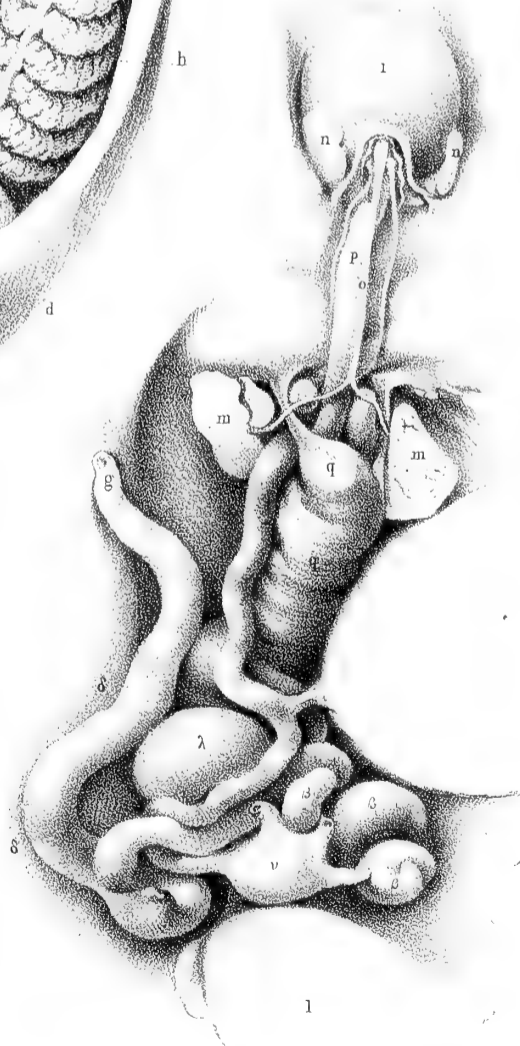

toibranches.

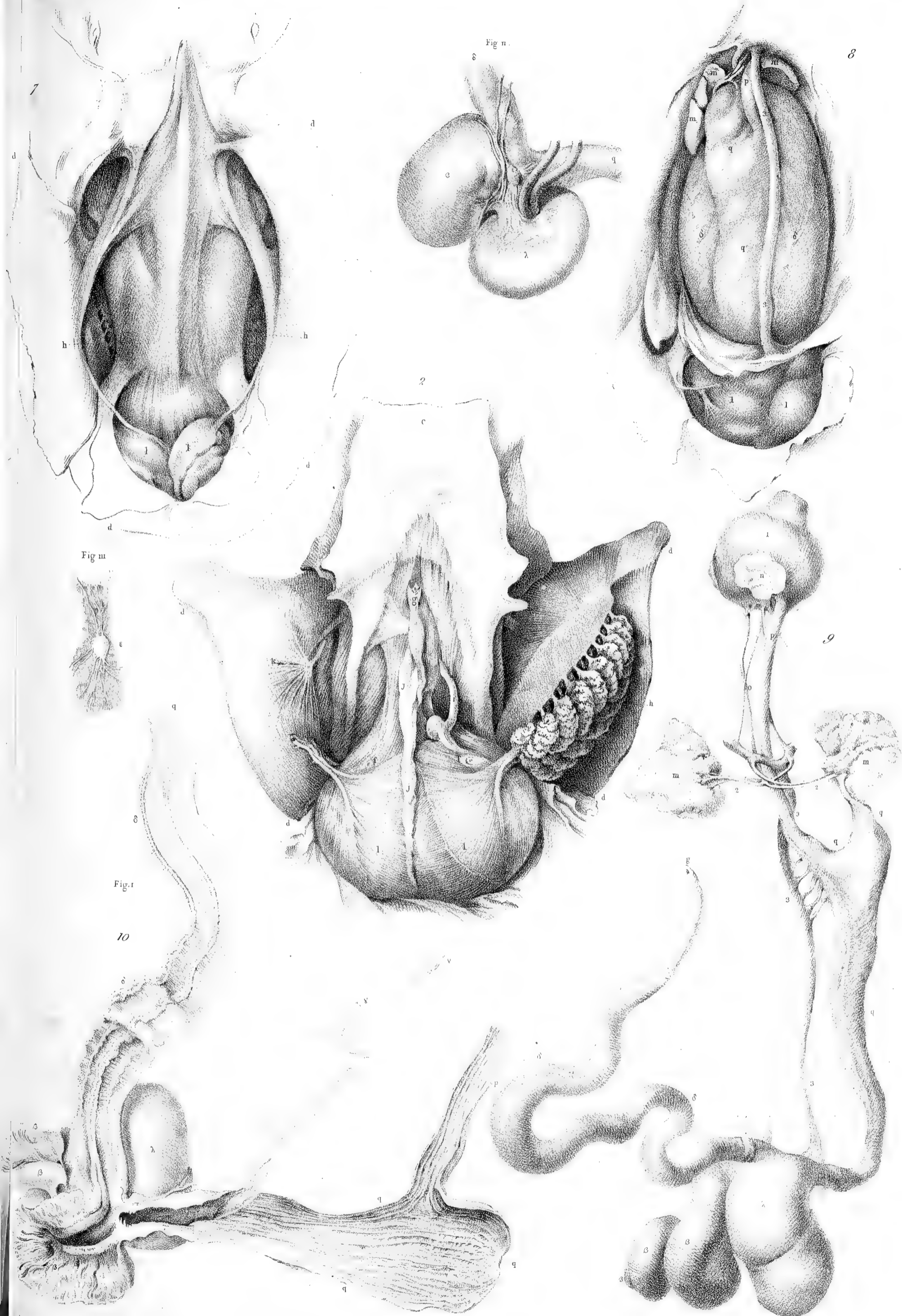

H. Jacob

Anatomie de l'Octopus Vulgaris.

Lith. Boiss.

Cryptodibranches.

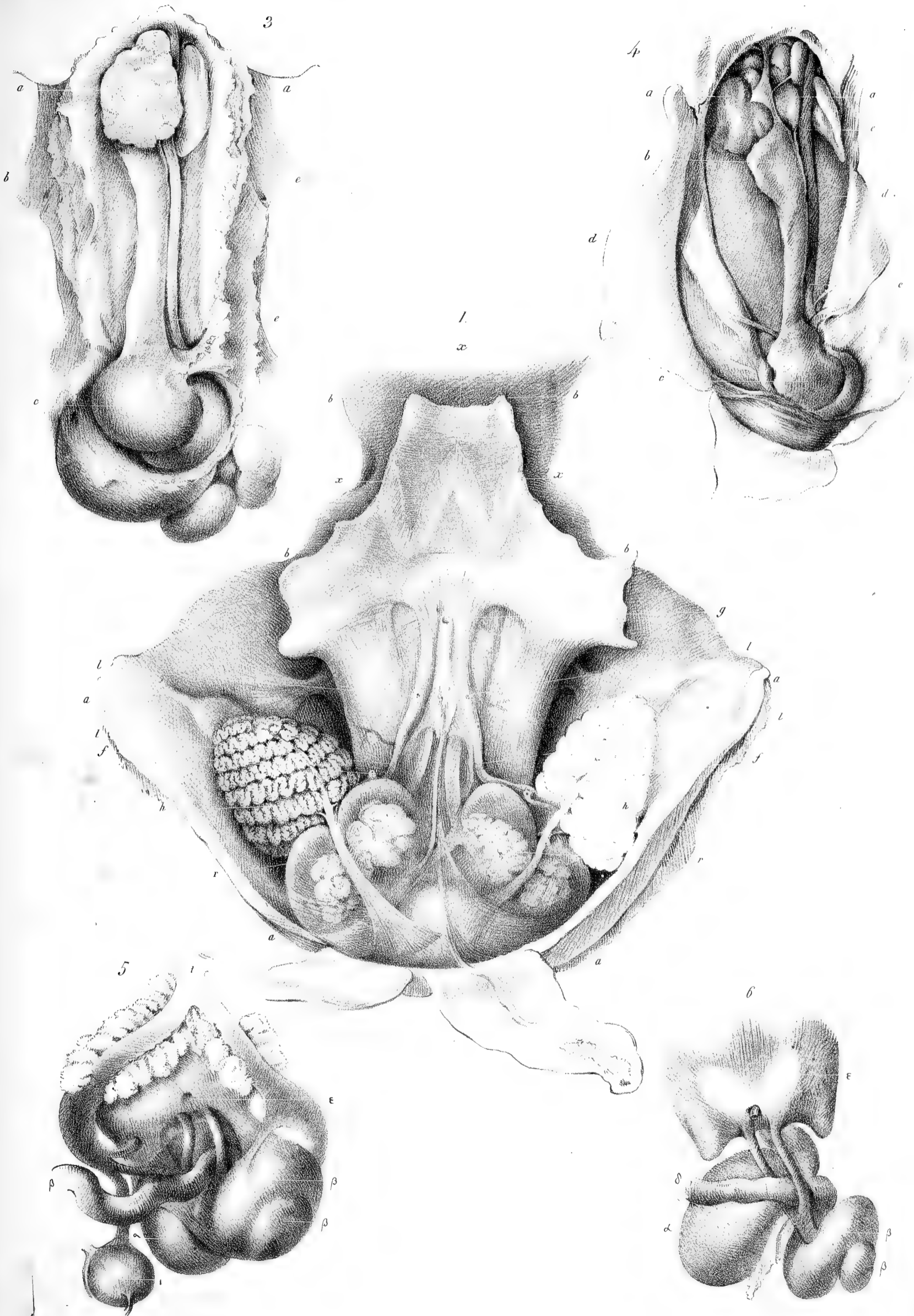

N. H. Jacob.

Lith. de Renard, rue de l'Abbaye n. 4



Cryptodibranches.

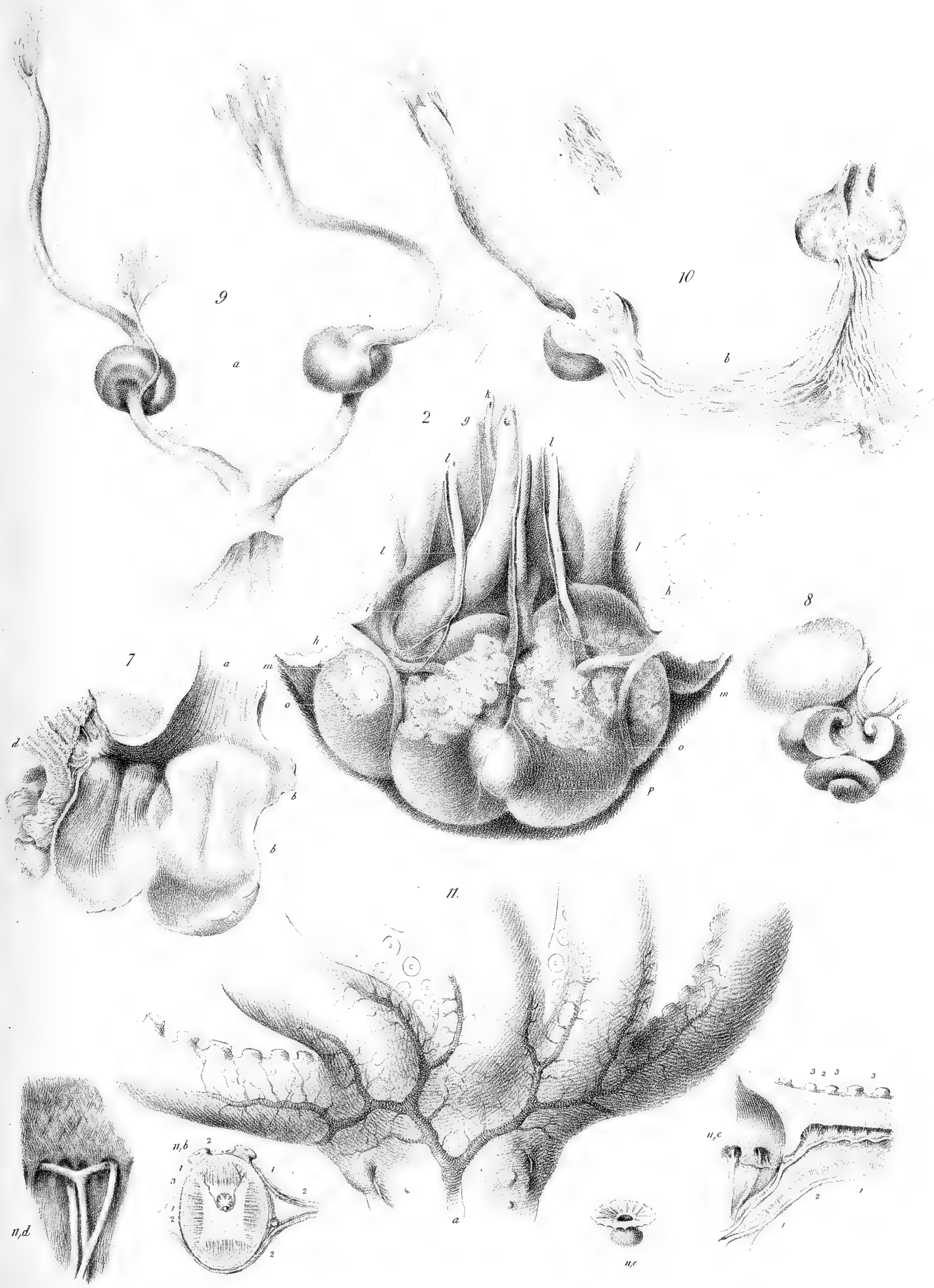

N. H. Jacob.

Lith. de Benard, rue de l'Abbaye n. 4

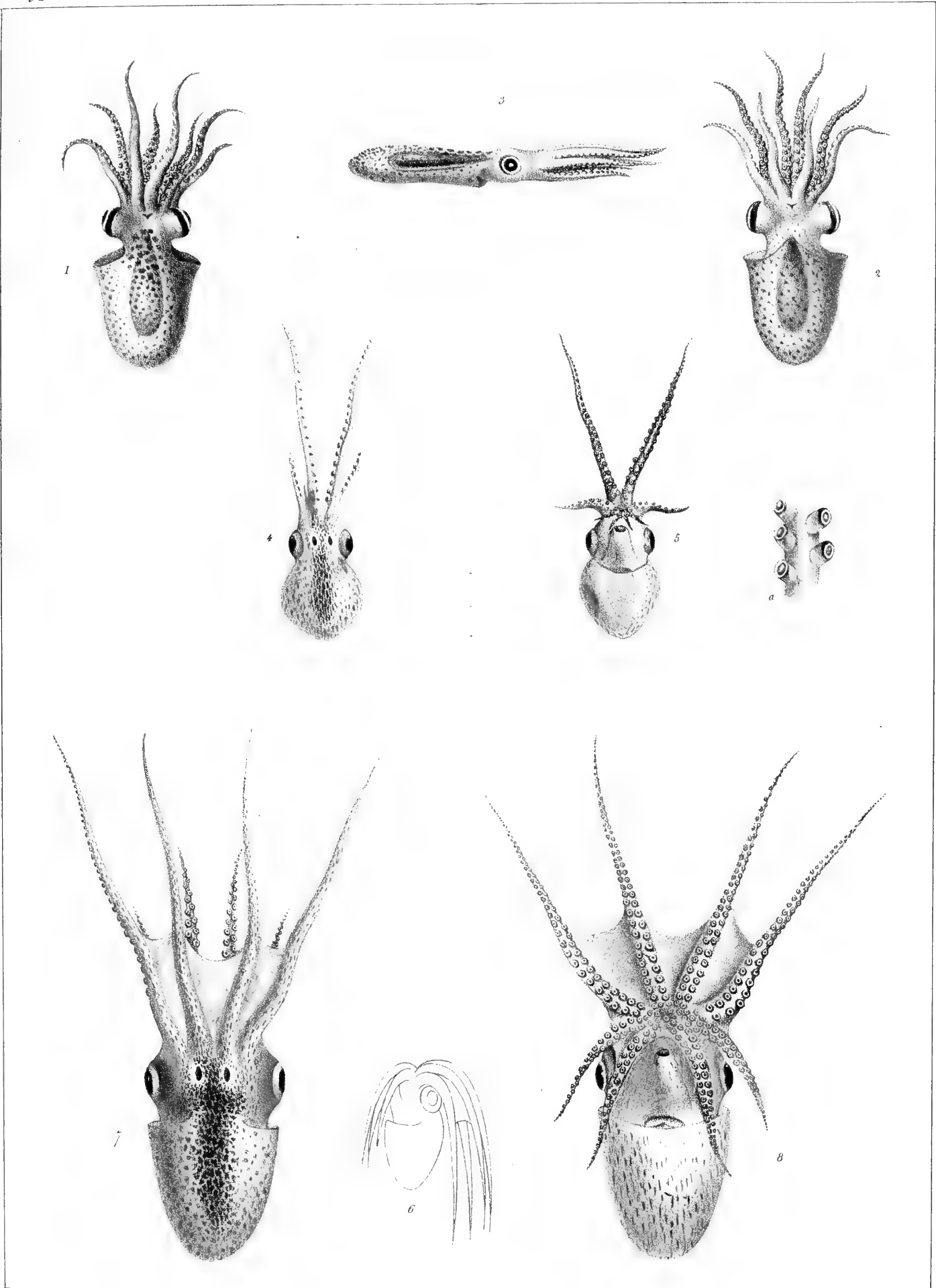

d'Orbigny del.

Litho. de Benard.

Choval ad. Lapid.

1, 3, *O. hyalinus*, Rang; 4, 5, *O. atlanticus*, d'Orb; 6, 8, *O. Quoyanus*, d'Orb.

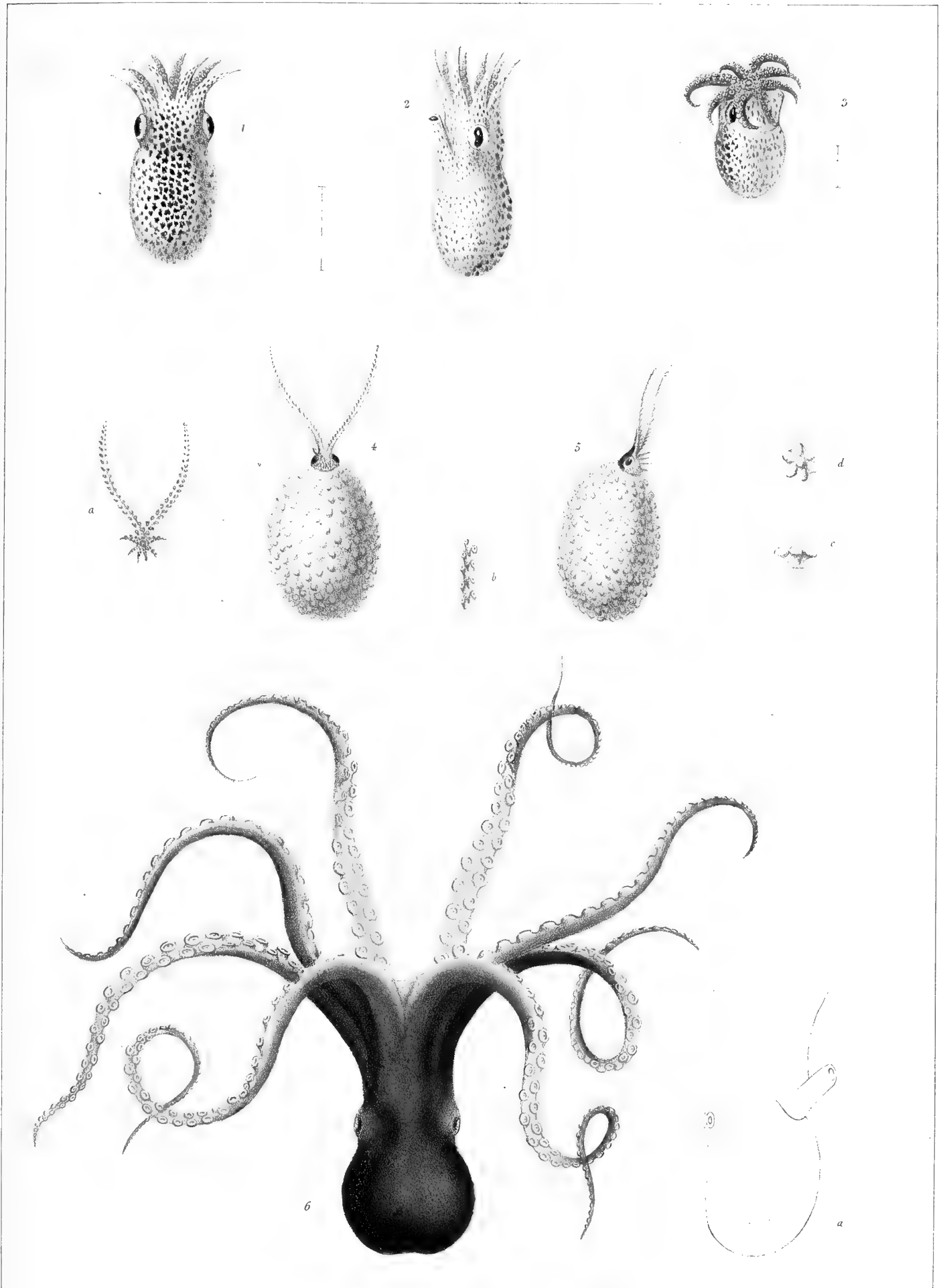

d'Orbigny del.

Litho. de Bernard.

Chouat ad Lapid.

1, 2, *O. brevipes*, 3, *O. minimus*; 4, 5, *O. cyllaeus*; 6, *O. tchuelchua*, d'Orbigny.

Acétabulifères.

G. POULPE (*OCTOPUS*) PL. 18.



Prévost delin.

Lith. de Benard.

Blanchard ad. L'Imp. scien.

O. velifer, Ferrussac.

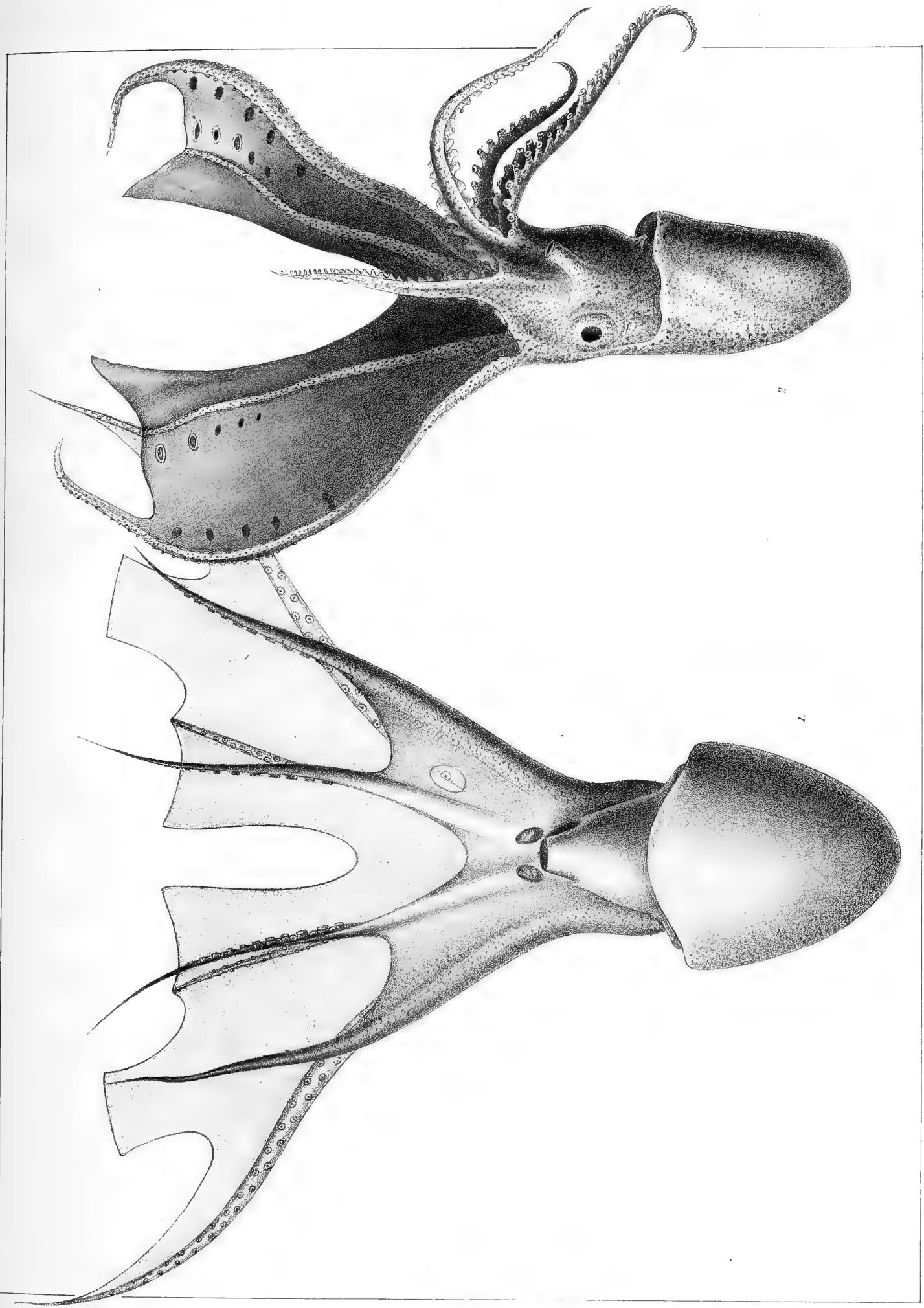

Blanchard et Lepid. del.

Labo. de Brémé

Fig. 1. *O. vulgaris*, Ferussac, vu en dessous.
 Fig. 2, la même espèce, d'après un croquis de M. Vézany.

Picousta Penney delin.

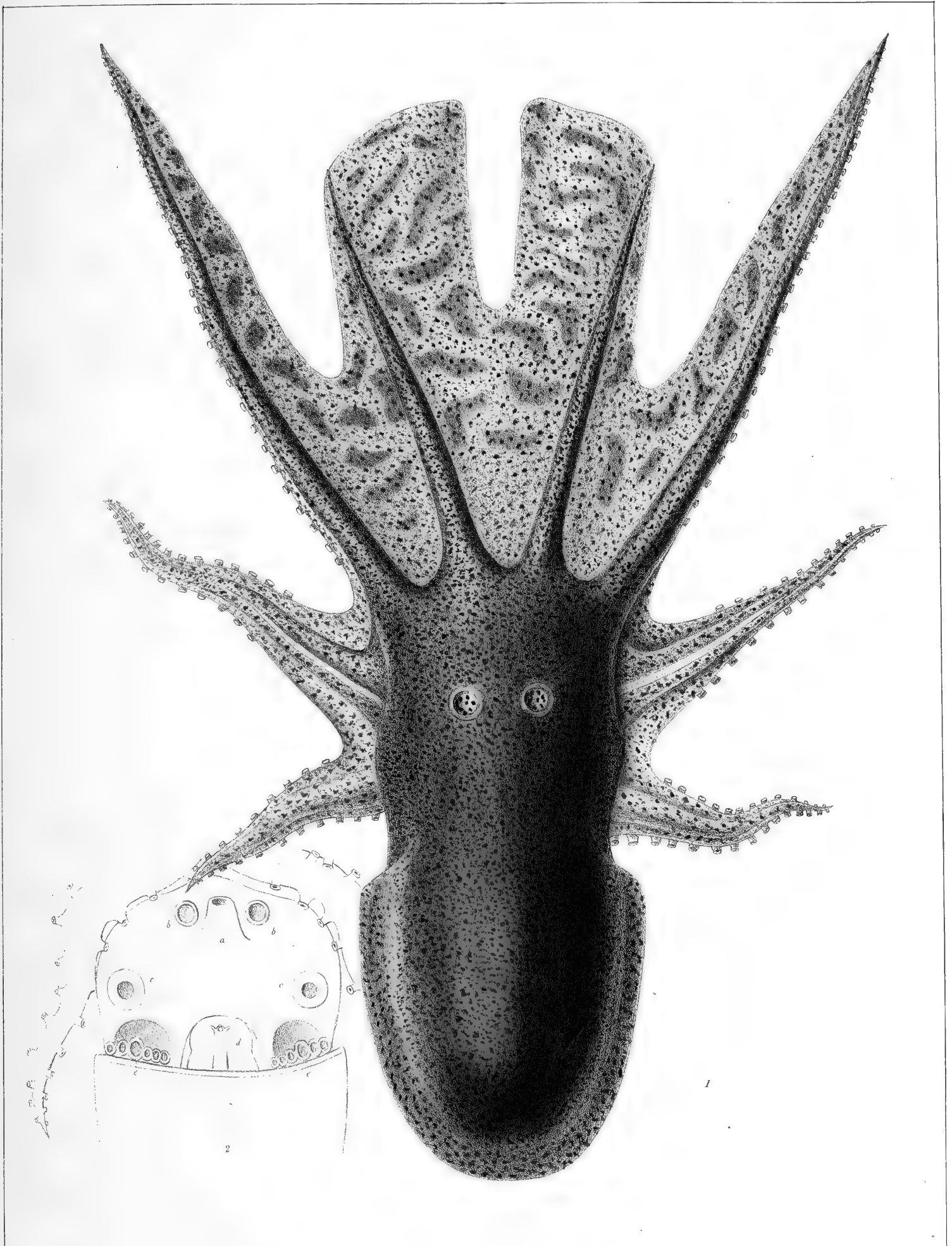

C. Blanchard, ad Lapid. delin.

Lith. de Benard

O. Violaceus, Delle Chiaje.



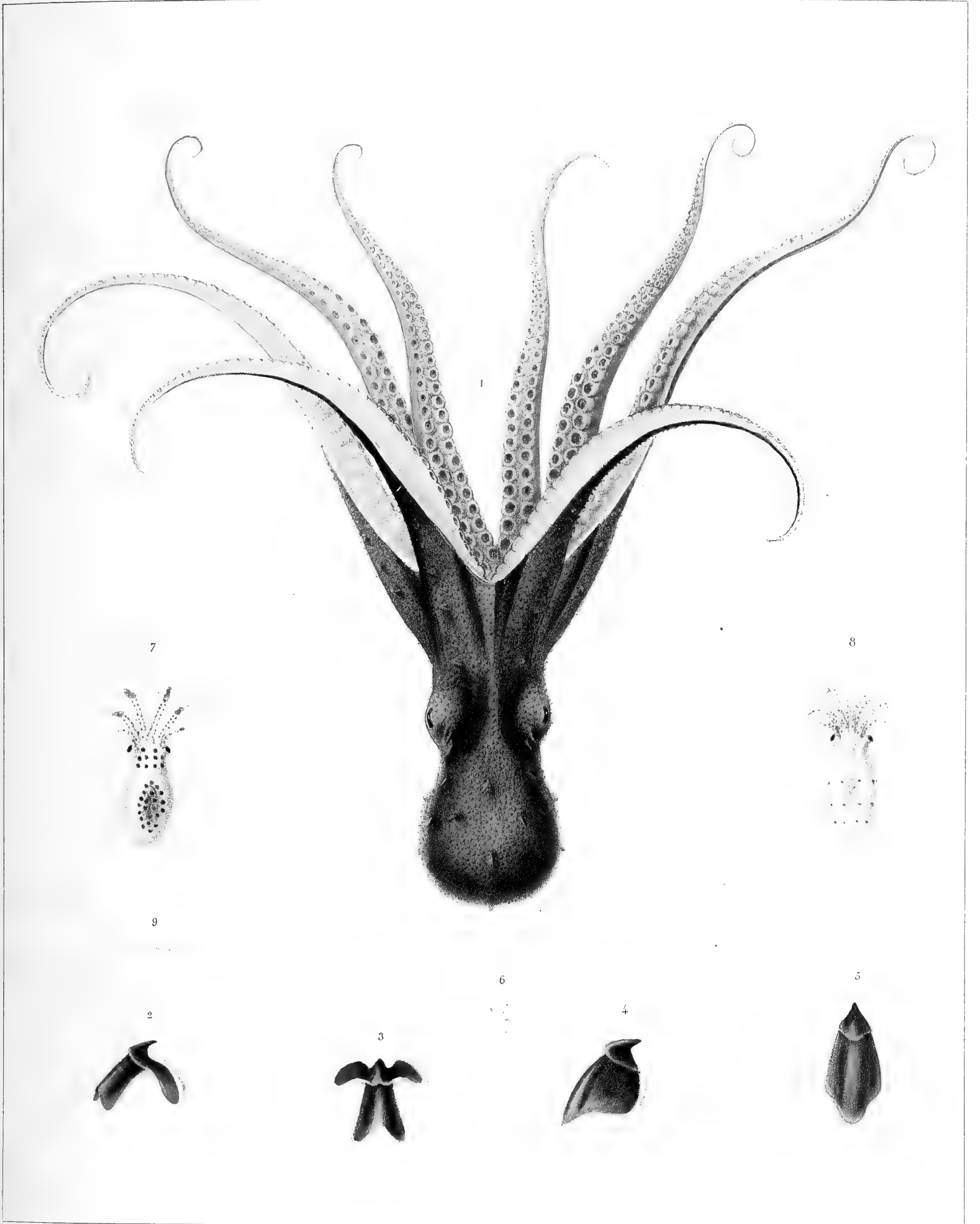

Prêtre, pin. 6

Imp. Lemercier, Benard et C

1-6 *Octopus tuberculatus*, Blainville
7-9 *Philonexis venustus*, d'Orbigny.

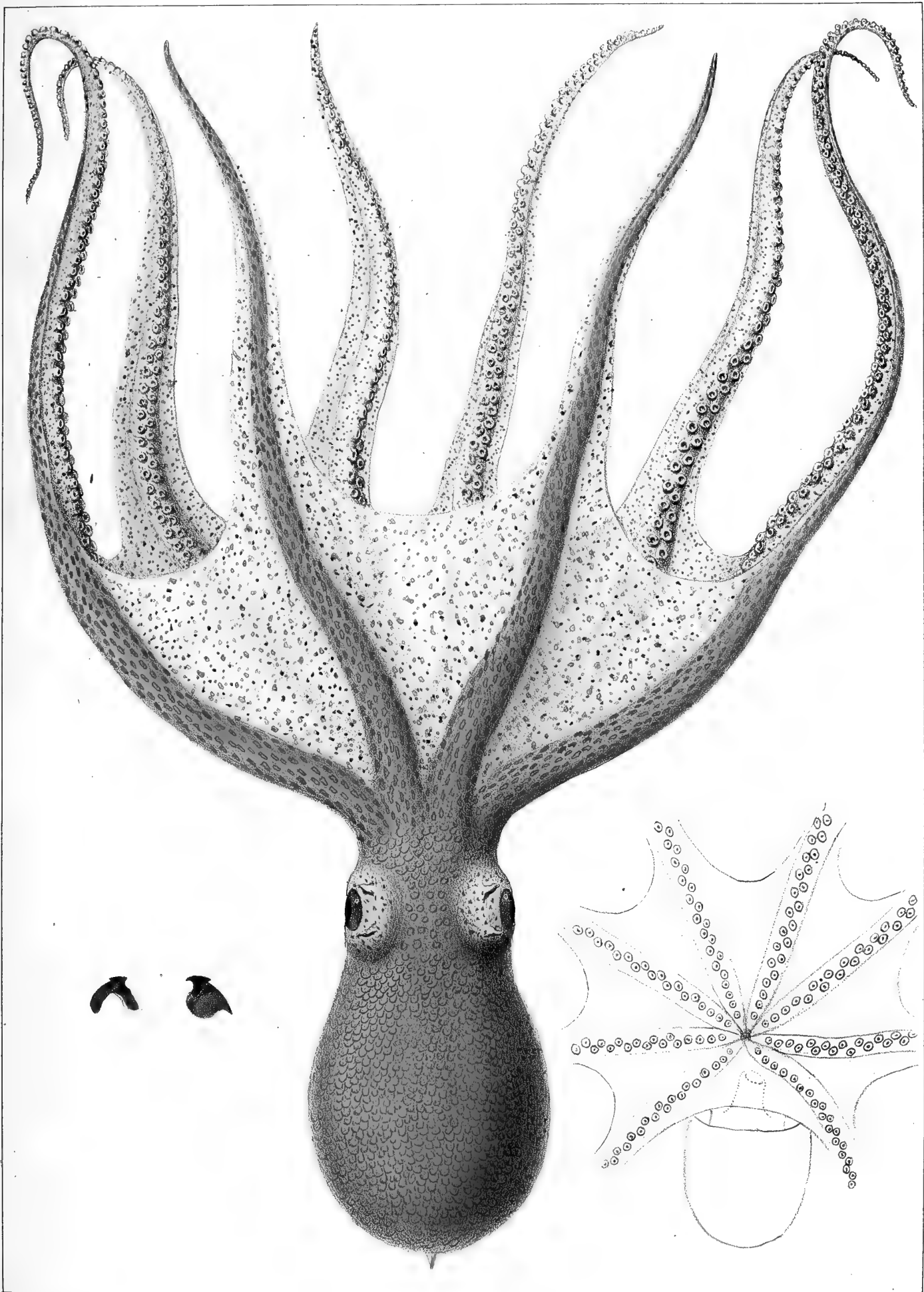

A. Charanck ad Capid delin.

Lith. de Bernard

O. tetracinctus, delle Chiaje.

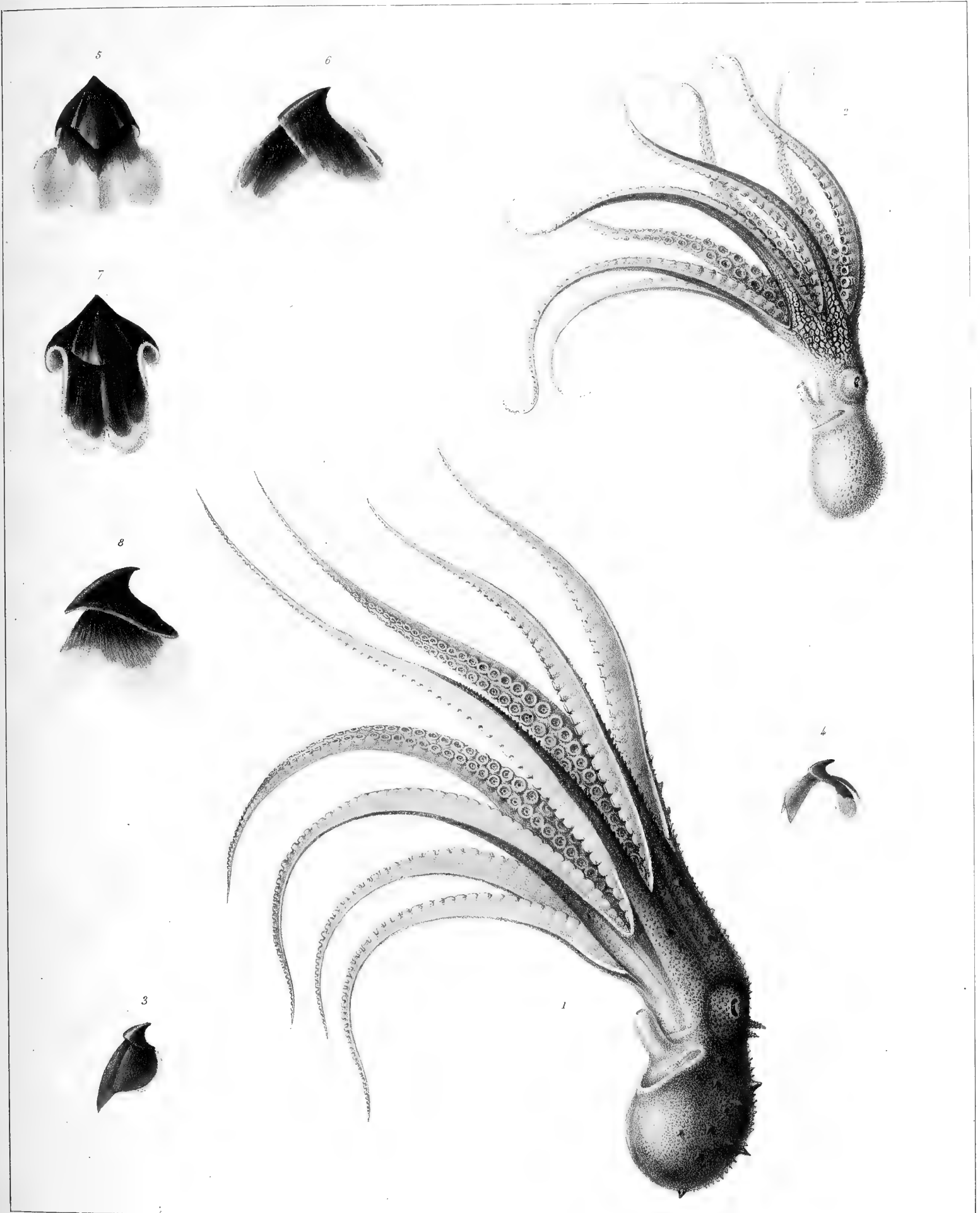

Prêtre pinx.

Im. de Lemerrier, Denard et C

Frank lith.

1. *Octopus tuberculatus*, Blainville. 2. *O. rugosus*, d'Orbigny. 3, 4. Bec de *O. aculeatus* d'Orbigny. 5, 8. Bec du *Philonexis tuberculatus*, d'Orbigny.

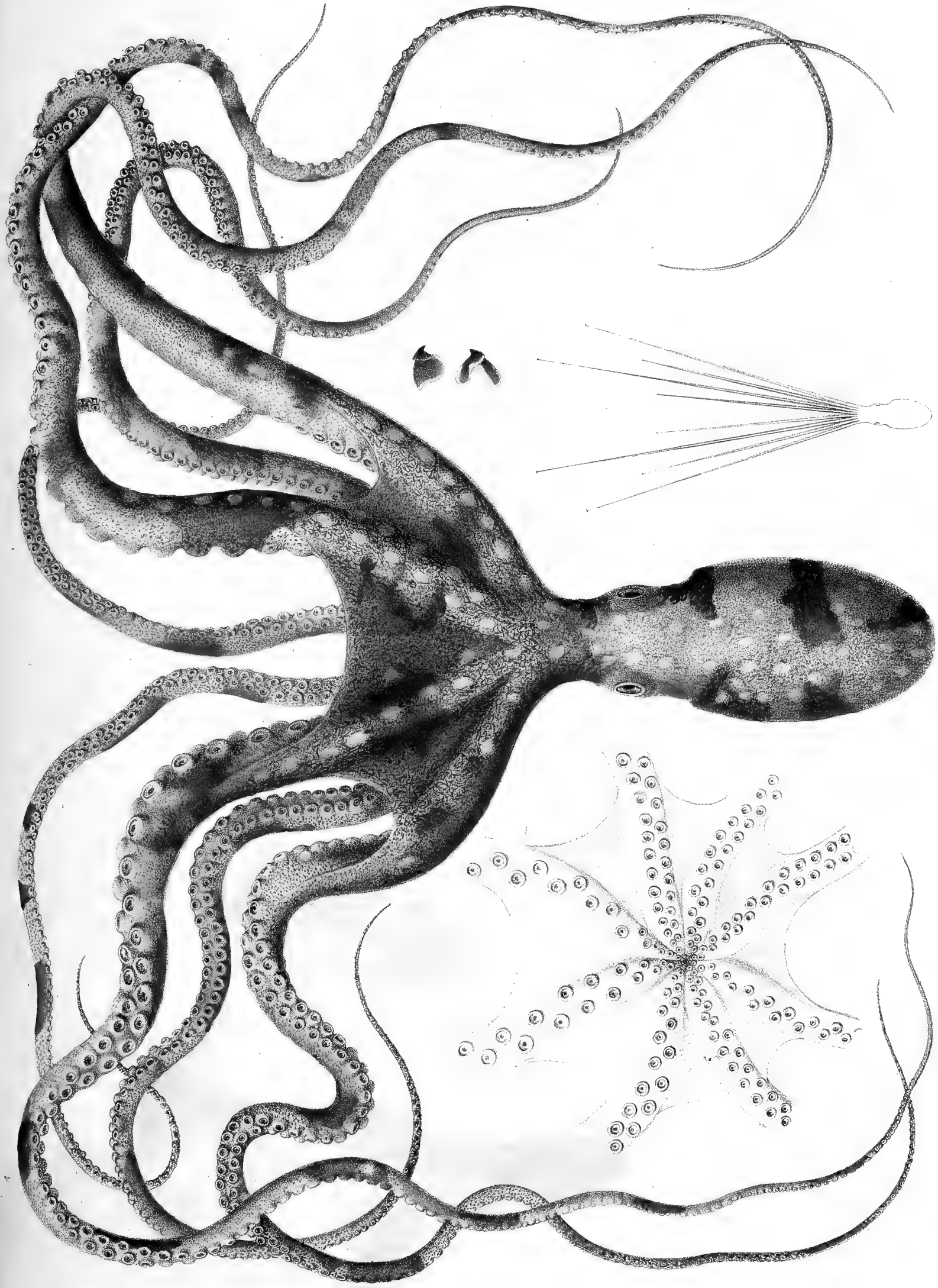

© *Macropus*, *Risso*.

Perony ad Nat. delin.

Charvat. nat. lapid. delin.

Acétabulifères.

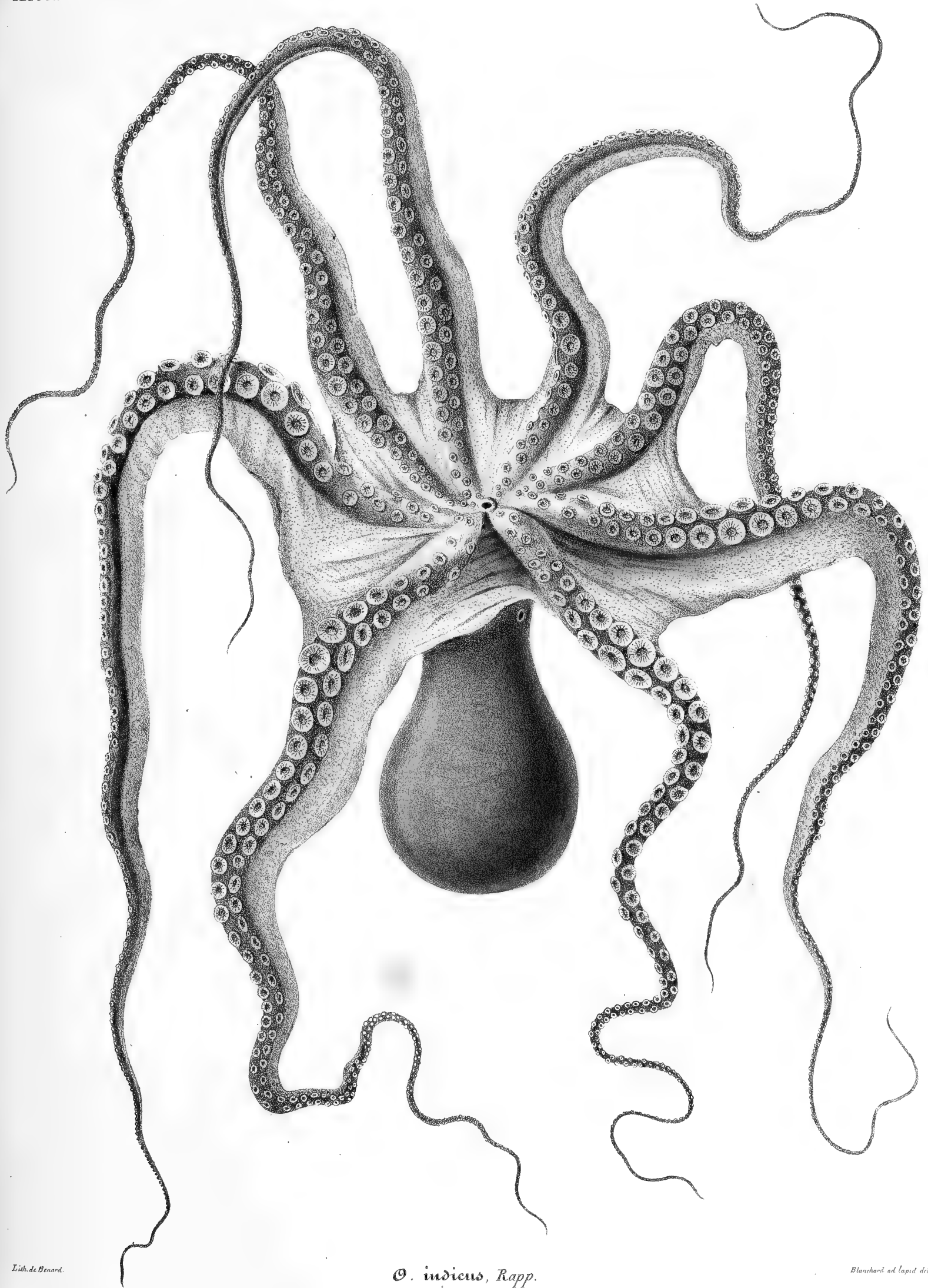

Lith. de Benard.

O. indicus, Rapp.

Blanchard ad lapid del



Prétre del.

Imp de Lemercier, Bernard et C^{ie}

Féroux lith

1, 4. *Octopus indicus*, Rapp. 5, 7. *Octopus lunulatus*, Quoy et Gaim.

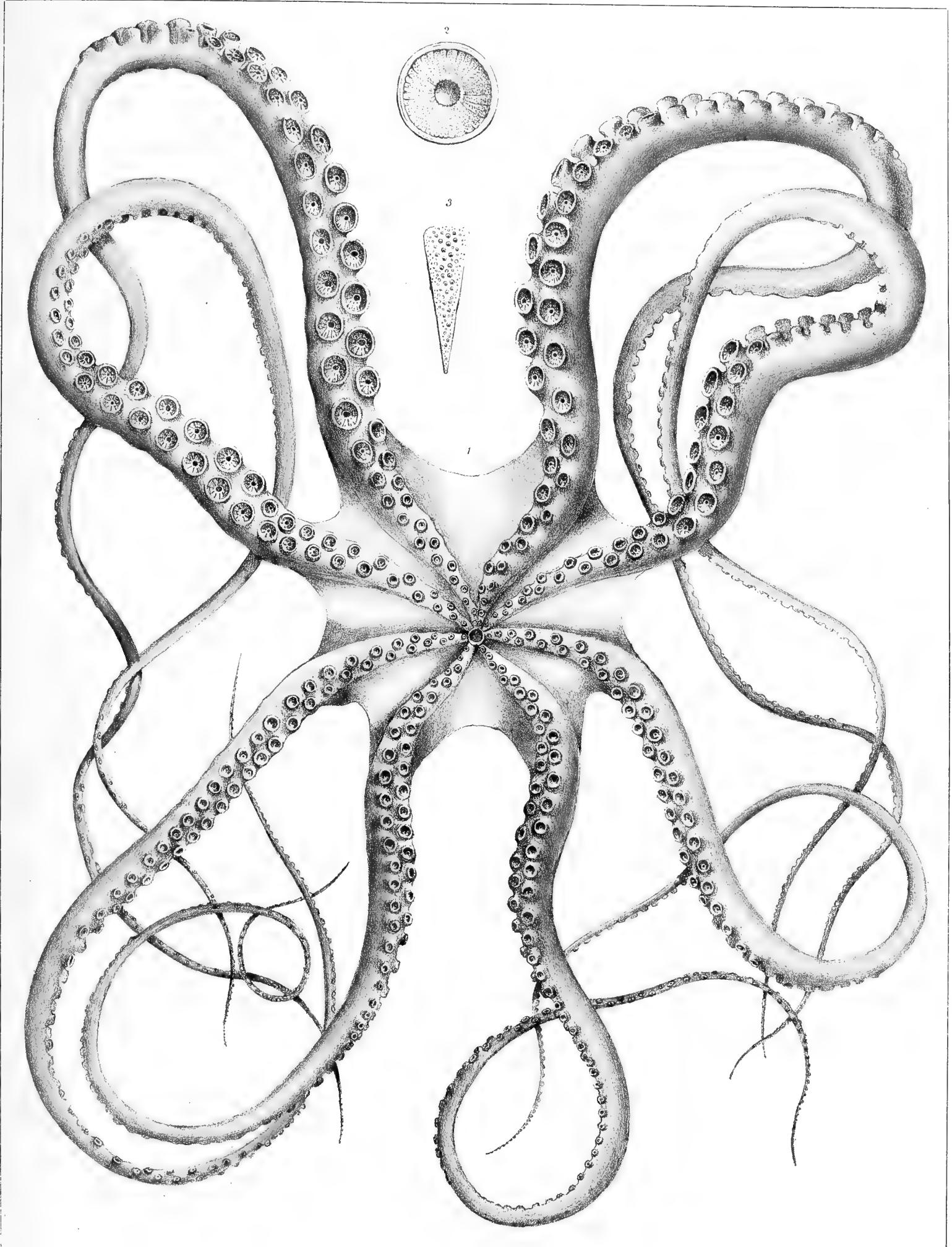

Pétre pinx.

Imp. de Lemercier, Denard et C^{ie}

Ferussac del.

1, 2, 5. *Octopus cuvieri*, d'Orbigny.

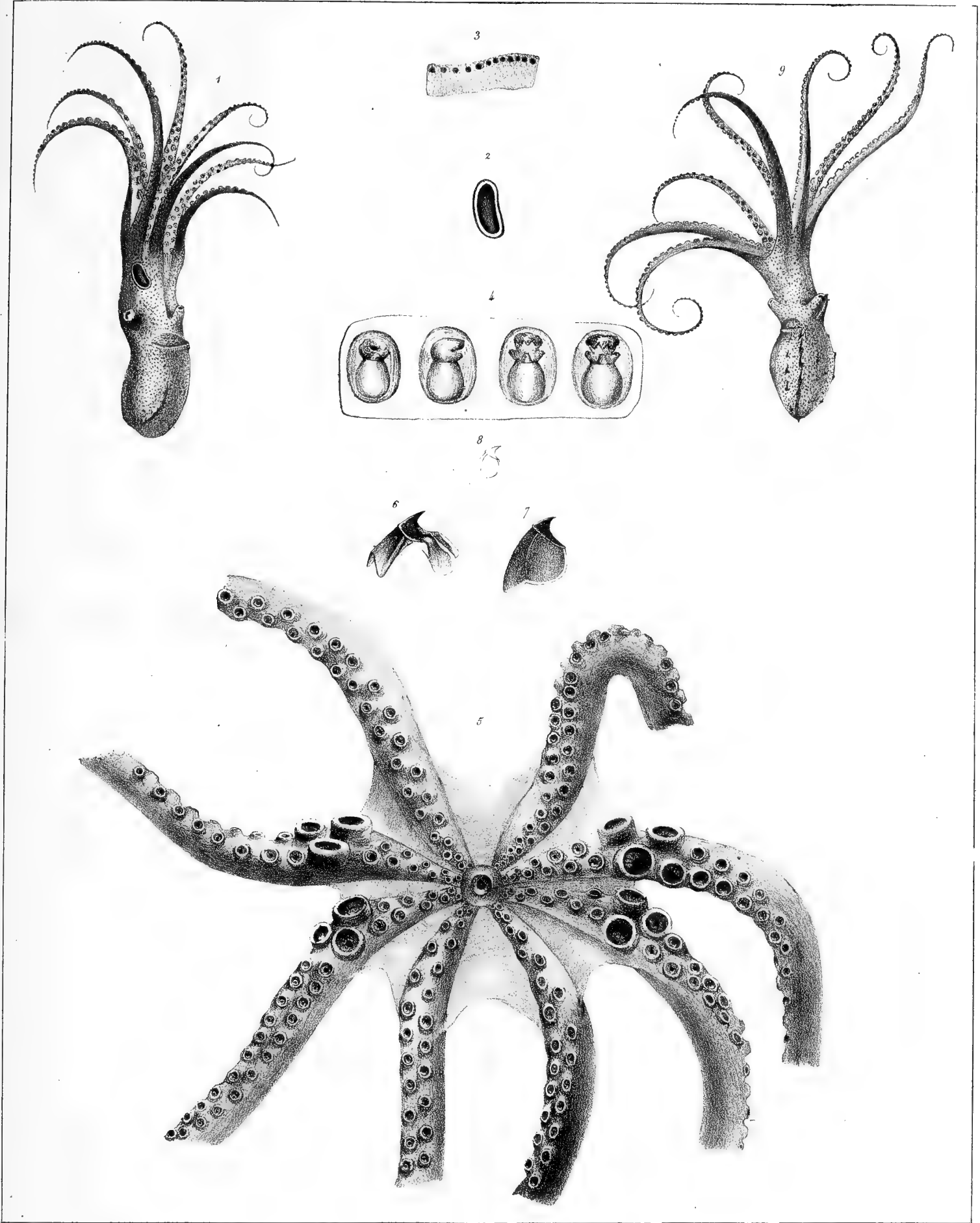

Prêtre pinx.

Im. de Lemercier, Beauval et Co.

Ferussac lith.

1, 4. *Octopus membranacea*, Quoy et Gaimard. 5, 8. *Octopus Fontaniaana*, d'Orbigny; 9. *Octopus superciliosus*, Quoy et Gaimard.

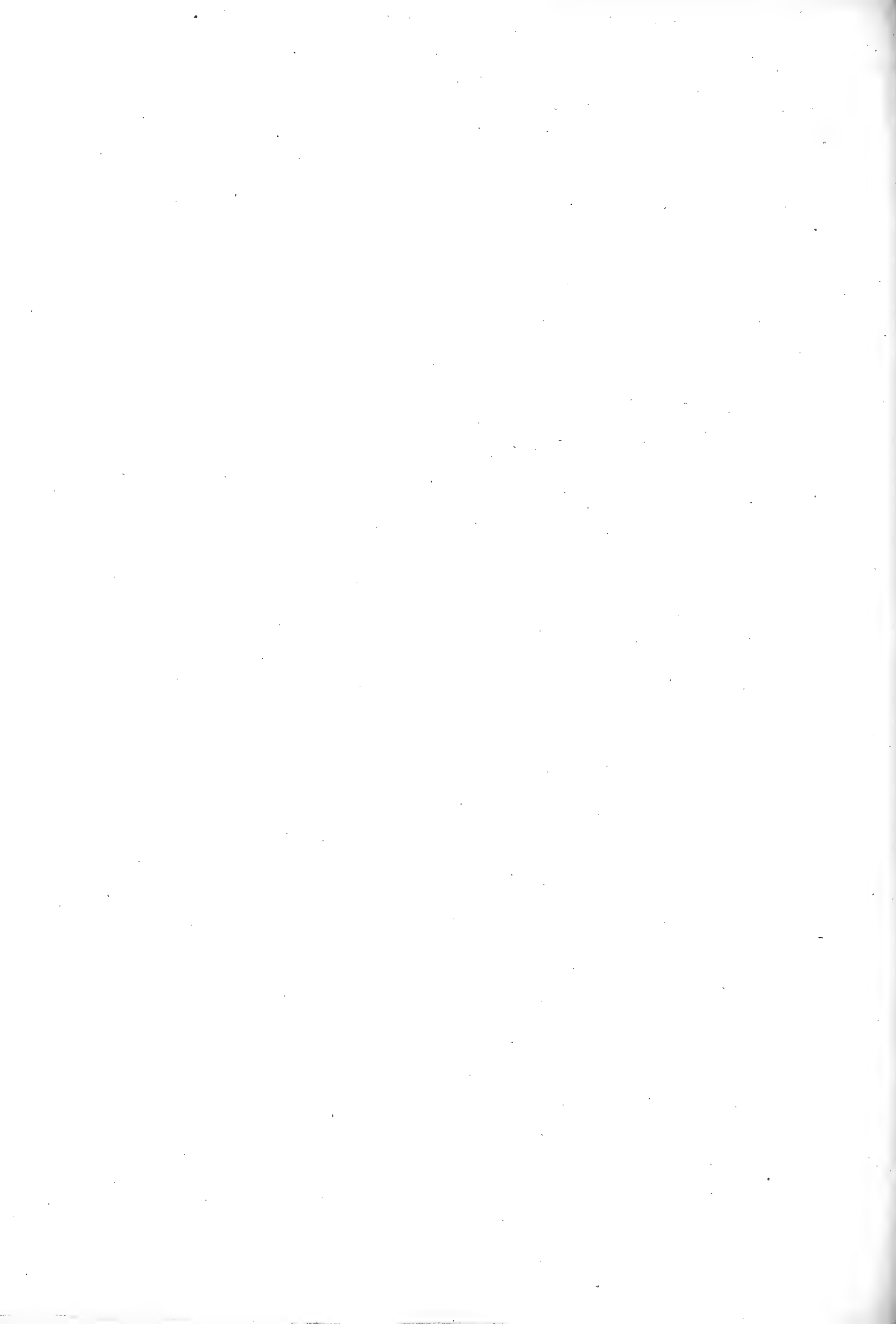

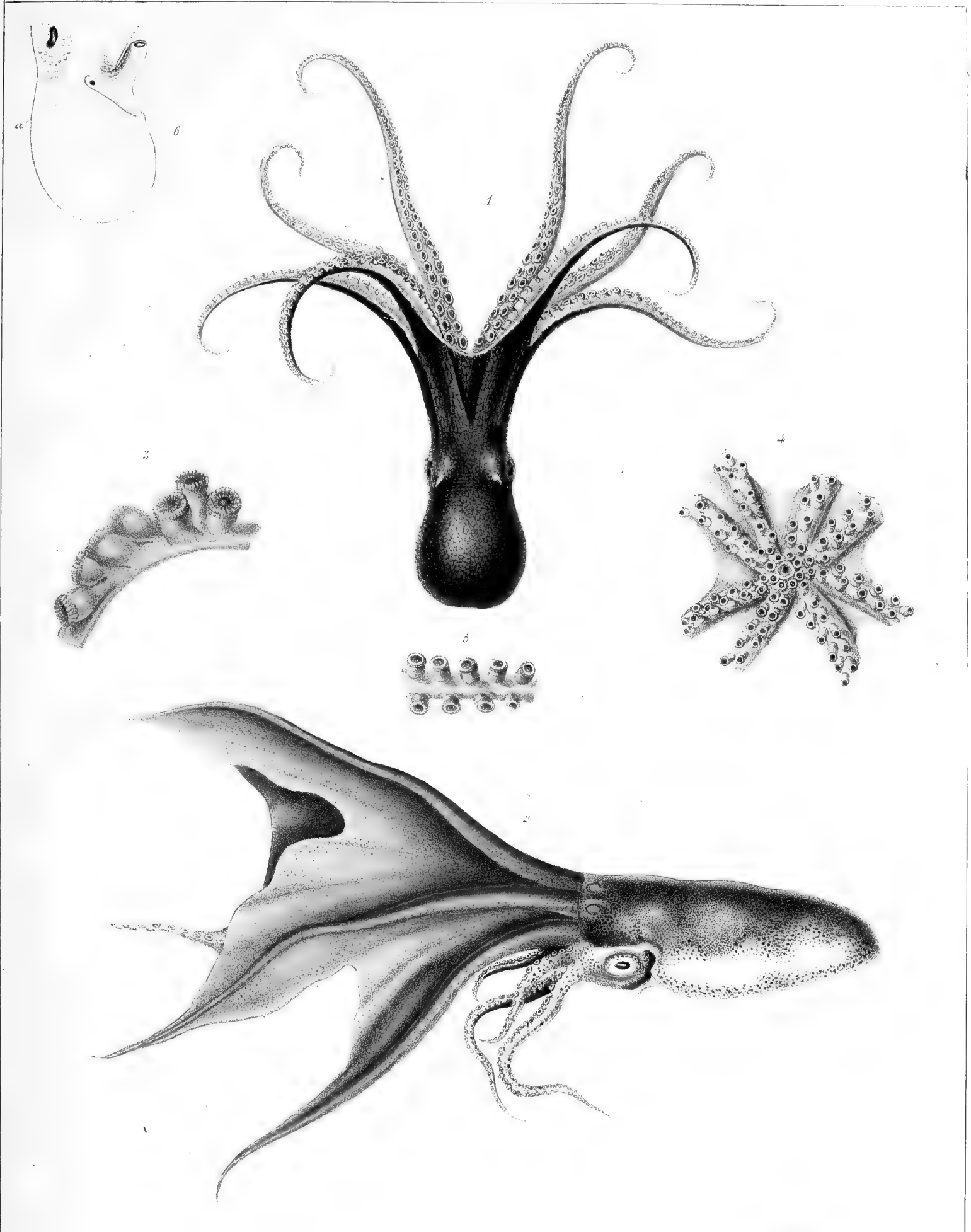

Im. de Lemercier, Benard et C.

1. *Octopus Fontainei*, d'Orbigny. 2-4. *Philonexis velifer*, d'Orbigny. 5. *P. Quoyanus*, d'Orbigny.
6. *Octopus vulgaris*, Lamarck.

G. ELEDONE. (*ELEDONE*.) *Pl.* 1.

Cryptodibranches.

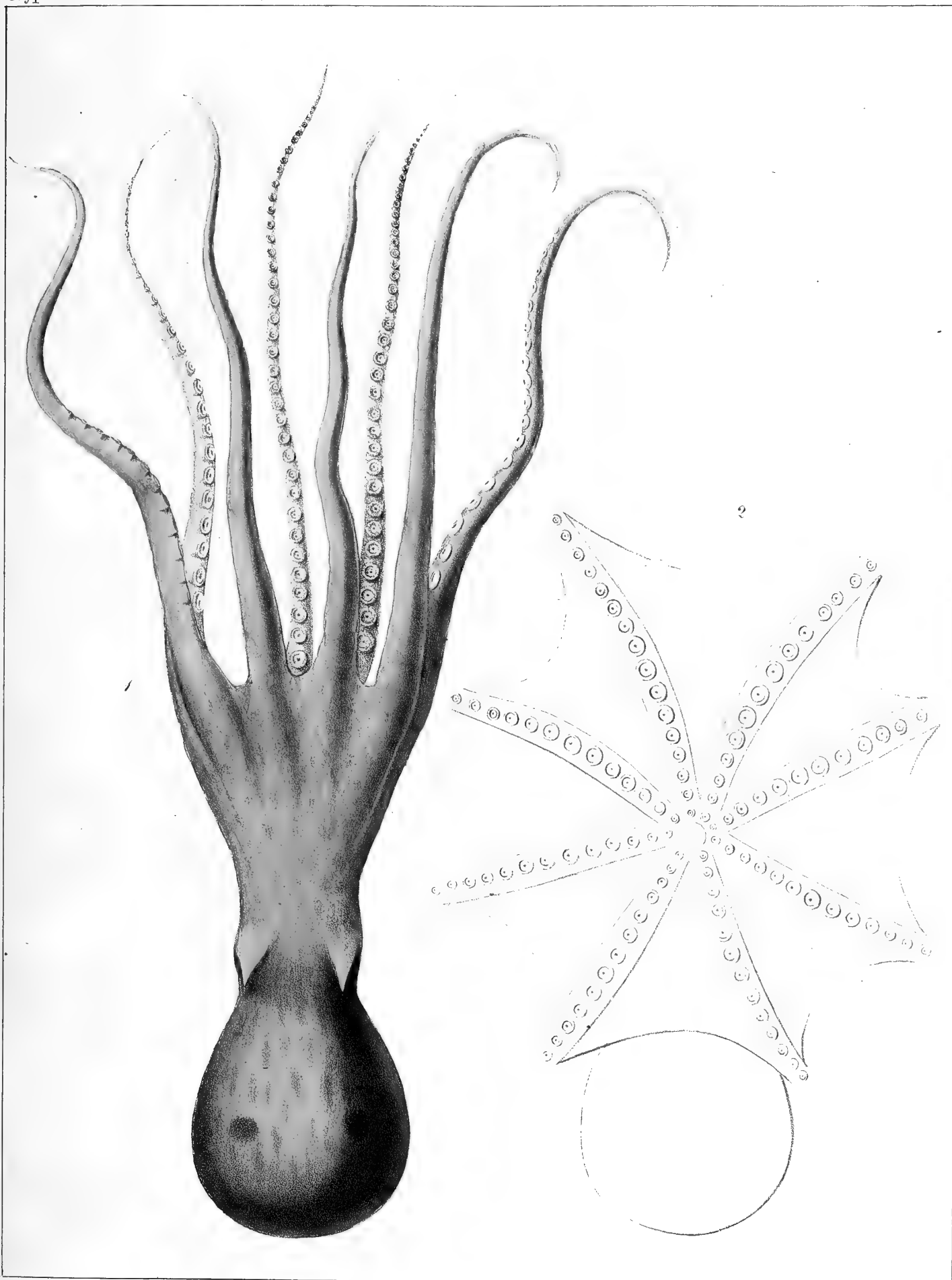

A. D. Orbigny pinx.

Atelier de Guérin

Imp. Lith. de Bove, dirigée par Noël arné et C^{ie}

E. Moschatus, Leach.

Cryptodibranches.

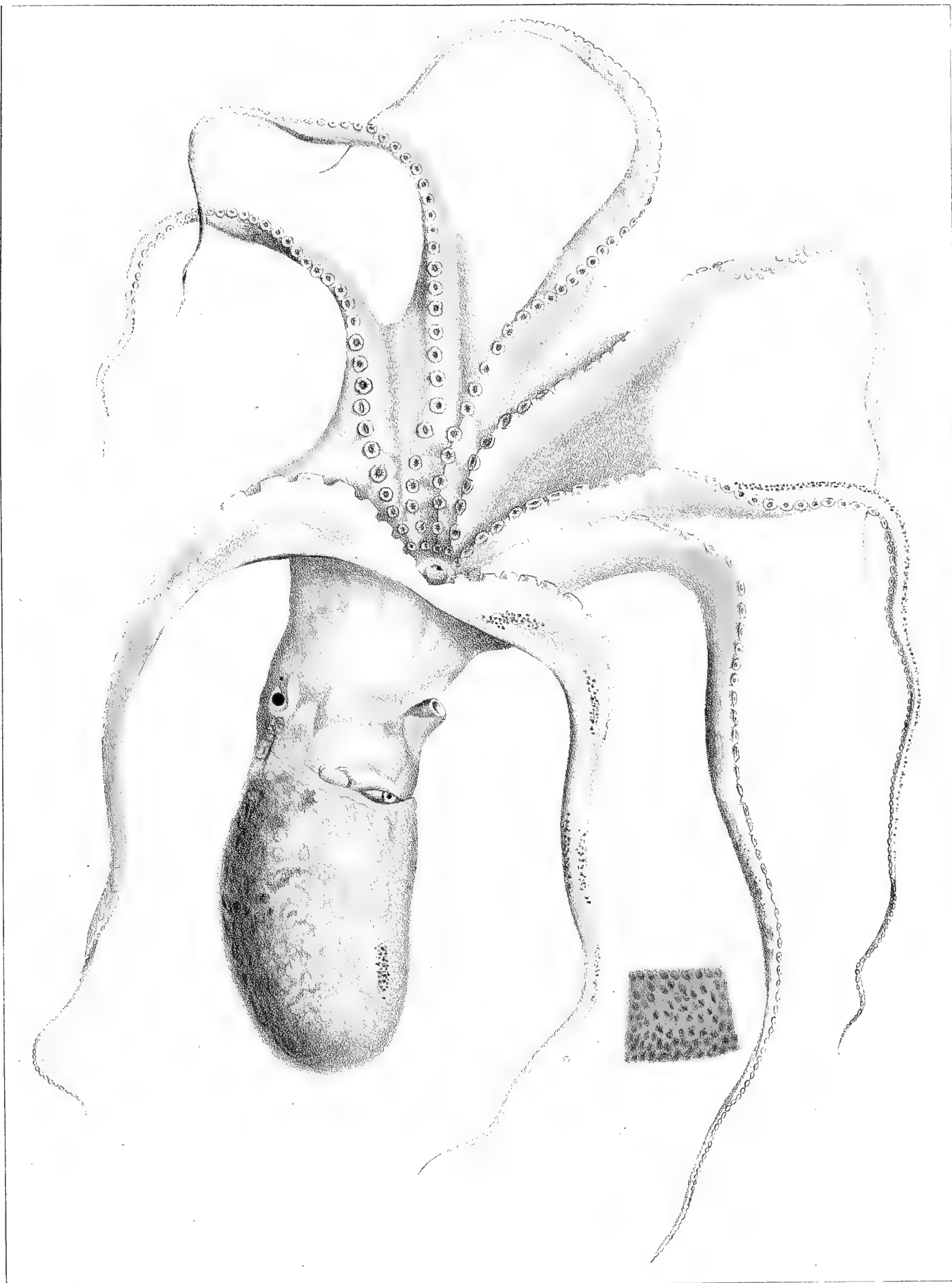

D'après Carus.

Atelier de Guérin.

Imp. lith. de Bove, dirigée par Noël aîné & C^{ie}

E. moschatus, Carus.

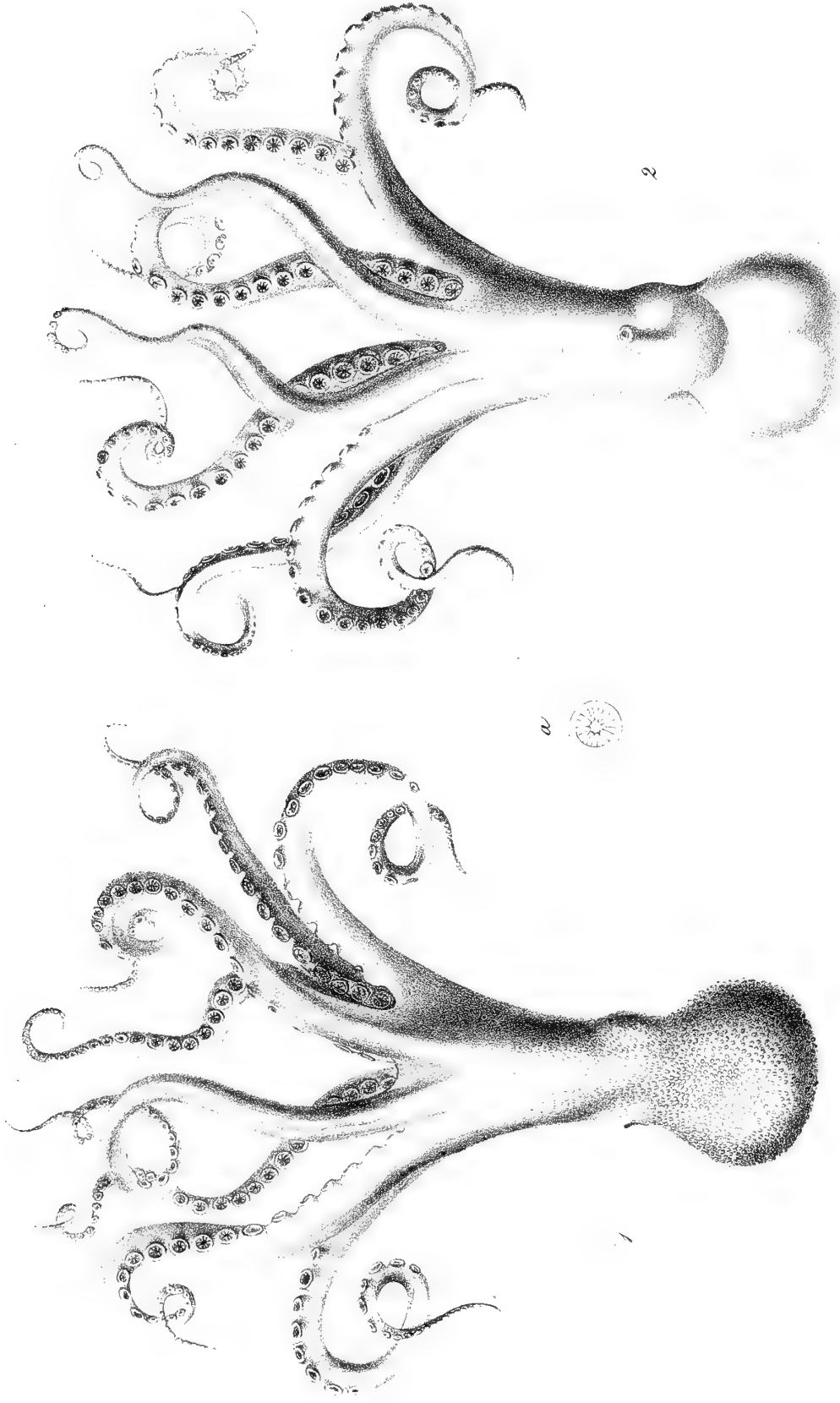

A. d'Orbigny, pinx.

Atelier de Guerin.

E. Eledone, Leach.

Imp. Lith. de Bous dirigée par M. Néel, rue de la Harpe, 141.

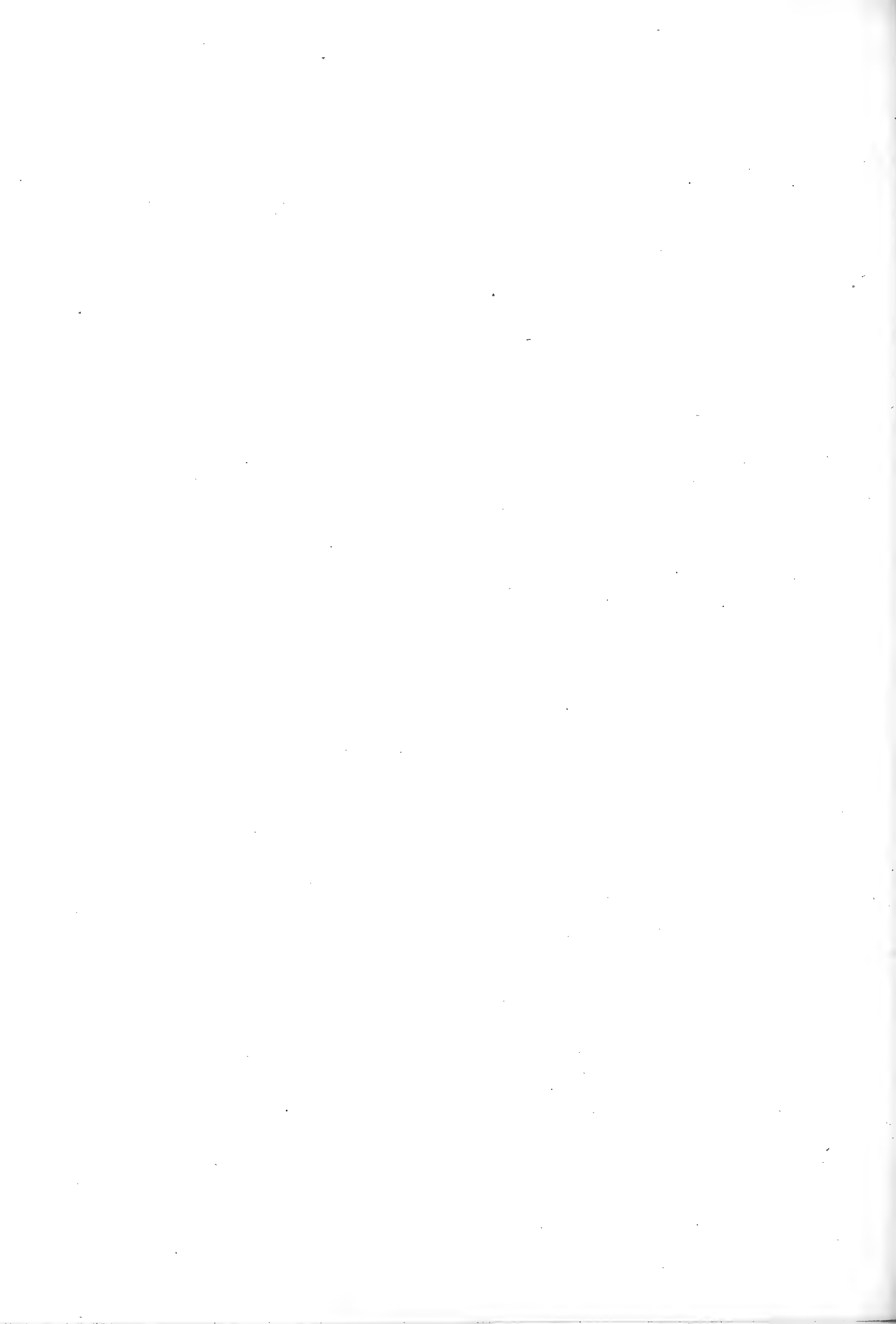

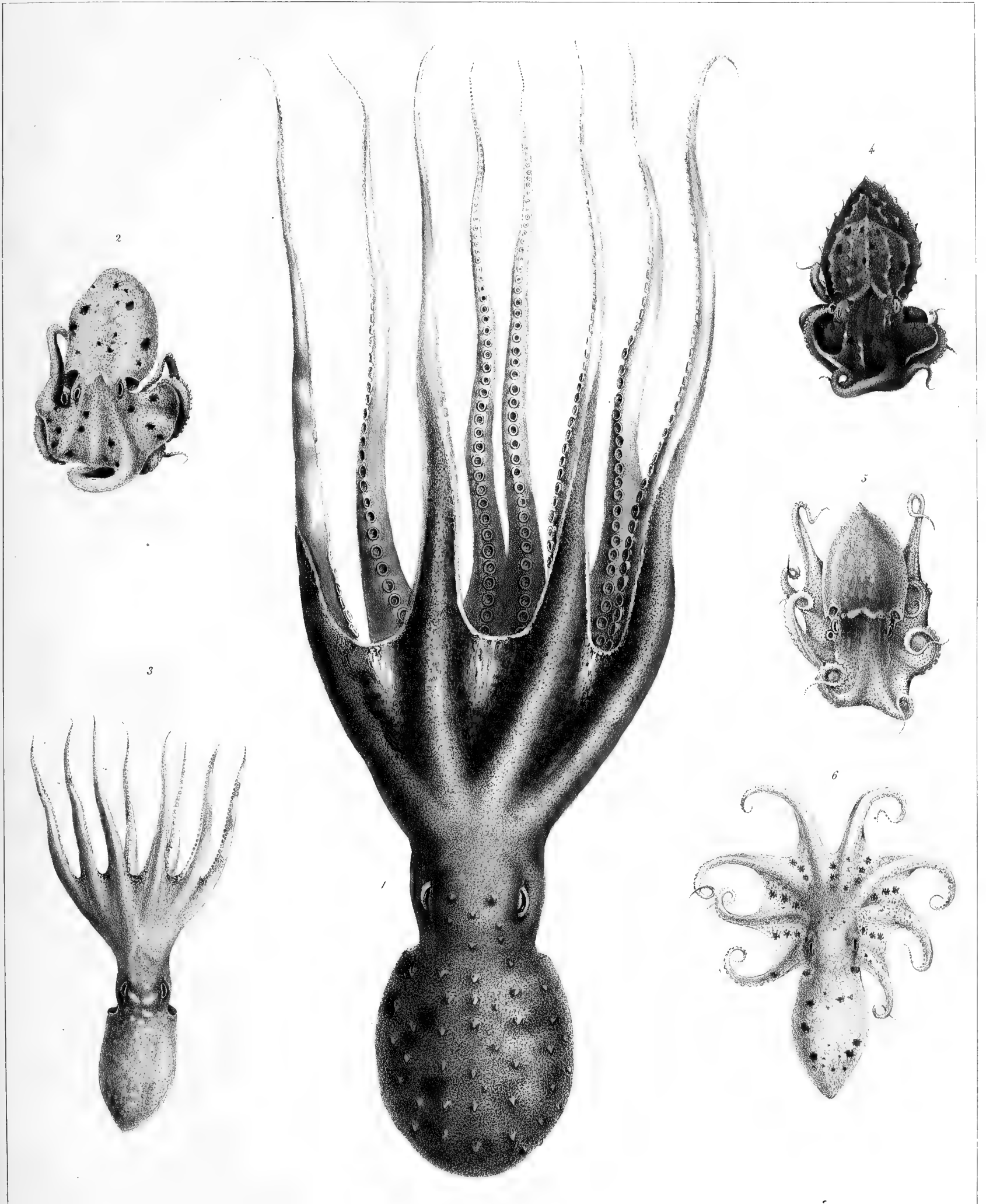

Veray del.

Imp. de Lemercur, Benard et C^{ie}

F. Rousseau lith.

Eledone moschatus, Leach.

1 Vivant; 2 dans l'état de tranquillité; 3 dans la nage; 4 dans l'irritation; 5 dans le sommeil; 6. dans la marche au fond de l'eau.

G. ARGONAUTE (ARGONAUTA) PL I

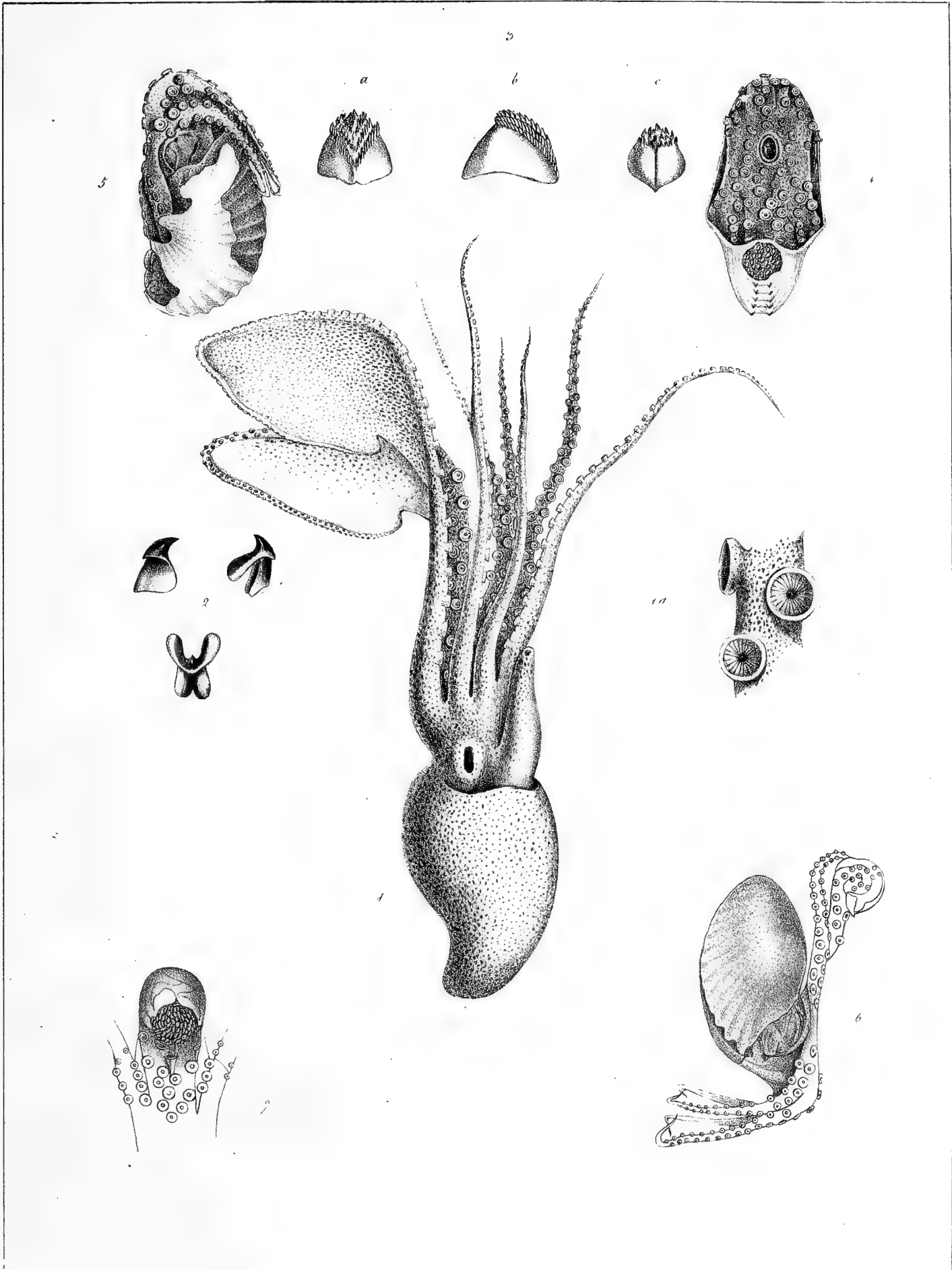

d'Orbigny, Prevost

Hélière de Guirou.

Imp. Luth de Beau dirigé par Séd. a. 45

A. Argo, Linné.

Cryptodibranches.

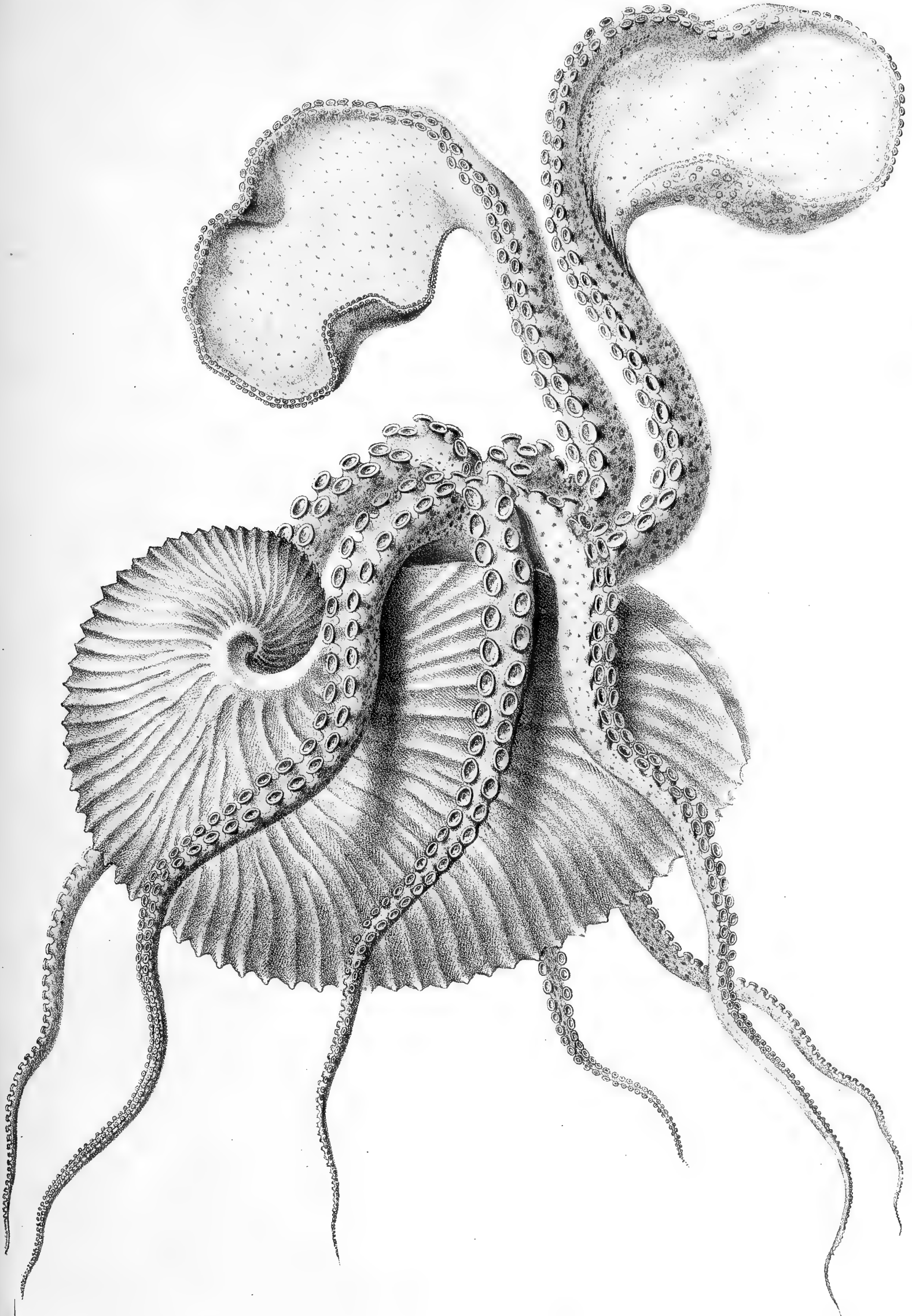

Morelli et Sisto del.

A. Charad in lap. del.

Lith. de Delaporte.

Argo, Linné.

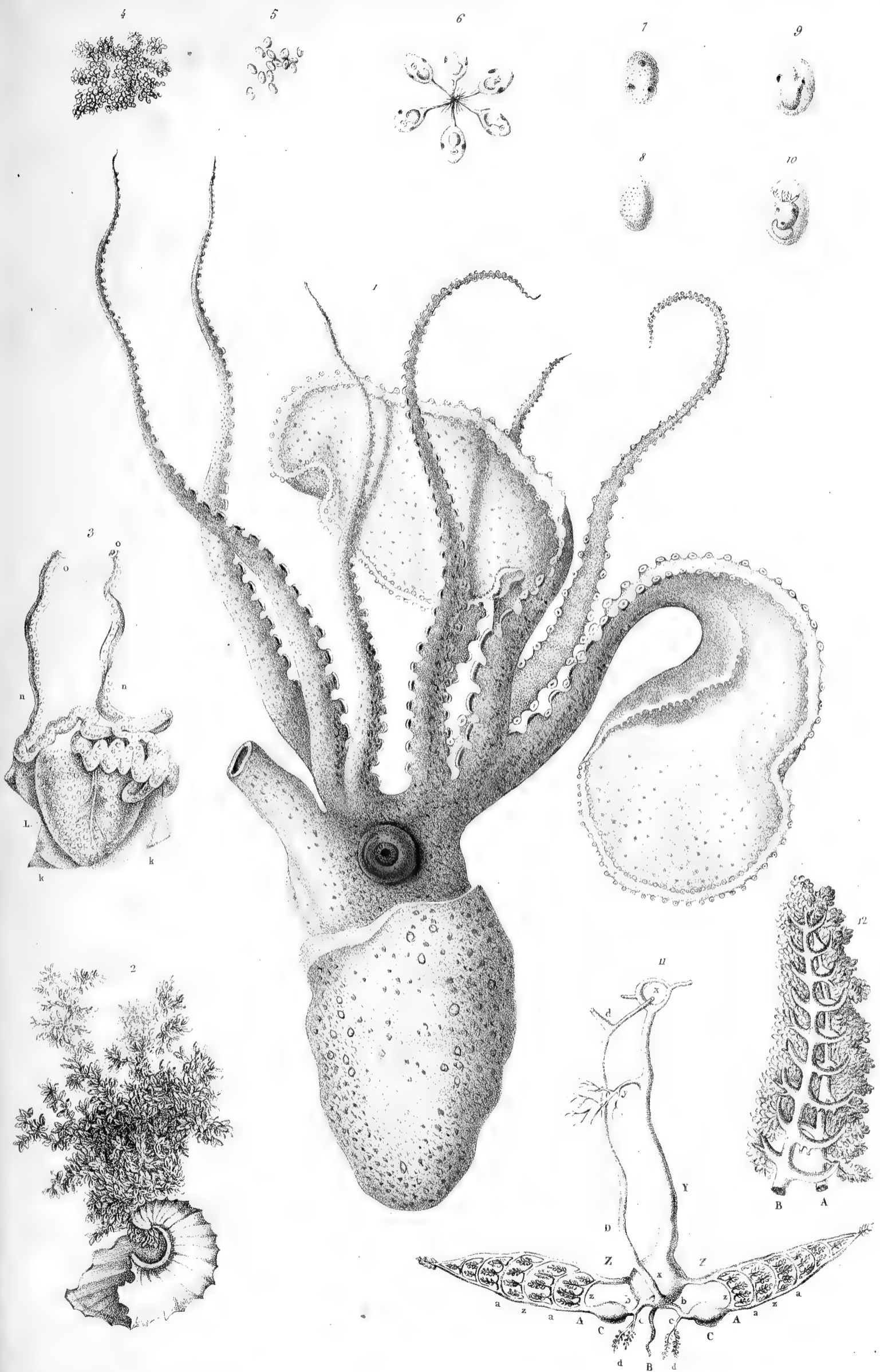

J. de Monto, et Sisto del.

Charat. in lep. aet.

Lith. de Delaporte.

A. Argo. Linné.

Cryptobranches.

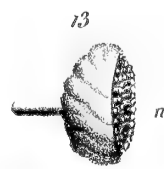
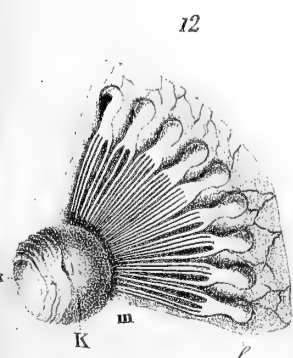
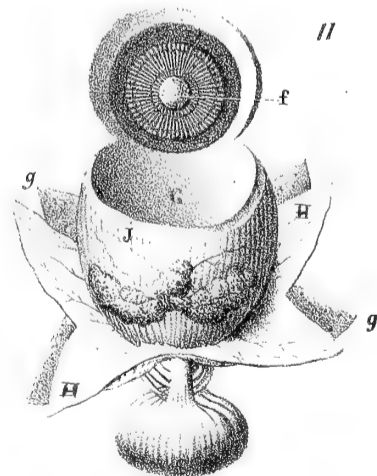
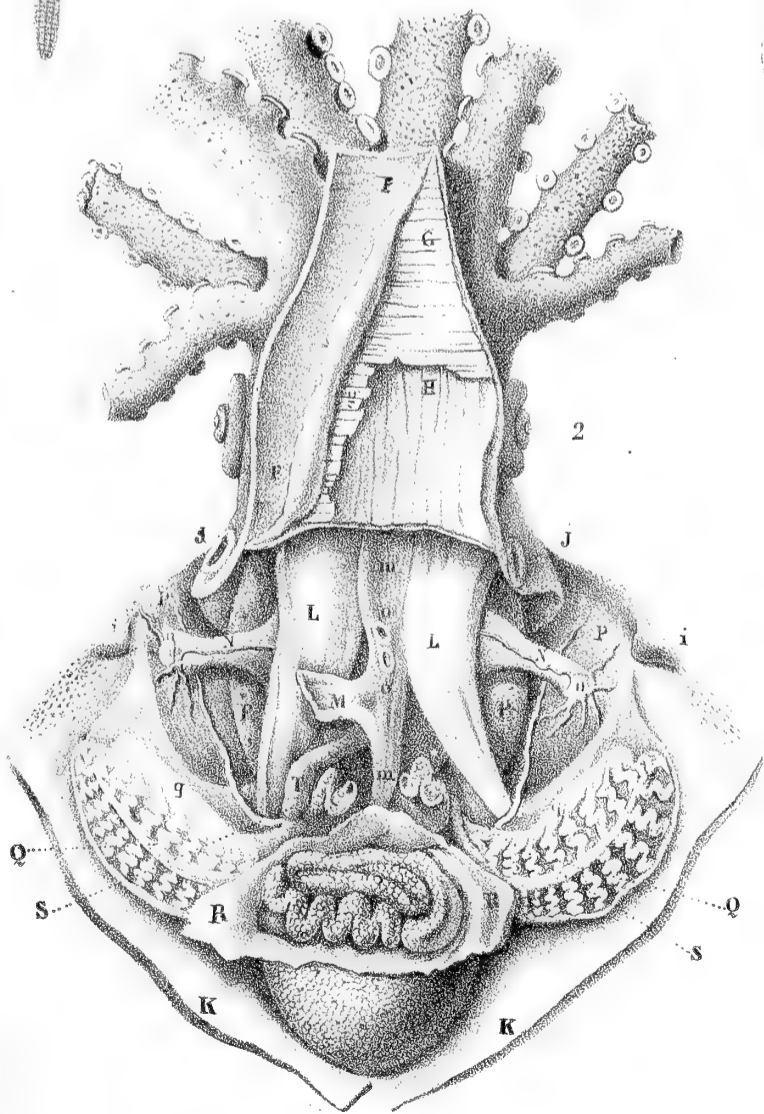
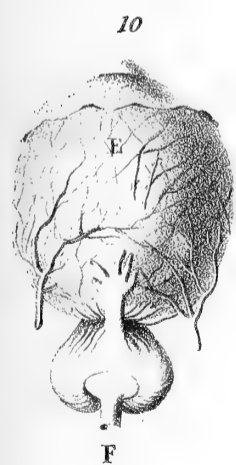
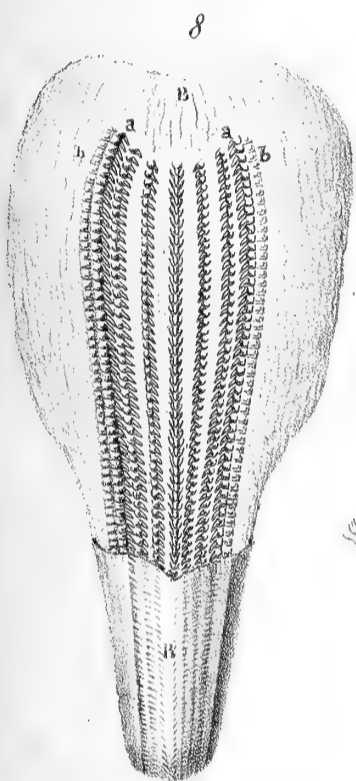
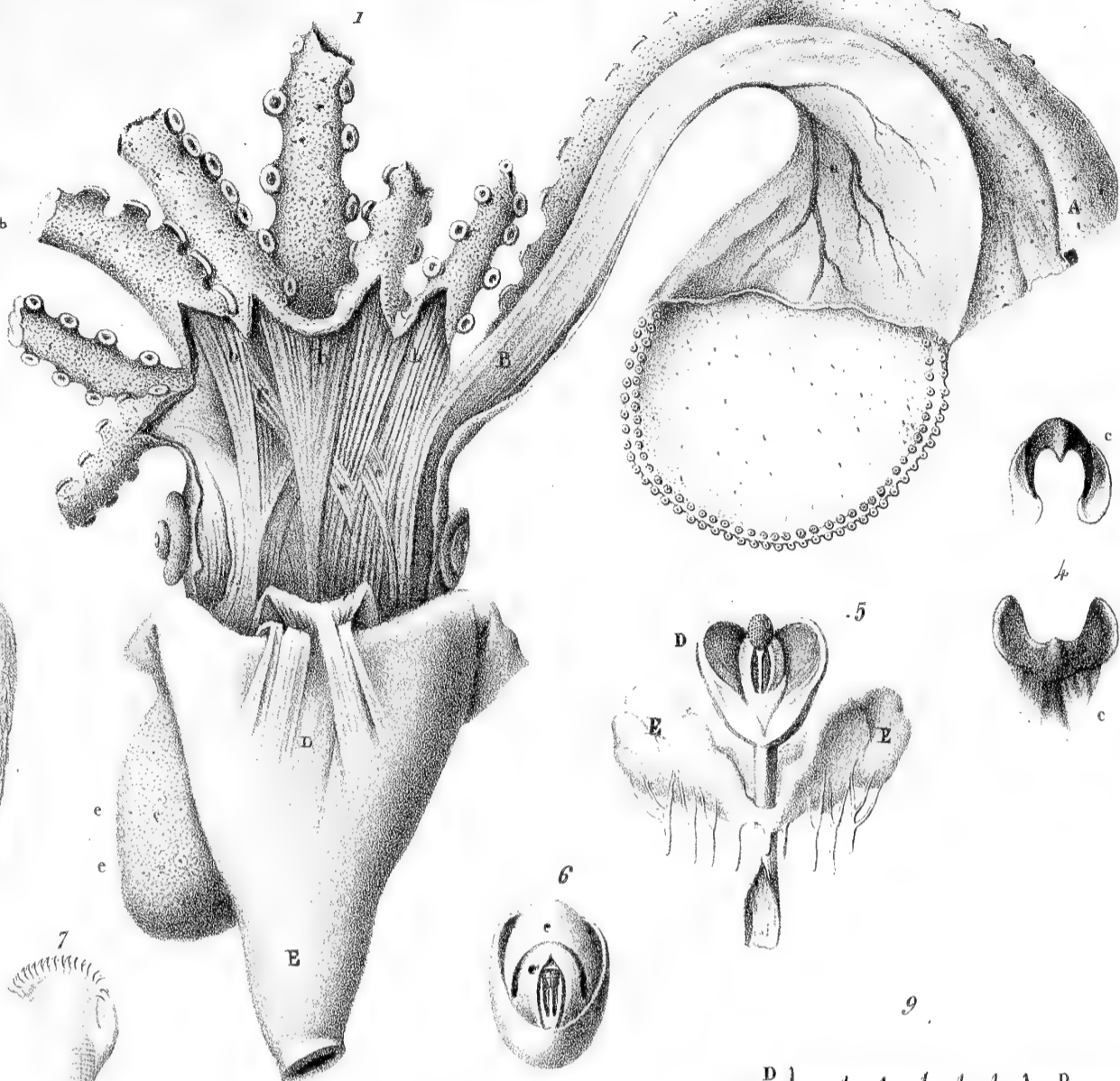
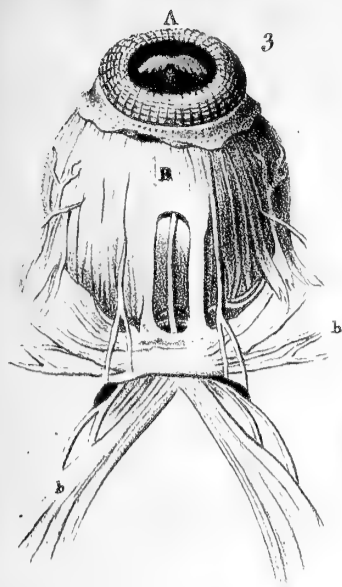

Morelli et Navarra del.

Chenal in top. del.

Lith. de Delaporte.

A. Argo Linné.

Cryptodibranches.

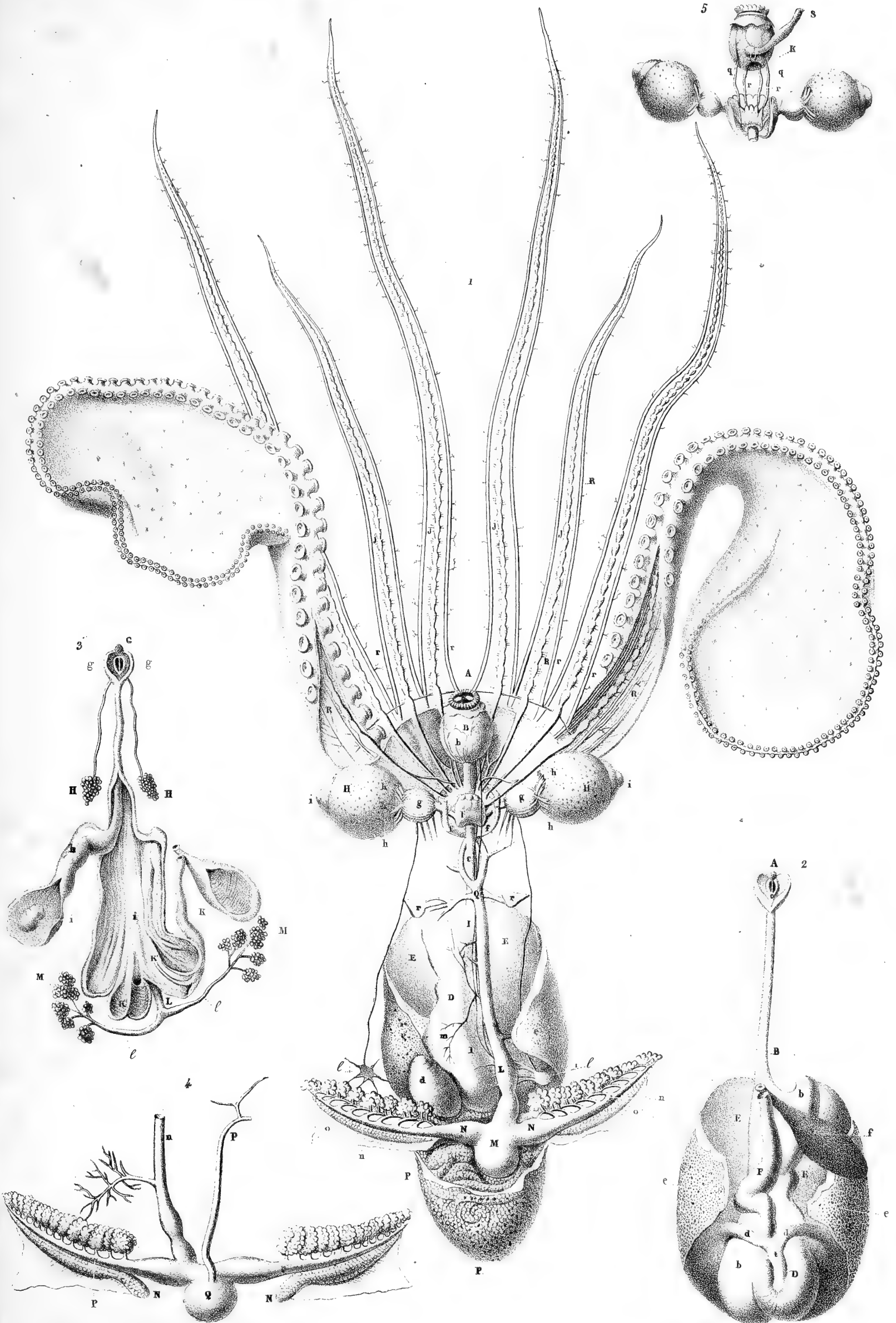

Noddi delin.

Chazal in sup del.

Lith. de Dufour.

A Argo. Linné.

Cryptodibranches.

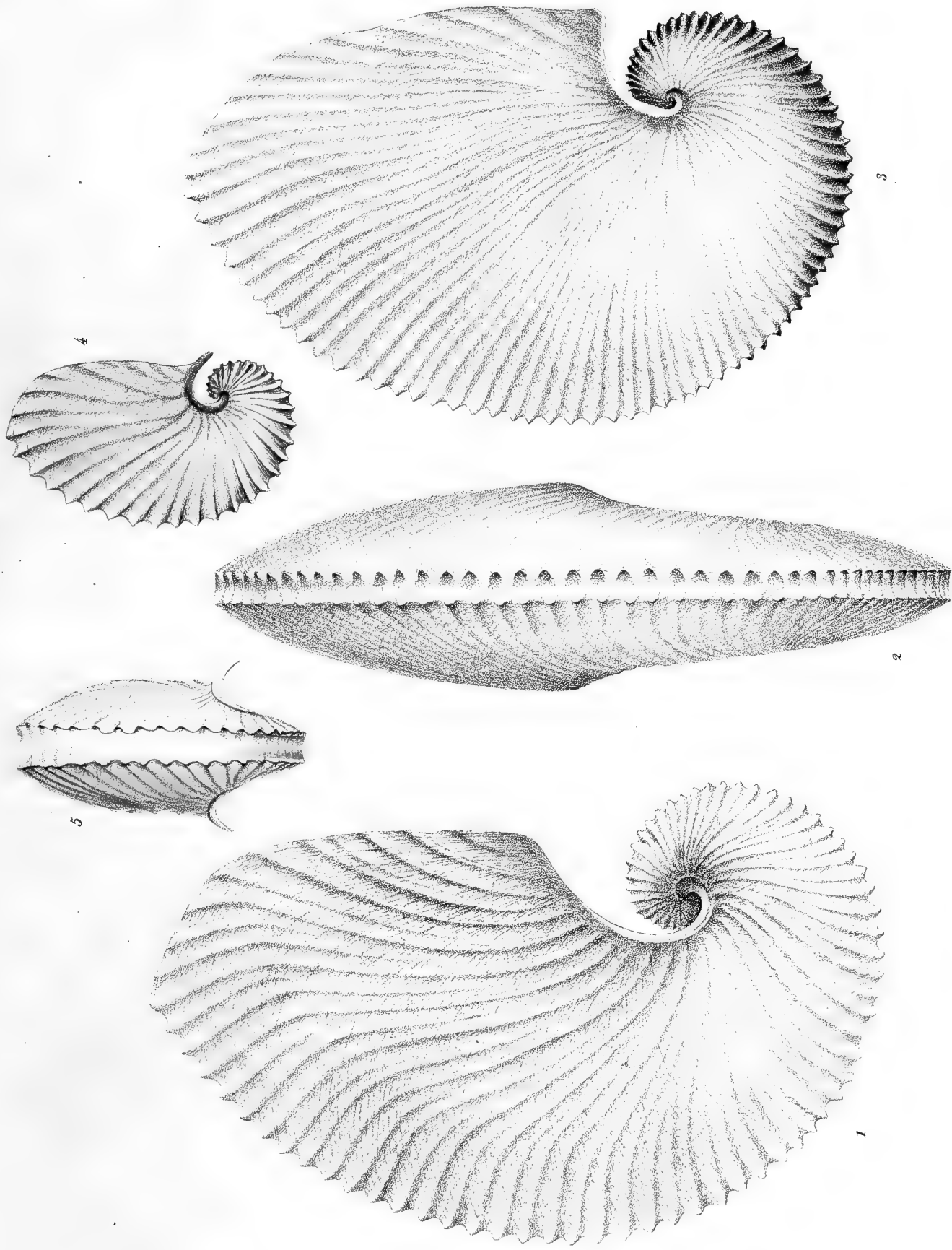

E. Guérin pinx.

Mémoires de Guérin.

A. Argo; Linné.

Imp. lith. de Bove, dirigée par Noël aîné & C^{ie}.

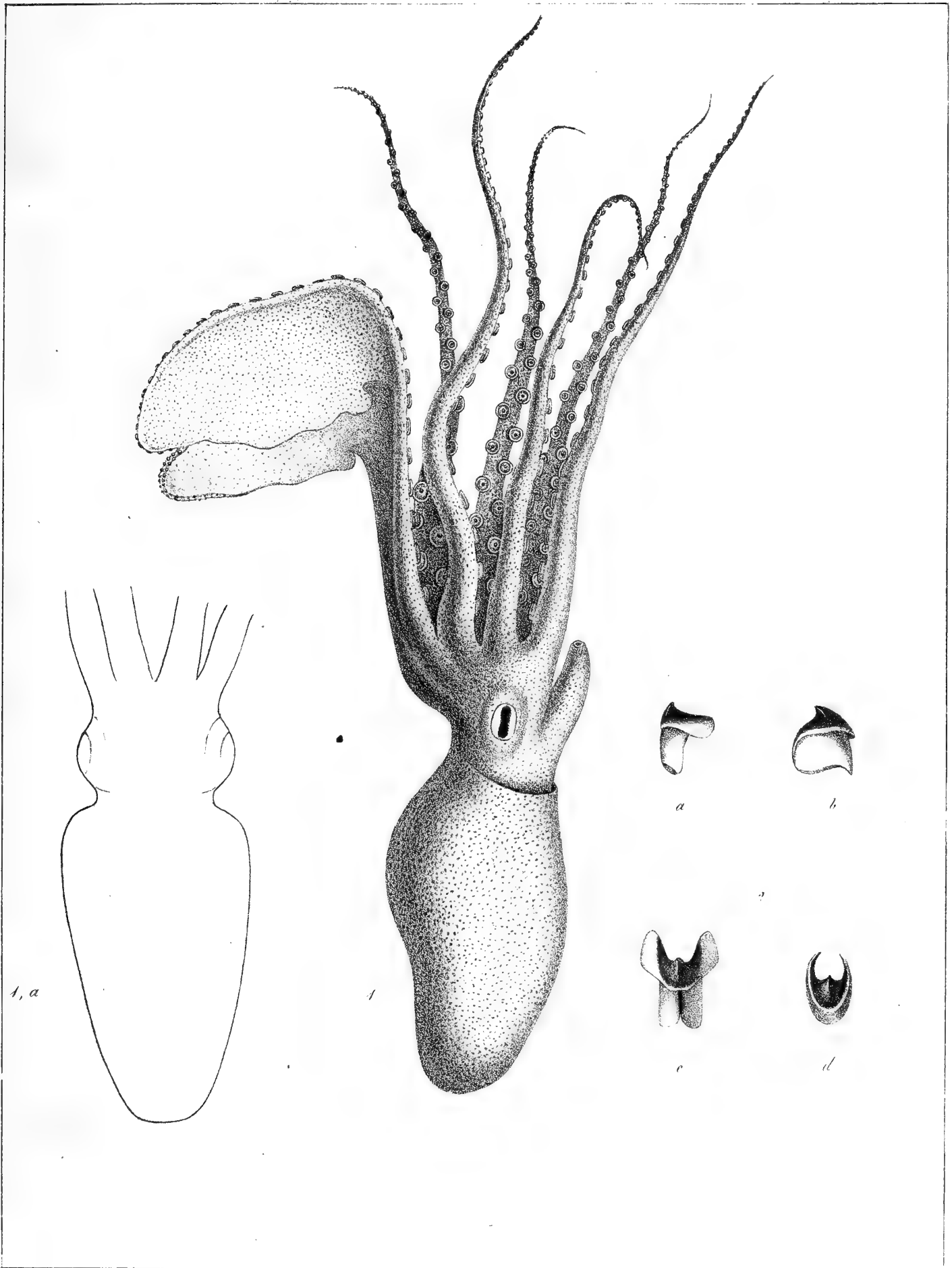

d'Orbigny.

Atelier de Guérin

Imp Lith de Bove dirigé par Noël ainié et Comp^s

A. tuberculata, Lamarck.

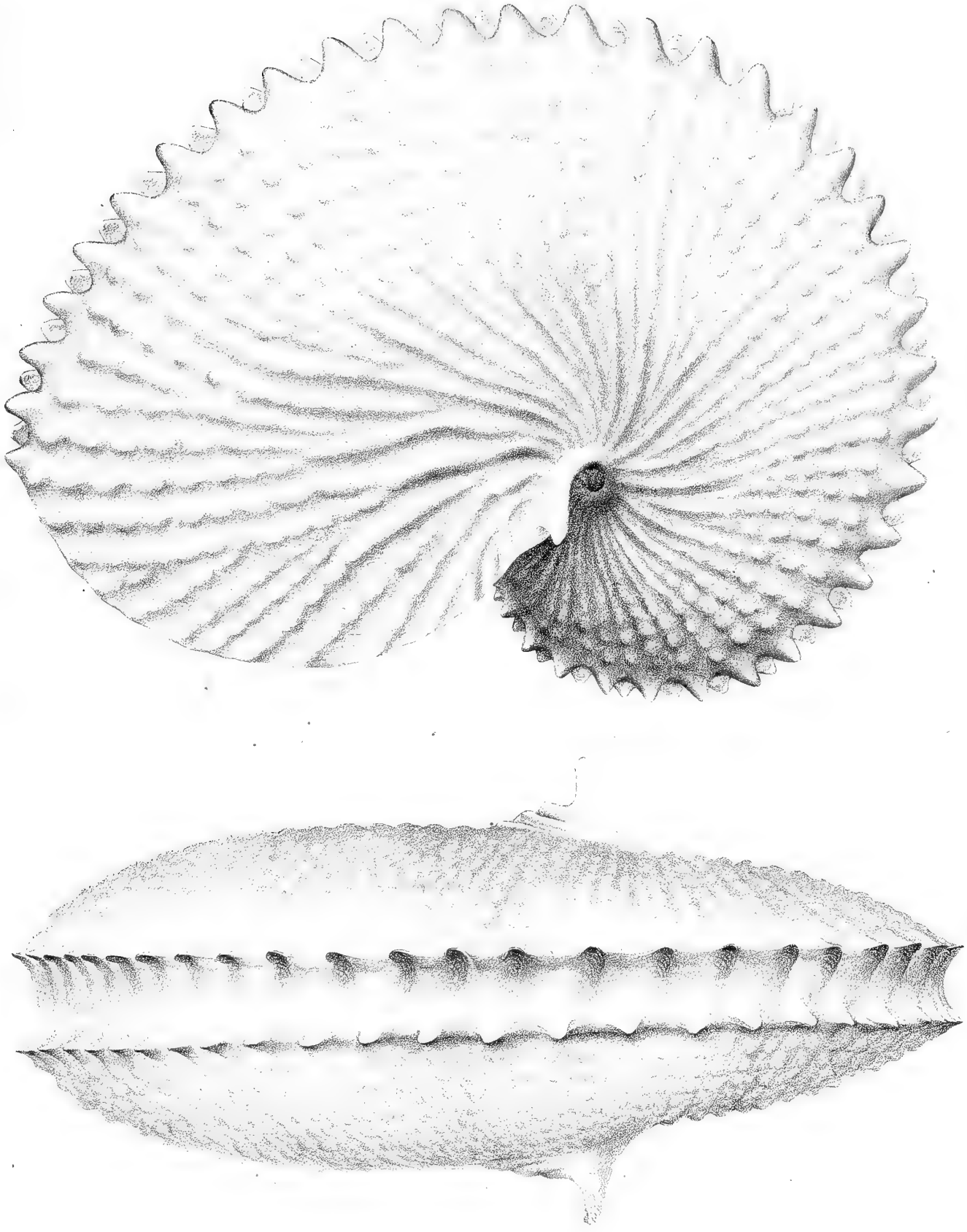

Imp. lith. de Roux, dirigée par Noël avec S. C^{ie}

Atelier de Guérin.

A. tuberculata, Shaw.

E. Guérin pinx.

G. ARGONAUTE (*ARGONAUTA*) Pl. 5.

Cryptodibranches.

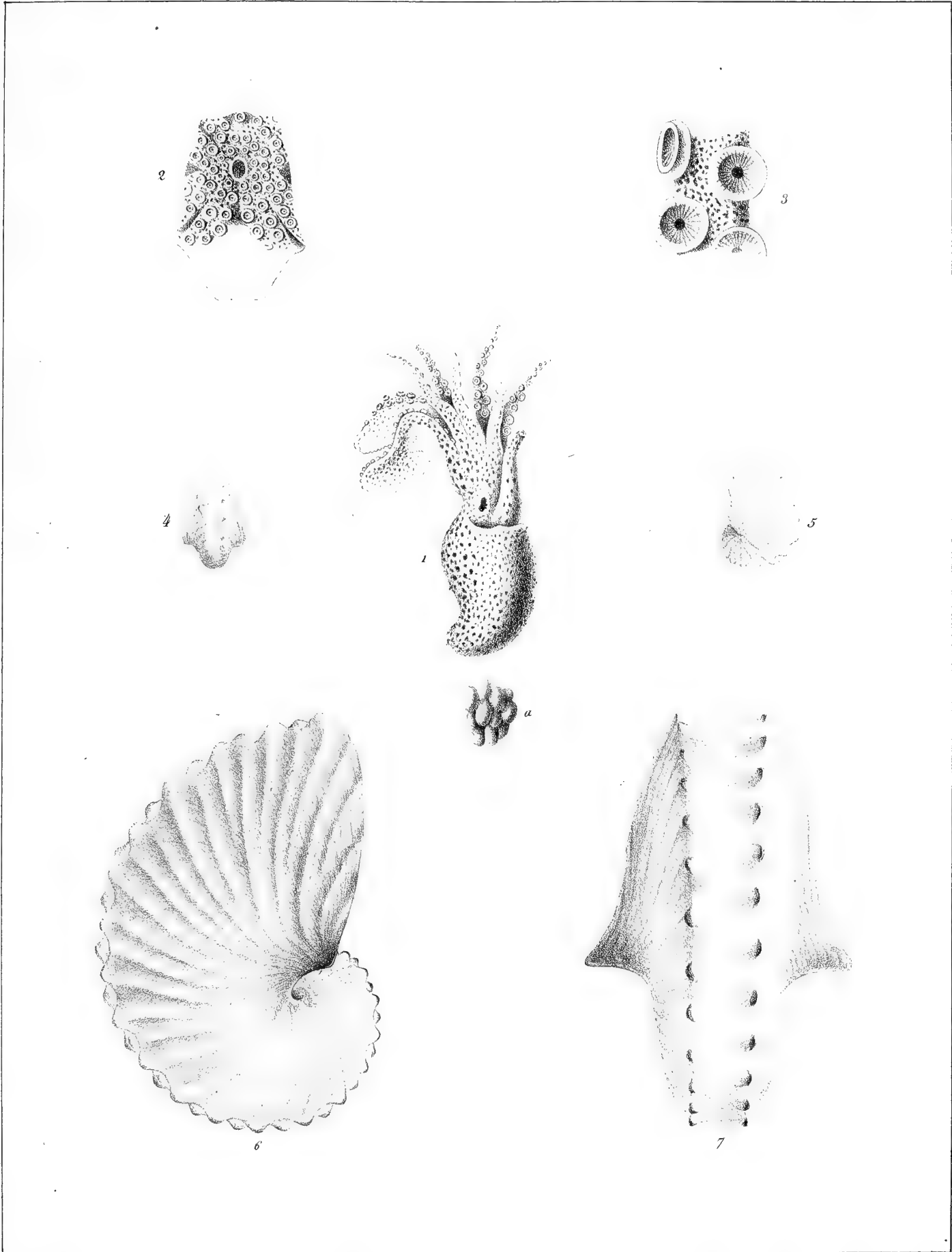

H. Guérin pinx.

Atelier de Guérin.

Imp. lith. de Bove, dirigée par Noël aîné & Comp.

A. hians, Solander.



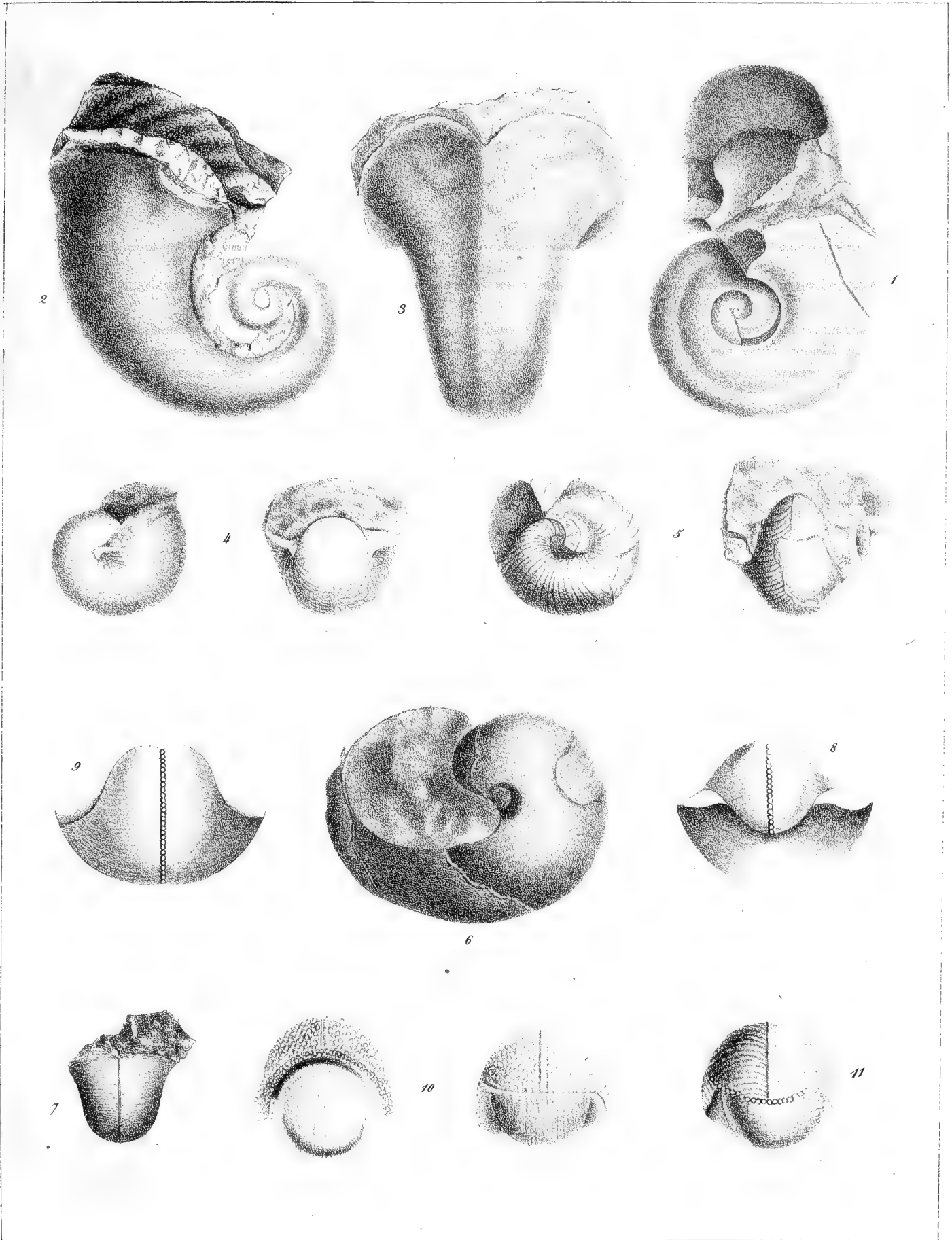

Atelier de Guérin.

Imp. lith. de Bove, dirigée par Noël aîné & C^{ie}

1. *B. apertus*, Sow.; 2, 3. *B. Cornu arietis*, Sow.; 4. *B. hiuleus*, Sow.; 5. *B. costatus*, Sow.; 6, 7. *B. tenuifascia*, Sow.; 8, 9. *B. vasulites*, Montf.; 10. *B. tuberculatus*, Féruss.; 11. *B. striatus*, Féruss.

G. BELLEROPHE (*BELLEROPHON.*) PL. 2.

Céphalopodes Cryptodebranchés.

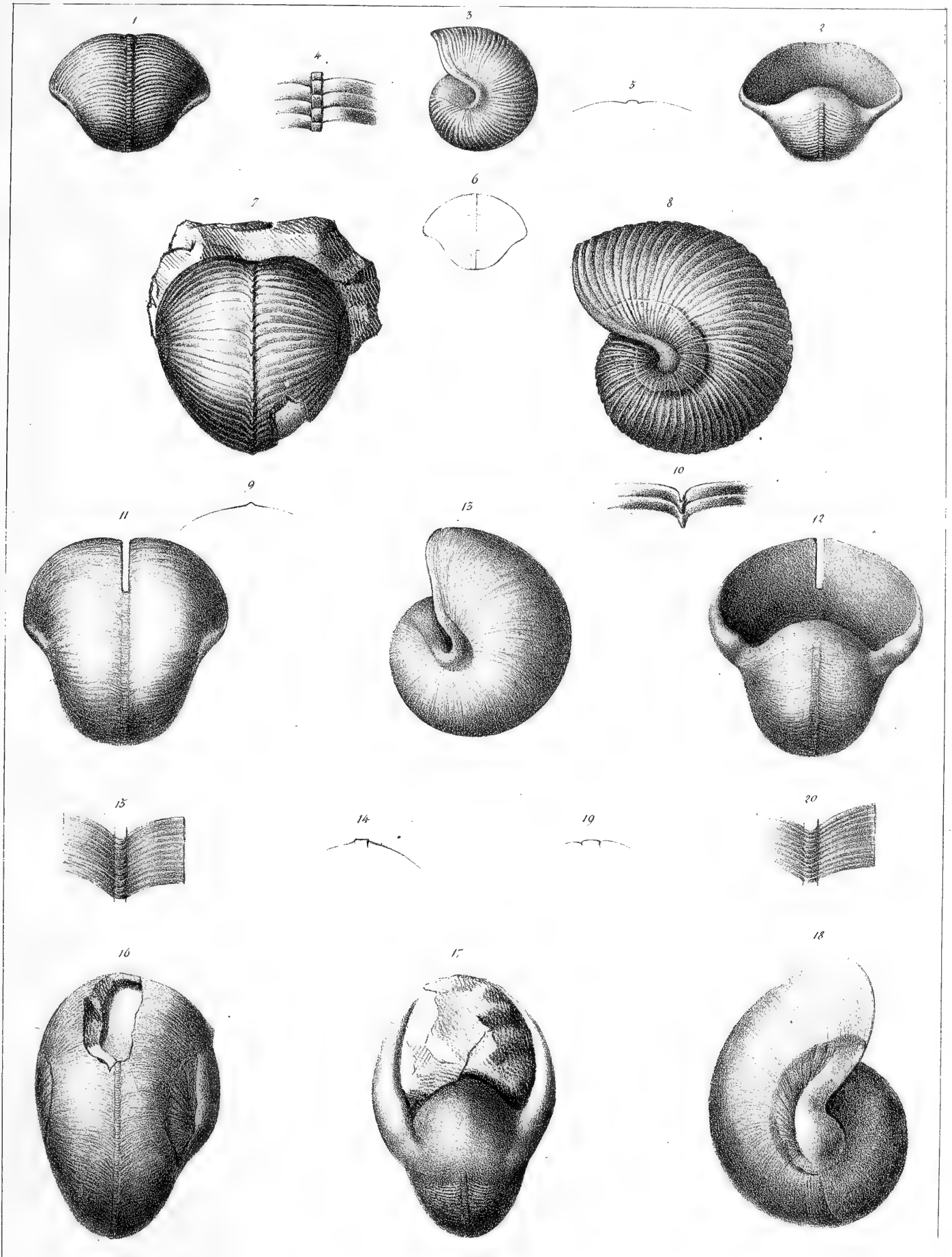

Oudart Del.

Lith. Roger et C^{ie} Richer, 5.

1 à 6. *Bellerophon saxulites*, Moutfort. 7 à 10. *B. Ferrussaci*, d'Orbigny. 11 à 15. *B. Münsterii*, d'Orbigny. —

16 à 20. *B. Dumontii*, d'Orbigny.

G. BELLEROPHE (*BELLEROPHON*.) PL. 5.

Céphalopodes Cryptodibranches.

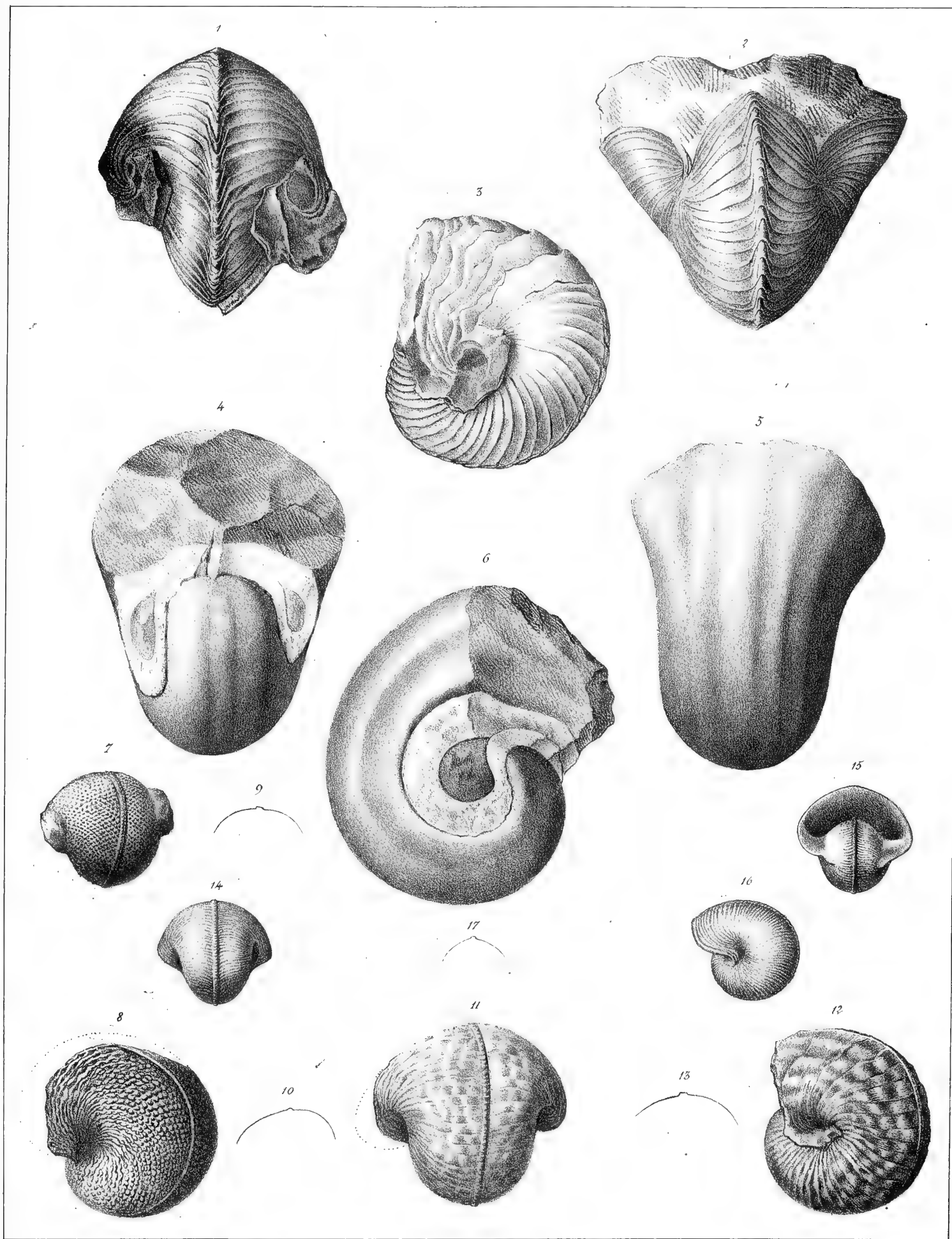

Oudart Del.

Lith. Roger et C^{ie}. Richer, 7.

1 à 3 *Bellerophon* *Blainvillii*, d'Orbigny. 4 à 6. *B. apertus* Soiverby. 7 à 10. *B. tuberculatus* Ferrussac. 11 à 13.

B. undulatus, Goldfuss. 14 à 17. *B. lineatus*, Goldfuss.

G. BELLEROPHE (*BELLEROPHON.*) Pl. 4.

Cryptodibranches.

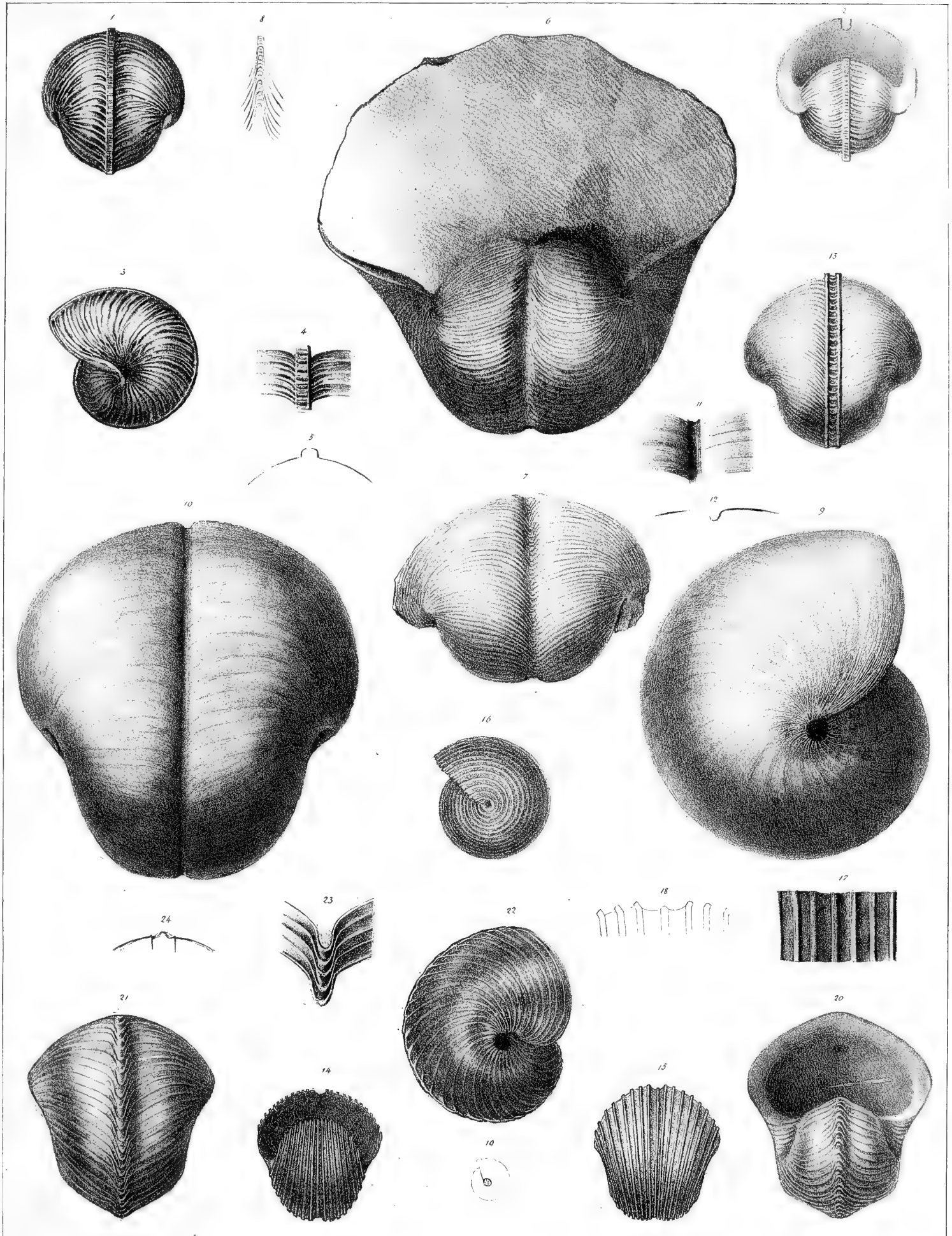

Oudart Lith.

Lith. Caumont, r. Richer, 7.

1, 5. *Bellerophon striatus*, Ferussac. 6, 8. *B. canaliferus*, Goldfuss. 9, 12. *B. Coixii* d'Orbigny. 13. *B. huileus*, Sowerby. 14, 19. *B. atlantoides* d'Orbigny. 20, 24. *B. angulatus*, d'Orbigny.

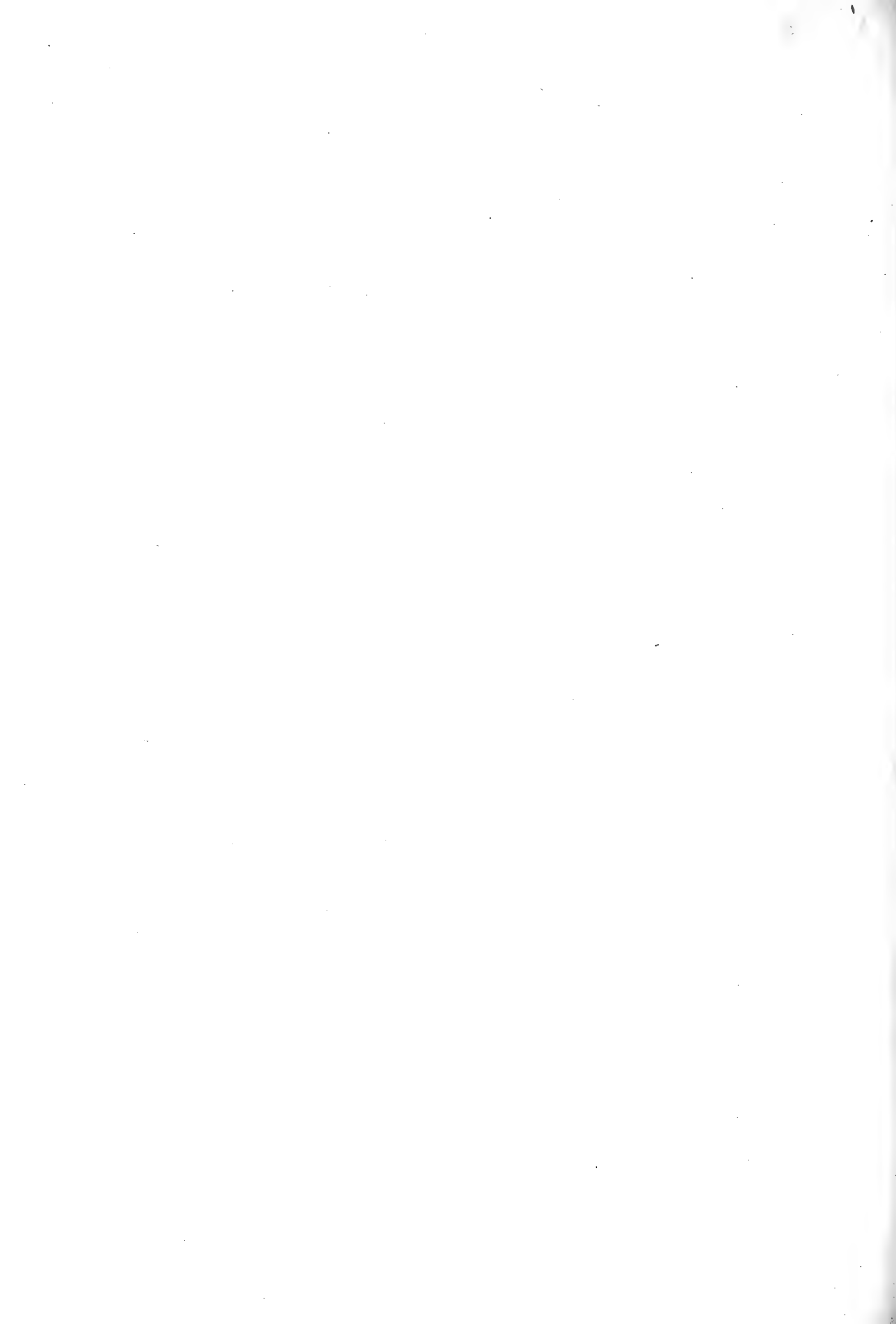

Crypto-dibranches.

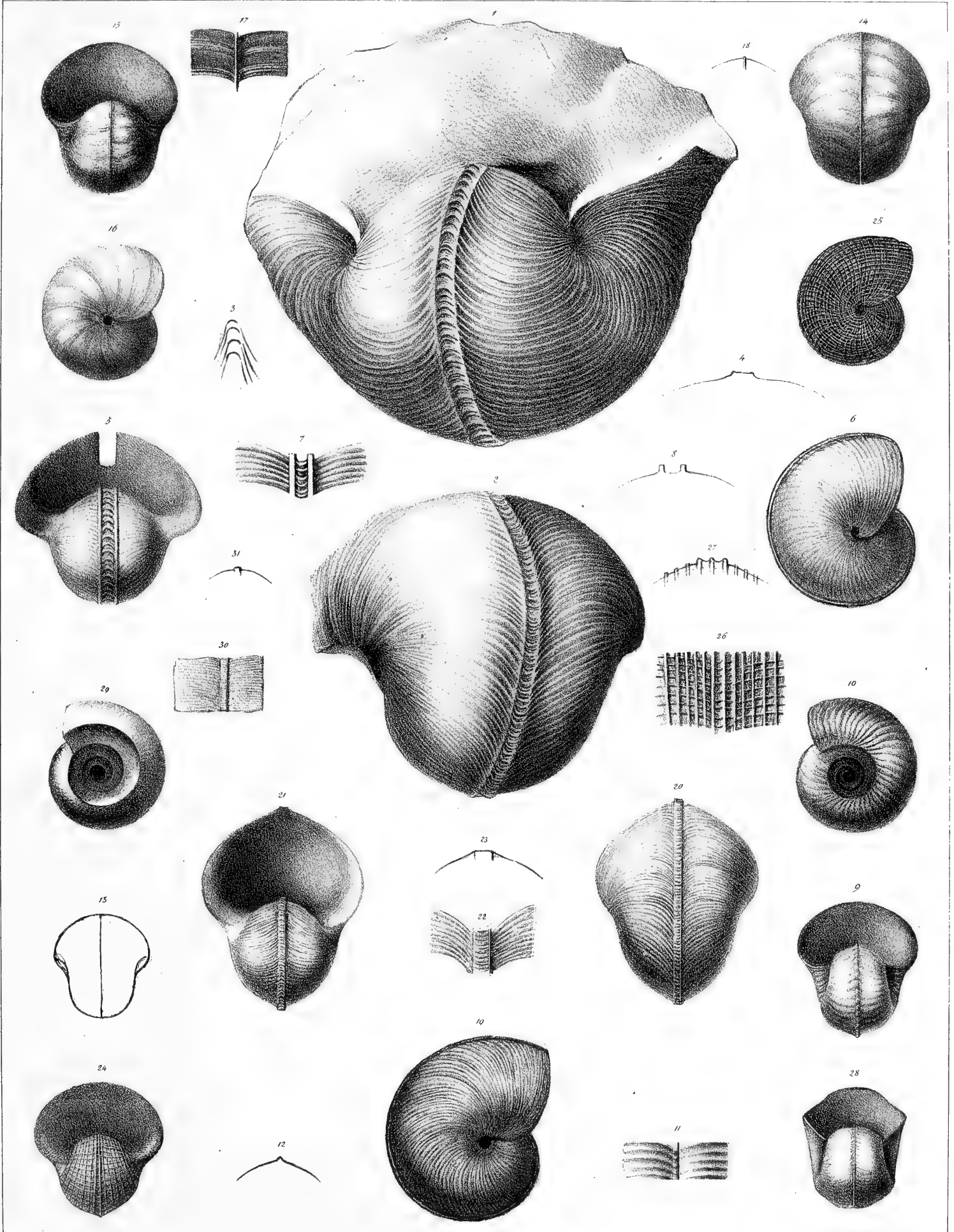

Oudart Lith.

Lith. Coulon, r. Richer, 7.

1, 4. *Bellerophon imbricatus*, Goldfuss. 5, 8. *B. huileus* Sowerby. 9, 13. *B. coriatus* Sowerby. (Jeune.) 14, 18. *B. tenuifascia*, Sowerby. 19, 23. *B. Sowerbyi*, d'Orbigny. 24, 27. *B. clathratus* d'Orbigny. 28, 31. *B. Goldfussii* d'Orbigny.

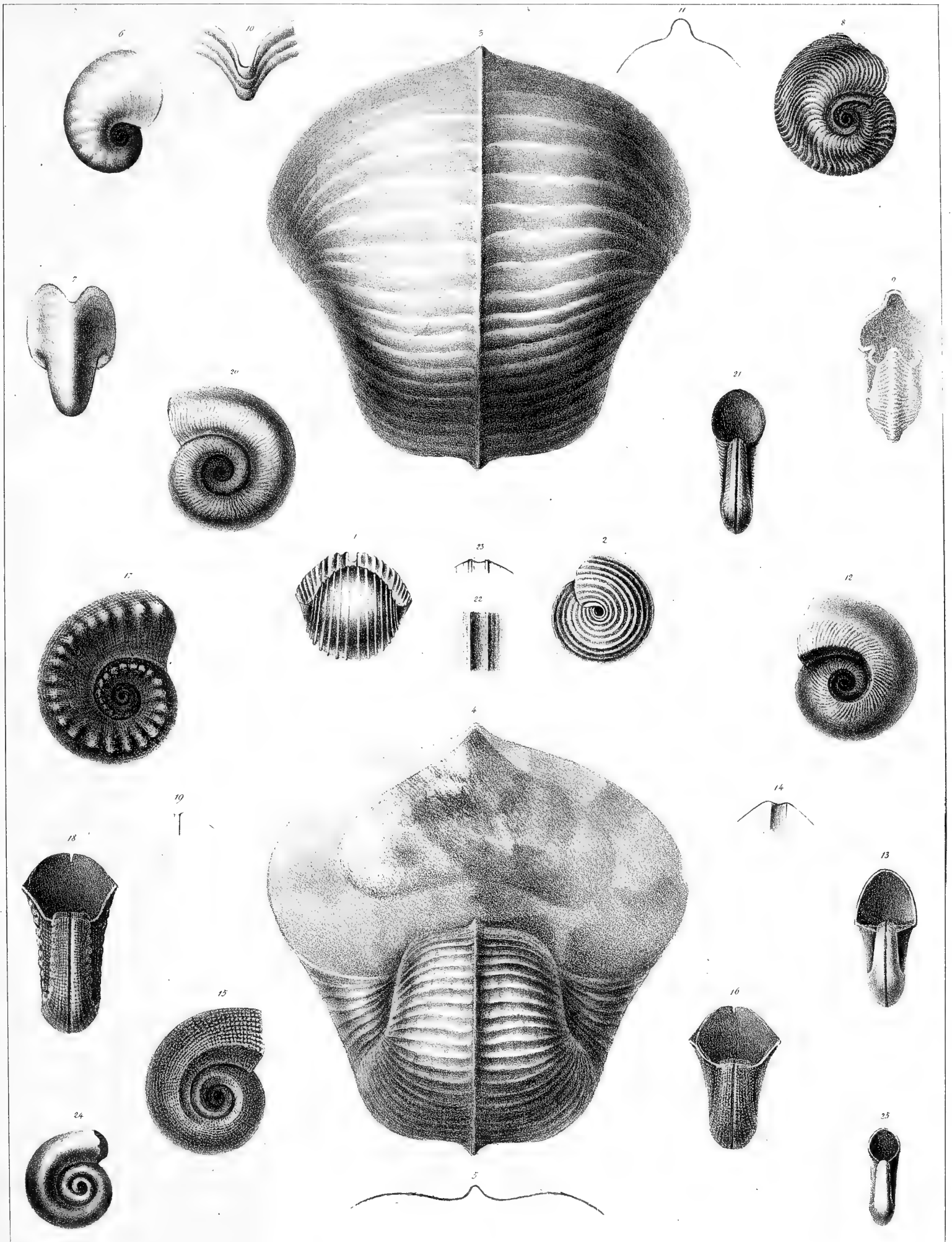

Oudart Lith.

Lith. Coulon, r. Richer, 7.

1, 2. *Helicophlegma Kerandrenii*, (Jeune). 3, 3. *B. costatus*, Sowerby. 6, 7. *B. Deolongchampsii*, d'Orbigny. 8, 11. *B. Chastelii* Leveillé. 12, 14. *B. Verneüllii*, d'Orbigny. 15, 16. *B. Woodwardii*, Phillips. 17, 19. *B. Pursoii*, d'Orbigny. 20, 23. *B. radiatus* d'Orbigny. 24, 25. *B. levigatus*, d'Orbigny.

G. BELLEROPHE (*BELLEROPHON*) PL. 7.

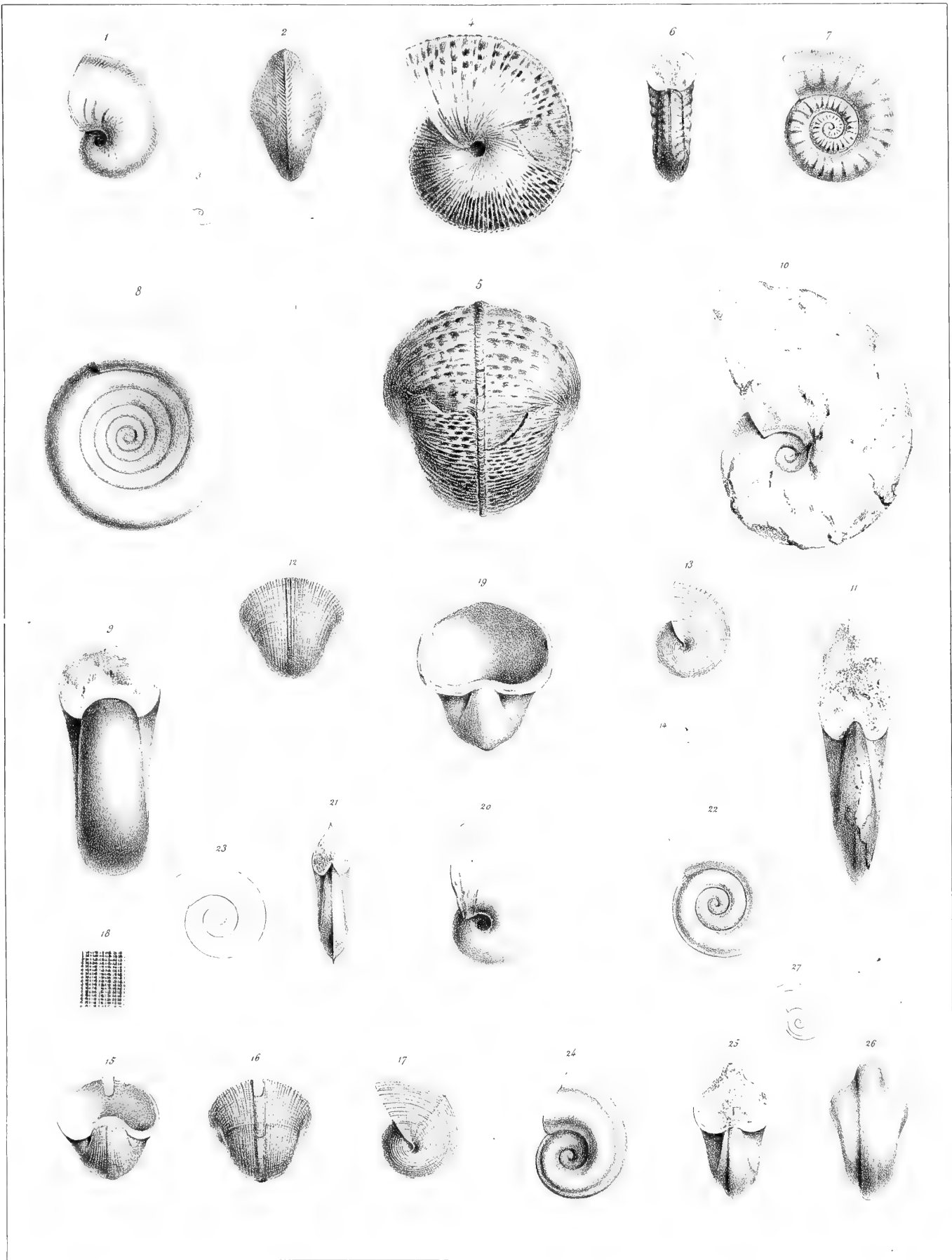

Delarue lith.

Imp. Lemercier, Benard, et C.

1, 3. *Bellerophon Murchisoni*, d'Orbigny. 4, 5. *B. striatus*, Ferussac. 6, 7. *B. Edouardi*, d'Orbigny. 8, 9. *B. Pailletai*, d'Orbigny. 10, 11. *B. dubius*, d'Orbigny. 12, 14. *B. clathratus*, d'Orbigny. 15, 18. *B. elegans*, d'Orbigny. 19, 20. *B. Troostii*, d'Orbigny. 21, 23. *B. cultratus*, d'Orbigny. 24, 27. *B. tritobatus*, Murchison.



G. CRANCHIE. (*CRANCHIA*). Pl. 1.

Cryptodibranches.

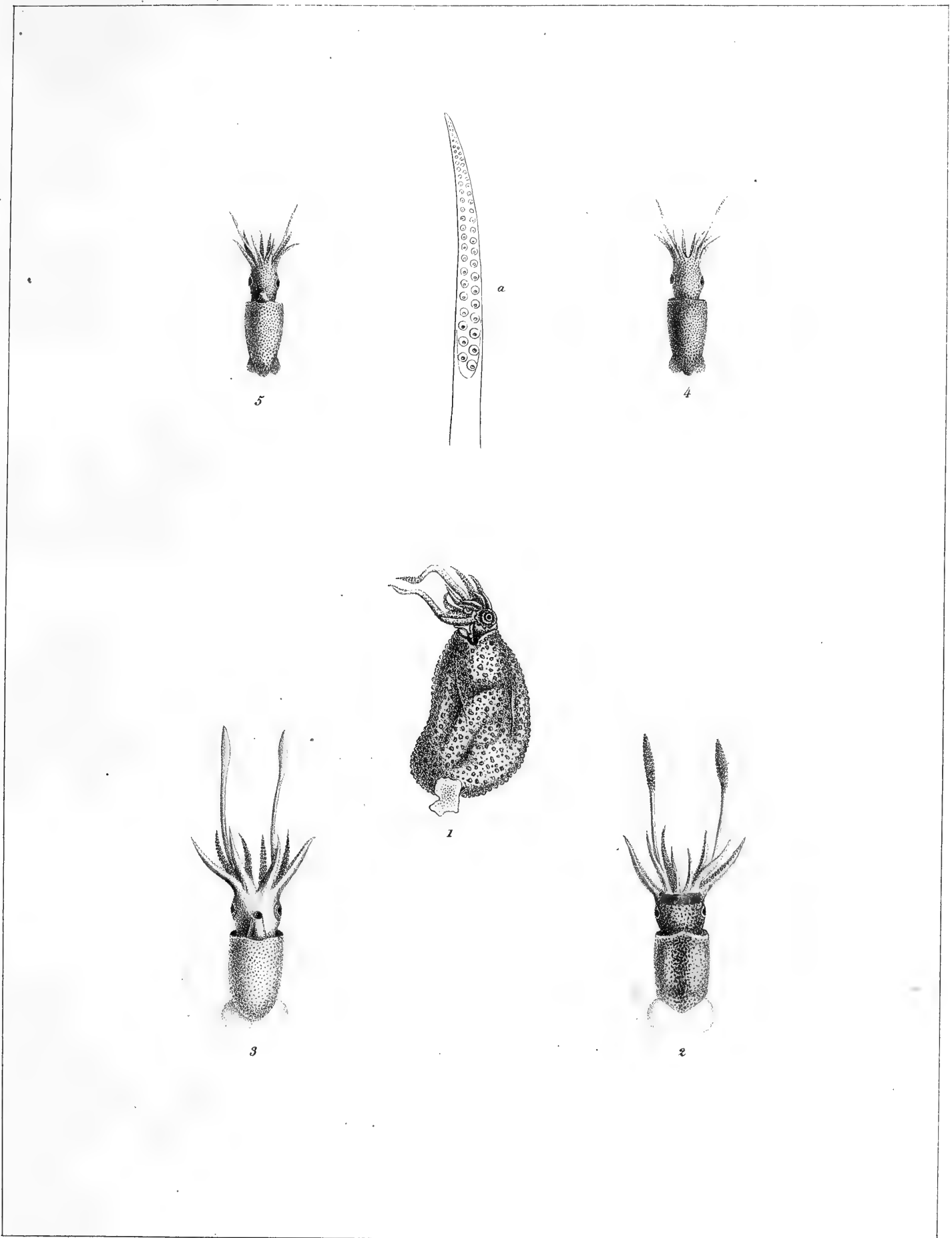

Guérin pinx^t

Atelier de Guérin.

Imp. lith. de Bove, dirigé par Noël aîné & C^{ie}

1, *C. scabra*, Leach; 2, 3, *C. cardioptera*, Péron; 4, 5; *C. minima*, Férussac.

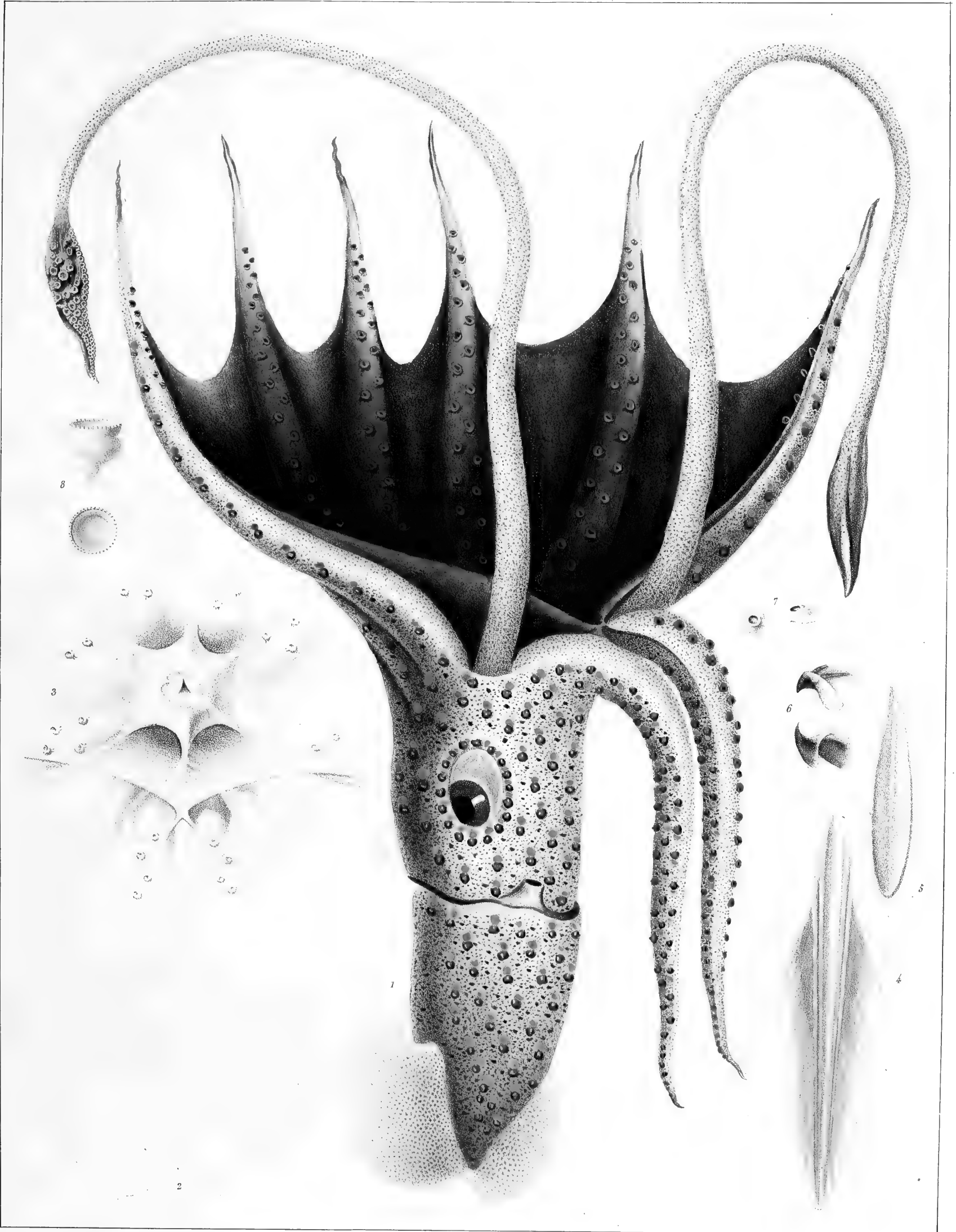

G. SÉPIOLE. (*SEPIOLA*.) Pl. 1.

Cryptodibranches.

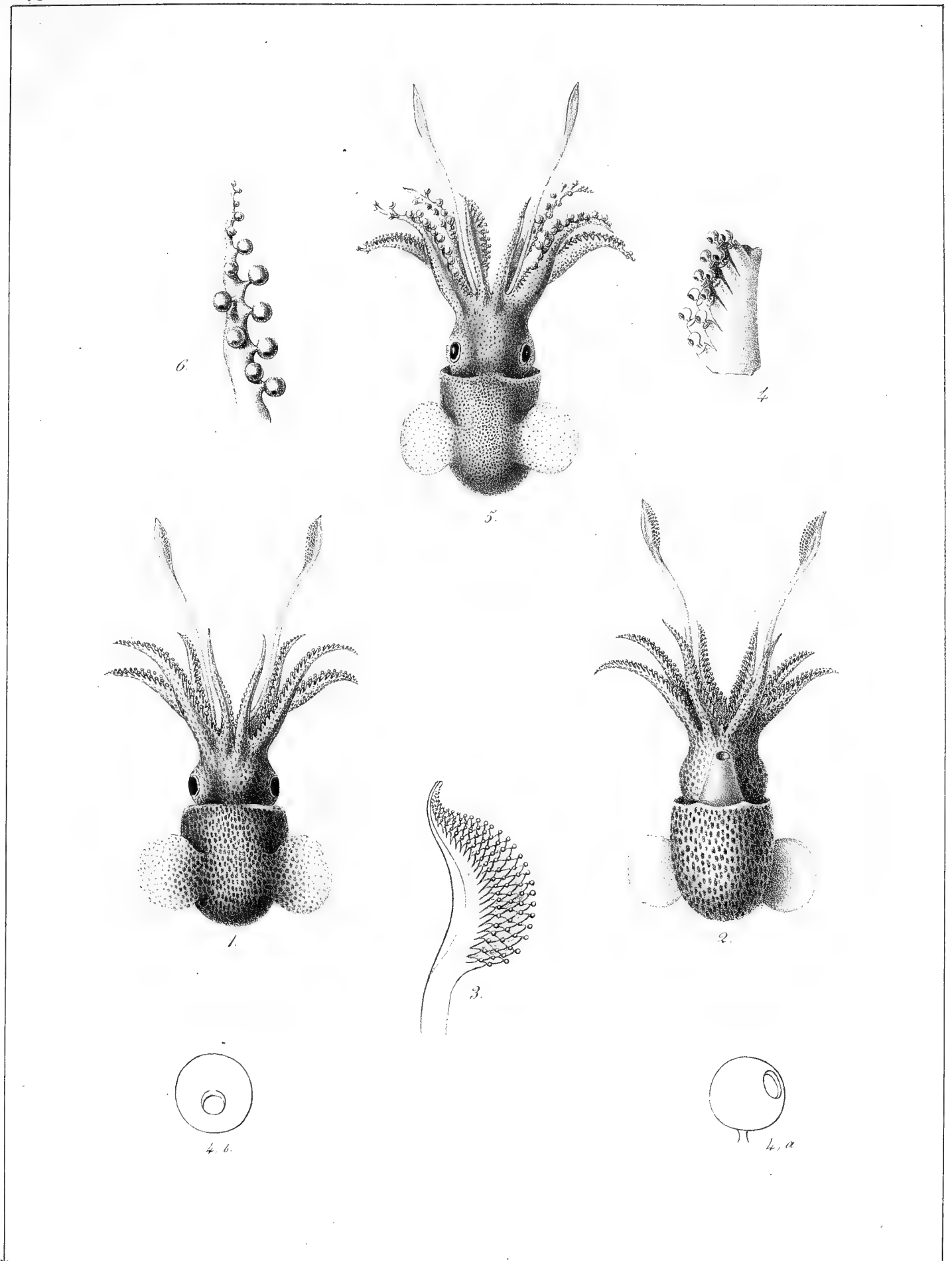

E. Guérin, pinx.

Atelier de Guérin.

Imp. Lith. de Bove dirigée par Noël aîné et C^{ie}.

S. Brondeletii, Leach.

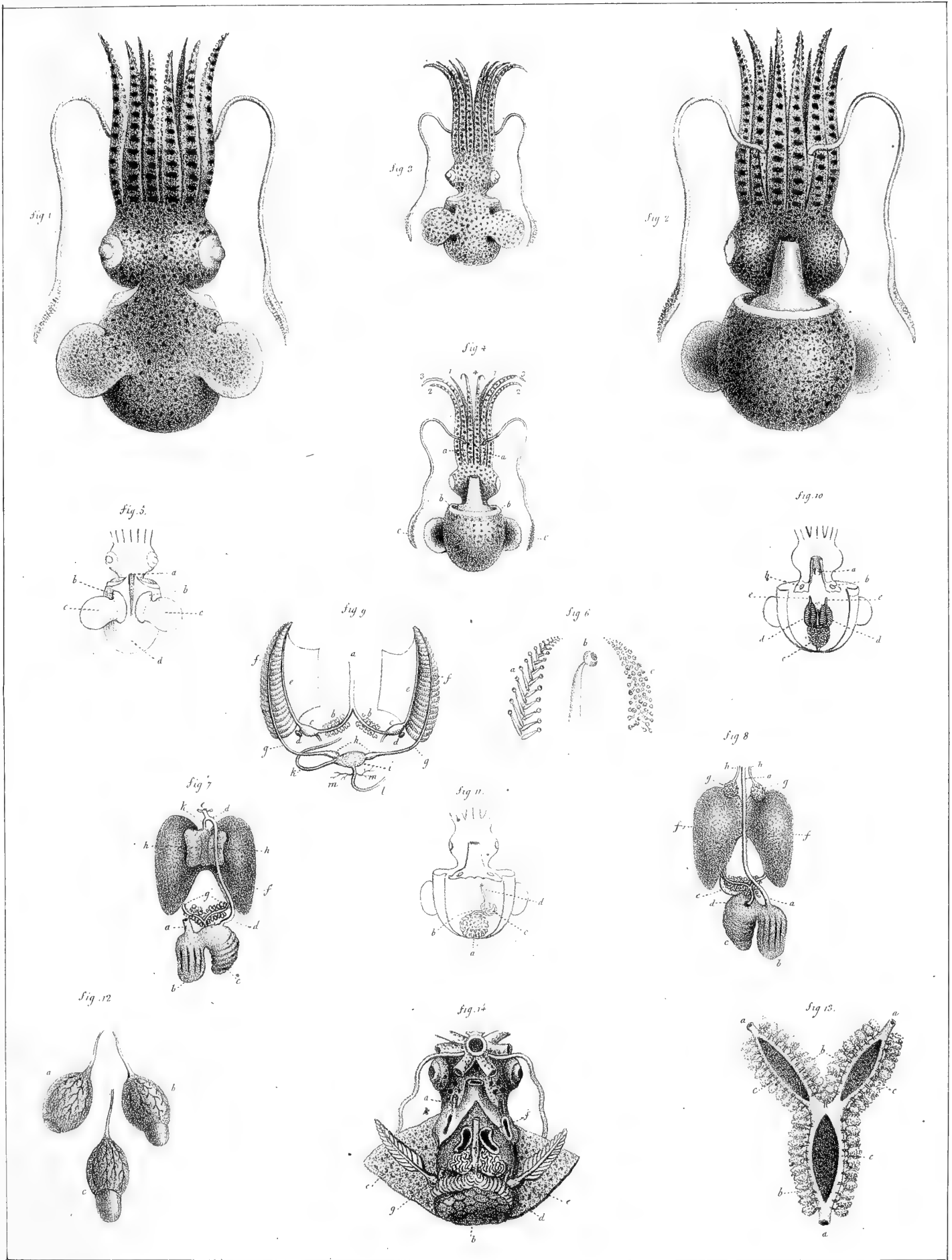

Chazot. del. sculp. del.

Lith. de Bonard

Fig. 1-2, *S. stenodactyla*, Grant; Fig. 3-4, *S. Grantiana*, Ferrussac
 Fig. 5-13, son Anatomie; Fig. 14, *S. Rondeletiana* ouverte.

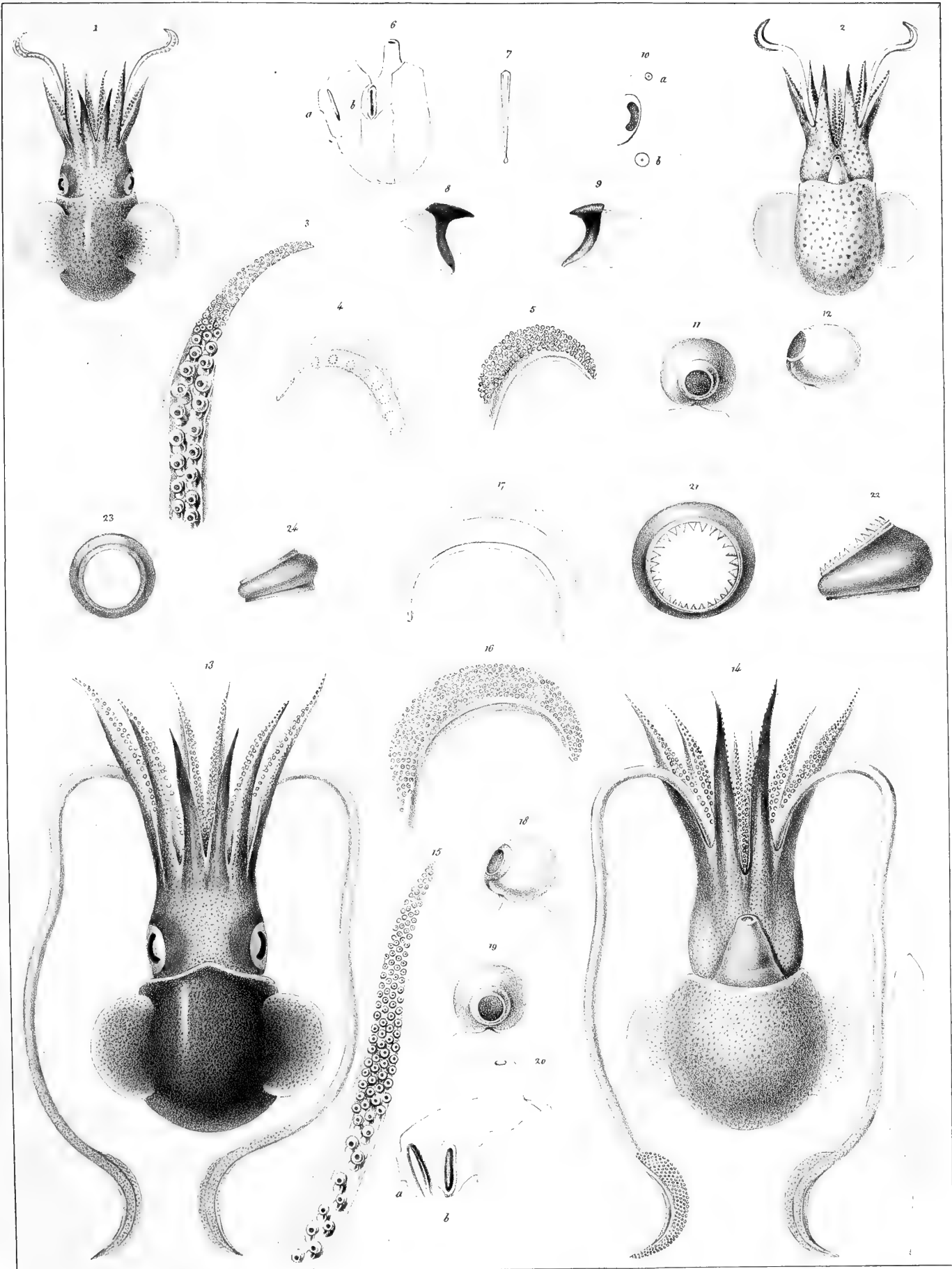

Prêtre pinx.

Imp. Lemercier, Dejean et C^e

J. Dejean del.

1, 2, *Sepiola atlantica*, d'Orb. 13, 24, *Rossia macrosoma*, d'Orb.

Cryptodibranches.

SEICHE (SEPIA) Pl 1.

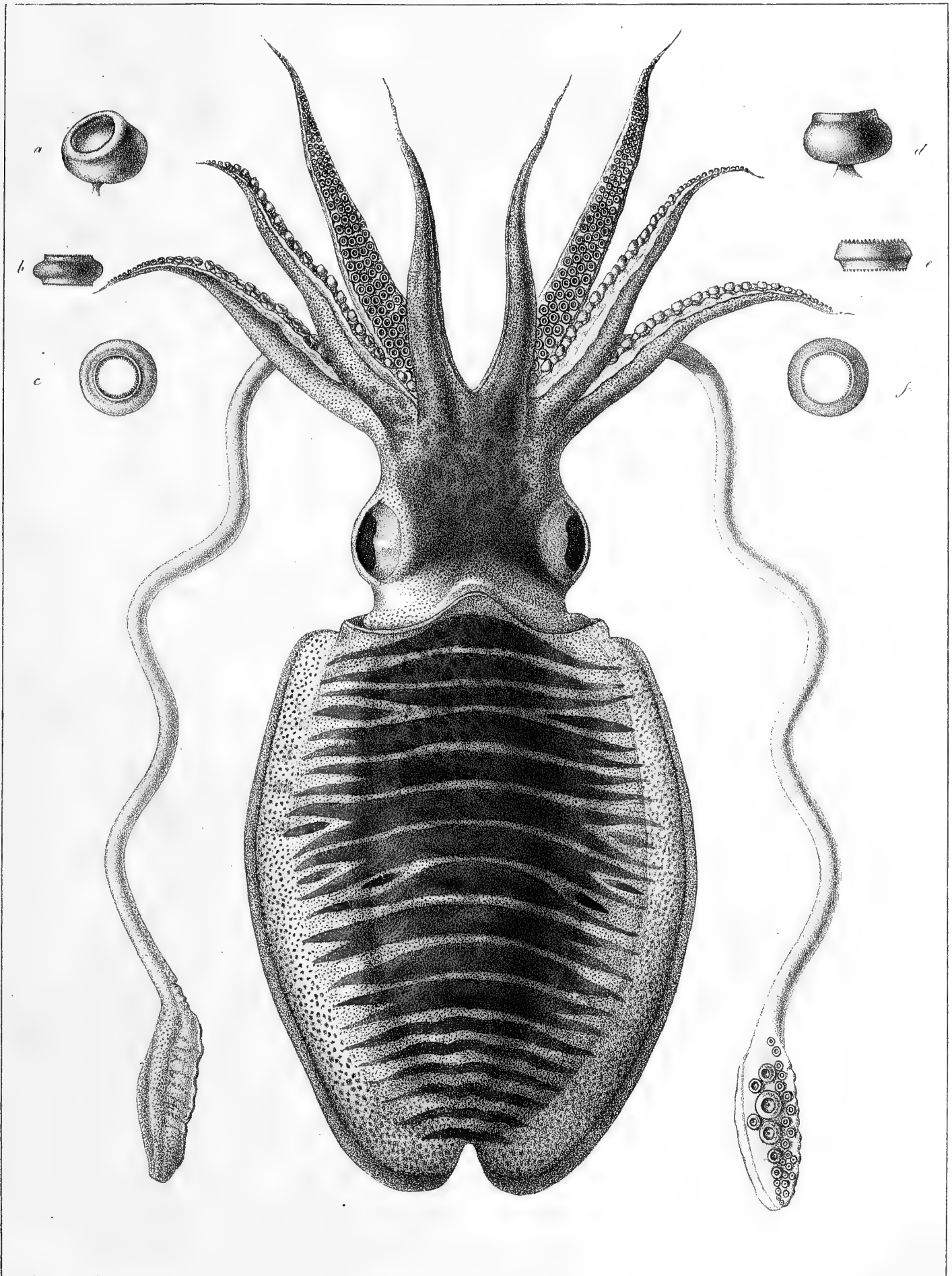

Werner

Atlas de zoologie

Imp Lith. de Bore dirigée par Noëlainé et C^o

S. officinalis, Linné.

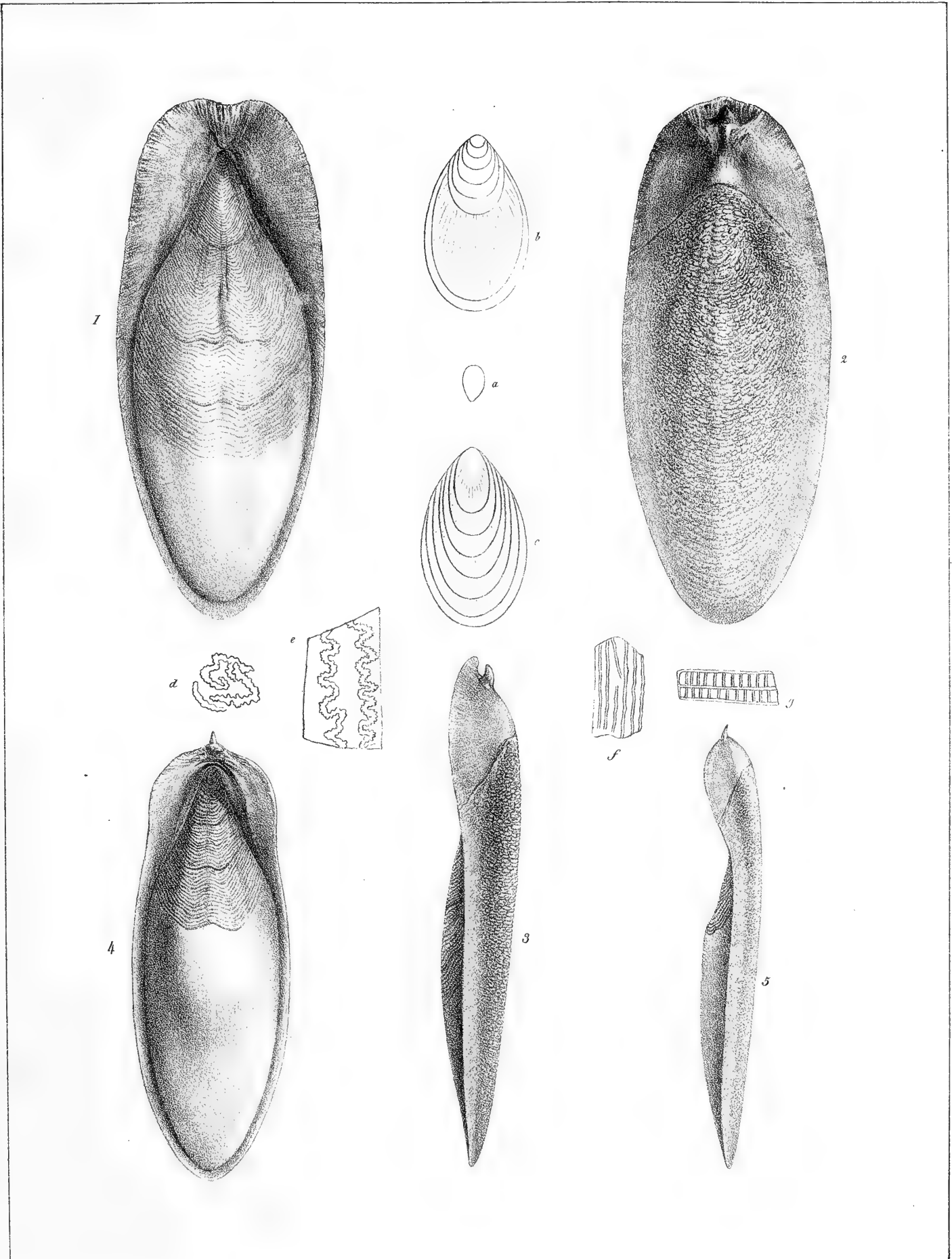

Guérin

Atelier de Guérin

Imp. Lith. de Bove dirigée par Noël et C^o

S. officinalis, Linné.

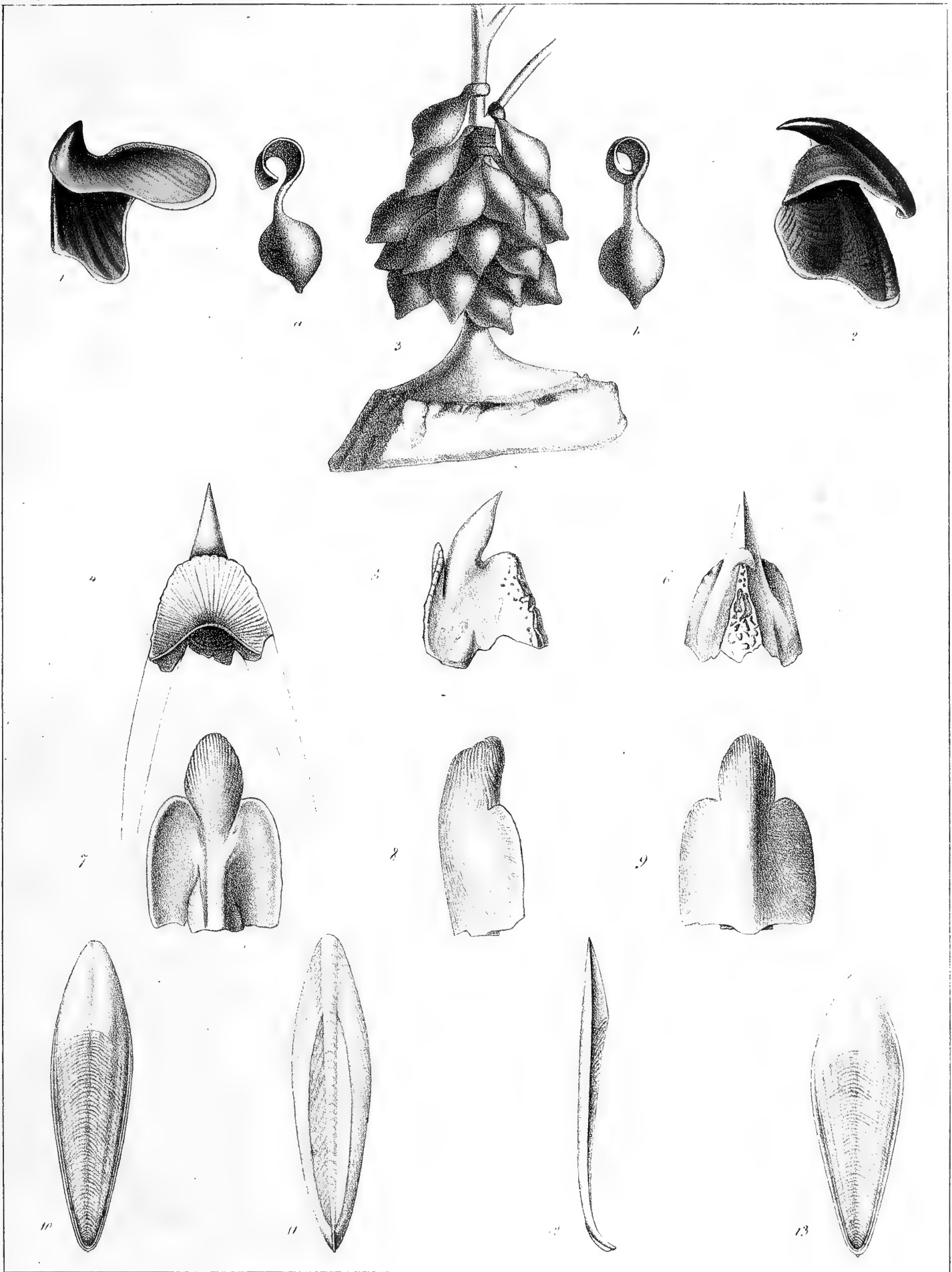

Préost

Atelier d. Girardin

Imp lith. de Roue d'Anges, N. 10. 18

1 à 3. Bec et œufs de la *S. officinalis*; 4 à 6. Structure fossile de la *S. suvicari* d'Orbigny;
 7 à 9. id. de la *S. parisiensis* d'Orb;
 10 à 13. Rudiment interne de la *S. rapellana* d'Orb;

Cryptodibranches.

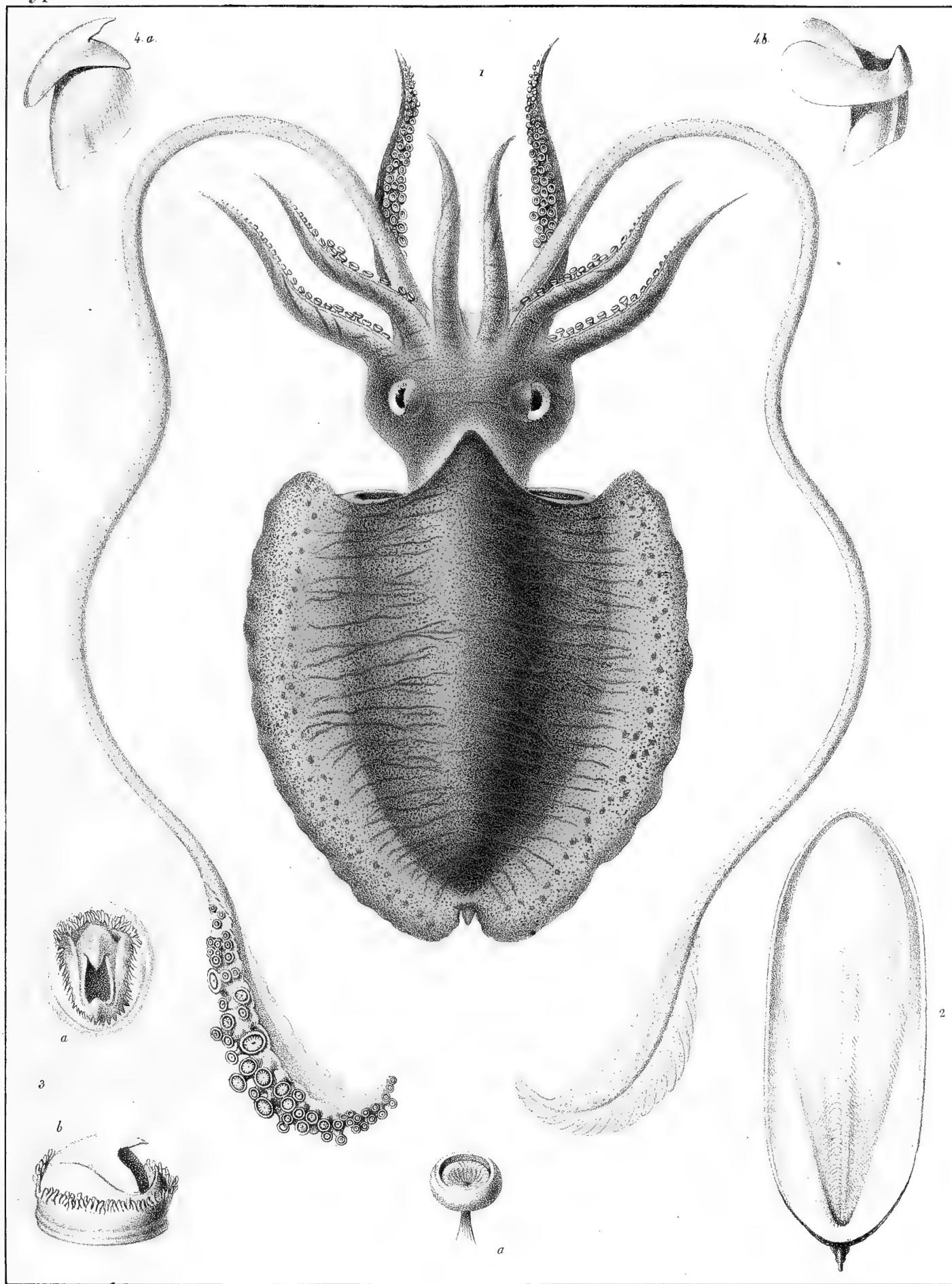

Choral in lap delin.

Lith. de Bonard.

Sepia vermiculata Quoy et Gaimard.

Cryptodibranches.

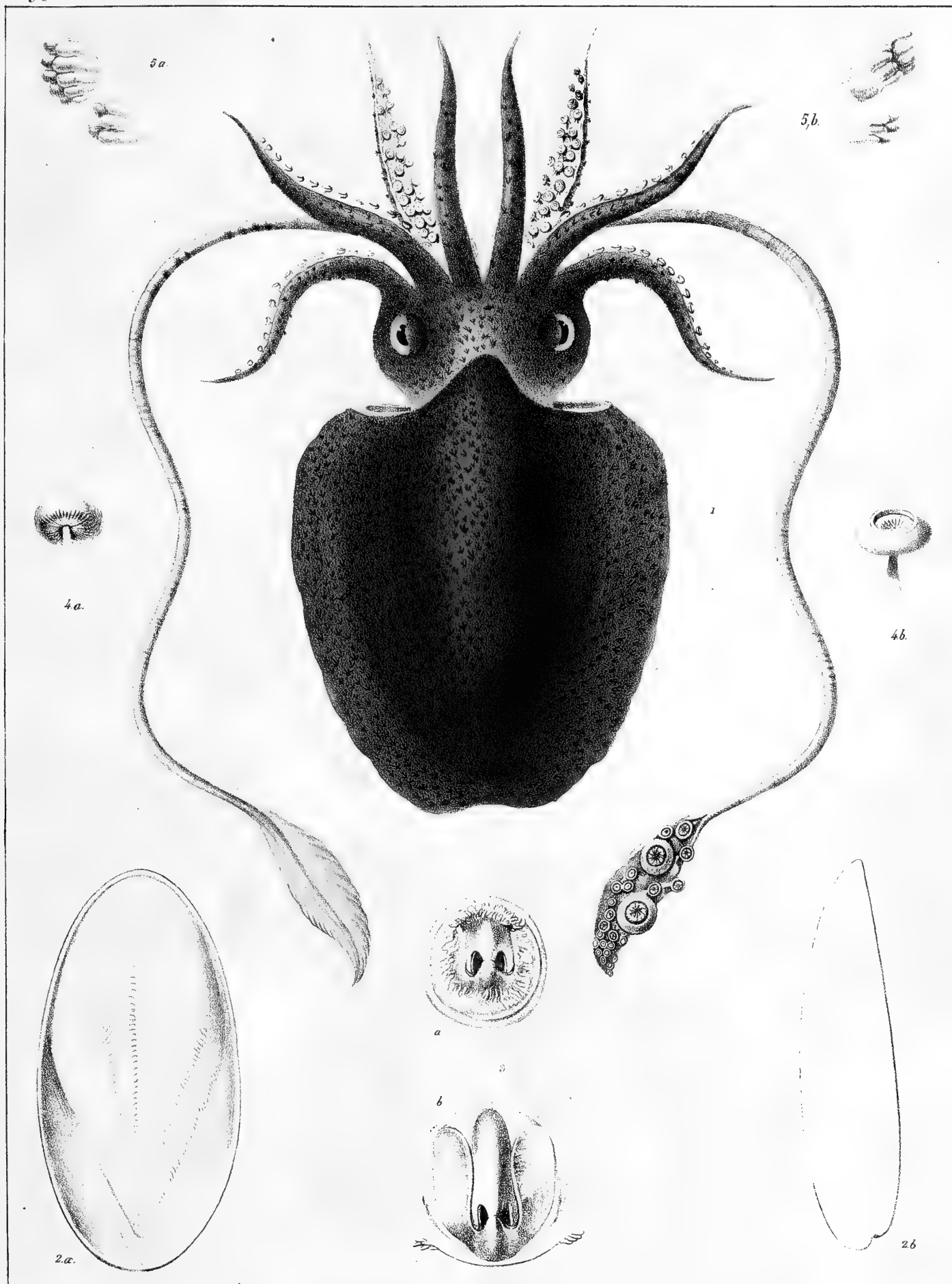

Chaxal in lep. delin.

Lith. de Delaporte.

Sepia papillata, Quoy et Gaimard.

Cryptodibranches.

G. SEICHE (*SEPIA*) PL. 4.

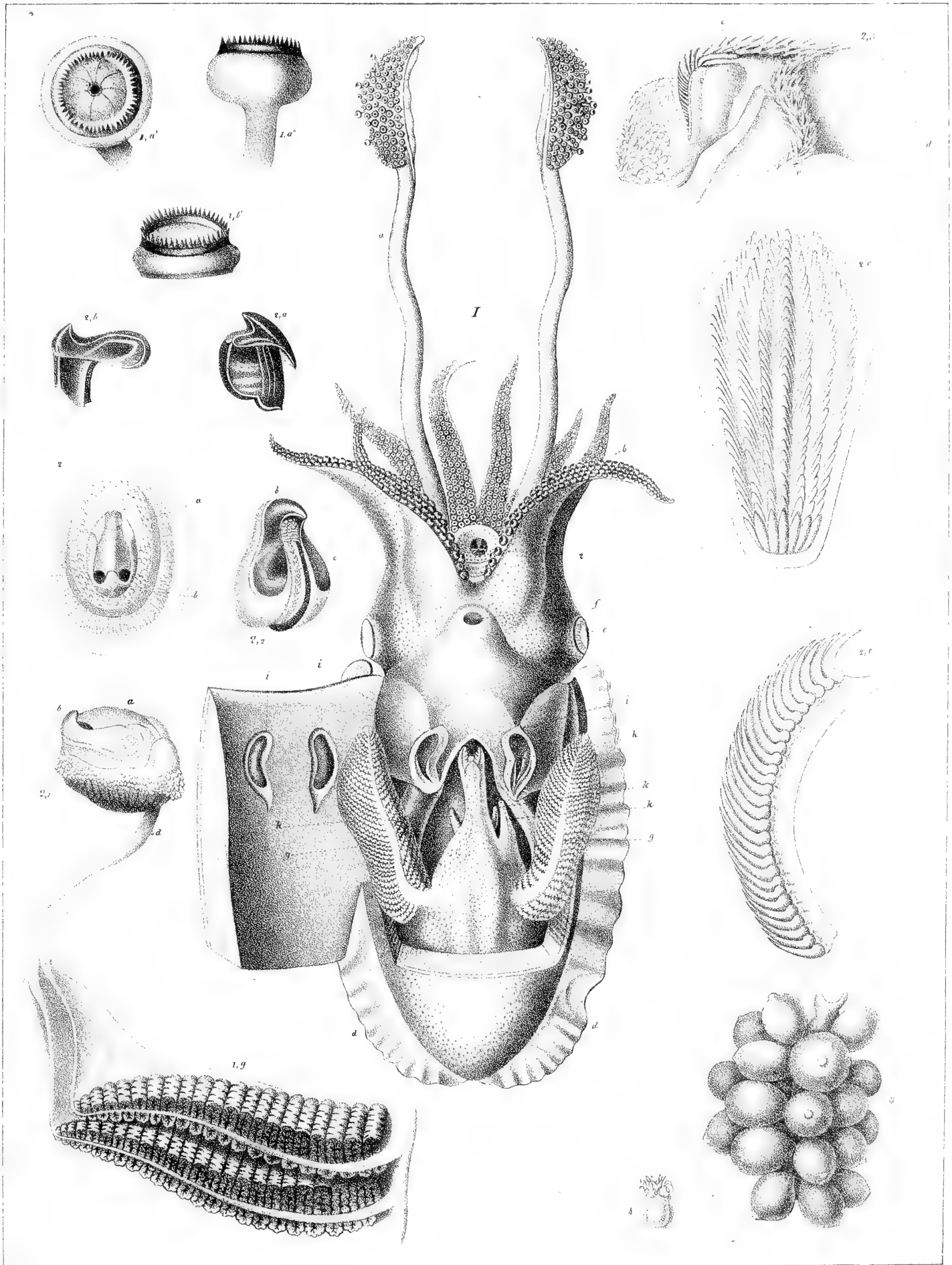

Atelier de Guérou.

Imp. Lith. de Bove, dirigée par Noël aîné & Comp.^{te}

Sepia Savigniana. Férussac.

Cryptodibranches.

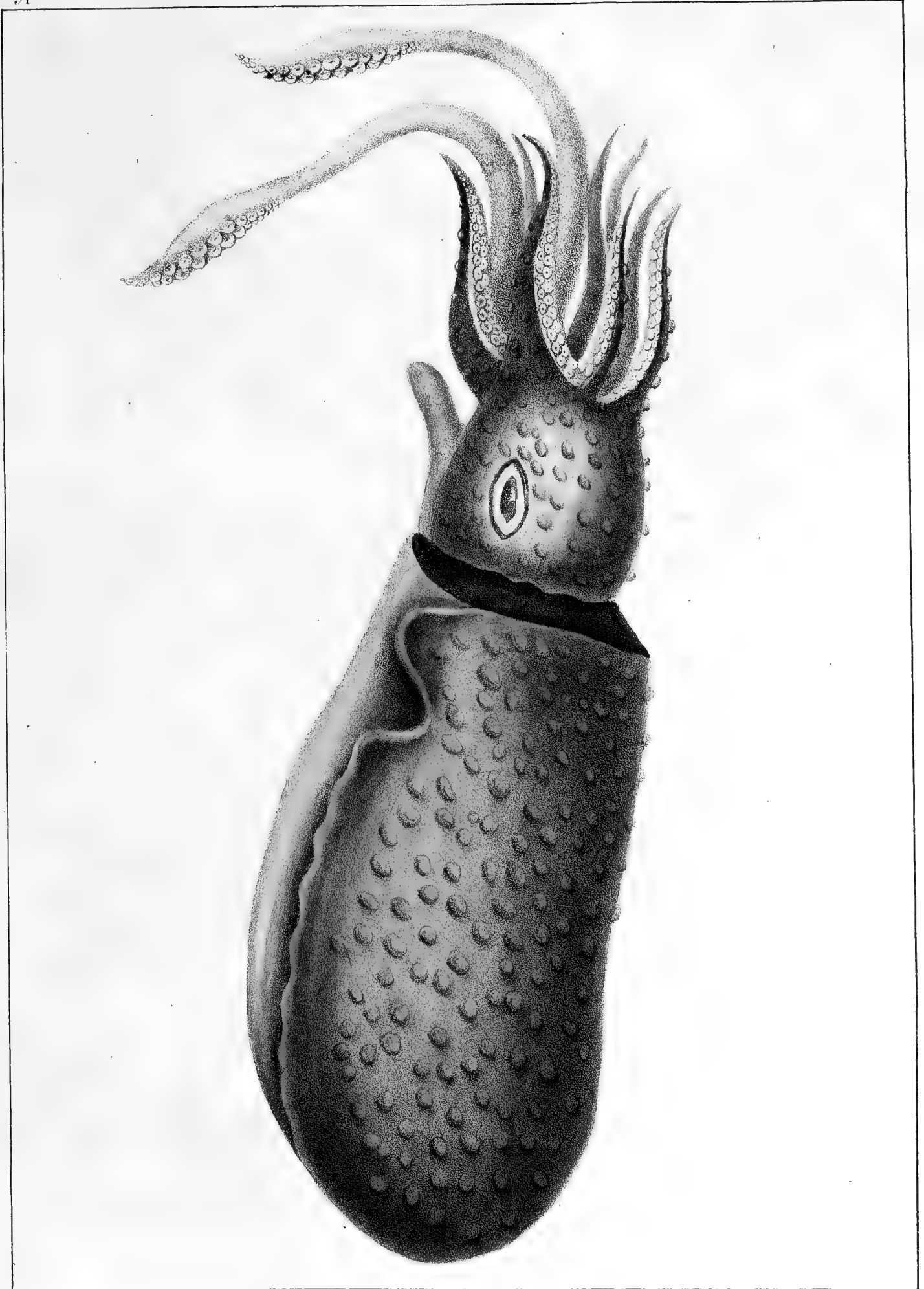

Sucker del.

M. Rang lith.

Lith. de Langlumé.

S. mammilata, Leach.

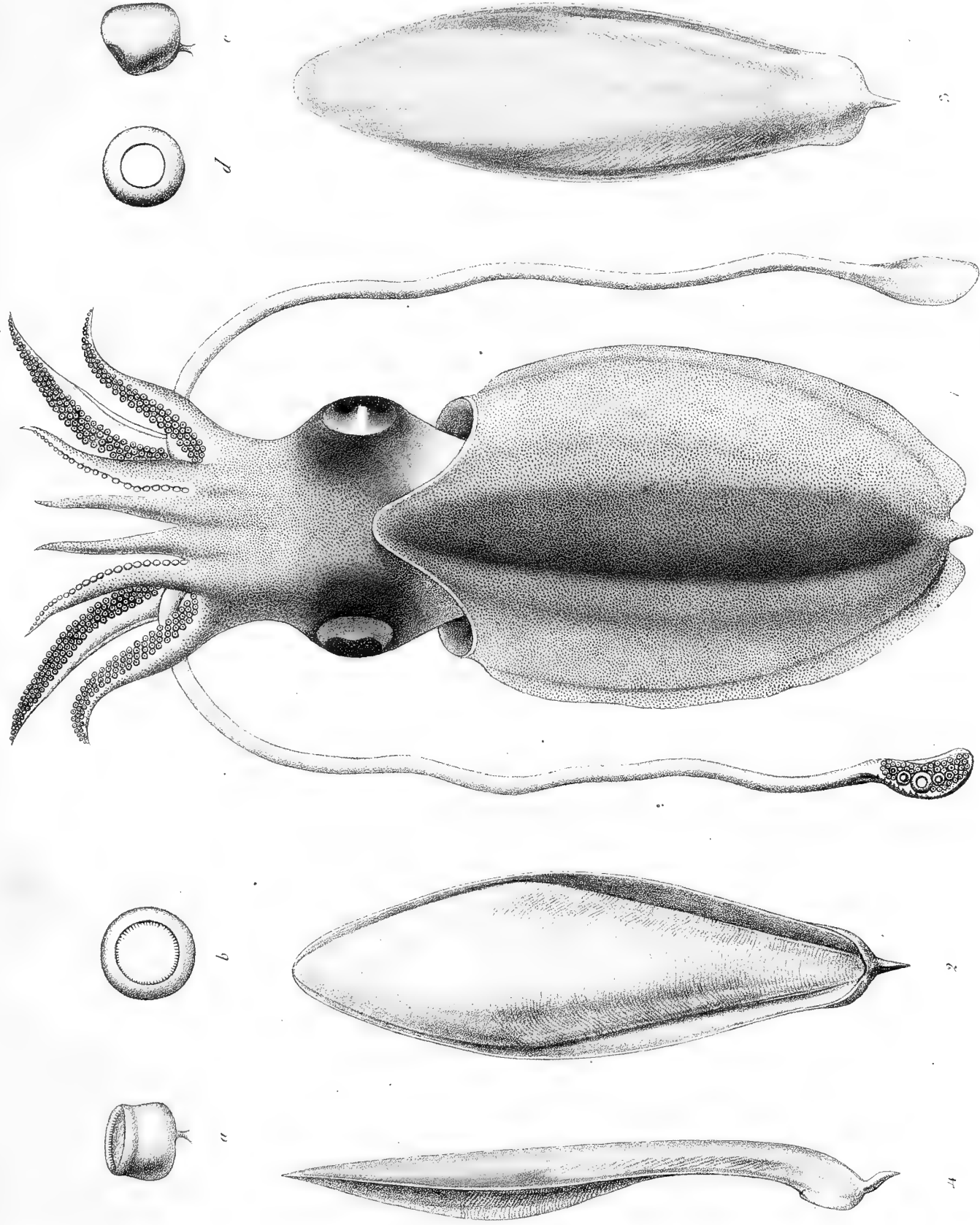

Atelier de Guerin.

Imp. Lab. de Bore dirigé par A. Colmanet & Co.

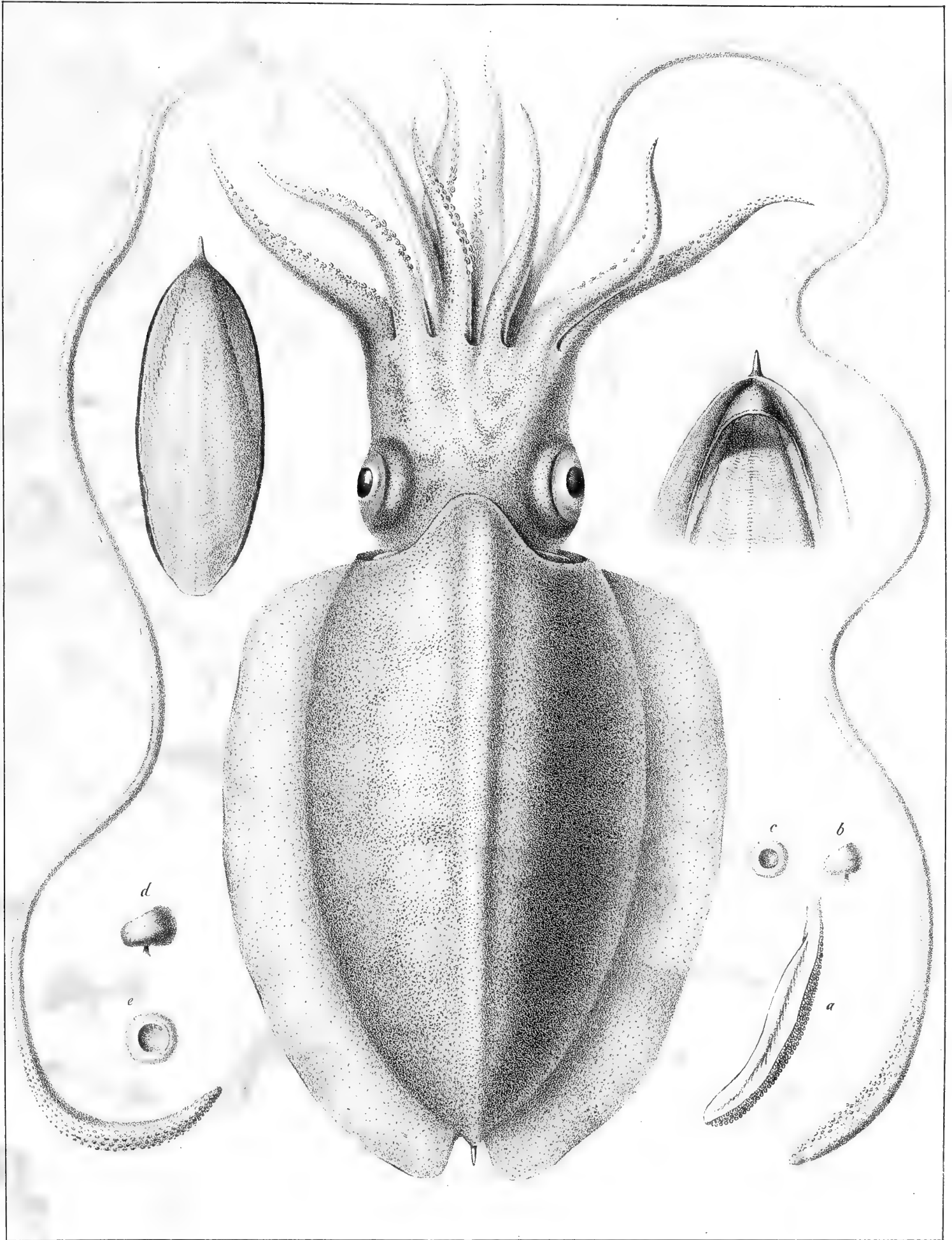

A. Maurevert del.

M. Rang Lith.

Lith. de Langlumé

S. aculeata, Van Hasselt.



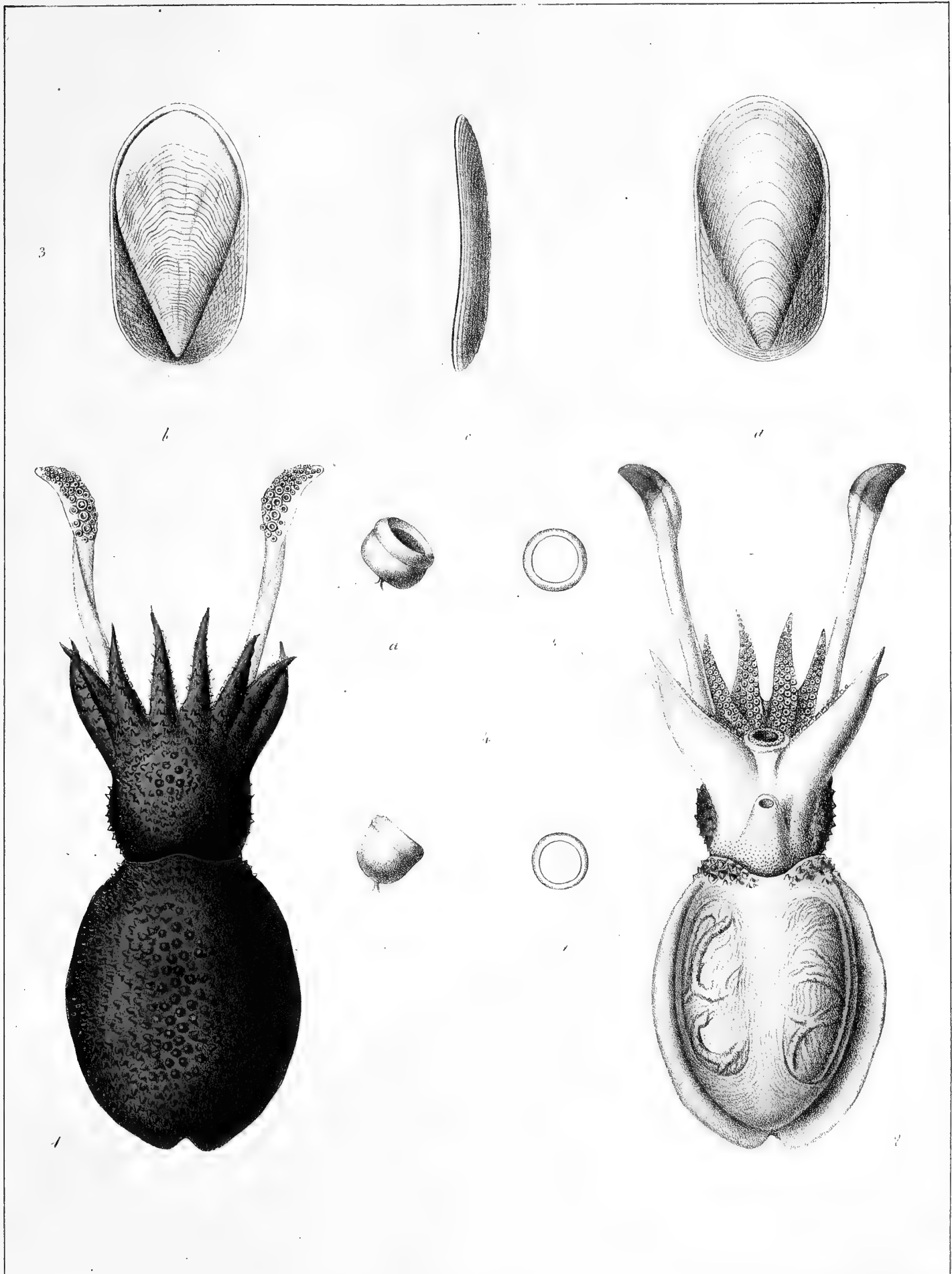

Préost.

Atelier de Guerin

Imp. lith. de Bore dirigée par V. La "80"

S. tuberculata, Lamarck.

Cryptodibranches .

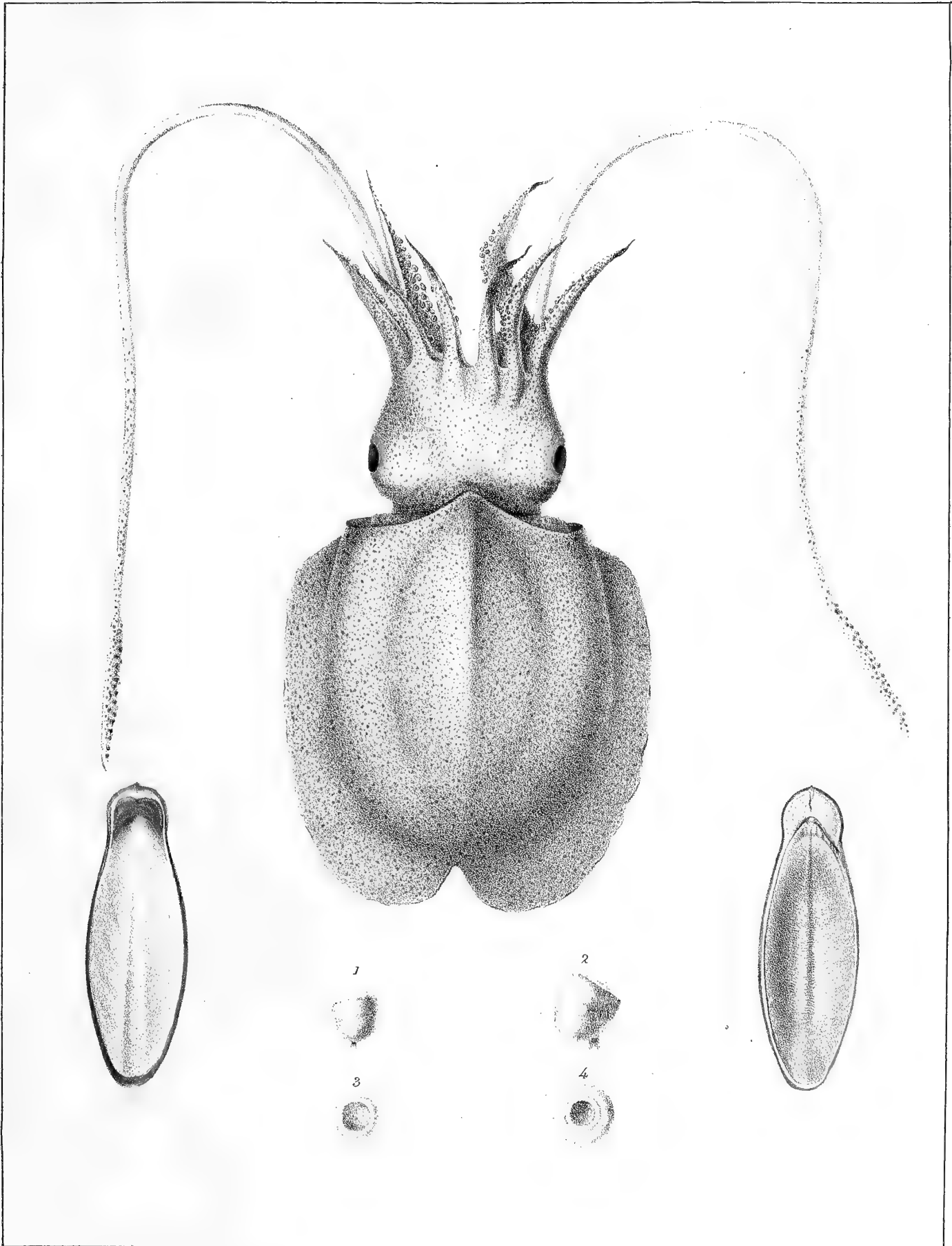

G. Van Raalten del.

M. Rang lith.

Lith. de Langlumé.

S. inermis, Van Hasselt.

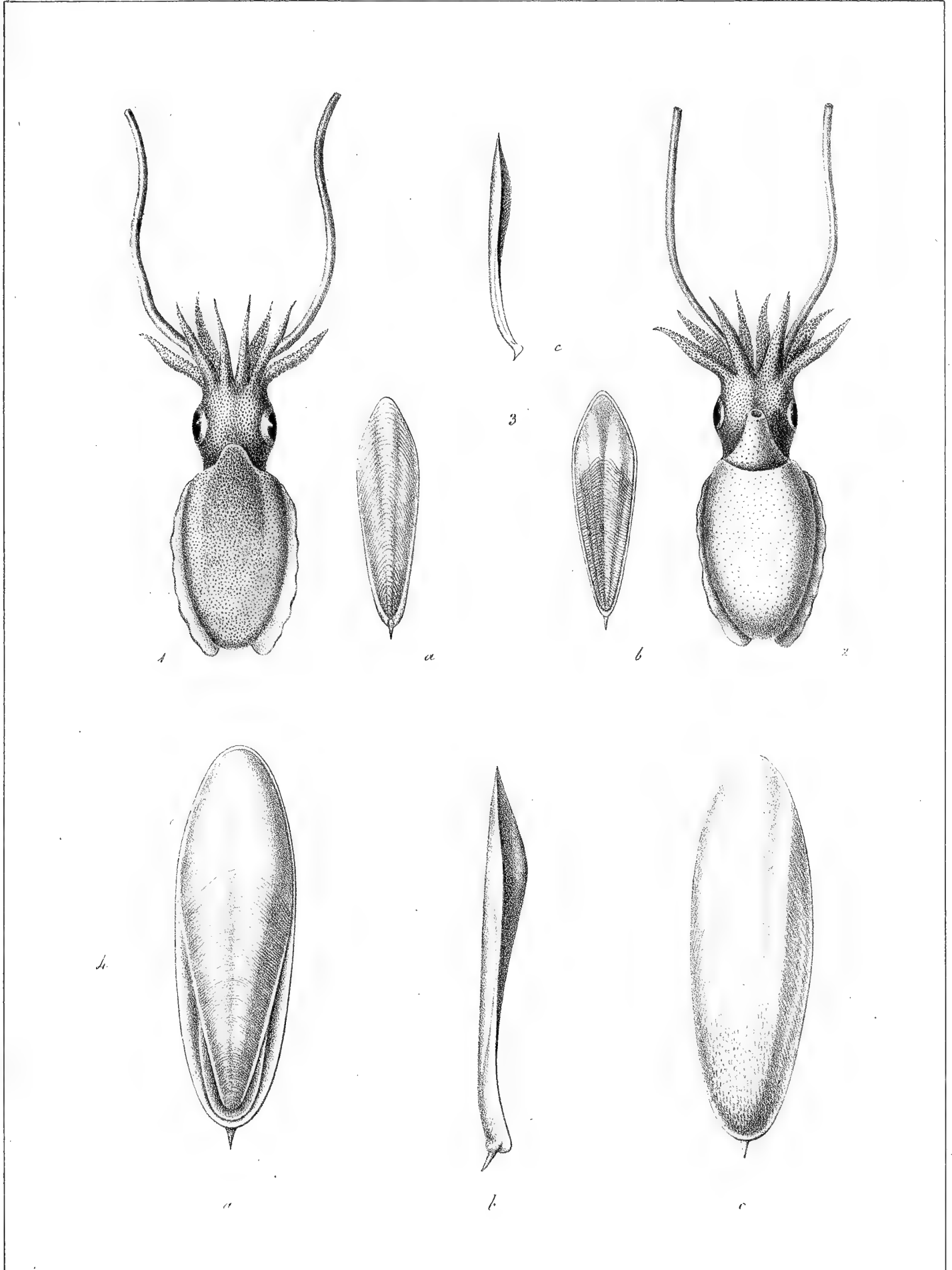

Proces.

Atelier de Guerin.

Imp. L. et M. G. par S. et C.

1 à 3 *S. capensis*, d'Orbigny. 4 *S. australis*, d'Orbigny.

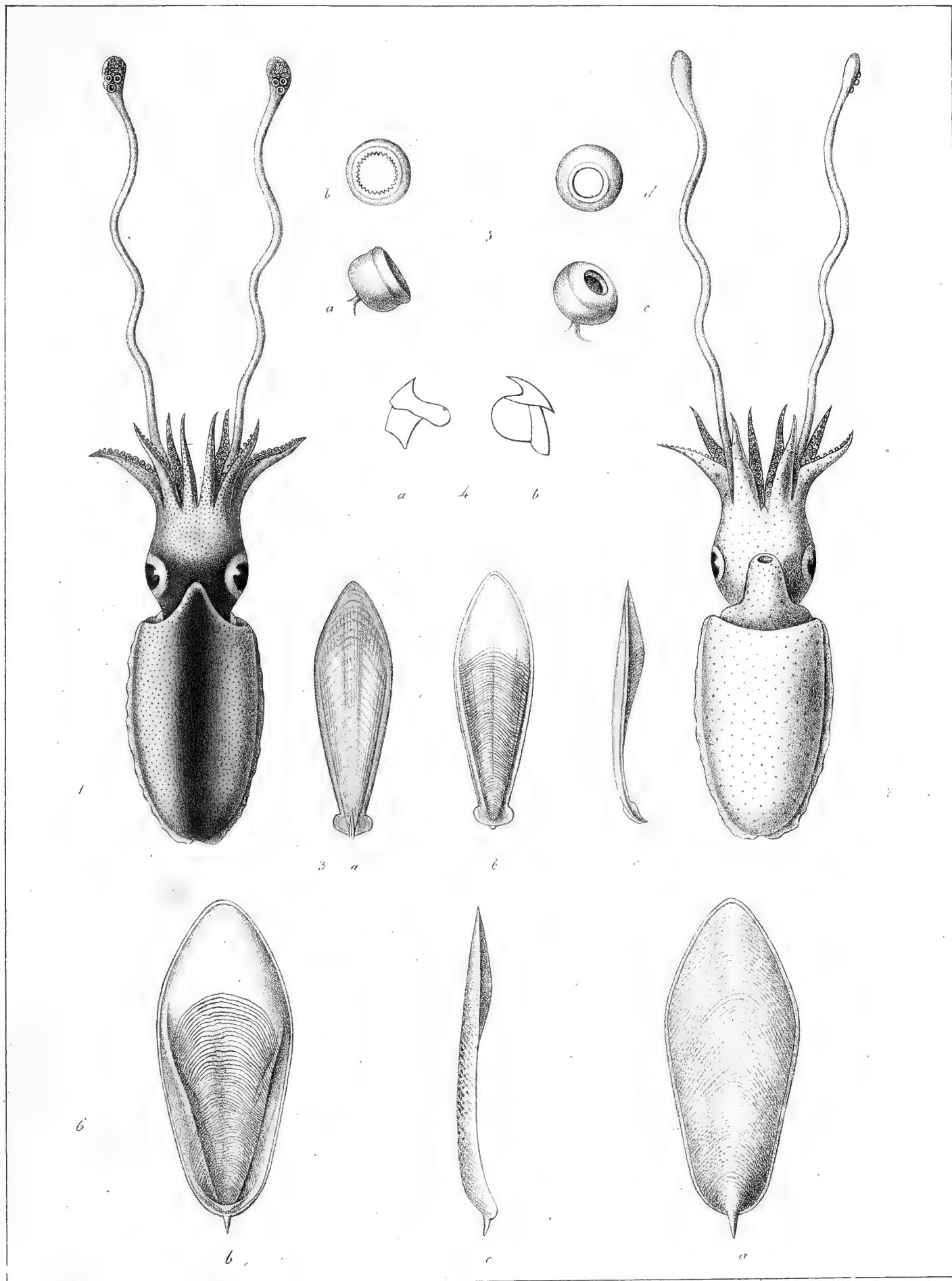

Prévoit.

Mémoires de Guérin

Imp. Lith. de Bonne dirigée par Noël aîné et C^{ie}

1 à 5. *S. elegans*, d'Orbigny; 6. *S. rostrata*, d'Orbigny.

Cryptodibranches.

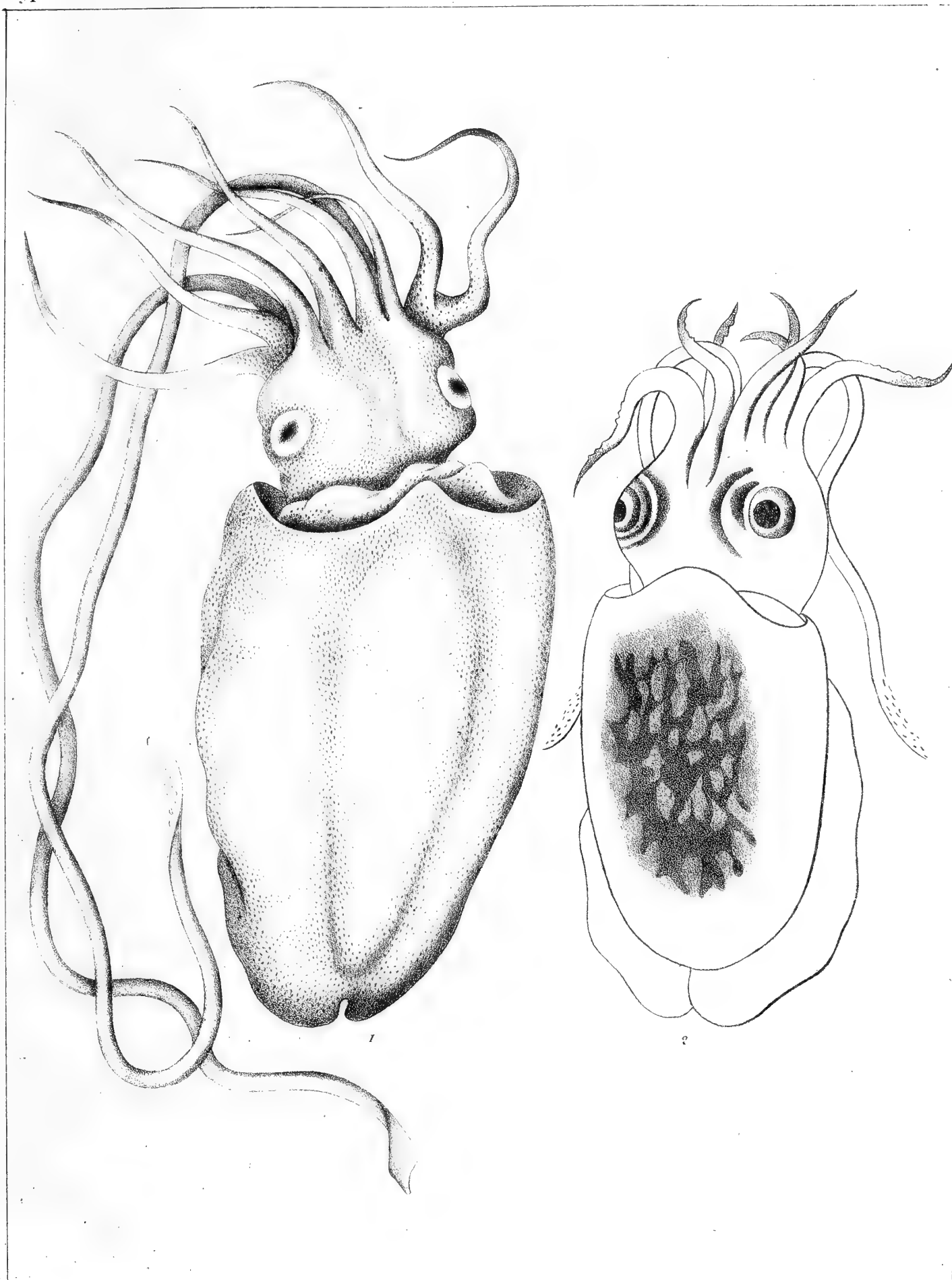

Atelier de Guérin.

Imp. lith. de Bove, dirigée par Noël aîné & C^{ie}

1, 2, Figures de Seiches, tirées d'un ouvrage chinois.

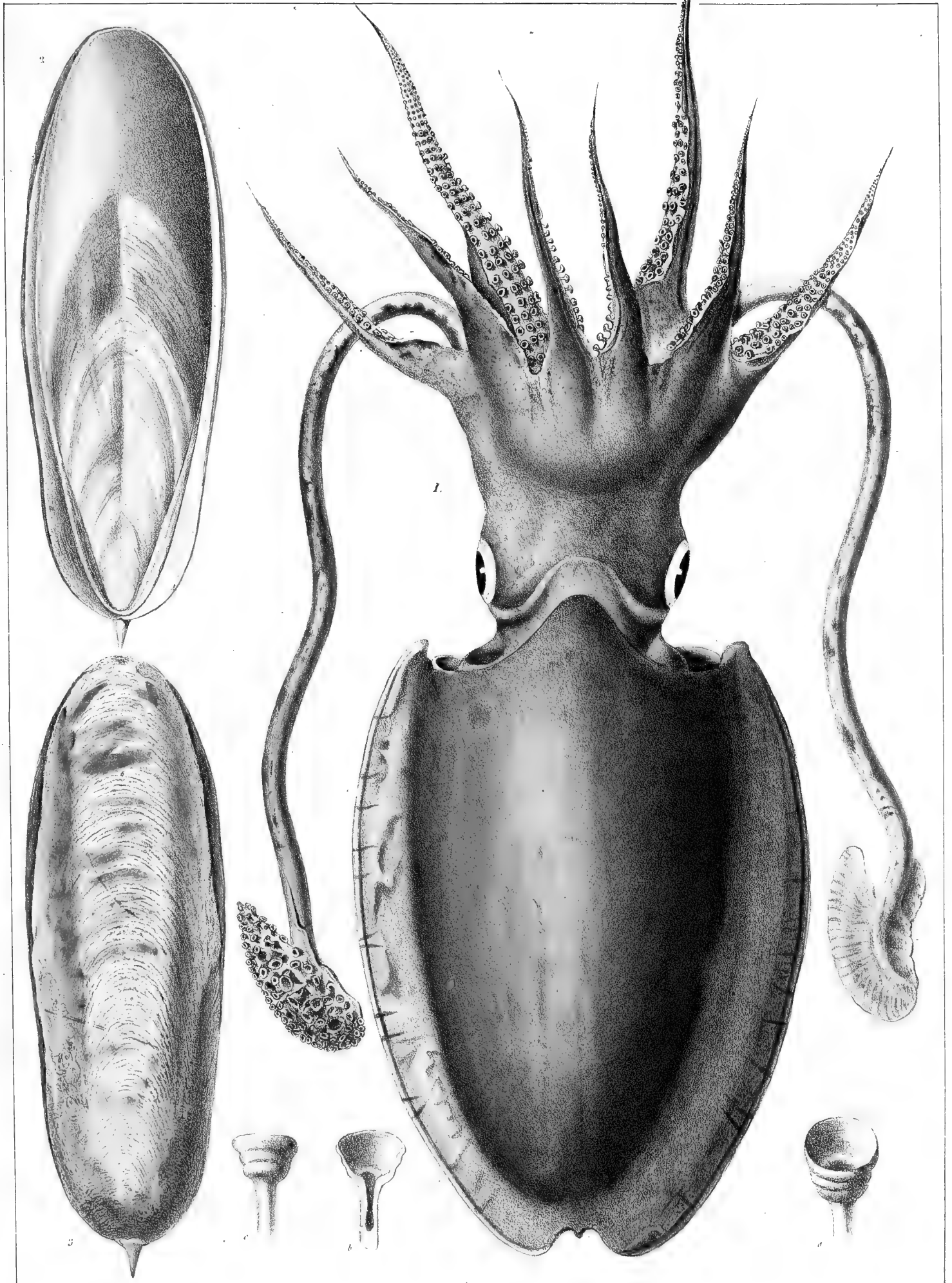

E. Blanchard.

Sepia Rayyiana, Féussac.

Lith. de Bonn.

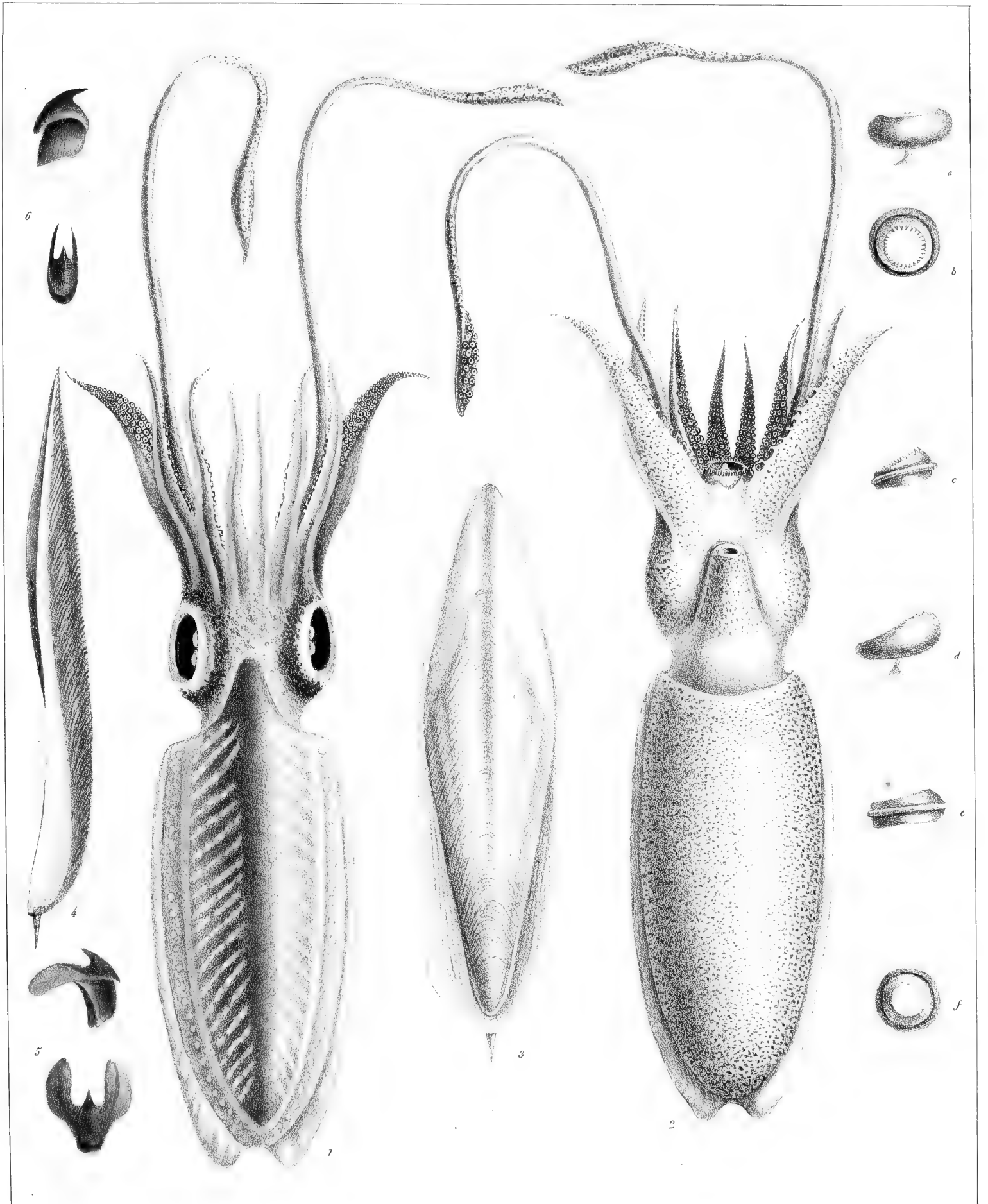

d'Orbigny delin.

Litho. de Benard.

Blanchard ad lap. delin.

Sepia Beutheloti, d'Orbigny.

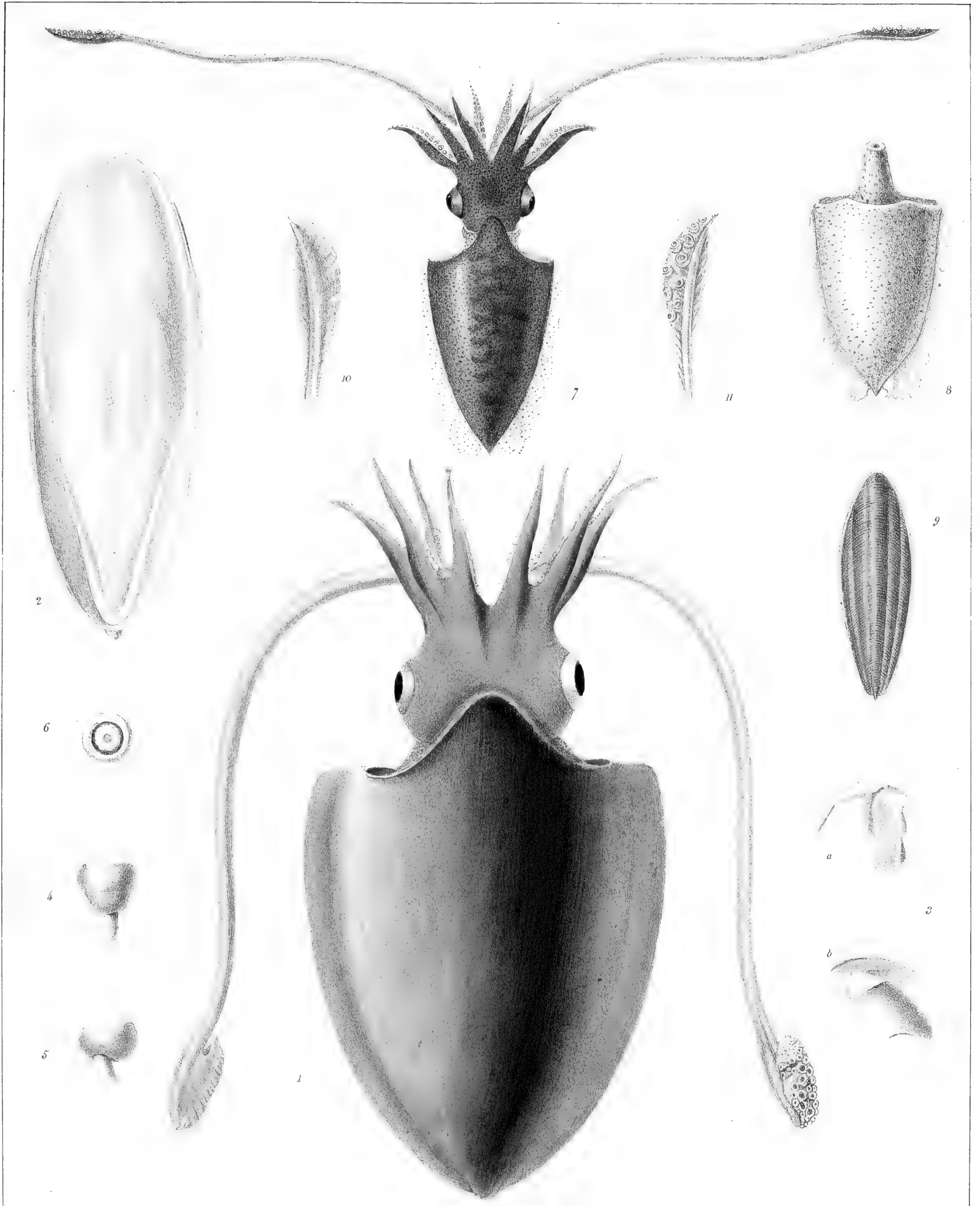

Lith. de Benard.

Blanchard ad. lapid. delin.

Fig. 1-6, *S. latimanus*, Quoy. Fig. 7-11, *S. australis*, Quoy.

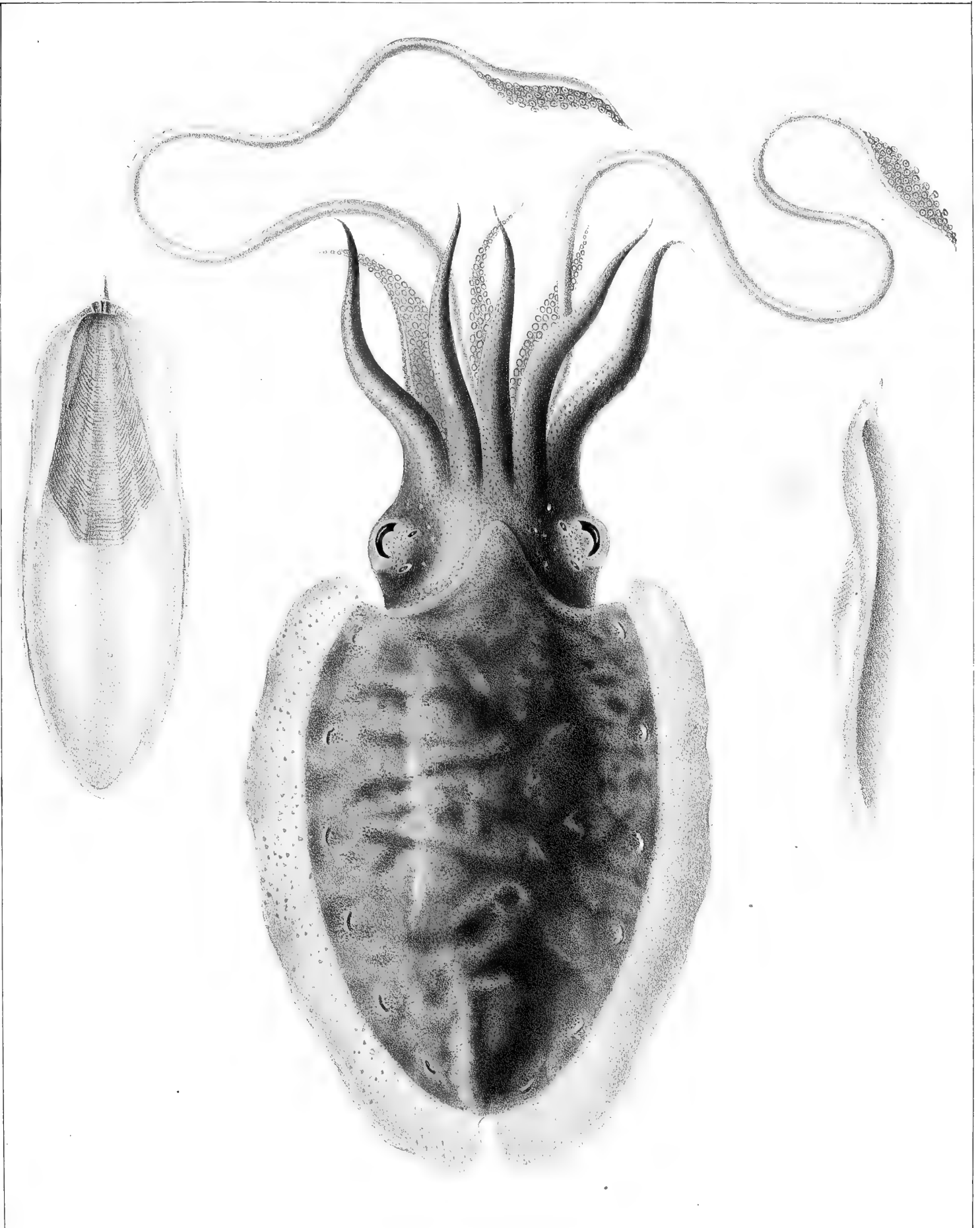

Rang delin.

L. de Benard, p. de l'abbaye 4

Blanchard ad lapid. delin.

S. Mierreda, Rang.

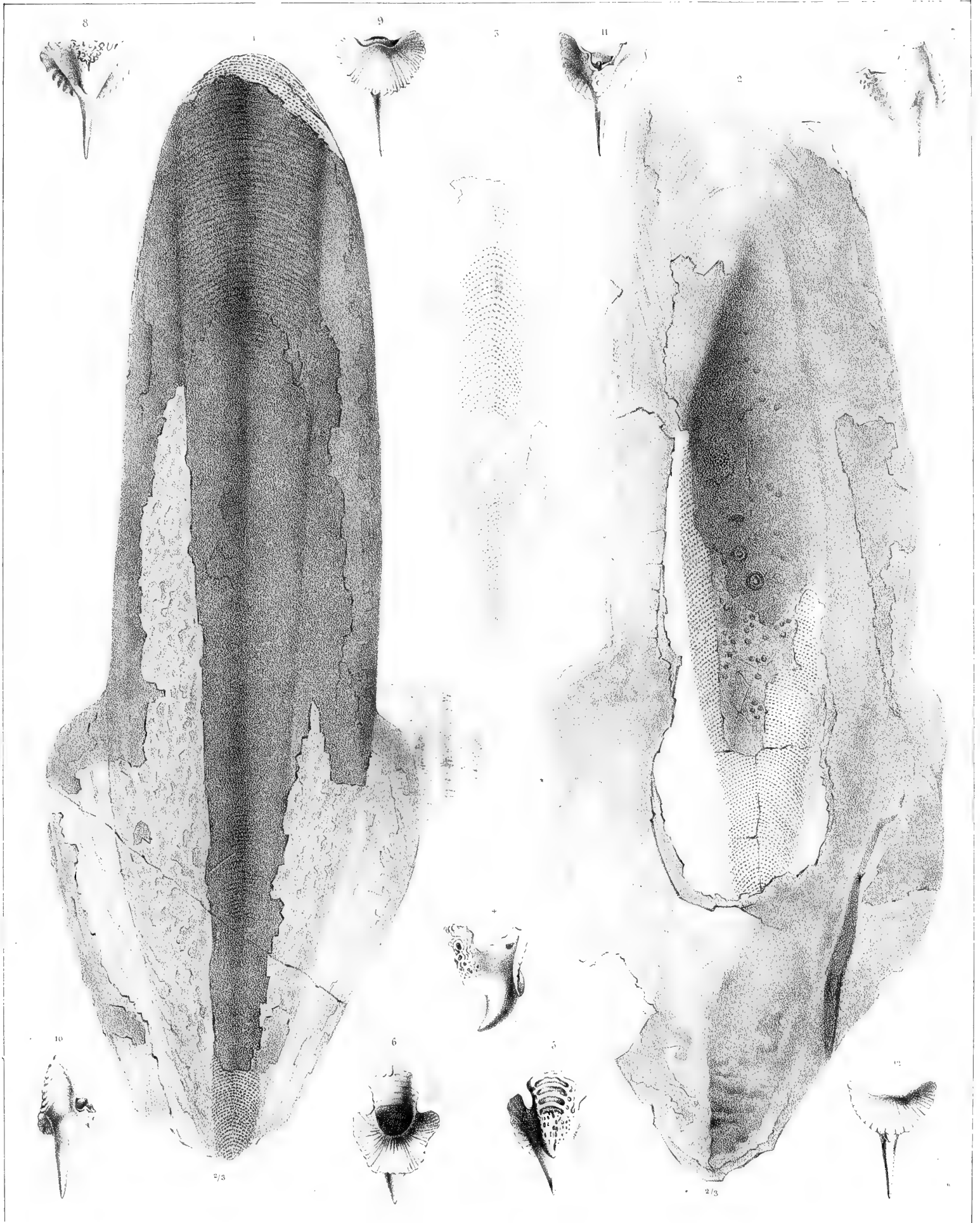

S. H. Janssen del.

Im. Lemaitre, Bernard et C.

de la Rue lith.

1, 2. *Sepia antiqua*, Munster. 3. *Sepia linguata*, Munster. 4, 12. *Sepia sepioidea*, d'Orb.

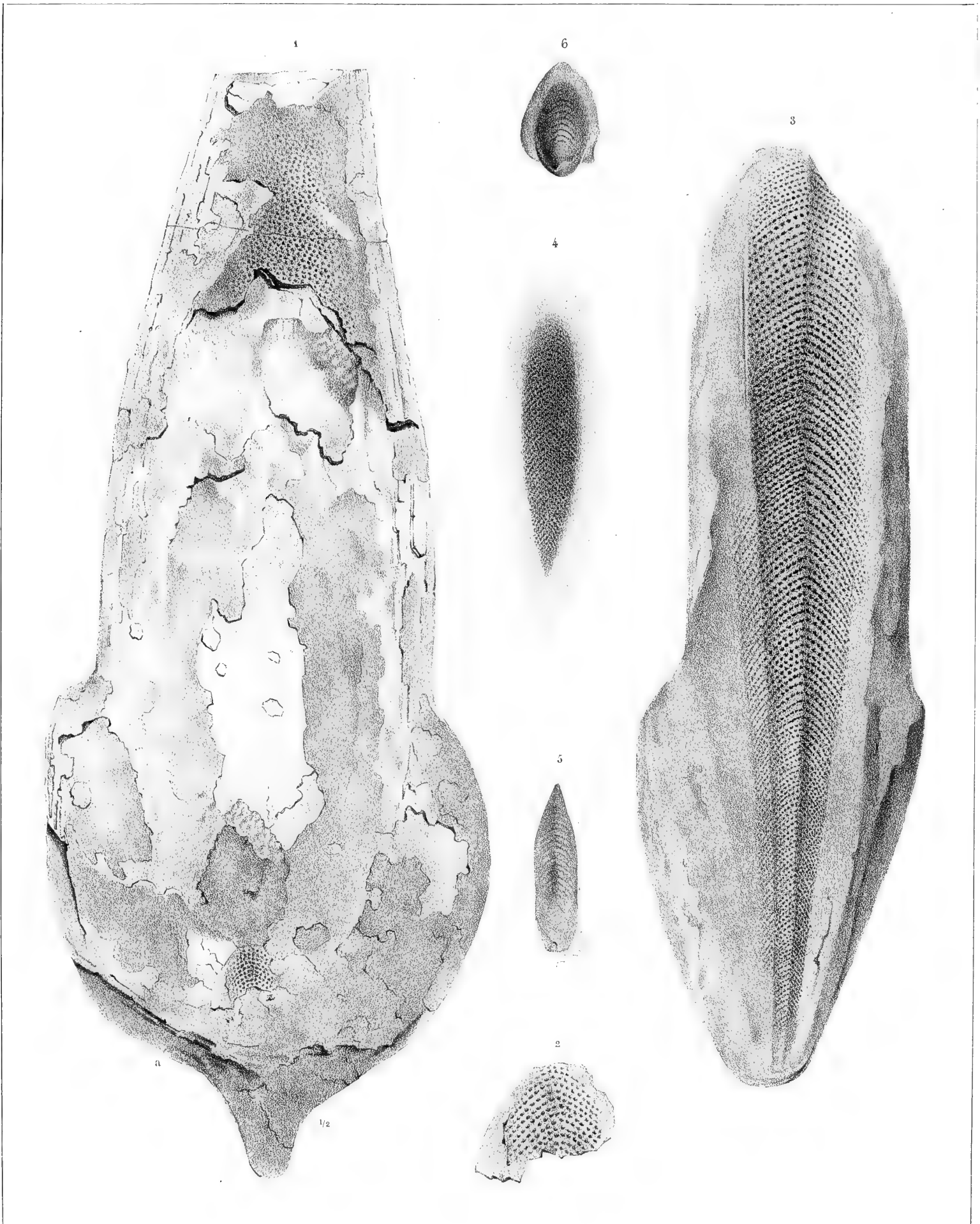

S. H. Juvart del.

Imp. Lemerier, Benard et C.

de la Rue. lith

1-2. *Sepia caudata*, Munster. 3. *Sepia hastiformis*, Ruppel. 4. *Sepia linguata* (*S. regularis*, Munster)
5. *Sepia linguata*, (*S. gracilis*, Muns.) 6. *Sepia venusta* (*Sepiotentis venustus*, Munster)

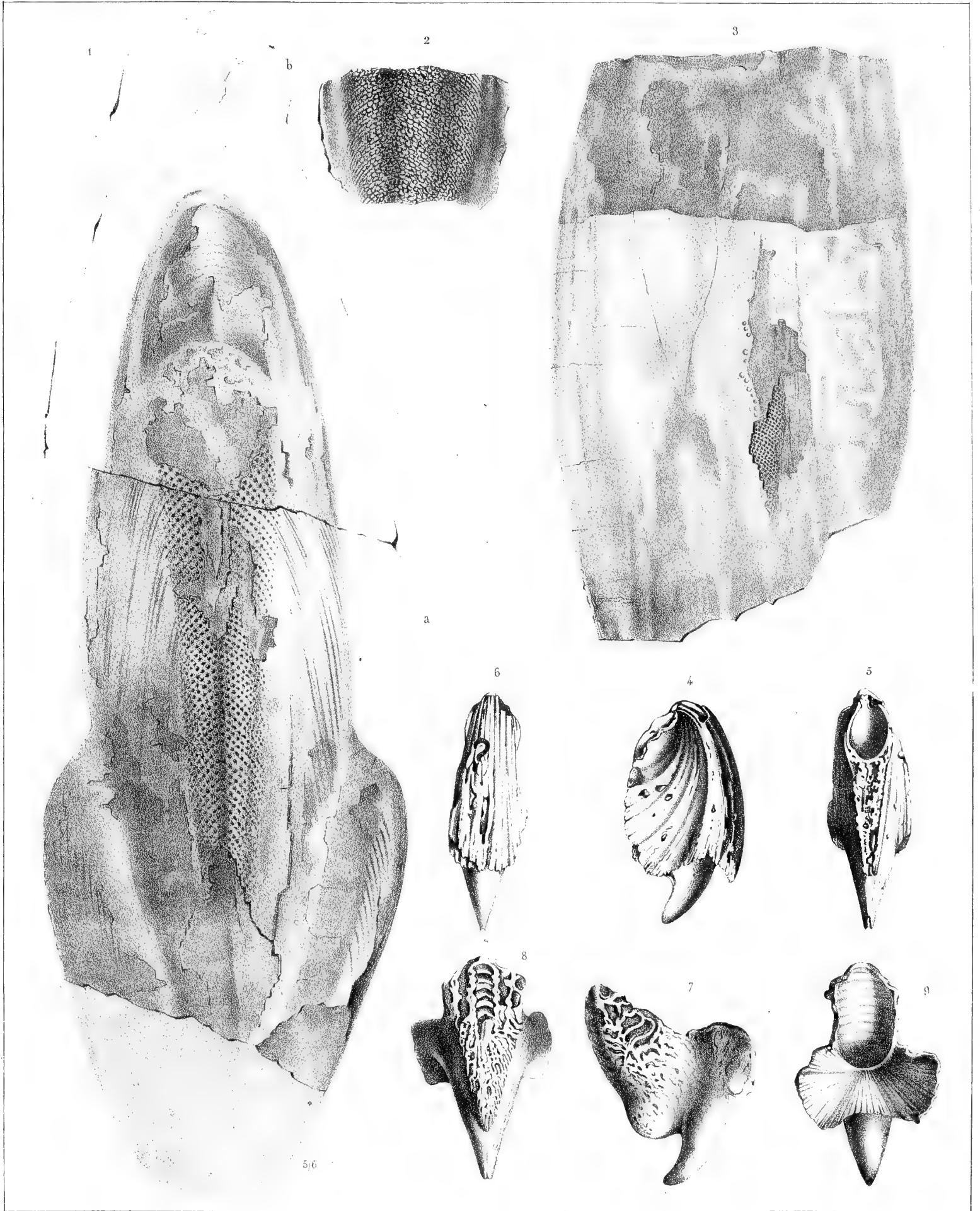

S. H. Jarwari del.

Imp. Lemerier, Benard et Co

de la Rue lith.

1-2. *Sepia hastiformis*, Ruppel. 3. *Sepia linguata* (*Sep. obscura* Munster) 4-6. *Sepia compressa*, d'Orb.
 7-9. *Sepia sepioidea*, d'Orb.



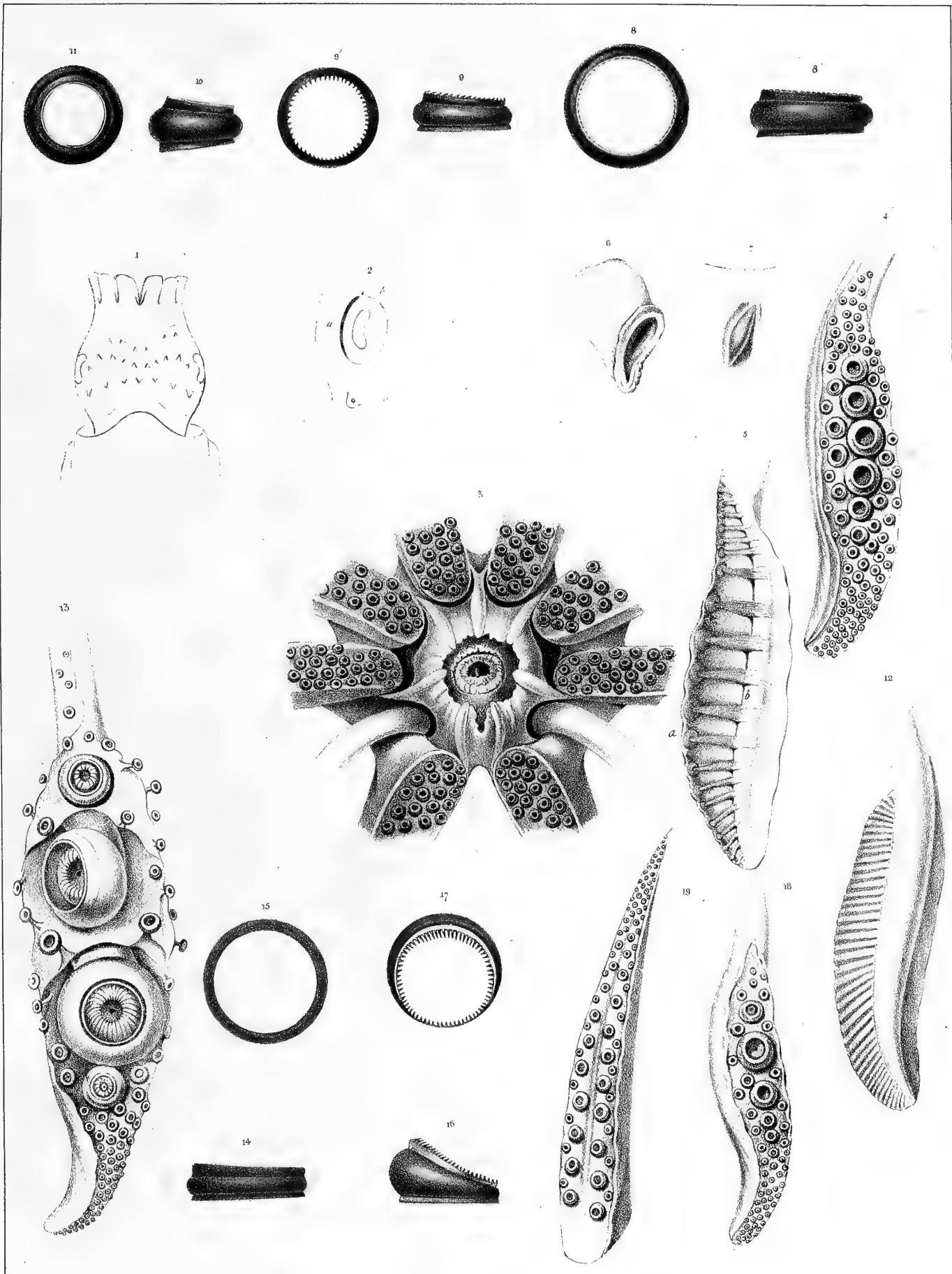

Prêtre pinx.

Im. Jomacq, Beauard et C.

J. Delarue del.

1, 12. *Sepia officinalis*, Linné. 13, 15. *S. tuberculata*, Lamarck. 16, 17. *S. latimanus*, Quoy et Gaimard.
18, 19. *S. capensis*, d'Orbigny.

Acétabulifères.

G. SEICHE (*SEPIA*) PL. 18.

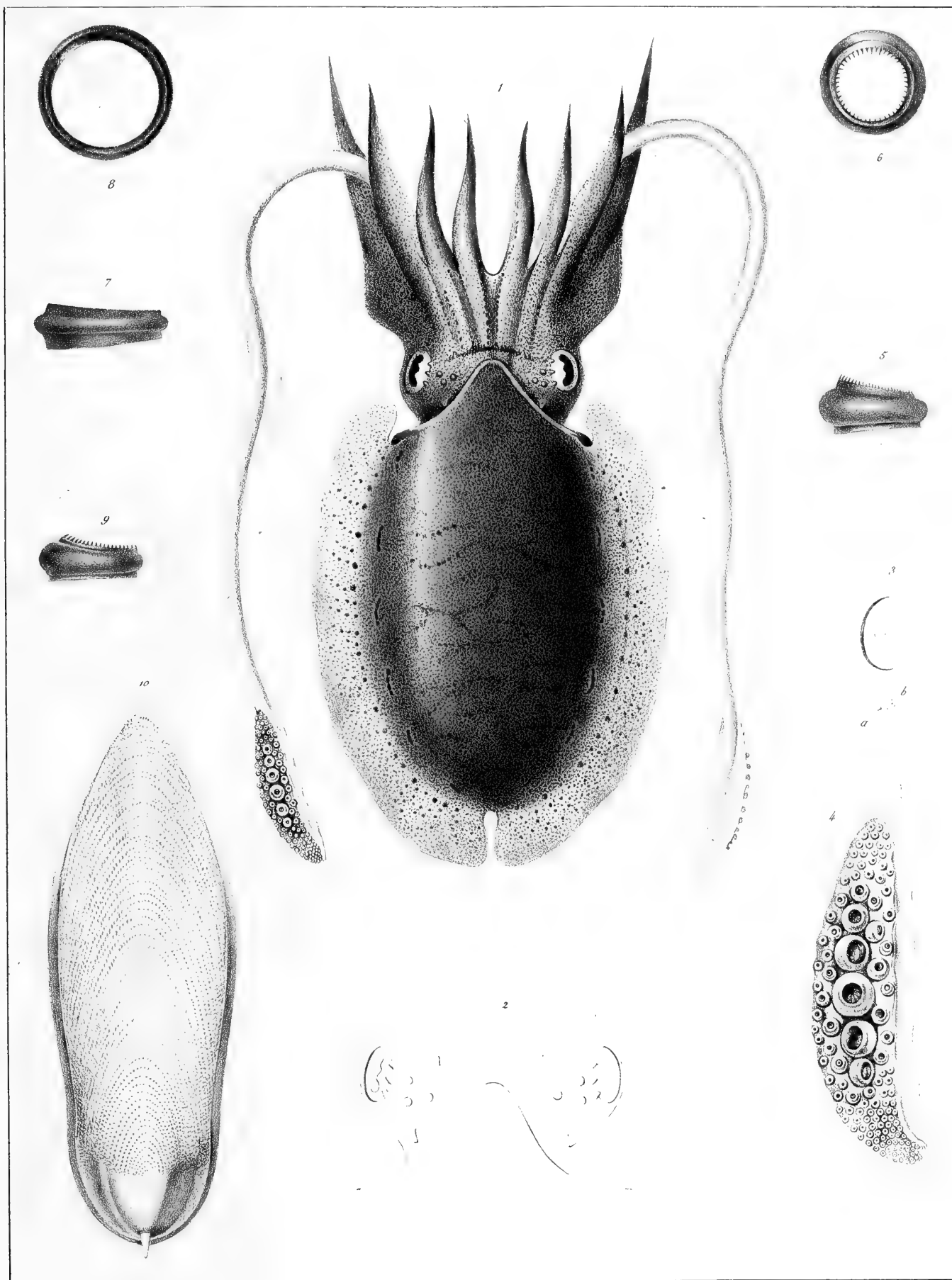

P. de la Roche del.

Imp. Lemerier, Bonan et C.

Delarue lith.

Sepia hierredda, Rang.

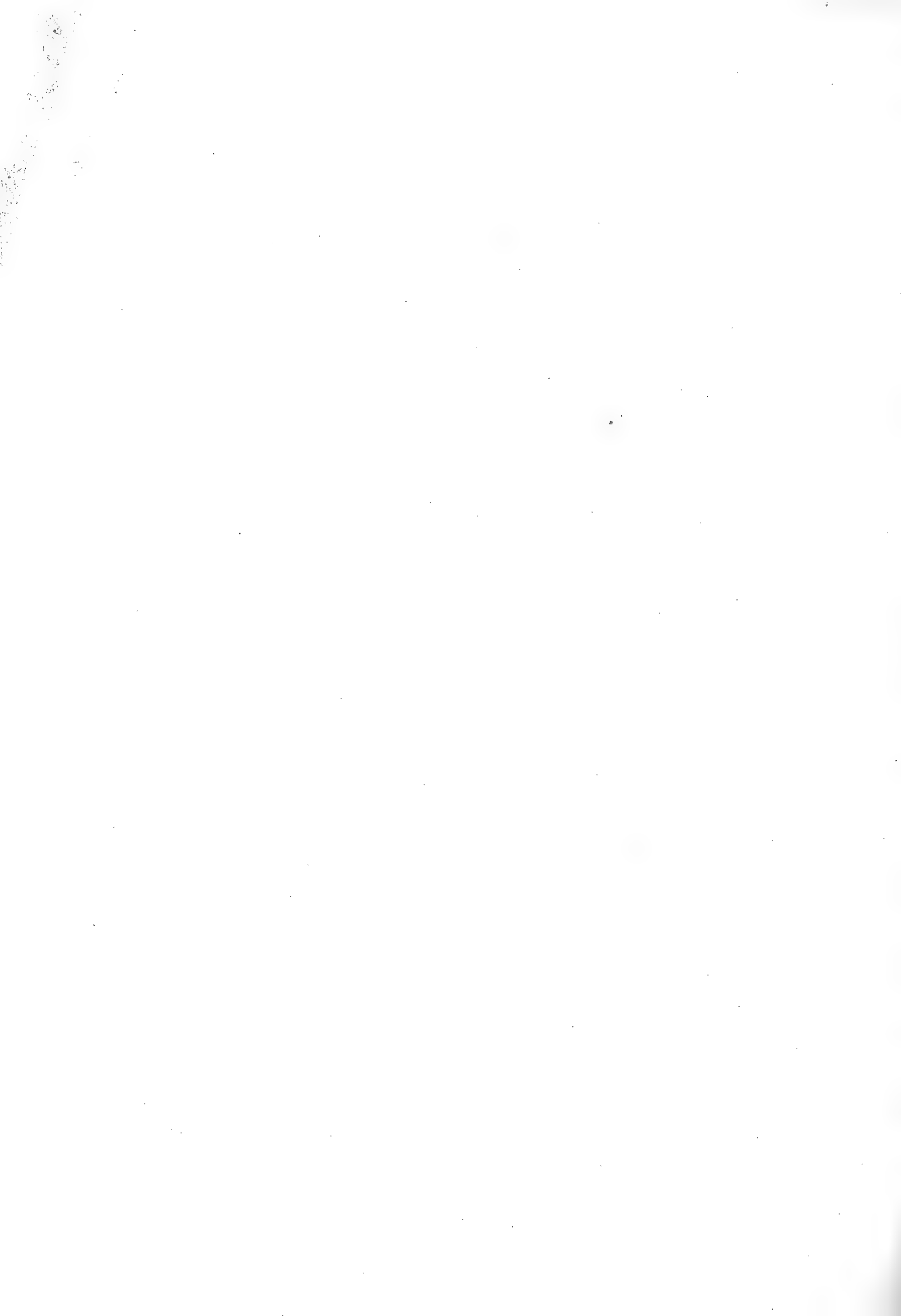

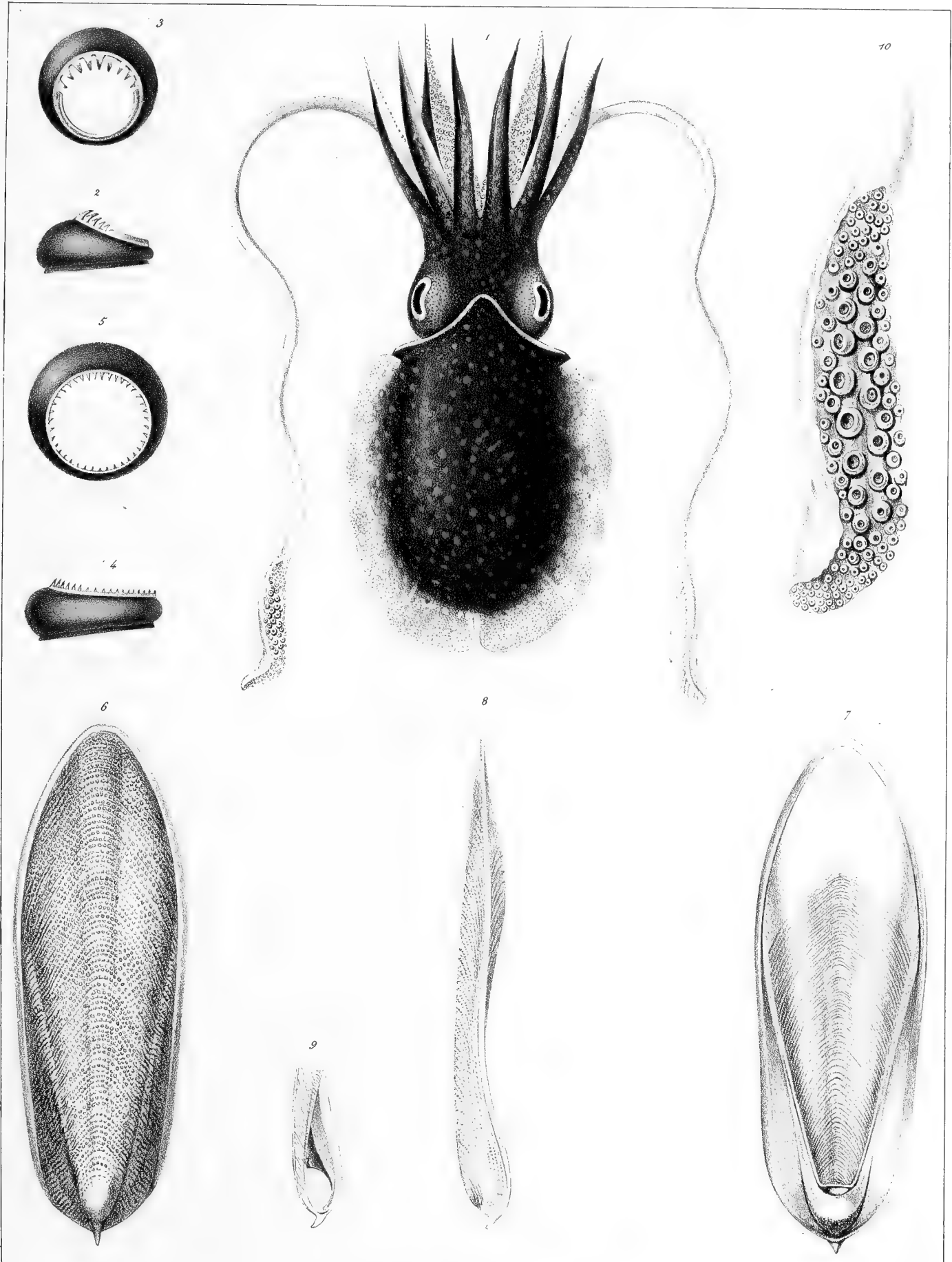

Prêtre pinx.

Imp. Lemoine, Bonard et C.

Delarue lith.

Sepia Rouxii, d'Orbigny.

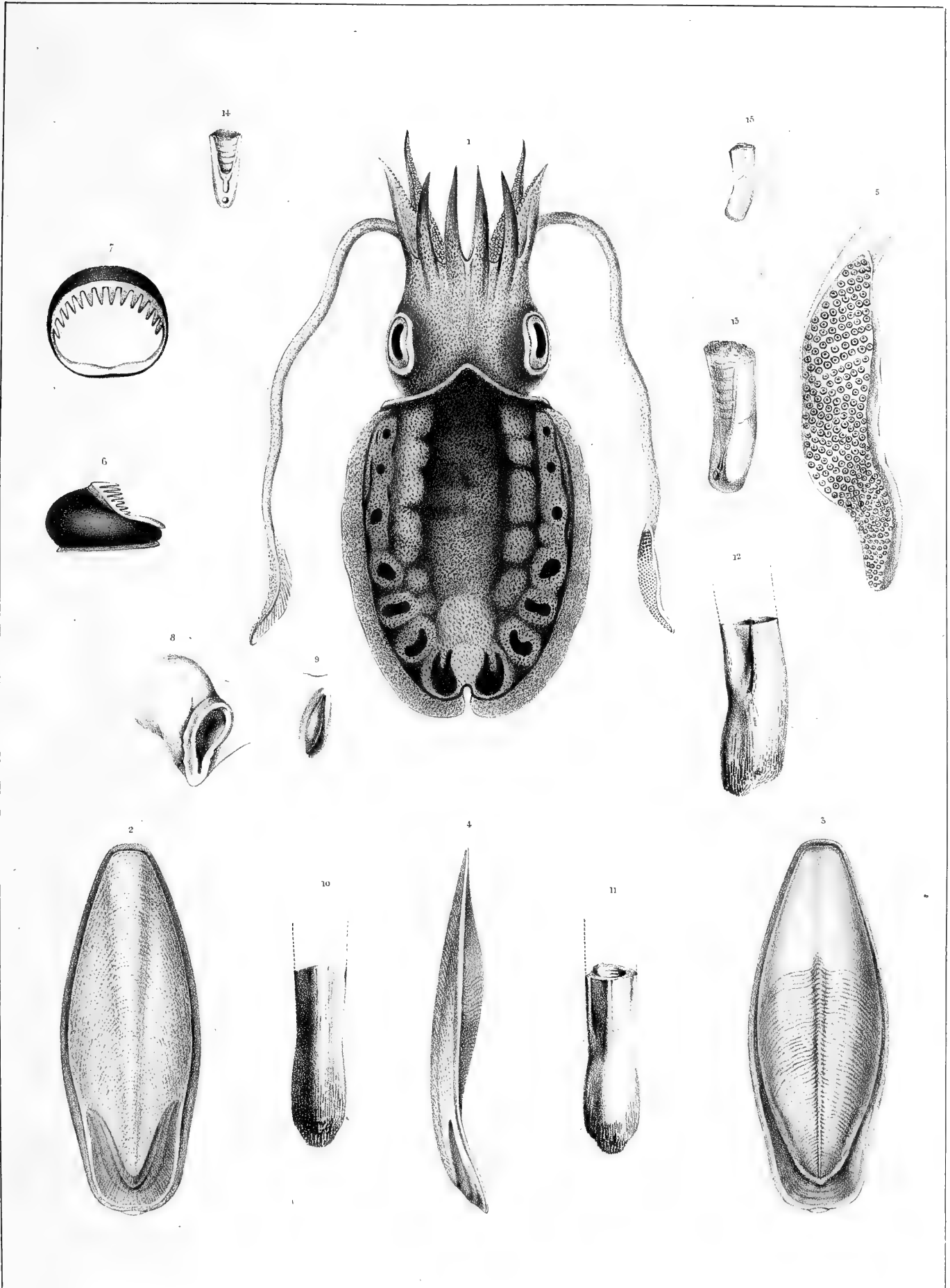

Prêtre pinx.

Im. J. Lemerain, Bénaud et C.

J. Delarue lith.

1, *Sepia inermis*, Van Hasselt. 10, 12 *Beloptera Levesquei*, d'Orbigny. 13, 15. *B. anomala*, Sowerby.

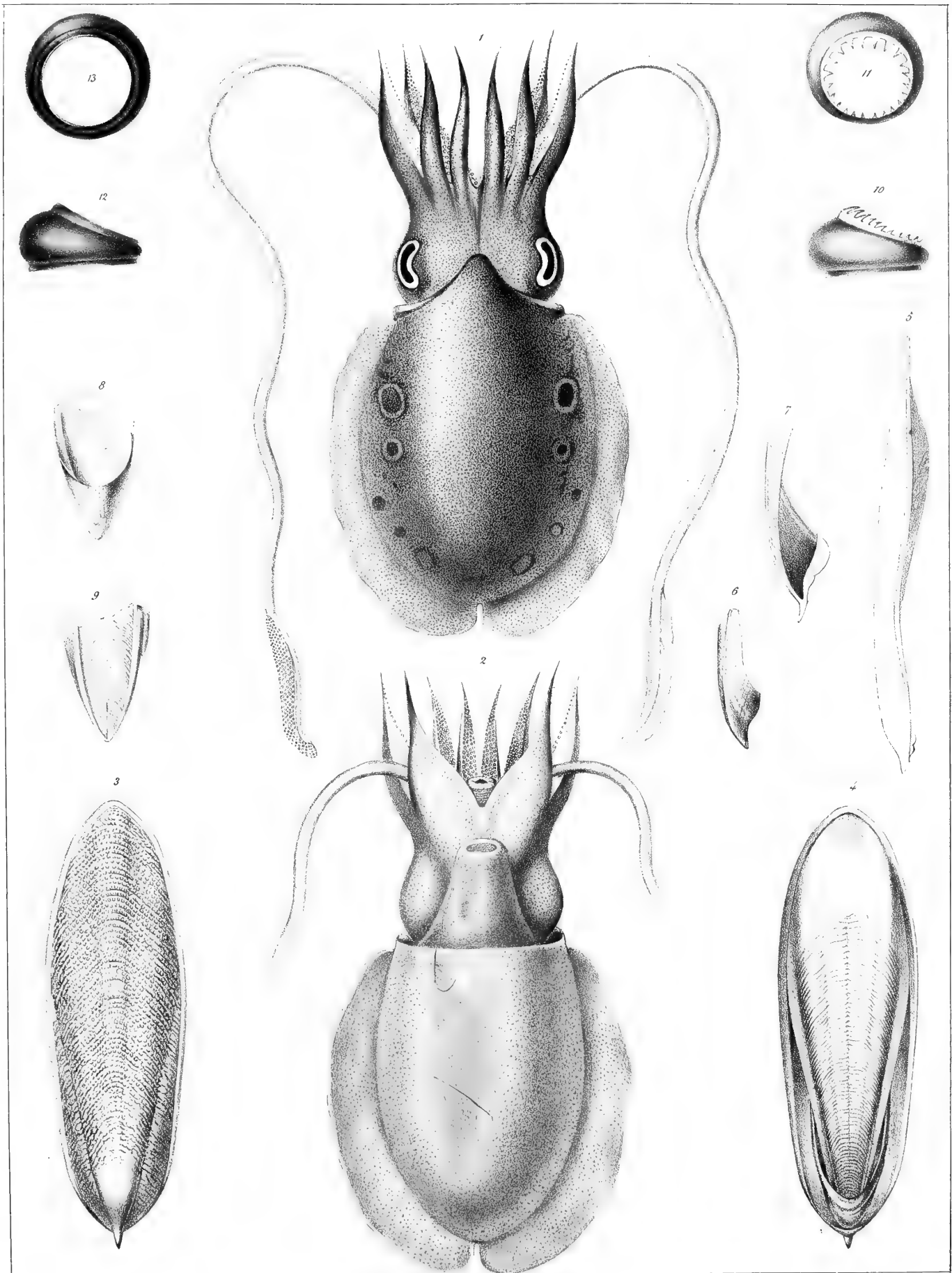

Prêtre pinx.

Insp. Lemercier Benard et C.

Delarue lith.

Sepia Blainvilliei, d'Orbigny.



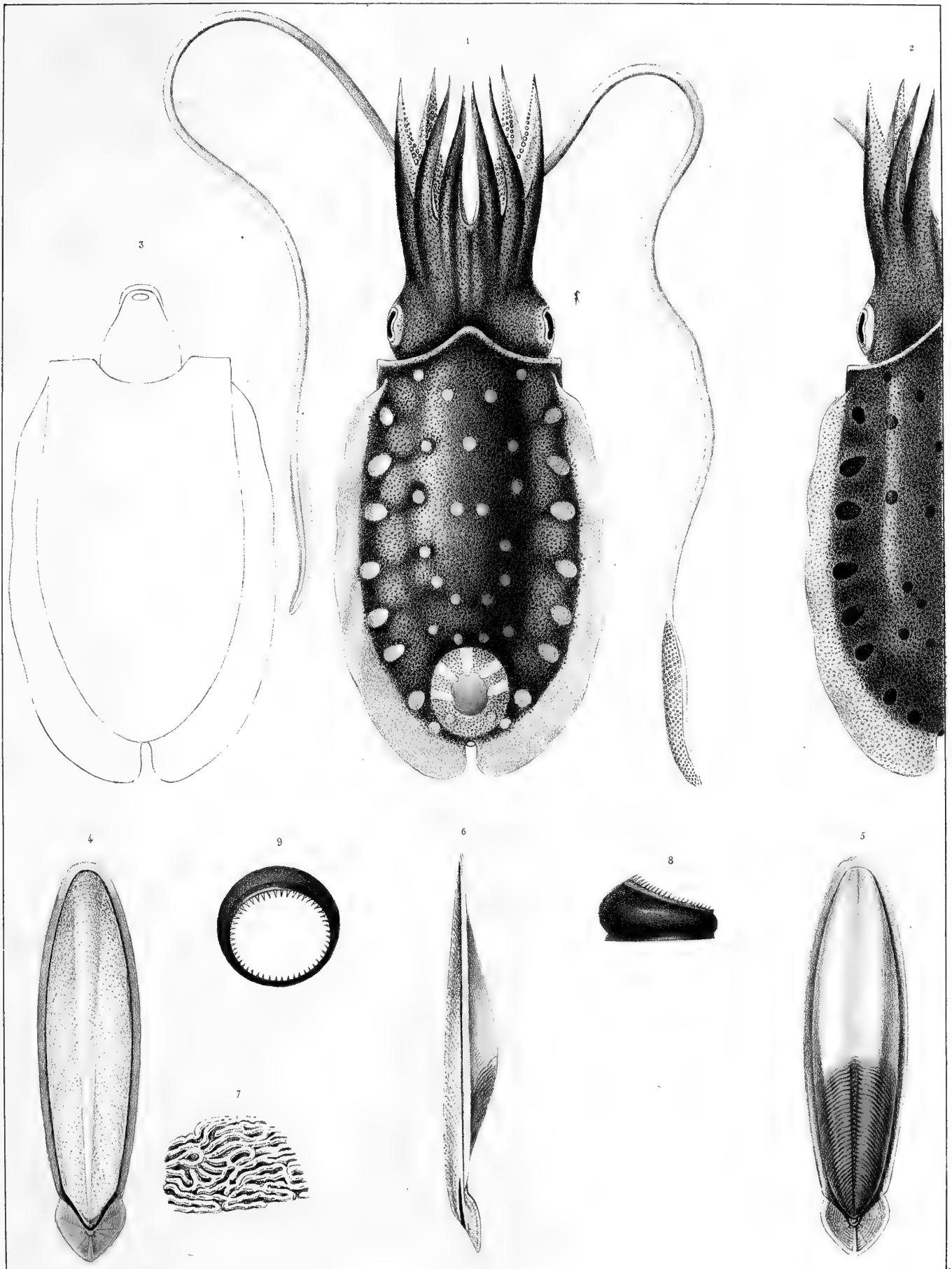

Prêtre pinx.

Imp. Lemerle, Benard & C.

J. Delarue lith.

Sepia ornata, Rang.

Acétabulifères.

G. SEICHE (*SEPIA*) PL. 25.

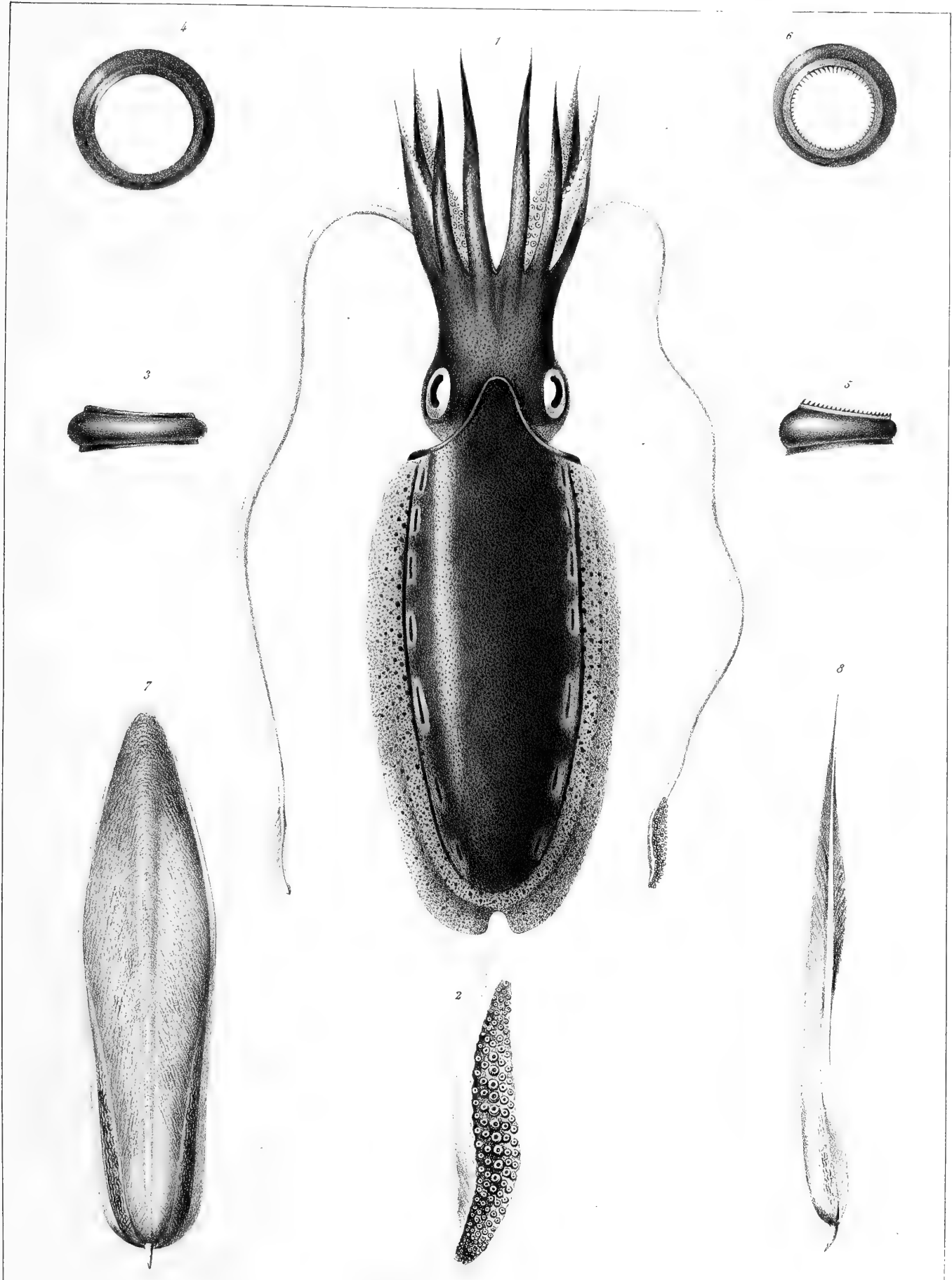

Prêtre pinx.

Imp. Lemercier Denard et C.

Delorme lith.

Sepia bertheloti, d'Orbigny.

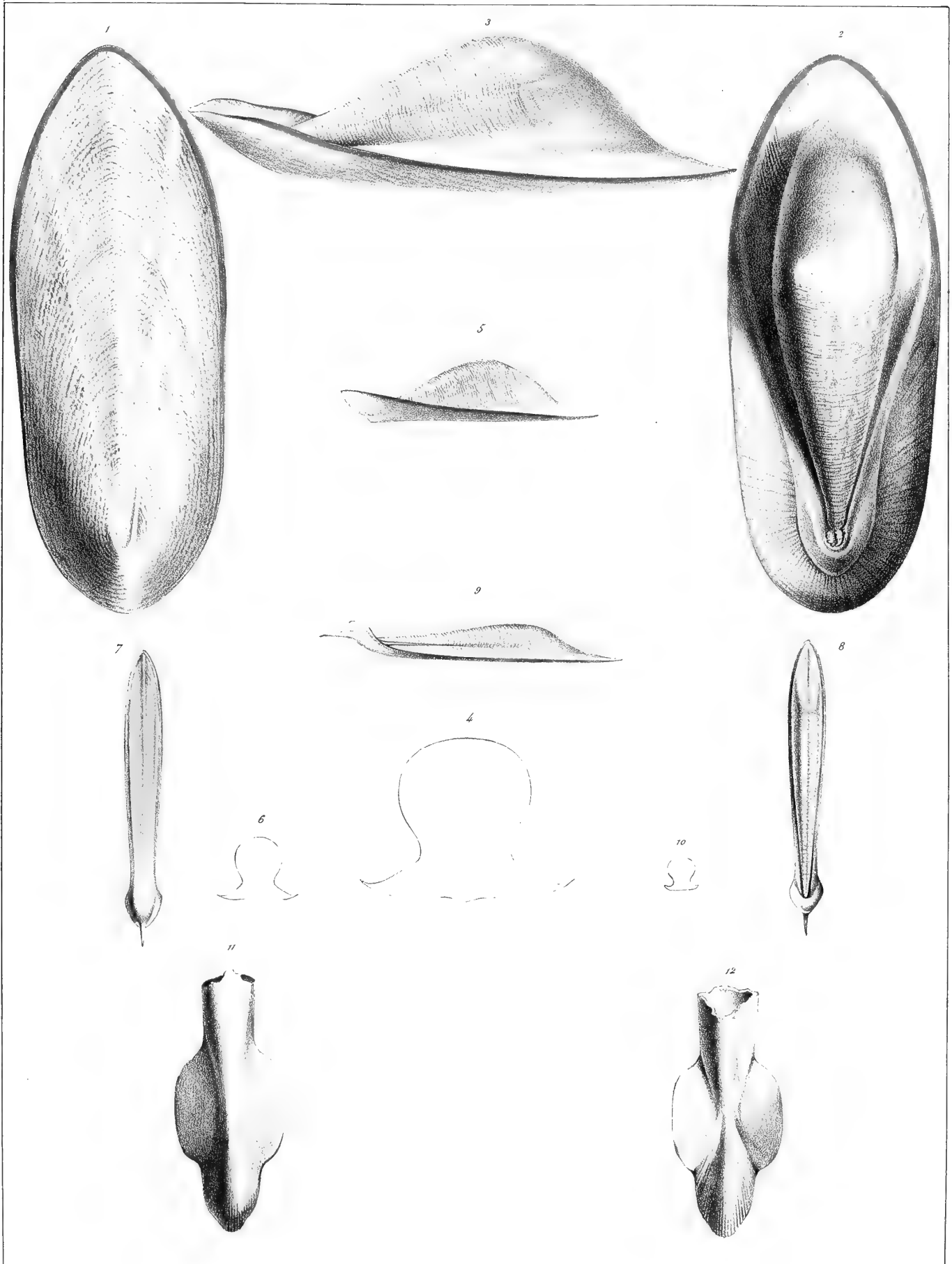

Prêtre pinx

Imp. Lemoine Bonard & Co.

Delarue lith.

1-6. *Sepia lefebvrei*, d'Orbigny 7-10. *S. elongata*, d'Orbigny. 11-12. *Beloptera belemnitoidea*, Blainville.

Acétabulifères.

G. SEICHE (*SEPIA*) PL. 25.

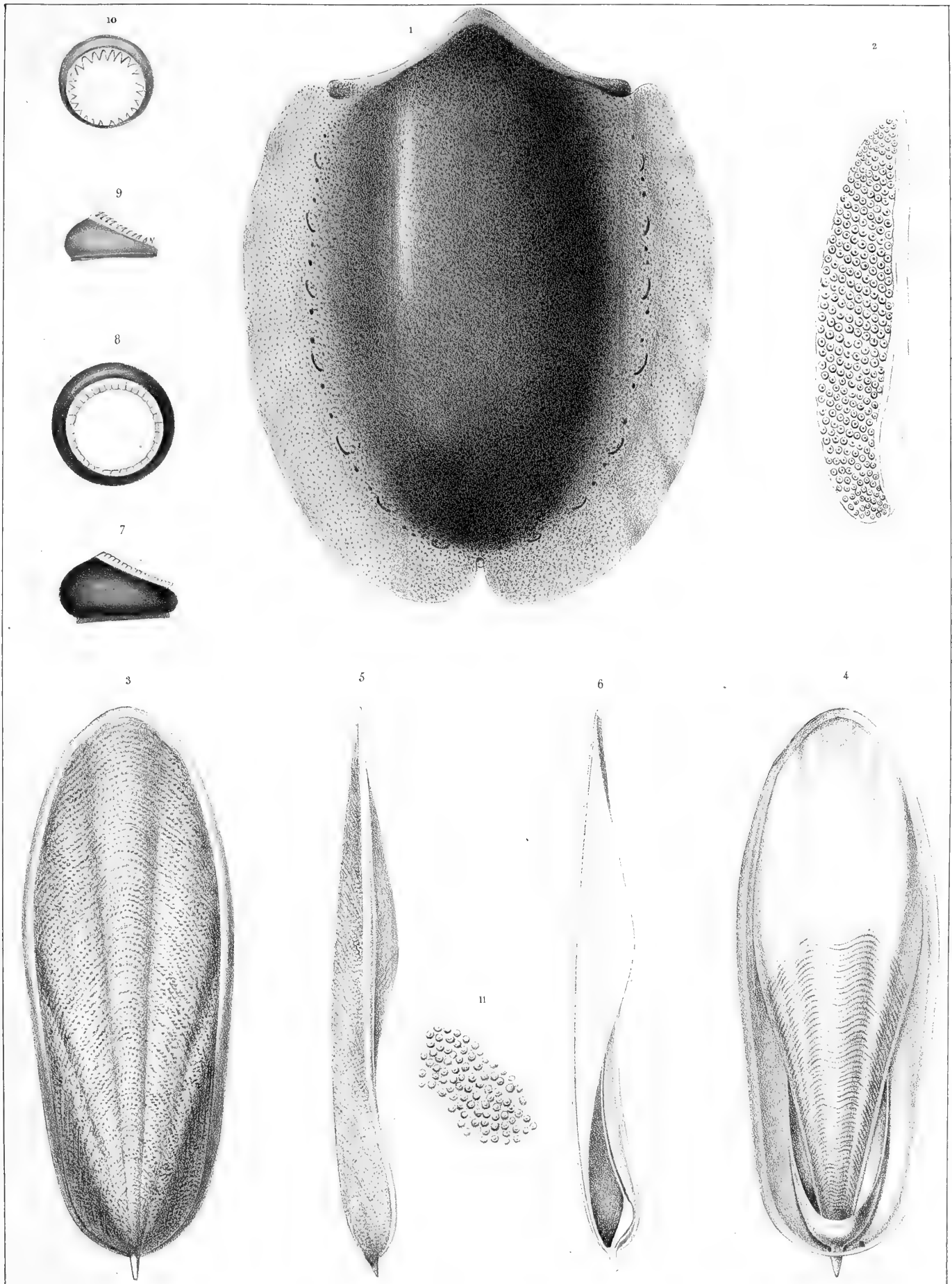

P. Pétrequin

Imp. Lemercier, Benard et C.

J. Delarue lith.

Sepia aculeata, Van-Hasselt.

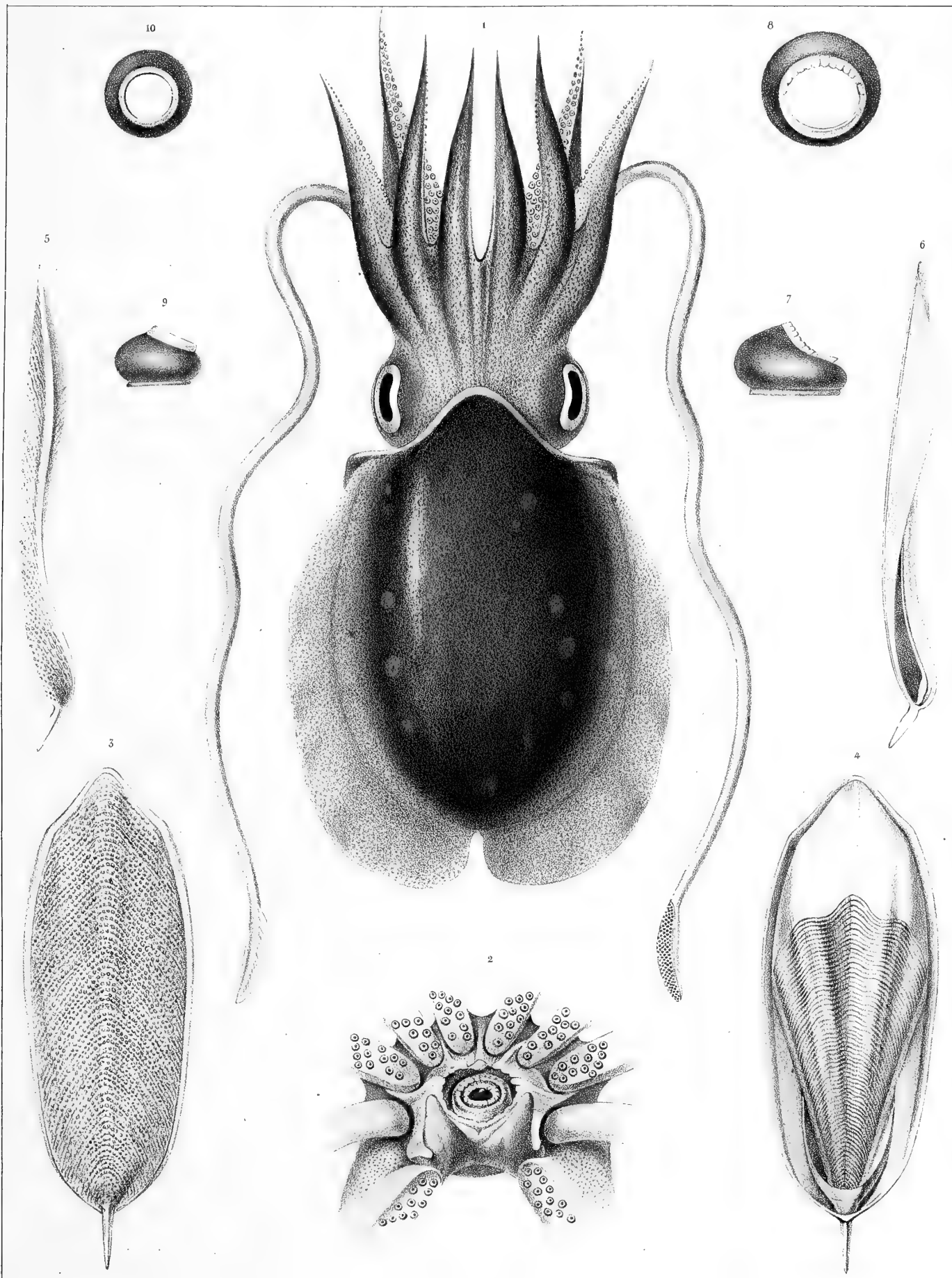

Prêtre pinx.

Imp. Lemeris, Benard et C.

J. Delarue lith.

Sepia rostrata, d'Orbigny.

Acétabulifères.

G. SEICHE (*SEPIA*) Pl. 27.

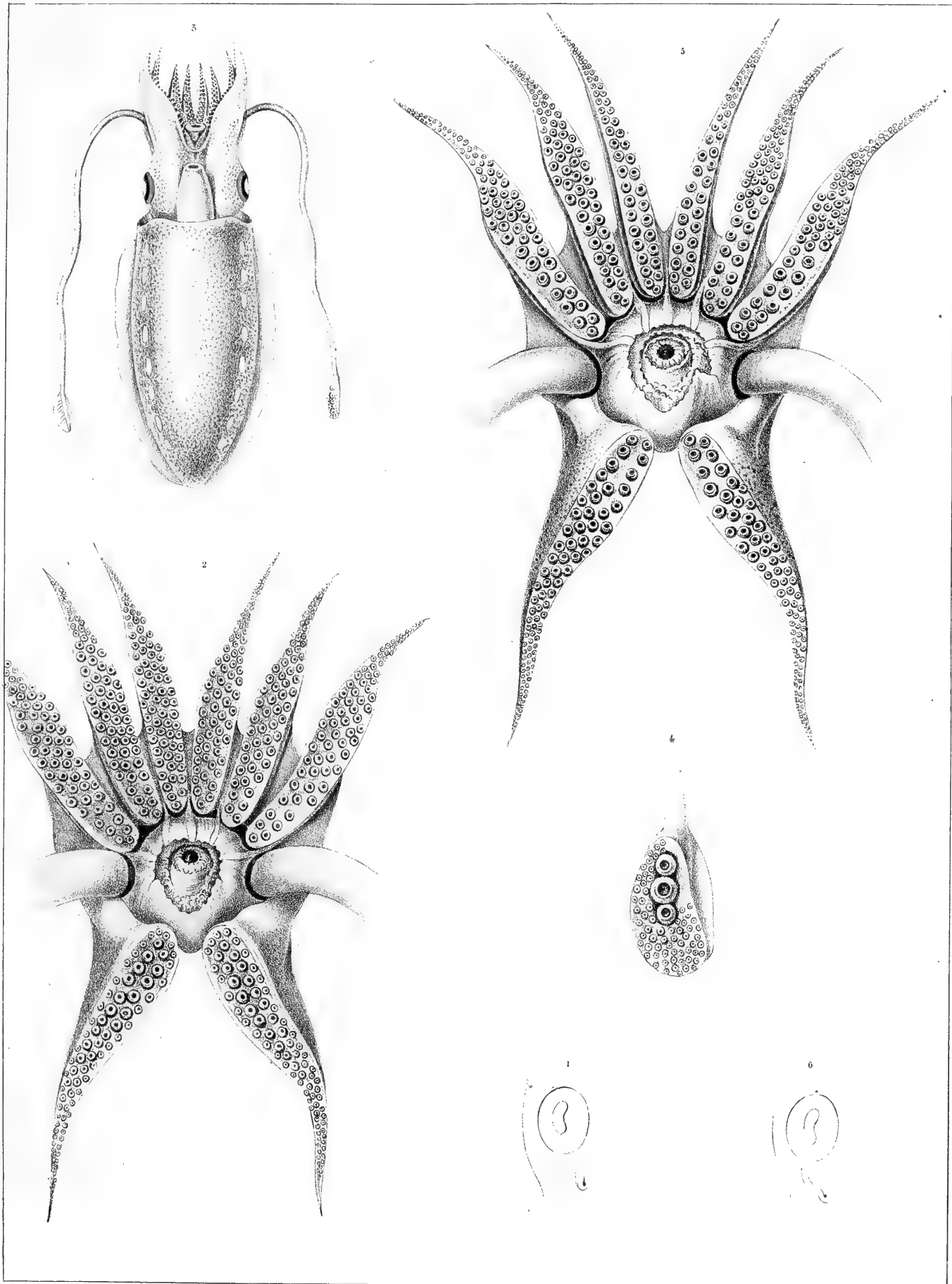

Prêtre pinco!

Insp. Lemerle, Benard et C.

J. Delarue lith.

1. 2. *Sepia Orbignyana*, Ferrussac. 3. 6. *S. elegans*, d'Orbigny.

G. SEPIOTEUTHE. (SEPIOTEUTHIS.) Pl. 1.

Cryptodibranches.

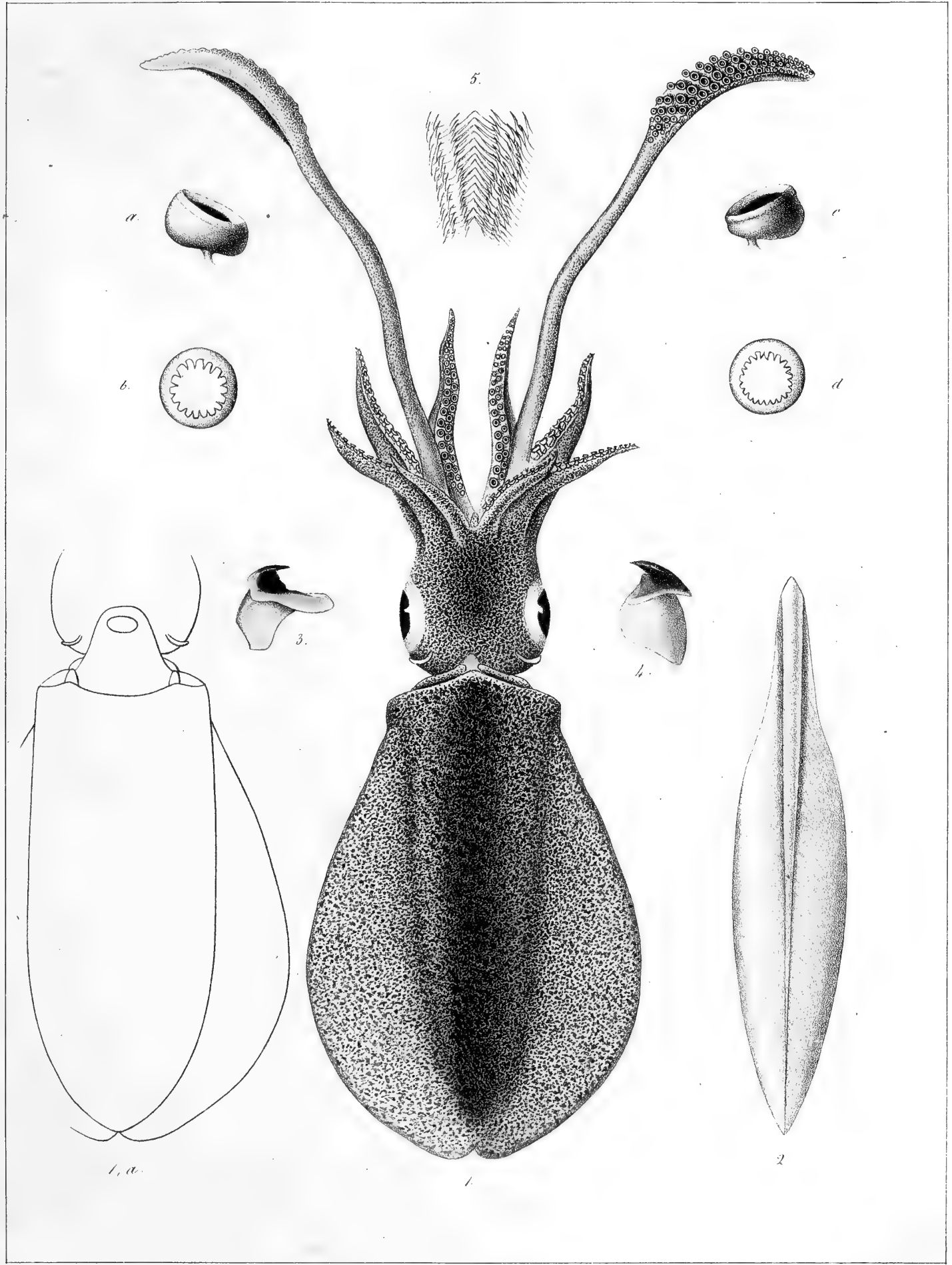

A. Prévost, pinx.

Atelier de Guérin.

Loup. Lith. de Bore, dirigée par Violain et V.

S. Lessoniana, Ferrussac.

G. SEPIOTEUTHE (*SEPIOTEUTHIS*.) Pl. 2.

Cryptodibranches.

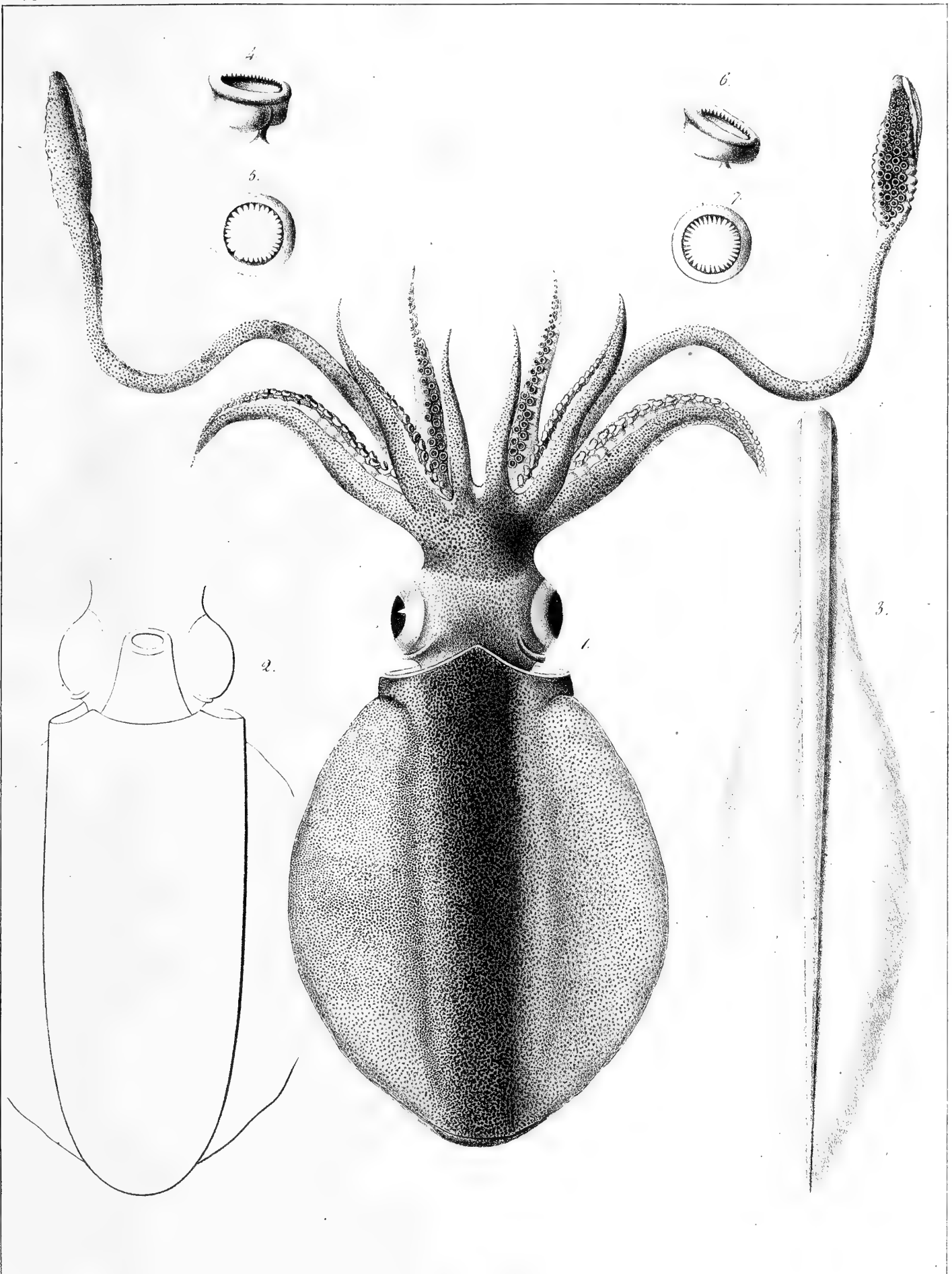

Werner, pinx.

Atelier de Guérin

Imp. Lith. de Bove dirigée par Noël aîné, à C^o.

S. Blainvilliana, Ferrussac.



G. SEPIOTEUTHE (SEPIOTEUTHIS) PL. 3.

Cryptodibranches.

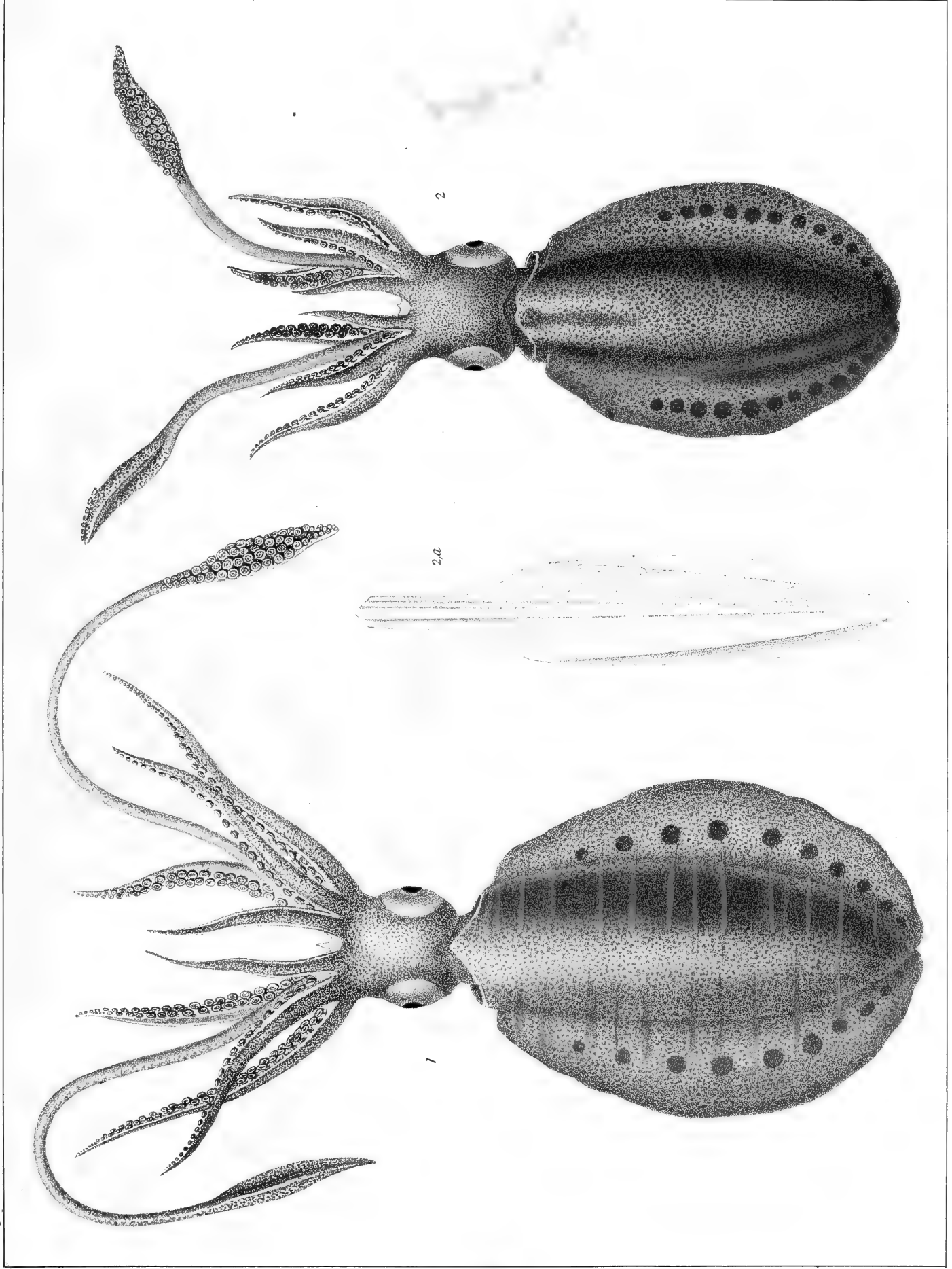

1. *Platte. pin.*

Chenat. in. sup. dit.

Lich. de. Bonard.

Fig. 1, *S. Annulata* Quoy; 2, *S. Dorciensis*, Quoy.

G. SEPIOTEUTHE (SEPIOTEUTHIS) PL. 4.

Cryptobranchs.

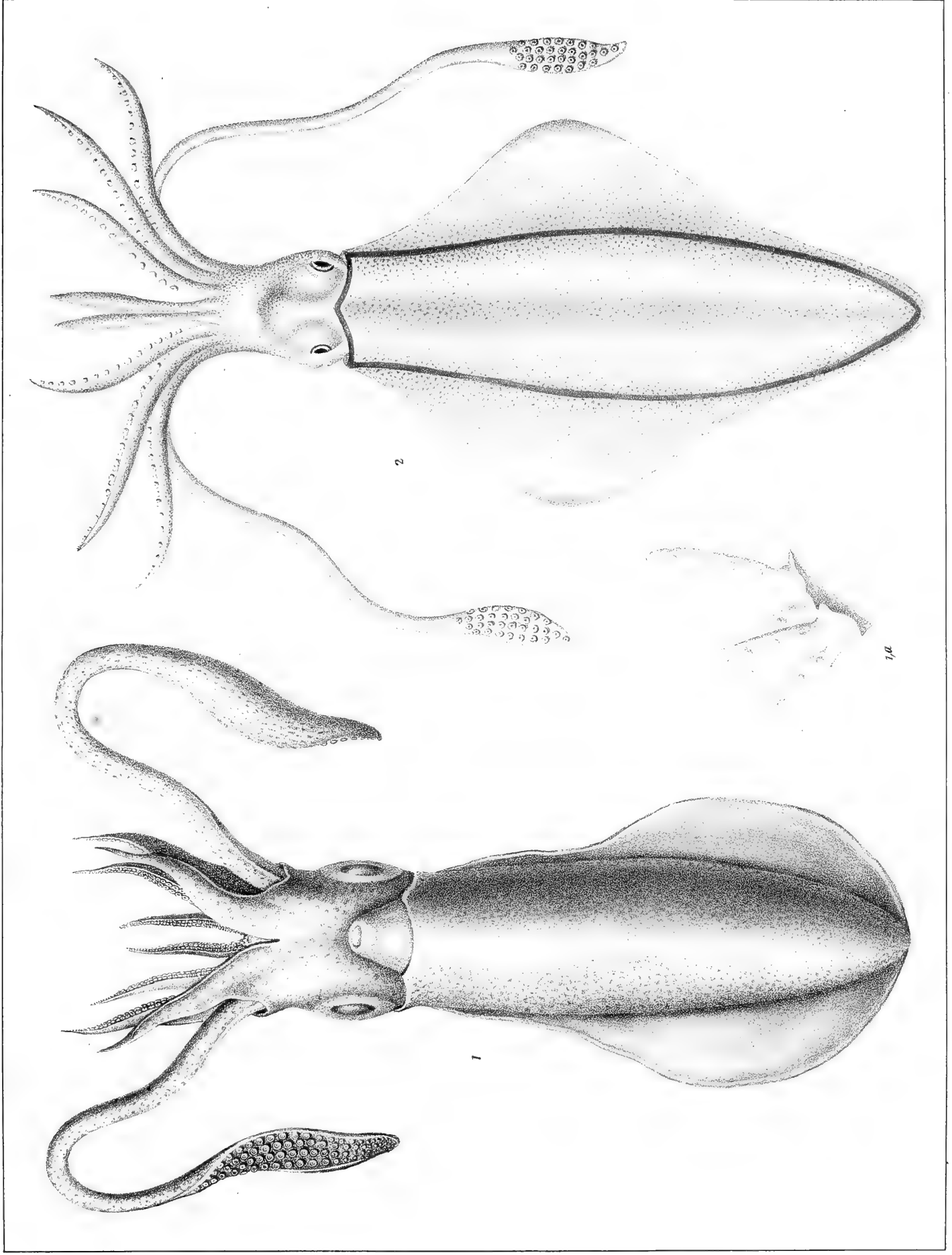

Etched in sep. ink.

Lith. de Bonard.

Fig. 1 *S. Soligniformis*, Ruppel ; 2 *bilineata*, Quoy.

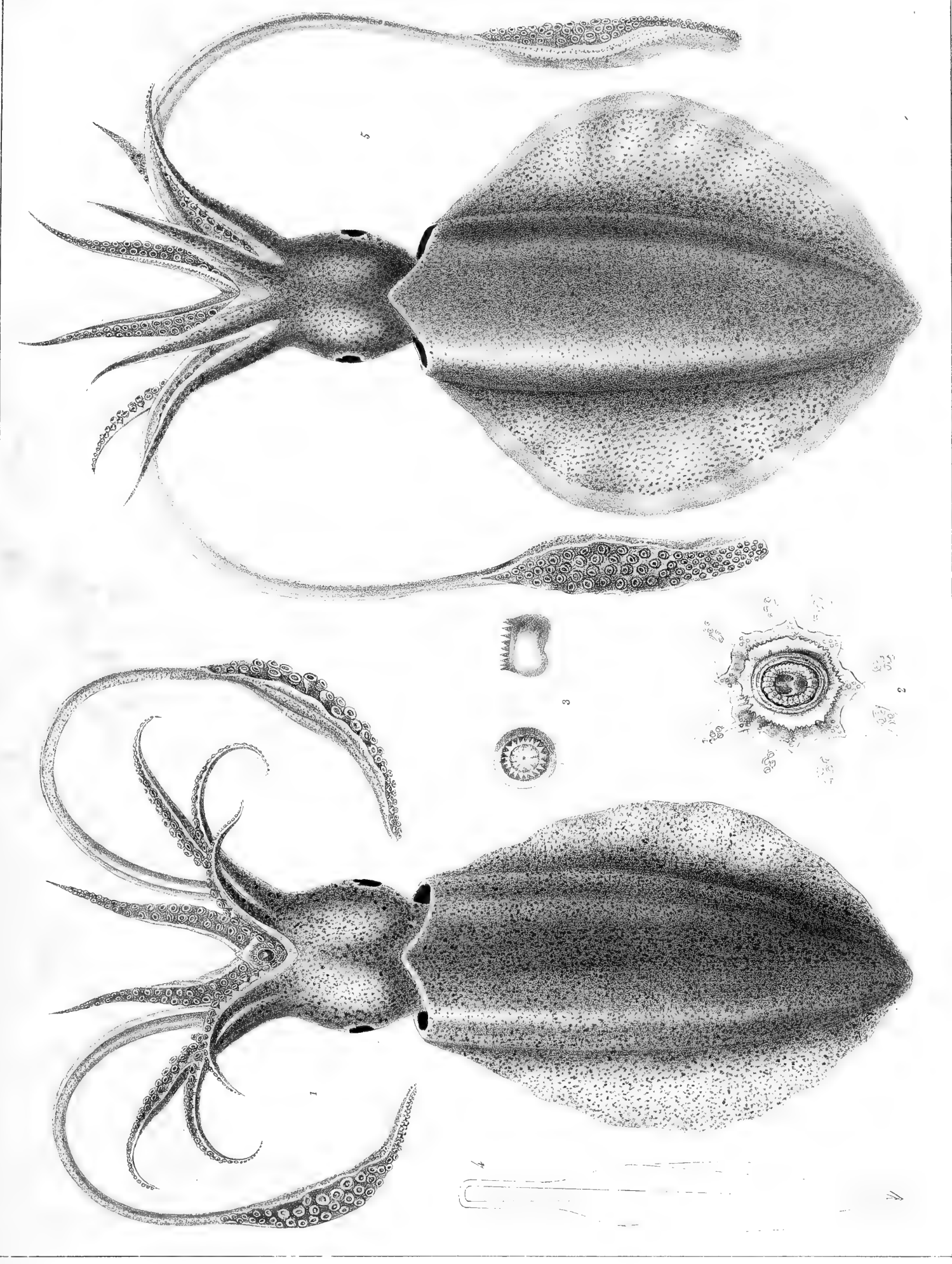

Fig. 1a 4 *S. mauritiana*, Quoy Fig. 5 *S. australis*, Quoy

Lith. de Bonard, r. de l'Abbaye 4.

Blanchard del.

Acétabulifères.

G. SEPIOTEUTHE (*SEPIOTEUTHIS*) Blainville. Pl. 6.

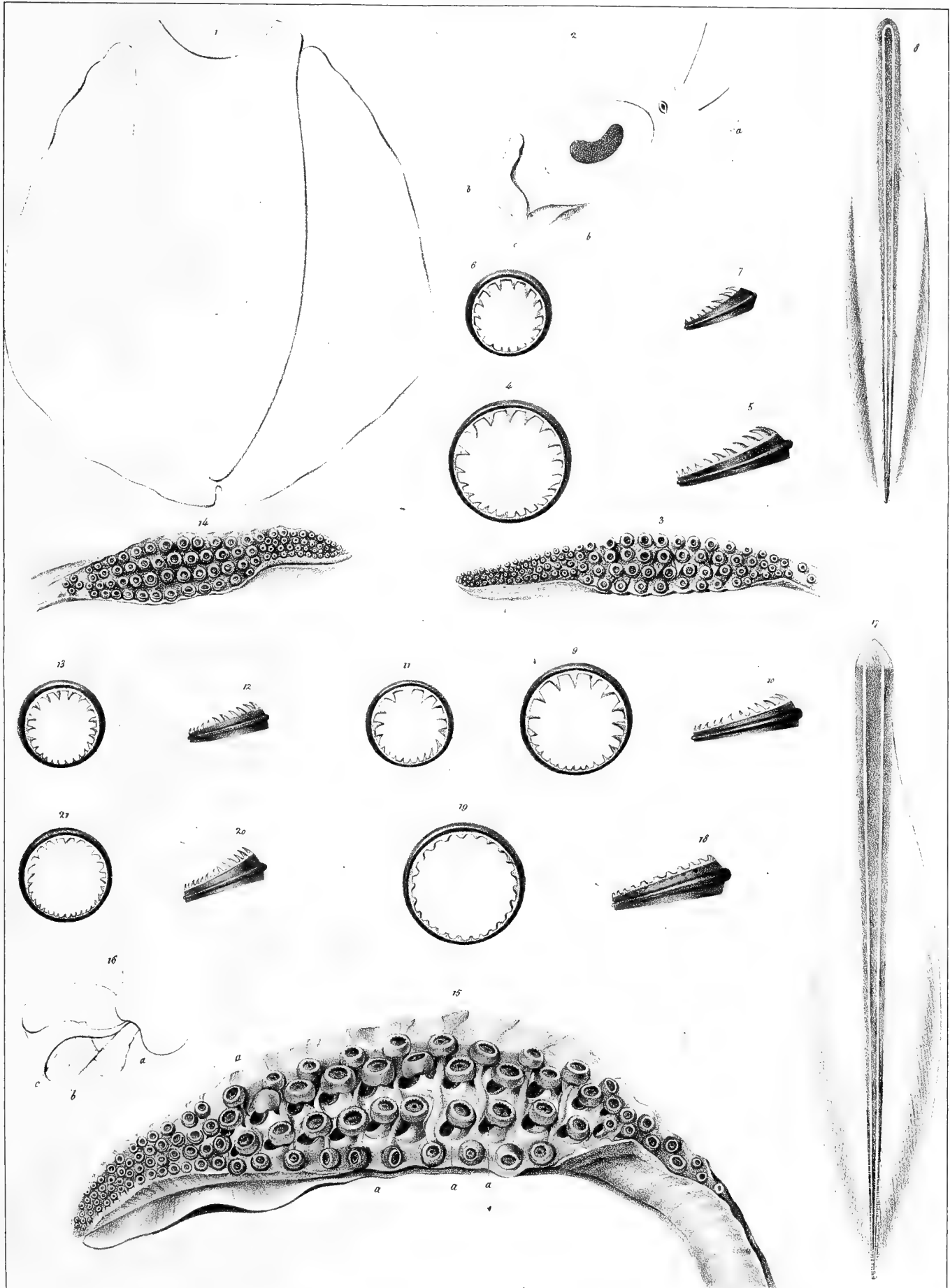

Prêtre pinx.

Imp. Lemeray, Bonard et C^o

J. Delarue lith.

18. *Sepioteuthis humulata*, Quoy et Gaimard. 9. 14. *S. lessoniana*, Férussac. 15. 21. *S. australis*, Quoy et Gaimard.

Acétabulifères.

G. SEPIOTEUTHE (*SEPIOTEUTHIS*) PL. 7.

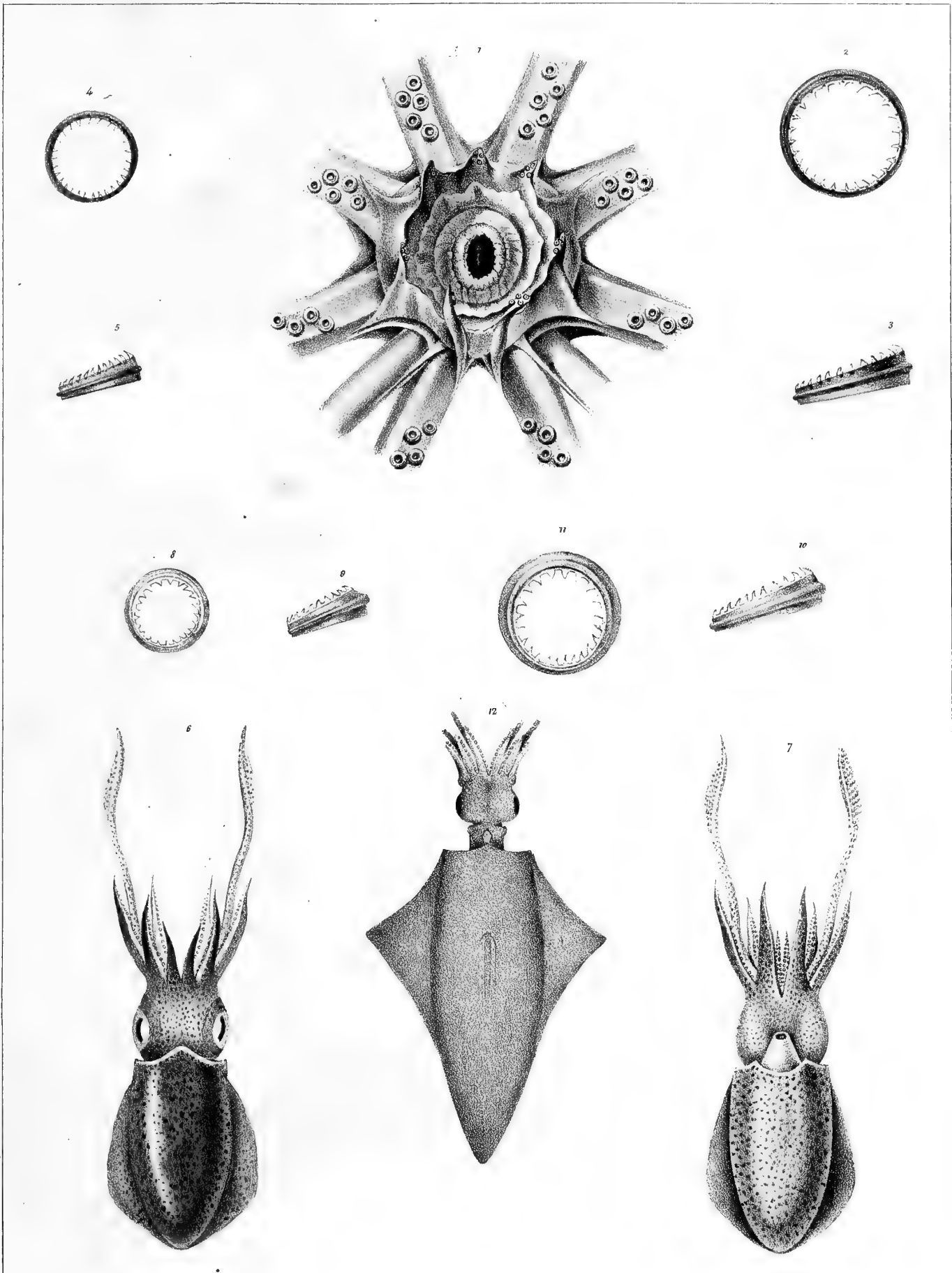

Frère pinx

Imp. Lemercier, Beauvel et C^s

J. Delarue lith

15 *Sepioteuthis mauriciana*, Quoy et Gaimard, 6-11. *S. sepioidea*, Blainville,
S. Mayor, Gray.

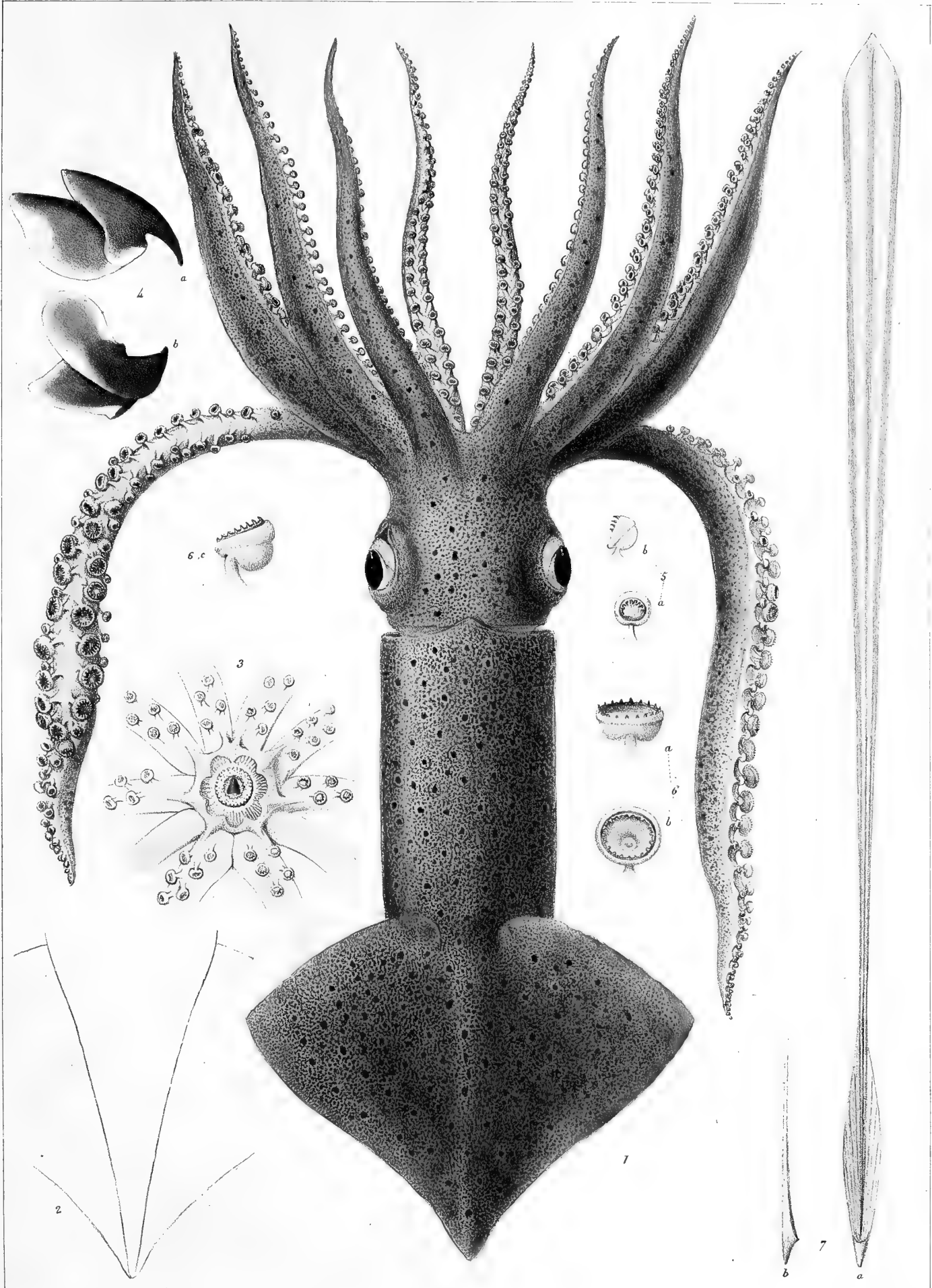

Charal. ad. Lep. delin.

Lith. de Beaud.

L. todarus, Rafin.

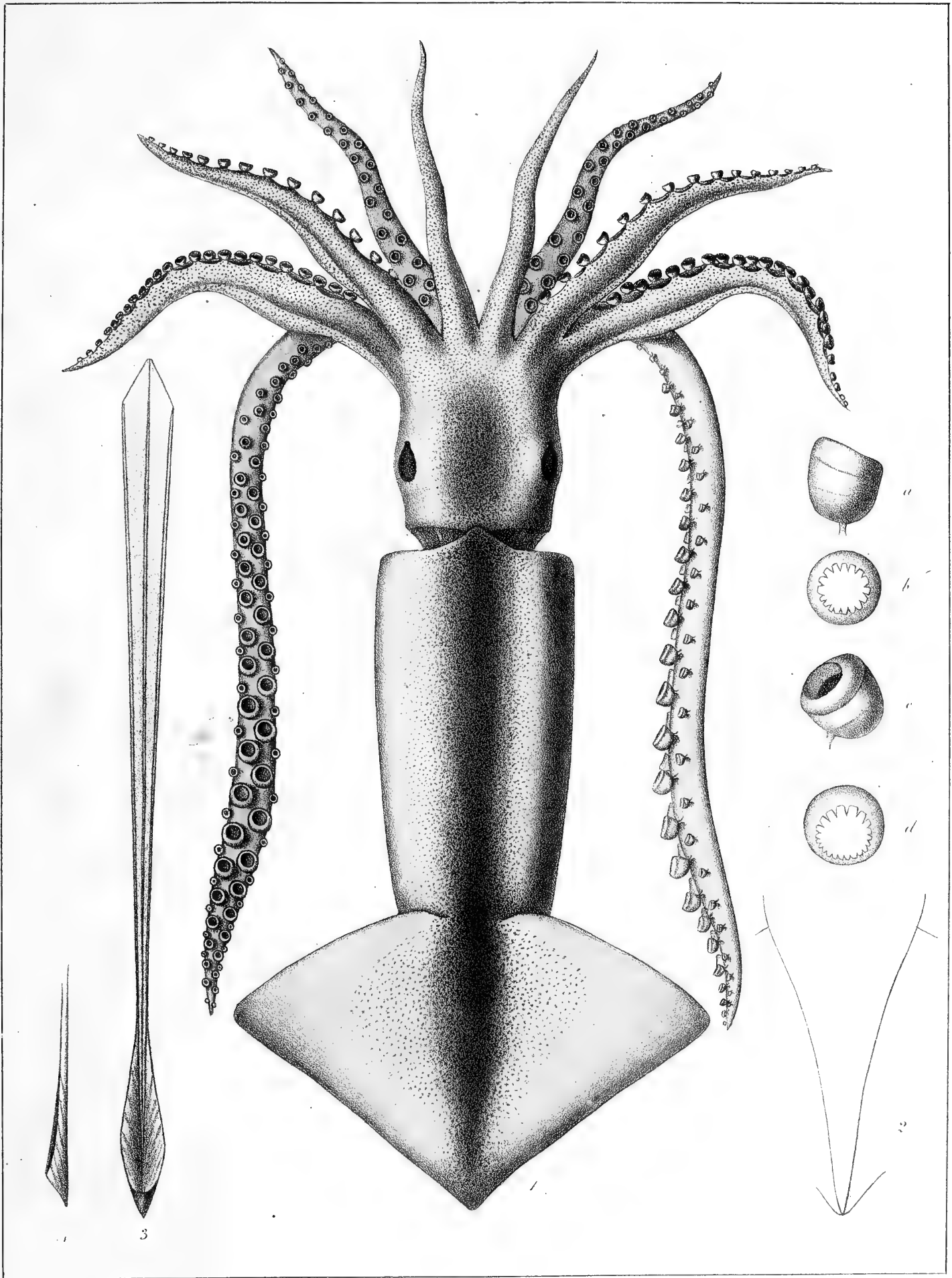

Atelier de Guerin

Imp. de Bonelapresse par Noëlaincel.

L. sagittata, Lamarek.

Cryptodibranches.

G. CALMAR. (*LOLIGO*) Pl. 2.

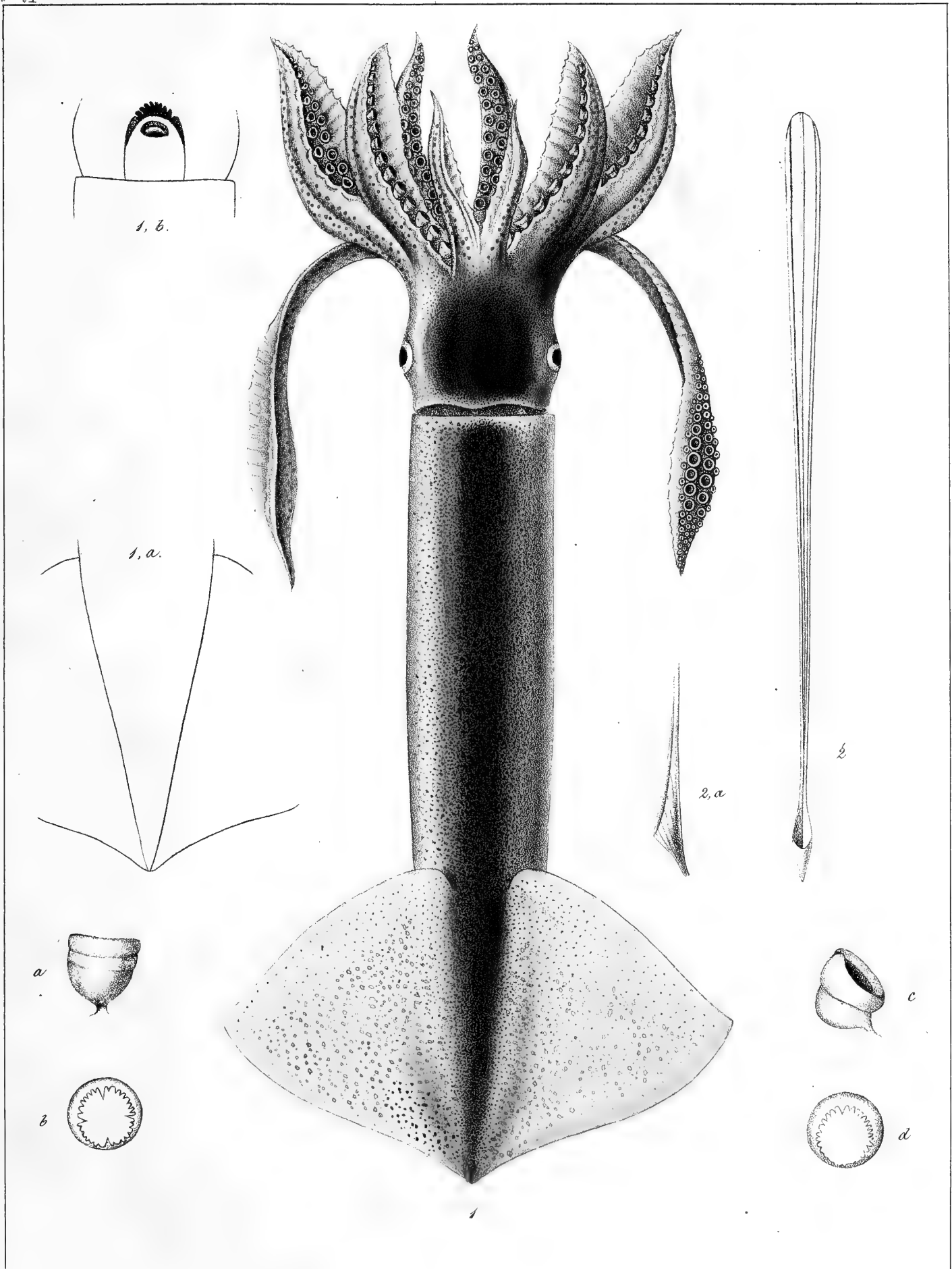

A. Prevost pinx.

Atelier de Guérin.

Imp. Lith. de Bevet dirigée par Noël veiné et C^{ie}

L. Bartramii, Lesueur.

Cryptodibranches.

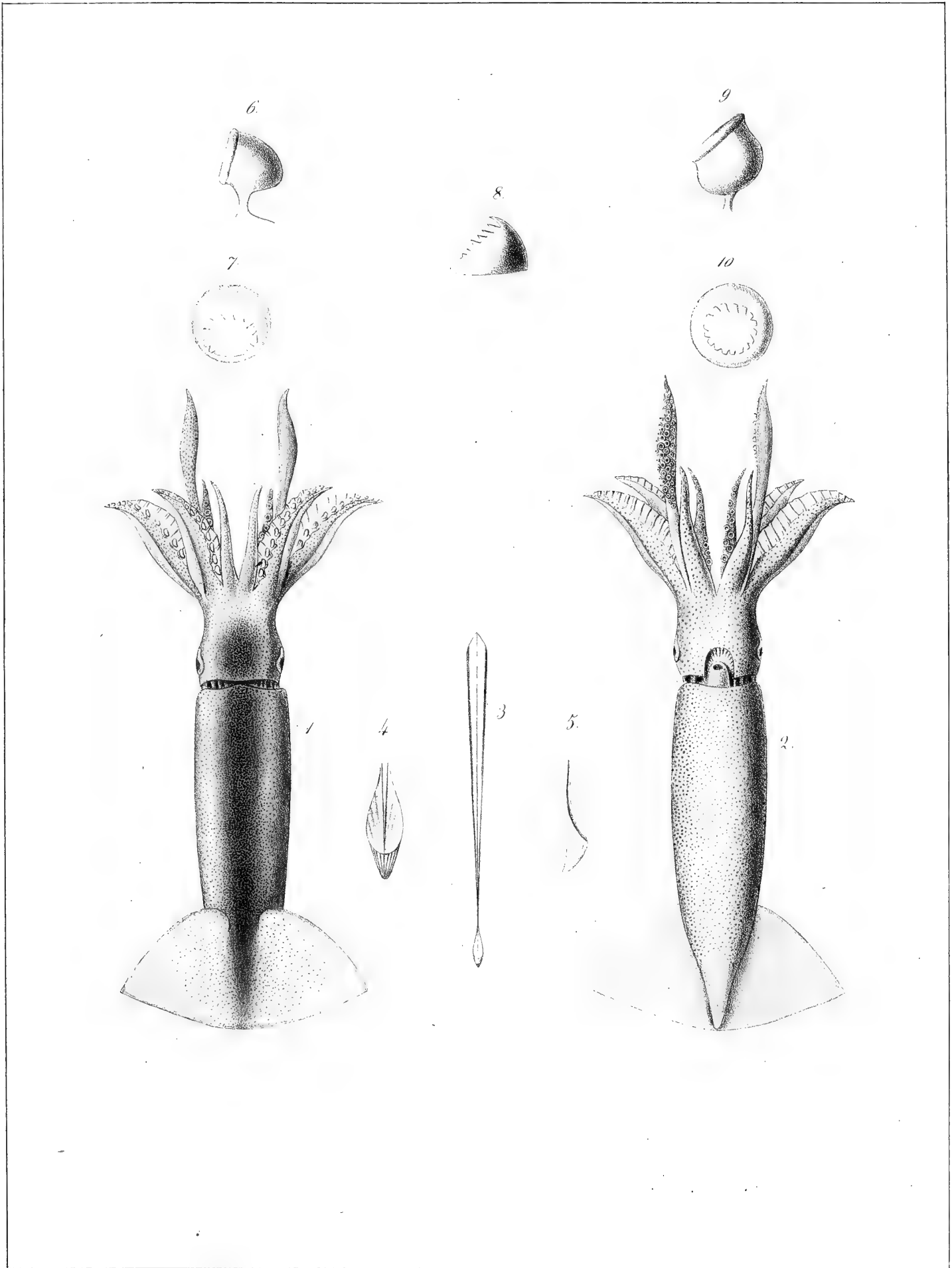

A. Prévost, pinx.

Atelier de Guérin.

Imp. Lith. de Bove, dirigée par Noël aîné et C^{ie}.

L. oualanicus, Lesson.

G. CALMAR. (LOLIGO.) Pl. 4.

Cryptodibranches.

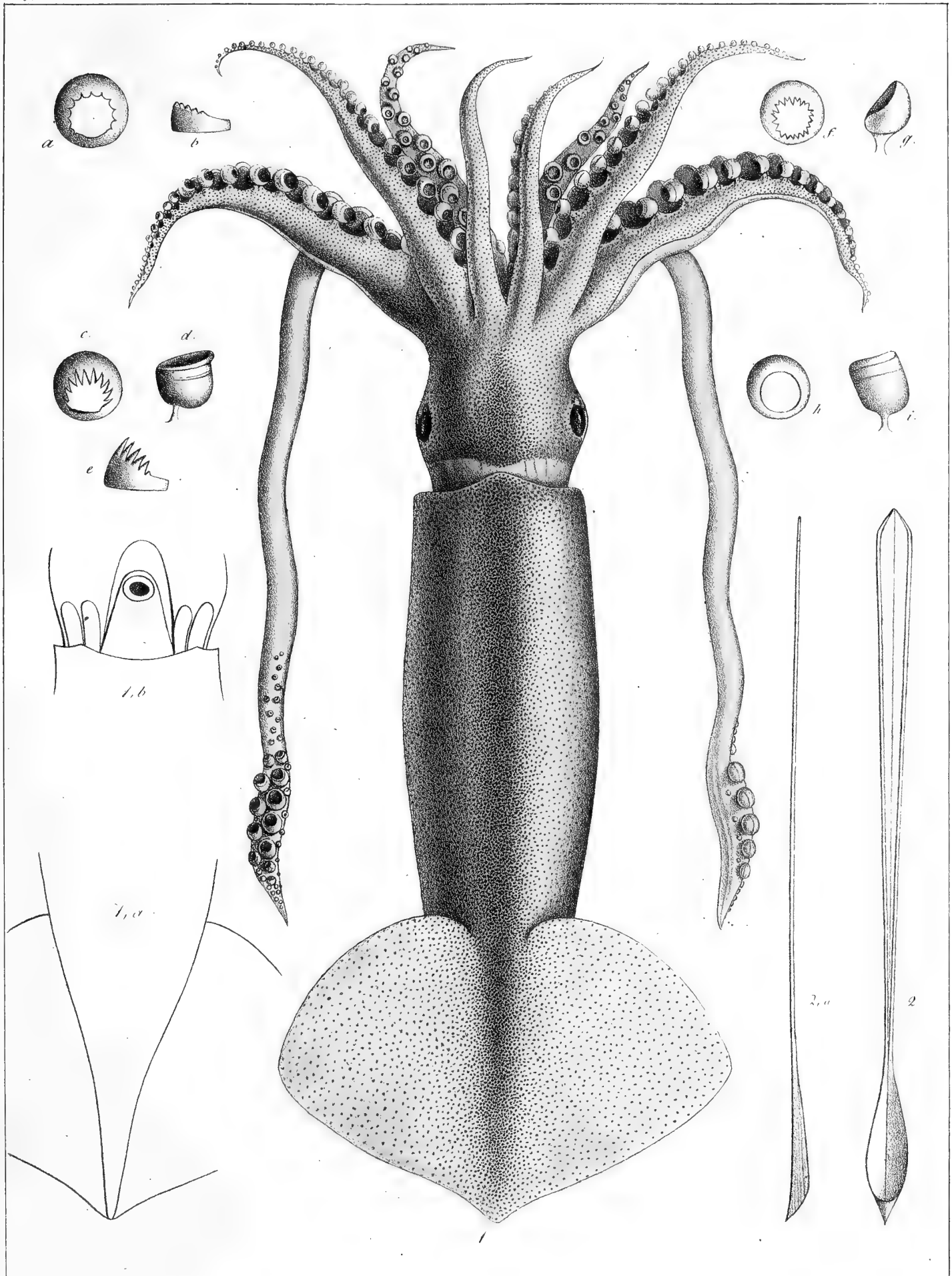

E. Guerin, pinx.

Atelier de Guerin

Imp. Lith. de Bove, dirigé par Noël aîné et c^o

L. Brongnartii, Blainville.

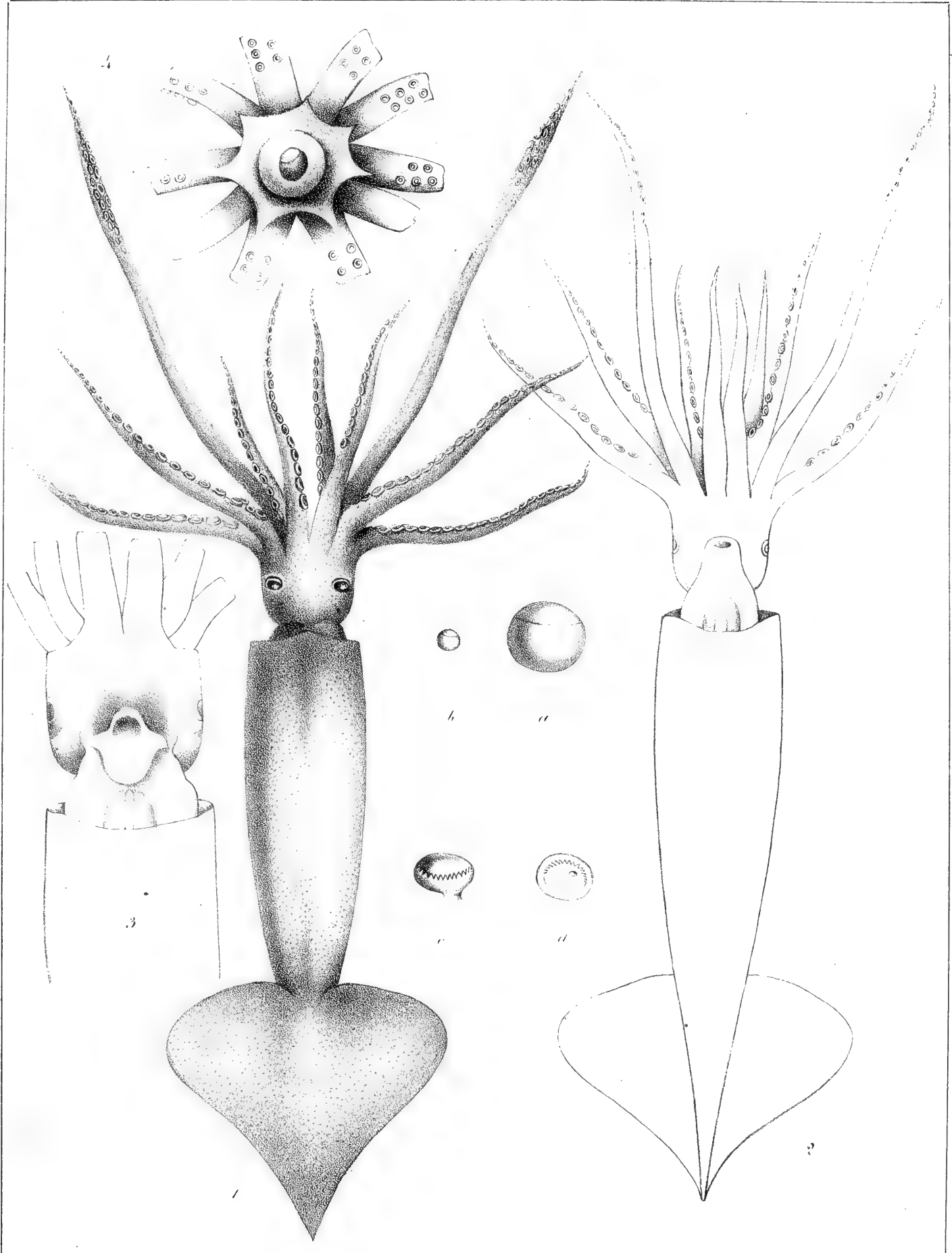

Melior de Guerin

Imp. Lith. de Bove dirigée par Noël coudé et C^{ie}

L. piscatorum, L. apilaye.

Cryptodibranches.

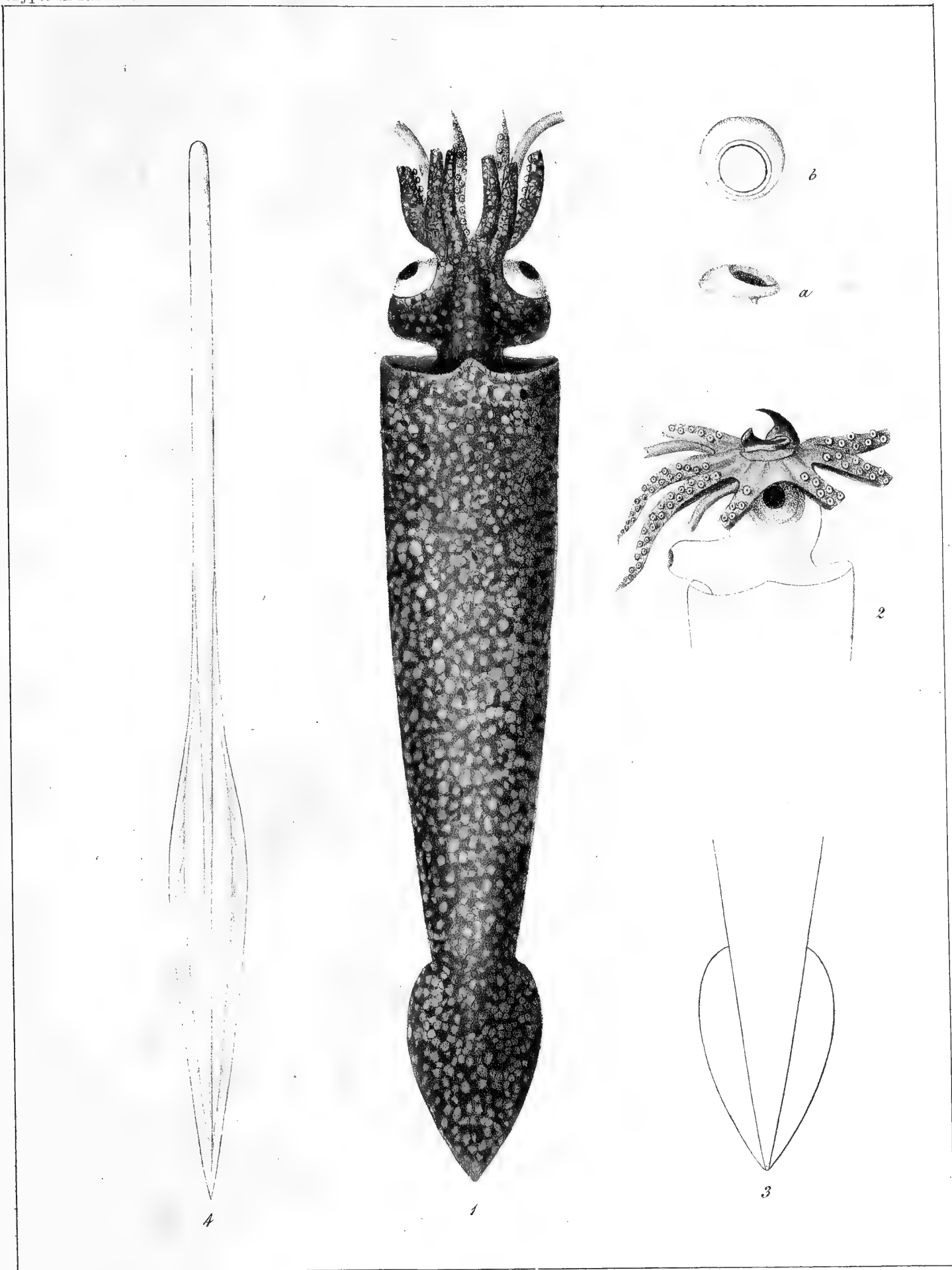

A. Prevost pinx.

Atelier de Guérin.

Imp. Lith. de Bove, dirigée par Noël-aire et C^{ie}.

L. Savo, Lesueur.

Cryptodibranches.

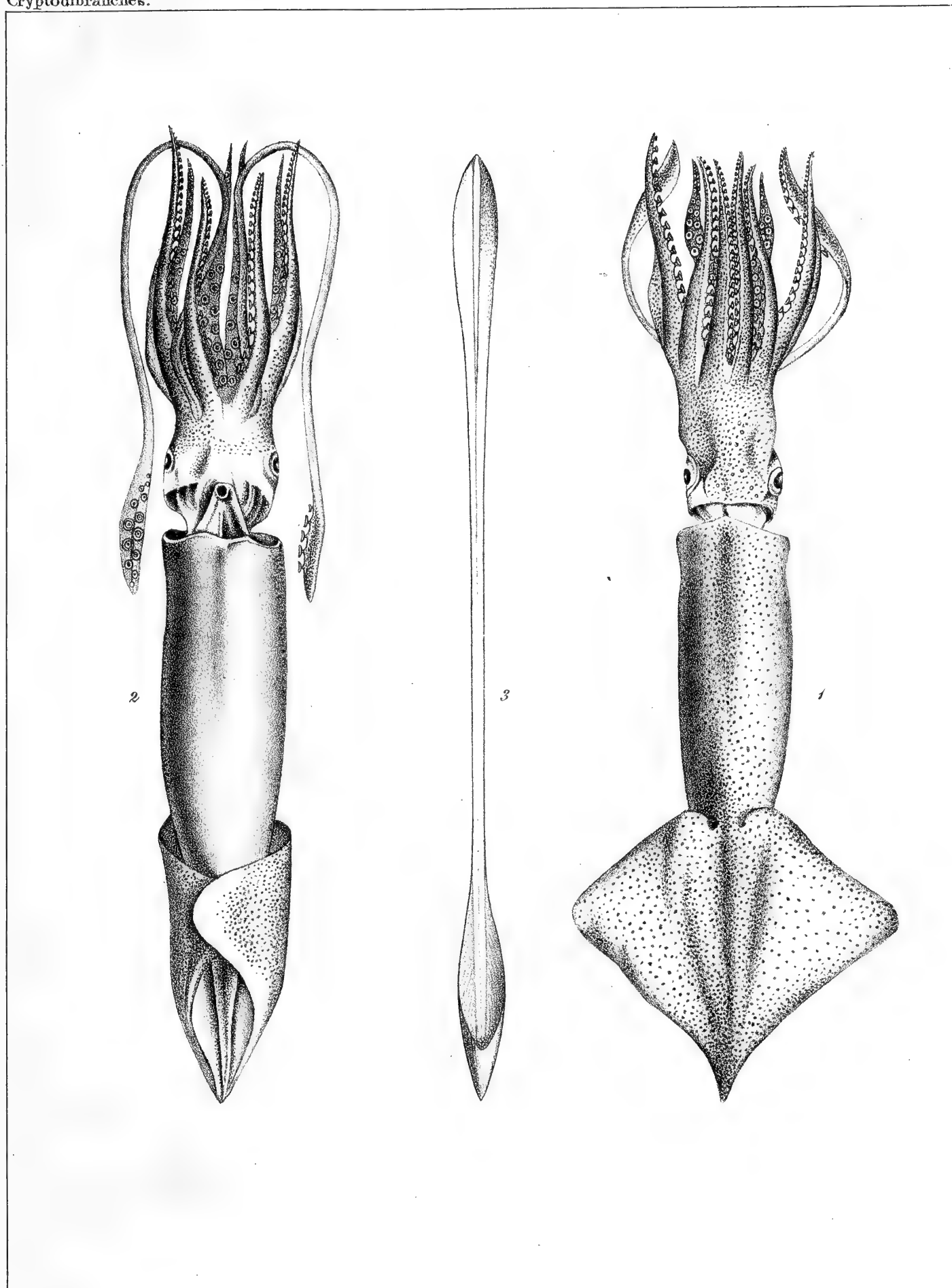

D'après Lesueur.

Atelier de Guérin.

Imp. Lith. de Bove, dirigée par Noël aîné et C^{ie}.

L. illecebrosa, Lesueur.

Cryptodibranches.

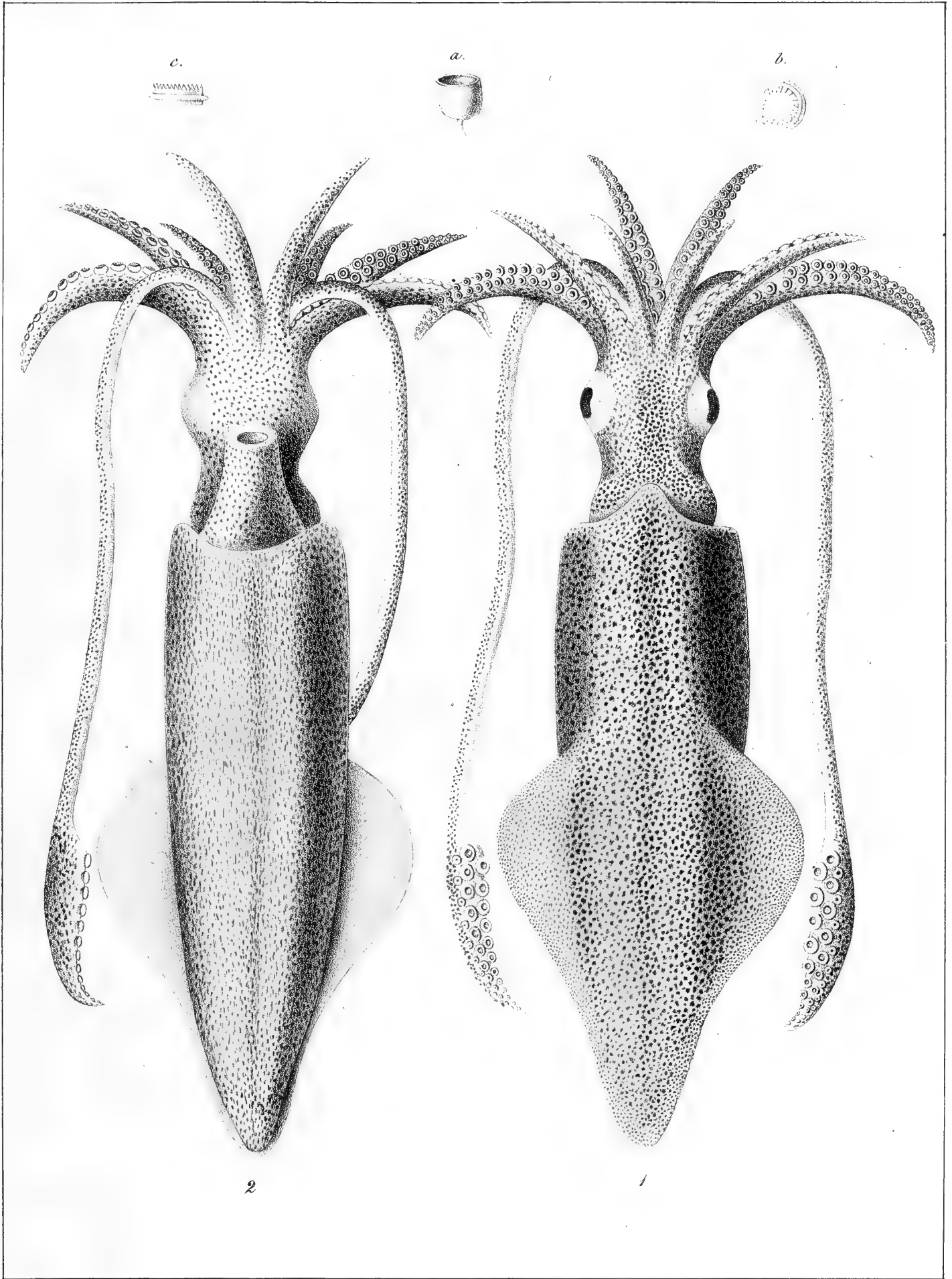

A. d'Orbigny pinx.

Atelier de Gaëtan.

Imp. Lith. de Dove dirigée par Noël aîné et C^o

S. vulgaris lamarchi.



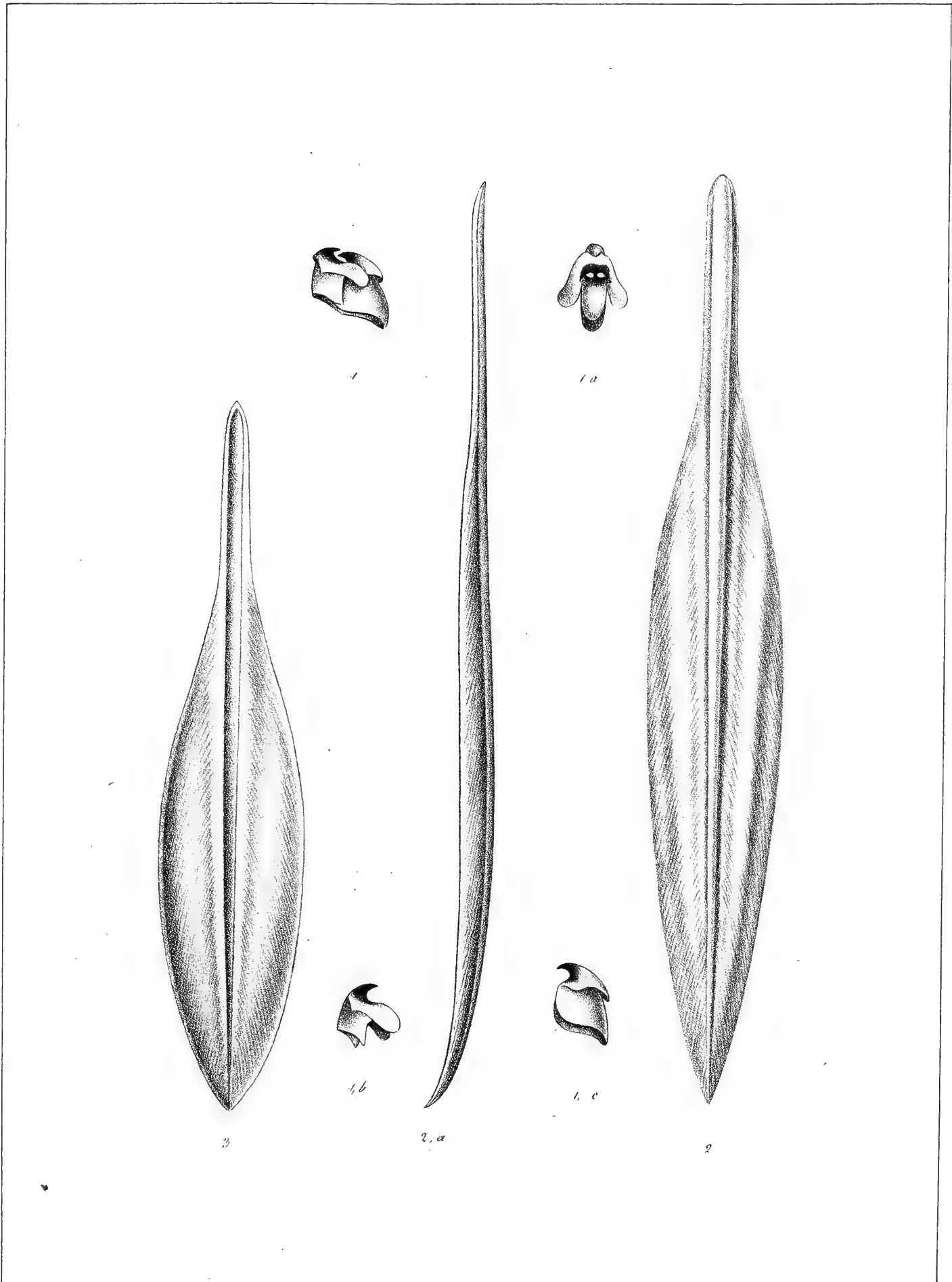

D'Orbigny

Atelier de Guérin

Imp Lith de Beau, dirigée par Noël aîné et C^o

1 Bec du *S. vulgaris*. 2 Rudiment interne du mâle. 3. d^e de la femelle.

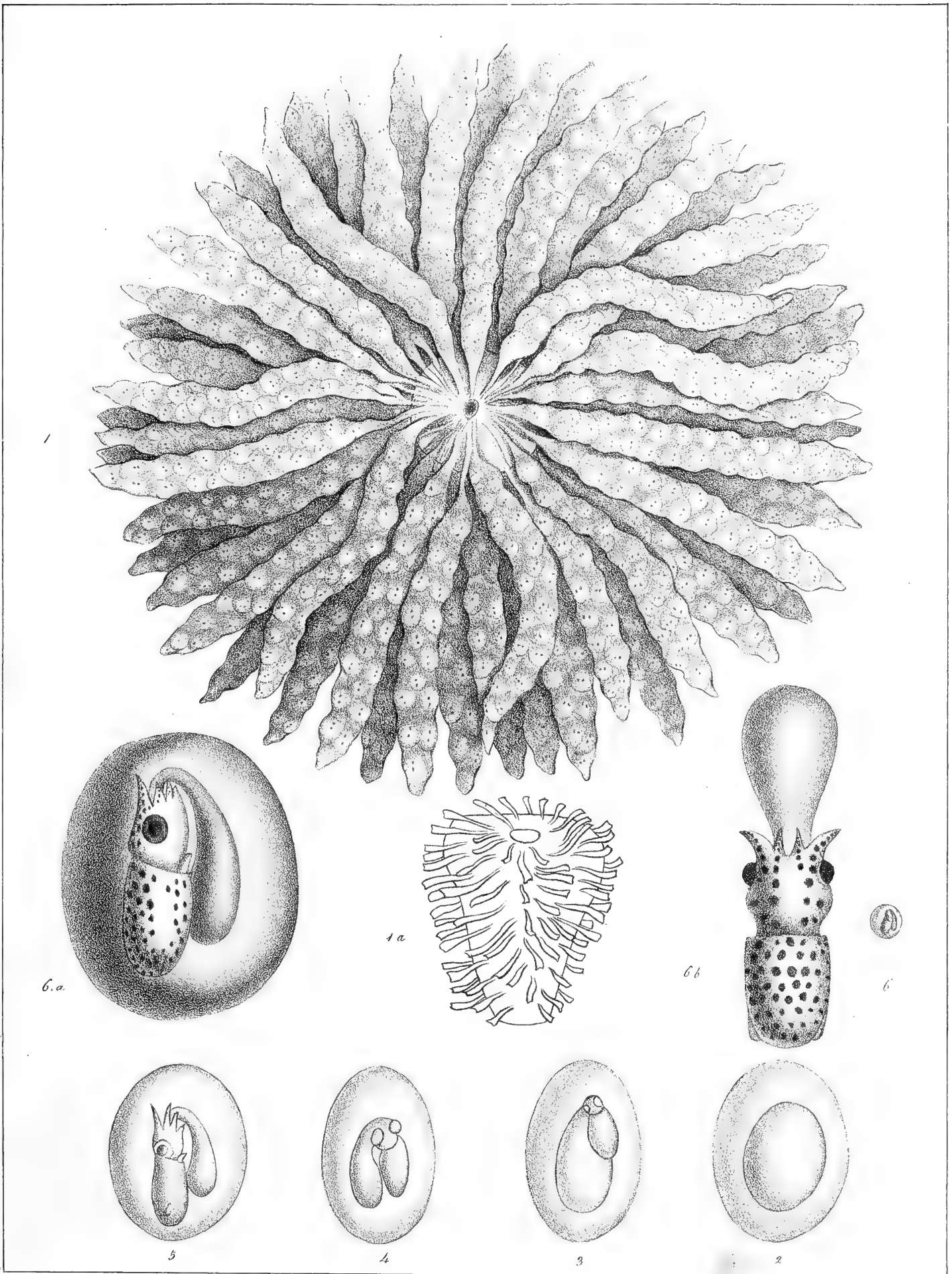

d'Orbigny

Netter de Guérin

Imp. Lith. de Bove dirigée par Noël aîné & C.

1 Grappe d'œufs du *S. vulgaris*. 1. a. Noyau du groupe.
2 à 6. Développement de l'œuf et du fœtus;

Cryptodibranches.

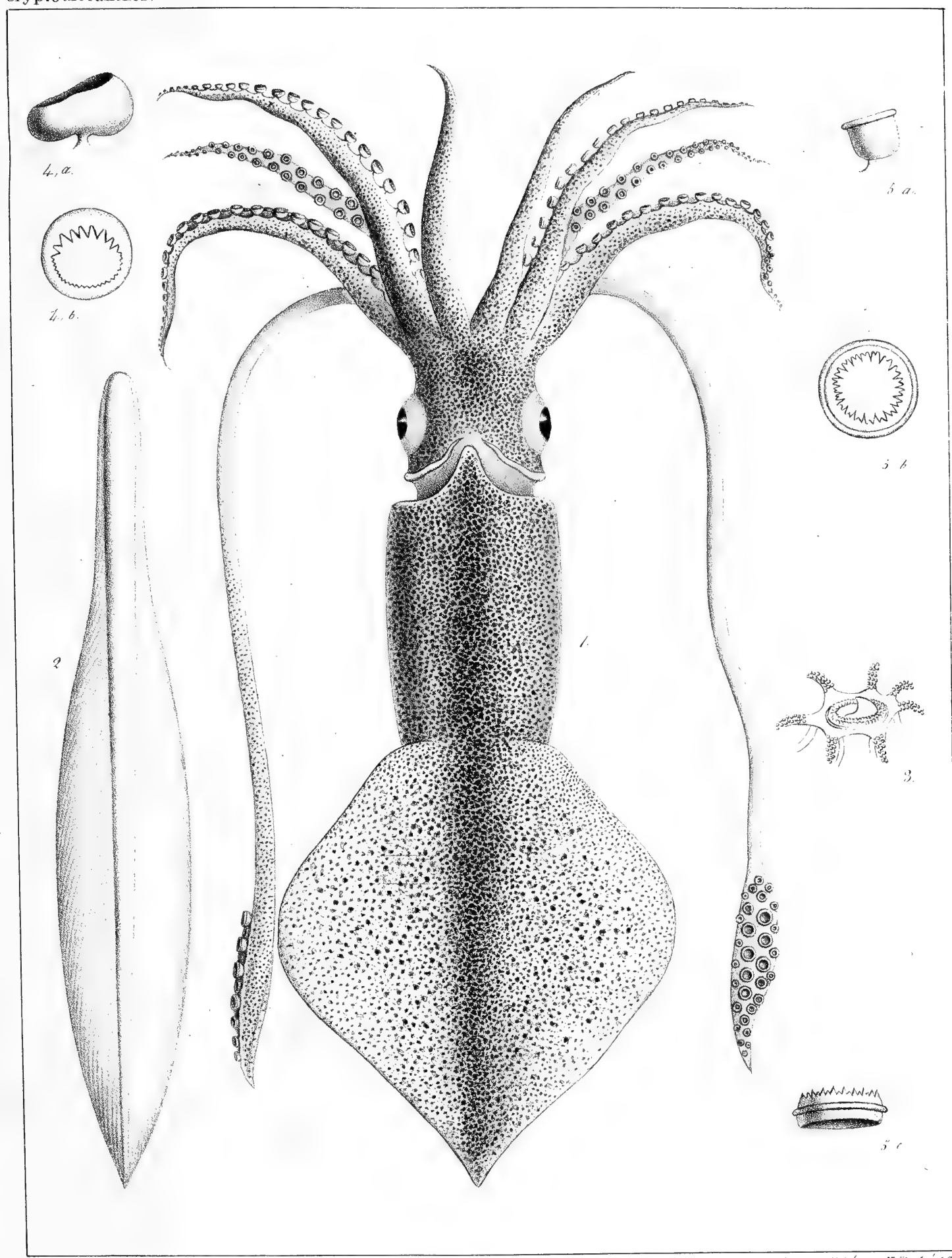

A. Prévost pinx.

Atelier de Guérin.

Imp. Lith. de Bove, dirigé par Noël aîné et C^{ie}

L. Pealeii, Lesueur.

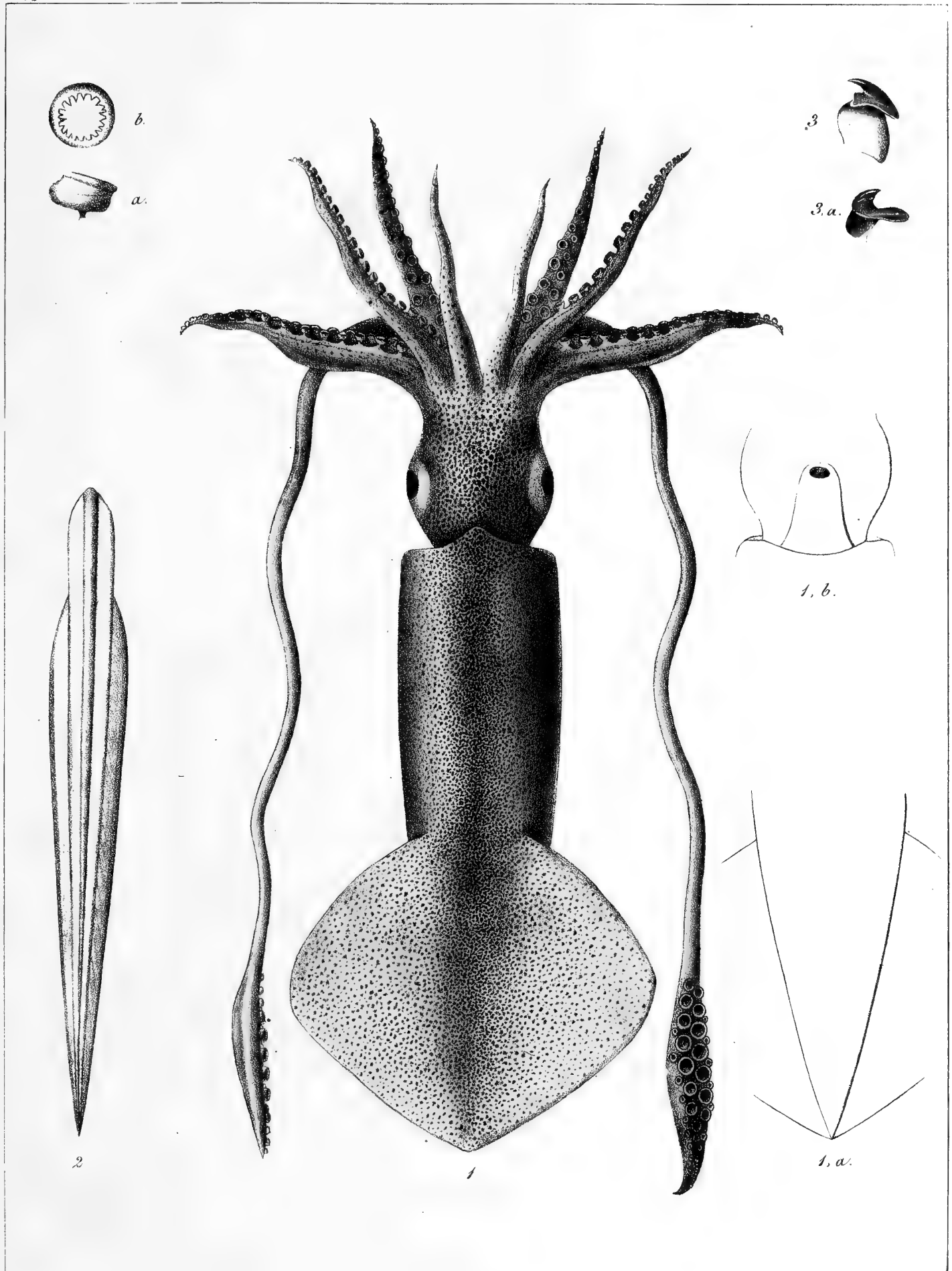

A. Prevost pinx.

Atelier de Guerin.

Imp. Lith. de Bove, dirigée par Noël aîné et C^{ie}

L. brasiliensis, Blainville

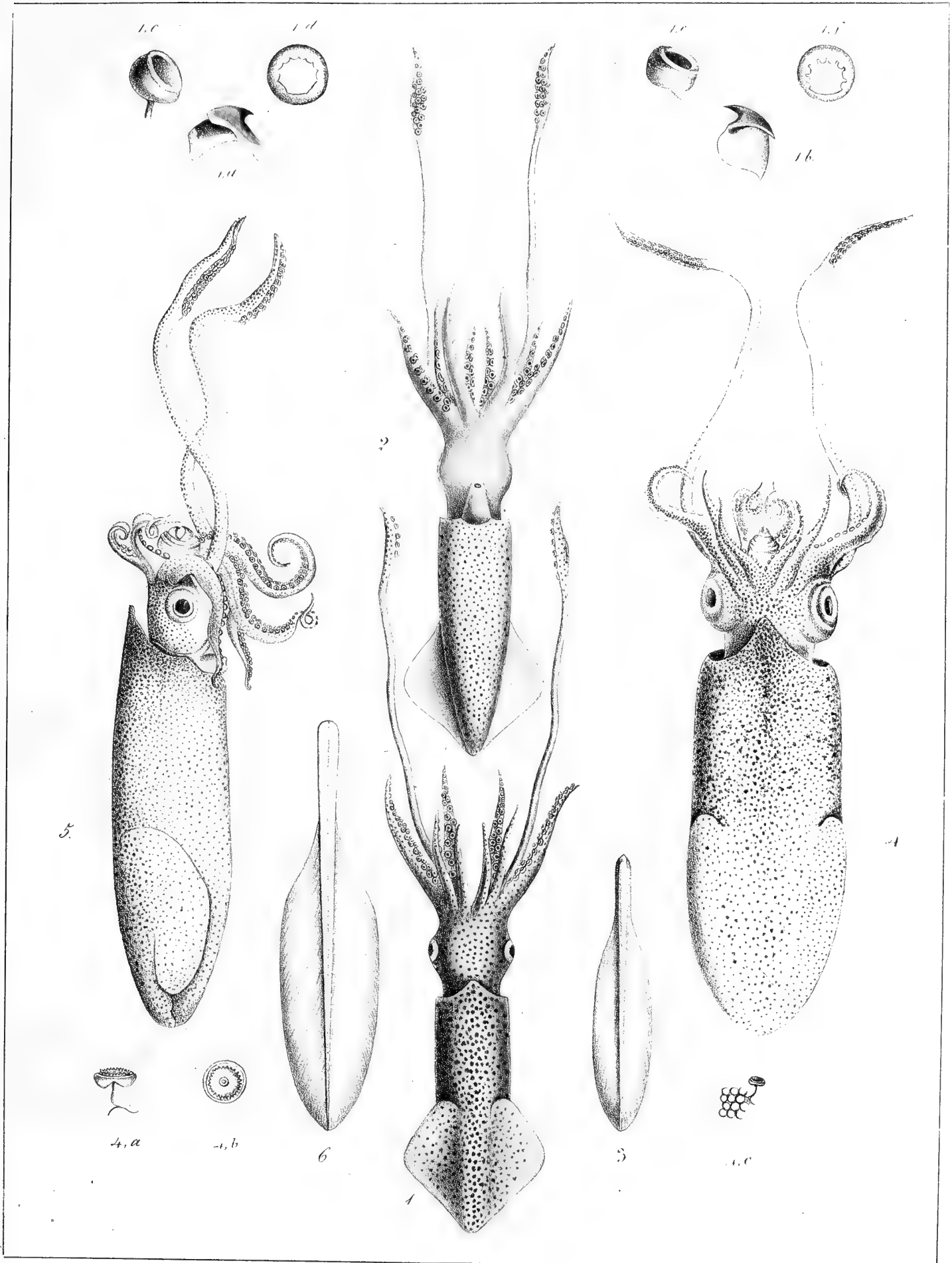

Atelier de Guerin

Imp. Lith. de Bove dirigée par Voelant & Co.

1 à 3 *L. Sumatrensis*, d'Orbigny, 4 à 6 *Bicoipinna Lesueurii*

Cryptodibranches .

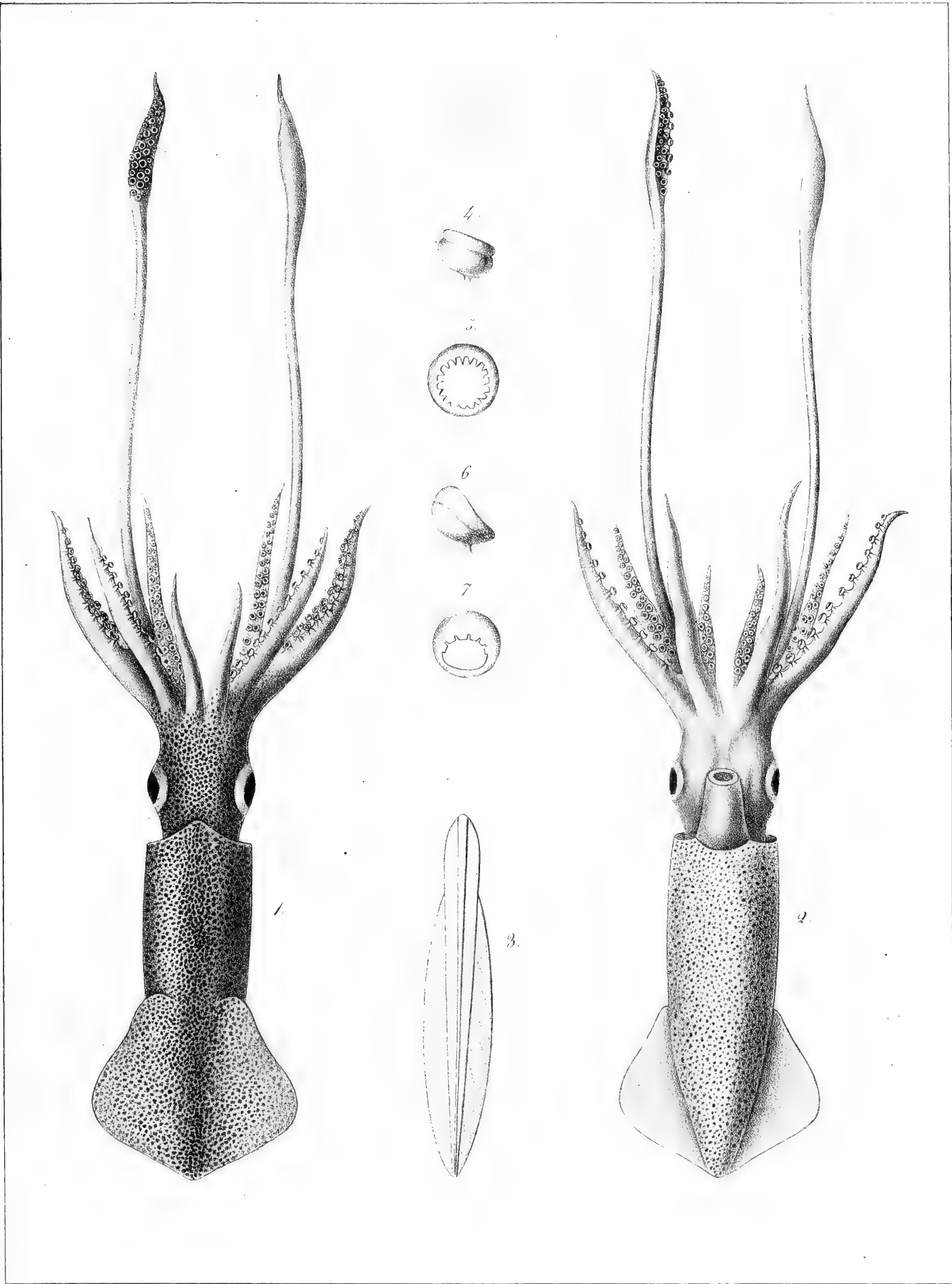

L. Duvaucelii, pinn.

L. duvali, fin.

L. duvali, de Bove, dirigée par Noël Aimé et C^o.

L. Duvaucelii, d'Orbigny.

G. CALMAR : (LOLIGO.) Pl. 15.

Cryptodibranches.

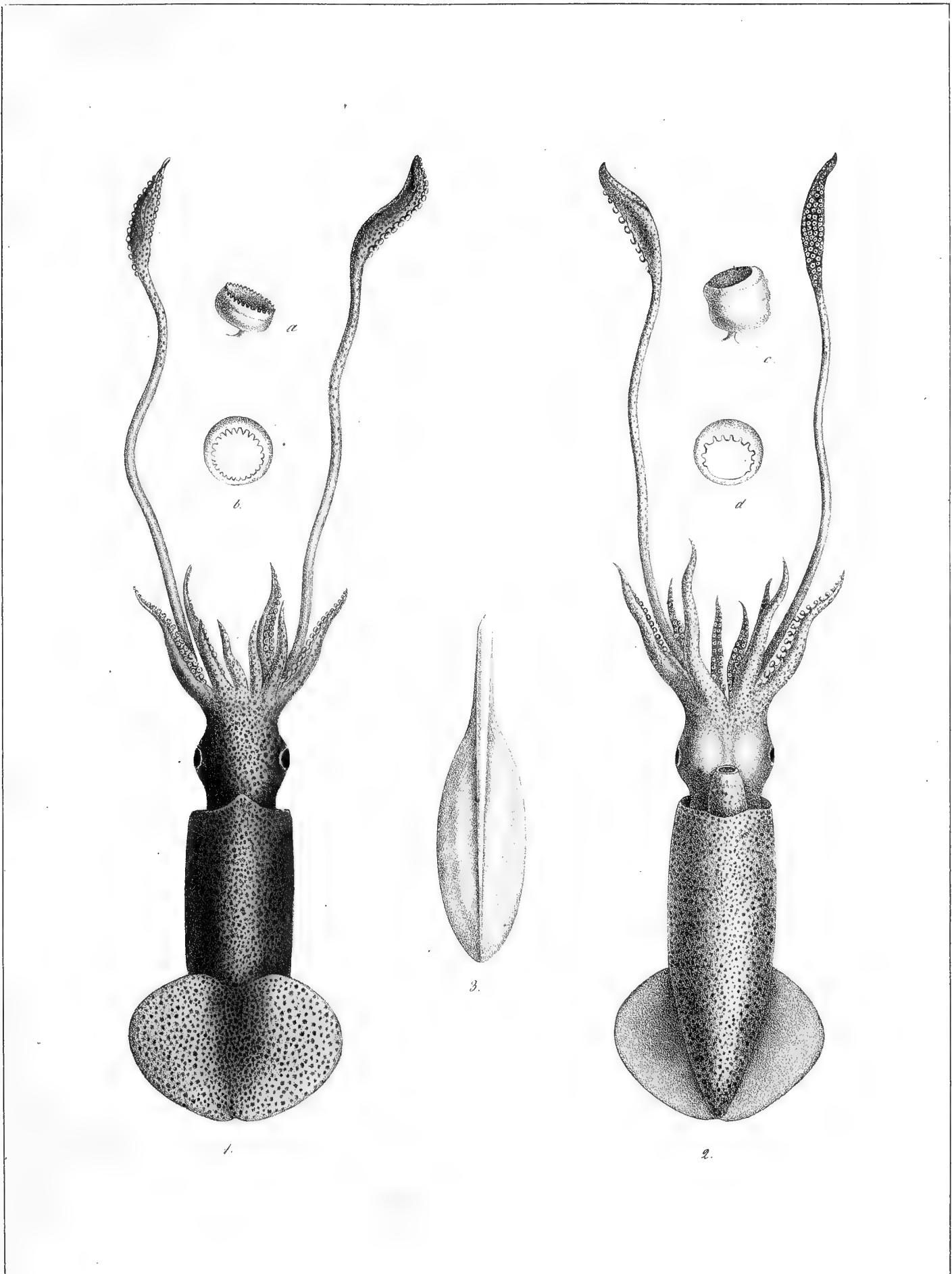

A. d'Orbigny, pinx.

Atelier de Guérin.

Imp. Lith. de Bove, dirigée par Noël aîné et C^{ie}

L. brevis, Blainville.

Cryptodibranches.

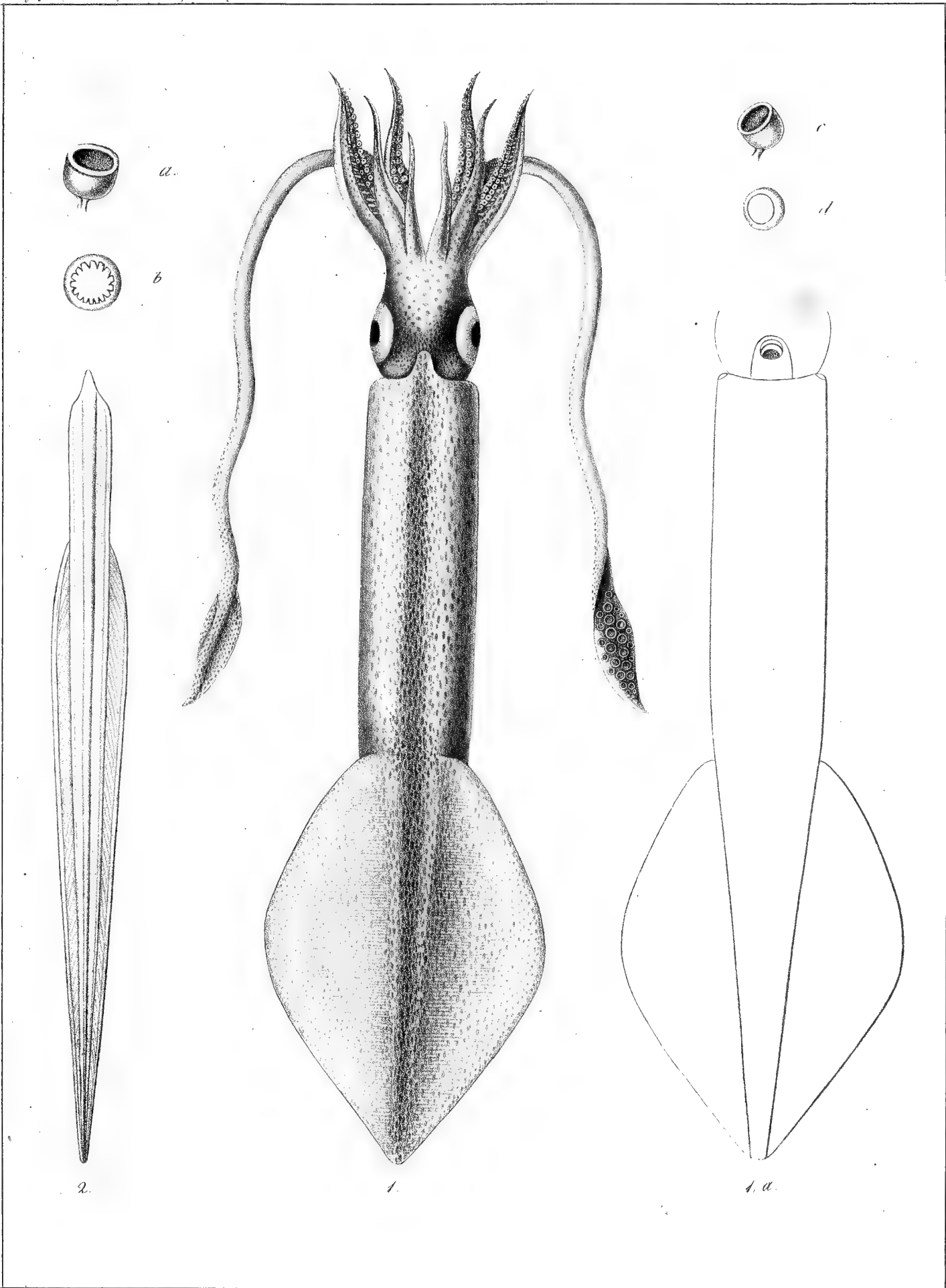

A. Prévost, pinx.

Atelier de Guerin.

Imp. L. de Bove, dirigé par Noel aîné et C^o.

L. Pleii, Blainville.

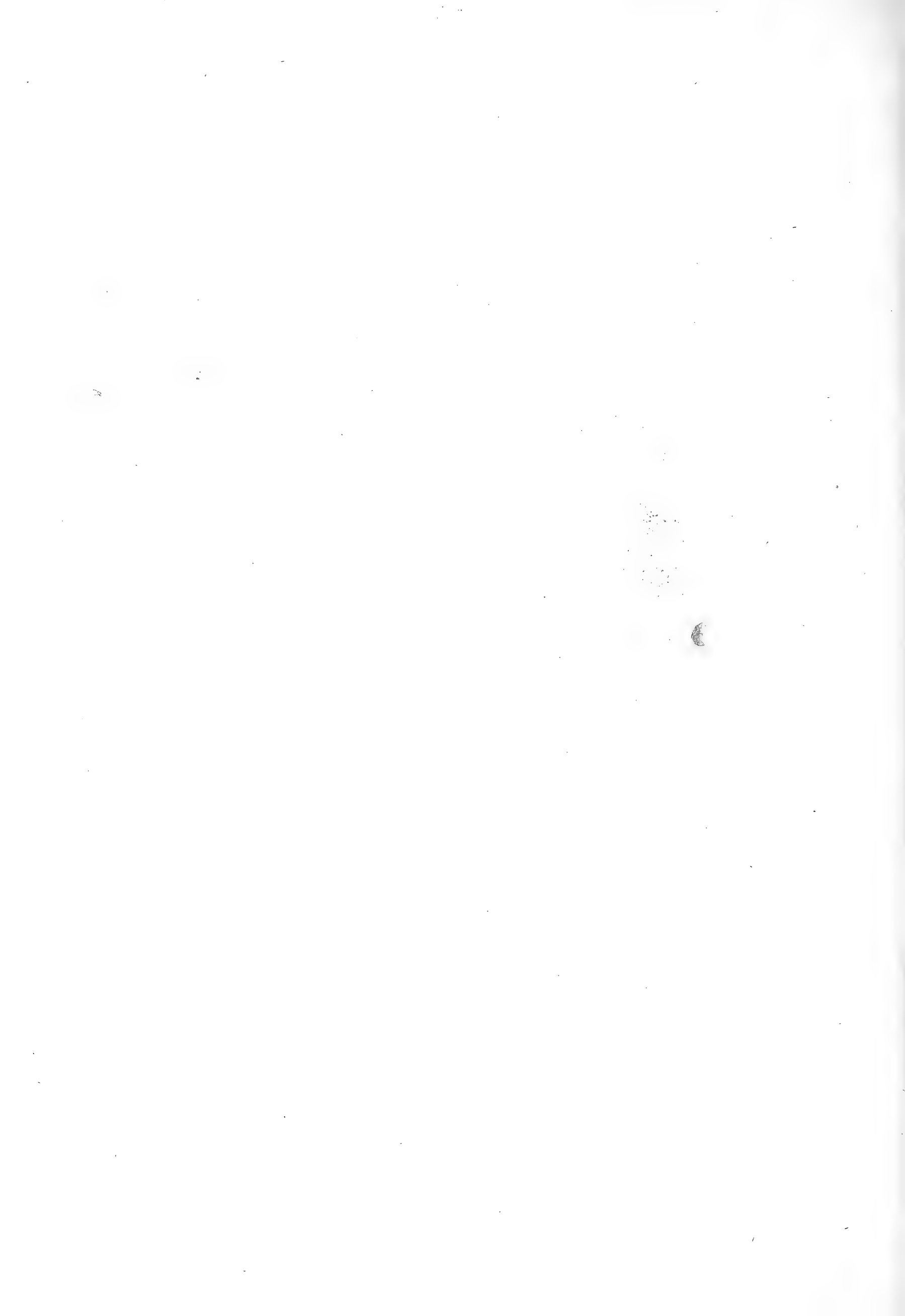

Cryptobranches.

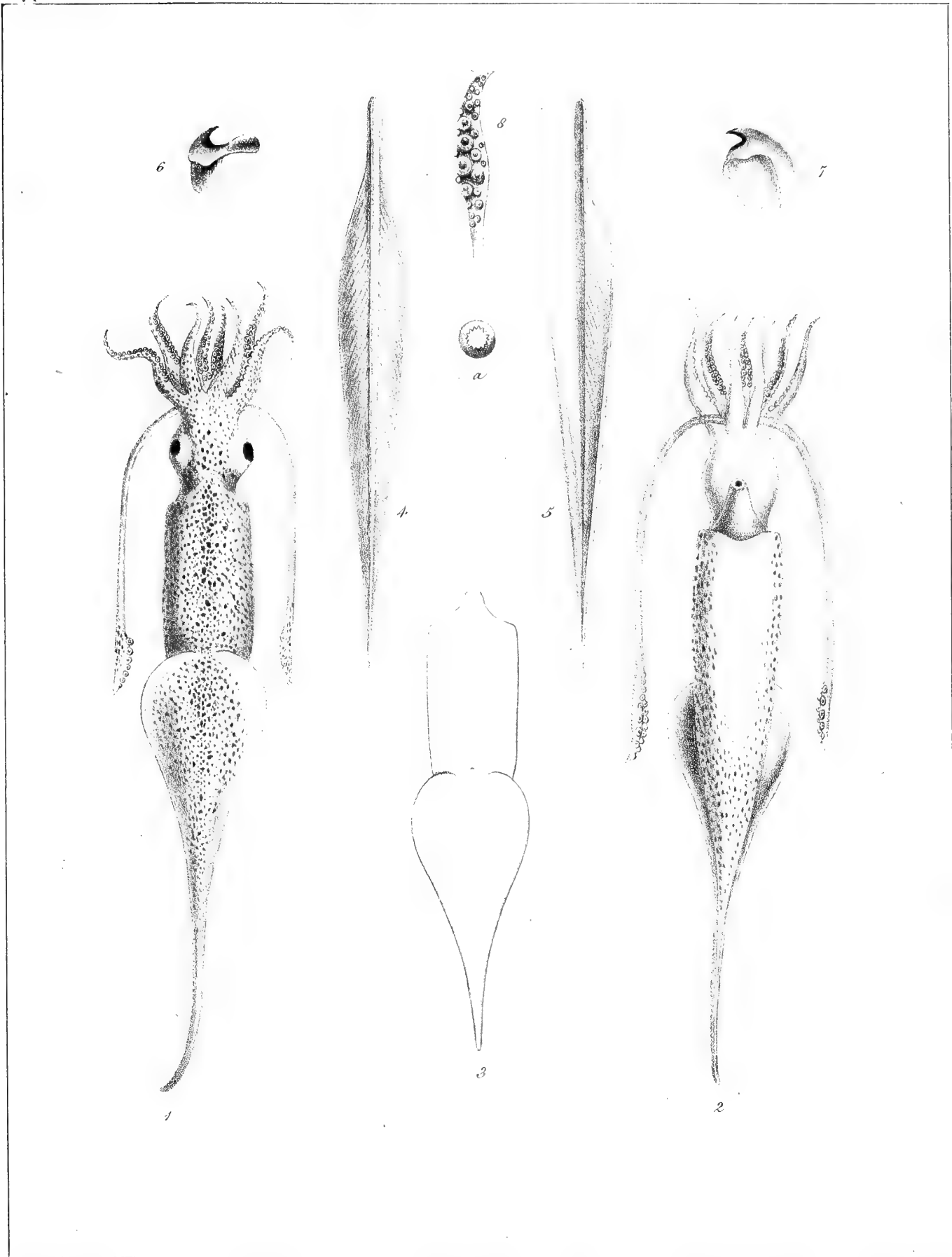

A. d'Orbigny pinç.

Stellor de Guérin.

Imp. Luth. de Bore, dirigée par Noël aîné et C^{ie}

S. subulata, Lamarck.

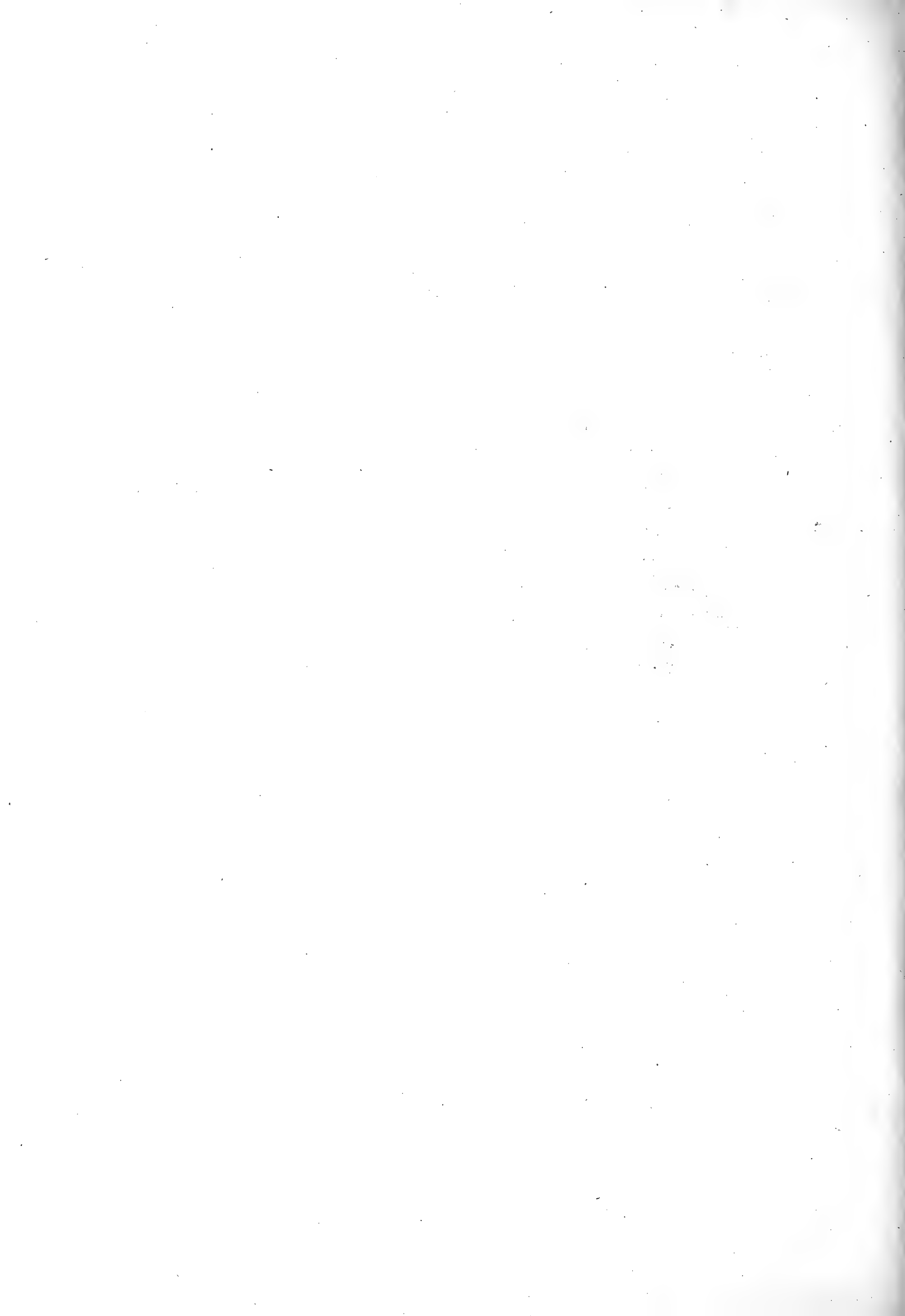

Cryptodibranches.

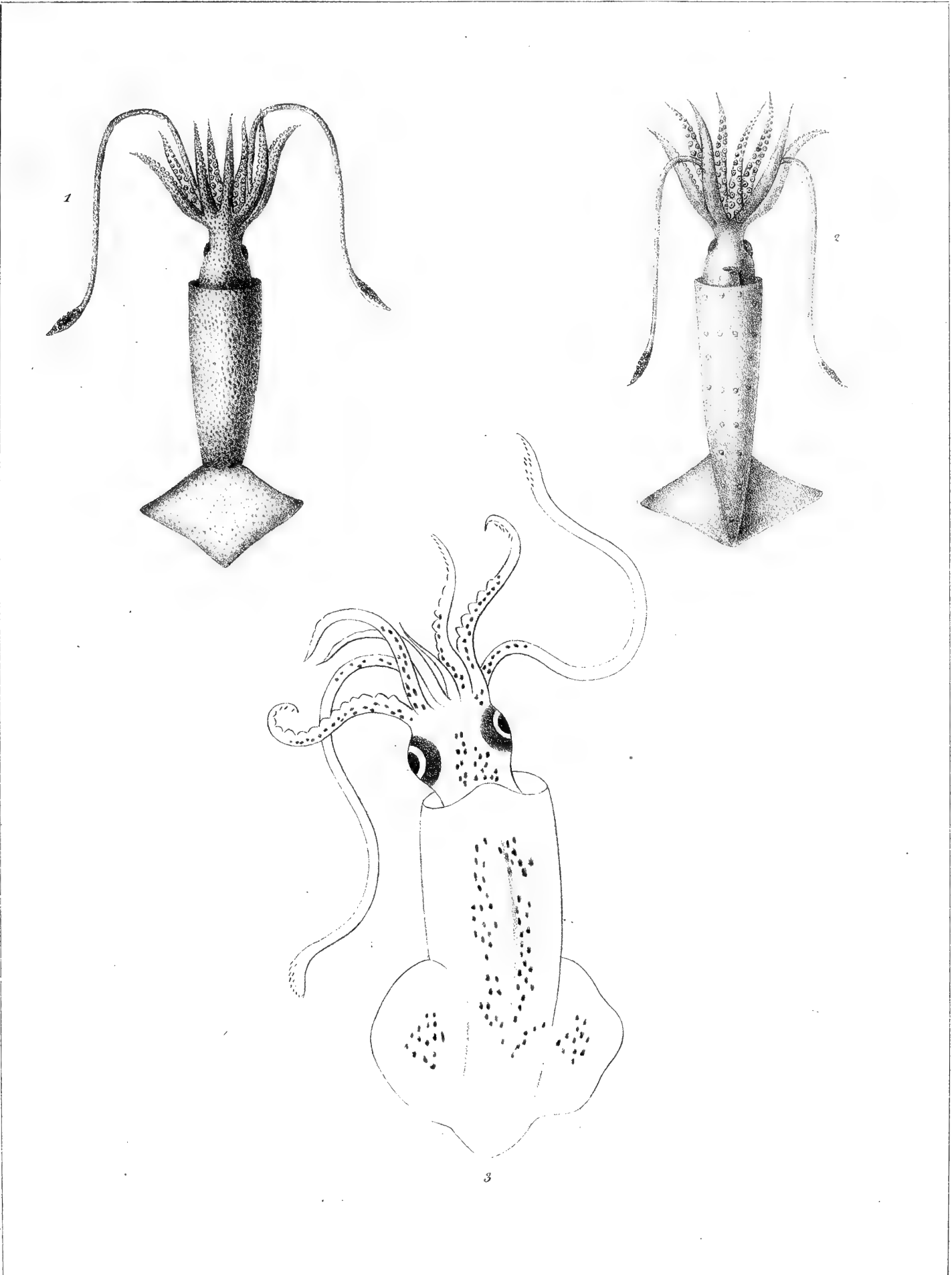

Atelier de Guérin.

Imp. lith. de Bone, dirigée par Noël aîné & C^{ie}

1, 2, *L. Pelagicus*, Bosc; 3, Figure de Calmar, tirée d'un ouvrage chinois.



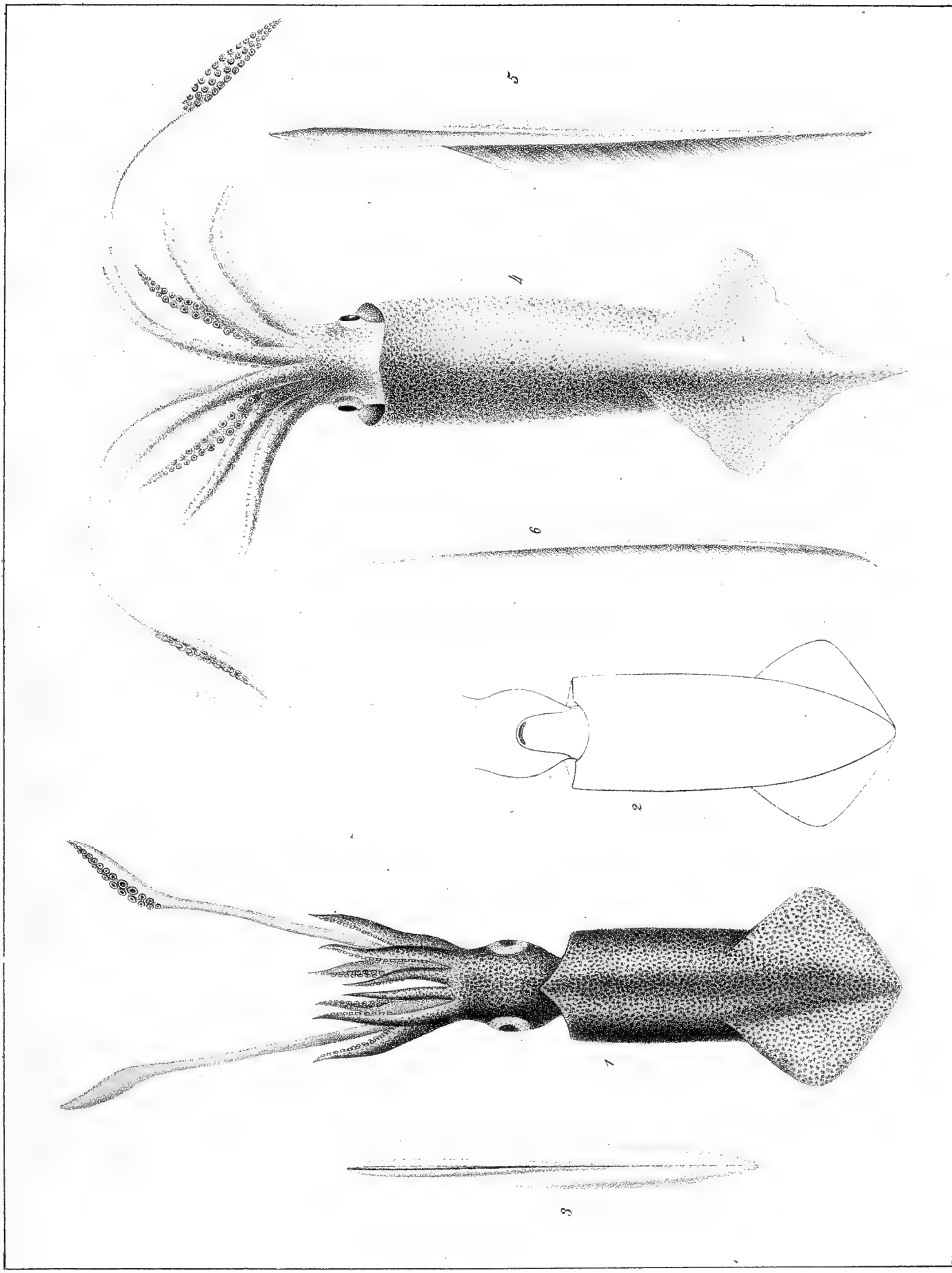

Prebost.

M. Rang delin.

Imp. lith. de Bove, dirigée par Noël aîné & C^{ie}

1, 2, 3. L. Poeyianus, Férussac; 4, 5, 6. L. Rangii, Férussac.

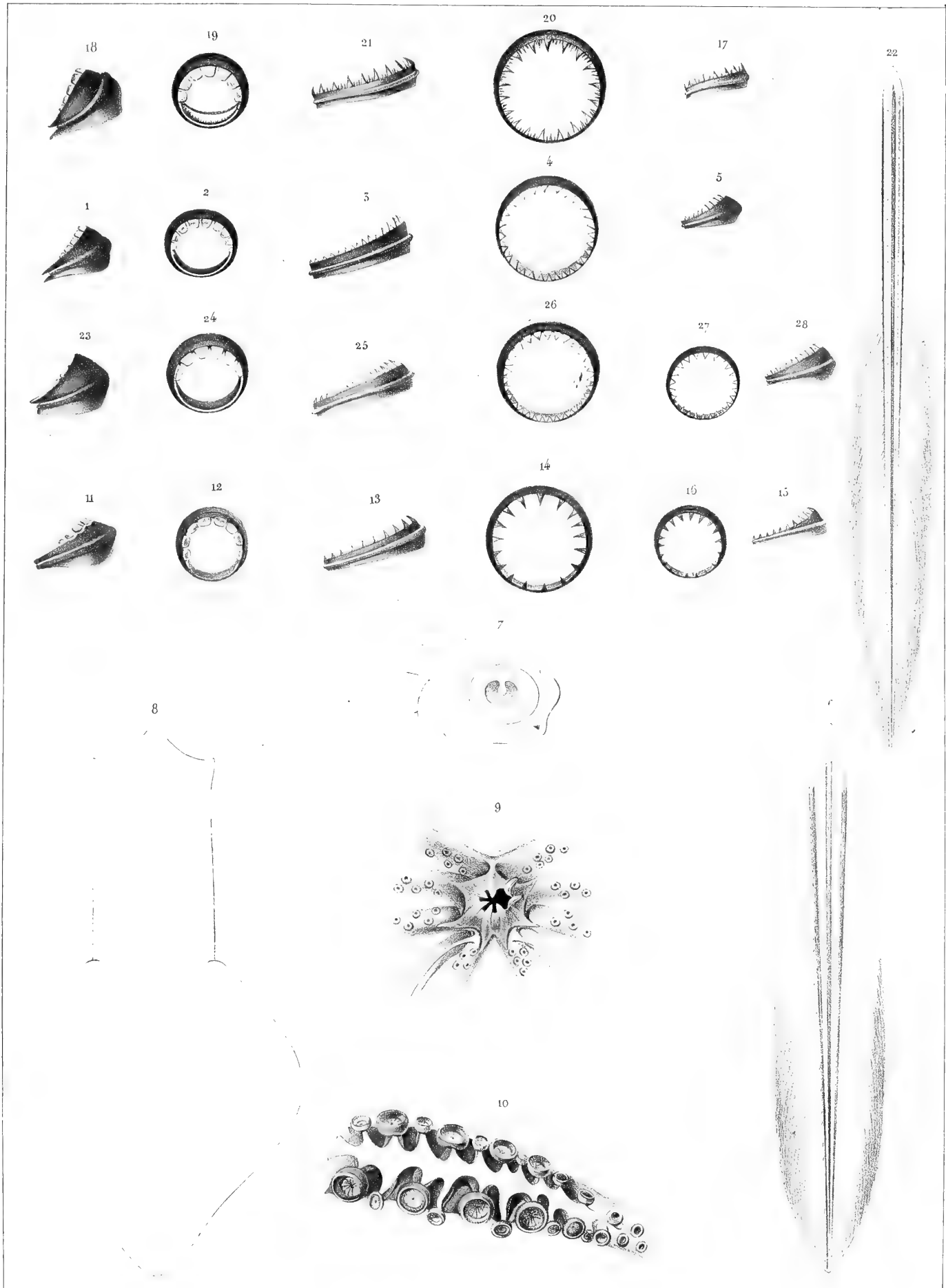

Prêtre pinx.^t

Imp. Lemercier, Benard et C^o

15. *Loligo brasiliensis*, Blainville - 6-16. *L. Duvaucelii*, d'Orbigny
17-27 *L. Sealei*, Lesueur. 22-28 *L. gahi*, d'Orbigny.

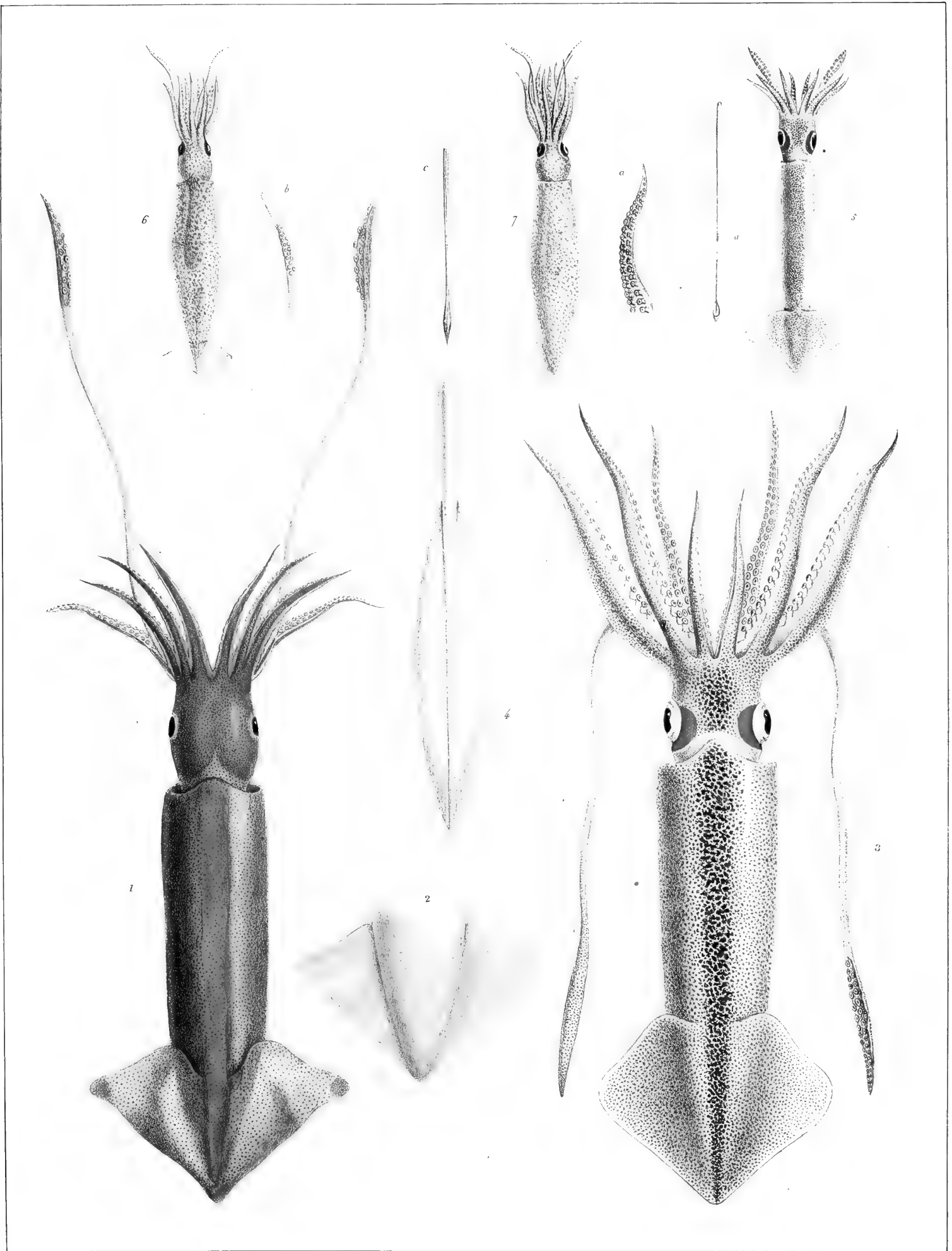

Prevost ad. lap. delin.

L. de Beauv. Sc. G. 1826

Fig. 1, 2, *L. vanicoriensis*, Quoy; 3, 4, *L. Gahi*, d'Orbigny;
5, a, *L. cylindracea*, d'Orb; 6, 7, b, a, c, *L. vitreus*, Rang.

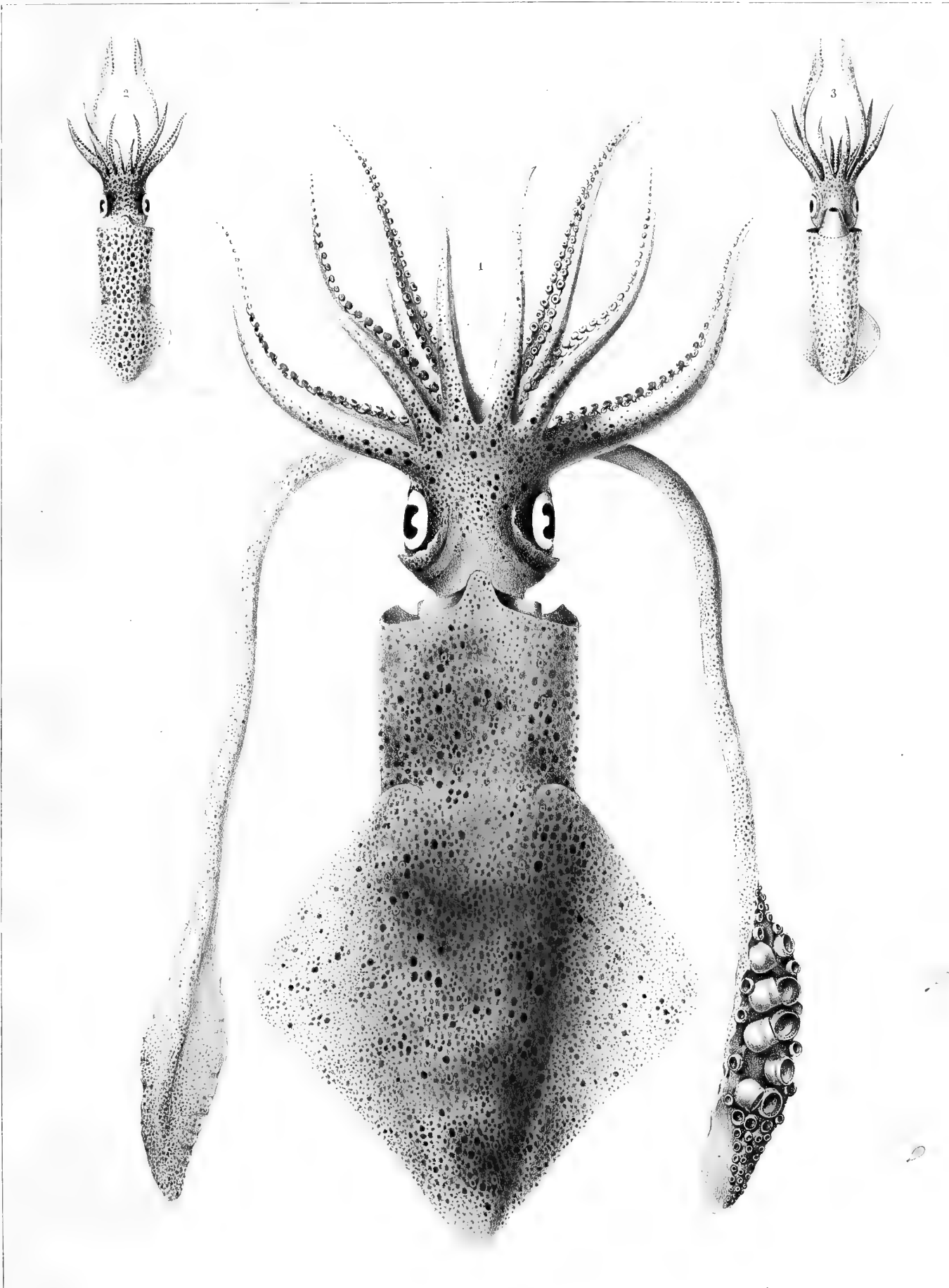

Verany pinx.^t

Imp. de Lemerier, Benard et C

1. *Loligo vulgaris*, Lamarck
2. 3. Jeune individu de la même espèce

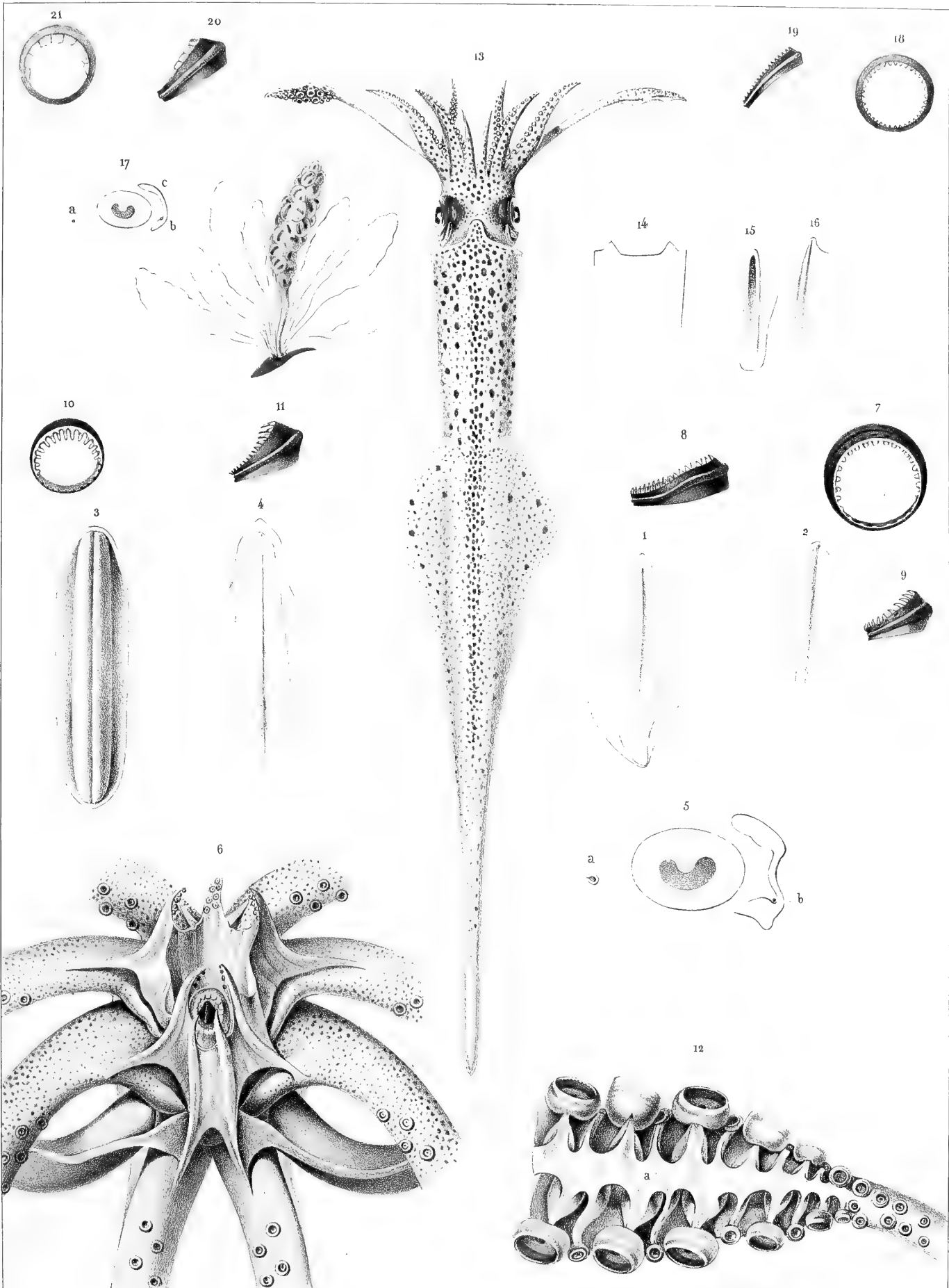

1. 12 *Loligo vulgaris*, Lamarck.
13. 21 *Loligo subulata*, Lamarck.

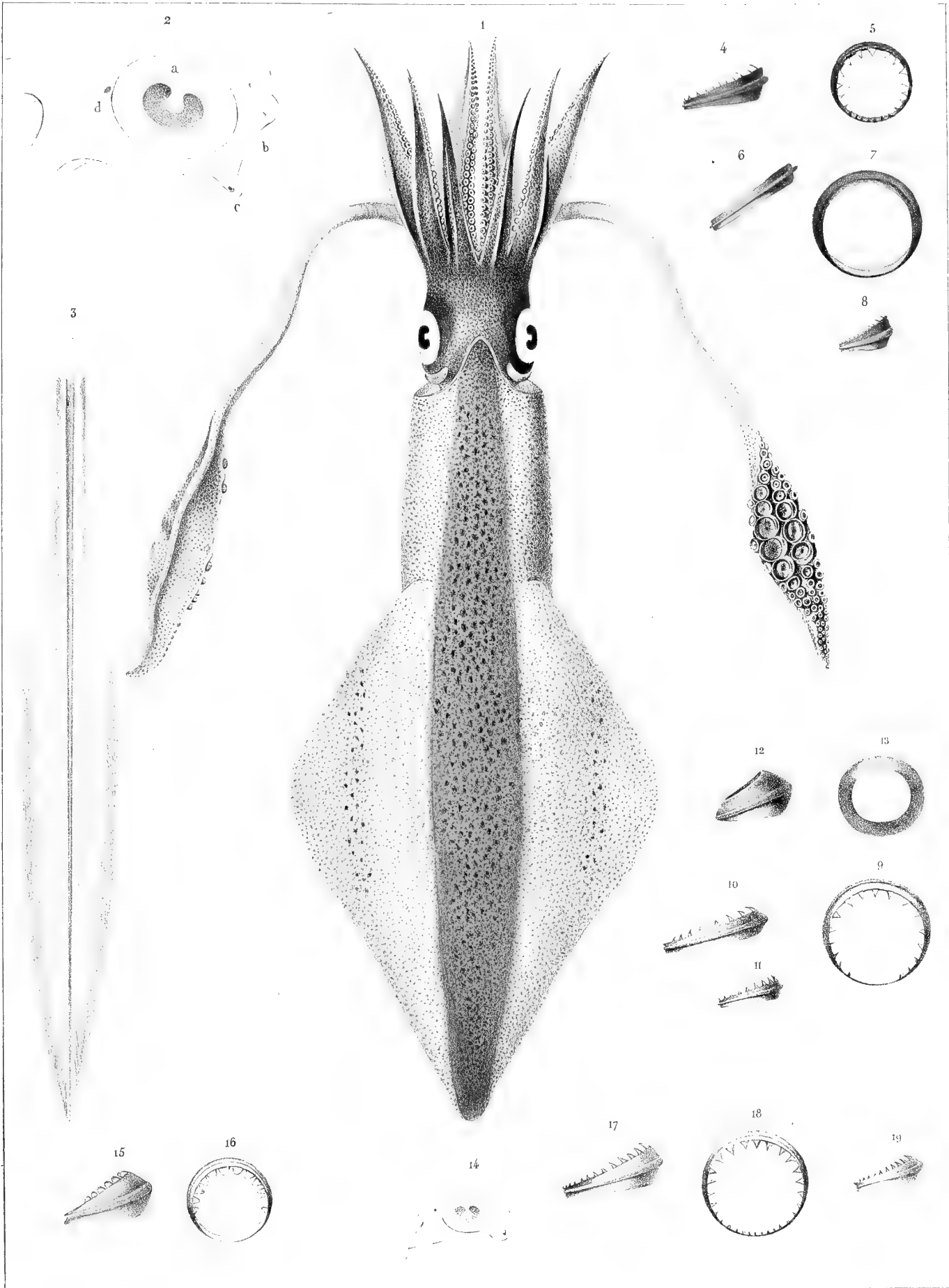

F. de pina.

Imp. Lemeroy, Bonard et C^o

1-8. *Loligo Reynaudii*, d'Orbigny
9-13. *L. — Plei*, Blainville 14-19 *L. — brevis*, Blainville

G. CALMARET (*LOLIGOPSIS*) PL. I.

Cryptodibranches.

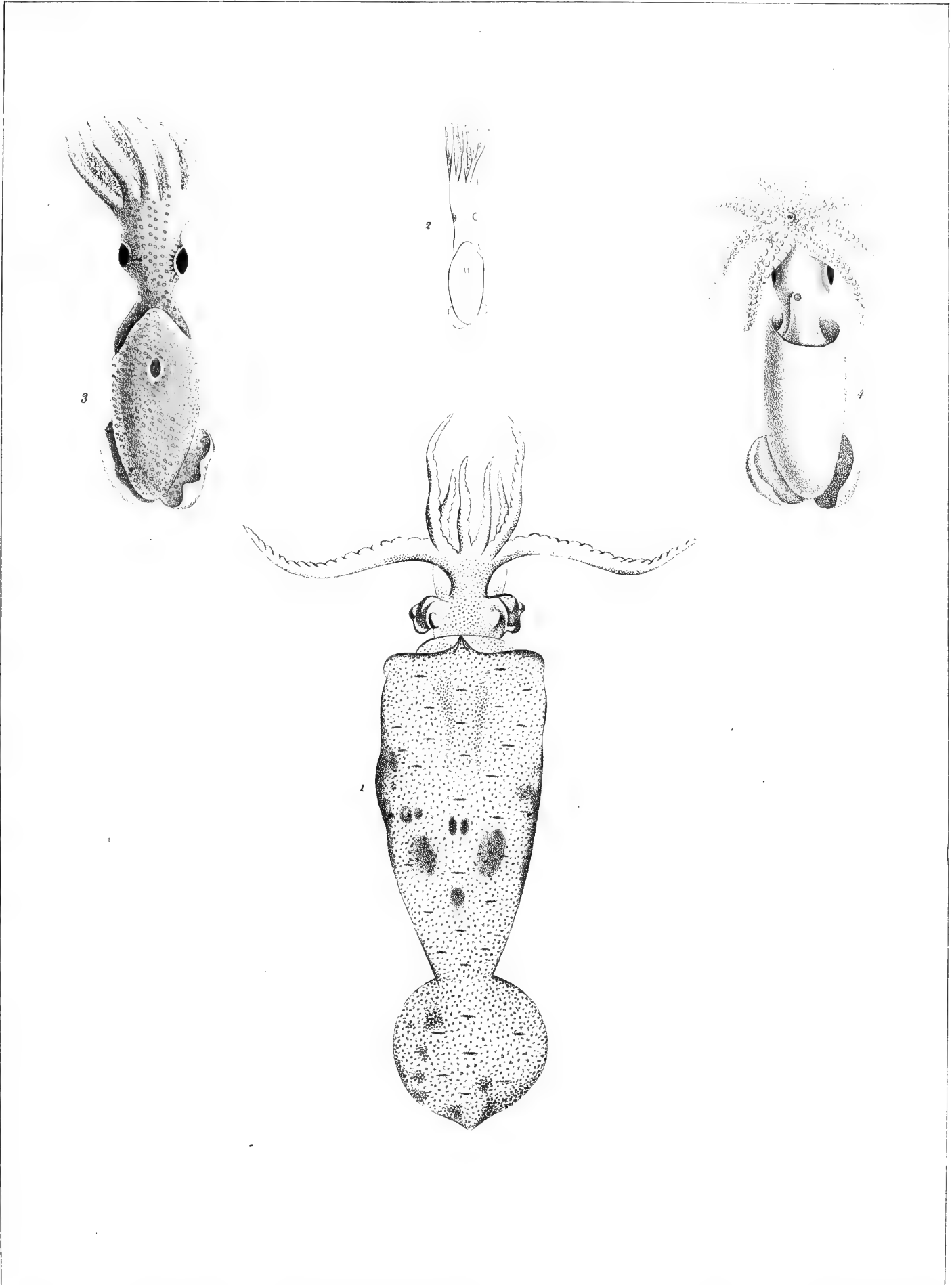

D'après Lesueur et l'Atlas de Krusenstern

Atelier de Cuévin

Imp. lith. de Bone, dirigée par Noël aîné & C^{ie}

1. *S. Leachii*, de Blainville; 2, 3, 4, *S. Tilesii*, Férussac.

G. CALMARET (*LOLIGOPSIS*) PL. II.

Cryptodibranches.

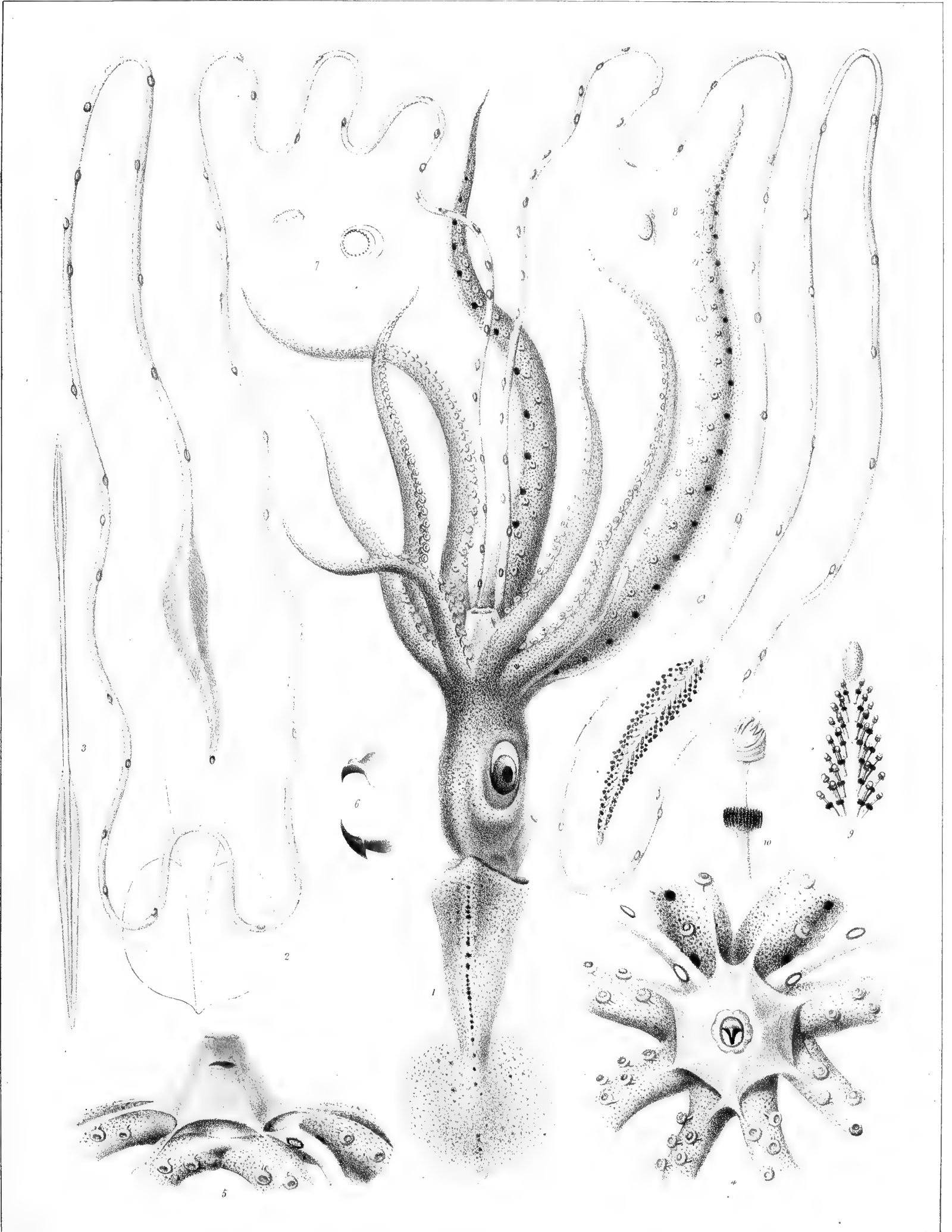

A. Chazal pin.

Lith. de Bonard.

A. Chazal ad. Lapid. del.

Loligopsis Veranii, Ferussac.

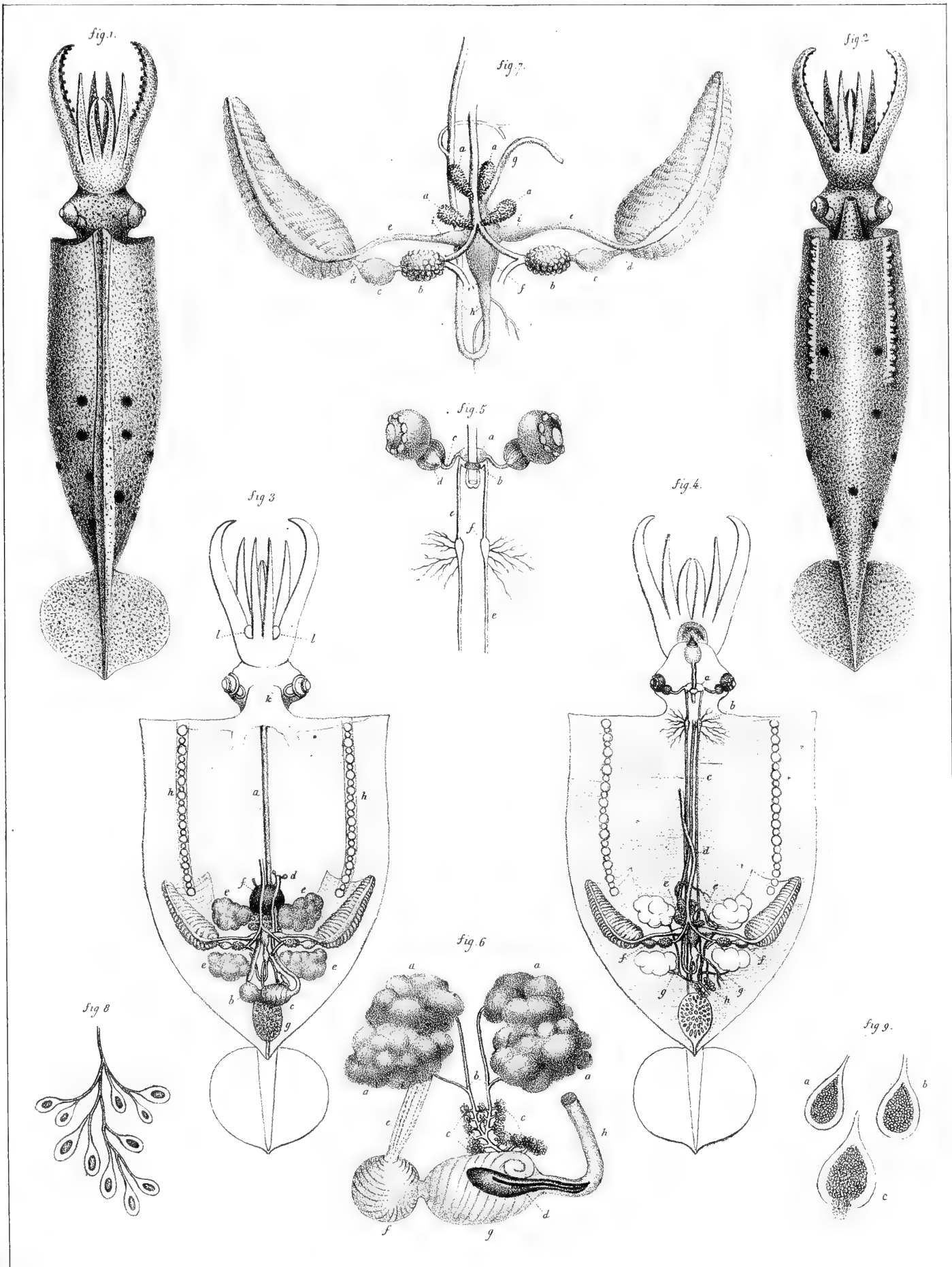

R. E. Grant, ad Nat. del.

Lith. de Bonard.

(haz. ad. Iap. del.

L. guttata, Grant.

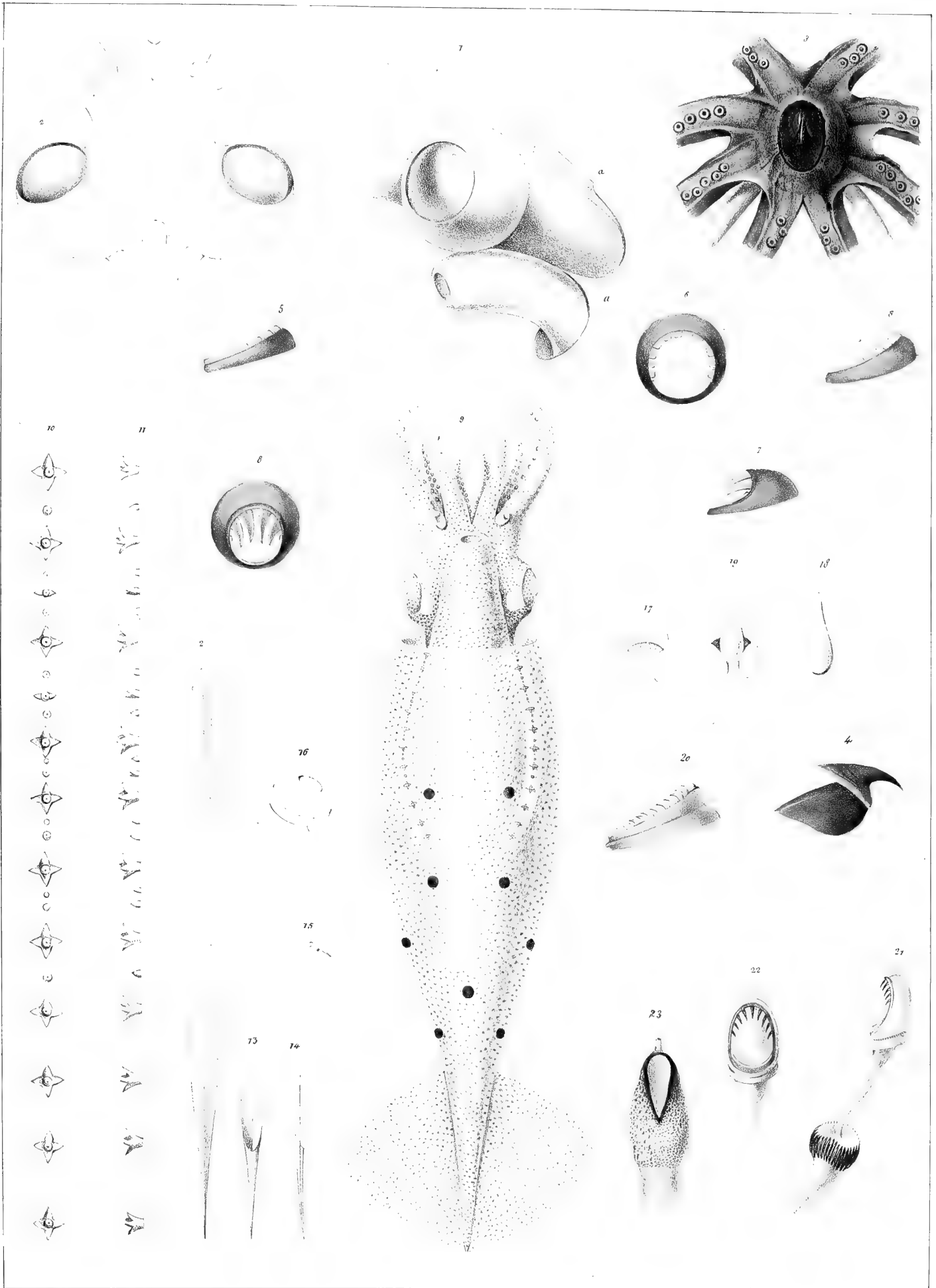

Prêtre pinx.

Imp. Lemerier, Bonard et C^o

J. Delaire lith.

1-8. *Loliopsis pavo*, d'Orbigny. 9-16. *L. guttata*, Grant.
 17-23. *Chiroteuthis Veranyi*, d'Orbigny.

G. ONYCHOTEUTHE (ONYCHOTEUTHIS) PL. I.

Cryptodibranches.

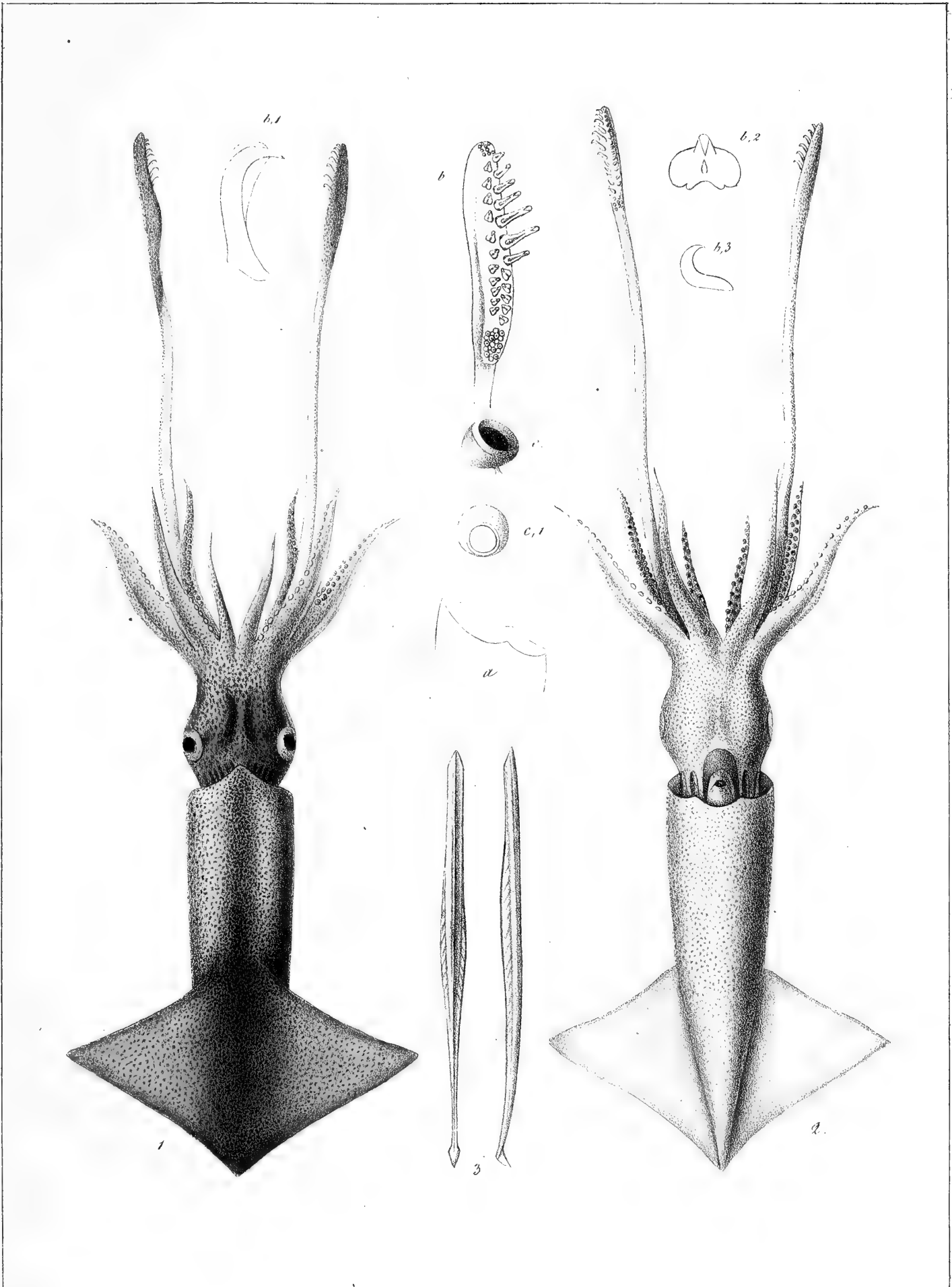

A. Prévost, pinx.

Atelier de Guérin

Imp. Lillé de Bove, dirigée par Noël aîné et C.^{ie}

O. angulata, Lesueur.

G. ONYCHOTEUTHE. (*ONYCHOTEUTHIS*.) Pl. 2.

Cryptodibranches.

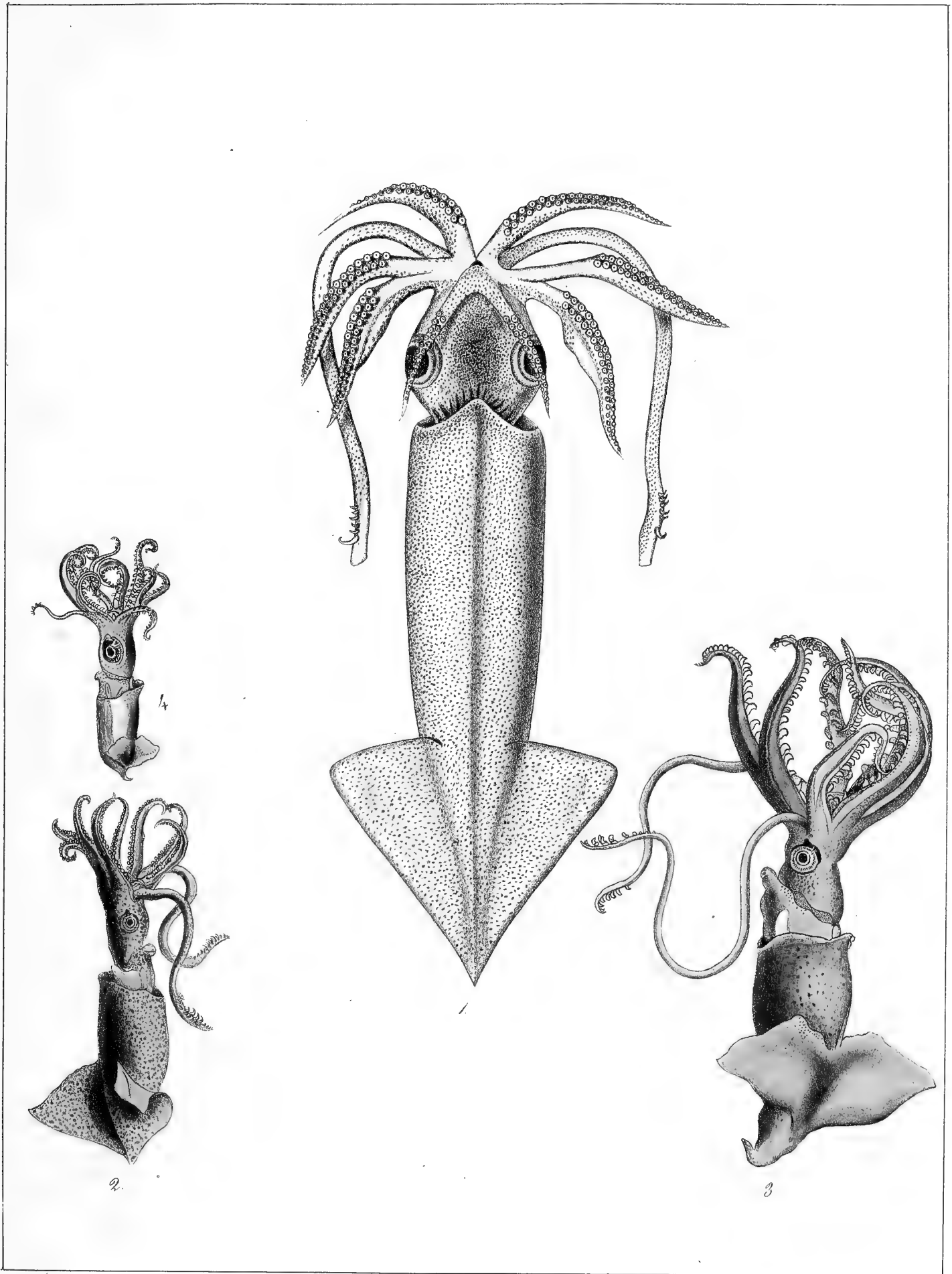

A. Prévost, pinx.

Atelier de Guérin.

Imp. Lith. de Bove, dirigé par Noël aîné et C^o.

1, *O. Lessonii*, *Férussac*. 2, *O. Banksii*, *Leach*. 3, *O. Smilbii*, *Leach*. 4, *O. Leptura*, *Leach*.

G. ONYCHOTEUTHE. (*ONYCHOTEUTHIS*.) Pl. 3.

Cryptodibranches.

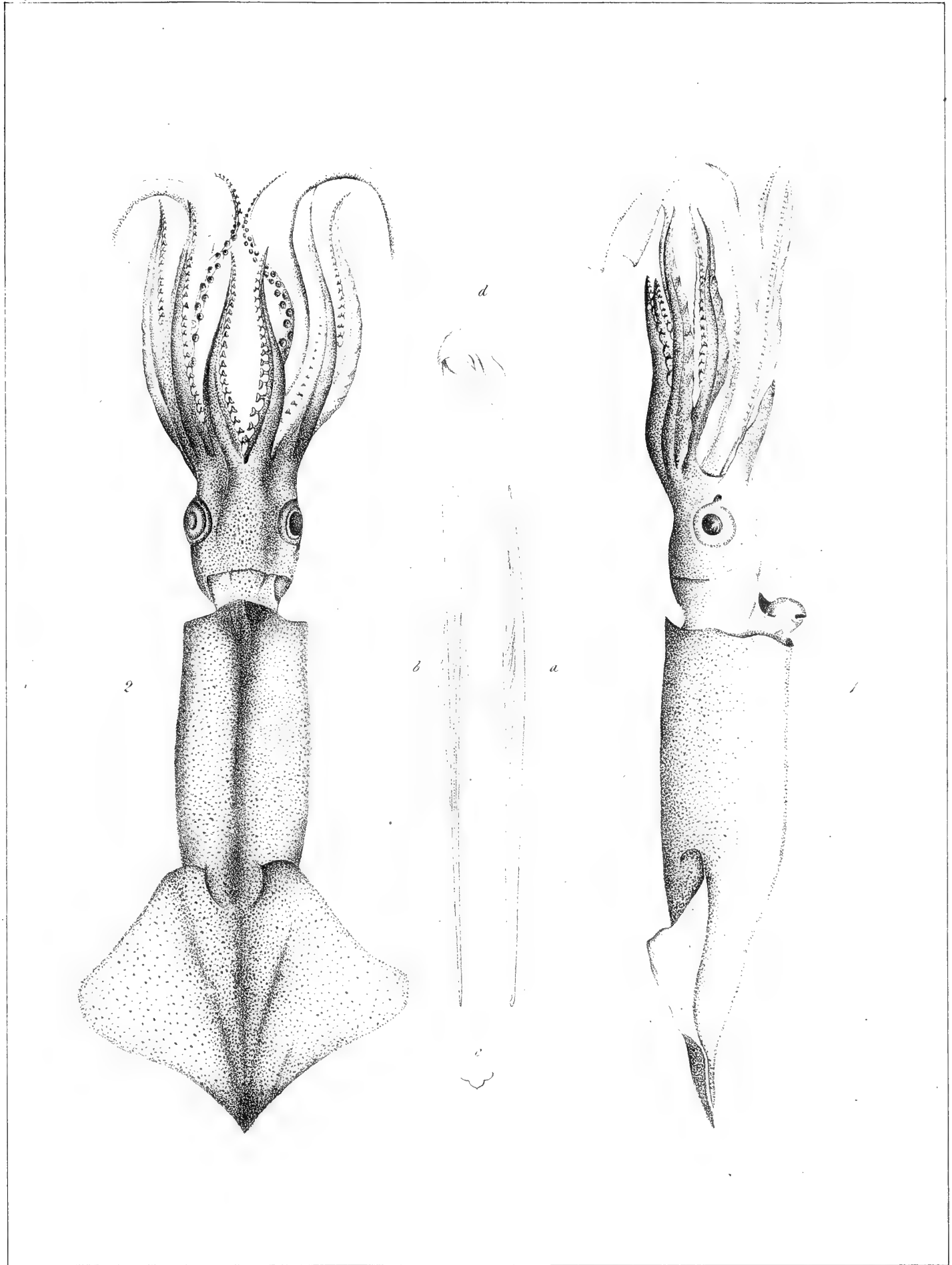

D'après Lesueur

Atelier de Guérou

Imp. Lith. de F. Noël.

O. Bartlingii, Lesueur.

Cryptodibranches.

G. ONYCHOTEUTHE (*ONYCHOTEUTHIS*) Pl. 3.^{bis}

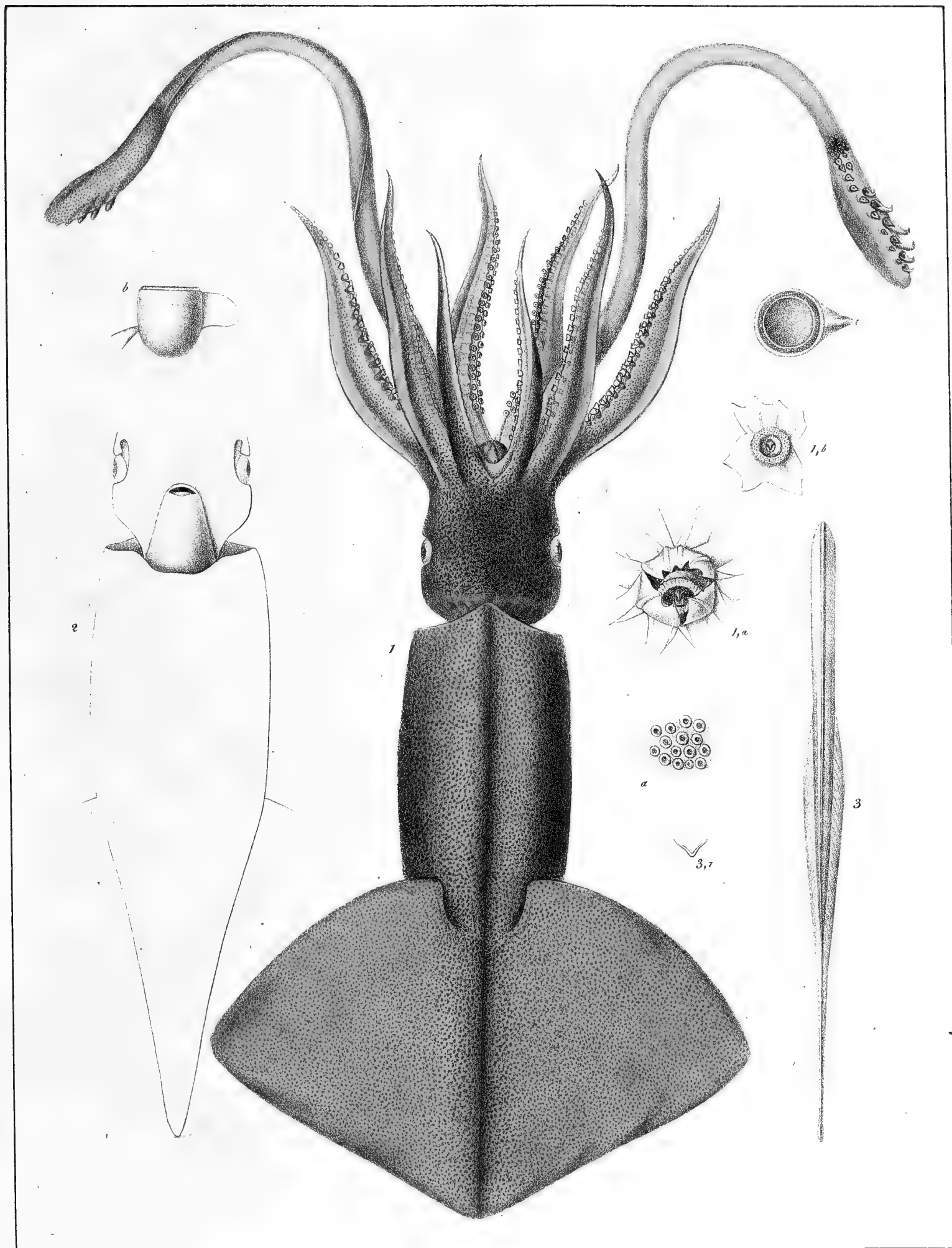

Trébusst d'après nature.

Atelier de Guérin.

Imp. lith. de Bove, dirigée par Noël aîné & C^{ie}.

O. Bartlingii, Lesueur.

G. ONYCHOTEUTHE. (*ONYCHOTEUTHIS*.) Pl: 4.

Cryptodibranches.

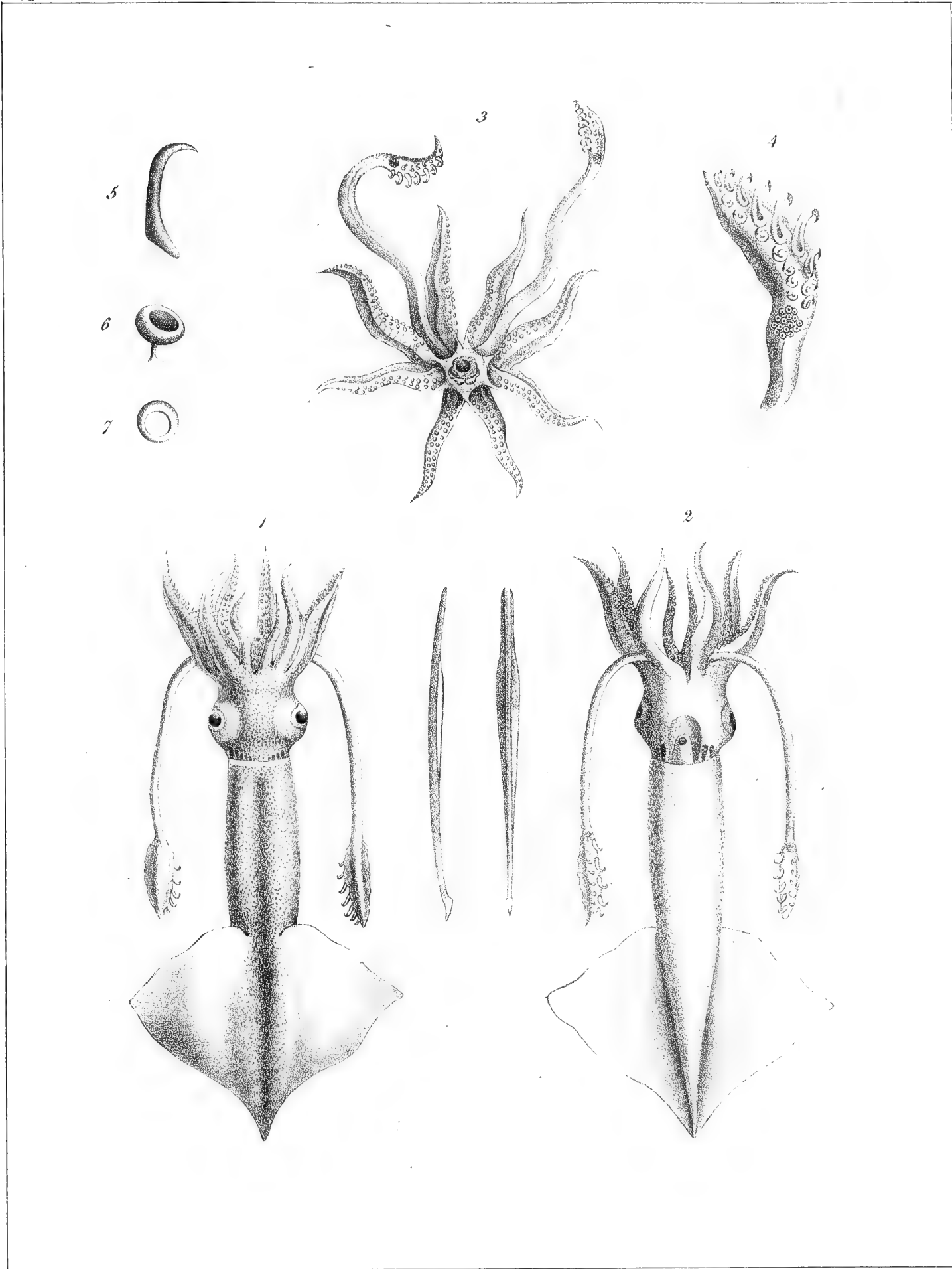

A. d'Orbigny pinx.

Sculp. de Valenciennes.

In: *Trav. de Bove*, dirigé par Noël ome et c^{ie}

O. Seouewii, d'Orbigny.

G. ONYCHOTEUTHE. (*ONYCHOTEUTHIS*.) PL. 5.

Cryptodibranches.

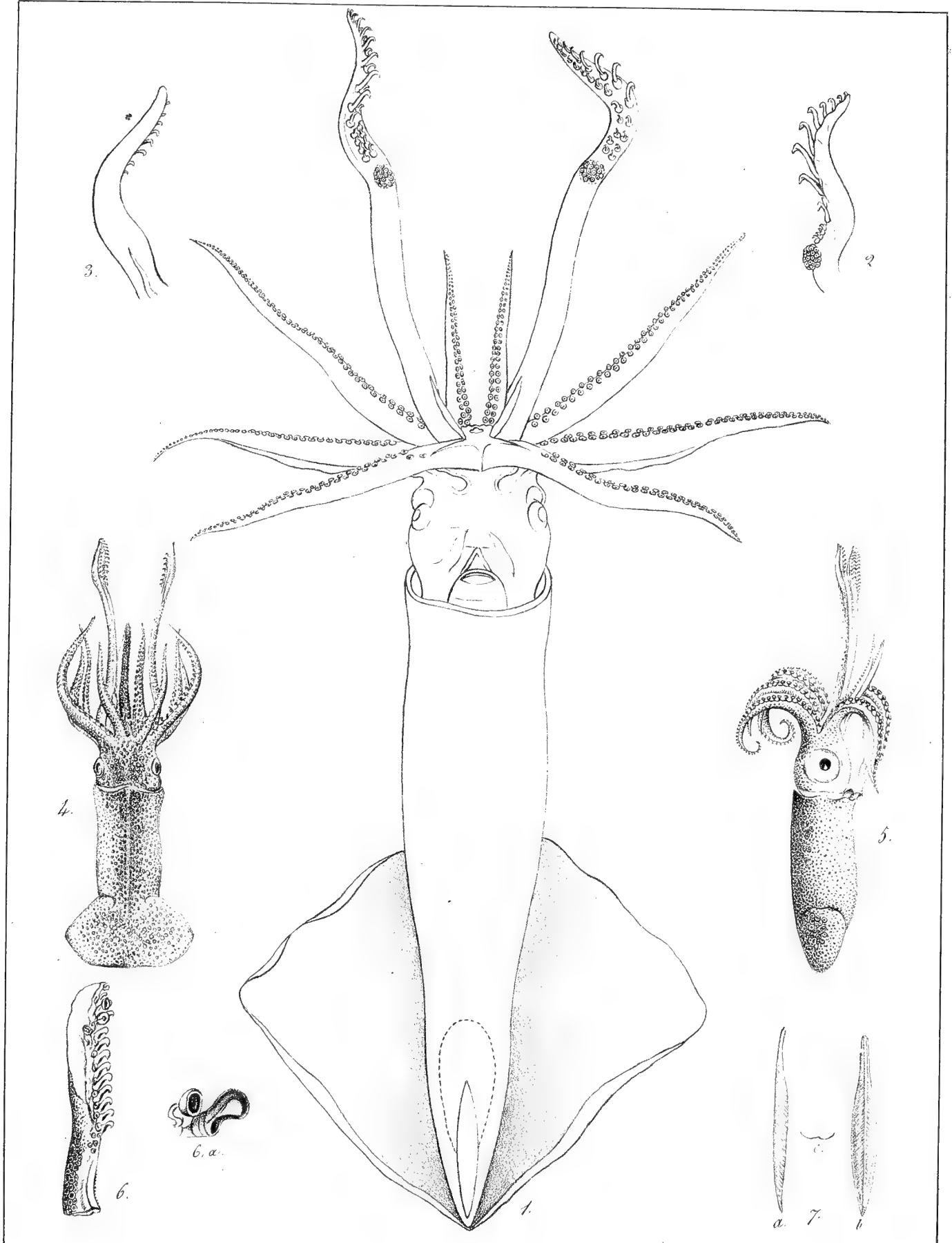

Atelier de Guérin.

Imp. Lith. de Bore, dirigé par Noël aîné et C^{ie}

1 à 3, *O. Bergii*, Lichtenstein. 4 à 7, *O. Caraiiba*, Lesueur.

G. ONYCHOTEUTHE. (*ONYCHOTEUTHIS*.) Pl. 6.

Cryptodibranches.

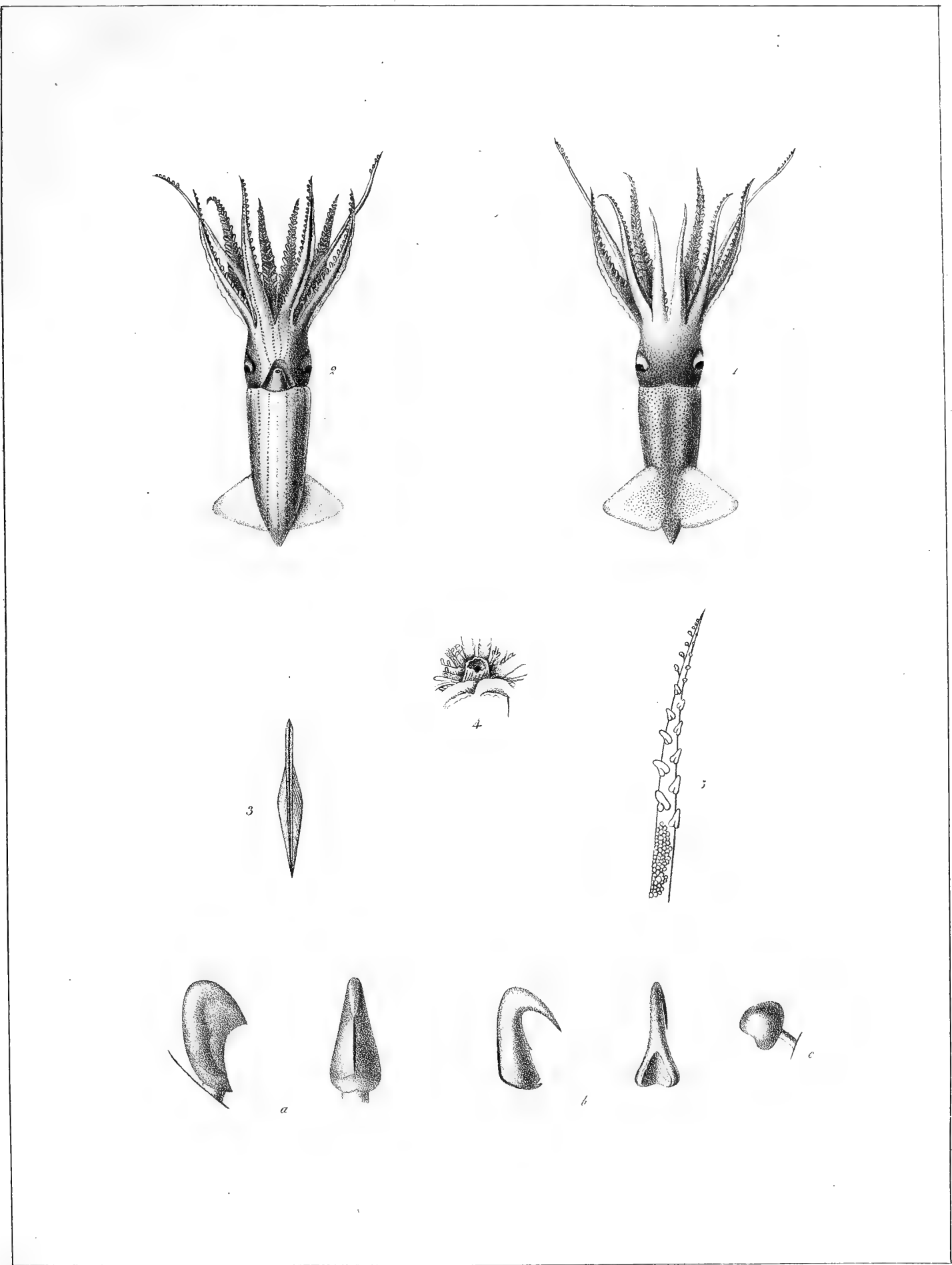

E. Guérin, pinx.

Atelier de Guérin.

Imp. lith. de Bove, dirigée par Noël aîné & Comp.

O. Leptura, Leach.

G. ONYCHOTEUTHE (*ONYCHOTEUTHIS*) PL. 7.

Acétabulifères

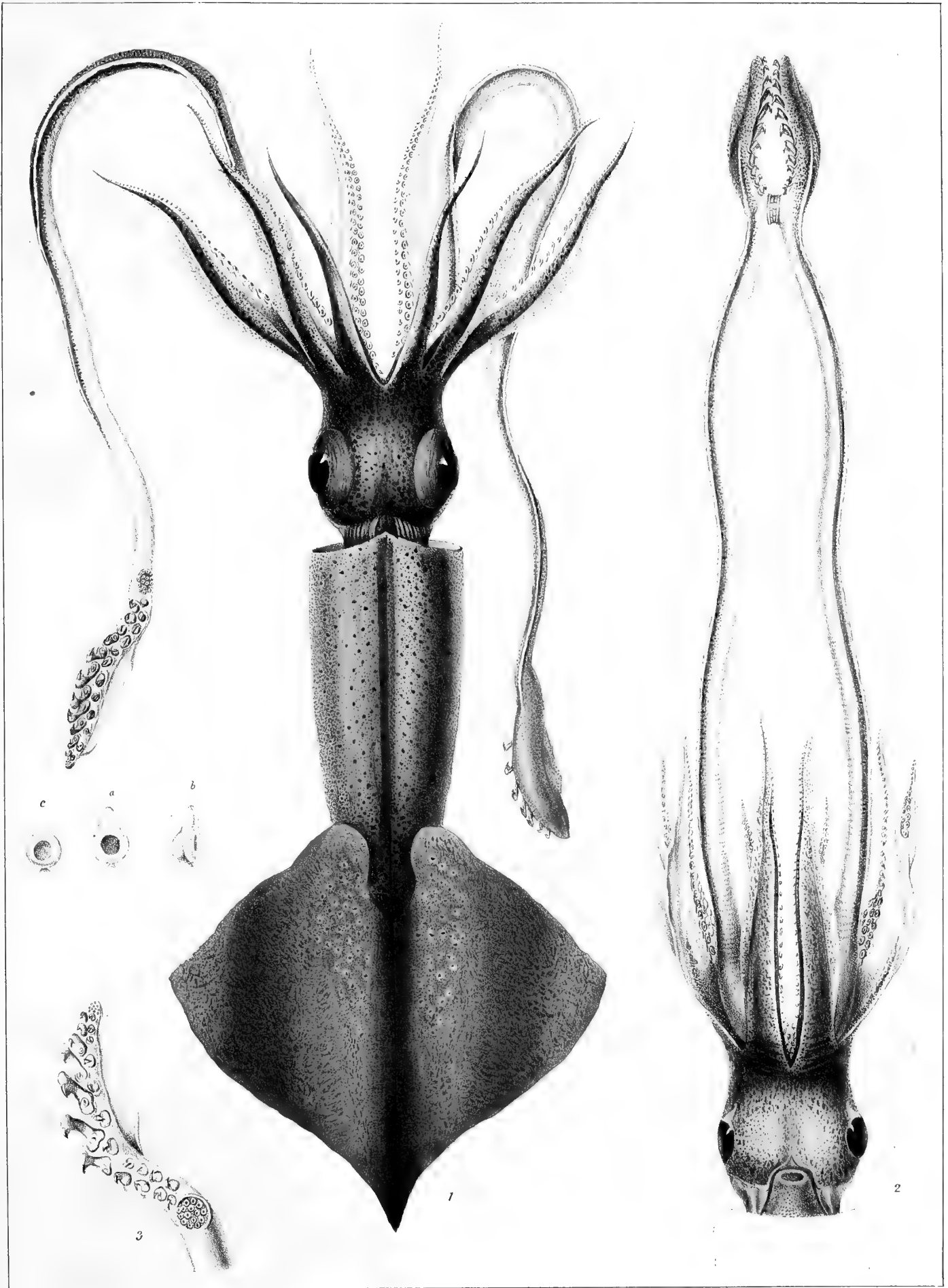

Lith. de Bernard

O. Bergii, Lichtenstein.

Acétabulifères.

G. ONYCHOTEUTHE (*ONYCHOTEUTHIS*) PL. 8.

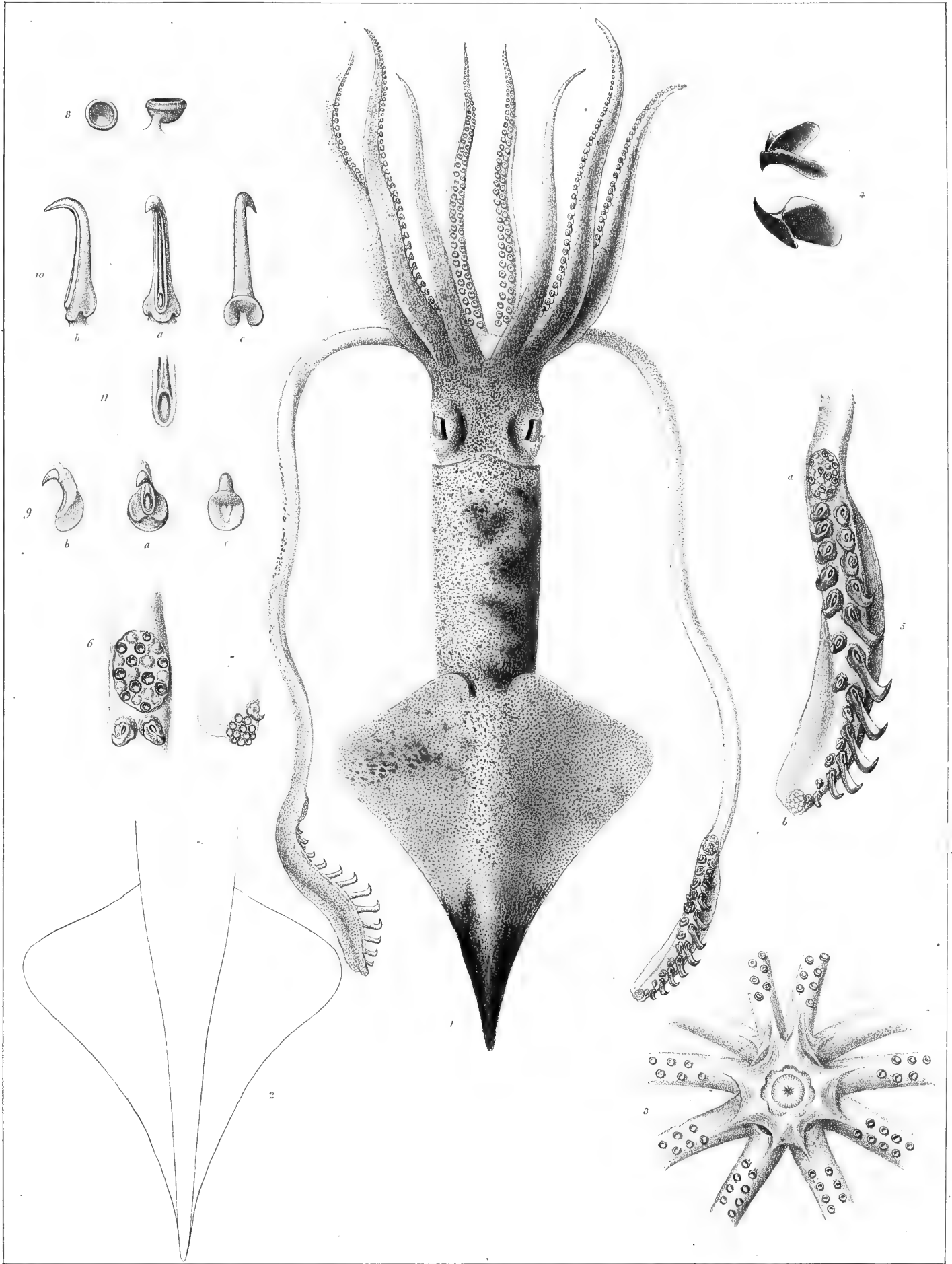

Véran y delin.

Chazal ad Lapid.

O. lichtensteini, Férucci.

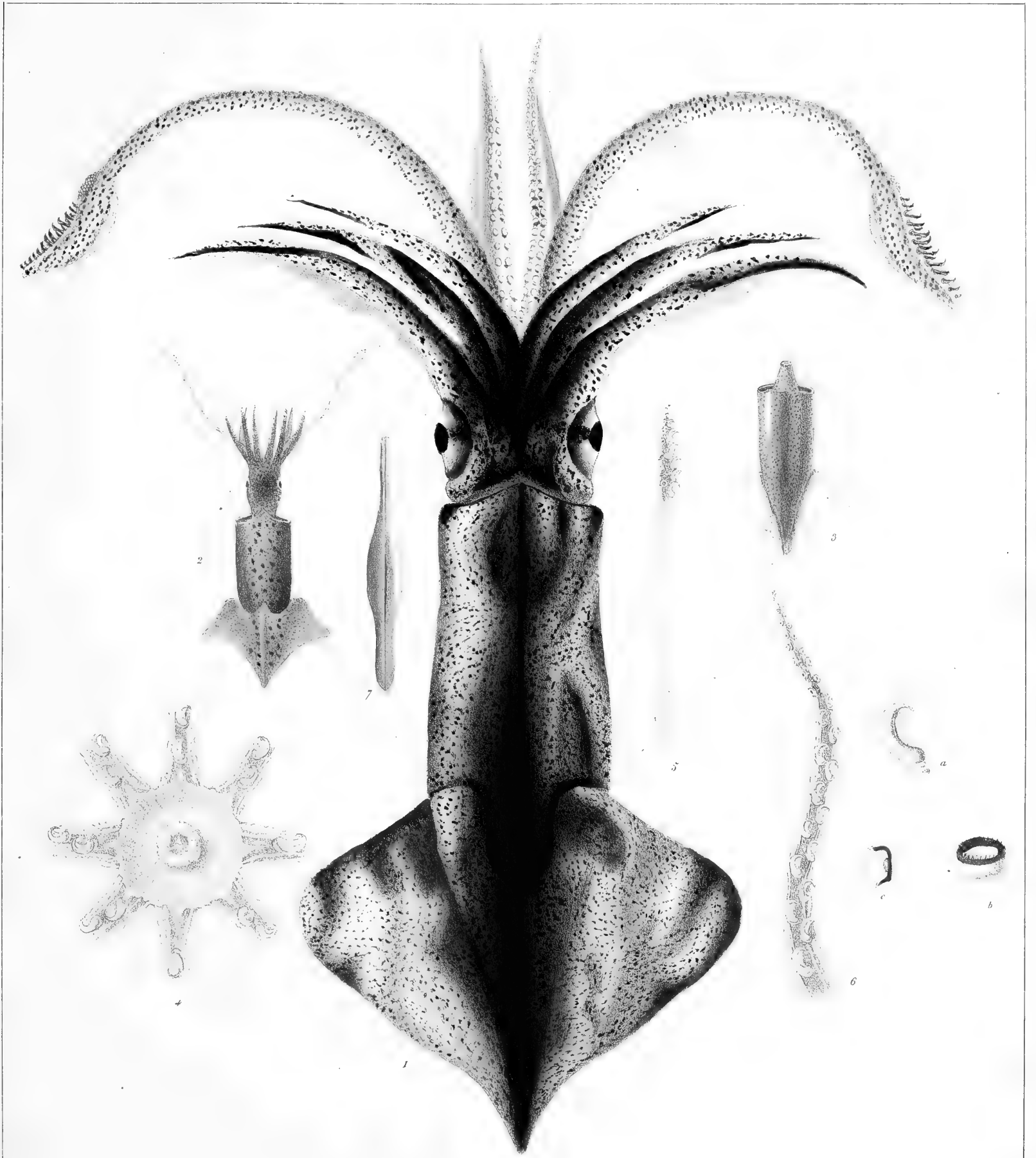

Blanchard, ad Lapid.

Lith. de Benard

Fig. 1, *O. Fleuryi*, Reynaud; Fig. 2-7, *O. armata*, Quoy

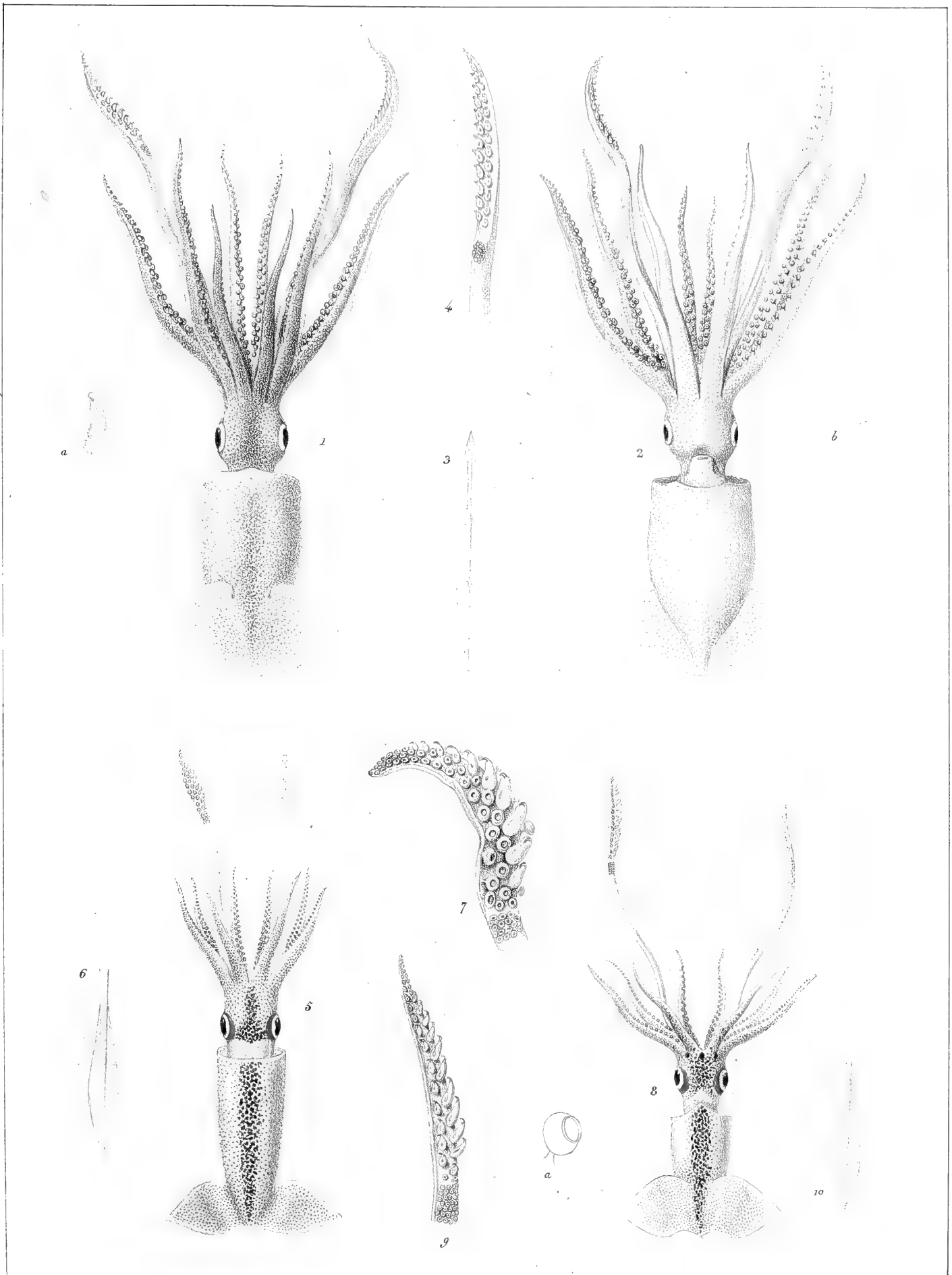

Chazal ad lapidem delin.

L. de Benard, r de l'Abbaye d

Fig. 1-4. *O. Leachii*, Féruissac; 5-7, *O. peratoptera*, d'Orb.; 8-10, *O. platyptera*, d'Orb

G. ONYCHOTEUTE (ONYCHOTEUTHIS) PL. II.

Acétabulifères.

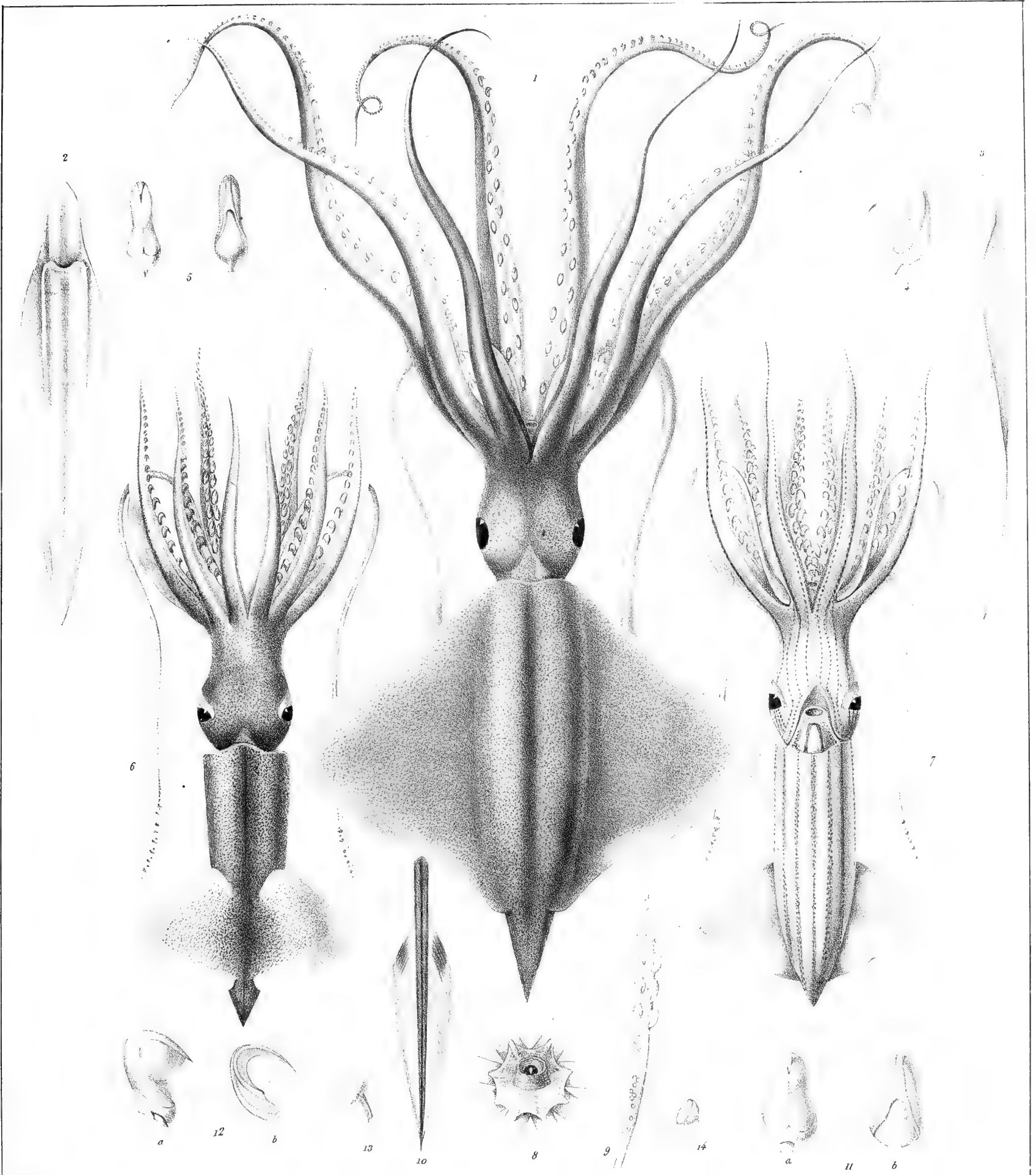

Prêtre pinet.

L de Benard

Oudard ad Lepid delin.

Fig. 1-5. *O. Lesueurii*, Férussac; Fig. 6-14. *O. Leptura*, Leach.

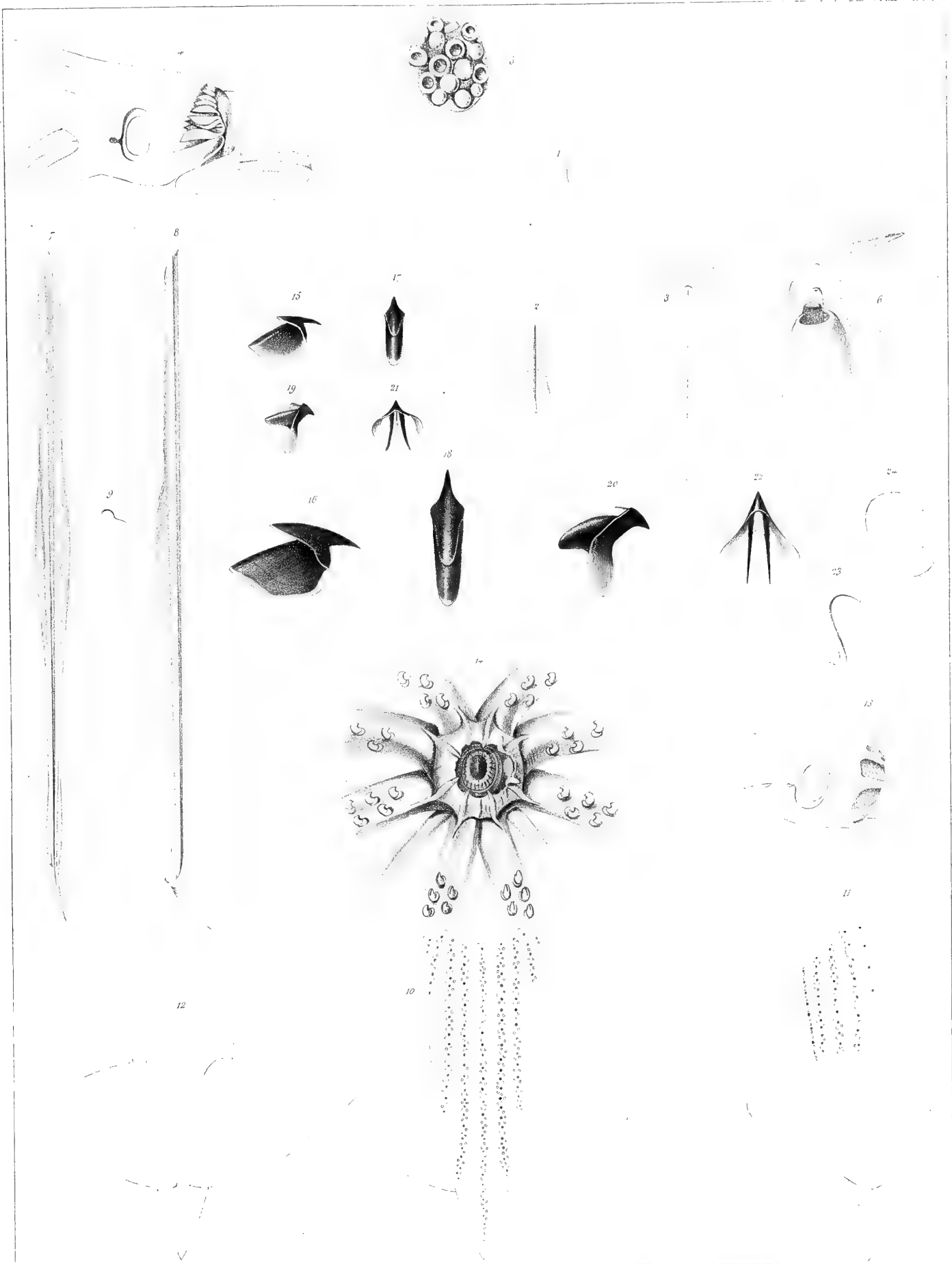

1-9. *Onychoteuthis Bergii*, Licht. 10-24. *Enoploteuthis septura*, d'Orbigny

Acétabulifères.

G. ONYCHOTEUTHE (*ONYCHOTEUTHIS*) PL. 13.

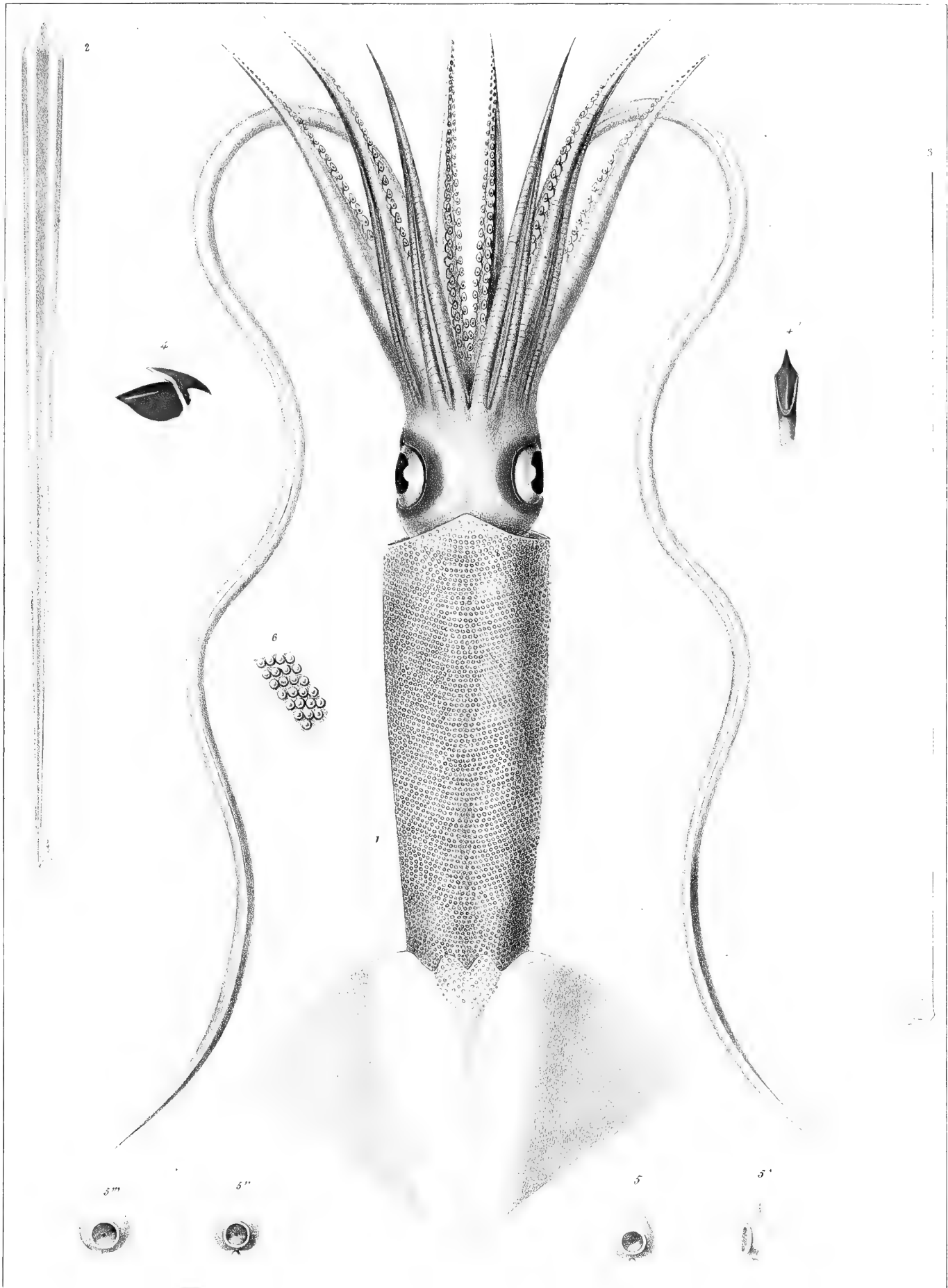

Prêtre pinx.†

Imp. Lemerier-Benard et C^e

Delarue lith

Onychoteuthis Dussumieri, d'Orbigny.

Acétabulifères.

ONYCHOTEUTHE (*ONYCHOTEUTHIS*) PL. 14.

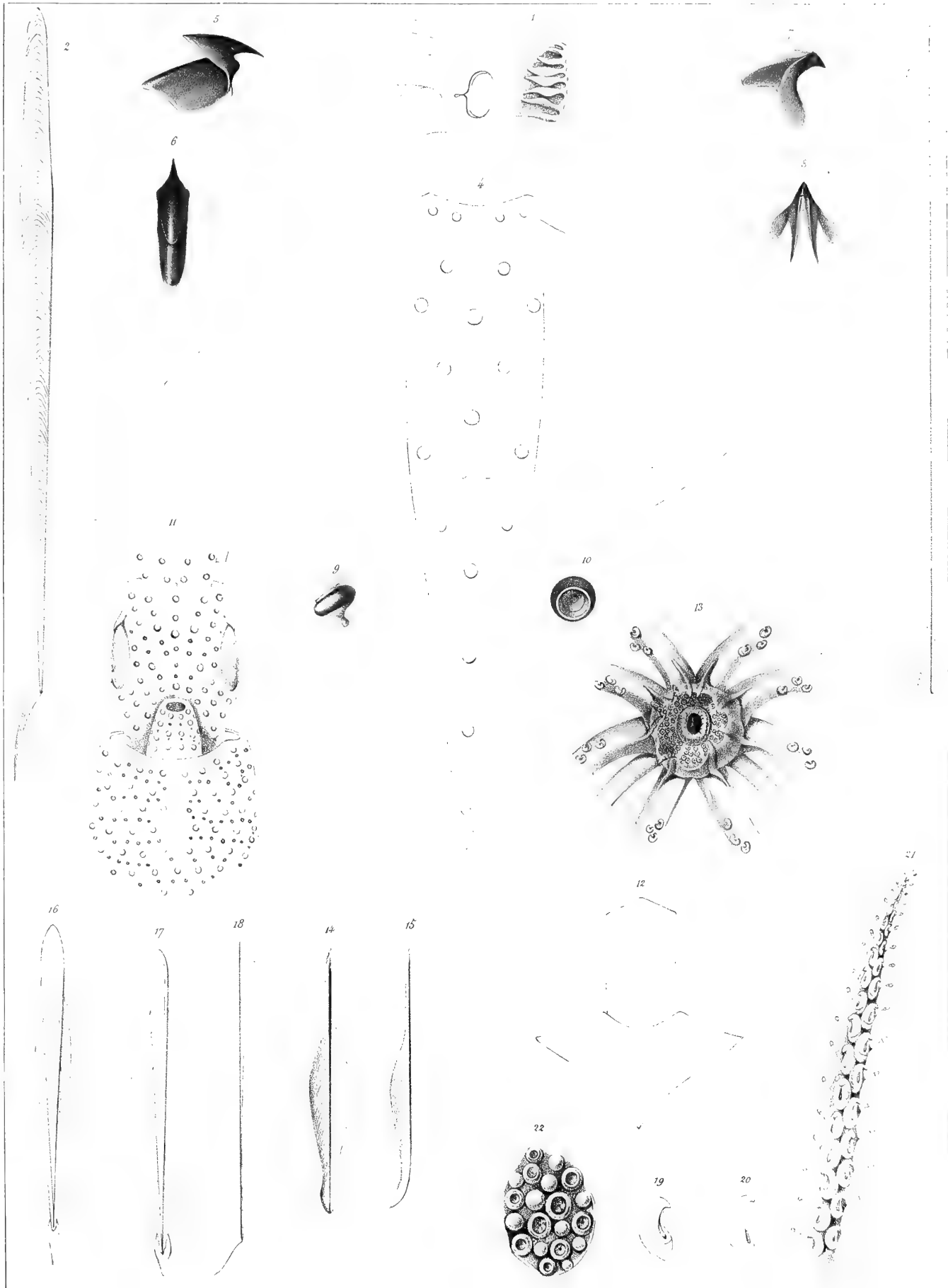

Prêtre del.

J. Delarue lith.

Imp. Lemerle, Benard et Co

1, 3. *Onychoteuthis Lichtensteini*, Ferrussac. 4-10. *Euoploteuthis Leoueuvi*, d'Orbigny.
11-15. *Euoploteuthis armatus*, d'Orbigny. 16-22. *Onychoteuthis platyptera*, d'Orbigny.

Acétabulifères.

G.OMMASTRÉPHE. (OMMASTREPHES) PL.I.

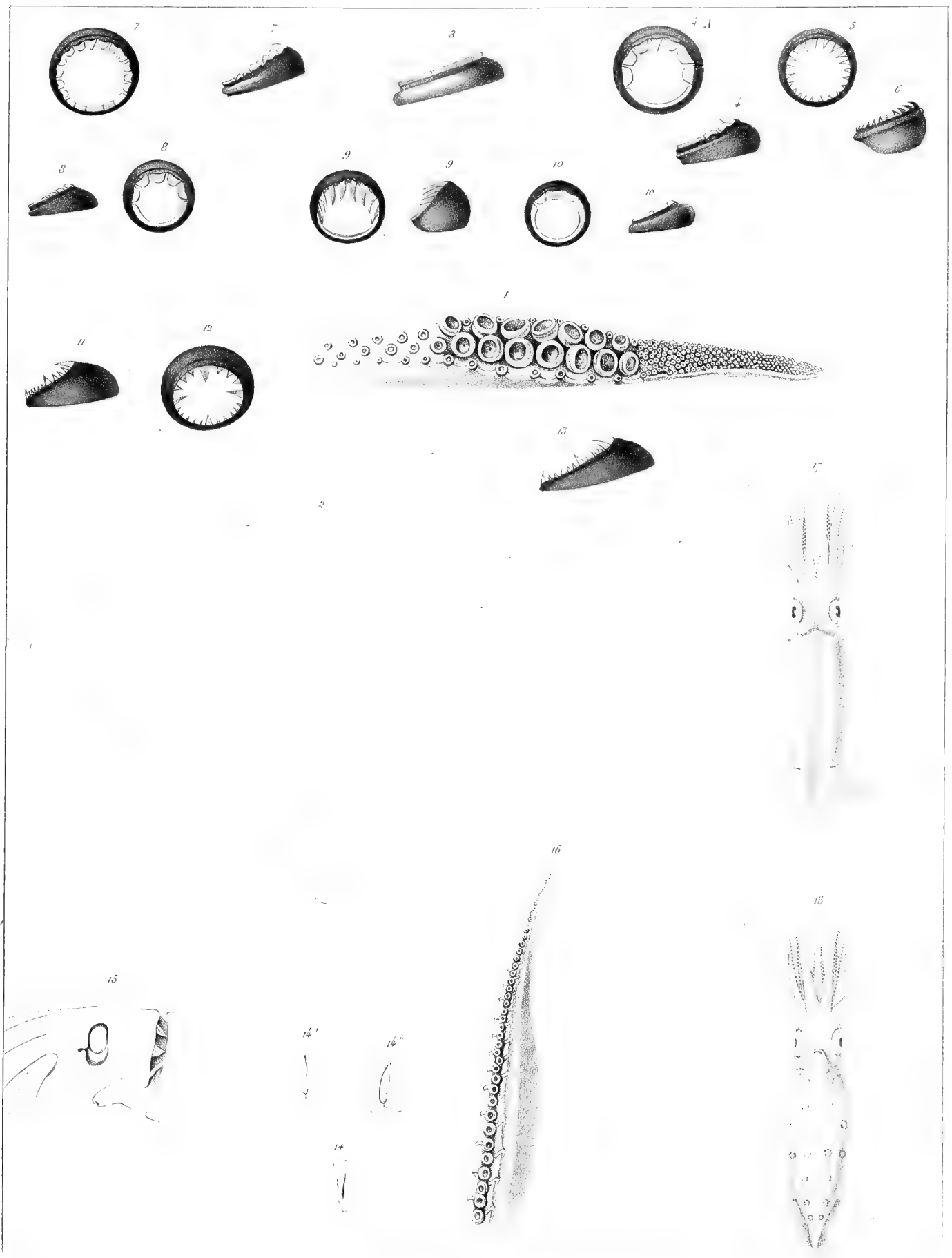

Poiré, del.

A. Lacroix, lith.

Imp. Lemaitre, Benard & Co.

1. 10. *Ommastrephes sagittatus*, d'Orbigny. 11. 13. *Ommastrephes giganteus*, d'Orbigny
 14. 16. ———— *occanicus*, d'Orbigny. 17. 18. ———— *pelagicus*, d'Orbigny.

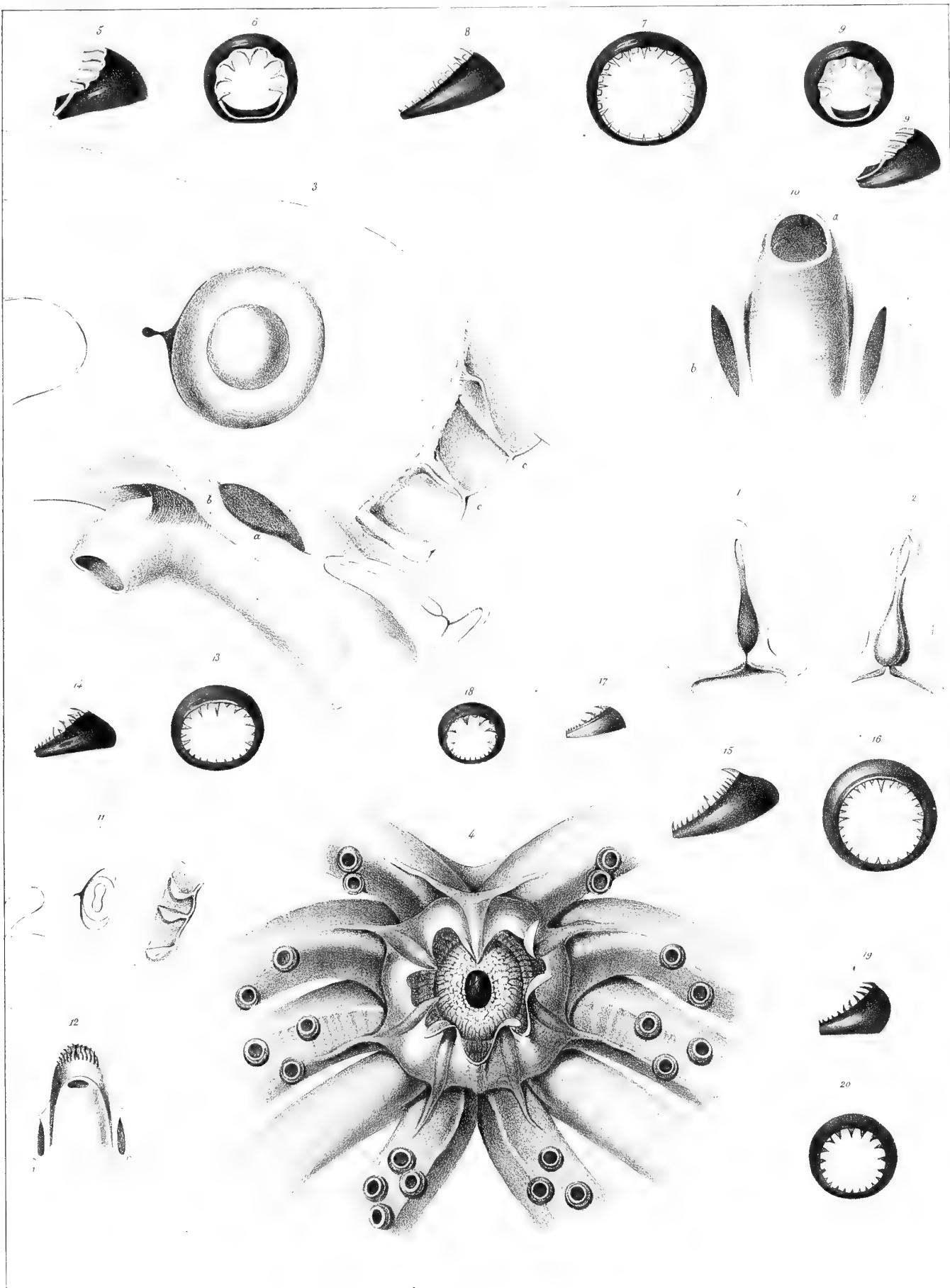

Prêtre pinac.

Imp. Lequeris, Benard et C^e

J. Delarue Lith.

1-10. *Ommastrepha todarus*, d'Orbigny.
11-20. *O. Bartramii*, d'Orbigny.

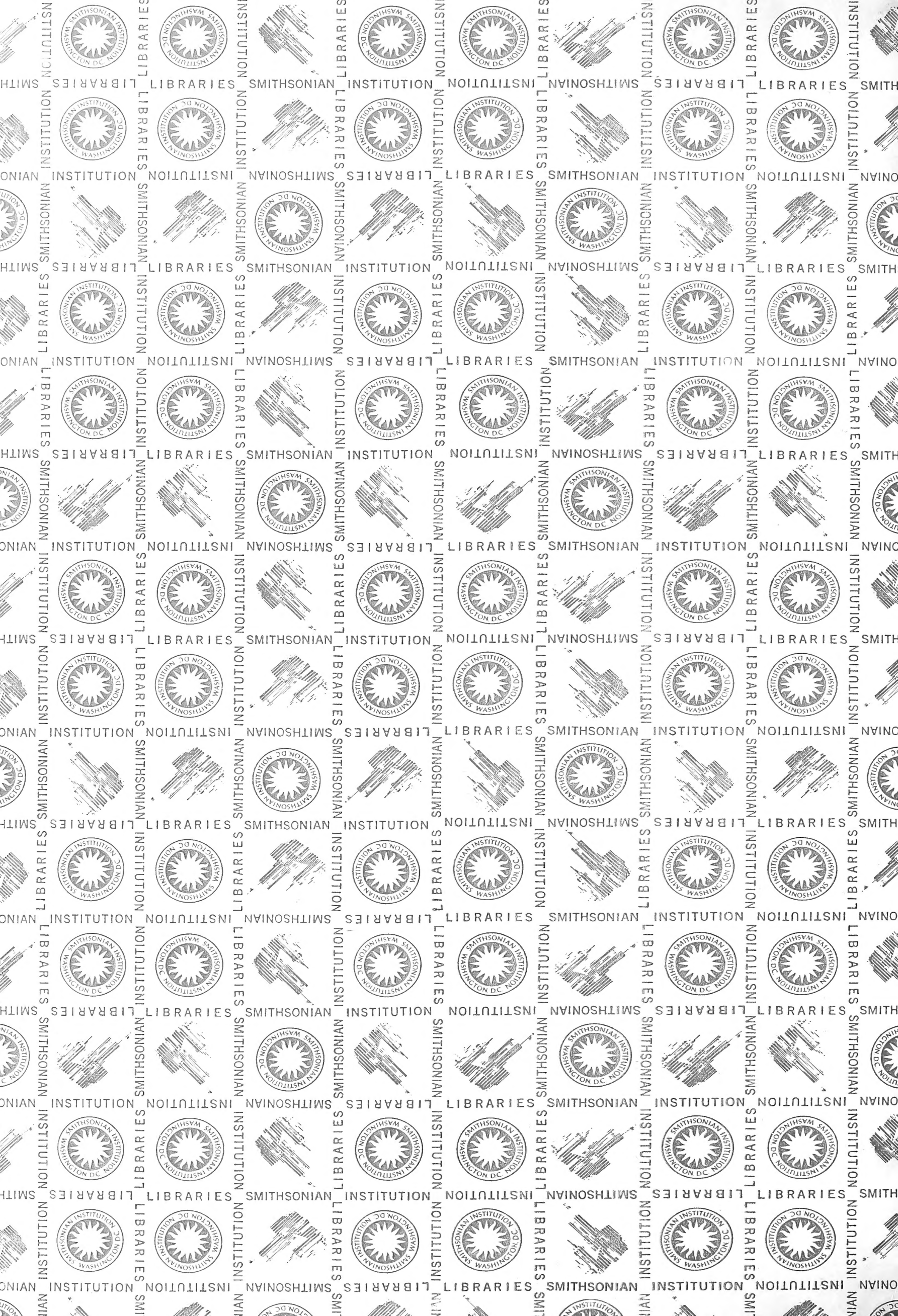

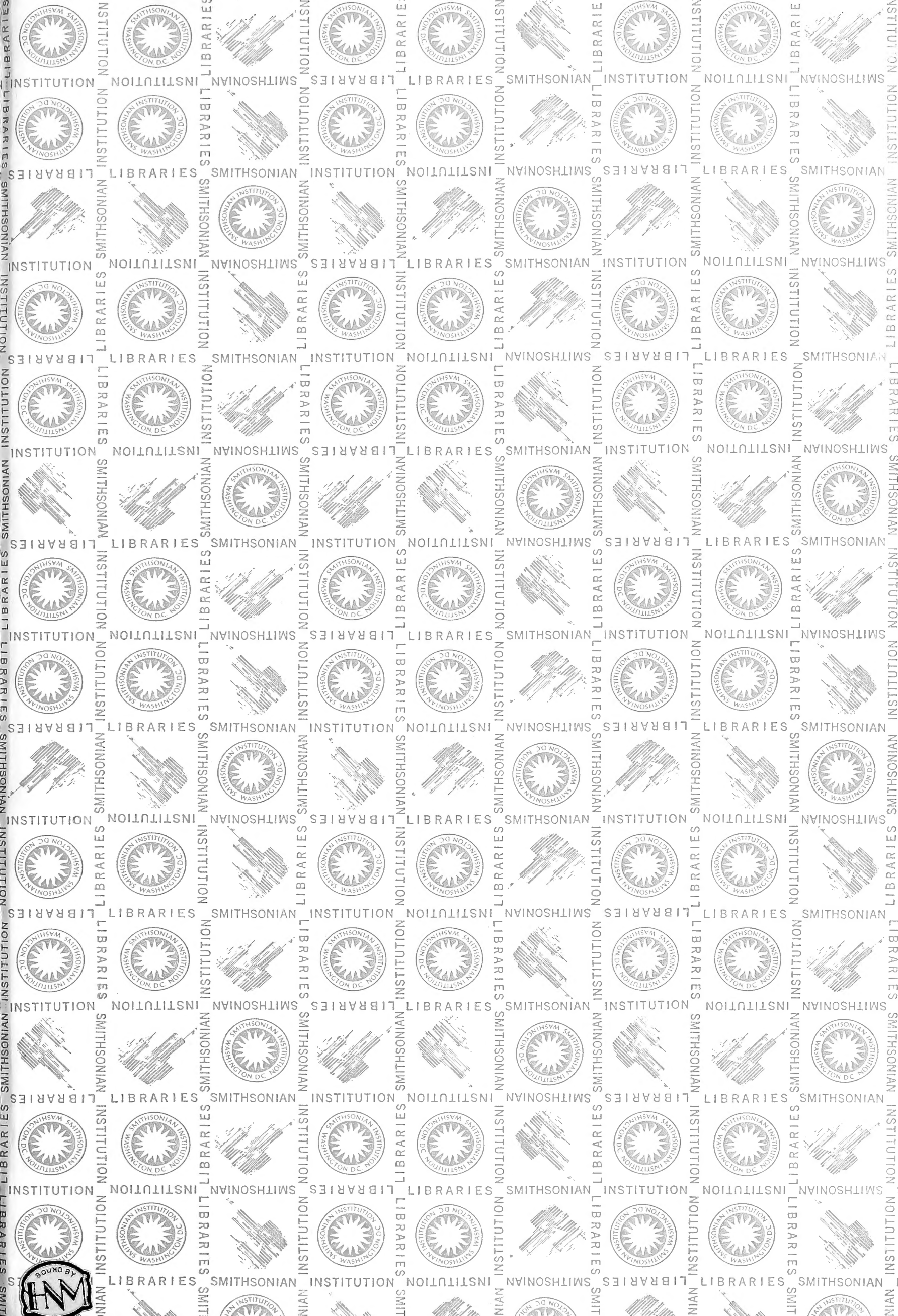

SMITHSONIAN INSTITUTION LIBRARIES



3 9088 00594 0861