

TP  
785  
T7  
1911:3

UC-NRLF  
  
B 3 122 399

LIBRARY

OF THE

UNIVERSITY OF CALIFORNIA.

*Class*

7 57  
1904  
LIBRARY



# Tonindustrie- Kalender

1911

== DRITTER TEIL. ==



Verlag der Tonindustrie-Zeitung G. m. b. H.  
Berlin NW 21.

# Wilhelm Fredenhagen

Spezialfabrik für Transportanlagen u. Aufzüge

**OFFENBACH am Main.**

---

---

Elevatoren, Transporteure, Transport-  
schnecken, Tontransporteure, Schaukel-  
:: Elevatoren und -Transporteure. ::

## Kreis - Transporteure

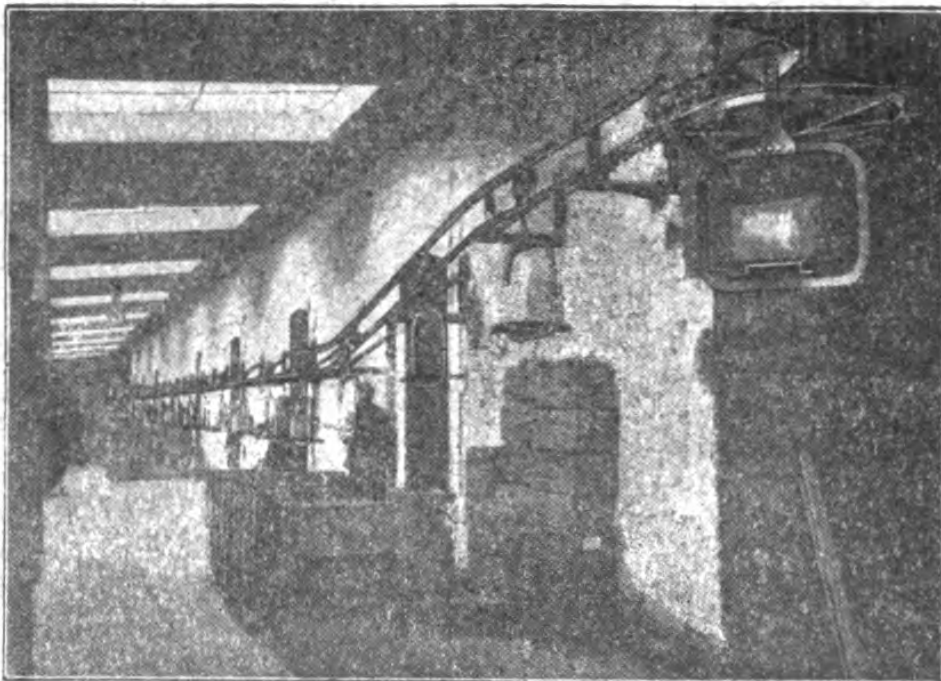

Kreis - Transporteur für Steine etc.

# Tonindustrie- Kalender

1911

== DRITTER TEIL. ==



Verlag der Tonindustrie-Zeitung G. m. b. H.  
Berlin NW 21.



# **Westfälisch-Anhaltische Sprengstoff-A.-G. Berlin W. 9.**

---

## **Zum Sprengen im Ton:**

**Westfalit** ist ein **Sicherheits-Sprengstoff**, der in 25 kg-Kisten als **Ell- und Frachtgut** nach allen Bahnstationen Deutschlands und der Schweiz versendet wird.

**Westfalit** dient als **Ersatz** für **Dynamit**; es wirkt auch in weichem Material, wo Dynamit schlecht arbeitet oder auskesselt.

**Westfalit** enthält kein Nitroglyzerin, ist unempfindlich gegen Kälte, Wärme, Schlag und Stoß; ins Feuer geworfene Patronen brennen schwer an und nur langsam weiter.

**Westfalit** wird mittelst der Westfalit-Sprengkapseln zur Detonation gebracht. Die Sprenggase sind fast geruchlos.

Die Broschüre „Das Sprengen mit Westfalit bei der Tongewinnung“ steht kostenlos zur Verfügung!

Ferner: **Petroklastit** (Ersatz Schwarzpulver — Stückgut-Versand), **Gelatine-Dynamit**, **Sprengkapseln**, **Züandschnüre**.

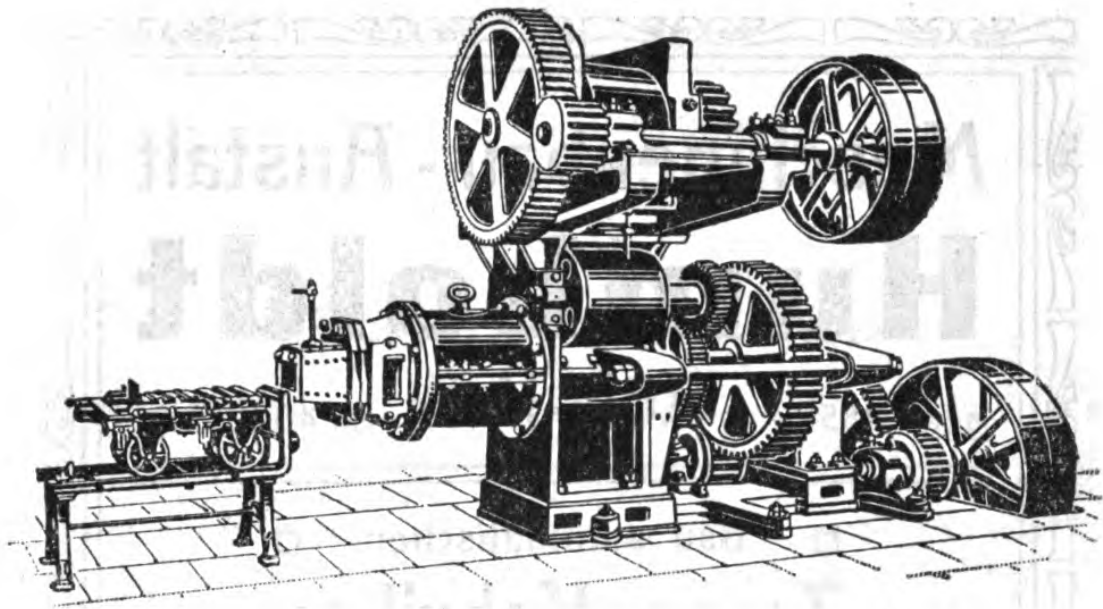

*Komplette*  
***Ziegelei-Anlagen***

*Mühlen-Anlagen*

*und moderne*

***Zerkleinerungsmaschinen***

*für alle Materialien*

*liefern in bewährtester Ausführung*

***K. & Th. Möller G. m. b. H.***

***Brackwede i. W.***

# Maschinenbau - Anstalt **Humboldt**

gegr. 1856    **Köln-Kalk**    ca. 4000 Arb.

---

□ Bau automatischer □

**Zementfabriken**

**Drehrohröfen**

mit Trocken- und

**Dickschlammverfahren**

in Betrieb und Ausführung.

**Kompl. Hartzerkleinerungs-Anlagen.**

Kugelmühlen, Rohrmühlen

□ Hunderte in Betrieb □

**Kalkmühlen, Kalksandsteinfabriken,**

**Ziegeleien und Schamotte-Fabriken.**

**Naßkollergänge — Trockenpressen**

□ **Patent Humboldt.** □

---



TP 785  
 T7  
 1911:3

## Bücher-Verzeichnis.

Sämtliche Bücher werden bei vorheriger Einsendung des Betrages oder gegen Nachnahme von der „Tonindustrie-Zeitung“, Berlin NW. 21, nach dem Inlande, Oesterreich-Ungarn und Luxemburg zum Ladenpreise postfrei geliefert. Bei Bestellungen nach dem Auslande sind 10 v. H. des Buchpreises für Auslandsporto dem Betrage beizufügen. Es genügt die Angabe der Nr. (T. J. K. 1911 Nr. . . .).

(Die Zahlen, z. B. 99, 00, 09, nach den Titeln geben das Jahr der Buchausgabe an.)

Dieses Verzeichnis enthält nur die noch zeitgemäßen und für die Praixs brauchbaren Bücher. Wir liefern aber auch jedes hier nicht aufgeführte Werk und geben unsern Kunden gern jede literarische Auskunft und fachmännischen Rat.

Ansichtssendungen gehen auf Kosten des Bestellers; an uns unbekannte Firmen jedoch nur gegen Hinterlegung eines entsprechenden Betrages und der Bedingung, daß die nicht behaltenen Werke innerhalb 10 Tagen nach Rechnungsdatum portofrei und gut verpackt an uns zurückgesandt werden. Ausländische Literatur wird mit Preiszuschlag von 10 v. H. schnellstens beschafft.

### Inhaltsangabe nach Stichworten geordnet.

	Seite
Adreßbücher . . . . .	4—5
Kalender und Jahrbücher . . . . .	5—6
Analysen: siehe Untersuchungen.	
Arbeiterwesen . . . . .	7
Aushänge, Plakate, Warnungsschilder . . . . .	7—10
Baukunde . . . . .	10—13
Baustoffe . . . . .	13—14



	Seite
Beton und Eisenbeton . . . . .	14—19
Blitzschutz . . . . .	19
Brennöfen . . . . .	20
Brennstoffe . . . . .	20—21
Buchführung . . . . .	21—23
Chemie . . . . .	23—25
Dachdeckung . . . . .	25—26
Dachziegel . . . . .	26
Dampfkessel und Dampfmaschinen . . . . .	26—27
Eisenbeton: siehe Beton.	
Elektrotechnik . . . . .	28—29
Fabrikanlagen und -Betrieb . . . . .	29—30
Farben: siehe Malerei.	
Feuerfeste Stoffe, Tone usw. und Erzeugnisse . . . . .	30—31
Feuerungs- und Heizungsanlagen . . . . .	31—32
Förderwesen, Förderungsanlagen: siehe Verkehr.	
Formen, Modellieren etc. . . . .	32
Gasfeuerung . . . . .	33
Geologie (Gesteinskunde) . . . . .	33—34
Gips . . . . .	34—35
Glas . . . . .	35—36
Glasuren . . . . .	36
Grundbesitz . . . . .	37
Kacheln und Kachelöfen . . . . .	37
Kalk . . . . .	38
Kalksandsteine . . . . .	38—39
Kaufmännisches . . . . .	39—41
Kitte und Klebemittel . . . . .	41
Kunststeine . . . . .	41—42
Lohnwesen . . . . .	42—43
Majolika: siehe Steingut.	
Malerei und Farben . . . . .	43—44
Maschinen (verschiedene) . . . . .	44—45
Mineralogie . . . . .	45—46
Mörtel . . . . .	46—47
Motoren . . . . .	47
Patentwesen . . . . .	47—48
Porzellan . . . . .	48—49
Rechnungswesen . . . . .	49—50
Rechtskunde . . . . .	50—52
Röhren . . . . .	52

	Seite
Schornsteine . . . . .	52—53
Steingut . . . . .	53
Technik . . . . .	53—54
Ton und Tonindustrie . . . . .	54—55
Tonwaren, Geschichtliches . . . . .	55—56
— Technisches . . . . .	56—57
Traß: siehe Baustoffe.	
Trockenanlagen und Trocknen . . . . .	58
Unfälle . . . . .	58
Untersuchungen . . . . .	59—60
Verblendziegel . . . . .	60—61
Vereinswesen . . . . .	61
Verkehr . . . . .	61
Versicherungswesen . . . . .	62
Wasser . . . . .	62
Wasserglas . . . . .	63
Wörterbücher . . . . .	63
Zement und hydraulischer Kalk . . . . .	63—65
Zementwaren . . . . .	65—66
Ziegelbau . . . . .	66
Ziegelherstellung . . . . .	67—68
Zollwesen . . . . .	68



## Adreßbücher.

1. **Adreßbuch der Adreßbücher.** 10. 14. Jahrg. 1 M.
2. **Adreßbuch der Architekten, Baumeister, Bauingen., Bauunternehmer, Maurer- und Zimmermeister.** 2 Bde. 12 M.  
Band I: Norddeutschland. 7,50 M.  
Band II: Süd-, Mittel- u. Westdeutschland. 7,50 M.
3. **Adreßbuch 10/11 sämtlicher Bergwerke, Hütten- und Walzwerke Deutschlands nebst den Nebenbetrieben.** 8 M.
4. **Adreßbuch der Emaillierwerke und Emailschilderfabriken in Deutschland und Oesterr.-Ung.** 10. 3 M.
5. **Fabrikanten-Adreßbuch, deutsches.** Ein Verzeichnis v. üb. 20 000 renommierten u. leistungsfäh. Fabrikanten u. Produzenten des Deutschen Reiches, m. genauer Angabe ihrer Spezialerzeugnisse, Arbeiterzahl, Betriebskräfte usw. Jahrg. 10/11. Geb. 15 M.
6. **Deutschlands Glasindustrie.** Verzeichnis sämtlicher Glashütten usw. 4 M.
7. **Oesterreich-Ungarns Glas-Industrie.** Adreßbuch sämtl. Glashütten der österr.-ungar. Monarchie. 12. Aufl. 10. Geb. 4 M.
8. **Adreßbuch der Glas-Industrie in Deutschland und Oesterreich-Ungarn.** 10. Geb. 6,50 M.
9. **Adreßbuch der Glasfabriken der Vereinigten Staaten von Nordamerika.** 09. 2 M.
10. **Adreßbuch der Keram-Industrie.** 11. Aufl. 10. 6,50 M.
11. **Adreßbuch der keramischen Fabriken der Vereinigten Staaten von Nordamerika.** 09. 1,50 M.
12. **Adreßbuch der Keram- und Glasfabriken in Belgien.** 3,50 M.
13. **Adreßbuch der Keram- und Glasindustrie in Dänemark, Schweden, Norwegen und Finnland.** 09. 3 M.
14. **Adreßbuch der Porzellan- und Glas-Handlungen Deutschlands.** 09. 3,50 M.
15. **Roussel-Camille, Annuaire de la Verrerie et de la Ceramique.** 10. Geb. 18,70 M.
16. **Adreßbuch der Stadt- und Gemeinde-Verwaltungen Deutschlands.** Auf Grund amtlicher Mitteilungen neu bearbeitet. 09/10. Geb. 15 M.

17. **Zement- und Beton-Adreßbuch Deutschlands.** (Zement- und Zementwarenfabriken und Betonbau-Geschäfte.) 2 Teile in 1 Bd. 09. Geb. 10 M.

18. **Directory of American Cement Industries.** Von Charles Carroll Brown. 5. Aufl. 26,40 M.

19. **Adreßbuch der Ziegeleien, Schamottfabriken und Tongruben** sowie der Fabriken und Handlungen von Maschinen, Geräten und Bedarfsartikeln für die Tonindustrie. Nach amtl. Unterlagen. 10. 2 Bde. zus. 12 M.

Einzelpreis: Band I: Norddeutschland. Geb. 7,50 M.

Band II: Süd-, Mittel- und Westdeutschland. Geb. 7,50 M.

## **Kalender und Jahrbücher.**

19a. **Agenten Kalender, Meißlers.** 4,50 M.

20. **Bau-Kalender der Baugewerkszeitung.** Hersg. von Felisch. 3 Teile. 2,75 M.

21. **Baukalender, Deutscher.** Mit Beigabe. 3,50 M.

22. **Baukalender. Süddeutscher.** 3,50 M.

23. **Berg- und Hüttenkalender.** 2 Teile. 4 M.

24. **Beton-Kalender.** 4 M.

25. **Betontaschenbuch.** 2 Teile. 2 M. Abonnenten der Fachzeitschrift „Zement und Beton“ erhalten dasselbe als Weihnachtsgabe kostenlos.

26. **Chemiker-Kalender.** Hersg. von Biedermann. 2 Teile. 4 M.

27. **Glasindustrie-Kalender.** Hersg. von Tscheuschner. 3 M.

28. **„Hütte“.** Des Ingenieurs Taschenbuch. Herausgegeben vom akademischen Verein Hütte. 20. Aufl. Band 1—3 in Leinen geb. 17 M.

28a. **„Hütte“.** Taschenbuch für Eisenhüttenleute. Herausgegeben vom akademischen Verein Hütte. 10. Aufl. 15 M.

28b. **Ingenieur-Kalender.** (Fehland.) 2 Teile. 3 M.

29. **Ingenieur-Kalender, Deutscher.** 1,50 M.

30. **Ingenieur-Kalender, Stüh lens.** 2 Teile. Geb. 4 M.

31. **Bau-Jahrbuch, Deutsches, für Veranschlagung und Verdingung.** Nord-, ost- und mitteldeutsche Ausgabe. Geb. 6 M. West- und süddeutsche Ausgabe. Geb. 6 M.

**32. Jahrbuch baurechtlicher Entscheidungen der Gerichts- und Verwaltungsbehörden Deutschlands.** Band 6. (Im Jahre 1906 bekannt gewordene Entscheidungen.) 10. 2,50 M.

**33. Jahrbuch der deutschen Braunkohlen-, Steinkohlen- und Kaliindustrie** 10. 6 M.

**34. Jahrbuch der Innung:** Bund der Bau-, Maurer- und Zimmermeister zu Berlin, zugleich ein Führer durch das baubehörl. u. baugewerbl. Groß-Berlin. 2 M.

**35. Jahrbuch der österreichischen Bauindustrie und Industrie der Steine und Erden, Glas und Porzellan.** 4,50 M.

**36. Jahrbuch der Technischen Sondergebiete.** Unter Mitwirkung von Fachleuten bearbeitet von Dr. R. Escales. I. Jahrg. 10. Geb. 6 M.

**37. Jolys Technisches Auskunftsbuch.** 8 M.

**38. Kalender für Elektrotechniker.** 2 Teile. 5 M.

**39. Kalender für Gas- und Wasserfachtechniker.** Begr. von G. F. Schaar. 4,50 M.

**40. Kalender für Maschinen-Ingenieure.** 2 Teile. 3 M.

**41. Keramisches Jahrbuch.** 10. Jahresbericht über die Fortschritte der gesamten Ton-, Glas- und Mörtelindustrie. 4 M.

**42. Kürschner, J., Jahrbuch, Kalender, Merk- und Nachschlagebuch für jedermann.** 1,20 M.

**43. Posters Jahrbuch und Kalender für Kohlenhandel und Kohlenindustrie.** 4 M.

**44. Regenhardts Geschäftskalender für den Weltverkehr.** 3,50 M.

**45. Sprechsaal-Kalender.** 2,50 M.

**46. Taschenbuch für Keramiker.** 1,50 M.

**47. Taschenbuch für die Stein- und Zementindustrie.** 5 M.

**48. Taschenbuch für die Ziegelindustrie.** 2 Teile. 5 M.

**49. Tonindustrie-Kalender.** Teil I in Leinen geb.) enthält Monats-, Wochen-, Tageskalender, Notizbuch und Teil II und III (geheftet) wichtige techn. und geschäftl. Mitteilungen, genaueste Betriebsregeln, Bezugsquellennachweiser, Verzeichnis der Fachliteratur usw. Zusammen 1,50 M. (Bezieher der Tonindustrie-Zeitung erhalten den Kalender kostenlos als Weihnachtsgabe.)

**50. Ziegler-Kalender, Deutscher.** 1,80 M.

**Analysen:** siehe Untersuchungen.



## **Arbeiterwesen.**

(Siehe auch Aushänge, Lohnwesen, Rechtskunde, Unfälle und Versicherungswesen.)

51. **Bail.** Rechtsverhältnis des Arbeitgebers und Arbeitnehmers in Handwerk, Industrie und Handel. 04. Geb. 5 M.

52. **Bleivergiftungen** in hüttenmänn. und gewerbl. Betrieben, Ursachen und Bekämpfung. 05. 2,60 M.

53. **Brandis, Ferd. Dr.** Was der Arbeiter, der Geselle, der Werkmeister, der Handlungsgehilfe von dem Bürgerlichen Gesetzbuche und den einschlägigen Vorschriften der Gewerbeordnung, des Handelsgesetzbuches und der Landesgesetze wissen muß. 6. Aufl. 10. 1,10 M.

54. **Evert.** Taschenbuch des Gewerbe- und Arbeiterrechts. Zum. tägl. Gebrauch. 05. 1,60 M.

55. **Kellen.** Arbeiter-Wohlfahrtseinrichtungen. 3 M.

56. **Manes, A.** Die Arbeiterversicherung. 05. 0,80 M.

57. **Personalkarten.** Zur Sicherung der Arbeitgeber und Arbeitnehmer gegen Streitfälle und zur Ordnung der Arbeitsverhältnisse. 100 Stück Doppelkarten 2,50 M, 500 Stück 11,25 Mark, 1000 Stück 20 M. Aufbewahrungskasten für 200 Karten 2,50 M.

57 a. **Rohmer,** Kinderschutzgesetz, betreffend Kinderarbeit in gewerblichen Betrieben. 03. 1,20 M.

58. **Arbeiter-Stammrollen** für 1000 Arbeiter. Geb. 2,50 M.

59. **Spangenberg.** Kinderarbeiten in gewerbl. Betrieben. 04. 1,60 M.

60. **Wilbrandt, R.** Arbeiterinnenschutz und Heimarbeit. 06. 5 M.

61. **von Zwideneck-Südenhorst.** Arbeiterschutz und Arbeiterversicherung. 05. 1,25 M.

## **Aushänge, Plakate, Warnungsschilder.**

(Für die Aushänge, Schilder usw. wird Porto und Verpackung berechnet!)

### **A r b e i t s b e s t i m m u n g e n :**

62. **A.** Bestimmungen der Gewerbeordnung über die Beschäftigung von Minderjährigen, von jugendlichen Arbeitern und von Arbeiterinnen über 16 Jahre. (Muster N. gültig ab 1. Januar 1910.) Auf Karton Stück 0,60 M, auf Blech Stück 2 M.

B. Verzeichnis der im Betriebe beschäftigten jugendlichen Arbeiter (Muster O). Auf Karton Stück 0,60 M, auf Blech 2 M.

C. Arbeitsordnungen für Ziegeleien. Ausg. 1910. 1. Heftform 0,40 M, 2. Plakatform auf Karton 0,75 M.

D. Verzeichnis der vorgenommenen Sonntagsarbeiten, auf Papier 0,30 M, Pappe 0,75 M.

E. Vorschriften über Sonntagsruhe mit den Ausnahmen für jeden Betrieb, auf Karton 0,50 M.

F. Aushang mit Angabe der Berufsgenossenschaft, der Sektion und der Adressen des Genossenschafts- und Sektionsvorstandes (Ich gehöre zur Sektion...), auf Blech 1,25 M.

G. Bekanntmachung, betr. die Einrichtung und den Betrieb von Steinbrüchen und Steinhauereien (Steinmetzbetrieben) vom 31. Mai 09, auf Papier 0,40 M, auf Blech 2 M.

H. Dienstvorschriften für Kesselwärter, auf Karton 0,60 M, Blech 2,50 M.

I. Arbeitsordnungen für Ziegeleien, deutsch und italienisch, Plakatform, auf Papier 0,20 M.

#### U n f a l l v e r h ü t u n g :

A. Plakate der Unfallverhütungsvorschriften für Ziegeleien, Tonröhren- und Schamottefabriken: 1. für Arbeitgeber, auf Papier 0,75 M, Blech 2,50 M; 2. für Arbeitnehmer, auf Papier 0,50 M, Blech 2 M.

B. Unfallverhütungsvorschriften für unterirdische Grubenbetriebe, auf Papier 0,60 M.

C. Unfallverhütungsvorschriften für Torfgräbereien, auf Papier 0,60 M.

D. Unfallverhütungsvorschriften für Ziegeleien, Tonröhren- und Schamottefabriken (Vorschriften für Arbeitgeber und Arbeitnehmer), in Heftform 0,15 M.

E. Unfallverhütungsvorschriften für Sprengarbeiten (Schießvorschrift), auf Papier 0,20 M.

F. Unfallanzeigen, 25 Stück 0,85 M, 50 St. 1,50 M, 100 St. 2,75 M.

G. Erste Hilfe bei Unfällen, 0,20 M.

H. Anleitung zur ersten Hilfeleistung bei Unfällen im elektrischen Betriebe. 1. Taschenausgabe, 1 Stück 0,10 M, 10 St. 0,90 M, 100 St. 7,50 M. 2. Plakatausgabe, 1 Stück 0,40 M, 10 St. 3,50 M, 25 St. 7,50 M.

I. Die Behandlung Verletzter und Verunglückter bis zur Ankunft des Arztes, auf Papier 0,75 M.

K. Anweisung zur Wiederbelebung scheinbar Ersticker. Kartonaushang 0,50 M.

L. Unfallverhütungsvorschriften für Ofen-Betrieb (Kalk-, Zement-, Gipsbrennereien pp., Kalklöschereien, Mörtelwerke, Mahlwerke, Kalkmühlen usw.). 1. für Unternehmer, Plakatform, auf Papier 0,30 M; 2. für Arbeiter, Plakatform, auf Papier 0,30 M.

M. Polizei-Verordnung betr. die Einrichtung und den Betrieb von Aufzügen gemäß Ministerialerlaß vom 27. 12. 09 mit den einschläg. gesetzl. Bestimmungen und Verordnungen. 5. Aufl. 10. Kart. 1,50 M.

N. Revisionsbuch für Aufzüge (Fahrstühle) mit Abdruck der Polizei-Verordnung, 0,75 M.

#### W a r n u n g s s c h i l d e r :

Nr. 1. Nicht unterhöhlen! Auf Blech 1,10 M.

Nr. 2. Personen dürfen nicht mitfahren! Auf Blech 1,25 M.

Nr. 3. Das Betreten des Aufzuges ist verboten! Auf Blech 1,25 M.

Nr. 4. Zutritt bei Strafe verboten! Auf Blech 1,10 M.

Nr. 5. Zutritt ohne Erlaubnis verboten! Auf Blech 1,50 M.

Nr. 6. Zutritt streng verboten! Auf Blech 1,10 M.

Nr. 7. Zutritt verboten! Auf Blech 1,10 M.

Nr. 8. Durchgang verboten! Auf Blech 1,10 M.

Nr. 9. Eintritt verboten! Auf Blech 1,10 M.

Nr. 10. Verbotener Eingang! Auf Blech 1,25 M.

Nr. 11. Kein Durchgang! Auf Blech 1,10 M.

Nr. 12. Beim Gange nicht schmieren! Auf Blech 1,25 M.

Nr. 13. Nicht mit den Händen in die Walzen greifen! Auf Blech 1,25 M.

Nr. 14. Vorsicht! Auf Blech 1 M.

Nr. 15. Vorsicht! Aufzug! Auf Blech 1,10 M.

Nr. 16. Vorsicht! Aufzug! Personen dürfen nicht mitfahren! Auf Blech 1,50 M.

Nr. 17. Kippmulden feststellen! Auf Blech 1,10 M.

Nr. 18. Warnung! Sprengstoffe! Auf Blech 1,40 M.

Nr. 19. Verletzungen und Unfälle aller Art sofort melden! Auf Blech 1,50 M.

Nr. 20. Jeder Unfall ist sofort auf dem Kontor zu melden! Auf Blech 1,50 M.

Nr. 21. Brennende Petroleumlampen geschlossen halten und beim Brennen nicht nachfüllen! Auf Blech 1,75 M.

Nr. 22. Der Aufenthalt im Kesselhause ist streng verboten! Auf Blech 1,25 M.

Nr. 23. Der Aufenthalt im Maschinenhause ist streng verboten! Auf Blech 1,25 M.

Nr. 24. Während des Ganges der Maschine ist das Oelen der Lager, das Putzen des Räderwerks und das Auflegen von Riemen streng verboten! Auf Blech 1,75 M.

Nr. 25. Warnung! Das Auflegen von Haupt-Treibriemen, sowie das Putzen der Maschinen während des Ganges ist strengstens untersagt. Das Auflegen und Wechseln der kleinen Treibriemen auf den Wellen und Stufenscheiben darf nur mit der Holzlatte geschehen. Zuwiderhandelnde haben sich die daraus entstehenden Folgen selbst zuzuschreiben! Auf Blech 2,50 M.

Nr. 26. Während des Ganges der Maschine ist das Auflegen von Riemen, sowie jede Arbeit an der Transmission streng untersagt! Auf Blech 1,75 M.

Nr. 27. Nicht rauchen! Auf Blech 1,10 M.

Nr. 28. Rauchen verboten! Auf Blech 1,25 M.

Nr. 29. Das Rauchen ist streng verboten! Auf Blech 1,50 M.

Nr. 30. Bureau. Auf Blech 1,10 M.

Nr. 31. Schachtzugang geschlossen halten, solange sich die Förderschale nicht an der Ladestelle befindet! Auf Blech 2 M.

Nr. 32. Verwendung von offenem Licht und Tabakrauchen verboten! Auf Blech 1,75 M.

## **Baukunde.**

(Siehe auch Baustoffe, Beton, Blitzschutz, Dachdeckung, Fabrikbetrieb, Gips, Mörtel, Rechtskunde, Schornsteine und Ziegelbau.)

**63. Abigt.** Das Eigenheim des Mittelstandes. 300 Ansichten und Grundrisse von Einfamilienhäusern und Doppelhäusern. 4 M.

**64. Aster.** Entwürfe billiger Häuser für Arbeiter und kleine Familien mit Angabe der Baukosten. 3 M.

65. **Baubuch.** Nach den Bestimmungen des Reichsgesetzes über die Sicherung der Bauforderungen. Eingerichtet für zwei Bauten. 1,80 M, bei Entnahme von mindestens 25 Stück je 1,35 M.

66. **Benkwitz.** Die Darstell. der Bauzeichnung. 1,20 M.

67. — Veranschlagen von Hochbauten. 3,20 M.

68. **Bethke.** Einf. Wohnhäuser für 1. 2 u. 4 Familien-Arbeiterwohnungen, 20 Taf. in Mappe. 8 M.

69. **Beutinger, E.** Die Preisberechnung der Bauarbeiten sowie Arbeitsleistungen und Materialbedarf. 10. Geb. 5 M.

70. **Blume, G.** Das Veranschlagen für Hochbauten. Leitfaden für den Gebrauch an technischen Fachschulen und für die Baupraxis. 10. Steif geh. 1,80 M.

71. **Breymann.** Konstruktionen in Stein. 03. Geb. 25 M.

72. **Daub, Hermann.** Hochbaukunde. I. Teil: Baustoffe. 6,40 M. IV. Teil: Bauführung. 6,40 M.

73. **Dehoff.** Tiefbautechnik in Theorie und Praxis. 05. Geb. 5,50 M.

74. **Diesener.** Die Baukonstruktion des Maurers. 03. Geb. 5 M.

75. **Esselborn, K.** a. Lehrbuch des Hochbaues. Geh. 15 M, b. Lehrbuch des Tiefbaues. Geh. 15 M.

76. **Flur.** Im eigenen Hause nicht teurer als in der Mietswohnung. 1 M.

77. **Freitag.** Einf. bürgerl. Bauten. 07. In Mappe 21 M.

78. **Frick, Otto, & Karl Knöll.** Baukonstruktionslehre. Leitfaden für den Unterricht an Baugewerkschulen und techn. Lehranstalten. I. Teil. Steif geh. 2,60 M.

79. **Gros.** Skizzen für Wohn- und Landhäuser, Villen usw. 2 Reihen mit je 60 Taf. mit Skizzen u. Grundrissen nebst Beschreib. a. I. Reihe vollständig in Mappe. 20 M. b. II. Reihe vollst. in 10 Lieferungen zu je 2 M.

80. **Großmann.** Ausgeführte Familienhäuser. Prakt. Vorbilder in billigeren bis mittl. Preislagen nebst Grundrissen, Beschreib. mit Kostenanschlägen. 40 Taf. nebst Text. In Mappe 21 M.

81. — Billige Wohnhäuser in moderner Bauart. (Ein- und Zwei-Familienhäuser.) Photogr. Aufnahmen nebst geometr. Darstellungen, Grundrissen, Schnitten usw. 80 Taf. In Mappe 15,50 M.

82. **Günther, A.** Villenentwürfe in Farbendruck. 7 M.

83. **Gürschner u. Benzel.** Der städtische Tiefbau. Leitfaden für den Unterricht an den Tiefbauabteilungen der Baugewerkschulen und verwandten technischen Lehranstalten. II. Teil: Die Wasserversorgung von Ortschaften. 10. Steif geh. 1,80 M.

84. **Henselin, Ad.** Lehrbilder und Leitsätze für die praktische Zimmerei, ein Hilfsbuch für die praktische Lehre und ein Lehrbuch für Zimmerkonstruktionen. 1. Teil. Fachwerk und Zwischendecke. 10. 1,50 M. — Hierzu ferner: Zimmereibilderheft, enthaltend die 19 verkleinerten Wandbilder mit kurzem Text. Geh. 0,10 M.

85. — Lehrbilder und Leitsätze für Baustoffkunde. 4. Aufl. 09. Geb. 2 M.

86. **Heß.** Baumechanik f. Hoch- u. Tiefbautechniker. Verf. für Schule und Praxis. Hrsg. von Emil Burok. 2. Aufl. 10. 6,50 M.

87. **Hinträger.** Mauerfeuchtigkeit und deren Behebung. 1,75 M.

88. **Hittenkofer.** Der Fassadenbau. Teil II A. Backsteinbau. Architektur der Hannov. Schule. 226 Abb. 6 M.

89. — Teil II B. Backsteinbau; Berliner Architektur. 154 Abb. 5 M.

90. — Teil II C. Verblendbau. 145 Abb. 3,50 M.

91. **Issel, H.** Die Baustillehre. Geb. 6 M.

92. **Keller.** Kleine Häuser. 3 M.

93. **Kolbe.** Die wichtigsten Decken und Wände der Gegenwart. 05. Geb. 7,50 M.

94. **Lande und O. Krause.** Mein Haus — Meine Welt. Eine Sammlung von Entwürfen für Einfamilienhäuser. 7,50 M.

95. **Manega.** Die Anlagen von Arbeiter-Wohnungen. Mit 16 Taf. 7,50 M.

96. **Mensing.** Handbuch für das gesamte Baugewerbe, sowie für Ziegelei-, Steinbruch-, Straßenbaubetriebe und verwandte Unternehmungen. 2 Teile. Geb. je 10 M.

97. **Mustergültige Entwürfe für ländliche Arbeiterwohnungen.** Preisgekrönte und angekaufte Arbeiten. 10. 32 Taf. mit Text. In Mappe. 10 M.

98. **Osthoff.** Kostenberechnungen für Ingenieurbauten. 09. 861 S. Geb. 25 M.

99. **Paetsch.** Entwürfe und Kostanschläge zu ostpreuß. ländl. Arbeiterwohnungen. 04. 2,25 M.

100. **Piehler, L.** Die Feuchtigkeit im Hause, ihre Ursache u. Beseitigung unter besond. Berücksicht. v. Grundwasserdichtungen. 10. 1 M.
101. **Reich.** Der Erdbau. 08. Geb. 2,60 M.
102. **Rezeptbuch für das Baugewerbe.** 1 M.
103. **Sacken.** Katechismus der Baustile oder Lehre der architekt. Stilarten von den ältesten Zeiten bis auf die Gegenwart. 2,50 M.
104. **Scheffler.** Moderne Baukunst. 7 M.
105. **Schneider und Metze.** Hauptmerkmale der Baustile. Kl. Ausg. 1,60 M.
106. **Schubert.** Des Landwirts Bauberater. 08. Geb. 1 M.
107. **Schwaflo, C.** Kostenberechnungen für Hochbauten. 10/11. Geb. 25 M.
- 107 a. **Tolkmitt-Guth.** Bauaufsicht und Bauausführung. Handbuch für den praktischen Baudienst. I. Teil: Allgemeine Vorkenntnisse, Ueberschlagsberechnungen und Veranschlagen von Hochbauten. 5 M. II. Teil: Einleitung, Ausführung und Unterhaltung von Hochbauten. 5 M. III. Teil: Berechnungen und Ausführung von Ingenieurbauten. 5 M.

## **Baustoffe.**

(Siehe auch Beton, Gips, Kalk, Kalksandsteine, Kunststeine, Mörtel, Verblendsteine, Zement und Ziegelbau.)

108. **Albert.** Baumaterialienlehre zum Selbstunterricht. Geb. 2,75 M.
109. **Bermbach, J.** Baustoffe, besonders Kunststeine, ihre Herstellung und Verwendung. Kurzgefaßtes Handbuch für Händler und Verbraucher. 10. Geh. 5 M.
110. **Burchartz, H.** Luftkalke und Luftkalkmörtel. 9 M.
111. **Dieck, H.** Mörtel, Materialbedarf und Preistabellen. 1,50 M.
112. **Foerster, M.** Lehrbuch der Baumaterialienkunde. I. Heft: Die natürlichen Gesteine. Geb. 4 M. II. Heft: I. Lieferung. Die künstlichen Steine. 5 M.
113. **Glinzer.** Kurzgefaßtes Lehrbuch der Baustoffkunde nebst einem Abriß der Chemie für das Baugewerbe. 03. Geb. 4,20 M.
114. — Die Wetterbeständigkeit der natürlichen Bausteine. 0,75 M.

115. **Hambloch.** Der Rhein. Traß als hydraul. Zuschlag in seiner Bedeutung für das Baugewerbe. 03. Geb. 2,50 M.

116. — Der Traß, seine Entstehung, Gewinnung und Bedeutung im Dienste der Technik. 09. Geb. 2,80 M.

117. — Traß und seine prakt. Verw. im Baugewerbe. 0,60 M.

118. — Die Monographie des Trasses. 08. 0,60 M.

119. — Versuche auf Adhäsionsfestigkeit zwischen älteren Traßmörteln verschiedenen Alters mit frischen Mörteln. 09. 0,60 M.

120. — Der Rhein. Schwemmstein und seine Anwend. in der Bautechnik. 03. 1,60 M.

121. — Der Leucituff von Bell. 04. 0,60 M.

122. — Le tuf leucite de Bell. 04. 0,75 M.

123. — Der Traß, die rheinischen Puzzolane. 3 M.

124. **Hauenschild.** Die Keßlerschen Fluats. Schutz gegen Wetter- und sonstige -Einflüsse, Mittel zum Härten, Dichten und Polieren. 1 M.

125. **Issel.** Illustriertes Handlexikon der gebräuchl. Baustoffe. 5 M.

126. **Jessen, K. und M. Girndt.** Leitfaden der Baustofflehre für Baugewerkschulen und verwandte bautechn. Fachschulen. 10. Steif geh. 1,80 M.

127. **Keßlersche Fluats.** Schutz gegen Witterungseinflüsse, kostenlos.

128. **Müller, M.** Praktische Anleitung für Steinholzarbeiten, Kunstmarmor, pol. Wandkacheln. 3. Aufl. 09. 5 M.

129. **Nöthling.** Die Baustofflehre. 04. Geb. 6 M.

130. **Ostwald, R.** Das Kleinpflaster. Seine Herstellung, praktische Bewährung u. zweckmäßigste Anwendung. Geb. 8,50 M.

131. **Speltz, A.** Die modernen Baumaterialien und Baumethoden. 10. 5 M.

132. **Strott.** Baustoffe und deren Bearbeitung. 3 M.

## **Beton und Eisenbeton.**

(Siehe auch Baukunde, Baustoffe und Zement.)

133. **Ast, F.** Der Beton und seine Anwendung. 07. Geb. 10 M.

134. — Der Betonbaublock. 06. 1,25 M.



135. **Bach.** Druckversuche mit Eisenbetonkörpern. Heft A 1 M. Heft B 1 M.

136. — Versuche über den Gleitwiderstand einbetonierten Eisens. 1 M.

137. **Bazall.** Tabellen zur Berechnung von Säulen aus Eisenbeton. 07. 1,60 M.

138. — Zahlenbeispiele zur statischen Berechn. von Eisenbetonkonstrukt. 08. Geb. 6 M.

139. — Tabellen zur schnellen Bestimm. der Querschnitte, Momente u. Spannungen in Eisenbetonplatten. 07. 1,20 M.

140. **Bestimmungen**, Allgemeine, für die Vorbereitung, Ausführung und Prüfung von Bauten aus Stampfbeton. Aufgestellt vom Deutschen Ausschuß für Eisenbeton. 4. Aufl. 09. Geh. 0,40 M.

A. Normen für vergleichende Druckversuche mit Stampfbeton (Laboratoriumsversuche). Aufgestellt vom Deutschen Ausschuß für Eisenbeton. 4. Aufl. 09. Geh. 0,15 M.

B. Bestimmungen für Druckversuche bei der Ausführung von Bauten aus Stampfbeton. Aufgestellt vom Deutschen Ausschuß für Eisenbeton. 4. Aufl. 09. Geh. 0,15 M.

141. **Bestimmungen über die Ausführung von Konstruktionen aus Eisenbeton bei Hochbauten.** Vom 24. 5. 07. Amtl. Ausg. 5. Aufl. 10. 0,60 M.

142. **Bestimmungen über die bei Hochbauten anzunehmenden Belastungen und die Beanspruchungen der Baustoffe und Berechnungsgrundlagen für die statische Untersuchung von Hochbauten.** Vom 31. 1. 10. Sonder-Abdruck aus Zement und Beton. 0,50 M.

143. **Betontaschenbuch**, erster Teil gebunden, 2. Teil geheftet. Preis für Nicht-Abonnenten der Wochenfachschrift „Zement und Beton.“ 2 M. Unentbehrliches Auskunftsbuch für Betonpraktiker und Bauleute!

144. **Beton-Verein**, Berichte über die Jahresversammlungen des —. Jahrg. je 5 M.

145. **Boerner.** Kostentabelle für Betonmischungen. 1 M, aufgezogen 2 M.

146. — **Franz.** Statische Tabellen. Belastungsangaben und Formeln zur Aufstellung von Berechnungen für Baukonstruktionen nebst Anhang, enthaltend Vorschriften und Formeln zur Berechnung von Massivkonstruktionen. Geb. 4,20 M.

147. **Bulnheim.** Hilfstafeln zur Ermittlung der Belastungszahlen für die statischen Berechnungen. von Hochbaukonstruktionen. 3 M.

148. — Grundsätze für statische Berechnung, Ausführung von Eisenbetonbau und Verwend. von Ersatzbaustoffen. 07. Geb. 5 M.

149. **Considère.** Experimental-Untersuchungen über die Eigenschaften der Zement-Eisenkonstruktionen. 1,60 M.

150. **Cristophe.** Der Eisen-Beton und seine Anwendung im Bauwesen. 05. Früher 35 M, jetzt 15 M.

151. **Deutsche Portland-Zement- und Beton-Industrie** auf der Düsseldorfer Ausstellung 1902. 3 M.

152. **Dewitz.** Der Bau von Betonbogenbrücken mit Gelenken. 08. 2,50 M.

153. **Dietze.** Die Berechnung eiserner Balken- und Bogen-dächer. 10. 3,50 M.

154. **Drach.** Vereinfachte Methode zur unmittelbaren Ermittlung und zum Spannungsnachweis der auf reine Biegung beanspruchten Eisenbeton Querschnitte. 2 M.

155. **Emperger.** Ueber die Berechn. von beiderseits ar-mierten Betonbalken. Mit einem Anhang: Versuche über die Würfel-festigkeit von armiertem Beton. 03. 5 M.

156. — Handbuch für Eisenbetonbau.

A. III. Bd. Grund- und Mauerwerksbau. 2. Aufl. Geb. 22,50 M.

B. IV. Bd. Wasserbau. 2. Aufl. Uferbefestigungen, Schleusen, Leuchttürme, Leuchtbacken, He'llinge, Schiffsgefäße, Wehre. Geb. 16,50 M.

C. V. Bd. Flüssigkeitsbehälter, Röhren, Kanäle. 2. Aufl. Geb. 20,50 M.

157. — Versuche mit Säulen aus Eisenbeton und mit einbetonierten Eisensäulen. 08. 5 M.

158. **Feret.** Abhängigkeit der Haftfestigkeit von Beton auf Eisen von der Menge des verwendeten Wassers. 1,50 M.

159. **Fischer, Max.** Statik und Festigkeitslehre. Voll-ständiger Lehrgang zum Selbststudium für Ingenieure, Tech-niker und Studierende. 2. Aufl. In 3 Bänden. — 1. Bd.: Grundlagen der Statik und Berechnung vollwandiger Systeme einschließlich Eisenbeton. 10. Geb. 18 M.

160. **Fölzer.** Eisenbetonkonstruktionen. Geb. 9 M.

161. **Förster.** Balkenbrücken in Eisenbeton. 08. Geb. 8 M.

162. **Foerster**. Das Material u. d. statische Berechn. der Eisenbetonbauten. 07. 6 M.

163. **Funke**. Tabellen für die Berechnung von Eisenbetonkonstruktionen. 09. 0,60 M.

164. **Gehler**. Die Ermittlung der Nebenspannungen eiserner Fachwerkbrücken. Geb. 6,80 M.

165. **Göldel**. Die Praxis und Theorie des Eisenbetons. 08. Geb. 8 M.

166. — Die Statik oder Stabilität der Stütz- und Futtermauern. Geb. 2,50 M.

167. **Günther**. Berechnung von Eisenbeton und Steineisendecken, Plattenbalken und Steineisendecken mit aufbetonierter Druckschicht nach Tabellen der Widerstandsmomente. 3 M.

168. **Haberstroh**. Der Eisenbeton im Hochbau. 08. Geb. 6 M.

169. **Hess**. Technischer Leitfaden für die Berechnung und Ausführung von Eisenbetonkonstruktionen. I. Teil. 08. 3,20 M.

170. **Jaray**. Theorie der Aufgaben des Betoneisenbaues. 07. 1,80 M.

171. **Jöhrens**. Hilfsmittel für Eisenbetonberechnungen. 08. 4,60 M.

172. **Kaufmann**. Tabellen für Eisenbeton-Konstruktionen. 07. Geb. 4,50 M.

173. **Kersten**. Der Eisenbetonbau. 1. Teil: Ausführung und Berechnung der Grundformen. 10. Geb. 4 M.

174. — 2. Teil: Anwendungen im Hoch- und Tiefbau. 4 Mark.

175. — Brücken in Eisenbeton. Teil I. Platten und Balkenbrücken. 09. Geb. 6 M.

176. — Teil II. Bogenbrücken. 10. Geb. 6 M.

177. **Kleinlogel, A.** Eisenbeton und umschnürter Beton (Beton Fretté) in den einfacheren Anwendungsformen. Kurze praktische Anleitung. 10. Geb. 5 M.

178. **Knapp, W.** Statik der Hochbaukonstruktionen. 10. Geb. 6 M.

179. **Landmann**. Tabellen zur Berechnung von Eisenbetonkonstruktionen. Zum praktischen Gebrauch für Unternehmer, Techniker und Baubeamte bearbeitet. 4,60 M.

180. **Lederer**. Analytische Ermittlung und Anwendung von Einflußlinien einiger im Eisenbetonbau häufig vorkommenden statisch unbestimmter Träger. 08. Geb. 5 M.

181. **Leibbrand.** Neckarbrücke bei Neckarhausen in Hohenzollern. 03. 2 M.
182. — Betonbrücke mit Granitgelenken über die Eyach. 04. 2 M.
183. **Löser, B.** Hilfsbuch für die statischen Berechnungen des Hochbaues. Formeln und Tabellen für die Praxis unter besonderer Berücksichtigung des Eisenbetonbaues. 10. Geb. 6 M.
184. **Lufft, E.** Druckverhältnisse in Silozellen. Ein Beitrag zur Berechnung von Silowänden. 10. 1,40 M.
185. **Mehrtens, G.** Vorlesungen über Ingenieurwissenschaften. I. Teil: Statik und Festigkeitslehre. In 3 Bänden. 2. Bd.: Aeußere und innere Kräfte sowie Formänderungen statisch bestimmter Träger. Geb. 22,50 M.
186. **Michaelis.** Eisenbetonbau - Selbststudium. Durchschossen. Geb. 3,50 M.
187. **Möller.** Untersuchungen an Plattenträgern aus Eisenbeton. 07. 6 M.
188. **Mörsch.** Die Isarbrücke bei Grünwald. 0,80 M.
189. **Nicolas.** Eisenbetonpraxis. 10. 7,50 M.
190. **Nitzsche.** Materialbedarf und Dichtigkeit von Betonmischungen. 09. 4,20 M.
191. **Ottvad.** Hilfstabellen für statische Berechnungen. 3,50 Mark.
192. **Patente.** Zusammenstellung der erteilten deutschen Patente für Beton- und Eisenbetondecken, Wände, Träger, Säulen usw. 1 M.
193. **Probst.** Das Zusammenwirken von Beton und Eisen. 06. 3 M.
194. — Einfluß der Armatur und Risse im Beton auf die Tragsicherheit. 15 M.
195. **Ramisch und Gödel.** Bestimmung der Stärken, Eisenquerschnitte und Gewichte von Eisenbetonplatten. Zahlentafeln für freiaufliegende, halb und ganz eingespannte Platten und beliebig gewählte Spannungswerte für Eisen und Beton und für Säulen aus Eisenbeton. Geb. 3 M.
196. **Ritter.** Bauweise Hennebique. 1,50 M.
197. **Saliger.** Der Eisenbeton in Theorie und Konstruktion. 08. Geb. 6 M.
198. **Schellenberger.** Eisenbeton-Tabellen für Platten und Unterzüge. 05. Geb. 10 M.

199. **Schmiedel.** Die Statik des Eisenbetonbaues. Elementarbuch für Schulen und Selbstunterricht. 09. 3 M.
200. **Strukel.** Der Brückenbau. Text, I. Teil, Heft 1. 16 M.
201. **Turley.** Beziehungen zwischen Spannungen und Abmessungen von Eisenbetonquerschnitten. 05. 1 M.
202. — **Der Eisenbeton.** Formeln, Tabellen und Grundsätze zum Gebrauch für Berechnung von Eisenbetonausführungen. 09. 3 M.
203. **Wayß und Freytag (Mörsch).** Der Eisenbetonbau, seine Anwendung und Theorie. 08. Geb. 8,80 M.
204. **Weese.** Zahlentafeln für Platten, Balken und Plattenbalken aus Eisenbeton. Zusammengestellt in Uebereinstimmung mit den ministeriellen Bestimmungen vom 24. 5. 07 und den Leitsätzen des deutschen Beton-Vereins. Geb. 8 M.
205. Dieselben, Teil II. 08. Geb. 6 M.
206. **Weidmann, C.** Eisenbetondecken, Eisensteindecken und Kunststeinstufen. Bestimmungen und Rechnungsverfahren nebst Zahlentafeln, zahlreichen Berechnungsbeispielen und Belastungsangaben. 10. Geb. 2,80 M.
207. **Zillich.** Statik für Baugewerksschulen und Baugewerksmeister. Teil I. Graphische Statik. 10. 1,20 M. Teil II. Festigkeitslehre. 10. 2,80 M. Teil III. Größere Konstruktionen. 07. 2 M.

## **Blitzschutz.**

208. **Biscan, W.** Blitzschutzeinrichtungen. Geh. 1,25 M.
209. **Findelsen.** Ratschläge über den Blitzschutz der Gebäude unter besond. Berücksichtigung der landwirtschaftlichen Gebäude. 4 M.
210. — Praktische Anleitung zur Herstellung einfacher Gebäude-Blitzableiter. 06. 2,40 M.
211. **Klasen.** Die Blitzableiter in ihrer Konstruktion und Anlage. 2,80 M.
212. **Lindner.** Die Technik des Blitzableiters. 2,50 M.
213. — Blitzschutz. Geb. 5 M.
214. **Pöthe, R.** Der Blitzableiter. 1 M.
215. **Ruppel.** Vereinfachte Blitzableiter. 07. 1' M.
216. **Urbanitzky.** Blitz- und Blitzschutzvorrichtungen. 4 M.
217. **Waltenhofen.** Ueber Blitzableiter. 2,40 M.

## Brennöfen.

(Siehe auch Feuerungs- und Heizungsanlagen, Gasfeuerung. Schornsteine.)

218. **Bender.** Der praktische Hochofenbetrieb. 5,40 M.

219. **Bock.** Der Ziegelofen, Konstruktion und Bauausführung von Brennöfen, Ofengebäuden und Schornsteinen für Ziegeleien. 1,50 M.

220. **Bronn, J.** Der elektrische Ofen im Dienste der keramischen Gewerbe und der Glas- und Quarzglaserzeugung unter Berücksichtigung der neueren wichtigeren Forschung auf diesen Gebieten. 22 M.

221. **Burghardt, R.** Praktische Anleitung zur Inbetriebsetzung Hoffmannscher Ringöfen sowie überhaupt zur sachgemäßen Durchführung des Brennbetriebes unter Berücksichtigung bewährter Einsetzmethode. 10. 2,40 M.

222. **Fiebelkorn.** Drehrohrofen in der Zementindustrie. Teil I 3 M., Teil II 3 M., Teil III 4 M., Teil IV von Th. Klehe 6 M. Zusammen 12 M.

223. — Neuerungen in Schachtöfen. 3,75 M.

224. **Heinicke.** Neuere Brennöfen der Kgl. Porzellan-Manufaktur zu Charlottenburg. 1 M.

225. **Jochum.** Ueber technische Feuerung. I. Teil: Welche chemischen Vorgänge und pyrotechnischen Erfahrungen sollen bei Konstruktion keramischer Oefen und deren Beurteilung leiten? 1,50 M.

226. **Loeser.** Feinkeramische Brennöfen. Ein Beitrag zur Kenntnis verschiedener Systeme. 1,50 M.

227. **Schmatolla.** Die Brennöfen für Tonwaren, Kalk, Magnesit, Zement u. dergl. Mit besonderer Berücksichtigung der Gasbrennöfen. 5,80 M.

228. **Seyfart, J.** Kesselhaus und Kalkofenkontrolle. 8 M.

229. **Timm.** Wärmetechn. Grundlagen von Drehöfen und Kohlenstaubfeuerung. (Welche neueren Erfahrungen liegen über Drehrohrofen vor?) 06. 4 M.

## Brennstoffe.

(Siehe auch Brennöfen, Feuerungs- und Heizungsanlagen und Untersuchungen.)

230. **Baum.** Die Verwertung des Koksofengases, insbesondere seine Verwendung zum Gasmotorenbetriebe. Geh. 5 Mark.

231. **Berthold, A.** Probeentnahme und Untersuchung von Koks, Kohlen und Briketts. 2 M.

232. **Dosch, A.** Die Brennstoffe, Feuerungen und Dampfkessel, ihre Wirtschaftlichkeit und Kontrolle. 13,50 M.

233. **Fischer.** Chemische Technologie der Brennstoffe 36 M. a) I. Chem. Teil. Untersuchungsverfahren und Brennstoffe. 97. Geb. 19,50 M. b) II. Teil. Preßkohlen, Kokerei, Wassergas, Mischgas, Generatorgas, Gasfeuerungen. 01. Geb. 16,50 Mark.

234. **Grünwald.** Belgische Kohlen und Koks, deren physikalische und chemische Untersuchungen und Verwendung der Koks beim Hochofenprozeß. 1,50 M.

235. **Haenig, A.** Die Steinkohle, ihre Gewinnung und Verwertung. 5 M.

236. **Hausding.** Handbuch der Torfgewinnung und Torfverwertung. Ferner Maschinen und Geräte dazu. Anlage- und Betriebskosten. 04. 15 M.

237. **Heizwerte von Brennstoffen.** Herausgegeben vom Magdeburger Verein für Dampfkesselbetrieb. 2 M.

238. **John.** Böhmisches Braunkohle. 07. Geb. 2,50 M.

239. **Immenkötter.** Ueber Heizwertbestimmungen mit besonderer Berücksichtigung gasförmiger und flüssiger Brennstoffe. Geh. 3 M.

240. **Ringofengase.** Sind — den Pflanzen schädlich? 03. 3 Mark.

241. **Roßmäbler, F.** Die flüssigen Heizmaterialien und ihre Anwendung. Geb. 3,80 M.

242. **Schreiber.** Neues über Moorkultur und Torfverwertung. 02. 2 M.

## **Buchführung.**

(Siehe auch Fabrikanlagen und Betrieb, Kaufmännisches, Lohnwesen, Rechnungswesen, Versicherungswesen, Wechselkunde.)

243. **Beigel, R.** Buchführungsrecht der Aktien-Gesellschaften. 2,75 M.

244. **Bergmann.** Katechismus der Buchführung. 2,75 M.

245. **Buerdorff.** Prakt. Buchführung für Ziegeleien. Geb. 3 Mark.

246. **Chenaux-Repond.** Die doppelte Buchführung. 05. 1,50 Mark.

247. — Kaufmännische Bilanz und Bücherabschluß. 06.  
1,50 Mark.

248. **Dannenbaum, F.** Der Büchersachverständige. 1,20 M.

249. **Feuerstein.** Das Ganze der Fabrikbuchhaltung. 08.  
2,75 Mark.

250. **Geffers.** Monatliches Geschäftsergebnis ohne Inventur und Abschluß. 09. 1 M.

251. **Görk.** Lehrbuch der deutschen doppelten Buchführung. 07. Geb. 2,75 M.

252. **Günther.** Die rechte Hand des Fabrikanten. 09.  
2,75 Mark.

253. **Hähle.** Die Quintessenz der doppelten Buchführung. 09. 1 M.

254. **Hartleib.** Praktische einfache und doppelte Buchführung mit besonderer Berücksichtigung des Ziegelei-Gewerbes. 09. Geb. 3,50 M. Das Buch unterrichtet ausführlich und leicht verständlich über Einrichtung und Gebrauch folgender praktischer Kontobücher für Ziegeleien, welche einzeln für die angegebenen Preise zuzüglich Porto geliefert werden.

#### 1. Für einfache Buchführung:

A. Kassebuch. 50 Bg. Geb. 4,25 M.

B. Rechnungen-Eingangsbuch. 100 Bg. Geb. 7,25 M.

C. Rechnungen-Ausgangsbuch. 100 Bg. Geb. 7,25 M.

D. Monats-Grundbuch (Memorial). 100 Bg. Geb. 7,25 M.

E. Hauptbuch. 250 Bg. m. Reg. 18,50 M.

F. Bestandsbuch (Inventurbuch). 25 Bg. Geb. 3,25 M.

#### 2. Für doppelte Buchführung:

Wie oben, und:

G. Monatsabschlußbuch (Journal). 100 Bg. Geb. 7,25 M.

H. Abschlußbuch (Bilanzbuch). 40 Bg. Geb. 4 M.

Nebenbücher der einf. u. dopp. Buchführung:

I. Lagerbuch. 50 Bg. Geb. 4,25 M.

K. Auftragsbuch (Kommissionsbuch) 100 Bg. Geb.  
7,25 M.

L. Verkaufsquittungsbuch (Verkaufsbescheinigungsbuch).  
Vierfach (also 400 Empfangsscheine durchlocht zum Abreißen, ein bzw. zwei Abschnitte verbleiben im Buch) 3,25 M.

M. Versandbuch. 75 Bg. Geb. 5,75 M.



- N. Wechselerzeichnis. 60 Bg. Geb. 5 M.  
O. Lohnbuch. 50 Bg. Geb. 4,25 M.  
P. Lohnkontobuch. 53 Blatt. Geb. als Merkbuch, 0,80 M.  
Q. Briefabdruckbuch (Kopierbuch), 500 Bl. geb. 2,50 M,  
1000 Bl. geb. 3,50 M.

Die Bücher werden auf Wunsch auch in anderen Stärken geliefert und nach Verhältnis billigst berechnet.

Ungebunden kosten je 25 Bogen 1,10 M.

255. **Heckelmann.** Eigene Vermögensverwaltung nach dem amerik. Einbuchsystem. Geb. 1,80 M.

256. **Hiemann.** Bilanzen, ihre Entstehung und ihr Zusammenhang mit der Materialienverwaltung, dem Lohnwesen und der Selbstkostenberechnung. 08. Geb. 2,40 M.

257. **Huber.** Wie liest man eine Bilanz? Einführung in das Verständnis der Bilanzen. 1 M.

258. **Hügl.** Einführung in die konstante Buchhaltung. 2,75 M.

259. **Lange.** Die einfachste Buchführung der Welt. 05. 1,30 M.

260. **Lewin, C. M.** Werkstättenbuchführung für moderne Fabrikbetriebe. 5 M.

261. **Röhrig.** Buchhaltung für Fabrikgeschäfte. Geb. 2,50 M.

262. **Schmid.** Amerik. Buchführung. 06. Geb. 2,40 M.

263. **Schröter.** Dopp. Buchführung für Akt.-Ges. und Commandit-Gesellschaften auf Aktien. 06. Geb. 4,25 M.

## Chemie.

(Siehe auch Untersuchungen.)

264. **Ahrens.** Einführung in die praktische Chemie. A. Unorgan. Teil. 1 M. B. Organ. Teil. 1 M.

265. **Arndt.** Technische Anwendungen der physikal. Chemie. Geh. 7 M.

266. — **K.** Die Bedeutung der Kolloide für die Technik. 1 M.

267. **Berdej.** Einfaches chemisches Praktikum.

Teil I: Chemische Versuche und Präparate. 1,20 M.

Teil II: Vorübungen zur Analyse. 1,20 M.

Teil III: Die qualitative Analyse. 1,20 M.

Teil IV: Ausgewählte quantitative Methoden. 1,20 M.

268. **Bersch.** Chemisch-Technisches Lexikon. Mehr als 17 000 Vorschriften für alle Gewerbe und technischen Künste. 2. Aufl. Geb. 12,50 M.
269. **Binz, A.** Chemisches Praktikum für Anfänger. 4,80 M.
270. **Dierbach.** Der Betriebschemiker. 08. Geb. 8 M.
271. **Erdmann, H.** Lehrbuch der anorganischen Chemie. 10. 17 M.
272. **Fischer.** Lehrbuch der chemischen Technologie. 03. Geb. 8 M.
273. — Das Studium der techn. Chemie und der chem. Technologie. 2 Bde. in 1 Bd. 97. Geb. 4,50 M.
274. — Kurzes Lehrbuch der Chemischen Technologie. (Wärmeerzeugung, Brennstoffe, Wasserreinigung.) 06. 2,40 M.
275. **Freundlich.** Kapillarchemie. Eine Darstellung der Chemie der Kolloide und verwandter Gebiete. 17,50 M.
276. **Girndt, M.** Leitfaden der bautechnischen Chemie. 1,20 M.
277. **Glinzer.** Bautechnische Chemie. 1,50 M.
278. **Hahn, H.** Chemie für Techniker. II. Teil. Organische Chemie. Die wichtigsten Tatsachen der organischen Chemie. 3 M.
279. **Harnack.** Die Haupttatsachen der Chemie. 97. Geb. 2,50 M.
280. **Ikle, M.** Einleitung in das Studium der physikalischen Chemie. 1,60 M.
281. **Jörgensen.** Grundbegriffe der Chemie. 03. 2 M.
282. **Krische.** Wie studiert man Chemie? 04. 3 M.
283. **Muspratt.** Theoretische, praktische und analytische Chemie. Bearb. v. Stohmann und Kerl. 4. Aufl. alphabetisch geordnet, 8 Bände, zus. 332,80 M. I. Bd. Aether-Bor 41 M. II. Bd. Brot-Essigsäure 39,80 M. III. Bd. Farbstoffe-Gummi 39,80 M. IV. Bd. Harze-Kupfer 45,80 M. V. Bd. Leim-Molybdän 43,40 M. VI. Bd. Nahrungsmittel-Petroleum 45,80 M. VII. Bd. Phosphor-Stärke 41 M. VIII. Bd. Steinkohlenteer bis Vanadium 36,20 M. X. Bd., Lief. 1 bis 13. 15,60 M. IX. und X. Bd. (Schluß) unter der Presse.
284. **Ostwald, W.** Die Schule der Chemie. Erste Einführung in die Chemie für jedermann. 10. 6,40 M.
285. — Grundriß der theoretischen (allgemeinen) Chemie. 17.20 M.

286. **Parnicke.** Die maschinellen Hilfsmittel der chemischen Technik. 05. Geb. 14 M.
287. **Rauter.** Die Betriebsmittel der chemischen Technik. 05. Geb. 14 M.
288. **Schmidt.** Chemie für Techniker. 09. 2,80 M.
289. **Schoedler.** Das Buch der Natur. 23. Aufl. II. Band. Teil 1: Die Chemie, bearbeitet von H. Böttger. 99. Geb. 6,50 Mark.
290. **Smith-Haber.** Prakt. Uebungen zur Einführung in die Chemie. 10. Geb. 4 M.
291. **Spennrat.** Die Chemie in Industrie, Handwerk und Gewerbe. 04. Geb. 3,90 M.
292. **Stöckhardts** Schule der Chemie, oder erster Unterricht in der Chemie durch einfache Experimente. 21. Aufl. 08. Geb. 8 M.
293. **Ule** und **Langhoff.** Warum und weil. Chemischer Teil. 87. Geb. 4 M. Physikalischer Teil. 98. Geb. 4 M.
294. **Vogt.** Die Silikatschmelzlösungen mit besonderer Rücksicht auf die Mineralbildung und die Schmelzpunkt-erniedrigung. a. Teil I. 03. 6,25 M. b. Teil II. 04. 9,50 M.
295. **Weiler.** Chemie für das praktische Leben. 7 M.

## Dachdeckung.

296. **Handbuch für Dachdeckerarbeiten.** 1 M.
297. **Jahr, H.** Anleitung zur Berechnung der Standfestigkeit v. Dachkonstruktionen. Für den prakt. Gebrauch bearb. 10. Geb. 1,50 M.
298. **Jeep.** Die Eindeckung der Dächer mit weichen und harten Materialien, namentlich mit Steinen, Pappe und Metall. Anleit. zur Anfert. der verschied. Dacheindeckungen für Schiefer- und Ziegeldecker, Klempner, Bauhandwerker und Bauunternehmer. 92. 4,50 M.
299. **Kerndter, F.** Schiftbuch zur Erlernung der verschiedenen Dachschiftungsmethoden für Bautechniker und Zimmerleute. 1,60 M.
300. **Koch, Schwering und Marx.** Dachdeckungen, verglaste Dachreiter, massive Steindächer, Nebenanlagen der Dächer. 89. 26 M.
301. **Rummler.** Dachschiftungen. 03. Geb. 3 M.

302. **Volland.** Dachkonstruktion. I. Teil. 97. Geb. 3,50 M. — II. Teil. 04. Geb. 5 M. Zusammen in 1 Bd. 8 M.

303. **Wolf.** Dachausmittlungen und Dachkonstruktionen. 04. Geb. 3,50 M.

## Dachziegel.

(Siehe auch Ziegelherstellung.)

304. **Buchholz.** Fabrikation der Dachfalzziegel. 99. Geb. 2,50 M.

305. **Hölzgen.** Herstellung holländischer Dachziegel. 1 M.

306. Der **Zementdachstein** und welche Erfahrungen sind damit gemacht worden? Vom Zementwaren-Fabrikanten-Verein Deutschlands. 0,50 M.

## Dampfkessel und Dampfmaschinen.

(Siehe auch Aushänge, Feuerungs- und Heizungsanlagen, Maschinen und Motoren.)

307. **Andés, L.** Der Kesselstein, seine Entstehung und Verhütung. Geb. 4,80 M.

308. **Barth.** Die Dampfmaschine. Kurzes Lehrbuch. Geb. 0,80 M.

309. — Die Dampfkessel. Geb. 0,80 M.

310. **Bernoulli.** Dampfmaschinenlehre. 8. Aufl. 94. Geb. 15 M.

311. **Brauser und Spennrath.** Der praktische Heizer und Kesselwärter. 7. Aufl. 1,80 M.

312. — Der praktische Maschinenwärter. 08. 1,50 M.

313. **Cario.** Fragen für Dampfkesselwärter. 00. 0,60 M.

314. — Fragen für Maschinenwärter. 00. 0,60 M.

315. **Dominik.** Was muß man von der Dampfmaschine wissen? 02. 2 M.

316. **Dosch.** Die Feuerungen der Dampfkessel. 07. Geb. 2,60 M.

317. — Betrieb und Wartung der Dampfkessel. 3 M.

318. **Eckermann.** Berichte über Geheimmittel gegen Kesselstein. 05. 2,80 M.

319. **Haage.** Verhaltensregeln mit Erläut. für Dampfkesselwärter. 7. Aufl. 1,50 M.

320. **Haeder.** Die kranke Dampfmaschine und die erste Hilfe bei Betriebsstörungen. 04. 8 M.
321. — Bau und Betrieb der Dampfkessel. 4. Aufl. 2 Bde. Geb. 14 M.
322. **Hauck.** Moderne Dampfkesselgesetzgebung. 2 M.
323. **Heidepriem, Hosemann, Specht und Zimmermann.** Unfallverhütung im Dampfkesselbetriebe. 02. Geb. 6 M.
324. — Die Reinigung des Kesselspeisewassers. 09. Geb. 2,50 M.
325. **Herre.** Dampfkessel. 06. Geb. 25 M.
326. — Moderne Dampfkessel-Anlagen. 2 Bde. Geb. 7,50 M.
327. **Hintz.** Der Maschinist. Handbuch zum Gebrauch für Maschinenführer, Kesselheizer usw. 02. Geb. 6 M.
328. **Jäger.** Bestimmungen über die Anlegung und den Betrieb von Dampfkesseln und Dampffässern in Preußen. 00. 3 M.
329. **Mayer und Czap.** Prakt. Wartung der Dampfkessel und Dampfmasch. Lehrbuch für Dampfkessel und Dampfmaschinenwärter, sowie für Fabrikbeamte ohne technische Vorbildung. 00. Geb. 4,30 M.
330. **Pohlhausen.** Die Dampfkesselanlage. Geb. 3,75 M.
331. **Schlippe.** Der Dampfkesselbetrieb. Allgemein verständlich dargestellt. 00. 3. Aufl. Geb. 5 M.
332. **Scholl's Führer des Maschinisten.** 11. Aufl. Geb. 10 M.
333. **Seyffart.** Kesselhaus- und Kalkofen-Kontrolle. 04. Geb. 8 M.
334. **Tetzner.** Die Dampfkessel. Lehr- und Handbuch für Studierende und Praktiker. 05. Geb. 8 M.
335. **Vater.** Dampf und Dampfmaschinen. 09. Geb. 1,25 M.
336. **Wehrenpfennig.** Ueber Untersuchung und Weichmachen des Kesselspeisewassers. Geb. 8,70 M.
337. **Wilcke, Fr.** Der praktische Heizer und Maschinist. I. Der Heizer. 04. 2,80 M. II. Der Maschinist. 09. 5,40 M.
338. **Wurr.** Hilfsbuch für Maschinisten und Heizer. Ein Lehr- und Nachschlagewerk. 08. Geb. 3 M.

**Eisenbeton: siehe Beton.**

## Elektrotechnik.

339. **Blochmann.** Grundlagen der Elektrotechnik. 07. Geb. 1,25 M.
340. **Eversheim.** Die Elektrizität als Licht- und Kraftquelle. 07. Geb. 1,25 M.
341. **Gaisberg.** Herstellung und Instandhaltung elektrischer Licht- und Kraftanlagen. 4. Aufl. 09. Geb. 2,40 M.
342. **Graetz, L.** Kurzer Abriß der Elektrizität. 5. Aufl. 08. 3,50 M.
343. — Die Elektrizität und ihre Anwendungen. 15. Aufl. 10. Geb. 9 M.
344. **Grünwald.** Der Bau, Betrieb und die Reparaturen elektrischer Beleuchtungsanlagen. Leitfaden für Monteure, Werkmeister, Techniker usw. 11. Aufl. 4 M.
345. **Hauck.** Die Grundlehren der Elektrizität. 06. Geb. 4 M.
346. **Hecht, A.** Der Selbstinstallateur elektrischer Hausanlagen. 09. 0,60 M.
347. **Herzog.** Schule des Elektro-Monteurs. 03. Geb. 2,50 M.
348. **Hoppe.** Praktischer Leitfaden der Elektrotechnik. 07. Geb. 7 M.
349. **Krieg.** Taschenbuch der Elektrizität. 8. Aufl. 06. 3 M.
350. **Orlich, F.** Die technischen Leistungsmesser. — Ueber Elektrizitätszähler. 10. 1 M.
351. **Rinkel.** Einführung in die Elektrotechnik. 08. 12 M.
352. **Schlecht.** Das Recht der Elektrizität. 06. Geb. 4,20 M.
353. **Schmitz, F.** Kein Haus und kein Betrieb ohne Elektrizität. Geh. 0,45 M.
354. **Schollmeyer.** Die Schule der Elektrizität. 04. 4 M.
355. **Schulz.** Die Krankheiten elektrischer Maschinen. Geb. 1,75 M.
356. **Spennrat.** Bedienung und Wartung elektrischer Anlagen und Maschinen. 01. Geb. 2,80 M.
357. — Moderne Erzeugung und Verwendung der elektrischen Energie. 02. Geb. 5,50 M.
358. **Wietz und Erfurth.** Hilfsbuch für Elektropraktiker. 10. Aufl. Bd. I. Schwachstrom. Geb. 2,50 M. Bd. II.

Starkstrom. Geb. 2,50 M. Beide Teile in einem Band geb. 4,50 M.

## **Fabrikanlagen und -Betrieb.**

(Siehe auch Aushänge, Arbeiterwesen, Buchführung, Dampfkessel, Dampfmaschinen, Elektrotechnik, Kaufmännisches, Lohnwesen, Motoren, Rechnungswesen, Rechtskunde, Schornsteine und Versicherungswesen.)

359. **Ballewski.** Der Fabrikbetrieb. Prakt. Anleit. zur Anlage und Verwaltung von Maschinenfabriken und ähnl. Betrieben sowie zur Kalkulation u. Lohnverrechnung. 07. Geb. 6 M.

360. **Calmes.** Der Fabrikbetrieb. 08. 4 M.

361. **Daeschner.** Die Kontrollstatistik im modernen Fabrikbetriebe. 07. Geb. 3,30 M.

362. **Deckert.** Fabrikanlagen, Handbuch zur zweckmäß. Einricht. maschineller und baulicher Anlagen in Fabriken, sowie für die richt. Wahl des Anlageortes und der Betriebskraft. 01. 3,75 M.

363. **Erlacher.** Briefe eines Betriebsleiters über Organisation technischer Betriebe. 3. Aufl. 1,80 M.

364. **Grimshaw, R.** Anregungen zur Organisation industrieller Betriebe. Geb. 0,90 M.

365. **Haberstroh,** Weidlich, Görts und Stegemann. Anlage von Fabriken. 07. Geb. 12,80 M.

366. **Johanning.** Organisation der Fabrikbetriebe. 08. Geb. 3 M.

367. **Klasen.** Fabrikanlagen für die Ton-, Porzellan-, Kalk-, Zement- und Glasindustrie. 96. 6 M.

368. **Krull.** Ueber Riemen und Riemenbetriebe. 07. 1,10 M.

369. **Rücklin.** Wie wird ein ertragfähiges Kleinfabrikationsgeschäft betrieben mit dem geringsten Kapital? 03. Geb. 2,40 M.

370. **Schiff, E.** Die Wertminderungen an Betriebsanlagen in wirtschaftlicher, rechtlicher und rechnerischer Beziehung. 09. 4,80 M.

371. **Schwanecke.** Lüftung und Entstaubung. Taschenbuch für Entwurf, Ausführung und Ueberwachung derartiger Anlagen. 09. 6,40 M.

372. **Urban.** Ermittlung der billigsten Betriebskraft für Fabriken. 07. 2,40 M.

373. **Weidner, H.** Die Portland-Zementfabrik, ihr Bau und Betrieb. 09. 10 M.

374. **Zimmermann, Johanning, Frankenberg.** Betrieb von Fabriken. 05. Geb. 8,60 M.

**Farben: siehe Malerei.**

## **Feuerfeste Stoffe, Tone usw., und Erzeugnisse.**

(Siehe auch Tonwaren und Ziegelherstellung.)

375. **Bischof.** Die feuerfesten Tone, deren Vorkommen, Zusammensetzung, Untersuchung. 04. Geb. 14 M.

376. — Gesammelte Analysen der in der Tonindustrie benutzten Mineralien und der Fabrikate daraus. 01. Geb. 9 M.

377. **Hecht.** Ueber verschiedene im Handel befindliche feuerfeste Steine. Neudruck. 08. 1 M.

378. **Jochum.** Edeltone. Die chem. Analyse als Maßstab der Feuerbeständigkeit der Edeltone und der Einfluß der Mahlfeinheit auf die für die Formgebung feuerfester Fabrikate wertvollsten physikal. Eigenschaften. 1,50 M.

379. — Die Grenzen der Feuerbeständigkeit in der Fabrikation feuerfester Produkte und die Definition des relativen Begriffs „feuerfest“. 1,50 M.

380. — Anforder. an feuerfeste Produkte. Die Anforderungen der Hüttenindustrie an die Fabrikation ff. Produkte und unsere Edeltone. 1,50 M.

381. **Keller.** Fabrikation und Anwendung feuerfester Ziegel. Neudruck. 06. 1,60 M.

382. **Ludwig.** Ueber Beziehungen zwischen der Schmelzbarkeit und der chem. Zusammensetzung der Tone. 1 M.

383. **Richters** Untersuchungen über die Feuerbeständigkeit der Tone. 97. 2 M.

384. **Scherer.** Der Magnesit. 08. Geb. 4,80 M.

385. **Schimm.** Magnesitbrennerei und Magnesiaziegelherstellung. 06. 1 M.

386. **Verein deutscher Fabriken feuerfester Produkte.** Berichte über die Hauptversammlungen des —. Jeder Jahrg. 3 M.

387. — Geschichte des Vereins. Festschrift zum 25-jähr. Bestehen. 06. Geb. 4,30 M.





- 387 a. **Werner.** Die feuerfeste Industrie. 10. 4,80 M.  
388. **Wernicke.** Die Fabrikation der feuerfesten Steine.  
05. Geb. 3 M.  
389. **Untersuchung der Quarzite und die Feststellung ihrer Verwendbarkeit in der feuerfesten Industrie, besonders zur Herstellung von Dinassteinen. Eine petrographisch-technische Studie.** 10. 2 M.

## Feuerungs- und Heizungs-Anlagen.

(Siehe auch Brennöfen, Brennstoffe, Dampfkessel und Dampfmaschinen, Gasfeuerung und Schornsteine.)

390. **Bender, O.** Feuerungswesen. 4,20 M.  
391. **Blacher, C.** Feuerungstechnisches. 09. 4 M.  
392. **Bolz.** Die Pyrometer. 3 M.  
393. **Brauß.** Handbuch zur Berechnung der Feuerungen, Dampfkessel, Vorwärmer, Ueberhitzer, Warmwasser-Erzeuger, Kalorifere, Reservoirs usw. 08. Geb. 2 M.  
394. **Dietz, L.** Ventilations- und Heizungsanlagen mit Einschluß der wichtigsten Untersuchungs-Methoden. Ein Lehrbuch für Ingenieure, Architekten, Studierende, Besitzer von Ventilations- und Heizungsanlagen. Geb. 12 M.  
395. **Dosch.** Verbrennungsvorgänge in den Feuerungen und der Verbundzugmesser. 09. 2 M.  
396. **Ebert.** Der Zugmesser in der Feuerungstechnik. 05. 1,80 M.  
397. **Fischer.** Feuerungsanlagen für häusliche und gewerbliche Zwecke. 99. Geb. 10 M.  
398. — Taschenbuch für Feuerungstechniker. Geb. 3 M.  
399. — Feuerungsanlagen und Verbrennungsprozeß, besonders in keramischen Betrieben. 2,50 M.  
400. **Flimmer.** Ueber rauchfreie Verbrennung. 1,20 M.  
401. **Haase.** Feuerungs-Anlagen. 93. Geb. 6 M.  
401a. — Ofenbau. Einrichtung und Ausführung der Zimmeröfen, Calorifere, Küchenöfen und Badeöfen. I. Abt. Die Kachelöfen. 02. 3 M.  
402. **Häussermann, C.** Industrielle Feuerungsanlagen. 2 M.  
403. **Jeep.** Bau der Feuerungsanlagen, bearb. von Wustand. 05. Geb. 18 M.  
404. **Jüptner von Jonstorff.** Untersuchung der Feuerungsanlagen. Anleitung zur Herstellung von Heizversuchen. 91. Geb. 6,50 M.

405. **Lov.** Die Lösung der Rauch- und Rußfrage durch eine neue Theorie der Rauchverbrennung nebst prakt. Anleitung. 1,50 M.

406. **Mayer, J.** Heizung und Lüftung. 1,25 M.

407. **Rahmdohr, L.** Feuerungskunde oder Theorie und Praxis des Verbrennungsprozesses und der Feuerungsanlagen. 2 Mark.

408. **Rietschel.** Leitfaden zum Berechnen und Entwerfen von Lüftungs- und Heizungsanlagen. 2 Bände. 09. 24 M.

409. **Schinz.** Heizung und Ventilation in Fabrikgebäuden und Einrichtung von Trockenapparaten. 4 M.

410. **Schmatolla.** Was muß man von der Feuerungstechnik wissen? 01. Geb. 2,75 M.

411. **Schramm, B.** Taschenbuch für Heizungsmonteur. Geb. 2,80 M.

412. **Schultze.** Theorie und Praxis der Feuerungskontrolle in leicht verständlichen Darstellungen. Anhang: Uebersicht über die erforderl. Kontrollanlagen. Geb. 6 M.

413. **Stange.** Die Rauchbelästigung und deren Bekämpfung. 06. 2 M.

414. **Toldt.** Ueber künstlichen Zug. 2 M.

415. **Wieprecht.** Entwerfen und Berechnen von Heizungs- und Lüftungsanlagen. 10. 3,60 M.

416. **Wilcke.** Der Bau von Feuerungen, Heizungen etc. 03. Geb. 3 M.

417. **Wislicenus.** Ueber die Grundlagen techn. und gesetzl. Maßnahmen gegen Rauchschäden. 08. 1,20 M.

## **Förderwesen, Förderungsanlagen.**

(Siehe Verkehr.)

## **Formen und Modellieren.**

(Siehe auch Gips.)

418. **Mayr.** Formen und Modellieren. 5. Aufl. 09. 1,80 M.

419. **Uhlenhuth.** Vollst. Anleitung zum Formen und Gießen. 6. Aufl. 07. Geb. 2,80 M.

420. **Weber, M.** Die Kunst des Bildformers und Gipsgießers. 1,50 M.

421. **Ziller.** Handbuch für Modelleure, Gipsformer, Steinbildhauer, Stukkateure. 3 M.

## Gasfeuerung.

(Siehe auch Brennstoffe, Maschinen, Motoren und Untersuchungen.)

422. **Deidesheimer.** Ueber Gas-Generatoren unter besond. Berücksichtigung des automat. Gas-Erzeuger Czerny-Deidesheimer. 07. 3 M.

423. **Ihering, A.** Die Gasmaschinen. Teil I: Die Generatoren zur Gaserzeugung. 17,20 M.

424. **Kietaibl.** Das Generatorgas. 5,80 M.

425. **Mendheim.** Brennöfen mit Gasfeuerung. 08. 1 M.

426. **Schmatolla.** Die Brennöfen für Tonwaren, Kalk, Magnesit, Zement und dergl. mit besonderer Berücksichtigung der Gasbrennöfen. 09. 5,80 M.

427. — Gaserzeuger und Gasfeuerungen. 08. Geb. 6,60 M.

428. **Schneider.** Allgem. Anweisung für den Bau und den Betrieb der Regenerativ-Gasöfen. 86. 1 M.

429. **Schöttler, R.** Die Gasmaschine. 09. 20 M.

430. **Steinmann.** Kompendium der Gasfeuerung in ihrer Anwendung auf die Hüttenindustrie mit besonderer Berücksichtigung des Regenerativsystems. 00. 6,50 M.

431. **Toldt.** Regenerativ-Gasöfen. Grundsätze für die Berechnung der Querschnitte. 08. Geb. 19,20 M.

432. **Waldeck, H.** Theorie und Praxis des Gasgeneratorbetriebes. 3,60 M.

## Geologie (Gesteinskunde).

(Siehe auch Mineralogie und Ton.)

433. **Berg, A.** Einführung in die Beschäftigung mit der Geologie. 09. 2,40 M.

434. **Berghaus.** Atlas der Geologie. 18,40 M.

435. **Blaas.** Katechismus der Petrographie. 99. 3 M.

436. **Credner.** Elemente der Geologie. 17,50 M.

437. **Dittrich.** Anleitung zur Gesteinsanalyse. Für Geologen, Mineralogen und Chemiker. 05. 3,50 M.

438. **Engel, Th.** Die wichtigsten Gesteinsarten der Erde nebst Einführung in die Geologie. 6 M.

439. **Fiebelkorn.** Geologische Ausflüge in die Umgegend von Berlin. 96. 1,60 M.

440. **Fraas.** Geologie. Auszug zur Selbstbelehrung. 02. 0,80 Mark.

441. **Geologische Karten** von Preußen und benachbarten Bundesstaaten im Maßstabe von 1:25 000 einschließlich Erläuterung und etwa erschienener Bohrkarten, je 2,50 M. zuzüglich Porto. Verzeichnis der erschienenen Karten gratis.

442. **Haas.** Katechismus der Geologie. 02. 7. Aufl. Geb. 4 M.

443. **Herrmann, O.** Steinbruchindustrie und Steinbruchgeologie. 11,50 M.

444. **Kayser.** Lehrbuch der Geologie. 2 Bde. Bd. I: Allgemeine Geologie. 05. Geb. 20 M. Bd. II: Historische Geologie (Formationskunde). 08. Geb. 20 M.

445. **Keilhack, K.** Lehrbuch der praktischen Geologie. 08. 21,40 M.

446. **Krüger.** Die natürlichen Gesteine, ihre chemisch-mineralogische Zusammensetzung, Gewinnung, Prüfung, Bearbeitung und Konservierung. 1. Bd. Geb. 4,80 M. 2. Band Geb. 4,80 M.

447. **Pelz.** Die Geologie der Heimat. 1,20 M.

448. **Rinne.** Praktische Gesteinskunde für Bauingenieure, Architekten und Bergingenieure, Studierende der Naturwissenschaft, der Forstkunde und Landwirtschaft. 08. Geb. 13 M.

449. **Schmid.** Die natürlichen Bau- und Dekorationsgesteine. 05. 2,30 M.

450. **Toula.** Lehrbuch der Geologie. Mit Atlas. 06. 18,40 Mark.

451. **Wahnschaffe, F.** Die Eiszeit in Norddeutschland. 10. 1 M.

452. — Oberflächengestaltung des nord. Flachlandes. 09. 11 Mark.

453. **Weinschenk, E.** Grundzüge der Gesteinskunde. Bd. I. 2. Aufl. 06. 6 M. Bd. II. 2. Aufl. 07. 10,30 M.

454. — Petrographisches Vademekum. 07. 3 M.

## Gips.

(Siehe auch Formen und Modellieren, Kalk, Kunststeine und Untersuchungen.)

455. **Bernhard.** Gipsabgüsse, Stuckarbeiten und künstlicher Marmor, Herstellung und Färbung. 94. 2 M.

456. **Eyer.** Neuerungen auf dem Gebiete der Gips- und Zementwarenindustrie. 5 M.

457. **Fischer.** Verwertung und Verarbeitung von alten Gipsformen und Gips, sowie Verwertung von Abfällen aus den keramischen Fabriken. 08. 1,80 M.

458. **Gipsbuch,** Das kleine. Ein Ueberblick der Herstellung und Verwendung von Gips. 07. 0,50 M.

459. **Gipsbaubuch,** Das kleine. (Gips als Baustoff, Eigenschaften des Gipses, Verwendung bei Bauten, Estrichgips usw.) 05. 1 Mark.

460. **Glasesapp.** Studien über Stuckgips, totgebrannten und Estrichgips. 08. 2,50 M.

461. **Heusinger von Waldegg.** Der Gips. 2. Aufl. Bearb. von Dr. Moye. 06. Geb. 18,50 M.

462. **Hoff & Just.** Der hydraulische und sogenannte Estrichgips. 0,50 M.

463. **Mack.** Ueber hydraul. Gips. (Zementgips und über das sogenannte Alaunisieren des Gipses.) 96. 0,50 M.

464. **Merz.** Der Gips in der Landwirtschaft. 07. 0,20 M.

465. **Moye.** Die Gewinnung und die Verwendung des Gipses. 08. Geb. 2,40 M.

Der Gips, siehe Heusinger von Waldegg.

466. **Müller.** Untersuchungen über Gips. 04. 2 M.

467. **Pedrotti.** Gips und seine Verwendung. 01. Geb. 4,80 Mark.

468. **Rohland.** Der Stuck- und Estrichgips. Physik.-chem. Untersuchung. 04. Geb. 3 M.

469. — Ueber die Hydratation des Gipses. 0,75 M.

470. — Ueber die Hydratation des Calciumsulfates. II. Teil 1,50 M. III. Teil 1,50 M.

471. **Strott.** Einiges über Gips- und Kalkstein, Alabaster und Marmor. 83. 0,80 M.

472. **Weber.** Kunst des Bildformers und Gipsgießers. 1,50 M.

473. **Ziller.** Handbuch für Modelleure, Gipsformer, Steinbildhauer, Stukkateure. 3 M.

## Glas.

(Siehe auch Malerei, Photokeramik, Tonwaren und Untersuchungen.)

474. **Dralle.** Anlage und Betrieb der Glasfabriken mit besonderer Berücksichtigung der Hohlglasfabrikation. 86. 16 M.

475. **Ebert.** Anleitung zum Glasblasen. 04. Geb. 3 M.  
476. **Gerner.** Die Glasfabrikation. 97. Geb. 5,30 M.  
477. **Grossmann, R.** Die technische Entwicklung der Glasindustrie in ihrer wirtschaftlichen Bedeutung. 08. 4,50 M.  
478. **Halik.** Handbuch der Glasfabrikation. 08. 4 M.  
479. **Hovestadt.** Jenaer Glas und seine Verwendung in Wissenschaft und Technik. 00. 9 M.  
480. **Mertens.** Die Fabrikation und Raffinierung des Glases. Geb. 6,20 M.  
481. **Das Sandstrahl-Gebläse** im Dienste der Glasfabrikation. Geb. 2,80 M.  
482. **Miller.** Die Verzierung der Gläser durch den Sandstrahl. Geb. 3,30 M.  
483. **Schipmann, W.** Aus der Praxis eines Glashüttenfachmannes. I./II. Teil. Geb. 3,80 M.  
484. **Schnurpfeil.** Die Tonindustrie im Glashüttenbetriebe. 08. Geb. 5 M.  
485. — Der Glashütten-Techniker. Geb. 2 M.  
486. **Tscheuschner.** Handbuch der Glasfabrikation nach allen ihren Haupt- und Nebenzwecken. 5. Aufl. Geb. 24 M.  
487. **Zschimmer, E.** Die Glasindustrie in Jena. 09. Geh. 6 M. Geb. in Kalbl. 12 M.

## Glasuren.

(Siehe auch Malerei und Tonwaren.)

488. **Brömse.** Die Ofen- und Glasurfabrikation. 96. 2 M.  
489. **Eisenlohr, H.** Beitrag zur Kenntnis der bleifreien Glasuren. 10. 1 M.  
490. **Glasuren** und Masserezepte für die Ofenfabrikation. 02. 1 M.  
491. **Koerner, J.** Bleihaltige, im Sinne des Gesetzes ungiftige Glasuren. 06. 1,50 M.  
492. — Neue Kristallglasuren. 08. 1 M.  
493. **Pukall, W.** Meine Erfahrungen mit Kristallglasuren. 08. 2 M.  
494. **Rezeptbuch** für alle Zweige der Keramik. 700 Rezepte gut erprobter Massen-Glasuren und Farben für den praktischen Keramiker. 07. 10 M.  
495. **Rischer.** Das Glasieren der Ziegel. 04. 1,50 M.

## Grundbesitz.

(Siehe auch Baukunde, Blitzschutz und Rechtskunde.)

496. **Berger.** Was muß man vom Grundbuch und Hypothekenrecht wissen? 1 M.

497. **Brachvogel & Frydrychowicz.** Handbuch des Grundbuchrechtes. 01. Geb. 9,50 M.

498. **Fischer.** Grundbuchordnung. 06. 2 M.

499. **Karow.** Wie hat man sich vor dem Grundbucheintrag zu verhalten? Kauf und Verkauf, Bestellung der Grundschuld, Kosten, Stempel usw. 1 M.

500. **Koch.** Kapitalanlage in Hypotheken. 06. 1,80 M.

501. **Müller.** Der Bauherr und Hauswirt. Ratgeber für jedermann. Geb. 5,60 M.

502. **Röttiger.** Abschätzung von Gebäudeanlagen. 3 M.

503. **Schlegel.** Was muß man beim An- und Verkauf von Häusern, Grundstücken und Baustellen wissen? Geb. 2,75 Mark.

504. — Wie verschaffe ich mir eine Hypothek? 06. 2 M.

505. **Schnabel.** Berechnung der Entschädigung für Grundeigentum. Leitsätze für Grundbesitz in Nord- und Ostdeutschl. nach dem Enteignungsgesetz vom 11. 6. 74. Geb. 2,50 M.

506. **Schneider.** Finanzieller Berater in Grundstücks- und Hypotheken-Angeleg. des städt. Grundbesitzes. 04. 2,50 M.

## Kacheln und Kachelöfen.

(Siehe auch Glasuren.)

507. **Bjälawenetz.** Die Herstellung der Kacheln. 03. 1 M.

508. **Brömse.** Lehrbuch der Tonwarenindustrie, bes. der Ofenfabrikation. 3 M.

509. — Ofen- und Glasurfabrikation. Mit besonderer Berücksichtigung der weißen und farbigen Schmelzöfen und der altdeutschen Majolikaöfen nebst Glasuren. 96. 2 M.

510. **Christoph.** Der prakt. Töpfer und seine Erfahrungen von der Tongrube bis zum fertigen Ofen. 95. 1,80 M.

510 a. **Lange, H.** Anleitung zur Ofenfabrikation, besonders von Schmelz- (Emaille-) Öfen. 1 M.

## Kalk.

(Siehe auch Brennöfen, Gasfeuerung, Kalksandsteine, Mörtel, Tonindustrie, Untersuchungen und Zement und hydr. Kalk.)

511. **Burchartz.** Luftkalke und Luftkalkmörtel. 08. 9 M.

512. **Heinrich.** Mergel und Mergeln. 08. 1,20 M.

513. **Heusinger von Waldegg.** Die Kalkbrennerei und Zementfabrikation, mit Anhang über die Fabrikation der Kalksteine. 5. Aufl. bearb. von **K. Naske.** Geb. 12,50 M.

514. **Illgner.** Uebersichtskarte der Absatzgebiete der größeren Kalkindustrien Deutschlands. 3 M.

515. — Volkswirtschaftliche Kartelle in der Deutschen Industrie unter Berücksicht. der Kalkindustrie. 04. 2 M.

516. **Kiepenheuer.** Kalk und Mörtel. 07. 6,80 M.

517. **Leduc.** Ueber die chem. Zusammensetzung der hydraul. Kalke und der Schlackenzemente. 1 M.

518. **Meyer, D.** Die Kalk- und Magnesiadüngung. 2,50 M.

519. **Nöthling.** (R. Tormin.) Kalk, Zement und Gips, ihre Bereitung und Anwendung. 05. 3 M.

520. **Orth.** Kalk- und Mergeldüngung. 96. Geb. 2 M.

521. **Schulze.** Der Düngekalk. 07. 0,30 M.

522. **Stegmann.** Kalk-, Gips- und Zementfabrikation. Geb. 2,50 M.

523. **Zu'kowski.** Zur Erhärtungstheorie der hydraulischen Bindemittel. 01. 2 M.

524. — Zur Erhärtungstheorie des natürlichen und künstlichen hydraulischen Kalkes. 98. 1,20 M.

525. **Zwick.** Hydraulischer Kalk und Portlandzement. Bearbeitet von Dr. A. Moye. 09. Geb. 5,30 M.

526. — Kalk- und Luftmörtel. Auftreten und Natur des Kalksteines, das Brennen desselben und seine Anwendung zu Luftmörtel. Geb. 3,80 M.

## Kalksandsteine.

(Siehe auch Kalk.)

527. **Burchartz.** Die Prüfung und die Eigenschaften der Kalksandsteine. 08. 5 M.

528. **Leduc.** Essais sur le Silico-Calcaire. 13 M.

529. **Sand-Lime Products, Their Qualities and Uses.** (Kalksandsteine, ihre Eigenschaften und Verwendung.) 1,25 M.



530. **Stöffler.** Die Kalksandsteinfabrikation. Mit 100 Abb. und 3 Taf. Geb. 5 M. Genaue Darstellung der Kalksandsteinfabrikation, der Materialien und Maschinen.

531. — La Pierre Artificielle. (Die Kalksandsteinfabrikation.) 4,50 M.

531a. — Mattoni e Pietre di Sabbia e Calce. 05. 11 M.

532. **Verein der Kalksandsteinfabriken.** Mitteilungen des —. Jeder Jahrgang 3 M.

533. — Der Kalksandstein, seine Herstellung und Eigenschaften. 09. 3 M.

533a. — Verzeichnis deutscher Kalksandsteinbauten. 0,30 M.

534. **Vorlagemappe** für Kalksandsteinbauten. 07. 4 S. Text, 24 Abb. und 28 Tafeln. Herausgegeben vom holländ. Kalksandsteinfabrikanten-Verein. In Mappe 15 M.

## Kaufmännisches.

(Siehe auch Buchführung, Lohnwesen, Rechnungswesen, Rechtskunde und Zollwesen.)

535. **Bastian.** Die Schwierigkeiten der Geschäftskorrespondenz. 08. Geb. 2,50 M.

536. **Bergmann.** Der gesamte kaufmänn. Briefwechsel in deutscher Sprache. 120 Musterbriefe etc. 2,75 M.

537. — Praktische Wechselkunde. Geb. 2,75 M.

538. **Böttger.** Internationale Wechselpraxis. 07. Geb. 2,75 Mark.

539. **Boysen.** Das gewerbl. Lehrverhältnis und die Entscheidung der Lehrlingsstreitigkeiten. 07. 1,25 M.

540. **Caleb.** Wie liest man einen Kurszettel? 1 M.

541. — Kapitalanlage und Bankverkehr. 2 M.

542. **Daele.** Der moderne Geschäftsbetrieb und seine Organisation. 6 M.

543. **Faul, K.** Anleitung zur Gründung einer G. m. b. H. sowie Handel und Verkehr in Geschäftsanteilen von G. m. b. H. Mit Formularmustern. Geb. 5 M.

544. **Fellmet.** Grundzüge der Finanzierung. 2,75 M.

545. **Fischer.** Die **Bilanzwerte**, was sie sind, und was sie nicht sind. Teil I. 05. Geb. 3 M. Teil II. 08. Geb. 5,60 Mark.

546. **Foerster.** Der Erfolg im geschäftlichen Leben. 3 M.

547. **Freese.** Die Gewinnbeteiligung der Angestellten. 10. Geb. 1,75.

548. **Freese.** Das konstitutionelle System in Fabrikbetrieben. 1,80 M.

549. **Gasch.** Wie inseriere ich am besten? Nebst Anhang über unlauteren Wettbewerb. 1 M.

550. **Helbing.** Der Scheck-Verkehr nach dem neuen Recht. 08. 1 M.

551. **Hiemann, R.** Die Organisation im Fabrikkontor. 09. 4,20 Mark.

552. **Kapitalist.** Wie schützt sich der — vor Verlusten an der Börse? 3 M.

553. **Keyßner.** Geld-, Bank- und Börsenwesen. Geb. 2,75 Mark.

554. **Konrad.** Bilanzrätsel und deren Lösung. Geb. 3 M.

555. **Ludwig.** Wie verschaffe ich mir ein Darlehn ohne Sicherheit? Anhang: Wie vermeide ich Konkurs? 1 M.

556. **Maatz.** Die kaufm. Bilanz und das steuerbare Einkommen. 07. Geb. 7 M.

557. **Martens.** Geld, Geldanlage und Geldverkehr. 06. 1,50 Mark.

558. **Mez.** Der deutsche Postüberweisungs- und Scheckverkehr. 08. 1,10 M.

559. **Obst.** Was muß der Aktionär wissen? Geb. 1,50 M.

560. — Wechsel- und Scheckkunde. 06. Geb. 2 M.

561. — Das Buch des Kaufmanns. Hand- und Lehrbuch der gesamten Handelswissenschaften. 3. Aufl. 09. Geb. 20 M.

562. — Geld-, Bank- und Börsenwesen. 10. Geb. 4,80 M.

563. — Banken und Bankpolitik. 09. Geb. 9 M.

564. — Scheck, Scheckverkehr, Scheckgesetz. 08. 1,20 M.

565. — Geschäftskniffe (Geschäftsklugheit). 1 M.

566. **Oefler's** Geschäftshandbuch. (Die kaufmännische Praxis.) 09. 3 M.

567. **Paul.** Die Rechte und Pflichten der Teilhaber. Geb. 2 M.

568. **Pichinot.** Zahlungsschwierigkeiten im Handelsgewerbe. 1,20 M.

569. **Pilz.** Was muß der Kaufmann bei Konkursen tun? Geb. 2,75 M.

570. **Rees, R.** Der stumme Diener. 8. Aufl. 6 M.

571. **Rotholz.** Geld-, Bank- und Börsenwesen. 10. 2,75 M.

572. **Schuberth.** Wie kommt der Gläubiger zu seinem Guthaben? 08. 1,10 M.

573. **Senftner.** Wie gründet man eine Aktiengesellschaft? 09. 1 M.
574. — Die offene Handelsgesellschaft und die stille Gesellschaft. 09. 1 M.
575. **Stiel.** Die Gewinnbeteiligung der Arbeit. 05. 2 M.
576. **Telschow.** Der gesamte Geschäftsverkehr mit der Reichsbank. 05. Geb. 4 M.
577. **Tenzler.** Die Hauptstelle deutscher Arbeitgeberverbände. 07. 1 M.
578. **Trempenau, W.** Das Ganze der kaufmännischen und technischen Preisberechnung. 2,75 M.
579. **Vintzelberg.** Finanzierung und Bilanz. 06. 1,50 M.
580. **Warlitz.** Die Registratur im Großbetriebe. 08. 1 M.

## **Kitte und Klebemittel.**

581. **Breuer.** Kitte und Klebestoffe. 07. Geb. 3,80 M.
582. **Jeep.** Anfertigung der Kitte und Klebemittel. 95. 2,50 Mark.
583. **Lehner.** Kitte und Klebemittel. Anl. zur Darstell. aller Kitte und Klebemittel für Glas, Porzellan, Stein, Holz, Wasserleitungs- und Dampfrohren usw. 5. Aufl. Geb. 2,60 M.
584. **Pram, N.** 100 zum Teil neue Vorschriften zur Herstellung von Klebstoffen, Leim und Kitten. 10. 0,60 M.

## **Kunststeine.**

(Siehe auch Zementwaren.)

585. **Ast.** Der Beton und seine Anwendung. 07. 10 M.
- 585 a. **Bermbach.** Baustoffe, besonders Kunststeine, ihre Herstellung und Verwendung. 10. 5 M.
586. **Bohnagen.** Der Kunststein. 09. Geb. 7,50 M.
587. **Der Bürgersteigbelag.** Bearb. auf Grund einer Rundfrage bei Baubehörden deutscher Städte vom Chem. Laboratorium für Tonindustrie. 09. 3 M.
588. **Höfer.** Die Fabrikation künstlicher plastischer Massen, sowie der künstl. Steine, Zementgüsse. 08. 4,80 M.
589. **Lehner.** Kunststeine. Herst. aller künstl. Steinmassen, namentlich der Schwemm-, Schlacken-, Zement-, Gips- und Magnesiasteine, des künstl. Marmors, der feuerfesten Steinmassen, der Filtriersteine u. der künstl. Schleifsteine, sowie der Asphaltsteine. Geb. 6,80 M.

590. **Müller.** Prakt. Anleit. für Steinholzarbeiten, Kunstmarmor, pol. Wandkacheln. 09. 5 M.
591. **Nandelstaedt.** Die Werk- und Pflastersteine, Bekleidungs- und Schottersteine Westdeutschlands. Geb. 12,50 M.
592. **Pram, N.** 100 zum Teil neue Vorschriften zur Herstellung von Kunstholz, Steinholz und Kunststeine, Emaillien. 10. 0,60 M.
593. **Rauter.** Die Industrie der Silikate, der künstl. Bausteine u. des Mörtels. a. I. Glas- u. keram. Industrie. 0,80 M. b. II. Künstl. Bausteine u. Mörtel. 0,80 M.
594. **Ritter.** Handbuch für den Zementwaren- und Kunststeinfabrikanten. 09. 6 M.
595. **Scherer.** Die künstl. Fußböden- und Wandbelege. 07. Geb. 5,80 M.
596. — Der Magnesit. 03. Geb. 4,80 M.
597. **Schmid.** Kunststein-Treppen. 08. 2,60 M.
598. **Schödel.** Prakt. Anleit. zur Herstell. von Kunststeinen, echter Dachsteinpappe u. Betonguß- und Pisebauten. 00. 1,80 M.
599. **Zement und Beton.** Wochenschrift für Zementwaren, Beton-, Eisenbeton und Kunststein-Industrie. 9. Jahrg. Für alle Zementtechniker und die Angehörigen des Bau-fachs von höchstem Interesse. Bezugspreis jährlich durch Post und Buchhandel 8 M, unter Streifband 12 M. Probenummern kostenlos.

## Lohnwesen.

600. **Braun, C.** Schnellrechner für Löhne und Verpflegungsgelder. 3,50 M.
601. **Dittmar.** Multiplikationstabern zur Lohnberechnung. 09. 1,50 M.
602. **Hartleib, O.** Praktische Lohntabellen zum Gebrauch bei Akkord- u. Lohnrechnungen. Kl. Ausg. Von 2—60 Pf. und 1—120 Stunden, für Viertel- und halbe Std. berechnet. In allen Ländern mit Dezimal-Münzsystem brauchbar. 5. Aufl. 10. Geb. 2 M.
603. — Dasselbe. Große Ausgabe. Von 2 bis 120 Pf. und 1 bis 120 Stunden. Geb. 4 M.
604. **Jahresliste** für sämtl. Angaben der Kranken-, Unfall-, Invaliditäts- und Altersvers. und für die Berufsgenossenschaft zur Jahres-Lohnnachweisung. 1 Buch für 96 Arbeiter 2,75 M, 1 Buch für 192 Arbeiter 4,75 M.

605. **Liebscher's** Ausrechner. Hilfsbuch bei Ausrechnen der Löhne, sowie Ein- und Verkauf. 3 M.
606. **Lohnbuch** (für den Arbeitgeber), 50 Bogen geb. 4,25 M.
607. **Lohnkontobuch**, 53 Blatt geb. als Notizbuch. 0,80 M.
608. **Lohnlisten**, Vorschriftsmäßige, a. Jahreslohnlisten, b. Wochenlohnlisten, 50 Stck. 3 M, 100 Stck. 5 M.
609. **Lohnzahlungsbücher** nach Vorschrift der Reichsgewerbeordn. vom 30. 6. 00. In Umschlag geheftet Stück 10 Pf.
610. **Schuchardt**. Rechenhilfsbuch. Berechnungstabellen für Handel und Industrie, bes. für Lohn- und Akkordarbeit. 07. Geb. 5 M.
611. — Der praktische Lohnrechner. 05. Geb. 2 M.
612. **Weeber**. Der Schnell-Lohnrechner. 1,50 M.

## **Majolika (siehe Steingut).**

### **Malerei und Farben.**

613. **Bersch**. Erdfarben-Fabrikation. Geb. 3,80 M.
614. **Dubovszky**. Majolika-Malerei. 1 M.
615. **Genteles, G.** Lehrbuch der Farbenfabrikation. Anweisung zur Darstellung, Untersuchung und Verwendung der im Handel vorkommenden Malerfarben. 3. Aufl. Herausgeg. von Dr. A. Buntrock. Erster Band: Die Erdfarben. 5 M. Zweiter Band: Die Mineralfarben. 09. 10 M. Dritter Band: Die Lackfarben. 09. 5 M.
616. **Glaeser**. Das geometr. Zeichnen, die Projektions- und Schattenlehre zum Selbstunterricht. Geb. 6,25 M.
617. **Hainbach**. Technik der Dekorierung keram. Waren. 07. Geb. 6,80 M.
618. **Hermann**. Glas-, Porzellan- und Emaille-Malerei in ihrem ganzen Umfange. Geb. 4,80 M.
619. **Jaenicke**. Handbuch der Porzellan-, Steingut- und Fayence-Malerei über und unter Glasur. 98. Geb. 5 M.
620. **Kißling**. Gesamtgebiet der Photokeramik, Dekorationen auf Porzellan, Fayence, Steingut und Glas. 93. 2 M.
621. **Krüger**. Photokeramik; die Kunst, fotogr. Bilder auf Porzellan, Email, Glas, Metall usw. aufzubrennen. 2. Aufl. bearb. von Husnik. 93, 2,50 M.

622. **Lemling.** Photochemiker und Hausindustrie. Vorzügl. Methoden zum Verzieren von Glas, Porzellan, emaillierten Waren, Holz usw. 3 M.

623. **Liesegang.** Photogr. Schmelzfarbenbilder auf Email, Porzellan und Glas. 98. 2,50 M.

624. **Mayr.** Die keram. Malerei. Anleit. zur selbständ. Erlern. der Porzellanmalerei. 04. 1,50 M.

625. — Das techn. u. mechan. Zeichnen, Malen und Vervielfältigen. 08. 1,80 M.

626. — Methodik und Praktik des techn. und graph. Zeichnens im Bau- und Maschinenfache, in Industrie und Gewerbe, in der Kartographie usw. 06. 2 M.

627. **Mercator.** Photokeramik und ihre Imitationen. 00. 3 M.

628. **Müller.** Fabrikation der für die Glas-, Emaille- und Porzellan-Malerei geeign. Farben. 3,75 M.

629. **Romanoff.** Anleit. zur Behandl. der Schmelzfarben zum Malen auf Porzellan und Fayence. 1 M.

630. **Schwier.** Handbuch der Emailphotographie. Anleit. zur Erzeug. von eingebrannten Photogrammen auf Email, Glas oder Porzellan. 1,50 M.

631. **Strele.** Handbuch der Porze'lan- und Glasmalerei. Herausgeg. von Tscheuschner. 83. 6,75 M.

632. **Swoboda.** Farben zur Dekor. von Steingut, Fayence, Majolika. 91. Geb. 3,80 M.

633. **Tscheuschner.** Handbuch der Metalldekoration, oder Dekorieren u. Verfeinern von Metallwaren, Glas, Porzellan u. Gewebe im Feuer, sowie auf chem. und galvan. Wege. 83. 5 M.

634. **Ulke.** Katechismus der Porzellan- und Glasmalerei. 91. Geb. 3 M.

## **Maschinen (verschiedene).**

(Siehe auch Aushänge, Dampfmaschinen, Elektrotechnik, Motoren.)

635. **Feret.** Untersuch. über die Wirkungsweise von Mahl- und Pulverisier-Apparaten. 3 M.

636. **Fuohs.** Generator-, Kraftgas- und Dampfkesselbetrieb. 05. Geb. 5 M.

637. **Haase, W.** Hartzerkleinerung. 2,60 M.

638. **Haeder.** Pumpen und Kompressoren. 2 Bde. 05. Geb. 12 M.
639. **Ihering.** Die Wasserkraftmaschinen und die Ausnutzung der Wasserkräfte. 08. Geb. 1,25 M.
640. **Lesser.** Die Kraftmaschinen kleiner und mittlerer Leistung. Ratgeber für Gewerbetreibende bei Auswahl, Aufstellung und Betrieb von Maschinen bis zu etwa 100 PS. 08. 2 M.
641. **Marr.** Die neueren Kraftmaschinen, ihre Kosten und ihre Verwendung. 04. 3 M.
642. **Maschinen.** Eigentumsvorbehalt an — zur Wahrung der Interessen der deutschen Maschinenindustrie. 3 M.
643. **Rühlmann.** Allgemeine Maschinenlehre. Bd. IV. Bau-  
maschinen (Förder-, Ramm-, Wasserbeförder-, Erd- und Bohr-  
maschinen, Kraftübertragung auf große Entfernung). Geb. 22 M.
644. **Vater, R.** Neuere Fortschritte auf dem Gebiete der  
Wärmekraftmaschinen. 09. 1,25 M.
645. — Die Maschinenelemente. 10. 1,25 M.
646. — Hebezeuge. 08. 1,25 M.
647. **Wegener.** Der Gastromerzeuger. Eine neue Wärme-  
kraftmaschine. 07. 1,50 M.

## Mineralogie.

(Siehe auch Geologie.)

648. **Bauer.** Lehrbuch der Mineralogie. 04. Geb. 17,50 M.
649. **Fuchs, C. & Brauns, R.** Anleitung zum Bestimmen  
der Mineralien. 07. 5 M.
650. **Hochstetter und Bisching.** Leitfaden der Mineralogie.  
und Geologie. Geb. 3 M.
651. **Hussak.** Katechismus der Mineralogie. 6. Aufl. Geb.  
3 M.
652. **Kloekmann, F.** Lehrbuch der Mineralogie. 07.  
16,40 M.
653. **Naumann-Zirkel.** Elemente der Mineralogie. 07.  
15. Aufl. Geb. 17 M.
654. **Sauer, A.** Mineralkunde. 08. 13,60 M.
655. **Schall.** Die wichtigsten Mineral-Rohstoffe, ihre Ge-  
winnung und Verwertung. 02. 2 M.
656. **Schmid.** Lehrbuch der Mineralogie und Geologie.  
Geb. 5 M.

657. **Schwalbe und Böttger.** Grundriß der Mineralogie und Geologie. 03. 13,50 M.

658. **Tschermak.** Lehrbuch der Mineralogie und Geologie. 6. Aufl. 05. 19,50 M.

659. **Weinschenk.** Die gesteinsbildenden Mineralien. 07. 9 M.

## Mörtel.

(Siehe auch Baustoffe, Beton, Kalk, Untersuchungen, Zement.)

660. **Baucke.** Ueber die Zusammensetzung alter Mörtel. 0,75 M.

661. **Burchartz.** Traßmörtel. 08. 0,80 M.

662. — Luftkalke und Luftkalkmörtel. 08. 9 M.

663. **Dieck.** Mörtel, Materialbedarf und Preistabellen für Kalk, Zement, Zementkalk u. verlängerten Zementmörtel usw. 1,50 M.

664. **Feret.** Untersuchungen über den elektr. Widerstand der hydraul. Mörtel. 1,50 M.

665. — Die Mörtel mit Tanninzusatz. 1,50 M.

666. **Gary.** Erhärtung von Kalkmörteln. 0,75 M.

667. **Germer, H., Prof.** Mörteluntersuchungen. 2 Teile. Zus. 6 M.

Das Buch ist die Frucht langjähriger Versuchsarbeiten, deren Ergebnisse für Zementtechniker, Kalkerzeuger und vor allem für jeden Baubeflissenen von grundlegender Bedeutung sind.

668. **Kiepenheuer.** Kalk und Mörtel. 07. 6,80 M.

669. **van der Kloes.** Zusammensetzung, Bereitung und Gebrauch von Mörteln. 2,25 M.

670. **Lunge.** Beiträge zur Kenntnis hydraulischer Bindemittel. 1 M.

671. **Michaelis sen.** Zur Kenntnis der hydraulischen Bindemittel. 1,50 M.

672. — Der Erhärtungsprozeß der kalkhaltigen hydraulischen Bindemittel. 1,50 M.

673. **Ritzmann, F.** Untersuchungen über Traß-, Kalk- und Sandmörtel. 07. 2,50 M.

674. **Schoch.** Die moderne Aufbereitung der Mörtelmaterialien. 04. 2. wesentlich erweiterte Aufl. Geb. 15 M. Das Werk gibt ein geschlossenes Bild der Zementindustrie



und ist bei Neuanlagen, Umbauten und für den praktischen Betrieb unentbehrlich. Die Mörtelarten, Rohstoffe (z. B. Gips und Kalk) sind eingehend behandelt.

675. **Tetmajer.** Normen für eine einheitliche Benennung, Klassifikation und Prüfung der hydraul. Bindemittel. 87. 1 M.

676. **Unna.** Die Bestimmungen rationeller Mörtelmischungen unter Zugrundelegung der Festigkeit, Dichtigkeit und Kosten des Mörtels. 3. Aufl. 2 M.

677. **Zwick.** Kalk- und Luftmörtel. Auftreten und Natur des Kalksteines, Brennen und Anwendung zu Luftmörtel. 2. Aufl. Geb. 3,80 M.

## Motoren.

678. **Barth.** Die zweckmäßigste Betriebskraft. 1. Teil: Die mit Dampf betriebenen Motore nebst Tabellen über Anschaffungs- und Betriebskosten. Geb. 0,80 M. 2. Teil: Verschiedene Motoren nebst Tabellen über Anschaffungs- und Betriebskosten. Geb. 0,80 M. 3. Teil: Elektromotoren. Betriebskostentabellen. Graphische Darstellungen. Wahl der Betriebskraft. 0,80 M.

679. **Clausen.** Die Kleinmotoren, ihre wirtschaftliche Bedeutung, Konstruktion und Kosten. 08. 3 M.

680. **Fodor.** Elektr. Motoren. 90. Geb. 4 M.

681. **Haeder.** Die Gasmotoren. I. Text. 08. 12 M. II. Zeichnungen und Bilder. 08. 10 M.

682. — Der kranke Gasmotor. 07. Geb. 4,60 M.

683. **Linnert.** Prakt. Motorenkunde. Geb. 2,40 M.

684. **Mayer, J.** Lehrbuch der Motorenkunde. 06. 2 M.

685. **Musil.** Die Motoren für Gewerbe und Industrie. 97. Geb. 7 M.

686. — Wärmemotoren. 99. Geb. 2,50 M.

687. **Stertz.** Windkraft oder Kleinmotoren. 08. Geb. 4 M.

688. **Vogel.** Der Motorwagen und seine Behandlung. 4,80 Mark.

## Patentwesen.

689. **Bomborn.** Patent, Gebrauchsmuster, Warenzeichen vor dem Patentamt und vor den Gerichten. Das Patentanwalts-gesetz. 07. 0,80 M.

690. **Dunkhase, W.** **Englisches Patent- und Mustergesetz.** 07. Geh. 10 M.

691. **Johanning.** **Das Patent-, Musterschutz- und Warenzeichenwesen.** 06. Geb. 6 M.

692. **Kaiser.** **Das deutsche Patentgesetz.** 07. Geb. 6,80 M.

693. **Katz.** **Sammlung der gerichtlichen Entscheidungen und patentamtlichen Beschlüsse auf dem Gebiete des Patent-, Muster- und Zeichenwesens. Band I. Entscheidungen der Gerichte, insbesondere des Reichsgerichts, in Warenzeichen-sachen nach Stichworten, Inhaltsangabe, Datum und Fundstelle geordnet.** 09. Geb. 6 M.

694. **Kloppel.** **Patentrecht und Gebrauchsmusterrecht.** 5 M.

695. **Rhenius.** **Gesetz zum Schutz der Warenbezeichnungen v. 12. 5. 94.** 08. Geb. 2,50 M.

696. **Robolski.** **Schutz von Gebrauchsmuster.** 2. Aufl. 1,60 M.

697. — **Patentgesetz.** 3. Aufl. 2 M.

697a. — **Taschenbuch des Patentwesens.** 10. 1 M.

698. **Tennenbaum, J.** **Sämtliche Patentgesetze des In- und Auslandes in ihren wichtigsten Bestimmungen nebst dem internationalen Vertrag zum Schutze des gewerblichen Eigentums, dem Uebereinkommen Deutschlands mit Oesterreich und Ungarn, Italien und der Schweiz den deutschen Gesetzen zum Schutze der Erfindungen. Gebrauchsmuster und der Warenbezeichnungen usw.** 7. Aufl. 09. 6 M.

699. **Thomescheid.** **Erfindungen und gesetzlicher Erfindungsschutz.** 09. 1 M.

## **Porzellan:**

(Siehe auch Brennöfen,, Malerei, Steingut, Tonwaren.)

700. **Brüning.** **Porzellan.** 07. 2 M.

701. **Burton, W.** **Porcelain.** Geh. 9,40 M.

702. **Demmin.** **Das Porzellan, dessen Erfind., Zubereit. und geschichtliche Entwicklung.** 83. 2,50 M.

703. **Dietz.** **Das Porzellan.** 07. 3,20 M.

704. **Doenges.** **Meißner Porzellan, s. Geschichte und Entwicklung.** 08. Geb. 15 M.

705. **Falke.** **K. K. Wiener Porzellanfabrik.** Geb. 15 M.

706. **Friese.** **Das Porzellan als Isolier- und Konstruktions-Material.** 7 M.

707. **Grimm.** Fabrikation des Feldspatporzellans. 01. Geb. 3,80 M.
708. **Hecht.** Untersuch. über einige zwischen Porzellan und Feldspat-Steingut besteh. Beziehungen. 1,50 M.
709. **Hegemann.** Die Herstellung des Porzellans. Erfahrungen aus dem Betriebe. 05. Geb. 7,60 M.
710. **Heinecke.** Ueber das Brennen von Porzellan. 08. 1 M.
711. **Lehnert.** Porzellan. 02. 4 M.
712. **Plenske.** Mikrostruktur und Bildung der Porzellane. 07. 2 M.
713. **Probst.** Die deutsche Porzellan- und Steingutindustrie. 2,40 M.
714. **Ricke.** Das Porzellan. 10. 4,60 M.
715. **Sponsel.** Kabinetstücke der Meißener Porzellan-Manufaktur von J. J. Kändler. 00. Mit zahlr. Abb. 30 M.
716. **Zoellner,** Zur Frage der chemischen und physikalischen Natur des Porzellans. 09. 2 M.

## Rechnungswesen.

(Siehe auch Buchführung, Fabrikbetrieb, Kaufmännisches und Lohnwesen.)

717. **Amthor.** Quintessenz des kaufmänn. Rechnens. 99. 5 M.
718. **Bergmann.** Preisberechnung für Handwerk, Handel und Industrie. 05. 2,75 M.
719. **Golling.** Lehr- und Uebungsbuch des kaufmännischen Rechnens. I. Rechnen mit ganzen, Dezimal- und Bruchzahlen. Geb. 1 M. II. Berechn. von Anzeigen, Post-, Eisenbahn- und Gesellschaftsrechnung. Geb. 1,60 M. III. Zins-, Effekten-, Diskont-, Wechsel- usw. -Rechnung. 1,80 M.
720. **Jahn.** Die Kontokorrent-Zinsrechnung. Geb. 1,50 M.
721. **Klein.** Die Unkostenberechnung und die Kalkulation in der Steinindustrie. 07. 1,50 M.
722. **Kofahl.** Rechenbuch für Baugewerkschulen, mit Anhang: Buchführ. für das Baugewerbe. 07. 4 M.
723. **Leitner.** Die Selbstkostenberechnung industrieller Betriebe. 08. Geb. 5,60 M.
724. **Lohr.** Anleit. zur Ermittl. des Selbstkostenpreises zur Kalkulation. 02. 0,60 M.

725. **Rees.** Der stumme Diener. (Universal-Schnellrechner.)  
8. Aufl. 6 M.  
726. **West.** Richtige Selbstkostenberechnung in Fabrikbetrieben. 05. 0,50 M.

## Rechtskunde.

(Siehe auch Arbeiterwesen, Grundbesitz, Kaufmännisches, Patentwesen, Versicherungskunde.)

727. **Abraham.** Gesetz über die Sicherung der Bauforderungen vom 1. 6. 09. 1 M.  
728. **Aldenhoven, Th.** Herr Staatsanwalt. Brosch. 2 M.  
729. **Böhm und Sonntag.** Stempelsteuergesetz. 4. Aufl. 3 M.  
730. **Brandis, F.** Was der Arbeiter, der Geselle, der Werkmeister, der Handlungsgehilfe vom bürgerlichen Gesetzbuche und den einschlägigen Vorschriften der Gewerbeordnung des Handlungsgesetzbuches und der Landesgesetze wissen muß. 6. Aufl. 10. 1,10 M.  
731. **Dove.** Handelsgesetzbuch. 2,50 M.  
732. **Ellmersdorf.** Wer hat Recht? Der Prinzipal oder der Angestellte? 1 M.  
733. **Fechners Gesetzgebungsbibliothek.** Ueber 300 vollst. Gesetze, in 10 Bänden, 7000 Seiten. 40 M.  
Davon einzeln zu haben: Bd. I, Lexikalisches Taschenbuch der Gesetzgebung, Gesetzgebungslexikon, Lexikon der Gesetze, Verordnungen und Entscheidungen, der Berufswahlen usw. 6 M. Bd. II, Reichsjustizgesetze und Preußische Ausführungsgesetze. 5 M.  
734. **Francke.** Vorschriften u. Ratschläge für Sachverständige u. Gutachter aller Gewerbe, sowie die Gebührenordnung für Zeugen und Sachverständige. 03. 1,20 M.  
735. **Fernow, Fuisting und Strutz.** Einkommensteuergesetz. 09. 3,25 M.  
736. — Gewerbesteuer-gesetz, Preußisch. 2. Aufl. 2 M.  
737. **Gesetzbuch,** bürgerliches für das Deutsche Reich nebst dem Einführungsgesetz. 10. 2 M.  
738. **Gewerbeordnung** für das Deutsche Reich nebst den für das Reich erlassenen Ausführungsbestimmungen. 18. veränderte Aufl. 10. 4 M.  
739. **Gößer.** Das gewerbliche Arbeits- und Lehrverhältnis. 09. 1 M.

740. **Heim.** Scheckgesetz. 08. Geb. 1,20 M.
741. **Heinrich.** Steuererklärung und Vermögensanzeige. 1,10 M.
742. **Heydeck, O.** Die Gewerbesteuererschätzung. 10. 1,50 M.
743. **Hoffmann.** Gewerbeordnung mit den Ausführungsbestimmungen für das Deutsche Reich und Preußen. 5 M.
744. **Hörisch.** 1. Auskunft in Mahn- und Klagesachen. 2. Auskunft in Vergleichssachen. 08. Jedes Heft 1 M.
745. **Houben.** Jeder sein eigener Rechtsbeistand. 07. 1 M.
746. **Kuhlenbeck.** Das deutsche Scheckgesetz, Textausgabe mit Erläuterungen. 08. Geb. 1,50 M.
747. **Laschke.** Gesetzeskunde für die Tonindustrie. 06. Geh. 1,50 M.
748. **Lewinski, C.** Das Recht der Handelsgeschäfte und Handelsgesellschaften. 09. 4 M.
749. **Müller, G. und G. Crusen.** Ausführungsgesetze zum bürgerl. Gesetzbuch, Preußische. 2,50 M.
750. **Neue Wechselordnung** mit dem Gesetz betreffend Erleichterung des Wechselprotestes nebst Scheckgesetz und Postscheckgesetz. Geh. 1 M.
751. **Neukamp, E.** Gesellschaften mit beschr. Haftung. 4 Mark.
752. **Obst, G.** Bankgesetz und Münzgesetz. 10. 2,50 M.
753. **Pinner.** Gesetz gegen den unlauteren Wettbewerb vom 7. 6. 09. Geb. 1 M.
754. **Riesebieter.** Handelsgesetzbuch nebst Einführungsgesetz. 05. 4,25 M.
- 754a. — Bürgerliches Gesetzbuch nebst Einführungsgesetz mit Rechtsprechung des Reichsgerichts. 05. 7 M.
755. **Schuberth, K.** Wie kommt der Gläubiger zu seinem Guthaben? 08. 1,20 M.
756. **Siemens.** Die Gesellschaften mit beschränkter Haftung (G. m. b. H.) nach dem Reichsgesetz vom 20. 5. 98. 1,50 M.
757. **Sirius.** Hilfe gegen Rechtsanwälte. 1,60 M.
758. **Stadthagen.** Novelle zur Gewerbeordnung. 09. 0,20 Mark.
759. **Stahl.** Miete und Pacht in ihren Rechtsverhältnissen. 1 M.

760. **Strauß.** Zivilprozeßrecht. Ein Leitfaden für Laien, Studierende und Juristen. 1,25 M.

## Röhren.

761. **Ast.** Die Herstellung der Zementrohre. 05. Mit vielen Abb. 2,25 M.

762. **Gary.** Urteile aus der Praxis über die Verwendung der Zementröhren. 07. 1,50 M.

763. **Hoffmann.** Beschaffenheitsunterschiede zwischen Tonröhren und Steinzeugröhren. 07. 0,30 M.

764. **Leitsätze** für die Prüfung von Zementröhren, aufgest. vom Deutschen Beton-Verein. 09. 0,25 M.

765. **Nielsen.** Tafeln zur Bestimm. der Drainröhrenweite für zehn versch. Wasserführungen nebst kurzer Anleit. zur Röhrendrainage. 2 M.

766. **Reinhard.** Steinzeugrohre. Prakt. Ratgeber bei Herstellung der Druckleit. aus Steinzeugrohren für kleinere Wasserleitungen. 0,60 M.

767. **Zementrohrleitungen.** — Leitsätze für Ausführung von —. 0,30 M.

## Schornsteine.

768. **Bastine.** Berechn. und Bau hoher Schornsteine. 9S. 5,50 M.

769. **Bazall, M.** Berechnung freistehender Schornsteine. 2 M.

770. **Feldmann, H.** 525 Schornsteinköpfe. 4 M.

771. **Jahr.** Anleit. zum Entwerfen und zur statischen Berechn. für gemauerte Fabrikschornsteine, sowie für eiserne Schornsteine und Dachkonstruktionen. Geb. 3 M.

772. **Landmann.** Tabellen zur Bestimm. der Randspannungen von Fabrikschornsteinen nebst Erläuter. ihrer Herstell. u. Anwend. 1 M.

773. **Lang.** Schornsteinbau. a. I. Heft. Geschichte und Lichtabmessungen der Schornsteine. 96. 4 M. b. II. Heft. Querschnittform, Spannungsverteilung, Wärmespannungen und Winddruck. 96. 5 M. c. III. Heft. Anordnung gemauerter Schornsteinschächte. 01. 9 M.

774. **Putmans.** Der Schornsteinbau. 0S. Geb. 3,60 M.

775. **Rauls.** Lexikon des Schornsteinbaues und der Reparaturen. 06. Geb. 4,80 M.

776. **Rauls.** Berechn. der Lichtweite, Höhe und Zugkraft der Schornsteine. 07. 2,80 M.

777. **Senz.** Leitfaden zum Entwerfen und Berechnen hoher Kamine, für Prüfungsbehörden und Industrielle. 2 M.

778. **Waldau, Fr.** Freistehende Schornsteine. 6 M.

## Steingut.

(Siehe auch Malerei, Tonwaren.)

779. **Demmin.** Das Steinzeug, s. Zubereitung. Charakter und geschichtliche Entwicklung. 85. 2,50 M.

780. **Dietz.** Steinzeug, Steingut, Töpferwaren. 07. 3,60 M.

781. **Falke.** Majolika. 07. 2 M.

782. **Greiner.** Aus dem Betriebe der Steingutfabrikation. Hilfs- und Nachschlagebuch. 03. 3 M.

783. **Heim, M.** Die Steingutfabrikation. Nach der Praxis dargestellt. 10. Geb. 4,20 M.

784. **Steinbrecht.** Steingutfabrikation. 91. 4,80 M.

785. **Tenax.** Steingut- und Porzellan-Fabrikation als höchste Stufe der keram. Industrie unter Berücksicht. der prakt. Gesichtspunkte. 79. 7 M.

## Technik.

786. **Deutsches Museum.** Führer durch die Sammlungen. Mit Plänen und Abbildungen im Text. 08. 1 M.

787. **Escales, R.** Jahrbuch der technischen Sondergebiete. Uebersicht über die Unterrichtseinrichtungen für die einzelnen techn. Fächer, über Sonderlaboratorien, Versuchs- und Untersuchungsanstalten, über Beiräte und Sachverständige. 10. 6 Mark.

788. **Hütte.** Des Ingenieurs Taschenbuch. Herausg. vom akademischen Verein „Hütte“ e. V. 20. Aufl. Band I bis III. In Leinen geb. 17 M.

**Joly.** Siehe Techn. Auskunftsbuch.

789. **Kohlmorgen.** Instrumente und Apparate zum prakt. Gebrauch des Ingenieurs. 05. 1,20 M.

790. **Lueger.** Lexikon der gesamten Technik und ihrer Hilfswissenschaften. 2. Aufl. 8 Bde. mit zahlreichen Abb. Jede Abt. 5 M. Jeder Band 30 M.

791. **Taschenbuch für Eisenhüttenleute.** Hrsg. vom akademischen Verein „Hütte“ e. V. 10. Geb. 15 M.

792. **Technisches Auskunftsbuch 1911** (Joly, Hubert). Notizen Tabellen, Regeln, Formeln, Gesetze, Verordnungen, Preise und Bezugsquellen auf dem Gebiete des Bau- und Ingenieurwesens in alphabet. Anordnung. 8 M.

793. **Weitzel**. Grundzüge einer allgem. Unterrichtskunde für techn. Fachschulen. 06. 2,50 M.

## **Ton und Tonindustrie.**

(Siehe auch Aushänge, Feuerfeste, Geologie, Unfälle, Untersuchungen.)

794. **Ausstellung**. Bericht über die 1. Ton-, Zement- und Kalkindustrie-Ausstellung in Berlin am 4.—21. August. 05. 3 Mark.

795. **Einbände** für die Halbjahrgänge der Tonindustriezeitung. Stück 2 M.

796. **Fauk**. Anleit. zum Gebrauch des Erdbohrers. 6 M.

797. — Fortschritte in der Erdbohrtechnik. Zugleich Ergänzung der Anleit. zum Gebrauch des Erdbohrers. 99. 3,50 M.

798. **Fiebelkorn**. Entstehung unserer Tongesteine. 3 M.

799. **Fischer**. Neuere Sprengstoffe. 09. 0,75 M.

800.. **Guttman**. Handbuch der Sprengarbeit. Geb. 7 M.

801. **Heinrich**. Mergel und Mergeln. 08. 1,20 M.

801a. **Hilfsgeräte** für Beaufsichtigung und Vervollkommnung des Betriebes von Ziegeleien und ähnlichen Werken. 1 M.

802. **Kedesdy**. Die Sprengstoffe, Darstellung und Untersuchung der Sprengstoffe und Schießpulver. 09. Geb. 4,60 M.

803. **Kerl**. Handbuch der gesamten Tonwarenindustrie. 3. Aufl. Geb. 48,50 M., geh. 45 M. Auch in 9 einzelnen Lieferungen zu je 5 M. zu beziehen.

804. **Keramisches Jahrbuch 1909**. Sammlung und Zusammenfassung aller im Laufe des Jahres erzielten Fortschritte. Neuerungen und Ergebnisse in Wissenschaft und praktischem Betrieb der gesamten Keramischen- und Baustoffindustrie. 4 M.

805. **Keramisches Jahrbuch 1910** enthält die keramischen Industriezweige, wie Ziegel, Feinkeramik usw. ohne Baustoffe, wie Zement, Beton usw. 4 M.

806. **Prüfung** von Ziegeltonen. 0,25 M.

807. **Rohland**. Die Tone. Physikal.-chem. Untersuchung über die Ursachen der Plastizität. 09. Geb. 2,80 M.



808. **Rzehulka.** Die Tone und ihre Verwendung für den Hüttenbetrieb. 07. 1 M.

809. **Sammelmappen** (Schnellbinder) für die Tonindustrie-Zeitung zur Aufnahme sämtl. Nummern eines Vierteljahres ohne Lochen und Heften. 1 St. 1,75 M., 2 St. 3 M.

810. **Scheffler.** Die Westerwaldtone in ihren für den Keramiker wichtigsten Eigenschaften. 06. 1,50 M.

811. **Schnurpfeil, H.** Die Tonindustrie im Glashüttenbetriebe. 08. 5 M.

812. **Senft.** Tonsubstanzen (Kaolin, Ton, Löß, Lehm, Letten und Mergel) nach Entstehungsweise, Bestand, Eigenschaften und Ablagerungsorten. 79. 2,80 M.

813. **Sprengen** des Tones in Ziegeleibetrieben. 06. 0,50 M.

814. **Tonindustrie-Kalender.** Teil I (in Leinen gebunden) enthält Monats-, Wochen-, Tageskalender, Notizbuch und Teil II und III (geheftet) wichtige technische und geschäftliche Mitteilungen, genaueste Betriebsregeln, Bezugsquellen-nachweiser, Verzeichnis der Fachliteratur usw. Zusammen 1,50 M. (Bezieher der Tonindustrie-Zeitung erhalten den Kalender kostenlos als Weihnachtsgabe.)

815. **Ledertasche** hierzu. Für jeden Jahrgang zu verwenden. 2,20 M.

816. **Tscheuschner.** Bewertung von Tongruben im Enteisungsverfahren. 1 M.

817. **Zschokke.** Untersuchungen über die Plastizität der Tone. 6 M.

818. — Zur technischen Analyse der Tone. 3 M.

819. **Zwick.** Natur der Ziegeltoner und Ziegelfabrikation. 94. Geb. 9,20 M.

## Tonwaren.

(Siehe auch Aushänge, Glasuren, Kacheln, Malerei, Porzellan, Steingut, Ton und Tonindustrie, Ziegelherstellung.)

### (I. Geschichtliches, Kunstgewerbliches usw.)

820. **Borrmann.** Keramik in der Baukunst. 08. Geb. 12 M.

821. — Moderne Keramik. 02. Geb. 5 M.

822. **Demmin.** Die Fayence, ihr Charakter und ihre geschichtliche Entwicklung. Die aretinischen Töpferwaren, sowie die Terra-Sigillata-Gefäße und Tonwaren von Kench und Sciut. 81. 2,50 M.

823. **Dolezel.** Grundzüge der Tonwarenindustrie. 10. 0,85 M.

824. **Führer für Sammler** von Porzellan, Fayence, Steinzeug, Steingut usw. Vollständiges Verzeichnis der auf älterem Porzellan, Fayence, Steingut usw. befindlichen Marken. Von Dr. Graesse und F. Jaennicke. 10. 9 M.

825. **Gmelin**. Elemente der Gefäßbildnerei mit besonderer Berücksichtigung der Keramik. 12 Taf. nebst Text mit über 100 Abb. 85. 18 M.

826. **Hölder**. Formen der römischen Tongefäße diesseits und jenseits der Alpen. 97. 3 M.

827. **Jaennicke**. Geschichte der Keramik. 00. Geb. 10 M.

828. — Grundriß der Keramik in bezug auf das Kunstgewerbe. Eine historische Darstellung ihres Entwicklungsganges. 80. Geb. 50 M.

829. — Marken und Monogramme auf Fayence, Porzellan, Steingut etc. 3,50 M.

830. **Keller**. Die rote römische Töpferware mit besonderer Rücksicht auf ihre Glasur. 76. 1 M.

831. **Könen, K.** Gefäßkunde der vorrömischen, römischen und fränkischen Zeit in den Rheinlanden. 95. 7 M.

832. **Rösler**. Keramische Tagesfragen. 88. 1,60 M.

833. **Schorn**. Kunsterzeugnisse aus Ton und Glas. Uebersicht ihrer techn. und künstler. Entwickl. vom frühen Mittelalter bis zur Gegenwart. 87. Geb. 1 M.

834. **Taschenbuch für Keramiker 1911**. Kalender und Ratgeber für Feinkeramik. Geb. 1,50 M.

## II. Technisches (Herstellung).

835. **Fischer**. Bearbeitung der Steine, Glas- und Tonwaren. 91. 3 M.

836. **Granger**. Die industrielle Keramik. Uebersetzt von R. Keller. 07. Geb. 11,20 M.

837. — Fabrication et Emploi des Matériaux et Produits Refractaires utilisés dans l'Industrie. 10. Geb. 12 M.

838. **Kerl**. Handbuch der gesamten Tonwarenindustrie. 3. Aufl. Herausg. von E. Cramer und Reg.-Rat Dr. H. Hecht. 07. 1588 S. 518 Abb. Geh. 45 M., geb. 48,50 M. Kann auch in 9 einzelnen Lieferungen zu je 5 M. bezogen werden.

839. **Pukall, Dr. W.** Bunzlauer Feinsteinzeug. 2 M.

840. — Keram. Rechnen, auf chemischer Grundlage an Beispielen erläutert. 07. 3 M.

841. **Rezeptbuch** für alle Zweige der Keramik. 700 Rezepte gut erprobter Massen, Glasuren, Farben für den praktischen Keramiker. 07. Geb. 10 M.

842. **Rudolph, W.** Die Tonwarenerzeugung (allgemeine Keramik) mit besonderer Berücksichtigung der chemischen Grundlagen. 3,60 M.

843. **Segger.** The Collected Writings of —. Uebersetzung von Segger's gesammelten Schriften ins Englische. 03. 2 Bde. 64 Mark.

844. **Segger's** Gesammelte Schriften. Herausg. von D. H. Hecht und E. Cramer. Abhandl. allgemeinwissenschaftl. Inhalts; Abhandl., welche sich auf besondere Zweige der Tonwaren - Erzeugung beziehen, und zwar auf Herstellung von Ziegeln und Terrakotten, von Töpferei-Erzeugnissen und Steinzeug, von feuerfesten Waren, von Steingut und Porzellan; Reiseberichte und Briefe; Notizen aus den Akten der kgl. Porzellanmanufaktur und Mitteilungen kürzeren Inhalts aus der „Tonindustrie-Ztg.“ Beispiele für Zusammensetzung und Berechn. von Massen und Glasuren nach Analysen mit Bezug auf Ziegel- und Terrakotten, Töpferei-Erzeugnisse und Steinzeug, feuerfeste Waren, Steingut und Porzellan. 2. Aufl. 08. 930 S. mit Abb. und Taf. Geb. 21,50 M.

845. **Solon, L.** Ceramic Literature. Ein analytisches Verzeichnis keramischer Werke. 42 sh (43,40 M.).

846. **Swoboda.** Grundriß der Tonwarenindustrie. 94. Geb. 3,80 M.

847. **Schamberger.** Keramische Praxis. Anleitung zur Erzeugung keramischer Produkte aller Art. 01. Geb. 4,80 M.

848. **Schuhmacher.** Die keramischen Tonerzeugnisse. I. Allgemeine Keramik. II. Die Tonfabrikate mit einf. Scherben oder Fabrikation von Terrakotten, Siderolith, Irdengeschirr, Bauernmajolika, Bunzlauer Geschirr, Kochgeschirr, moderner Majolika und Majolikaöfen, Fayence oder italienischer Majolika und Fayenceöfen, sowie des Steinzeuges. 84. 468 S. mit Atlas von 9 Taf. 10 M.

849. **Widmer.** Keramik in Baden. 07. 2 M.

850. **Wipplinger.** Keramik oder Fabrikation von Töpfergeschirr, Steingut, Fayence, Steinzeug, Terralith, sowie von französ., engl. und Hartporzellan. 97. Geb. 5,30 M.

**Traß** (siehe Baustoffe).

## Trockenanlagen und Trocknen.

851. **Hampel, W.** Tafel zur Berechnung von Trockenanlagen. Mit 2 Taf. 10. 1 M.

852. **Hausbrand.** Trocknen mit Luft und Dampf. 3. Aufl. Geb. 5 M.

853. **Marr.** Das Trocknen und die Trockner. 10. 12 M.

854. **Mertens.** Die Eigenschaften und physikal. Gesetze der Luft und des Dampfes, sowie deren Anwendung bei der Berechnung von Trockenanlagen. 04. 2,50 M.

## Unfälle.

(Siehe auch Arbeiterwesen, Aushänge und Versicherungswesen.)

855. **Denker.** Unfallverhütungsvorschriften für Sprengarbeiten in Steinbrüchen. 07. 1,60 M.

856. **Hartmann.** Unfallverhütung für Industrie und Landwirtschaft. 2,50 M.

857. **Heidepriem, Hosemann, Specht und Zimmermann.** Unfallverhütung im Dampfkesselbetriebe. 02. 6 M.

858. **Lamberg.** Erste Hilfe bei plötzlichen Unglücksfällen. 01. 1 M.

859. **Strümpell.** Ueber die Untersuchung, Beurteilung und Behandlung von Unfallkranken. 1 M.

860. **Verbandkästen:** (H/F = Holzkasten mit Füllung, Bl/F = Blechkasten mit Füllung, F = Ganze Füllung ohne Kasten). Der sachliche Inhalt des Kastens ist überall der gleiche, nur richtet sich die Menge der einzelnen Teile nach der Größe des Kastens. Inhalt des Kastens: Antiseptische (Karbollösung) Gaze, Antisept. Schwämme, Antisept. Hyaloderma, Dreieckige Verbandtücher, Sicherheitsnadeln, Binden (verschiedene), Salizylwatte 10<sup>0</sup>/<sub>0</sub> Chlorzinktamppons, Guttaperchapapier, Karbollösung. Modell I. Größe 39:25:13 cm, für Betriebe über 50 Arbeiter, H/F 18 M., Bl/F 21 M., F 15 M. Modell II. Größe: 33:21:13 cm, für Betriebe bis 50 Arbeiter, H/F 15 M., Bl/F 17,50 M., F 12 M. Modell III. Größe: 23:17:13 cm, für Betriebe bis 25 Arbeiter H/F 12 M., Bl/F 13,50 M., F 9,50 M. Modell IV. Größe: 22:15:10 cm, für Betriebe bis 15 Arbeiter, H/F 8,50 M., Bl/F 9,75 M., F 7 M.

861. **Wahlen.** Die Unfallverhütung in den Betrieben der Ziegeleiberufsgenossenschaft. 10. 3 M.

## Untersuchungen (Analyse).

(Siehe auch Chemie.)

862. **Ahrens.** Anleit. zur chem.-techn. Analyse. 01. 10 M.

863. **Arit.** Laboratoriumsbuch für die Zementindustrie.  
4,50 Mark.

864. **Bischof.** Gesammelte Analysen der in der Tonindustrie benutzten Mineralien und der Fabrikate daraus.  
01. 9 M.

865. **Bollenbach.** Laboratoriumsbuch für die Tonindustrie.  
3,60 Mark.

866. **Germer, H.** Mörteluntersuchungen. 10. 2 Teile. Zus. 6 M. Das Buch ist die Frucht langjähriger Versuchsarbeiten, deren Ergebnisse für Zementtechniker, Kalkerzeuger und vor allem für jeden Baubeflissenen von grundlegender Bedeutung sind.

867. — **Mauerwerksuntersuchungen.** 10. 2 Teile. Zus. 6 M. Dieses Werk ist die sehnlichst erwartete Fortsetzung obigen Werkes. Beide Werke stehen in organischem Zusammenhang und sind in ihrer Gründlichkeit als eine Tat zu bezeichnen. Sie wenden sich nach Form und Inhalt an den Mann der Praxis.

868. **Hillebrand.** Prakt. Anleitung zur Analyse der Silikatgesteine und Karbonatgesteine. 10. 6 M.

869. **Hirschwald, J.** Die Prüfung der natürlichen Bausteine auf ihre Wetterbeständigkeit. 36 M.

870. **Kron, O.** Der Verkehr mit den Materialprüfungsämtern. 09. 2,50 M.

871. **Lunge.** Chem.-techn. Untersuchungsmethoden.

Band I. Allgem. Teil, Gasanalyse, Brennstoffuntersuch., Säuren, Soda, Chlor, Kalisalze, Zyanverbindungen, Tonanalyse, die Untersuch. der Tonwaren, Tonerdepräparate, Glas, die Mörtelindustrie, Trink- und Brauchwasser, Prüfung des Wassers für Kesselspeisg. u. a., Abwässer, Boden, die Luft. 953 S. 180 Abb. 49 S. Tab. Geb. 22 M.

Band II. Metalle und Salze, Düngemittel, Futterstoffe, Sprengstoffe, Gasfabrikation, Ammoniak, Kalziumkarbid und Azetylen, Steinkohlenteer, unorgan. Farbstoffe. 842 S. 153 Abb. 8 S. Tab. Geb. 18 M.

Band III. Mineralöle, Schmiermittel, Oele, Fette, Wachse, Seifen, Firnisse, Harze, Drogen, Kautschuk, Guttapercha, Zucker, Stärke, Spiritus, Branntwein, Essig, Wein, Bier.

Gerbstoffe, Leder, Papier, Tinte, organ. Präparate, organ. Farbstoffe, Appreturen. 1247 S. 57 S. Reg. 119 Abb. 3 Taf. 44 S. Tab. Geb. 28,50 M.

872. **Lunge.** Technisch-chemische Analyse. 0,80 M.

873. **Marten und Guth.** Das kgl. Materialprüfungsamt der technischen Hochschule Berlin. 04. 10 M.

874. **Medicus.** Einleitung in die chemische Analyse. 1. Heft. Kurze Anleitung zur qualitativen Analyse. 10. 2,80 M.

875. **Memmler.** Materialprüfungswesen. 07. Geb. 1,60 M.

876. **Post.** Chemisch-technische Analyse von Kalk, Zement, Tonwaren und Glas. 3. Aufl. 06. 5,50 M.

877. — Chem.-techn. Analyse. Wasser, Abwässer, Brennstoffe, Pyrometrie, Rauch-, Heiz- und Kraftgase. 4,80 M.

878. — Grundriß der chemischen Technologie. 2. Hälfte: Fabrikation der Erdprodukte. Enthaltend Glas, Tonwaren, Gips, Mörtel, Explosivstoffe usw. 21 M.

879. **Rinne.** Mikroskop im chem. Laboratorium. Anleitung zu einf. kristallographisch-optischen Untersuchungen. Geb. 4 M.

880. **Ritzmann.** Untersuchungen über Traß-, Kalk- und Sandmörtel. 07. 2,50 M.

881. **Schmidt.** Einführ. in die qualitative chem. Analyse. 05. Geb. 3,50 M.

882. **Stoermer.** Untersuchungsmethoden der in der Tonindustrie gebrauchten Materialien. 02. 6 M.

883. **Tetmejer.** Methoden und Resultate der Prüfung künstl. und natürl. Bausteine. 00. 6 M.

884. **Ulzer u. Frenkel.** Anleitung zur chem.-technischen Analyse. 97. 5 M.

885. **Wahnschaffe.** Anleitung zur wissenschaftlichen Bodenuntersuchung. 03. Geb. 5 M.

886. **Wawrziniok.** Handbuch des Materialprüfungswesens für Maschinen- und Bauingenieure. Geb. 20 M.

887. **Winkler.** Lehrbuch der techn. Gasanalyse. 01. 8 M.

## Verblendziegel.

(Siehe auch Baukunde und Ziegelbau.)

888. **Eckhart.** Technik des Verblendziegels. 84. I. Teil. Fabrikation des Verblendziegels. 2 M. II. Teil. Technik des Verblendens und Prüfung der Verblender. 1,60 M.

889. **Michel.** Ueber die keram. Verblendstoffe. 04. 2,40 M.

890. **Das kleine Verblendziegelbuch.** Bearb. infolge Preisausschreibens des Vereins deutscher Verblendstein- und Terrakotten-Fabrikanten E. V. 09. 1 M.

## Vereinswesen.

891. **Beton-Verein.** Berichte über die Jahresversammlungen des —. Jeder Jahrgang 5 M.

892. **Deutscher Verein für Ton-, Zement- und Kalkindustrie.** Mitteilungen des —. Jeder Jahrgang bis 1909 5 M. Von 1910 an je 15 M.

893. **Verein Deutscher Fabriken feuerfester Produkte.** Berichte über die Hauptversammlung des —. Jeder Jahrg. 3 M.

894. **Geschichte des Vereins.** Festschrift zum 25-jährigen Bestehen. 06. 4,30 M.

895. **Verein der Kaiksandsteinfabriken.** Mitteilungen des —. Jeder Jahrg. 3 M.

896. **Verein Deutscher Portlandzementfabrikanten.** Protokolle des —. Jeder Jahrg. 3 M.

897. **Vereinswoche,** Unsere, enthält Fachartikel, Verteilung der Vereinssitzungen, Tagesordnung der letzteren, Vereinsatzungen, Personalien und Biographien von Fachgenossen usw. 0,60 M.

## Verkehr.

Siehe auch Zollwesen.

898. **Adams.** Praxis des internationalen Speditions- und Schiffahrtswesens. 07. Geb. 2,75 M.

899. **Eisenbahnhandbuch** zum Gebrauch für Publikum, Beamte und Behörden im Deutschen Reich. Nach amtlichen Quellen bearb. 4 M.

900. **Gleim.** Das Gesetz über Kleinbahnen und Privat-Anschlußbahnen, erläutert. 99. 5,20 M.

901. **Hanffstengel, v.** Die Förderung von Massengütern I. Band. Bau und Berechnung der stetig arbeitenden Förderer. 08. Geb. 7,80 M.

II. Band. Förderer für Einzellasten. 09. 8,80 M.

902. **Kammerer.** Die Technik der Lastenförderung einst und jetzt. 07. Geb. 8 M.

903. **Kochs, W.** Handbuch für den Eisenbahn-Güterverkehr. II. Teile. 11 M.

904. **Michenfelder.** Grundzüge moderner Aufzugsanlagen. 06. Geb. 3,20 M.

905. — Neue Transport- und Hebevorrichtungen. 06. Geb. 9 M.

906. **Stephan.** Die Luftseilbahnen. Ihre Konstruktion und Verwendung. 7 M.

## Versicherungswesen.

907. **Düttmann.** Deutsche Arbeiterversicherung. Gemeinverständl. Darstell. der Bestimmungen der Kranken-, Unfall- und Invaliden-Versicherungsgesetze und ihrer Wirkungen. 2,75 M.

908. **Funke und Hering.** Buch der Arbeiterversicherung (Kranken-, Unfall-, Invalidenversicherung) nach Gesetzgebung und Rechtsprechung zum prakt. Gebrauch. 05. 6 M.

909. **Haftpflichtrecht** der Deutschen Industrie und Haftpflichtversicherung. 04. 0,60 M.

909a. **Hager u. Behrendt.** Versicherungsvertrag. 08. 5 M.

910. **Hoffmann, F.** Gewerbeunfallversicherungsgesetz. 3. Aufl. 3 M.

911. — Invalidenversicherungsgesetz. 4. Aufl. 3 M.

912. — Krankenversicherungsgesetz und Gesetz über die eingeschriebenen Hilfskassen. 6. Aufl. 3 M.

913. **Manes.** Die Arbeiterversicherung. 05. 0,80 M.

914. — Die Haftpflichtversicherung. 02. Geb. 8,20 M.

915. **Wengler.** Katechismus der Arbeiter-Versicherung. I. Krankenversicherung. 98. Geb. 2 M. II. Unfallversicherung. 98. Geb. 2 M. III. Invalidenversicherung. 00. Geb. 2 M.

## Wasser.

916. **Blücher.** Das Wasser, s. Zusammensetzung, sein Einfluß u. s. Wirkung, sowie s. techn. Ausnutzung. 00. 6 M.

917. **Dreyer.** Die Reinigung der Gebrauchswässer in industriellen Betrieben. 2 M.

918. **Fischer.** Wasser, seine Verwend., Reinig. und Beurteilung mit besond. Berücksicht. der gewerbl. Abwässer und der Flußverunreinigung. 02. Geb. 12 M.

919. **Leher.** Das Wasser u. s. Verwend. in Industrie und Gewerbe. Geb. 0,80 M.



## Wasserglas.

920. **Krätzer.** Wasserglas und Infusorienerde, deren Natur u. Bedeut. für Industrie, Technik und Gewerbe. 07. Geb. 3,80 M.

## Wörterbücher.

921. **Duden.** Wörterbuch der deutschen Rechtschreibung für das Deutsche Reich, Oesterreich und die Schweiz. 1,65 M.

922. **Hoyer u. Kreuter.** Technologisches Wörterbuch, Deutsch - Englisch - Französisch. 5. Aufl. 1. Bd. Deutsch-Engl. - Franz. Geb. 14 M. 2. Bd. Engl. - Deutsch - Französ. Geb. 14 M. 3. Bd. Französ. - Deutsch - Engl. Geb. 14 M.

923. **Jopp.** Selbstunterricht im Richtigsprechen durch mündl. Uebung. 06. Geb. 3 M.

924. **Offinger.** Technologisches Taschenwörterbuch, deutsch, engl., franz., italienisch. 4 Bde. I. deutsch voran geb. 3,80 M. II. engl. voran geb. 4,20 M. III. französ. voran geb. 4,40 M. IV. ital. voran geb. 3,20 M.

925. **Sarrazin.** Verdeutschungswörterbuch. 06. Geb. 6 M.

926. **Wörterbücher,** illustrierte technische, in 6 Sprachen: Deutsch, Englisch, Französisch, Russisch, Italienisch, Spanisch. **Band 8.** Der Eisenbeton im Hoch- und Tiefbau. Mit über 900 Abbildgn. u. zahlreichen Formeln. 10. Geb. 6 M.

## Zement und hydraulischer Kalk.

(Siehe auch Aushänge, Beton, Brennöfen, Gasfeuerung, Kalk und Mörtel.)

927. **Apparate** u. Geräte zur Prüfung von Portlandzement. Mit zahlr. Abb. 2. Aufl. 3 M.

928. **Bonde.** Bestimmung der Brenntemperatur von Portlandzement. 1,20 M.

929. **Büsing u. Schumann.** Der Portland-Zement und seine Anwend. im Bauwesen. 05. Geb. 10,50 M.

930. **Castner.** Zement u. seine rationelle Verwert. zu Bauzwecken. 1,20 M.

931. **Davis, A.** Portland-Cement. II. Aufl. 09. 18,50 M.

932. **Eckel.** Cements, Limes and Plasters. Geb. 26 M.

933. **Einbände** für die Jahrgänge von Zement und Beton: Jahrgänge bis 1904 2 M, von 1905 ab 2,30 M.

934. **Erdmenger.** Schlacken-Portlandzement und Ueberproduktion. 1 M.

935. **Fiebelkorn.** Die Mikrostruktur von Bestandteilen und Dünnschliffen des Portlandzementes. 03. 0,50 M.

936. **Framm.** Mitteilungen aus dem Laboratorium des Vereins Deutscher Portlandzementfabrikanten. Die Ergebnisse der Jahresprüfungen der Vereinszemente in den Jahren 1902 bis 1907. 08. 1,60 M.

937. **Gatehouse, F. A.** Handbook for Cement Work Chemists. 7,50 M.

938. **Habianitsch.** Neuere Zementforschungen. (Freier Kalk, basische Silikate, Thermo-Chemie.) 03. 3 M.

939. **Kasai.** Das Abbinden der Portlandzemente. 08. 3 M.

939a. **Keisermann.** Der Portland-Zement, seine Hydratbildung und Konstitution. 10. 1 M.

940. **Madsen.** Frühzeitige dänische Zementuntersuchungen u. Versuche, die Eigenschaften und Verwendbarkeit, besonders in der Kriegsbautechnik, des Portland-Zementbetons. 1,50 M.

941. **May, P.** Die bayrische Zementindustrie, Wirtschafts- und Verwaltungsstudien, mit besonderer Berücksichtigung Bayerns. 2,40 M.

942. **Meyer.** Studie über die Konstitution des Portlandzementes. 6 M.

943. **Müller.** Die Herstellung von Portland-Zement in den Vereinigten Staaten. 05. 5 M.

944. **Naske.** Die Portland-Zementfabrikation. Ein Handbuch für Ingenieure und Zement-Fabrikanten. 09. Geb. 18,50 M.

945. **Normen.** Deutsche — für einheitliche Lieferung und Prüfung von Portlandzement und von Eisen-Portlandzement. Runderlaß vom 16. 3. 10. 0,30 M.

946. — Deutsche, für Portlandzement .09, mit Erläuterungen. Stck. 0,15 M. Probeexpl. gratis.

947. **Passow.** Die Hochofenschlacke in der Zementindustrie. 08. Geb. 7 M.

948. **Rebuffat.** Studien über die Zusammensetzung der hydraul. Zemente. 2,50 M.

949. **Rohland.** Einige Reaktionen des Portlandzementes. 1 M.

950. — Hydratation im Portland-Zement. 1,50 M.

951. — Der Portlandzement vom physikalisch-chemischen Standpunkte. Geb. 8,60 M.

952. **Rohland.** Ueber die Frage nach der Konstitution des Portlandzementes. 1 M.

953. **Schmidt.** Der Portlandzement auf Grund chem. und petrograph. Forschung nebst neuen Versuchen. 06. Geb. 4,80 M.

954. **Schmidt und Unger.** Kristallisierter Portlandzement. 1 M.

955. **Schoch.** Die moderne Aufbereitung der Mörtelmaterialien. 04. 2. Aufl. 475 S. 5 Taf. 226 Abb. Geb. 15 M.

956. **Schuliatschenko.** Ueber die Einwirkung des Meerwassers auf hydraul. Zemente. 2 M.

957. **Schwanecke.** Lüftung und Entstaubung. Taschenbuch für Entwurf, Ausführ. und Ueberwach. derart. Anlagen. 09. Geb. 6,40 M.

958. **Stand der Schlackenmischfrage.** Bericht über den —. 0,75 M.

959. **Törnebohm.** Ueber die Petrographie des Portlandzementes. 4 M.

960. **Verein deutscher Portland-Zementfabrikanten.** Protokolle des —. Jeder Jahrgang 3 M.

961. **Weidner.** Die Portland-Zementfabrik, ihr Bau und ihr Betrieb. 09. Geb. 10 M.

962. **Zementbuch,** Das kleine. Eigenschaften und Verwendung des Portlandzementes für Gewerbetreibende aller Art. 09. 0,20 M. Von 10 Stck. an ermäßigten Preis je Stck. 0,10 M.

963. **Cement-Book,** The Handy (Uebersetzung des kleinen Zementbuchs ins Engl.). 02. 0,30 M.

964. **Französ. Ausgabe** (Dreschel, Le petit livre de ciment). 1,50 M.

965. **Zement und Beton.** Wochenfachschrift für Zementwaren-, Beton-, Eisenbeton und Kunststein-Industrie. 9. Jahrg. Für alle Zementtechniker und die Angehörigen des Baufachs von höchstem Interesse. Bezugspreis durch Post und Buchhandel jährlich 8 M, unter Streifband 12 M. Probenummern kostenlos.

## **Zementwaren.**

(Siehe auch Kunststeine.)

966. **Ast, F.** Der Beton und seine Anwendung. 07. 10 M.

967. **Eyer.** Neuerungen auf dem Gebiete der Gips- und Zementwarenindustrie. 5 M.

968. **Lucht.** Anleit. für die Verarb. u. Verwend. von Portlandzement unter besond. Berücksicht. der Zementwarenfabrikation. 02. 2,60 M.

969. **Ritter.** Handbuch für den Zementwaren- und Kunststeinfabrikanten. 09. 6 M.

## Ziegelbau.

970. **Germer, H.** Mauerwerksuntersuchungen. 10. 2 Teile zus. 6 M.

971. **Gründling, P.** Bürgerliche Bauten im Rohbaustil. 3 M.

972. **Haupt, A.** Der deutsche Backsteinbau der Gegenwart und seine Lage. Auch eine Frage des Heimatschutzes. 0,60 M.

973. — Baukunst der Germanen. 20 M.

974. — Vergangenheit, Gegenwart und Zukunft im Ziegelbau. 05. Mit zahlr. Abb. 1 M.

975. **Hochbaumuster-Hefte,** Archit. 3. u. 4. Sammlung: Häuser im Rohbau (Ziegel-Architektur). Je 6 M.

976. **Holz.** Ziegel-Architektur. 2 Samml. Geb. 18 M.

977. **Illsung.** Einheitl. System für den Verband von Ziegelmauerwerk. 05. Geb. 3,60 M.

978. **Kuhnnow.** Verwitterung an Berliner Rohbauten. Beitrag zur Untersuch. des Ziegelmaterials. 84. 1 M.

979. **Mehl.** Ziegelputzbau. Eine Samml. von Entwürfen zu Hausansichten, Eingängen, Giebeln, Erkern, Einfahrten usw. 98. 12 M.

980. **Meyer.** Moderne gotische Backsteinbauten. 60 Taf. in Mappe 18 M.

981. **Schatteburg.** Ziegelrohbau in seinen verschied. charakterist. Erscheinungsweisen, ein Spiegelbild der Architektur der Neuzeit, dargestellt durch Teilzeichnungen nebst Fassaden-Skizzen und 60 Tafeln. 01. 20 M.

982. **Spetzler.** Die Formengestaltung d. Baues aus gewöhnlichen Ziegelsteinen. 97. In Mappe 10 M.

983. — Die Formengestaltung d. Baues aus Formziegelsteinen. 97. In Mappe 10 M.

984. **Stiehl.** Studienentwürfe im Backsteinbau, aus dem Unterricht an der techn. Hochschule Berlin. 08. 80 Abb. 29 38 cm. Mit Vorwort und Inhaltsverz. In Mappe 18 M.

985. — Moderne Backsteinbauten. Preis jeder Lieferung 10 M.

## Ziegel-Herstellung.

(Siehe auch Dachziegel, Feuerfeste, Ton, Tonindustrie, Unfälle, Verblendziegel.)

986. **Benfey.** Die heutige Ziegelindustrie. 08. 1,50 M.

987. **Bock.** Ziegelei als landwirtschaftl. u. selbständ. Gewerbe. 05. Geb. 2,50 M.

988. — Ziegelfabrikation. Handbuch, umfassend die Herstellung aller Ziegelarten, Anlage und Betrieb von Ziegeleien. 01. Geb. 13 M.

989. — Ziegelofen. Konstruktion u. Bauausführung von Brennöfen, Ofengebäuden und Schornsteinen für Ziegeleien. 2. Aufl. von Eckhart: Die Konstruktion von Brennöfen etc. 1,50 M.

990. **Beck.** Ziegeleianlagen und Ziegelfabrikation. 01. 6 M.

991. **Bük.** Der Zieglermeister in Theorie und Praxis. 08. Geb. 4,80 M.

992. **Burghardt, R.** Praktische Anleitung zur Inbetriebsetzung Hoffmannscher Ringöfen. 10. 2,40 M.

993. **Cramer.** Ueber die Entstehung des Ausschlages während des Brandes. 0,20 M.

994. **Deutscher Verein für Ton-, Zement- und Kalkindustrie E. V.** Mitteilungen des —. Jeder Jahrgang bis 1909 je 5 M, von 1910 an je 15 M.

995. — für Ton-, Zement- und Kalkindustrie E. V. Mitglieder-Verzeichnis nebst Bezugsquellennachweiser für die von den Mitgliedern hergestellten keramischen Erzeugnisse. Zurzeit im Neudruck.

996. **Dümmler.** Handbuch der Ziegelfabrikation. Herstell. der Ziegel, Terrakotten, Röhren, Platten, Kacheln, feuerfesten Waren und aller anderen Baumaterialien aus gebranntem Ton. 08. In etwa 18 Lieferungen zu je 2 M. Lieferung 1 bis 8 bereits erschienen.

997. — Das Brennen der Ziegel. 03. 1,50 M.

998. **Fiebelkorn.** Abschreibungen auf Ziegeleien. 05. 0,50 M.

999. — Ergänzung dazu: Der Wert und die Entwertung von Grundstücken, Gebäuden, Maschinen und Geräten in Bilanzen. 07. 0,25 M.

1000. **Heinemann.** Die wirtschaftl. und soziale Entwicklung der deutschen Ziegelindustrie unter dem Einflusse der Technik. 09. Geb. 4,50 M.

1001. **Heusinger von Waldegg**. I. Teil. Ziegel- und Röhrenbrennerei, einschließlich der neuesten Masch. u. Geräte für Ziegelfabrikation. 01. Bearb. von L. Schmelzer. I. Abteilung: Ziegelerzeugung. II. Abteilung: Röhrenerzeugung. Geb. 23 M.

1002. **Hilfsgeräte** für Beaufsicht. u. Vervollkommnung des Betriebes von Ziegeleien und ähnlichen Werken. 1 M.

1003. **Mäckler**. Ausblühungen des Mauerwerks, ihre Entstehung und Bekämpfung. 04. 0,50 M.

1004. **Ortsgebräuche** im Berliner Handel mit Ziegeln, Kalksandsteinen, Bruchsteinen und Steinmaterialien für den Wegebau. 08. 0,30 M.

1005. **Osthoff**. Klinker und Klinkerstraßen. 1,20 M.

1006. **Pachtvertrag einer Ziegelei**. St. 0,30 M.

1007. **Pantzer und Galke**. Leitfaden für den Ziegeleimaschinenbetrieb. 10. 10 M.

1008. **Tonindustrie-Kalender**. Teil I (in Leinen gebunden) enthält Monats-, Wochen-, Tageskalender, Notizbuch und Teil II und III (geheftet) wichtige techn. und geschäftl. Mitteilungen, genaueste Betriebsregeln, Bezugsquellennachweiser, Verzeichnis der Fachliteratur etc. Zusammen 1,50 M. (Bezieher der Tonindustrie-Zeitung erhalten den Kalender kostenlos als Weihnachtsgabe.)

1009. — Ledertasche hierzu. Für jeden Jahrgang zu verwenden. 2,20 M.

1010. **Vertrag** zwischen Ziegeleibesitzer und Ziegelmeister. Vordruckte Formulare I/II. St. je 0,20 M.

1011. **Vertrag** einer Ziegler-Verkaufs-Vereinigung. Entwurf zu einem solchen. 0,50 M.

## Zollwesen.

1012. **Kralik**. Zollgesetzkunde für Kaufleute. Geb. 2,75 M.

1013. **Zollhandbuch** für den internationalen Warenverkehr. I. Band: Die Zolltarife der Handelsvertragsländer. 06. 30 Hefte zu je 1 M.

1014. **Zolltarifgesetz** nebst Zolltarif; amtl. Ausgabe. 06. 1,80 M.

1015. **Zolltarifgesetz** und Zolltarif mit den Vertrags- u. Tarasätzen u. einem Auszug aus dem amtl. Warenverzeichnis. 06. 2,50 M.

## **Bezugsquellen-Nachweiser.**

**Zusammengestellt aus den Anzeigen der Ton-  
industrie-Zeitung.**

---

### **Abbohren** (siehe Bohrungen, auch Bohrgeräte).

Hermann Günther, Ing., Bergedorf bei Hamburg.  
Hannoversche Erdbohrerfabr., Hermann Meyer, Hannover.  
**Friedrich Hoffmann, Berlin NW. 52, Paulstr. 32.**  
Begutachten von Bohrproben: Tonindustrie, Berlin NW. 21.

### **Abdampfentöler.**

G. Einbeck, Burg bei Magdeburg.

### **Absackwagen, selbsttätige** (siehe auch Automatische Sack- und Faß-Abfüllapparate und Packmaschinen).

Fabr. selbstt. Registrierwagen, Gliesmarode-Braunschweig.  
Herm. Löhnert, Aktiengesellschaft, Bromberg.

### **Abschätzungen** (s. auch Begutachtungen u. Gutachten).

August Dannenberg, G. m. b. H., Görlitz, Jakobstr. 23.  
**Friedrich Hoffmann, Berlin NW. 52, Paulstr. 32.**  
Regierungsbaumeister Hörnecke, Görlitz.  
Tonindustrie, Berlin NW. 21.  
Karl Zulauf, Ziv.-Ing., Berlin-Wilmersdorf, Aschaffenburg-  
straße 25.

### **Abschneideapparate** (siehe auch Ziegelabschneider).

Akt.-Ges. vorm. A. Kuhnert & Co., Meißen 3.  
Bergedorfer Masch.-Fabr. A. Lüdtkke & v. Oertzen, Bergedorf.  
**H. Bolze & Co., Masch.-Fabr., Braunschweig.**  
Gebrüder Bühler, Masch.-Fabr., Uzwil, Schweiz.  
Döhler & Riedle, G. m. b. H., Masch.-Fabr., Zeulenroda.  
Ernst Eckardt, Ziegeleimaschinen, Dortmund.  
Leonhard Gnad, Masch.-Fabr., Waiblingen.  
**Griesemann & Co., Masch.-Fabr., Magdeburg-Neustadt.**

Th. Groke, Masch.-Fabr., Merseburg.  
Güttler & Comp., Masch.-Fabr., Brieg 9, Bez. Breslau.  
Heber & Streblow, G. m. b. H., Halle a. S.-Trotha.  
F. Hoffmann, Masch.-Fabr., G. m. b. H., Finsterwalde N.-L.  
Theodor Hymmen, Masch.-Fabr., Bielefeld.  
Max John, Sommerfeld, Bez. Frankfurt a. O.  
Gebr. Karges, Braunschweig, Hamburgerstr. 32a.  
N. Kettenhofen, Masch.-Fabr., Echternacherbrück, Bez. Trier.  
Kleine, Neuschäfer & Co., G. m. b. H., Schwelm i. W.  
Konstanzer Gieß- u. Masch.-Fabr., Rieter & Koller, A.-G.,  
Konstanz.  
Eduard Laeis & Cie., Masch.-Fabr., Trier.  
**Masch.-Fabr. W. Halsband & Co., G. m. b. H., Cassel.**  
Maschinenfabrik Roscher G. m. b. H., Görlitz.  
Nienburger Eisengieß. u. Masch.-Fabr., Nienburg (Saale).  
Rixdorfer Masch.-Fabr. G. m. b. H., vorm. C. Schlickeysen,  
Rixdorf.  
Johannes Roth, Masch.-Fabr., Ludwigshafen a. Rh.  
Gottfried Seifarh, Annen i. W. (Abschneideapparate aller Art).  
**Soc.-An. Meccania Lombarda, Monza-Mailand.**  
Trierer Eisengieß. u. Masch.-Fabr. vorm. Aug. Feuerstein A.-G.,  
Trier (Mosel).  
Hermann Voigt, Ziv.-Ing., Düsseldorf-Oberkassel.  
F. P. Vidic & Komp. & Josef Marzola, Strangfalzziegelfabr.,  
Masch.-Abt. Laibach, Krain (Oesterr.).

#### **Abschneideapparate, selbsttätige.**

Theodor Hymmen, Masch.-Fabr., Bielefeld.  
C. Keller, Laggenbeck i. Westf.  
Konstanzer Gießerei u. Masch.-Fabr., Rieter & Koller A.-G.,  
Konstanz.  
Eduard Laeis & Cie., Masch.-Fabr., Trier.  
Richard Raupach, Masch.-Fabr. Görlitz G. m. b. H., Görlitz.  
Johannes Roth, Masch.-Fabr., Ludwigshafen a. Rh.  
Maschinenfabrik Roscher G. m. b. H., Görlitz.  
**Soc.-An. Meccania Lombarda, Monza-Mailand.**  
F. P. Vidic & Komp. & Josef Marzola, Strangfalzziegelfabr.-  
Masch., Abt. Laibach, Krain, (Oesterr.).

#### **Abschneidedraht (siehe auch Draht für Abschneider).**

Joh. Wolfg. Fuchs, Drahtfabrik, Nürnberg 17.  
H. Meyer & Co., Düsseldorf 43.



**Abschneidedraht, geschnitten mit Oesen.**

Joh. Wölg. Fuchs, Drahtfabrik, Nürnberg 17.

**Acetylen-Lampen für Ofenbeleuchtung.**

Tonindustrie Berlin NW. 21.

**Aerographen.**

Karl Zulauf, Ziv.-Ing., Berlin-Wilmersdorf, Aschaffenburgerstraße 25.

**Akkumulatoren für hydraulische Anlagen.**

Dr. Caspary & Co., Markranstädt b. Leipzig.  
Fried. Krupp Akt.-Ges. Grusonwerk, Magdeburg-Buckau.  
Masch.-Fabr. Merzig, Spengler & Schettle, Merzig, Saar.  
Trierer Eisengieß. u. Masch.-Fabr. vorm. Aug. Feuerstein A.-G.,  
Trier (Mosel).

**Alarmvorrichtungen.**

Tonindustrie, Berlin NW. 21.

**Analysen (siehe Begutachtungen).**

Tonindustrie, Berlin NW. 21.  
Karl Zulauf, Ziv.-Ing., Berlin-Wilmersdorf, Aschaffenburgerstraße 25.

**Anemometer (siehe Betriebsüberwachungsapparate).**

Tonindustrie, Berlin NW. 21.

**Anfeuchteapparate.**

Herm. Löhnert, Aktiengesellschaft, Bromberg.

**Anlagen von Fabriken (siehe Fabrikeinrichtungen).**

**Anschlußgeleise (siehe auch Geleise bzw. Gleise).**

Hans Blencke, Berlin SW., Hallesche Str. 17.  
Georg von Cöln G. m. b. H., Hannover.  
R. Dolberg, A.-G., Hamburg, Alsterdamm 2.  
Ges. f. Schmal- u. Anschlußb., Berlin, Pragerplatz 4.  
Georg Otto Schneider, G. m. b. H., Leipzig.  
Orenstein & Koppel, Arthur Koppel A.-G., Berlin NW. 7.  
Hch. Oxe, Auerbach & Co., G. m. b. H., Dortmund, Hansastraße 42.

**Anstriche** (siehe auch Schutzanstriche).

Hans Hauenschild G. m. b. H., Berlin NW. 21, Dreysestr. 4b.

**Apparate zur Erprobung der Druckfestigkeit.**

Tonindustrie, Berlin NW. 21.

Weber & Co., Masch.-Fabr., Uster (Zürich).

**Apparate zum Schneiden der Drainrohre, Biberschwänze  
und holländischen Pfannen.**

Konstanzer Gieß. u. Masch.-Fabr. Rieter & Koller A.-G.,  
Konstanz.

Rixdorfer Masch.-Fabr. G. m. b. H., vorm. C. Schlickeysen,  
Rixdorf.

Gottfried Seifarth, Annen i. Westf.

**Aquabar.**

Aquabar G. m. b. H., Berlin N., Prinzenallee 22.

**Arbeiter-Schuttmittel.**

Tonindustrie, Berlin NW. 21.

**Arbeiter-Vermittlung.**

„Ziegler-Zentrale“ (A. Ruthe), Berlin N., Schlegelstr. 12.

**Arbeitsordnungen.**

Tonindustrie, Berlin NW. 21.

**Armaturen für Ringöfen** (siehe auch Eisenteile zu Oefen,  
sowie Ringofenarmaturen).

Jakob Bühner, Konstanz, Schottenstr. 23 u. 25.

August Dannenberg G. m. b. H., Görlitz, Jakobstr. 23.

Eisenhüttenwerk Keula bei Muskau A.-G., Keula i. Schl.

Hermann Günther, Ing., Bergedorf bei Hamburg.

Harzer Achsenwerke, Bornum a. Harz.

Friedrich Hoffmann, Berlin NW. 52, Paulstr. 32.

H. T. Padelt, Leipzig-Schleußig, Rochlitzstr. 4.

Josef Tischler, Teplitz i. Böhmen.

**Westerwälder Eisengieß. u. Masch.-Fabr., J. Olig, Montabaur.**

Rud. Witte, Ing., Osnabrück.

**Asbesthandschuhe.**

Tonindustrie, Berlin NW. 21.

**Asphaltmühlen-Einrichtungen** (s. Fabrikeinrichtungen).

Alpine Maschinenfabrik-Ges. m. b. H., Augsburg.  
Brinck & Hübner, Masch.-Fabr., Mannheim.  
Fried. Krupp Akt.-Ges. Grusonwerk, Magdeburg-Buckau.  
Lehigh Car, Wheel and Axle-Works, Generalvertreter Claudius  
Peters, Hamburg 1, Alsterhof, Alsterdamm 7.  
G. Luther, A.-G., Braunschweig und Darmstadt.  
Maschinenbau-Anstalt Humboldt, Kalk b. Köln a. Rh.  
Louis Soest & Co. m. b. H., Reisholz b. Düsseldorf.  
**Peter Wirtz, Masch.-Fabr., Köln-Bickendorf.**  
Trierer Eisengieß. u. Masch.-Fabr. vorm. Aug. Feuerstein A.-G.,  
Trier (Mosel).

**Asphaltplattenpressen.**

C. Lucke, Spezial-Masch.-Fabr., Eilenburg-L. 39, b. Leipzig.  
Trierer Eisengieß. u. Masch.-Fabr. vorm. Aug. Feuerstein A.-G.,  
Trier (Mosel).

**Asphaltscherenbrecher.**

Brinck & Hübner, Masch.-Fabr., Mannheim.  
Fried. Krupp Akt.-Ges. Grusonwerk, Magdeburg-Buckau.  
Maschinenbau-Anstalt Humboldt, Kalk b. Köln a. Rh.  
Louis Soest & Co. m. b. H., Reisholz b. Düsseldorf.

**Aufbereitungsapparate.**

G. Luther, A.-G., Braunschweig und Darmstadt.  
Maschinenbau-Anstalt Humboldt, Kalk b. Köln a. Rh.

**Aufbereitungswalzwerke** (siehe Walzwerke).

**Aufgebevorrichtungen für Kugelmühlen.**

Eisenwerk (vorm. Nagel & Kaempff) A.-G., Hamburg 39.  
Fried. Krupp Akt.-Ges. Grusonwerk, Magdeburg-Buckau.  
Herm. Löhnert, Aktiengesellschaft, Bromberg.  
Maschinenfabrik H. R. Gläser, Wien, Quellenstr. 149.  
**Gebr. Pfeiffer, Masch.-Fabr., Kaiserslautern.**  
G. Polysius, Eisengieß. und Masch.-Fabr., Dessau.  
Julius Römheld, Mainz, Rheinallee 92.  
F. L. Smidth & Co., Kopenhagen K und Berlin NW.  
Louis Soest & Co. m. b. H., Reisholz b. Düsseldorf.

### **Aufzugbahnen.**

Georg von Cölln, G. m. b. H., Hannover.  
R. Dolberg A.-G., Hamburg, Alsterdamm 2.  
Otto Neitsch & Küper, Halle (Saale).  
Orenstein & Koppel — Arthur Koppel A.-G., Berlin NW. 7.

### **Aufzüge (siehe auch Bremsberge).**

Akt.-Ges. vorm. A. Kuhnert & Co., Meissen 3.  
Allg. Baumaschinen-Bedarfs-Ges. m. b. H., Leipzig.  
Baugesellschaft für künstl. Trocknereien m. b. H., Duderstadt i. Hann.  
Bergedorfer Masch.-Fab. A. Lüdtko & v. Oertzen, Bergedorf.  
**H. Bolze & Co., Masch.-Fabr., Braunschweig.**  
Briegleb, Hansen & Co., Gotha.  
Gebr. Bühler, Masch.-Fabr., Uzwil (Schweiz).  
Philipp Deutsch & Co., G. m. b. H., Berlin, Steglitzerstr. 58.  
R. Dolberg A.-G., Hamburg, Alsterdamm 2.  
Düsseldorfer Baumasch.-Fabr. Bünger & Co., Düsseldorf 103.  
Eisenwerk (vorm. Nagel & Kaempff) A.-G., Hamburg 39.  
**Wilhelm Fredenhagen, Masch.-Fabr., Offenbach a. M.**  
**Griesemann & Co., Masch.-Fabr., Magdeburg-Neustadt.**  
Güttler & Comp., Masch.-Fabr., Brieg 9, Bez. Breslau.  
Max John, Sommerfeld, Bez. Frankfurt a. O.  
P. Jorissen, Düsseldorf-Grafenberg.  
N. Kettenhofen, Masch.-Fabr., Echternacherbrück, Bez. Trier.  
Kleine, Neuschäfer & Co., G. m. b. H., Schwelm i. W.  
Konstanzer Gieß. u. Masch.-Fabr. Rieter & Koller A.-G.,  
Konstanz.  
Fried. Krupp Akt.-Ges. Grusonwerk, Magdeburg-Buckau.  
Jul. Lüdicke Nachf., Masch.-Fabr., Werder (Havel).  
Bruno Mädler, Berlin SO., Köpenickerstr. 64.  
Mannheimer Eisengieß. u. Maschinenbau A.-G., Mannheim.  
**Masch.-Fabr. W. Halsband & Co., G. m. b. H., Cassel.**  
Maschinenfabrik Roscher G. m. b. H., Görlitz.  
Otto Neitsch & Küper, Halle (Saale).  
Nienburger Eisengieß. u. Masch.-Fabr., Nienburg-Saale.  
**G. Polysius, Eisengieß. u. Masch.-Fabr., Dessau.**  
Richard Raupach Masch.-Fabr. Görlitz G. m. b. H., Görlitz.  
E. R. Schnorbus, Hamburg, Klostertor 3.  
Schoof & Weigel, Erfurt.  
H. u. F. Steinbach, Mühlhausen i. Thür.

Trierer Eisengieß. u. Masch.-Fabr. vorm. Aug. Feuerstein  
A.-G., Trier (Mosel).

Hermann Voigt, Ziv.-Ing., Düsseldorf-Obercassel.

A. Witte-Löhmer, Haspe i. W.

**Aushänge** (siehe auch Blechschilder, Plakate).

Verband Deutscher Tonindustrieller, Berlin NW. 5.

Tonindustrie, Berlin NW. 21.

Arno Weiße, Berlin S., Annenstr. 10.

**Berufsgenossenschaftliche:** Tonindustrie, Berlin NW. 21.

**Automatische Beschickungsapparate für Walzwerke,  
Kollergänge und dergl.**

Gebr. Bühler, Masch.-Fabr., Uzwil (Schweiz).

Eisen- u. Hartgußw. Concordia G. m. b. H., Hameln a. W.

Karl Händle & Söhne, Mühlacker (Württ.).

P. Jorissen, Düsseldorf-Grafenberg.

C. Keller, Laggenbeck i. Westf.

**Konstanzer Gieß. u. Masch.-Fabr. Rieter & Koller A.-G.,  
Konstanz.**

Eduard Laeis & Cie., Masch.-Fabr., Trier.

G. Luther, A.-G., Braunschweig und Darmstadt.

Maschinenfabrik Roscher G. m. b. H., Görlitz.

Nienburger Eisengieß. u. Masch.-Fabr., Nienburg-Saale.

Jac. Raubitschek, Masch.-Fabr., Prag-Rubna.

Richard Raupach, Masch.-Fabr., Görlitz, G. m. b. H., Görlitz.

Louis Soest & Co. m. b. H., Reisholz b. Düsseldorf.

Trierer Eisengieß. u. Masch.-Fabr. vorm. Aug. Feuerstein  
A.-G., Trier (Mosel).

A. Witte-Löhmer, Haspe i. W.

**Automatische Sack- und Faß-Abfüll-Apparate** (siehe auch  
Absackwagen und Packmaschinen).

Fabrik selbstt. Registrierwagen, Gliesmarode-Brschwg.

G. Luther, A.-G., Braunschweig und Darmstadt.

**F. L. Smidth & Co., Kopenhagen K. und Berlin NW.**

**Automatische Tonmisch- und Zuführungsapparate** (siehe  
auch Tonmischapparate).

Gebr. Bühler, Masch.-Fabr., Uzwil (Schweiz).

Kleine, Neuschäfer & Co., G. m. b. H., Schwelm i. W.

Maschinenfabrik Roscher G. m. b. H., Görlitz.

Trierer Eisengieß. u. Masch.-Fabr. vorm. Aug. Feuerstein  
A.-G., Trier (Mosel).

#### **Automatische Wagen.**

Gebr. Bühler, Masch.-Fabr., Uzwil (Schweiz).

**Fabrik selbst. Registrierwagen, Gliesmarode-Braunschweig.**

Julius Römheld, Mainz, Rheinallee 92.

Carl Schenck Masch.-Fabr. G. m. b. H., Darmstadt.

#### **Bagger (siehe auch Trockenbagger).**

Hans Blencke, Berlin SW., Halleschestr. 17.

Adolf Bleichert & Co., Leipzig-Gohlis.

Düsseldorfer Baumasch.-Fabr. Bünger & Co., Düsseldorf 103.

Ges. f. Schmal- u. Anschlußb., Berlin, Pragerplatz 4.

**Georg Keßler, Masch.-Fabr., Duisburg a. Rh.**

**Lübecker Maschinenbau-Gesellschaft, Lübeck.**

Menck & Hambrock G. m. b. H., Masch.- u. Dampfkr.-Fabr.,  
Altona, Elbe.

Orenstein & Koppel — Arthur Koppel A.-G., Berlin NW. 7.

Georg Otto Schneider, G. m. b. H., Leipzig.

Louis Soest & Co. m. b. H., Reisholz b. Düsseldorf.

#### **Bahnanlagen (siehe Drahtseilbahnen, Feldbahnen usw.).**

Hans Blencke, Berlin SW., Halleschestr. 17.

Bochumer Verein (B. Baare), Berlin NW. 40, Alsenstr. 8.

Ges. f. Schmal- u. Anschlußb., Berlin, Prager Platz 4.

#### **Balatariemen.**

Gebrüder Klinge, Dresden-Löbtau.

**Albert Ohl, Schlotheim (Thür.).**

#### **Bandtransporte.**

Gebr. Bühler, Masch.-Fabr., Uzwil (Schweiz).

Eisenwerk (vorm. Nagel & Kaemp) A.-G., Hamburg 39.

**Wilhelm Fredenhagen, Masch.-Fabr., Offenbach a. M.**

Konstanzer Gieß. u. Masch.-Fabr., Rieter & Koller, A.-G.,  
Konstanz.

Fried. Krupp Akt.-Ges. Grusonwerk, Magdeburg-Buckau.

Maschinenbau-Anstalt Humboldt, Kalk b. Köln a. Rh.

Th. Otto & Comp., Schkeuditz.

Rheinische Maschinenfabrik G. m. b. H., Neuß a. Rh.

H. Aug. Schmidt, Wurzen i. S.

Schoof & Weigel, Erfurt.

F. L. Smidth & Co., Kopenhagen K. und Berlin NW.

Louis Soest & Co. m. b. H., Reisholz b. Düsseldorf.

Trierer Eisengieß. u. Masch.-Fabr. vorm. Feuerstein A.-G.,  
Trier (Mosel).

**Peter Wirtz, Masch.-Fabr., Köln-Bickendorf.**

**Baryt** (siehe auch kohlensaurer Baryt).

**Chem. Fabr. Hönningen Act.-Ges., Hönningen a. Rh.**

Otto Minner & Co., G. m. b. H., Arnstadt i. Thür.

**Bassins und Reservoirs, wasserdichte** (siehe auch Hochbehälter, sowie wasserdichte Bassins).

Spez.-Gesch. f. Beton- u. Monierbau, Franz Schlüter, Dortmund.

**Batterie-Trockenanlagen.**

Rud. Witte, Ing., Osnabrück.

**Baugeschäfte.**

Spez.-Gesch. f. Beton- u. Monierbau, Franz Schlüter, Dortmund.

**Baumaschinen.**

Allg. Baumaschinen-Bedarfs-Ges. m. b. H., Leipzig.

Düsseldorfer Baumasch.-Fabr. Büniger & Co., Düsseldorf 103.

Philipp Deutsch & Co. G. m. b. H., Berlin, Steglitzerstr. 58.

Katzer & Kramer, Masch.-Fabr., Bielefeld.

Kgl. Bayr. Hüttenamt Sonthofen.

Menck & Hambrock G. m. b. H., Masch.- u. Dampfk.-Fabr.,  
Altona (Elbe).

E. R. Schnorbus, Hamburg, Klostertor 3.

**Baumschützer aus Streckmetall.**

Schüchtermann & Kremer, Dortmund.

**Baumwollriemen** (siehe Riemen und Binderriemen).

Gebrüder Klinge, Dresden-Löbtau.

**Albert Ohl, Schlotheim (Thür.).**

**Bauxit.**

C. von Grueber, Berlin-Charlottenburg 5, Windscheidstr. 31.  
(Die Maxecon-Kentmühle).

Untersuchung von Bauxit: Tonindustrie, Berlin NW. 21.

**Becherwerke** (siehe auch Bagger u. Elevatoren).

- Alpine Maschinenfabrik Ges. m. b. H., Augsburg.  
Gebr. Bühler, Masch.-Fabr., Uzwil (Schweiz).  
Jac. Diels Nachf., Vielbach b. Selters, Westerwald.  
Eisenwerk (vorm. Nagel & Kaemp) A.-G., Hamburg 39.  
**Wilhelm Fredenhagen, Masch.-Fabr., Offenbach a. M.**  
Konstanzer Gieß. u. Masch.-Fabr., Rieter & Koller A.-G.,  
Konstanz.  
Fried. Krupp Akt.-Ges. Grusonwerk, Magdeburg-Buckau.  
C. von Grueber, Berlin-Charlottenburg 5, Windscheidstr. 31.  
Eduard Laeis & Cie, Masch.-Fabr., Trier.  
**Herm. Löhnert, Aktiengesellschaft, Bromberg.**  
Mannheimer Eisengieß. u. Maschinenbau A.-G., Mannheim.  
Maschinenbau-Anstalt Humboldt, Kalk b. Köln a. Rh.  
Maschinenfabrik H. R. Gläser, Wien, Quellenstr. 149.  
Maschinenfabrik Roscher G. m. b. H., Görlitz.  
Nienburger Eisengieß. u. Masch.-Fabr., Nienburg (Saale).  
**Gebr. Pfeiffer, Masch.-Fabr., Kaiserslautern.**  
**G. Polysius, Eisengieß. u. Masch.-Fabr., Dessau.**  
Richard Raupach, Masch.-Fabr. Görlitz, G. m. b. H., Görlitz.  
Aug. Reißmann, Saalfeld a. S.  
Rheinische Maschinenfabr. G. m. b. H., Neuß a. Rh.  
Julius Römheld, Mainz, Rheinallee 92.  
H. Aug. Schmidt, Wurzen i. Sa.  
Schoof & Weigel, Erfurt.  
F. L. Smidth & Co., Kopenhagen K. und Berlin NW.  
Louis Soest & Co. m. b. H., Reisholz b. Düsseldorf.  
Trierer Eisengieß. u. Masch.-Fabr. vorm. Aug. Feuerstein A.-G.,  
Trier (Mosel).  
**Peter Wirtz, Masch.-Fabr., Köln-Bickendorf.**  
A. Witte-Löhmer, Haspe i. W.

**Begußtone** (siehe auch Farbtone).

- Emil Gericke & Co., Tempelhof-Berlin.  
Emil Hessmann, Coblenz.  
R. Hielscher, Görlitz, Briesnitzerstr. 19.  
Löthain-Meißner Tonwerke, H. Rühle, Meißen (Elbe).  
Pfälz. Schamotte- u. Tonwerke A.-G., Grünstadt (Rheinpfl.).  
A. Splettstößer, Mahlow (Kr. Teltow).

**Begußverfahren zur Erzielung reinfarbiger Verblendziegel,  
Dachziegel usw.**

- M. Perkiewicz, Ludwigsberg, Post: Moschin.



**Begutachtungen** (siehe Abschätzungen, Analysen und Gutachten).

Chemisches Laboratorium für Tonindustrie Prof. Dr. H. Seger und E. Cramer G. m. b. H., Berlin NW. 21, Dreysestr. 4.

Reg.-Rat a. D. Dr. H. Hecht,  
Privatdozent a. d. Kgl. Technischen Hochschule u. Gerichtlicher Sachverständiger a. Kammergericht, Amtsgericht Berlin-Mitte und an den Gerichten im Bezirk der Landgerichte I, II und III zu Berlin.

Patentanwalt E. Cramer,  
Gerichtlicher Sachverständiger a. Kammergericht, Amtsgericht Berlin-Mitte und an den Gerichten im Bezirk der Landgerichte I, II und III zu Berlin.

Dr. M. Stoermer,  
Gerichtlicher Sachverständiger a. Kammergericht, Amtsgericht Berlin-Mitte und an den Gerichten im Bezirk der Landgerichte I, II und III zu Berlin.

August Dannenberg G. m. b. H., Görlitz, Jakobstr. 23.

Wilhelm Eckardt & Ernst Hotop G. m. b. H., Cöln, Berlin W. 30 u. Budapest V.

Hermann Günther, Ing., Bergedorf b. Hamburg.

Reg.-Baum. Heilmann, München, Lindwurmstr. 24.

Otto Hertrampf, Breslau, Hermannstr. 28.

Reg.-Baumeister Hörnecke, Görlitz.

Dr. ing. E. Probst, Berlin W. 50, Pragerstr. 9. Tel. Wi. 1185.  
(Durchführung von Versuchen, Entwürfen, Ueberprüfung v. Entwürfen, Gutachten).

**F. L. Smidth & Co., Kopenhagen K. und Berlin NW.**

Karl Zulauf, Ziv.-Ing., Berlin-Wilmersdorf, Aschaffenburgers-  
straße 25.

**Belegplatten.**

Ostrauer Steinindustrie, G. m. b. H., Ostrau (Kr. Bitterfeld).  
Rakonitzer Schamottewaren-, Mosaikplatten- u. Ofenfabr., Ra-  
konitz (Böhmen).

**Benzinmotoren.**

Moritz Hille G. m. b. H., Dresden-Löbtau.  
E. R. Schnorbus, Hamburg, Klostertor 3.

**Beschickungsapparate, automatische f. Walzwerke, Kollergänge u. dergl.**

Akt.-Ges. vorm. A. Kuhnert & Co., Meißen 3.  
H. Bolze & Co., Masch.-Fabr., Braunschweig.  
Gebr. Bühler, Masch.-Fabr., Uzwil (Schweiz).  
Döhler & Riedle G. m. b. H., Masch.-Fabr., Zeulenroda.  
Eisen- u. Hartgußw. Concordia G. m. b. H., Hameln a. W.  
C. von Grueber, Berlin-Charlottenburg 5, Windscheidstr. 31.  
**Güttler & Comp., Masch.-Fabr., Brieg 9, Bez. Breslau.**  
Karl Händle & Söhne, Mühlacker (Württ.).  
**Konstanzer Gieß. u. Masch.-Fabr., Rieter & Koller A.-G.,  
Konstanz.**  
Eduard Læeis & Cie., Masch.-Fabr., Trier.  
Maschinenfabrik Roscher G. m. b. H., Görlitz.  
Richard Raupach Masch.-Fabr. Görlitz G. m. b. H., Görlitz.  
Rixdorfer Masch.-Fabr. G. m. b. H., vorm. C. Schlickeyesen,  
Rixdorf.  
Johannes Roth, Masch.-Fabr., Ludwigshafen a. Rh.  
Trierer Eisengieß. u. Masch.-Fabr. vorm. Aug. Feuerstein A.-G.,  
Trier (Mosel).  
A. Witte-Löhmer, Haspe i. W.

**Betonarbeiten** (siehe auch Betonbaugeschäfte, Eisenbetonkonstruktionen und Zementbetonarbeiten).

L. Berringer Nf., Rostock i. M.  
Spez.-Gesch. f. Beton- u. Monierbau, Franz Schlüter, Dortmund.  
Dr. ing. E. Probst, Berlin W 50. Pragerstr. 9. Tel. Wi 1185.  
(Durchführung von Versuchen, Entwürfe, Ueberprüfung von Entwürfen, Gutachten).

**Betonbaugeschäfte.**

Allg. Hochbau-Ges. m. b. H., Düsseldorf.  
Baumhold & Co. G. m. b. H., Hannover.  
L. Berringer Nf., Rostock i. M.  
Dyckerhoff & Widmann A.-G., Biebrich a. Rh.  
Mölders & Cie., Hildesheim.  
Johann Odorico, Dresden-N., Leisnigerstr. 74.  
H. Rek, Eisenbetonbau, Stuttgart.  
Spez.-Gesch. f. Beton- u. Monierbau, Franz Schlüter, Dortmund.  
Zementbaugeschäft Rud. Wolle, Leipzig.

### **Betonbrücken.**

Allgem. Hochbau-Ges. m. b. H., Düsseldorf.  
Dyckerhoff & Widmann A.-G., Biebrich a. Rh.  
Mölders & Cie., Hildesheim.  
Spez.-Gesch. f. Beton- u. Monierbau, Franz Schlüter, Dortmund.

### **Betondichtungsmittel.**

Akt.-Ges. Jeserich, Hamburg, Kaiser Wilhelmstr. 20—26.  
Aquabar G. m. b. H., Berlin N., Prinzenallee 22.  
Hans Hauenschild G. m. b. H., Berlin NW 21, Dreysestr. 4b.

### **Beton eingelassen.**

Façoneisen-Walzwk. Mannstaedt & Cie., Kalk b. Köln.

### **Betonhohlblock-Einrichtungen.**

Dr. Bernhardt Sohn, Eilenburg b. Leipzig.

### **Betonhohlblock-Maschinen.**

Lindenthal & Co., Berlin W., Tauentzienstr. 10.

### **Betonmischmaschinen** (siehe auch Mörtelmischmaschinen).

Allg. Baumaschinen-Bedarfs-Ges. m. b. H., Leipzig.  
Philipp Deutsch & Co. G. m. b. H., Berlin, Steglitzerstr. 58.  
Draiswerke G. m. b. H., Mannheim-Waldhof. (Betonmisch-  
apparat „Smith-Milwaukee“).  
Düsseldorfer Baumasch.-Fabr. F. Bünger & Co., Düsseldorf 103.  
Dr. Caspary & Co., Markranstädt b. Leipzig.  
**Kgl. Bayr. Hüttenamt Sonthofen.**  
Fried. Krupp Akt.-Ges. Grusonwerk, Magdeburg-Buckau.  
C. Lucke, Spezial-Masch.-Fabr., Eilenburg-L. 39, b. Leipzig.  
Maschinenfabrik Geislingen, Geislingen, Württ.  
Rixdorfer Masch.-Fabr. G. m. b. H., vorm. C. Schlickeysen,  
Rixdorf.  
E. R. Schnorbus, Hamburg, Klostertor 3.  
Louis Soest & Co. m. b. H., Reisholz b. Düsseldorf.

### **Betonpfeiler.**

Düsseldorfer Baumasch.-Fabr., Bünger & Co., Düsseldorf 103.  
Menck & Hambrock G. m. b. H., Masch.- u. Dampf.-Fabr.,  
Altona (Elbe).

**Betonprüfungsmaschinen** (s. Betonstampfmaschinen).

Tonindustrie, Berlin NW. 21.

**Betonstampfmaschinen.**

Maschinenfabrik Geislingen, Geislingen, Württ.

Tonindustrie, Berlin NW. 21 (Schmidt's Betonstampfmaschine für Probekörper).

**Betonwerkzeuge.**

Bruno Mädler, Berlin SO., Köpenickerstr. 64.

H. Sartorius Nachf., Werkzeuge u. Werkzeugmasch., Düsseldorf 3 (Eisenbetonwerkzeuge).

Hans Hauenschild G. m. b. H., Berlin NW., Dreysestr. 4b.

**Betriebsüberwachung.**

Tonindustrie, Berlin NW. 21.

Fr. Wernicke, Wiesbaden, Rüdesheimerstr. 20.

**Betriebsüberwachungsapparate** (siehe Anemometer).

Tonindustrie, Berlin NW. 21.

**Betten.**

Bassow & Köhler, M.-Gladbach N.

**Biberschwanzmundstücke.**

A. Ewerbeck, Steglitz, Beymestr. 1.

Leonhard Gnad, Masch.-Fabr., Waiblingen.

Joh. Roth, Masch.-Fabr., Ludwigshafen a. Rh.

**Biberschwanzpressen.**

Leonhard Gnad, Masch.-Fabr., Waiblingen.

Maschinenfabrik Roscher G. m. b. H., Görlitz.

Johannes Roth, Masch.-Fabr., Ludwigshafen a. Rh.

**Biberschwanz-Trockenrähmchen** (siehe auch Dachziegel-Trockenrähmchen).

Deutsche Preß-Spund Co. Ernst Lange, Radeberg. Sa.

Holzwarenfabrik Mindelheim, Bayern.

R. Leinbrock Nchf., Niedersedlitz b. Dresden.

Tippners Holzsäge u. Hobelwerke Mittelsteine (Glatz).

**Biegungsmesser.**

Tonindustrie, Berlin NW. 21.

**Bitumen-Emulsion.**

**F. Schacht, Chem. Fabr., Braunschweig, (Schachts Pixol-Emulsion).**

Wunnersche Bitumen-Werke G. m. b. H., Unna i. W.

**Blaudämpföfen.**

Friedrich Hoffmann, Berlin NW. 52, Paulstr. 32.

Georg Mendheim, München, Römerstr. 6.

G. Ratzmann, Ing., Hildesheim.

**Blaudämpföle.**

W. Katz & Co., Frankfurt a. M., Kaiserstr. 74.

**Bleche.**

**J. Gollnow & Sohn, Stettin.**

**Bleche, gelochte.**

Maschinenbau-Anstalt Humboldt, Kalk b. Köln a. Rh.

Schüchtermann & Kremer, Dortmund.

**Blechschilder (siehe Aushänge, Plakate).**

Verband deutscher Tonindustrieller, Berlin NW. 5.

Tonindustrie, Berlin NW. 21.

Arno Weiße, Berlin S., Annenstr. 10.

**Berufsgenossenschaftliche:** Tonindustrie, Berlin NW. 21.

Arno Weiße, Berlin S., Annenstraße 10.

**Blitzableiteranlagen.**

Albert Klapproth, Spez.-Baugesch., Gleiwitz, O.-S.

**Blumentopfpresen.**

Maschinenfabrik Horn in Worms.

**Bohrgeräte (siehe Erdbohrer, auch Abbohren).**

Büge & Heilmann, Berlin SO. 26, Bethanienufer 6 (liefert praktische Handbohrapparate, welche besonders für den Laien zusammengestellt sind).

Hannov. Erdbohrerfabr. H. Meyer, Hannover.

E. Hael, Roßlau (Anhalt).

**Bohrungen (Brunnenbohrungen).**

Hannoversche Erdbohrerfabr., Hermann Meyer, Hannover.

**Bradleymühle.**

Bradley Pulverizer Co. m. b. H., Berlin W. 8, Friedrich-  
straße 59/60.

**Brandschadenregelungen.**

Reg.-Baumeister Hörnecke, Görlitz.

**Braunkohlen-Generatorgasanlagen.**

Alfred Heinrich, Ing., Berlin-Charlottenburg 2.

**Braunkohlenuntersuchungen.**

Tonindustrie, Berlin NW. 21.

**Braunstein.**

C. von Grueber, Berlin-Charlottenburg 5, Windscheidstr. 31  
(Die Maxecon-Kentmühle).

Otto Minner & Co. G. m. b. H., Arnstadt i. Thür.

Wilhelm Minner, Arnstadt i. Thür. 3.

**Brechbacken.**

P. Bodinet, Dillingen (Saar).

Königl. Württ. Hüttenwerk, Königsbronn, Württ.

Fried. Krupp Akt.-Ges. Grusonwerk, Magdeburg-Buckau.

Lehigh Car, Wheel & Axle Works, Generalvertreter Claudius

Peters, Hamburg 1, Alsterhof, Alsterdamm 7.

Maschinenbau-Anstalt Humboldt, Kalk b. Köln a. Rh.

**Brechwalzwerke.**

H. Bolze & Co., Masch.-Fabr., Braunschweig.

Gebr. Bühler, Masch.-Fabr., Uzwil (Schweiz).

Eisen- u. Hartgußw. Concordia, Hameln a. W.

Eisenwerk (vorm. Nagel & Kaemp) A.-G., Hamburg 39.

C. von Grueber, Berlin-Charlottenburg 5, Windscheidstr. 31

(Die Maxecon-Kentmühle).

Theodor Hymmen, Masch.-Fabr., Bielefeld.

Kleine, Neuschäfer & Co. G. m. b. H., Schwelm i. W.

Konstanzer Gieß. u. Masch.-Fabr., Rieter & Koller, A.-G.

Konstanz.

Fried. Krupp Akt.-Ges. Grusonwerk, Magdeburg-Buckau.

Herm. Löhnert, Aktiengesellschaft, Bromberg.

Mannheimer Eisengieß. u. Maschinenbau A.-G., Mannheim.

**Maschinenbau-Anstalt Humboldt, Kalk b. Köln a. Rh.**  
**Maschinenfabrik Roscher G. m. b. H., Görlitz.**  
**Nienburger Eisengieß. u. Masch.-Fabr., Nienburg (Saale).**  
**Gebr. Pfeiffer, Masch.-Fabr., Kaiserslautern.**  
**G. Polysius, Eisengieß. u. Masch.-Fabr., Dessau.**  
**Jac. Raubitschek, Masch.-Fabr., Prag-Bubna.**  
**Richard Raupach Masch.-Fabr. Görlitz G. m. b. H., Görlitz.**  
**Rheinische Maschinenfabr. G. m. b. H., Neuß a. Rh.**  
**Rixdorfer Maschinenfabrik G. m. b. H., vorm. C. Schlick-**  
**eysen, Rixdorf.**  
**Louis Soest & Co. m. b. H., Reisholz bei Düsseldorf.**  
**Trierer Eisengieß. u. Masch.-Fabr. vorm. Aug. Feuerstein A.-G.,**  
**Trier (Mosel).**

**Bremsberge** (siehe auch Aufzüge).

**Adolf Bleichert & Co., Leipzig-Gohlis.**  
**Carstens & Fabian, Masch.-Fabr., Magdeburg-N.**  
**R. Dolberg A.-G., Hamburg, Alsterdamm 2.**  
**P. Jorissen, Düsseldorf-Grafenberg.**  
**Maschinenfabrik Roscher G. m. b. H., Görlitz.**  
**Otto Neitsch & Küper, Halle (Saale).**  
**Orenstein & Koppel — Arthur Koppel A.-G. Berlin NW. 7.**  
**Richard Raupach, Masch.-Fabr. Görlitz, G. m. b. H., Görlitz.**

**Brenneruhren** (siehe auch Betriebsüberwachungsapparate).

**Wilhelm Eckardt & Ernst Hotop G. m. b. H., Cöln, Berlin**  
**W. 30 u. Budapest V.**  
**Friedrich Hoffmann, Berlin NW. 52, Paulstr. 32.**  
**Tonindustrie, Berlin NW. 21.**

**Brennöfen** (siehe Ringöfen, Schachtöfen, Kammerring-  
öfen, Kanalbrennöfen, Bühleröfen, Löseröfen, Oefen usw.).

**Amme, Giesecke & Konegen, A.-G., Braunschweig.**  
**Otto Bock, Berlin NW. 23, Holsteiner Ufer 7.**  
**Gebr. Bühler, Masch.-Fabr., Uzwil (Schweiz).**  
**Jacob Bühler, Konstanz, Schottenstr. 23 u. 25.**  
**H. Büker, Zivil-Ing., Düsseldorf 63.**  
**August Dannenberg G. m. b. H., Görlitz, Jakobstr. 23.**  
**Wilhelm Eckardt & Ernst Hotop G. m. b. H., Cöln, Berlin**  
**W. 30 u. Budapest V.**  
**Fellner & Ziegler, Frankfurt a. M.-Bockenheim.**  
**Otto Hertrampf, Breslau, Hermannstr. 28.**

**Friedrich Hoffmann, Berlin NW. 52, Paulstr. 32.**

Keramische Tunnelofen-Baugesellschaft m. b. H., Saarau, Pr.  
Schlesien.

Konstanzer Gieß- u. Masch.-Fabr. Rieter & Koller A.-G.,  
Konstanz.

Maschinenbau-Anstalt Humboldt, Kalk b. Köln a. Rh.

Franz Meiser, Nürnberg, Sulzbacherstr. 9.

Georg Mendheim, München, Römerstr. 6.

H. T. Padelt, Leipzig-Schleußig, Rochlitzstr. 4.

G. Ratzmann, Ing., Hildesheim.

Rheinische Schamotte- u. Dinas-Werke, Köln a. Rh.

Paul A. F. Schulze, Dresden-A. 28, Südstr. 44.

**F. L. Smidth & Co., Kopenhagen K und Berlin NW.**

Josef Tischler, Teplitz i. Böhmen.

Georg Zehner, Aumenau a. d. Lahn.

#### **Brennstempel Patent-Arnold.**

Wilhelm Herbst, Berlin 26 P.

#### **Brikettmaschinen.**

Brück, Kretschel & Co., Masch.-Fabr., Osnabrück.

Maschinenbau-Anstalt Humboldt, Kalk b. Köln a. Rh.

#### **Brikettpressen.**

Brück, Kretschel & Co., Masch.-Fabr., Osnabrück.

Rixdorfer Masch.-Fabr. G. m. b. H., vorm. C. Schlickeysen,  
Rixdorf.

#### **Brückenbau, Bauweise Hennebique und Monier-Stampf- beton, Concretmauerwerk (siehe Monierdächer usw.).**

Allg. Hochbau-Ges. m. b. H., Düsseldorf.

Baumhold & Co., G. m. b. H., Hannover.

Johann Odorico, Dresden-N., Leisnigerstr. 74.

H. Rek, Eisenbetonbau, Stuttgart.

Spez.-Gesch. für Beton- und Monierbau, Franz Schlüter,  
Dortmund.

Zementbaugeschäft Rud. Wolle, Leipzig.

#### **Bücher (siehe auch Fachliteratur).**

Tondindustrie, Berlin NW. 21.



**Bühreröfen.**

Jacob Bührer, Konstanz, Schottenstr. 23 und 25.

**Bürgersteigplatten** (siehe auch Trottoirplatten).

Ostrauer Steinindustrie, G. m. b. H., Ostrau (Kr. Bitterfeld).

**Bürogegenstände.**

Tondindustrie, Berlin NW. 21.

**Carbolineum.**

A. W. Andernach, Beuel a. Rh.

R. Avenarius & Co., Stuttgart, Hamburg, Berlin NW. und Köln. (Einzig echte, seit 30 Jahren bewährte Originalmarke.)

„Cement“, „Chamotte“ und alle hiermit zusammenhängenden Stichworte siehe unter Z bzw. Sch.

**Ceresit.**

Wunnersche Bitumen-Werke G. m. b. H., Unna i. W.

**Chlorbaryum.**

Gebrüder Giuliani, G. m. b. H., Ludwigshafen a. Rh.

**Conveyors.**

C. von Grueber, Berlin-Charlottenburg 5, Windscheidstr. 31.

Carl Schenck, Masch.-Fabr., G. m. b. H., Darmstadt.

**Dachkonstruktionen.**

J. Gollnow & Sohn, Stettin.

Julius Römheld, Mainz, Rheinallee 92.

Spez.-Gesch. für Beton- und Monierbau, Franz Schlüter, Dortmund.

**Dachsteine aus Kalk und Sand.**

Dr. Bernhardt Sohn, Eilenburg b. Leipzig.

**Dachsteinpressen zur Herstellung von Dachsteinen aus Zement oder Kalk und Sand.**

Lindenthal & Co., Berlin W., Tauentzienstr. 10.

C. Lucke, Spezial-Masch.-Fabr., Eilenburg-L. 39, b. Leipzig.

### **Dachziegel.**

Erste Cottbuser Cementw.- u. Masch.-Fabr. O. Schüßler,  
Cottbus 14.  
Gustav Krüger, Mückenberg b. Guben.

### **Dachziegelformen, verzierte.**

Max Rieth, Meißen 3, Bismarckstr. 17.

### **Dachziegelmundstücke.**

A. Ewerbeck, Steglitz, Beymestr. 1.  
Maschinenfabrik Roscher G. m. b. H., Görlitz.  
Johannes Roth, Masch.-Fabr., Ludwigshafen a. Rh.

### **Dachziegelpressen (siehe auch Schlittenpressen).**

Döhler & Riedle G. m. b. H., Masch.-Fabr., Zeulenroda.  
Leonhard Gnad, Masch.-Fabr., Waiblingen.  
**Güttler & Comp., Masch.-Fabr., Brieg 9, Bezirk Breslau.**  
Karl Haendle & Söhne, Masch.-Fabr., Mühlacker.  
Theodor Hymmen, Masch.-Fabr., Bielefeld.  
N. Kettenhofen, Masch.-Fabr., Echternacherbrück, Bz. Trier.  
Kleine, Neuschäfer & Co. G. m. b. H., Schwelm i. W.  
Konstanzer Gieß. u. Masch.-Fabr. Rieter & Koller, A.-G.  
Konstanz.  
Eduard Laeis & Cie., Masch.-Fabr., Trier.  
Maschinenfabrik Roscher, G. m. b. H., Görlitz.  
Richard Raupach, Masch.-Fabr. Görlitz, G. m. b. H., Görlitz.  
Rixdorfer Masch.-Fabr. G. m. b. H., vorm. C. Schlickeysen,  
Rixdorf.  
Johannes Roth, Masch.-Fabr., Ludwigshafen a. Rh.  
F. P. Vidic & Komp. u. Josef Marzola, Strangfalzziegel-  
fabrik, Masch.-Abt., Laibach, Krain (Oesterr.).  
Trierer Eisengieß. u. Masch.-Fabr. vorm. Aug. Feuerstein  
A.-G., Trier (Mosel).

### **Dachziegel-Trockenrähmchen.**

Deutsche Preß-Spund Co. Ernst Lange, Radeberg, Sa.  
Holzwarenfabr. Rexroth-Lynen, Michelstadt (Odenw.).  
R. Leinbrock Nchf., Niedersedlitz b. Dresden.  
Tippners Holzsäge- und Hobelwerke, Mittelsteine (Glatz).

### **Dachziegel-Trockenverfahren.**

**Baugesellschaft für künstl. Trocknereien m. b. H., Duderstadt i. Hann.**

C. Keller, Laggenbeck i. Westf.

**Dämpföfen (siehe Blaudämpföfen).**

### **Dampfheizungsanlagen.**

**Baugesellschaft für künstl. Trocknereien m. b. H., Duderstadt i. Hann.**

Simon Neuwohner, Cöthen (Anh.).

Reuter & Co., Cöln.

### **Dampfkessel.**

Howaldtswerke, Kiel.

Menck & Hambrock G. m. b. H., Masch.- u. Dampfk.-Fabr.,  
Altona (Elbe).

Richard Raupach, Masch.-Fabr. Görlitz G. m. b. H., Görlitz.  
R. Wolf, Magdeburg-Buckau.

### **Dampfkessel-Einmauerungen.**

Reuter & Co., Cöln.

Rheinische Chamotte- u. Dinas-Werke, Köln a. Rh.

Josef Tischler, Tep'itz i. Böhmen.

### **Dampfkessel-Feuerungsanlagen.**

Reuter & Co., Cöln.

Josef Tischler, Teplitz i. Böhmen.

### **Dampfmaschinen.**

**H. Bolze & Co., Masch.-Fabr., Braunschweig.**

Cottbuser Masch.-Bau-Anst. u. Eisengießerei, Cottbus.

Güttler & Comp., Masch.-Fabr., Brieg 9, Bez. Breslau.

Heinrich Lanz, Mannheim (siehe Lokomobilen).

Menck & Hambrock G. m. b. H., Masch.- u. Dampfkessel-  
Fabrik, Altona (Elbe).

Motorenfabr. Oberursel A.-G., Berlin, Friedrichstr. 69.

**Nienburger Eisengieß. u. Masch.-Fabr., Nienburg-Saale.**

**Gebr. Pfeiffer, Masch.-Fabr., Kaiserslautern.**

Richard Raupach, Masch.-Fabr. Görlitz, G. m. b. H., Görlitz.

Louis Soest & Co. m. b. H., Reisholz b. Düsseldorf.

Gebrüder Sulzer, Winterthur (Schweiz).  
R. Wolf, Magdeburg-Buckau.

**Dampfpumpen.**

Otto Schwade & Co., Deutsche „Automat“-Pumpenfabrik,  
Erfurt.

**Dampfschornsteine** (siehe Schornsteine).

**Dampftonschneider, liegende** (siehe Tonschneider).

Rixdorfer Masch.-Fabr. G. m. b. H., vorm. C. Schlickeysen,  
Rixdorf.

**Dampfüberhitzer.**

Richard Raupach, Masch.-Fabr. Görlitz, G. m. b. H., Görlitz.

**Dampfwasser-Rückführungsapparate.**

Gust. Kuntze, Röhrenwerk, Göppingen (Württ.).

**Deckenausführungen, Wände, Gewölbe.**

Allg. Hochbau-Ges. m. b. H., Düsseldorf.

Johann Odorico, Dresden-N., Leisnigerstr. 74.

H. Rek, Eisenbetonbau, Stuttgart.

Spez.-Gesch. für Beton- u. Monierbau, Franz Schlüter,  
Dortmund.

Zementbaugeschäft Rud. Wolle, Leipzig.

**Deckensteinmundstücke.**

A. Ewerbeck, Steglitz, Beymestr. 1.

Maschinenfabrik Roscher G. m. b. H., Görlitz.

Rixdorfer Masch.-Fabr. G. m. b. H., vorm. C. Schlickeysen,  
Rixdorf.

**Desaggregatoren** (siehe Schlagkreuzmühlen).

**Desintegratoren** (siehe auch Schleudermühlen).

Brinck & Hübner, Masch.-Fabr., Mannheim.

Eisenwerk (vorm. Nagel & Kaemp) A.-G., Hamburg 39.

Fried. Krupp Akt.-Ges. Grusonwerk, Magdeburg-Buckau.

Mannheimer Eisengieß. u. Maschinenbau A.-G., Mannheim.

Maschinenbau-Anstalt Humboldt, Kalk b. Köln a. Rh.

Maschinenfabrik H. R. Gläser, Wien, Quellenstr. 149.  
Joh. Schröder, Masch.-Fabr., Schwepnitz i. Sa.  
**G. Polysius, Eisengieß. u. Masch.-Fabr., Dessau.**  
Rheinische Maschinenfabr. G. m. b. H., Neuß a. Rh.  
Louis Soest & Co. m. b. H., Reisholz b. Düsseldorf.  
Trierer Eisengieß. u. Masch.-Fabr. vorm. Aug. Feuerstein  
A.-G., Trier (Mosel).

#### **Diaphragmapumpen.**

Alexander Sauer, Ruhrort.

#### **Dichtungsmittel.**

A. W. Andernach, Beuel a. Rh.  
Hans Hauenschild G. m. b. H., Berlin NW., Dreysestr. 4 b.

#### **Diebstahl-Versicherung.**

Verband Deutscher Tonindustrieller, Berlin NW. 5.

#### **Dinaspresen.**

Louis Soest & Co. m. b. H., Reisholz b. Düsseldorf.

#### **Dinaziegel.**

Adolfshütte A.-G., Crosta-Lomske, Amtsh. Bautzen.  
Fürst Salmsche Chamottefabr. u. Thonbergbau, Raitz (Mähren).  
Annawerk A.-G., Oeslau bei Coburg.  
Rakonitzer Schamottewaren-, Mosaikplatten- u. Ofenfabr., Rakonitz, Böhmen.  
Rheinische Chamotte- u. Dinas-Werke, Köln a. Rh.  
„Saxonia“, Sächs. Cham.- u. Din.-Werke, Reichersdorf-Lausigk, Sa.  
Teplitzer Schamottew.-Fabr., Kosten b. Teplitz (Böhmen).  
Verein. Cham.-Fabr., vorm. C. Kulmiz, Saarau b. Breslau.

#### **Dolomittbrennöfen.**

Fellner & Ziegler, Frankfurt a. M.-Bockenheim.  
**G. Polysius, Eisengieß. u. Masch.-Fabr., Dessau.**  
**F. L. Smidth & Co., Kopenhagen K und Berlin NW.**

#### **Dolomitmühleneinrichtungen.**

Bradlay Pulverizer Co. m. b. H.,  
Berlin W. 8, Friedrichstr. 59/60.  
Brinck & Hübner, Masch.-Fabr., Mannheim.

C. von Grueber, Berlin-Charlottenburg 5, Windscheidstr. 31  
(Die Maxecon-Kentmühle).

Fried. Krupp Akt.-Ges. Grusonwerk, Magdeburg-Buckau.

Eduard Laeis & Cie., Masch.-Fabr., Trier.

Maschinenbau-Anstalt Humboldt, Kalk b. Köln a. Rh.

**G. Polysius, Eisengieß. u. Masch.-Fabr., Dessau.**

Louis Soest & Co. m. b. H., Reisholz b. Düsseldorf.

Trierer Eisengieß. u. Masch.-Fabr. vorm. Aug. Feuerstein  
A.-G., Trier (Mosel).

#### **Draht für Abschnaider (siehe Abschneidedraht).**

Joh. Wolf. Fuchs, Drahtfabrik, Nürnberg 17.

H. Meyer & Co., Düsseldorf 43.

#### **Drahtgewebe und -geflechte.**

**Carl Heinze & Co., Saalfeld a. S.**

Carl Lerm & Gebr. Ludewig, Tempelhof-Berlin, Ringbahnstr. 36.

**Ratazzi & May, Frankfurt a. M.-Bockenheim.**

Normalsiebgewebe: Tonindustrie, Berlin NW. 21.

#### **Drahtseilbahnen.**

Adolf Bleichert & Co., Leipzig-Gohlis.

Carstens & Fabian, Masch.-Fabr., Magdeburg-N.

**Kaiser & Co., Masch.-Fabr., Cassel.**

Th. Otto & Comp., Schkeuditz.

H. Aug. Schmidt, Wurzen i. S.

#### **Drahtseil-Hängebahnen.**

Carstens & Fabian, Masch.-Fabr., Magdeburg-N.

**Kaiser & Co., Masch.-Fabr., Cassel.**

#### **Drainröhren.**

Erste Cottbuser Cementw.- u. Masch.-Fabr. O. Schübler,  
Cottbus 14.

#### **Drainröhrenpressen.**

Gebr. Bühler, Masch.-Fabr., Uzwil (Schweiz).

Konstanzer Gieß. u. Masch.-Fabr. Rieter & Koller A.-G.,  
Konstanz.

Maschinenfabrik Roscher G. m. b. H., Görlitz.

Richard Raupach, Masch.-Fabr. Görlitz G. m. b. H., Görlitz.

Rixdorfer Masch.-Fabr. G. m. b. H., vorm. C. Schlickeysen,  
Rixdorf.

Gebr. Sachsenberg A.-G., Roßlau i. Anh.

Trierer Eisengieß. u. Masch.-Fabr. vorm. Aug. Feuerstein  
A.-G., Trier (Mosel).

#### **Drainrohrmaschinen für Zementdrainröhren.**

Dr. Gaspary & Co., Markranstädt b. Leipzig.

#### **Drehrohren.**

##### **a) Gips.**

Amme, Giesecke & Konegen A.-G., Braunschweig.

Maschinenbau-Anstalt Humboldt, Kalk b. Köln a. Rh.

Gebr. Pfeiffer, Masch.-Fabr., Kaiserslautern.

G. Polysius, Eisengieß. u. Masch.-Fabr., Dessau.

##### **b) Kalk.**

Amme, Giesecke & Konegen A.-G., Braunschweig.

Fellner & Ziegler, Frankfurt a. M.-Bockenheim.

G. Luther, A.-G., Braunschweig und Darmstadt.

Maschinenbau-Anstalt Humboldt, Kalk b. Köln a. Rh.

Gebr. Pfeiffer, Masch.-Fabr., Kaiserslautern.

G. Polysius, Eisengieß. u. Masch.-Fabr., Dessau.

F. L. Smidth & Co., Kopenhagen K und Berlin NW.

##### **c) für Zement.**

Amme, Giesecke & Konegen A.-G., Braunschweig.

Fellner & Ziegler, Frankfurt a. M.-Bockenheim.

G. Luther, A.-G., Braunschweig und Darmstadt.

Maschinenbau-Anstalt Humboldt, Kalk b. Köln a. Rh.

Gebr. Pfeiffer, Masch.-Fabr., Kaiserslautern.

G. Polysius, Eisengieß. u. Masch.-Fabr., Dessau.

F. L. Smidth & Co., Kopenhagen K. und Berlin NW.

#### **Drehscheiben.**

Georg von Cölln G. m. b. H., Hannover.

R. Dolberg A.-G., Hamburg, Alsterdamm 2.

Ges. für Schmal- u. Anschlußb., Berlin, Pragerplatz 4.

Klemp, Schultz & Co., G. m. b. H., Düsseldorf 109, Herder-  
straße 61. (Verlegbare Kletter-Drehscheiben, D. R. P.  
197119. — Ohne Kletterzungen. — Leicht verlegbar.  
— Stoßfreies Auffahren.)

Maschinenfabrik Roscher G. m. b. H., Görlitz.  
Orenstein & Koppel — Arthur Koppel, A.-G., Berlin NW. 7.  
Hch. Oxe, Auerbach & Co., G. m. b. H., Dortmund, Hansa-  
straße 42.  
Richard Raupach, Masch.-Fabr. Görlitz G. m. b. H., Görlitz.  
Georg Otto Schneider, G. m. b. H., Leipzig.  
**Westerwälder Eisengieß. u. Masch.-Fabr. J. Olig, Montabaur.**

#### **Druckfestigkeitsbestimmungen.**

Tonindustrie, Berlin NW. 21.

#### **Drucköfen.**

Friedrich Hoffmann, Berlin NW. 52, Paulstr. 32.  
H. T. Padelt, Leipzig-Schleußig, Rochlitzstr. 4.

#### **Dynamit.**

Westfälisch-Anhaltische Sprengstoff-A.-G., Berlin W. 9.

#### **Dynamobürsten.**

Ratazzi & May, Frankfurt a. M.-Bockenheim.

#### **Eisenbeschläge für Trockenapparate.**

Fellner & Ziegler, Frankfurt a. M.-Bockenheim.

#### **Eisenbetonkonstruktionen (siehe Deckenausführungen).**

L. Berringer Nchf., Rostock i. M.  
Dyckerhoff & Widmann A.-G., Biebrich a. Rh.  
Mölders & Cie., Hildesheim.  
Johann Odorico, Dresden-N., Leisnigerstr. 74.  
Dr. ing. E. Probst, Berlin W. 50, Pragerstr. 9, Tel. Wi,  
1185. (Durchführung von Versuchen, Entwürfen, Ueber-  
prüfung von Entwürfen, Gutachten.)  
H. Rek, Eisenbetonbau, Stuttgart.  
Spez.-Gesch. für Beton- u. Monierbau, Franz Schlüter, Dort-  
mund.  
Zementbaugeschäft Rud. Wölle, Leipzig.

#### **Eisenbetonpfähle.**

H. Rek, Eisenbetonbau, Stuttgart.  
Spez.-Gesch. für Beton- u. Monierbau, Franz Schlüter, Dort-  
mund.



### **Eisenkonstruktionen.**

**J. Gollnow & Sohn, Stettin.**

Julius Römheld, Mainz, Rheinallee 92.

Zeitzer Eisengieß. u. Maschinenbau-A.-G., Köln-Ehrenfeld.

### **Eisenteile zu Ringöfen und anderen Oefen (siehe Armaturen für Ringöfen).**

Jacob Bühler, Konstanz, Schottenstr. 23 u. 25.

August Dannenberg G. m. b. H., Görlitz, Jakobstr. 23.

Wilhelm Eckardt & Ernst Hotop G. m. b. H., Cöln, Berlin  
W. 30 u. Budapest V.

Eisenhüttenwerk Keula b. Muskau A.-G., Keula i. Schl.

Harzer Achsenwerke, Bornum a. Harz.

Josef Tischler, Teplitz i. Böhmen.

Westerwälder Eisengieß. u. Masch.-Fabr., J. Olig, Montabaur.

### **Eiserne Bettstellen.**

Bassow & Köhler, M.-Gladbach N.

### **Elastische Kuppelungen.**

G. Polysius, Eisengieß. u. Masch.-Fabr., Dessau.

### **Elektrische Lokomotiven.**

Adolf Bleichert & Co., Leipzig-Gohlis.

Orenstein & Koppel — Arthur Koppel A.-G., Berlin NW. 7.

### **Elektr. Stark- und Schwachstromanlagen.**

Georg Schöbel, Leipzig, Reichsstr. 20. (Materialien für Anlagen.)

### **Elektro-Hängebahnen.**

Adolf Bleichert & Co., Leipzig-Gohlis.

G. Luther, A.-G., Braunschweig und Darmstadt.

Orenstein & Koppel — Arthur Koppel A.-G., Berlin NW. 7.

Th. Otto & Co., Schkeuditz.

Carl Schenck, Masch.-Fabr., G. m. b. H., Darmstadt.

H. Aug. Schmidt, Wurzen i. S.

### **Elevatorbecher.**

Georg Becker, Magdeburg-Sudenburg 4.

C. von Grueber, Berlin-Charlottenburg 5, Windscheidstr. 31.  
H. Aug. Schmidt, Wurzen i. S.

**Elevatoren** (siehe auch Aufzüge und Becherwerke).

Georg Becker, Magdeburg-Sudenburg 4.  
Gebr. Bühler, Masch.-Fabr., Uzwil (Schweiz).  
Döhler & Riedle G. m. b. H., Masch.-Fabr., Zeulenroda.  
Eisenwerk (vorm. Nagel & Kaemp) A.-G., Hamburg 39.  
**Wilhelm Fredenhagen, Masch.-Fabr., Offenbach a. M.**  
**Griesemann & Co., Masch.-Fabr., Magdeburg-Neustadt.**  
C. von Grueber, Berlin-Charlottenburg 5, Windscheidstr. 31.  
Güttler & Comp., Masch.-Fabr., Brieg 9, Bez. Breslau.  
F. Hoffmann, Masch.-Fabr. G. m. b. H., Finsterwalde, N.-L.  
Max John, Sommerfeld, Bez. Frankfurt a. O.  
N. Kettenhofen, Masch.-Fabr., Echternacherbrück, Bez. Trier.  
Kleine, Neuschäfer & Co. G. m. b. H., Schwelm i. W.  
Konstanzer Gieß. u. Masch.-Fabr., Rieter & Koller A.-G.,  
Konstanz.  
Fried. Krupp Akt.-Ges. Grusonwerk, Magdeburg-Buckau.  
Herm. Löhnert, Aktiengesellschaft, Bromberg.  
Maschinenfabrik H. R. Gläser, Wien, Quellenstr. 149.  
Maschinenfabrik Roscher G. m. b. H., Görlitz.  
Nienburger Eisengieß. u. Masch.-Fabr., Nienburg-Saale.  
Th. Otto & Comp., Schkeuditz.  
**G. Polysius, Eisengieß. u. Masch.-Fabr., Dessau.**  
Richard Raupach, Masch.-Fabr. Görlitz, G. m. b. H., Görlitz.  
Rixdorfer Masch.-Fabr. G. m. b. H., vorm. C. Schlickeysen,  
Rixdorf.  
Rheinische Maschinenfabr. G. m. b. H., Neuß a. Rh.  
Julius Römheld, Mainz, Rheinallee 92.  
H. Aug. Schmidt, Wurzen i. Sa.  
Schoof & Weigel, Erfurt.  
F. L. Smidth & Co., Kopenhagen K. und Berlin NW.  
A. Witte-Löhmer, Haspe i. W.  
Trierer Eisengieß. u. Masch.-Fabr. vorm. Aug. Feuerstein,  
A.-G., Trier (Mosel).  
**Peter Wirtz, Masch.-Fabr., Köln-Blickendorf.**

**Elevatorgurte.**

**Albert Ohl, Schlotheim (Thür.).**  
W. Roeder, Hannover, Friesenstr. 52.  
A. Seyffert am Bahnhof Wurzen.

### **Emaillfarben.**

Akt.-Ges. Jeserich, Hamburg, Kaiser Wilhelmstr. 20-26.  
A. W. Andernach, Beuel a. Rh.  
Kleine & Flume, Bonn a. Rh.

### **Engoben** (siehe Farbtöne).

Gruben-Zentral-Comptoir Ziegler & Co., Wunsiedel i. B.  
R. Hielscher, Görlitz, Briesnitzerstr. 19.  
**Dominium Lissau (O.-S.), (rotbrennende Engobetone).**  
A. Splettstößer, Mahlow, Kr. Teltow.

### **Entstaubungsanlagen** (siehe auch Exhaustoren).

Akt.-Ges. Seck, Dresden.  
Amme, Giesecke & Konegen, A.-G., Braunschweig.  
**W. F. L. Beth, Masch.-Fabr., Lübeck.**  
Gebr. Bühler, Masch.-Fabr., Uzwil (Schweiz).  
Eisenwerk (vorm. Nagel & Kaemp) A.-G., Hamburg 39.  
C. von Grueber, Berlin-Charlottenburg 5, Windscheidstr. 31.  
Friedrich Haas G. m. b. H., Masch.-Fabr., Lennep (Rheinl.).  
G. Luther, Aktienges., Braunschweig u. Darmstadt.  
Maschinenfabrik H. R. Gläser, Wien, Quellenstr. 149.  
**Gebr. Pfeiffer, Masch.-Fabr., Kaiserslautern.**  
**Simon, Bühler & Baumann, Frankfurt a. M.**

### **Erdbohrer** (siehe Bohrgeräte).

Büge & Heilmann, Berlin SO. 26, Bethanienufer 6. (Spezial-  
Fabrikation von Bohrwerkzeugen für das norddeutsche  
Flachland.)  
Wilhelm Eckardt & Ernst Hotop G. m. b. H., Cöln, Berlin  
W. 30 und Budapest V.  
Hannoversche Erdbohrerfabr., Hermann Meyer, Hannover.

### **Erdglasuren** (siehe Glasuren).

### **Erdhobelmaschinen.**

Lübecker Maschinenbau-Gesellschaft, Lübeck.

### **Erfurth's Differential-Naßkollergang.**

Eisen- u. Hartgußw. Concordia, Hameln a. W. (etwa 140 Stück  
im Betriebe).

**Erhärtungskessel** (siehe auch Härtekessel).

Maschinenbau-Anstalt Humboldt, Kalk b. Köln a. Rh.

**Estrichgips** (siehe auch Gips).

Berl. Gipswerke L. Mundt, Berlin SW. 11, Verl. Trebbinerstr.  
Euling & Mack, Gips- u. Gipsdiel.-Fabr., A.-G., Ellrich a. H.  
Walkenrieder Gipsfabr. A. Meier & Co., Walkenried a. H.

**Exhaustoren** (siehe auch Entstaubungsanlagen).

W. F. L. Beth, Masch.-Fabr., Lübeck.  
**Gebr. Bühler, Masch.-Fabr., Uzwil (Schweiz).**  
C. von Grueber, Berlin-Charlottenburg 5, Windscheidstr. 31.  
**Ed. Hochheim G. m. b. H., M.-Gladbach, Reyerhütte.**  
A. Linnenbrügge, Sondershausen, Güntherstr. 32.  
Simon, Bühler & Baumann, Frankfurt a. M.

**Explosionsmotoren.**

Gewerkschaft Deutscher Kaiser, Bruckhausen-Rhein 7.  
(Flüssiger Brennstoff für Explosionsmotore „Autin“).  
Moritz Hille G. m. b. H., Dresden-Löbtau.

**Fabrikeinrichtungen.**

a) Asphaltplatten.

C. Lucke, Spezial-Masch.-Fabr., Eilenburg-L. 39, b. Leipzig.

b) Falzziegel.

August Dannenberg G. m. b. H., Görlitz, Jakobstr. 23.  
**Friedrich Hoffmann, Berlin NW. 52, Paulstr. 32.**  
Konstanzer Gieß. u. Masch.-Fabr. Rieter & Koller, A.-G.,  
Konstanz.  
Maschinenfabrik Roscher G. m. b. H., Görlitz.  
Trierer Eisengieß. u. Masch.-Fabr. vorm. Aug. Feuerstein  
A.-G., Trier (Mosel).

c) Gips.

C. von Grueber, Berlin-Charlottenburg 5, Windscheidstr. 31.  
(Die Maxecon-Kentmühle).  
Fried. Krupp Akt.-Ges. Grusonwerk, Magdeburg-Buckau.  
Lehigh, Car Wheel- and Axle-Works. Generalvertreter Claudius  
Peters, Hamburg 1, Alsterhof, Alsterdamm 7.  
Mannheimer Eisengieß. u. Maschinenbau A.-G. Mannheim.

**Maschinenbau-Anstalt Humboldt, Kalk b. Köln a. Rh.**  
**Maschinenfabrik H. R. Gläser, Wien, Quellenstr. 149.**  
**Gebr. Pfeiffer, Masch.-Fabr., Kaiserslautern.**  
**G. Polysius, Eisengieß. u. Masch.-Fabr., Dessau.**  
**Trierer Eisengieß. u. Masch.-Fabr. vorm. Aug. Feuerstein,**  
**A.-G., Trier (Mosel).**

d) **Granitoidplatten.**

**Fried. Krupp Akt.-Ges. Grusonwerk, Magdeburg-Buckau.**  
**C. Lucke, Spezial-Masch.-Fabr., Eilenburg-L. 39, b. Leipzig.**  
**Louis Soest & Co. m. b. H., Reisholz b. Düsseldorf.**

e) **Kalk.**

**Amme, Giesecke & Konegen A.-G., Braunschweig.**  
**Wilhelm Eckardt & Ernst Hotop G. m. b. H., Köln, Berlin**  
**W. 30 u. Budapest V.**  
**Friedrich Hoffmann, Berlin NW. 52, Paulstr. 32.**  
**C. von Grueber, Berlin-Charlottenburg 5, Windscheidstr. 32.**  
**(Die Maxecon-Kentmühle).**  
**Fried. Krupp Akt.-Ges. Grusonwerk, Magdeburg-Buckau.**  
**Lehigh Car, Wheel & Axle Works, Generalvertreter Claudius**  
**Peters, Hamburg 1, Alsterhof, Alsterdamm 7.**  
**Herm. Löhnert, Aktiengesellschaft, Bromberg.**  
**Mannheimer Eisengieß. u. Maschinenbau-A.-G., Mannheim.**  
**Maschinenbau-Anstalt Humboldt, Kalk b. Köln a. Rh.**  
**Gebr. Pfeiffer, Masch.-Fabr., Kaiserslautern.**  
**G. Polysius, Eisengieß. u. Masch.-Fabr., Dessau.**  
**F. L. Smidth & Co., Kopenhagen K. und Berlin NW.**  
**Louis Soest & Co. m. b. H., Reisholz b. Düsseldorf.**  
**Trierer Eisengieß. u. Masch.-Fabr. vorm. Aug. Feuerstein A.-G.,**  
**Trier (Mosel).**

f) **Kalksandsteine.**

**Hermann Averkamp, Masch.-Fabr., Berlin NO. 18.**  
**G. Beil, Ing., Berlin-Wilmersdorf, Bingerstr. 43.**  
**Dr. Bernhardt Sohn, Eilenburg b. Leipzig.**  
**Brück, Kretschel & Co., Masch.-Fabr., Osnabrück.**  
**C. von Grueber, Berlin-Charlottenburg 5, Windscheidstr. 31.**  
**(Die Maxecon-Kentmühle.)**  
**Dorstener Eisengieß. u. Masch.-Fabr., A.-G., Hervest-**  
**Dorsten i. W.**  
**Amandus Kahl, Hamburg, Ferdinandstr. 17.**

Theodor Kleinpaß, Masch.-Fabr., Crefeld.  
Lehigh Car, Wheel & Axle Works, Generalvertreter Claudius  
Peters, Hamburg 1, Alsterhof, Alsterdamm 7.  
C. Lucke, Spezial-Masch.-Fabr., Eilenburg-L. 39, b. Leipzig.  
Maschinenbau-Anstalt Humboldt, Kalk b. Köln a. Rh.  
G. Polysius, Eisengieß. u. Masch.-Fabr., Dessau.

g) Mörtel.

Hermann Averkamp, Masch.-Fabr., Berlin NO. 18.  
G. Beil, Ing., Berlin-Wilmersdorf, Bingerstr. 43.  
Louis Soest & Co. m. b. H., Reisholz b. Düsseldorf.

h) Mosaik u. Wandplatten.

Trierer Eisengieß. u. Masch.-Fabr. vorm. Aug. Feuerstein  
A.-G., Trier (Mosel).

i) Porzellan und Steingut.

Keramische Tunnelofen-Baugesellschaft m. b. H., Saarau,  
Preuß.-Schlesien.  
Modell- u. Gipsgieß. A. Weber, Coswig-Anh.  
Trierer Eisengieß. u. Masch.-Fabr. vorm. Aug. Feuerstein  
A.-G., Trier (Mosel).

k) Quarzitoidplatten.

Trierer Eisengieß. u. Masch.-Fabr. vorm. Aug. Feuerstein  
A.-G., Trier (Mosel).  
C. Lucke, Spezial-Masch.-Fabr., Eilenburg-L. 39, b. Leipzig.

l) Schlackenzement.

Amme, Gieseke & Konegen A.-G., Braunschweig.  
Bradley, Pulverizer Co. m. b. H.  
Berlin W. 8, Friedrichstr. 59/60.  
Eisenwerk (vorm. Nagel & Kaemp) A.-G., Hamburg 39.  
C. von Grueber, Berlin-Charlottenburg 5, Windscheidstr. 31.  
(Die Maxecon-Kentmühle.)  
Fried. Krupp Akt.-Ges. Grusonwerk, Magdeburg-Buckau.  
Lehigh Car, Wheel and Axle Works, Generalvertreter Claudius  
Peters, Hamburg 1, Alsterhof, Alsterdamm 7.  
Herm. Löhnert, Aktiengesellschaft, Bromberg.  
Maschinenbau-Anstalt Humboldt, Kalk b. Köln a. Rh.  
G. Polysius, Eisengieß. u. Masch.-Fabr., Dessau.

F. L. Smidth & Co., Kopenhagen K. und Berlin NW.  
Louis Soest & Co. m. b. H., Reisholz b. Düsseldorf.

m) Terrazzoplatten.

Th. Groke, Masch.-Fabr., Merseburg.  
C. Lucke, Spezial-Masch.-Fabr., Eilenburg-L. 39, b. Leipzig.  
Trierer Eisengieß. u. Masch.-Fabr. vorm. Aug. Feuerstein  
A.-G., Trier (Mosel).

n) Tonröhren.

August Dannenberg G. m. b. H., Görlitz, Jakobstr. 23.  
Friedrich Hoffmann, Berlin NW. 52, Paulstr. 32.  
Mannheimer Eisengieß. u. Maschinenbau-A.-G., Mannheim.

o) Zement, Portland-, Roman-, Eisenportlandzement.

Amme, Giesecke & Konegen A.-G., Braunschweig.  
Wilhelm Eckardt & Ernst Hotop G. m. b. H., Cöln, Berlin  
W. 30 u. Budapest V.  
Eisenwerk (vorm. Nagel & Kaemp) A.-G., Hamburg 39.  
Fried. Krupp Akt.-Ges. Grusonwerk, Magdeburg-Buckau.  
Lehigh Car, Wheel & Axle-Works, Generalvertreter Claudius  
Peters, Hamburg 1, Alsterhof, Alsterdamm 7.  
Herm. Löhnert, Aktiengesellschaft, Bromberg.  
Maschinenbau-Anstalt Humboldt, Kalk b. Köln a. Rh.  
Maschinenfabrik H. R. Gläser, Wien, Quellenstr. 149.  
Maschinenfabrik Roscher G. m. b. H., Görlitz.  
G. Polysius, Eisengieß. u. Masch.-Fabr., Dessau.  
Louis Soest & Co. m. b. H., Reisholz b. Düsseldorf.  
Trierer Eisengieß. u. Masch.-Fabr. vorm. Aug. Feuerstein  
A.-G., Trier (Mosel).  
Zeitzer Eisengieß. u. Maschinenbau-A.-G., Köln-Ehrenfeld.

p) Zementdachsteine.

C. Lucke, Spezial-Masch.-Fabr., Eilenburg-L. 39, b. Leipzig.

q) Zementsteine, -fliesen und -platten für Boden und Wände,  
Kunststeine.

Fried. Krupp Akt.-Ges. Grusonwerk, Magdeburg-Buckau.  
C. Lucke, Spezial-Masch.-Fabr., Eilenburg-L. 39, b. Leipzig.

r) Ziegel- und Schamottewaren.

Gebr. Bühler, Masch.-Fabr., Uzwil (Schweiz).  
Jacob Bühler, Konstanz, Schottenstr. 23 u. 25.

August Dannenberg G. m. b. H., Görlitz, Jacobstr. 23.  
Döhler & Riedle G. m. b. H., Masch.-Fabr., Zeulenroda.  
Wilhelm Eckardt & Ernst Hotop G. m. b. H., Cöln, Berlin  
W. 30 u. Budapest V.  
Adolf Francke, Magdeburg, Lüneburgerstr. 2 a.  
**Friedrich Hoffmann, Berlin NW. 52, Paulstr. 32.**  
Kleine, Neuschäfer & Co. G. m. b. H., Schwelm i. W.  
Konstanzer Gieß. u. Masch.-Fabr. Rieter & Koller A.-G.,  
Konstanz.  
Fried. Krupp Akt.-Ges. Grusonwerk, Magdeburg-Buckau.  
Maschinenbau-Anstalt Humboldt, Kalk b. Köln a. Rh.  
Maschinenfabrik Roscher G. m. b. H., Görlitz.  
Richard Raupach Masch.-Fabr. Görlitz G. m. b. H., Görlitz.  
Ing.-Büro Wilhelm Roscher, Görlitz, Emmerichstr. 59.  
Simon Neuwohner, Cöthen (Anh.).  
Trierer Eisengieß. u. Masch.-Fabr. vorm. Aug. Feuerstein  
A.-G., Trier (Mosel).

#### **Fachliteratur.**

Tonindustrie, Berlin NW. 21.

#### **Fachzeitschriften.**

„Tonwarenfabrikant“ Verlag v. Jac. Bühner, Konstanz.  
Tonindustrie-Zeitung, Berlin NW. 21.  
„Zement und Beton“, Illustrierte Wochenschrift für Zement-  
und Betonbau, Berlin NW. 21, Dreysestr. 4.

#### **Fahrstühle (siehe auch Schutzvorrichtungen).**

Baugesellschaft für künstl. Trocknereien m. b. H., Duder-  
stadt i. Hann.  
H. Bolze & Co., Masch.-Fabr., Braunschweig.  
Eisenhüttenwerk Keula bei Muskau A.-G., Keula i. Schl.  
Güttler & Comp., Masch.-Fabr., Brieg 9, Bez. Breslau.  
Maschinenfabrik Roscher, G. m. b. H., Görlitz.  
Richard Raupach Masch.-Fabr. Görlitz G. m. b. H., Görlitz.  
Aug. Reißmann, Saalfeld a. S.

#### **Falzziegel.**

F. P. Vidic & Komp. u. Josef Marzola, Strangfalzziegelfabr.-  
Masch.-Abt., Laibach, Krain (Oesterr.).



**Falzziegelfabrik-Einrichtungen** (siehe auch Fabrikeinrichtungen.)

- August Dannenberg G. m. b. H., Görlitz, Jakobstr. 23.  
Döhler & Riedle G. m. b. H., Masch.-Fabr., Zeulenroda.  
Wilhelm Eckardt & Ernst Hotop G. m. b. H., Cöln, Berlin  
W. 30 u. Budapest V.  
Th. Groke, Masch.-Fabr., Merseburg.  
**Friedrich Hoffmann, Berlin NW. 52, Paulstr. 32.**  
Konstanzer Gieß. u. Masch.-Fabr. Rieter & Koller, A.-G.,  
Konstanz.  
Eduard Laeis & Cie., Masch.-Fabr., Trier.  
Maschinenfabrik Roscher, G. m. b. H., Görlitz.  
Richard Raupach Masch.-Fabr. Görlitz G. m. b. H., Görlitz.  
Trierer Eisengieß. u. Masch.-Fabr. vorm. Aug. Feuerstein  
A.-G.; Trier (Mosel).  
Rud. Witte, Ing., Osnabrück.  
Zeitzer Eisengieß. u. Maschinenbau-A.-G., Köln-Ehrenfeld.

**Falzziegelpressen** (siehe auch Dachziegelpressen).

- H. Bolze & Co., Masch.-Fabr., Braunschweig.**  
Gebr. Bühler, Masch.-Fabr., Uzwil (Schweiz).  
Döhler & Riedle G. m. b. H., Masch.-Fabr., Zeulenroda.  
Güttler & Comp., Masch.-Fabr., Brieg 9, Bez. Breslau.  
Heber & Streblow, G. m. b. H., Halle a. S.-Trotha.  
Gebr. Karges, Braunschweig, Hamburgerstr. 32 a.  
N. Kettenhofen, Masch.-Fabr., Echternacherbrück, Bz. Trier.  
Kleine, Neuschäfer & Co. G. m. b. H., Schwelm i. W.  
Konstanzer Gieß. u. Masch.-Fabr. Rieter & Koller, A.-G.,  
Konstanz.  
Mannheimer Eisengieß. u. Maschinenbau-A.-G., Mannheim.  
Maschinenfabrik Roscher G. m. b. H., Görlitz.  
**Nienburger Eisengieß. u. Masch.-Fabr., Nienburg-Saale.**  
Richard Raupach Masch.-Fabr., Görlitz G. m. b. H., Görlitz.  
Rixdorfer Masch.-Fabr. G. m. b. H., vorm. C. Schlickeysen,  
Rixdorf.  
Johannes Roth, Masch.-Fabr., Ludwigshafen a. Rh.  
Gebr. Sachsenberg A.-G., Roßlau i. Anh.  
Trierer Eisengieß. u. Masch.-Fabr. vorm. Aug. Feuerstein  
A.-G., Trier (Mosel).  
F. P. Vidic & Komp. u. Josef Marzola, Strangfalzziegelfabr.-  
Masch.-Abt., Laibach, Krain (Oesterr.).

**Falzziegeltrockenrähmchen** (siehe auch Trockenrähmchen.)

Deutsche Preß-Spund Comp., Ernst Lange, Radeberg (Sa.).  
Holzwarenfabrik Mindelheim, Bayern.  
R. Leinbrock Nachf., Niedersedlitz b. Dresden.  
Tippners Holzsäge- u. Hobelwerke, Mittelsteine (Glatz).

**Farben** (siehe auch Emaille-Farben, Zementfarben).

**Kleine & Flume, Bonn a. Rh.**  
Gustav Schotte & Co., Farbenfabr., Dresden.

**Farben für wetterfeste Anstriche** (siehe Schutzanstrich).

Akt.-Ges. Jeserich, Hamburg, Kaiser Wilhelmstr. 20/26.

**Farbkollergänge.**

**Gebr. Bühler, Masch.-Fabr., Uzwil (Schweiz).**  
Eduard Laeis & Cie., Masch.-Fabr., Trier.  
Trierer Eisengieß. u. Masch.-Fabr. vorm. Aug. Feuerstein  
A.-G., Trier (Mosel).

**Farbtone** (siehe auch Begußtone).

Gruben-Zentral-Comptoir Ziegler & Co., Wunsiedel i. B.  
Emil Heßmann, Coblenz.  
Alois Jos. Müller, Siershahn (Westerw.).  
A. Splettstößer, Mahlow, Kr. Teltow.

**Fässer.**

Wilhelm Herbst, Berlin 26 P. (Faßdeckel-Brenn- und Bedruck-  
Maschinen.)

**Faßpackmaschinen** (siehe auch Packmaschinen und auto-  
matische Sack- und Faß-Abfüll-Apparate).

Amme, Giesecke & Konegen A.-G., Braunschweig.  
Fried. Krupp Akt.-Ges. Grusonwerk, Magdeburg-Buckau.  
Maschinenbau-Anstalt Humboldt, Kalk b. Köln a. Rh.  
**G. Polysius, Eisengieß. u. Masch.-Fabr., Dessau.**  
**Rheinische Maschinenfabr. G. m. b. H., Neuß a. Rh.**

**Feinwalzwerke.**

Akt.-Ges. vorm. A. Kuhnert & Co., Meißen 3.  
Gebrüder Bühler, Masch.-Fabr., Uzwil (Schweiz).  
C. von Grueber, Berlin-Charlottenburg 5, Windscheidstr. 31.  
(Die Maxecon-Kentmühle.)

Leonhard Gnad, Masch.-Fabr., Waiblingen.  
Kleine, Neuschäfer & Co. G. m. b. H., Schwelm i. W.  
**Konstanzer Gieß. u. Masch.-Fabr. Rieter & Koller A.-G.,  
Konstanz.**  
Fried. Krupp Akt.-Ges. Grusonwerk, Magdeburg-Buckau.  
Eduard Laeis & Cie.; Masch.-Fabr., Trier.  
Maschinenfabrik Roscher, G. m. b. H., Görlitz.  
Richard Raupach Masch.-Fabr. Görlitz G. m. b. H., Görlitz.  
Rixdorfer Masch.-Fabr. G. m. b. H., vorm. C. Schlickeysen,  
Rixdorf.  
Trierer Eisengieß. u. Masch.-Fabr. vorm. Aug. Feuerstein  
A.-G., Trier (Mosel).  
Johannes Roth, Masch.-Fabr., Ludwigshafen a. Rh.

**Feldbahnen** (siehe auch Anschlußgeleise, Geleise bezw.  
Gleise).

Hans Blencke, Berlin SW., Halleschestr. 17.  
Bochumer Verein (B. Baare), Berlin NW. 40, Alsenstr. 8.  
Georg von Cölln G. m. b. H., Hannover.  
R. Dolberg A.-G., Hamburg, Alsterdamm 2.  
**Leipziger & Co., Fabrik für Feld- u. Industriebahnen, Cöln.**  
Zweigniederlassungen Dortmund, Frankfurt, Straßburg, Mün-  
chen, Magdeburg, Hamburg, London.  
Orenstein & Koppel — Arthur Koppel, A.-G., Berlin NW. 7.  
Otto Neitsch & Küper, Halle (Saale).  
**Heinrich Prasse, Hamburg, Gäneemarkt 9.**  
Georg Otto Schneider, G. m. b. H., Leipzig.  
H. & F. Steinbach, Mühlhausen i. Thür.

**Feldbahnlokomotiven** (siehe Lokomotiven).

**Feldspat.**

Gruben-Zentral-Comptoir Wunsiedel, Wunsiedel i. B.  
Franz Mandt, Stettin.  
Wilhelm Minner, Arnstadt i. Thür. 3.  
Fr. Tosche, Glasurfabr., Neudamm.

**Feuerfester Ton** (siehe auch Ton).

Adolfshütte A.-G., Crosta-Lomske, Amtsh. Bautzen.  
Wilh. Eckardt, Cöln, Venloerstr. 25.  
Fürst Salmsche Schamottefabr. u. Thonbergbau, Raitz (Mähren).  
Emil Gericke & Co., Tempelhof-Berlin.

**Gewerkschaft Hedwigsfreude, Hohburg h. Wurzen i. Sa.**  
**Henschke & Niemer, Sommerfeld, Bez. Frankfurt a. O.**  
**Emil Heßmann, Coblenz.**  
**Höganäs Billesholms Aktiebolag, Helsingborg (Schweden).**  
**Löthain-Meißner Tonwerke H. Rühle, Meißen (Elbe).**  
**Melsunger Tonwerke G. m. b. H., Melsungen.**  
**Alois Jos. Müller, Siershan (Westerw.).**  
**Pfälz. Schamotte- u. Tonwerke A.-G., Grünstadt (Rheinpfalz).**  
**Rakonitzer Schamottewaren-, Mosaikplatten- u. Ofenfabr., Rakonitz, Böhmen.**  
**Rheinische Chamotte- u. Dinas-Werke, Köln a. Rh.**  
**Thonzeche Langendernbach, Hadamar, Westerw. (Westerwälder gelber Ton.)**  
**Verein. Wildstein-Neudorfer Tonwerke, G. m. b. H., Eger (Böhmen).**  
**Wildsteiner Ton- u. Scham.-War.-Fabr., Wildstein bei Eger, Böhmen (liefert prima Glashafenton).**  
**Untersuchung von feuerfestem Ton: Tonindustrie, Berlin NW.21.**

**Feuerfeste Tonwaren (siehe auch Schamottewaren).**

**Annawerk A.-G., Oeslau bei Koburg.**  
**Deutsche Gold- u. Silber-Scheide-Anstalt, Frankfurt a. M.**  
**Ebersdorfer Schamotte- u. Tonwerke G. m. b. H., Ebersdorf-Werrab.**  
**Wilh. Eckardt, Cöln, Venloerstr. 25.**  
**Henschke & Niemer, Sommerfeld, Bez. Frankfurt a. O.**  
**Fürst Salm'sche Chamottefabr. u. Thonbergbau, Raitz (Mähr.).**  
**Höganäs Billesholms Aktiebolag, Helsingborg (Schweden).**  
**Rakonitzer Schamottewaren-, Mosaikplatten- u. Ofenfabr., Rakonitz, Böhmen.**  
**Josef Tischler, Teplitz i. Böhmen.**  
**Wildsteiner Ton- u. Scham.-War.-Fabr., Wildstein b. Eger, Böhmen.**

**Feuerfestes Auskleiden von Feuerungsanlagen.**

**Fabr. feuerfester Produkte, Rud. König, G. m. b. H., Annen i. Westf.**  
**Wilh. Eckardt, Cöln, Venloerstr. 25.**

**Feuerfestigkeitsbestimmungen (s. auch Untersuchungen).**

**Tonindustrie, Berlin NW. 21.**

**Feuerlose Lokomotiven.**

Orenstein & Koppel — Arthur Koppel, A.-G., Berlin NW. 7.

**Feuersichere Decken und Wände.**

H. Reck, Eisenbetonbau, Stuttgart.

Spez.-Gesch. f. Beton- u. Monierbau, Franz Schlüter, Dortmund.

**Feuersteine.**

Georg Schüßler, Arnstadt i. Thür.

Fr. Tosche, Glasurfabr., Neudamm.

**Feuertrockenanlagen.**

Louis Soest & Co. m. b. H., Reisholz b. Düsseldorf.

**Feuerungsanlagen (s. Dampfkesselfeuerungsanlagen, Gasfeuerungsanlagen und Kesselfeuerungen).**

A.-G. für Feuerungsanlagen, Köln a. Rh., Habsburgerring 1.  
Ernst Eckardt, Spez.-Baugesch., Dortmund.

**Fellner & Ziegler, Frankfurt a. M.-Bockenheim.**

J. Kohont & Co., Prag III (Anlagen aller Art).

Lehigh Car, Wheel & Axle Works, Generalvertreter Claudius Peters, Hamburg 1, Alsterhof, Alsterdamm 7. (Kohlenstaubfeuerung mit natürlichem Zug für Rotieröfen, System Matcham).

Georg Mendheim, München, Römerstr. 6.

H. T. Padelt, Leipzig-Schleußig, Rochlitzstr. 4.

Rheinische Chamotte- u. Dinas-Werke, Köln a. Rh.

Paul A. F. Schulze, Dresden-A. 28, Südstr. 44.

Josef Tischler, Teplitz i. Böhmen.

**Feuerversicherung.**

Verband Deutscher Tonindustrieller, Berlin NW. 5.

**Feuerzement (auch Kraterzement Vulkanit genannt).**

Henschke & Niemer, Sommerfeld, Bez. Frankfurt a. O.

**Filterpressen.**

Dresdner Gasmotorenfabr. A.-G., Jakobiwerk, Dresden-Meißen.

Trierer Eigengieß. u. Masch.-Fabr. vorm. Aug. Feuerstein A.-G., Trier (Mosel).

Aug. Reißmann, Saalfeld a. S.

**Filterschläuche.**

- W. F. L. Beth, Masch.-Fabr., Lübeck (für „Beth“-Filter).  
W. Roeder, Hannover, Friesenstr. 52 (für Schlauchstaub-  
sammler).

**Filtertücher.**

- W. Roeder, Hannover, Friesenstr. 52.

**Filze für technische Zwecke.**

- Carl Chr. Mohrhauer, Auerbach i. Vogtl.  
W. Roeder, Hannover, Friesenstr. 52.

**Filzrollen.**

- Carl Chr. Mohrhauer, Auerbach i. Vogtl.

**Filzüberzüge ohne Naht.**

- Carl Chr. Mohrhauer, Auerbach i. Vogtl.

**Flaschenzüge.**

- Gebr. Bolzani, Berlin N. 20.  
Bruno Mädler, Berlin SO., Köpenickerstr. 64.  
Alexander Sauer, Ruhrort.  
H. & F. Steinbach, Mühlhausen i. Thür.

**Fliesentone.**

- Löthain-Meißner Tonwerke, H. Rühle, Meißen (Elbe).

**Flintsteine für Kugel-, Trommel- und Rohrmühlen (siehe  
auch Feuersteine).**

- Fritz Mandt, Stettin.  
Georg Schüßler, Arnstadt i. Thür.  
Georges Vogler, 91 Chaussée d'Alsemberg, Brüssel.

**Fluate, Keßlersche.**

- Hans Hauenschild G. m. b. H., Berlin NW. 21, Dreyse-  
straße 4b.

**Flußspat (Fluorit), (siehe Glasurrohstoffe).**

- Otto Minner & Co., G. m. b. H., Arnstadt i. Thür.  
Wilhelm Minner, Arnstadt i. Thür. 3.

**Fördermaschinen** (siehe auch Aufzüge, Elevatoren, Bremsberge, Fahrstühle).

Düsseldorfer Baumasch.-Fabr. Bünger & Co., Düsseldorf 103.

**Förderinnen, Förderbänder, Förderschnecken.**

Amme, Giesecke & Konegen, A.-G., Braunschweig.

Georg Becker, Magdeburg-Sudenburg 4.

Eisenwerk (vorm. Nagel & Kaemp) A.-G., Hamburg 39.

Wilhelm Fredenhagen, Masch.-Fabr., Offenbach a. M.

Fried. Krupp Akt.-Ges. Grusonwerk, Magdeburg-Buckau.

Herm. Löhnert, Aktiengesellschaft, Bromberg.

Hermann Marcus, Ingen., Cöln 25.

Maschinenbau-Anstalt Humboldt, Kalk b. Köln a. Rh.

Gebr. Pfeiffer, Masch.-Fabr., Kaiserslautern.

G. Polysius, Eisengieß. u. Masch.-Fabr., Dessau.

Rheinische Masch.-Fabr., G. m. b. H., Neuß a. Rh.

H. Aug. Schmidt, Wurzen i. Sa.

A. Seyffert, Wurzen i. Sa.

Louis Soest & Co. m. b. H., Reisholz b. Düsseldorf.

A. Witte-Löhmer, Haspe i. W.

**Formgips** (siehe auch Gips).

Berl. Gipswerke L. Mundt, Berlin SW. 11, Verl. Trebbinerstr.

Euling & Mack, Gips- u. Gipsdielen-Fabr. A.-G., Ellrich a. H.

Walkenrieder Gipsfabr. A. Meier & Co., Walkenried a. H.

**Formen für Zementwaren-Fabriken.**

Ernst Bongardt, Techn. Büro, Wiesbaden, Wielandstr. 1.

**Formöl.**

Akt.-Ges. Jeserich, Chem.-Fabr., Hamburg, Kaiser Wilhelmstraße 20-26.

**Formsand.**

Dörentruper Sand- u. Thonwerke G. m. b. H., Dörentrup i. Lippe.

**Formulare.**

Tonindustrie, Berlin NW. 21.

Verband Deutscher Tonindustrieller, Berlin NW. 5.

**Formziegel** (siehe auch Schamottewaren u. Verblender).

Annawerk A.-G., Oeslau bei Koburg.

Fabr. feuerfester Produkte, Rud. König, G. m. b. H., Annen  
i. Westf.

**Fuller Lehigh Pulverisier-Mühle.**

Lehigh Car, Wheel & Axle Works, Generalvertreter Claudius  
Peters, Hamburg 1, Alsterhof, Alsterdamm 7.

**Fullererden.**

C. von Grueber, Berlin-Charlottenburg 5, Windscheidstr. 31  
(Die Maxecon-Kentmühle).

**Fundierungen mit gemauerten Betonpfellern.**

Allg. Hochbau-Ges. m. b. H., Düsseldorf.

H. Rek, Eisenbetonbau, Stuttgart.

Spez.-Gesch. f. Beton- u. Monierbau, Franz Schlüter, Dortmund.

**Fußbodenplatten.**

Eugen Hülsmann, Fabrik Altenbach b. Wurzen.

Rakonitzer Schamottewaren-, Mosaikplatten- u. Ofenfabr., Ra-  
konitz (Böhmen).

Teplitzer Schamottew.-Fabr., Kosten b. Teplitz (Böhmen).

**Futterplatten für Kunststein- u. Brikettpressen usw.**

F. Hoffmann, Masch.-Fabr., G. m. b. H., Finsterwalde, N.-L.

**Futtersteine für Rohrmühlen.**

Georg Schüßler, Arnstadt i. Thür.

Georges Vogler, 91 Chaussée d'Alseberg, Brüssel, (liefert  
Futter aus härtestem belg. Silex).

**Futtersteine für Trommelmühlen.**

Annawerk A.-G., Oeslau bei Coburg.

Georg Schüßler, Arnstadt i. Thür.

**Gasfeuerungsanlagen** (s. auch Generatorgasanlagen).

Adolfshütte A.-G., Crosta-Lomske, Amtsh. Bautzen.

Jacob Bühner, Konstanz, Schottenstr. 23 u. 25.

Wilhelm Eckardt & Ernst Hotop, G. m. b. H., Cöln, Berlin  
W. 30 u. Budapest V.



**Felner & Ziegler, Frankfurt a. M.-Bockenheim.**

Alfred Heinrich, Ing., Berlin-Charlottenburg 2.  
Friedrich Hoffmann, Berlin NW. 52, Paulstr. 32.  
Franz Meiser, Nürnberg, Sulzbacherstr. 9.  
Georg Mendheim, München, Römerstr. 6.  
Reuter & Co., Cöln.

**Gasglühöfen.**

Tonindustrie, Berlin NW. 21.

**Gaskammeröfen.**

Gebr. Bühler, Masch.-Fabr., Uzwil (Schweiz).  
August Dannenberg G. m. b. H., Görlitz, Jakobstr. 23.  
Friedrich Hoffmann, Berlin NW. 52, Paulstr. 32.  
Franz Meiser, Nürnberg, Sulzbacherstr. 9.  
Georg Mendheim, München, Römerstr. 6.

**Gasmotoren (siehe auch Motoren).**

**Gasmotoren-Fabrik „Deutz“, Cöln a. Rh.-Deutz.**  
Moritz Hille, G. m. b. H., Dresden-Löbtau.  
Louis Soest & Co. m. b. H., Reisholz b. Düsseldorf.

**Gasöfen.**

Jacob Bühler, Konstanz, Schottenstr. 23 u. 25.  
Deutsche Gold- u. Silber-Scheide-Anstalt, Frankfurt a. M.  
Alfred Heinrich, Ing., Berlin-Charlottenburg 2.  
Karl Kaempfe, Steglitz-Berlin, Sedanstr. 4.  
Georg Mendheim, München, Römerstr. 6.  
Rheinische Chamotte- u. Dinas-Werke, Köln a. Rh.

**Gasringöfen (siehe auch Ringöfen).**

Jacob Bühler, Konstanz, Schottenstr. 23 u. 25.  
August Dannenberg G. m. b. H., Görlitz, Jakobstr. 23.  
Wilhelm Eckardt & Ernst Hotop, G. m. b. H., Cöln, Berlin  
W. 30 u. Budapest V.  
Friedrich Hoffmann, Berlin NW. 52, Paulstr. 32.  
Franz Meiser, Nürnberg, Sulzbacherstr. 9.  
Georg Mendheim, München, Römerstr. 6.

**Gelenkketten aller Art (s. auch Stahlbogenketten).**

Georg Becker, Magdeburg-Sudenburg 4.  
Wilhelm Fredenhagen, Masch.-Fabr., Offenbach a. M.  
A. Witte-Löhmer, Haspe i. W.

**Generatorgasanlagen (siehe auch Gasfeuerungsanlagen).**

Jacob Bühler, Konstanz, Schottenstr. 23 u. 25.

Wilhelm Eckardt & Ernst Hotop, G. m. b. H., Cöln, Berlin  
W. 30 u. Budapest V.

**Fellner & Ziegler, Frankfurt a. M.-Bockenheim.**

Freienwalder Schamottefabr. Henneberg & Co., Freienwalde  
a. Oder.

Franz Meiser, Nürnberg, Sulzbacherstr. 9.

Georg Mendheim, München, Römerstr. 6.

**Gerichtliche Sachverständige.**

G. Beil, Ing., Berlin-Wilmersdorf, Bingerstr. 43.

Otto Bock, Berlin NW. 23, Holsteiner Ufer 7.

D. H. Hecht, Regierungsrat a. D., Privatdozent a. d. Kgl.  
Techn. Hochschule und Gerichtlicher Sachverständiger am  
Kammergericht und an den Gerichten im Bezirke des Land-  
gerichts I, II und III zu Berlin, Berlin NW. 21, Dreyse-  
straße 4.

Reg.-Baum. Heilmann, München, Lindwurmstr. 24.

**Otto Hertrampf, Breslau, Hermannstr. 28.**

Reg.-Baumeister Hörnecke, Görlitz (Landgericht II, Berlin).

**Geschäftsbücher für Ziegeleien usw.**

Tonindustrie, Berlin NW. 21.

**Geschlämmtes Kaolin (siehe auch Kaolin).**

**Freiherri. Ad. v. Schönberg'sches Kaolinwerk, Hohburg bei  
Wurzen.**

Wildsteiner Ton- und Scham.-War.-Fabr., Wildstein b. Eger.  
Böhmen.

**Gesteinsbohranlagen.**

Hannov. Erdbohrerfabr. H. Meyer, Hannover.

**Gesteinsbohrhämmer.**

Hannoversche Erdbohrerfabr., Hermann Meyer, Hannover.

**Gesteinsbohrmaschinen (Syst. Hael).**

E. Hael, Roßlau, Anh. (f. Steinbruch und Tiefbau. Bedeutender  
Betriebsgewinn, einfach, dauerhaft, praktisch, leicht trans-  
portabel, nach jeder Richtung bohrend, stets nur 1 Mann  
Bedienung.).

Hannoversche Erdbohrerfabr., Hermann Meyer, Hannover.

**Gewebe für technische Zwecke.**

Carl Heinze & Co., Saalfeld (Saale).

Carl Lerm & Gebr. Ludewig, Tempelhof-Berlin, Ringbahnstr. 36.

Albert Ohi, Schlotheim (Thür.).

Ratazzi & May, Frankfurt a. M.-Bockenheim.

W. Roeder, Hannover, Friesenstr. 52.

**Gießerei (Eisen- und Stahlgießerei).**

**A.-G. für Eisen- u. Bronze-Gießerei Carl Flink, Mannheim (Veraffixbinder).**

**A.-G. Görlitzer Maschinenbau-Anst. u. Eisengießerei, Görlitz.**

Eisenhüttenwerk Keula b. Muskau A.-G., Keula i. Schl.

Harzer Achsenwerke, Bornum a. Harz.

Ed. Hohheim G. m. b. H., M.-Gladbach, Reyerhütte.

Howaldtswerke, Kiel.

Königl. Württ. Hüttenwerk, Königsbronn (Württ.).

Konstanzer Gieß. u. Masch.-Fabr., Rieter & Koller A.-G.,  
Konstanz.

**Westerwälder Eisengieß. u. Masch.-Fabr., J. Olig, Montabaur.**

**Gießzement.**

Portland-Zementfabr. Saturn, Brunsbüttelkoog.

Wunstorfer Portland-Zementwerke A.-G., Wunstorf.

**Gigantmühle.**

Bradley Pulverizer Co. m. b. H.,

Berlin W. 8, Friedrichstr. 59-60.

**Gips.**

**Berl. Gipswerke L. Mundt, Berlin SW. 11, Verl. Trebbinerstr.**

Euling & Mack, Gips- u. Gipsdiel.-Fabr. A.-G., Ellrich a. H.

(Spezialität: Formgips für die Porzellan- und Falzziegel-  
fabrikation.)

Max Rieth, Meißen 3, Bismarckstr. 17.

Walkenrieder Gipsfabr., A. Meier & Co., Walkenried a. H.

**Gips, Pariser —.**

W. Katz & Co., Frankfurt a. M., Kaiserstr. 74.

**Gipsdielen.**

Euling & Mack, Gips- u. Gipsdiel.-Fabr. A.-G., Ellrich a. H.

(Cocosfaserdielen, Gipsplatten).

Walkenrieder Gipsfabr., A. Meier & Co., Walkenried a. H.

### **Gipsestrich.**

Berl. Gipswerke L. Mundt, Berlin SW. 11, Verl. Trebbinerstr.  
Euling & Mack, Gips- u. Gipsdiel.-Fabr. A.-G., Ellrich a. H.  
Walkenrieder Gipsfabr., A. Meier & Co., Walkenried a. H.

### **Gipsformen.**

Modell- u. Gipsgieß. A. Weber, Coswig-Anh. (Einrichtungen  
von Maschinentöpfereien u. Blumentopffabriken).  
Max Rieth, Meißen 3, Bismarckstr. 17.

### **Gipsmodelle.**

Modell- u. Gipsgieß. A. Weber, Coswig-Anh.  
Max Rieth, Meißen 3, Bismarckstr. 17.

### **Gipsmühlen, Einrichtungen für —.**

Alpine Maschinenfabrik Ges. m. b. H., Augsburg.  
Eisenwerk (vorm. Nagel & Kaemp) A.-G., Hamburg 39.  
C. von Grueber, Berlin-Charlottenburg 5, Windscheidstr. 31.  
(Die Maxecon-Kentmühle).  
Fried. Krupp Akt.-Ges. Grusonwerk, Magdeburg-Buckau.  
Lehigh Car, Wheel- and Axle-Works, Generalvertreter Claudius  
Peters, Hamburg 1, Alsterhof, Alsterdamm 7.  
G. Luther, Aktienges., Braunschweig und Darmstadt.  
Maschinenbau-Anstalt Humboldt, Kalk b. Köln a. Rh.  
Maschinenfabrik H. R. Gläser, Wien, Quellenstr. 149.  
G. Polysius, Eisengieß. u. Masch.-Fabr., Dessau.  
Louis Soest & Co. m. b. H., Reisholz b. Düsseldorf.  
Trierer Eisengieß. u. Masch.-Fabr. vorm. Aug. Feuerstein A.-G.,  
Trier (Mosel).

### **Gitter aus Streckmetall.**

Carl Lerm & Gebr. Ludewig, Tempelhof-Berlin, Ringbahnstr. 36.  
Schüchtermann & Kremer, Dortmund.

### **Glashäfen.**

Teplitzer Schamottew.-Fabr. Kosten b. Teplitz (Böhmen).  
Verein. Cham.-Fabr. vorm. C. Kulmiz, Saarau b. Breslau.

### **Glashafenton (siehe auch Ton).**

Fürst Salm'sche Chamottfabr. u. Thonbergbau, Raitz (Mähren).  
Löthain-Meißner Tonwerke H. Rühle, Meißen (Elbe).

Melsunger Tonwerke G. m. b. H., Melsungen.  
Verein. Cham. Fabr. vorm. C. Kulmiz, Saarau b. Breslau.  
Verein. Wildstein-Neudorfer Tonwerke, G. m. b. H., Eger-  
Böhmen.  
Wildsteiner Ton- u. Scham.-War.-Fabr., Wildstein bei Eger,  
Böhmen (liefert prima Glashafenton, roh und gebrannt in  
Stücken bzw. Ziegelform, sowie auch gemahlen).

#### **Glassand.**

Dörentruper Sand- u. Thonwerke G. m. b. H., Dörentrup  
(Lippe).  
Fürst Salm'sche Chamottefabr. u. Thonbergbau, Raitz (Mähren).

#### **Glasurfarbkörper.**

Karl Zulauf, Ziv.-Ing., Berlin-Wilmersdorf, Aschaffenburg-  
straße 25 (Glasurfarbkörper u. Chemikalien).

#### **Glasuren (siehe auch Selbstvorschriften u. Erdglasuren).**

Dr. Julius Biddel, Meißen rechts.  
W. Katz & Co., Frankfurt a. M., Kaiserstr. 74.  
Hermann Lange, Cüstrin-Neustadt.  
Ausarbeitung von Rezepten: Tonindustrie, Berlin NW. 21.

#### **Glasurmühlen.**

C. von Grueber, Berlin-Charlottenburg 5, Windscheidstr. 31.  
(Die Maxecon-Kentmühle).  
Fried. Krupp Akt.-Ges. Grusonwerk, Magdeburg-Buckau.  
Maschinenbau-Anstalt Humboldt, Kalk b. Köln a. Rh.  
Maschinenfabrik Roscher, G. m. b. H., Görlitz.  
Richard Raupach Masch.-Fabr. Görlitz, G. m. b. H., Görlitz.  
Louis Soest & Co. m. b. H., Reisholz b. Düsseldorf.  
A. Splettschöber, Mahlow, Kr. Teltow.  
Trierer Eisengieß. u. Masch.-Fabr. vorm. Aug. Feuerstein A.-G.,  
Trier (Mosel).  
Versuchsglasurmühlen zu Versuchszwecken: Tonindustrie, Berlin  
NW. 21.  
Hermann Voigt, Ziv.-Ing., Düsseldorf-Obercassel.

#### **Glasuröfen.**

Wilhelm Eckardt & Ernst Hotop G. m. b. H., Cöln, Berlin  
W. 30 u. Budapest V.  
Friedrich Hoffmann, Berlin NW. 52, Paulstr. 32.

Georg Mendheim, München, Römerstr. 6.

H. T. Padelt, Leipzig-Schleußig, Rochlitzstr. 4.

Josef Tischler, Teplitz i. Böhmen.

Karl Zulauf, Ziv.-Ing., Berlin-Wilmersdorf, Aschaffenburg-  
straße 25.

Versuchsglasuröfen: Tonindustrie Berlin NW. 21.

**Glasurrohstoffe** (siehe auch Glasurerze, Mennige, Metall-  
oxyde, Oxyde, Quarz, Schwerspat, Unterglasurfarben, Wi-  
therit).

1. Bleierz, Glasurerz.

Hermann Lange, Cüstrin-Neustadt.

Fr. Tosche, Glasurfabr., Neudamm.

2. Bleiglätte.

W. Katz & Co., Frankfurt a. M., Kaiserstr. 74.

Hermann Lange, Cüstrin-Neustadt.

3. Braunstein.

W. Katz & Co., Frankfurt a. M., Kaiserstr. 74.

Hermann Lange, Cüstrin-Neustadt.

4. Feldspat.

Hermann Lange, Cüstrin-Neustadt.

Fr. Tosche, Glasurfabr., Neudamm.

5. Glasursand, Quarz.

Hermann Lange, Cüstrin-Neustadt.

**Glasursand.**

Dörentruper Sand- u. Thonwerke G. m. b. H., Dörentrup  
(Lippe).

Untersuchung von Glasursand: Tonindustrie, Berlin NW. 21.

**Glasversicherung.**

Verband Deutscher Tonindustrieller, Berlin NW. 5.

**Gleise** (siehe auch Anschlußgeleise und Geleise).

R. Dolberg A.-G., Hamburg, Alsterdamm 2.

Hermann Günther, Ing., Bergedorf bei Hamburg.

Orenstein & Koppel — Arthur Koppel A.-G., Berlin NW. 7.

Hch. Oxe, Auerbach & Co., G. m. b. H., Dortmund, Hansa-  
straße 42.

### **Gleisdielen.**

Hermann Günther, Ing., Bergedorf bei Hamburg.

### **Gleisseilbahnen.**

Jul. Lüdicke Nchf., Masch.-Fabr., Werder (Havel).

Otto Neitsch & Küper, Halle (Saale).

A. Witte-Löhmer, Haspe i. W.

### **Glockenmühlen.**

Brinck & Hübner, Masch.-Fabr., Mannheim.

Eisenwerk (vorm. Nagel & Kaemp) A.-G., Hamburg 39.

Fried. Krupp Akt.-Ges. Grusonwerk, Magdeburg-Buckau.

Eduard Læis & Cie., Masch.-Fabr., Trier.

Maschinenbau-Anstalt Humboldt, Kalk b. Köln a. Rh.

Louis Soest & Co. m. b. H., Reisholz b. Düsseldorf.

Trierer Eisengieß. u. Masch.-Fabr. vorm. Aug. Feuerstein  
A.-G., Trier (Mosel).

Hermann Voigt, Ziv.-Ing., Düsseldorf-Obercassel.

### **Granitoidplatten.**

Louis Soest & Co. m. b. H., Reisholz b. Düsseldorf.

### **Granitoidplattenpressen.**

Dr. Gaspary & Co., Markranstädt b. Leipzig.

Th. Groke, Masch.-Fabr., Merseburg.

Fried. Krupp Akt.-Ges. Grusonwerk, Magdeburg-Buckau.

Eduard Læis & Cie., Masch.-Fabr., Trier.

C. Lucke, Spezial-Masch.-Fabr., Eilenburg-L. 39, b. Leipzig.

Trierer Eisengieß. u. Masch.-Fabr. vorm. Aug. Feuerstein  
A.-G., Trier (Mosel).

### **Granulatoren.**

Brinck & Hübner, Masch.-Fabr., Mannheim.

C. von Grueber, Berlin-Charlottenburg 5, Windscheidstr. 31.  
(Die Maxecon-Kentmühle).

Gebr. Pfeiffer, Masch.-Fabr., Kaiserslautern.

### **Graphit.**

Untersuchung von Graphit: Tonindustrie, Berlin NW. 21.

### **Greifbagger.**

Düsseldorfer Baumasch.-Fabr. Bünger & Co., Düsseldorf 103.  
Menck & Hambrock G. m. b. H., Masch.- u. Dampfk.-Fabr.,  
Altona (Elbe).

### **Griesmühlen (siehe auch Rohrmühlen).**

Bradley Pulverizer Co. m. b. H., Berlin W. 8, Friedrich-  
straße 59-60.

Eisenwerk (vorm. Nagel & Kaemp) A.-G., Hamburg 39.

C. von Grueber, Berlin-Charlottenburg 5, Windscheidstr. 31.  
(Die Maxecon-Kentmühle).

**Fried. Krupp Akt.-Ges. Grusonwerk, Magdeburg-Buckau.**

**Herm. Löhnert, Aktiengesellschaft Bromberg.**

Maschinenbau-Anstalt Humboldt, Kalk b. Köln a. Rh.

**G. Polysius, Eisengieß. u. Masch.-Fabr., Dessau.**

Richard Raupach, Masch.-Fabr. Görlitz m. b. H., Görlitz.

**F. L. Smidth & Co., Kopenhagen K. und Berlin NW.**

Louis Soest & Co. m. b. H., Reisholz b. Düsseldorf.

### **Griffinmühle.**

Bradley Pulverizer Co. m. b. H., Berlin W. 8, Friedrich-  
straße 59-60.

### **Gründungen von Beton- und Betoneisenpfählen.**

H. Rek, Eisenbetonbau, Stuttgart.

Spez.-Gesch. f. Beton- u. Monierbau, Franz Schlüter, Dortmund.

### **Gurte.**

**Albert Ohl, Schleithelm (Thür.).**

W. Roeder, Hannover, Friesenstr. 52.

A. Seyffert, am Bahnhof Wurzen.

### **Gutachten (siehe auch Begutachtungen).**

G. Beil, Ing., Berlin-Wilmersdorf, Bingerstr. 43.

R. Hielscher, Görlitz, Briesnitzerstr. 19.

Friedrich Hoffmann, Berlin NW 52, Paulstr. 32.

**Maximilian May, Ziv.-Ing., Schlüchtern (Bez. Cassel).**

Josef Tischler, Teplitz i. Böhmen.

Tonindustrie, Berlin NW. 21.

Fr. Wernicke, Wiesbaden, Rudesheimerstr. 20.



### **Hafenbankplatten.**

Adolfshütte A.-G., Crosta-Lomske, Amtsh. Bautzen.  
Fürst Salmsche Chamottefabr. u. Thonbergbau, Raitz (Mähren).  
Pfälz. Schamotte- u. Tonwerke A.-G., Grünstadt (Rheinpfalz).  
Rakonitzer Schamottewaren- Mosaikplatten- u. Ofenfabr., Ra-  
konitz (Böhmen).  
Verein. Cham.-Fabr., vorm. C. Kulmiz, Saarau b. Breslau.

### **Hafenton.**

Löthain-Meißner-Tonwerke, H. Rühle, Meißen (Elbe).  
Melsunger Tonwerke, Melsungen, Prov. Hess.-Nassau.  
Pfälz. Schamotte- u. Tonwerke A.-G., Grünstadt (Rheinpfalz).  
Rakonitzer Schamottewaren-, Mosaikplatten- u. Ofenfabr., Ra-  
konitz (Böhmen).

### **Haftpflichtversicherung.**

Verband Deutscher Tonindustrieller, Berlin NW. 5.

### **Halbtrockenpressen (siehe auch Trockenpressen).**

Amandus Kahl, Hamburg, Ferdinandstr. 17.  
Kleine, Neuschäfer & Co. G. m. b. H., Schwelm i. W.

### **Handziegelpressen.**

Maschinenfabrik Roscher G. m. b. H., Görlitz.  
Richard Raupach, Masch.-Fabr. Görlitz m. b. H., Görlitz.  
Rixdorfer Masch.-Fabr. G. m. b. H., vorm. C. Schlickeysen,  
Rixdorf.

### **Hängebahnen (siehe auch Kettenbahnen, Seilbahnen).**

Carstens & Fabian, Masch.-Fabr., Magdeburg-N.  
R. Dolberg A.-G., Hamburg, Alsterdamm 2.  
Wilhelm Fredenhagen, Masch.-Fabr., Offenbach a. M.  
Kaiser & Co., Masch.-Fabr., Cassel.  
Otto Neitsch & Küper, Halle (Saale).  
Orenstein & Koppel — Arthur Koppel, A.-G., Berlin NW. 7.  
Th. Otto & Comp., Schkeuditz.

### **Härtekessel (siehe Erhärtungskessel).**

### **Härtemittel für Ziegel-, Zement- u. Kunststeine.**

Hans Hauenschild, G. m. b. H., Berlin NW. 21, Dreysestr. 4b.

### **Hartguß aller Art.**

P. Bodinet, Dillingen (Saar).  
Eisen- u. Hartgußw. Concordia, Hameln i. W.  
Eisenhüttenwerk Keula bei Muskau A.-G., Keula i. Schl.  
Harzer Achsenwerke, Bornum a. H.  
Königl. Württ. Hüttenwerk, Königsbronn (Württ.).  
Konstanzer Gieß. u. Masch.-Fabr., Rieter & Koller A.-G.,  
Konstanz.  
Fried. Krupp Akt.-Ges. Grusonwerk, Magdeburg-Buckau.  
Lehigh Car, Wheel- and Axle-Works, Generalvertreter Claudius  
Peters, Hamburg 1, Alsterhof, Alsterdamm 7.  
Maschinenbau-Anstalt Humboldt, Kalk b. Köln a. Rh.

### **Hartgußwalzen.**

Eisen- u. Hartgußw. Concordia, Hameln a. W.  
Eisenwerk (vorm. Nagel & Kaemp) A.-G., Hamburg 39.  
Kleine, Neuschäfer & Co. G. m. b. H., Schwelm i. W.  
Königl. Württ. Hüttenwerk, Königsbronn (Württ.).  
Konstanzer Gieß. u. Masch.-Fabr. Rieter & Koller A.-G.,  
Konstanz.  
Fried. Krupp Akt.-Ges. Grusonwerk, Magdeburg-Buckau.  
Lehigh Car, Wheel & Axle Works, Generalvertreter Claudius  
Peters, Hamburg 1, Alsterhof, Alsterdamm 7.

### **Hartmühlen.**

Bradley Pulverizer Co. m. b. H.,  
Berlin W. 8, Friedrichstr. 59-60.  
C. von Grueber, Berlin-Charlottenburg 5, Windscheidstr. 31  
(Die Maxecon-Kentmühle).  
Gebr. Pfeiffer, Masch.-Fabr., Kaiserslautern.  
F. L. Smidth & Co., Kopenhagen K. und Berlin NW. (Ueber  
2000 Ausführungen).  
Louis Soest & Co. m. b. H., Reisholz b. Düsseldorf.  
Peter Wirtz, Masch.-Fabr., Köln-Bickendorf.  
Trierer Eisengieß. u. Masch.-Fabr. vorm. Aug. Feuerstein A.-G.,  
Trier (Mosel).

### **Hartsteinpressen.**

Dr. Bernardi Sohn, Eilenburg b. Leipzig.  
Brück, Kretschel & Co., Masch.-Fabr., Osnabrück.

**Dorstener Eisengieß u. Masch.-Fabr., A.-G., Hervest-Dorsten i. W.**

**Amandus Kahl, Hamburg, Ferdinandstr. 17.**

**C. Lucke, Spezial-Masch.-Fbk., Eilenburg-L. 39, b. Leipzig.**

**Maschinenbau-Anstalt Humboldt, Kalk b. Köln a. Rh.**

**J. F. Thiessen, Ing., Fabrikbaugesch., Neumünster.**

#### **Hartzerkleinerungsanlagen.**

**Alpine Maschinenfabrik G. m. b. H., Augsburg.**

**Dr. Gaspary & Co., Markranstädt b. Leipzig.**

**Eisenhüttenwerk Keula b. Muskau A.-G., Keula i. Schl.**

**C. von Grueber, Berlin-Charlottenburg 5, Windscheidstr. 31  
(Die Maxecon-Kentmühle).**

**F. Hoffmann, Masch.-Fabr. G. m. b. H., Finsterwalde, N.-L.**

**Fried. Krupp Akt.-Ges. Grusonwerk, Magdeburg-Buckau.**

**Herm. Löhnert, Aktiengesellschaft, Bromberg.**

**Nienburger Eisengieß. u. Masch.-Fabr., Nienburg-Saale.**

**Gebr. Pfeiffer, Masch.-Fabr., Kaiserslautern.**

**G. Polysius, Eisengieß. u. Masch.-Fabr., Dessau.**

**Rheinische Maschinenfabr. G. m. b. H., Neuß a. Rh.**

**F. L. Smidth & Co., Kopenhagen K. und Berlin NW.**

**Louis Soest & Co. m. b. H., Reisholz b. Düsseldorf.**

**Trierer Eisengieß. u. Masch.-Fabr. vorm. Aug. Feuerstein A.-G.,  
Trier (Mosel).**

**Zeitzer Eisengieß. u. Maschinenbau A.-G., Köln-Ehrenfeld.**

#### **Hebewerkzeuge.**

**Gebr. Bolzani, Berlin N. 20.**

**Hermann Krausser, Remscheid.**

**Fried. Krupp Akt.-Ges. Grusonwerk, Magdeburg-Buckau.**

**Bruno Mädler, Berlin SO., Köpenickerstr. 64.**

#### **Heilmann-Oefen und Fabrikanlagen.**

**Regierungsbaumeister Richard Heilmann, Arch. u. Ing.-Büro,  
München, Lindwurmstr. 24.**

#### **Heißdampflokombilen (siehe auch Lokombilen).**

**Güttler & Comp., Masch.-Fabr., Brieg 9, Bez. Breslau.**

**Heinrich Lanz, Mannheim (mit Ventilsteuerung „System Lentz“,  
über 26 000 Stück verkauft).**

R. Wolf, Magdeburg-Buckau. (Patent-Heißdampf-Lokomobilen mit ventillosen Präzisionssteuerung. Weitaus größter Absatz von Heißdampf-Lokomobilen unter allen Lokomobil-fabriken der Welt).

#### **Heißlufttrockenanlagen.**

Baugesellschaft für kstl. Trocknereien m. b. H., Duderstadt i. Hann.

Louis Soest & Co. m. b. H., Reisholz b. Düsseldorf.

Rud. Witte, Ing., Osnabrück.

#### **Heizdeckel, Heizlochdecken, Heizröhren.**

Eisenhüttenwerk Keula b. Muskau A.-G., Keula i. Schl.

F. Hoffmann, Masch.-Fabr. G. m. b. H., Finsterwalde, N.-L.

Westerwälder Eisengieß. u. Masch.-Fabr., J. Olig, Montebaur.

Georg Zehner, Aumenau a. d. Lahn.

#### **Heizlochziegel.**

Akt.-Ges. für Glasind. vorm. Friedr. Siemens, Dresden.

Annawerk A.-G., Oeslau bei Coburg.

Fürst Salmsche Chamottefabr. u. Thonbergbau, Raitz (Mähren).

Wilh. Eckardt, Köln, Venloerstr. 25.

Fabr. feuerfester Produkte Rud. König G. m. b. H., Annen i. Westf.

Goesener Thonwerke, G. m. b. H., Eisenberg, S.-A.

Henschke & Niemer, Sommerfeld, Bez. Frankfurt a. O.

Rhüdener Thonwerke G. m. b. H., Klein-Rhüden bei Großrhüden (Bez. Hannover).

Melsunger Tonwerke, G. m. b. H., Melsungen.

Josef Tischler, Teplitz i. Böhm.

Verein. Cham. Fabr. vorm. C. Kulmiz, Saarau b. Breslau.

**Heizstoffe** (siehe auch Briketts u. Kohlen).

**Heizungsanlagen** (siehe Zentralheizungen).

Baugesellschaft für kstl. Trocknereien m. b. H., Duderstadt i. Hann.

G. Einbeck, Burg b. Magdeburg.

Eisenhüttenwerk Keula b. Muskau A.-G., Keula i. Schl.

Gust. Kuntze, Röhrenwerke, Göppingen (Württ.).

Rud. Witte, Ing., Osnabrück.

**Heizwände für Ringöfen.**

August Dannenberg G. m. b. H., Görlitz, Jakobstr. 23.

E. Dannenberg, Teuchel b. Wittenberg (Halle).

R. Hilscher, Görlitz, Briesnitzerstr. 19.

Friedrich Hoffmann, Berlin NW. 52, Paulstr. 32.

**Heizwertbestimmungen.**

Tonindustrie, Berlin NW. 21.

**Hochbehälter (Reservoirs), Bassins usw.**

Baumhold & Co. G. m. b. H., Hannover.

Johann Odorico, Dresden-N., Leisnigerstr. 74.

Spez.-Gesch. f. Beton- u. Monierbau, Franz Schlüter, Dortmund.

Zementbaugeschäft Rud. Wolle, Leipzig.

**Hoffmannöfen.**

Friedrich Hoffmann, Berlin NW. 52, Paulstr. 32.

**Hohlblock-Maschinen.**

Lindenthal & Co., Berlin W., Tauentzienstr. 10.

**Hohlziegelpressen.**

N. Kettenhofen, Masch.-Fabr., Echternacherbrück, Bez. Trier.  
Konstanzer Gieß. u. Masch.-Fabr. Rieter & Köller A.-G.,  
Konstanz.

Maschinenfabrik Roscher G. m. b. H., Görlitz.

Richard Raupach, Masch.-Fabr. Görlitz G. m. b. H., Görlitz.

Rixdorfer Masch.-Fabr. G. m. b. H., vorm. C. Schlickeysen,  
Rixdorf.

**Horizontal-Transporteure.**

Nienburger Eisengieß. u. Masch.-Fabr., Nienburg-Saale.

**Hotop'sche Transporteure.**

Wilhelm Eckardt & Ernst Hotop G. m. b. H., Cöln, Berlin  
W. 30 u. Budapest V.

**Hydraulische Pressen.**

Brinck & Hübner, Masch.-Fabr., Mannheim.

Dr. Gaspary & Co., Markranstädt b. Leipzig.

Th. Groke, Masch.-Fabr., Merseburg.

Theodor Hymmen, Masch.-Fabr., Bielefeld.  
Fried. Krupp Akt.-Ges. Grusonwerk, Magdeburg-Buckau.  
Eduard Laeis & Cie., Masch.-Fabr., Trier.  
Masch.-Fabr. Merzig, Spengler-Schettle, Merzig, Saar.  
Lindener Eisen- u. Stahlwke. A.-G., Hannover-Linden.  
C. Lucke, Spezial-Masch.-Fbk., Eilenburg-L. 39, b. Leipzig.  
Maschinenbau-Anstalt Humboldt, Kalk b. Köln a. Rh.  
Trierer Eisengieß. u. Masch.-Fabr. vorm. Aug. Feuerstein A.-G.,  
Trier (Mosel).

**Hydraulische Pressen für Prüfungsmaschinen.**

Tonindustrie, Berlin NW. 21.

**Imprägnieröle, wetterfeste.**

Hans Hauenschild, G. m. b. H., Berlin NW. 21, Dreysestr. 4b.

**Ingenieur-Büro.**

Ernst Bongardt, Techn. Büro, Wiesbaden, Wielandstr. 1.

**Isolieranlagen bei Ringofen-Neubau (siehe auch Grund-  
entwässerung).**

**Isolierputz gegen Feuchtigkeit.**

Aquabar G. m. b. H., Berlin, Prinzenallee 22.

**Isolierstoffe.**

A. W. Andernach, Beuel a. Rh.

Wunnersche Bitumen-Werke G. m. b. H., Unna i. W.

**Kabelkrane.**

Adolf Bleichert & Co., Leipzig-Gohlis.

**Kalkbrennereianlagen.**

Jacob Bühner, Konstanz, Schottenstr. 23 u. 25.

August Dannenberg G. m. b. H., Görlitz, Jakobstr. 23.

Wilhelm Eckardt & Ernst Hotop G. m. b. H., Cöln, Berlin  
W. 30 u. Budapest V.

Alfred Heinrich, Ing., Berlin-Charlottenburg 2.

Friedrich Hoffmann, Berlin NW. 52, Paulstr. 32.

Albert Klapproth, Spez.-Baugesch., Gleiwitz O.-S.

G. Ratzmann, Ing., Hildesheim.

### **Kalklöschtrommeln.**

- C. Lucke, Spezial-Masch.-Fbk., Eilenburg-L. 39, b. Leipzig.  
Maschinenbau-Anstalt Humboldt, Kalk b. Köln a. Rh.  
Gebr. Pfeiffer, Masch.-Fabr., Kaiserslautern.  
G. Polysius, Eisengieß. u. Masch.-Fabr., Dessau.  
Gebr. Sachsenberg A.-G., Roßlau i. Anh.  
Dr. W. Schulthess, Ing., Paris, 37 Bd. de la Chapelle.  
J. F. Thiessen, Ing., Fabrikbaugesch., Neumünster.  
Zeitzer Eisengieß. u. Maschinenbau A.-G., Köln-Ehrenfeld.

### **Kalkmühlen, Einrichtungen für**

- Alpine Maschinenfabrik-G. m. b. H., Augsburg.  
Amme, Giesecke & Konegen A.-G., Braunschweig.  
Bradley Pulverizer Co. m. b. H.,  
Berlin W. 8, Friedrichstr. 59-60.  
Eisenwerk (vorm. Nagel & Kaemp) A.-G., Hamburg 39.  
C. von Grueber, Berlin-Charlottenburg 5, Windscheidstr. 31.  
(Die Maxecon-Kentmühle).  
F. Hoffmann, Masch.-Fabr. G. m. b. H., Finsterwalde, N.-L.  
Fried. Krupp Akt.-Ges. Grusonwerk, Magdeburg-Buckau.  
H. J. Lamock Masch.-Fabr. Merchingen-Merzig (Saar). Spe-  
zialität: Einrichtung von erstklassigen Kalkmühlen mit  
unsern Spezialapparaten. Lamock-Mühle D. R. P. angem.  
u. Triplexseparator.  
Lehigh Car, Wheel & Axle Works, Generalvertreter Claudius  
Peters, Hamburg 1, Alsterhof, Alsterdamm 7.  
Herm. Löhnert, Aktiengesellschaft, Bromberg.  
G. Luther, Aktienges., Braunschweig und Darmstadt.  
Maschinenbau-Anstalt Humboldt, Kalk b. Köln a. Rh.  
Nienburger Eisengieß. u. Masch.-Fabr., Nienburg-Saale.  
G. Polysius, Eisengieß. u. Masch.-Fabr., Dessau.  
F. L. Smidth & Co., Kopenhagen K. und Berlin NW.  
Louis Soest & Co. m. b. H., Reisholz b. Düsseldorf.  
Trierer Eisengieß. u. Masch.-Fabr. vorm. Aug. Feuerstein  
A.-G., Trier (Mosel).

### **Kalköfen.**

- Jacob Bühner, Konstanz, Schottenstr. 23 u. 25.  
August Dannenberg G. m. b. H., Görlitz, Jakobstr. 23.  
Wilhelm Eckardt & Ernst Hotop G. m. b. H., Cöln, Berlin  
W. 30 und Budapest V. (Wir bauen die größten Kalkring-  
öfen der Welt).

**Feilner & Ziegler, Frankfurt a. M.-Boeckenheim.**  
**Adolf Francke, Magdeburg, Lüneburgerstr. 2a.**  
**Friedrich & Pfunke, Breslau II, Herdainstr. 20.**  
**D. Groeneveld, Tech. Bür., Charlottenburg, Kamminerstr. 7.**  
**Friedrich Hoffmann, Berlin NW. 52, Paulstr. 32.**  
**K. Kämpfe, Steglitz-Berlin, Sedanstr.**  
**Franz Meiser, Nürnberg, Sulzbacherstr. 9.**  
**Georg Mendheim, München, Römerstr. 6.**  
**G. Ratzmann, Ing., Hildesheim.**  
**Gustav Schauhoff, Cöln-Sülz.**  
**F. L. Smidth & Co., Kopenhagen K. und Berlin NW.**  
**Josef Tischler, Teplitz i. Böhmen.**  
**Verein. Cham. Fabr. vorm. C. Kulmiz, Seerau b. Breslau.**  
**Peter Wirtz, Masch.-Fabr., Köln-Bickendorf.**  
**Rud. Witte, Ing., Osnabrück.**

**Kalksandsteinfabrikeinrichtungen (siehe auch Fabrikeinrichtungen).**

**Dr. Bernhardi Sohn, Eilenburg b. Leipzig.**  
**Brück, Kretschel & Co., Masch.-Fabr., Osnabrück.**  
**Dorstener Eisengieß. u. Masch.-Fabr., A.-G., Hervest-Dorsten i. W.**  
**Th. Groke, Masch.-Fabr., Merseburg.**  
**Theodor Hymmen, Masch.-Fabr., Bielefeld.**  
**Amandus Kahl, Hamburg, Ferdinandstr. 17.**  
**Theodor Klempaß, Masch.-Fabr., Krefeld.**  
**Lehigh Car, Wheel & Axle Works, Generalvertreter Claudius Peters, Hamburg 1, Alsterhof, Alsterdamm 7.**  
**C. Lucke, Spezial-Masch.-Fbk., Eilenburg-L. 39, b. Leipzig.**  
**Maschinenbau-Anstalt Humboldt, Kalk b. Köln a. Rh.**  
**G. Polysius, Eisengieß. u. Masch.-Fabr., Dessau.**  
**Gebr. Sachsenberg A.-G., Roßlau i. Anh.**  
**J. F. Thiessen, Ing., Fabrikbaugesch., Neumünster.**

**Kalksandsteinfarben.**

**Neues Verfahren zum Färben der Kalksandsteine: Tonindustrie, Berlin NW. 21.**

**Kalksandsteinpressen.**

**Dr. Bernhardi Sohn, Eilenburg b. Leipzig.**  
**Brück, Kretschel & Co., Masch.-Fabr., Osnabrück.**



Dorstener Eisengieß. u. Masch.-Fabr. A.-G., Hervest-Dorsten  
i. W.

Amandus Kahl, Hamburg, Ferdinandstr. 17.

C. Lucke, Spezial-Masch.-Fbk., Eilenburg-L. 39, b. Leipzig.

Maschinenbau-Anstalt Humboldt, Kalk b. Köln a. Rh.

G. Polysius, Eisengieß. u. Masch.-Fabr., Dessau.

J. F. Thiessen, Ing., Fabrikbaugesch., Neumünster.

#### **Kalksandsteinprüfungen.**

Tonindustrie, Berlin NW. 21.

#### **Kalksandsteinwagen.**

Georg von Cölln G. m. b. H., Hannover.

Theodor Kleinpaß, Masch.-Fabr., Crefeld.

Orenstein & Koppel — Arthur Koppel, A.-G., Berlin NW. 7.

#### **Kalkuntersuchungen und -Begutachtungen.**

G. Beil, Ing., Berlin-Wikmersdorf, Bingerstr. 43.

Friedrich Hoffmann, Berlin NW. 52, Paulstr. 32.

#### **Kalkwerkeinrichtungen (siehe Fabrikeinrichtungen).**

Wilhelm Eckardt & Ernst Hotop G. m. b. H., Cöln, Berlin  
W. 30 u. Budapest V.

Eisenwerk (vorm. Nagel & Kaemp) A.-G., Hamburg 39.

C. von Grueber, Berlin-Charlottenburg 5, Windscheidstr. 31.

(Die Maxecon-Kentmühle).

Herm. Löhnert, Aktiengesellschaft, Bromberg.

G. Luther, A.-G., Braunschweig und Darmstadt.

Maschinenfabrik Geislingen, Geislingen (Württ.).

G. Polysius, Eisengieß. u. Masch.-Fabr., Dessau.

Trierer Eisengieß. u. Masch.-Fabr. vorm. Aug. Feuerstein A.-G.,  
Trier (Mosel).

#### **Kamelhautriemen (siehe Riemen und Treibriemen).**

Gebrüder Klinge, Dresden-Löbtau.

Albert Ohl, Schlotheim (Thür.).

#### **Kamringziegel (siehe Ringziegel).**

#### **Kammeröfen (siehe auch Drucköfen).**

August Dannenberg G. m. b. H., Görlitz, Jakobstr. 23.

Friedrich Hoffmann, Berlin NW. 52, Paulstr. 32.

Georg Mendheim, München, Römerstr. 6.  
H. T. Padelt, Leipzig-Schleußig, Rochlitzstr. 4.

**Kammerringöfen** (siehe auch Ringöfen, Bühleröfen und Spittaöfen).

Otto Bock, Berlin NW. 23, Holsteiner Ufer 7.  
Wilhelm Eckardt & Ernst Hotop G. m. b. H., Cöln, Berlin  
W. 30 u. Budapest V. (Ringöfen D. R. P. zum Brennen  
mit oxidierender und reduzierender Flamme).  
D. Groeneveld, Techn.-Bür., Charlottenburg, Kamminerstr. 7.  
Friedrich Hoffmann, Berlin NW. 52, Paulstr. 32.  
G. Mendheim, München, Römerstr. 6.  
H. T. Padelt, Leipzig-Schleußig, Rochlitzstr. 4.  
Josef Tischler, Teplitz i. Böhmen.

**Kanalbrennöfen für Tonwaren.**

Gebr. Bühler, Masch.-Fabr., Uzwil (Schweiz).  
Franz Meiser, Nürnberg, Sulzbacherstr. 9.  
Georg Mendheim, München, Römerstr. 6.  
Möller & Pfeifer, Berlin W. 10, Friedrich Wilhelmstr. 19.

**Kanalisationen.**

Baumhold & Co. G. m. b. H., Hannover.

**Kanaltrockenanlagen.**

Baugesellschaft für künstl. Trockneröfen m. b. H., Duder-  
stadt i. Hann.  
Gebr. Bühler, Masch.-Fabr., Uzwil (Schweiz).  
H. Büker, Ziv.-Ing., Düsseldorf 63.  
Fellner & Ziegler, Frankfurt a. M.-Bockenheim.  
C. Keller, Laggenbeck i. Westf.  
Konstanzer Gieß. u. Masch.-Fabr., Rieter & Koller A.-G.,  
Konstanz.  
Möller & Pfeifer, Berlin W. 10, Friedrich Wilhelmstr. 19.

**Kaolin** (siehe auch geschlämmtes Kaolin).

Adolfshütte A.-G., Crosta-Lomske, Amtsh. Bautzen.  
Chamotte- u. Thonwerke, A.-G., Thonberg-Kamenz, Sa.  
Gewerkschaft Hedwigsfreude, Hohburg b. Wurzen i. Sa.  
Pfälz. Schamotte- u. Tonwerke A.-G., Grünstadt (Rheinpfalz).  
Freiherrl. Ad. v. Schönberg'sches Kaolinwerk Hohburg b.  
Wurzen.

Goesener Thonwerke, G. m. b. H., Eisenberg, S.-A.  
Thonberg-Prietitzer Thon- und Kaolingruben G. m. b. H., Thon-  
berg-Prietitz b. Kamenz i. Sa.  
Verein. Cham.-Fabr. vorm. C. Kulmiz, Saarau b. Breslau.  
Wildsteiner Ton- u. Scham.-War.-Fabr., Wildstein b. Eger,  
Böhmen.  
Untersuchung v. Kaolin: Tonindustrie, Berlin NW. 21.

#### **Kaolintrockner.**

Baugesellschaft für künstl. Trocknereien m. b. H., Duder-  
stadt in Hann.  
Möller & Pfeifer, Berlin W. 10, Friedrich Wilhelmstr. 19.

#### **Kapseln.**

Adolfshütte A.-G., Crosta-Lomske, Amtsh. Bautzen.  
Goesener Thonwerke, G. m. b. H., Eisenberg S.-A.

#### **Kapselpressen.**

**Maschinenfabrik Horn in Worms.**  
Aug. Reißmann, Saalfeld a. S.  
Rixdorfer Masch.-Fabr. G. m. b. H., vorm. E. Schlickeysen,  
Rixdorf.  
Joh. Schröder, Masch.-Fabr., Schwepnitz i. Sa.  
**Trierer Eisengieß. u. Masch.-Fabr. vorm. Aug. Feuerstein**  
**A.-G., Trier (Mosel).**

#### **Kapseltone.**

Fürst Salm'sche Chamottefabr. u. Thonbergbau, Raitz (Mähren).  
Emil Hessmann, Coblenz.  
Löthain-Meißner Tonwerke H. Rühle, Meißen (Elbe).  
Melsunger Tonwerke G. m. b. H., Melsungen.  
Alois Jos. Müller, Siershahn (Westerw.).  
Pfälz. Schamotte u. Tonwerke A.-G., Grünstadt (Rheinpfalz).  
Rakonitzer Schamottewaren-, Mosaikplatten- u. Ofenfabr., Rako-  
nitz, Böhmen.  
Verein. Wildstein-Neudorfer Thonwerke, G. m. b. H., Eger,  
Böhmen.  
Wildsteiner Ton- u. Scham.-War.-Fabr., Wildstein b. Eger,  
Böhmen (liefert prima Kapselkaolin).  
Untersuchung von Kapselton: Tonindustrie, Berlin NW. 21.

**Karrdielen.**

Ges. f. Schmal- u. Anschlußb., Berlin, Prager Platz 4.

**Karren.**

Orenstein & Koppel — Arthur Koppel, A.-G., Berlin NW. 7.

**Kellers-Trockenanlagen.**

C. Keller, Laggenbeck i. Westf.

**Kentmühlen.**

C. von Grueber, Berlin-Charlottenburg 5, Windscheidstr. 31.

**Kesselbeschickungsanlagen, selbsttätige.**

**Wilhelm Fredenhagen, Masch.-Fabr., Offenbach a. M.**  
**Schoof & Weigel, Erfurt.**

**Kesseleinmauerungen.**

August Dannenberg G. m. b. H., Görlitz, Jakobstr. 23.  
Ernst Eckardt, Spezial-Baugesch., Dortmund.  
Wilhelm Eckardt & Ernst Hotop G. m. b. H., Köln, Berlin  
W. 30 u. Budapest V.  
Albert Klapproth, Spez.-Baugesch., Gleiwitz O.-S.  
J. Kohout & Co., Prag III.  
Rheinische Chamotte- u. Dinas-Werke, Köln a. Rh.  
Gustav Schauhoff, Cöln-Sülz.  
Paul A. F. Schulze, Dresden-A. 28, Südstr. 44.  
Josef Tischler, Teplitz i. Böhmen.

**Kesselüberwachungs-Apparate.**

Tonindustrie, Berlin NW. 21.

**Keßler'sche Fluate (siehe auch Fluate).**

Hans Hauenschild G. m. b. H., Berlin NW. 21, Dreysestr. 4 b.

**Ketten (siehe auch Gelenkketten, Stahlbolzenketten).**

Georg Becker, Magdeburg-Sudenburg 4.  
Gebr. Bolzani, Berlin N. 20.  
**Wilhelm Fredenhagen, Masch.-Fabr., Offenbach a. M.**  
Hermann Krauß, Remscheid.  
H. Aug. Schmidt, Wurzen i. Sa.

**Kettenbahnen** (siehe auch Hängebahnen und Seilbahnen).

Carstens & Fabian, Masch.-Fabr., Magdeburg-N.

Otto Neitsch & Küper, Halle (Saale).

A. Witte-Löhmer, Haspe i. W.

**Kippwagen** (siehe auch Lowries).

Georg von Cölln G. m. b. H., Hannover.

Ges. für Schmal- u. Anschlußb., Berlin, Prager Platz 4.

Otto Neitsch & Küper, Halle (Saale).

Orenstein & Koppel — Arthur Koppel, A.-G., Berlin NW. 7.

Hch. Oxe, Auerbach & Co., G. m. b. H., Dortmund, Hansa-  
straße 42.

Heinrich Prasse, Hamburg, Gänsemarkt 9.

Richard Raupach, Masch.-Fabr. Görlitz G. m. b. H., Görlitz.

Georg Otto Schneider, G. m. b. H., Leipzig.

**Kläranlagen.**

Baumhold & Co., G. m. b. H., Hannover.

**Klebsand.**

Dörentruper Sand- u. Thonwerke G. m. b. H., Dörentrup  
(Lippe).

Melsunger Tonwerke G. m. b. H., Melsungen.

Thonzeche Langendernbach, Hadamar (Westerw.).

**Kleiderschränke, eiserne.**

Bassow & Köhler, M.-Gladbach N.

**Klinker.**

Höganäs Billesholms Aktiebolag, Helsingborg (Schweden).

Rakonitzer Schamottewaren-, Mosaikplatten- u. Ofenfabr., Rako-  
nitz (Böhmen).

**Knetmaschinen für Lehm, Ton usw.**

Draiswerke G. m. b. H., Mannheim-Waldhof.

Eisenhüttenwerk Keula b. Muskau A.-G., Keula i. Schl.

Fried. Krupp A.-G. Grusonwerk, Magdeburg-Buckau.

Maschinenbau-Anstalt Humboldt, Kalk b. Köln a. Rh.

Louis Soest & Co. m. b. H., Reisholz b. Düsseldorf.

**Kniehebelpressen.**

C. Lucke, Spezial-Masch.-Fabr., Eilenburg-L. 39, b. Leipzig.

**Kohlen** (siehe auch Briketts u. Braunkohlen-Briketts).  
Untersuchung von Kohlen: Tonindustrie, Berlin NW. 21.

**Kohlenbrecher.**

Alpine Maschinenfabrik G. m. b. H., Augsburg.  
Brinck & Hübner, Masch.-Fabr., Mannheim.  
Eisenwerk (vorm. Nagel & Kaemp) A.-G., Hamburg 39.  
C. von Grueber, Berlin-Charlottenburg 5, Windscheidstr. 31.  
(Die Maxecon-Kentmühle.)  
Fried. Krupp A.-G. Grusonwerk, Magdeburg-Buckau.  
Maschinenbau-Anstalt Humboldt, Kalk b. Köln a. Rh.  
Maschinenfabrik H. R. Gläser, Wien, Quellenstr. 149.  
**Gebr. Pfeiffer, Masch.-Fabr., Kaiserslautern.**  
**G. Polysius, Eisengieß. u. Masch.-Fabr., Dessau.**  
Richard Raupach, Masch.-Fabr. Görlitz G. m. b. H., Görlitz.  
Louis Soest & Co. m. b. H., Reisholz b. Düsseldorf.  
Trierer Eisengieß. u. Masch.-Fabr. vorm. Aug. Feuerstein  
A.-G., Trier (Mosel).  
**Peter Wirtz, Masch.-Fabr., Köln-Bickendorf.**

**Kohlensaurer Baryt.**

**Chem. Fabr. Hönningen Act.-Ges., Hönningen a. Rh.**  
**Gebrüder Giuliani G. m. b. H., Ludwigshafen a. Rh.**  
Wilhelm Minner, Arnstadt i. Thür. 3.

**Kohlenstaub-Feuerungen.**

**Fellner & Ziegler, Frankfurt a. M.-Bockenheim.**  
Lehigh Car, Wheel & Axle Works, Generalvertreter Claudius  
Peters, Hamburg 1, Alsterhof, Alsterdamm 7 (mit natür-  
lichem Zug für Rotieröfen, System Matcham).  
**G. Polysius, Eisengieß. u. Masch.-Fabr., Dessau.**

**Kohlenstaubmühlen.**

Alpine Maschinenfabrik G. m. b. H., Augsburg.  
Amme, Giesecke & Konegen A.-G., Braunschweig.  
Bradley Pulverizer Co.  
Berlin W. 8, Friedrichstr. 59-60.  
C. von Grueber, Berlin-Charlottenburg 5, Windscheidstr. 31.  
(Die Maxecon-Kentmühle.)  
Eisenwerk (vorm. Nagel & Kaemp) A.-G., Hamburg 39.  
Fried. Krupp A.-G. Grusonwerk, Magdeburg-Buckau.

Herm. Löhnert, Aktiengesellschaft, Bromberg.  
Maschinenbau-Anstalt Humboldt, Kalk b. Köln a. Rh.  
**G. Polysius, Eisengieß. u. Masch.-Fabr., Dessau.**  
**Rheinische Maschinenfabrik G. m. b. H., Neuß a. Rh.**  
**F. L. Smidth & Co., Kopenhagen K. u. Berlin NW.**  
Louis Soest & Co. m. b. H., Reisholz b. Düsseldorf.  
Trierer Eisengieß. u. Masch.-Fabr. vorm. Aug. Feuerstein  
A.-G., Trier (Mosel).

#### **Kohletransportanlagen.**

P. Jorissen, Düsseldorf-Grafenberg.  
**G. Polysius, Eisengieß. u. Masch.-Fabr., Dessau.**  
H. Aug. Schmidt, Wurzen i. Sa.

**Kollergänge** (siehe desgl. mit sich drehendem Teller,  
auch **Mischkollergänge, Naßkollergänge, Trockenkollergänge**  
und **mehrfache Mischkollergänge**).

Akt.-Ges. vorm. A. Kuhnert & Co., Meißen 3.  
Amme, Giesecke & Konegen, A.-G., Braunschweig.  
Bergedorfer Masch.-Fabr. A. Lüttke & v. Oertzen, Bergedorf.  
**H. Bolze & Co., Masch.-Fabr., Braunschweig.**  
Brinck & Hübner, Masch.-Fabr., Mannheim.  
Brück, Kretschel & Co., Masch.-Fabr., Osnabrück.  
**Gebr. Bühler, Masch.-Fabr., Uzwil (Schweiz).**  
Dorstener Eisengieß. u. Masch.-Fabr., A.-G., Hervest-Dorsten  
i. W.  
Jac. Diels Nachf., Vielbach b. Selters, Westerwald.  
Döhler & Riedle G. m. b. H., Masch.-Fabr., Zeulenroda.  
Dresdner Gasmotorenfabr., A.-G., Jacobiwerk, Dresden-Meißen.  
Eisenhüttenwerk Keula bei Muskau A.-G., Keula i. Schl.  
Eisen- u. Hartgußw. Concordia, Hameln a. W. (speziell  
Differential - Naßkollergang „System Erfurth“, etwa 140  
Stück im Betriebe).  
Eisenwerk Coswig, Coswig i. S.  
Eisenwerk (vorm. Nagel & Kaemp) A.-G., Hamburg 39.  
Th. Groke, Masch.-Fabr., Merseburg.  
**Güttler & Comp., Masch.-Fabr., Brieg 9, Bez. Breslau.**  
Carl Haendle & Söhne, Mühlacker (Württ.).  
Theodor Hymmen, Masch.-Fabr., Bielefeld.  
Amandus Kahl, Hamburg, Ferdinandstr. 17.  
Gebr. Karges, Braunschweig, Hamburgerstr. 32 a.  
Kleine, Neuschäfer & Co. G. m. b. H., Schwelm i. W.

**Konstanz. Gieß. u. Masch.-Fabr. Rieter & Koller A.-G.,  
Konstanz.**

Fried. Krupp Akt.-Ges. Grusonwerk, Magdeburg-Buckau.

Eduard Laeis & Cie., Masch.-Fabr., Trier.

G. Luther, Aktienges., Braunschweig und Darmstadt.

Mannheimer Eisengieß. u. Maschinenbau A.-G., Mannheim.

Maschinenbau-Anstalt Humboldt, Kalk b. Köln a. Rh.

Maschinenfabrik H. R. Gläser, Wien, Quellenstr. 149.

Masch.-Fabr. Merzig, Spengler & Schettle, Merzig-Saar.

Maschinenfabrik Roscher, G. m. b. H., Görlitz.

Nienburger Eisengieß. und Masch.-Fabr., Nienburg-Saale.

**G. Polysius, Eisengieß. u. Masch.-Fabr., Dessau.**

Richard Raupach, Masch.-Fabr. Görlitz G. m. b. H., Görlitz.

Aug. Reißmann, Saalfeld a. S.

Rheinische Maschinenfabr. G. m. b. H., Neuß a. Rh.

Rixdorfer Masch.-Fabr. G. m. b. H., vorm. C. Schlickeysen,  
Rixdorf.

Joh. Schröder, Masch.-Fabr., Schwepnitz i. Sa.

Louis Soest & Co. m. b. H., Reisholz b. Düsseldorf.

**Trierer Eisengieß. u. Masch.-Fabr. vorm. Aug. Feuerstein  
A.-G., Trier (Mosel).**

**Kollergänge mit sich drehendem Teller.**

Eisen- u. Hartgußw. Concordia G. m. b. H., Hameln a. W.  
(speziell Differential-Naßkollergang „System Erfurth“ etwa  
140 Stück im Betriebe).

Eisenwerk (vorm. Nagel & Kaemp) A.-G., Hamburg 39.

Kleine, Neuschäfer & Co. G. m. b. H., Schwelm i. W.

Fried. Krupp Akt.-Ges. Grusonwerk, Magdeburg-Buckau.

C. Luck, Spezial-Masch.-Fabr., Eilenburg-L. 39, b. Leipzig.

Maschinenbau-Anstalt Humboldt, Kalk bei Köln a. Rh.

**G. Polysius, Eisengieß. u. Masch.-Fabr., Dessau.**

Richard Raupach Masch.-Fabr. Görlitz G. m. b. H., Görlitz.

Louis Soest & Co. m. b. H., Reisholz b. Düsseldorf.

**J. F. Thiessen, Fabrikbaugesch., Neumünster.**

**Trierer Eisengieß. u. Masch.-Fabr. vorm. Aug. Feuerstein  
A.-G., Trier (Mosel).**

Hermann Voigt, Ziv.-Ing., Düsseldorf-Obercassel.

**Kollergangsplatten.**

Eisenhüttenwerk Keula b. Muskau A.-G., Keula i. Schl.

Fritz Illgen, früher Leinhaas, Freiberg, Sa. (D. R. G. M.

377 236.)



Königl. Württ. Hüttenwerk Königsbronn (Württ.).  
Fried. Krupp Akt.-Ges. Grusonwerk, Magdeburg-Buckau.  
Lehigh Car, Wheel & Axle Works, Generalvertreter Claudius  
Peters, Hamburg 1, Alsterhof, Alsterdamm 7.  
Maschinenbau-Anstalt Humboldt, Kalk bei Köln a. Rh.

**Kominors.**

**F. L. Smidth & Co.,** Kopenhagen K. und Berlin NW.  
(Alleinfabrikanten.)

**Kompressoren.**

**Pokorny & Wittekind, Maschinenbau A.-G.,** Frankfurt a. M.-  
Bockenheim.

**Kontroll-Apparate** (siehe auch Betriebsüberwachungs-  
apparate).

Tonindustrie, Berlin NW. 21.

**Kontroll- und andere Metallmarken.**

Carl Prosch Nachfolger, Leipzig-Plagwitz.

**Kontrolluhren** (siehe Betriebsüberwachungsapparate).

Tonindustrie, Berlin NW. 21.

**Konus-Steinbrecher.**

Fried. Krupp Akt.-Ges. Grusonwerk, Magdeburg-Buckau.  
**G. Polysius, Eisengieß. u. Masch.-Fabr., Dessau.**  
Louis Soest & Co. m. b. H., Reisholz b. Düsseldorf.

**Krane.**

Adolf Bleichert & Co., Leipzig-Gohlis.  
**Gebr. Bolzani, Berlin N. 20.**  
Briegleb, Hansen & Co., Gotha.  
Düsseldorfer Baumasch.-Fabr. Bünger & Co., Düsseldorf 103.  
Eisenhüttenwerk Keula bei Muskau A.-G., Keula in Schl.  
Eisenwerk (vorm. Nagel & Kaemp) A.-G., Hamburg 39.  
Fried. Krupp Akt.-Ges. Grusonwerk, Magdeburg-Buckau.  
Menck & Hambrock G. m. b. H., Masch.- u. Dampfkr.-Fabr.,  
Altona, Elbe.  
Carl Schenck, Masch.-Fabr. G. m. b. H., Darmstadt.

**Kreistransporteure.**

**Wilhelm Fredenhagen, Masch.-Fabr., Offenbach a. M.**

Gebrüder Bühler, Uzwil (Schweiz).

**Konstanzer Gieß. u. Masch.-Fabr. Rieter & Koller A.-G.,  
Konstanz.**

Maschinenfabrik Roscher G. m. b. H., Görlitz.

Schoof & Weigel, Erfurt.

A. Witte-Löhmer, Haspe i. W.

**Krystallquarzmehl.**

Dörentruper Sand- und Thonwerke, G. m. b. H., Dörentrup i.  
Lippe.

Gruben-Centralcomptoir Wunsiedel, Wunsiedel i. B.

**Krystallsand.**

Dörentruper Sand- u. Thonwerke G. m. b. H., Dörentrup i.  
Lippe.

**Kugelmühlen** (siehe auch Trommelmühlen).

Alpine Maschinenfabrik G. m. b. H., Augsburg.

Amme, Giesecke & Konegen A.-G., Braunschweig.

Dr. Bernhardt Sohn, Eilenburg b. Leipzig.

Brinck & Hübner, Masch.-Fabr., Mannheim.

Brück, Kretschel & Co., Masch.-Fabr., Osnabrück.

Jac. Diels Nachf., Vielbach b. Selters, Westerwald.

Eisenwerk Coswig, Coswig i. S.

Eisenwerk (vorm. Nagel & Kaemp) A.-G., Hamburg 39.

F. Hoffmann, Masch.-Fabr., G. m. b. H., Finsterwalde N.-L.

**Konstanzer Gieß. u. Masch.-Fabr. Rieter & Koller A.-G.,  
Konstanz.**

Fried. Krupp Akt.-Ges. Grusonwerk, Magdeburg-Buckau.

Lehigh Car, Wheel & Axle Works, Generalvertreter Claudius  
Peters, Hamburg 1, Alsterhof, Alsterdamm 7.

**Herm. Löhnert, Aktiengesellschaft, Bromberg.**

G. Luther, Aktienges., Braunschweig und Darmstadt.

Mannheimer Eisengieß. u. Maschinenbau A.-G., Mannheim.

Maschinenbau-Anstalt Humboldt, Kalk b. Köln a. Rh.

Maschinenfabrik H. R. Gläser, Wien, Quellenstr. 149.

Maschinenfabrik Roscher, G. m. b. H., Görlitz.

Nienburger Eisengieß. u. Masch.-Fabr., Nienburg-Saale.

**G. Polysius, Eisengieß. u. Masch.-Fabr., Dessau.**

Richard Raupach Masch.-Fabr. Görlitz G. m. b. H., Görlitz.

Rixdorfer Masch.-Fabr. G. m. b. H., vorm. C. Schlickeysen,  
Rixdorf.

Gebr. Sachsenberg A.-G., Roßlau i. Anhalt.

**F. L. Smidth & Co., Kopenhagen K. und Berlin NW.**

Louis Soest & Co. m. b. H., Reisholz b. Düsseldorf.

Trierer Eisengieß. u. Masch.-Fabr. vorm. Aug. Feuerstein  
A.-G., Trier (Mosel).

Hermann Voigt, Ziv.-Ing., Düsseldorf-Obercassel.

**Peter Wirtz, Masch.-Fabr., Köln-Bickendorf.**

#### **Kugelmühlen, sieblose.**

**Alpine Maschinenfabrik G. m. b. H., Augsburg.**

Eisenwerk (vorm. Nagel & Kaemp) A.-G., Hamburg 39.

Herm. Löhnert, Aktiengesellschaft, Bromberg.

**Gebr. Pfeiffer, Masch.-Fabr., Kaiserslautern.**

**G. Polysius, Eisengieß. u. Masch.-Fabr., Dessau.**

Louis Soest & Co. m. b. H., Reisholz b. Düsseldorf.

Trierer Eisengieß. u. Masch.-Fabr. vorm. Aug. Feuerstein  
A.-G., Trier (Mosel).

**Peter Wirtz, Masch.-Fabr., Köln-Bickendorf.**

#### **Kugeln für Kugelmühlen.**

F. Hoffmann, Masch.-Fabr. G. m. b. H., Finsterwalde N.-L.

Fried. Krupp Akt.-Ges. Grusonwerk, Magdeburg-Buckau.

Herm. Löhnert, Aktiengesellschaft, Bromberg.

Georg Schüßler, Arnstadt i. Thür.

#### **Kunststeinfabrikeinrichtungen.**

Dr. Bernhardt Sohn, Eilenburg b. Leipzig.

Brück, Kretschel & Co., Masch.-Fabr., Osnabrück.

Fried. Krupp Akt.-Ges. Grusonwerk, Magdeburg-Buckau.

C. Lucke, Spezial-Masch.-Fabr., Eilenburg-L. 39, b. Leipzig.

#### **Kunststeinpressen.**

Dr. Bernhardt Sohn, Eilenburg b. Leipzig.

Brück, Kretschel & Co., Masch.-Fabr., Osnabrück.

C. Lucke, Spezial-Masch.-Fabr., Eilenburg-L. 39, b. Leipzig.

Maschinenbau-Anstalt Humboldt, Kalk bei Köln a. Rh.

#### **Kupolofenziegel.**

Adolfshütte A.-G., Crosta-Lomske, Amtsh. Bautzen.

**Akt.-Ges. für Glasind. vorm. Friedr. Siemens, Dresden.**

**Fabr. feuerfester Produkte, Rud. König, G. m. b. H., Annen i. W.**

**Fürst Salm'sche Chamottefabr. u. Thonbergbau, Raitz (Mähren).**

**Melsunger Tonwerke G. m. b. H., Melsungen.**

**Rhüdener Thonwerke G. m. b. H., Klein-Rhüden bei Großrhüden (Bez. Hannover).**

**Verein. Cham.-Fabr. vorm. C. Kulmiz, Saarau b. Breslau.**

#### **Kuppelungen.**

**Cottbuser Masch.-Bau-Anst. u. Eisengieß., Cottbus.**

**G. Polysius, Eisengieß. u. Masch.-Fabr., Dessau.**

#### **Laboratoriums-Apparate.**

**Tonindustrie, Berlin NW. 21.**

#### **Laboratoriums-Einrichtungen.**

**Deutsche Gold- u. Silber-Scheide-Anstalt, Frankfurt a. M.**

**Tonindustrie, Berlin NW. 21.**

#### **Laboratoriumsmühlen.**

**Fried. Krupp Akt.-Ges. Grusonwerk, Magdeburg-Buckau.**

**G. Polysius, Eisengieß. u. Masch.-Fabr., Dessau.**

**Rheinische Maschinenfabr. G. m. b. H., Neuß a. Rh.**

**Louis Soest & Co. m. b. H., Reisholz b. Düsseldorf.**

**Tonindustrie, Berlin NW. 21.**

#### **Lager.**

**Orenstein & Koppel — Arthur Koppel A.-G., Berlin NW. 7.**

#### **Lampen für Ziegeleien.**

**Tonindustrie, Berlin NW. 21.**

#### **Läuferringe.**

**Eisenhüttenwerk Keula b. Muskau A.-G., Keula i. Schl.**

**Königl. Württ. Hüttenwerk, Königsbronn (Württ.).**

#### **Lebensversicherung.**

**Verband deutscher Tonindustrieller, Berlin NW. 5.**

#### **Ledertreibriemen.**

**Gebrüder Klinge, Dresden-Löbtau.**

**Hermann Kraußner, Remscheid.**

### **Löffelbagger.**

Düsseldorfer Baumasch.-Fabr., Bünger & Co., Düsseldorf 103.  
**Lübecker Maschinenbau-Gesellschaft, Lübeck.**  
Orenstein & Koppel — Arthur Koppel A.-G., Berlin NW. 7.  
Menck & Hambrock G. m. b. H., Masch.-Dampfk.-Fabr.,  
Altona-Elbe.  
Georg Otto Schneider, G. m. b. H., Leipzig.

### **Lokomobilen (siehe auch Heißdampflokomobilen).**

Düsseldorfer Baumasch.-Fabr., Bünger & Co., Düsseldorf 103.  
Güttler & Comp., Masch.-Fabr., Brieg 9, Bez. Breslau.  
Heinrich Lanz, Mannheim (Patent-Heißdampflokomobilen mit  
Ventilsteuerung „System Lentz“, neuer Kurbelwellenlage-  
rung Patent „Lanz“, unübertroffen die einfachsten, zweck-  
mäßigsten und wirtschaftlichsten Lokomobilen der Ge-  
genwart, fahrbar und stationär mit Lokomotiv- oder aus-  
ziehbarem Röhrenkessel. Gesamtproduktion über 26 000  
Stück, mit Leistungen bis 1000 Pferdestärken).  
R. Wolf, Magdeburg-Buckau. (Fahrbare und feststehende Satt-  
dampf- und Patent-Heißdampflokomobilen mit ventillosen  
Präzisionssteuerung Originalbauart Wolf von 10 bis 800  
PS. Sicherster Betrieb bei überragender Wirtschaftlich-  
keit. Gesamterzeugung über 720 000 PS; allein in  
Ziegeleien und Zementfabriken, Ton- und Kalkwerken über  
1400 Wolfsche Lokomobilen im Betriebe.)

### **Lokomotiven.**

Hans Blencke, Berlin SW., Halleschestr. 17.  
**Gasmotorenfabrik „Deutz“, Cöln a. Rh.: Deutz:** (Deutzer  
Motor-Lokomotiven für Feld- und Kleinbahnen-Betrieb.)  
Ges. für Schmal- u. Anschluß., Berlin, Prager Platz 4.  
Motorenfabr. Oberursel A.-G., Berlin, Friedrichstr. 69.  
Orenstein & Koppel — Arthur Koppel A.-G., Berlin NW. 7.  
Hch. Oxe, Auerbach & Co. G. m. b. H., Dortmund, Hansa-  
straße 42.  
**Heinrich Prasse, Hamburg, Gänsemarkt 9.**  
Georg Otto Schneider G. m. b. H., Leipzig.

### **Löschtrommeln.**

**G. Polysius, Eisengieß. u. Masch.-Fabr., Dessau.**

### **Magnesitbrennöfen.**

Wilhelm Eckardt & Ernst Hotop G. m. b. H., Cöln, Berlin  
W. 30 und Budapest V.

**Fellner & Ziegler, Frankfurt a. M.-Bockenheim.**

A. Heinrich, Ing., Charlottenburg 2, Schillerstr. 1.

Friedrich Hoffmann, Berlin NW. 52, Paulstr. 32.

Georg Mendheim, München, Römerstr. 6.

**F. L. Smidth & Co., Kopenhagen K. und Berlin NW.**

### **Mahlgänge** (siehe auch Unterläufermahlgänge).

Amme, Giesecke & Konegen A.-G., Braunschweig.

Eisenwerk (vorm. Nagel & Kaemp) A.-G., Hamburg 39.

Fried. Krupp Akt.-Ges. Grusonwerk, Magdeburg-Buckau.

Mannheimer Eisengieß. u. Maschinenbau A.-G., Mannheim.

Maschinenbau-Anstalt Humboldt, Kalk b. Köln a. Rh.

Maschinenfabrik Geislingen, Geislingen, Württ.

**G. Polysius, Eisengieß. u. Masch.-Fabr., Dessau.**

Louis Soest & Co. m. b. H., Reisholz b. Düsseldorf.

Hermann Voigt, Ziv.-Ing., Düsseldorf-Obercassel.

### **Mahlplatten.**

Fried. Krupp Akt.-Ges. Grusonwerk, Magdeburg-Buckau.

**Maschinen** (siehe Dampfmaschinen, Maschinen für Kalksandsteinfabriken, Kalkwerke, Mosaik und Wandbekleidungen, Zementfabriken bzw. Ziegeleien).

### **Maschinen für Beton- u. Eisenbeton-Bau.**

Ernst Bongardt, Techn.-Büro, Wiesbaden, Wielandstr. 1.

### **Maschinen für Hoch- und Tiefbau.**

Ernst Bongardt, Techn.-Büro, Wiesbaden, Wielandstr. 1.

**Maschinen für Kalksandsteinfabriken** (siehe auch Fabrikeinrichtungen).

Dr. Bernhardt Sohn, Eilenburg b. Leipzig.

Brück, Kretschel & Co., Masch.-Fabr., Osnabrück.

Amandus Kahl, Hamburg, Ferdinandstr. 17.

Lehigh Car, Wheel & Axle Works, Generalvertreter Claudius

Peters, Hamburg 1, Alsterhof, Alsterdamm 7.

C. Lucke, Spezial-Masch.-Fabr., Eilenburg-L. 39, b. Leipzig.

Maschinenbau-Anstalt Humboldt, Kalk b. Köln a. Rh.

**G. Polysius, Eisengieß. u. Masch.-Fabr., Dessau.**

**Maschinen für Kalkwerke.**

- Eisenwerk (vorm. Nagel & Kaemp) A.-G., Hamburg 39.  
C. von Grueber, Berlin-Charlottenburg 5, Windscheidstr. 31.  
(Die Maxecon-Kentmühle.)  
F. Hoffmann, Masch.-Fabr. G. m. b. H., Finsterwalde, N.-L.  
Fried. Krupp Akt.-Ges. Grusonwerk, Magdeburg-Buckau.  
Lehigh Car, Wheel & Axle Works, Generalvertreter Claudius  
Peters, Hamburg 1, Alsterhof, Alsterdamm 7.  
Herm. Löhnert, Aktiengesellschaft, Bromberg.  
**G. Polysius, Eisengieß. u. Masch.-Fabr., Dessau.**  
Louis Soest & Co. m. b. H., Reisholz b. Düsseldorf.  
**Peter Wirtz, Masch.-Fabr., Köln-Bickenfeld.**  
Trierer Eisengieß. u. Masch.-Fabr. vorm. Aug. Feuerstein  
A.-G., Trier (Mosel).

**Maschinen für Zementfabriken (siehe auch Fabrikeinrichtungen).**

- Ernst Bongardt, Techn.-Büro, Wiesbaden, Wielandstr. 1.  
Bradley Pulverizer Co.,  
Berlin NW. 8, Friedrichstr. 59-60.  
Eisenwerk (vorm. Nagel & Kaemp) A.-G., Hamburg 39.  
Erste Cottbuser Cementw.- u. Masch.-Fabr. O. Schüßler,  
Cottbus 14.  
**Fellner & Ziegler, Frankfurt a. M.-Bockenheim.**  
C. von Grueber, Berlin-Charlottenburg 5, Windscheidstr. 31.  
(Die Maxecon-Kentmühle.)  
**Fried. Krupp Akt.-Ges. Grusonwerk, Magdeburg-Buckau.**  
Lehigh Car, Wheel & Axle Works, Generalvertreter Claudius  
Peters, Hamburg 1, Alsterhof, Alsterdamm 7.  
Herm. Löhnert, Aktiengesellschaft, Bromberg.  
Maschinenfabrik H. R. Gläser, Wien, Quellenstr. 149.  
**G. Polysius, Eisengieß. u. Masch.-Fabr., Dessau.**  
**F. L. Smidth & Co., Kopenhagen K. und Berlin NW.**  
Louis Soest & Co. m. b. H., Reisholz b. Düsseldorf.  
Trierer Eisengieß. u. Masch.-Fabr., vorm. Aug. Feuerstein  
A.-G., Trier (Mosel).  
Weber & Co., Masch.-Fabr., Uster (Zürich).  
Prüfungsmaschinen: Tonindustrie, Berlin NW. 21.

**Maschinen für Ziegeleien (s. auch Ziegeleimaschinen).**

- Gebr. Bühler, Masch.-Fabr., Uzwil (Schweiz).  
Döhler & Riedle G. m. b. H., Masch.-Fabr., Zeulenroda.

**Griesemann & Co., Masch.-Fabr., Magdeburg-Neustadt.**  
**Güttler & Comp., Masch.-Fabr., Brieg 9, Bez. Breslau.**  
**Karl Haendle & Söhne, Masch.-Fabr., Mühlacker (Württ.).**  
**N. Kettenhofen, Masch.-Fabr., Echternacherbrück, Bez. Trier.**  
**Kleine, Neuschäfer & Co. G. m. b. H., Schwelm i. W.**  
**Konstanzer Gieß. u. Masch.-Fabr., Rieter & Koller A.-G.**  
**Konstanz.**  
**Maschinenfabrik Roscher G. m. b. H., Görlitz.**  
**Richard Raupach Masch.-Fabr. Görlitz G. m. b. H., Görlitz.**  
**Rixdorfer Masch.-Fabr. G. m. b. H., vorm. Schlickeysen,**  
**Rixdorf.**  
**Gebr. Sachsenberg A.-G., Roßlau i. Anh.**  
**F. P. Vidic & Komp. u. Josef Marzola, Strangfalzziegelfabr.-**  
**Masch.-Abt., Laibach, Krain (Oesterr.).**  
**Trierer Eisengieß. u. Masch.-Fabr. vorm. Aug. Feuerstein**  
**A.-G., Trier (Mosel).**  
**C. Wulff, Masch.-Fabr., Wriezen. (Dornbusch-Ziegeleimasch.**  
**D. R. P.).**

#### **Maschinen-Versicherung.**

Verband Deutscher Tonindustrieller, Berlin NW. 5.

#### **Matcham'sche Kohlenstaubfeuerungen.**

Lehigh Car, Wheel & Axle Works, Generalvertreter Claudius Peters, Hamburg 1, Alsterhof, Alsterdamm 7. (Für Rotier-öfen mit natürlichem Zug).

#### **Mauerdichtung gegen Feuchtigkeit.**

Aquabar G. m. b. H., Berlin N., Prinzenallee 22.

#### **Mauerschutzecken.**

Façoneisen-Walzwk. Mannstaedt & Cie., Kalk b. Köln.  
Prinz & Co. G. m. b. H., Ohligs Rhld.

#### **Mauerziegel.**

Gustav Krüger, Mückenberg b. Guben.  
Untersuchung von Mauerziegeln: Tonindustrie, Berlin NW. 21.

#### **Maxeconmühle.**

C. von Gruber, Berlin-Charlottenburg 5, Windscheidstr. 31.



**Mehrfache Kollergänge „Cyklop“.**

Nienburger Eisengieß. u. Masch.-Fabr., Nienburg-Saale.

**Mehrfache Mischkollergänge (siehe auch Kollergänge).**

Gebr. Bühler, Masch.-Fabr., Uzwil (Schweiz).

Konstanzer Gieß. u. Masch.-Fabr. Rieter & Koller A.-G.,  
Konstanz.

Richard Raupach, Masch.-Fabr. Görlitz G. m. b. H., Görlitz.

**Membranpumpen.**

Trierer Eisengieß. u. Masch.-Fabr. vorm. Aug. Feuerstein  
A.-G., Trier (Mosel).

**Mendheim-Oefen.**

Georg Mendheim, München, Römerstr. 6.

**Metalldrahtgewebe.**

Carl Heinze & Co., Saalfeld a. S.

Carl Lerm & Gebr. Ludewig, Tempelhof-Berlin- Ringbahnstr. 36.

Ratazzi & May, Frankfurt a. M.-Bockenheim.

Tonindustrie, Berlin NW. 21.

**Metallhandstempel.**

Carl Prosch Nachfolger, Leipzig-Plagwitz.

Tonindustrie, Berlin NW. 21.

**Metalloxyde (siehe auch Glasurrohstoffe).**

Dr. Julius Bidtel, Meissen rechts.

**Metallpackungen.**

Howaldtswerke, Kiel (selbstwirkend für alle Sorten von Stopf-  
büchsen).

**Mineralmühlen.**

Alpine Maschinenfabrik-G. m. b. H., Hamburg.

Amme, Giesecke & Konegen, A.-G., Braunschweig.

Bradley Pulverizer Co. m. b. H.,

Berlin W. 8, Friedrichstr. 59-60.

C. von Grueber, Berlin-Charlottenburg 5, Windscheidstr. 31.

(Die Maxecon-Kentmühle).

Fried. Krupp Akt.-Ges., Grusonwerk, Magdeburg-Buckau.

Lehigh Car, Wheel & Axle Works, Generalvertreter Claudius Peters, Hamburg 1, Alsterhof, Alsterdamm 7.  
Herm. Löhnert, Aktiengesellschaft, Bromberg.  
Maschinenbau-Anstalt Humboldt, Kalk b. Köln a. Rh.  
**G. Polysius, Eisengieß. u. Masch.-Fabr., Dessau.**  
F. L. Smidth & Co., Kopenhagen K. und Berlin NW.  
Louis Soest & Co. G. m. b. H., Reisholz b. Düsseldorf.  
Trierer Eisengieß. u. Masch.-Fabr. vorm. Aug. Feuerstein A.-G., Trier (Mosel).  
Peter Wirtz, Masch.-Fabr., Köln-Bickendorf.

**Mischapparate** (siehe Tonmischapparate).

Allg. Baumaschinen-Bedarfs-Ges. m. b. H., Leipzig.  
Philipp Deutsch & Co., G. m. b. H., Berlin, Steglitzerstr. 58.  
Draiswerke G. m. b. H., Mannheim-Waldhof. (Beton-Mischapparat „Smith-Milwaukee“).  
Eisen- u. Hartgußw. Concordia G. m. b. H., Hameln a. W.  
Eisenwerk (vorm. Nagel & Kaemp) A.-G., Hamburg 39.  
Karl Haendle & Söhne, Mühlacker (Württ.).  
Heber & Streblov, G. m. b. H., Halle a. S.-Trotha.  
Maschinenfabrik Roscher G. m. b. H., Görlitz.  
Richard Raupach Masch.-Fabr. Görlitz G. m. b. H., Görlitz.  
**Trierer Eisengieß. u. Masch.-Fabr. vorm. Aug. Feuerstein**  
Trierer Eisengieß. u. Masch.-Fabr. vorm. Aug. Feuerstein A.-G., Trier (Mosel).

**Mischkollergänge** (siehe auch Kollergänge).

Fried. Krupp Akt.-Ges. Grusonwerk, Magdeburg-Buckau.  
Trierer Eisengieß. u. Masch.-Fabr. vorm. Aug. Feuerstein A.-G., Trier (Mosel).

**Mischkollerwalzwerke.**

Maximilian May, Ziv.-Ing., Schlüchtern (Bez. Cassel). Generalvertr. d. Masch.-Fabr. Baur-Brugg, Schweiz, für Deutschland).

**Mischmaschinen** (siehe Tonmischapparate).

Allg. Baumaschinen-Bedarfs-Ges. m. b. H., Leipzig.  
Akt.-Ges. Seck, Dresden.  
Hermann Averkamp, Masch.-Fabr., Berlin NO. 18.  
Brück, Kretschel & Co., Masch.-Fabr., Osnabrück.  
Philipp Deutsch & Co. G. m. b. H., Berlin, Steglitzerstr. 58.

Draiswerke G. m. b. H., Mannheim-Waldhof.  
Eisenhüttenwerk Keula b. Muskau A.-G., Keula i. Schl.  
Eisenwerk (vorm. Nagel & Kaemp) A.-G., Hamburg 39.  
Fabr. selbstt. Registrierwaagen, Gliesmarode-Braunschweig.  
Konstanzer Gieß. u. Masch.-Fabr., Rieter & Koller A.-G.,  
Konstanz.  
Fried. Krupp Akt.-Ges. Grusonwerk, Magdeburg-Buckau.  
Maschinenbau-Anstalt Humboldt, Kalk b. Köln a. Rh.  
Maschinenfabrik Geislingen, Geislingen (Württ.).  
Richard Raupach, Masch.-Fabr. Görlitz G. m. b. H., Görlitz.  
Rixdorfer Maschinenfabrik G. m. b. H., vorm. Schlickeysen,  
Rixdorf.  
E. R. Schnorbus, Hamburg, Klostertor 3.  
Louis Soest & Co. m. b. H., Reisholz b. Düsseldorf.  
Trierer Eisengieß u. Masch.-Fabr. vorm. Aug. Feuerstein  
A.-G., Trier (Mosel).

#### **Molitormühlen.**

Hermann Löhnert, Aktiengesellschaft, Bromberg.

#### **Mönche und Nonnen.**

M. Perkiewicz, Ludwigsberg, Post: Moschin (nebst Anschlüssen  
an Kehlen, Grate u. Firste D. R. P.).

#### **Monierdächer, -Decken und Wände.**

H. Rek, Eisenbetonbau, Stuttgart.  
Spez.-Gesch. f. Beton- u. Monierbau, Franz Schlüter, Dortmund.  
Zementbaugeschäft Rud. Wolle, Leipzig.

#### **Moniereisen.**

J. Gollnow & Sohn, Stettin.

#### **Mörsermühlen (siehe auch Pendelmühlen).**

Rheinische Maschinenfabr. G. m. b. H., Neuß a. Rh.  
Louis Soest & Co. m. b. H., Reisholz b. Düsseldorf.

#### **Mörtelfabrikanlagen (s. auch Fabrikeinrichtungen).**

Hermann Averkamp, Masch.-Fabr., Berlin NO. 18.

#### **Mörtelmischmaschinen (s. auch Betonmischmaschinen).**

Allg. Baumaschinen-Bedarfs-Ges. m. b. H., Leipzig.  
Hermann Averkamp, Masch.-Fabr., Berlin NO. 18.

Dr. Gaspary & Co., Markranstädt b. Leipzig.  
Kgl. Bayr. Hüttenamt, Sonthofen.  
Philipp Deutsch & Co. G. m. b. H., Berlin, Steglitzerstr. 58.  
Düsseldorfer Baumasch.-Fabr. Bünger & Co., Düsseldorf 103.  
Rixdorfer Masch.-Fabr. G. m. b. H. vorm. C. Schlickeysen.  
Rixdorf.

#### **Mörteluntersuchungen.**

Tonindustrie, Berlin NW. 21.

#### **Mosaik-(Terrazzo-)Fußboden- u. Wandbekleidungen.**

Rakonitzer Schamottewaren-, Mosaikplatten- u. Ofenfabr., Ra-  
konitz (Böhmen).

#### **Mosaikplatten.**

Rakonitzer Schamottewaren-, Mosaikplatten- u. Ofenfabr., Ra-  
konitz (Böhmen).

#### **Mosaikplattenpressen.**

Trierer Eisengieß. u. Masch.-Fabr. vorm. Aug. Feuerstein  
A.-G., Trier (Mosel).

#### **Mosaiksteine.**

Rakonitzer Schamottewaren-, Mosaikplatten- u. Ofenfabr., Ra-  
konitz, Böhmen.

#### **Motore.**

Gasmotoren-Fabrik „Deutz“, Cöln a. Rh.-Deutz.  
Moritz Hille G. m. b. H., Dresden-Löbtau.  
Motorenfabr. Oberursel A.-G., Berlin, Friedrichstr. 69.  
Louis Soest & Co. m. b. H., Reisholz b. Düsseldorf.

#### **Motorlastwagen.**

H. Büssing, Braunschweig, Spezialfabrik f. Motor-Omnibusse,  
-Lastwagen u. Motoren.

#### **Motor-Omnibusse.**

H. Büssing, Braunschweig, Spezialfabrik f. Motor-Omnibusse,  
-Lastwagen u. Motoren.

### **Muffeln.**

Adolfshütte A.-G., Crosta-Lomske, Amtsh. Bautzen.  
Annawerk A.-G., Oeslau bei Coburg.  
Fabr. feuerfester Produkte, Rud. König G. m. b. H., Annen  
i. W.  
Freienwalder Schamottefabr. Henneberg & Co., Freienwalde  
a. O.  
Fürst Salm'sche Chamottefabr. u. Thonbergbau, Raitz (Mähren).  
Pfälz. Schamotte- u. Tonwerke A.-G., Grünstadt (Rheinpfalz).  
„Saxonia“, Sächs. Cham. u. Din.-Werke, Reichersdorf-Lausigk,  
Sa.  
Teplitzer Schamottew.-Fabr., Kosten b. Teplitz (Böhmen).  
Josef Tischler, Teplitz i. Böhmen.  
Tonindustrie, Berlin NW. 21.

### **Muffelöfen für Versuche (siehe auch Versuchsöfen).**

Deutsche Gold- u. Silber-Scheide-Anstalt, Frankfurt a. M.  
H. T. Padelt, Leipzig-Schleußig, Rochlitzerstr. 4.  
Pfälz. Schamotte- u. Tonwerke A.-G., Grünstadt (Rheinpfalz).  
Tonindustrie, Berlin NW. 21.

### **Muffelringöfen.**

Friedrich Hoffmann, Berlin NW. 52, Paulstr. 32.  
Albert Klapproth, Spez.-Baugesch., Gleiwitz O.-S.  
Georg Mendheim, München, Römerstr. 6.  
H. T. Padelt, Leipzig-Schleußig, Rochlitzstr. 4.

### **Muffelton (siehe auch Ton).**

Fürst Salm'sche Chamottefabr. u. Thonbergbau, Raitz (Mähren).

### **Mühlsteine.**

Greiner & John Nachf., Mühlsteinfabrik, Wolfenbüttel.  
(Mühlsteine für Zement, Superphosphate, Kalk, Gips,  
Schwerspat, Emaille, Farben und alle chemisch-techn.  
Zwecke aus französischen Kopfsteinen.)

### **Mundstücke (siehe auch Biberschwanz-, Dachziegel- und Tonrohr-Mundstücke).**

Gebr. Bühler, Masch.-Fabr., Uzwil (Schweiz).  
Eisenhüttenwerk Keula b. Muskau A.-G., Keula i. Schl.  
A. Ewerbeck, Steglitz, Beymestr. 1.

Leonhard Gnad, Masch.-Fabr., Waiblingen.  
Griesemann & Co., Masch.-Fabr., Magdeburg-Neustadt.  
Güttler & Comp., Masch.-Fabr., Brieg 9, Bez. Breslau.  
Kleine, Neuschäfer & Co. G. m. b. H., Schwelm i. W.  
**Masch.-Fbr. W. Halsband & Co. G. m. b. H., Cassel.**  
Maschinenfabrik Roscher G. m. b. H., Görlitz.  
Richard Raupach Masch.-Fabr. Görlitz G. m. b. H., Görlitz.  
Rixdorfer Masch.-Fabr. G. m. b. H., vorm. C. Schlickeysen,  
Rixdorf.  
Gottfried Seifarth, Annen i. W. (für jede Steinart).  
Wecks & Co., Oberhausen.

#### **Nachpressen.**

Theodor Hymmen, Masch.-Fabr., Bielefeld.  
Max John, Sommerfeld Bez. Frankfurt a. O.  
Kleine, Neuschäfer & Co., G. m. b. H., Schwelm i. W.  
Eduard Læis & Cie., Masch. Fabr., Trier.  
Maschinenfabrik Roscher G. m. b. H., Görlitz.  
Nienburger Eisengieß. u. Masch.-Fabr., Nienburg (Saale).  
Richard Raupach, Masch.-Fabr. Görlitz G. m. b. H., Görlitz.  
Rixdorfer Masch.-Fabr. G. m. b. H., vorm. C. Schlickeysen,  
Rixdorf.  
Gebr. Sachsenberg A.-G., Roßlau i. Anh.  
Louis Soest & Co. m. b. H., Reisholz b. Düsseldorf.  
Trierer Eisengieß. u. Masch.-Fabr. vorm. Aug. Feuerstein  
A.-G., Trier (Mosel).

#### **Nachschneideapparate.**

R. Hielscher, Görlitz, Briesnitzerstr. 19.  
Maschinenfabrik Roscher G. m. b. H., Görlitz.  
Richard Raupach Masch.-Fabr. Görlitz G. m. b. H., Görlitz.

#### **Nährleinen (siehe Riemen).**

#### **Naßkollergänge (siehe auch Kollergänge).**

Bergedorfer Masch.-Fabr. A. Lüttke & v. Oertzen, Bergedorf.  
Gebr. Bühler, Masch.-Fabr., Uzwil (Schweiz).  
Güttler & Comp., Masch.-Fabr., Brieg 9, Bezirk Breslau.  
Eisen- u. Hartgußw. Concordia G. m. b. H., Hameln a. W.  
Karl Händle & Söhne, Mühlacker (Württ.).  
Fritz Illgen früher Leinhaas, Freiberg Sa.  
Kleine, Neuschäfer & Co. G. m. b. H., Schwelm i. W.

Fried. Krupp Akt.-Ges. Grusonwerk, Magdeburg-Buckau.  
Eduard Laeis & Cie., Masch.-Fabr., Trier.  
Mannheimer Eisengieß. u. Maschinenbau A.-G., Mannheim.  
Maschinenbau-Anstalt Humboldt, Kalk b. Köln a. Rh.  
Maschinenfabrik Roscher G. m. b. H., Görlitz.  
G. Polysius, Eisengieß. u. Masch.-Fabr., Dessau.  
Jac. Raubitschek, Masch.-Fabr., Prag-Bubna.  
Richard Raupach, Masch.-Fabr. Görlitz G. m. b. H., Görlitz.  
Louis Soest & Co. m. b. H., Reisholz b. Düsseldorf.  
Trierer Eisengieß. u. Masch.-Fabr. vorm. Aug. Feuerstein  
A.-G., Trier (Mosel).

#### **Naßkugelmühlen.**

Amme, Giesecke & Konegen, A.-G., Braunschweig.  
Eisenwerk (vorm. Nagel & Kaemp) A.-G., Hamburg 39.  
Fried. Krupp Akt.-Ges. Grusonwerk, Magdeburg-Buckau.  
Herm. Löhnert, Aktiengesellschaft, Bromberg.  
Maschinenbau-Anstalt Humboldt, Kalk b. Köln a. Rh.  
G. Polysius, Eisengieß. u. Masch.-Fabr., Dessau.  
F. L. Smidth & Kopenhagen K. und Berlin NW.  
Louis Soest & Co. m. b. H., Reisholz b. Düsseldorf.  
Trierer Eisengieß. u. Masch.-Fabr. vorm. Aug. Feuerstein  
A.-G., Trier (Mosel).

#### **Naßtrommelmühlen** (siehe auch Trommelmühlen).

Amme, Giesecke & Konegen, A.-G., Braunschweig.  
Eisenwerk (vorm. Nagel & Kaemp) A.-G., Hamburg 39.  
Fried. Krupp Akt.-Ges. Grusonwerk, Magdeburg-Buckau.  
Maschinenbau-Anstalt Humboldt, Kalk b. Köln a. Rh.  
G. Polysius, Eisengieß. u. Masch.-Fabr., Dessau.  
Richard Raupach, Masch.-Fabr. Görlitz G. m. b. H., Görlitz.  
Aug. Reißmann, Saalfeld a. S.  
F. L. Smidth & Kopenhagen K. und Berlin NW.  
Louis Soest & Co. m. b. H., Reisholz b. Düsseldorf.  
Trierer Eisengieß. u. Masch.-Fabr. vorm. Aug. Feuerstein  
A.-G., Trier (Mosel).

#### **Naßzerkleinerungsanlagen.**

Amme, Giesecke & Konegen, A.-G., Braunschweig.  
Eisenwerk (vorm. Nagel & Kaemp) A.-G., Hamburg 39.  
G. Polysius, Eisengieß. u. Masch.-Fabr., Dessau.

**F. L. Smidth & Kopenhagen K. und Berlin NW.**  
Trierer Eisengieß. u. Masch.-Fabr. vorm. Aug. Feuerstein  
A.-G., Trier (Mosel).

**Niederlaß-Vorrichtung.**

Baugesellschaft für künstl. Trocknereien m. b. H., Duderstadt  
i. Hann.

Döhler & Riedle G. m. b. H., Masch.-Fabr., Zeulenroda.

Wilhelm Fredenhagen, Masch.-Fabr., Offenbach a. M.

**Masch.-Fabr. W. Halsband & Co. G. m. b. H., Cassel.**

Maschinenfabrik Roscher G. m. b. H., Görlitz.

Otto Neitsch & Küper, Halle (Saale).

A. Witte-Löhmer, Haspe i. W.

**Oefen** (siehe auch Blaudampföfen, Brennöfen, Büh-  
reröfen, Dampföfen, Dolomitöfen, Drehrohröfen, Druck-  
öfen, Feuerungsanlagen, Gasfeuerungsanlagen, Gaskam-  
meröfen, Gasöfen, Gasringöfen, Generator-Gasanlagen,  
Gipsöfen, Glasuröfen, Heilmannöfen, Heizungsanlagen,  
Heizwände für Ringöfen, Hoffmannöfen, Kalköfen,  
Kammeröfen, Kammerringöfen, Kanalbrennöfen für Ton-  
waren, für Gips, Magnesitbrennöfen, Mendheimöfen,  
Muffelringöfen, Muffelrundöfen, Partial-Ringöfen, Reku-  
perativ-Gasöfen, Retortenöfen, Ring-, Brenn- und  
Trockenöfen, Ringöfen, Ringöfen mit überschlagender  
Flamme, Ringöfen ohne Gewölbe, Rotierende Oefen,  
Rundöfen, Schachtöfen, Schachtöfen mit Gasfeuerung,  
Schmauchöfen, Segeröfen, Spittaöfen, Versuchsöfen  
für feste Brennstoffe, Zickzacköfen, Ziegel- und Scha-  
motteöfen).

Jacob Bühler, Konstanz, Schottenstr. 23 u. 25.

August Dannenberg G. m. b. H., Görlitz, Jakobstr. 23.

**Fellner & Ziegler, Frankfurt a. M.-Bockenheim.**

Adolf Francke, Magdeburg, Lüneburgerstr. 2 a.

**Friedrich Hoffmann, Berlin NW. 52, Paulstr. 32.**

Keramische Tunnelofen-Baugesellschaft m. b. H., Saarau,  
Preuß.-Schlesien.

Konstanzer Gieß. u. Masch.-Fabr., Rieter & Koller A.-G.,  
Konstanz.

Hermann Krauß, Remscheid.

Georg Mendheim, München, Römerstr. 6.

Reuter & Co., Cöln. (Bauausführung kompl. Ofenanlagen.)



Georg Zehner, Aumenau a. d. Lahn.

Karl Zulauf, Ziv.-Ing., Berlin-Wilmersdorf, Aschaffenburger-  
straße 25.

**Oefen (Zimmeröfen) und Kamine.**

Rakonitzer Schamottewaren-, Mosaikplatten- u. Ofenfabr. Rako-  
nitz (Böhmen).

**Ofenformen für Töpfereien und Ofenfabriken.**

Max Rieth, Meißen 3, Bismarckstr. 17.

**Oele** (siehe Blaudämpföle, Formöl).

**Öelkammerlager.**

G. Polysius, Eisengieß. u. Masch.-Fabr., Dessau.

**Orionmühlen.**

Alpine Maschinenfabrik G. m. b. H., Augsburg. (Sieblose  
Kugelmühlen mit Windrichtung, zahlreiche, bestbewährte  
Ausführungen im Inn- und Auslande.)

**Ostrit-Stallplatten.**

Ostrau Steinindustrie, G. m. b. H., Ostrau (Kr. Bitterfeld).

**Oxyde.**

Dr. Jul. Biddel, Meißen rechts.

Karl Zulauf, Ziv.-Ing., Berlin-Wilmersdorf, Aschaffenburger-  
straße 25.

**Packmaschinen** (siehe auch Absackwagen und automa-  
tische Sack- und Faß-Abfüll-Apparate sowie Faß- und  
Sackpackmaschinen).

Rheinische Maschinenfabr. G. m. b. H., Neuß a. Rh.

Simon, Bühler & Baumann, Frankfurt a. Main.

**Packungen** (siehe auch Stopfbüchsenpackungen).

**Panzerplatten für Kugelmühlen.**

Fried. Krupp Akt.-Ges. Grusonwerk, Magdeburg-Buckau.

Lehigh, Car, Wheel & Axle Works, Generalvertreter Claudius  
Peters, Hamburg 1, Alsterhof, Alsterdamm 7.

Lindener Eisen- u. Stahlwerke, A.-G., Hannover-Linden.  
Herm. Löhnert, Aktiengesellschaft, Bromberg.  
F. L. Smith & Co., Kopenhagen K. und Berlin NW.

**Papier** (siehe auch Schieberpapier).

**F. Lüdecke G. m. b. H., Berlin SW., Lindenstr. 16-17.**

M. S. Abt, Cassel, Bahnhofstr.

Ludwig Uflacker, Düsseldorf 59 (Faßpapiere, Holzzementpapiere, Wasserdichte Papiere und Packstoffe, Dachpappen, Oeltuche, Oelpergamente).

**Partial-Ringöfen.**

Friedrich & Pfunke, Breslau II, Herdainstr. 20.

D. Groeneveld, Techn. Bür., Charlottenburg, Kamminerstr. 7.

**Friedrich Hoffmann, Berlin NW. 52, Paulstr. 32.**

H. T. Padelt, Leipzig-Schleußig, Rochlitzerstr. 4.

Josef Tischler, Teplitz i. Böhmen.

**Patent-Erwirkung, Nichtigkeitsklagen usw.**

Spezial-Patentbüro für Tonindustrie, Berlin NW. 21, Dreysestraße 4.

**Patentheißdampf-Lokomobilen** (siehe Heißdampflokomo-  
bilen und Lokomobilen).

**Patent-Prinzco-Treppen-Vorstoß-Schienen.**

Prinz & Co. G. m. b. H., Ohligs, Rhld.

**Pendelmühlen** (siehe auch Doppelpendelmühlen und Mörser-  
mühlen).

Bradley Pulverizer Co. m. b. H.

Berlin W. 8, Friedrichstr. 59-60.

Eisenwerk Coswig, Coswig i. S.

Eisenwerk (vorm. Nagel & Kaemp) A.-G., Hamburg 39.

Maschinenbau-Anstalt Humboldt, Kalk b. Köln a. Rh.

Maschinenfabrik Geislingen, Geislingen, Württ.

Masch.-Fabr. F. Renner & Söhne, Kempten (Bayern).

**G. Polysius, Eisengieß. u. Masch.-Fabr., Dessau.**

**Rheinische Maschinenfabr. G. m. b. H., Neuß a. Rh.** (liefert  
Pendelmühlen mit 2 und 3 Pendeln).

Louis Soest & Co. m. b. H., Reisholz b. Düsseldorf.

**Pensions-Versicherung.**

Verband Deutscher Tonindustrieller, Berlin NW. 5.

**Petroklastit.**

Westfälisch-Anhaltische Sprengstoff-A.-G., Berlin W. 9.

**Pferdetonschneider** (siehe Tonschneider und Dampf-  
schneider).

**Pflasterziegel.**

Emil Gericke & Co., Tempelhof-Berlin.

Henschke & Niemer, Sommerfeld, Bez. Frankfurt a. O.

**Plakate** (siehe auch Aushänge- und Blechschilder).

Verband Deutscher Tonindustrieller, Berlin NW. 5.

Arno Weiße, Berlin S., Annenstr. 10.

Tonindustrie, Berlin NW. 21.

**Plateau-Wagen.**

Ges. für Schmal- u. Anschlußb., Berlin, Prager Platz 4.

Orenstein & Koppel — Arthur Koppel A.-G., Berlin NW. 7.

**Plattenpressen.**

**Trierer Eisgieß. u. Masch.-Fabr. vorm. Aug. Feuerstein  
A.-G., Trier (Mosel).**

**Plombierzangen und Plomben.**

Carl Prosch Nachf., Leipzig-Plagwitz.

**Pneumatische Zementpochvorrichtungen.**

**F. L. Smidth & Co., Kopenhagen K. und Berlin NW.**

**Portlandzement** (siehe auch Gießzement, Schnellbinder-  
zement u. Zement).

Gebr. Pöhls, Düsseldorf 3. (Erstklassiger, künstlicher Quali-  
täts-Portland-Zement, Schutzmarke „Plombe“.)

**Portland-Zement-Fabrik Dyckerhoff & Söhne, Amöneburg bei  
Biebrich a. Rh.**

**Portland-Cement- u. Thonw. Gewerksch. Mirke, Zollhaus  
(Wiesb.).**

**Vereinigte Harzer Kalkindustrie, Elbingerode.**

**Portland-Zementfabr. Saturn, Brunsbüttelkoog.**

**Wunstorfer Portland-Zementwerke A.-G., Wunstorf.**

Untersuchung von Portland-Zement: Tonindustrie, Berlin  
NW. 21.

**Porzellanfabrikeinrichtungen** (siehe auch Fabrikeinrichtungen).

Keramische Tunnelofen-Baugesellschaft m. b. H., Saarau,  
Preuß.-Schlesien.

**Trierer Eisengieß. u. Masch.-Fabr. vorm. Aug. Feuerstein  
A.-G., Trier (Mosel).**

**Porzellanöfen.**

Josef Tischler, Teplitz i. Böhmen.

**Porzellantrommelmühlen** (siehe auch Laboratoriumsmühlen).

Richard Raupach, Masch.-Fabr. Görlitz G. m. b. H., Görlitz.  
Tonindustrie, Berlin NW. 21.

**Trierer Eisengieß. u. Masch.-Fabr. vorm. Aug. Feuerstein  
A.-G., Trier (Mosel).**

**Pressen** (siehe auch Dachziegelpressen, Dachsteinpressen,  
Kalksandsteinpressen, Kniehebelpressen).

Akt.-Ges. vorm. A. Kuhnert & Co., Meißen 3.

Dr. Bernhardt Sohn, Eilenburg b. Leipzig.

Brück, Kretschel & Co., Masch.-Fabr., Osnabrück.

Gebr. Bühler, Masch.-Fabr., Uzwil (Schweiz).

Döhler & Riedle G. m. b. H., Masch.-Fabr., Zeulenroda.

Dorstener Eisengieß. u. Masch.-Fabr., A.-G., Hervest-Dorsten  
i. W.

Dr. Gaspary & Co., Markranstädt b. Leipzig.

Amandus Kahl, Hamburg, Ferdinandstr. 17.

Konstanzer Gieß. u. Masch.-Fabr. Rieter & Koller A.-G.,  
Konstanz.

C. Lucke, Spezial-Masch.-Fabr., Eilenburg-L. 39, b. Leipzig.

Maschinenfabrik Roscher G. m. b. H., Görlitz.

Richard Raupach, Masch.-Fabr. Görlitz G. m. b. H., Görlitz.  
Aug. Reißmann, Saalfeld a. S.

Louis Soest & Co. m. b. H., Reisholz b. Düsseldorf. (Hüb-  
wohlpresse.)

**J. F. Thiessen, Ing., Fabrikbaugesch., Neumünster.**

**Trierer Eisengieß. u. Masch.-Fabr. vorm. Aug. Feuerstein  
A.-G., Trier (Mosel).**

P. Tzschabran, Berlin NW., Waldstr. 44 (eigenes System).  
Wecks & Co., Oberhausen.

**Pressen und Preßformen für Isolierkörper.**

P. Tzschabran, Berlin NW., Waldstr. 44 (eigenes System).

**Preßluftanlagen.**

**Pokorny & Wittekind, Maschinenbau-A.-G., Frankfurt a. M.-Bockenheim.** (Anlagen u. Werkzeuge.)

**Preßplatten** (für Ton und Schamotte).

Carl Prosch Nchf., Leipzig-Plagwitz.

**Preßtücher.**

W. Roeder, Hannover, Friesenstr. 52.

**Prinzco-Mauer-Schutzdecken.**

Prinz & Co. G. m. b. H., Ohligs, Rhld.

**Prinzco-Treppen-Vorstoß-Schienen.**

Prinz & Co. G. m. b. H., Ohligs, Rhld.

**Probieröfen** (siehe auch Versuchsöfen).

Deutsche Gold- u. Silber-Scheide-Anstalt, Frankfurt a. M.  
H. T. Padelt, Leipzig-Schleußig, Rochlitzstr. 4.

Paul A. F. Schulze, Dresden-A. 28, Südstr. 44 (der transportable Probierofen „Blitz“ ist für jeden Betrieb zu empfehlen).

**Projekte und Zeichnungen.**

G. Beil, Ing., Berlin-Wilmersdorf, Bingerstr. 43.

H. Bücken, Ziv.-Ing., Düsseldorf 63.

August Dannenberg G. m. b. H., Görlitz, Jakobstr. 23.

Wilhelm Eckardt & Ernst Hotop G. m. b. H., Cöln, Berlin  
W. 30 und Budapest V.

**Fellner & Ziegler, Frankfurt a. M.-Bockenheim.**

Friedrich & Pfunke, Breslau II, Herdainstr. 20.

C. von Grueber, Berlin-Charlottenburg 5, Windscheidstr. 31.  
(Die Maxecon-Kentmühle).

Hermann Günther, Ing., Bergedorf b. Hamburg.

Otto Hertrampf, Breslau, Herrmannstr. 28.

**Friedrich Hoffmann, Berlin NW. 52, Paulstr. 32.**

**Konstanzer Gieß. u. Masch.-Fab. Rieter & Koller A.-G.,  
Konstanz.**

Georg Mendheim, München, Römerstr. 6.  
H. T. Padelt, Leipzig-Schleußig, Rochlitzstr. 4.  
**Gebr. Pfeiffer, Kaiserslautern.**  
**G. Polysius, Eisengieß. u. Masch.-Fabr., Dessau.**  
G. Ratzmann, Ing., Hildesheim.  
Reuter & Co., Cöln.  
Gustav Schauhoff, Cöln-Sülz.  
**F. L. Smidth & Kopenhagen K. und Berlin NW.**  
Josef Tischler, Teplitz i. Böhmen.  
Hermann Voigt, Ziv.-Ing., Düsseldorf-Obercassel.  
Fr. Wernicke, Wiesbaden, Rudesheimerstr. 20.  
Rud Witte, Ing., Osnabrück.  
Georg Zehner, Aumenau a. d. Lahn.

#### **Prüfungsmaschinen.**

Tonindustrie, Berlin NW. 21.  
Weber & Co., Masch.-Fabr., Uster (Zürich).

#### **Prüfung von Roh- und Baustoffen (siehe Begutachtungen).**

**Friedrich Hoffmann, Berlin NW. 52, Paulstr. 32.**  
Tonindustrie, Berlin NW. 21.

#### **Pumpen (siehe auch Dampfpumpen).**

Büge & Heilmann, Berlin SO. 26, Bethanienufer 6. (Spezialität: Tiefbrunnen-Pumpwerke).  
Eisenhüttenwerk Keula b. Muskau A.-G., Keula i. Schl.  
Eisenwerk (vorm. Nagel & Kaemp) A.-G., Hamburg 39.  
Howaldtswerke, Kiel.  
Masch.-Fabr. Merzig, Spengler & Schettle, Merzig-Saar.  
Ortenbach & Vogel, Bitterfeld.  
**G. Polysius, Eisengieß. u. Masch.-Fabr., Dessau.**  
Richard Raupach Masch.-Fabr. Görlitz G. m. b. H., Görlitz.  
Otto Schwade & Co., Deutsche „Automat“-Pumpenfabrik,  
Erfurt.

#### **Putzmörtel.**

Porphy-Industrie G. m. b. H., Freihung i. O. (Fassadenputz, Felsit Porphyr).  
**Terrasit-Ind., Berlin-Halensee, Ringbahnstr. 117. (Terrasit, farbiger Fassadenputzmörtel),**

**Pyrometer** (siehe auch Segerkegel).

Tonindustrie, Berlin NW. 21.

**Quarz** (siehe auch Glasurrohstoffe).

Otto Minner & Co., G. m. b. H., Arnstadt i. Thür.

Wilhelm Minner, Arnstadt i. Thür. 3.

Untersuchung von Quarz: Tonindustrie, Berlin NW. 21.

**Quarzit.**

Germania-Werke Bad Aßmannshausen. (Ia. Quarzit zur Silica  
stein- und Dinasmörtelfabrikation).

Fr. Tosche, Glasurfabr., Neudamm.

**Quarzmehl.**

Pfälz. Schamotte- u. Tonwerke A.-G., Grünstadt (Rheinpfalz).

Fr. Tosche, Glasurfabr., Neudamm.

**Quarzsand** (siehe auch Glasurrohstoffe).

Freiherrl. Ad. v. Schönberg'sches Kaolinwerk Hohburg bei  
Wurzen.

Goesener Thonwerke, G. m. b. H., Eisenberg, S.-A.

Pfälz. Schamotte- u. Tonwerke A.-G., Grünstadt (Rheinpfalz).

Wildsteiner Ton- und Scham.-War.-Fabr., Wildstein b. Eger,  
Böhmen.

**Räder.**

Briegleb, Hansen & Co., Gotha.

**Radialziegel** (siehe Ringziegel).

**Rädsätze.**

Georg von Cölln G. m. b. H., Hannover.

Fried. Krupp Akt.-Ges. Grusonwerk, Magdeburg-Buckau.

Orenstein & Koppel — Arthur Koppel A.-G., Berlin NW. 7.

**Rähmchen** (siehe auch Trockenrähmchen).

Deutsche Preß-Spund Co. Ernst Lange, Radeberg, Sa.

**Holzwarenfabr. Rexroth-Lynen, Michelstadt (Odenwald).**

**Franz Reisser, Buttstädt (Thür.).**

**Rakonitzer Schieferton** (siehe auch Tone).

Rakonitzer Chamottewaren-, Mosaikplatten- u. Ofenfabr., Ra-  
konitz, Böhmen.

**Rammen.**

Düsseldorfer Baumasch.-Fabr. Büniger & Co., Düsseldorf 103.

**Rangieranlagen:**

Adolf Bleichert & Co., Leipzig-Gohlis.

**Rangierspills.**

Fried. Krupp Akt.-Ges. Grusonwerk, Magdeburg-Buckau.

**Rauchgasapparate** (siehe auch Betriebsüberwachungs-  
apparate).

Tonindustrie, Berlin NW. 21.

**Rauchverzehrungen.**

**Keramische Tunnelofen-Bau-Gesellschaft m. b. H., Saarau,  
Preuß. Schlesien.**

**Rechtsauskunft.**

Verband Deutscher Tonindustrieller, Berlin NW. 5.

**Reibungskuppelungen.**

Cottbuser Masch.-Bau-Anst. u. Eisengieß. Cottbus.

**G. Polysius, Eisengieß. u. Masch.-Fabr., Dessau.**

Richard Raupach Masch.-Fabr. Görlitz G. m. b. H., Görlitz.

**Reinfarbige Ziegel.**

M. Perkiewicz, Ludwigsberg, Post: Moschin.

**Rekuperativ-Gasöfen.**

Georg Mendheim, München, Römerstr. 6.

**Reservoirs, wasserdichte** (siehe auch wasserdichte Re-  
servoire).

Spez.-Gesch. f. Beton- u. Monierbau, Franz Schlüter, Dortmund.  
Zementbaugeschäft Rud. Wolle, Leipzig.

**Respiratoren.**

Tonindustrie, Berlin NW. 21.

**Retorten und Retortenöfen.**

Annawerk A.-G., Oeslau bei Coburg.

Fürst Salm'sche Chamottefabr. u. Thonbergbau, Raitz (Böhmen).



Rakonitzer Schamottewaren-, Mosaikplatten- u. Ofenfabr., Rakonitz, Böhmen.

Rheinische Chamotte- u. Dinas-Werke, Köln a. Rh.

Teplitzer Schamottew.-Fabr., Kosten b. Teplitz (Böhmen).

**Revolverfalzziegelpressen mit mehrfachem Druck.**

Nienburger Eisengieß. u. Masch.-Fabr., Nienburg-Saale.

**Revolverpressen.**

**H. Bolze & Co., Masch.-Fabr., Braunschweig.**

Gebr. Bühler, Masch.-Fabr., Uzwil (Schweiz).

Gebr. Karges, Braunschweig, Hamburgerstr. 82a.

**N. Kettenhofen, Masch.-Fabr., Echternacherbrück, Bez. Trier.**

Kleine, Neuschäfer & Co. G. m. b. H., Schwelm i. W.

Konstanzer Gieß. u. Masch.-Fabr. Rieter & Koller A.-G.,  
Konstanz.

Eduard Laeis & Cie., Masch.-Fabr., Trier.

Maschinenfabrik Roscher G. m. b. H., Görlitz.

Richard Raupach Masch.-Fabr. Görlitz G. m. b. H., Görlitz.

Rixdorfer Masch.-Fabr. G. m. b. H., vorm. C. Schlickeysen,  
Rixdorf.

Gebr. Sachsenberg A.-G., Roßlau i. Anh.

Trierer Eisengieß. u. Masch.-Fabr. vorm. Aug. Feuerstein  
A.-G., Trier (Mosel).

**Riemen (siehe auch Bänderriemen).**

Hermann Krauß, Remscheid.

**Albert Ohl, Schlotheim (Thür.).**

**Riemscheiben.**

Kleine, Neuschäfer & Co. G. m. b. H., Schwelm i. W.  
(schmiedeeiserne).

**Ring-, Brenn- und Trockenöfen.**

**Friedrich Hoffmann, Berlin NW. 52, Paulstr. 32.**

Rud. Witte, Ing., Osnabrück.

**Ringöfen.**

A.-G. für Feuerungsanlagen, Köln a. Rh., Habsburgerring 1.

Otto Bock, Berlin NW. 23, Holsteiner Ufer 7.

**Gebr. Bühler, Masch.-Fabr., Uzwil (Schweiz).**

**Jakob Bühler, Konstanz, Schottenstr. 23 u. 25.**

August Dannenberg G. m. b. H., Görlitz, Jakobstr. 23.  
Wilhelm Eckardt & Ernst Hotop G. m. b. H., Cöln, Berlin  
W. 30 u. Budapest V.  
Adolf Francke, Magdeburg, Lüneburgerstr. 2a.  
Friedrich & Pfunke, Breslau II, Herdainstr. 20.  
D. Groeneveld, Techn. Bür., Charlottenburg, Kamminerstr. 7.  
Hermann Günther, Ing., Bergedorf b. Hamburg.  
Otto Hertrampf, Breslau, Herrmannstr. 28.  
**Friedrich Hoffmann, Berlin NW. 52, Paulstr. 32.**  
Albert Klapproth, Spez.-Baugesch., Gleiwitz O.-S.  
J. Kohout & Co., Prag III (für Ziegel- und Kalkindustrie).  
Konstanzer Gieß. u. Masch.-Fabr. Rieter & Koller A.-G.,  
Konstanz.  
Franz Meiser, Nürnberg, Sulzbacherstr. 9.  
Georg Mendheim, München, Römerstr. 6.  
S. Neuwohner, Cöthen (Anhalt).  
H. T. Padelt, Leipzig-Schleußig, Rochlitzstr. 4.  
Gustav Schauhoff, Cöln-Sülz.  
Paul A. F. Schulze, Dresden-A. 28, Südstr. 44.  
F. L. Smidth & Co., Kopenhagen K. und Berlin NW.  
Josef Tischler, Teplitz i. Böhmen.  
Georg Zehner, Aumenau a. d. Lahn.

**Ringofenarmaturen** (siehe Armaturen und Eisenteile für Ringöfen).

Eisen- u. Hartgußw. Concordia G. m. b. H., Hameln a. W.  
Eisenhüttenwerk Keula bei Muskau A.-G., Keula i. Schl.  
Harzer Achsenwerke, Bornum a. Harz.  
Konstanzer Gieß. u. Masch.-Fabr. Rieter & Koller A.-G.,  
Konstanz.  
Mannheimer Eisengieß. u. Maschinenbau A.-G., Mannheim.  
Trierer Eisengieß. u. Masch.-Fabr. vorm. Aug. Feuerstein  
A.-G., Trier (Mosel).  
**Westerwälder Eisengieß. u. Masch.-Fabr., J. Olig, Montabaur.**  
Georg Zehner, Aumenau a. d. Lahn.

**Ringofen-Beschickungen.**

Konstanzer Gieß. u. Masch.-Fabr. Rieter & Koller, A.-G.,  
Konstanz.  
Trierer Eisengieß. u. Masch.-Fabr. vorm. Aug. Feuerstein  
A.-G., Trier (Mosel).

**Ringofenheizdeckel.**

**Westerwälder Eisengieß. u. Masch.-Fabr. J. Olig, Montabaur.**

**Ringöfen mit überschlagender Flamme.**

August Dannenberg G. m. b. H., Görlitz, Jakobstr. 23.

Wilhelm Eckardt & Ernst Hotop G. m. b. H., Cöln, Berlin  
W. 30 u. Budapest V.

Albert Klapproth, Spez.-Baugeschäft, Gleiwitz O.-S.

Georg Mendheim, München, Römerstr. 6.

H. T. Padelt, Leipzig-Schleußig, Rochlitzstr. 4.

Paul A. F. Schulze, Dresden-A. 28, Südstr. 44.

Rud. Witte, Ing., Osnabrück.

**Ringöfen ohne Gewölbe.**

Otto Bock, Berlin NW. 23, Holsteiner Ufer 7.

August Dannenberg G. m. b. H., Görlitz, Jakobstr. 23.

D. Groeneveld, Tech. Büro, Charlottenburg, Kamminerstr. 7.

**Friedrich Hoffmann, Berlin NW. 52, Paulstr. 32.**

Albert Klapproth, Spez.-Baugesch., Gleiwitz O.-S.

**Ringofenschieberpapier.**

M. S. Abt. Cassel, Bahnhofstr.

Ludwig Uflacker, Düsseldorf 59.

Tonindustrie, Berlin NW. 21.

**Ringofentrockenanlagen.**

Baugesellschaft für kstl. Trocknereien m. b. H., Duderstadt  
i. Hann.

**Friedrich Hoffmann, Berlin NW. 52, Paulstr. 32.**

**Ringofenuhren (siehe auch Betriebsüberwachungsapparate).**

Tonindustrie, Berlin NW. 21.

**Ringofen-Untersuchungs- und Ueberwachungsapparate.**

Tonindustrie, Berlin NW. 21.

**Ringschmierlager.**

Cottbuser Masch.-Bau-Anst. u. Eisengieß., Cottbus.

**G. Polysius, Eisengieß. u. Masch.-Fabr., Dessau.**

**Ringziegel (siehe Kaminringziegel).**

Annawerk A.-G., Oeslau b. Coburg.  
Henschke & Niemer, Sommerfeld, Bez. Frankfurt a. O.  
Sächs. Thonwerke A.-G., Brandis (Bez. Leipzig).

**Rohkaolin für Kupolöfen.**

Pfälz. Schamotte- u. Tonwerke A.-G., Grünstadt (Rheinpfalz).  
Wildsteiner Ton- u. Schamotte-War.-Fabr., Wildstein b. Eger,  
Böhmen.

**Rohrbiegemaschinen.**

Alexander Sauer, Ruhrort.

**Röhren.**

a) Eisenröhren.

Büge & Heilmann, Berlin SO. 26, Bethanienufer 6 (schmiede  
eiserne für Heizung, Dampf und Wasser).  
Eisenhüttenwerk Keula b. Muskau A.-G., Keula i. Schl.  
Gust. Kuntze, Röhrenwerke, Göppingen (Württ.).  
Hermann Voigt, Ziv.-Ing., Düsseldorf-Obercassel.

b) Tonröhren.

Annawerk A.-G., Oeslau bei Coburg.  
Höganäs Billesholms Aktiebolag, Helsingborg (Schweden).  
Gustav Krüger, Mückenberg b. Guben.

**Rohrleitungen.**

G. Einbeck, Burg b. Magdeburg.  
Gust. Kuntze, Röhrenwerke, Göppingen (Württ.).

**Rohrmühlen (siehe auch Griesmühlen).**

Amme, Giesecke & Konegen A.-G., Braunschweig.  
Eisenwerk (vorm. Nagel & Kaemp) A.-G., Hamburg 39.  
Fried. Krupp Akt.-Ges. Grusonwerk, Magdeburg-Buckau.  
Herm. Löhnert, Aktiengesellschaft, Bromberg.  
G. Luther, Aktienges., Braunschweig und Darmstadt.  
Maschinenbau-Anstalt Humboldt, Kalk b. Köln a. Rh.  
Maschinenfabrik H. R. Gläser, Wien, Quellenstr. 149.  
Nienburger Eisengieß. u. Masch.-Fabr., Nienburg (Saale).  
G. Polysius, Eisengieß. u. Masch.-Fabr., Dessau.  
F. L. Smidth & Co., Kopenhagen K. und Berlin NW.

**Louis Soest & Co. m. b. H., Reisholz bei Düsseldorf.**  
**Peter Wirtz, Masch.-Fabr., Köln-Bickendorf.**

**Rohrpresen** (siehe Tonrohrpresen).

**Maschinenfabrik Roscher G. m. b. H., Görlitz.**  
**Richard Raupach Masch.-Fabr. Görlitz G. m. b. H., Görlitz.**  
**Rixdorfer Masch.-Fabr. G. m. b. H., vorm. C. Schlickeysen,**  
**Rixdorf.**

**Joh. Schröder, Masch.-Fabr., Schwepnitz i. Sa.**  
**Louis Soest & Co. m. b. H., Reisholz b. Düsseldorf.**  
**Trierer Eisengieß. u. Masch.-Fabr. vorm. Aug. Feuerstein**  
**A.-G., Trier (Mosel).**

**Rohrprüfungspresen.**

**Tonindustrie, Berlin NW. 21.**

**Rollenlager.**

**Orenstein & Koppel — Arthur Koppel A.-G., Berlin NW. 7.**

**Romanzement.**

**Untersuchung von Romanzement: Tonindustrie Berlin NW. 21.**

**Roots-Gebläse (Roots blower).**

**Tonindustrie, Berlin NW. 21.**

**Rostschutzfarben.**

**Akt.-Ges. Jeserich, Hamburg, Kaiser Wilhelmstr. 20-26.**  
**Gustav Schatte & Co., Farbenfabr., Dresden.**

**Roststäbe.**

**Eisen- u. Hartgußw. Concordia m. b. H., Hameln a. W.**  
**Eisenhüttenwerk Keula b. Muskau A.-G., Keula i. Schl.**  
**Harzer Achsenwerke, Bornum a. Harz.**  
**Westerwälder Eisengieß. u. Masch.-Fab. J. Olig, Montabaur.**

**Rotierende Oefen** (siehe auch Drehrohröfen).

**Amme, Giesecke & Konegen A.-G., Braunschweig.**  
**Fellner & Ziegler, Frankfurt a. M.-Bockenheim.**  
**Maschinenbau-Anstalt Humboldt, Kalk b. Köln a. Rh.**  
**G. Luther, A.-G., Braunschweig u. Darmstadt.**  
**Gebr. Pfeiffer, Masch.-Fabr., Kaiserslautern.**  
**G. Polysius, Eisengieß. u. Masch.-Fabr., Dessau.**  
**F. L. Smidth & Co., Kopenhagen K. und Berlin NW.**

### **Rotierende Trockenapparate.**

**Eisenwerk** (vorm. Nagel & Kaemp) A.-G., Hamburg 39.  
**Felner & Ziegler**, Frankfurt a. M.-Bockenheim.  
**Masch.-Fabr. Petry & Hecking**, G. m. b. H., Dortmund.  
**Gebr. Pfeiffer, Masch.-Fabr.**, Kaiserslautern.  
**G. Polysius, Eisengieß. u. Masch.-Fabrik**, Dessau.  
**F. L. Smidth & Co.**, Kopenhagen K. und Berlin NW.

### **Rundbrecher.**

**Fried. Krupp Akt.-Ges. Grusonwerk**, Magdeburg-Buckow.

### **Rundeisenbieger (Rundeisenschneider).**

**H. Sartorius Nachf.**, Werkzeuge u. Werkzeugmasch., Düsseldorf 3.

### **Rundöfen.**

**Paul A. F. Schulze**, Dresden-A. 28, Südstr. 44.

### **Sachverständige (siehe gerichtliche Sachverständige).**

**Reg.-Rat Dr. H. Hecht**, Berlin NW. 21, Dreysestr. 4.  
**Maximilian May, Ziv.-Ing., Schlüchtern, Bez. Cassel.**  
**Fr. Wernicke**, Wiesbaden, Rüdeshheimerstr. 20.  
**Karl Zulauf, Ziv.-Ing.**, Berlin-Wilmersdorf, Aschaffenburg-  
straße 25.  
Nachweisung von —: **Verband Deutscher Tonindustrieller**,  
Berlin NW. 5.

### **Säcke (siehe auch Zementsäcke).**

**Albert Otto Klaue, Magdeburg-Sudenburg.**  
**Sackgroßhandlg. Harry Hoffmeister**, Dresden-Fr. B. (Lager in  
gebr. Säcken jeder Größe u. Qual.).

### **Sack-Elevatoren.**

**Wilhelm Fredenhagen, Masch.-Fabr.**, Offenbach a. M.  
**H. Aug. Schmidt**, Wurzen i. Sa.

### **Sackpackmaschinen (siehe auch Packmaschinen und auto- matische Sack- und Faß-Abfüllapparate).**

**Fabr. selbstt. Registrierwagen**, Gliesmarode-Braunschwg.  
**G. Luther, Aktienges.**, Braunschweig und Darmstadt.  
**Maschinenbau-Anstalt Humboldt**, Kalk b. Köln a. Rh.

### **Sackreinigungsmaschinen.**

Eisenwerk (vorm. Nagel & Kaemp) A.-G., Hamburg 39.

### **Sacktransportanlagen.**

Eisenwerk (vorm. Nagel & Kaemp) A.-G., Hamburg 39.

Wilhelm Fredenhagen, Masch.-Fabr., Offenbach a. M.

H. Aug. Schmidt, Wurzen i. Sa.

### **Sand** (siehe auch Glasurrohstoffe u. Bimssand).

Heinr. Schneider, Neuwied a. Rh. (Bimssand.)

Thonzeche Langendernbach, Hadamar (Westerw.).

Untersuchung von Sand: Tonindustrie, Berlin NW. 21.

### **Sandmauerstein-Maschinen.**

C. Lucke, Spez.-Masch.-Fbk., Eilenburg-L. 39, b. Leipzig.

Lindenthal & Co., Berlin W., Tauentzienstr. 10.

Dr. Bernhardt Sohn, Eilenburg b. Leipzig.

### **Sandtrockenapparate.**

Eisenwerk (vorm. Nagel & Kaemp) A.-G., Hamburg 39.

**Fellner & Ziegler, Frankfurt a. M.-Bockenheim.**

**G. Polysius, Eisengieß. u. Masch.-Fabr., Dessau.**

F. L. Smidth & Co., Kopenhagen K. und Berlin NW.

Louis Soest & Co. m. b. H., Reisholz b. Düsseldorf.

**Peter Wirtz, Masch.-Fabr., Köln-Bickendorf.**

### **Sandwäsche.**

Pfälz. Scham.- u. Tonwerke A.-G., Grünstadt (Rheinpfalz).

Louis Soest & Co. m. b. H., Reisholz b. Düsseldorf.

### **Sand-Wasch- u. Siebanlagen.**

Kgl. Bayr. Hüttenamt Sonthofen.

Louis Soest & Co. m. b. H., Reisholz b. Düsseldorf.

Trierer Eisengieß. u. Masch.-Fabr. vorm. Aug. Feuerstein  
A.-G., Trier (Mosel).

### **Sauggasanlagen.**

Moritz Hille G. m. b. H., Dresden-Löbtau.

Louis Soest & Co. G. m. b. H., Reisholz b. Düsseldorf.

G. Luther, A.-G., Braunschweig u. Darmstadt.

### **Säurefester Mörtel.**

Melsunger Tonwerke G. m. b. H., Melsungen.

### **Säurefeste Ziegel.**

Akt.-Ges. für Glasind. vorm. Friedr. Siemens, Dresden.

Annawerk A.-G., Oeslau bei Coburg.

Fürst Salm'sche Chamottefabr. u. Thonbergbau, Raitz (Mähren).

Henschke & Niemer, Sommerfeld, Bez. Frankfurt a. O.

Höganäs Billesholms Aktiebolag, Helsingborg (Schweden).

Eugen Hülsmann, Fabrik Altenbach bei Wurzen.

Melsunger Tonwerke G. m. b. H., Melsungen.

Pfälz. Schamotte- u. Tonwerke A.-G., Grünstadt (Rheinpfalz).

Rhüdenener Thonwerke G. m. b. H., Klein-Rhüden bei Groß-  
rhüden (Bez. Hannover).

Sächs. Thonwerke A.-G., Brandis (Bez. Leipzig).

**Ton- und Steinzeugwerke W. Richter & Cie., A.-G., Bitterfeld.**

### **Schachtöfen.**

Gebr. Bühler, Masch.-Fabr., Uzwil (Schweiz).

August Dannenberg G. m. b. H., Görlitz, Jakobstr. 23.

Wilhelm Eckardt & Ernst Hotop G. m. b. H., Cöln, Berlin  
W. 30 u. Budapest V.

Friedrich Hoffmann, Berlin NW. 52, Paulstr. 32.

Georg Mendheim, München, Römerstr. 6.

Josef Tischler, Teplitz i. Böhmen.

Rud. Witte, Ing., Osnabrück.

### **Schachtöfen mit Gasfeuerung.**

Wilhelm Eckardt & Ernst Hotop, G. m. b. H., Cöln; Berlin  
W. 30 und Budapest V.

A. Heinrich, Ing., Charlottenburg 2, Schillerstr. 1.

Friedrich Hoffmann, Berlin NW. 52, Paulstr. 32.

**Karl Kämpfe, Steglitz-Berlin, Sedanstr. 4.**

Franz Meiser, Nürnberg, Sulzbacherstr. 9.

Georg Mendheim, München, Römerstr. 6.

### **Schamotte.**

Chamotte- u. Thonwerke, A.-G., Thonberg-Kamenz, Sa.

Höganäs Billesholms Aktiebolag, Helsingborg (Schweden).

Melsunger Tonwerke, G. m. b. H., Melsungen.

Pfälz. Schamotte- u. Tonwerke A.-G., Grünstadt (Rheinpfalz).



**Rakonitzer Schamottewaren-, Mosaikplatten- u. Ofenfabr., Ra-**  
**konitz, Böhmen.**

**Fürst Salm'sche Chamottefabr. u. Thonbergbau, Raitz (Mähren).**  
**Wildsteiner Ton- u. Scham.-War.-Fabr., Wildstein bei Eger,**  
**Böhmen.**

#### **Schamotteherstellungs-Einrichtungen u. -Maschinen.**

**Wilhelm Eckardt & Ernst Hotop G. m. b. H., Cöln, Berlin**  
**W. 30 u. Budapest V.**

**Th. Groke, Masch.-Fabr., Merseburg.**

**C. von Grueber, Berlin-Charlottenburg 5, Windscheidstr. 31.**  
**(Die Maxecon-Kentmühle).**

**Fried. Krupp Akt.-Ges. Grusonwerk, Magdeburg-Buckau.**

**Eduard Læis & Cie., Masch.-Fabr., Trier.**

**Maschinenfabrik Roscher G. m. b. H., Görlitz.**

**Nienburger Eisengieß. u. Masch.-Fabr., Nienburg-Saale.**

**Richard Raupach Masch.-Fabr. Görlitz G. m. b. H., Görlitz.**

**Louis Soest & Co. G. m. b. H., Reisholz b. Düsseldorf.**

**Peter Wirtz, Masch.-Fabr., Köln-Bickendorf.**

**Trierer Eisengieß. u. Masch.-Fabr. vorm. Aug. Feuerstein**  
**A.-G., Trier (Mosel).**

**Zeitzer Eisengieß. u. Maschinenbau A.-G., Köln-Ehrenfeld.**

#### **Schamottekachelöfen.**

**Rakonitzer Schamottewaren-, Mosaikplatten- u. Ofenfabr., Ra-**  
**konitz (Böhmen).**

#### **Schamottemehl.**

**Dörentruper Sand- u. Thonwerke G. m. b. H., Dörentrup**  
**i. Lippe.**

#### **Schamottemörtel.**

**Akt.-Ges. für Glasind. vorm. Friedr. Siemens, Dresden.**

**Dörentruper Sand- u. Thonwerke G. m. b. H., Dörentrup**  
**(Lippe).**

**Chamotte- u. Thonwerke A.-G., Thonberg-Kamenz, Sa.**

**Wilh. Eckardt, Cöln, Venloerstr. 25.**

**Henschke & Niemer, Sommerfeld, Bez. Frankfurt a. O.**

**Eugen Hülsmann, Fabrik Altenbach b. Wurzen.**

**Melsunger Tonwerke G. m. b. H., Melsungen.**

Rakonitzer Schamottewaren-, Mosaikplatten- u. Ofenfabr., Rakonitz, Böhmen.

Rhüdener Thonwerke G. m. b. H., Klein-Rhüden bei Großrhüden (Bez. Hannover).

„Saxonia“, Sächs. Cham.- u. Dinas-Werke Reichersdorf-Lausigk, Sachsen.

Sächs. Thonwerke A.-G., Brandis (Bez. Leipzig).

Wildsteiner Ton- u. Scham.-War.-Fabr., Wildstein b. Eger, Böhmen.

### Schamottewaren (siehe Formziegel).

Adolfshütte A.-G., Crosta-Lomske, Amtsh. Bautzen.

Akt.-Ges. für Glasind. vorm. Friedr. Siemens, Dresden.

Annawerk A.-G., Oeslau bei Coburg.

**Ebersdorfer Scham.- u. Tonwerke G. m. b. H., Ebersdorf-Werrab.**

Wilh. Eckardt, Cöln, Venloerstr. 25.

Fabr. feuerfester Produkte, Rud. König, G. m. b. H., Annen i. W.

Freienwalder Schamottefabr. Henneberg & Co., Freienwalde a. O.

Emil Gericke & Co., Tempelhof-Berlin.

Goesener Tonwerke G. m. b. H., Eisenberg (S.-A.).

Henschke & Niemer, Sommerfeld, Bez. Frankfurt a. O.

Höganäs Billesholms Aktiebolag, Helsingborg (Schweden).

Eugen Hülsmann, Fabrik Altenbach b. Wurzen.

Melsunger Tonwerke G. m. b. H., Melsungen.

Pfälz. Schamotte- u. Tonwerke A.-G., Grünstadt (Rheinpfalz).

Rakonitzer Schamottewaren-, Mosaikplatten- u. Ofenfabr., Rakonitz, Böhmen.

Rheinische Chamotte- u. Dinas-Werke, Köln a. Rh.

Rhüdener Thonwerke G. m. b. H., Kleinrhüden bei Großrhüden (Bez. Hannover).

Sächs. Thonwerke A.-G., Brandis (Bez. Leipzig).

„Saxonia“, Sächs. Cham. u. Dinas-Werke, Reichersdorf-Lausigk, Sa.

Josef Tischler, Teplitz i. Böhmen.

F. P. Vidic & Komp. u. Josef Marzola, Strangfalzziegelfabr.-Masch.-Abt., Laibach, Krain (Oesterr.).

Wildsteiner Ton- u. Scham.-War.-Fabr., Wildstein b. Eger, Böhmen.

**Schaukeltransporteure.**

Wilhelm Fredenhagen, Masch.-Fabr., Offenbach a. M.  
**Konstanzer Gieß. u. Masch.-Fabr. Rieter & Koller A.-G.,  
Konstanz.**

Maschinenfabrik Roscher G. m. b. H., Görlitz.  
Nienburger Eisengieß. u. Masch.-Fabr., Nienburg-Saale.  
Aug. Reißmann, Saalfeld a. S.  
Schoof & Weigel, Erfurt.  
Louis Soest & Co. m. b. H., Reisholz b. Düsseldorf.  
A. Witte-Löhmer, Haspe i. W.

**Schiebebühnen.**

Fried. Krupp Akt.-Ges. Grusonwerk, Magdeburg-Buckau.  
Orenstein & Koppel — Arthur Koppel A.-G., Berlin NW. 7.  
Carl Schenck Masch.-Fabr. G. m. b. H., Darmstadt.

**Schieberpapier für Ringöfen.**

M. S. Abt., Cassel, Bahnhofstr. (Vorrätig in grau und braun,  
Spezialsorten für Kalköfen.)  
F. Lüdecke G. m. b. H., Berlin SW., Lindenstr. 16-17.  
Ludwig Uflacker, Düsseldorf 59.  
Tonindustrie, Berlin NW. 21.

**Schieferton** (siehe auch Ton).

Fürst Salm'sche Chamottefabr. u. Thonbergbau, Raitz, Mähren.  
Höganäs Billesholms Aktiebolag, Helsingborg (Schweden).  
Rakonitzer Schamottewaren-, Mosaikplatten- u. Ofenfabr., Rakonitz, Böhmen.

**Schienen** (siehe auch Anschlußgeleise, Geleise, bezw. Gleise).

Bochumer Verein (B. Baare), Berlin NW. 40, Alsenstr. 8.  
Orenstein & Koppel — Arthur Koppel A.-G., Berlin NW. 7.  
Georg Otto Schneider, G. m. b. H., Leipzig.

**Schlagkreuzmühlen** (Desaggregatoren).

Alpine Maschinenfabrik G. m. b. H., Augsburg.  
F. Hoffmann, Masch.-Fabr., G. m. b. H., Finsterwalde N.-L.  
Fried. Krupp Akt.-Ges. Grusonwerk, Magdeburg-Buckau.  
Herm. Löhnert, Aktiengesellschaft, Bromberg.  
G. Luther, Aktienges., Braunschweig und Darmstadt.  
Maschinenbau-Anstalt Humboldt, Kalk b. Köln a. Rh.  
Louis Soest & Co. m. b. H., Reisholz b. Düsseldorf.

**Schlagtische für Zementsteine, Platten und Dielen.**

Dr. Bernhardi Sohn, Eilenburg b. Leipzig.  
Lindenthal & Co., Berlin W., Tauentzienstr. 10.  
C. Lucke, Spezial-Masch.-Fbr., Eilenburg-L. 39, b. Leipzig.

**Schlämmanalyse.**

Tonindustrie, Berlin NW. 21.

**Schlämmereianlagen.**

Bergedorfer Masch.-Fabr. A. Lüttke & v. Oertzen, Bergedorf.  
Eisenwerk (vorm. Nagel u. Kaemp) A.-G., Hamburg 39.  
Hermann Günther, Ing., Bergedorf bei Hamburg.  
Jul. Lüdicke Nachf., Masch.-Fabr., Werder (Havel).  
Maschinenbau-Anstalt Humboldt, Kalk b. Köln a. Rh.  
G. Polysius, Eisengieß. u. Masch.-Fabr., Dessau.  
Richard Raupach Masch.-Fabr. Görlitz G. m. b. H., Görlitz.  
F. L. Smidth & Co., Kopenhagen K. und Berlin NW.  
Trierer Eisengieß. u. Masch.-Fabr. vorm. Aug. Feuerstein  
A.-G., Trier (Mosel).

**Schlammmaschinen.**

Jul. Lüdicke Nachf., Masch.-Fabr., Werder (Havel).  
G. Polysius, Eisengieß. u. Masch.-Fabr., Dessau.

**Schläämtrommeln.**

G. Polysius, Eisengieß. u. Masch.-Fabr., Dessau.  
Trierer Eisengieß. u. Masch.-Fabr. vorm. Aug. Feuerstein  
A.-G., Trier (Mosel).

**Schläuche.**

Albert Ohl, Schlotheim (Thür.).  
W. Roeder, Hannover, Friesenstr. 52.

**Schläuche für Schlauchstaubsammler.**

W. Roeder, Hannover, Friesenstr. 52.

**Schleifmaschinen für Prüfungszwecke.**

Tonindustrie, Berlin NW. 21.

**Schleifmaschinen für Granitoldplatten.**

Dr. Gaspary & Co., Markranstädt b. Leipzig.  
Th. Groke, Masch.-Fabr., Merseburg.

Trierer Eisengieß. u. Masch.-Fabr. vorm. Aug. Feuerstein  
A.-G., Trier (Mosel).

C. Lucke, Spezial-Masch.-Fbr., Eilenburg-L. 39, b. Leipzig.

### **Schleifmaschinen für Walzwerke.**

Eisen.- u. Hartgußw. Concordia G. m. b. H., Hameln a. W.  
**C. Kreth, Gleßerei-Ingenieur, Hildesheim. (Schleif- u. Dreh-  
apparat.)**

Eduard Laeis & Cie., Masch.-Fabr., Trier.

### **Schleifsand.**

Dörentruper Sand- u. Thonwerke G. m. b. H., Dörentrup  
i. Lippe.

### **Schleifschelben.**

Eisenhüttenwerk Keula b. Muskau A.-G., Keula i. Schl.

### **Schleudermühlen (siehe auch Desintegatoren).**

Alpine Maschinenfabrik G. m. b. H., Augsburg.  
Eisenwerk (vorm. Nagel u. Kaemp) A.-G., Hamburg 39.  
F. Hoffmann, Masch.-Fabr., G. m. b. H., Finsterwalde N.-L.  
Fried. Krupp Akt.-Ges. Grusonwerk, Magdeburg-Buckau.  
Maschinenfabrik H. R. Gläser, Wien, Quellenstr. 149.  
Richard Raupach, Masch.-Fabr. Görlitz G. m. b. H., Görlitz.  
Rheinische Maschinenfabrik G. m. b. H., Neuß a. Rh.  
Louis Soest & Co. m. b. H., Reisholz b. Düsseldorf.

### **Schlittenpressen (siehe Dachziegelpressen).**

### **Schmalspurbahnen (siehe auch Feldbahnen).**

Bochumer Verein (B. Baare), Berlin NW. 40, Alsenstr. 8.  
Motorenfabrik Oberursel A.-G., Berlin, Friedrichstr. 69.  
Hch. Oxe, Auerbach & Co. G. m. b. H., Dortmund, Hansa-  
straße 42.

### **Schmauchöfen.**

Hermann Krauß, Remscheid.  
Tonindustrie, Berlin NW. 21.

### **Schmauchthermometer (siehe auch Betriebsüberwachungs- apparate).**

Friedrich Hoffmann, Berlin NW. 52, Paulstr. 32.  
Tonindustrie, Berlin NW. 21.

### **Schmauchvorrichtungen.**

August Dannenberg G. m. b. H., Görlitz, Jakobstr. 23.  
Friedrich Hoffmann, Berlin NW. 52, Paulstr. 32.

### **Schmelzglasuren.**

Dr. Julius Bidtel, Meißen rechts.

### **Schmelztiegel.**

Tonindustrie, Berlin NW. 21.

### **Schmelztiegel-Schamotte.**

Melsunger Tonwerke G. m. b. H., Melsungen.  
Rakonitzer Schamottewaren-, Mosaikplatten u. Ofenfabr., Rakonitz, Böhmen.

### **Schmelztiegeltone.**

Melsunger Tonwerke G. m. b. H., Melsungen.  
Pfälz. Schamotte- u. Tonwerke A.-G., Grünstadt (Rheinpfalz).

### **Schneckenmesser.**

Fritz Illgen früher Leinhaas, Freiberg, Sa.  
Ing.-Büro Wilhelm Roscher, Görlitz, Emmerichstr. 59 bew.  
Konstrukt., vorzügl. arbeit., für Cressen u. Tonschn.

### **Schneckenpressen.**

Bergedorfer Masch.-Fabr. A. Lüttke & v. Oertzen, Bergedorf.  
Gebrüder Bühler, Masch.-Fabr., Uzwil (Schweiz).  
Döhler & Riedle G. m. b. H., Masch.-Fabr., Zeulenroda.  
Eisen- u. Hartgußw. Concordia G. m. b. H., Hameln a. W.  
Leonhard Gnad, Masch.-Fabr., Waiblingen.  
Karl Haendle & Söhne, Masch.-Fabr., Mühlacker.  
F. Hoffmann, Masch.-Fabr. G. m. b. H., Finsterwalde N.-L.  
N. Kettenhofen, Masch.-Fabr., Echternacherbrück, Bez. Trier.  
Kleine, Neuschäfer & Co. G. m. b. H., Schwelm i. W.  
**Konstanzer Gieß. u. Masch.-Fabr. Rieter & Koller A.-G.,  
Konstanz.**  
Maschinenbau-Anstalt Humboldt, Kalk b. Köln a. Rh.  
Maschinenfabrik Roscher G. m. b. H., Görlitz.  
Nienburger Eisengieß. u. Masch.-Fabr., Nienburg-Saale.  
Richard Raupach Masch.-Fabr. Görlitz G. m. b. H., Görlitz.

Rixdorfer Masch.-Fabr. G. m. b. H. vorm. C. Schlickeysen,  
Rixdorf.

Ing.-Büro Wilhelm Roscher, Görlitz, Emmerichstr. 59 (bew.  
Konstr. vorzügl. arbeit, für Pressen u. Tonschn.).

Trierer Eisengieß. u. Masch.-Fabr. vorm. Aug. Feuerstein  
A.-G., Trier (Mosel).

F. P. Vidic & Komp. u. Josef Marzola, Strangfalzziegelfabr.-  
Masch.-Abt., Laibach, Krain (Oesterr.).

**Schneckenräder** (mit der Maschine geformt).

**Otto Gruson & Co., Magdeburg-Buckau.**

Fried. Krupp Akt.-Ges. Grusonwerk, Magdeburg-Buckau.

#### **Schnellbinder-Zement.**

Portland-Zementfabr. Saturn, Brunsbüttelkoog.

Wunstorfer Portland-Zementwerke A.-G., Wunstorf.

#### **Schornsteine** (siehe auch Ringziegel).

A.-G. für Feuerungsanlagen, Köln a. Rh., Habsburgerring 1.

August Dannenberg G. m. b. H., Görlitz, Jakobstr. 23.

Ernst Eckardt, Spezial-Baugesch., Dortmund.

Wilhelm Eckardt & Ernst Hotop G. m. b. H., Cöln, Berlin  
W. 30 u. Budapest V.

Friedrich & Pfunke, Breslau II, Herdainstr. 20.

**Friedrich Hoffmann, Berlin NW. 52, Paulstr. 32.**

Albert Klapproth, Spez.-Baugesch., Gleiwitz, O.-S.

J. Kohout & Co., Prag III. (Geraderichten, Reparaturen  
ohne Betriebsstörung.)

Simon Neuwohner, Cöthen (Anh.).

Reuter & Co., Cöln.

Rheinische Chamotte- u. Dinas-Werke, Köln a. Rh.

Gustav Schauhoff, Cöln-Sülz.

Paul A. F. Schulze, Dresden-A. 28, Südstraße 44

Josef Tischler, Teplitz i. Böhmen.

#### **Schotterwerke.**

Fried. Krupp Akt.-Ges. Grusonwerk, Magdeburg-Buckau.

Herm. Löhnert, Aktiengesellschaft, Bromberg.

G. Luther, A.-G., Braunschweig und Darmstadt.

Louis Soest & Co. m. b. H., Reisholz b. Düsseldorf.

Trierer Eisengieß. u. Masch.-Fabr. vorm. Aug. Feuerstein  
A.-G., Trier (Mosel).

**Peter Wirtz, Masch.-Fabr., Köln-Bickendorf.**

### **Schreibmaschinen.**

Tonindustrie, Berlin NW. 21.

### **Schüttlochziegel (Schüttlochsteine siehe auch Heizlochziegel).**

Akt.-Ges. für Glasind. vorm. Friedr. Siemens, Dresden.

Annawerk A.-G., Oeslau bei Coburg.

Wilh. Eckardt, Cöln, Venloerstr. 25.

Freienwalder Chamottefabr. Henneberg & Co., Freienwalde  
a. O.

Henschke & Niemer, Sommerfeld, Bez. Frankfurt a. O.

Eugen Hülsmann, Fabrik Altenbach b. Wurzen.

Melsunger Tonwerke G. m. b. H., Melsungen.

Sächs. Thonwerke, A.-G., Brandis (Bez. Leipzig).

### **Schutzanstrich für Steine, Zementwaren, Zementputz (siehe auch Farben für wetterfeste Anstriche, Inertol, Siderosthen).**

Hans Hauenschild, G. m. b. H., Berlin NW. 21, Dreysestr. 4b.

### **Schutzüberzugsverfahren.**

M. Perkiewicz, Ludwigsberg, Post: Moschin (zur Erzielung  
reiner Brandflächen auf Ziegelei-Erzeugn.).

### **Schwellen.**

Heinrich Prasse, Hamburg, Gänsemarkt 9.

### **Schwerspatmühlen.**

C. von Grueber, Berlin-Charlottenburg 5, Windscheidstr. 31.  
(Die Maxecon-Kentmühle.)

Fried. Krupp Akt.-Ges. Grusonwerk, Magdeburg-Buckau.

G. Luther, Aktienges., Braunschweig und Darmstadt.

G. Polysius, Eisengieß. u. Masch.-Fabr., Dessau.

Rheinische Maschinenfabrik G. m. b. H., Neuß a. Rh.

Louis Soest & Co. m. b. H., Reisholz b. Düsseldorf.

Trierer Eisengieß. u. Masch.-Fabr. vorm. Aug. Feuerstein  
A.-G., Trier (Mosel).

### **Segerkegel.**

Tonindustrie, Berlin NW. 21.



**Segeeröfen.**

Tonindustrie, Berlin NW. 21.

**Segeerzugmesser.**

Tonindustrie, Berlin NW. 21.

**Seilauzüge** (siehe Aufzüge).

**Seilbahnen** (siehe auch Drahtseilbahnen, Hängebahnen, Kettenbahnen).

Adolf Bleichert & Co., Leipzig-Gohlis.

Kaiser & Co., Masch.-Fabr., Cassel.

Orenstein & Koppel — Arthur Koppel A.-G., Berlin NW. 7.

A. Witte-Löhmer, Haspe i. W.

**Seilscheiben.**

Cottbuser Masch.-Bau-Anst. u. Eisengieß., Cottbus.

G. Polysius, Eisengieß. u. Masch.-Fabr., Dessau.

**Selbstgreifer.**

Düsseldorfer Baumasch.-Fabr. Bünger & Co., Düsseldorf 103.

**Selbsttätige Trockenanlagen** (siehe auch Trockenanlagen).

Baugesellschaft für künstl. Trocknereien m. b. H., Duderstadt i. Hann.

F. Herrmann, Glatz.

C. Keller, Laggenbeck i. Westf.

**Selbstvorschriften zur Herstellung von Ziegelglasuren.**

Tonindustrie, Berlin NW. 21.

**Separatoren.**

Akt.-Ges. Seck, Dresden.

Alpine Maschinenfabrik-G. m. b. H., Augsburg.

Jac. Diels Nachf., Vielbach b. Selters, Westerwald.

C. von Grueber, Berlin-Charlottenburg 5, Windscheidstr. 31.

Gebr. Pfeiffer, Maschinen-Fabr., Kaiserslautern.

Louis Soest & Co. m. b. H., Reisholz b. Düsseldorf.

**Serpinol.**

Akt.-Ges. Jeserich, Hamburg, Kaiser Wilhelmstr. 20-26. (Alleinige Fabrikantin: A. Jeserich, Chem.-Fabr., Hamburg u. Charlottenburg.)

**Sicherheitsriemenscheiben.**

Rixdorfer Masch.-Fabr. G. m. b. H., vorm. C. Schlickeysen,  
Rixdorf.

**Siderosthen-Lubrose** (siehe auch Schutzanstrich).

Akt.-Ges. Jeserich, Hamburg, Kaiser Wilhelmstr. 20-26. (Alleinige Fabrikantin: A.-G. Jeserich, Chem.-Fabr., Hamburg u. Charlottenburg.)

Hans Hauenschild G. m. b. H., Berlin NW. 21, Dreysestr. 4 b.

**Siebe.**

Carl Heinze & Co., Saalfeld (Saale).

Carl Lerm & Gebr. Ludewig, Tempelhof-Berlin, Ringbahnstraße 36.

**Ratazzi & May, Frankfurt a. M.-Bockenheim.**

Normalsiebe für Zement- und Kiesprüfung: **Tonindustrie, Berlin NW. 21.**

**Sieblose Kugelmühlen** (siehe auch Kugelmühlen, sieblose).

Alpine Maschinenfabrik G. m. b. H., Augsburg.

Herm. Löhnert, Aktiengesellschaft, Bromberg.

**Gebr. Pfeiffer, Masch.-Fabr., Kaiserslautern.**

**G. Polysius, Eisengieß. u. Masch.-Fabr., Dessau.**

Louis Soest & Co. m. b. H., Reisholz b. Düsseldorf.

**Peter Wirtz, Masch.-Fabr., Köln-Bickendorf.**

**Siebtrommeln.**

Akt.-Ges. Seck, Dresden.

Eisenwerk Coswig, Coswig i. S.

Eisenwerk (vorm. Nagel u. Kaemp) A.-G., Hamburg 39.

Theodor Kleinpaß, Masch.-Fabr., Crefeld.

Fried. Krupp Akt.-Ges. Grusonwerk, Magdeburg-Buckau.

Maschinenfabrik Geislingen, Geislingen (Württ.).

**G. Polysius, Eisengieß. u. Masch.-Fabr., Dessau.**

Richard Raupach, Masch.-Fabr. Görlitz G. m. b. H., Görlitz.

Louis Soest & Co. m. b. H., Reisholz b. Düsseldorf.

Trierer Eisengieß. u. Masch.-Fabr. vorm. Aug. Feuerstein  
A.-G., Trier (Mosel).

**Siebwerke.**

Eisenwerk (vorm. Nagel & Kaemp) A.-G., Hamburg 39.

**C. von Grueber, Berlin-Charlottenburg 5, Windscheidstr. 31.**

Fried. Krupp Akt.-Ges. Grusonwerk, Magdeburg-Buckau.  
Trierer Eisengieß. u. Masch.-Fabr. vorm. Aug. Feuerstein  
A.-G., Trier (Mosel).

**Signier-Stempel.**

Wilhelm Herbst, Berlin 26 P. (Faßdeckel-Brenn- u. Bedruck-  
Maschinen.)

**Silex-Futtersteine.**

Georg Schüßler, Arnstadt i. Thür.

**Siloeinrichtungen.**

Allgem. Hochbau-Ges. m. b. H., Düsseldorf.  
Amme, Giesecke & Konegen A.-G., Braunschweig.  
Eisenwerk (vorm. Nagel & Kaemp) A.-G., Hamburg 39.  
C. von Grueber, Berlin-Charlottenburg 5, Windscheidstr. 31.  
**Georg Keßler, Masch.-Fabr., Duisburg a. Rh.**  
Fried. Krupp Akt.-Ges. Grusonwerk, Magdeburg-Buckau.  
Herm. Löhnert, Aktiengesellschaft, Bromberg.  
G. Luther, Aktienges., Braunschweig und Darmstadt.  
**Hermann Marcus, Ingen., Cöln 25.**  
F. L. Smidth & Co., Kopenhagen K. und Berlin NW.

**Speiseapparate für Ziegelmaschinen, selbsttätige.**

Eisen- u. Hartgußw. Concordia G. m. b. H., Hameln a. W.  
Konstanzer Gieß. u. Masch.-Fabr., Rieter & Koller A.-G.,  
Konstanz.  
Maschinenfabrik Roscher G. m. b. H., Görlitz.  
Richard Raupach, Masch.-Fabr. Görlitz G. m. b. H., Görlitz.  
Trierer Eisengieß. u. Masch.-Fabr. vorm. Aug. Feuerstein  
A.-G., Trier (Mosel).  
A. Witte-Löhmer, Haspe i. W.

**Speisepumpen.**

**Rudolf Beck, Trier a. d. Mosel.**  
Richard Raupach, Masch.-Fabr. Görlitz G. m. b. H., Görlitz.

**Speisewasser-Untersuchung.**

Tonindustrie, Berlin NW. 21.

**Sprengkapseln.**

**A. & W. Allendorff, Schönebeck a. Elbe.**  
Westfälisch-Anhaltische Sprengstoff-A.-G., Berlin W. 9.

**Sprengstoffe.**

**A. & W. Allendorff, Schönebeck a. Elbe.**  
Westfälisch-Anhaltische Sprengstoff-A.-G., Berlin W. 9.

**Stabeisen.**

**J. Gollnow & Sohn, Stettin.**

**Stachelwalzwerke.**

Maschinenfabrik Roscher G. m. b. H., Görlitz.  
Richard Raupach, Masch.-Fabr. Görlitz G. m. b. H., Görlitz.  
Trierer Eisengieß. u. Masch.-Fabr. vorm. Aug. Feuerstein  
A.-G., Trier (Mosel).

**Stahibleche.**

**H. Meyer & Co., Düsseldorf 43.**

**Stahlbolzenketten.**

Georg Becker, Magdeburg-Sudenburg 4.  
Wilhelm Fredenhagen, Masch.-Fabr., Offenbach a. M.

**Stahldraht für Abschneider.**

Joh. Wolfg. Fuchs, Drahtfabrik, Nürnberg 17.  
**H. Meyer & Co., Düsseldorf 43.**

**Stahldrahtgurte.**

Georg Becker, Magdeburg-Sudenburg 4.

**Stahlformguß.**

**Otto Gruson & Co., Magdeburg-Buckau.**  
Fried. Krupp Akt.-Ges. Grusonwerk, Magdeburg-Buckau.  
Lindener Eisen- u. Stahlwerke A.-G., Hannover-Linden.

**Stahlgußbecher.**

Georg Becker, Magdeburg-Sudenburg 4.

**Stahlkugeln.**

Herm. Löhnert, Aktiengesellschaft, Bromberg.  
**Hubert Rutenberg, Blechwalzwerk, Olpe i. Westf. (Geschmie-**  
**dete Stahlkugeln).**  
Georg Schüßler, Arnstadt i. Thür.

**Stampfanlagen.**

**Pokorny & Wittekind Maschinenbau A.-G., Frankfurt a. M.-  
Bockenheim.**

**Stampfbetonarbeiten.**

**Spez.-Gesch. für Beton- u. Monierbau, Franz Schlüter, Dort-  
mund.**

**Stampfer (Preßluft-Stampfer).**

**Pokorny & Wittekind Maschinenbau A.-G., Frankfurt a. M.-  
Bockenheim.**

**Staubfanganlagen (siehe auch Entstaubungsanlagen).**

**W. F. L. Beth, Masch.-Fabr., Lübeck.**

**Eisenwerk (vorm. Nagel & Kaemp) A.-G., Hamburg 39.**

**C. von Grueber, Berlin-Charlottenburg 5, Windscheidstr. 31.**

**Staubfiltertuch und Schläuche für Staubsammler.**

**W. Roeder, Hannover, Friesenstr. 52.**

**Staubgewinnungsanlagen.**

**W. F. L. Beth, Masch.-Fabr., Lübeck.**

**Eisenwerk (vorm. Nagel & Kaemp) A.-G., Hamburg 39.**

**C. von Grueber, Berlin-Charlottenburg 5, Windscheidstr. 31.**

**Steinaussonderungswalzwerke.**

**Akt.-Ges. vorm. A. Kuhnert & Co., Meißen 3.**

**Gebr. Pfeiffer, Masch.-Fabr., Kaiserslautern.**

**Richard Raupach, Masch.-Fabr. Görlitz G. m. b. H., Görlitz.**

**Steinbrecher.**

**Amme, Giesecke & Konegen A.-G., Braunschweig (geteilte,  
D. R. P.).**

**Brinck & Hübner, Masch.-Fabr., Mannheim.**

**Jac. Diels Nachf., Vielbach b. Selters, Westerwald.**

**Döhler & Riedle G. m. b. H., Masch.-Fabr., Zeulenroda.**

**Dorstener Eisengieß. u. Masch.-Fabr., A.-G., Hervest-Dorsten  
i. W.**

**Dresdner Gasmotorenfabr. A.-G., Jacobiwerk, Dresden-Meißen.**

**Eisenhüttenwerk Keula b. Muskau A.-G., Keula i. Schles.**

**Eisenwerk Coswig, Coswig i. S.**

**Eisenwerk (vorm. Nagel & Kaemp) A.-G., Hamburg 39.**

Dr. Gaspary & Co., Markranstädt b. Leipzig.  
Th. Groke, Masch.-Fabr., Merseburg.  
C. von Grueber, Berlin-Charlottenburg 5, Windscheidstr. 31.  
F. Hoffmann, Masch.-Fabr., G. m. b. H., Finsterwalde, N.-L.  
Kleine, Neuschäfer & Co., G. m. b. H., Schwelm i. W.  
Fried. Krupp Akt.-Ges. Grusonwerk, Magdeburg-Buckau.  
Lindener Eisen- u. Stahlwerke A.-G., Hannover-Linden.  
**Herm. Löhnert, Aktiengesellschaft, Bromberg.**  
G. Luther, Aktienges., Braunschweig und Darmstadt.  
Mannheimer Eisengieß. u. Maschinenbau-A.-G., Mannheim.  
Maschinenbau-Anstalt Humboldt, Kalk b. Köln a. Rh.  
Maschinenfabrik Geislingen, Geislingen, Württ.  
Maschinenfabrik H. R. Gläser, Wien, Quellenstr. 149.  
Masch.-Fabr. Merzig, Spengler & Schettle, Merzig-Saar.  
Nienburger Eisengieß. u. Masch.-Fabr., Nienburg-Saale.  
**Gebr. Pfeiffer, Masch.-Fabr., Kaiserslautern.**  
**G. Polysius, Eisengieß. u. Masch.-Fabr., Dessau.**  
Richard Raupach, Masch.-Fabr. Görlitz G. m. b. H., Görlitz.  
Aug. Reißmann, Saalfeld a. S.  
**Rheinische Maschinenfabr., G. m. b. H., Neuß a. Rh.**  
Gebr. Sachsenberg A.-G., Roßlau i. Anh.  
F. L. Smidth & Co., Kopenhagen K. und Berlin NW.  
**Louis Soest & Co. m. b. H., Reisholz b. Düsseldorf.**  
**Trierer Eisengieß. u. Masch.-Fabr. vorm. Aug. Feuerstein**  
**A.-G., Trier (Mosel).**  
**Peter Wirtz, Masch.-Fabr., Köln-Blickendorf.**

#### **Steinbruchbahnen.**

Otto Neitsch & Küper, Halle (Saale).

#### **Steinguttone.**

Fürst Salm'sche Chamottefabr. u. Thonbergbau, Raitz (Mähren).  
Gewerkschaft Hedwigsfreude, Hohburg b. Wurzen i. Sa.  
Löthain-Meißner Tonwerke H. Rühle, Meißen (Elbe).  
Melsunger Tonwerke G. m. b. H., Melsungen.  
Alois Jos. Müller, Siershahn (Westerw.).  
**Verein. Wildstein-Neudorfer Tonwerke, G. m. b. H., Eger i.**  
**Böhmen.**

#### **Steinmehl.**

**Vereinigung deutscher Terrazzowerke m. b. H., Frankfurt a. M.**

### **Steinpressen.**

Dr. Bernhadi Sohn, Eilenburg b. Leipzig.  
Brück, Kretschel & Co., Masch.-Fabr., Osnabrück.  
Dorstener Eisengieß. u. Masch.-Fabr., A.-G., Hervest-Dorsten  
i. W.  
Th. Groke, Masch.-Fabr., Merseburg.  
C. Lucke, Spezial-Masch.-Fabr., Eilenburg-L. 39, b. Leipzig.  
Richard Raupach Masch.-Fabr. Görlitz G. m. b. H., Görlitz.  
J. F. Thießen, Ing., Fabrikbaugesch., Neumünster.  
Trierer Eisengieß. u. Masch.-Fabr. vorm. Aug. Feuerstein  
A.-G., Trier (Mosel).

### **Steinzeugrohre.**

Wildsteiner Ton- u. Scham.-War.-Fabr., Wildstein bei Eger,  
Böhmen (beiderseits bestens glasiert).

### **Steinzeugtone.**

Emil Heßmann, Coblenz.  
Wildsteiner Ton- und Scham.-War.-Fabr., Wildstein b. Eger,  
Böhmen.

### **Stella-Briefordner.**

Tonindustrie, Berlin NW. 21.

### **Stellenvermittlung.**

Zentral-Verb. Deutscher Ziegelmeister E. V., Lage i. L. ver-  
mittelt für die Herren Besitzer kostenlos tüchtige Ziegel-  
meister und Beamte. (Angabe über den Betrieb und das  
Anstellungsverhältnis sehr erwünscht.)  
„Ziegler-Zentrale“ A. Ruthe, Berlin N., Schlegelstr. 12.

• **Stopfbüchsenpackungen** (siehe auch Packungen).

### **Strangfalzziegel.**

F. P. Vidic & Komp. u. Josef Marzola, Strangfalzziegelfabr.-  
Masch.-Abt., Laibach, Krain (Oesterr.).

### **Strangfalzziegelmaschinen.**

Th. Groke, Masch.-Fabr., Merseburg.  
Karl Haendle & Söhne, Masch.-Fabr., Mühlacker.  
Konstanzer Gieß. u. Masch.-Fabr. Rieter & Koller, A.-G.,  
Konstanz.

- Maschinenfabrik Roscher G. m. b. H., Görlitz.  
Richard Raupach, Masch.-Fabr. Görlitz G. m. b. H., Görlitz.  
Rixdorfer Masch.-Fabr. G. m. b. H., vorm. C. Schlickeysen,  
Rixdorf.  
Trierer Eisengieß. u. Masch.-Fabr. vorm. Aug Feuerstein  
A.-G., Trier (Mosel).  
F. P. Vidic & Komp. u. Josef Marzola, Strangfalzziegelfabr.-  
Masch.-Abt., Laibach, Krain (Oesterr.). (Patent Strang-  
falzziegel-Maschinen mit Doppelschnecken, Rückführapparat,  
neuartigem Abschneide- und Abnehtisch bei entsprechend  
aufbereitetem Material für eine Tagesleistung von 12 bis  
15 Tausend Stück Strangfalzziegel bei einer Bedienung  
von nur 3 jugendlichen Arbeitskräften.)

**Strangfalzziegeltrockenrähmchen.**

Holzwarenfabrik Mindelheim, Bayern.

**Streckmetall für Bauzwecke.**

Schüchtermann & Kremer, Dortmund.

**Streichmaschinen.**

Jac. Raubitschek, Masch.-Fabr., Prag-Bubna.

**Streichtische, fahrbare.**

Orenstein & Koppel — Arthur Koppel A.-G., Berlin NW. 7.

**Stufenpressen.**

Griesemann & Co., Masch.-Fabr., Magdeburg-Neustadt (Deut-  
sches Reichspatent).

Gebr. Pfeiffer, Masch.-Fabr., Kaiserslautern.

**Sturmschaden-Versicherung.**

Verband Deutscher Tonindustrieller, Berlin NW. 5.

**Steuern für Fabrikanlagen.**

G. Beil, Ing., Berlin-Wilmersdorf, Bingerstr. 43.

Reg.-Baumeister Hörnecke, Görlitz.

**Technische Büros.**

C. von Grueber, Berlin-Charlottenburg, Windscheidstr. 31.

Friedrich Hoffmann, Berlin NW. 52, Paulstr. 32.



**Technische Literatur.**

Tonindustrie, Berlin NW. 21.

**Terrasit (moderner Fassadenputz).**

Terrasit-Ind., Berlin-Halensee, Ringbahnstr. 117.

**Terrazzoanlagen, Einrichtungen für.**

Maschinenfabrik Geislingen, Geislingen, Württ.

**Terrazzoböden.**

Johann Odorico, Dresden-N., Leisnigerstr. 74.

**Terrazzosteine und -Körner.**

Vereinigung deutscher Terrazzowerke m. b. H., Frankfurt a. M.

**Tiefbohrleinrichtungen (siehe auch Abbohrungen, Bohrungen).**

Büge & Heilmann, Berlin SO. 26, Bethanienufer 6 (man fordere Spezial-Katalog).

Hannov. Erdbohrerfabr. H. Meyer, Hannover.

**Ton (siehe auch feuerfester, Glashafen-, Farb-, Muffel-, Schiefer, Schmelztiegelton, Glasurton).**

Chamotte- u. Thonwerke A.-G., Thonberg-Kamenz, Sa.

Emil Gericke & Co., Tempelhof-Berlin.

Gruben-Zentral-Comptoir Ziegler & Co., Wunsiedel i. B.

Löthain-Meißner-Tonwerke H. Rühle, Meißen (Elbe).

Alois Jos. Müller, Siershahn (Westerw.).

Pfälz. Schamotte- u. Tonwerke A.-G., Grünstadt (Rheinpfalz).

Rakonitzer Schamottewaren-, Mosaikplatten- u. Ofenfabr., Rakonitz (Böhmen).

A. Spletstößer, Mahlow, Kr. Teltow.

Thonberg-Prietitzer Thon- u. Kaolingruben G. m. b. H., Thonberg-Prietitz b. Kamenz i. Sa.

Thonzeche Langendernbach, Hadamar (Westerw.).

Verein. Wildstein-Neudorfer Tonwerke G. m. b. H., Eger (Böhmen).

Wildsteiner Ton- u. Scham.-War.-Fabr., Wildstein b. Eger, Böhmen.

Untersuchung von Ton: Tonindustrie, Berlin NW. 21.

### **Tonbagger.**

Konstanzer Gieß. u. Masch.-Fabr. Rieter & Koller, A.-G.,  
Konstanz.

Düsseldorfer Baumasch.-Fabr. Bünger & Co., Düsseldorf 103.  
Orenstein & Koppel — Arthur Koppel A.-G., Berlin NW. 7.

H. Aug. Schmidt, Wurzen i. Sa.

Georg Otto Schneider G. m. b. H., Leipzig.

### **Tonbohrer.**

Büge & Heilmann, Berlin SO. 26, Bethanienufer 6.

Hannoversche Erdbohrerfabr., Hermann Meyer, Hannover.

**Tonerde** (schwefelsaure Tonerde, Tonerde-Hydrat, calc.  
Tonerde, Tonerdenatron).

**Gebr. Giuliani G. m. b. H., Ludwigshafen a. Rh.**

**Tonmischapparate** (siehe auch Mischmaschinen und Misch-  
apparate).

Konstanzer Gieß. u. Masch.-Fabr. Rieter & Koller A.-G.,  
Konstanz.

Maschinenfabrik Roscher G. m. b. H., Görlitz.

**Masch.-Fabr. W. Halsband & Co. G. m. b. H., Cassel.**

Richard Raupach, Masch.-Fabr. Görlitz G. m. b. H., Görlitz.

Rixdorfer Masch.-Fabr. G. m. b. H., vorm. C. Schlickeysen,  
Rixdorf.

Trierer Eisengieß. u. Masch.-Fabr. vorm. Aug. Feuerstein  
A.-G., Trier (Mosel).

### **Tonplatten.**

Rakonitzer Schamottewaren-, Mosaikplatten- u. Ofenfabr., Rako-  
nitz (Böhmen).

### **Tonreiniger.**

Eduard Læeis & Cie., Masch.-Fabr., Trier.

Maschinenfabrik Roscher G. m. b. H., Görlitz.

Jac. Raubitschek, Masch.-Fabr., Prag-Bubna.

Gebr. Sachsenberg A.-G., Roßlau i. Anh.

**Tonröhren** (siehe auch Röhren, Steinzeugröhren).

Annawerk A.-G., Oeslau bei Coburg.

**Tonröhrenfabrikeinrichtungen** (siehe Fabrikeinrichtungen).

**Tonrohrmundstücke.**

A. Ewerbeck, Steglitz, Beymestr. 1.

**Tonrohrpressen** (siehe auch Rohrpressen).

**Griesemann & Co. Masch.-Fabr., Magdeburg-Neustadt.**

Ortenbach & Vogel, Bitterfeld.

Richard Raupach, Masch.-Fabr. Görlitz G. m. b. H., Görlitz.

Rixdorfer Masch.-Fabr. G. m. b. H., vorm. C. Schlickeysen,  
Rixdorf.

**Trierer Eisengieß. u. Masch.-Fabr. vorm. Aug. Feuerstein  
A.-G., Trier (Mosel).**

Hermann Voigt, Ziv.-Ing., Düsseldorf-Obercassel.

**Tonschneidedraht** (siehe Abschneidedraht).

**Tonschneider.**

H. Bolze & Co., Masch.-Fabr., Braunschweig.

Döhler & Riedle G. m. b. H., Masch.-Fabr., Zeulenroda.

Eisenhüttenwerk Keula b. Muskau A.-G., Keula i. Schl.

Güttler & Comp., Masch.-Fabr., Brieg 9, Bez. Breslau.

F. Hoffmann, Masch.-Fabr. G. m. b. H., Finsterwalde, N.-L.

Kleine, Neuschäfer & Co. G. m. b. H., Schwelm i. W.

Jul. Lüdicke Nachf., Masch.-Fabr., Werder (Havel).

Maschinenfabrik Roscher G. m. b. H., Görlitz.

Nienburger Eisengieß. u. Masch.-Fabr., Nienburg-Saale.

Ortenbach & Vogel, Bitterfeld.

Richard Raupach, Masch.-Fabr. Görlitz G. m. b. H., Görlitz.

Aug. Reißmann, Saalfeld a. S.

Rixdorfer Masch.-Fabr. G. m. b. H., vorm. C. Schlickeysen,  
Rixdorf.

Gebr. Sachsenberg A.-G., Roßlau i. Anh.

Joh. Schroeder, Masch.-Fabr., Schwepnitz i. Sa.

Louis Soest & Co. m. b. H., Reisholz b. Düsseldorf.

**Trierer Eisengieß. u. Masch.-Fabr. vorm. Aug. Feuerstein  
A.-G., Trier (Mosel).**

**Tonstempel.**

Carl Prosch Nachf., Leipzig-Plagwitz.

Tonindustrie, Berlin NW. 21.

**Tonwalzwerke.**

Döhler & Riedle G. m. b. H., Masch.-Fabr., Zeulenroda.

Kleine, Neuschäfer & Co. G. m. b. H., Schwelm i. W.

Konstanzer Gieß. u. Masch.-Fabr. Rieter & Koller A.-G.,  
Konstanz.

Fried. Krupp Akt.-Ges. Grusonwerk, Magdeburg-Buckau.

Herm. Löhnert, Aktiengesellschaft, Bromberg.

Jul. Lüdicke Nachf., Masch.-Fabr., Werder (Havel).

Mannheimer Eisengieß.- u. Maschinenbau A.-G., Mannheim.

Maschinenbau-Anstalt Humboldt, Kalk b. Köln a. Rh.

Maschinenfabrik Roscher G. m. b. H., Görlitz.

Ortenbach & Vogel, Bitterfeld.

G. Polysius, Eisengieß. u. Masch.-Fabr., Dessau.

Richard Raupach, Masch.-Fabr. Görlitz G. m. b. H., Görlitz.

Aug. Reißmann, Saalfeld a. S.

Rixdorfer Masch.-Fabr. G. m. b. H., vorm. C. Schlickeysen,  
Rixdorf.

Gebr. Sachsenberg A.-G., Roßlau i. Anh.

Trierer Eisengieß. u. Masch.-Fabr. vorm. Aug. Feuerstein  
A.-G., Trier (Mosel).

**Tonwarenfabrikeinrichtungen** (siehe auch Fabrikeinrichtungen).

August Dannenberg G. m. b. H., Görlitz, Jakobstr. 23.

Güttler & Comp., Masch.-Fabr., Brieg 9, Bez. Breslau.

Konstanzer Gieß. u. Masch.-Fabr. Rieter & Koller A.-G.,  
Konstanz.

Fried. Krupp Akt.-Ges. Grusonwerk, Magdeburg-Buckau.

Maschinenbau-Anstalt Humboldt, Kalk b. Köln a. Rh.

Gebr. Pfeiffer, Masch.-Fabr., Kaiserslautern.

Maschinenfabrik Roscher G. m. b. H., Görlitz.

Richard Raupach, Masch.-Fabr. Görlitz G. m. b. H., Görlitz.

Trierer Eisengieß. u. Masch.-Fabr. vorm. Aug. Feuerstein  
A.-G., Trier (Mosel).

Zeitler Eisengieß. u. Maschinenbau A.-G., Köln-Ehrenfeld.

**Tourenregler.**

G. Polysius, Eisengieß. u. Masch.-Fabr., Dessau.

**Träger und Eisen.**

J. Gollnow & Sohn, Stettin.

**Transmissionen** (siehe auch Wellen).

Brück, Kretschel & Co., Masch.-Fabr., Osnabrück.

Cottbuser Masch.-Bau-Anst. u. Eisengieß., Cottbus.

Eisenwerk (vorm. Nagel & Kaemp) A.-G., Hamburg 39.  
C. von Grueber, Berlin-Charlottenburg 5, Windscheidstr. 31.  
**Güttler & Comp., Masch.-Fabr., Brieg 9, Bez. Breslau.**  
Kleine, Neuschäfer & Co. G. m. b. H., Schwelm i. W.  
Theodor Kleinpaß, Masch.-Fabr., Crefeld.  
Konstanzer Gieß. u. Masch.-Fabr. Rieter & Koller A.-G.,  
Konstanz.  
Fried. Krupp Akt.-Ges. Grusonwerk, Magdeburg-Buckau.  
Herm. Löhnert, Aktiengesellschaft, Bromberg.  
Ortenbach & Vogel, Bitterfeld.  
**G. Polysius, Eisengieß. u. Masch.-Fabr., Dessau.**  
Richard Raupach, Masch.-Fabr. Görlitz G. m. b. H., Görlitz.  
Louis Soest & Co. m. b. H., Reisholz b. Düsseldorf.  
H. u. F. Steinbach, Mühlhausen i. Thür.  
Trierer Eisengieß. u. Masch.-Fabr. vorm. Aug. Feuerstein  
A.-G., Trier (Mosel).

**Transportbahnen** (siehe Feldbahnen).

**Transporteinrichtungen** (siehe auch Verladevorrichtungen).

Alpine Maschinenfabrik G. m. b. H., Augsburg.  
Eisenwerk (vorm. Nagel & Kaemp) A.-G., Hamburg 39.  
C. von Grueber, Berlin-Charlottenburg 5, Windscheidstr. 31.  
P. Jorissen, Düsseldorf-Grafenberg.  
C. Keller, Laggenbeck i. Westf.  
Konstanzer Gieß. u. Masch.-Fabr. Rieter & Koller A.-G.,  
Konstanz.  
Fried. Krupp Akt.-Ges. Grusonwerk, Magdeburg-Buckau.  
G. Luther, A.-G., Braunschweig und Darmstadt.  
Herm. Marcus, Ing. Cöln 25.  
Maschinenfabrik H. R. Gläser, Wien, Quellenstr. 149.  
Maschinenfabrik Roscher G. m. b. H., Görlitz.  
Otto Neitsch & Küper, Halle (Saale).  
**G. Polysius, Eisengieß. u. Masch.-Fabr., Dessau.**  
Richard Raupach, Masch.-Fabr. Görlitz G. m. b. H., Görlitz.  
Rheinische Maschinenfabr. G. m. b. H., Neuß a. Rh.  
Julius Römheld, Mainz, Rheinallee 92.  
Carl Schenck, Masch.-Fabr. G. m. b. H., Darmstadt.  
Schoof & Weigel, Erfurt.  
H. Aug. Schmidt, Wurzen i. S.  
Simon, Bühler & Baumann, Frankfurt a. Main.  
F. L. Smidth & Co., Kopenhagen K. und Berlin NW.

Louis Soest & Co. m. b. H., Reisholz b. Düsseldorf.  
**Peter Wirtz, Masch.-Fabr., Köln-Bickendorf.**  
Zeitzer Eisengieß. u. Maschinenbau A.-G., Köln-Ehrenfeld.

**Transporteure** (siehe auch Horizontal-Transporteure,  
Schaukeltransporteure).

Gebr. Bühler, Masch.-Fabr., Uzwil (Schweiz).  
Wilhelm Fredenhagen, Masch.-Fabr., Offenbach a. M.  
Wilhelm Eckardt & Ernst Hotop G. m. b. H., Cöln, Berlin  
W. 30 u. Budapest V.  
C. von Grueber, Berlin-Charlottenburg 5, Windscheidstr. 31.  
**Konstanzer Gieß. u. Masch.-Fabr. Rieter & Koller A.-G.,  
Konstanz.**  
**Hermann Marcus, Ingen., Cöln 25.**  
Nienburger Eisengieß. u. Masch.-Fabr., Nienburg-Saale.  
Richard Raupach, Masch.-Fabr. Görlitz G. m. b. H., Görlitz.  
F. P. Vidic & Komp. u. Josef Marzola, Strangfalzziegelfabr.-  
Masch.-Abt., Laibach, Krain (Oesterr.). (Vertikal und hori-  
zontal auch durch mehrere Stockwerke laufender Trans-  
porteur System Marzola.)  
A. Witte-Löhmer, Haspe i. W.

**Transportgurte.**

**Albert Ohl, Schlotheim (Thür).**  
W. Roeder, Hannover, Friesenstr. 52.  
A. Seyffert, am Bahnhof Wurzen.

**Transportschnecken.**

Amme, Giesecke & Konegen A.-G., Braunschweig.  
Georg Becker, Magdeburg-Sudenburg 4.  
Brinck & Hübner, Masch.-Fabr., Mannheim.  
Jac. Diels Nachf., Vielbach b. Selters, Westerwald.  
Eisenwerk (vorm. Nagel & Kaemp) A.-G., Hamburg 39.  
Wilhelm Fredenhagen, Masch.-Fabr., Offenbach a. M.  
C. von Grueber, Berlin-Charlottenburg 5, Windscheidstr. 31.  
Fried. Krupp Akt.-Ges. Grusonwerk, Magdeburg-Buckau.  
**Herm. Löhnert, Aktiengesellschaft, Bromberg.**  
Maschinenbau-Anstalt Humboldt, Kalk b. Köln a. Rh.  
Maschinenfabrik H. R. Gläser, Wien, Quellenstr. 149.  
**G. Polysius, Eisengieß. u. Masch.-Fabr., Dessau.**  
Rheinische Maschinenfabr. G. m. b. H., Neuß a. Rh.  
H. Aug. Schmidt, Wurzen i. Sa.

Schoof & Weigel, Erfurt.

F. L. Smidth & Co., Kopenhagen K. und Berlin NW.

### **Transportwagen für Ziegel,**

Baugesellschaft für künstl. Trocknereien m. b. H., Duderstadt i. Hann.

Bochumer Verein (B. Baare), Berlin NW. 40, Alsenstr. 8.

Hermann Günther, Ing., Bergedorf bei Hamburg.

Orenstein & Koppel — Arthur Koppel A.-G., Berlin NW. 7.

Richard Raupach, Masch.-Fabr. Görlitz G. m. b. H., Görlitz.

### **Traßmühlen, Einrichtungen für —.**

Fried. Krupp Akt.-Ges. Grusonwerk, Magdeburg-Buckau.

Lehigh Car, Wheel & Axle Works, Generalvertreter Claudius Peters, Hamburg 1, Alsterhof, Alsterdamm 7.

Herm. Löhnert, Aktiengesellschaft, Bromberg.

Maschinenbau-Anstalt Humboldt, Kalk b. Köln a. Rh.

G. Polysius, Eisengieß. u. Masch.-Fabr., Dessau.

Rheinische Maschinenfabr. G. m. b. H., Neuß a. Rh.

Trierer Eisengieß. u. Masch.-Fabr. vorm. Aug. Feuerstein A.-G., Trier (Mosel).

Peter Wirtz, Masch.-Fabr., Köln-Bickendorf.

### **Treibketten (siehe auch Gelenkketten aller Art).**

Georg Becker, Magdeburg-Sudenburg 4.

A. Witte-Löhmer, Haspe i. W.

### **Treibriemen (siehe auch Riemen).**

Gebrüder Klinge, Dresden-Löbtau.

Hermann Krauß, Remscheid.

Albert Ohi, Schlotheim (Thür.).

A. Seyffert, am Bahnhof Wurzen.

### **Treppenstufen.**

Façoneisen-Walzwerk Mannstaedt & Cie., Kalk b. Köln.  
(Schutzschienen, Gleitschutzleisten, Treppenbelag mit Bleieinlage.)

### **Trockenanlagen.**

Ed. Hochheim G. m. b. H., M.-Gladbach, Reyerhütte.

F. Herrmann, Glatz.

Zeitler Eisengieß. u. Maschinenbau A.-G., Köln-Ehrenfeld.

**Trockenanlagen für Formlinge** (siehe auch Trockenanlagen für Rohstoffe, Kanaltrockenanlagen und selbsttätige Trockenanlagen).

**A.-G. für Feuerungsanlagen, Köln a. Rh., Habsburgerring 1. Baugesellschaft für Trocknereien m. b. H., Duderstadt i. Hann.**

**Gebr. Bühler, Masch.-Fabr., Uzwil (Schweiz).**

**Jacob Bühler, Konstanz, Schottenstr. 23 u. 25.**

**H. Büker, Zivil-Ingenieur, Düsseldorf 63.**

**August Dannenberg G. m. b. H., Görlitz, Jakobstr. 23.**

**Wilhelm Eckardt & Ernst Hotop G. m. b. H., Cöln, Berlin W. 30 u. Budapest V.**

**G. Einbeck, Burg b. Magdeburg.**

**Friedrich Haas G. m. b. H., Masch.-Fabr., Lennep (Rhld.).**

**Friedrich Hoffmann, Berlin NW. 52, Paulstr. 32.**

**C. Keller, Laggenbeck i. Westf.**

**Konstanzer Gieß. u. Masch.-Fabr. Rieter & Koller A.-G., Konstanz.**

**Gust. Kuntze, Röhrenwerke, Göppingen (Württemberg).**

**Möller & Pfeifer, Berlin W. 10, Friedrich Wilhelmstr. 19.**

**Simon Neuwohner, Cöthen (Anh.).**

**F. L. Smidth & Co., Kopenhagen K. und Berlin NW.**

**Trockenanlagen für Rohstoffe** (siehe auch Trockenanlagen für Formlinge, Kanaltrockenanlagen und selbsttätige Trockenanlagen).

**Eisenhüttenwerk Keula b. Muskau A.-G., Keula i. Schles.**

**Eisenwerk (vorm. Nagel & Kaemp) A.-G., Hamburg 39.**

**Fellner & Ziegler, Frankfurt a. M.-Bockenheim.**

**Friedrich Haas, G. m. b. H., Masch.-Fabr., Lennep (Rhld.).**

**Möller & Pfeifer, Berlin W. 10, Friedrich Wilhelmstr. 19.**

**Masch.-Fabr. Petry & Hecking, G. m. b. H., Dortmund.**

**G. Polysius, Eisengieß. u. Masch.-Fabr., Dessau.**

**Richard Raupach, Masch.-Fabr. Görlitz G. m. b. H., Görlitz.**

**F. L. Smidth & Co., Kopenhagen K. und Berlin NW.**

**Trockenbagger** (siehe auch Bagger).

**Düsseldorfer Baumasch.-Fabr. Büniger & Co., Düsseldorf 103.**

**Georg Keßler, Masch.-Fabr., Duisburg a. Rh.**

**Lübecker Maschinenbau-Gesellschaft, Lübeck.**

**Julius Römheld, Mainz, Rheinallee 92.**



Gebr. Sachsenberg A.-G., Roßlau i. Anh.  
Georg Otto Schneider, G. m. b. H., Leipzig.  
Louis Soest & Co. m. b. H., Reisholz b. Düsseldorf.

#### **Trockenhurden.**

R. Leinbrock Nachf., Niedersedlitz b. Dresden.

#### **Trockenkanäle.**

Baugesellschaft f. Trocknereien m. b. H., Duderstadt i. Hann.  
Gebr. Bühler, Masch.-Fabr., Uzwil (Schweiz).  
August Dannenberg G. m. b. H., Görlitz, Jakobstr. 23.  
**Fellner & Ziegler, Frankfurt a. M.-Bockenheim.**  
**Friedrich Haas, G. m. b. H., Masch.-Fabr., Lennep (Rhld.).**  
C. Keller, Laggenbeck i. Westf.  
Möller & Pfeifer, Berlin W. 10, Friedrich Wilhelmstr. 19.

#### **Trockenkollergänge (siehe auch Kollergänge).**

Gebr. Bühler, Masch.-Fabr., Uzwil (Schweiz).  
Dorstener Eisengieß. u. Masch.-Fabr., A.-G., Hervest-Dorsten  
i. W.  
Eisenwerk (vorm. Nagel & Kaemp) A.-G., Hamburg 39.  
Nienburger Eisengieß. u. Masch.-Fabr., Nienburg-Saale.  
Trierer Eisengieß. u. Masch.-Fabr. vorm. Aug. Feuerstein  
A.-G., Trier (Mosel).

#### **Trockenlegung von Kellern.**

Aquabar G. m. b. H., Berlin, Prinzenallee 22.

#### **Trockenpressen und Trockenpreßanlagen (siehe auch Halbtrockenpressen).**

Dr. Bernhardt Sohn, Eilenburg b. Leipzig.  
Brück, Kretschel & Co., Masch.-Fabr., Osnabrück.  
Dorstener Eisengieß. u. Masch.-Fabr., A.-G., Hervest-Dorsten  
i. W.  
Kleine, Neuschäfer & Co. G. m. b. H., Schwelm i. W.  
C. Lucke, Spezial-Masch.-Fabr., Eilenburg-L. 39, b. Leipzig.  
Maschinenbau-Anstalt Humboldt, Kalk b. Köln a. Rh.  
Masch.-Fabr. Merzig, Spengler & Schettle, Merzig-Saar.  
Trierer Eisengieß. u. Masch.-Fabr. vorm. Aug. Feuerstein  
A.-G., Trier (Mosel).

**Trockenrähmchen und -Bretter** (siehe auch Dachziegel-, Falzziegel- und Strangfalzziegel-Trockenrähmchen).

Deutsche Preß-Spund Co. Ernst Lange, Radeberg, Sa.

Holzwarenfabrik Mindelheim, Bayern.

Holzwarenfabrik Roxroth-Lynen, Michelstadt (Odenwald).

R. Leinbrock Nachf., Niedersedlitz b. Dresden.

Franz Reißer, Buttstädt (Thür.).

Tippners Holzsäge u. Hobelw., Mittelsteine (Glatz).

**Trockentrommeln.**

Amme, Giesecke & Konegen A.-G., Braunschweig.

Eisenwerk (vorm. Nagel & Kaemp) A.-G., Hamburg 39.

Fellner & Ziegler, Frankfurt a. M.-Bockenheim.

Friedrich Haas, G. m. b. H., Masch.-Fabr., Lennep (Rhld.).

G. Luther, Aktienges., Braunschweig und Darmstadt.

Maschinenbau-Anstalt Humboldt, Kalk b. Köln a. Rh.

Möller & Pfeifer, Berlin W. 10, Friedrich Wilhelmstr. 19.

Masch.-Fabr. Petry & Hecking, G. m. b. H., Dortmund.

G. Polysius, Eisengieß. u. Masch.-Fabr., Dessau.

Richard Raupach, Masch.-Fabr. Görlitz G. m. b. H., Görlitz.

F. L. Smidth & Co., Kopenhagen K. und Berlin NW.

Peter Wirtz, Masch.-Fabr., Köln-Bickendorf.

**Trockenverfahren für Dachziegel.**

Baugesellschaft für Trockenereien m. b. H., Duderstadt i. Hann.

H. Büker, Zivil-Ingenieur, Düsseldorf 63.

**Trommelmühlen** (siehe auch Futtersteine).

Dresdner Gasmotorenfabr. A.-G., Jacobiwerk, Dresden-Meißen.

Fried. Krupp Akt.-Ges. Grusonwerk, Magdeburg-Buckau.

Herm. Löhnert, Aktiengesellschaft, Bromberg.

Maschinenbau-Anstalt Humboldt, Kalk b. Köln a. Rh.

Masch.-Fabr. Merzig, Spengler & Schettle, Merzig-Saar.

G. Polysius, Eisengieß. u. Masch.-Fabr., Dessau.

Richard Raupach, Masch.-Fabr. Görlitz G. m. b. H., Görlitz.

Aug. Reißmann, Saalfeld a. S.

Joh. Schröder, Masch.-Fabr., Schwepnitz i. Sa.

Gebr. Sachsenberg A.-G., Roßlau i. Anh.

Louis Soest & Co. m. b. H., Reisholz b. Düsseldorf.

Trierer Eisengieß. u. Masch.-Fabr. vorm. Aug. Feuerstein A.-G., Trier (Mosel).

**Trottoirplatten** (siehe auch Bürgersteigplatten).

Höganäs Billesholms Aktiebolag, Helsingborg (Schweden).  
Ostrauer Steinindustrie, G. m. b. H., Ostrau (Kr. Bitterfeld).  
Rakonitzer Schamottewaren-, Mosaikplatten- u. Ofenfabr., Rakonitz (Böhmen).

**Tunnelbrennöfen.**

Gebr. Bühler, Masch.-Fabr., Uzwil (Schweiz).  
**Keramische Tunnelofen-Bau-Gesellschaft m. b. H., Saarau, Preuß. Schlesien.**  
Franz Meiser, Nürnberg, Sulzbacherstr. 9.

**Turbinen.**

Briegleb, Hansen & Co., Gotha.  
A. Linnenbrücke, Sondershausen, Güntherstr. 32.  
G. Luther, A.-G., Braunschweig und Darmstadt.  
Maschinenfabrik Geislingen, Geislingen, Württ.  
Gebrüder Sulzer, Winterthur (Schweiz).

**Turbinenanlagen.**

Zementbaugeschäft Rud. Wolle, Leipzig.

**Türumrahmungen Prinzco (eiserne).**

Prinz & Co., G. m. b. H., Ohligs, Rhld.

**Ueberhitzer** (siehe auch Dampfüberhitzer).

Cottbuser Masch.-Bau-Anst. u. Eisengieß., Cottbus.  
Richard Raupach, Masch.-Fabr. Görlitz G. m. b. H., Görlitz.

**Unfallhaftpflichtgenossenschaft** (siehe auch Haftpflichtgenossenschaft).

Unfallhaftpflichtgenossenschaft der Besitzer v. Ziegeleien u. verw. Betriebe E. U. m. b. H.: Versicherungsbedingungen versendet kostenfrei die Geschäftsstelle, Charlottenburg, Pestalozzistr. 5.

**Unfallverhütungsvorschriften** (auf Blech).

Arno Weiße, Berlin S., Annenstr. 10.  
Tonindustrie, Berlin NW. 21.

**Unfallversicherung.**

Verband Deutscher Tonindustrieller, Berlin NW. 5.

### **Unterglasurfarben.**

Dr. Julius Bittel, Meissen rechts.

### **Unterläufermahlgänge.**

Eisenwerk (vorm. Nagel & Kaemp) A.-G., Hamburg 39.  
Fried. Krupp Akt.-Ges. Grusonwerk, Magdeburg-Buckau.  
Maschinenfabrik Geislingen, Geislingen (Württ.).  
**G. Polysius, Eisengieß. u. Masch.-Fabr., Dessau.**  
Louis Soest & Co. m. b. H., Reisholz b. Düsseldorf.

### **Untersuchungen (siehe Begutachtungen).**

**Friedrich Hoffmann, Berlin NW. 52, Paulstr. 32.**  
Fr. Wernicke, Wiesbaden, Rüdeshheimerstr. 20.  
Tonindustrie, Berlin NW. 21.

### **Untersuchungsöfen für feste Brennstoffe.**

Tonindustrie, Berlin NW. 21.

### **Unterwindanlagen.**

**A. Linnenbrügge, Sondershausen, Güntherstr. 32.**

### **Ventilationsanlagen.**

Friedrich Hoffmann, Berlin NW. 52, Paulstr. 32.

### **Ventilatoren (siehe auch Entstaubungsanlagen, Exhaustoren).**

Gebr. Bühler, Masch.-Fabr., Uzwil (Schweiz).  
Jacob Bühler, Konstanz, Schottenstr. 23 u. 25.  
C. von Grueber, Berlin-Charlottenburg 5, Windscheidstr. 31.  
A. Linnenbrügge, Sondershausen, Güntherstr. 32.  
**G. Polysius, Eisengieß. u. Masch.-Fabr., Dessau.**  
Alexander Sauer, Ruhrort.  
Simon, Bühler & Baumann, Frankfurt a. Main.  
Gebrüder Sulzer, Winterthur (Schweiz).

### **Verblender.**

Henschke & Niemer, Sommerfeld, Bez. Frankfurt a. O.

### **Verbrennungsmotore.**

H. Büssing, Braunschweig. Spezialfabr. f. Motoromnibusse,  
-Lastwagen und Motoren.

### **Verbundmühle.**

Fried. Krupp Akt.-Ges. Grusonwerk, Magdeburg-Buckau.  
Herm. Löhnert, Aktiengesellschaft Bromberg.

**Verladevorrichtungen** (siehe Krane und amerikanische  
Verladevorrichtungen).

Eisenwerk (vorm. Nagel & Kaemp) A.-G., Hamburg 39.  
Fried. Krupp Akt.-Ges. Grusonwerk, Magdeburg-Buckau.  
G. Luther, Aktienges., Braunschweig und Darmstadt.

### **Vermittelungen.**

Zentral-Verb. Deutscher Ziegelmeister e. V., Lage i. L.  
vermittelt für die Herren Besitzer kostenlos tüchtige  
Ziegelmeister und Beamte. (Angabe über Betrieb und  
Anstellungsverhältnis sehr erwünscht).  
„Ziegler-Zentrale“ (A. Ruthe), Berlin N., Schlegelstr. 12.  
(Meister u. Arbeiter jeder Branche).

### **Versatzsand.**

Dörentruper Sand- u. Thonwerke G. m. b. H., Dörentrup i. L.

### **Versuchsöfen für feste Brennstoffe.**

Freienwalder Schamottefabr. Henneberg & Co., Freienwalde  
a. O.  
Paul A. F. Schulze, Dresden-A. 28, Sülstraße 44.  
Tonindustrie, Berlin NW. 21.

### **Vorwärmer.**

Richard Raupach Masch.-Fabr. Görlitz G. m. b. H., Görlitz.

### **Wächter-Kontrollapparate.**

Tonindustrie, Berlin NW. 21.

**Waagen** (siehe auch automatische Waagen).

Fabr. selbstt. Registrierwaagen, Gliesmarode-Braunschwg.  
Carl Schenck Masch.-Fabr. G. m. b. H., Darmstadt.

### **Wagenschieber.**

Lindenthal & Co., Berlin W, Tauentzienstr. 10.

### **Walzenmäntel aus Hartguß und Stahlguß.**

P. Bodinet, Dillingen (Saar).  
Eisen- u. Hartgußw. Concordia G. m. b. H., Hameln i. W.  
Eisenhüttenwerk Keula bei Muskau A.-G., Keula i. Schl.  
Königl. Württ. Hüttenwerk, Königsbronn (Württ.).  
Fried. Krupp Akt.-Ges. Grusonwerk, Magdeburg-Buckau.  
Lehigh Car, Wheel & Axle Works, Generalvertreter Claudius  
Peters, Hamburg 1, Alsterhof, Alsterdamm 7.

### **Walzenpressen.**

Maschinenfabrik Roscher, G. m. b. H., Görlitz.  
Richard Raupach Masch.-Fabr. Görlitz G. m. b. H., Görlitz.  
Gebr. Sachsenberg A.-G., Roßlau i. Anh.  
Trierer Eisengieß. u. Masch.-Fabr., vorm. Aug. Feuerstein  
A.-G., Trier (Mosel).

### **Walzwerke (siehe auch Aufbereitungswalzwerke).**

Akt.-Ges. vorm. A. Kuhnert & Co., Meißen 3.  
**H. Bolze & Co., Masch.-Fabr., Braunschweig.**  
Gebrüder Bühler, Masch.-Fabr., Uzwil (Schweiz).  
Jac. Diels Nachf., Vielbach b. Selters, Westerwald.  
Döhler & Riedle G. m. b. H., Masch.-Fabr., Zeulenroda.  
Eisen- u. Hartgußw. Concordia, Hameln a. W.  
Eisenwerk Coswig, Coswig i. Sa.  
Eisenwerk (vorm. Nagel & Kaemp) A.-G., Hamburg 39.  
Leonhard Gnad, Masch.-Fabr., Waiblingen.  
**Griesemann & Co., Masch.-Fabr., Magdeburg-Neustadt.**  
Th. Groke, Masch.-Fabr., Merseburg.  
C. von Grueber, Berlin-Charlottenburg 5, Windscheidstr. 31.  
(Die Maxecon-Kentmühle).  
Güttler & Comp., Masch.-Fabr., Brieg 9, Bez. Breslau.  
Heber & Streblov, G. m. b. H., Halle a. S.-Trotha.  
F. Hoffmann, Masch.-Fabr., G. m. b. H., Finsterwalde, N.-L.  
Theodor Hymmen, Masch.-Fabr., Bielefeld.  
Fritz Illgen, früher Leinhaas, Freiberg, Sa.  
Kleine, Neuschäfer & Co. G. m. b. H., Schwelm i. W.  
Konstanz. Gieß. u. Masch.-F. Rieter & Koller A.-G., Konstanz.  
Fried. Krupp Akt.-Ges. Grusonwerk, Magdeburg-Buckau.  
Herm. Löhnert, Aktiengesellschaft, Bromberg.  
Eduard Læis & Cie., Masch.-Fabr., Trier.  
G. Luther, Aktienges., Braunschweig u. Darmstadt.

Maschinenbau-Anstalt Humboldt, Kalk bei Köln a. Rh.  
**Masch.-Fbk. W. Halsband u. Co. G. m. b. H., Cassel.**  
Maschinenfabrik Roscher G. m. b. H., Görlitz.  
Nienburger Eisengieß. u. Masch.-Fabr., Nienburg-Saale.  
**G. Polysius, Eisengieß. u. Masch.-Fabr., Dessau.**  
**Gebr. Pfeiffer, Masch.-Fabr., Kaiserslautern.**  
Jac. Raubitschek, Masch.-Fabr., Prag-Bubna.  
Richard Raupach Masch.-Fabr. Görlitz G. m. b. H., Görlitz  
Rixdorfer Masch.-Fabr. G. m. b. H., vorm. C. Schlickeysen,  
Rixdorf.  
F. L. Smidth & Co., Kopenhagen K. und Berlin NW.  
Louis Soest & Co., G. m. b. H., Reisholz b. Düsseldorf.  
Trierer Eiseng. u. Masch.-Fabr. vorm. Aug. Feuerstein A.-G.,  
Trier (Mosel).  
Wecks & Co., Oberhausen.

#### **Wandplattenpressen.**

Philipp Deutsch & Co., G. m. b. H., Berlin, Steglitzerstr. 58.  
Th. Groke, Masch.-Fabr., Merseburg.  
Masch.-Fabr. Merzig, Spengler & Schettle, Merzig-Saar.  
**Trierer Eisengieß. u. Masch.-Fabr. vorm. Aug. Feuerstein  
A.-G., Trier (Mosel).**

#### **Wannenziegel (siehe Glashäfen).**

Fürst Salm'sche Chamottefabr. u. Thonbergbau, Raitz (Mähren).

#### **Waschapparate für Arbeiter.**

Alexander Sauer, Ruhrort.

#### **Wasserdichte Reservoirs und Bassins.**

Aquabar G. m. b. H., Berlin N., Prinzenallee 22.  
Wunnersche Bitumen-Werke G. m. b. H., Unna i. W.

#### **Wasserdichter Putz.**

Aquabar G. m. b. H., Berlin N., Prinzenallee 22.  
Wunnersche Bitumen-Werke G. m. b. H., Unna i. W.

#### **Wasserentziehung (Grundwasser).**

Hannoversche Erdbohrerfabr., Herm. Meyer, Hannover.

#### **Wasserleitungsschaden-Versicherung.**

Verband Deutscher Tonindustrieller, Berlin NW. 5.

**Wasserräder** (siehe auch Turbinen).

Maschinenfabrik Horn in Worms.

**Wassertürme.**

Spez.-Gesch. f. Beton- u. Monierbau, Franz Schlüter, Dortmund.

**Wasserstrichmaschinen.**

Jac. Raubitschek, Masch.-Fabr., Prag-Bubna.

**Weichen.**

Georg von Cölln G. m. b. H., Hannover.

Ges. f. Schmal- u. Anschlußb., Berlin, Prager Platz 4.

Fried. Krupp Akt.-Ges. Grusonwerk, Magdeburg-Buckau.

Orenstein & Koppel — Arthur Koppel, A.-G., Berlin NW. 7.

Hch. Oxe, Auerbach & Co., G. m. b. H., Dortmund, Hansa-  
straße 42.

Georg Otto Schneider, G. m. b. H., Leipzig.

**Wellen** (siehe auch Transmissionen).

H. & F. Steinbach, Mühlhausen i. Thür.

**Wellputzblech.**

Schüchtermann & Kremer, Dortmund.

**Wendeplatten.**

Fried. Krupp Akt.-Ges. Grusonwerk, Magdeburg-Buckau.

Westerwälder Eisengieß. u. Masch.-Fabr., J. Olig, Montabaur.

**Westfalit.**

Westfälisch-Anhaltische Sprengstoff-A.-G., Berlin W. 9.

**Wetterbeständigkeitsprüfungen.**

Tonindustrie, Berlin NW. 21.

**Wetterfeste Schutzanstriche.**

Hans Hauenschild G. m. b. H., Berlin NW. 21, Dreysestr. 4b.

**Winden mit elektrischem Antrieb.**

Gebr. Bolzani, Berlin N. 20.

Fried. Krupp Akt.-Ges. Grusonwerk, Magdeburg-Buckau.



**Winden verschiedener Art.**

Briegleb, Hansen & Co.; Gotha.  
Düsseldorfer Baumasch.-Fabr. Büniger & Co., Düsseldorf 103.  
Bruno Mädler, Berlin SO., Köpenickerstr. 64.  
Philipp Deutsch & Co., G. m. b. H., Berlin, Steglitzerstr. 58.  
Menck & Hambrock G. m. b. H., Masch.- u. Dampfkr.-Fabr.,  
Altona, Elbe.

**Windmotoren.**

Carl Reinsch, Hoffief., Dresden-N. 17.

**Windselektoren.**

Gebr. Pfeiffer, Masch.-Fabr., Kaiserslautern.

**Windseparatoren.**

Alpine Maschinenfabrik-G. m. b. H., Augsburg.  
Jac. Diels Nachf., Vielbach b. Selters, Westerwald.  
Maschinenbau-Anstalt Humboldt, Kalk b. Köln a. Rh.  
Maschinenfabrik H. R. Gläser, Wien, Quellenstr. 149.  
Gebr. Pfeiffer, Masch.-Fabr., Kaiserslautern.

**Windsichter.**

Jac. Diels Nachf., Vielbach b. Selters, Westerwald.  
Maschinenfabrik Horn in Worms.

**Windturbinen.**

Carl Reinsch, Hoff., Dresden-N. 17.

**Wipper für Transportwagen.**

Fried. Krupp Akt.-Ges. Grusonwerk, Magdeburg-Buckau.

**Witherit.**

Otto Minner & Co., G. m. b. H., Arnstadt i. Thür.  
Wilhelm Minner, Arnstadt i. Thür. 3.  
Tonindustrie, Berlin NW. 21.

**Woldecken.**

Bassow & Köhler, M.-Gladbach N.  
Carl Spintler, Cöln-Nippes, Bergstr. 7. (Arbeiterschlafdecken,  
Herrschaftsschlafdecken, wasserdichte u. wollene Wagen-  
u. Pferddecken).

### **Zahnräder.**

Cottbuser Masch.-Bau-Anst. u. Eisengieß., Cottbus.

**Otto Gruson & Co., Magdeburg-Buckau.**

Lindener Eisen- u. Stahlwke. A.-G., Hannover-Linden.

### **Zehners Reformöfen.**

Georg Zehner, Aumenau a. d. Lahn.

**Zement** (siehe auch Gießzement, Portlandzement, Schnellbinderzement).

**Portland-Zement-Fabrik Dyckerhoff & Söhne, Amöneburg bei Biebrich a. Rh.**

**Portland-Zement u. Thonw.-Gewerksch. Mirke Zollhaus (Wiesb.)**

Portland-Zementfabr. Saturn, Brunsbüttelkoog.

**Vereinigte Harzer Kalkindustrie, Elbingerode.**

Wunstorfer Portland-Zementwerke A.-G., Wunstorf.

Untersuchung von Zement: Tonindustrie, Berlin NW. 21.

### **Zement-Asbestschieferfabriken, Einrichtungen für —.**

Fried. Krupp Akt.-Ges. Grusonwerk, Magdeburg-Buckau.

### **Zementbetonarbeiten** (siehe auch Baugeschäfte).

Dyckerhoff & Widmann A.-G., Biebrich a. Rh.

Mölders & Cie., Hildesheim.

Johann Odorico, Dresden-N., Leisnigerstr. 74.

H. Rek. Eisenbetonbau, Stuttgart.

Spez.-Gesch. f. Beton- u. Monierbau, Franz Schlüter, Dortmund.

Zementbaugeschäft Rud. Wolle, Leipzig.

### **Zementbodenwalzen** (siehe Zementwerkzeuge).

### **Zementbrennöfen.**

Amme, Giesecke & Konegen A.-G., Braunschweig.

Wilhelm Eckardt & Ernst Hotop G. m. b. H., Cöln, Berlin

W. 30 u. Budapest V.

**Fellner & Ziegler, Frankfurt a. M.-Bockenheim.**

**Friedrich Hoffmann, Berlin NW. 52, Paulstr. 32.**

Maschinenbau-Anstalt Humboldt, Kalk b. Köln a. Rh.

**Gebr. Pfeiffer, Masch.-Fabr., Kaiserslautern.**

**G. Polysius, Eisengieß. u. Masch.-Fabr., Dessau.**

**F. L. Smidth & Co., Kopenhagen K. und Berlin NW.**

Josef Tischler, Teplitz i. Böhmen.

### **Zementdachsteinmaschinen.**

Dr. Bernhardt Sohn, Eilenburg b. Leipzig.  
Erste Cottbuser Cementw.-Masch.-Fabr. O. Schübler, Cottbus 14.  
Th. Groke, Masch.-Fabr., Merseburg.  
Katzer & Kramer, Masch.-Fabr., Bielefeld.  
Lindenthal & Co., Berlin W., Tauentzienstr. 10.  
C. Lucke, Spez.-Masch.-Fbk., Eilenburg-L. 39, b. Leipzig.  
Richard Raupach Masch.-Fabr. Görlitz G. m. b. H., Görlitz.

### **Zementdichtemittel.**

Aquabar G. m. b. H., Berlin N., Prinzenallee 22.

**Zementfabrikeinrichtungen** (siehe auch Fabrikeinrichtungen und Zementwerkeinrichtungen).

Bradley Pulverizer Co. m. b. H.,  
Berlin W. 8, Friedrichstr. 59-60 .  
Ernst Bongardt, Techn. Büro, Wiesbaden, Wielandstr. 1.  
Eisenwerk (vorm. Nagel & Kaemp) A.-G., Hamburg 39.  
C. von Grueber, Berlin-Charlottenburg 5, Windscheidstr. 31.  
(Die Maxecon-Kentmühle).  
Katzer & Kramer, Masch.-Fabr., Bielefeld.  
**Fried. Krupp Akt.-Ges. Grusonwerk, Magdeburg-Buckau.**  
Lehigh Car, Wheel & Axle Works, Generalvertreter Claudius Peters, Hamburg 1, Alsterhof, Alsterdamm 7.  
Herm. Löhnert, Aktiengesellschaft, Bromberg.  
G. Luther, A.-G., Braunschweig u. Darmstadt.  
Maschinenbau-Anstalt Humboldt, Kalk b. Köln a. Rh.  
Maschinenfabrik Geislingen, Geislingen, Württ.  
Maschinenfabrik H. R. Gläser, Wien, Quellenstr. 14.  
Nienburger Eisengieß. u. Masch.-Fabr., Nienburg-Saale.  
**Gebr. Pfeiffer, Masch.-Fabr., Kaiserslautern.**  
**G. Polysius, Eisengieß. u. Masch.-Fabr., Dessau.**  
**F. L. Smidth & Co., Kopenhagen K. und Berlin NW.**  
Louis Soest & Co. m. b. H., Reisholz b. Düsseldorf.

**Zementfarben** (siehe auch Farben).

**Kleine & Flume, Bonn a. Rh.**  
**Gustav Schatte & Co., Farbenfabr., Dresden.**

Georges Vogler 91 Chaussée d'Alseberg, Brüssel (liefert graue Tonschlämme zum Färben des Zementes).

#### **Zementformen.**

Katzer & Kramer, Masch.-Fabr., Bielefeld.

#### **Zementhärtungsmittel.**

Hans Hauenschild G. m. b. H., Berlin NW. 21, Dreysestr. 4b.

#### **Zementmauerstein- und Verblendermaschinen.**

Dr. Bernhardt Sohn, Eilenburg b. Leipzig.

Dr. Gaspary & Co., Markranstädt b. Leipzig.

Lindenthal & Co., Berlin W., Tauentzienstr. 10.

C. Lucke, Spez.-Masch.-Fbk., Eilenburg-L. 39, b. Leipzig.

#### **Zementmischmaschinen.**

Katzer & Kramer, Masch.-Fabr., Bielefeld.

G. Polysius, Eisengieß. u. Masch.-Fabr., Dessau.

#### **Zementplattenpressen.**

Dr. Bernhardt Sohn, Eilenburg b. Leipzig.

Th. Groke, Masch.-Fabr., Merseburg.

Katzer & Kramer, Masch.-Fabr., Bielefeld.

C. Lucke, Spezial-Masch.-Fbk., Eilenburg-L. 39, b. Leipzig.

#### **Zementprüfungsapparate.**

Tonindustrie, Berlin NW. 21.

#### **Zementrohre.**

Dyckerhoff & Widmann, A.-G., Biebrich a. Rh.

Mölders & Cie., Hildesheim.

Ostrauer Steinindustrie, G. m. b. H., Ostrau (Kr. Bitterfeld).

#### **Zementrohre mit Glasfutter.**

#### **Zementrohrformen.**

Dr. Bernhardt Sohn, Eilenburg b. Leipzig.

Dr. Gaspary & Co., Markranstädt b. Leipzig.

Katzer & Kramer, Masch.-Fabr., Bielefeld.

C. Lucke, Spezial-Masch.-Fbk., Eilenburg-L. 39, bei Leipzig.

**Zementrohrprüfungsmaschinen.**

Tonindustrie, Berlin NW. 21.

**Zementrohr-Stampfmaschinen.**

Ernst Bongardt, Techn. Büro, Wiesbaden, Wielandstr. 1

**Zementsäcke.**

Albert Otto Klau, Magdeburg-Sudenburg.

**Zementschwarz.**

eGustav Schatte & Co., Farbenfabr., Dresden.

**Zementsteinpressen.**

Dr. Bernhardi Sohn, Eilenburg b. Leipzig.  
Dorstener Eisengieß. u. Masch.-Fabr., A.-G., Hervest-Dorsten  
i. W.  
C. Lucke, Spezial-Masch.-Fbk., Eilenburg-L. 39, b. Leipzig.

**Zementwerkeinrichtungen** (siehe auch Fabrikeinrichtungen  
und Zementfabrikeinrichtungen).

Eisenwerk (vorm. Nagel & Kaemp) A.-G., Hamburg 39.  
Erste Cottbuser Cementw.- u. Masch.-Fabr. Otto Schüßler,  
Cottbus 14.  
C. von Grueber, Berlin-Charlottenburg 5, Windscheidstr. 31.  
(Die Maxecon-Kentmühle).  
Lehigh Car, Wheel & Axle Works, Generalvertreter Claudius  
Peters, Hamburg 1, Alsterhof, Alsterdamm 7.  
Herm. Löhnert, Aktiengesellschaft, Bromberg.  
Mannheimer Eisengieß. u. Maschinenbau A.-G., Mannheim.  
Maschinenbau-Anstalt Humboldt, Kalk b. Köln a. Rh.  
Gebr. Pfeiffer, Masch.-Fabr., Kaiserslautern.  
G. Polysius, Eisengieß. u. Masch.-Fabr., Dessau.  
F. L. Smidth & Co., Kopenhagen K. und Berlin NW.

**Zementwerkzeuge.**

Bruno Mädler, Berlin SO., Köpenickerstr. 64.  
H. Sartorius Nachf., Werkzeug u. Werkzeugmaschinen, Düssel-  
dorf 3, (Zementbearbeitungsgeräte).

**Zentralheizungen für Wohngebäude** (siehe auch Heizungsanlagen).

G. Einbeck, Burg b. Magdeburg.  
Gebrüder Sulzer, Winterthur (Schweiz).

**Zentrifugalpumpen.**

Düsseldorfer Baumasch.-Fabr. Bünger & Co., Düsseldorf 103.  
Eisenwerk (vorm. Nagel & Kaemp) A.-G., Hamburg 30.  
Jul. Lüdicke Nachf., Masch.-Fabr., Werder (Havel).  
Menck & Hambrock G. m. b. H., Masch.- u. Dampf.-Fabr.,  
Altona (Elbe).  
Otto Schwade & Co., Deutsche „Automat“-Pumpenfabrik,  
Erfurt.  
Gebrüder Sulzer, Winterthur (Schweiz).

**Zentrifugen zum Reinigen von Putzwolle.**

**Westerwälder Eisengieß. u. Masch.-Fabr. J. Olig, Montabaur.  
Zerkleinerungsmaschinen.**

Akt.-Ges. Seck, Dresden.  
Amme, Giesecke & Konegen A.-G., Braunschweig.  
Brinck & Hübner, Masch.-Fabr., Mannheim.  
Bradley Pulverizer Co. m. b. H.,  
Berlin W. 8, Friedrichstr. 59-60.  
Gebrüder Bühler, Masch.-Fabr., Uzwil (Schweiz).  
Eisenhüttenwerk Keula b. Muskau A.-G., Keula i. Schles.  
Eisenwerk (vorm. Nagel & Kaemp) A.-G., Hamburg 30.  
C. von Grueber, Berlin-Charlottenburg 5, Windscheidsstr. 31.  
(Die Maxecon-Kentmühle.)  
F. Hoffmann, Masch.-Fabr. G. m. b. H., Finsterwalde, N.-L.  
Kleine, Neuschäfer & Co. G. m. b. H., Schwelm i. W.  
Konstanzer Gieß. u. Masch.-Fabr. Rieter & Koller A.-G.,  
Konstanz.  
**Fried. Krupp Akt.-Ges. Grusonwerk, Magdeburg-Buckau.**  
Lehigh Car, Wheel & Axle Works, Generalvertreter Claudius  
Peters, Hamburg 1, Alsterhof, Alsterdamm 7.  
Herm. Löhnert, Aktiengesellschaft, Bromberg.  
G. Luther, A.-G., Braunschweig und Darmstadt.  
Mannheimer Eisengieß. u. Maschinenbau A.-G., Mannheim.  
Maschinenbau-Anstalt Humboldt, Kalk b. Köln a. Rh.  
Masch.-Fabr. Geislingen, Geislingen, Württ.

Maschinenfabrik H. R. Gläser, Wien, Quellenstr. 149.  
Maschinenfabrik Roscher G. m. b. H., Görlitz.  
Nienburger Eisengieß. u. Masch.-Fabr., Nienburg-Saale.  
**Gebr. Pfeiffer, Masch.-Fabr., Kaiserslautern.**  
**G. Polysius, Eisengieß. u. Masch.-Fabr., Dessau.**  
**Jac. Raubitschek, Masch.-Fabr., Prag-Bubna.**  
Richard Raupach Masch.-Fabr. Görlitz G. m. b. H., Görlitz.  
Rheinische Maschinenfabr. G. m. b. H., Neuß a. Rh.  
Rixdorfer Masch.-Fabr. G. m. b. H., vorm. C. Schlickeysen,  
Rixdorf.  
Gebr. Sachsenberg A.-G., Roßlau i. Anh.  
Simon, Bühler & Baumann, Frankfurt a. M.  
**F. L. Smidth & Co., Kopenhagen K. und Berlin NW.**  
Louis Soest & Co. m. b. H., Reisholz b. Düsseldorf.  
**Trierer Eisengieß. u. Masch.-Fabr. vorm. Aug. Feuerstein**  
**A.-G., Trier (Mosel).**  
**Peter Wirtz, Masch.-Fabr., Köln-Bickendorf.**

#### **Zickzacköfen.**

A.-G. für Feuerungsanlagen, Köln a. Rh., Habsburgerring 1.  
Otto Bock, Berlin NW. 23, Holsteiner Ufer 7.  
Gebrüder Bühler, Masch.-Fabr., Uzwil (Schweiz).  
Jacob Bühler, Konstanz, Schottenstr. 23 u. 25.  
August Dannenberg G. m. b. H., Görlitz, Jakobstr. 23.  
Adolf Francke, Magdeburg, Lüneburgerstr. 2 a.  
Friedrich & Pfunke, Breslau II, Herdainstr. 20.  
Hermann Günther, Ing., Bergedorf bei Hamburg.  
**Friedrich Hoffmann, Berlin NW. 52, Paulstr. 32.**  
H. T. Padelt, Leipzig-Schleußig, Rochlitzstr. 4.  
Georg Zehner, Aumenau a. d. Lahn.  
Josef Tischler, Teplitz i. Böhmen.

#### **Ziegelabschneider** (siehe auch Abschneideapparate und Abschneideapparate — selbsttätige).

Ernst Eckardt, Ziegeleimaschinen, Dortmund.  
Rixdorfer Masch.-Fabr. G. m. b. H., vorm. C. Schlickeysen,  
Rixdorf.

#### **Ziegelbrettchen u. -Rähmchen** (siehe auch Trocken- rähmchen).

Deutsche Preß-Spund Co. Ernst Lange, Radeberg, Sa.

### **Ziegeleiarbeiter-Vermittlung.**

„Ziegler-Centrale“ (A. Ruthe), Berlin N. 4, Schlegelstr. 12.

### **Ziegeleieinrichtungen (siehe auch Fabrikeinrichtungen).**

Aktiengesellsch. vorm. A. Kuhnert & Co., Meißen 3.

Bergedorfer Masch.-Fabr. A. Lütke & v. Oertzen, Bergedorf.

**H. Bolze & Co., Masch.-Fabr., Braunschweig.**

August Dannenberg G. m. b. H., Görlitz, Jakobstr. 23.

Wilhelm Eckardt & Ernst Hotop G. m. b. H., Cöln, Berlin

W. 30 und Budapest V.

Eisen- u. Hartgußw. Concordia G. m. b. H., Hameln a. W.

**Griesemann & Co., Masch.-Fabr., Magdeburg-Neustadt.**

Th. Groke, Masch.-Fabr., Merseburg.

Hermann Günther, Ing., Bergedorf bei Hamburg.

**Güttler & Comp., Masch.-Fabr., Brieg 9, Bez. Breslau.**

Karl Händle & Söhne, Mühlacker (Württ.).

**Friedrich Hoffmann, Berlin NW. 52, Paulstr. 32.**

Kleine, Neuschäfer & Co. G. m. b. H., Schwelm i. W.

**Konstanzer Gieß. u. Masch.-Fabr. Rieter & Koller A.-G.,**

**Konstanz.**

Maschinenbau-Anstalt Humboldt, Kalk b. Köln a. Rh.

Maschinenfabrik Roscher, G. m. b. H., Görlitz.

Richard Raupach, Masch.-Fabr. Görlitz G. m. b. H., Görlitz.

Rixdorfer Masch.-Fabr. G. m. b. H., vorm. C. Schlickeysen,

Rixdorf.

Gebr. Sachsenberg A.-G., Roßlau i. Anh.

F. L. Smidth & Co., Kopenhagen K. und Berlin NW.

**Soc.-An. Meccanica Lombarda, Monza-Mailand.**

Trierer Eisengieß. u. Masch.-Fabr. vorm. Aug. Feuerstein

A.-G., Trier (Mosel).

### **Ziegelei-Geräte aller Art.**

Harzer Achsenwerke, Bornum a. Harz.

### **Ziegeleimaschinen (siehe auch Maschinen für Ziegeleien).**

Akt.-Ges. vorm. A. Kuhnert & Co., Meißen 3.

Bergedorfer Masch.-Fabr. A. Lütke & v. Oertzen, Bergedorf.

Eisen- u. Hartgußw. Concordia G. m. b. H., Hameln a. W.

**H. Bolze & Co., Masch.-Fabr., Braunschweig.**



Dresdner Gasmotorenfabr. A.-G., Jacobiwerk, Dresden-Meißen.  
Griesemann & Co., Masch.-Fabr., Magdeburg-Neustadt.  
Güttler & Comp., Masch.-Fabr., Brieg 9, Bez. Breslau.  
Karl Haendle & Söhne, Mühlacker (Württ.)  
Heber & Streblow, G. m. b. H., Halle a. S.-Trotha.  
F. Hoffmann, Masch.-Fabr. G. m. b. H., Finsterwalde, N.-L.  
Theodor Hymmen, Masch.-Fabr., Bielefeld.  
Fritz Illgen früher Leinhaas, Freiberg i. Sa.  
Gebr. Karges, Braunschweig; Hamburgerstr. 32 a.  
Kleine, Neuschäfer & Co. G. m. b. H., Schwelm i. W.  
Konstanzer Gieß. u. Masch.-Fabr. Rieter & Koller A.-G.,  
Konstanz.  
Eduard Laeis & Cie., Masch.-Fabr., Trier.  
Mannheimer Eisengieß. u. Maschinenbau A.-G., Mannheim.  
Maschinenbau-Anstalt Humboldt, Kalk b. Köln a. Rh.  
Maschinenfabrik Roscher G. m. b. H., Görlitz.  
Masch.-Fabr. W. Halsband & Co. G. m. b. H., Cassel.  
Nienburger Eisengieß. u. Masch.-Fabr., Nienburg-Saale.  
Richard Raupach Masch.-Fabr. Görlitz G. m. b. H., Görlitz.  
Jac. Raubitschek, Prag-Bubna.  
Rixdorfer Masch.-Fabr. G. m. b. H., vorm. C. Schlickeysen,  
Rixdorf.  
Johannes Roth, Masch.-Fabr., Ludwigshafen a. Rh.  
Gebr. Sachsenberg A.-G., Roßlau i. Anh.  
F. L. Smidth & Co., Kopenhagen K. und Berlin NW.  
Soc.-An. Meccanica Lombarda, Monza-Mailand.  
Trierer Eisengieß. u. Masch.-Fabr. vorm. Aug. Feuerstein  
A.-G., Trier (Mosel).  
F. P. Vilic & Komp. u. Josef Marzola, Strangfalzziegelfabr.-  
Masch.-Abt., Laibach, Krain (Oesterr.).  
Hermann Voigt, Ziv.-Ing., Düsseldorf-Obercassel.

#### Ziegelelevatoren (siehe auch Elevatoren).

Baugesellschaft für Trocknereien m. b. H., Duderstadt i.  
Hann.  
Wilhelm Fredenhagen, Masch.-Fabr., Offenbach a. M.  
Griesemann & Co., Masch.-Fabr., Magdeburg-Neustadt.  
Karl Haendle & Söhne, Mühlacker (Württ.).  
O. Keller, Laggenbeck i. Westf.  
Konstanzer Gieß. u. Masch.-Fabr. Rieter & Koller A.-G.,  
Konstanz.

Maschinenfabrik Roscher G. m. b. H., Görlitz.  
Richard Raupach, Masch.-Fabr. Görlitz G. m. b. H., Görlitz.  
Rixdorfer Masch.-Fabr. G. m. b. H., vorm. C. Schlickeysen,  
Rixdorf.  
H. Aug. Schmidt, Wurzen i. Sa.  
Schoof & Weigel, Erfurt.  
Trierer Eisengieß. u. Masch.-Fabr. vorm. Aug. Feuerstein  
A.-G., Trier (Mosel).  
A. Witte-Löhmer, Haspe i. W.

**Ziegelglasuren** (siehe auch Glasuren).

Dr. Julius Biddel, Meissen rechts.  
W. Katz & Co., Frankfurt a. M., Kaiserstr. 74.  
**Hermann Lange, Cüstrin-Neustadt.**  
Ausarbeitung von Rezepten: Tonindustrie Berlin NW. 21.

**Ziegelnachpressen** (siehe auch Nachpressen).

Rixdorfer Masch.-Fabr. G. m. b. H., vorm. C. Schlickeysen,  
Rixdorf.  
Trierer Eisengieß. u. Masch.-Fabr. vorm. Aug. Feuerstein  
A.-G., Trier (Mosel).

**Ziegelpressen** (siehe auch Pressen).

Akt.-Ges. vorm. A. Kunnert & Co., Meissen 3.  
Dorstener Eisengieß. u. Masch.-Fabr. A.-G., Hervest-Dorsten  
i. W.  
Leonhard Gnad, Masch.-Fabr., Waiblingen.  
**Griesemann & Co., Masch.-Fabr., Magdeburg-Neustadt.**  
(Stufenpresse D. R. P.)  
Güttler & Comp., Masch.-Fabr., Brieg 9, Bez. Breslau.  
Karl Haendle & Söhne, Mühlacker (Württ.).  
F. Hoffmann, Masch.-Fabr. G. m. b. H., Finsterwalde N.-L.  
Fritz Illgen früher Leinhaas, Freiberg i. Sa.  
Max John, Sommerfeld, Bez. Frankfurt a. O.  
Kleine, Neuschäfer & Co., G. m. b. H., Schwelm i. W.  
Konstanzer Gieß. u. Masch.-Fabr. Rieter & Koller A.-G.,  
Konstanz.  
Maschinenbau-Anstalt Humboldt, Kalk b. Köln a. Rh.  
Maschinenfabrik Roscher G. m. b. H., Görlitz.

Ortenbach & Vogel, Bitterfeld.

Rixdorfer Masch.-Fabr. G. m. b. H., vorm. C. Schlickeysen,  
Rixdorf.

Richard Raupach Masch.-Fabr. Görlitz G. m. b. H., Görlitz.

Ing.-Büro Wilhelm Roscher, Görlitz, Emmerichstr. 59 (mit vorz.  
bewährt. gut, leicht arb. Patentschnecken).

Johannes Roth, Masch.-Fabr., Ludwigshafen a. Rh.

Trierer Eisengieß. u. Masch.-Fabr. vorm. Aug. Feuerstein  
A.-G., Trier (Mosel).

### **Ziegelstreichmaschinen.**

Th. Groke, Masch.-Fabr., Merseburg.

C. Wulff, Masch.-Fabr., Wriezen.

**Ziegeltransportwagen** (siehe Transportwagen für Ziegel  
und Ziegelwagen).

**Ziegel trockenpressen** (siehe Trockenpressen).

**Ziegel- und Schamotteöfen** (siehe Öfen).

**Ziegelwagen** (siehe auch Transportwagen).

**Baugesellschaft für Trocknereien m. b. H., Duderstadt i.  
Hann.**

Karl Haendle & Söhne, Mühlacker (Württ.).

Otto Neitsch & Küper, Halle (Saale).

Richard Raupach Masch.-Fabr. Görlitz G. m. b. H., Görlitz.

Julius Römheld, Mainz, Rheinallee 92.

**Ziegelwalzenpressen** (siehe auch Walzenpressen).

**Maschinenfabrik Roscher G. m. b. H., Görlitz.**

Richard Raupach Masch.-Fabr. Görlitz G. m. b. H., Görlitz.

### **Zugmesser.**

Jakob Bühner, Konstanz, Schottenstr. 23 u. 25.

Wilhelm Eckardt & Ernst Hotop G. m. b. H., Cöln, Berlin  
W. 30 und Budapest V.

**Friedrich Hoffmann, Berlin NW. 52, Paulstr. 32.**  
**Tonindustrie, Berlin NW. 21.**

**Zündschnüre.**

**A. & W. Allendorff, Schönebeck a. Elbe.**  
**Westfälisch-Anhaltische Sprengstoff-A.-G., Berlin W. 9. (Zünd-**  
**requisiten für Zündschnur u. elektr. Zündung.)**

**Zylinderöle (siehe Öle und Maschinenöle).**

---

# **Gebr. Pfeiffer**

**Maschinenfabrik und Eisengießerei  
Kaiserlautern.**



**Einrichtungen  
für  
Zement-  
fabriken,  
Kalkwerke u.  
keramische  
Werke.**

**Spezialitäten: Pfeiffers Hartmühle. — Pfeiffers  
Wind-Selektor D. R. P. — Pfeiffers Groß-Drehöfen  
D. R. P. ang. — Mischkollerwalzwerk D. R. P. —  
Steinaussonderungs-Walzwerk Svedala D. R. P.**

**Stufenpresse D. R. P.**

**Dampfmaschinen  
bis zu 2000 PS.**

**Pfeiffer-  
Steuerung  
mit Achsregler.**

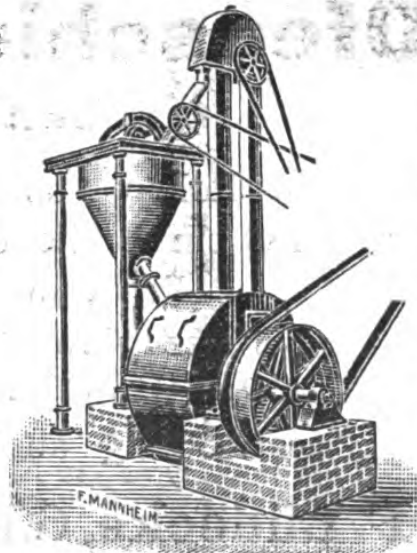

**Ueber 250 Hartmühlen  
seit 1905.**

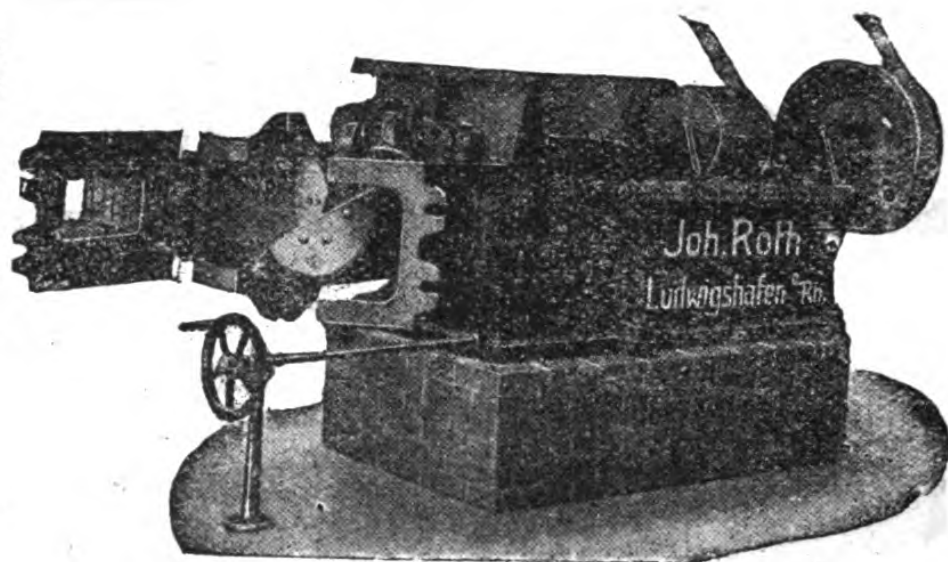

Nur gut bewährte, der Neuzeit entsprechende  
**Maschinen und Apparate** für die Ziegel- und  
Tonindustrie baut als langjährige alleinige Spezialität  
**Joh. Roth**, Eisengießerei u. Maschinenfabrik, Ludwigshafen a. Rh.

## **Ofenschieberpapier**

**in bester Qualität**

in Rollen von 100, 125, 150 und  
188 cm Breite offerieren zu wesent-  
lich ermäßigten Preisen

bei Bezug von 1—3 Rollen M. 11.—

4 Rollen und mehr „ 10,—

per 50 kg ab Lager netto Kasse.

**F. Lüdecke, G. m. b. H., Berlin SW.**

Lindenstraße 16—17.

# **Wilhelm Eckardt & Ernst Hotop**

Ingenieure.            Ges. m. beschr. Haftung.

**Berlin W 30**

Neue Winterfeldtstr. 28.

**Cöln a. Rh.**

Aachenerstraße 1.

**Budapest V**

Dorotya-utca 6.

**London SW**

Victoriastreet 66.

bauen seit **1870:**

**Ziegeleien, Tonwarenfabriken,  
Kalkwerke, Zementfabriken,  
Fabrikschornsteine, Reparaturen,  
Kesseleinmauerungen.**



**Ueber 6000 Ausführungen.**



**Abichneide-**

**Draht** in  $\frac{1}{2}$  kg.

Ringen oder i. Längen  
abgepaßt, mit Defen versehen,  
fertig zum Gebrauch.

**Joh. Wolsfg. Fuchs,**  
Nürnberg 17.

**Ilse**

**Bergbau-Aktiengesellschaft,  
Grube Ilse N.-L.**

(Station Groß-Räschen, Lühbenau-Kamenzer Eisenbahn)

**Verblendsteine :: Formsteine**

**Terrakotten, Radialsteine, Kloster-  
formatsteine in diversen Farben.**

Spezialität:

**Eisenschmelzverblender,**

**Hochfeuerfeste Schamottewaren aller Art,  
säurefeste Pflastermaterialien.**

Patente, Gebrauchsmuster, Warenzeichen

**O. R. Fiedler G. m. b. H.**

:: Geschäftsführender Direktor: ::

**O. R. Fiedler, Ingenieur**

:: von 1889—98 im Kaiserlichen ::

**PATENTAMT**

**tätig. Unbedingteste Garantie für Sachverständigkeit durch die lang-  
jährige Tätigkeit in der Behörde selbst und durch die hierbei erlangten  
überaus wichtigen Spezialkenntnisse. Nachweislich große Erfolge, auch  
in schwierigen Fällen. 22 jährige Praxis im Patentwesen. Prospekte**

:: und Kostenanschläge gratis. ::

**BERLIN SW. 61, Belle-Alliance-Platz 8.**



Ausstellung Düsseldorf 1902: Silberne Medaille.

Ausgezeichnete Referenzen stehen zu Diensten.

# Kleine, Neuschäfer & Co.

G. m. b. H.

Maschinenfabrik, Schwelm i. Westf.  
bauen als langjährige Spezialität:

## Ziegel-Trockenpressen

nach vorzüglich bewährtem System, zur  
Fabrikation von Steinen aus Ton, Ton-  
schiefer, Zement, Schamotte usw.

Die Trockenpresse ist in bezug auf die Herstellung eines scharfkanti-  
gen, glatten, fest und gleichmäßig gepreßten Steines unübertroffen.

## Ziegel-Strangpressen

neuester Konstruktion mit außergewöhn-  
lich geringem Kraftverbrauch bei gleich-  
zeitig großem Vortrieb. Vorzüglich be-  
währt auch bei kürzeren Tonen.

## Nass- und Trockenkollergänge, Walzwerke, Steinbrecher

in modernster Ausführung aus vorzüg-  
lichem Stahl und Eisenmaterial.

Ferner: Tonschneider, Mischer, Falzriegelpressen,  
Ziegelnachpressen, Ziegelpressen für Göpelbetrieb,  
Tonaufzüge, Elevatoren, Becherwerke, Fahrstühle,  
Tauchvorrichtungen.

## Einrichtung kompletter Dampf- Ziegeleien.

Transmissions-Anlagen.

Schmiedeeiserne Riemscheiben.

Verblend- und Formsteine in verschiedenen Farben  
glasierte Steine und Plättchen, Terrakotten.

## Feuerfeste Steine zu Ringofenausfütterungen.

## Schürlochsteine etc.

in vorzüglicher, bewährter Qualität  
fertigt und empfiehlt

**Gail'sche Dampfziegelei**

:: und Tonwarenfabrik ::

==== **Giessen.** ====

Hourdis, glasierte Dachfalzziegel, Schamotte-  
steine, Kamin- u. Brunnensteine, Trottoirklinker.

# Erdbohrer

verschiedener nur eigener best-  
bewährter Systeme, leichte Hand-  
:: habung, große Leistung ::

Gewissenhafte Abbohrung von  
Grundstücken für alle Zwecke.

**Hannoversche Erdbohrerfabrik**

Herm. Meyer.

**HANNOVER 59,** Fernsprecher 2186.

# ≡ Zement ≡ und Beton

**WOCHENSCHRIFT für  
Kunststein - Industrie  
usw.**

**Zehnter Jahrgang**

**Laut Erlaß des  
Ministers der öffent-  
lichen Arbeiten vom  
8. Mai 1907 an die Be-  
hörden empfohlen!**

**Bezug durch Post und  
Buchhandel 2 M, unter  
Streifband 3 M viertel-  
jährlich.**

**Probenummern**

**kostenfrei von der Geschäftsstelle  
Berlin NW 21, Dreysestr. 4**

# **D. WACHTEL**

**Breslau. Kattowitz. Posen.**

**BERLIN, Behrenstr. 31.**

Telephon I, Nr. 5626.

## **Technisches Bureau**

für Projektierung und Lieferung von  
Maschinen und kompletten Anlagen  
für die **Zement-, Kalk-, Ton-  
und Kalksandstein-Industrie**

# **Geschlossener Hohlstein**

Aufschlüsse erteilt

**„Cella“ Patentverwertung**

**:: Gesellschaft m. b. H. ::**

**Friedenau, Isoldestr. 8.**

Telephon: Wilmersdorf 1069.

# HÄRTER ALS NATURSTEIN

## C. LUCKE, Maschinenfabrik, Eilenburg L.39, bei Leipzig (Deutschland)

Telegramm-Adresse: Pressenlucke,  
A. B. C. Code used 5 th Edition.  
Fernsprecher: 11.

Seit 1878 führende, uneigennützig beratende Firma der Fachindustrie.  
Projektierung u. Ausführung von Zementwaren, Kunststein-, Zementsand-,  
Kalksand- und Schlackenstein-Fabriken für Klein- und Großbetrieb.

Das Geschäftsjahr 1909/10 (1 Jahr) brachte den größten  
Umsatz seit Bestehen des Unternehmens.

Asphaltplatten-Pressen.

Patent-Zement-Dachziegel-Pressen.

Pressen zur Verarbeitung von Stärke,  
Kork, Zucker, Salz usw.

Rohzement- und Tonziegel-  
Trockenpressen.

Universal-Baumaterialien-Pressen  
für Hand- und Kraftbetrieb.

Handschlagmaschinen  
für Zement-Dachziegel-, Mauersteine,  
-Platten und Hohl- und Profilsteine.

Verbreitet in:

Argentinien, Asiatisch-Rußland, Asiatische Türkei, Australien,  
Belgien, Bosnien, Brasilien, Bulgarien, Chile, China, Columbia,  
Dänemark, Deutschland, Deutsch-Südwestafrika, Ecuador,  
Egypten, Finnland, Frankreich, Griechenland, Großbritannien,  
Guayana, Italien, Japan, Kap-Kolonie, Luxemburg, Karolinen,  
Marianen- und Palau-Inseln, Mexiko, Natal, Nicaragua,  
Niederlande, Niederländisch-Indien, Norwegen, Oesterreich,  
Ost-Indien, Panama, Peru, Philippinen-Inseln, Portugal, Portu-  
giesisch-Südostafrika, Rumänien, Rußland, Samos, Schweden,  
Schweiz, Serbien, Siam, Spanien, Tonkin, Transvaal, Türkei,  
Uruguay, Venezuela, Vereinigte Staaten v. Amerika, Westindien.

Prämiert:

Halle 1881, Melbourne 1888,  
Leipzig 1897, Berlin 1907.

Kalksand-, Zementsand- und

Schlackenstein-Pressen mit  
:: Patent-Vorrichtungen. ::

Reinhydraul. Pressen für Hand- und  
Kraftbetrieb.

Zement-Flur, Trottoir-, Granitoid-,  
Marmor-, Terrazzo- und Hochglanz-  
Platten-Pressen.

Zement-Hohl- u. Vollblock-Maschinen.

Zement-Rohrformen.

Ganze Dampfziegelei-Einrichtungen.  
Stehende Ziegelpressen f. Tierbetrieb.

Anerkannt unerreichte, hochmodernste und haltbarste Patent-Maschinen eigener Spezial-Konstruktionen.  
Kollergänge, Kugelmühlen, Mischmaschinen, Schleifmaschinen, Ausführungen, Messing-Füllschablonen, Reliefplatten.

Eigene Versuchstation mit Härtekessel-Anlage. Vorführung sämtlicher Maschinen im Betriebe. An zahlreiche  
Firmen geliefert, teilweise bis 7 der größten Pressen. Betriebsdauer zahlreicher Maschinen bis 25 Jahre.

Feinste Referenzen. Höchste Auszeichnungen. Viele Patente und Gebrauchsmuster. Fast in jedem Lande  
zahlreiche Musteranlagen. Fabrikanlagepläne und Fabrikationsanleitungen kostenfrei.

Armaturen zu  
Ringöfen wie:

Rauchverschlüsse,  
Heizdeckel,  
Roststäbe etc.

**Harzer Achsenwerke**

G. m. b. H.,

**Bornum**

am Harz.

**Musterbuch und Preise kostenlos.**

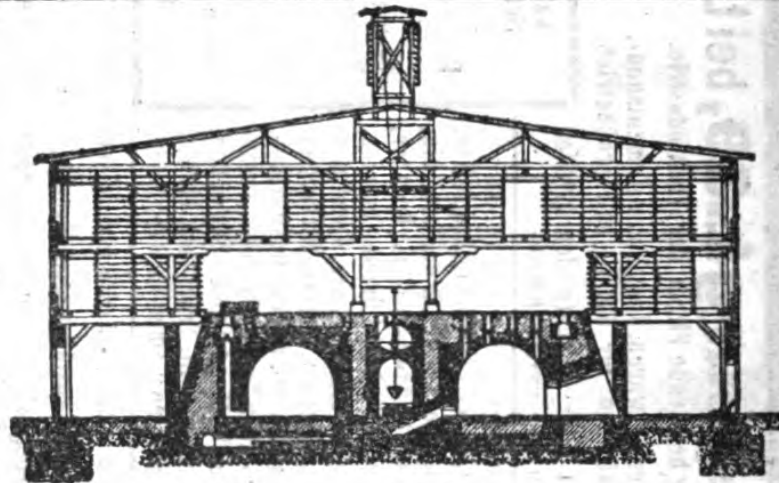

**Georg Zehner,**

Technisches Bureau für Ziegeleianlagen und Schornsteinbau.

**Aumenau a. d. Lahn.**

**Ring- und Zickzacköfen, Blaudämpf-, Kammer- und Schachtöfen.** Höchste Leistung! Sparsamster Kohlenverbrauch! Ia Referenzen!

**Zehners Reformofen**

unübertroffen für Kleinbetriebe.

**Heizkapsel D. R. G. M.**

**Ofenarmaturen.**

**Elevatorgurte**

aus Ia Hanfschnüren u. in bewährtesten Ausführungen angefertigt, liefert

**A. Seyffert, Gurt- u. Riemenweberei,  
Wurzen i. Sachsen.**



# **R**einfarbige Ziegel und Dachziegel

werden am sichersten und  
am billigsten erzielt durch  
das mehrfach patentierte und  
bewährteste Schutzüberzugs-  
verfahren.

## **Perkiewicz**

**Bedeutender Fabrikations-  
Fortschritt.**

**Erstklassige Referenzen. Man  
verlange die Broschüre**

**„Der reinfarbige Ziegel“.**

**Tonwerke Ludwigsberg  
b. Moschin (Posen).**

# Keller's Trockenanlagen

für Sommer- und Winterbetrieb

oberhalb des Brennofens und zu ebener Erde  
unter Benutzung der Ofenwärme, des Abdampfes  
:: und der atmosphärischen Luft. ::

Transport der Formlinge geschieht automatisch auch bei Lufttrockenanlagen durch bekannte, geschützte Apparate.  
Eigene Ziegeleien mit Versuchstrocknerreien, eigene Spezialfabrik f. Kellersche Transport- u. Heizapparate, sowie leistungsfähiges Konstruktionsbureau f. d. Ziegelindustrie.

Neu!

Neu!

Mechanisches Abschneiden und Absetzen der Ziegel,  
also kein Anfassen der grünen Steine bei der Presse.

Auskunft und Probetrocknen gratis.

**C. Keller, Maschinenfabrik,  
Laggenbeck i. Westf.**

## Eisenwerk Bernsdorf,

(E. Uhlch)

Ober-Lausitz

liefert als Spezialitäten:

**Naß- u. Trockenkollergänge, Kugelmühlen,**

**Glatt- und Stachelwalzwerke,**

**Tonshneider u. Tonreiniger D.R.P. Diesener**  
für bessere Tonwaren.

**Elevatoren, Aufzüge, Niederlaßvorrichtungen.**

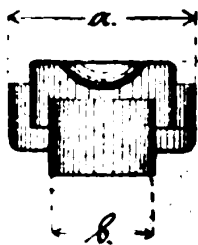

### Armaturen

für Ring- u. Kalköfen  
in großer Auswahl.

**Dampfmaschinen  
und Transmissionen.**

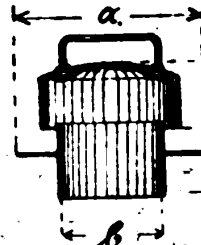



# Deutsche Gold- und Silber-Scheideanstalt

vorm. Roeßler Frankfurt a. M.

Technische Abteilung.

**Muffelöfen** für Gas-, Petroleum- und Koksheizung zum Probenbrennen von Porzellanfarben, Lüstern, Ziegeln, Ofenkacheln, Fußboden- und Wandplatten, Steingut und ähnlichen Fabrikaten.

Eigene Fabrikation.

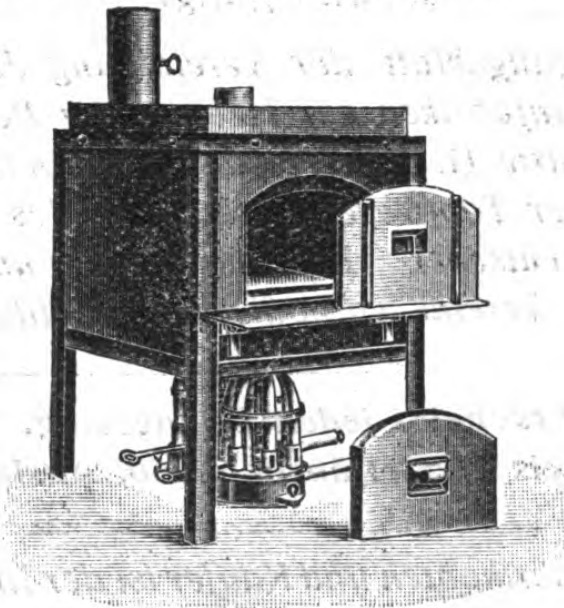

Eigene Fabrikation.

Gas-Muffelofen.

**Schmelzöfen** für Gas-, Petroleum- und Koksheizung, für Flüsse, Glasuren, Emaille usw.

Preisliste gratis.

# ***Keramische Rundschau***

***Fachzeitschrift für die  
Porzellan-, Steingut-, Steingut-,  
Töpfer-, Glas- u. Email-Industrie.***

***18. Jahrgang.***

***Verkündigungsblatt der Vereinigung deutscher  
Porzellanfabriken zur Hebung der Porzellan-  
Industrie G. m. b. H., des Verbandes deut-  
scher Topfwarenfabrikanten, des Vereins  
deutscher Emaillierwerke und des  
Vereins europäischer Emaillierwerke.***

---

***Erscheint jeden Donnerstag.***

***Bezugspreis vierteljährlich 2,50, Ausland 3 M.***

---

***Für die Fabrikanten und Käufer ist der Inhalt der  
Keramischen Rundschau von größter Wichtigkeit.***

***Anzeigen haben ausgezeichnete Wirkung.***

***Probenummern kostenlos  
von der Geschäftsstelle Berlin NW 21,  
Dreysestraße.***

# H. Aug. Schmidt

Gegründet 1838

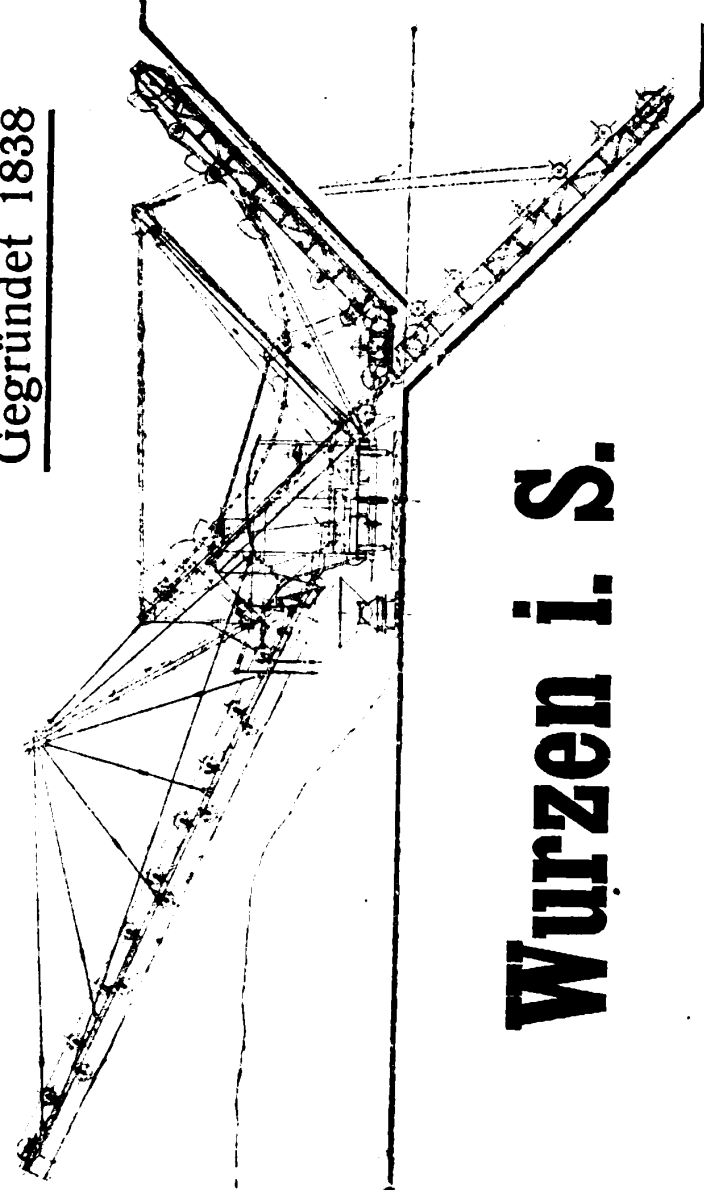

**Bagger.**  
**Seilbahnen.**  
**Elektrohänge-**  
**bahnen.**  
**Kettenbahnen.**  
**Elevatoren.**

**Wurzen i. S.**

Bewährteste  
Ausführungen.

**Spezialfabrik für Transportanlagen.**

# Paul Tzschabran

Werkzeug- und Maschinenfabrik.

Waldstr. 44. Berlin NW 87. Telef. II, 1123.

Abteilung I: **Pressen eigenen Systems**  
und **Matrizen** für die Fabrikation von  
Isolierkörpern aus Porzellan, Steingut etc.

Abteilung II: **Dreh-, Hobel- und Spann-  
werkzeuge „Solidur“** D. R. G. M.  
**Spannbacken „Solidur“** D. R. G. M.  
**Parallel-Schraubstöcke „Solidur“**  
D. R. G. M. aus Temperguß. D. R. G. M.

Abteilung III: **„Bohrwerkzeuge“** Spiral-  
bohrer, Reibahlen, Zentrier-Apparate, Bohr-  
maschinen, Schleifmaschinen etc. etc.

A.&W.Allendorff,  
Schönebeck a.Elbe. T.



**Dorfit u.  
Aldorfit**

**Hervorragend. Sprengstoffe f. Ton!**

Vollständig ungefährlich in der Hand-  
habung. Vorzügl. Stückenfall, tadel-  
lose Nachschwaden. **Stück- u. Eilgut-  
Versand in allen Mengen.** Mineur für  
Versuche gratis. Pa. Sprengkapseln, sowie  
sämtliche Zündrequisiten. Tel.-Adr.:  
Allendorff, Schönebeckelbe. Telephon 44.

Höchste Auszeich. Weltausstellung Brüssel 1910.

# **Rud. Witte,**

**Ingenieur    □ □    Osnabrück.**

**Projektierung, -Lieferung und  
Inbetriebsetzung moderner  
Fabrik-Anlagen für die Ziegel-,  
Kalk- und Zementindustrie.**

**Spezialität: Einrichtung kom-  
: pletter Dachziegelfabriken :**

**Batterietrockner**

**Heißlufttrockenanlagen**

**Ventilatoren    }    D. R. P.  
Kaloriferen        }    angemeldet**

**Maschinen-Anlagen in Kombination mit  
Transporteuren.**

**Kanal- und Tunneltrockner.  
Ausnutzung der Ringofen-Abgase  
zu Trockenzwecken.**

**Ofen-Bauten.**

**Ring-Ofen für trockengepreßte Steine in  
Spezial-Konstruktion und mit spezieller  
Schmuck-Vorrichtung.**

# Rheinische Chamotte- :: und Dinas-Werke :: Köln - Rhein

## Feuerfeste Produkte aller Art.

Abteilungen in: Bendorf a. Rh., Ottweiler  
Bezirk Trier, Mehlem a. Rh., Eschweiler bei  
Aachen, Hagendingen in Lothringen, Siers-  
hahn i. Westerwald, Hetteldelheim i. Pfalz.

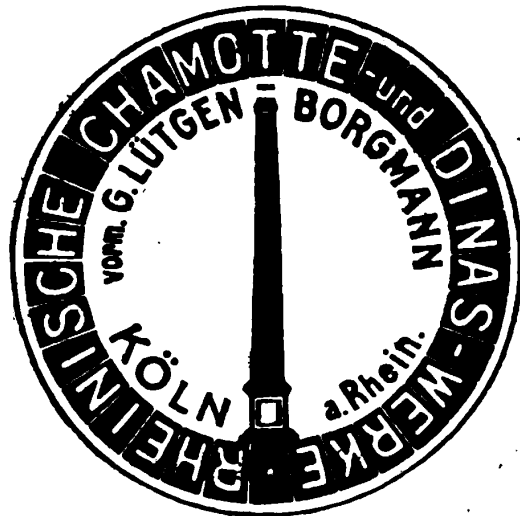

## Bau-Abteilung in Köln a. Rh.

Schornsteinbauten und Reparaturen. Er-  
höhungen auch während des Betriebes.  
Kesseleinmauerungen. Ofenanlagen für  
die chemische und keramische Industrie.

Bau kompletter Koksofenanlagen und Gaswerke.

**Kostenlose Entwässerung von  
Ton- und Lehmgruben etc. durch**

# **Stahl-Windturbine**

**„Continental“ D. R. P.**

**Höchste Leistung und Sturmsicherheit unter Garantie.**

**Keine Aufsicht. Selbsttätige Regulierung.  
Keine Reparaturen. Allergrößte Rentabilität.**

**Tausende von Windkraft-Anlagen geliefert.  
Ingenieur-Besuch und Projekte kostenfrei.**

**Carl Reinsch, Dresden-N,**

**Herzoglich Sächsischer Hoflieferant.**

**Lieferant zahlreicher Behörden, Gemeinden, Genossenschaften.**

**3 Staatsmedaillen und 57 hohe Auszeichnungen.**



## **Gefällten kohlen- :: sauren Baryt ::**

98/99<sup>0</sup>/<sub>100</sub> eisenfrei (Baryum  
carbonicum praecipitatum)

**für Ziegeleien u. Verblendstein-Fabriken  
zur Verhütung von Ausschlägen, viel wirk-  
samer als Witherit und andere Barytsalze  
fabriziert u. offeriert billigst**

**Chemische Fabrik Hönningen**

vorm. Walther Feld & Co.,  
:: Actiengesellschaft ::

**Hönningen a. Rh.**

— Spezialität. —

— Spezialität. —



## B. Muskatblatt, Zivilingenieur

Köln a. Rh., Händelstraße 29 — Fernsprecher 9134

Vollständige Einrichtungen und einzelne Maschinen für  
Ziegeleien und Schamottefabriken. Gutachten, Taren,  
Projekte, Rentabilitäts- und Betriebsberechnungen.

Berechtigter Sachverständiger für das  
Landgericht Köln für Ziegeleimaschinen.

Technische Bedarfsartikel.

Ringschmier-Achslager für Kippwagen.

# Neuester Tropfenöler „Flotteur“

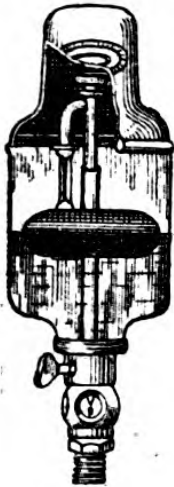

Patent **Haxthausen**, in 6 Größen.

Patente in allen Kulturstaaten.

Unentbehrlich für alle Betriebsmaschinen.

Stets gleichmäßiges Schmieren.

Größte Betriebssicherheit, da Versagen  
ausgeschlossen.

**Zentral-Schmierapparate aller Art.**

**Ölersparnis ca. 50% des jetzigen  
Verbrauches.**

Eingeführt und empfohlen von maßgebenden  
Firmen und Betrieben des In- und Auslandes.

Katalog und Preiskurant gratis durch

**Flotteur, G. m. b. H., Berlin W50, Eislebenerstr. 9.**

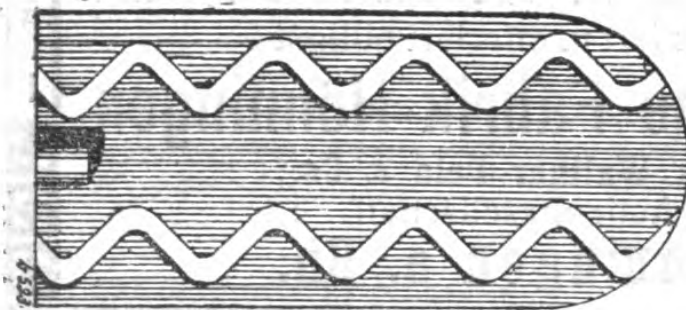

## Lüftungs- :: ziegel ::

**System Schofer**

D.R.G.M. No. 374511/374512.

Lizenzen zu vergeben  
durch

Akt.-Ges. Dampfziegelei

Waiblingen (Württhg.)



# **Neuroder**

## **Schieferton**

**(Graf Magnis'scher Schieferton)**

**dicht, hart, scharfkörnig,  
zuverlässig i. d. Schwindung.**

## **Spezialprodukte**

**magnetisch enteisent,  
entstaubt, bitumenfrei.**

**48% Tonerde. S.-K. 36/37.**

Preise, Analysen, Proben auf Anfrage.

## **Neuroder Kohlen- und Tonwerke**

**Neurode Bez. Breslau.**

**Größte bestehende Schiefertonproduktion.**

**Jahresversand: 9500 Eisenbahn-  
wagen gerösteten Schiefertons.**

Architekt- u. Ingenieur-Bureau v. **Regierungsbaumeister**

**Heilmann** in **München**, Lindwurmstraße 24.

Eigene Ziegel-, Ton-, Schamotte-, Kalk-, Kunststeinwerke und Gutsbesitz. — **30jähr. Praxis.** — Viele Hunderte von Ziegel-, Tonwaren-, Kalk-, Zement-, Kunststein- und Gipsfabriken nach **meinen früheren Patenten und neuesten Erfindungen** ausgeführt und umgebaut. **Ständiger Ratgeber** bedeutendster Industrieller und Landwirte. Gerichtl. Sachverständiger. Untersuchungen, Begutachtungen, Schätzungen, Projekte, Voranschläge, Unternehmungen. — **Glänzende Atteste.** —

# **Löthain - Meißner Tonwerke** **Heinrich Rühle** **Meißen (Sachsen).**

Leistungsfähigste Bezugsquelle der rühmlichst bekannten

## **Löthain - Meißner Rohtone**

für Steingut-, Porzellan-, Fliesen-,  
Ofen- und Kapsel - Fabrikation.

**Glashafenton. Beußtone.**

# **Kaschka - Mehrener Tonwerke** **J. G. Venus.**

**Aktiengesellschaft für industrielle**  
**Sandverwertung, Basel (Schweiz).**

Maschinen und kompl. Einrichtungen für

**Kalksandsteinfabriken**

Seifenaufbereitung mit Aufbereitungsmaschine „Silico“  
gewährleistet stets gleich gute und bruchlose Produktion.

# Ziegeleimaschinen, Kugelmühlen, Parforeemühlen, Steinbrecher,

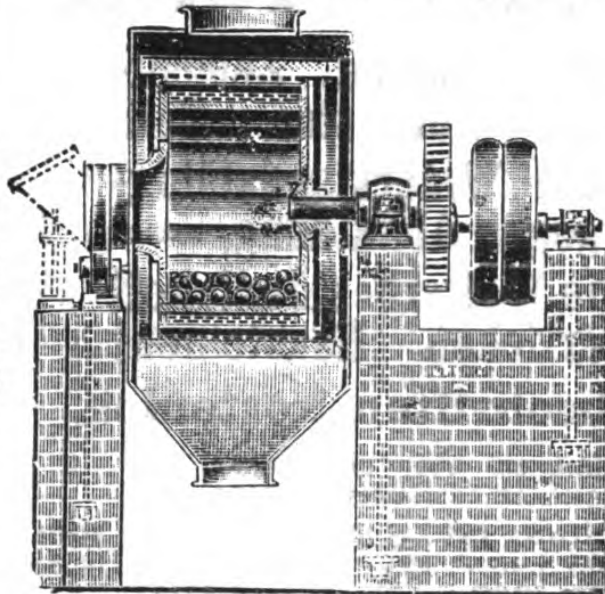

D. G. M. Sch. No. 116409.

**Brech- und Glatt-  
walzwerke mit  
Mänteln von Guß-  
stahl (doppelte  
Haltbarkeit.**

**Aufzüge  
Tonschneider  
Schnecken-  
pressen  
Walzenpressen  
Abschneider mit  
Schuppen und Rollen  
Transportwagen  
Spezialkonstruktion.**

**F. Hoffmann, Maschinenfabrik und Eisengießerei,  
G. m. b. H., Finsterwalde N.-L.**

## Schacht-, Kammer-, Ring-, Rund- etc.



# efen

**für keramische Industrie wie  
Ziegel, Ton, Kalk, Schamotte,  
Zement, Porzellan etc.**

projektiert und baut

**Josef Tischler, Teplitz 51. (Böhm.)**

**Kesseleinmauerungen :: Schornsteinbau  
Trockenanlagen.**

# Kesslers Fluat

dichten und härten Zement-  
flächen in kürzester Zeit,  
erhöhen die Widerstandsfähig-  
keit gegen Abnutzung,  
erhöhen die Wetterbeständigkeit  
von natürlichen Hausteinen!

**Zeugnisabschriften kostenlos.**

Athardlungen über die Fluat  
finden sich an folgenden Stellen:

- Tonindustrie-Zeitung** 1892 S. 852; 1893 S. 217; 1901 S. 1742; 1903 S. 1897; 1904 S. 1510; 1905 S. 1465; 1907 S. 1732; 1909 S. 625, 871 und 1112.
- Zement und Beton** 1903 S. 77 und 94; 1904 S. 171 und 190; 1905 S. 15 und 31; 1907 S. 145; 1908 S. 92, 636; 1909 S. 316, 332, 348, 390, 413, 428, 585, 588, 604, 653, 668; 1910 S. 28, 55, 186.
- Bautechn. Zeitung** 1908 S. 89; 1909 S. 181.
- Technisches Flugblatt der deutschen Malerzeitung:** „Die Mappe“ Nr. 10, München, Georg D. W. Callwey.
- Bautech. Zeitschrift** 1907 S. 181.
- Profanbau** 1909 S. 260.
- Chemiker-Zeitung, Köthen** 1908 S. 533.
- Russ. Zeitschrift „Ingenieur“** 1909 XXVIII S. 114.
- Wagner-Fischer, Jahresberichte** 1892 S. 678.
- Mitt. d. Anst. z. Prüf. von Baumst. am eidgenöss. Polytechnikum in Zürich** 1900 I. Heft S. 305.
- Allgem. Rundschau der Bauindustrie** 1908 Nr. 22.
- Münchener Neueste Nachrichten** 1910 Nr. 116.
- Techn. Mitteilungen für Malerei** 1910 S. 91, 130.
- Die Kirche** 1910 Nr. 4 S. 171.
- Beton-Zeitung (Halle)** 1909 Nr. 40 und 47.
- Zementindustrien (Vejele Dänemark)** 1909 Nr. 11.
- Müller, „Der stumme Lehrmeister“** S. 29, 31, 127, 164.
- Ast, Der Beton und seine Anwendung** S. 275, 351.

Alleinige Bezugsquelle:

**Hans Hauenschild, G.m.b.H.**

**BERLIN NW 21, Dreysestr. 4 B.**

**Hermann Günther**  
Technisches Bureau für Ziegelei-Anlagen,  
Kalk- u. Zementfabriken.  
**Bergedorf-Hamburg.**

# Windsichter Optimus

(Windseparator)

Sichtet: Ton, Gips, Kalk,  
Zement, Kohlen, Schlacken,  
Phosphate, Chemikalien usw.

Vorzüge: Höchste Feinheit,  
:: Geringer Kraftverbrauch, ::  
Reinste Griese, Niedrige Um-  
drehungszahlen. Billige Preise.

**Jac. Diels Nachflgr. Inh. Aug. Blümcke,**  
**Maschinenfabrik**  
**VIELBACH, Post Selters-Westerwald.**

□ ■ **Formgips** ■ □  
für Halbiegelfabriken  
in anerkannt bester Qualität liefern  
**Berliner Gipswerke**  
L. Mundt vorm. S. Kühne,  
Berlin SW 11, Trebbinerstraße 7. □

Die Sicherheit  
des Ofenbetriebes wächst,  
die Gewähr für gleichmäßiges  
Ansteigen der Temperatur wird  
gewährleistet, die Brennzeit infolge-  
dessen gekürzt bei Anwendung eines

# Obel-Zugmesser

□ □ □ Viele Millionen Mark □ □ □

kann Deutschland jährlich an Brenn-  
stoff sparen, wenn alle Feuerungen  
mit Zugmessern versehen würden,  
welche anzeigen, mit welchem Zug  
gebrannt wird, und den Heizer  
und Brenner in den Stand  
setzen, untrüglich zu er-  
kennen, ob er dem Feuer  
die richtige Luftmenge  
zuführt. Brenner u.  
Heizer, welche Zug-  
messer im prak-  
tischen Betriebe  
: kennen gelernt :  
haben, verlangen  
stets die Anschaf-  
fung eines solchen!

**Zahlreiche Anerkennungs schreiben.**

Verlangt Angebot und Beschreibung der Zugmesser!

**Laboratorium für Tonindustrie**

**BERLIN NW 21, Dreysestraße 4.**

# **G. Polysius, Dessau,**

**Eisengiesserei u. Maschinenfabrik.**

---

## **Transmissions - Anlagen**

**bis zu den schwersten Antrieben.**

**Oelkammer - Kugellager.**

**Elastische Kupplungen D.R.P.**

**: Reibungskupplungen. :**

**Riemscheiben.**

**Seilscheiben.**

**Touren - Regler D. R. P.**

**Beste Ersatz für Wechselräder-, Conus-  
trommel- und Stufenscheibenantriebe.**

Man verlange Prospekte.

# **Richard Raupauch**

## **Maschinenfabrik Görlitz, G. m. b. H.**

**Stammhaus Görlitz — Zweigfabrik Warnsdorf, Bö**

Modernste erstklassige Spezial-Konstruktionen  
nach zahlreichen Patenten und Musterschutz

**Heiß-Dampf-Ventilmaschinen**, System R. Lenke, D.  
mit außergewöhnlich niedrigem Dampfverbr.  
Kolbenschieber, Riderschieber-Steuerung — Sc  
läufer — Vorwärmer — Pumpen — Rohrleitung  
Ölabscheider — Transmissionen — Kupplung  
Lieferung von Dampfkesseln — kompl. Dampf

**Ziegelei-Maschinen**, Patentschneckenpressen — F  
Walzwerke — Brechwalzwerke — Steinaussonder  
walzwerke — Tonschneider — Tonmischer - W  
pressen — Nachpressen — Falzziegelpressen — Rev  
pressen — Abschneideapparate — Mundstücke — k  
Einrichtung von Dampfziegeleien — Tonw  
Chamotte-, Dachstein- usw. Fabriken, Schlämman

**Automatische Beschickungsvorrichtungen** für keram  
Massen, D. R. P., D. R. G. M. und Auslandsp

**Zerkleinerungs-Maschinen**, Patent - Stufenkoller  
ohne und mit Rosten, Rostkollergänge, Kugelm  
Steinbrecher, Schleudermühlen - Becherwer  
Transporteure — Siebanlagen — Schotterwerk

**Hebe- u. Transport-Vorrichtungen**, Aufzüge, senkr  
auf schiefer Ebene — Elevatoren — Senkvorricht  
— Kräne — Seilbahnen — Kettenbahnen — Gele  
Schienen - Weichen — Drehscheiben — Tra  
wagen für Erde, Ton, nasse und trockene

**Mischmaschinen R. Mager**, insbesondere System V  
Zeidler, für alle trockenen, körnigen u. pulverfö  
Substanzen, bis zu den größten Dimensionen,  
sächlich für Zement, Farben, Mehle, Gries  
Schnellmischmaschinen für Hand- und Kraftb  
Siebmaschinen, Abfüllvorrichtungen, Hilfsappar

Man hole Spezial-Kostenanschläge ein.

Zur Besichtigung unserer Fabrik sind Interessenten ergebenst ein

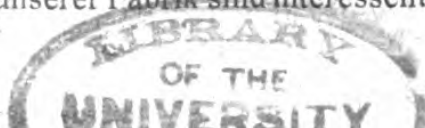



YB 69994

206535  
TP 785  
T 7  
19113

k  
ö  
re  
ze  
D.  
bl  
Sc  
ng  
ng  
n.  
P  
er  
N  
ev  
-k  
w  
n  
un  
pa  
r  
n  
r  
k  
r  
it  
le  
n  
V  
r  
e  
b  
r  
p



